

สรุป ครั้งที่ 9/2555

ณ วันที่ 10 กันยายน พ.ศ. 2555

รายงานผลการดำเนินงานของ งานการเงินและพัสดุ

ประจำเดือน สิงหาคม 2555

เสนอต่อ

ที่ประชุมคณะกรรมการประจำคณะทันตแพทยศาสตร์

งานการเงินและพัสดุ คณะทันตแพทยศาสตร์

ฝ่ายงานบัญชีคณะทันตแพทยศาสตร์ ประกอบด้วย

1. รายงานบัญชีแยกประเภทบัญชีย่อยคณะทันตแพทยศาสตร์ ประจำเดือน สิงหาคม 2555
2. รายงานเงินคงเหลือประจำวัน ประจำ ณ วันที่ 31 สิงหาคม 2555
3. รายงานลูกหนี้เงินทรองจ่าย ณ วันที่ 31 สิงหาคม 2555
4. รายงานใบสำคัญเงินทรองจ่ายคงค้าง ณ วันที่ 31 สิงหาคม 2555
5. รายงานรายรับคณะทันตแพทยศาสตร์ ประจำเดือน สิงหาคม 2555

ฝ่ายงานงบประมาณแผ่นดิน ตามทะเบียนคุมหลักฐานขอเบิก ประกอบด้วย

1. สรุปการจ่ายเงินงบประมาณแผ่นดิน ปีงบประมาณ 2555 เบิกจากเงินงบประมาณแผ่นดิน สำนักงานอธิการบดี
2. สรุปการจ่ายเงินงบประมาณแผ่นดิน ปีงบประมาณ 2555 เบิกจากเงินงบประมาณแผ่นดิน งบบุคลากร
3. สรุปการจ่ายเงินงบประมาณแผ่นดิน ปีงบประมาณ 2555 เบิกจากเงินงบประมาณแผ่นดิน งบดำเนินงาน
4. สรุปการจ่ายเงินงบประมาณแผ่นดิน ปีงบประมาณ 2555 เบิกจากเงินงบประมาณแผ่นดิน งบอุดหนุน
5. สรุปการจ่ายเงินงบประมาณแผ่นดิน ปีงบประมาณ 2555 เบิกจากเงินงบประมาณแผ่นดิน โครงการเงินกู้เพื่อฟื้นฟู เศรษฐกิจ และพัฒนาโครงสร้างพื้นฐาน (DPL) สำหรับโครงการภายใต้แผนปฏิบัติการไทยเข้มแข็ง 2555

ฝ่ายงานงบประมาณรายได้ ตามทะเบียนคุมหลักฐานขอเบิก ประกอบด้วย

1. สรุปการจ่ายเงินงบประมาณรายได้ ปีงบประมาณ 2555
2. สรุปการจ่ายเงินรับฝาก ปีงบประมาณ 2555

ฝ่ายบัญชีโรงพยาบาลทันตกรรมคลินิกนอกเวลา ประกอบด้วย

1. รายงานยอดเงินคงเหลือบัญชีแยกประเภทค่ารักษาและบัญชีเงินรับฝาก-เจ้าหนี้ (50%) ประจำเดือน สิงหาคม 2555
2. รายงานเงินคงเหลือประจำวัน ประจำ ณ วันที่ 31 สิงหาคม 2555
3. รายงานเงินนำส่ง ประจำเดือน สิงหาคม 2555
4. รายงานยอดค้างชำระค่าขึ้นงานทางทันตกรรม(นอกเวลาราชการ) สิ้นสุด ณ วันที่ 7 กันยายน 2555

ฝ่ายบัญชีโรงพยาบาลทันตกรรมคลินิกในเวลา ประกอบด้วย

1. รายงานยอดเงินคงเหลือบัญชีแยกประเภท ประจำเดือน สิงหาคม 2555
2. รายงานเงินคงเหลือประจำวัน ประจำ ณ วันที่ 31 สิงหาคม 2555
3. รายงานเงินนำส่ง ประจำเดือน สิงหาคม 2555
4. รายงานลูกหนี้โรงพยาบาลค้างชำระ ประจำเดือน สิงหาคม 2555
5. สรุปรายการค่าใช้จ่ายบัตรประกันสุขภาพถ้วนหน้า ประจำเดือน สิงหาคม 2555
6. สรุปรายการยกเว้นค่ารักษาทางทันตกรรม ประจำเดือน สิงหาคม 2555
7. รายงานยอดค้างชำระค่าขึ้นงานทางทันตกรรม(ในเวลาราชการ) สิ้นสุด ณ วันที่ 7 กันยายน 2555

ฝ่ายพัสดุ

- รายงานวัสดุคงทนถาวรประจำเดือน มิถุนายน - สิงหาคม 2555

ผู้ตรวจรับของฐานทางธรณี

ค.น.ต.ม

๗ ก.ย. ๕๕

๗/๙

14 ก.ย. 55

คณะทันตแพทยศาสตร์ มหาวิทยาลัยนครสวรรค์
รายงานยอดบัญชีแยกประเภททั่วไป
ประจำเดือน สิงหาคม พ.ศ. 2555

ประเภท	ยอดคงเหลือ(31 ก.ค. 55)		รายการระหว่างเดือน ส.ค. 55		ยอดคงเหลือ(31 ส.ค. 55)	
	เดบิต	เครดิต	เดบิต	เครดิต	เดบิต	เครดิต
บัญชีเงินสด	-	-	3,930,783.70	3,930,783.70	-	-
บัญชีเงินฝากธนาคารออมทรัพย์	1,519,266.10	-	1,730,838.95	2,103,109.43	1,146,995.62	-
บัญชีเงินฝากธนาคารกระแสรายวัน	-	-	2,103,109.43	2,103,109.43	-	-
บัญชีลูกหนี้เงินทอนจ่าย	95,600.00	-	494,891.92	397,226.00	193,265.92	-
บัญชีใบสำคัญเงินทอนจ่าย	647,093.90	-	743,451.44	421,995.59	968,549.75	-
บัญชีเงินทอนจ่ายรับจากกองคลัง	-	2,000,000.00	-	-	-	2,000,000.00
บัญชีเงินนอกงบประมาณ	-	176,600.00	1,522,736.34	1,561,318.60	-	215,182.26
บัญชีเงินงบประมาณแผ่นดิน	-	81,000.00	2,366,086.01	2,378,715.04	-	93,629.03
บัญชีภาษีหักส่งหน้า	-	-	111,205.41	111,205.41	-	-
บัญชีรายได้คณะทันตแพทยศาสตร์	-	4,360.00	1,354,647.85	1,350,287.85	-	-
บัญชีเงินฝากกองคลัง	2,037,422.80	-	867,614.05	890,919.71	2,014,117.14	-
บัญชีเงินรับฝาก-สำหรับทันตแพทย์ที่ปฏิบัติงานคลินิกนอกฯ	-	908,470.45	870,919.71	867,614.05	-	905,164.79
บัญชีเงินรับฝาก-กองทุนอเนกประสงค์	-	580,597.40	20,000.00	-	-	560,597.40
บัญชีเงินรับฝาก-กองทุนนางละไมซึกุณา	-	246,146.47	-	-	-	246,146.47
บัญชีเงินรับฝาก-ค่าจ้างงานทางทันตกรรม	-	5,926.90	-	-	-	5,926.90
บัญชีเงินรับฝาก-โครงการ Management of Dental Complications	-	9,840.00	-	-	-	9,840.00
บัญชีเงินรับฝาก-โครงการรากเทียมฯ	-	33,280.00	-	-	-	33,280.00
บัญชีเงินรับฝาก-โครงการส่งเสริมสุขภาพช่องปากฯ	-	13,360.00	-	-	-	13,360.00
บัญชีเงินรับฝาก-โครงการส่งเสริมบริการด้านทันตกรรมฯ	-	172,583.58	-	-	-	172,583.58
บัญชีเงินรับฝาก-โครงการกิจกรรมประชุมวิชาการทางทันตฯ	-	67,218.00	-	-	-	67,218.00
รายได้คอกเบี้ยเงินฝากธ.-กรุงศรี 346-1-16073-6	-	-	-	-	-	-
รวม	4,299,382.80	4,299,382.80	16,116,284.81	16,116,284.81	4,322,928.43	4,322,928.43

อธิบายบัญชี

1) เงินทอนจ่ายยืมคลัง 2,000,000.00 เท่ากับ	บัญชีลูกหนี้เงินทอนจ่าย	193,265.92			
	บัญชีใบสำคัญเงินทอนจ่าย	968,549.75			
	บัญชีเงินฝากธนาคารออมทรัพย์	1,146,995.62			
	หัก เงินเพิ่มพตส. รด.243/55	215,182.26			
	เงินเพิ่มพตส.ข้าราชการ ก.ค.55	93,629.03	838,184.33	2,000,000.00	

2) บัญชีเงินนอกงบประมาณ เดือน สิงหาคม 2555	เบิก ปี 2555 กลับมา	1,561,318.60			
3) บัญชีเงินงบประมาณแผ่นดิน เดือน สิงหาคม 2555	เบิก ปี 2555 กลับมา	2,378,715.04			
	รวม	3,940,033.64			

4) บัญชีรายรับคลินิกในเวลา

	ค่ารักษา	ค่า LAB	รวม
คณะ	230,865.00	22,662.60	253,527.60
คลินิก	253,527.60		253,527.60

5) บัญชีรายรับคลินิกนอกเวลาราชการ

	รายได้คณะ 50%	ค่าตอบแทน 50%	ค่า LAB	รวม
คณะ	886,439.55	867,614.05	194,215.70	1,948,269.30
คลินิก	1,948,269.30			1,948,269.30

- 6) เงินรายได้ 50% - ของคณะฯ = 886,439.55 (มียอดวันที่ 31 ก.ค. 55 = 38,005.00 ไม่มียอดวันที่ 31 ส.ค. 55 = 19,492.50)
 ดังนั้น บัญชีของคณะฯ (867,927.05 + 38,005.00 - 19,492.50 = 886,439.55)
 - ของโรงพยาบาลฯ = 867,927.05
- 7) เงินรับฝาก 50% - ของคณะฯ = 867,614.05 (มียอดวันที่ 31 ก.ค. 55 = 37,150.00 ไม่มียอดวันที่ 31 ส.ค. 55 = 19,200)
 ดังนั้น บัญชีของคณะฯ (849,664.05 + 37,150.00 - 19,200 = 867,614.05)
 - ของโรงพยาบาลฯ = 849,664.05
- 8) LAB นอกเวลา - ของคณะฯ = 194,215.70 (มียอดวันที่ 31 ก.ค. 55 = 385.20 ไม่มียอดวันที่ 31 ส.ค. 55 = 21,325.10)
 ดังนั้น บัญชีของคณะฯ (215,155.60 + 385.20 - 21,325.10 = 194,215.70)
 - ของโรงพยาบาลฯ = 215,155.60

รายงานเงินคงเหลือประจำวัน

มหาวิทยาลัยนเรศวร

ประจำวันที่ ๑1 เดือน สิงหาคม พ.ศ. 25 ๖๕

รายการ	จำนวนเงิน	หมายเหตุ
ธนบัตร		
เหรียญกษาปณ์		
เช็ค.....ฉบับ		
(อื่น ๆ ระบุชื่อ)		
.....		
.....		
รวมทั้งสิ้น.....บาท	-	

- มีบัญชีเงินฝากธนาคารออมทรัพย์-กรุงศรี
๑๐/๖๕๖๐ = 1,146,99๖.๖๖

จำนวนเงิน (ตัวอักษร).....

(ลงชื่อ)..... เจ้าหน้าที่การเงิน

(ลงชื่อ)..... หัวหน้ากองคลัง

คณะกรรมการเก็บรักษาเงินได้ตรวจนับเงินและหลักฐานแทนตัวเงินถูกต้องตามรายการข้างต้นแล้ว
จึงได้นำเงินเข้าเก็บรักษาไว้ในตู้เซฟ

.....

กรรมการ

กรรมการ

กรรมการ

ทราบแล้ว

สำเนาถูกต้อง

.....

นางสาวศศิชา สมบูรณ์

หัวหน้าส่วนราชการ

ข้าพเจ้าได้รับเงินและเอกสารแทนตัวเงิน ตามรายละเอียดข้างต้นนี้ไปแล้ว
เมื่อวันที่ ๑1 เดือน สิงหาคม พ.ศ. 25 ๖๕

ลงชื่อ..... เจ้าหน้าที่การเงิน

รายงานยอดใบสำคัญเงินทอนจ่ายค่าจ้าง (รายได้)

ณ วันที่ 31 สิงหาคม 2555

รายละเอียดการจ่ายใบสำคัญ					รายละเอียดการลดยอดใบสำคัญ			
ว.ค.ป	เอกสาร	เลขรับ	รายการ	จำนวนเงิน	วันที่ ณ สิ้นปี	ตัดปีเศษ	เลขที่ฎีกา	หมายเหตุ
			ยอดคงมา					272,910.38
23-ค.ย.-54	บค.92/54	ทค. 671	ค่าชดเชยที่ระลึกวิทยากร ต.ว.29 เม.ย. 54		3/10/2554	495.00	566/4037	566
6-ธ.ค.-54	ใบรับใบสำคัญ 2/38	ทค. 703	ค่าชดเชยที่ระลึกวิทยากรโครงการช่วยเหลือชนบท บอ.82/54		3/10/2554	1,877.00	566/4037	566
24-ธ.ค.-54	บค.117/54	ทค. 1001	ค่าวัสดุโครงการทำนุบำรุงศิลปวัฒนธรรม		5/10/2554	7,050.00	568/1119	558
24-ธ.ค.-54	บค.117/54	ทค. 966	ค่าวัสดุโครงการทำนุบำรุงศิลปวัฒนธรรม		5/10/2554	2,000.00	552/1119	552
30-ธ.ค.-54	บค.160/54	ทค. 883	ค่าวัสดุโครงการส่วนเกินเดือน ก.ค.54		12/10/2554	1,672.38	522/4198	522
6-ก.ย.-54	ใบรับใบสำคัญ 3/45	ทค. 940	ค่าชดเชย พท.ดิเรก ต.ว.29/8/54 เม.ย.148/54		11/10/2554	2,400.00	565/4157	565
6-ก.ย.-54	ใบรับใบสำคัญ 3/45	ทค. 941	ค่าชดเชย พท.ดิเรก ต.ว.29/8/54 เม.ย.148/54		11/10/2554	3,000.00	565/4157	565
6-ก.ย.-54	ใบรับใบสำคัญ 3/45	ทค. 942	ค่าชดเชย พท.ไพฑูริย์ ต.ว.29/8/54 เม.ย.148/54		11/10/2554	1,200.00	565/4157	565
6-ก.ย.-54	ใบรับใบสำคัญ 3/45	ทค. 943	ค่าชดเชย พท.ไพฑูริย์ ต.ว.30/8/54 เม.ย.148/54		11/10/2554	2,400.00	565/4157	565
6-ก.ย.-54	ใบรับใบสำคัญ 3/45	ทค. 944	ค่าชดเชย พท.ไพฑูริย์ ต.ว.31/8/54 เม.ย.148/54		11/10/2554	2,400.00	565/4157	565
6-ก.ย.-54	ใบรับใบสำคัญ 3/45	ทค. 945	ค่าชดเชย พท.ไพฑูริย์ ต.ว.31/8/54 เม.ย.148/54		11/10/2554	4,800.00	565/4157	565
6-ก.ย.-54	ใบรับใบสำคัญ 3/45	ทค. 946	ค่าชดเชย พท.ไพฑูริย์ ต.ว.1/9/54 เม.ย.148/54		11/10/2554	2,400.00	565/4157	565
6-ก.ย.-54	ใบรับใบสำคัญ 3/45	ทค. 947	ค่าชดเชย พท.ไพฑูริย์ ต.ว.3/9/54 เม.ย.148/54		11/10/2554	2,400.00	565/4157	565
6-ก.ย.-54	บค.164/54	ทค. 902	ค่าโทรศัพท์มือถือที่ เดือน ก.ค.ค.ย.54 ต.ว. 7/8/54- 930.90.7/9/54 = 321.10		3/10/2554	1,252.00	560/4037	560
6-ก.ย.-54	บค.165/54	ทค. 903	ค่าโทรศัพท์มือถือที่ เดือน ก.ค.54 ต.ว.21/8/54		3/10/2554	427.25	559/4037	559
6-ก.ย.-54	บค.166/54	ทค. 937	ค่าชดเชย พท.ไพฑูริย์ ต.ว.26/8/54		11/10/2554	2,400.00	565/4157	565
6-ก.ย.-54	บค.169/54	ทค. 952	ค่าชดเชย พท.ไพฑูริย์ ต.ว.2/9/54		11/10/2554	2,400.00	565/4157	565
6-ก.ย.-54	บค.172/54	ทค. 40	ค่าลดหย่อน 45% ประจําเดือนสิทธิแทน 2554 ทั้งหมดยกเว้นภาษี		3/10/2554	14,175.00	49/-	49
7-ก.ย.-54	ใบรับใบสำคัญ 3/46	ทค. 968	ค่าชดเชยที่ระลึกวิทยากรที่แทนทดแทนชดเชย ม.รจนานันต์ บอ.138/54		3/10/2554	1,490.00	577/4037	577
7-ก.ย.-54	ใบรับใบสำคัญ 3/47	ทค. 974	ค่าชดเชยพท.ไพฑูริย์ ต.ว.22/8/54 เม.ย.146/54		11/10/2554	1,200.00	565/4157	565
7-ก.ย.-54	ใบรับใบสำคัญ 3/47	ทค. 975	ค่าชดเชยพท.ไพฑูริย์ ต.ว.23/8/54 เม.ย.146/54		11/10/2554	2,400.00	565/4157	565
7-ก.ย.-54	ใบรับใบสำคัญ 3/47	ทค. 976	ค่าชดเชยพท.ไพฑูริย์ ต.ว.25/8/54 เม.ย.146/54		11/10/2554	2,400.00	565/4157	565
7-ก.ย.-54	ใบรับใบสำคัญ 3/47	ทค. 977	ค่าชดเชยพท.ไพฑูริย์ ต.ว.26/8/54 เม.ย.146/54		11/10/2554	14,400.00	565/4157	565
7-ก.ย.-54	ใบรับใบสำคัญ 3/49	ทค. 991	ค่าชดเชยพท.ไพฑูริย์ ต.ว.29/8/54 เม.ย.149/54		11/10/2554	1,200.00	565/4157	565
7-ก.ย.-54	ใบรับใบสำคัญ 3/49	ทค. 992	ค่าชดเชยพท.ไพฑูริย์ ต.ว.30/8/54 เม.ย.149/54		11/10/2554	2,400.00	565/4157	565
7-ก.ย.-54	ใบรับใบสำคัญ 3/49	ทค. 993	ค่าชดเชยพท.ไพฑูริย์ ต.ว.1/9/54 เม.ย.149/54		11/10/2554	2,400.00	565/4157	565
7-ก.ย.-54	ใบรับใบสำคัญ 3/49	ทค. 994	ค่าชดเชยพท.ไพฑูริย์ ต.ว.2/9/54 เม.ย.149/54		11/10/2554	14,400.00	565/4157	565
7-ก.ย.-54	ใบรับใบสำคัญ 3/48	ทค. 956	ค่าชดเชยพท.ไพฑูริย์ ต.ว.2/9/54 เม.ย.150/54		11/10/2554	1,200.00	565/4157	565
7-ก.ย.-54	ใบรับใบสำคัญ 3/48	ทค. 957	ค่าชดเชยพท.ไพฑูริย์ ต.ว.3/9/54 เม.ย.150/54		11/10/2554	4,000.00	565/4157	565
7-ก.ย.-54	ใบรับใบสำคัญ 3/48	ทค. 958	ค่าชดเชย(พิเศษ)พท.ไพฑูริย์ ต.ว. 4/9/54 เม.ย.150/54		11/10/2554	5,200.00	565/4157	565
7-ก.ย.-54	บค.179/54	ทค. 953	ค่าบริการ UBC เดือนกรกฎาคม-สิงหาคม 54		3/10/2554	999.45	567/4037	567
7-ก.ย.-54	บค.178/54	ทค. 954	ค่าบริการ UBC เดือนสิงหาคม-ธันวาคม 54		3/10/2554	1,494.00	568/4037	568
7-ก.ย.-54	บค.183/54	ทค. 969	ค่าจ้างการดูแลระบบเครือข่าย ต.ว.26/8/54		3/10/2554	2,499.50	569/4037	569
7-ก.ย.-54	บค.182/54	ทค. 957	ค่าโทรศัพท์มือถือ ม.ค. - ก.ค. 54		3/10/2554	1,926.00	570/4037	570
7-ก.ย.-54	บค.184/54	ทค. 973	ค่าวัสดุสำนักงาน เดือนธันวาคม 54		5/10/2554	2,514.50	572/2367	572
9-ก.ย.-54	ใบรับใบสำคัญ 3/50	ทค. 1011	ค่าชดเชยพท.ดิเรก ต.ว.5 ก.ย.54 เม.ย.153/54		12/10/2554	2,400.00	594/4198	594
9-ก.ย.-54	ใบรับใบสำคัญ 3/50	ทค. 1012	ค่าชดเชยพท.ไพฑูริย์ ต.ว.5 ก.ย.54 เม.ย.153/54		12/10/2554	1,200.00	594/4198	594
9-ก.ย.-54	ใบรับใบสำคัญ 3/50	ทค. 1013	ค่าชดเชยพท.ไพฑูริย์ ต.ว.7 ก.ย.54 เม.ย.153/54		12/10/2554	2,400.00	594/4198	594
9-ก.ย.-54	ใบรับใบสำคัญ 3/50	ทค. 1014	ค่าชดเชยพท.ไพฑูริย์ ต.ว.7 ก.ย.54 เม.ย.153/54		12/10/2554	4,800.00	594/4198	594
9-ก.ย.-54	ใบรับใบสำคัญ 3/50	ทค. 1015	ค่าชดเชยพท.ดิเรก ต.ว.5 ก.ย.54 เม.ย.153/54		19/10/2554	4,580.00	595/4313	595
9-ก.ย.-54	ใบรับใบสำคัญ 3/50	ทค. 1016	ค่าชดเชยพท.ไพฑูริย์ ต.ว.7 ก.ย.54 เม.ย.153/54		19/10/2554	803.00	595/4313	595
9-ก.ย.-54	ใบรับใบสำคัญ 3/50	ทค. 1017	ค่าชดเชยพท.ไพฑูริย์ ต.ว.7 ก.ย.54 เม.ย.153/54		19/10/2554	4,280.00	595/4313	595
9-ก.ย.-54	ใบรับใบสำคัญ 3/50	ทค. 1018	ค่าชดเชยพท.ดิเรก ต.ว.5 ก.ย.54 เม.ย.153/54		12/10/2554	3,000.00	594/4198	594
12-ก.ย.-54	ใบรับใบสำคัญ 4/1	ทค. 1033	ค่าชดเชย พท.ไพฑูริย์ พท.จิราพร ต.ว.10/9/54 เม.ย.152/54		12/10/2554	1,600.00	594/4198	594
12-ก.ย.-54	ใบรับใบสำคัญ 4/1	ทค. 1034	ค่าชดเชย พท.ไพฑูริย์ ต.ว.6/9/54 เม.ย.152/54		12/10/2554	2,400.00	594/4198	594
12-ก.ย.-54	ใบรับใบสำคัญ 4/1	ทค. 1035	ค่าชดเชย พท.ไพฑูริย์ ต.ว.8/9/54 เม.ย.152/54		12/10/2554	2,400.00	594/4198	594
12-ก.ย.-54	ใบรับใบสำคัญ 4/1	ทค. 1036	ค่าชดเชย พท.ไพฑูริย์ ต.ว.9/9/54 เม.ย.152/54		12/10/2554	2,400.00	594/4198	594
12-ก.ย.-54	ใบรับใบสำคัญ 4/1	ทค. 1037	ค่าชดเชย พท.ไพฑูริย์ ต.ว.7/9/54 เม.ย.152/54		19/10/2554	4,000.00	594/4198	594
12-ก.ย.-54	ใบรับใบสำคัญ 4/1	ทค. 1038	ค่าชดเชย พท.ไพฑูริย์ พท.จิราพร ต.ว.10/9/54 เม.ย.152/54		19/10/2554	4,680.00	595/4313	595
12-ก.ย.-54	ใบรับใบสำคัญ 4/1	ทค. 1039	ค่าชดเชย พท.ไพฑูริย์ ต.ว.4/9/54 เม.ย.152/54		19/10/2554	7,695.00	595/4313	595
12-ก.ย.-54	ใบรับใบสำคัญ 4/2	ทค. 1022	ค่าชดเชยพท.ไพฑูริย์ ต.ว.7/9/54 เม.ย.154/54		12/10/2554	800.00	594/4198	594
12-ก.ย.-54	ใบรับใบสำคัญ 4/2	ทค. 1023	ค่าชดเชยพท.ไพฑูริย์ ต.ว.7/9/54 เม.ย.154/54		19/10/2554	1,032.00	595/4313	595
12-ก.ย.-54	ใบรับใบสำคัญ 4/2	ทค. 1029	ค่าชดเชย พท.ไพฑูริย์ ต.ว.11/9/54 เม.ย.154/54		12/10/2554	1,600.00	594/4198	594
12-ก.ย.-54	ใบรับใบสำคัญ 4/2	ทค. 1030	ค่าชดเชยพท.ไพฑูริย์ ต.ว. 11/9/54 เม.ย.154/54		19/10/2554	4,180.00	595/4313	595
12-ก.ย.-54	ใบรับใบสำคัญ 4/3	ทค. 1041	ค่าชดเชยพท.ดิเรก ต.ว.12/9/54 เม.ย.154/54		12/10/2554	3,000.00	594/4198	594
12-ก.ย.-54	ใบรับใบสำคัญ 4/3	ทค. 1042	ค่าชดเชยพท.ดิเรก ต.ว.12/9/54 เม.ย.154/54		12/10/2554	2,400.00	594/4198	594
12-ก.ย.-54	ใบรับใบสำคัญ 4/3	ทค. 1040	ค่าชดเชยพท.ดิเรก ต.ว.12/9/54 เม.ย.154/54		19/10/2554	5,000.00	595/4313	595
15-ก.ย.-54	ใบรับใบสำคัญ 4/4	ทค. 45	ค่าจ้างรถจักรยานยนต์ ม.ค. - ธ.ค. 54 บอ. 907 ส.ค.54 เม.ย.155/54		26/10/2554	1,500.00	533/40173	53
20-ก.ย.-54	ใบรับใบสำคัญ 4/6	ทค. 1057	ค่าชดเชย พท.ไพฑูริย์ ต.ว.14/9/54 เม.ย.154/54		19/10/2554	4,800.00	603/4316	603
20-ก.ย.-54	ใบรับใบสำคัญ 4/6	ทค. 1058	ค่าชดเชย พท.ไพฑูริย์ ต.ว.14/9/54 เม.ย.154/54		19/10/2554	2,400.00	603/4316	603
20-ก.ย.-54	ใบรับใบสำคัญ 4/6	ทค. 1059	ค่าชดเชย พท.ไพฑูริย์ ต.ว.14/9/54 เม.ย.154/54		19/10/2554	4,580.00	603/4316	603
20-ก.ย.-54	ใบรับใบสำคัญ 4/6	ทค. 1060	ค่าชดเชย พท.ไพฑูริย์ ต.ว.14/9/54 เม.ย.154/54		19/10/2554	803.00	603/4316	603
20-ก.ย.-54	ใบรับใบสำคัญ 4/5	ทค. 1052	ค่าชดเชยพท.ไพฑูริย์ ต.ว.13/9/54 เม.ย.156/54		19/10/2554	2,400.00	603/4316	603
20-ก.ย.-54	ใบรับใบสำคัญ 4/5	ทค. 1053	ค่าชดเชยพท.ไพฑูริย์ ต.ว.15/9/54 เม.ย.156/54		19/10/2554	2,400.00	603/4316	603
20-ก.ย.-54	ใบรับใบสำคัญ 4/5	ทค. 1054	ค่าชดเชยพท.ไพฑูริย์ ต.ว.16/9/54 เม.ย.156/54		19/10/2554	2,400.00	603/4316	603
20-ก.ย.-54	ใบรับใบสำคัญ 4/5	ทค. 1055	ค่าชดเชยพท.ไพฑูริย์ ต.ว.17/9/54 เม.ย.156/54		19/10/2554	1,600.00	603/4316	603
20-ก.ย.-54	ใบรับใบสำคัญ 4/5	ทค. 1056	ค่าชดเชยพท.ไพฑูริย์ ต.ว.17/9/54 เม.ย.156/54		19/10/2554	4,380.00	603/4316	603
21-ก.ย.-54	บค.185/54	ทค. 1050	ค่าจ้างรถจักรยานยนต์ ม.ค. - ธ.ค. 54 บอ. 907 ส.ค.54 เม.ย.155/54		19/10/2554	2,909.50	602/4316	602
21-ก.ย.-54	บค.186/54	ทค. 46	ค่าวัสดุสำนักงาน (ม.ค. - ธ.ค. 54)		3/11/2554	428.00	55/300007	55
21-ก.ย.-54	บค.187/54	ทค. 1062	ค่าชดเชยพท.ไพฑูริย์ ต.ว.16/9/54		19/10/2554	1,032.00	603/4316	603
21-ก.ย.-54	บค.188/54	ทค. 1061	ค่าชดเชย พท.ไพฑูริย์ ต.ว.16/9/54		19/10/2554	2,400.00	603/4316	603
21-ก.ย.-54	บค.189/54	ทค. 1063	ค่าโทรศัพท์มือถือ(ม.ค. - ธ.ค. 54)		19/10/2554	427.95	604/4316	604
23-ก.ย.-54	ใบรับใบสำคัญ 4/7	ทค. 1069	ค่าเดินทางไปราชการ ต.ว.14-15 ก.ย. 54 เม.ย.157/54		19/10/2554	3,655.00	612/4316	612
23-ก.ย.-54	ใบรับใบสำคัญ 4/7	ทค. 1070	เงินสนับสนุนค่าเดินทางไปราชการ ต.ว.14-15 ก.ย. 54 เม.ย.157/54		19/10/2554	200.00	612/4316	612
27-ก.ย.-54	ใบรับใบสำคัญ 4/9	ทค. 1073	ค่าชดเชยพท.ไพฑูริย์ ต.ว.20/9/54 เม.ย.159/54		19/10/2554	2,400.00	611/4316	611

รายงานยอดใบสำคัญเงินทองจ่ายคงค้าง (รายได้)

ณ วันที่ 31 สิงหาคม 2555

รายละเอียดการจ่ายใบสำคัญ						รายละเอียดการยอดคงค้างใบสำคัญ			
ว.ค.ป	เอกสาร	เลขรับ	รายการ	จำนวนเงิน	วันที่ ณ สิ้นปี	ต้นทุนยอดคง	เลขที่ผูก	หมายเหตุ	
27-ก.ย-54	ใบรับใบสำคัญ 4/9	ร.ก.	1074	ค่าซ่อมแซม ทีวีห้อง ต. 22/9/54 บ. 159/54		19/10/2554	2,400.00	611/4316	611
27-ก.ย-54	ใบรับใบสำคัญ 4/9	ร.ก.	1075	ค่าซ่อมแซม ทีวีห้อง ต. 23/9/54 บ. 159/54		19/10/2554	2,400.00	611/4316	611
27-ก.ย-54	ใบรับใบสำคัญ 4/8	ร.ก.	1076	ค่าซ่อมแซม ทีวีห้อง ต. 23/9/54 บ. 158/54		19/10/2554	800.00	611/4316	611
27-ก.ย-54	ใบรับใบสำคัญ 4/8	ร.ก.	1077	ค่าซ่อมแซม โทรทัศน์ ต. 19/9/54 บ. 158/54		19/10/2554	1,200.00	611/4316	611
27-ก.ย-54	ใบรับใบสำคัญ 4/8	ร.ก.	1078	ค่าซ่อมแซม ทีวีห้อง ต. 21/9/54 บ. 158/54		19/10/2554	2,400.00	611/4316	611
27-ก.ย-54	ใบรับใบสำคัญ 4/8	ร.ก.	1079	ค่าซ่อมแซม ทีวีห้อง ต. 19/9/54 บ. 158/54		19/10/2554	3,000.00	611/4316	611
27-ก.ย-54	ใบรับใบสำคัญ 4/8	ร.ก.	1080	ค่าซ่อมแซม ทีวีห้อง ต. 19/9/54 บ. 158/54		19/10/2554	2,400.00	611/4316	611
27-ก.ย-54	ใบรับใบสำคัญ 4/8	ร.ก.	1081	ค่าซ่อมแซม ทีวีห้อง ต. 19/9/54 บ. 158/54		19/10/2554	2,000.00	611/4316	611
27-ก.ย-54	ใบรับใบสำคัญ 4/8	ร.ก.	1082	ค่าซ่อมแซม ทีวีห้อง ต. 23/9/54 บ. 158/54		19/10/2554	4,800.00	611/4316	611
27-ก.ย-54	ใบรับใบสำคัญ 4/8	ร.ก.	1083	ค่าซ่อมแซม โทรทัศน์ ต. 19/9/54 บ. 158/54		19/10/2554	1,120.00	611/4316	611
27-ก.ย-54	ใบรับใบสำคัญ 4/8	ร.ก.	1084	ค่าซ่อมแซม ทีวีห้อง ต. 21/9/54 บ. 158/54		19/10/2554	808.00	611/4316	611
27-ก.ย-54	ใบรับใบสำคัญ 4/8	ร.ก.	1085	ค่าซ่อมแซม ทีวีห้อง ต. 19/9/54 บ. 158/54		19/10/2554	4,180.00	611/4316	611
27-ก.ย-54	ใบรับใบสำคัญ 4/8	ร.ก.	1086	ค่าซ่อมแซม ทีวีห้อง ต. 19/9/54 บ. 158/54		19/10/2554	4,180.00	611/4316	611
29-ก.ย-54	บ. 178/54	ร.ก.	954	ค่าบริการจัดการหอพักนักเรียน-ค่าน้ำ		3/10/2554	0.69	567/4037	567
29-ก.ย-54	บ. 190/54	ร.ก.	959	ค่าบริการจัดการหอพักนักเรียน-ค่าน้ำ		11/10/2554	1,040.00	545/4157	545
29-ก.ย-54	บ. 191/54	ร.ก.	1089	ค่าบริการจัดการหอพักนักเรียน-ค่าน้ำ		19/10/2554	694.45	615/4316	615
29-ก.ย-54	บ. 192/54	ร.ก.	1090	ค่าซ่อมแซม		19/10/2554	2,200.00	614/4316	614
29-ก.ย-54	บ. 193/54	ร.ก.	1049	ค่าวัสดุวิทยาศาสตร์ห้องเรียน		19/10/2554	1,647.80	599/2557	599
29-ก.ย-54	บ. 194/54	ร.ก.	1087	ค่าซ่อมแซม ทีวีห้อง ต. 23/9/54		19/10/2554	2,400.00	613/4316	613
29-ก.ย-54	บ. 195/54	ร.ก.	1088	ค่าซ่อมแซม ทีวีห้อง ต. 23/9/2554		19/10/2554	1,032.00	613/4316	613
29-ก.ย-54	บ. 196/54	ร.ก.	1092	ค่าซ่อมแซม โทรทัศน์ ต. 23/9/2554		19/10/2554	3,850.00	612/4316	612
29-ก.ย-54	บ. 197/54	ร.ก.	1093	ค่าซ่อมแซม โทรทัศน์ ต. 27/9/2555		19/10/2554	3,800.00	612/4316	612
29-ก.ย-54	บ. 198/54	ร.ก.	1095	ค่าซ่อมแซม การปฏิบัติงานตามเวลา		19/10/2554	1,260.00	613/4316	613
7-ค.ย-54	บ. 1/55	ร.ก.	4	ค่าโทรศัพท์มือถือ ต. 30 ก.ย. 54 จำนวน 1 ราย		3/11/2554	200.00	5/300908	5
7-ค.ย-54	บ. 2/55	ร.ก.	5	ค่าโทรศัพท์มือถือ ต. 30 ก.ย. 54 จำนวน 1 ราย		3/11/2554	200.00	5/300908	5
7-ค.ย-54	บ. 3/55	ร.ก.	6	ค่าโทรศัพท์มือถือ ต. 30 ก.ย. 54 จำนวน 9 ราย		3/11/2554	1,800.00	6/300909	6
7-ค.ย-54	บ. 4/55	ร.ก.	2	ค่าซ่อมแซม 45% 4 ภาควิชา เดือน ก.ย. จำนวน 20 ราย		7/11/2554	196,152.11	1/AP0500055100012	1
7-ค.ย-54	บ. 5/55	ร.ก.	1	ค่าซ่อมแซม 45% เดือน ก.ย. จำนวน 7 ราย		7/11/2554	165,143.61	2/AP0500055100011	2
7-ค.ย-54	บ. 6/55	ร.ก.	3	ค่าซ่อมแซม 45% เดือน ก.ย. จำนวน 1 ราย		11/11/2554	107,406.00	4/AP0500055100020	4
13-ค.ย-54	ใบรับใบสำคัญ 1/1	ร.ก.	4	ค่าโทรศัพท์มือถือ ม.น. นิสิต 5 เดือน ก.ย. 54 บ. 3/55		7/11/2554	1,500.00	3/AP0500055100018	3
17-ค.ย-54	บ. 7/55	ร.ก.	8	ค่าโทรศัพท์ (ม.ส. จำนวน 1 ราย)		11/11/2554	1,512.50	7/AP0500055100008	7
18-ค.ย-54	ใบรับใบสำคัญ 1/3	ร.ก.	9	ค่าซ่อมแซม ทีวีห้อง ต. 2/54 ป.โท บ. 7/55		11/11/2554	15,900.00	8/AP0500055100044	8
25-ค.ย-54	ใบรับใบสำคัญ 1/6	ร.ก.	10	ค่าเดินทาง อ.ระยอง จำนวน ต. 12-16 ค.ย. 54 บ. 6/55		28/11/54	8,420.00	15/AP0500055110018	15
7-พ.ย-54	ใบรับใบสำคัญ 1/8	ร.ก.	5	ค่าโทรศัพท์ ม.น. นิสิต เดือน ค.ย. 54 บ. 11/55		28/11/54	1,500.00	5/AP0500055110015	5
7-พ.ย-54	บ. 8/55	ร.ก.	17	ค่าซ่อมแซม การปฏิบัติงานตามเวลา		28/11/54	95,960.00	13/AP0500055110017	13
7-พ.ย-54	บ. 9/55	ร.ก.	18	ค่าซ่อมแซม การปฏิบัติงานตามเวลา		28/11/54	4,000.00	14/AP0500055110016	14
7-พ.ย-54	บ. 10/55	ร.ก.	19	ค่าซ่อมแซม การปฏิบัติงานตามเวลา		28/11/54	4,000.00	14/AP0500055110016	14
9-พ.ย-54	บ. 11/55	ร.ก.	7	ค่าซ่อมแซม หนังสือพิมพ์เกี่ยวกับกิจกรรมของภาควิชา จำนวน 1 ราย เดือน ก.ย. 54		28/11/54	607.50	7/AP0500055110021	7
9-พ.ย-54	บ. 12/55	ร.ก.	7	ค่าซ่อมแซม หนังสือพิมพ์เกี่ยวกับกิจกรรมของภาควิชา จำนวน 22 ราย เดือน ค.ย. 54		28/11/54	266,957.66	7/AP0500055110021	7
9-พ.ย-54	บ. 13/55	ร.ก.	6	ค่าซ่อมแซม หนังสือพิมพ์เกี่ยวกับกิจกรรมของภาควิชา จำนวน 6 ราย เดือน ค.ย. 54		28/11/54	157,963.50	6/AP0500055110020	6
9-พ.ย-54	บ. 14/55	ร.ก.	9	ค่าซ่อมแซม หนังสือพิมพ์เกี่ยวกับกิจกรรมของภาควิชา จำนวน 1 ราย เดือน ค.ย. 55		28/11/54	147,690.00	9/AP0500055110023	9
9-พ.ย-54	บ. 15/55	ร.ก.	20	ค่าโทรศัพท์มือถือ เดือน ก.ย. 54 ต. 23 ค.ย. 54		15/12/2554	428.00	18/AP0500055100051	18
15-พ.ย-54	บ. 16/55	ร.ก.	22	ค่าเดินทาง โทร. โทรทัศน์ ต. 12-16 ค.ย. 54		15/12/2554	8,850.00	19/AP0500055110030	19
17-พ.ย-54	บ. 17/55	ร.ก.	12	ค่าซ่อมแซม หนังสือพิมพ์เกี่ยวกับกิจกรรม 45% สำหรับหนังสือพิมพ์ภายในเขต ก.ย. 54		23/12/2554	17,848.35	10/AP0500055110029	10
17-พ.ย-54	บ. 18/55	ร.ก.	13	ค่าซ่อมแซม หนังสือพิมพ์เกี่ยวกับกิจกรรม 50% สำหรับหนังสือพิมพ์ภายในเขต ค.ย. 54		23/12/2554	2,925.00	10/AP0500055110029	10
17-พ.ย-54	บ. 19/55	ร.ก.	14	ค่าซ่อมแซม หนังสือพิมพ์เกี่ยวกับกิจกรรม 50% สำหรับหนังสือพิมพ์ภายในเขต ค.ย. 54		23/12/2554	5,040.00	10/AP0500055110029	10
7-ธ.ย-54	บ. 20/55	ร.ก.	30	ค่าโทรศัพท์มือถือ เดือน พ.ย. 54 จำนวน 33 ราย		12/1/2555	101,880.00	25/AP0500055120003	25
7-ธ.ย-54	บ. 21/55	ร.ก.	31	ค่าโทรศัพท์มือถือ เดือน พ.ย. 54 จำนวน 4 ราย		11/1/2555	4,400.00	24/AP0500055120009	24
7-ธ.ย-54	บ. 22/55	ร.ก.	32	ค่าโทรศัพท์มือถือ เดือน พ.ย. 54 จำนวน 4 ราย		11/1/2555	4,400.00	24/AP0500055120009	24
8-ธ.ย-54	ใบรับใบสำคัญ 1/15	ร.ก.	33	ค่าซ่อมแซม ทีวีห้อง ต. 2/54 บ. 26/55		18/1/2555	7,150.00	27/AP0500055120012	27
9-ธ.ย-54	ใบรับใบสำคัญ 1/16	ร.ก.	34	ค่าซ่อมแซม ทีวีห้อง ต. 28 พ.ย. 54 บ. 24/55		18/1/2555	4,000.00	28/AP0500055120016	28
9-ธ.ย-54	ใบรับใบสำคัญ 1/16	ร.ก.	35	ค่าเดินทาง โทร. โทรทัศน์ ต. 28 พ.ย. 54 บ. 24/55		18/1/2555	4,730.00	28/AP0500055120016	28
13-ธ.ย-54	ใบรับใบสำคัญ 1/17	ร.ก.	19	ค่าโทรศัพท์มือถือ ม.น. นิสิต 5 พ.ย. 54		18/1/2555	1,500.00	13/AP0500055120018	13
13-ธ.ย-54	บ. 23/55	ร.ก.	16	ค่าซ่อมแซม 50% สำหรับหอพักนักเรียน พ.ย. 54		18/1/2555	7,695.00	11/AP0500055120020	11
13-ธ.ย-54	บ. 24/55	ร.ก.	15	ค่าซ่อมแซม 50% เดือน พ.ย. 54 จำนวน 1 ราย		18/1/2555	180,135.00	11/AP0500055120020	11
13-ธ.ย-54	บ. 25/55	ร.ก.	18	ค่าซ่อมแซม 50% เดือน พ.ย. 54 จำนวน 20 ราย		18/1/2555	249,988.95	12/AP0500055120019	12
13-ธ.ย-54	บ. 26/55	ร.ก.	17	ค่าซ่อมแซม 50% เดือน พ.ย. 54 จำนวน 7 ราย		18/1/2555	178,942.50	14/AP0500055120022	14
13-ธ.ย-54	บ. 27/55	ร.ก.	36	ค่าจ้างคนขับรถ (ม.ส. จำนวน 1 ราย)		14/2/2555	1,200.00	68/AP0500055100080	68
13-ธ.ย-54	บ. 28/55	ร.ก.	37	ค่าโทรศัพท์มือถือ (ม.ส. จำนวน 1 ราย)		18/1/2555	428.00	29/AP0500055110040	29
19-ธ.ย-54	ใบรับใบสำคัญ 1/23	ร.ก.	41	ค่าซ่อมแซม โทรทัศน์ ต. 8 ค.ย. 54 บ. 2/55		26/1/2555	2,400.00	31/AP0500055120044	31
19-ธ.ย-54	ใบรับใบสำคัญ 1/23	ร.ก.	42	ค่าเดินทาง โทร. โทรทัศน์ ต. 8 ค.ย. 54 บ. 2/55		26/1/2555	10,590.00	31/AP0500055120044	31
19-ธ.ย-54	ใบรับใบสำคัญ 1/24	ร.ก.	43	ค่าซ่อมแซม โทรทัศน์ ต. 11 ค.ย. 54 บ. 30/55		26/1/2555	7,200.00	31/AP0500055120044	31
19-ธ.ย-54	ใบรับใบสำคัญ 1/24	ร.ก.	44	ค่าเดินทาง โทร. โทรทัศน์ ต. 9-13 ค.ย. 54 บ. 30/55		26/1/2555	10,940.00	31/AP0500055120044	31
23-ธ.ย-54	บ. 29/55	ร.ก.	39	ค่าจ้างคนขับรถ (ม.ส. จำนวน 1 ราย)		26/1/2555	5,000.00	35/AP0500055110100	35
23-ธ.ย-54	บ. 30/55	ร.ก.	46	ค่าจ้างคนขับรถ (ม.ส. จำนวน 1 ราย)		26/1/2555	4,500.00	36/AP0500055120040	36
23-ธ.ย-54	บ. 31/55	ร.ก.	45	ค่าโทรศัพท์มือถือ จำนวน 2 ราย		26/1/2555	1,200.00	33/AP0500055120058	33
26-ธ.ย-54	ใบรับใบสำคัญ 1/25	ร.ก.	47	ค่าซ่อมแซม การปฏิบัติงานตามเวลา		26/1/2555	6,500.00	32/AP0500055120061	32
26-ธ.ย-54	ใบรับใบสำคัญ 1/25	ร.ก.	48	ค่าซ่อมแซม ทีวีห้อง ต. 9 ค.ย. 54		26/1/2555	3,000.00	32/AP0500055120061	32
26-ธ.ย-54	ใบรับใบสำคัญ 1/25	ร.ก.	49	ค่าเดินทาง โทร. โทรทัศน์ ต. 9 ค.ย. 54		26/1/2555	4,330.00	32/AP0500055120061	32
4-ม.ค.-55	บ. 32/55	ร.ก.	54	ค่าซ่อมแซม ทีวีห้อง ต. 27-28 ค.ย. 54		2/2/2555	4,000.00	44/AP0500055010005	44
4-ม.ค.-55	บ. 33/55	ร.ก.	51	ค่าโทรศัพท์มือถือ (ม.ส. จำนวน 1 ราย)		2/2/2555	2,970.25	42/AP0500055120017	42
4-ม.ค.-55	ใบรับใบสำคัญ 1/27	ร.ก.	55	ค่าจ้างคนขับรถ (ม.ส. จำนวน 1 ราย)		2/2/2555	2,000.00	43/AP0500055010004	43
6-ม.ค.-55	บ. 34/55	ร.ก.	59	ค่าจ้างคนขับรถ (ม.ส. จำนวน 1 ราย)		14/2/2555	989.45	53/AP0500055110055	53
6-ม.ค.-55	บ. 35/55	ร.ก.	60	ค่าจ้างคนขับรถ (ม.ส. จำนวน 1 ราย)		14/2/2555	1,861.40	54/AP0500055012006	54
6-ม.ค.-55	บ. 36/55	ร.ก.	63	ค่าจ้างคนขับรถ (ม.ส. จำนวน 1 ราย)		14/2/2555	4,000.00	51/AP0500055010015	51
6-ม.ค.-55	ใบรับใบสำคัญ 1/30	ร.ก.	64	ค่าจ้างคนขับรถ (ม.ส. จำนวน 1 ราย)		14/2/2555	4,000.00	52/AP0500055120065	52

รายงานยอดใบสำคัญเงินคดรองจ่ายค่างวด (รายได้)

ณ วันที่ 31 สิงหาคม 2555

รายละเอียดการจ่ายใบสำคัญ						รายละเอียดการคดรองจ่ายใบสำคัญ			
ว.ค.ป	เลขสาร	เลขรับ	รายการ	จำนวนเงิน	วันที่ ณ ต้นปี	คิดเบ็ดเตล็ด	เลขที่บัญชี	หมายเหตุ	
10-ค.55	ใบรับใบสำคัญ 1/34	รท.	65 ค่าอาหารและเครื่องดื่ม โครงการสัมมนาเชิงปฏิบัติการ ๒๖/55		2/2/2555	4,500.00	49/APOS00055010012	49	
10-ค.55	๓.37/55	รท.	66 ค่าโทรศัพท์มือถือ เดือน ๓.54 จำนวน ๘ ราย		3/2/2555	3,800.00	50/APOS00055010013	50	
10-ค.55	๓.38/55	รท.	67 ค่าโทรศัพท์มือถือ เดือน ๓.54 จำนวน 4 ราย		3/2/2555	3,800.00	50/APOS00055010013	50	
10-ค.55	๓.39/55	รท.	70 ค่าวัสดุสำนักงาน (กระดาษ, ฟิล์ม, วัสดุ, วัสดุ, วัสดุ)		7/2/2555	2,153.00	55/APOS00055100084	55	
12-ค.55	๓.40/55	รท.	72 ค่าโทรศัพท์มือถือ เดือน ๓.๕๔ จำนวน 36 ราย		3/2/2555	80,320.00	56/APOS00055010020	56	
13-ค.55	ใบรับใบสำคัญ 1/39	รท.	73 ค่าอาหารและเครื่องดื่ม โครงการสัมมนาเชิงปฏิบัติการ (สัมมนา) ๖		24/2/2555	9,100.00	70/APOS00055010053	70	
18-ค.55	ใบรับใบสำคัญ 1/40	รท.	25 ค่าโทรศัพท์มือถือ เดือน ๓.๕๔ จำนวน 5 ราย		23/2/2555	1,500.00	17/APOS00055010036	17	
20-ค.55	๓.41/55	รท.	76 ค่าจ้างรถจักรยานยนต์รับจ้างรายวัน 2 ราย		24/2/2555	3,600.00	69/APOS00055010052	69	
20-ค.55	๓.42/55	รท.	77 ค่าจ้างรถจักรยานยนต์รับจ้างรายวัน 1 ราย		24/2/2555	1,800.00	69/APOS00055010052	69	
24-ค.55	๓.43/55	รท.	86 ค่าโทรศัพท์มือถือ ๓.๕๕ (จำนวน ๑ ราย)		24/2/2555	1,603.50	67/APOS00055010030	67	
26-ค.55	๓.44/55	รท.	90 ค่าเช่ารถจักรยานยนต์รับจ้างรายวัน		28/3/2555	2,000.00	79/APOS00055120086	79	
๖-ค.55	ใบรับใบสำคัญ 1/50	รท.	104 ค่าสัมมนาวิทยุ โทรทัศน์ ๓๖.๕๕ ๓๖.57/55		3/2/2555	11,700.00	68/APOS00055020007	86	
๖-ค.55	ใบรับใบสำคัญ 2/1	รท.	25 ค่าสัมมนา ส.อ.วิทยุ โทร. 29 ม.๕๕ ๓๖.58/55		12/3/2555	5,240.00	21/APOS00055020006	21	
7-ค.55	๓.45/55	รท.	105 ค่าโทรศัพท์มือถือ ๓๖.๕๕		3/2/2555	1,619.25	85/APOS00055010061	85	
7-ค.55	๓.46/55	รท.	106 ค่าจ้างรถจักรยานยนต์รับจ้างรายวัน ๓๖.๕๕		16/2/2555	2,200.00	87/APOS00055020012	87	
7-ค.55	๓.47/55	รท.	108 ค่ารถยนต์แท็กซี่รับจ้างรายวัน ๓๖.๕๕		16/2/2555	4,000.00	87/APOS00055020012	87	
7-ค.55	๓.48/55	รท.	107 ค่ารถยนต์แท็กซี่รับจ้างรายวัน ๓๖.๕๕		16/2/2555	4,000.00	87/APOS00055020012	87	
7-ค.55	๓.51/55	รท.	26 ค่ารถยนต์แท็กซี่รับจ้างรายวัน ๓๖.๕๕ จำนวน 21 ราย		23/2/2555	232,825.50	18/APOS00055020003	18	
7-ค.55	๓.50/55	รท.	27 ค่ารถยนต์แท็กซี่รับจ้างรายวัน ๓๖.๕๕ จำนวน 1 ราย		23/2/2555	151,470.00	20/APOS00055020010	20	
7-ค.55	๓.52/55	รท.	28 ค่ารถยนต์แท็กซี่รับจ้างรายวัน ๓๖.๕๕ จำนวน 6 ราย		23/2/2555	139,095.00	19/APOS00055020009	19	
7-ค.55	๓.๕๖/55	รท.	29 ค่ารถยนต์แท็กซี่รับจ้างรายวัน ๓๖.๕๕ จำนวน 2 ราย		23/2/2555	19,315.53	20/APOS00055020010	20	
7-ค.55	๓.53/55	รท.	100 ค่าโทรศัพท์มือถือ ๓๖.๕๕ จำนวน 42 ราย		16/2/2555	53,180.00	88/APOS00055020011	88	
7-ค.55	๓.54/55	รท.	111 ค่าโทรศัพท์มือถือ ๓๖.๕๕ จำนวน 42 ราย		16/2/2555	54,900.00	88/APOS00055020011	88	
14-ค.55	๓.55/55	รท.	112 ค่าจ้างรถจักรยานยนต์รับจ้างรายวัน ๓๖.๕๕		16/3/2555	4,000.00	105/APOS00055020048	105	
14-ค.55	ใบรับใบสำคัญ 2/6	รท.	113 ค่ารถยนต์แท็กซี่รับจ้างรายวันโครงการสัมมนาวิทยุ โทร. ๖2/55		19/3/2555	13,000.00	91/APOS00055020025	91	
14-ค.55	ใบรับใบสำคัญ 2/6	รท.	114 ค่าสัมมนาวิทยุ โทร. ๖2/55		19/3/2555	4,560.00	91/APOS00055020025	91	
14-ค.55	ใบรับใบสำคัญ 2/6	รท.	115 ค่าสัมมนาวิทยุ โทร. ๖2/55		19/3/2555	4,560.00	91/APOS00055020025	91	
16-ค.55	๓.56/55	รท.	119 ค่าเช่า น.ส. ป้าตาบอด		20/3/2555	4,574.00	102/APOS00055110085	102	
21-ค.55	ใบรับใบสำคัญ 2/8	รท.	127 ค่าธรรมเนียมการศึกษา ระดับโท 3/54 ๓๖.73/55		19/3/2555	15,000.00	100/APOS00055020040	100	
21-ค.55	ใบรับใบสำคัญ 2/9	รท.	130 ค่าสัมมนาวิทยุ โทร. 17-18 ก.๕๕ ๓๖.74/55		20/3/2555	3,766.00	101/APOS00055020039	101	
21-ค.55	๓.57/55	รท.	126 ค่าสัมมนาวิทยุ โทร. ๑๖-๑๖.๕๕		26/3/2555	9,521.82	104/APOS00055020049	104	
21-ค.55	๓.58/55	รท.	128 ค่าโทรศัพท์มือถือ ๓๖.๕๕		20/3/2555	1,283.60	103/APOS00055010062	103	
22-ค.55	๓.59/55	รท.	131 ค่าจ้างรถจักรยานยนต์รับจ้างรายวันจำนวน 1 ราย ๓๖.๕๕		16/3/2555	2,200.00	105/APOS00055020048	105	
22-ค.55	๓.60/55	รท.	132 ค่าจ้างรถจักรยานยนต์รับจ้างรายวันจำนวน 2 ราย ๓๖.๕๕		16/3/2555	4,200.00	105/APOS00055020048	105	
24-ค.55	ใบรับใบสำคัญ 2/15	รท.	135 ค่ารถยนต์แท็กซี่รับจ้างรายวันโครงการสัมมนาวิทยุ โทร. ๑๑๖		18/4/2555	6,500.00	116/APOS00055030027	116	
24-ค.55	ใบรับใบสำคัญ 2/15	รท.	136 ค่ารถยนต์แท็กซี่รับจ้างรายวันโครงการสัมมนาวิทยุ โทร. ๑๑๖		18/4/2555	4,000.00	116/APOS00055030027	116	
24-ค.55	ใบรับใบสำคัญ 2/13	รท.	134 ค่าสัมมนาวิทยุ โทร. ๑๑๖-๑๑๖.๕๕		18/4/2555	2,000.00	111/APOS00055030028	111	
1-ค.55	๓.61/55	รท.	136 ค่าสัมมนาวิทยุ โทร. ๑๑๖-๑๑๖.๕๕		18/4/2555	415.00	116/APOS00055030028	116	
1-ค.55	๓.62/55	รท.	137 ค่าเช่ารถจักรยานยนต์รับจ้างรายวัน		18/2/2555	6,000.00	115/APOS00055010109	115	
9-ค.55	๓.63/55	รท.	146 ค่ารถยนต์แท็กซี่รับจ้างรายวันโครงการสัมมนาวิทยุ โทร. ๑๑๖		18/4/2555	3,600.00	116/APOS00055030027	116	
9-ค.55	๓.64/55	รท.	145 ค่ารถยนต์แท็กซี่รับจ้างรายวันโครงการสัมมนาวิทยุ โทร. ๑๑๖		18/4/2555	3,600.00	116/APOS00055030027	116	
9-ค.55	๓.65/55	รท.	147 ค่ารถยนต์แท็กซี่รับจ้างรายวันโครงการสัมมนาวิทยุ โทร. ๑๑๖		18/4/2555	3,600.00	116/APOS00055030027	116	
9-ค.55	๓.66/55	รท.	148 ค่าจ้างรถจักรยานยนต์รับจ้างรายวัน		18/4/2555	1,800.00	113/APOS00055030024	113	
9-ค.55	๓.67/55	รท.	148 ค่าจ้างรถจักรยานยนต์รับจ้างรายวัน		18/4/2555	1,800.00	113/APOS00055030024	113	
9-ค.55	๓.68/55	รท.	150 ค่าโทรศัพท์มือถือ เดือน ๓.๕๕		18/4/2555	1,836.13	114/APOS00055020074	114	
9-ค.55	๓.69/55	รท.	152 ค่าโทรศัพท์มือถือ เดือน ๓.๕๕		18/4/2555	4,600.00	112/APOS00055030025	112	
9-ค.55	๓.70/55	รท.	153 ค่าโทรศัพท์มือถือ เดือน ๓.๕๕		18/4/2555	4,600.00	112/APOS00055030025	112	
9-ค.55	๓.71/55	รท.	151 ค่าโทรศัพท์มือถือ เดือน ๓.๕๕		18/4/2555	133,360.00	117/APOS00055030026	117	
9-ค.55	๓.72/55	รท.	35 ค่ารถยนต์แท็กซี่รับจ้างรายวัน ๓๖.๕๕ จำนวน 2 ราย		23/3/2555	23,922.00	23/APOS00055030029	23	
9-ค.55	๓.73/55	รท.	32 ค่ารถยนต์แท็กซี่รับจ้างรายวัน ๓๖.๕๕ จำนวน 1 ราย		23/3/2555	23,205.00	23/APOS00055030029	23	
9-ค.55	๓.74/55	รท.	34 ค่ารถยนต์แท็กซี่รับจ้างรายวัน ๓๖.๕๕ จำนวน 22 ราย		23/3/2555	250,499.28	24/APOS00055030030	24	
9-ค.55	๓.75/55	รท.	33 ค่ารถยนต์แท็กซี่รับจ้างรายวัน ๓๖.๕๕ จำนวน 6 ราย		23/3/2555	228,456.00	25/APOS00055030031	25	
12-ค.55	ใบรับใบสำคัญ 2/22	รท.	36 ค่าเช่ารถจักรยานยนต์รับจ้างรายวัน ๓๖.๕๕		20/4/2555	300.00	28/APOS00055020083	28	
12-ค.55	ใบรับใบสำคัญ 2/22	รท.	37 ค่าเช่ารถจักรยานยนต์รับจ้างรายวัน ๓๖.๕๕		20/4/2555	40.00	32/APOS00055020081	32	
12-ค.55	ใบรับใบสำคัญ 2/22	รท.	38 ค่าเช่ารถจักรยานยนต์รับจ้างรายวัน ๓๖.๕๕		20/4/2555	6,660.00	26/APOS00055030033	26	
12-ค.55	ใบรับใบสำคัญ 2/21	รท.	154 ค่าสัมมนาวิทยุ โทร. ๑๑๖-๑๑๖.๕๕ ๓๖.๒9/55		18/4/2555	11,390.00	121/APOS00055030035	121	
12-ค.55	ใบรับใบสำคัญ 2/21	รท.	155 ค่าสัมมนาวิทยุ โทร. ๑๑๖-๑๑๖.๕๕ ๓๖.๒9/55		18/4/2555	4,021.00	121/APOS00055030035	121	
12-ค.55	ใบรับใบสำคัญ 2/21	รท.	156 ค่ารถยนต์แท็กซี่รับจ้างรายวันโครงการสัมมนาวิทยุ โทร. ๑๑๖		18/4/2555	6,500.00	121/APOS00055030035	121	
13-ค.55	ใบรับใบสำคัญ 2/23	รท.	39 ค่าโทรศัพท์มือถือ เดือน ๓.๕๕ จำนวน ๑๐๖ ราย		20/4/2555	3,000.00	27/APOS00055030032	27	
15-ค.55	ใบรับใบสำคัญ 2/24	รท.	46 ค่าสัมมนาวิทยุ โทร. ๑๑๖-๑๑๖.๕๕ ๓๖.76/55		20/4/2555	12,040.00	29/APOS00055030054	29	
19-ค.55	ใบรับใบสำคัญ 2/27	รท.	47 ค่าสัมมนาวิทยุ โทร. ๑๑๖-๑๑๖.๕๕ ๓๖.๘4/55		20/4/2555	1,460.00	29/APOS00055030054	29	
19-ค.55	ใบรับใบสำคัญ 2/27	รท.	48 ค่าโทรศัพท์มือถือ เดือน ๓.๕๕ ๓๖.๘4/55		20/4/2555	100.00	29/APOS00055030054	29	
20-ค.55	๓.76/55	รท.	37 ค่าเช่ารถจักรยานยนต์รับจ้างรายวัน		20/4/2555	1,832.00	32/APOS00055020081	32	
20-ค.55	๓.77/55	รท.	161 ค่า UBC เดือน ๓.๕๕-๓.๕๕		26/4/2555	1,483.80	123/APOS00055020043	123	
20-ค.55	๓.78/55	รท.	160 ค่าเช่ารถจักรยานยนต์รับจ้างรายวัน 1 ราย		18/4/2555	1,926.00	124/APOS00055020085	124	
20-ค.55	๓.79/55	รท.	๖๐ ค่าเช่ารถจักรยานยนต์รับจ้างรายวัน		20/4/2555	3,960.00	30/APOS00055030056	30	
20-ค.55	๓.80/55	รท.	๖๑ ค่าเช่ารถจักรยานยนต์รับจ้างรายวัน		20/4/2555	3,000.00	30/APOS00055030056	30	
20-ค.55	๓.81/55	รท.	๖๒ ค่าเช่ารถจักรยานยนต์รับจ้างรายวัน		20/4/2555	6,720.00	30/APOS00055030056	30	
20-ค.55	๓.82/55	รท.	๖๓ ค่าเช่ารถจักรยานยนต์รับจ้างรายวัน		20/4/2555	6,000.00	30/APOS00055030056	30	
20-ค.55	๓.83/55	รท.	๖๔ ค่าเช่ารถจักรยานยนต์รับจ้างรายวัน		20/4/2555	2,160.00	30/APOS00055030056	30	
20-ค.55	๓.84/55	รท.	๖๕ ค่าเช่ารถจักรยานยนต์รับจ้างรายวัน		20/4/2555	3,000.00	31/APOS00055090068	31	
23-ค.55	๓.85/55	รท.	170 ค่าจ้างรถจักรยานยนต์รับจ้างรายวัน		24/4/2555	2,200.00	133/APOS00055030063	133	
23-ค.55	๓.86/55	รท.	169 ค่าจ้างรถจักรยานยนต์รับจ้างรายวัน		24/4/2555	1,400.00	133/APOS00055030063	133	
26-ค.55	ใบรับใบสำคัญ 2/28	รท.	171 ค่าเช่ารถจักรยานยนต์รับจ้างรายวันโครงการสัมมนาวิทยุ โทร. ๑๑๖		26/4/2555	4,000.00	132/APOS00055020078	132	
26-ค.55	ใบรับใบสำคัญ 2/30	รท.	179 ค่าเช่ารถจักรยานยนต์รับจ้างรายวันโครงการสัมมนาวิทยุ โทร. ๑๑๖		18/4/2555	9,425.00	131/APOS00055030064	131	
28-ค.55	ใบรับใบสำคัญ 2/32	รท.	๖๙ ค่าเช่ารถจักรยานยนต์รับจ้างรายวัน		4/5/2555	8,000.00	33/APOS00055020118	33	

รายงานยอดใบสำคัญเงินคงจ่ายค้าง (รายได้)

ณ วันที่ 31 สิงหาคม 2555

รายละเอียดการจ่ายใบสำคัญ						รายละเอียดการลดยอดใบสำคัญ			
ว.ป	เอกสาร	เลขที่	รายการ	จำนวนเงิน	วันที่ ผ.ตัดเบิก	หักเบ็ดเตล็ด	เลขที่ฎีกา	หมายเหตุ	
28-มิ.ค.-55	ใบรับใบสำคัญ 2/32	18	ค่าเช่าโต๊ะ		4/5/2555	5,680.00	34/AP0500055020114	34	
28-มิ.ค.-55	บ.ค.87/55	177	ค่าวัสดุพิมพ์เอกสาร (บ.ค.ป่าจวน)		4/5/2555	2,190.00	147/AP0500055010113	147	
28-มิ.ค.-55	บ.ค.88/55	178	ค่าวัสดุพิมพ์เอกสาร (บ.ค.ป่าจวน)		30/4/2555	3,650.00	144/AP0500055010112	144	
28-มิ.ค.-55	บ.ค.89/55	180	คชจ.โครงการประชุมวิชาการกับชมรมเกษตรฯ กิจกรรมที่ 2		30/4/2555	2,225.00	145/AP0500055040008	145	
5-เม.ย.-55	บ.ค.90/55	189	ค่าจ้างรถตู้จ้างชั่วคราวรายวัน		30/4/2555	2,000.00	151/AP0500055040017	151	
5-เม.ย.-55	บ.ค.91/55	190	ค่าตอบแทนสมาชิกพิเศษ มี.ค.55		17/5/2555	136,780.00	153/AP0500055040018	153	
5-เม.ย.-55	บ.ค.92/55	191	ค่าตอบแทนสมาชิกพิเศษ ชุดจ้างชั่วคราวรายวัน มี.ค.55		17/5/2555	700.00	153/AP0500055040018	153	
5-เม.ย.-55	ใบรับใบสำคัญ 2/35	192	คชจ.โครงการเสริมสร้างความพร้อมในการปฏิบัติงานวิจัย บอ.92/55		4/5/2555	8,850.00	154/AP0500055040026	154	
5-เม.ย.-55	ใบรับใบสำคัญ 2/36	193	เงินเพิ่มถึงยกยอเงินเบญจกิติ		29/5/2555	300.00	152/AP0500055040052	152	
5-เม.ย.-55	ใบรับใบสำคัญ 2/36	195	ค่าเดินทางนายวิชาญ สว.18 ก.พ.55 บอ.67/55		29/5/2555	120.00	152/AP0500055040052	152	
5-เม.ย.-55	ใบรับใบสำคัญ 2/36	194	ค่าเดินทางนายพรศักดิ์ สว.10-11 ก.พ.55 บอ.67/55		29/5/2555	3,680.00	152/AP0500055040052	152	
5-เม.ย.-55	ใบรับใบสำคัญ 2/36	196	ค่าพาหนะ โครงการส่งเสริมวิสาหกิจ มี.ค.55		29/5/2555	41,000.00	152/AP0500055040052	152	
10-เม.ย.-55	ใบรับใบสำคัญ 2/37	197	คชจ.โครงการแลกเปลี่ยนเรียนรู้บุคลากรทำงานเสริมสร้างสุขภาพในชุมชน		4/5/2555	11,250.00	154/AP0500055040026	154	
11-เม.ย.-55	บ.ค.93/55	51	ค่าตอบแทน 50% สำหรับกับชมรมป่าจวน มี.ค.55 จำนวน 1 ราย		4/5/2555	27,738.49	35/AP0500055040016	35	
11-เม.ย.-55	บ.ค.94/55	52	ค่าตอบแทน 50% สำหรับกับชมรมป่าจวน มี.ค.55 จำนวน 23 ราย		4/5/2555	249,217.20	36/AP0500055040015	36	
11-เม.ย.-55	บ.ค.95/55	53	ค่าตอบแทน 50% สำหรับกับชมรมป่าจวน มี.ค.55 จำนวน 5 ราย		4/5/2555	146,206.80	35/AP0500055040016	35	
11-เม.ย.-55	บ.ค.96/55	194	ค่าเดินทางนายพรศักดิ์ สว.10-11 ก.พ.55 (สิทธิ สำหรับจ่าย)		29/5/2555	11,520.00	152/AP0500055040052	152	
12-เม.ย.-55	ใบรับใบสำคัญ 2/38	201	คชจ.โครงการพัฒนาชมรมวิทยากร บอ.94/55		31/5/2555	80,250.00	155/AP0500055040027	155	
19-เม.ย.-55	บ.ค.97/55	202	ค่าตอบแทนในการปฏิบัติงานชมรมวิชาการ		10/5/2555	1,260.00	160/AP0500055040028	160	
19-เม.ย.-55	บ.ค.98/55	203	ค่าเช่ารถตู้		29/5/2555	5,000.00	159/AP0500055020121	159	
19-เม.ย.-55	บ.ค.99/55	204	ค่าโทรศัพท์มือถือ มี.ค.55		29/5/2555	1,739.83	157/AP0500055040007	157	
20-เม.ย.-55	ใบรับใบสำคัญ 2/40	55	ค่ารับรองห้องพักรับ มี.ค.55		10/5/2555	1,500.00	38/AP0500055040028	38	
20-เม.ย.-55	บ.ค.100/55	205	ค่าจ้างรถตู้จ้างชั่วคราวรายวัน เม.ย.55		29/5/2555	1,600.00	158/AP0500055040032	158	
20-เม.ย.-55	บ.ค.101/55	54	ค่าตอบแทน 50% สำหรับกับชมรมป่าจวน มี.ค.55 จำนวน 2 ราย		28/5/2555	228,307.50	37/AP0500055040033	37	
25-เม.ย.-55	ใบรับใบสำคัญ 2/41	56	ค่าวิทยากรเงิน บอ. 10 เม.ย. 55 บอ.90/55		16/6/2555	200.00	39/AP0500055040042	39	
25-เม.ย.-55	ใบรับใบสำคัญ 2/41	57	ค่าเช่าพาหนะ บอ.90/55		25/6/2555	12,000.00	40/AP0500055040079	40	
25-เม.ย.-55	ใบรับใบสำคัญ 2/41	58	ค่าเดินทางอ.ท.พิศ สว.4 เม.ย.55 บอ.90/55		11/6/2555	15,240.00	39/AP0500055040042	39	
3-พ.ค.-55	บ.ค.102/55	208	ค่าจ้างรถตู้รายวัน เม.ย.55		18/6/2555	1,800.00	169/AP0500055050021	169	
4-พ.ค.-55	ใบรับใบสำคัญ 2/43	215	ค่าตอบแทนสมาชิกชมรมวิชาการโครงการเสริมสร้างความพร้อม		18/6/2555	1,125.00	168/AP0500055050084	168	
10-พ.ค.-55	ใบรับใบสำคัญ 2/46	218	โครงการอบรมและนิเทศการบริการจัดซื้อจัดหาภาครัฐ มี.ค.101/55		18/6/2555	1,575.00	170/AP0500055050022	170	
10-พ.ค.-55	ใบรับใบสำคัญ 2/46	219	โครงการอบรมและนิเทศการบริการจัดซื้อจัดหาภาครัฐ มี.ค.101/55		18/6/2555	1,625.00	170/AP0500055050022	170	
10-พ.ค.-55	ใบรับใบสำคัญ 2/46	220	โครงการอบรมและนิเทศการบริการจัดซื้อจัดหาภาครัฐ มี.ค.101/55		18/6/2555	6,930.00	170/AP0500055050022	170	
12-มิ.ย.-55	ใบรับใบสำคัญ 3/10	268	คชจ.กิจกรรมบูรณาการศึกษาค้นคว้า 2555 บอ.111/55		13/7/2555	9,000.00	209/AP0500055060036	209	
14-พ.ค.-55	บ.ค.103/55	59	ค่าตอบแทน 50% เดือนเม.ย.55 จำนวน 7 ราย		29/5/2555	181,790.46	42/AP0500055050026	42	
14-พ.ค.-55	บ.ค.104/55	60	ค่าตอบแทน 50% เดือนเม.ย.55 จำนวน 7 ราย		29/5/2555	226,486.08	41/AP0500055050025	41	
14-พ.ค.-55	บ.ค.105/55	61	ค่าตอบแทน 50% เดือนเม.ย.55 จำนวน 1 ราย		29/5/2555	2,565.00	42/AP0500055050026	42	
14-พ.ค.-55	บ.ค.108/55	62	ค่าตอบแทน 50% สำหรับชมรมป่าจวน เดือน เม.ย.55 จำนวน 1 ราย		29/5/2555	42,566.67	42/AP0500055050026	42	
14-พ.ค.-55	บ.ค.106/55	216	ค่าวิทยากรพิเศษ จำนวน 33 ราย		13/6/2555	100,340.00	171/AP0500055050023	171	
14-พ.ค.-55	บ.ค.107/55	217	ค่าวิทยากรพิเศษ ชุดจ้างชั่วคราว จำนวน 1 ราย		13/6/2555	420.00	171/AP0500055050023	171	
22-พ.ค.-55	บ.ค.109/55	224	ค่าซื้อเครื่องแต่งกาย		5/7/2555	10,620.00	73/AP0500055010133	173	
23-พ.ค.-55	ใบรับใบสำคัญ 2/49	223	ค่าวิทยากร เงิน 5 เดือน เม.ย. 55 บอ.109/55		9/7/2555	1,500.00	43/AP0500055050046	43	
29-พ.ค.-55	บ.ค.110/55	226	ค่าจ้างรถตู้จ้างชั่วคราวรายวัน พ.ค.55		28/6/2555	2,000.00	183/AP0500055050056	183	
29-พ.ค.-55	บ.ค.111/55	64	ค่าตอบแทน 50 % ภาคบริหารบึงบอระเพ็ด 1 ราย		26/6/2555	14,769.00	45/AP0500055050058	45	
29-พ.ค.-55	บ.ค.112/55	65	โครงการรณรงค์ฟื้นฟูป่า		26/6/2555	14,100.00	44/AP0500055050057	44	
29-พ.ค.-55	บ.ค.113/55	230	ค่าโทรศัพท์ มี.ย.55		28/6/2555	1,743.57	184/AP0500055050013	184	
31-พ.ค.-55	ใบรับใบสำคัญ 3/4	66	ค่าเดินทางอ.ท.พิศ สว.25 เม.ย.55 บอ.97/55		17/8/2555	12,550.00	49/AP0500055060021	49	
31-พ.ค.-55	ใบรับใบสำคัญ 3/4	67	โครงการเสริมสร้างสุขภาพของป่าจวน บอ.97/55		9/7/2555	6,130.00	51/AP0500055060077	51	
6-มิ.ย.-55	บ.ค.114/55	258	ค่าเดินทางอ.ท.พิศ สว.29 พ.ค.55		18/7/2555	2,450.00	210/AP0500055060033	210	
6-มิ.ย.-55	บ.ค.115/55	239	ค่าตอบแทนสมาชิกป่าจวนพิเศษ		9/7/2555	1,845.00	197/AP0500055050014	197	
6-มิ.ย.-55	บ.ค.116/55	238	ค่าจ้างรถตู้โดยสารไปประชุมป่าจวน		9/7/2555	3,000.00	202/AP0500055010132	202	
6-มิ.ย.-55	บ.ค.117/55	237	ค่าวัสดุโครงการเสริมสร้างสุขภาพ		5/7/2555	3,008.60	201/AP0500055010133	201	
6-มิ.ย.-55	บ.ค.121/55	242	ค่าวิทยากรพิเศษ		13/7/2555	1,800.00	200/AP0500055010131	200	
6-มิ.ย.-55	บ.ค.118/55	243	ค่าวัสดุพิมพ์เอกสาร		9/7/2555	642.00	196/AP0500055030092	196	
6-มิ.ย.-55	บ.ค.119/55	244	ค่าโทรศัพท์มือถือ มี.ค.พ.ค.55		28/6/2555	1,484.15	198/AP0500055050028	198	
6-มิ.ย.-55	บ.ค.120/55	243	ค่าโทรศัพท์มือถือ มี.ค.พ.ค.55		28/6/2555	1,725.86	199/AP0500055040069	199	
7-มิ.ย.-55	ใบรับใบสำคัญ 3/7	262	ค่าตั้งตู้สุขภาพชมรมป่าจวนบึงบอระเพ็ด บอ.107/55		20/7/2555	7,608.97	215/AP0500055050051	215	
7-มิ.ย.-55	ใบรับใบสำคัญ 3/8	83	ค่าพาหนะ โครงการเสริมสร้างสุขภาพของป่าจวน		18/7/2555	8,000.00	50/AP0500055040080	50	
8-มิ.ย.-55	บ.ค.122/55	259	ค่าวิทยากรพิเศษชมรมวิชาการ พ.ค.55		9/7/2555	129,620.00	204/AP0500055060020	204	
8-มิ.ย.-55	บ.ค.123/55	260	ค่าวิทยากรพิเศษชมรมวิชาการ (ชุดจ้างชั่วคราว) พ.ค.55		9/7/2555	980.00	204/AP0500055060020	204	
8-มิ.ย.-55	บ.ค.124/55	261	ค่าจ้างรถตู้จ้างชั่วคราวรายวัน พ.ค.55		9/7/2555	2,497.00	203/AP0500055060019	203	
8-มิ.ย.-55	บ.ค.126/55	81	ค่าตอบแทน 50% ภาคบริหารชมรมป่าจวน 1 ราย เดือนพ.ค.55		25/6/2555	172,620.00	46/AP0500055060022	46	
8-มิ.ย.-55	บ.ค.127/55	82	ค่าตอบแทน 50% 4 ภาค 20 ราย เดือนพ.ค.55		25/6/2555	221,778.00	48/AP0500055060024	48	
8-มิ.ย.-55	บ.ค.128/55	80	ค่าตอบแทน 50% ภาคบริหารชมรมป่าจวน 8 ราย เดือนพ.ค.55		25/6/2555	230,377.95	47/AP0500055060023	47	
12-มิ.ย.-55	ใบรับใบสำคัญ 3/11	84	ค่าวิทยากรพิเศษชมรมวิชาการ เงิน 5 เดือนพ.ค. 55 บอ.118/55		13/7/2555	1,500.00	53/AP0500055060031	53	
12-มิ.ย.-55	บ.ค.129/55	83	ค่าตอบแทน 50 % สำหรับชมรมป่าจวน เดือน พ.ค.55		18/7/2555	28,130.35	52/AP0500055060032	52	
12-มิ.ย.-55	บ.ค.130/55	266	ซื้อวัสดุอุปกรณ์สำนักงาน		18/7/2555	1,540.80	211/AP0500055020125	211	
12-มิ.ย.-55	บ.ค.131/55	265	ค่าเดินทางอ.ท.พิศ สว.5 มิ.ย.55		18/7/2555	2,450.00	210/AP0500055060033	210	
19-มิ.ย.-55	บ.ค.132/55	272	ค่าวัสดุพิมพ์เอกสาร จำนวน 2 รายการ		20/7/2555	2,461.00	217/AP0500055060080	217	
20-มิ.ย.-55	ใบรับใบสำคัญ 3/16	275	คชจ.โครงการประชุมวิชาการศึกษาศึกษา บอ.122/55		20/7/2555	3,200.00	219/AP0500055060091	219	
22-มิ.ย.-55	บ.ค.134/55	276	ค่าจ้างชั่วคราวรายวัน 1 ราย		27/7/2555	702.00	218/AP0500055060079	218	
22-มิ.ย.-55	บ.ค.135/55	274	ค่าเดินทางอ.ท.พิศ สว.12 มิ.ย.55		20/7/2555	2,450.00	214/AP0500055060075	214	
22-มิ.ย.-55	บ.ค.136/55	278	ค่าเดินทางอ.ท.พิศ สว.16 มิ.ย.55		20/7/2555	2,450.00	214/AP0500055060075	214	
22-มิ.ย.-55	บ.ค.133/55	262	ค่าตั้งตู้สุขภาพชมรมป่าจวนบึงบอระเพ็ด		20/7/2555	50.00	215/AP0500055050051	215	
25-มิ.ย.-55	ใบรับใบสำคัญ 3/19	280	ค่าตอบแทนชมรมวิชาการเงิน 1/55 บ.ส.ร.พ. บอ.125/55		22/8/2555	15,900.00	240/AP0500055070046	240	
25-มิ.ย.-55	ใบรับใบสำคัญ 3/20	279	ค่าตอบแทนชมรมวิชาการเงิน 1/55 บ.ส.ร.พ. บอ.125/55		27/7/2555	2,400.00	226/AP0500055070005	226	
25-มิ.ย.-55	บ.ค.138/55	282	ค่าจ้างรถตู้จ้างชั่วคราวรายวัน 1 ราย		27/7/2555	2,270.00	218/AP0500055060079	218	

รายงานยอดใบสำคัญเงินคงจ่ายค้าง (งบประมาณ)

ณ วันที่ 31 สิงหาคม 2555

ว.ค.ป	เอกสาร	เลขรับ	รายละเอียดการจ่ายใบสำคัญ			รายละเอียดการยอดคงใบสำคัญ			
			รายการ	จำนวนเงิน	วันที่ ณ สิ้นปี	ต้นปี	เลขที่ผูก	หมายเหตุ	
19-ค.ศ.54	ใบรับใบสำคัญ 1/21	ค.บ.	128	ค่าตอบแทน โภหาร ต. 8 ค.ศ. 54 ใบ 27/55		26/1/2555	2,400.00	6/411	6
19-ค.ศ.54	ใบรับใบสำคัญ 1/21	ค.บ.	129	ค่าตอบแทน ช่างผู้ช่วย ต.9 ค.ศ.54 ใบ 27/55		26/1/2555	2,400.00	6/411	6
19-ค.ศ.54	ใบรับใบสำคัญ 1/21	ค.บ.	130	ค่าตอบแทน ช่างผู้ช่วย ต.9 ค.ศ.54 ใบ 27/55		26/1/2555	696.00	7/411	7
19-ค.ศ.54	ใบรับใบสำคัญ 1/21	ค.บ.	131	ค่าตอบแทน ช่างผู้ช่วย ต.9 ค.ศ.54 ใบ 27/56		26/1/2555	2,400.00	6/411	6
19-ค.ศ.54	ใบรับใบสำคัญ 1/21	ค.บ.	132	ค่าตอบแทน โภหาร ต. 8 ค.ศ.54 ใบ 27/55		26/1/2555	2,400.00	6/411	6
19-ค.ศ.54	ใบรับใบสำคัญ 1/21	ค.บ.	133	ค่าตอบแทน ช่าง ต. 7 ค.ศ. 54 ใบ 27/55		26/1/2555	2,400.00	6/411	6
19-ค.ศ.54	ใบรับใบสำคัญ 1/21	ค.บ.	134	ค่าตอบแทน ช่าง ต.7 ค.ศ.54 ใบ 27/55		26/1/2555	808.00	7/411	7
19-ค.ศ.54	ใบรับใบสำคัญ 1/21	ค.บ.	135	ค่าตอบแทน พิจารณารวม ต.9 ค.ศ. 54 ใบ 27/55		26/1/2555	2,400.00	6/411	6
19-ค.ศ.54	ใบรับใบสำคัญ 1/21	ค.บ.	136	ค่าตอบแทน พิจารณารวม ต.9 ค.ศ. 54 ใบ 27/55		26/1/2555	400.00	7/411	7
19-ค.ศ.54	ใบรับใบสำคัญ 1/22	ค.บ.	137	ค่าตอบแทน ภาณีตา ต.1 ค.ศ.54 ใบ 28/55		26/1/2555	14,400.00	6/411	6
19-ค.ศ.54	ใบรับใบสำคัญ 1/22	ค.บ.	138	ค่าตอบแทน ภาณีตา ต.28 พ.ค. - 1 ค.ศ.54 ใบ 28/55		26/1/2555	3,016.00	7/411	7
19-ค.ศ.54	ใบรับใบสำคัญ 1/22	ค.บ.	139	ค่าตอบแทน โภหาร ต. 28 พ.ย. 54 ใบ 28/55		26/1/2555	1,120.00	7/411	7
19-ค.ศ.54	ใบรับใบสำคัญ 1/22	ค.บ.	140	ค่าตอบแทน โภหาร ต. 28 พ.ย. 54 ใบ 28/55		26/1/2555	2,400.00	6/411	6
19-ค.ศ.54	ใบรับใบสำคัญ 1/22	ค.บ.	141	ค่าตอบแทน ช่าง ต. 1 ค.ศ. 54 ใบ 28/55		26/1/2555	2,400.00	6/411	6
19-ค.ศ.54	ใบรับใบสำคัญ 1/22	ค.บ.	142	ค่าตอบแทน ช่างผู้ช่วย ต. 30 พ.ย. 54 ใบ 28/55		26/1/2555	1,600.00	6/411	6
19-ค.ศ.54	ใบรับใบสำคัญ 1/22	ค.บ.	143	ค่าตอบแทน ช่างผู้ช่วย ต. 1 ค.ศ.54 ใบ 28/55		26/1/2555	472.00	7/411	7
23-ค.ศ.54	ค.บ. 33/55	ค.บ.	22	ค่ารักษาพยาบาล อ.พ.พ.พิเศษ สำนักรักษา ต.28 พ.ย.54		31/1/2555	520.00	14/464	14
23-ค.ศ.54	ค.บ. 34/55	ค.บ.	23	ค่ารักษาพยาบาล อ.พ.พ.พิเศษ สำนักรักษา ต.14 ค.ศ. 54		31/1/2555	1,672.00	14/464	14
23-ค.ศ.54	ค.บ. 35/55	ค.บ.	25	ค่ารักษาพยาบาล อ.พ.พ.พิเศษ สำนักรักษา ต.29 ค.ศ. 54		31/1/2555	760.00	14/464	14
23-ค.ศ.54	ค.บ. 36/55	ค.บ.	24	ค่ารักษาพยาบาล อ.พ.พ.พิเศษ สำนักรักษา ต.16-18 ค.ศ. 54		31/1/2555	1,050.00	14/464	14
23-ค.ศ.54	ค.บ. 37/55	ค.บ.	113	ค่าตอบแทน ศัลยกรรม ต.9 ค.ศ.54		24/1/2555	2,400.00	9/345	9
23-ค.ศ.54	ค.บ. 38/55	ค.บ.	112	ค่าตอบแทน ศัลยกรรม ต.2 ค.ศ. 54		24/1/2555	2,400.00	9/345	9
23-ค.ศ.54	ค.บ. 39/55	ค.บ.	111	ค่าตอบแทน ศัลยกรรม ต.2 ค.ศ.54		26/1/2555	1,032.00	10/411	10
23-ค.ศ.54	ค.บ. 40/55	ค.บ.	114	ค่าตอบแทน ศัลยกรรม ต. 9 ค.ศ.54		26/1/2555	1,032.00	10/411	10
23-ค.ศ.54	ค.บ. 41/55	ค.บ.	12	ค่าตอบแทน พ.ท. โภหาร ต.30 พ.ค. - 4 ค.ศ. 54		24/1/2555	10,600.00	5/344	5
23-ค.ศ.54	ค.บ. 42/55	ค.บ.	11	ค่าตอบแทน พ.ท. โภหาร ต.6-8 ค.ศ. 54		24/1/2555	4,050.00	5/344	5
23-ค.ศ.54	ค.บ. 43/55	ค.บ.	13	ค่าตอบแทน พ.ท. โภหาร ต.12 ค.ศ.54		24/1/2555	5,980.01	5/344	5
23-ค.ศ.54	ค.บ. 44/55	ค.บ.	10	ค่าตอบแทน พ.ท. โภหาร ต.9-14 ค.ศ.54		24/1/2555	8,384.00	5/344	5
23-ค.ศ.54	ค.บ. 45/55	ค.บ.	9	ค่าตอบแทน พ.ท. โภหาร ต.9-13 ค.ศ.54		24/1/2555	7,000.00	5/344	5
23-ค.ศ.54	ค.บ. 46/55	ค.บ.	8	ค่าตอบแทน พ.ท. โภหาร ต.6-9 ค.ศ.54		24/1/2555	3,816.00	5/344	5
28-ค.ศ.54	ใบรับใบสำคัญ 1/26	ค.บ.	153	ค่าตอบแทน ช่าง ต.14 ค.ศ.54 ใบ 32/55		26/1/2555	808.00	10/411	10
28-ค.ศ.54	ใบรับใบสำคัญ 1/26	ค.บ.	152	ค่าตอบแทน ช่าง ต.14 ค.ศ. 54 ใบ 32/55		24/1/2555	2,400.00	9/345	9
28-ค.ศ.54	ใบรับใบสำคัญ 1/26	ค.บ.	155	ค่าตอบแทน พิจารณารวม ต.16 ค.ศ. 54 ใบ 32/55		26/1/2555	400.00	10/411	10
28-ค.ศ.54	ใบรับใบสำคัญ 1/26	ค.บ.	158	ค่าตอบแทน พิจารณารวม ต.16 ค.ศ. 54 ใบ 32/55		24/1/2555	2,400.00	9/345	9
28-ค.ศ.54	ใบรับใบสำคัญ 1/26	ค.บ.	154	ค่าตอบแทน อ.พ.พ.พิเศษ ต.13 ค.ศ.54 ใบ 32/55		26/1/2555	3,780.00	10/411	10
28-ค.ศ.54	ใบรับใบสำคัญ 1/26	ค.บ.	151	ค่าตอบแทน อ.พ.พ.พิเศษ ต.13 ค.ศ.54 ใบ 32/55		24/1/2555	4,800.00	9/345	9
28-ค.ศ.54	ใบรับใบสำคัญ 1/26	ค.บ.	150	ค่าตอบแทน ช่างผู้ช่วย ต.16 ค.ศ.54 ใบ 32/55		24/1/2555	2,400.00	9/345	9
28-ค.ศ.54	ใบรับใบสำคัญ 1/26	ค.บ.	148	ค่าตอบแทน โภหาร ต.15 ค.ศ.54 ใบ 32/55		24/1/2555	2,400.00	9/345	9
28-ค.ศ.54	ใบรับใบสำคัญ 1/26	ค.บ.	149	ค่าตอบแทน โภหาร ต.15 ค.ศ.54 ใบ 32/55		26/1/2555	1,032.00	10/411	10
28-ค.ศ.54	ใบรับใบสำคัญ 1/26	ค.บ.	147	ค่าตอบแทน ช่างผู้ช่วย ต.16 ค.ศ.54 ใบ 32/55		24/1/2555	2,400.00	9/345	9
28-ค.ศ.54	ใบรับใบสำคัญ 1/26	ค.บ.	146	ค่าตอบแทน อ.พ.พ.พิเศษ ต.15 ค.ศ. 54 ใบ 32/55		24/1/2555	2,400.00	9/345	9
28-ค.ศ.54	ใบรับใบสำคัญ 1/26	ค.บ.	145	ค่าตอบแทน ช่าง ต.14 ค.ศ. 54 ใบ 32/55		24/1/2555	2,400.00	9/345	9
28-ค.ศ.54	ใบรับใบสำคัญ 1/26	ค.บ.	144	ค่าตอบแทน ช่างผู้ช่วย ต. 16 ค.ศ.54 ใบ 32/55		26/1/2555	696.00	10/411	10
4-ค.ศ.55	ค.บ. 47/55	ค.บ.	27	ค่ารักษาพยาบาล อ.พ.พ.พิเศษ สำนักรักษา ต.15 ค.ศ.54		31/1/2555	17,813.00	14/464	14
4-ค.ศ.55	ค.บ. 48/55	ค.บ.	26	ค่ารักษาพยาบาล อ.พ.พ.พิเศษ สำนักรักษา ต. 19-20 ค.ศ. 54		31/1/2555	700.00	14/464	14
4-ค.ศ.55	ค.บ. 49/55	ค.บ.	14	ค่าตอบแทน พ.ท. โภหาร ต.10-19 ค.ศ. 54		18/4/2555	4,960.00	69/1007	69
4-ค.ศ.55	ค.บ. 50/55	ค.บ.	160	ค่าตอบแทน ศัลยกรรม ต.16 ค.ศ. 54		2/2/2555	1,032.00	18/498	18
4-ค.ศ.55	ค.บ. 51/55	ค.บ.	159	ค่าตอบแทน ศัลยกรรม ต.16 ค.ศ.54		2/2/2555	2,400.00	19/498	19
4-ค.ศ.55	ค.บ. 52/55	ค.บ.	157	ค่าตอบแทน พ.ท. โภหาร ต.15-16 ค.ศ. 54		2/2/2555	6,365.00	18/498	18
4-ค.ศ.55	ค.บ. 53/55	ค.บ.	156	ค่าตอบแทน พ.ท. โภหาร ต.16 ค.ศ. 55		2/2/2555	2,400.00	19/498	19
6-ค.ศ.55	ค.บ. 54/55	ค.บ.	28	ค่ารักษาพยาบาล อ.พ.พ.พิเศษ สำนักรักษา ต.28 ค.ศ. 54		31/1/2555	4,330.00	14/464	14
6-ค.ศ.55	ใบรับใบสำคัญ 1/28	ค.บ.	168	ค่าตอบแทน ช่าง ต.15 ค.ศ. 54		2/2/2555	2,400.00	19/498	19
6-ค.ศ.55	ใบรับใบสำคัญ 1/28	ค.บ.	169	ค่าตอบแทน ช่างผู้ช่วย ต.15 ค.ศ.54		2/2/2555	472.00	18/498	18
6-ค.ศ.55	ใบรับใบสำคัญ 1/28	ค.บ.	170	ค่าตอบแทน ภาณีตา ต.14-16 ค.ศ. 54		2/2/2555	14,400.00	19/498	19
6-ค.ศ.55	ใบรับใบสำคัญ 1/31	ค.บ.	165	ค่าใช้จ่ายโครงการอบรมเชิงปฏิบัติการเพื่อพัฒนาบุคลากร		2/2/2555	14,650.00	17/493	17
6-ค.ศ.55	ใบรับใบสำคัญ 1/29	ค.บ.	171	ค่าตอบแทน โภหาร ต.29 ค.ศ. 54 ใบ 40/55		2/2/2555	2,400.00	19/498	19
6-ค.ศ.55	ใบรับใบสำคัญ 1/29	ค.บ.	172	ค่าตอบแทน โภหาร ต.29 ค.ศ. 54 ใบ 40/55		2/2/2555	1,032.00	18/498	18
6-ค.ศ.55	ใบรับใบสำคัญ 1/29	ค.บ.	173	ค่าตอบแทน ช่างผู้ช่วย ต. 30 ค.ศ. 54 ใบ 40/55		2/2/2555	2,400.00	19/498	19
6-ค.ศ.55	ใบรับใบสำคัญ 1/29	ค.บ.	174	ค่าตอบแทน ช่างผู้ช่วย ต.30 ค.ศ. 54 ใบ 40/55		2/2/2555	696.00	18/498	18
6-ค.ศ.55	ใบรับใบสำคัญ 1/29	ค.บ.	175	ค่าตอบแทน อ.พ.พ.พิเศษ ต.27 ค.ศ. 54 ใบ 40/55		2/2/2555	2,400.00	19/498	19
6-ค.ศ.55	ใบรับใบสำคัญ 1/29	ค.บ.	176	ค่าตอบแทน อ.พ.พ.พิเศษ ต.29 ค.ศ.54 ใบ 40/55		2/2/2555	2,400.00	19/498	19
6-ค.ศ.55	ใบรับใบสำคัญ 1/29	ค.บ.	177	ค่าตอบแทน ช่างผู้ช่วย ต.30 ค.ศ.54 ใบ 40/55		2/2/2555	2,400.00	19/498	19
6-ค.ศ.55	ใบรับใบสำคัญ 1/29	ค.บ.	178	ค่าตอบแทน อ.พ.พ.พิเศษ ต.27 ค.ศ. 54 ใบ 40/55		2/2/2555	4,800.00	19/498	19
6-ค.ศ.55	ใบรับใบสำคัญ 1/29	ค.บ.	179	ค่าตอบแทน อ.พ.พ.พิเศษ ต.22 ค.ศ. 54 ใบ 40/55		2/2/2555	4,830.00	18/498	18
6-ค.ศ.55	ใบรับใบสำคัญ 1/29	ค.บ.	180	ค่าตอบแทน ช่าง ต.28 ค.ศ. 54 ใบ 40/55		2/2/2555	808.00	18/498	18
6-ค.ศ.55	ใบรับใบสำคัญ 1/29	ค.บ.	181	ค่าตอบแทน ช่าง ต.28 ค.ศ.54 ใบ 40/55		2/2/2555	1,200.00	19/498	19
6-ค.ศ.55	ใบรับใบสำคัญ 1/29	ค.บ.	182	ค่าตอบแทน พิจารณารวม ต.30 ค.ศ. 54 ใบ 40/55		2/2/2555	2,400.00	19/498	19
6-ค.ศ.55	ใบรับใบสำคัญ 1/29	ค.บ.	183	ค่าตอบแทน พ.ท. โภหาร ต. 30 ค.ศ. 54 ใบ 40/55		2/2/2555	400.00	18/498	18
10-ค.ศ.55	ใบรับใบสำคัญ 1/33	ค.บ.	187	ค่าตอบแทน ศ.ต. ประจวบ ต. 7 มี.ค. 55 ใบ 45/55		2/2/2555	1,600.00	19/498	19
10-ค.ศ.55	ใบรับใบสำคัญ 1/33	ค.บ.	188	ค่าตอบแทน ศ.ต. ประจวบ ต.7 มี.ค.55 ใบ 45/55		2/2/2555	4,780.00	18/498	18
10-ค.ศ.55	ใบรับใบสำคัญ 1/32	ค.บ.	186	ค.จ.โครงการประชุมสัมมนาการส่งเสริมและพัฒนาการใช้(พ.0704/55) ใบ 34/55		2/2/2555	11,250.00	17/493	17
10-ค.ศ.55	ใบรับใบสำคัญ 1/35	ค.บ.	185	ค่าอาหารและเครื่องดื่ม โครงการสัมมนาเชิงปฏิบัติการ ใบ 35/55		2/2/2555	11,900.00	17/493	17
10-ค.ศ.55	ค.บ. 55/55	ค.บ.	184	ค่าวัสดุ OMA (พ.0601/55) น.ส.ฤทธิณี		2/2/2555	6,290.00	17/493	17
10-ค.ศ.55	ค.บ. 56/55	ค.บ.	27	ค่าบริการกำจัดขยะ ค่าวัสดุพิมพ์ (น.ส.ฤทธิณี)		26/1/2555	4,521.00	19/451	19
10-ค.ศ.55	ค.บ. 57/55	ค.บ.	29	ค่าบริการกำจัดขยะ ค่าวัสดุพิมพ์ (น.ส.ฤทธิณี)		26/1/2555	4,807.00	19/451	19
10-ค.ศ.55	ค.บ. 58/55	ค.บ.	28	ค่าบริการกำจัดขยะ ค่าวัสดุพิมพ์ (น.ส.ฤทธิณี)		26/1/2555	3,525.00	20/451	20

รายงานยอดใบสำคัญเงินทองจ่ายค่าง (งบประมาณ)

ณ วันที่ 31 สิงหาคม 2555

รายละเอียดการจ่ายใบสำคัญ						รายละเอียดการลดยอดใบสำคัญ			
ว.ร.ป	เอกสาร	เลขรับ	รายการ	จำนวนเงิน	วันที่ ณ สิ้นปี	ตัดปีเศษ	เลขที่ฎีกา	หมายเหตุ	
31-ม.ค.-55	ใบรับใบสำคัญ 1/46	ชน.	253	ค่าตอบแทน อื่นๆ ต.24 ม.ค. 55 ใบ 56/55		14/3/2555	4,800.00	38/764	38
31-ม.ค.-55	ใบรับใบสำคัญ 1/46	ชน.	254	ค่าตอบแทน พิจารณารณ ต.27 ม.ค. 55 ใบ 56/55		14/3/2555	2,400.00	38/764	38
31-ม.ค.-55	ใบรับใบสำคัญ 1/46	ชน.	255	ค่าตอบแทน วงศ์วัฒน์ ต.25 ม.ค. 55 ใบ 56/55		14/3/2555	2,400.00	38/764	38
31-ม.ค.-55	ใบรับใบสำคัญ 1/46	ชน.	256	ค่าสินไหมทดแทน ต.25 ม.ค. 55 ใบ 56/55		16/3/2555	784.00	41/804	41
31-ม.ค.-55	ใบรับใบสำคัญ 1/46	ชน.	257	ค่าตอบแทน พิษณุบาล ต.27 ม.ค. 55 ใบ 56/55		14/3/2555	2,400.00	38/764	38
31-ม.ค.-55	ใบรับใบสำคัญ 1/46	ชน.	258	ค่าสินไหมทดแทน ต.26 ม.ค. 55 ใบ 56/55		16/3/2555	1,032.00	41/804	41
31-ม.ค.-55	ใบรับใบสำคัญ 1/46	ชน.	259	ค่าตอบแทน พิธีภัณฑ์ ต.24 ม.ค. 55 ใบ 56/55		14/3/2555	2,400.00	38/764	38
31-ม.ค.-55	ใบรับใบสำคัญ 1/46	ชน.	260	ค่าสินไหมทดแทน ต.26 ม.ค. 55 ใบ 56/55		14/3/2555	2,400.00	38/764	38
31-ม.ค.-55	ใบรับใบสำคัญ 1/46	ชน.	261	ค่าตอบแทน โฆษา ต.26 ม.ค. 55 ใบ 56/55		14/3/2555	2,400.00	38/764	38
31-ม.ค.-55	ใบรับใบสำคัญ 1/46	ชน.	262	ค่าสินไหมทดแทน ต.27 ม.ค. 55 ใบ 56/55		16/3/2555	696.00	41/804	41
31-ม.ค.-55	ใบรับใบสำคัญ 1/46	ชน.	263	ค่าตอบแทน จุฑาทิพย์ ต.27 ม.ค. 55 ใบ 56/55		14/3/2555	2,400.00	38/764	38
31-ม.ค.-55	ใบรับใบสำคัญ 1/46	ชน.	267	ค่าตอบแทน โฆษา ต.30 ม.ค. 55 ใบ 56/55		14/3/2555	3,200.00	38/764	38
2-ก.พ.-55	บ.ค.82/55	ชน.	264	ค่าสินไหมทดแทน ต.27 ม.ค. 55		16/3/2555	1,032.00	41/804	41
2-ก.พ.-55	บ.ค.83/55	ชน.	265	ค่าตอบแทน พิธีภัณฑ์ ต.27 ม.ค. 55		14/3/2555	2,400.00	38/764	38
2-ก.พ.-55	บ.ค.84/55	ชน.	58	ค่าสินไหมทดแทน ต.9 ม.ค. 55		18/4/2555	3,000.00	69/1007	69
2-ก.พ.-55	บ.ค.85/55	ชน.	49	ค่าตอบแทน พิธีภัณฑ์ ต.54		29/2/2555	10,660.00	21/688	21
2-ก.พ.-55	ใบรับใบสำคัญ 1/48	ชน.	272	ค่าตอบแทน มานิตา ต.19 ม.ค. 55 ใบ 53/55		14/3/2555	9,600.00	38/764	38
2-ก.พ.-55	ใบรับใบสำคัญ 1/48	ชน.	273	ค่าสินไหมทดแทน ต.17-20 ม.ค. 55 ใบ 53/55		16/3/2555	4,180.00	41/804	41
2-ก.พ.-55	ใบรับใบสำคัญ 1/48	ชน.	274	ค่าตอบแทน พิธีภัณฑ์ ต.20 ม.ค. 55 ใบ 53/55		14/3/2555	1,200.00	38/764	38
2-ก.พ.-55	ใบรับใบสำคัญ 1/48	ชน.	275	ค่าตอบแทน ราชาพรณ ต.18 ม.ค. 55 ใบ 53/55		14/3/2555	2,400.00	38/764	38
2-ก.พ.-55	ใบรับใบสำคัญ 1/48	ชน.	276	ค่าสินไหมทดแทน ราชาพรณ ต.18 ม.ค. 55 ใบ 53/55		16/3/2555	1,104.00	41/804	41
2-ก.พ.-55	ใบรับใบสำคัญ 1/48	ชน.	277	ค่าตอบแทน สุภาณี ต.19 ม.ค. 55 ใบ 53/55		14/3/2555	2,400.00	38/764	38
2-ก.พ.-55	ใบรับใบสำคัญ 1/48	ชน.	278	ค่าสินไหมทดแทน สุภาณี ต.19 ม.ค. 55 ใบ 53/55		16/3/2555	472.00	41/804	41
2-ก.พ.-55	ใบรับใบสำคัญ 1/49	ชน.	279	ค่าตอบแทน ไกรฤกษ์ ต.23 ม.ค. 55 ใบ 55/55		14/3/2555	2,400.00	38/764	38
2-ก.พ.-55	ใบรับใบสำคัญ 1/49	ชน.	280	ค่าสินไหมทดแทน ไกรฤกษ์ ต.23 ม.ค. 55 ใบ 55/55		16/3/2555	1,120.00	41/804	41
2-ก.พ.-55	ใบรับใบสำคัญ 1/49	ชน.	281	ค่าตอบแทน สุภาณี ต.26 ม.ค. 55 ใบ 55/55		14/3/2555	2,400.00	38/764	38
2-ก.พ.-55	ใบรับใบสำคัญ 1/49	ชน.	282	ค่าสินไหมทดแทน สุภาณี ต.16 ม.ค. 55 ใบ 55/55		16/3/2555	472.00	41/804	41
2-ก.พ.-55	ใบรับใบสำคัญ 1/49	ชน.	283	ค่าตอบแทน มานิตา ต.27 ม.ค. 55 ใบ 55/55		14/3/2555	19,200.00	38/764	38
2-ก.พ.-55	ใบรับใบสำคัญ 1/49	ชน.	284	ค่าสินไหมทดแทน มานิตา ต.22-27 ม.ค. 55 ใบ 55/55		16/3/2555	3,016.00	41/804	41
7-ก.พ.-55	ใบรับใบสำคัญ 2/2	ชน.	67	ค่าตอบแทน ข้าราชการ ต.29 ม.ค.-1 ก.พ. 55 ใบ 21/55		18/4/2555	13,210.00	69/1007	69
7-ก.พ.-55	ใบรับใบสำคัญ 2/3	ชน.	287	ค่าตอบแทน พิธีภัณฑ์ ต.31 ม.ค. 55 ใบ 61/55		14/3/2555	2,400.00	38/764	38
7-ก.พ.-55	ใบรับใบสำคัญ 2/3	ชน.	288	ค่าตอบแทน พิษณุบาล ต.3 ก.พ. 55 ใบ 61/55		14/3/2555	2,400.00	38/764	38
7-ก.พ.-55	ใบรับใบสำคัญ 2/3	ชน.	289	ค่าตอบแทน อื่นๆ ต.2 ก.พ. 55 ใบ 61/55		14/3/2555	2,400.00	38/764	38
7-ก.พ.-55	ใบรับใบสำคัญ 2/3	ชน.	290	ค่าตอบแทน โฆษา ต.2 ก.พ. 55 ใบ 61/55		14/3/2555	2,400.00	38/764	38
7-ก.พ.-55	ใบรับใบสำคัญ 2/3	ชน.	291	ค่าสินไหมทดแทน โฆษา ต.2 ก.พ. 55 ใบ 61/55		16/3/2555	1,032.00	41/804	41
7-ก.พ.-55	ใบรับใบสำคัญ 2/3	ชน.	292	ค่าตอบแทน จุฑาทิพย์ ต.3 ก.พ. 55 ใบ 61/55		14/3/2555	2,400.00	38/764	38
7-ก.พ.-55	ใบรับใบสำคัญ 2/3	ชน.	293	ค่าสินไหมทดแทน จุฑาทิพย์ ต.3 ก.พ. 55 ใบ 61/55		16/3/2555	696.00	41/804	41
7-ก.พ.-55	บ.ค.86/55	ชน.	285	ค่าตอบแทน พิธีภัณฑ์ ต.27 ก.ค. 54		14/3/2555	7,200.00	38/764	38
7-ก.พ.-55	บ.ค.87/55	ชน.	286	ค่าตอบแทน พิธีภัณฑ์ ต.1,15,22,29 พ.ย. 54		14/3/2555	9,600.00	38/764	38
7-ก.พ.-55	บ.ค.88/55	ชน.	31	ค่าตอบแทน ข้าราชการ ต.26 ม.ค. 55		20/3/2555	2,335.00	22/-	22
9-ก.พ.-55	ใบรับใบสำคัญ 2/4	ชน.	300	ค่าตอบแทน วงศ์วัฒน์ ต.1 ก.พ. 55 ใบ 60/55		14/3/2555	2,400.00	38/764	38
9-ก.พ.-55	ใบรับใบสำคัญ 2/4	ชน.	301	ค่าตอบแทน พิจารณารณ ต. 3 ก.พ. 55 ใบ 60/55		14/3/2555	2,400.00	38/764	38
9-ก.พ.-55	ใบรับใบสำคัญ 2/4	ชน.	302	ค่าตอบแทน ธงดา ต.1 ก.พ. 55 ใบ 60/55		14/3/2555	2,400.00	38/764	38
9-ก.พ.-55	ใบรับใบสำคัญ 2/4	ชน.	303	ค่าตอบแทน สุพรรณิศา ต.28 ม.ค. 55 ใบ 60/55		14/3/2555	2,400.00	38/764	38
9-ก.พ.-55	ใบรับใบสำคัญ 2/4	ชน.	304	ค่าตอบแทน นิพนธ์ ต.31 ม.ค. 55 ใบ 60/55		14/3/2555	4,800.00	38/764	38
9-ก.พ.-55	ใบรับใบสำคัญ 2/4	ชน.	305	ค่าสินไหมทดแทน พิจารณารณ ต. 3 ก.พ. 55 ใบ 60/55		16/3/2555	400.00	41/804	41
9-ก.พ.-55	ใบรับใบสำคัญ 2/4	ชน.	306	ค่าสินไหมทดแทน ธงดา ต.1 ก.พ. 55 ใบ 60/55		16/3/2555	808.00	41/804	41
9-ก.พ.-55	ใบรับใบสำคัญ 2/4	ชน.	307	ค่าสินไหมทดแทน วงศ์วัฒน์ ต.1 ก.พ. 55 ใบ 60/55		16/3/2555	784.00	41/804	41
9-ก.พ.-55	ใบรับใบสำคัญ 2/4	ชน.	308	ค่าสินไหมทดแทน สุพรรณิศา ต.28 ม.ค. 55 ใบ 60/55		16/3/2555	3,480.00	41/804	41
9-ก.พ.-55	ใบรับใบสำคัญ 2/4	ชน.	309	ค่าสินไหมทดแทน นิพนธ์ ต.31 ม.ค. 55 ใบ 60/55		16/3/2555	3,016.00	41/804	41
9-ก.พ.-55	ใบรับใบสำคัญ 2/5	ชน.	310	ค่าตอบแทน สุภาณี ต.2 ก.พ. 55 ใบ 63/55		14/3/2555	2,400.00	38/764	38
9-ก.พ.-55	ใบรับใบสำคัญ 2/5	ชน.	311	ค่าสินไหมทดแทน สุภาณี ต.2 ก.พ. 55 ใบ 63/55		16/3/2555	472.00	41/804	41
14-ก.พ.-55	บ.ค.89/55	ชน.	294	ค่าสินไหมทดแทน พิธีภัณฑ์ ต.3 ก.พ. 55		16/3/2555	1,032.00	39/804	39
14-ก.พ.-55	บ.ค.90/55	ชน.	295	ค่าตอบแทน พิธีภัณฑ์ ต.3 ก.พ. 55		14/3/2555	2,400.00	37/778	37
14-ก.พ.-55	บ.ค.91/55	ชน.	31	ค่าตอบแทน ข้าราชการ ต.24 พ.ย. 7 ก.ค. 54, 10 ม.ค. 55		20/3/2555	375.00	22/-	22
14-ก.พ.-55	บ.ค.92/55	ชน.	32	ค่าตอบแทน ข้าราชการ ต.7 ก.พ. 55		20/3/2555	810.00	22/-	22
14-ก.พ.-55	บ.ค.93/55	ชน.	33	ค่าตอบแทน ข้าราชการ ต.18 ม.ค. 55		20/3/2555	195.00	22/-	22
14-ก.พ.-55	บ.ค.94/55	ชน.	68	ค่าสินไหมทดแทน พิษณุบาล ต.14-16 ก.ค. 55		16/3/2555	4,376.00	69/805	69
15-ก.พ.-55	ใบรับใบสำคัญ 2/7	ชน.	312	ค่าสินไหมทดแทน จุฑาทิพย์ ต.10 ก.พ. 55 ใบ 66/55		16/3/2555	696.00	39/804	39
15-ก.พ.-55	ใบรับใบสำคัญ 2/7	ชน.	313	ค่าตอบแทน จุฑาทิพย์ ต.10 ก.พ. 55 ใบ 66/55		14/3/2555	2,400.00	37/778	37
15-ก.พ.-55	ใบรับใบสำคัญ 2/7	ชน.	314	ค่าตอบแทน นิพนธ์ ต.7 ก.พ. 55 ใบ 66/55		14/3/2555	4,800.00	37/778	37
15-ก.พ.-55	ใบรับใบสำคัญ 2/7	ชน.	315	ค่าตอบแทน พิธีภัณฑ์ ต.7 ก.พ. 55 ใบ 66/55		14/3/2555	2,400.00	37/778	37
15-ก.พ.-55	ใบรับใบสำคัญ 2/7	ชน.	316	ค่าตอบแทน อื่นๆ ต. 9 ก.พ. 55 ใบ 66/55		14/3/2555	2,400.00	37/778	37
15-ก.พ.-55	ใบรับใบสำคัญ 2/7	ชน.	317	ค่าตอบแทน พิษณุบาล ต. 10 ก.พ. 55 ใบ 66/55		14/3/2555	2,400.00	37/778	37
15-ก.พ.-55	ใบรับใบสำคัญ 2/7	ชน.	318	ค่าตอบแทน โฆษา ต. 9 ก.พ. 55 ใบ 66/55		14/3/2555	2,400.00	37/778	37
15-ก.พ.-55	ใบรับใบสำคัญ 2/7	ชน.	319	ค่าตอบแทน ธงดา ต.8 ก.พ. 55 ใบ 66/55		14/3/2555	2,400.00	37/778	37
15-ก.พ.-55	ใบรับใบสำคัญ 2/7	ชน.	320	ค่าตอบแทน สุพรรณิศา ต.7 ก.พ. 55 ใบ 66/55		14/3/2555	4,800.00	37/778	37
15-ก.พ.-55	ใบรับใบสำคัญ 2/7	ชน.	321	ค่าตอบแทน พิจารณารณ ต.10 ก.พ. 55 ใบ 66/55		14/3/2555	2,400.00	37/778	37
15-ก.พ.-55	ใบรับใบสำคัญ 2/7	ชน.	322	ค่าสินไหมทดแทน พิจารณารณ ต.10 ก.พ. 55 ใบ 66/55		16/3/2555	400.00	39/804	39
15-ก.พ.-55	ใบรับใบสำคัญ 2/7	ชน.	323	ค่าสินไหมทดแทน นิพนธ์ ต.7 ก.พ. 55 ใบ 66/55		16/3/2555	4,280.00	39/804	39
15-ก.พ.-55	ใบรับใบสำคัญ 2/7	ชน.	324	ค่าสินไหมทดแทน สุพรรณิศา ต. 7 ก.พ. 55 ใบ 66/55		16/3/2555	4,280.00	39/804	39
15-ก.พ.-55	ใบรับใบสำคัญ 2/7	ชน.	325	ค่าสินไหมทดแทน โฆษา ต. 9 ก.พ. 55 ใบ 66/55		16/3/2555	1,032.00	39/804	39
15-ก.พ.-55	ใบรับใบสำคัญ 2/7	ชน.	326	ค่าสินไหมทดแทน ธงดา ต. 8 ก.พ. 55 ใบ 66/55		16/3/2555	808.00	39/804	39
16-ก.พ.-55	บ.ค.95/55	ชน.	296	ค่าตอบแทน ราชาพรณ ต.1 ก.พ. 55		16/3/2555	2,400.00	40/804	40
16-ก.พ.-55	บ.ค.96/55	ชน.	297	ค่าสินไหมทดแทน ราชาพรณ ต.1 ก.พ. 55		16/3/2555	1,104.00	39/804	39
16-ก.พ.-55	บ.ค.97/55	ชน.	298	ค่าสินไหมทดแทน ไกรฤกษ์ ต.30 ม.ค. 55		16/3/2555	1,120.00	39/804	39

รายงานยอดใบสำคัญเงินคงจ่ายค่าจ้าง (งบประมาณ)

ณ วันที่ 31 สิงหาคม 2555

รายละเอียดการจ่ายใบสำคัญ					รายละเอียดการลดยอดใบสำคัญ			
ว.ล.ป	เลขสาร	เลขที่	รายการ	จำนวนเงิน	วันที่ ผ.ตัดบิล	ตัดบิล/ลดยอด	เลขที่ใบกำกับ	หมายเหตุ
16-ก.พ.-55	บค.93/55	ณ.ม.	299	ค่าตอบแทน โบนัส คร. 30 ม.ค.55				
16-ก.พ.-55	บค.99/55	ณ.ม.	328	ค่าตอบแทน ศัสน์ คร. 10 ก.พ.55	16/3/2555	2,400.00	40/804	40
16-ก.พ.-55	บค.100/55	ณ.ม.	327	ค่าตอบแทน ศัสน์ คร. 10 ก.พ.55	16/3/2555	2,400.00	40/804	40
16-ก.พ.-55	บค.101/55	ณ.ม.	69	ค่าตอบแทน พ.ท. โบนัส คร. 31 ม.ค. 55	16/3/2555	1,032.00	39/804	39
16-ก.พ.-55	บค.102/55	ณ.ม.	71	ค่าตอบแทน พ.ท. โบนัส คร. 26 ม.ค. 55	16/3/2555	3,900.00	49/805	49
16-ก.พ.-55	บค.103/55	ณ.ม.	72	ค่าตอบแทน โบนัส ม.ค.55 จำนวน 1 ราย	16/3/2555	4,000.00	49/805	49
16-ก.พ.-55	บค.104/55	ณ.ม.	70	ค่าตอบแทน โบนัส ม.ค.55 จำนวน 1 ราย	23/3/2555	4,380.00	48/823	48
16-ก.พ.-55	บค.104/55	ณ.ม.	70	ค่าตอบแทน โบนัส ม.ค.55 จำนวน 2 รายการ	16/3/2555	3,702.20	47/805	47
22-ก.พ.-55	ใบรับใบสำคัญ 2/11	ณ.ม.	22	ค่าตอบแทน โบนัส ม.ค.55 บค. 72/55	26/4/2555	11,525.00	28/1141	28
22-ก.พ.-55	ใบรับใบสำคัญ 2/10	ณ.ม.	331	ค่าตอบแทน โบนัส คร. 14 ก.พ.55 บค. 71/55	26/3/2555	2,400.00	43/876	43
22-ก.พ.-55	ใบรับใบสำคัญ 2/10	ณ.ม.	332	ค่าตอบแทน โบนัส คร. 16 ก.พ.55 บค. 71/55	26/3/2555	2,400.00	43/876	43
22-ก.พ.-55	ใบรับใบสำคัญ 2/10	ณ.ม.	333	ค่าตอบแทน โบนัส คร. 17 ก.พ.55 บค. 71/55	26/3/2555	2,400.00	43/876	43
22-ก.พ.-55	ใบรับใบสำคัญ 2/10	ณ.ม.	334	ค่าตอบแทน โบนัส คร. 18 ก.พ.55 บค. 71/55	26/3/2555	5,600.00	43/876	43
22-ก.พ.-55	ใบรับใบสำคัญ 2/10	ณ.ม.	335	ค่าตอบแทน โบนัส คร. 16 ก.พ.55 บค. 71/55	26/3/2555	2,400.00	43/876	43
22-ก.พ.-55	ใบรับใบสำคัญ 2/10	ณ.ม.	336	ค่าตอบแทน โบนัส คร. 16 ก.พ. 55 บค. 71/55	26/3/2555	1,032.00	42/875	42
22-ก.พ.-55	ใบรับใบสำคัญ 2/10	ณ.ม.	337	ค่าตอบแทน โบนัส คร. 17 ก.พ.55 บค. 71/55	26/3/2555	2,400.00	43/876	43
22-ก.พ.-55	ใบรับใบสำคัญ 2/10	ณ.ม.	338	ค่าตอบแทน โบนัส คร. 17 ก.พ.55 บค. 71/55	26/3/2555	696.00	42/875	42
22-ก.พ.-55	ใบรับใบสำคัญ 2/10	ณ.ม.	339	ค่าตอบแทน โบนัส คร. 15 ก.พ. 55 บค. 71/55	26/3/2555	2,400.00	43/876	43
22-ก.พ.-55	ใบรับใบสำคัญ 2/10	ณ.ม.	340	ค่าตอบแทน โบนัส คร. 15 ก.พ.55 บค. 71/55	26/3/2555	2,400.00	43/876	43
22-ก.พ.-55	ใบรับใบสำคัญ 2/10	ณ.ม.	341	ค่าตอบแทน โบนัส คร. 15 ก.พ.55 บค. 71/55	26/3/2555	803.00	42/875	42
22-ก.พ.-55	ใบรับใบสำคัญ 2/10	ณ.ม.	342	ค่าตอบแทน โบนัส คร. 15 ก.พ.55 บค. 71/55	26/3/2555	784.00	42/875	42
22-ก.พ.-55	ใบรับใบสำคัญ 2/10	ณ.ม.	343	ค่าตอบแทน โบนัส คร. 14 ก.พ.55 บค. 71/55	26/3/2555	4,180.00	42/875	42
22-ก.พ.-55	ใบรับใบสำคัญ 2/10	ณ.ม.	344	ค่าตอบแทน โบนัส คร. 17 ก.พ.55 บค. 71/55	26/3/2555	400.00	42/875	42
22-ก.พ.-55	ใบรับใบสำคัญ 2/10	ณ.ม.	345	ค่าตอบแทน โบนัส คร. 17 ก.พ.55 บค. 71/55	26/3/2555	2,400.00	43/876	43
22-ก.พ.-55	ใบรับใบสำคัญ 2/10	ณ.ม.	346	ค่าตอบแทน โบนัส คร. 18 ก.พ.55 บค. 71/55	26/3/2555	4,800.00	43/876	43
22-ก.พ.-55	บค.105/55	ณ.ม.	330	ค่าตอบแทน ศัสน์ คร. 17 ก.พ.55	26/3/2555	1,032.00	42/875	42
22-ก.พ.-55	บค.106/55	ณ.ม.	329	ค่าตอบแทน ศัสน์ คร. 17 ก.พ.55	26/3/2555	2,400.00	43/876	43
22-ก.พ.-55	บค.107/55	ณ.ม.	74	ค่าตอบแทน ศัสน์ โบนัส คร. 8 ก.พ.55	16/3/2555	3,800.00	52/805	52
23-ก.พ.-55	ใบรับใบสำคัญ 2/12	ณ.ม.	347	คชจ. โครงการประชุมสัมมนาทางวิชาการทางอาชญาวิทยา (พ.ม.0103/55)	26/7/2555	6,800.00	-	เงินสด
24-ก.พ.-55	ใบรับใบสำคัญ 2/16	ณ.ม.	75	ค่าเดินทางไปราชการ(ค่าพาหนะ(เงิน-ค่าที่พัก) บค. 52/55	16/3/2555	15,500.00	52/805	52
24-ก.พ.-55	ใบรับใบสำคัญ 2/17	ณ.ม.	75	ค่าเดินทางไปราชการ(ค่าพาหนะ(เงิน-ค่าที่พัก) บค. 69/55	16/3/2555	6,400.00	52/805	52
24-ก.พ.-55	ใบรับใบสำคัญ 2/14	ณ.ม.	348	คชจ. โครงการประชุมสัมมนาทางวิชาการทางอาชญาวิทยา(ฉบับ2)	5/6/2555	12,600.00	69/1610	69
1-มี.ค.-55	บค.108/55	ณ.ม.	36	ค่าวิทยากรบรรยาย 8 ญาติผู้พิการ คร. 22-23 ก.พ.55	10/4/2555	4,162.50	26/255	26
1-มี.ค.-55	บค.109/55	ณ.ม.	34	ค่าวิทยากรบรรยาย 8 ญาติผู้พิการ คร. 22 ก.พ.55	10/4/2555	230.00	26/255	26
1-มี.ค.-55	บค.110/55	ณ.ม.	35	ค่าวิทยากรบรรยายพิเศษ คร. 9 ก.พ.55	10/4/2555	6,600.00	26/255	26
1-มี.ค.-55	บค.111/55	ณ.ม.	77	ค่าเดินทางไปราชการ (ค่าพาหนะ) คร. 14-15 ก.พ.55	18/4/2555	3,477.00	70/994	70
1-มี.ค.-55	บค.112/55	ณ.ม.	78	ค่าเดินทางไปราชการ (ค่าพาหนะ) คร. 8-11 ก.พ.55	18/4/2555	554.00	70/994	70
1-มี.ค.-55	บค.113/55	ณ.ม.	79	ค่าเดินทางไปราชการ (ค่าพาหนะ) คร. 26-28 ก.พ.55	18/4/2555	4,168.00	70/994	70
1-มี.ค.-55	บค.114/55	ณ.ม.	349	คชจ. โครงการ(MA)	18/4/2555	1,100.00	45/983	45
1-มี.ค.-55	บค.115/55	ณ.ม.	81	ค่าเดินทางไปราชการ (ค่าพาหนะ) คร. 22-26 ม.ค.55	18/4/2555	3,500.00	70/994	70
1-มี.ค.-55	บค.116/55	ณ.ม.	80	ค่าเดินทางไปราชการ (ค่าพาหนะ) คร. 22-26 ม.ค.55	18/4/2555	3,016.00	70/994	70
1-มี.ค.-55	บค.117/55	ณ.ม.	350	ค่าตอบแทน วิทยากรบรรยาย คร. 14 ก.พ.55	18/4/2555	14,400.00	45/983	45
3-ก.พ.-55	ใบรับใบสำคัญ 2/18	ณ.ม.	364	คชจ. โครงการประชุมสัมมนาวิชาการเพื่อพัฒนาวิชาการทางอาชญาวิทยา(ฉบับแรก) บค. 80/55	5/6/2555	7,000.00	48/1610	48
3-ก.พ.-55	ใบรับใบสำคัญ 2/20	ณ.ม.	357	ค่าตอบแทน โบนัส คร. 13 ก.พ.55 บค. 70/55	18/4/2555	2,400.00	45/983	45
3-ก.พ.-55	ใบรับใบสำคัญ 2/20	ณ.ม.	358	ค่าเดินทางไปราชการ (ค่าพาหนะ) คร. 13 ก.พ.55 บค. 70/55	18/4/2555	1,120.00	46/979	46
3-ก.พ.-55	ใบรับใบสำคัญ 2/20	ณ.ม.	359	ค่าตอบแทน วิทยากร คร. 16 ก.พ.55 บค. 70/55	18/4/2555	2,400.00	45/983	45
3-ก.พ.-55	ใบรับใบสำคัญ 2/20	ณ.ม.	360	ค่าเดินทางไปราชการ (ค่าพาหนะ) คร. 16 ก.พ.55 บค. 70/55	18/4/2555	472.00	46/979	46
3-ก.พ.-55	ใบรับใบสำคัญ 2/20	ณ.ม.	361	ค่าตอบแทน วิทยากร คร. 17 ก.พ.55 บค. 70/55	18/4/2555	19,200.00	45/983	45
3-ก.พ.-55	ใบรับใบสำคัญ 2/20	ณ.ม.	362	ค่าเดินทางไปราชการ (ค่าพาหนะ) คร. 15 ก.พ.55 บค. 70/55	18/4/2555	1,104.00	46/979	46
3-ก.พ.-55	ใบรับใบสำคัญ 2/20	ณ.ม.	363	ค่าตอบแทน วิทยากร คร. 15 ก.พ.55 บค. 70/55	18/4/2555	2,400.00	45/983	45
3-ก.พ.-55	ใบรับใบสำคัญ 2/19	ณ.ม.	353	ค่าตอบแทน วิทยากร คร. 10 ก.พ.55 บค. 64/55	18/4/2555	19,200.00	45/983	45
3-ก.พ.-55	ใบรับใบสำคัญ 2/19	ณ.ม.	352	ค่าเดินทางไปราชการ (ค่าพาหนะ) คร. 9 ก.พ.55 บค. 64/55	18/4/2555	472.00	46/979	46
3-ก.พ.-55	ใบรับใบสำคัญ 2/19	ณ.ม.	351	ค่าตอบแทน วิทยากร คร. 9 ก.พ.55 บค. 64/55	18/4/2555	2,400.00	45/983	45
3-ก.พ.-55	ใบรับใบสำคัญ 2/19	ณ.ม.	354	ค่าเดินทางไปราชการ (ค่าพาหนะ) คร. 6 ก.พ.55 บค. 64/55	18/4/2555	1,120.00	46/979	46
3-ก.พ.-55	ใบรับใบสำคัญ 2/19	ณ.ม.	355	ค่าเดินทางไปราชการ (ค่าพาหนะ) คร. 6-10 ก.พ.55 บค. 64/55	18/4/2555	3,016.00	46/979	46
3-ก.พ.-55	ใบรับใบสำคัญ 2/19	ณ.ม.	356	ค่าตอบแทน วิทยากร คร. 6 ก.พ.55 บค. 64/55	18/4/2555	2,400.00	45/983	45
9-มี.ค.-55	บค.118/55	ณ.ม.	37	ค่าวิทยากรบรรยาย วิทยากร คร. 18 ก.พ.55	10/4/2555	250.00	26/255	26
9-มี.ค.-55	บค.119/55	ณ.ม.	364	โครงการประชุมสัมมนาวิชาการเพื่อพัฒนาวิชาการทางอาชญาวิทยา(ฉบับแรก)	5/6/2555	200.00	48/1610	48
9-มี.ค.-55	บค.120/55	ณ.ม.	38	ค่าวิทยากรบรรยาย นางสุวิมลรัตน์ คร. 2 มี.ค.55	10/4/2555	730.00	26/255	26
9-มี.ค.-55	บค.121/55	ณ.ม.	39	ค่าวิทยากรบรรยาย นางสุวิมลรัตน์ คร. 27 ก.พ.55	10/4/2555	730.00	26/255	26
9-มี.ค.-55	บค.122/55	ณ.ม.	40	ค่าวิทยากรบรรยาย ส.จุฑามาศ คร. 21 ก.พ.55	22/3/2555	730.00	33/295	33
16-มี.ค.-55	ใบรับใบสำคัญ 2/26	ณ.ม.	369	ค่าพาหนะโครงการสัมมนาผู้พิการ บค. 68/55	1/6/2555	40,000.00	49/1585	49
16-มี.ค.-55	ใบรับใบสำคัญ 2/25	ณ.ม.	365	ค่าเดินทางไปราชการ (ค่าพาหนะ) คร. 14 มี.ค.55 บค. 86/55	12/4/2555	784.00	47/968	47
16-มี.ค.-55	ใบรับใบสำคัญ 2/25	ณ.ม.	366	ค่าเดินทางไปราชการ (ค่าพาหนะ) คร. 14 มี.ค.55 บค. 86/55	5/6/2555	2,400.00	48/1610	48
16-มี.ค.-55	ใบรับใบสำคัญ 2/25	ณ.ม.	367	ค่าเดินทางไปราชการ (ค่าพาหนะ) คร. 13 มี.ค.55 บค. 86/55	12/4/2555	5,180.00	47/968	47
16-มี.ค.-55	ใบรับใบสำคัญ 2/25	ณ.ม.	368	ค่าตอบแทน วิทยากร คร. 13 มี.ค.55 บค. 86/55	5/6/2555	4,800.00	48/1610	48
20-มี.ค.-55	บค.123/55	ณ.ม.	96	ค่าเดินทางไปราชการ (ค่าพาหนะ) คร. 23-26 ก.พ.55	18/4/2555	10,160.00	70/994	70
20-มี.ค.-55	บค.124/55	ณ.ม.	94	ค่าเดินทางไปราชการ (ค่าพาหนะ) คร. 23-26 ก.พ.55	26/4/2555	5,219.50	72/1131	72
20-มี.ค.-55	บค.125/55	ณ.ม.	97	ค่าตอบแทน วิทยากร คร. 23 ก.พ.55	1/6/2555	800.00	92/1609	92
20-มี.ค.-55	บค.126/55	ณ.ม.	370	คชจ. โครงการ MA	5/6/2555	1,350.00	48/1610	48
26-มี.ค.-55	ใบรับใบสำคัญ 2/29	ณ.ม.	63	ค่าเดินทางไปราชการ (ค่าพาหนะ) คร. 55 บค. 83/55	26/4/2555	9,750.00	27/1141	27
26-มี.ค.-55	ใบรับใบสำคัญ 2/31	ณ.ม.	371	ค่าพาหนะโครงการสัมมนา โครงการงานวิจัยของมูลนิธิสังคม บค. 88/55	18/3/2555	9,750.00	51/1289	51
28-มี.ค.-55	บค.127/55	ณ.ม.	101	ค่าเดินทางไปราชการ (ค่าพาหนะ) คร. 8 มี.ค.55	22/3/2555	3,410.00	83/1327	83
28-มี.ค.-55	บค.128/55	ณ.ม.	372	คชจ. โครงการประชุมสัมมนาวิชาการทางอาชญาวิทยา(ฉบับแรก) 2	18/3/2555	3,400.00	51/1289	51
5-เม.ย.-55	บค.129/55	ณ.ม.	41	ค่าวิทยากรบรรยาย วิทยากร คร. 14 ก.พ.55	22/3/2555	546.00	33/295	33
5-เม.ย.-55	ใบรับใบสำคัญ 2/33	ณ.ม.	373	ค่าเดินทางไปราชการ (ค่าพาหนะ) คร. 27 มี.ค.55 บค. 89/55	22/3/2555	4,215.00	50/1310	50
5-เม.ย.-55	ใบรับใบสำคัญ 2/33	ณ.ม.	374	ค่าเดินทางไปราชการ (ค่าพาหนะ) คร. 28 มี.ค.55 บค. 89/55	22/3/2555	784.00	50/1310	50

รายงานยอดใบสำคัญเงินทอนจ่ายค่าจ้าง (งบประมาณ)

ณ วันที่ 31 สิงหาคม 2555

รายละเอียดการจ่ายใบสำคัญ						รายละเอียดการลดยอดใบสำคัญ			
ว.ค.ป	เอกสาร	เลขรับ	รายการ	จำนวนเงิน	วันที่ ณ คัดเบิก	ตัดเบิกเลขยก	เลขที่เบิก	หมายเหตุ	
5-ม.ย.-55	ใบรับใบสำคัญ 2/33	ณ.บ.	375	ค่าตอบแทนฯ วิชา 28 มี.ค.55 งบ.89/55		18/5/2555	2,400.00	51/1289	51
5-ม.ย.-55	ใบรับใบสำคัญ 2/33	ณ.บ.	376	ค่าตอบแทนฯ วิชา 27 มี.ค.55 งบ.89/55		18/5/2555	4,800.00	51/1289	51
5-ม.ย.-55	ใบรับใบสำคัญ 2/34	ณ.บ.	377	คง โครการมีงบฯโครงการเตรียมความพร้อมในการปฏิบัติงานวิจัย งบ.93/55		18/5/2555	5,950.00	51/1289	51
11-ม.ย.-55	ใบรับใบสำคัญ 2/34	ณ.บ.	378	คง โครการมีงบฯบริหารงานพิเศษ		18/5/2555	5,100.00	51/1289	51
11-ม.ย.-55	ใบรับใบสำคัญ 2/33	ณ.บ.	111	ค่าตอบแทนฯ วิชา 28 มี.ค.55 งบ.89/55		22/5/2555	3,016.00	83/1327	83
11-ม.ย.-55	ใบรับใบสำคัญ 2/33	ณ.บ.	110	ค่าตอบแทนฯ วิชา 30 มี.ค.55		22/5/2555	4,250.00	83/1327	83
11-ม.ย.-55	ใบรับใบสำคัญ 2/33	ณ.บ.	109	ค่าตอบแทนฯ วิชา 22-25 มี.ค.55		22/5/2555	4,200.00	83/1327	83
11-ม.ย.-55	ใบรับใบสำคัญ 2/33	ณ.บ.	42	ค่าตอบแทนฯ วิชา 28 มี.ค.55		22/5/2555	700.00	33/295	33
11-ม.ย.-55	ใบรับใบสำคัญ 2/33	ณ.บ.	43	ค่าตอบแทนฯ วิชา 28 มี.ค.55		22/5/2555	16,183.00	33/295	33
19-ม.ย.-55	ใบรับใบสำคัญ 2/39	ณ.บ.	380	คง โครการมีงบฯโครงการเตรียมความพร้อมในการปฏิบัติงานวิจัย งบ.91/55		5/6/2555	7,200.00	69/1610	69
20-ม.ย.-55	ใบรับใบสำคัญ 2/39	ณ.บ.	44	ค่าตอบแทนฯ วิชา 29 มี.ค.55		30/5/2555	730.00	37/-	37
20-ม.ย.-55	ใบรับใบสำคัญ 2/39	ณ.บ.	45	ค่าตอบแทนฯ วิชา 21 ก.พ.55		30/5/2555	730.00	37/-	37
26-ม.ย.-55	ใบรับใบสำคัญ 2/39	ณ.บ.	113	ค่าตอบแทนฯ วิชา 18-19 เม.ย.55		28/6/2555	4,200.00	100/2028	100
26-ม.ย.-55	ใบรับใบสำคัญ 2/39	ณ.บ.	384	ค่าตอบแทนฯ วิชา 10-11 ก.พ.55		19/6/2555	1,860.00	67/1686	67
26-ม.ย.-55	ใบรับใบสำคัญ 2/39	ณ.บ.	383	ค่าตอบแทนฯ วิชา 11 ก.พ.55		19/6/2555	600.00	67/1686	67
26-ม.ย.-55	ใบรับใบสำคัญ 2/39	ณ.บ.	382	ค่าตอบแทนฯ วิชา 10		5/6/2555	10,800.00	69/1610	69
26-ม.ย.-55	ใบรับใบสำคัญ 2/39	ณ.บ.	381	ค่าตอบแทนฯ วิชา 7		22/5/2555	33,752.16	64/1404	64
30-ม.ย.-55	ใบรับใบสำคัญ 2/42	ณ.บ.	398	คง โครการมีงบฯโครงการเตรียมความพร้อมในการปฏิบัติงานวิจัย งบ.85/55		5/6/2555	29,400.00	68/1610	68
3-ก.ค.-55	ใบรับใบสำคัญ 2/44	ณ.บ.	399	คง โครการมีงบฯโครงการเตรียมความพร้อมในการปฏิบัติงานวิจัย งบ.98/55	10,030.00				84
3-ก.ค.-55	ใบรับใบสำคัญ 2/43	ณ.บ.	90	ค่าตอบแทนฯ วิชา 11 ก.พ.55		19/6/2555	10,220.00	36/1677	36
3-ก.ค.-55	ใบรับใบสำคัญ 2/43	ณ.บ.	116	ค่าตอบแทนฯ วิชา 22-23 ก.พ.55		30/5/2555	1,672.00	เงินชด	
3-ก.ค.-55	ใบรับใบสำคัญ 2/43	ณ.บ.	115	ค่าตอบแทนฯ วิชา 19-25 ก.พ.55		28/6/2555	3,288.00	100/2028	100
3-ก.ค.-55	ใบรับใบสำคัญ 2/43	ณ.บ.	46	ค่าตอบแทนฯ วิชา 18.25 เม.ย.55		30/5/2555	500.00	37/-	37
3-ก.ค.-55	ใบรับใบสำคัญ 2/43	ณ.บ.	398	โครงการพัฒนาระบบงานวิจัย		5/6/2555	1,800.00	68/1610	68
15-ก.ค.-55	ใบรับใบสำคัญ 2/47	ณ.บ.	400	โครงการพัฒนาระบบงานวิจัย	17,000.00				64
15-ก.ค.-55	ใบรับใบสำคัญ 2/47	ณ.บ.	401	โครงการพัฒนาระบบงานวิจัย	7,650.00				64
18-ก.ค.-55	ใบรับใบสำคัญ 2/48	ณ.บ.	402	ค่าตอบแทนฯ วิชา 27 เม.ย.55 งบ.99/55		26/6/2555	5,150.00	78/1912	78
18-ก.ค.-55	ใบรับใบสำคัญ 2/48	ณ.บ.	403	โครงการพัฒนาระบบงานวิจัย	45,900.00				79
22-ก.ค.-55	ใบรับใบสำคัญ 2/48	ณ.บ.	47	ค่าตอบแทนฯ วิชา 3 พ.ค.55		28/6/2555	7,075.00	39/2051	39
22-ก.ค.-55	ใบรับใบสำคัญ 2/48	ณ.บ.	91	สวัสดิการศึกษาศาสนาจารย์		18/6/2555	1,500.00	38/365	38
22-ก.ค.-55	ใบรับใบสำคัญ 2/48	ณ.บ.	92	สวัสดิการศึกษาศาสนาจารย์		18/6/2555	1,937.00	38/365	38
22-ก.ค.-55	ใบรับใบสำคัญ 2/48	ณ.บ.	409	โครงการพัฒนาระบบงานวิจัย	3,760.00				76
22-ก.ค.-55	ใบรับใบสำคัญ 2/48	ณ.บ.	127	ค่าตอบแทนฯ วิชา 13 พ.ค.55		28/6/2555	3,330.00	100/2028	100
22-ก.ค.-55	ใบรับใบสำคัญ 2/48	ณ.บ.	133	ค่าตอบแทนฯ วิชา 16-17 พ.ค.55		28/6/2555	2,500.00	100/2028	100
22-ก.ค.-55	ใบรับใบสำคัญ 2/48	ณ.บ.	134	ค่าตอบแทนฯ วิชา 2-4 พ.ค.55		28/6/2555	480.00	100/2028	100
22-ก.ค.-55	ใบรับใบสำคัญ 2/48	ณ.บ.	135	ค่าตอบแทนฯ วิชา 2-4 พ.ค.55		28/6/2555	480.00	100/2028	100
22-ก.ค.-55	ใบรับใบสำคัญ 2/48	ณ.บ.	128	ค่าตอบแทนฯ วิชา 11-12 พ.ค.55		28/6/2555	2,500.00	100/2028	100
28-ก.ค.-55	ใบรับใบสำคัญ 2/50	ณ.บ.	410	คง โครการมีงบฯโครงการเตรียมความพร้อมในการปฏิบัติงานวิจัย งบ.104/55	5,100.00				84
29-ก.ค.-55	ใบรับใบสำคัญ 3/1	ณ.บ.	28	โครงการพัฒนาระบบงานวิจัย		26/6/2555	16,180.00	77/1912	77
29-ก.ค.-55	ใบรับใบสำคัญ 3/2	ณ.บ.	138	ค่าตอบแทนฯ วิชา 100/55	4,000.00				
29-ก.ค.-55	ใบรับใบสำคัญ 3/3	ณ.บ.	149	ค่าตอบแทนฯ วิชา 16-17 พ.ค.55 งบ.110/55		28/6/2555	2,500.00	100/2028	100
29-ก.ค.-55	ใบรับใบสำคัญ 3/3	ณ.บ.	148	ค่าตอบแทนฯ วิชา 16-17 พ.ค.55 งบ.110/55		28/6/2555	2,500.00	100/2028	100
29-ก.ค.-55	ใบรับใบสำคัญ 3/3	ณ.บ.	147	ค่าตอบแทนฯ วิชา 16-17 พ.ค.55 งบ.110/55		28/6/2555	2,500.00	100/2028	100
29-ก.ค.-55	ใบรับใบสำคัญ 3/3	ณ.บ.	146	ค่าตอบแทนฯ วิชา 16-17 พ.ค.55 งบ.110/55		28/6/2555	2,500.00	100/2028	100
29-ก.ค.-55	ใบรับใบสำคัญ 3/3	ณ.บ.	145	ค่าตอบแทนฯ วิชา 16-17 พ.ค.55 งบ.110/55		28/6/2555	2,500.00	100/2028	100
29-ก.ค.-55	ใบรับใบสำคัญ 3/3	ณ.บ.	412	โครงการพัฒนาระบบงานวิจัย		26/6/2555	1,125.00	77/1912	77
29-ก.ค.-55	ใบรับใบสำคัญ 3/3	ณ.บ.	137	ค่าตอบแทนฯ วิชา 100/55		22/6/2555	3,707.00	101/1858	101
29-ก.ค.-55	ใบรับใบสำคัญ 3/3	ณ.บ.	136	ค่าตอบแทนฯ วิชา 17-20 พ.ค.55		28/6/2555	3,844.00	100/2028	100
1-ธ.ค.-55	ใบรับใบสำคัญ 3/6	ณ.บ.	158	ค่าตอบแทนฯ วิชา 24-27 พ.ค.55		31/7/2555	31,880.00	137/2778	137
1-ธ.ค.-55	ใบรับใบสำคัญ 3/5	ณ.บ.	158	ค่าตอบแทนฯ วิชา 24-27 พ.ค.55		31/7/2555	27,000.00	137/2778	137
6-ธ.ค.-55	ใบรับใบสำคัญ 3/5	ณ.บ.	102	ค่าตอบแทนฯ วิชา 28 มี.ค.55		28/6/2555	9,530.00	47/2005	47
6-ธ.ค.-55	ใบรับใบสำคัญ 3/5	ณ.บ.	413	โครงการพัฒนาระบบงานวิจัย		26/7/2555	1,020.00	90/2577	90
6-ธ.ค.-55	ใบรับใบสำคัญ 3/5	ณ.บ.	159	ค่าตอบแทนฯ วิชา 27-28 พ.ค.55		31/7/2555	3,016.00	137/2778	137
6-ธ.ค.-55	ใบรับใบสำคัญ 3/5	ณ.บ.	160	ค่าตอบแทนฯ วิชา 17-18 พ.ค.55		31/7/2555	2,606.00	137/2778	137
6-ธ.ค.-55	ใบรับใบสำคัญ 3/5	ณ.บ.	51	ค่าตอบแทนฯ วิชา 28 พ.ค.55		13/7/2555	180.00	54/2304	54
6-ธ.ค.-55	ใบรับใบสำคัญ 3/5	ณ.บ.	50	ค่าตอบแทนฯ วิชา 28 พ.ค.55		13/7/2555	1,000.00	54/2304	54
11-ธ.ค.-55	ใบรับใบสำคัญ 3/9	ณ.บ.	167	ค่าตอบแทนฯ วิชา 29 พ.ค.55 งบ.113/55		31/7/2555	2,190.00	137/2778	137
11-ธ.ค.-55	ใบรับใบสำคัญ 3/9	ณ.บ.	168	ค่าตอบแทนฯ วิชา 29 พ.ค.55 งบ.113/55		24/7/2555	4,800.00	138/2572	138
12-ธ.ค.-55	ใบรับใบสำคัญ 3/9	ณ.บ.	170	ค่าตอบแทนฯ วิชา 29 พ.ค.55 งบ.113/55		31/7/2555	4,250.00	137/2778	137
12-ธ.ค.-55	ใบรับใบสำคัญ 3/9	ณ.บ.	53	ค่าตอบแทนฯ วิชา 23 ก.ย.55		13/7/2555	300.00	54/2304	54
12-ธ.ค.-55	ใบรับใบสำคัญ 3/9	ณ.บ.	52	ค่าตอบแทนฯ วิชา 15.18 พ.ค.55		13/7/2555	176.50	54/2304	54
12-ธ.ค.-55	ใบรับใบสำคัญ 3/9	ณ.บ.	172	ค่าตอบแทนฯ วิชา 22-25 พ.ค.55		13/7/2555	22,179.00	54/2304	54
12-ธ.ค.-55	ใบรับใบสำคัญ 3/9	ณ.บ.	420	โครงการพัฒนาระบบงานวิจัย		31/7/2555	4,052.00	137/2778	137
14-ธ.ค.-55	ใบรับใบสำคัญ 3/12	ณ.บ.	177	ค่าตอบแทนฯ วิชา 105/55		26/7/2555	3,600.00	90/2577	90
15-ธ.ค.-55	ใบรับใบสำคัญ 3/14	ณ.บ.	184	ค่าตอบแทนฯ วิชา 6 มี.ย.55 งบ.114/55		24/7/2555	3,103.00	139/2572	139
15-ธ.ค.-55	ใบรับใบสำคัญ 3/14	ณ.บ.	187	ค่าตอบแทนฯ วิชา 5 มี.ย.55 งบ.114/55		31/7/2555	784.00	137/2778	137
15-ธ.ค.-55	ใบรับใบสำคัญ 3/14	ณ.บ.	185	ค่าตอบแทนฯ วิชา 6 มี.ย.55 งบ.114/55		24/7/2555	4,800.00	138/2572	138
15-ธ.ค.-55	ใบรับใบสำคัญ 3/14	ณ.บ.	186	ค่าตอบแทนฯ วิชา 5 มี.ย.55 งบ.114/55		31/7/2555	2,490.00	137/2778	137
15-ธ.ค.-55	ใบรับใบสำคัญ 3/14	ณ.บ.	425	คง โครการมีงบฯโครงการเตรียมความพร้อมในการปฏิบัติงานวิจัย งบ.114/55		26/7/2555	1,200.00	90/2577	90
15-ธ.ค.-55	ใบรับใบสำคัญ 3/14	ณ.บ.	426	คง โครการมีงบฯโครงการเตรียมความพร้อมในการปฏิบัติงานวิจัย งบ.114/55		26/7/2555	1,032.00	98/2645	93
15-ธ.ค.-55	ใบรับใบสำคัญ 3/14	ณ.บ.	427	คง โครการมีงบฯโครงการเตรียมความพร้อมในการปฏิบัติงานวิจัย งบ.114/55		26/7/2555	2,400.00	90/2577	90
15-ธ.ค.-55	ใบรับใบสำคัญ 3/15	ณ.บ.	183	ค่าตอบแทนฯ วิชา 8 มี.ย.55 งบ.114/55		31/7/2555	1,032.00	137/2778	137
15-ธ.ค.-55	ใบรับใบสำคัญ 3/15	ณ.บ.	182	ค่าตอบแทนฯ วิชา 8 มี.ย.55 งบ.114/55		24/7/2555	2,400.00	138/2572	138
19-ธ.ค.-55	ใบรับใบสำคัญ 3/15	ณ.บ.	113	ค่าตอบแทนฯ วิชา 8 มี.ย.55 งบ.114/55 จำนวน 6 ราย		14/8/2555	21,000.00	52/3009	52
19-ธ.ค.-55	ใบรับใบสำคัญ 3/15	ณ.บ.	188	ค่าตอบแทนฯ วิชา 8 มี.ย.55 งบ.114/55		31/7/2555	400.00	176/2779	176

คณะทันตแพทยศาสตร์

รายงานรายรับคณะทันตแพทยศาสตร์ ประจำปีงบประมาณ 2555

รายรับและเงินรับฝากคณะทันตแพทยศาสตร์

ลำดับ ที่	ประเภทรายรับ	ประจำปีงบ										รวม	ปีงบประมาณ	รวมปีงบ	
		ตุลาคม 54	พฤศจิกายน 54	ธันวาคม 54	มกราคม 55	กุมภาพันธ์ 55	มีนาคม 55	เมษายน 55	พฤษภาคม 55	มิถุนายน 55	กรกฎาคม 55				สิงหาคม 55
1	ค่านิยมเวลาพักการ	305,131.50	230,744.50	167,725.00	197,571.00	193,680.00	536,154.00	163,748.50	158,873.50	211,504.00	220,677.50	230,865.00	2,616,674.50	-	2,616,674.50
2	ค่านิยมเวลาพักการ(50%รายได้คณะฯ)	632,963.40	693,987.00	573,151.95	599,390.70	822,083.40	730,899.05	558,679.40	757,778.95	726,412.80	936,201.05	886,439.55	7,917,987.25	2,042.85	7,915,944.40
3	ค่าขึ้นงานทางทันตกรรม(ค่านิยมเวลา)	59,706.00	45,892.30	60,529.90	80,849.20	65,826.40	30,056.30	1,712.00	5,007.60	49,230.70	49,048.80	22,662.60	470,521.80	-	470,521.80
4	ค่าขึ้นงานทางทันตกรรม(ค่านิยมนอกเวลา)	176,855.40	154,326.10	223,469.10	140,775.00	234,105.30	252,306.40	236,743.30	180,102.40	175,346.56	256,614.40	194,215.70	2,224,859.66	4,085.70	2,228,945.36
รวมรายรับค่ารักษา ผ่องเดือน		1,174,656.30	1,124,949.90	1,024,875.95	1,018,585.90	1,315,695.10	1,549,415.75	960,883.20	1,101,762.45	1,162,494.06	1,462,541.75	1,334,182.85	13,230,043.21	-	13,232,086.06
5	ค่าบริการหนังสือ	-	-	4,845.00	2,005.00	3,250.00	2,470.00	525.00	3,900.00	1,355.00	1,090.00	1,905.00	21,345.00	-	21,345.00
6	ค่าบริการห้องปฏิบัติการวิจัย	200.00	2,980.00	26,850.00	6,440.00	-	1,960.00	-	6,440.00	16,240.00	2,770.00	4,200.00	68,080.00	-	68,080.00
7	ค่าบริการอื่นอันมีสัญญา	37,596.00	37,596.00	182,756.00	57,596.00	117,373.55	76,666.00	10,000.00	10,000.00	10,000.00	10,000.00	14,360.00	563,943.55	-	563,943.55
รวมรายรับอื่นๆ ผ่องเดือน		37,796.00	40,576.00	214,451.00	66,041.00	120,623.55	81,096.00	10,525.00	20,340.00	27,595.00	13,860.00	20,465.00	653,368.55	-	653,368.55
รวมรายรับผ่องเดือน		1,212,452.30	1,165,525.90	1,239,326.95	1,084,626.90	1,436,318.65	1,630,511.75	971,408.20	1,122,102.45	1,190,089.06	1,476,401.75	1,354,647.85	13,883,411.76	-	13,885,454.61
เงินรับฝากคณะทันตแพทยศาสตร์															
1	เงินรับฝาก - ค่านิยมนอกเวลา(50%สำหรับพัก)	617,562.40	676,740.50	559,255.95	586,556.70	805,816.40	715,630.55	542,321.90	736,326.45	702,934.30	910,500.55	867,614.05	7,721,259.75	2,042.85	7,719,216.90
2	เงินรับฝาก - โครงการทางทันตกรรม	27,320.00	28,760.00	-	-	-	-	-	19,860.00	-	-	-	75,940.00	-	75,940.00
3	เงินรับฝาก - กองทุนแม่ประสพศรี	-	5,000.00	-	-	-	5,000.00	-	2,700.00	-	7,500.00	-	20,200.00	-	20,200.00
4	เงินรับฝาก - กองทุนนางละไม ชิดวุฒา	-	-	-	-	-	-	-	-	-	-	-	-	-	-
5	เงินรับฝาก - ค. Management of Dental Complications	-	-	-	-	-	-	-	-	-	-	-	-	-	-
6	เงินรับฝาก - ค. ส่วนให้บริการด้านทันตกรรมในสถานพยาบาลเครือข่าย	-	-	100,000.00	-	-	-	-	-	-	-	-	100,000.00	-	100,000.00
7	เงินรับฝาก - ค. ส่วนให้บริการห้องปฏิบัติการทันตกรรมบริการทันตกรรม	-	100,000.00	-	-	-	-	-	-	-	-	-	100,000.00	-	100,000.00
8	เงินรับฝาก - ค. ประชุมวิชาการเพื่อพัฒนาวิชาการทันตกรรมภาค 7	-	-	-	-	81,000.00	-	-	-	-	-	-	81,000.00	-	81,000.00
รวมเงินรับฝากผ่องเดือน		644,882.40	810,500.50	659,255.95	586,556.70	886,816.40	720,630.55	542,321.90	758,886.45	702,934.30	918,000.55	867,614.05	8,098,399.75	-	8,096,356.90
รายการอื่นๆ															
1	ดอกเบี้ยเงินฝากธนาคารออมทรัพย์-กรุงไทย เลขที่ 857-0-09849-9	-	-	4.10	-	-	-	-	-	-	-	-	4.10	-	4.10
2	ดอกเบี้ยเงินฝากธนาคารออมทรัพย์-กรุงศรี เลขที่ 346-1-16073-6	-	-	-	4,915.93	-	-	-	-	-	3,604.49	-	8,520.42	-	8,520.42
3	รายได้จากทุนเงินออมประมาณ-ร้อยละ 10(ค.ประชุมวิชาการทันตกรรมภาค 7)	-	-	-	-	9,000.00	-	-	-	-	-	-	9,000.00	-	9,000.00
รวมรายการอื่นๆ		-	-	4.10	4,915.93	9,000.00	-	-	-	-	-	-	17,524.52	-	17,524.52
รวมเงินฝากและเงินรับฝาก		1,557,334.70	1,976,026.40	1,898,581.05	1,676,092.63	2,332,152.65	2,351,182.30	1,511,730.10	1,688,988.90	1,899,023.36	2,398,004.79	2,222,261.30	21,999,336.03	-	21,999,336.03

รายจ่ายเป็นเงินและทรัพย์สินของคณะ

ลำดับ ที่	ประเภทรายจ่าย	ประจำปีงบ										รวม	ปีงบประมาณ	รวมปีงบ	
		ตุลาคม 54	พฤศจิกายน 54	ธันวาคม 54	มกราคม 55	กุมภาพันธ์ 55	มีนาคม 55	เมษายน 55	พฤษภาคม 55	มิถุนายน 55	กรกฎาคม 55				สิงหาคม 55
1	เงินงบประมาณรายได้	301,270.00	1,086,624.10	684,014.08	1,127,760.20	1,876,335.31	1,646,711.68	1,638,811.87	1,477,163.93	889,323.51	2,085,746.92	1,586,728.28	14,400,489.88	-	14,400,489.88
2	หักกติกากินเลี้ยง	-	-	19,193.55	-	-	-	-	3,350.00	3,350.00	-	25,409.68	51,303.23	-	51,303.23
รวมเงินงบประมาณรายได้		301,270.00	1,086,624.10	664,820.53	1,127,760.20	1,876,335.31	1,646,711.68	1,638,811.87	1,473,813.93	885,973.51	2,085,746.92	1,561,318.60	14,349,186.65	-	14,349,186.65
4	เงินงบประมาณนอกหัก	-	44,042.00	392,609.00	3,168,938.84	1,931,473.73	1,125,041.42	14,071,914.21	1,023,842.16	20,808,401.73	33,600,241.97	2,378,715.04	78,545,220.10	-	78,545,220.10
5	หักกติกากินเลี้ยง	-	-	-	-	-	-	-	-	-	-	-	-	-	-
รวมเงินงบประมาณนอกหัก		-	44,042.00	392,609.00	3,168,938.84	1,931,473.73	1,125,041.42	14,071,914.21	1,023,842.16	20,808,401.73	33,600,241.97	2,378,715.04	78,545,220.10	-	78,545,220.10
6	เงินรับฝาก	-	1,138,467.09	68,041.50	1,232,196.45	614,506.70	926,431.40	50,272.00	1,242,822.45	752,145.50	763,800.35	892,962.55	7,681,645.99	-	7,681,645.99
7	หักกติกากินเลี้ยง	-	-	-	-	-	-	-	-	-	-	-	2,042.85	-	2,042.85
รวมเงินรับฝาก		-	1,138,467.09	68,041.50	1,232,196.45	614,506.70	926,431.40	50,272.00	1,242,822.45	752,145.50	763,800.35	890,919.70	7,679,603.14	-	7,679,603.14
รวมรายจ่ายงบประมาณ		301,270.00	2,269,133.19	1,125,471.03	5,528,893.29	4,422,315.74	3,688,184.50	15,740,998.00	3,740,978.54	22,446,520.74	36,449,789.24	4,830,933.34	100,574,009.89	-	100,574,009.89
8	สัญญาเช่าในโครงการวิจัย	154,738.00	239,874.00	252,298.00	400,072.00	362,293.00	162,303.00	213,380.00	178,302.97	250,748.53	332,795.77	494,891.92	3,041,697.19	-	3,041,697.19
9	เงินสดหมุนเวียนโครงการวิจัย (รายได้)	472,414.22	692,270.01	739,769.45	112,897.60	688,384.70	946,030.19	811,869.82	599,200.78	816,974.91	840,378.67	281,880.64	7,002,070.99	-	7,002,070.99
10	เงินสดหมุนเวียนโครงการวิจัย (เงินปัน)	39,550.00	42,544.00	61,178.01	138,248.00	79,085.20	68,187.00	86,647.16	47,148.00	104,708.13	90,683.66	135,934.80	893,913.96	-	893,913.96
11	เงินสดโอน (ไม่รับเงินสด)	69,188.00	92,208.00	250,294.00	310,861.00	303,249.00	209,984.00	229,139.00	157,515.00	216,478.63	365,829.89	325,636.00	2,530,382.52	-	2,530,382.52
รวมเงินฝากจ่ายทั้งหมด(ปีงบ 2554-2555)		581,154.22	827,028.01	1,051,241.46	584,006.60	1,070,718.90	1,224,201.19	1,127,455.98	883,803.76	1,158,161.61	1,295,892.22	1,438,431.34	10,028,367.47	-	10,028,367.47

หมายเหตุ
ปีงบประมาณของคณบดีชำระค่ารักษาทันตกรรม-นอกเวลาวิชาการ จำนวนรับ 2,042.85 บาท
ปีงบประมาณของคณบดีเงินรับฝากสำหรับคณบดีที่ปฏิบัติงาน จำนวนรับ 2,042.85 บาท
โอนเข้าบัญชีตั้งเงินตามทันตกรรมนอกเวลาวิชาการ 4,085.70 บาท

สรุปการใช้จ่ายเงินงบประมาณแผ่นดิน (ตามทะเบียนคุมหลักฐานขอเบิก) ปีงบประมาณ 2555

(ระหว่างวันที่ 1 ตุลาคม - 31 สิงหาคม 2555)

เบิกจากเงินงบประมาณแผ่นดิน สำนักงานอธิการบดี

ที่	รายการ	ไตรมาส 1			ไตรมาส 2			ไตรมาส 3			ไตรมาส 4			รวมใช้ไป
		ต.ค.54	พ.ย.54	ธ.ค.54	ม.ค.55	ก.พ.55	มี.ค.55	เม.ย.55	พ.ค.55	มิ.ย.55	ก.ค.55	ส.ค.55	ก.ย.55	
1	งบบุคลากร													
	1.ข้าราชการ													
	1.1 เงินประจำตำแหน่งทางวิชาการ	22,400.00	22,400.00	22,400.00	22,400.00	22,400.00	22,400.00	22,400.00	22,400.00	22,400.00	22,400.00	22,400.00		246,400.00
	1.2 ค่าตอบแทนนอกเหนือจากเงินประจำตำแหน่งทางวิชาการ	22,400.00	22,400.00	22,400.00	22,400.00	22,400.00	22,400.00	22,400.00	22,400.00	22,400.00	22,400.00	22,400.00		246,400.00
	รวม	44,800.00	44,800.00	44,800.00	44,800.00	44,800.00	44,800.00	44,800.00	44,800.00	44,800.00	44,800.00	44,800.00	-	492,800.00
	2.พนักงานราชการ													
	2.1 เงินเดือนพนักงานราชการ	12,130.00	12,130.00	12,130.00	12,130.00	12,130.00	12,130.00	20,785.00	13,300.00	13,300.00	13,300.00	13,300.00		146,765.00
	2.2 ค่าครองชีพพนักงานราชการ	-	-	-	-	-	-	-	-	-	-	-		-
	รวม	12,130.00	12,130.00	12,130.00	12,130.00	12,130.00	12,130.00	20,785.00	13,300.00	13,300.00	13,300.00	13,300.00	-	146,765.00
	รวมข้าราชการ+พนักงานราชการ (1)	56,930.00	56,930.00	56,930.00	56,930.00	56,930.00	56,930.00	65,585.00	58,100.00	58,100.00	58,100.00	58,100.00	-	639,565.00
2	งบดำเนินงาน													
	1. ประกันสังคมพนักงานราชการ	607.00	607.00	607.00	364.00	364.00	364.00	699.00	399.00	399.00	532.00	532.00		5,474.00
	2. เงินเพิ่มสำหรับตำแหน่งที่มีเหตุพิเศษของผู้ปฏิบัติงานด้านการสาธารณสุข	-	-	292,500.00	97,500.00	97,500.00	97,500.00	110,672.41	90,000.00	90,000.00	90,000.00	104,032.26		1,069,704.67
	รวม (2)	607.00	607.00	293,107.00	97,864.00	97,864.00	97,864.00	111,371.41	90,399.00	90,399.00	90,532.00	104,564.26	-	1,075,178.67
3	งบอุดหนุนค่าใช้จ่ายบุคลากร													
	1. เงินเดือนพนักงานมหาวิทยาลัย	2,475,792.58	2,426,191.33	2,424,570.00	2,424,570.00	2,424,570.00	2,540,625.48	2,433,030.00	2,433,030.00	2,403,590.00	2,823,988.06	2,530,020.00		27,339,977.45
	2. ค่าครองชีพพนักงานมหาวิทยาลัย	210.00	210.00	210.00	210.00	210.00	210.00	210.00	210.00	210.00	-	2,595.00		4,485.00
	3. ประกันสังคมพนักงานมหาวิทยาลัย	94,145.00	92,349.00	92,349.00	55,408.00	55,408.00	56,062.00	55,435.00	55,435.00	54,985.00	78,807.00	75,937.00		766,320.00
	4. เงินประจำตำแหน่งทางวิชาการ	9,900.00	9,900.00	9,900.00	9,900.00	9,900.00	15,500.00	15,500.00	15,500.00	15,500.00	15,500.00	15,500.00		142,500.00
	รวม (3)	2,580,047.58	2,528,650.33	2,527,029.00	2,490,088.00	2,490,088.00	2,612,397.48	2,504,175.00	2,504,175.00	2,474,285.00	2,918,295.06	2,624,052.00	-	28,253,282.45
	รวมทั้งสิ้น (1+2+3)	2,637,584.58	2,586,187.33	2,877,066.00	2,644,882.00	2,644,882.00	2,767,191.48	2,681,131.41	2,652,674.00	2,622,784.00	3,066,927.06	2,786,716.26	-	29,968,026.12

 ผู้จัดทำ

(นางสาวเมธิตา ครอบดี)

สรุปการใช้จ่ายเงินงบประมาณแผ่นดิน (ตามทะเบียนคุมหลักฐานขอเบิก) ปีงบประมาณ 2555

(ระหว่างวันที่ 1 ตุลาคม 2554 - 31 สิงหาคม 2555)

เบิกจากเงินงบประมาณแผ่นดิน งบบุคลากร

ที่	รายการ	จัดสรร			ไตรมาส 1			ไตรมาส 2			ไตรมาส 3			ไตรมาส 4			รวมใช้ไป	คงเหลือ
		ต้นปี	โอน	สุทธิ	ต.ค.54	พ.ย.54	ธ.ค.54	ม.ค.55	ก.พ.55	มี.ค.55	เม.ย.55	พ.ค.55	มิ.ย.55	ก.ค.55	ส.ค.55	ก.ย.55		
1	แม่เหล็ก ผู้สำเร็จการศึกษาด้านวิทยาศาสตร์สุขภาพ งบบุคลากร 1 เงินเดือนและค่าจ้างประจำ 1 เงินเดือน 2 ค่าจ้างชั่วคราว	6,057,700.00	1,600,000.00	4,457,700.00	383,620.00	383,620.00	383,620.00	383,620.00	383,620.00	383,620.00	373,728.00	349,880.00	349,880.00	349,880.00	406,476.37		4,131,564.37	326,135.63
	รวมงบบุคลากร	7,501,700.00	1,600,000.00	5,901,700.00	503,950.00	503,950.00	503,950.00	503,950.00	503,950.00	503,950.00	494,058.00	470,210.00	470,210.00	470,210.00	526,806.37	-	5,455,194.37	446,505.63

ใบระงับการเบิกจ่าย

1	ไตรมาสแรก (ต.ค.54-ธ.ค.54)	มีเอกสารเบิกจ่ายเท่านั้น	1,511,850.00	บาท	ไตรมาสแรกเบิกจ่าย คิดเป็นร้อยละ	20.15	ของงบประมาณที่ได้รับจัดสรรทั้งหมด
2	ไตรมาสสอง (ม.ค.-มี.ค.55)	มีเอกสารเบิกจ่ายเท่านั้น	1,511,850.00	บาท	ไตรมาสสองเบิกจ่าย คิดเป็นร้อยละ	20.15	ของงบประมาณที่ได้รับจัดสรรทั้งหมด
3	ไตรมาสสาม (เม.ย.-มิ.ย.55)	มีเอกสารเบิกจ่ายเท่านั้น	1,434,478.00	บาท	ไตรมาสสามเบิกจ่าย คิดเป็นร้อยละ	19.12	ของงบประมาณที่ได้รับจัดสรรทั้งหมด
4	ไตรมาสสี่ (ก.ค.-ก.ย.55)	มีเอกสารเบิกจ่ายเท่านั้น	997,016.37	บาท	ไตรมาสสี่เบิกจ่าย คิดเป็นร้อยละ	13.29	ของงบประมาณที่ได้รับจัดสรรทั้งหมด

ผู้จัดทำ
(นางสาวณัฐรา ธรรม)

สรุปการใช้เงินงบประมาณแผ่นดิน (ตามระเบียบคุณหลักฐานของปี) ปีงบประมาณ 2555

(ระหว่างวันที่ 1 ตุลาคม 2554 - 31 สิงหาคม 2555)

เบิกจากเงินงบประมาณแผ่นดิน งบดำเนินงาน

ปี	รายการ	ยอดรวม	ไตรมาส 1						ไตรมาส 2						ไตรมาส 3						ไตรมาส 4						รวมในปี	คงเหลือ
			ก.ค.54		พ.ค.54		ธ.ค.54		ก.ค.55		พ.ค.55		ธ.ค.55		ก.ค.55		พ.ค.55		ธ.ค.55		ก.ค.55		พ.ค.55		ธ.ค.55			
			แผน	ผล	แผน	ผล	แผน	ผล	แผน	ผล	แผน	ผล	แผน	ผล	แผน	ผล	แผน	ผล	แผน	ผล	แผน	ผล	แผน	ผล	แผน	ผล		
1	มูลนิธิ มูลนิธิโครงการศึกษาค้นคว้าเทคโนโลยีระดับปริญญาตรี	916,900.00																										
	1 ศึกษาค้นคว้าวิจัย และวิจัย																											
	ศาสตราจารย์	23,940.00														2,200.00		2,200.00	21,000.00	2,200.00	-	-	2,940.00			23,940.00	-	
	คณาจารย์	10,590.00													10,000.00		10,000.00	3,130.00	8,100.00	7,460.00						10,590.00	-	
	คณาจารย์	882,370.00	11,110.00		7,760.00		10,660.00		11,410.00	75,530.00	9,750.00	11,525.00	10,220.00	39,512.50	12,000.00	-	300,000.00	10,220.00	300,000.00	689,889.50	209,290.00	17,100.00	-	38,993.00	882,370.00	-		
	รวมงบกลาง	916,900.00	11,110.00	-	7,760.00	-	10,660.00	-	11,410.00	75,530.00	9,750.00	11,525.00	10,220.00	39,512.50	12,000.00	-	312,200.00	10,220.00	312,200.00	713,619.50	219,590.00	24,560.00	-	41,933.00	-	916,900.00	-	

หมายเหตุ:

- | | | | | | |
|---|-----------------------------|------------------|------------|---------------------------|----------------------------------|
| 1 | ไตรมาสที่ 1 (ก.ค.54-ก.ค.54) | มีรายการเบิกจ่าย | บาท | โครงการศึกษา ค้นคว้าวิจัย | งบดำเนินงานที่ได้รับจัดสรร |
| 2 | ไตรมาสที่ 2 (ก.ค.55) | มีรายการเบิกจ่าย | 126,567.50 | โครงการศึกษา ค้นคว้าวิจัย | 11.80 งบดำเนินงานที่ได้รับจัดสรร |
| 3 | ไตรมาสที่ 3 (ก.ค.55) | มีรายการเบิกจ่าย | 723,839.50 | โครงการศึกษา ค้นคว้าวิจัย | 78.94 งบดำเนินงานที่ได้รับจัดสรร |
| 4 | ไตรมาสที่ 4 (ก.ค.55) | มีรายการเบิกจ่าย | 66,993.00 | โครงการศึกษา ค้นคว้าวิจัย | 7.25 งบดำเนินงานที่ได้รับจัดสรร |

 ผู้จัดทำ
 (นางสาววิภาดา ศรีสวัสดิ์)

สรุปลำดับชั้นของเอกสารในการจัดทำฎีกาเงินงบประมาณแผ่นดินเบิกจ่ายจากกองคลัง

ประเภทงบประมาณ	เอกสารที่ได้รับ	ลำดับชั้นคอนการจัดทำฎีกาเบิกจ่ายกับกองคลัง													ฎีการับการอนุมัติ	ระหว่างการจัดทำ	รวม	
		ฎีกาที่ได้รับอนุมัติ																
		ค.ค.54	ท.ย.54	ธ.ค.54	ม.ค.55	ก.พ.55	มี.ค.55	เม.ย.55	พ.ค.55	มิ.ย.55	ก.ค.55	ส.ค.55	ก.ย.55	รวม				
งบดำเนินงาน																		
- ค่าตอบแทน วิชาชีพ วัสดุ	916,900.00						29,530.00	46,000.00	41,337.50	9,700.00	19,750.00	671,089.50	40,460.00		857,867.00	59,033.00		916,900.00
รวม	916,900.00	-	-	-	-	-	29,530.00	46,000.00	41,337.50	9,700.00	19,750.00	671,089.50	40,460.00	-	857,867.00	59,033.00	-	916,900.00

กัญญา (ผู้จัดทำ)
(นางสาวณัฐดา คงรอด)

สรุปค่าใช้จ่ายเงินงบประมาณแผ่นดิน (ตามระเบียบกฎหมายข้อที่ 6) ปีงบประมาณ 2555
 (ระหว่างวันที่ 1 ตุลาคม 2554 - 31 สิงหาคม 2555)
 งบกลางเงินงบประมาณแผ่นดิน ยุทธศาสตร์

ปี	ประเภท	งบ	ไตรมาส 1						ไตรมาส 2						ไตรมาส 3						ไตรมาส 4						รวมในปี	คงเหลือ	
			ก.ค.-54		ก.ย.-54		ธ.ค.-54		ก.ค.-55		ก.พ.-55		มี.ค.-55		เม.ย.-55		พ.ค.-55		มิ.ย.-55		ก.ค.-55		ก.ย.-55		ธ.ค.-55				
			งบ	งบ	งบ	งบ	งบ	งบ	งบ	งบ	งบ	งบ	งบ	งบ	งบ	งบ	งบ	งบ	งบ	งบ	งบ	งบ	งบ	งบ	งบ	งบ			งบ
1	งบกลาง เงินอุดหนุนเพื่อพัฒนาคุณภาพชีวิต	5,083,000.00																											
1	งบยุทธศาสตร์ระดับจังหวัด/ระดับเขต	5,083,000.00	43,348.00	43,348.00	107,236.00	107,236.00	210,447.00	210,447.00	561,293.65	561,293.65	226,768.00	226,768.00	146,368.00	124,888.00	504,000.00	980,834.66	1,000,000.00	496,298.50	1,000,000.00	456,681.30	1,000,000.00	895,739.31	286,919.33	1,024,445.38			5,083,000.00		
	รวม	5,083,000.00	43,348.00	43,348.00	107,236.00	107,236.00	210,447.00	210,447.00	561,293.65	561,293.65	226,768.00	226,768.00	146,368.00	124,888.00	500,000.00	980,834.66	1,000,000.00	496,298.50	1,000,000.00	456,681.30	1,000,000.00	895,739.31	286,919.33	1,024,445.38			5,083,000.00		
2	งบยุทธศาสตร์ระดับจังหวัด/ระดับเขต/ระดับกรม	45,000.00							45,000.00	45,000.00																		45,000.00	
	รวม	45,000.00							45,000.00	45,000.00																		45,000.00	
	รวมงบยุทธศาสตร์ (1+2)	5,128,000.00	43,348.00	43,348.00	107,236.00	107,236.00	210,447.00	210,447.00	606,293.65	606,293.65	226,768.00	226,768.00	146,368.00	124,888.00	500,000.00	980,834.66	1,000,000.00	496,298.50	1,000,000.00	456,681.30	1,000,000.00	895,739.31	286,919.33	1,024,445.38			5,128,000.00		
2	งบกลาง เงินอุดหนุนเพื่อพัฒนาคุณภาพชีวิต	45,000,000.00																											
1	งบยุทธศาสตร์ระดับจังหวัด/ระดับเขต/ระดับกรม	45,000,000.00	185,768.00	20,242.00	151,852.00	8,008.00	351,480.59	622,292.59	1,202,239.19	1,202,239.19	329,523.68	329,523.68	144,747.68	144,747.68	114,446.00	154,646.00	4,128,427.23	4,128,427.23	13,344,135.00	13,428,533.00	13,370,103.17	3,893,814.25	11,071,903.46	14,143,933.48	194,090.00		38,939,535.33	4,340,464.90	
	รวม	45,000,000.00	185,768.00	20,242.00	151,852.00	8,008.00	351,480.59	622,292.59	1,202,239.19	1,202,239.19	329,523.68	329,523.68	144,747.68	144,747.68	114,446.00	154,646.00	4,128,427.23	4,128,427.23	13,344,135.00	13,428,533.00	13,370,103.17	3,893,814.25	11,071,903.46	14,143,933.48	194,090.00		38,939,535.33	4,340,464.90	
	รวมงบยุทธศาสตร์	50,128,000.00	209,076.00	43,630.00	260,688.00	115,242.00	541,867.59	832,739.59	1,808,532.84	1,763,532.84	556,291.68	556,291.68	191,115.68	169,635.68	454,446.00	1,135,480.66	5,128,427.23	4,617,755.73	14,364,135.00	13,885,234.30	14,370,170.17	4,389,333.56	11,150,309.81	11,338,839.06	194,090.00		43,267,535.33	4,340,464.90	

งบกลางเงินอุดหนุน

1	งบกลาง (ก.ค.-54 + 54)	งบยุทธศาสตร์ระดับจังหวัด	1,033,411.39	บาท	งบยุทธศาสตร์ระดับจังหวัด	200	งบยุทธศาสตร์ระดับจังหวัด
2	งบกลาง (ก.ค.-55)	งบยุทธศาสตร์ระดับจังหวัด	3,189,480.20	บาท	งบยุทธศาสตร์ระดับจังหวัด	436	งบยุทธศาสตร์ระดับจังหวัด
3	งบกลาง (ก.ค.-55)	งบยุทธศาสตร์ระดับจังหวัด	18,818,410.69	บาท	งบยุทธศาสตร์ระดับจังหวัด	3938	งบยุทธศาสตร์ระดับจังหวัด
4	งบกลาง (ก.ค.-55)	งบยุทธศาสตร์ระดับจังหวัด	10,927,739.82	บาท	งบยุทธศาสตร์ระดับจังหวัด	3975	งบยุทธศาสตร์ระดับจังหวัด

 (นายทวนฤฎิภา ทวนอง)

สรุปลำดับชั้นของเอกสารในการจัดทำฎีกาเงินงบประมาณแผ่นดินเบิกจ่ายจากคลัง

ประเภทงบประมาณ	เอกสารที่ได้รับ	ลำดับชั้นคอนการจัดทำฎีกาเบิกจ่ายกับคลัง													ฎีกาเงินโอน	ระหว่างการจัดทำ	รวม
		ฎีกาที่ได้รับอนุมัติ															
		ต.ค.54	พ.ย.54	ธ.ค.54	ม.ค.55	ก.พ.55	มี.ค.55	เม.ย.55	พ.ค.55	มิ.ย.55	ก.ค.55	ส.ค.55	ก.ย.55	รวม			
1. งบอุดหนุนทั่วไป	5,128,000.00	-	-	147,172.00	307,090.25	296,668.00	355,602.40	79,168.00	942,324.66	429,765.00	666,606.80	79,479.00	-	3,303,876.11	1,824,123.89	-	5,128,000.00
2. เงินอุดหนุนเร่งรัดผลิตบัณฑิต	38,639,535.10	-	-	-	1,136,160.59	542,775.73	594,391.02	776,973.80	51,698.50	3,897,174.73	14,772,495.17	1,398,053.78	-	23,169,723.32	15,469,811.78	-	38,639,535.10
ทางด้านทันตแพทยศาสตร์																	
รวม	43,767,535.10	-	-	147,172.00	1,443,250.84	839,443.73	949,993.42	856,141.80	994,023.16	4,326,939.73	15,439,101.97	1,477,532.78	-	26,473,599.43	17,293,935.67	-	43,767,535.10

..... (ผู้จัดทำ)
 (นางสาวณัฐรดา คงรอด)

สรุปลำดับชั้นของเอกสารในการจัดทำฎีกาเงินงบประมาณแผ่นดินเบิกจ่ายจากกองคลัง
 เบิกจากเงินงบประมาณแผ่นดิน โครงการเงินกู้เพื่อฟื้นฟูเศรษฐกิจและพัฒนาโครงสร้างพื้นฐาน (DPL)
 สำหรับโครงการภายใต้แผนปฏิบัติการไทยเข้มแข็ง 2555

ประเภทงบประมาณ	เอกสารที่ได้รับ	ลำดับชั้นของเอกสารจัดทำฎีกาเบิกจ่ายกับกองคลัง												ฎีกาขอรับการอนุมัติ	ระหว่งการจัดทำ	รวม	
		ฎีกาที่ส่งอนุมัติ															
		ต.ค.54	พ.ย.54	ธ.ค.54	ม.ค.55	ก.พ.55	มี.ค.55	เม.ย.55	พ.ค.55	มิ.ย.55	ก.ค.55	ส.ค.55	ก.ย.55				รวม
1. งบลงทุน																	
1. ครุภัณฑ์ที่มีราคาต่อหน่วย 1 ล้านบาทขึ้นไป	3,040,000.00										3,040,000.00			3,040,000.00	-		3,040,000.00
2. ครุภัณฑ์ที่มีราคาต่อหน่วยต่ำกว่า 1 ล้านบาท	31,706,335.00									16,271,200.00	14,334,135.00	754,000.00		31,359,335.00	347,000.00	-	31,706,335.00
รวม	34,746,335.00	-	-	-	-	-	-	-	-	16,271,200.00	17,374,135.00	754,000.00	-	34,399,335.00	347,000.00	-	34,746,335.00

พริ้งอร (ผู้จัดทำ)
 (นางสาวณัฐรดา ครอบ)

สรุปการใช้จ่ายเงินรับฝาก (ตามทะเบียนคุมหลักฐานขอเบิก) ปีงบประมาณ 2555
(ระหว่างวันที่ 1 ตุลาคม 2554 - 31 สิงหาคม 2555)
คณะทันตแพทยศาสตร์ มหาวิทยาลัยขอนแก่น

ปี	รายการ	งบกลาง Direct 2554	รายรับ 1. ก.ค.54 - 31 ก.ค.55	รวม รายรับ	งบกลางปี 54 นอกวงเงินปี	ไตรมาส 1			ไตรมาส 2			ไตรมาส 3			ไตรมาส 4			รวมในปี	ยอดคงเหลือ
						ก.ค.54	พ.ค.54	ธ.ค.54	ก.ค.55	พ.ค.55	ธ.ค.55	ก.ค.55	พ.ค.55	ธ.ค.55	ก.ค.55	พ.ค.55	ธ.ค.55		
	เงินฝากขอเบิก																		
1	เงินฝาก - ส่วนเกินเงินขอเบิกที่ปฏิบัติงานเกินวงเงินรายการ	541,286.19	7,721,268.75	8,262,554.94	15,750.00	520,779.69	643,368.90	685,290.50	545,405.95	603,006.70	821,191.40	723,855.55	520,196.90	725,451.45	730,515.75	910,976.25	-	7,445,789.04	816,765.90
2	เงินฝาก - กองทุนควบคุมค่าเช่า	583,897.40	20,200.00	604,097.40	1,500.00	1,500.00	1,500.00	1,500.00	11,500.00	-	3,000.00	1,500.00	1,500.00	21,500.00	1,500.00	1,500.00	-	48,000.00	556,097.40
3	เงินฝาก - กองทุนควบคุมค่าเช่า	246,146.47	-	246,146.47	-	-	-	-	-	-	-	-	-	-	-	-	-	-	246,146.47
4	เงินฝาก - กองทุนการดำเนินงานโครงการฯ ของแผนกฯ	-	-	-	-	-	-	-	-	-	-	-	-	-	-	-	-	-	-
5	เงินฝาก - ส่วนเกินค่าเช่า	49,304.70	-	49,304.70	43,377.80	-	-	-	-	-	-	-	-	-	-	-	-	43,377.80	5,926.90
6	เงินฝาก - โครงการทางพิเศษ	10,800.00	75,940.00	86,740.00	-	-	39,360.00	-	-	-	-	-	14,100.00	-	-	-	-	53,460.00	33,280.00
7	เงินฝาก - โครงการสนับสนุนการดำเนินงาน	197,423.58	100,000.00	297,423.58	-	-	-	-	-	100,000.00	24,840.00	-	-	-	-	-	-	124,840.00	172,583.58
8	เงินฝาก - System Management of Dental Complications	9,840.00	-	9,840.00	-	-	-	-	-	-	-	-	-	-	-	-	-	-	9,840.00
9	เงินฝาก - โครงการสนับสนุนการดำเนินงานโครงการ	-	100,000.00	100,000.00	-	-	-	-	-	5,240.00	27,280.00	27,440.00	18,680.00	8,000.00	-	-	-	86,640.00	13,360.00
10	เงินฝาก - โครงการสนับสนุนการดำเนินงานโครงการ 7	-	81,000.00	81,000.00	-	-	-	-	-	-	8,832.00	-	-	4,950.00	-	-	-	13,782.00	67,218.00
รวม		1,638,698.34	8,098,408.75	9,737,107.09	60,627.80	522,279.69	684,228.90	686,790.50	556,905.95	708,246.70	865,143.40	752,795.55	554,476.90	759,901.45	732,015.75	912,476.25	-	7,815,888.84	1,921,218.25

สรุปส่วนเกินของการจัดการปฏิบัติงานเบิกจ่ายจากขอเบิก
คณะทันตแพทยศาสตร์ มหาวิทยาลัยขอนแก่น

ประเภทของรายการ	งบกลางที่ได้รับ			ส่วนเกินของการจัดการปฏิบัติงานเบิกจ่ายจากขอเบิก												รวม	รายการขอเบิก	รายการ	รวม	
	ปีงบประมาณ 2554	ปีงบ 2555	รวมสิ้นปี	ปีงบประมาณ 2555																
				ก.ค.54	พ.ค.54	ธ.ค.54	ก.ค.55	พ.ค.55	ธ.ค.55	ก.ค.55	พ.ค.55	ธ.ค.55	ก.ค.55	พ.ค.55	ธ.ค.55					
1	เงินฝาก - ส่วนเกินเงินขอเบิกที่ปฏิบัติงานเกินวงเงินรายการ	15,750.00	7,430,039.04	7,445,789.04	15,750.00	1,135,467.09	28,681.50	1,230,696.45	603,006.70	821,191.40	-	1,227,642.45	710,605.50	729,170.35	870,919.70	-	7,373,131.14	72,657.90	-	7,445,789.04
2	เงินฝาก - กองทุนควบคุมค่าเช่า	1,500.00	46,500.00	48,000.00	1,500.00	3,000.00	-	1,500.00	11,500.00	-	3,000.00	1,500.00	-	3,000.00	20,000.00	-	45,000.00	1,500.00	1,500.00	48,000.00
3	เงินฝาก - กองทุนควบคุมค่าเช่า	-	-	-	-	-	-	-	-	-	-	-	-	-	-	-	-	-	-	-
4	เงินฝาก - กองทุนการดำเนินงานโครงการฯ ของแผนกฯ	-	-	-	-	-	-	-	-	-	-	-	-	-	-	-	-	-	-	-
5	เงินฝาก - ส่วนเกินค่าเช่า	43,377.80	-	43,377.80	42,949.80	428.00	-	-	-	-	-	-	-	-	-	-	-	43,377.80	-	43,377.80
6	เงินฝาก - โครงการทางพิเศษ	-	53,460.00	53,460.00	-	-	-	39,360.00	-	-	-	-	14,100.00	-	-	-	-	53,460.00	-	53,460.00
7	เงินฝาก - โครงการสนับสนุนการดำเนินงาน	-	124,840.00	124,840.00	-	-	-	-	100,000.00	24,840.00	-	-	-	-	-	-	-	124,840.00	-	124,840.00
8	เงินฝาก - System Management of Dental Complications	-	-	-	-	-	-	-	-	-	-	-	-	-	-	-	-	-	-	-
9	เงินฝาก - โครงการสนับสนุนการดำเนินงานโครงการ	-	86,640.00	86,640.00	-	-	-	-	-	5,240.00	13,600.00	13,680.00	27,440.00	26,680.00	-	-	-	86,640.00	-	86,640.00
10	เงินฝาก - โครงการสนับสนุนการดำเนินงานโครงการ 7	-	13,782.00	13,782.00	-	-	-	-	-	-	8,832.00	-	-	4,950.00	-	-	-	13,782.00	-	13,782.00
รวม		60,627.80	7,755,261.04	7,815,888.84	60,199.80	1,138,895.09	68,041.50	1,232,196.45	614,506.70	926,431.40	50,272.00	1,242,822.45	752,145.50	743,800.35	890,919.70	-	7,740,230.94	74,157.90	1,500.00	7,815,888.84

(ผู้จัดทำ)
(นางสาวเพ็ญศิริ สอนบุญเกิด)



บันทึกข้อความ

ส่วนราชการ คณะทันตแพทยศาสตร์ มหาวิทยาลัยธนบุรี โทรศัพทภายใน ๖๐๔๒

ที่ ศธ ๐๕๒๗.๑๑.๐๑(๒)/ ๙๕๑ วันที่ ๗ กันยายน ๒๕๕๕

เรื่อง ขอรายงานงบการเงินโรงพยาบาลทันตกรรม (นอกเวลาราชการ) ประจำเดือนสิงหาคม ๒๕๕๕

เรียน คณบดีคณะทันตแพทยศาสตร์

ตามที่โรงพยาบาลทันตกรรม ได้เปิดให้บริการรักษาทางทันตกรรมแก่ประชาชนทั่วไป สำหรับการรักษาทันตกรรมนอกเวลาราชการ ประจำเดือนสิงหาคม ๒๕๕๕ นั้น

ในการนี้ งานการเงินและบัญชีจึงใคร่ขอรายงานงบการเงินจากผลการดำเนินงาน ประจำเดือนสิงหาคม ๒๕๕๕ ตามรายการดังนี้

๑. รายงานยอดเงินคงเหลือบัญชีแยกประเภทและบัญชีเงินรับฝาก-เจ้าหนี้ (๕๐%) ประจำเดือนสิงหาคม ๒๕๕๕
๒. รายละเอียดประเภทค่ารักษาทางทันตกรรมประจำเดือนสิงหาคม ๒๕๕๕
๓. รายงานเงินคงเหลือประจำวัน ณ วันที่ ๓๑ สิงหาคม ๒๕๕๕
๔. รายงานเงินนำส่ง ประจำเดือนสิงหาคม ๒๕๕๕

จึงเรียนมาเพื่อโปรดทราบ และแจ้งประชุมคณะกรรมการประจำคณะฯ

(ผู้ช่วยศาสตราจารย์ทันตแพทย์หญิง ดร.พีรยา สุรภิกษ์พันธ์)

รองคณบดีฝ่ายคลินิก คณะทันตแพทยศาสตร์

๑. หทบ แล. (๑) ฉบับด้วยบัตรเช็ททง
แฉะ: จิตเช็ททง: แฉะเช็ททงจากโรงพยาบาล ล.ฯ.

๒. (๑) ฉบับด้วยบัตรเช็ททง เพื่อค่าเงินทง

๓. ต้นจางน ๖๕๕๕

- ทรบ

- คัดชำระแฉะเช็ททง

คณบดี

ค.บ. ๕๕

ทรบ

๗

๗/๐๙/๕๕

โรงพยาบาลทันตกรรม
รายงานยอดเงินคงเหลือบัญชีแยกประเภท (นอกเวลาราชการ)
ประจำเดือนสิงหาคม 2555

ประเภท	ยอดคงเหลือ(31 ก.ค. 55)		รับ- ส่ง(เดือน ส.ค. 55)		ยอดคงเหลือ(31 ส.ค. 55)	
	เดบิต	เครดิต	เดบิต	เครดิต	เดบิต	เครดิต
1 . บัญชีเงินสด	77,540.20	-	1,932,746.70	1,948,269.30	62,017.60	-
2 . บัญชีรายได้ค่าบริการทางทันตกรรม 50%*	-	38,005.00	886,439.55	867,927.05	-	19,492.50
3 . บัญชีเงินรับฝาก-ค่าบริการทางทันตกรรม(50%)	-	37,150.00	867,614.05	849,664.05	-	19,200.00
4 . บัญชีค่าขึ้นงานทางทันตกรรม (LAB)	-	385.20	194,215.70	215,155.60	-	21,325.10
5 . บัญชีเงินทวงจ่าย	-	2,000.00	-	-	-	2,000.00
รวม	77,540.20	77,540.20	3,881,016.00	3,881,016.00	62,017.60	62,017.60

*** เงินรับฝาก-เจ้าหนี้50%**

เงินรับฝากเจ้าหนี้50% = เงินสด - ค่าLAB - ค่ายา - ค่าเอ็กซเรย์ X 50%

$$849,664.05 = (1,932,746.70 - 215,155.60 - 4,863.00 - 13,400 \times 50\%)$$

*** เงินรายได้ 50%**

เงินรายได้ 50% = เงินสด(นำส่ง) - บัญชีเงินรับฝาก-ค่าบริการทางทันตกรรม50% (นำส่ง) - ค่าLab(นำส่ง) - บัญชีรายได้ค่าบริการทางทันตกรรม50%(31ก.ค.55)+ บัญชีรายได้ค่าบริการทางทันตกรรม50%(31ส.ค.55)

$$867,927.05 = (1,948,269.30 - 867,614.05 - 194,215.70 - 38,005.00 + 19,492.50)$$

หมายเหตุ 1แนบรายละเอียดประเภทค่าบริการทางทันตกรรม

รายละเอียดประเภทคำรักษาทางทันตกรรม (คลินิกนอกเวลาราชการ)

ประจำเดือนสิงหาคม 2555

ลำดับ	รหัส	ประเภทคำรักษา	จำนวนเงิน
		ค่าชิ้นงานทางทันตกรรม	215,155.60
		ยา	4,863.00
17	41202	Dental film (การถ่ายภาพรังสีในช่องปาก Periapical การส่งถ่ายทั้งหมดไม่เกินราคาถ่ายทั้งปาก)	13,400.00
36	62101	ถอนฟัน (ฟันน้ำนม)	5,150.00
37	62101	ถอนฟัน (ฟันแท้)	34,990.00
38	62102	ถอนฟันที่ยาก (เช่น กรอบ่งรากฟัน)	12,900.00
41	62104	ผ่าตัดฟันคุดโดยไม่ต้องกรอกระดูกและฟัน (Soft tissue impaction)	7,900.00
42	62105	ผ่าตัดฟันคุดหรือฟันฝังโดยกรอกระดูกและฟัน (Bony impaction / embedded tooth) - Partial Bony	29,900.00
43	62106	Coping - metal (ไม่รวมค่าแลป, ค่าโลหะ)	4,000.00
43	62106	ผ่าตัดฟันคุดหรือฟันฝังโดยกรอกระดูกและฟัน (Bony impaction / embedded tooth) - Complete Bony	21,100.00
53	62203	Excision of Pericoronal Gingiva	300.00
54	62206	ขลิบและแต่งกระดูกเพื่อใส่ฟัน (Alveolectomy/Alveoloplasty)	900.00
55	62208	เสริมสันกระดูก (Ridge Augmentation) (ไม่รวมค่าวัสดุ)	2,500.00
61	62211	Torectomy, Ostectomy ล่าง (ผ่าตัดปุ่มกระดูกงอกขากรรไกรล่างด้านลิ้น; Torus mandibularis) ไม่รวมค่า stent, arch	1,500.00
73	62216	เจาะถุงหนองภายในช่องปาก	1,000.00
85	62401	Frenectomy / Frenoplasty	2,000.00
119		ค่าผ่าตัดฝังรากฟันเทียม ทั้งชนิด 1 และ 2 ชั้นตอน (ไม่รวมค่าอุปกรณ์)	76,000.00
120	9212	ครอบฟันแท้ (ไม่รวมค่าอุปกรณ์, ไม่รวมค่าแลป)	5,500.00

รายละเอียดประเภทค่ารักษาทางทันตกรรม (คลินิกนอกเวลาราชการ)

ประจำเดือนสิงหาคม 2555

ลำดับ	รหัส	ประเภทการรักษา	จำนวนเงิน
121	64101	ขูดหินน้ำลาย (การทำทำความสะอาดฟัน ป้องกันโรคปริทันต์) ทั้งปาก	78,090.00
122	64102	Root planing / Curettage Qualdant	96,120.00
122	62501	ล้างแผลในช่องปาก	300.00
123	64110	Flap operation	2,500.00
124	64111	Osseous surgery	15,000.00
125	64112	Crown lengthening	31,500.00
126	64122	Mucogingival Surgery เบิกได้เฉพาะ Periodontitis ไม่ใช้การเสริมสวย - GTR (ไม่รวมค่าแผ่น Membrane และ Bone graft)	4,000.00
132	61101	เคลือบฟลูออไรด์ทั้งปาก (ไม่รวมการทำทำความสะอาดฟัน)	200.00
136	63101	เอ็นโดดอนต์บำบัดฉุกเฉิน	1,100.00
137	63110	การรักษาคลองรากฟัน - ฟันหน้า	103,500.00
138	63111	การรักษาคลองรากฟัน - ฟันกรามน้อย (เหมาะจ่าย 1-3 ราก)	115,600.00
139	63112	การรักษาคลองรากฟัน - ฟันกราม (เหมาะจ่าย 1-4 ราก)	104,000.00
150	62109	ผ่าตัดและอุดปลายรากฟัน (Retrograde) - ฟันหน้า	11,200.00
154		การรีครอบฟัน	4,000.00
161		เมือกสบฟันแบบแข็ง (Hard occlusal splint) (ไม่รวมค่าแลปและวัสดุ)	4,500.00
164	64131	แก้ไขการสบฟันผิดปกติ - เฉพาะตำแหน่ง	1,000.00
173		Recheck เริ่มคิดค่าใช้จ่ายหลัง second recheck เป็นต้นไป	300.00
174	67201	อุดฟันด้วยวัสดุ Amalgam - ด้านเดียว	11,700.00

รายละเอียดประเภทการรักษาทางทันตกรรม (คลินิกนอกเวลาราชการ)

ประจำเดือนสิงหาคม 2555

ลำดับ	รหัส	ประเภทการรักษา	จำนวนเงิน
175	67202	อุดฟันด้วยวัสดุ Amalgam - 2 ด้าน	15,700.00
176	67203	อุดฟันด้วยวัสดุ Amalgam - 3 ด้าน	5,200.00
177	67204	อุดฟันด้วยวัสดุ Amalgam - ตั้งแต่ 4 ด้านขึ้นไปหรือ Amalgam overlay	2,400.00
178	67210	อุดฟันด้วยวัสดุสีเหมือนฟัน (Composite, GI, Flowable composite) - ด้านเดียว	103,450.00
179	67211	อุดฟันด้วยวัสดุสีเหมือนฟัน (Composite, GI, Flowable composite) - 2 ด้าน	59,420.00
180	67212	อุดฟันด้วยวัสดุสีเหมือนฟัน (Composite, GI, Flowable composite) - 3 ด้าน	18,750.00
181	67213	อุดฟันด้วยวัสดุสีเหมือนฟัน (Composite, GI, Flowable composite) - ตั้งแต่ 4 ด้านขึ้นไปหรือ Composite onlay (direct)	12,000.00
188	67101	อุดฟันชั่วคราว/Pulp capping	1,900.00
190		ขัดวัสดุบูรณะที่อุดมาจากภายนอกคณะฯ	500.00
197		การฟอกสีฟันไม่มีชีวิตด้วยวิธี External bleaching ต่อซี่	1,100.00
204	64101	ซูดหินน้ำลาย ทั้งปาก	400.00
206	61101	เคลือบฟลูออไรด์ทั้งปาก (รวมค่าขัดฟัน)	6,800.00
207	61101	เคลือบฟลูออไรด์ทั้งปาก (ไม่รวมค่าขัดฟัน)	200.00
209		การเคลือบปิดร่องฟันด้านบดเคี้ยว (Sealant) - ฟันน้ำนม	5,000.00
210		การเคลือบปิดร่องฟันด้านบดเคี้ยว (Sealant) - ฟันแท้	3,800.00
214	63104	ทำ Pulpectomy (ฟันน้ำนม) - ฟันหน้า	3,820.00
217	9211	ครอบฟันน้ำนม (ด้วยคริลิก)	800.00
218	9211	ครอบฟันน้ำนม (SSC)	900.00

รายละเอียดประเภทการรักษาทางทันตกรรม (คลินิกนอกเวลาราชการ)

ประจำเดือนสิงหาคม 2555

ลำดับ	รหัส	ประเภทการรักษา	จำนวนเงิน
228	9203	ฟันเทียมทั้งปากถอดได้ 2 ชั้น บนและล่าง (ฐานอคริลิก)	8,288.00
232	9204	ฟันเทียมบางส่วนถอดได้ 1-5 ซี่ (ฐานอคริลิก)	6,000.00
233	9205	ฟันเทียมบางส่วนถอดได้ มากกว่า 5 ซี่ (ฐานอคริลิก, ซี่แรก)	17,475.20
237	9204	ฟันเทียมบางส่วนถอดได้ 1-5 ซี่ (ฐานโลหะหล่อ (PD), ไม่รวมค่าแลป, ความยากระดับ A: Tooth-borne)	31,642.30
238	9204	ฟันเทียมบางส่วนถอดได้ 1-5 ซี่ (ฐานโลหะหล่อ (PD), ไม่รวมค่าแลป, ความยากระดับ B: Tissue-borne, รวม Functional impression และ Cast alteration)	5,000.00
239	9205	ฟันเทียมบางส่วนถอดได้ มากกว่า 5 ซี่ (ฐานโลหะหล่อ (PD), ไม่รวมค่าแลป) ซี่แรก	44,839.50
241	9205	ฟันเทียมบางส่วนถอดได้ มากกว่า 5 ซี่ (ฐานโลหะหล่อ (PD), ไม่รวมค่าแลป, ซี่ต่อไป, ความยากระดับ B: Tissue-borne)	500.00
244	9212	ครอบฟันแท้ (ไม่ใช้การรักษา Full mouth rehabilitation, ไม่รวมค่าแลป, ไม่รวมค่าโลหะ)	166,612.70
245	9212	ครอบฟันแท้ (การรักษา Full mouth rehabilitation ที่ไม่มีการเปลี่ยนแปลงมิติในแนวตั้ง, ไม่รวมค่าแลป, ไม่รวมค่าโลหะ)	34,000.00
247		ครอบฟันชั่วคราว / สะพานฟันชั่วคราว	19,500.00
248	9214	ฟันเดือย (เดือยฟันและแกนฟัน รากเดียว, ไม่รวมค่าแลป, ไม่รวมค่าโลหะ)	110,000.00
249	9214	ฟันเดือย (เดือยฟันและแกนฟัน มากกว่า 1 ราก, ไม่รวมค่าแลป, ไม่รวมค่าโลหะ)	3,000.00
250	9214	ฟันเดือย (เดือยฟันสำเร็จรูป และแกนฟัน, รวมค่าวัสดุ)	15,900.80
251	9214	ฟันเดือย (เดือยฟันและแกนฟัน ด้วยอมัลกัม, ไม่รวมค่าแลป, ไม่รวมค่าโลหะ)	3,000.00
253	9213	ฟันเทียมบางส่วนติดแน่น รวมค่าอุปกรณ์ต่างๆ ทั้งนี้ ไม่รวมรากฟันเทียม (ไม่ใช้การรักษา Full mouth rehabilitation)	120,729.60
254	9213	ฟันเทียมบางส่วนติดแน่น รวมค่าอุปกรณ์ต่างๆ ทั้งนี้ ไม่รวมรากฟันเทียม (การรักษา Full mouth rehabilitation ที่ไม่มีการเปลี่ยนแปลงมิติในแนวตั้ง)	3,000.00
255	9213	ฟันเทียมบางส่วนติดแน่น รวมค่าอุปกรณ์ต่างๆ ทั้งนี้ ไม่รวมรากฟันเทียม ฟันเทียมบางส่วนติดแน่น (การรักษา Full mouth rehabilitation ที่มีการเปลี่ยนแปลงมิติในแนวตั้ง)	27,000.00
262		เสริมฐานฟันเทียม (Reline) ครึ่งปาก	900.00

โรงพยาบาลทันตกรรม
รายงานเงินนำส่ง (คลินิกนอกเวลาราชการ)
ณ วันที่ 31 สิงหาคม 2555

ประจำเดือน	เลขที่ใบนำส่งค่ารักษา	เลขที่ใบนำส่งค่า Lab	รายการ	จำนวนเงิน	หมายเหตุ
สิงหาคม 2555	1/2555 - 198/2555	1/2555 - 144/2555	นำส่งเงินค่ารักษาทางทันตกรรม	15,915,837.36	
	199/2555 - 218/2555	145/2555 - 161/2555	และค่า Lab	1,948,269.30	
				17,864,106.66	

จำนวนเงิน (ตัวอักษร) สิบเจ็ดล้านแปดแสนหกหมื่นสี่พันหนึ่งร้อยหกบาทหกสิบหกสตางค์

(ลงชื่อ) นางสาวนุชจรี มีเกียรติสกุล เจ้าหน้าที่การเงิน



บันทึกข้อความ

ส่วนราชการ คณะทันตแพทยศาสตร์ มหาวิทยาลัยนเรศวร โทรศัพท์ภายใน ๖๘๙๖

ที่ ศธ ๐๕๒๗.๑๑.๐๗(๒)/ ๐๕๗๗ วันที่ ๕ กันยายน ๒๕๕๕

เรื่อง ขอรายงานการบริหารทางการเงิน โรงพยาบาลทันตกรรม ประจำเดือนสิงหาคม ๒๕๕๕

เรียน คณบดีคณะทันตแพทยศาสตร์

ตามที่โรงพยาบาลทันตกรรม ได้เปิดให้บริการรักษาทางทันตกรรมแก่ประชาชนทั่วไป สำหรับการรักษาทางทันตกรรมในเวลาราชการ ประจำเดือนสิงหาคม ๒๕๕๕ นั้น

ในการนี้ งานการเงินและบัญชีจึงใคร่ขอรายงานการบริหารทางการเงิน โรงพยาบาลทันตกรรม ประจำเดือนสิงหาคม ๒๕๕๕ ตามรายการดังนี้

๑. รายงานงบการเงิน
๒. รายงานลูกหนี้โรงพยาบาลค้างชำระ
๓. รายงานค่ารักษาพยาบาลจากบัตรประกันสุขภาพถ้วนหน้า
๔. รายงานการขอยกเว้นค่ารักษาทางทันตกรรม

จึงเรียนมาเพื่อโปรดทราบและจัดเข้าวาระการประชุมคณะกรรมการประจำคณะฯ

(ผู้ช่วยศาสตราจารย์ทันตแพทย์หญิง ดร.พีรยา สุรภิงค์พันธ์)

รองคณบดีฝ่ายคลินิก คณะทันตแพทยศาสตร์

๑. รองคณบดีฝ่ายบริหาร (เนืองรัต เจริญ)
แจ้งเนื้อทบทวนภาคชงคลัง

๒. รองคณบดีฝ่ายคลินิก (เนืองรัต เจริญ)
น.น.
๕ กันยายน ๒๕๕๕

ททม
น

๕ ก.ย. ๕๕

- กัดเข้าทางแจ้งเพื่อทราบ
- ทราย
คืนชง

๗ ก.ย. ๕๕

โรงพยาบาลทันตกรรม
รายงานยอดเงินคงเหลือบัญชีแยกประเภท
ประจำเดือนสิงหาคม 2555

ประเภท	ยอดคงเหลือ (31 ก.ค.55)		รับ-ส่ง (เดือน ส.ค.55)		ยอดคงเหลือ (31 ส.ค.55)	
	เดบิต	เครดิต	เดบิต	เครดิต	เดบิต	เครดิต
1 . บัญชีเงินสด	8,249.50	-	250,678.10	253,527.60	5,400.00	-
2 . บัญชีรายได้ค่าบริการทางทันตกรรม	-	6,537.50	230,865.00	229,727.50	-	5,400.00
3 . บัญชีค่าขึ้นงานทางทันตกรรม (LAB)	-	1,712.00	22,662.60	20,950.60	-	-
รวม	8,249.50	8,249.50	504,205.70	504,205.70	5,400.00	5,400.00

หมายเหตุ แนนบรายละเอียดประเภทค่าบริการทางทันตกรรม

รายละเอียดประเภทการรักษาทางทันตกรรม

ประจำเดือนสิงหาคม 2555

ลำดับ	รหัสเบิก-จ่าย	ประเภทการรักษาทางทันตกรรม	จำนวนเงิน
1		การตรวจช่องปากและให้คำปรึกษาทางทันตกรรม	150.00
3	38001	Biopsy หรือชิ้นเนื้อที่มีความยาวมากที่สุดไม่เกิน 2 ซม. (ค่าตรวจทางพยาธิ, ชิ้นเนื้อเยื่ออ่อน)	300.00
17	41202	Dental film (การถ่ายภาพรังสีในช่องปาก Periapical การส่งถ่ายทั้งหมดไม่เกินราคาถ่ายทั้งปาก)	13,140.00
18	41202	Dental film (การถ่ายภาพรังสีแบบกัดสบต่อฟิล์ม; Occlusal film)	100.00
24	41201	Panoramic (การถ่ายภาพรังสีเทคนิคพาโนรามิก)	24,350.00
25	41201	Cephalometry (การถ่ายภาพรังสีเทคนิคเซฟาโลเมทรี; Cephalometry, Lateral Ceph.)	2,550.00
26	41201	Cephalometry (การถ่ายภาพรังสีเทคนิคเซฟาโลเมทรี; Cephalometry, P.A. Ceph.)	3,600.00
27	41001	ภาพถ่ายเอ็กซเรย์ทั่วไป (การถ่ายภาพรังสีของมือ; hand and wrist)	1,020.00
32	44242	CT Dental scan - mandible (การถ่ายภาพรังสีคอมพิวเตอร์กระดูกขากรรไกรล่าง)	100.00
37	62101	ถอนฟัน (ฟันแท้)	14,950.00
38	62102	ถอนฟันที่ยาก (เช่น กรอบ่งรากฟัน)	1,900.00
41	62104	ผ่าตัดฟันคุดโดยไม่ต้องกรอกระดูกและฟัน (Soft tissue impaction)	11,700.00
42	62105	ผ่าตัดฟันคุดหรือฟันฝังโดยกรอกระดูกและฟัน (Bony impaction / embedded tooth) - Partial Bony	5,750.00
43	62106	ผ่าตัดฟันคุดหรือฟันฝังโดยกรอกระดูกและฟัน (Bony impaction / embedded tooth) - Complete Bony	2,500.00
54	62206	ขลิบและแต่งกระดูกเพื่อใส่ฟัน (Alveolectomy/Alveoloplasty)	200.00
57	62210	Torectomy, Ostectomy บน (ผ่าตัดปุ่มกระดูกงอกขากรรไกรบนด้านข้าง; Lateral exostosis - Maxilla) ไม่รวมค่า stent	600.00
60	62211	Torectomy, Ostectomy ล่าง (ผ่าตัดปุ่มกระดูกงอกขากรรไกรล่างด้านข้าง; Lateral exostosis - Mandible) ไม่รวมค่า stent	70.00
64	62213	การผ่าตัดเลาะถุงน้ำ, ถุงหนองขนาดใหญ่ (>1.5 cm)	2,000.00
77	62302	Fracture Mandible - Closed reduction (ภายใต้ยาชาเฉพาะที่)	500.00
112	62501	ล้างแผลในช่องปาก	100.00
121	64101	ชุดหินน้ำลาย (การทำความสะอาดฟัน ป้องกันโรคปริทันต์) ทั้งปาก	9,970.00

ลำดับ	รหัสเบิก-จ่าย	ประเภทการรักษาทางทันตกรรม	จำนวนเงิน
122	64102	Root planing / Curettage	590.00
124	64111	Osseous surgery	500.00
129	*	การผ่าตัดเหงือกรูปลิ้ม (เมื่อไม่ได้ทำร่วมกับศัลยกรรมปริทันต์ชนิดอื่นๆ)	500.00
132	61101*	เคลือบฟลูออไรด์ทั้งปาก (ไม่รวมการทำทำความสะอาดฟัน)	800.00
136	63101	เอ็นโดคอนต์บำบัดอุกฉิน	2,540.00
137	63110	การรักษาคลองรากฟัน - ฟันหน้า	5,600.00
138	63111	การรักษาคลองรากฟัน - ฟันกรามน้อย (เหมาะจ่าย 1-3 ราก)	4,400.00
144	63130	ฟอกสีฟัน (Non-vital Bleaching) เฉพาะกรณีต่อเนืองหลังการรักษาคลองรากฟัน ไม่ใช่การเสริมสวย (ไม่รวม Barrier และค่าบูรณะฟันภายหลังการรักษาคลองรากฟัน)	500.00
152	*	Repair perforation, root resorption ใช้ MTA ต่อตำแหน่ง	1,000.00
156	67221	บูรณะฟันโดยใช้แถบเหล็กไร้สนิม (Band) - ฟันกราม ต่อซี่ (ไม่รวมค่าวัสดุที่ฉีดยึด)	400.00
157	*	การบูรณะด้วย Ketac silver (ราคาต่อ 1 แคปซูล)	300.00
161	*	เฝือกสบฟันแบบแข็ง (Hard occlusal splint) (ไม่รวมค่าแลปและวัสดุ)	2,500.00
165	64132	แก้ไขการสบฟันผิดปกติ - ฟันทั้งปาก	100.00
173	*	Recheck เริ่มคิดค่าใช้จ่ายหลัง second recheck เป็นต้นไป ต่อครั้ง	50.00
174	67201	อุดฟันด้วยวัสดุ Amalgam - ด้านเดียว	5,230.00
175	67202	อุดฟันด้วยวัสดุ Amalgam - 2 ด้าน	3,300.00
176	67203	อุดฟันด้วยวัสดุ Amalgam - 3 ด้าน	2,630.00
177	67204	อุดฟันด้วยวัสดุ Amalgam - ตั้งแต่ 4 ด้านขึ้นไปหรือ Amalgam overlay	200.00
178	67210	อุดฟันด้วยวัสดุสีเหมือนฟัน (Composite, GI, Flowable composite) - ด้านเดียว	14,210.00
179	67211	อุดฟันด้วยวัสดุสีเหมือนฟัน (Composite, GI, Flowable composite) - 2 ด้าน	2,810.00
180	67212	อุดฟันด้วยวัสดุสีเหมือนฟัน (Composite, GI, Flowable composite) - 3 ด้าน	2,100.00
181	67213	อุดฟันด้วยวัสดุสีเหมือนฟัน (Composite, GI, Flowable composite) - ตั้งแต่ 4 ด้านขึ้นไปหรือ Composite onlay (direct)	300.00
184	*	ปิดช่องว่างระหว่างฟันด้วยคอมโพสิต (มากกว่า 1 มม.)	400.00

ลำดับ	รหัสเบิก-จ่าย	ประเภทการรักษาทางทันตกรรม	จำนวนเงิน
187	*	Sub-base และ Base (ต่อ cavity)	30.00
204	64101	อุดหินน้ำลาย ทั้งปาก	150.00
206	61101*	เคลือบฟลูออไรด์ทั้งปาก (รวมค่าขัดฟัน)	150.00
207	61101*	เคลือบฟลูออไรด์ทั้งปาก (ไม่รวมค่าขัดฟัน)	300.00
209	*	การเคลือบปิดร่องฟันด้านบดเคี้ยว (Sealant) - ฟันน้ำนม	160.00
210	*	การเคลือบปิดร่องฟันด้านบดเคี้ยว (Sealant) - ฟันแท้	2,080.00
212	63102	Pulpotomy - ฟันน้ำนม	650.00
228	9203	ฟันเทียมทั้งปากถอดได้ 2 ชั้น บนและล่าง (ฐานอคริลิก)	6,000.00
230	9202	ฟันเทียมทั้งปากถอดได้ 1 ชั้น บนหรือล่าง (ฐานอคริลิก)	150.00
232	9204	ฟันเทียมบางส่วนถอดได้ 1-5 ซี่ (ฐานอคริลิก)	4,400.00
233	9205	ฟันเทียมบางส่วนถอดได้ มากกว่า 5 ซี่ (ฐานอคริลิก, ซี่แรก)	200.00
237	9204	ฟันเทียมบางส่วนถอดได้ 1-5 ซี่ (ฐานโลหะหล่อ (PD), ไม่รวมค่าแลป, ความยากระดับ A: Tooth-borne)	3,650.00
244	9212	ครอบฟันแท้ (ไม่ใช้การรักษา Full mouth rehabilitation, ไม่รวมค่าแลป, ไม่รวมค่าโลหะ)	11,000.00
245	9212	ครอบฟันแท้ (การรักษา Full mouth rehabilitation ที่ไม่มีการเปลี่ยนแปลงมิติในแนวตั้ง, ไม่รวมค่าแลป, ไม่รวมค่าโลหะ)	5,000.00
248	9214	ฟันเดือย (เดือยฟันและแกนฟัน รากเดียว, ไม่รวมค่าแลป, ไม่รวมค่าโลหะ)	2,000.00
250	9214	ฟันเดือย (เดือยฟันสำเร็จรูป และแกนฟัน, รวมค่าวัสดุ)	2,000.00
280	*	ใส่เครื่องมือติดแน่น (ทั้งปาก)	33,500.00
281	*	คำรักษาโดยใช้เครื่องมือติดแน่น	2,000.00
282	*	ใส่เครื่องมือถอดได้	800.00
285	*	คำติด Bracket	1,500.00
		ชิ้นงานทางทันตกรรม	20,950.60
		ยา	7,497.50
รวม			250,678.10

รายงานเงินคงเหลือประจำวัน

21

มหาวิทยาลัยนเรศวร

ประจำวันที่ 31 เดือน สิงหาคม พ.ศ. 2555

รายการ	จำนวนเงิน	หมายเหตุ
ธนบัตร เหรียญกษาปณ์ เช็ค.....ฉบับ (อื่น ๆ ระบุชื่อ)	5,400 - 	หยิบส่ง : <บ. 364/23-44 = 5,400 >
รวมทั้งสิ้น.....บาท	5,400 -	

จำนวนเงิน (ตัวอักษร) = ห้าพันสี่ร้อย บาทถ้วน

(ลงชื่อ) เจ้าหน้าที่การเงิน

(ลงชื่อ) หัวหน้ากองคลัง

คณะกรรมการเก็บรักษาเงินได้ตรวจนับเงินและหลักฐานแทนตัวเงินถูกต้องตามรายการข้างต้นแล้ว
จึงได้นำเงินเข้าเก็บรักษาไว้ในตู้เซฟ

กรรมการ

กรรมการ

กรรมการ

ทราบแล้ว

หัวหน้าส่วนราชการ

ข้าพเจ้าได้รับเงินและเอกสารแทนตัวเงิน ตามรายละเอียดข้างต้นนี้ไปแล้ว
เมื่อวันที่ 3 เดือน กันยายน พ.ศ. 2555

ลงชื่อ เจ้าหน้าที่การเงิน

โรงพยาบาลทันตกรรม
รายงานเงินนำส่ง
ณ วันที่ 31 สิงหาคม 2555

ประจำเดือน	เลขที่ใบนำส่งค่ารักษา	เลขที่ใบนำส่งค่า Lab	รายการ	จำนวนเงิน
สิงหาคม 2555	1/2555 - 222/2555	1/2555 - 113/2555	นำส่งเงินค่ารักษาทางทันตกรรม ค่าชิ้นงานทางทันตกรรมและวัสดุรากเทียม	2,833,668.70
	223/2555 - 244/2555	114/2555 - 122/2555		253,527.60
				3,087,196.30

จำนวนเงิน (ตัวอักษร) -สามล้านแปดหมื่นเจ็ดพันหนึ่งร้อยเก้าสิบหกบาทสามสิบสตางค์-

(นางสาวจิตรลดา อย่างรัตน์โชติ)
นักวิชาการเงินและบัญชี

รายงานลูกหนี้โรงพยาบาลค้างชำระ

ประจำเดือนสิงหาคม 2555

ลำดับ	โรงพยาบาล	เรียกเก็บ (ครั้ง)	สิทธิเบิก	ชื่อ - สกุล (ผู้ป่วย)	จำนวนเงิน	รวม	รับชำระเงิน	คงเหลือ
1	สวรรคโลก	9	บัตรทอง	นางประนอม นาคมิ	1,940	1,940	-	1,940
2	สวรรคโลก	9	บัตรทอง	นายมานิต เปียสารต์	390	390	-	390
3	สวรรคโลก	8	บัตรทอง	นายคำจันทร์ เมืองมา	1,000	1,000	-	1,000
4	สวรรคโลก	8	บัตรทอง	นายพิเชษฐ์ คงแสง	140	140	-	140
5	สวรรคโลก	8	บัตรทอง	น.ส.จินตนา บันป่วน	255			
			บัตรทอง	ด.ญ. พิมชนก รุ้สมัย	755	1,010	-	1,010
6	สวรรคโลก	8	บัตรทอง	ด.ช.อัศนัย เฉิดฉาย	2,590	2,590	-	2,590
7	สวรรคโลก	7	บัตรทอง	ด.ญ.จิรนนท์ สิบบุญ	1,480			
			บัตรทอง	ด.ช.อัศนัย เฉิดฉาย	190	1,670	-	1,670
8	สวรรคโลก	2	บัตรทอง	นายรสสุพร สุดา	290			
			บัตรทอง	นายณัฐพล บุญกำจัด	600	890	-	890
9	สวรรคโลก	6	บัตรทอง	นางทับ บุญเพ็ญ	854	854	-	854
10	กำแพงเพชร	1	ประกันสังคม	นางจุฑาทิพย์ ตาคำ	1,000	1,000	-	1,000
11	ทุ่งเสลี่ยม	1	บัตรทอง	นายมนัส สุริยะใหม่	580	580	-	580
12	กงไกรลาศ	6	บัตรทอง	น.ส.อังคณา หุ่มพวง	1,000	1,000	-	1,000
13	สวรรคโลก	6	บัตรทอง	น.ส.รัชฎาพร ทองดี	1,547	1,547	-	1,547
14	สวรรคโลก	6	บัตรทอง	นายภาณุพงศ์ คำเทวา	779	779	-	779
15	สวรรคโลก	6	บัตรทอง	นางอัญชนก โพธิ์มัน	1,635	1,635	-	1,635
16	สวรรคโลก	5	บัตรทอง	น.ส.จรรยา รอบุญ	3,119			
			บัตรทอง	นางจันทร์แรม อวารณ์	2,140	5,259	-	5,259
17	สวรรคโลก	5	บัตรทอง	นางเรียม คล้ายทรัพย์	2,894	2,894	-	2,894
18	สวรรคโลก	5	บัตรทอง	ด.ญ.ศิริลักษณ์ ฉิมพาลี	300	300	-	300
19	สวรรคโลก	5	บัตรทอง	นางเดือน อิมขาว	540	540	-	540
20	สวรรคโลก	4	บัตรทอง	นายอภิชาติ ทองมา	1,409			
			บัตรทอง	นางบุญยีน ทองคำ	1,614	3,023	-	3,023
21	พากทำ	3	บัตรทอง	นางเสวียน ตระกูลบุตร	1,054	1,054	-	1,054
22	ศรีนคร	3	บัตรทอง	น.ส.ดอกไม้ พิษเนาวรัตน์	930	930	-	930
23	คีรีมาศ	2	บัตรทอง	น.ส.พัชรินทร์ กาทล้ำ	274	274	-	274
24	พุทธชินราช	2	บัตรทอง	นายธีรวัฒน์ จันทนสังขจร	420	420	-	420
25	พิชัย	2	บัตรทอง	นางสาวทัศนีย์ จุลกลับ	390			
			บัตรทอง	นางสาวเบญจวรรณ ธรรมโชติ	30	420	-	420
26	สามง่าม	2	บัตรทอง	ด.ญ.มณฑิตา จุมพรม	4,289	4,289	-	4,289
27	ศรีนคร	3	บัตรทอง	นางสาวสาริทธิ์ เกตุพุด	332			
			บัตรทอง	นางสาวดอกไม้ พิษเนาวรัตน์	300	632	-	632
28	ศรีสัชชาลัย	1	บัตรทอง	นางทอง มูลเนร	24	24	-	24
29	กงไกรลาศ	3	บัตรทอง	นางสาวสุปราณี พุดเกิด	300	300	-	300
30	พากทำ	3	บัตรทอง	นางเสวียน ตระกูลบุตร	996	996	-	996
31	พิชัย	3	บัตรทอง	นางพยุ่ง อ่วมพิทยา	1,805	1,805	-	1,805
32	สสจ.กำแพงเพชร	2	บัตรทอง	นายอนุธรรม กุณเทียน	1,821			
			บัตรทอง	ด.ช.สราวุฒิ เชื้อรอด	400			
			บัตรทอง	นายสุนทร ไนรอด	1,042			
			บัตรทอง	นางสาวมะลิ วาริด	2,080	5,343	-	5,343

ลำดับ	โรงพยาบาล	เรียกเก็บ (ครั้ง)	สิทธิเบิก	ชื่อ - สกุล (ผู้ป่วย)	จำนวนเงิน	รวม	รับชำระเงิน	คงเหลือ
60	สมเด็จพระพุทธราชนครไทย	1	บัตรทอง	ด.ช.พงษ์ศักดิ์ แซ่โล่	2,510	2,510	-	2,510
61	ท่าปลา	1	บัตรทอง	ด.ญ.ศรัณยา ชมภูน้อย	5,540	5,540	-	5,540
62	สสจ.พิจิตร	1	บัตรทอง	นายพวง จันทรแจ้ง	1,301	1,301	-	1,301
63	สสจ.กำแพงเพชร	1	บัตรทอง	ด.ญ.สุภาพร กอสัมพันธ์	180	180	-	180
64	สสจ.พิจิตร	1	บัตรทอง	นายพวง จันทรแจ้ง	659	659	-	659
65	มหาวิทยาลัยนเรศวร	1	บัตรทอง	นายจรัส หนูป่า	1,830	1,830	-	1,830
66	มหาวิทยาลัยนเรศวร	1	พรบ.	นายปฏิพาน แดงแสงทอง	390	390	-	390
67	มหาวิทยาลัยนเรศวร	1	ข้าราชการ	นายยง ทองดอนเหมือน	2,790	2,790	-	2,790
จำนวนเงินรวม						120,366.00	23,270.00	97,096.00

หมายเหตุ: ลูกหนี้ รพ.คงเหลือยกมา	114,697.00 บาท	
ลูกหนี้ รพ.เดือนสิงหาคม 2555	5,669.00 บาท	ลำดับที่ (64 - 67)
รวม	120,366.00 บาท	
รับชำระเงิน เดือนสิงหาคม 2555	23,270.00 บาท	ลำดับที่ (38, 40, 43-45, 49-50, 52-53, 59)
คงเหลือ ยกไปเดือนกันยายน 2555	97,096.00 บาท	

หมายเหตุ: ลำดับที่ 8, 10, 11 รอทางโรงพยาบาลมหาวิทยาลัยนเรศวร ดำเนินการเนื่องจากโรงพยาบาลต่างๆได้โอนเงินเข้าบัญชีของโรงพยาบาลมหาวิทยาลัยนเรศวร

รายงานค่ารักษาพยาบาลจากบัตรประกันสุขภาพถ้วนหน้า

ปีงบประมาณ 2555

(ตามบันทึกข้อตกลงการเข้าร่วมเป็นสถานพยาบาลเครือข่ายในโครงการหลักประกันสุขภาพถ้วนหน้า จังหวัดพิษณุโลกปี 2555)

ประจำเดือน	จำนวนผู้มารับบริการ (ราย) ผู้ป่วยที่มีความซับซ้อนของโรคและมีความซับซ้อนในการรักษา	จำนวนผู้มารับบริการ (ราย)	จำนวนเงิน (บาท)			
			ค่าใช้จ่ายจริง	ชดเชยจากคณะแพทย์	ยกเว้นค่ารักษาทางทันตกรรม	คณะขาดทุน
ตุลาคม 2554	-	181	33,148.00	27,458.00	-	5,690.00
พฤศจิกายน 2554	-	379	62,000.50	55,328.00	-	6,672.50
ธันวาคม 2554	-	230	36,901.00	32,436.00	-	4,465.00
มกราคม 2555	-	329	52,995.00	47,694.00	-	5,301.00
มกราคม 2555	2	-	4,330.00	4,330.00	-	-
กุมภาพันธ์ 2555	-	210	33,363.50	30,555.50	-	2,808.00
มีนาคม 2555	-	106	18,658.50	16,637.50	-	2,021.00
เมษายน 2555	-	6	1,161.50	1,050.00	-	111.50
พฤษภาคม 2555	-	89	13,296.50	11,899.50	-	1,397.00
มิถุนายน 2555	-	209	31,672.50	27,155.00	2,460.00	2,057.50
กรกฎาคม 2555	-	275	43,973.00	38,195.00	4,821.50	956.50
สิงหาคม 2555	-	193	32,146.00	28,378.00	3,073.00	695.00
สิงหาคม 2555	1	-	747.00	747.00	-	-
รวม	3	2,207	364,393.00	321,863.50	10,354.50	32,175.00

**หมายเหตุ: ประกาศยกเว้นค่ารักษาทางทันตกรรม เริ่มใช้ตั้งแต่วันที่ 14 มิถุนายน 2555

สรุปรายการยกเว้นค่ารักษาทางทันตกรรม
ประกาศ ณ วันที่ 14 มิถุนายน 2555
ประจำเดือนสิงหาคม 2555

เลขที่เอกสาร	วคป.	ชื่อ - สกุล	สิทธิ	DN	ลำดับ	รายการ	จีฟัน	ยกเว้น (บาท)	บิลิตันตแพทย์ (ผู้รักษา)	อาจารย์ทันตแพทย์ (ผู้ตรวจ)
1	1 ส.ค. 55	นางสาวจันทรา รังผึ้ง	ไม่มีสิทธิเบิก	552124	37	ถอนฟัน (ฟันแท้)	14,24,34,44	200	นพ.ยุทธภรณ์	อ.ทพ.ไพโรจน์
2	1 ส.ค. 55	นายเสน่ห์ อิ่มใจ	ไม่มีสิทธิเบิก	551496	137	การรักษาคลองรากฟัน - ฟันหน้า	11	400	นพ.ทักษิณา	อ.ทพ.วงศ์วัฒน์
3	1 ส.ค. 55	นางสายทอง สุภิวี	ไม่มีสิทธิเบิก	551463	137	การรักษาคลองรากฟัน - ฟันหน้า	22	400	นพ.ณัฐจารี	อ.ทพ.วงศ์วัฒน์
4	1 ส.ค. 55	นายสุรพันธ์ เรืองพันธ์	ไม่มีสิทธิเบิก	543890	138	การรักษาคลองรากฟัน - ฟันกรามน้อย (เหมาะจ่าย 1-3 ราก)	35	500	นพ.วิศเวศ	อ.ทพ.กิตติพงษ์
5	1 ส.ค. 55	นายตะวัน โคกทอง	บัตรทอง รพ.ม.น	543668	138	การรักษาคลองรากฟัน - ฟันกรามน้อย (เหมาะจ่าย 1-3 ราก)	15	400	นพ.อนุสร	อ.ทพ.พิรยา
6	1 ส.ค. 55	นางสาววราลักษณ์ แดงคุ่น	บัตรทอง รพ.ม.น	552293	42	ผ่าตัดฟันคุดโดยกรอกระดูกและฟัน - Partial Bony	48	36	นพ.ญาณิกา	อ.ทพ.ไพโรจน์
7	14 ส.ค. 55	นายจิรวัดน์ นามวงศ์พรหม	ไม่มีสิทธิเบิก	550373	121	ขูดหินน้ำลาย - ทั้งปาก	-	150	นพ.หทัยชนม์	อ.ทพ.อิชยา
8	14 ส.ค. 55	นางสาววรรณฤดี นาคเพชร	บัตรทอง รพ.ม.น	523321	42	ผ่าตัดฟันคุดโดยกรอกระดูกและฟัน - Partial Bony	48	60	นพ.สุพัชรา	อ.ทพ.กษิต
9	15 ส.ค. 55	นายศรายุช หัตถิกามาศ	ไม่มีสิทธิเบิก	542537	37	ถอนฟัน (ฟันแท้)	18,48	100	นพ.ภูริวัจน์	อ.ทพ.ไพโรจน์
10	15 ส.ค. 55	นางอติดา ดิษฐ์รอด	ไม่มีสิทธิเบิก	543064	178	อุดฟันด้วยวัสดุสีเหมือนฟัน Composite - ด้านเดียว	17	150	นพ.จิตรเรขา	อ.ทพ.พจนมาลัย
11	15 ส.ค. 55	นายสุรเดช โทพา	ไม่มีสิทธิเบิก	542811	175	อุดฟันด้วยวัสดุ Amalgam - 2 ด้าน	47	190	นพ.พรพนิต	อ.ทพ.ทศพล
12	15 ส.ค. 55	นายพิชิตพงษ์ แซ่ลี	ไม่มีสิทธิเบิก	552157	179	อุดฟันด้วยวัสดุสีเหมือนฟัน Composite - 2 ด้าน	22	230	นพ.วาริตตา	อ.ทพ.สุธรรมมา
13	15 ส.ค. 55	นางสาวจงจิตต์ พราหมชม	บัตรทอง รพ.ม.น	543048	42	ผ่าตัดฟันคุดโดยกรอกระดูกและฟัน - Partial Bony	38	45	นพ.ธนพร	อ.ทพ.ไพโรจน์
14	15 ส.ค. 55	นางสาวสุรีย์ บรรพตจรรยา	บัตรทอง รพ.ม.น	551662	42	ผ่าตัดฟันคุดโดยกรอกระดูกและฟัน - Partial Bony	38	86	นพ.อิสรพงษ์	อ.ทพ.ไพโรจน์
15	15 ส.ค. 55	นายวิยุทธ ชลาภิรักษ์	บัตรทอง รพ.ม.น	551338	42	ผ่าตัดฟันคุดโดยกรอกระดูกและฟัน - Partial Bony	38	47.5	นพ.พนมกร	อ.ทพ.ไพโรจน์
16	15 ส.ค. 55	นางสาวมัลลิกา แก้วไสดา	บัตรทอง รพ.ม.น	551676	42	ผ่าตัดฟันคุดโดยกรอกระดูกและฟัน - Partial Bony	48	36	นพ.เกวลิณ	อ.ทพ.ไพโรจน์
17	15 ส.ค. 55	นายวิจิต จันทรวิจิตร	บัตรทอง รพ.ม.น	552345	41	ผ่าตัดฟันคุดโดยไม่ต้องกรอกระดูกและฟัน	38	36	นพ.สการวัณม์	อ.ทพ.ไพโรจน์
18	16 ส.ค. 55	นางกันยา วงษ์ทองดี	ไม่มีสิทธิเบิก	551383	138	การรักษาคลองรากฟัน - ฟันกรามน้อย (เหมาะจ่าย 1-3 ราก)	35	500	นพ.ภูริวัจน์	อ.ทพ.คุณเมตต์จิตต์
19	16 ส.ค. 55	นางกันยา วงษ์ทองดี	ไม่มีสิทธิเบิก	551383	180	อุดฟันด้วยวัสดุสีเหมือนฟัน Composite - 3 ด้าน	35	280	นพ.ภูริวัจน์	อ.ทพ.มยุรีชัย
20	16 ส.ค. 55	นายเสนาะ พรหมขวัญ	ไม่มีสิทธิเบิก	551702	138	การรักษาคลองรากฟัน - ฟันกรามน้อย (เหมาะจ่าย 1-3 ราก)	45	500	นพ.ธัชสะพน	อ.ทพ.คุณเมตต์จิตต์
21	16 ส.ค. 55	นางสาวอรัชพร คงสวัสดิ์	ไม่มีสิทธิเบิก	551877	42	ผ่าตัดฟันคุดโดยกรอกระดูกและฟัน - Partial Bony	38	200	นพ.มลภีรา	อ.ทพ.โอฬาร
22	16 ส.ค. 55	นางสาวดาวเรือง แป้นบุษผล	ไม่มีสิทธิเบิก	543057	42	ผ่าตัดฟันคุดโดยกรอกระดูกและฟัน - Partial Bony	38	200	นพ.ศิริกานต์	อ.ทพ.โอฬาร
23	16 ส.ค. 55	นายสุวิวัฒน์ ศรีพรหมมา	บัตรทอง รพ.ม.น	552151	42	ผ่าตัดฟันคุดโดยกรอกระดูกและฟัน - Partial Bony	48	60	นพ.อารดา	อ.ทพ.โอฬาร
24	16 ส.ค. 55	นายคำรณ ไชศรี	บัตรทอง รพ.ม.น	551953	42	ผ่าตัดฟันคุดโดยกรอกระดูกและฟัน - Partial Bony	48	60	นพ.เกวลิณ	อ.ทพ.โอฬาร
25	16 ส.ค. 55	นางสาวกฤษติยา ริดดา	บัตรทอง รพ.ม.น	552385	42	ผ่าตัดฟันคุดโดยกรอกระดูกและฟัน - Partial Bony	38	82.5	นพ.สุพรรณมาศ	อ.ทพ.โอฬาร
26	17 ส.ค. 55	นางอติดา ดิษฐ์รอด	ไม่มีสิทธิเบิก	543064	178	อุดฟันด้วยวัสดุสีเหมือนฟัน Composite - ด้านเดียว	34	150	นพ.จิตรเรขา	อ.ทพ.พจนมาลัย
27	17 ส.ค. 55	นายสมชาย อภิวัฒน์ไพบุลย์	ไม่มีสิทธิเบิก	542656	178	อุดฟันด้วยวัสดุสีเหมือนฟัน Composite - ด้านเดียว	17	150	นพ.อิศราภรณ์	อ.ทพ.พจนมาลัย
28	17 ส.ค. 55	นายภาณุมาศ มงสี	ไม่มีสิทธิเบิก	543197	175	อุดฟันด้วยวัสดุ Amalgam - 2 ด้าน	26	180	นพ.กรรณิการ์	อ.ทพ.มยุรีชัย
29	17 ส.ค. 55	นายชาวลิต ดวงอุทา	ประกันสังคม	550360	178	อุดฟันด้วยวัสดุสีเหมือนฟัน Composite - ด้านเดียว	45	150	นพ.มลภีรา	อ.ทพ.มยุรีชัย
30	17 ส.ค. 55	นายวันชัย เจริญวุฒิลาภ	ไม่มีสิทธิเบิก	541455	178	อุดฟันด้วยวัสดุสีเหมือนฟัน Composite - ด้านเดียว	34	150	นพ.ภคฤฎิภา	อ.ทพ.สุธรรมมา
31	17 ส.ค. 55	นางสาววนิดา สุรีย์	บัตรทอง รพ.ม.น	552417	42	ผ่าตัดฟันคุดโดยกรอกระดูกและฟัน - Partial Bony	48	60	นพ.อิสรพงษ์	อ.ทพ.จรรยาพันธ์

เลขที่เอกสาร	ว.ด.ป.	ชื่อ - สกุล	สิทธิ	DN	ลำดับ	รายการ	ซีฟัน	ยกเว้น (บาท)	นิสิตทันตแพทย์ (ผู้รักษา)	อาจารย์ทันตแพทย์ (ผู้ตรวจ)
32	17 ส.ค. 55	นางสาวเครือวัลย์ คำแห่	บัตรทอง รพ.ม.น.	551724	42	ผ่าตัดฟันคุดโดยกรอกระดูกและฟัน - Partial Bony	48	60	นทพ.สุรชาติพิทย์	อ.ทพ.จรรยาพันธ์
33	17 ส.ค. 55	นายเมธธา บัวคำ	บัตรทอง รพ.ม.น.	551440	42	ผ่าตัดฟันคุดโดยกรอกระดูกและฟัน - Partial Bony	48	10	นทพ.ภควัฒน์	อ.ทพ.จรรยาพันธ์
34	17 ส.ค. 55	นายโชติวัชร โนนคำ	บัตรทอง รพ.ม.น.	552225	42	ผ่าตัดฟันคุดโดยกรอกระดูกและฟัน - Partial Bony	38	10	นทพ.ปกรณ์	อ.ทพ.ลลิตดา
35	17 ส.ค. 55	นางสาวสิริมา มีบุญคำ	บัตรทอง รพ.ม.น.	543206	42	ผ่าตัดฟันคุดโดยกรอกระดูกและฟัน - Partial Bony	48	60	นทพ.ณัฐ	อ.ทพ.ลลิตดา
36	17 ส.ค. 55	นายพิชัย บุตรสีภูมิ	บัตรทอง รพ.ม.น.	552278	43	ผ่าตัดฟันคุดโดยกรอกระดูกและฟัน - Complete Bony	38	75	นทพ.พัชรวรรณ	อ.ทพ.จรรยาพันธ์
37	20 ส.ค. 55	นายคมกริช พิจารณา	ไม่มีสิทธิเบิก	551142	178	อุดฟันด้วยวัสดุสีเหมือนฟัน Composite - ด้านเดียว	23	150	นทพ.ณัฐ	อ.ทพ.พจนมาลย์
38	20 ส.ค. 55	นางสาวกอบกุล บุญสุข	ไม่มีสิทธิเบิก	551266	37	ถอนฟัน (ฟันแท้)	11,13	100	นทพ.สภาวะศรี	อ.ทพ.นิศาร
39	20 ส.ค. 55	นางสาวนิศรา โภคานนท์	บัตรทอง รพ.ม.น.	531231	178	อุดฟันด้วยวัสดุสีเหมือนฟัน Composite - ด้านเดียว	27	70	นทพ.วรลักษณ์	อ.ทพ.พจนมาลย์
40	20 ส.ค. 55	นางสาวลลิตา ศุกกิจ	บัตรทอง รพ.ม.น.	543245	42	ผ่าตัดฟันคุดโดยกรอกระดูกและฟัน - Partial Bony	48	45	นทพ.คมกริช	อ.ทพ.ไพโรจน์
41	20 ส.ค. 55	นางสาวณิชาภัทร ปิติสุวรรณรัตน์	บัตรทอง รพ.ม.น.	552256	42	ผ่าตัดฟันคุดโดยกรอกระดูกและฟัน - Partial Bony	48	60	นทพ.อมรพันธ์	อ.ทพ.ไพโรจน์
42	20 ส.ค. 55	นายอรุณพล พลอยสถิตพงศ์	บัตรทอง รพ.ม.น.	543127	42	ผ่าตัดฟันคุดโดยกรอกระดูกและฟัน - Partial Bony	38	45	นทพ.วิศมา	อ.ทพ.ไพโรจน์
43	21 ส.ค. 55	นางสาวดาวเรือง แป้นชุมพล	ไม่มีสิทธิเบิก	543057	175	อุดฟันด้วยวัสดุ Amalgam - 2 ด้าน	16	150	นทพ.กนกชนก	อ.ทพ.พจนมาลย์
44	21 ส.ค. 55	นางสาวพิมพ์ชนก ธนคอนันต์	ไม่มีสิทธิเบิก	543132	42	ผ่าตัดฟันคุดโดยกรอกระดูกและฟัน - Partial Bony	48	200	นทพ.หทัยชนน	อ.ทพ.ลลิตดา
45	21 ส.ค. 55	นายชวลิต ดวงอุทา	ประกันสังคม	550360	175	อุดฟันด้วยวัสดุ Amalgam - 2 ด้าน	46	150	นทพ.ณัฐจรรย์	อ.ทพ.พจนมาลย์
46	21 ส.ค. 55	นายอรุณพล ภูทอง	บัตรทอง รพ.ม.น.	552380	42	ผ่าตัดฟันคุดโดยกรอกระดูกและฟัน - Partial Bony	48	60	นทพ.สรวิชาติ	อ.ทพ.พิชิต
47	21 ส.ค. 55	นายณัฐภูมิ อินประชา	บัตรทอง รพ.ม.น.	552447	41	ผ่าตัดฟันคุดโดยไม่ต้องกรอกระดูกและฟัน	48	10	นทพ.หทัยภัทร	อ.ทพ.ลลิตดา
48	21 ส.ค. 55	นางสาวอัญญา พิระธรรม	บัตรทอง รพ.ม.น.	552294	37	ถอนฟัน (ฟันแท้)	28	50	นทพ.ธรากร	อ.ทพ.ลลิตดา
49	21 ส.ค. 55	นางสาวปิยะธิดา กุดเสนา	บัตรทอง รพ.ม.น.	552183	41	ผ่าตัดฟันคุดโดยไม่ต้องกรอกระดูกและฟัน	48	24	นทพ.กนกชนก	อ.ทพ.ลลิตดา
50	22 ส.ค. 55	นางสาวดาวเรือง แป้นชุมพล	ไม่มีสิทธิเบิก	543057	178	อุดฟันด้วยวัสดุสีเหมือนฟัน Composite - ด้านเดียว	12	150	นทพ.ศิริกานต์	อ.ทพ.สุธรรมมา
51	22 ส.ค. 55	นายธีรรัฐ หอวิจิตร	ไม่มีสิทธิเบิก	551679	42	ผ่าตัดฟันคุดโดยกรอกระดูกและฟัน - Partial Bony	47	200	นทพ.วิศเวศ	อ.ทพ.ไพโรจน์
52	22 ส.ค. 55	นายพิชิตพงษ์ แซ่ลี	ไม่มีสิทธิเบิก	552157	137	การรักษาคลองรากฟัน - ฟันหน้า	22	400	นทพ.วารัดดา	อ.ทพ.วงศ์วัฒน์
53	22 ส.ค. 55	นายวุฒิศักดิ์ คุ้มสวน	ไม่มีสิทธิเบิก	551286	137	การรักษาคลองรากฟัน - ฟันหน้า	11	400	นทพ.พนมกร	อ.ทพ.วงศ์วัฒน์
54	22 ส.ค. 55	นางพิบูล วิเชียร	ประกันสังคม	551176	138	การรักษาคลองรากฟัน - ฟันกรามน้อย (เหมาจ่าย 1-3 ราก)	45	400	นทพ.สุรชาติพิทย์	อ.ทพ.พิริยา
55	22 ส.ค. 55	นางสาวรัชพร คงสวัสดิ์	ไม่มีสิทธิเบิก	551877	42	ผ่าตัดฟันคุดโดยกรอกระดูกและฟัน - Partial Bony	48	200	นทพ.มลภีรา	อ.ทพ.ไพโรจน์
56	22 ส.ค. 55	นางสาวศรित्र อ่อนบำรุง	ไม่มีสิทธิเบิก	552383	37	ถอนฟัน (ฟันแท้)	28	50	นทพ.กัญญาภัทร	อ.ทพ.พิชิต
57	22 ส.ค. 55	นางสาวกานดา ดิษสละ	ไม่มีสิทธิเบิก	543375	42	ผ่าตัดฟันคุดโดยกรอกระดูกและฟัน - Partial Bony	48	200	นทพ.ภูริวัฒน์	อ.ทพ.ไพโรจน์
58	22 ส.ค. 55	นายณรรธนน กาญจนถนอม	บัตรทอง รพ.ม.น.	552418	42	ผ่าตัดฟันคุดโดยกรอกระดูกและฟัน - Partial Bony	48	95	นทพ.กนกชนก	อ.ทพ.ไพโรจน์
59	22 ส.ค. 55	นางสาวอัจฉรา โพธิ์แก้ว	บัตรทอง รพ.ม.น.	551398	42	ผ่าตัดฟันคุดโดยกรอกระดูกและฟัน - Partial Bony	48	63.5	นทพ.กิริติ	อ.ทพ.ไพโรจน์
60	22 ส.ค. 55	นายพากร มุสิก	บัตรทอง รพ.ม.น.	552158	41	ผ่าตัดฟันคุดโดยไม่ต้องกรอกระดูกและฟัน	48	36	นทพ.ศิทธิพันธ์	อ.ทพ.นิศาร
61	22 ส.ค. 55	นางสาวมาริสา เพิ่มพูนธนาลาภ	บัตรทอง รพ.ม.น.	541679	42	ผ่าตัดฟันคุดโดยกรอกระดูกและฟัน - Partial Bony	38	36	นทพ.อิสริพงษ์	อ.ทพ.ไพโรจน์
62	22 ส.ค. 55	นางสาวชนัญธิดา แซ่ลิ้ม	บัตรทอง รพ.ม.น.	543640	42	ผ่าตัดฟันคุดโดยกรอกระดูกและฟัน - Partial Bony	48	110	นทพ.เกวลิณ	อ.ทพ.นิศาร
63	23 ส.ค. 55	นายเกียรติศักดิ์ ลุงคะ	ไม่มีสิทธิเบิก	550068	175	อุดฟันด้วยวัสดุ Amalgam - 2 ด้าน	36	180	นทพ.ทักษิญา	อ.ทพ.พจนมาลย์
64	23 ส.ค. 55	นางสาวภัทรวดี รัตนจันทร์	ไม่มีสิทธิเบิก	551869	43	ผ่าตัดฟันคุดโดยกรอกระดูกและฟัน - Complete Bony	38	200	นทพ.ณัฐนันท์	อ.ทพ.ไอนาร
65	23 ส.ค. 55	นางสาวชาลิการ์ กล้าเหม็ง	ไม่มีสิทธิเบิก	552403	42	ผ่าตัดฟันคุดโดยกรอกระดูกและฟัน - Partial Bony	38	200	นทพ.สรัฐ	อ.ทพ.ไอนาร

เลขที่ เอกสาร	วคป.	ชื่อ - สกุล	สิทธิ	DN	ลำดับ	รายการ	ซีฟัน	ยกเว้น (บาท)	นิสิตทันตแพทย์ (ผู้รักษา)	อาจารย์ทันตแพทย์ (ผู้ตรวจ)
66	23 ส.ค. 55	นางสาวกฤษชญา รัตดา	บัตรทอง รพ.ม.น.	552385	42	ผ่าตัดฟันคุดโดยกรอกระดูกและฟัน - Partial Bony	48	52.5	นพ.ณัฐจารี	อ.ทพ.โอฬาร
67	23 ส.ค. 55	นางสาวสุธาสินี อาจโยธา	บัตรทอง รพ.ม.น.	550131	42	ผ่าตัดฟันคุดโดยกรอกระดูกและฟัน - Partial Bony	48	60	นพ.อารดา	อ.ทพ.ลลิตกร
68	23 ส.ค. 55	นางสาวนวรรณ์ ฉวีวงศ์ไพศาล	บัตรทอง รพ.ม.น.	552113	42	ผ่าตัดฟันคุดโดยกรอกระดูกและฟัน - Partial Bony	38	64	นพ.ภาศิโนย	อ.ทพ.โอฬาร
69	24 ส.ค. 55	พระกอบสิทธิ์ จันทรานนท์	ไม่มีสิทธิเบิก	510863	178	อุดฟันด้วยวัสดุสีเหมือนฟัน Composite - ด้านเดียว	44	150	นพ.สการวัศม์	อ.ทพ.มยุรชฎ์
70	24 ส.ค. 55	นายชนาธิป ขาวนวล	ไม่มีสิทธิเบิก	541902	43	ผ่าตัดฟันคุดโดยกรอกระดูกและฟัน - Complete Bony	18	300	นพ.อมรเทพ	อ.ทพ.พิชิต
71	24 ส.ค. 55	นางมัส สายพูน	ไม่มีสิทธิเบิก	552479	137	การรักษาคลองรากฟัน - ฟันหน้า	11	400	นพ.เดือนมัส	อ.ทพ.ณัฏชยา
72	24 ส.ค. 55	นางสาวพนิดา ทรงคร	ไม่มีสิทธิเบิก	523638	37	ถอนฟัน (ฟันแท้)	28	50	นพ.ณัฐ	อ.ทพ.นิตการ
					41	ผ่าตัดฟันคุดโดยไม่ต้องกรอกระดูกและฟัน	38	150		
73	24 ส.ค. 55	นายรัชพล เสรีพงศ์	ไม่มีสิทธิเบิก	552482	42	ผ่าตัดฟันคุดโดยกรอกระดูกและฟัน - Partial Bony	48	150	นพ.เพชรวาลี	อ.ทพ.จรรยาพันธ์
74	24 ส.ค. 55	นายชูเกียรติ มิ่งขวัญ	บัตรทอง รพ.ม.น.	552313	42	ผ่าตัดฟันคุดโดยกรอกระดูกและฟัน - Partial Bony	38	60	นพ.ถิรพันธ์	อ.ทพ.นิตการ
75	24 ส.ค. 55	นางสาวอาภา เทียนสิทธิ์	บัตรทอง รพ.ม.น.	533658	180	อุดฟันด้วยวัสดุสีเหมือนฟัน Composite - 3 ด้าน	24	80	นพ.อาทิตย์ยา	อ.ทพ.ศิริลาวัลย์
76	24 ส.ค. 55	นายชนะรักษ์ เทียมทองดี	บัตรทอง รพ.ม.น.	552527	37	ถอนฟัน (ฟันแท้)	18	5	นพ.อมรรัตน์	อ.ทพ.จรรยาพันธ์
77	24 ส.ค. 55	นายรุ่ง อินทร์หมี่	บัตรทอง รพ.ม.น.	552526	37	ถอนฟัน (ฟันแท้)	28	55	นพ.คมกริช	อ.ทพ.ไพโรจน์
78	24 ส.ค. 55	นางสาวพุชชระ เดชมนต์	บัตรทอง รพ.ม.น.	551934	42	ผ่าตัดฟันคุดโดยกรอกระดูกและฟัน - Partial Bony	28	60	นพ.วลัยลักษณ์	อ.ทพ.ไพโรจน์
79	27 ส.ค. 55	นายประสพผล นาคสุข	ไม่มีสิทธิเบิก	543418	179	อุดฟันด้วยวัสดุสีเหมือนฟัน Composite - 2 ด้าน	11	200	นพ.คมกริช	อ.ทพ.สุธรรมมา
80	27 ส.ค. 55	นายเดวิทย์ กาญจนะ	ไม่มีสิทธิเบิก	543351	174	อุดฟันด้วยวัสดุ Amalgam - ด้านเดียว	47	80	นพ.อรรถสพณ	อ.ทพ.สุธรรมมา
81	27 ส.ค. 55	นายชาย รุ่งแสง	ไม่มีสิทธิเบิก	543357	179	อุดฟันด้วยวัสดุสีเหมือนฟัน Composite - 2 ด้าน	11	200	นพ.ศศิเศรษฐ์	อ.ทพ.สุธรรมมา
82	27 ส.ค. 55	นางสมพิศ พุ่มทอง	ไม่มีสิทธิเบิก	543181	179	อุดฟันด้วยวัสดุสีเหมือนฟัน Composite - 2 ด้าน	15	200	นพ.ชนิษฐา	อ.ทพ.สุธรรมมา
83	27 ส.ค. 55	นางอริดา ดิษฐ์รอด	ไม่มีสิทธิเบิก	543064	174	อุดฟันด้วยวัสดุ Amalgam - ด้านเดียว	17	80	นพ.กรรณิการ์	อ.ทพ.สุธรรมมา
84	27 ส.ค. 55	นายทศพล งามเลิศ	ไม่มีสิทธิเบิก	550335	178	อุดฟันด้วยวัสดุสีเหมือนฟัน Composite - ด้านเดียว	11	150	นพ.รสากร	อ.ทพ.สุธรรมมา
85	27 ส.ค. 55	พระจงกล เกื้อนกุล	ประกันสังคม	551104	178	อุดฟันด้วยวัสดุสีเหมือนฟัน Composite - ด้านเดียว	28	150	นพ.ญาณิกา	อ.ทพ.สุธรรมมา
86	27 ส.ค. 55	นางสาวธนิดา ทองคำสุก	บัตรทอง รพ.ม.น.	551874	137	การรักษาคลองรากฟัน - ฟันหน้า	21	400	นพ.วิรงรอง	อ.ทพ.พิรยา
87	27 ส.ค. 55	นางสาววรรณฤดี นาคเพชร	บัตรทอง รพ.ม.น.	523321	41	ผ่าตัดฟันคุดโดยไม่ต้องกรอกระดูกและฟัน	48	60	นพ.สุภัตรา	อ.ทพ.นิตการ
88	28 ส.ค. 55	นายวราวุฒิ แดงน้อย	ไม่มีสิทธิเบิก	552561	42	ผ่าตัดฟันคุดโดยกรอกระดูกและฟัน - Partial Bony	48	200	นพ.ปกรณ	อ.ทพ.นิตการ
89	28 ส.ค. 55	นายเศกสิทธิ์ อิมมิ่ง	ไม่มีสิทธิเบิก	533034	42	ผ่าตัดฟันคุดโดยกรอกระดูกและฟัน - Partial Bony	48	200	นพ.ณัฐ	อ.ทพ.นิตการ
90	28 ส.ค. 55	นายมานพ ภมรเดชากุล	ไม่มีสิทธิเบิก	543053	178	อุดฟันด้วยวัสดุสีเหมือนฟัน Composite - ด้านเดียว	35	180	นพ.หทัยชนน	อ.ทพ.อภิวัฒน์
91	28 ส.ค. 55	นางสาวดวงกมล คงวงษ์	ไม่มีสิทธิเบิก	551989	175	อุดฟันด้วยวัสดุ Amalgam - 2 ด้าน	24	180	นพ.อมรรัตน์	อ.ทพ.สุธรรมมา
92	28 ส.ค. 55	นายเสริม โอมแดง	ไม่มีสิทธิเบิก	551068	178	อุดฟันด้วยวัสดุสีเหมือนฟัน Composite - ด้านเดียว	34	150	นพ.วาริตตา	อ.ทพ.อภิวัฒน์
93	28 ส.ค. 55	นายจตุพร เงินคำ	ไม่มีสิทธิเบิก	530549	178	อุดฟันด้วยวัสดุสีเหมือนฟัน Composite - ด้านเดียว	44	150	นพ.นันท์วัน	อ.ทพ.สุธรรมมา
94	28 ส.ค. 55	นางสาวจิตสุภา คำคำ	ไม่มีสิทธิเบิก	551599	175	อุดฟันด้วยวัสดุ Amalgam - 2 ด้าน	14	150	นพ.ทัศน์ทวี	อ.ทพ.สุธรรมมา
95	28 ส.ค. 55	นายวัชรระ ศรีประทุม	บัตรทอง รพ.ม.น.	552398	42	ผ่าตัดฟันคุดโดยกรอกระดูกและฟัน - Partial Bony	38	60	นพ.หทัยชนน	อ.ทพ.พิชิต
96	28 ส.ค. 55	นายศศิ รุ่งเรือง	บัตรทอง รพ.ม.น.	542644	41	ผ่าตัดฟันคุดโดยไม่ต้องกรอกระดูกและฟัน	48	22.5	นพ.พนมกร	อ.ทพ.ไพโรจน์
97	28 ส.ค. 55	นางสาวรศนพร แก้ววังป่า	บัตรทอง รพ.ม.น.	552576	37	ถอนฟัน (ฟันแท้)	26	5	นพ.พนมกร	อ.ทพ.ไพโรจน์
98	29 ส.ค. 55	นายอนุวัตร วงศ์จันทร์	ไม่มีสิทธิเบิก	552382	37	ถอนฟัน (ฟันแท้)	18	50	นพ.สรวาดิ	อ.ทพ.ไพโรจน์
					42	ผ่าตัดฟันคุดโดยกรอกระดูกและฟัน - Partial Bony	48	200		

เลขที่เอกสาร	วคป.	ชื่อ - สกุล	สิทธิ	DN	ลำดับ	รายการ	ซีฟัน	ยกเว้น (บาท)	นิสิตทันตแพทย์ (ผู้รักษา)	อาจารย์ทันตแพทย์ (ผู้ตรวจ)	
99	29 ส.ค. 55	นางสาวปางอุบล	อำนาจสิทธิ์	ไม่มีสิทธิเบิก	552562	42	ผ่าตัดฟันคุดโดยกรอกระดูกและฟัน - Partial Bony	38	200	นพ.อารดา	อ.ทพ.ไพโรจน์
100	29 ส.ค. 55	นางสาววิสุดรา	เพชรเมือง	ไม่มีสิทธิเบิก	543657	121	อุดฟันน้ำลาย - ทั้งปาก	-	60	นพ.สพรัฐ	อ.ทพ.สุทธิพลินทร์
101	29 ส.ค. 55	นางปราณี	ขวัญแก้ว	ประกันสังคม	552182	138	การรักษาคลองรากฟัน - ฟันกรามน้อย (เหมาะจ่าย 1-3 ราก)	44	500	นพ.เชมจิรัฐ	อ.ทพ.พิรยา
102	29 ส.ค. 55	นางบุญช่วย	นบกระโทก	บัตรทอง รท.ม.น	552147	138	การรักษาคลองรากฟัน - ฟันกรามน้อย (เหมาะจ่าย 1-3 ราก)	15	500	นพ.ชาวีญา	อ.ทพ.วงศ์วัฒน์
103	29 ส.ค. 55	นายภัทรพงศ์	ปัจจุวิภา	บัตรทอง รท.ม.น.	552525	42	ผ่าตัดฟันคุดโดยกรอกระดูกและฟัน - Partial Bony	48	36	นพ.ญานิกาน	อ.ทพ.ไพโรจน์
104	29 ส.ค. 55	นายสังจาธรรม	บุญรักษ์	บัตรทอง รท.ม.น.	550660	175	อุดฟันด้วยวัสดุ Amalgam - 2 ด้าน	24	10	นพ.ชุตินา	อ.ทพ.มยุรีชญ์
105	29 ส.ค. 55	นางสาวพันธุนิดา	จันทร์เดือย	บัตรทอง รท.ม.น.	552036	42	ผ่าตัดฟันคุดโดยกรอกระดูกและฟัน - Partial Bony	48	36	นพ.ชนิษฐา	อ.ทพ.ไพโรจน์
106	29 ส.ค. 55	นายธรรมบุญ	สร้อยพูล	บัตรทอง รท.ม.น.	551601	42	ผ่าตัดฟันคุดโดยกรอกระดูกและฟัน - Partial Bony	48	45	นพ.พัทริกา	อ.ทพ.ไพโรจน์
107	29 ส.ค. 55	นางสาวอรทัย	แสงไชย	บัตรทอง รท.ม.น.	543713	42	ผ่าตัดฟันคุดโดยกรอกระดูกและฟัน - Partial Bony	38	45	นพ.ปกรณ	อ.ทพ.ไพโรจน์
108	29 ส.ค. 55	นายสุริยันธ์	ศรีพรหมมา	บัตรทอง รท.ม.น.	552151	43	ผ่าตัดฟันคุดโดยกรอกระดูกและฟัน - Complete Bony	38	36	นพ.ณัฐจารี	อ.ทพ.พิชิต
109	29 ส.ค. 55	นางสาวพรราวลิ	นันทบุณฑรา	บัตรทอง รท.ม.น.	502522	42	ผ่าตัดฟันคุดโดยกรอกระดูกและฟัน - Partial Bony	48	60	นพ.กรรณิการ	อ.ทพ.นิศากร
110	29 ส.ค. 55	นางสาวปิยนุช	กำทอง	บัตรทอง รท.ม.น.	551529	42	ผ่าตัดฟันคุดโดยกรอกระดูกและฟัน - Partial Bony	28	60	นพ.นิติกานต์	อ.ทพ.ไพโรจน์
111	29 ส.ค. 55	นายปาลณวัฒน์	อัครโต	บัตรทอง รท.ม.น.	452288	42	ผ่าตัดฟันคุดโดยกรอกระดูกและฟัน - Partial Bony	48	60	นพ.ภัทรวิภา	อ.ทพ.ไพโรจน์
112	30 ส.ค. 55	นางณัฐชนน	คำมะณี	ไม่มีสิทธิเบิก	543956	174	อุดฟันด้วยวัสดุ Amalgam - ด้านเดียว	47,37,48	300	นพ.ลลิตา	อ.ทพ.พจนาลัย
113	30 ส.ค. 55	นางอชิตา	ดิษฐ์รอด	ไม่มีสิทธิเบิก	543064	174	อุดฟันด้วยวัสดุ Amalgam - ด้านเดียว	45	80	นพ.จิตรเรขา	อ.ทพ.พจนาลัย
						178	อุดฟันด้วยวัสดุสีเหมือนฟัน Composite - ด้านเดียว	13	150		
114	30 ส.ค. 55	นายวรกร	วุฒิสักดิ์การณ	ไม่มีสิทธิเบิก	541941	38	ถอนฟันที่ยาก	28	200	นพ.ปริญญาณีสักดิ์	อ.ทพ.โอฬาร
115	30 ส.ค. 55	นางสาวดวงพร	ฉำน้อย	บัตรทอง รท.ม.น	541837	138	การรักษาคลองรากฟัน - ฟันกรามน้อย (เหมาะจ่าย 1-3 ราก)	14	500	นพ.จงรัก	อ.ทพ.กิตติพงษ์
116	30 ส.ค. 55	นางสาวธิดารัตน์	เป็รอด	บัตรทอง รท.ม.น.	551308	42	ผ่าตัดฟันคุดโดยกรอกระดูกและฟัน - Partial Bony	38	72.5	นพ.ชาวีญา	อ.ทพ.โอฬาร
117	30 ส.ค. 55	นายขวัญชัย	ปิ่นคู่	บัตรทอง รท.ม.น.	552616	37	ถอนฟัน (ฟันแท้)	18	50	นพ.สุธาทิพย์	อ.ทพ.โอฬาร
						42	ผ่าตัดฟันคุดโดยกรอกระดูกและฟัน - Partial Bony	48	200		
118	30 ส.ค. 55	นางสาวประวีณา	อินทร์ชวน	บัตรทอง รท.ม.น.	552623	42	ผ่าตัดฟันคุดโดยกรอกระดูกและฟัน - Partial Bony	48	60	นพ.อิสรพงษ์	อ.ทพ.โอฬาร
119	30 ส.ค. 55	นายคำนิง	สิบลักคังวงศ์	บัตรทอง รท.ม.น.	543756	42	ผ่าตัดฟันคุดโดยกรอกระดูกและฟัน - Partial Bony	48	60	นพ.สุธาทิพย์	อ.ทพ.โอฬาร
120	31 ก.ค. 55	นางสาววันเพ็ญ	ยังอิน	ไม่มีสิทธิเบิก	552489	37	ถอนฟัน (ฟันแท้)	16,26,28,38,37	250	นพ.อมรรัตน์	อ.ทพ.จรรุพันธ์
121	31 ส.ค. 55	นายสฤกษ์	น้ำใจเพชร	ไม่มีสิทธิเบิก	543867	42	ผ่าตัดฟันคุดโดยกรอกระดูกและฟัน - Partial Bony	48	200	นพ.วรลักษณ์	อ.ทพ.จรรุพันธ์
122	31 ส.ค. 55	พระสุเม	สมมิตร	ไม่มีสิทธิเบิก	551026	37	ถอนฟัน (ฟันแท้)	41-48,33,35,13,23	550	นพ.ณัฐนันท์	อ.ทพ.นิศากร
123	31 ส.ค. 55	นางสาวกรรณิการ	มุลาชา	ไม่มีสิทธิเบิก	531424	121	อุดฟันน้ำลาย - ทั้งปาก	-	60	นพ.วรลักษณ์	อ.ทพ.อนุพันธ์
124	31 ส.ค. 55	นางพิบูล	วิเชียร	ประกันสังคม	551176	175	อุดฟันด้วยวัสดุ Amalgam - 2 ด้าน	46	150	นพ.สุธาทิพย์	อ.ทพ.สุธรรมมา
125	31 ส.ค. 55	นางสาวประภาพรรณ	กิมพันธ์	บัตรทอง รท.ม.น.	551127	43	ผ่าตัดฟันคุดโดยกรอกระดูกและฟัน - Complete Bony	38	60	นพ.ณัฐนันท์	อ.ทพ.ไพโรจน์
126	31 ส.ค. 55	นางสาววารวณดา	บารมี	บัตรทอง รท.ม.น.	540712	42	ผ่าตัดฟันคุดโดยกรอกระดูกและฟัน - Partial Bony	48	60	นพ.กรรณิการ	อ.ทพ.จรรุพันธ์
127	31 ส.ค. 55	นางสาวนิภาวรรณ	พันมาลี	บัตรทอง รท.ม.น.	552515	41	ผ่าตัดฟันคุดโดยไม่ต้องกรอกระดูกและฟัน	48	10	นพ.คมกริช	อ.ทพ.จรรุพันธ์

จำนวนเงินรวมทั้งสิ้น (-หนึ่งหมื่นเก้าพันหกหรือสามบาทถ้วน-)

19,603.00

สรุปจำนวนผู้ป่วยและจำนวนเงินที่ขอยกเว้นค่ารักษาทางทันตกรรม

(ตามประกาศยกเว้นค่ารักษาทางทันตกรรม ณ วันที่ 14 มิถุนายน 2555)

ประจำเดือน	มิถุนายน	กรกฎาคม	สิงหาคม	รวม
จำนวนผู้ป่วย (ราย)	32	148	127	307
จำนวนเงิน (บาท)	2,460	21,146.50	19,603.00	43,209.50

กราฟแสดงจำนวนผู้ป่วย

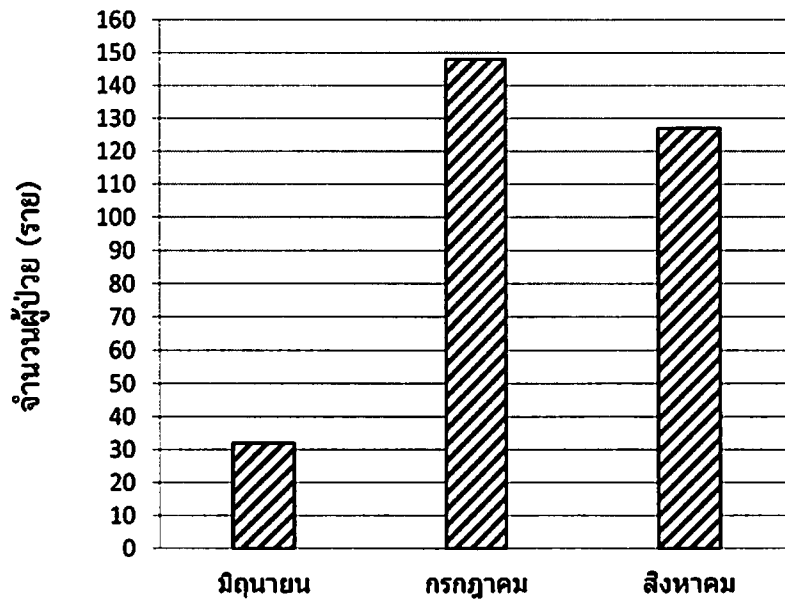

กราฟแสดงจำนวนเงิน

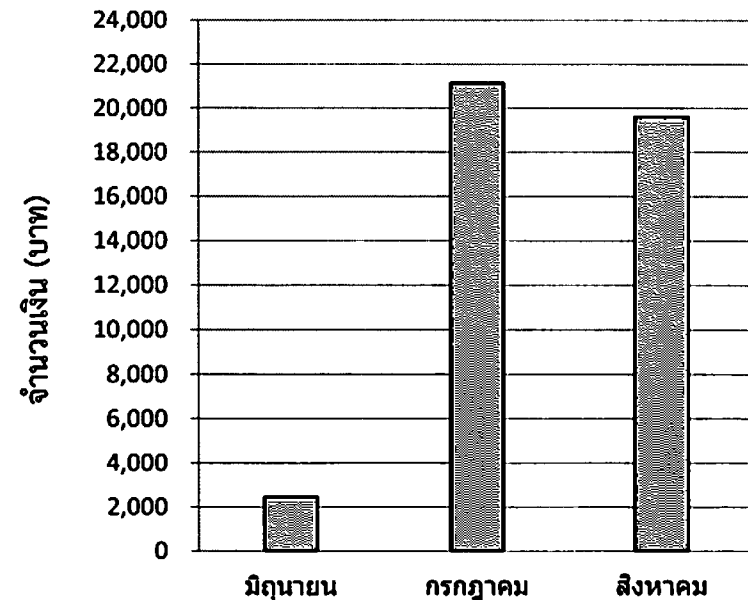

ทะเบียนคุมค่าจ้างงานทางทันตกรรม สิ้นสุด ณ วันที่ 7 กันยายน 2555

คลินิกในเวลาราชการ

ตรวจรับ(เจ้าหน้าที่)									
ว/ด/ป	ว/ด/ป ตามใบส่งของ	ใบส่งของ Inv.	ชื่อเจ้าหน้าที่ (บริษัท)	ลูกหนี้(คนไข้)		ทันตแพทย์/นิสิต		จำนวนเงิน	
				ชื่อ	สกุล	DN	ชื่อ		สกุล
7 ก.ย. 55		225057	เด็มหาเนียร์	วิชัย	วิทยานุกรอง		นพ.วิสมา	วิทยานุกรอง	1,712.00
7 ก.ย. 55		225058	เด็มหาเนียร์	กอบกุล	บุญสุข		นพ.ภณวัฒน์		1,712.00
7 ก.ย. 55		225199	เด็มหาเนียร์	จำลอง	จันทร์สวย		DR.LAN	DORJI	1,284.00
รวมทั้งสิ้น									4,708.00



บันทึกข้อความ

ส่วนราชการ คณะทันตแพทยศาสตร์ มหาวิทยาลัยนเรศวร โทรศัพท์ภายใน ๖๐๐๘-๙

ที่ ศธ ๐๕๒๗.๑๑.๐๑(๒)/๔๖๖ วันที่ ๒๓ สิงหาคม ๒๕๕๕

เรื่อง การรายงานวัสดุคงทนถาวรประจำเดือน มิถุนายน - กรกฎาคม ๒๕๕๕

เรียน คณบดีคณะทันตแพทยศาสตร์

ตามที่งานพัสดุ ได้รายงานวัสดุคงทนถาวรประจำเดือนให้กองคลังทราบ เพื่อตัดยอดการเบิกจ่ายวัสดุคงทนถาวร นั้น

ในการนี้เจ้าหน้าที่พัสดุ ได้ดำเนินการตรวจสอบวัสดุคงทนถาวรและทำรายงานวัสดุคงเหลือประจำเดือนมิถุนายน - กรกฎาคม ๒๕๕๕ รายละเอียดดังปรากฏด้านหลังบันทึกข้อความฉบับนี้

จึงเรียนมาเพื่อโปรดทราบ และแจ้งในที่ประชุมคณะกรรมการประจำคณะฯ

สินธ์ทิภา

(อาจารย์ ดร.สินธ์ทิภา จบศรี)

รองคณบดีฝ่ายบริหาร คณะทันตแพทยศาสตร์

ทลว

๒๓/๘

๒๓ สิงหาคม ๒๕๕๕



บันทึกข้อความ

ส่วนราชการ คณะทันตแพทยศาสตร์ มหาวิทยาลัยนเรศวร โทรศัพท์ภายใน ๖๐๐๙

ที่ ศธ ๐๕๒๗.๑๑.๐๑(๒)/๘๘๑ วันที่ ๒๒ สิงหาคม ๒๕๕๕

เรื่อง การรายงานวัสดุคงทนถาวรประจำเดือน มิถุนายน - กรกฎาคม ๒๕๕๕

เรียน ผู้อำนวยการกองคลัง

ตามที่งานพัสดุ ๒ ได้ขอให้งานพัสดุคณะทันตแพทยศาสตร์ รายงานวัสดุคงเหลือประจำเดือนให้กองคลังทราบ เพื่อตัดยอดการเบิกจ่ายวัสดุ นั้น

ในการนี้เจ้าหน้าที่พัสดุคณะฯ ได้ดำเนินการตรวจสอบวัสดุและทำรายงานวัสดุคงทนถาวรประจำเดือน มิถุนายน - กรกฎาคม ๒๕๕๕ ซึ่งมีรายการวัสดุเพิ่มเติม ดังนี้

- | | | |
|---------------------|------------------|--------------|
| ๑. วัสดุสำนักงาน | ลำดับที่ ๗๓ - ๗๙ | หน้า ๗ |
| ๒. วัสดุคอมพิวเตอร์ | ลำดับที่ ๕๕ - ๖๕ | หน้า ๑๘ - ๑๙ |
| ๓. วัสดุไฟฟ้า | ลำดับที่ ๙ | หน้า ๒๗ |

จึงเรียนมาเพื่อโปรดทราบ

(รองศาสตราจารย์ทันตแพทย์ ดร.ทศพล ปิยะปัทมินทร์)
คณบดีคณะทันตแพทยศาสตร์

รายงานวัสดุคงทนถาวร (ครุภัณฑ์ต่ำกว่าเกณฑ์) คงเหลือ

ประจำเดือน กรกฎาคม 2555

คณะทันตแพทยศาสตร์ มหาวิทยาลัยนครสวรรค์

ลำดับ	วันที่ได้รับ	รายการ	S/N	หมายเลขทะเบียน วัสดุคงทนถาวร	ราคาหน่วยละ	ประเภท งบม. (เงินแผ่นดิน)	บริษัท / ห้างร้าน	สถานที่จัดเก็บ	วันที่จำหน่าย ซากวัสดุ
วัสดุสำนักงาน									
1	10 ส.ค.50	เครื่องคำนวณ จำนวน 1 เครื่อง	6D001406	ว.สนง.001/49	3,400.00		บ.ท็อปแลนด์เทคนิคคอล	- ห้องการเงิน	
2	6 มิ.ย.50	รถเข็นหนังสือแบบมีลิ้นกลาง 3 ชั้น จำนวน 1 ชุด	-	ว.สนง.002/50	3,900.00		พิษณุโลกโมเดิร์น ออฟฟิศ	- ห้องอ่านหนังสือ	
3	18 พ.ค.50	โต๊ะเหล็ก ขนาด 80x120x100 cm. จำนวน 1 ตัว	-	ว.สนง.003/50	4,500.00		ร้านอึ้งหยูจวัน	- โรงพยาบาลทันตกรรม	
4	13 ก.ค.50	โต๊ะวางคอมพิวเตอร์ ขนาด 1000x700x750 จำนวน 23 ตัว	-	ว.สนง.004/50 ถึง ว.สนง.026/50	4,300.00		หจก.พิษณุโลก โมเดิร์นออฟฟิศ	- ห้องคอมพิวเตอร์ ๓ลา	
5	4 ก.ค.51	โต๊ะไม้ขาเหล็ก จำนวน 7 ตัว	-	ว.สนง.027/51 ถึง ว.สนง.033/51	1,400.00		ร้าน ข.วานิช เฟอร์นิเจอร์	- โรงพยาบาลทันตกรรม	
6	16 ก.ค.51	โต๊ะหน้าท๊อปไม้ขาเหล็ก ขนาด 120x75x75 จำนวน 2 ตัว	-	ว.สนง.034/51 ว.สนง.035/51	4,950.00		ร้าน ข.วานิช เฟอร์นิเจอร์	- โรงพยาบาลทันตกรรม	
7	18 ธ.ค.51	ม้านั่งปรับแสง ขนาด 1.17x1.70 ม. ม้านั่งปรับแสง ขนาด 1.16x1.70 ม. ม้านั่งปรับแสง ขนาด 1.60x1.70 ม.	-	ว.สนง.036/52 ว.สนง.037/52 ว.สนง.038/52	1,300.00 1,300.00 1,700.00		ร้านจินดา ร้านจินดา ร้านจินดา	- อาคารบริหาร - อาคารบริหาร - อาคารบริหาร	
8	12 ม.ค.52	ตู้ไม้รับชนิด 1 รหัส 1 กุญแจ จำนวน 1 ตู้	9369	ว.สนง.040/52	4,990.00		หจก.พิษณุโลก โมเดิร์นออฟฟิศ	- โรงพยาบาลทันตกรรม	
9	4 มี.ค.52	บันได 7 ชั้น	-	ว.สนง.043/52	2,900.00		ร้าน อึ้ง หยู จวัน	- หน่วยทันตกรรมฯ	
10		ตู้เหล็ก 15 ลิ้นชัก สำหรับเก็บภาพรังสี จำนวน 2 ตู้	-	ว.สนง.044/52 ว.สนง.045/52	4,800.00			- โรงพยาบาลทันตกรรม	
11	8 ม.ค.52	เครื่องคำนวณ จำนวน 2 เครื่อง	414526 4143316	ว.สนง.046/52 ว.สนง.047/52	2,250.00		บ.พิทยาศึกษา	- งานการเงิน	
12		รถเข็นหนังสือแบบมีลิ้นกลาง	-	ว.สนง.048/52	4,980.00		หจก.พิษณุโลก โมเดิร์นออฟฟิศ	- ห้องอ่านหนังสือ	
13		รถเข็นพัสดุ จำนวน 2 คัน	-	ว.สนง.049/52	4,900.00		หจก.พิษณุโลก โมเดิร์นออฟฟิศ	- งานพัสดุ, ห้องคอมฯ	

๒๒

ลำดับ	วันที่ได้รับ	รายการ	S/N	หมายเลขทะเบียน วัสดุคงทนถาวร	ราคาหน่วยละ	ประเภท งบป. (เงินแผ่นดิน)	บริษัท / ห้างร้าน	สถานที่จัดเก็บ	วันที่จำหน่าย ซากวัสดุ
				ว.สนง.050/52					
14	7 ส.ค.52	กระดานคลิปปาร์ท จำนวน 1 อัน	-	ว.สนง.051/52	3,600.00		ร้านพันทิพย์ พิชญโลกคอมพิวเตอร์		
15		โต๊ะไม้ขาเหล็ก จำนวน 1 ตัว	-		1,500.00			- โรงพยาบาลทันตกรรม	
16	14 ส.ค.52	เครื่องโทรสารแบบกระดาษธรรมดา	U61783H9K755539	ว.สนง.052/53	4,900.00		บ.เอส เค ไอเอ เซ็นเตอร์ จำกัด	- โรงพยาบาลทันตกรรม	
		ระบบฟิล์ม จำนวน 1 เครื่อง							
17	22 ม.ค.53	ตู้เก็บเอกสาร 4 ล็อก จำนวน 1 ตู้	-	ว.สนง.053/53	4,500.00		ร้าน ข.วานิชเฟอร์นิเจอร์	- โรงพยาบาลทันตกรรม	
18	18 ส.ค.52	ป้ายตั้งพื้นโรงพยาบาลทันตกรรม	-	ว.สนง.054/53	3,800.00		ร้าน ทวีโชติ	- โรงพยาบาลทันตกรรม	
19	27 ม.ค.53	ตู้เก็บเอกสาร 4 ล็อก จำนวน 6 ตู้	-	ว.สนง.055/53	3,520.00		หจก.เซ็นทรัลเฟอร์นิเจอร์	- อาคารบริหารคณะฯ	
				ถึง ว.สนง.060/53					
20	27 ม.ค.53	ตู้บานเลื่อนกระจก 6 ชุด จำนวน 3 ตู้	-	ว.สนง.061/53	4,622.00		หจก.เซ็นทรัลเฟอร์นิเจอร์	- อาคารบริหารคณะฯ	
				ถึง ว.สนง.063/53					
21	27 ม.ค.53	ตู้ใส่เอกสาร จำนวน 1 ตู้	-	ว.สนง.064/53	2,622.00		หจก.เซ็นทรัลเฟอร์นิเจอร์	- อาคารบริหารคณะฯ	
22	12 มี.ค.53	รถเข็น 4 ล้อ จำนวน 1 คัน	-	ว.สนง.065/53	4,390.00		ร้านออฟฟิศเทค	- โรงพยาบาลทันตกรรม	
23		เวทียกระดับ จำนวน 8 ชุด	-	ว.สนง.066/53	4,800.00		ร้าน บี ที วิศกรรม	- โรงพยาบาลทันตกรรม	
				ถึง ว.สนง.060/53					
24	20 ก.ค.53	ตู้เก็บอุปกรณ์ ขนาด 0.60x1.20x120 เมตร	-	ว.สนง.074/53	4,500.00		บ.เอส เค เพาเวอร์	- ห้องพัสดุคณะฯ	
		จำนวน 12 ตู้		ถึง ว.สนง.085/53					
25	26 เม.ย.53	กระดานคลิปปาร์ท มีขาตั้ง จำนวน 1 อัน	-	ว.สนง.086/53	4,500.00		บ.พิทยาศึกษา	- โรงพยาบาลทันตกรรม	
26	26 เม.ย.53	โต๊ะทึบหน้าขาว 180x75 ซม. จำนวน 3 โต๊ะ	-	ว.สนง.087/53	3,000.00		บ.พิทยาศึกษา	- อาคารบริหารคณะฯ	
				ว.สนง.088/53					
				ว.สนง.089/53					
27	12 ก.ค.53	ตู้เก็บเอกสาร 10 ล็อก จำนวน 1 ตู้	-	ว.สนง.090/53	3,400.00		ร้าน ข.วานิชเฟอร์นิเจอร์	- โรงพยาบาลทันตกรรม	
28	9 ก.ค.53	โต๊ะเหล็กวาง Autoclave จำนวน 2 ตัว	-	ว.สนง.091/53	4,950.00		ร้าน ข.วานิชเฟอร์นิเจอร์	- โรงพยาบาลทันตกรรม	
				ว.สนง.092/53					
29		โต๊ะประชุมหน้าไฟเมก้าขาว 24x27 นิ้ว	-	ว.สนง.093/53	2,600.00		ร้าน ข.วานิชเฟอร์นิเจอร์	- โรงพยาบาลทันตกรรม	
		จำนวน 1 ตัว							

ลำดับ	วันที่ได้รับ	รายการ	S/N	หมายเลขทะเบียน วัสดุคงทนถาวร	ราคาหน่วยละ	ประเภท งบประมาณ (เงินแผ่นดิน)	บริษัท / ห้างร้าน	สถานที่จัดเก็บ	วันที่จำหน่าย ซากวัสดุ
30		ตู้เก็บเอกสาร 15 ลิ้นชัก 37.5x45.9x131.8	-	ว.สนง.094/53	4,200.00		ร้าน ข.วานิชเฟอร์นิเจอร์	- โรงพยาบาลทันตกรรม	
		จำนวน 1 ตู้							
31	9 ก.ค.53	เครื่องทำลายเอกสาร จำนวน 2 เครื่อง	89360	ว.สนง.095/53	4,280.00		บ.พิษณุโลก โอทีฯ	- โรงพยาบาลทันตกรรม	
			89361	ว.สนง.096/53					
32	1 ก.ค.53	โต๊ะประชุม ขนาด 600x1200 จำนวน 6 ตัว	-	ว.สนง.097/53	4,280.00		บ.สยามสตีลา	- โรงพยาบาลทันตกรรม	
				ถึง ว.สนง.102/53					
33	1 ก.ค.53	โต๊ะประชุม ขนาด 600x1800 จำนวน 2 ตัว	-	ว.สนง.103/53	4,980.00		บ.สยามสตีลา	- โรงพยาบาลทันตกรรม	
				ว.สนง.104/53					
34	5 ส.ค.53	ตู้วางของ จำนวน 4 ตัว	-	ว.สนง.105/53	4,995.00		บ.สยามสตีลา	- โรงพยาบาลทันตกรรม	
				ถึง ว.สนง.108/53					
35	5 ส.ค.53	โต๊ะประชุม จำนวน 1 ตัว	-	ว.สนง.109/53	4,975.00		บ.สยามสตีลา	- โรงพยาบาลทันตกรรม	
36	5 ส.ค.53	ชั้นเก็บแฟ้ม จำนวน 2 ตู้	-	ว.สนง.110/53	4,980.00		บ.สยามสตีลา	- โรงพยาบาลทันตกรรม	
				ว.สนง.111/53					
37	5 ส.ค.53	ตู้บานเลื่อนกระจก จำนวน 6 ตู้	-	ว.สนง.112/53	4,990.00		บ.สยามสตีลา	- โรงพยาบาลทันตกรรม	
				ถึง ว.สนง.117/53					
38	4 พ.ค.53	โต๊ะวางคอมพิวเตอร์ จำนวน 22 ตัว	-	ว.สนง.118/53	4,450.00		บ.สยามสตีลา	- โรงพยาบาลทันตกรรม	
				ถึง ว.สนง.139/53					
39	7 ก.ค.53	โต๊ะทำงาน 2 ลิ้นชัก จำนวน 2 ตัว	-	ว.สนง.140/53	3,080.00		ร้าน เจที อินพีนิตี้	- งานช่าง	
				ว.สนง.141/53					
40	7 ก.ค.53	ตู้บานเลื่อนหีบ 4 ฟุต จำนวน 1 ตู้	-	ว.สนง.142/53	4,150.00		ร้าน เจที อินพีนิตี้	- กิจการนิสิต	
41	20 ก.ค.53	เก้าอี้สำนักงาน (หุ้มผ้า) จำนวน 20 ตัว	-	ว.สนง.143/53	4,990.00		บ.สยามสตีลา	- โรงพยาบาลทันตกรรม	
				ถึง ว.สนง.162/53					
42	4 มิ.ย.53	รถเข็นสี่ล้อ จำนวน 1 คัน	-	ว.สนง.163/53	3,500.00		ร้านออฟฟิศเทค	- โรงพยาบาลทันตกรรม	
43	28 ก.ค.53	กระดานคลิปปาร์ทแบบมีขาตั้ง จำนวน 1 อัน	-	ว.สนง.164/53	4,500.00		บ.พิทยาศึกษา	- งานพัสดุคณะฯ	
44	30 ก.ค.53	กระดานไวท์บอร์ด 1 หน้า มีล้อ	-	ว.สนง.165/53	3,200.00		บ.พิทยาศึกษา	- โรงพยาบาลทันตกรรม	
		ขนาด 120x140 ซม. จำนวน 1 อัน							

๑๖

ลำดับ	วันที่ได้รับ	รายการ	S/N	หมายเลขทะเบียน วัสดุคงทนถาวร	ราคาหน่วยละ	ประเภท งบปม. (เงินแผ่นดิน)	บริษัท / ห้างร้าน	สถานที่จัดเก็บ	วันที่จำหน่าย ซากวัสดุ
45	12 ก.ค.53	รถเข็นของ 2 ชั้น สแตนเลส	-	ว.สนง.166/53	4,990.00		บ.อินโฟเมติกคอล	- โรงพยาบาลทันตกรรม	
		45x85x80 ซม. จำนวน 2 คัน		ว.สนง.167/53					
46	13 ก.ค.53	กระดานไวท์บอร์ดพร้อมกรอบ จำนวน 1 แผ่น		ว.สนง.166(1)/53	2,800.00		บ.พิทยาศึกษา	- โรงพยาบาลทันตกรรม	
47	30 ก.ค.53	ผ้าฆ่ากันเตียง ขนาด 5.80x1.80 เมตร	-	ว.สนง.168/53	4,300.00		ร้านพัฒนศิลป์	- โรงพยาบาลทันตกรรม	
		จำนวน 1 ผืน							
48	30 ก.ค.53	ผ้าฆ่ากันเตียง ขนาด 6.70x1.80 เมตร	-	ว.สนง.169/53	4,700.00		ร้านพัฒนศิลป์	- โรงพยาบาลทันตกรรม	
		จำนวน 1 ผืน							
49	28 ก.ค.53	ตู้เหล็กเก็บเอกสาร 10 ลิ้นชัก จำนวน 4 ตู้	-	ว.สนง.170/53	4,500.00		ร้าน ข.วานิช ๑	- โรงพยาบาลทันตกรรม	
				ถึง ว.สนง.173/53					
50	28 ก.ค.53	ตู้วางของเอนกประสงค์ จำนวน 3 ตู้	-	ว.สนง.174/53	4,600.00		ร้าน ข.วานิช ๑	- โรงพยาบาลทันตกรรม	
				ถึง ว.สนง.176/53					
51	28 ก.ค.53	โต๊ะพับเอนกประสงค์ หน้าท้อปลามิเนท	-	ว.สนง.177/53	4,748.00		ร้าน ข.วานิช ๑	- โรงพยาบาลทันตกรรม	
		จำนวน 2 ตัว		ว.สนง.178/53					
52	31 ส.ค.53	กล่องลิ้นชัก 2 ชั้น จำนวน 2 ตู้	-	ว.สนง.179/53	3,800.00		ร้าน ข.วานิช ๑	- โรงพยาบาลทันตกรรม	
				ว.สนง.180/53					
53	11 ต.ค.53	ชุดโต๊ะปฏิบัติการฮิสโต จำนวน 60 ชุด	-	ว.สนง.181/53	4,840.00		บ.สยามสตีลา	- โรงพยาบาลทันตกรรม	
		ประกอบด้วย		ถึง ว.สนง.240/53					
		- โต๊ะไม้ ขนาด 1200x600x700 มม.							
		- เก้าอี้ ขนาด 343x550x490 มม.							
54	9 มิ.ย.54	เครื่องยิงสติกเกอร์ จำนวน 2 เครื่อง	-	ว.สนง.001/54	3,500.00		บ.ทริปปิ้ล ทริบาร์โลด้า	- โรงพยาบาลทันตกรรม	
				ว.สนง.002/54					
55	27 มิ.ย.54	โต๊ะปฏิบัติการ ขนาด 36x70x86 ซม.	-	ว.สนง.003/54	4,990.00		นายสมชาย	- โรงพยาบาลทันตกรรม	
		จำนวน 3 ตัว		ถึง ว.สนง.005/54					
56	27 มิ.ย.54	ชุดโต๊ะทำงานเข้มนุญ จำนวน 5 ตัว	-	ว.สนง.006/54	3,700.00		ร้าน เจที อินฟินิตี้	- อาคารบริหารคณะฯ	
				ถึง ว.สนง.010/54					
57	27 มิ.ย.54	ตู้เหล็กเก็บเอกสาร 4 ลิ้นชัก จำนวน 1 หลัง	-	ว.สนง.011/54	3,250.00		ร้าน เจที อินฟินิตี้	- อาคารบริหารคณะฯ	

๑๒

ลำดับ	วันที่ได้รับ	รายการ	S/N	หมายเลขทะเบียน วัสดุคงทนถาวร	ราคาหน่วยละ	ประเภท งบป. (เงินแผ่นดิน)	บริษัท / ห้างร้าน	สถานที่จัดเก็บ	วันที่จำหน่าย ซากวัสดุ
58	27 มี.ย.54	ตู้เหล็กเก็บเอกสาร 3 ล็อก จำนวน 1 หลัง	-	ว.สนง.012/54	2,650.00		ร้าน เจที อินฟินิตี	- อาคารบริหารคณะฯ	
59	27 มี.ย.54	รถเข็นของ จำนวน 2 คัน	-	ว.สนง.013/54	4,990.00		ร้าน เจที อินฟินิตี	- อาคารบริหารคณะฯ	
				ว.สนง.014/54					
60		ที่นอนสปริง ผลิตจาก PVC ขนาด 3 ฟุต	-	ว.สนง.015/54	2,728.00		บ.พิวเจอร์เฟอร์นิเจอร์	- โรงพยาบาลทันตกรรม	
		จำนวน 2 หลัง		ว.สนง.016/54					
61		เตียงเหล็ก ขนาด 3.5 ฟุต จำนวน 2 หลัง	-	ว.สนง.017/54	2,728.00		บ.พิวเจอร์เฟอร์นิเจอร์	- โรงพยาบาลทันตกรรม	
				ว.สนง.018/54					
62		รถเข็น 4 ล้อ จำนวน 1 คัน	-	ว.สนง.019/54	4,100.00			- โรงพยาบาลทันตกรรม	
63	4 ส.ค.54	แท่นตัดเหล็ก จำนวน 1 เครื่อง	-	ว.สนง.020/54	3,500.00		บ.พิทยาศึกษา	- อาคารบริหารคณะฯ	
64	4 ส.ค.54	ตู้เหล็กเก็บเอกสาร 3 ล็อก จำนวน 1 ตู้	-	ว.สนง.021/54	2,650.00		บ.พิทยาศึกษา	- อาคารบริหารคณะฯ	
65	4 ส.ค.54	กระดานคลิปปาร์ท จำนวน 2 อัน	-	ว.สนง.022/54	4,500.00		บ.พิทยาศึกษา	- อาคารบริหารคณะฯ	
66	6 มี.ค.55	โต๊ะประชุมแบบตรง	-	ว.สนง.001/55	4,600.00		บ.สยามสตีลา	- โรงพยาบาลทันตกรรม	
		ขนาด 900x600x750 mm จำนวน 1 ตัว							
67	6 มี.ค.55	ตู้เก็บเอกสาร 10 ล็อก	-	ว.สนง.002/55	4,600.00		บ.สยามสตีลา	- โรงพยาบาลทันตกรรม	
		ขนาด 3750x459x882 mm จำนวน 2 ตู้		ว.สนง.003/55					
68	6 มี.ค.55	โต๊ะเอนกประสงค์	-	ว.สนง.004/55	4,500.00		บ.สยามสตีลา	- โรงพยาบาลทันตกรรม	
		ขนาด 1220x760x735 mm จำนวน 1 ตัว							
69	6 มี.ค.55	ตู้เก็บเอกสาร 15 ล็อก	-	ว.สนง.005/55	4,990.00		บ.สยามสตีลา	- โรงพยาบาลทันตกรรม	
		ขนาด 3750x459x1262 mm จำนวน 1 ตู้							
70	6 มี.ค.55	เก้าอี้สำนักงาน จำนวน 4 ตัว	-	ว.สนง.006/55	4,950.00		บ.สยามสตีลา	- โรงพยาบาลทันตกรรม	
				ว.สนง.007/55					
				ว.สนง.008/55					
				ว.สนง.009/55					
71	24 ม.ค.55	ตัวอ่านบาร์โค้ด USB		ว.สนง.010/55	3,900.00		ร้านออฟฟิศเทค	- โรงพยาบาลทันตกรรม	
				ว.สนง.011/55					
				ว.สนง.012/55					

ลำดับ	วันที่ได้รับ	รายการ	S/N	หมายเลขทะเบียน วัสดุคงทนถาวร	ราคาหน่วยละ	ประเภท งบประมาณ. (เงินแผ่นดิน)	บริษัท / ห้างร้าน	สถานที่จัดเก็บ	วันที่จำหน่าย ซากวัสดุ
				ว.สนง.013/55					
				ว.สนง.014/55					
				ว.สนง.014/55					
				ว.สนง.015/55					
				ว.สนง.016/55					
				ว.สนง.017/55					
				ว.สนง.018/55					
				ว.สนง.019/55					
				ว.สนง.020/55					
				ว.สนง.021/55					
				ว.สนง.022/55					
				ว.สนง.023/55					
72	30 มี.ค.55	โต๊ะปฏิบัติการประกอบยูนิต จำนวน 24 ชุด	-	ว.สนง.024/55	4,600.00		บ.สยามสติลา	- โรงพยาบาลทันตกรรม	
			-	ว.สนง.025/55					
			-	ว.สนง.026/55					
			-	ว.สนง.027/55					
			-	ว.สนง.028/55					
			-	ว.สนง.029/55					
			-	ว.สนง.030/55					
			-	ว.สนง.031/55					
			-	ว.สนง.032/55					
			-	ว.สนง.033/55					
			-	ว.สนง.034/55					
			-	ว.สนง.035/55					
			-	ว.สนง.036/55					
			-	ว.สนง.037/55					

จ.บ.

ลำดับ	วันที่ได้รับ	รายการ	S/N	หมายเลขทะเบียน วัสดุคงทนถาวร	ราคาหน่วยละ	ประเภท งบประมาณ (เงินแผ่นดิน)	บริษัท / ห้างร้าน	สถานที่จัดเก็บ	วันที่จำหน่าย ซากวัสดุ
วัสดุคอมพิวเตอร์									
1	6 ก.ค.50	เครื่องพิมพ์แบบฉีดหมึก (Inkjet printer) ขนาด A4 จำนวน 1 เครื่อง	MY7363205P	ว.คต.1/50	4,000.00		บ.พิษณุโลก โอที ซิตี	- ห้องทันตกรรมชุมชน	
2	6 ก.ค.50	เครื่องอ่านและบันทึกแผ่นซีดี จำนวน 3 เครื่อง	291707411386 291707411403	ว.คต.2/50 ว.คต.3/50	3,450.00		บ.พิษณุโลก โอที ซิตี	- ห้องโสตฯ - ห้องคอมพิวเตอร์	
			291707411404	ว.คต.4/50				- ห้องโสตฯ	
3	6 ก.ค.50	เครื่องควบคุมและสำรองไฟฟ้า (UPS) ขนาดไม่ต่ำกว่า 500 VA จำนวน 44 เครื่อง	3060910020051 3060910020052 3060910020053 3060910020054 3060910020055 3060910020056 3060910020057 3060910020058 3060910020059 3060910020060 3060910020061 3060910020062 3060910020063 3060910020064 3060910020065 3060910020066 3060910020067 3060910020068 3060910020069 3060910020070	ว.คต.5/50 ว.คต.6/50 ว.คต.7/50 ว.คต.8/50 ว.คต.9/50 ว.คต.10/50 ว.คต.11/50 ว.คต.12/50 ว.คต.13/50 ว.คต.14/50 ว.คต.15/50 ว.คต.16/50 ว.คต.17/50 ว.คต.18/50 ว.คต.19/50 ว.คต.20/50 ว.คต.21/50 ว.คต.22/50 ว.คต.23/50 ว.คต.24/50	2,000.00		บ.พิษณุโลก โอที ซิตี		

รวม

ลำดับ	วันที่ได้รับ	รายการ	S/N	หมายเลขทะเบียน วัสดุคงทนถาวร	ราคาหน่วยละ	ประเภท งบประมาณ. (เงินแผ่นดิน)	บริษัท / ห้างร้าน	สถานที่จัดเก็บ	วันที่จำหน่าย ซากวัสดุ
			3060910020071	ว.คต.25/50					
			3060910020072	ว.คต.26/50					
			3060910020073	ว.คต.27/50					
			3060910020074	ว.คต.28/50					
			3060910020075	ว.คต.29/50					
			3060910020076	ว.คต.30/50					
			3060910020077	ว.คต.31/50					
			3060910020078	ว.คต.32/50					
			3060910020079	ว.คต.33/50					
			3060910020080	ว.คต.34/50					
			3060910020081	ว.คต.35/50					
			3060910020082	ว.คต.36/50					
			3060910020083	ว.คต.37/50					
			3060910020084	ว.คต.38/50					
			3060910020085	ว.คต.39/50					
			3060910020086	ว.คต.40/50					
			3060910020087	ว.คต.41/50					
			3060910020088	ว.คต.42/50					
			3060910020089	ว.คต.43/50					
			3060910020090	ว.คต.44/50					
			3060910020091	ว.คต.45/50					
			3060910020092	ว.คต.46/50					
			3060910020093	ว.คต.47/50					
			3060910020094	ว.คต.48/50					
4	6 ก.ค.50	จอร์รับภาพนิตเคลื่อนที่ได้ จำนวน 1 ชุด	84055	ว.คต.49/50	4,550.00		บ.พิชญโลก โอที ซิตี	- ห้องคอมมา	
5		อุปกรณ์กระจายสัญญาณแบบไร้สาย	DR9Z273000412	ว.คต.050/50	3,000.00		ร้านมณีอิเล็กทรอนิกส์	- ห้องคอมมา <i>ณ</i>	

ลำดับ	วันที่ได้รับ	รายการ	S/N	หมายเลขทะเบียน วัสดุคงทนถาวร	ราคาหน่วยละ	ประเภท งบประมาณ. (เงินแผ่นดิน)	บริษัท / ห้างร้าน	สถานที่จัดเก็บ	วันที่จำหน่าย ซากวัสดุ
		(wireless) จำนวน 3 ตัว	DR9Z273005861	ว.คต.051/50				- ห้องอ่านหนังสือ	
			-	ว.คต.052/50					
6	16 ก.ค.50	คอมพิวเตอร์เลเซอร์ความเร็วไม่น้อยกว่า 19 นิ้ว จำนวน 3 เครื่อง	994HNPC	ว.คต.53/50	27,901.00		หจก.อิวเมติก	- งานพัสดุ	รอจำหน่าย
			994W12P	ว.คต.54/50				- งานการเงิน	
			994VGCR	ว.คต.55/50				- งานพัสดุ(รพ.)	
7	31 ต.ค.50	เครื่องสำรองไฟ จำนวน 1 เครื่อง	-	ว.คต.056/51	3,190.00		ร้านไฟไวร์	- โรงพยาบาลทันตกรรม	
8	31 ต.ค.50	Switch Hub 4 port จำนวน 2 อัน	-	ว.คต.057/51	2,790.00		ร้านไฟไวร์	- โรงพยาบาลทันตกรรม	
			PL1V181024893	ว.คต.058/51					
9	24 มิ.ย.51	สวิชอับ 4 พอร์ต (ไม่มีไวเรต) จำนวน 2 ตัว	*99677444	ว.คต.059/51	500.00		หจก.พี ซี ไอ.เอ เทคโนโลยี	- โรงพยาบาลทันตกรรม	
			-	ว.คต.060/51					
10	7 ส.ค.51	Harddisk SATA 500GB/7200 rpm จำนวน 1 ตัว	6QG3BSKL	ว.คต.061/51	3,000.00		ร้านไฟไวร์	- ห้องคอมพิวเตอร์	
11	7 ส.ค.51	External Harddisk Cask 3.5" จำนวน 1 ตัว	SU2080000817	ว.คต.062/51	1,500.00		ร้านไฟไวร์	- ห้องคอมพิวเตอร์	
12	7 ส.ค.51	Access point จำนวน 1 ตัว	P111184000975	ว.คต.063/51	3,000.00		ร้านไฟไวร์	- ห้องคอมพิวเตอร์	
13	7 ส.ค.51	KVM cable จำนวน 1 เส้น	Z386J007AMA1386	ว.คต.064/51	2,500.00		ร้านไฟไวร์	- ห้องคอมพิวเตอร์	
14	7 ส.ค.51	Switching Hub 10/100 Mb 8 port จำนวน 2 ตัว	F302383040557	ว.คต.065/51	800.00		ร้านไฟไวร์	- ห้องคอมพิวเตอร์	
			F302383040558	ว.คต.066/51				- ห้องคอมพิวเตอร์	
15		เครื่อง Scanner สำหรับอ่าน Barcode จำนวน 1 เครื่อง	MGD63U	ว.คต.067/51	4,500.00		หจก.ม.นเรศวร	- ห้องอ่านหนังสือ	
16	25 ก.ค.51	Video splitter 4 port จำนวน 3 ตัว	-	ว.คต.068/51	2,889.00		หจก.มณีอิเล็กทรอนิกส์		
				ว.คต.069/51					
				ว.คต.070/51					
17	29 มิ.ย.52	เครื่องปริ้นเตอร์ จำนวน 1 เครื่อง	KQP2038067	ว.คต.071/52	3,000.00		ร้านไอทีคอม		
18	29 มิ.ย.52	Wireless Presenter จำนวน 1 อัน	0807003979	ว.คต.072/52	3,000.00		ร้านไอทีคอม		
19	29 มิ.ย.52	Wireless Pavtez linksys จำนวน 1 อัน	CL7B1HB30783	ว.คต.073/52	2,500.00		ร้านไอทีคอม		
20	29 มิ.ย.52	เครื่องปริ้นเตอร์ จำนวน 1 เครื่อง	CN93J760T3	ว.คต.074/52	4,100.00		ร้านไอทีคอม	- ห้องแผนฯ	

๒๖

ลำดับ	วันที่ได้รับ	รายการ	S/N	หมายเลขทะเบียน วัสดุคงทนถาวร	ราคาหน่วยละ	ประเภท งบประมาณ (เงินแผ่นดิน)	บริษัท / ห้างร้าน	สถานที่จัดเก็บ	วันที่จำหน่าย ซากวัสดุ
21	7 ส.ค.52	เครื่องปริ้นเตอร์ จำนวน 1 เครื่อง	CNG99616QK	ว.คต.075/52	4,990.00		ร้านพันทิพย์พิชญโลกคอมมา	- ห้องคลัง(รพ.)	
22		เครื่องปริ้นเตอร์ จำนวน 2 เครื่อง	CN96D5P3NQ	ว.คต.076/52			หจก.ฮิวเมติก	- ห้องพัสดุ (คณะ)	
			CN96D5P3N3	ว.คต.077/52				- ห้องพัสดุ (รพ.)	รอจำหน่าย
23	22 ม.ค.53	Monitor LCD 19 นิ้ว จำนวน 1 เครื่อง	ETLEXOW0219	ว.คต.078/53	4,390.00		ร้าน ออฟฟิศเทค	- โรงพยาบาลทันตกรรม	
			350E47F4331						
24	11 พ.ค.53	Harddisk สำหรับ notebook จำนวน 1 อัน	17CU1LLE	ว.คต.079/53	2,990.00		บ.พิทยาศึกษา	- โรงพยาบาลทันตกรรม	
25	10 พ.ค.53	จอ monitor 20 นิ้ว จำนวน 9 จอ	PE23HDBZ611495N	ว.คต.080/53	4,700.00		ร้าน เค เอ็ม พล.	- ห้องพัสดุ	
			PE23HDBZ611361V	ว.คต.081/53				- ห้องพัสดุ	
			PE23HDBZ611505J	ว.คต.082/53				- ห้องโสตฯ	
			PE23HDBZ611435X	ว.คต.083/53				- ห้องอ่านฯ	
			PE23HDBZ611314W	ว.คต.084/53				- ห้องอ่านฯ	
			PE23HDBZ609525P	ว.คต.085/53				- ห้องอ่านฯ	
			PE23HDBZ69578H	ว.คต.086/53				- ห้องธุรการ	
			PE23HDBZ611330P	ว.คต.087/53				- งานการเงิน	
			PE23HDBZ611247H	ว.คต.088/53				- งานการเงิน	
26	15 ก.ค.53	เครื่องสำรองไฟ (UPS) จำนวน 29 เครื่อง	LK-8-53F13-00150	ว.คต.089/53	3,000.00		ร้าน เค เอ็ม พล.	- ห้องพัสดุ	
			LK-8-53F13-00069	ว.คต.090/53				- ห้องพัสดุ	
			LK-8-53F13-00046	ว.คต.091/53				- ห้องพัสดุ	
			LK-8-53F13-00110	ว.คต.092/53				- ห้องพัสดุ	
			LK-8-53F13-00040	ว.คต.093/53				- ห้องอ่านฯ	
			LK-8-53F13-00091	ว.คต.094/53				- ห้องธุรการ	
			LK-8-53F13-00051	ว.คต.095/53				- งานการเงิน	
			LK-8-53F13-00067	ว.คต.096/53				- งานการเงิน	
			LK-8-53F13-00008	ว.คต.097/53				- งานการเงิน	
			LK-8-53F13-00117	ว.คต.098/53				- งานการเงิน	
			LK-8-53F13-00148	ว.คต.099/53				- ห้องภาคฯ	

๒๗

ลำดับ	วันที่ได้รับ	รายการ	S/N	หมายเลขทะเบียน วัสดุคงทนถาวร	ราคาหน่วยละ	ประเภท งบประมาณ (เงินแผ่นดิน)	บริษัท / ห้างร้าน	สถานที่จัดเก็บ	วันที่จำหน่าย ซากวัสดุ
			LK-8-53F13-00052	ว.คต.100/53				- ห้องภาคฯ	
			LK-8-53F13-00015	ว.คต.101/53				- ห้องภาคฯ	
			LK-8-53F13-00013	ว.คต.102/53				- ห้องภาคฯ	
			LK-8-53F13-00136	ว.คต.103/53				- ห้องภาคฯ	
			LK-8-53F13-00056	ว.คต.104/53				- ห้องวิชาการฯ	
			LK-8-53F13-00050	ว.คต.105/53				- ห้องกิจการฯ	
			LK-8-53F13-00059	ว.คต.106/53				- ห้องกิจการฯ	
			LK-8-53F13-00123	ว.คต.107/53				- ห้องแผนฯ	
			LK-8-53F13-00031	ว.คต.108/53				- ห้องแผนฯ	
			LK-8-53F13-00003	ว.คต.109/53				- ห้องแผนฯ	
			LK-8-53F13-00107	ว.คต.110/53				- ห้อง อ.วิสาฯ	
			LK-8-53F13-00113	ว.คต.111/53				- ห้องนักวิทย์ฯ	
			LK-8-53F13-00109	ว.คต.112/53				- ห้องชุมชน	
			LK-8-53F13-00111	ว.คต.113/53				- โรงพยาบาลทันตกรรม	
			LK-8-53F13-00065	ว.คต.114/53				- โรงพยาบาลทันตกรรม	
			LK-8-53F13-00122	ว.คต.115/53				- โรงพยาบาลทันตกรรม	
			LK-8-53F13-00121	ว.คต.116/53				- โรงพยาบาลทันตกรรม	
			LK-8-53F13-00108	ว.คต.117/53				- โรงพยาบาลทันตกรรม	
27	18 มิ.ย.53	จอ monitor 20 นิ้ว จำนวน 15 จอ	PE23HDBZ609553J	ว.คต.118/53	4,700.00		ร้านเค เอ็ม พล.	- อาคารบริหาร	
			PE23HDBZ611219A	ว.คต.119/53					
			PE23HDBZ609577R	ว.คต.120/53					
			PE23HDBZ611343P	ว.คต.121/53					
			PE23HDBZ611338J	ว.คต.122/53					
			PE23HDBZ611395R	ว.คต.123/53					
			PE23HDBZ611458A	ว.คต.124/53					
			PE23HDBZ611457Y	ว.คต.125/53					

๒๓

ลำดับ	วันที่ได้รับ	รายการ	S/N	หมายเลขทะเบียน วัสดุคงทนถาวร	ราคาหน่วยละ	ประเภท งบประมาณ (เงินแผ่นดิน)	บริษัท / ห้างร้าน	สถานที่จัดเก็บ	วันที่จำหน่าย ซากวัสดุ
			PE23HDBZ611317T	ว.คต.126/53					
			PE23HDBZ611272L	ว.คต.127/53					
			PE23HDBZ611432A	ว.คต.128/53					
			PE23HDBZ609571P	ว.คต.129/53					
			PE23HDBZ611468K	ว.คต.130/53					
			PE23HDBZ611350T	ว.คต.131/53					
			PE23HDBZ611388L	ว.คต.132/53					
28	9 เม.ย.53	HDD internal 500 GB 7200 RPM	WD5000AAKB-OOH8AO	ว.คต.133/53	3,000.00		บ.พิทยาศึกษา	- อาคารบริหาร	
		จำนวน 2 ตัว	WD5000AAKB-OOH8AO	ว.คต.134/53					
29	9 เม.ย.53	HDD internal 500 GB 7200 RPM	WCAYU0483355	ว.คต.135/53	2,500.00		บ.พิทยาศึกษา	- อาคารบริหาร	
		จำนวน 3 ตัว	WCAYU0483348	ว.คต.136/53					
			WCAYU04	ว.คต.137/53					
30	11 ก.ค.53	เลเซอร์ปริ้นเตอร์ จำนวน 8 ตัว	VNC5P10812	ว.คต.138/53	4,500.00		ร้านออฟฟิศเทค	- อาคารบริหาร	
			VNC5P10857	ว.คต.139/53					
			VNC4905798	ว.คต.140/53					
			VNC4905802	ว.คต.141/53					
			VNC4908615	ว.คต.142/53					
			VNC5H11028	ว.คต.143/53					
			VNC5H10357	ว.คต.144/53					
			VNC4307999	ว.คต.145/53					
31	11 ก.ค.53	อิงค์เจ็ทปริ้นเตอร์ จำนวน 2 ตัว	MY03H262HN	ว.คต.146/53	4,500.00		ร้านออฟฟิศเทค	- ห้องอ่านหนังสือ	
			MY03D2644K	ว.คต.147/53				- ห้องโสตฯ	
32	11 ก.ค.53	สแกนเนอร์ จำนวน 1 ตัว	CN073F708G	ว.คต.148/53	4,500.00		ร้านออฟฟิศเทค	- ห้องนักวิจัย	
33	11 ก.ค.53	สแกนเนอร์ จำนวน 8 ตัว	CN05ET22B6	ว.คต.149/53	3,000.00		ร้านออฟฟิศเทค		
			CN072T20J9	ว.คต.150/53				- ห้องอ่านฯ	
			CN072T21PK	ว.คต.151/53				- พัสดุคณะ	

ลำดับ	วันที่ได้รับ	รายการ	S/N	หมายเลขทะเบียน วัสดุคงทนถาวร	ราคาหน่วยละ	ประเภท งบประมาณ (เงินแผ่นดิน)	บริษัท / ห้างร้าน	สถานที่จัดเก็บ	วันที่จำหน่าย ซากวัสดุ
			CN056T203Q	ว.คต.152/53				- งานการเงิน	
			CN058T22T8	ว.คต.153/53				- ห้องภาควิชา	
			CN056T20BP	ว.คต.154/53				- ห้องวิชาการ	
			CN056T21J5	ว.คต.155/53				- ห้องกิจการนิสิต	
			CN072T210V	ว.คต.156/53				- ห้องวิจัย	
34	2 ส.ค.53	DVD ไวร์เตอร์ จำนวน 2 ตัว	A5DOAD000149	ว.คต.157/53	2,500.00		ร้านออฟฟิศเทค	- โรงพยาบาลทันตกรรม	
			A5DOAD000150	ว.คต.158/53					
35	2 ส.ค.53	ไวเรต จำนวน 2 ตัว	PV6F3A5001878	ว.คต.159/53	3,000.00		ร้านออฟฟิศเทค	- โรงพยาบาลทันตกรรม	
			PV6D3A3002152	ว.คต.160/53					
36		เอ็กเทอนอล ฮาร์ดดิส จำนวน 3 ตัว	2GET72ZD	ว.คต.161/53	4,000.00		ร้านออฟฟิศเทค	- โรงพยาบาลทันตกรรม	
			2GETOKZZ	ว.คต.162/53					
			2GETOKP5	ว.คต.163/53					
37	29 ก.ค.53	Printer HP Laserjet P1102 จำนวน 1 เครื่อง		ว.คต.164/53	3,550.00		บ.ไฟร์คอมแอนด์		
38	29 ก.ค.53	HDD 640 GB 2.5" จำนวน 1 อัน	E24LJ10Z501132	ว.คต.165/53	3,250.00		บ.ไฟร์คอมแอนด์	- ห้องพัสดุคณะฯ	
39	29 ก.ค.53	Printer จำนวน 1 เครื่อง	JSDA78571	ว.คต.166/53	3,200.00		บ.ไฟร์คอมแอนด์	- งานการเงิน	
40	ก.ย.53	จอ LCD 18 นิ้ว จำนวน 20 ตัว	FU7A1021009969	ว.คต.167/53	4,150.00		ร้านไอ ที คอร์เนอร์	- โรงพยาบาลทันตกรรม	
			FU7A1021010002	ว.คต.168/53					
			FU7A1021009940	ว.คต.169/53					
			FU7A1021009957	ว.คต.170/53					
			FU7A1021009967	ว.คต.171/53					
			FU7A1021010003	ว.คต.172/53					
			FU7A1021009972	ว.คต.173/53					
			FU7A1021009950	ว.คต.174/53					
			FU7A1021010005	ว.คต.175/53					
			FU7A1021009959	ว.คต.176/53					
			FU7A1021000266	ว.คต.177/53					

ลำดับ	วันที่ได้รับ	รายการ	S/N	หมายเลขทะเบียน วัสดุคงทนถาวร	ราคาหน่วยละ	ประเภท งบประมาณ. (เงินแผ่นดิน)	บริษัท / ห้างร้าน	สถานที่จัดเก็บ	วันที่จำหน่าย ซากวัสดุ
			FU7A1021010006	ว.คต.178/53					
			FU7A1021009947	ว.คต.179/53					
			FU7A1021009955	ว.คต.180/53					
			FU7A1021009956	ว.คต.181/53					
			FU7A1021009966	ว.คต.182/53					
			FU7A1021009964	ว.คต.183/53					
			FU7A1021009971	ว.คต.184/53					
			FU7A1021010000	ว.คต.185/53					
			FU7A1021009945	ว.คต.186/53					
41	6 ก.ค.54	เครื่องพิมพ์ HP officejet M11132 MFP	CNG9C5KN6X	ว.คต.001/54	4,950.00		ร้านออฟฟิศเทค	- งานการเงิน	
		จำนวน 1 เครื่อง							
42	8 มี.ค.54	จอภาพ LCD ขนาดไม่น้อยกว่า 17 นิ้ว	DL1A1103105690	ว.คต.002/54	4,000.00		ร้าน ไอ.ที.คอร์เนอร์	- โรงพยาบาลทันตกรรม	
		จำนวน 14 เครื่อง	DL1A1103105772	ว.คต.003/54					
			DL1A1103105990	ว.คต.004/54					
			DL1A1103105992	ว.คต.005/54					
			DL1A1103106005	ว.คต.006/54					
			DL1A1103106013	ว.คต.007/54					
			DL1A1103106019	ว.คต.008/54					
			DL1A1103106024	ว.คต.009/54					
			DL1A1103106028	ว.คต.010/54					
			DL1A1103106030	ว.คต.011/54					
			DL1A1103106031	ว.คต.012/54					
			DL1A1103106034	ว.คต.013/54					
			DL1A1103106039	ว.คต.014/54					
			DL1A1103106044	ว.คต.015/54					

ลำดับ	วันที่ได้รับ	รายการ	S/N	หมายเลขทะเบียน วัสดุคงทนถาวร	ราคาหน่วยละ	ประเภท งบประมาณ (เงินแผ่นดิน)	บริษัท / ห้างร้าน	สถานที่จัดเก็บ	วันที่จำหน่าย ซากวัสดุ
43	11 เม.ย.54	เครื่องพิมพ์ All-In-One แบบฉีดหมึก	CN12MF410B	ว.คต.016/54	3,590.00		หจก.โรจนกุล คอมฯ	- งานพัสดุคณะฯ	
		จำนวน 1 เครื่อง							
44	4 พ.ค.54	เครื่องพิมพ์ Multifunction ชนิดเลเซอร์	CNG9C3KN3K	ว.คต.017/54	4,890.00		หจก.โรจนกุล คอมฯ	- งานนโยบายและแผน	
		จำนวน 1 เครื่อง							
45		Laser printer จำนวน 1 เครื่อง	VNC4W67928	ว.คต.018/54	3,900.00		ร้านออฟฟิศเทค	- โรงพยาบาลทันตกรรม	
46	12 ม.ค.55	เครื่องพิมพ์เลเซอร์ จำนวน 1 เครื่อง		ว.คต.001/55	3,550.00		หจก.วิทยาการฯ	- โรงพยาบาลทันตกรรม	
47	18 ม.ค.55	เครื่องโทรสารแบบ officejet จำนวน 1 เครื่อง	CN1BBF3662	ว.คต.002/55	3,750.00		หจก.วิทยาการฯ	- โรงพยาบาลทันตกรรม	
48	24 ก.พ.55	เครื่อง DVD R/W จำนวน 3 เครื่อง	55-0096-9950	ว.คต.003/55	3,500.00		ร้านซัคเซสเซอร์วิด	- ห้องคอมฯ	
			55-0096-9953	ว.คต.004/55				- ห้องคอมฯ	
			55-0096-9970	ว.คต.005/55				- ห้องคอมฯ	
49	24 ก.พ.55	เครื่องสำรองไฟ 1000 va จำนวน 9 ตัว	1201566	ว.คต.006/55	3,300.00		ร้านซัคเซสเซอร์วิด	- ห้องแผนฯ	
			12021467	ว.คต.007/55				- ห้องการเงิน	
			12021470	ว.คต.008/55				- โรงพยาบาลทันตกรรม	
			12021537	ว.คต.009/55					
			12021569	ว.คต.010/55					
			12021553	ว.คต.011/55					
			12021590	ว.คต.012/55					
			12021445	ว.คต.013/55					
			12021567	ว.คต.014/55					
50	9 มี.ค.55	จอ LED 20 นิ้ว จำนวน 14 จอ	MQCFHYCC207985H	ว.คต.015/55	4,600.00		ร้านซัคเซสเซอร์วิด	- ห้องคอมฯ	
			MQCFHYCC102251T	ว.คต.016/55					
			MQCFHYCC207253Z	ว.คต.017/55					
			MQCFHYCC100066J	ว.คต.018/55					
			MQCFHYCC207083T	ว.คต.019/55					
			MQCFHYCC207704Y	ว.คต.020/55					
			MQCFHYCC100046B	ว.คต.021/55					

๑๖

ลำดับ	วันที่ได้รับ	รายการ	S/N	หมายเลขทะเบียน วัสดุคงทนถาวร	ราคาหน่วยละ	ประเภท งบประมาณ (เงินแผ่นดิน)	บริษัท / ห้างร้าน	สถานที่จัดเก็บ	วันที่จำหน่าย ซากวัสดุ
			MQCFHYCC102310X	ว.คต.022/55					
			MQCFHYCC102402E	ว.คต.023/55					
			MQCFHYCC102187T	ว.คต.024/55					
			MQCFHYCC207205B	ว.คต.025/55					
			MQCFHYCC100509B	ว.คต.026/55					
			MQCFHYCC100089F	ว.คต.027/55					
			MQCFHYCC	ว.คต.028/55					
51	16 มี.ค.55	เครื่องพิมพ์เลเซอร์ จำนวน 1 เครื่อง	VNC6X18540	ว.คต.035/55	3,350.00		หจก.โรจนกุลฯ	- งานพัสดุคณะฯ	
52	16 มี.ค.55	เครื่องพิมพ์แบบฉีดหมึก จำนวน 1 เครื่อง	CN1C01D2CG	ว.คต.036/55	2,790.00		หจก.โรจนกุลฯ	- งานพัสดุคณะฯ	
53	6 ก.พ.55	UPS 1000 va จำนวน 19 เครื่อง	12010153	ว.คต.037/55	2,500.00		ร้านออฟฟิศเทค	- โรงพยาบาลทันตกรรม	
			12010155	ว.คต.038/55					
			12010159	ว.คต.039/55					
			12010163	ว.คต.040/55					
			12010165	ว.คต.041/55					
			12010169	ว.คต.042/55					
			12010170	ว.คต.043/55					
			12010172	ว.คต.044/55					
			12010174	ว.คต.045/55					
			12010178	ว.คต.046/55					
			12010179	ว.คต.047/55					
			12010184	ว.คต.048/55					
			12010185	ว.คต.049/55					
			12010188	ว.คต.050/55					
			12010189	ว.คต.051/55					
			12010192	ว.คต.052/55					
			12010200	ว.คต.053/55					

๑๖

ลำดับ	วันที่ได้รับ	รายการ	S/N	หมายเลขทะเบียน วัสดุคงทนถาวร	ราคาหน่วยละ	ประเภท งบประมาณ (เงินแผ่นดิน)	บริษัท / ห้างร้าน	สถานที่จัดเก็บ	วันที่จำหน่าย จากวัสดุ
			12010240	ว.คต.054/55					
			12010243	ว.คต.055/55					
54	18 เม.ย.55	อุปกรณ์แปลงสัญญาณใยแก้วนำแสง SFP	CON09B105544	ว.คต.029/55	4,900.00		ร้านออฟฟิศเทค	- โรงพยาบาลทันตกรรม	
		จำนวน 1 อัน							
55	15 มิ.ย.55	External Harddisk 500 GB 2.5ซ		ว.คต.030/55	2,930.00		ร้านออฟฟิศเทค	- โรงพยาบาลทันตกรรม	
		จำนวน 5 ตัว		ว.คต.031/55					
				ว.คต.032/55					
				ว.คต.033/55					
				ว.คต.034/55					
56	23 ก.ค.55	เครื่องทำลายเอกสาร จำนวน 3 เครื่อง		ว.คต.058/55	4,300.00		ร้าน ซัคเซส เซอร์วิค	-ห้องพัสดุ(รพ.)	
			C81030000399	ว.คต.057/55					
			C81030000289	ว.คต.056/55					
57	23 ก.ค.55	เครื่องพิมพ์เลเซอร์ จำนวน 4 เครื่อง	VNC3L34145	ว.คต.059/55	3,690.00		ร้าน ซัคเซส เซอร์วิค	- ห้องภาควิชา	
			VNC6M69539	ว.คต.060/55					
			VNC6N80406	ว.คต.061/55					
			VNC6M52005	ว.คต.062/55					
58	23 ก.ค.55	เครื่องพิมพ์ All-in-one จำนวน 2 อัน	CN22IF21C6	ว.คต.063/55	3,790.00		ร้าน ซัคเซส เซอร์วิค	- ห้องภาควิชา	
			CN21VF42FO	ว.คต.064/55					
59	23 ก.ค.55	เครื่องโทรสาร		ว.คต.065/55	3,990.00		ร้าน ซัคเซส เซอร์วิค	- ห้องภาควิชา	
60	23 ก.ค.55	SCANNER จำนวน 1 เครื่อง	KDXA30770	ว.คต.066/55	4,900.00		ร้าน ซัคเซส เซอร์วิค	- ห้องภาควิชา	
61	23 ก.ค.55	Pointer targus amp 17 ap จำนวน 2 อัน		ว.คต.067/55	3,000.00		ร้าน ซัคเซส เซอร์วิค	- ห้องภาควิชา	
				ว.คต.068/55					
62	23 ก.ค.55	กล้องแยกสัญญาณภาพ จำนวน 4 อัน	F3C4Y029CAQ0292	ว.คต.069/55	3,000.00		ร้าน ซัคเซส เซอร์วิค	-ห้องโสตทัศนศึกษา	
			F3C4X001CAC0009	ว.คต.070/55					
			F3C4L029CA10299	ว.คต.071/55					
			F3C45029CAQ0296	ว.คต.072/55					

๒๐

ลำดับ	วันที่ได้รับ	รายการ	S/N	หมายเลขทะเบียน วัสดุคงทนถาวร	ราคาหน่วยละ	ประเภท งบป. (เงินแผ่นดิน)	บริษัท / ห้างร้าน	สถานที่จัดเก็บ	วันที่จำหน่าย ซากวัสดุ
63	27 มิ.ย.55	เครื่องพิมพ์เลเซอร์ จำนวน 1 เครื่อง		ว.คต.073/55	3,500.00		บ.พิทยาศึกษา	-ห้องปฏิบัติการชุมชน	
64	31 ก.ค.55	เครื่องพิมพ์เลเซอร์ จำนวน 2 เครื่อง	YNC3T71892	ว.คต.074/55	3,690.00				
			VNC4H488446	ว.คต.075//55					
65	31 ก.ค.55	เครื่องพิมพ์ Inkjet จำนวน 1 เครื่อง	CN1AA12G66	ว.คต.076/55	2,700.00		ร้าน ซัคเซส เซอร์วิค	-ห้องพัสดุคณะฯ	
วัสดุวิทยาศาสตร์หรือการแพทย์									
1	28 เม.ย.49	เครื่องอุดซิเมนต์ จำนวน 30 ชุด	-		2,820.00		บ.ทันตบริภัณฑ์แต่กิกใช้	- โรงพยาบาลทันตกรรม	
		ประกอบด้วย							
		- ชุดแต่ง Composite resin จำนวน 5 ชิ้น							
		ชิ้นที่ 1 Carver-PFI S6		ว.วพ.001(1/6)/49					
				ถึง ว.วพ.030(1/6)/49					
		ชิ้นที่ 2 Carver-PFI 8A		ว.วพ.001(2/6)/49					
				ถึง ว.วพ.030(2/6)/49					
		ชิ้นที่ 3 Discoid-cloid UW-D5		ว.วพ.001(3/6)/49					
				ถึง ว.วพ.030(3/6)/49					
		ชิ้นที่ 4 Carver Gregg 4-5 TN		ว.วพ.001(4/6)/49					
				ถึง ว.วพ.030(4/6)/49					
		ชิ้นที่ 5 Blvdr CCFS		ว.วพ.001(5/6)/49					
				ถึง ว.วพ.030(5/6)/49					
		- Blade holder จำนวน 1 ชิ้น		ว.วพ.001(6/6)/49					
				ถึง ว.วพ.030(6/6)/49					
2	28 เม.ย.49	เครื่องชุดเนื้อฟันผุ จำนวน 30 ชุด	-		2,100.00		บ.ทันตบริภัณฑ์แต่กิกใช้	- โรงพยาบาลทันตกรรม	
		ประกอบด้วย							
		- เครื่องชุดเนื้อฟันขนาดเล็ก จำนวน 1 อัน		ว.วพ.031(1/2)/49					
				ถึง ว.วพ.060(1/2)/49					
		- เครื่องชุดเนื้อฟันขนาดใหญ่ จำนวน 1 อัน		ว.วพ.031(2/2)/49					

ลำดับ	วันที่ได้รับ	รายการ	S/N	หมายเลขทะเบียน วัสดุคงทนถาวร	ราคาหน่วยละ	ประเภท งบ. (เงินแผ่นดิน)	บริษัท / ห้างร้าน	สถานที่จัดเก็บ	วันที่จำหน่าย ซากวัสดุ
				ถึง ว.วท.060(2/2)/49					
3	28 เม.ย.49	ชุดรักษาคคลองรากฟัน จำนวน 20 ชุด	-		1,800.00		บ.ทันตบริภัณฑ์ดักก๊อ	- โรงพยาบาลทันตกรรม	
		ประกอบด้วย							
		- Endodontic explorer จำนวน 1 ชิ้น		ว.วท.061(1/3)/49					
				ถึง ว.วท.080(1/3)/49					
		- Plastic instrument จำนวน 1 ชิ้น		ว.วท.061(2/3)/49					
				ถึง ว.วท.080(2/3)/49					
		- Endodontic spoon excavator จำนวน 1 ชิ้น		ว.วท.061(3/3)/49					
				ถึง ว.วท.080(3/3)/49					
4	28 เม.ย.49	ชุดอุดคลองรากฟัน จำนวน 20 ชุด	-		2,400.00		บ.ทันตบริภัณฑ์ดักก๊อ	- โรงพยาบาลทันตกรรม	
		ประกอบด้วย							
		- Endodontic spreader จำนวน 1 ชิ้น		ว.วท.081(1/3)/49					
				ถึง ว.วท.100(1/3)/49					
		- Endodontic plugger จำนวน 1 ชิ้น		ว.วท.081(2/3)/49					
				ถึง ว.วท.100(2/3)/49					
		- Glick no.1 จำนวน 1 ชิ้น		ว.วท.081(3/3)/49					
				ถึง ว.วท.100(3/3)/49					
5	28 เม.ย.49	เครื่องมือตรวจ จำนวน 240 ชุด	-		1,180.00		บ.ทันตบริภัณฑ์ดักก๊อ	- โรงพยาบาลทันตกรรม	
		ประกอบด้วย							
		- กระจกกลม		ว.วท.101(1/5)/49					
				ถึง ว.วท.340(1/5)/49					
		- คีมคีบสำลี		ว.วท.101(2/5)/49					
				ถึง ว.วท.340(2/5)/49					
		- เครื่องตรวจฟันผุ		ว.วท.101(3/5)/49					
				ถึง ว.วท.340(3/5)/49					
		- ถ้วย stainless steel		ว.วท.101(4/5)/49					

๒๒

ลำดับ	วันที่ได้รับ	รายการ	S/N	หมายเลขทะเบียน วัสดุคงทนถาวร	ราคาหน่วยละ	ประเภท งบประมาณ (เงินแผ่นดิน)	บริษัท / ห้างร้าน	สถานที่จัดเก็บ	วันที่จำหน่าย ซากวัสดุ
				ถึง ว.พ.340(4/5)/49					
		- ถาด stainless steel		ว.พ.101(5/5)/49					
				ถึง ว.พ.340(5/5)/49					
6	26 เม.ย.50	Flask Holder จำนวน 10 ชุด	-	ว.พ.341/50	3,800.00		หจก.เชียงใหม่ทันตภัณฑ์	- Lab ปฏิบัติการ	
				ถึง					
				ว.พ.350/50					
7	16 ก.ค.50	ชุดตรวจ จำนวน 200 ชุด ประกอบด้วย	-		1,180.00		บ.ทันตบริภัณฑ์แต่กิกใช้	- โรงพยาบาลทันตกรรม	
		- กระจกกลม จำนวน 1 ชิ้น		ว.พ.351(1/5)/50					
				ถึง ว.พ.550(1/5)/50					
		- คีมคีบสำลี จำนวน 1 ชิ้น		ว.พ.351(2/5)/50					
				ถึง ว.พ.550(2/5)/50					
		- เครื่องตรวจฟันผุ จำนวน 1 ชิ้น		ว.พ.351(3/5)/50					
				ถึง ว.พ.550(3/5)/50					
		- ถ้วย stainless steel จำนวน 1 ชิ้น		ว.พ.351(4/5)/50					
				ถึง ว.พ.550(4/5)/50					
		- ถาด stainless steel จำนวน 1 ชิ้น		ว.พ.351(5/5)/50					
				ถึง ว.พ.550(5/5)/50					
8	7 ส.ค.50	ชุดชุดเนื้อฟันผุ จำนวน 9 ชุด ประกอบด้วย	-		1,500.00		บ.ทันตบริภัณฑ์แต่กิกใช้	- โรงพยาบาลทันตกรรม	
		- เครื่องชุดเนื้อฟันผุขนาดใหญ่ จำนวน 1 อัน		ว.พ.551(1/2)/50					
				ถึง ว.พ.551(1/2)/50					
		- เครื่องชุดเนื้อฟันผุขนาดเล็ก จำนวน 1 อัน		ว.พ.551(2/2)/50					
				ถึง ว.พ.551(2/2)/50					
9	7 ส.ค.50	ชุดรักษารากฟัน จำนวน 5 ชุด ประกอบด้วย			3,200.00		บ.ทันตบริภัณฑ์แต่กิกใช้	- โรงพยาบาลทันตกรรม	
		- Endodontic explorer จำนวน 1 ชิ้น		ว.พ.560(1/5)/50					
				ถึง ว.พ.564(1/5)/50					
		- Plastic instrument จำนวน 1 ชิ้น		ว.พ.560(2/5)/50					

๑๗

ลำดับ	วันที่ได้รับ	รายการ	S/N	หมายเลขทะเบียน วัสดุคงทนถาวร	ราคาหน่วยละ	ประเภท งบประมาณ (เงินแผ่นดิน)	บริษัท / ห้างร้าน	สถานที่จัดเก็บ	วันที่จำหน่าย ซากวัสดุ
				ถึง ว.วท.564(2/5)/50					
		- Cement spatula จำนวน 1 ชิ้น		ว.วท.560(3/5)/50					
				ถึง ว.วท.564(3/5)/50					
		- Glass slab จำนวน 1 ชิ้น		ว.วท.560(4/5)/50					
				ถึง ว.วท.564(4/5)/50					
		- พายพลาสติกสำหรับการผสมยา จำนวน 1 ชิ้น		ว.วท.560(5/5)/50					
				ถึง ว.วท.564(5/5)/50					
10	7 ส.ค.50	ชุดรักษาคคลองรากฟัน จำนวน 5 ชุด	-		3,200.00		บ.ทันตบริภัณฑ์แต่ก๊กใช้	- โรงพยาบาลทันตกรรม	
		ประกอบด้วย							
		- Endodontic explorer จำนวน 1 ชิ้น		ว.วท.565(1/3)/50					
				ถึง ว.วท.569(1/3)/50					
		- Plastic instrument จำนวน 1 ชิ้น		ว.วท.565(2/3)/50					
				ถึง ว.วท.569(2/3)/50					
		- Endodontic spoon excavator จำนวน 1 ชิ้น		ว.วท.565(3/3)/50					
				ถึง ว.วท.569(3/3)/50					
11	16 ก.ค.50	ชุดอุดคลองรากฟัน จำนวน 10 ชุด	-		2,500.00		บ.ทันตบริภัณฑ์แต่ก๊กใช้	- โรงพยาบาลทันตกรรม	
		ประกอบด้วย							
		- Endodontic spreader จำนวน 1 ชิ้น		ว.วท.570(1/3)/50					
				ถึง ว.วท.579(1/3)/50					
		- Endodontic plugger จำนวน 1 ชิ้น		ว.วท.570(2/3)/50					
				ถึง ว.วท.579(2/3)/50					
		- Glick no.1 จำนวน 1 ชิ้น		ว.วท.570(3/3)/50					
				ถึง ว.วท.579(3/3)/50					
12	31 ก.ค.50	Flask Holder จำนวน 10 ชุด	-	ว.วท.580/50	3,950.00		หงก.เชียงใหม่ทันตภิณท์	- Lab ปฏิบัติการ	
				ถึง ว.วท.589/50					
13	31 ต.ค.50	รถเข็นคนไข้พับได้ชุบโครเมียม 1 คัน	-	ว.วท.590/51	4,499.00		บ.วิทยากรรม	- โรงพยาบาลทันตกรรม	

๒๐

ลำดับ	วันที่ได้รับ	รายการ	S/N	หมายเลขทะเบียน วัสดุคงทนถาวร	ราคาหน่วยละ	ประเภท งบ. (เงินแผ่นดิน)	บริษัท / ห้างร้าน	สถานที่จัดเก็บ	วันที่จำหน่าย ซากวัสดุ
14	31 ต.ค.50	เสื่อตะกั่วกันรังสีเอ็กซ์เรย์ 0.3 มม.(เด็ก)	-	ว.วพ.591/50	4,999.00		บ.เจเนเซน	- โรงพยาบาลทันตกรรม	
		มีคอ จำนวน 1 ตัว							
15	8 พ.ย.50	เครื่องวัดความดันโลหิตอัตโนมัติพร้อม Adaptor จำนวน 1 เครื่อง	06009899	ว.วพ.592/51	4,000.00		บ.เอ็ม.บี.ดี.เซอจิคอล ซัพพลาย	- โรงพยาบาลทันตกรรม	
16	14 มี.ค.51	Flask Holder จำนวน 20 ชุด	-	ว.วพ.593/51 ถึง ว.วพ.621/51	4,900.00		หจก.เชียงใหม่ทันตภัณฑ์	- Lab ปฏิบัติการ	
17	18 ต.ค.50	Aplicap Activator จำนวน 1 ชุด	-	ว.วพ.613/51	3,650.84		บ.ดิทแฮล์ม	- โรงพยาบาลทันตกรรม	
18	30 เม.ย.51	Flask Holder จำนวน 20 ชุด	-	ว.วพ.614/51 ถึง ว.วพ.633/51	4,900.00		หจก.เชียงใหม่ทันตภัณฑ์	- Lab ปฏิบัติการ	
19	30 พ.ค.51	เสื่อตะกั่วกันรังสีเอ็กซ์เรย์ 0.3 มม.(เด็ก)	-	ว.วพ.634/51 ว.วพ.635/51	4,999.00		บ.เจเนเซน	- โรงพยาบาลทันตกรรม	
		มีคอ จำนวน 2 ตัว							
20	2 มิ.ย.51	เครื่องวัดความดันโลหิตอัตโนมัติพร้อม Adaptor จำนวน 1 เครื่อง	08002521	ว.วพ.636/51	4,000.00		บ.เอ็ม.บี.ดี.เซอจิคอล ซัพพลาย	- หน่วย mobile	
21	22 ต.ค.51	รถเข็นทำการพยาบาล 2 ชั้น จำนวน 1 คัน	-	ว.วพ.637/52	4,900.00		บ.วิยาศรม	- โรงพยาบาลทันตกรรม	
22	31 ต.ค.51	เครื่องวัดความดันดิจิตอลจำนวน 2 เครื่อง	5080201003 5080201009	ว.วพ.638/52 ว.วพ.639/52	3,500.00		บ.เวชกิจ เคมีภัณฑ์	- โรงพยาบาลทันตกรรม	
23	21 พ.ค.52	รถเข็นทำการพยาบาล 2 ชั้น จำนวน 1 คัน	-	ว.วพ.640/52	4,990.00		บ.วิยาศรม	- โรงพยาบาลทันตกรรม	
24		ค้อนชนิดเปลี่ยนหน้าตัดใบลอนได้ 1 อัน	-	ว.วพ.641/52	3,050.00			- โรงพยาบาลทันตกรรม	
25		เครื่องมือกดกระดูกแมล์ให้เข้าที่ 1 อัน	-	ว.วพ.642/52	4,500.00			- โรงพยาบาลทันตกรรม	
26		ท่อดูดของเหลวงานศัลยกรรม จำนวน 1 อัน	-	ว.วพ.643/52	4,100.00			- โรงพยาบาลทันตกรรม	
27		ปากคีบยึดแผ่นโลหะขนาดเล็ก จำนวน 1 อัน	-	ว.วพ.644/52	4,500.00			- โรงพยาบาลทันตกรรม	
28		ตะขอเกี่ยวกระดูกโหนกแก้ม จำนวน 1 อัน	-	ว.วพ.645/52	4,000.00			- โรงพยาบาลทันตกรรม	
29	14 ก.ค.52	ชุดช่วยหายใจชนิดมือบีบ(ผู้ใหญ่) จำนวน 1 ชุด	-	ว.วพ.646/52	2,500.00			- โรงพยาบาลทันตกรรม	
30		Stethoscope Aduil 3M จำนวน 2 ชุด	-	ว.วพ.647/52 ว.วพ.648/52	3,000.00			- โรงพยาบาลทันตกรรม	
31		ถังออกซิเจน 1.5Q + เกย์ออกซิเจน จำนวน 1 ถัง	-	ว.วพ.649/52	4,800.00			- โรงพยาบาลทันตกรรม	

๑๖

ลำดับ	วันที่ได้รับ	รายการ	S/N	หมายเลขทะเบียน วัสดุคงทนถาวร	ราคาหน่วยละ	ประเภท งบประมาณ (เงินแผ่นดิน)	บริษัท / ห้างร้าน	สถานที่จัดเก็บ	วันที่จำหน่าย ซากวัสดุ
32		เครื่องวัดความดันโลหิต แบบดิจิตอล	20090102701LF	ว.วพ.650/52	2,500.00			- โรงพยาบาลทันตกรรม	
		จำนวน 3 เครื่อง	20090102703LF	ว.วพ.651/52					
			20090102705LF	ว.วพ.652/52					
33		เก็ยกออกซิเจน	-	ว.วพ.653/52	2,500.00			- โรงพยาบาลทันตกรรม	
34	11 ส.ค.52	รถเข็นทำการพยาบาลทั่วไป แบบ 2 ชั้น 1 คัน	-	ว.วพ.654/52	4,990.00		บ.วิหยาศรม	- โรงพยาบาลทันตกรรม	
35	30 พ.ย.52	รถเข็นทำการพยาบาลทั่วไป แบบ 2 ชั้น 1 คัน		ว.วพ.655/53	4,900.00		บ.วิหยาศรม	- โรงพยาบาลทันตกรรม	
36	18 ธ.ค.52	เครื่องวัดความดันแบบดิจิตอล	20081000110LF	ว.วพ.656/53	4,090.00		บ.วิหยาศรม	- โรงพยาบาลทันตกรรม	
		จำนวน 3 เครื่อง	20081000109LF	ว.วพ.657/53				- โรงพยาบาลทันตกรรม	
			20081003036LF	ว.วพ.658/53				- โรงพยาบาลทันตกรรม	
37	30 ธ.ค.52	คีม 325 จำนวน 5 อัน	-	ว.วพ.659/53	2,700.00		บ.โทรทิ	- โรงพยาบาลทันตกรรม	
				ถึง ว.วพ.663/53					
38	30 ธ.ค.52	ผ้าซูด suction 2 ลิตร จำนวน 2 ชิ้น	-	ว.วพ.664/53	3,490.00		บ.บี เฟิร์สท์	- โรงพยาบาลทันตกรรม	
				ว.วพ.665/53					
39	5 เม.ย.53	คีมถอนฟันบน # F89 จำนวน 5 อัน	-	ว.วพ.668/53	3,000.00		บ.แอกคอร์ดต้า	- โรงพยาบาลทันตกรรม	
				ถึง ว.วพ.672/53					
40	5 เม.ย.53	คีมถอนฟันบน # F90 จำนวน 5 อัน	-	ว.วพ.673/53	3,000.00		บ.แอกคอร์ดต้า	- โรงพยาบาลทันตกรรม	
				ถึง ว.วพ.677/53					
41	5 เม.ย.53	คีมถอนฟันล่าง # F23 จำนวน 5 อัน	-	ว.วพ.678/53	2,600.00		บ.แอกคอร์ดต้า	- โรงพยาบาลทันตกรรม	
				ถึง ว.วพ.682/53					
42	4 มิ.ย.53	ปีนลม จำนวน 2 ชุด	-	ว.วพ.691/53	4,815.00		หจก.ยงค์สยาม	- หน่วยทันตกรรมฯ	
				ว.วพ.692/53					
43	9 เม.ย.53	Needle holder with TC160mm จำนวน 3 ตัว	-	ว.วพ.693/53	2,610.00		บ.วี อาร์ พี เด็นท์	- หน่วยทันตกรรมฯ	
				ถึง ว.วพ.695/53					
44	28 มิ.ย.53	ชุดช่วยหายใจ ชนิดมือบีบ (ผู้ใหญ่)	-	ว.วพ.683/53	2,500.00		บ.อินโฟ เมดิคอล	- โรงพยาบาลทันตกรรม	
		จำนวน 8 ชุด		ถึง ว.วพ.690/53					
45	22 ก.ค.53	Needle holder with TC160mm จำนวน 2 ตัว	-	ว.วพ.696/53	2,610.00		บ.วี อาร์ พี เด็นท์	- หน่วยทันตกรรมฯ	

๒๒

ลำดับ	วันที่ได้รับ	รายการ	S/N	หมายเลขทะเบียน วัสดุคงทนถาวร	ราคาหน่วยละ	ประเภท งบประมาณ (เงินแผ่นดิน)	บริษัท / ห้างร้าน	สถานที่จัดเก็บ	วันที่จำหน่าย ซากวัสดุ
				ว.วท.697/53					
46	21 ก.ค.53	รถเข็นสนดับเพลิงสองชั้น จำนวน 10 คัน	-	ว.วท.698/53	4,750.80		บ.นิโอ เมคคอสลา	- โรงพยาบาลทันตกรรม	
				ถึง ว.วท.707/53					
47		คีมคัดลวด 325 จำนวน 3 อัน	-	ว.วท.708/53	2,750.00		บ.โทรฟิ	- โรงพยาบาลทันตกรรม	
				ถึง ว.วท.710/53					
48		คีม Bird break จำนวน 1 อัน	-	ว.วท.711/53	2,750.00		บ.โทรฟิ	- โรงพยาบาลทันตกรรม	
49		คีม สามขา จำนวน 1 อัน	-	ว.วท.712/53	2,750.00		บ.โทรฟิ	- โรงพยาบาลทันตกรรม	
50	16 ก.ค.53	AR-EC(S) prophy angle จำนวน 22 PC	EL303207	ว.วท.713/53	4,500.00		หจก.เอ็มมีเน็นซ์	- โรงพยาบาลทันตกรรม	
			EL303208	ว.วท.714/53					
			EL303209	ว.วท.715/53					
			EL303210	ว.วท.716/53					
			EL303211	ว.วท.717/53					
			EL303212	ว.วท.718/53					
			EL303213	ว.วท.719/53					
			EL303214	ว.วท.720/53					
			EL303215	ว.วท.721/53					
			EL303216	ว.วท.722/53					
			EL303221	ว.วท.723/53					
			EL303222	ว.วท.724/53					
			EL303225	ว.วท.725/53					
			EL303226	ว.วท.726/53					
			EL303217	ว.วท.727/53					
			EL303218	ว.วท.728/53					
			EL303219	ว.วท.729/53					
			EL303220	ว.วท.730/53					
			EL303221	ว.วท.731/53					

นพ

ลำดับ	วันที่ได้รับ	รายการ	S/N	หมายเลขทะเบียน วัสดุคงทนถาวร	ราคาหน่วยละ	ประเภท งบม. (เงินแผ่นดิน)	บริษัท / ห้างร้าน	สถานที่จัดเก็บ	วันที่จำหน่าย ซากวัสดุ
			EL303222	ว.วพ.732/53					
			EL303223	ว.วพ.733/53					
			EL303224	ว.วพ.734/53					
51	21 ต.ค.53	เครื่องวัดความดันโลหิต แบบดิจิตอล	20100434222LF	ว.วพ.001/54	2,500.00		บ.อินโฟ เมดิคอล	- โรงพยาบาลทันตกรรม	
		จำนวน 1 เครื่อง							
52	17 มิ.ย.54	รถเข็นของ 2 ชั้น แสตนเลส 45x73.5x80 cm.	-	ว.วพ.002/54	4,900.00		บ.อินโฟ เมดิคอล	- โรงพยาบาลทันตกรรม	
		จำนวน 2 คัน		ว.วพ.003/54					
53	14 ก.ค.54	รถเข็นผู้ป่วย หักได้ จำนวน 1 คัน	-	ว.วพ.004/54	2,500.00		บ.เวชกิจเคมีภัณฑ์	- โรงพยาบาลทันตกรรม	
54	14 ก.ค.54	เครื่องวัดความดันโลหิต จำนวน 1 เครื่อง	843830311-11	ว.วพ.005/54	3,838.60		บ.เวชกิจเคมีภัณฑ์	- หน่วยทันตกรรมฯ	
55	6 ม.ค.55	รถเข็นของ 2 ชั้น แสตนเลส	-	ว.วพ.001/55	4,900.00		บ.อินโฟเมดิคอลฯ	- โรงพยาบาลทันตกรรม	
		ขนาด 45x73.5x80 cm. จำนวน 1 คัน							
56	15 ก.พ.55	เสื่อตะกั่วกันรังสี 0.3 มม.(เด็ก) ไม่มีคอ	-	ว.วพ.002/55	4,950.00		บ.เจนเซน	- โรงพยาบาลทันตกรรม	
		จำนวน 3 ตัว		ว.วพ.003/55					
				ว.วพ.004/55					

วัสดุไฟฟ้า

1	4 ส.ค.49	ปืนโดไว์ ขนาดท่อ 2 นิ้ว พร้อมท่อ	-	ว.ฟฟ.001/49	4,500.00		บ.พิจิตรเคนดัล	- โรงพยาบาลทันตกรรม	
		จำนวน 1 ชุด							
2	28 ต.ค.50	พัดลมระบายอากาศพร้อมติดตั้ง ขนาด 8 นิ้ว	-	ว.ฟฟ.002/51	2,500.00		บ.พี.เค แมนเทนแนนซ์ เซอร์วิส	- ห้องปฏิบัติการ	
		จำนวน 2 ชุด		ว.ฟฟ.003/51					
3	27 มิ.ย.51	เครื่องบันทึกเสียง จำนวน 1 เครื่อง	1004247	ว.ฟฟ.004/51	3,490.00		บ.สอาดอิเล็กทรอนิกส์		
4	30 ก.ค.51	พัดลมระบายอากาศ ขนาด 8 นิ้ว 2 ตัว	-	ว.ฟฟ.005/51	1,000.00		บ.มันักดี	- ห้องคอมฯ	
				ว.ฟฟ.006/51					
5	30 ก.ค.51	อุปกรณ์ตั้งเวลาการทำงาน จำนวน 2 ชุด	-	ว.ฟฟ.007/51	1,000.00		บ.มันักดี	- ห้องคอมฯ	
				ว.ฟฟ.008/51					
6	17 มิ.ย.53	พัดลมระบายอากาศแบบติดฝ้าเพดาน	-	ว.ฟฟ.009/53	4,200.00		บ.โปรเอ็นจิเนียริง	- โรงพยาบาลทันตกรรม	

ลำดับ	วันที่ได้รับ	รายการ	S/N	หมายเลขทะเบียน วัสดุคงทนถาวร	ราคาหน่วยละ	ประเภท งบประมาณ (เงินแผ่นดิน)	บริษัท / ห้างร้าน	สถานที่จัดเก็บ	วันที่จำหน่าย ซากวัสดุ
		จำนวน 4 ชุด		ถึง ว.พฟ.012/53					
7	17 มิ.ย.53	พัดลมระบายอากาศแบบติดฝ้าเพดาน	-	ว.พฟ.013/53	3,800.00		บ.โปรเอ็นจิเนียริง	- โรงพยาบาลทันตกรรม	
		จำนวน 6 ชุด		ถึง ว.พฟ.018/53					
8	17 มิ.ย.53	พัดลมระบายอากาศแบบติดฝ้าเพดาน	-	ว.พฟ.019/53	3,200.00		บ.โปรเอ็นจิเนียริง	- โรงพยาบาลทันตกรรม	
		จำนวน 5 ชุด		ถึง ว.พฟ.023/53					
9	27 มิ.ย.55	สว่านไขควง จำนวน 1 ตัว		ว.พฟ.001/55	3,570.00		บ.พิทยาศึกษา	- ห้องช่างเทคนิค DT1101	
วัสดุโฆษณาและเผยแพร่									
1	31 มี.ค.49	แผ่นป้ายประชาสัมพันธ์เคลื่อนที่	-	ว.ขม.001/49	3,500.00		ร้านรวมช่าง	- ห้องโสตฯ	
		จำนวน 10 แผ่น		ถึง ว.ขม.010/49					
2	3 ส.ค.50	บอร์ดนิทรรศการเคลื่อนที่ ชนิด PVC	-	ว.ขม.011/50	4,905.90		บ.แอฟตา กรุป	- โรงพยาบาลทันตกรรม	
		สีขาว ขนาด 1x2 เมตร จำนวน 2 อัน		ว.ขม.012/50					
3	12 ก.ค.53	จอรับภาพชนิดเคลื่อนที่ได้ จำนวน 1 ชุด	-	ว.ขม.013/53	2,500.00		บ.เบญจ โอ.เอ	- ห้องโสตฯ	
4	19 ก.ค.53	เลนส์ กล้องถ่ายรูป จำนวน 1 ตัว		ว.ขม.014/53	3,500.00		บ.บิกคาเมร่า	- ห้องโสตฯ	
วัสดุงานบ้านงานครัว									
1	4 พ.ค.52	ตู้น้ำเย็นตั้งพื้น จำนวน 2 ชุด	A749060	ว.บค.001/52	4,390.00		บ.โอมโปรดักส์ เซ็นเตอร์	- โรงพยาบาลทันตกรรม	
			A748541	ว.บค.002/52					
2	4 พ.ค.52	ตู้น้ำดื่มร้อนเย็น จำนวน 2 ชุด	-	ว.บค.003/52	4,990.00		บ.โอมโปรดักส์ เซ็นเตอร์	- โรงพยาบาลทันตกรรม	
				ว.บค.004/52					
3	11 มิ.ย.53	เก้าอี้จิกซอร์ จำนวน 1 ชุด	-	ว.บค.005/53	4,000.00		ร้านเค ที เอสฯ	- โรงพยาบาลทันตกรรม	
4	16 ก.ค.53	คลูลเลอร์สแตนเลส no.26 จำนวน 1 อัน	-	ว.บค.006/53	2,500.00		บ.พิทยาศึกษา	- สโมสรนิสิต	
5	16 ก.ค.53	ถังขยะชนิดฝาแกว่ง 30x40' จำนวน 1 ถัง	-	ว.บค.007/53	3,000.00		บ.พิทยาศึกษา	- Lab	
6	26 เม.ย.53	ถังดักไขมัน ชนิดวางใต้ซิงค์	-	ว.บค.008/53	4,300.00		ร้าน เค เอ็ม เอส เอฯ	- Lab	
วัสดุก่อสร้าง									
1	23 ก.ค.53	สว่าน จำนวน 1 อัน	-	ว.กส.001/53	4,950.00		ร้าน เค ที เอสฯ	- งานช่าง	
2	23 ก.ค.53	ปากกาจับชิ้นงาน จำนวน 1 อัน	-	ว.กส.002/53	4,650.00		ร้าน เค ที เอสฯ	- งานช่าง	
3	23 ก.ค.53	บันได 2 ทาง 7 ขั้น จำนวน 1 อัน	-	ว.กส.003/53	4,800.00		ร้าน เค ที เอสฯ	- งานช่าง	

ลำดับ	วันที่ได้รับ	รายการ	S/N	หมายเลขทะเบียน วีสดุดงทนถาวร	ราคาหน่วยละ	ประเภท งบปม. (เงินแผ่นดิน)	บริษัท / ห้างร้าน	สถานที่จัดเก็บ	วันที่จำหน่าย ซากวัสดุ
วัสดุอื่นๆ									
1	31 ต.ค.50	แท่นเจาะหนังสือ จำนวน 1 อัน	-	ว.ธ.001/51	2,900.00		ร้านอิ้งหญ่จ่วน	- ห้องอ่านหนังสือ	

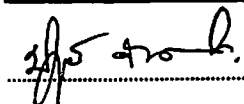
 (นางสาวปทุมพร ชันชนแก้วไชยา)
 ผู้จัดทำ

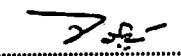
 (นางจรรยาลักษณ์ เกตุสวาสต์)
 ผู้ตรวจสอบ

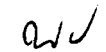
 (อาจารย์ ดร.จันทรีทิภา จบศรี)
 หัวหน้าหน่วยงาน

ลำดับ	โรงพยาบาล	เรียกเก็บ (ครั้ง)	สิทธิเบิก	ชื่อ - สกุล (ผู้ป่วย)	จำนวนเงิน	รวม	รับชำระเงิน	คงเหลือ
60	สมเด็จพระพุทธราชนครไทย	1	บัตรทอง	ด.ช.พงษ์ศักดิ์ แซ่โล่	2,510	2,510	-	2,510
61	ท่าปลา	1	บัตรทอง	ด.ญ.ศรัณยา ชมภูน้อย	5,540	5,540	-	5,540
62	สสจ.พิจิตร	1	บัตรทอง	นายพวง จันทรแจ้ง	1,301	1,301	-	1,301
63	สสจ.กำแพงเพชร	1	บัตรทอง	ด.ญ.สุภาพร กอสัมพันธ์	180	180	-	180
64	สสจ.พิจิตร	1	บัตรทอง	นายพวง จันทรแจ้ง	659	659	-	659
65	มหาวิทยาลัยนเรศวร	1	บัตรทอง	นายจรัส หนูป่า	1,830	1,830	-	1,830
66	มหาวิทยาลัยนเรศวร	1	พรบ.	นายปฏิพาน แดงแสงทอง	390	390	-	390
67	มหาวิทยาลัยนเรศวร	1	ข้าราชการ	นายยง ทองดอนเหมือน	2,790	2,790	-	2,790
จำนวนเงินรวม						120,366.00	23,270.00	97,096.00

หมายเหตุ: ลูกหนี้ รพ.คงเหลือยกมา	114,697.00 บาท	
ลูกหนี้ รพ.เดือนสิงหาคม 2555	5,669.00 บาท	ลำดับที่ (64 - 67)
รวม	120,366.00 บาท	
รับชำระเงิน เดือนสิงหาคม 2555	23,270.00 บาท	ลำดับที่ (38, 40, 43-45, 49-50, 52-53, 59)
คงเหลือ ยกไปเดือนกันยายน 2555	97,096.00 บาท	

หมายเหตุ: ลำดับที่ 8, 10, 11 รอทางโรงพยาบาลมหาวิทยาลัยนเรศวร ดำเนินการเนื่องจากโรงพยาบาลต่างๆได้โอนเงินเข้าบัญชีของโรงพยาบาลมหาวิทยาลัยนเรศวร

รายงานค่ารักษาพยาบาลจากบัตรประกันสุขภาพถ้วนหน้า

ปีงบประมาณ 2555

(ตามบันทึกข้อตกลงการเข้าร่วมเป็นสถานพยาบาลเครือข่ายในโครงการหลักประกันสุขภาพถ้วนหน้า จังหวัดพิษณุโลกปี 2555)

ประจำเดือน	จำนวนผู้มารับบริการ (ราย) ผู้ป่วยที่มีความซับซ้อนของโรคและมีความซับซ้อนในการรักษา	จำนวนผู้มารับบริการ (ราย)	จำนวนเงิน (บาท)			
			ค่าใช้จ่ายจริง	ชดเชยจากคณะแพทย์	ยกเว้นค่ารักษาทางทันตกรรม	คณะขาดทุน
ตุลาคม 2554	-	181	33,148.00	27,458.00	-	5,690.00
พฤศจิกายน 2554	-	379	62,000.50	55,328.00	-	6,672.50
ธันวาคม 2554	-	230	36,901.00	32,436.00	-	4,465.00
มกราคม 2555	-	329	52,995.00	47,694.00	-	5,301.00
มกราคม 2555	2	-	4,330.00	4,330.00	-	-
กุมภาพันธ์ 2555	-	210	33,363.50	30,555.50	-	2,808.00
มีนาคม 2555	-	106	18,658.50	16,637.50	-	2,021.00
เมษายน 2555	-	6	1,161.50	1,050.00	-	111.50
พฤษภาคม 2555	-	89	13,296.50	11,899.50	-	1,397.00
มิถุนายน 2555	-	209	31,672.50	27,155.00	2,460.00	2,057.50
กรกฎาคม 2555	-	275	43,973.00	38,195.00	4,821.50	956.50
สิงหาคม 2555	-	193	32,146.00	28,378.00	3,073.00	695.00
สิงหาคม 2555	1	-	747.00	747.00	-	-
รวม	3	2,207	364,393.00	321,863.50	10,354.50	32,175.00

**หมายเหตุ: ประกาศยกเว้นค่ารักษาทางทันตกรรม เริ่มใช้ตั้งแต่วันที่ 14 มิถุนายน 2555

สรุปรายการยกเว้นค่ารักษาทางทันตกรรม
ประกาศ ณ วันที่ 14 มิถุนายน 2555
ประจำเดือนสิงหาคม 2555

เลขที่เอกสาร	วคป.	ชื่อ - สกุล	สิทธิ	DN	ลำดับ	รายการ	จีฟัน	ยกเว้น (บาท)	บิลิตทันตแพทย์ (ผู้รักษา)	อาจารย์ทันตแพทย์ (ผู้ตรวจ)	
1	1 ส.ค. 55	นางสาวจันทรา	รังผึ้ง	ไม่มีสิทธิเบิก	552124	37	ถอนฟัน (ฟันแท้)	14,24,34,44	นพ.ยุทธาภรณ์	อ.ทพ.ไพโรจน์	
2	1 ส.ค. 55	นายเสน่ห์	อิมใจ	ไม่มีสิทธิเบิก	551496	137	การรักษาคลองรากฟัน - ฟันหน้า	11	นพ.ทักษิณา	อ.ทพ.วงศ์วัฒน์	
3	1 ส.ค. 55	นางสายทอง	สุกวิ	ไม่มีสิทธิเบิก	551463	137	การรักษาคลองรากฟัน - ฟันหน้า	22	นพ.ณัฐจารี	อ.ทพ.วงศ์วัฒน์	
4	1 ส.ค. 55	นายสุรพันธ์	เรืองพันธ์	ไม่มีสิทธิเบิก	543890	138	การรักษาคลองรากฟัน - ฟันกรามน้อย (เหมาะจ่าย 1-3 ราก)	35	นพ.วิทเวศ	อ.ทพ.กิตติพงษ์	
5	1 ส.ค. 55	นายตะวัน	โคกทอง	บัตรทอง รพ.ม.น	543668	138	การรักษาคลองรากฟัน - ฟันกรามน้อย (เหมาะจ่าย 1-3 ราก)	15	นพ.อนุสร	อ.ทพ.พิรยา	
6	1 ส.ค. 55	นางสาววราลักษณ์	แดงคูณ	บัตรทอง รพ.ม.น	552293	42	ผ่าตัดฟันคุดโดยกรอกระดูกและฟัน - Partial Bony	48	36	นพ.ญาณิกา	อ.ทพ.ไพโรจน์
7	14 ส.ค. 55	นายจิรวัดน์	นามวงศ์พรหม	ไม่มีสิทธิเบิก	550373	121	ขูดหินน้ำลาย - ทั้งปาก	-	150	นพ.หทัยชนม์	อ.ทพ.อิชยา
8	14 ส.ค. 55	นางสาววรรณฤดี	นาคเพชร	บัตรทอง รพ.ม.น	523321	42	ผ่าตัดฟันคุดโดยกรอกระดูกและฟัน - Partial Bony	48	60	นพ.สุพัชรา	อ.ทพ.กษิต
9	15 ส.ค. 55	นายศรายุช	ทัศนิกามาศ	ไม่มีสิทธิเบิก	542537	37	ถอนฟัน (ฟันแท้)	18,48	100	นพ.ภูริวัจน์	อ.ทพ.ไพโรจน์
10	15 ส.ค. 55	นางอติดา	ดิษฐ์รอด	ไม่มีสิทธิเบิก	543064	178	อุดฟันด้วยวัสดุสีเหมือนฟัน Composite - ด้านเดียว	17	150	นพ.จิตรเรขา	อ.ทพ.พจนมาลย์
11	15 ส.ค. 55	นายสุรเดช	โพทา	ไม่มีสิทธิเบิก	542811	175	อุดฟันด้วยวัสดุ Amalgam - 2 ด้าน	47	190	นพ.พรพนิต	อ.ทพ.ทศพล
12	15 ส.ค. 55	นายพิชิตพงษ์	แชลิ	ไม่มีสิทธิเบิก	552157	179	อุดฟันด้วยวัสดุสีเหมือนฟัน Composite - 2 ด้าน	22	230	นพ.วาริตตา	อ.ทพ.สุธรรมมา
13	15 ส.ค. 55	นางสาวจงจิตต์	พราหมชม	บัตรทอง รพ.ม.น	543048	42	ผ่าตัดฟันคุดโดยกรอกระดูกและฟัน - Partial Bony	38	45	นพ.ธนพร	อ.ทพ.ไพโรจน์
14	15 ส.ค. 55	นางสาวสุรีย์	บรรพตจรรยา	บัตรทอง รพ.ม.น	551662	42	ผ่าตัดฟันคุดโดยกรอกระดูกและฟัน - Partial Bony	38	86	นพ.อิสรพงษ์	อ.ทพ.ไพโรจน์
15	15 ส.ค. 55	นายวิรัช	ชลารักษ์	บัตรทอง รพ.ม.น	551338	42	ผ่าตัดฟันคุดโดยกรอกระดูกและฟัน - Partial Bony	38	47.5	นพ.พนมกร	อ.ทพ.ไพโรจน์
16	15 ส.ค. 55	นางสาวมัลลิกา	แก้วไสดา	บัตรทอง รพ.ม.น	551676	42	ผ่าตัดฟันคุดโดยกรอกระดูกและฟัน - Partial Bony	48	36	นพ.เกวลิณ	อ.ทพ.ไพโรจน์
17	15 ส.ค. 55	นายวิจิต	จันทร์วิจิตร	บัตรทอง รพ.ม.น	552345	41	ผ่าตัดฟันคุดโดยไม่ต้องกรอกระดูกและฟัน	38	36	นพ.สการวัณม์	อ.ทพ.ไพโรจน์
18	16 ส.ค. 55	นางกันยา	วงษ์ทองดี	ไม่มีสิทธิเบิก	551383	138	การรักษาคลองรากฟัน - ฟันกรามน้อย (เหมาะจ่าย 1-3 ราก)	35	500	นพ.ภูริวัจน์	อ.ทพ.คุณเมตต์จิตต์
19	16 ส.ค. 55	นางกันยา	วงษ์ทองดี	ไม่มีสิทธิเบิก	551383	180	อุดฟันด้วยวัสดุสีเหมือนฟัน Composite - 3 ด้าน	35	280	นพ.ภูริวัจน์	อ.ทพ.มยุรีชัย
20	16 ส.ค. 55	นายเสนาะ	พรมขวัญ	ไม่มีสิทธิเบิก	551702	138	การรักษาคลองรากฟัน - ฟันกรามน้อย (เหมาะจ่าย 1-3 ราก)	45	500	นพ.ธัญจะพน	อ.ทพ.คุณเมตต์จิตต์
21	16 ส.ค. 55	นางสาวอรัชพร	คงสวัสดิ์	ไม่มีสิทธิเบิก	551877	42	ผ่าตัดฟันคุดโดยกรอกระดูกและฟัน - Partial Bony	38	200	นพ.มลภีรา	อ.ทพ.โอฬาร
22	16 ส.ค. 55	นางสาวดาวเรือง	แป้นบุษผล	ไม่มีสิทธิเบิก	543057	42	ผ่าตัดฟันคุดโดยกรอกระดูกและฟัน - Partial Bony	38	200	นพ.ศิริกานต์	อ.ทพ.โอฬาร
23	16 ส.ค. 55	นายสุวิวัฒน์	ศรีพรหมมา	บัตรทอง รพ.ม.น	552151	42	ผ่าตัดฟันคุดโดยกรอกระดูกและฟัน - Partial Bony	48	60	นพ.อารดา	อ.ทพ.โอฬาร
24	16 ส.ค. 55	นายคำรณ	ไชศรี	บัตรทอง รพ.ม.น	551953	42	ผ่าตัดฟันคุดโดยกรอกระดูกและฟัน - Partial Bony	48	60	นพ.เกวลิณ	อ.ทพ.โอฬาร
25	16 ส.ค. 55	นางสาวกฤษติยา	ริตดา	บัตรทอง รพ.ม.น	552385	42	ผ่าตัดฟันคุดโดยกรอกระดูกและฟัน - Partial Bony	38	82.5	นพ.สุพรรณมาศ	อ.ทพ.โอฬาร
26	17 ส.ค. 55	นางอติดา	ดิษฐ์รอด	ไม่มีสิทธิเบิก	543064	178	อุดฟันด้วยวัสดุสีเหมือนฟัน Composite - ด้านเดียว	34	150	นพ.จิตรเรขา	อ.ทพ.พจนมาลย์
27	17 ส.ค. 55	นายสมชาย	อภิวัฒน์ไพบุลย์	ไม่มีสิทธิเบิก	542656	178	อุดฟันด้วยวัสดุสีเหมือนฟัน Composite - ด้านเดียว	17	150	นพ.อิศราภรณ์	อ.ทพ.พจนมาลย์
28	17 ส.ค. 55	นายภาณุมาศ	มณี	ไม่มีสิทธิเบิก	543197	175	อุดฟันด้วยวัสดุ Amalgam - 2 ด้าน	26	180	นพ.กรรณิการ์	อ.ทพ.มยุรีชัย
29	17 ส.ค. 55	นายชาลิศ	ดวงอุทา	ประกันสังคม	550360	178	อุดฟันด้วยวัสดุสีเหมือนฟัน Composite - ด้านเดียว	45	150	นพ.มลภีรา	อ.ทพ.มยุรีชัย
30	17 ส.ค. 55	นายวันชัย	เจริญวุฒิลาภ	ไม่มีสิทธิเบิก	541455	178	อุดฟันด้วยวัสดุสีเหมือนฟัน Composite - ด้านเดียว	34	150	นพ.ภฤติกา	อ.ทพ.สุธรรมมา
31	17 ส.ค. 55	นางสาววันิดา	สุรีย์	บัตรทอง รพ.ม.น	552417	42	ผ่าตัดฟันคุดโดยกรอกระดูกและฟัน - Partial Bony	48	60	นพ.อิสรพงษ์	อ.ทพ.จรรยาพันธ์

เลขที่เอกสาร	ว.ด.ป.	ชื่อ - สกุล	สิทธิ	DN	ลำดับ	รายการ	ซีฟัน	ยกเว้น (บาท)	นิสิตทันตแพทย์ (ผู้รักษา)	อาจารย์ทันตแพทย์ (ผู้ตรวจ)
32	17 ส.ค. 55	นางสาวเครือวัลย์ คำแห่	บัตรทอง รพ.ม.น.	551724	42	ผ่าตัดฟันคุดโดยกรอกระดูกและฟัน - Partial Bony	48	60	นทพ.สุรชาติพิทย์	อ.ทพ.จรรยาพันธ์
33	17 ส.ค. 55	นายเมธธา บัวคำ	บัตรทอง รพ.ม.น.	551440	42	ผ่าตัดฟันคุดโดยกรอกระดูกและฟัน - Partial Bony	48	10	นทพ.ภควัฒน์	อ.ทพ.จรรยาพันธ์
34	17 ส.ค. 55	นายโชติวัชร โนนคำ	บัตรทอง รพ.ม.น.	552225	42	ผ่าตัดฟันคุดโดยกรอกระดูกและฟัน - Partial Bony	38	10	นทพ.ปกรณ์	อ.ทพ.ลลิตดา
35	17 ส.ค. 55	นางสาวสิริณี มีบุญคำ	บัตรทอง รพ.ม.น.	543206	42	ผ่าตัดฟันคุดโดยกรอกระดูกและฟัน - Partial Bony	48	60	นทพ.ณัฐ	อ.ทพ.ลลิตดา
36	17 ส.ค. 55	นายพิชัย บุตรสีภูมิ	บัตรทอง รพ.ม.น.	552278	43	ผ่าตัดฟันคุดโดยกรอกระดูกและฟัน - Complete Bony	38	75	นทพ.พัชรวรรณ	อ.ทพ.จรรยาพันธ์
37	20 ส.ค. 55	นายคมกริช พิจารณา	ไม่มีสิทธิเบิก	551142	178	อุดฟันด้วยวัสดุสีเหมือนฟัน Composite - ด้านเดียว	23	150	นทพ.ณัฐ	อ.ทพ.พจนมาลย์
38	20 ส.ค. 55	นางสาวกอบกุล บุญสุข	ไม่มีสิทธิเบิก	551266	37	ถอนฟัน (ฟันแท้)	11,13	100	นทพ.สภาวะศรี	อ.ทพ.นิศาร
39	20 ส.ค. 55	นางสาวนิศรา โภคานนท์	บัตรทอง รพ.ม.น.	531231	178	อุดฟันด้วยวัสดุสีเหมือนฟัน Composite - ด้านเดียว	27	70	นทพ.วรลักษณ์	อ.ทพ.พจนมาลย์
40	20 ส.ค. 55	นางสาวลลิตา ศุกกิจ	บัตรทอง รพ.ม.น.	543245	42	ผ่าตัดฟันคุดโดยกรอกระดูกและฟัน - Partial Bony	48	45	นทพ.คมกริช	อ.ทพ.ไพโรจน์
41	20 ส.ค. 55	นางสาวณิชาภัทร ปิติสุวรรณรัตน์	บัตรทอง รพ.ม.น.	552256	42	ผ่าตัดฟันคุดโดยกรอกระดูกและฟัน - Partial Bony	48	60	นทพ.อมรพันธ์	อ.ทพ.ไพโรจน์
42	20 ส.ค. 55	นายอรุณพล พลอยสถิตพงศ์	บัตรทอง รพ.ม.น.	543127	42	ผ่าตัดฟันคุดโดยกรอกระดูกและฟัน - Partial Bony	38	45	นทพ.วิศมา	อ.ทพ.ไพโรจน์
43	21 ส.ค. 55	นางสาวดาวเรือง แป้นชุมพล	ไม่มีสิทธิเบิก	543057	175	อุดฟันด้วยวัสดุ Amalgam - 2 ด้าน	16	150	นทพ.กนกชนก	อ.ทพ.พจนมาลย์
44	21 ส.ค. 55	นางสาวพิมพ์ชนก ธนคอนันต์	ไม่มีสิทธิเบิก	543132	42	ผ่าตัดฟันคุดโดยกรอกระดูกและฟัน - Partial Bony	48	200	นทพ.หทัยชนน	อ.ทพ.ลลิตดา
45	21 ส.ค. 55	นายชวลิต ดวงอุทา	ประกันสังคม	550360	175	อุดฟันด้วยวัสดุ Amalgam - 2 ด้าน	46	150	นทพ.ณัฐจรรย์	อ.ทพ.พจนมาลย์
46	21 ส.ค. 55	นายอรุณพล ภูทอง	บัตรทอง รพ.ม.น.	552380	42	ผ่าตัดฟันคุดโดยกรอกระดูกและฟัน - Partial Bony	48	60	นทพ.สรวิชาติ	อ.ทพ.พิชิต
47	21 ส.ค. 55	นายณัฐภูมิ อินประชา	บัตรทอง รพ.ม.น.	552447	41	ผ่าตัดฟันคุดโดยไม่ต้องกรอกระดูกและฟัน	48	10	นทพ.หทัยภัทร	อ.ทพ.ลลิตดา
48	21 ส.ค. 55	นางสาวอัญญา พิระธรรม	บัตรทอง รพ.ม.น.	552294	37	ถอนฟัน (ฟันแท้)	28	50	นทพ.ธรากร	อ.ทพ.ลลิตดา
49	21 ส.ค. 55	นางสาวปิยะธิดา กุดเสนา	บัตรทอง รพ.ม.น.	552183	41	ผ่าตัดฟันคุดโดยไม่ต้องกรอกระดูกและฟัน	48	24	นทพ.กนกชนก	อ.ทพ.ลลิตดา
50	22 ส.ค. 55	นางสาวดาวเรือง แป้นชุมพล	ไม่มีสิทธิเบิก	543057	178	อุดฟันด้วยวัสดุสีเหมือนฟัน Composite - ด้านเดียว	12	150	นทพ.ศิริกานต์	อ.ทพ.สุธรรมมา
51	22 ส.ค. 55	นายธีรรัฐ หอวิจิตร	ไม่มีสิทธิเบิก	551679	42	ผ่าตัดฟันคุดโดยกรอกระดูกและฟัน - Partial Bony	47	200	นทพ.วิศเวศ	อ.ทพ.ไพโรจน์
52	22 ส.ค. 55	นายพิชิตพงษ์ แซ่ลี	ไม่มีสิทธิเบิก	552157	137	การรักษาคลองรากฟัน - ฟันหน้า	22	400	นทพ.วารัดดา	อ.ทพ.วงศ์วัฒน์
53	22 ส.ค. 55	นายวุฒิศักดิ์ คุ้มสวน	ไม่มีสิทธิเบิก	551286	137	การรักษาคลองรากฟัน - ฟันหน้า	11	400	นทพ.พนมกร	อ.ทพ.วงศ์วัฒน์
54	22 ส.ค. 55	นางพิภูล วิเชียร	ประกันสังคม	551176	138	การรักษาคลองรากฟัน - ฟันกรามน้อย (เหมาจ่าย 1-3 ราก)	45	400	นทพ.สุรชาติพิทย์	อ.ทพ.พิริยา
55	22 ส.ค. 55	นางสาวรัชพร คงสวัสดิ์	ไม่มีสิทธิเบิก	551877	42	ผ่าตัดฟันคุดโดยกรอกระดูกและฟัน - Partial Bony	48	200	นทพ.มลภีรา	อ.ทพ.ไพโรจน์
56	22 ส.ค. 55	นางสาวศรित्र อ่อนบำรุง	ไม่มีสิทธิเบิก	552383	37	ถอนฟัน (ฟันแท้)	28	50	นทพ.กัญญาภัทร	อ.ทพ.พิชิต
57	22 ส.ค. 55	นางสาวกานดา ดิษสละ	ไม่มีสิทธิเบิก	543375	42	ผ่าตัดฟันคุดโดยกรอกระดูกและฟัน - Partial Bony	48	200	นทพ.ภูริวัฒน์	อ.ทพ.ไพโรจน์
58	22 ส.ค. 55	นายณรรธนน กาญจนถนอม	บัตรทอง รพ.ม.น.	552418	42	ผ่าตัดฟันคุดโดยกรอกระดูกและฟัน - Partial Bony	48	95	นทพ.กนกชนก	อ.ทพ.ไพโรจน์
59	22 ส.ค. 55	นางสาวอัจฉรา โพธิ์แก้ว	บัตรทอง รพ.ม.น.	551398	42	ผ่าตัดฟันคุดโดยกรอกระดูกและฟัน - Partial Bony	48	63.5	นทพ.กิริติ	อ.ทพ.ไพโรจน์
60	22 ส.ค. 55	นายพากร มุสิก	บัตรทอง รพ.ม.น.	552158	41	ผ่าตัดฟันคุดโดยไม่ต้องกรอกระดูกและฟัน	48	36	นทพ.ศิทธิพันธ์	อ.ทพ.นิศาร
61	22 ส.ค. 55	นางสาวมาริสา เพิ่มพูนธนาลาภ	บัตรทอง รพ.ม.น.	541679	42	ผ่าตัดฟันคุดโดยกรอกระดูกและฟัน - Partial Bony	38	36	นทพ.อิสริพงษ์	อ.ทพ.ไพโรจน์
62	22 ส.ค. 55	นางสาวชนัญชิตา แซ่ลิ้ม	บัตรทอง รพ.ม.น.	543640	42	ผ่าตัดฟันคุดโดยกรอกระดูกและฟัน - Partial Bony	48	110	นทพ.เกวลิณ	อ.ทพ.นิศาร
63	23 ส.ค. 55	นายเกียรติศักดิ์ ลุงคะ	ไม่มีสิทธิเบิก	550068	175	อุดฟันด้วยวัสดุ Amalgam - 2 ด้าน	36	180	นทพ.ทักษิญา	อ.ทพ.พจนมาลย์
64	23 ส.ค. 55	นางสาวภัทรวดี รัตนจันทร์	ไม่มีสิทธิเบิก	551869	43	ผ่าตัดฟันคุดโดยกรอกระดูกและฟัน - Complete Bony	38	200	นทพ.ณัฐนันท์	อ.ทพ.ไอนาร
65	23 ส.ค. 55	นางสาวชาลิการ์ กล้าเหม็ง	ไม่มีสิทธิเบิก	552403	42	ผ่าตัดฟันคุดโดยกรอกระดูกและฟัน - Partial Bony	38	200	นทพ.สพรัฐ	อ.ทพ.ไอนาร

เลขที่ เอกสาร	วคป.	ชื่อ - สกุล	สิทธิ	DN	ลำดับ	รายการ	ซีฟัน	ยกเว้น (บาท)	นิสิตทันตแพทย์ (ผู้รักษา)	อาจารย์ทันตแพทย์ (ผู้ตรวจ)
66	23 ส.ค. 55	นางสาวกฤษชญา รัตดา	บัตรทอง รพ.ม.น.	552385	42	ผ่าตัดฟันคุดโดยกรอกระดูกและฟัน - Partial Bony	48	52.5	นพ.ณัฐจารี	อ.ทพ.โอฬาร
67	23 ส.ค. 55	นางสาวสุธาสินี อาจโยธา	บัตรทอง รพ.ม.น.	550131	42	ผ่าตัดฟันคุดโดยกรอกระดูกและฟัน - Partial Bony	48	60	นพ.อารดา	อ.ทพ.ลลิตกร
68	23 ส.ค. 55	นางสาวนวรรณ์ ฉวีวงศ์ไพศาล	บัตรทอง รพ.ม.น.	552113	42	ผ่าตัดฟันคุดโดยกรอกระดูกและฟัน - Partial Bony	38	64	นพ.ภาศิโนย	อ.ทพ.โอฬาร
69	24 ส.ค. 55	พระกอบสิทธิ์ จันทรานนท์	ไม่มีสิทธิเบิก	510863	178	อุดฟันด้วยวัสดุสีเหมือนฟัน Composite - ด้านเดียว	44	150	นพ.สการวัศม์	อ.ทพ.มยุรชฎ์
70	24 ส.ค. 55	นายชนาธิป ขาวนวล	ไม่มีสิทธิเบิก	541902	43	ผ่าตัดฟันคุดโดยกรอกระดูกและฟัน - Complete Bony	18	300	นพ.อมรเทพ	อ.ทพ.พิชิต
71	24 ส.ค. 55	นางมัส สายพูน	ไม่มีสิทธิเบิก	552479	137	การรักษาคลองรากฟัน - ฟันหน้า	11	400	นพ.เดื่อนมณัส	อ.ทพ.ณัฏชยา
72	24 ส.ค. 55	นางสาวพนิดา ทรงคร	ไม่มีสิทธิเบิก	523638	37	ถอนฟัน (ฟันแท้)	28	50	นพ.ณัฐ	อ.ทพ.นิตการ
					41	ผ่าตัดฟันคุดโดยไม่ต้องกรอกระดูกและฟัน	38	150		
73	24 ส.ค. 55	นายรัชพล เสรีพงศ์	ไม่มีสิทธิเบิก	552482	42	ผ่าตัดฟันคุดโดยกรอกระดูกและฟัน - Partial Bony	48	150	นพ.เพชรวาลี	อ.ทพ.จรรยาพันธ์
74	24 ส.ค. 55	นายชูเกียรติ มิ่งขวัญ	บัตรทอง รพ.ม.น.	552313	42	ผ่าตัดฟันคุดโดยกรอกระดูกและฟัน - Partial Bony	38	60	นพ.ถิรพันธ์	อ.ทพ.นิตการ
75	24 ส.ค. 55	นางสาวอาภา เทียนสิทธิ์	บัตรทอง รพ.ม.น.	533658	180	อุดฟันด้วยวัสดุสีเหมือนฟัน Composite - 3 ด้าน	24	80	นพ.อาทิตย์ยา	อ.ทพ.ศิริลาวัลย์
76	24 ส.ค. 55	นายชนะรักษ์ เทียมทองดี	บัตรทอง รพ.ม.น.	552527	37	ถอนฟัน (ฟันแท้)	18	5	นพ.อมรรัตน์	อ.ทพ.จรรยาพันธ์
77	24 ส.ค. 55	นายรุ่ง อินทร์หมี่	บัตรทอง รพ.ม.น.	552526	37	ถอนฟัน (ฟันแท้)	28	55	นพ.คมกริช	อ.ทพ.ไพโรจน์
78	24 ส.ค. 55	นางสาวพุชชระ เดชมนต์	บัตรทอง รพ.ม.น.	551934	42	ผ่าตัดฟันคุดโดยกรอกระดูกและฟัน - Partial Bony	28	60	นพ.วัลย์ลักษณ์	อ.ทพ.ไพโรจน์
79	27 ส.ค. 55	นายประสพผล นาคสุข	ไม่มีสิทธิเบิก	543418	179	อุดฟันด้วยวัสดุสีเหมือนฟัน Composite - 2 ด้าน	11	200	นพ.คมกริช	อ.ทพ.สุธรรมมา
80	27 ส.ค. 55	นายเดวิทย์ กาญจนะ	ไม่มีสิทธิเบิก	543351	174	อุดฟันด้วยวัสดุ Amalgam - ด้านเดียว	47	80	นพ.อรรถสพณ	อ.ทพ.สุธรรมมา
81	27 ส.ค. 55	นายชาย รุ่งแสง	ไม่มีสิทธิเบิก	543357	179	อุดฟันด้วยวัสดุสีเหมือนฟัน Composite - 2 ด้าน	11	200	นพ.ศศิเศรษฐ์	อ.ทพ.สุธรรมมา
82	27 ส.ค. 55	นางสมพิศ พุ่มทอง	ไม่มีสิทธิเบิก	543181	179	อุดฟันด้วยวัสดุสีเหมือนฟัน Composite - 2 ด้าน	15	200	นพ.ชนิษฐา	อ.ทพ.สุธรรมมา
83	27 ส.ค. 55	นางอริดา ดิษฐ์รอด	ไม่มีสิทธิเบิก	543064	174	อุดฟันด้วยวัสดุ Amalgam - ด้านเดียว	17	80	นพ.กรรณิการ์	อ.ทพ.สุธรรมมา
84	27 ส.ค. 55	นายทศพล งามเลิศ	ไม่มีสิทธิเบิก	550335	178	อุดฟันด้วยวัสดุสีเหมือนฟัน Composite - ด้านเดียว	11	150	นพ.รสากร	อ.ทพ.สุธรรมมา
85	27 ส.ค. 55	พระจงกล เกื้อนกุล	ประกันสังคม	551104	178	อุดฟันด้วยวัสดุสีเหมือนฟัน Composite - ด้านเดียว	28	150	นพ.ญาณิกา	อ.ทพ.สุธรรมมา
86	27 ส.ค. 55	นางสาวธนิดา ทองคำสุก	บัตรทอง รพ.ม.น.	551874	137	การรักษาคลองรากฟัน - ฟันหน้า	21	400	นพ.วิรงรอง	อ.ทพ.พิรยา
87	27 ส.ค. 55	นางสาววรรณฤดี นาคเพชร	บัตรทอง รพ.ม.น.	523321	41	ผ่าตัดฟันคุดโดยไม่ต้องกรอกระดูกและฟัน	48	60	นพ.สุภัตรา	อ.ทพ.นิตการ
88	28 ส.ค. 55	นายวราวุฒิ แดงน้อย	ไม่มีสิทธิเบิก	552561	42	ผ่าตัดฟันคุดโดยกรอกระดูกและฟัน - Partial Bony	48	200	นพ.ปกรณ	อ.ทพ.นิตการ
89	28 ส.ค. 55	นายเศกสิทธิ์ อิมมิ่ง	ไม่มีสิทธิเบิก	533034	42	ผ่าตัดฟันคุดโดยกรอกระดูกและฟัน - Partial Bony	48	200	นพ.ณัฐ	อ.ทพ.นิตการ
90	28 ส.ค. 55	นายมานพ ภมรเดชากุล	ไม่มีสิทธิเบิก	543053	178	อุดฟันด้วยวัสดุสีเหมือนฟัน Composite - ด้านเดียว	35	180	นพ.หทัยชนน	อ.ทพ.อภิวัฒน์
91	28 ส.ค. 55	นางสาวดวงกมล คงวงษ์	ไม่มีสิทธิเบิก	551989	175	อุดฟันด้วยวัสดุ Amalgam - 2 ด้าน	24	180	นพ.อมรรัตน์	อ.ทพ.สุธรรมมา
92	28 ส.ค. 55	นายเสริม โอมแดง	ไม่มีสิทธิเบิก	551068	178	อุดฟันด้วยวัสดุสีเหมือนฟัน Composite - ด้านเดียว	34	150	นพ.วาริตตา	อ.ทพ.อภิวัฒน์
93	28 ส.ค. 55	นายจตุพร เงินคำ	ไม่มีสิทธิเบิก	530549	178	อุดฟันด้วยวัสดุสีเหมือนฟัน Composite - ด้านเดียว	44	150	นพ.นันทวัน	อ.ทพ.สุธรรมมา
94	28 ส.ค. 55	นางสาวจิตสุภา คำคำ	ไม่มีสิทธิเบิก	551599	175	อุดฟันด้วยวัสดุ Amalgam - 2 ด้าน	14	150	นพ.ทัศนทวี	อ.ทพ.สุธรรมมา
95	28 ส.ค. 55	นายวัชรระ ศรีประทุม	บัตรทอง รพ.ม.น.	552398	42	ผ่าตัดฟันคุดโดยกรอกระดูกและฟัน - Partial Bony	38	60	นพ.หทัยชนน	อ.ทพ.พิชิต
96	28 ส.ค. 55	นายศศิ รุ่งเรือง	บัตรทอง รพ.ม.น.	542644	41	ผ่าตัดฟันคุดโดยไม่ต้องกรอกระดูกและฟัน	48	22.5	นพ.พนมกร	อ.ทพ.ไพโรจน์
97	28 ส.ค. 55	นางสาวรศนพร แก้ววังป่า	บัตรทอง รพ.ม.น.	552576	37	ถอนฟัน (ฟันแท้)	26	5	นพ.พนมกร	อ.ทพ.ไพโรจน์
98	29 ส.ค. 55	นายอนุวัตร วงศ์จันทร์	ไม่มีสิทธิเบิก	552382	37	ถอนฟัน (ฟันแท้)	18	50	นพ.สรวาตี	อ.ทพ.ไพโรจน์
					42	ผ่าตัดฟันคุดโดยกรอกระดูกและฟัน - Partial Bony	48	200		

เลขที่เอกสาร	วคป.	ชื่อ - สกุล	สิทธิ	DN	ลำดับ	รายการ	ซีฟัน	ยกเว้น (บาท)	นิสิตทันตแพทย์ (ผู้รักษา)	อาจารย์ทันตแพทย์ (ผู้ตรวจ)	
99	29 ส.ค. 55	นางสาวปางอุบล	อำนวยการ	ไม่มีสิทธิเบิก	552562	42	ผ่าตัดฟันคุดโดยกรอกระดูกและฟัน - Partial Bony	38	200	นพ.อารดา	อ.ทพ.ไพโรจน์
100	29 ส.ค. 55	นางสาววิสุดรา	เพชรเมือง	ไม่มีสิทธิเบิก	543657	121	อุดฟันน้ำลาย - ทั้งปาก	-	60	นพ.สพ.รัฐ	อ.ทพ.สุทธิพลินทร์
101	29 ส.ค. 55	นางปราณี	ขวัญแก้ว	ประกันสังคม	552182	138	การรักษาคลองรากฟัน - ฟันกรามน้อย (เหมาะจ่าย 1-3 ราก)	44	500	นพ.เชมจิรัฐ	อ.ทพ.พิริยา
102	29 ส.ค. 55	นางบุญช่วย	นบกระโทก	บัตรทอง รท.ม.น	552147	138	การรักษาคลองรากฟัน - ฟันกรามน้อย (เหมาะจ่าย 1-3 ราก)	15	500	นพ.ชวโรญญา	อ.ทพ.วงศ์วัฒน์
103	29 ส.ค. 55	นายภัทรพงศ์	ปัจจุวิภา	บัตรทอง รท.ม.น.	552525	42	ผ่าตัดฟันคุดโดยกรอกระดูกและฟัน - Partial Bony	48	36	นพ.ญานิกาน	อ.ทพ.ไพโรจน์
104	29 ส.ค. 55	นายสังจาธรรม	บุญรักษา	บัตรทอง รท.ม.น.	550660	175	อุดฟันด้วยวัสดุ Amalgam - 2 ด้าน	24	10	นพ.ชุตินา	อ.ทพ.มยุรีชญ์
105	29 ส.ค. 55	นางสาวพันธุนิดา	จันทร์เดือย	บัตรทอง รท.ม.น.	552036	42	ผ่าตัดฟันคุดโดยกรอกระดูกและฟัน - Partial Bony	48	36	นพ.ชนิษฐา	อ.ทพ.ไพโรจน์
106	29 ส.ค. 55	นายธรรมบุญ	สร้อยพูล	บัตรทอง รท.ม.น.	551601	42	ผ่าตัดฟันคุดโดยกรอกระดูกและฟัน - Partial Bony	48	45	นพ.พัทริกา	อ.ทพ.ไพโรจน์
107	29 ส.ค. 55	นางสาวอรทัย	แสงไชย	บัตรทอง รท.ม.น.	543713	42	ผ่าตัดฟันคุดโดยกรอกระดูกและฟัน - Partial Bony	38	45	นพ.ปกรณ	อ.ทพ.ไพโรจน์
108	29 ส.ค. 55	นายสุริยงค์	ศรีพรหมมา	บัตรทอง รท.ม.น.	552151	43	ผ่าตัดฟันคุดโดยกรอกระดูกและฟัน - Complete Bony	38	36	นพ.ณัฐจารี	อ.ทพ.พิชิต
109	29 ส.ค. 55	นางสาวพรราวลิ	นันทบุณฑรี	บัตรทอง รท.ม.น.	502522	42	ผ่าตัดฟันคุดโดยกรอกระดูกและฟัน - Partial Bony	48	60	นพ.กรรณิการ์	อ.ทพ.นิศากร
110	29 ส.ค. 55	นางสาวปิยนุช	กำทอง	บัตรทอง รท.ม.น.	551529	42	ผ่าตัดฟันคุดโดยกรอกระดูกและฟัน - Partial Bony	28	60	นพ.นิติกานต์	อ.ทพ.ไพโรจน์
111	29 ส.ค. 55	นายปาลณวัฒน์	อัครโค	บัตรทอง รท.ม.น.	452288	42	ผ่าตัดฟันคุดโดยกรอกระดูกและฟัน - Partial Bony	48	60	นพ.ภัทรวิภา	อ.ทพ.ไพโรจน์
112	30 ส.ค. 55	นางณัฐชนน	คำมะณี	ไม่มีสิทธิเบิก	543956	174	อุดฟันด้วยวัสดุ Amalgam - ด้านเดียว	47,37,48	300	นพ.ลลิตา	อ.ทพ.พจนาลัย
113	30 ส.ค. 55	นางอชิตา	ดิษฐ์รอด	ไม่มีสิทธิเบิก	543064	174	อุดฟันด้วยวัสดุ Amalgam - ด้านเดียว	45	80	นพ.จิตรเรขา	อ.ทพ.พจนาลัย
						178	อุดฟันด้วยวัสดุสีเหมือนฟัน Composite - ด้านเดียว	13	150		
114	30 ส.ค. 55	นายวรกร	วุฒิสกดิ์การณ	ไม่มีสิทธิเบิก	541941	38	ถอนฟันที่ยาก	28	200	นพ.ปริญญาณิสกดิ์	อ.ทพ.โอฬาร
115	30 ส.ค. 55	นางสาวดวงพร	ฉำน้อย	บัตรทอง รท.ม.น	541837	138	การรักษาคลองรากฟัน - ฟันกรามน้อย (เหมาะจ่าย 1-3 ราก)	14	500	นพ.จงรัก	อ.ทพ.กิตติพงษ์
116	30 ส.ค. 55	นางสาวธิดารัตน์	เป็รอด	บัตรทอง รท.ม.น.	551308	42	ผ่าตัดฟันคุดโดยกรอกระดูกและฟัน - Partial Bony	38	72.5	นพ.ชวโรญญา	อ.ทพ.โอฬาร
117	30 ส.ค. 55	นายชวโรญชัย	ปิ่นคู่	บัตรทอง รท.ม.น.	552616	37	ถอนฟัน (ฟันแท้)	18	50	นพ.สุธาทิพย์	อ.ทพ.โอฬาร
						42	ผ่าตัดฟันคุดโดยกรอกระดูกและฟัน - Partial Bony	48	200		
118	30 ส.ค. 55	นางสาวประวีณา	อินทร์ชวน	บัตรทอง รท.ม.น.	552623	42	ผ่าตัดฟันคุดโดยกรอกระดูกและฟัน - Partial Bony	48	60	นพ.อิสรพงษ์	อ.ทพ.โอฬาร
119	30 ส.ค. 55	นายคำนิง	สิบลัดวงค์	บัตรทอง รท.ม.น.	543756	42	ผ่าตัดฟันคุดโดยกรอกระดูกและฟัน - Partial Bony	48	60	นพ.สุธาทิพย์	อ.ทพ.โอฬาร
120	31 ก.ค. 55	นางสาววันเพ็ญ	ยังยืน	ไม่มีสิทธิเบิก	552489	37	ถอนฟัน (ฟันแท้)	16,26,28,38,37	250	นพ.อมรรัตน์	อ.ทพ.จรรุพันธ์
121	31 ส.ค. 55	นายสฤกษ์	น้ำใจเพชร	ไม่มีสิทธิเบิก	543867	42	ผ่าตัดฟันคุดโดยกรอกระดูกและฟัน - Partial Bony	48	200	นพ.วรลักษณ์	อ.ทพ.จรรุพันธ์
122	31 ส.ค. 55	พระสุเม	สมมิตร	ไม่มีสิทธิเบิก	551026	37	ถอนฟัน (ฟันแท้)	41-48,33,35,13,23	550	นพ.ณัฐนันท์	อ.ทพ.นิศากร
123	31 ส.ค. 55	นางสาวกรรณิการ์	มูลขำ	ไม่มีสิทธิเบิก	531424	121	อุดฟันน้ำลาย - ทั้งปาก	-	60	นพ.วรลักษณ์	อ.ทพ.อนุพันธ์
124	31 ส.ค. 55	นางพิบูล	วิเชียร	ประกันสังคม	551176	175	อุดฟันด้วยวัสดุ Amalgam - 2 ด้าน	46	150	นพ.สุธาทิพย์	อ.ทพ.สุธรรมมา
125	31 ส.ค. 55	นางสาวประภาพรรณ	กิมพันธ์	บัตรทอง รท.ม.น.	551127	43	ผ่าตัดฟันคุดโดยกรอกระดูกและฟัน - Complete Bony	38	60	นพ.ณัฐนันท์	อ.ทพ.ไพโรจน์
126	31 ส.ค. 55	นางสาววารวณ	บารมี	บัตรทอง รท.ม.น.	540712	42	ผ่าตัดฟันคุดโดยกรอกระดูกและฟัน - Partial Bony	48	60	นพ.กรรณิการ์	อ.ทพ.จรรุพันธ์
127	31 ส.ค. 55	นางสาวนิภาวรรณ	พันมาลี	บัตรทอง รท.ม.น.	552515	41	ผ่าตัดฟันคุดโดยไม่ต้องกรอกระดูกและฟัน	48	10	นพ.คมกริช	อ.ทพ.จรรุพันธ์

จำนวนเงินรวมทั้งสิ้น (-หนึ่งหมื่นเก้าพันหกหรือสามบาทถ้วน-)

19,603.00

สรุปจำนวนผู้ป่วยและจำนวนเงินที่ขอยกเว้นค่ารักษาทางทันตกรรม

(ตามประกาศยกเว้นค่ารักษาทางทันตกรรม ณ วันที่ 14 มิถุนายน 2555)

ประจำเดือน	มิถุนายน	กรกฎาคม	สิงหาคม	รวม
จำนวนผู้ป่วย (ราย)	32	148	127	307
จำนวนเงิน (บาท)	2,460	21,146.50	19,603.00	43,209.50

กราฟแสดงจำนวนผู้ป่วย

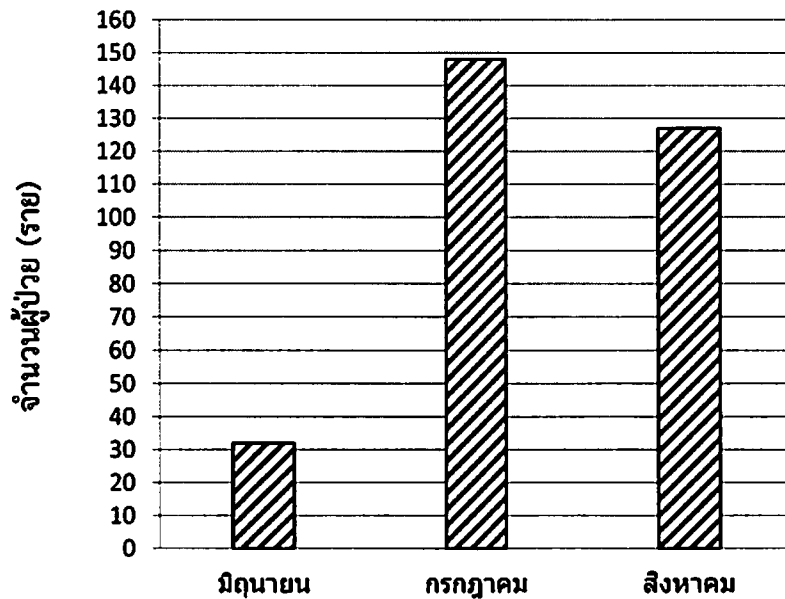

กราฟแสดงจำนวนเงิน

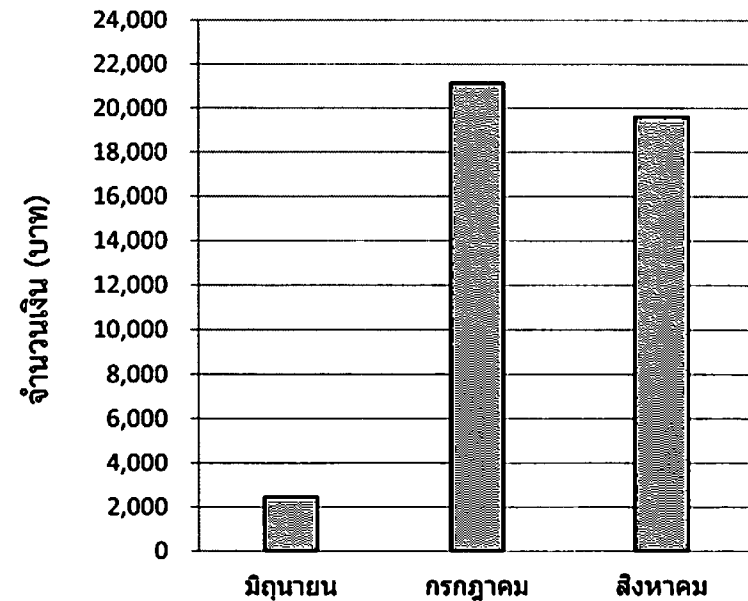

ทะเบียนคุมค่าจ้างงานทางทันตกรรม สิ้นสุด ณ วันที่ 7 กันยายน 2555

คลินิกในเวลาราชการ

ตรวจรับ(เจ้าหน้าที่)									
ว/ด/ป	ว/ด/ป ตามใบส่งของ	ใบส่งของ Inv.	ชื่อเจ้าหน้าที่ (บริษัท)	ลูกหนี้(คนไข้)		ทันตแพทย์/นิสิต		จำนวนเงิน	
				ชื่อ	สกุล	DN	ชื่อ		สกุล
7 ก.ย. 55		225057	เด็มหาเนียร์	วิชัย	วิทยานุกรอง		นพ.วิสมา	วิทยานุกรอง	1,712.00
7 ก.ย. 55		225058	เด็มหาเนียร์	กอบกุล	บุญสุข		นพ.ภณวัฒน์		1,712.00
7 ก.ย. 55		225199	เด็มหาเนียร์	จำลอง	จันทร์สวย		DR.LAN	DORJI	1,284.00
รวมทั้งสิ้น									4,708.00



บันทึกข้อความ

ส่วนราชการ คณะทันตแพทยศาสตร์ มหาวิทยาลัยนเรศวร โทรศัพท์ภายใน ๖๐๐๘-๙

ที่ ศธ ๐๕๒๗.๑๑.๐๑(๒)/๔๖๖ วันที่ ๒๓ สิงหาคม ๒๕๕๕

เรื่อง การรายงานวัสดุคงทนถาวรประจำเดือน มิถุนายน - กรกฎาคม ๒๕๕๕

เรียน คณบดีคณะทันตแพทยศาสตร์

ตามที่งานพัสดุ ได้รายงานวัสดุคงทนถาวรประจำเดือนให้กองคลังทราบ เพื่อตัดยอดการเบิกจ่ายวัสดุคงทนถาวร นั้น

ในการนี้เจ้าหน้าที่พัสดุ ได้ดำเนินการตรวจสอบวัสดุคงทนถาวรและทำรายงานวัสดุคงเหลือประจำเดือนมิถุนายน - กรกฎาคม ๒๕๕๕ รายละเอียดดังปรากฏด้านหลังบันทึกข้อความฉบับนี้

จึงเรียนมาเพื่อโปรดทราบ และแจ้งในที่ประชุมคณะกรรมการประจำคณะฯ

สินธ์ทิภา

(อาจารย์ ดร.สินธ์ทิภา จบศรี)

รองคณบดีฝ่ายบริหาร คณะทันตแพทยศาสตร์

ทลว

๒๓/๘

๒๓ สิงหาคม ๒๕๕๕



บันทึกข้อความ

ส่วนราชการ คณะทันตแพทยศาสตร์ มหาวิทยาลัยนเรศวร โทรศัพท์ภายใน ๖๐๐๙

ที่ ศธ ๐๕๒๗.๑๑.๐๑(๒)/๘๘๑ วันที่ ๒๒ สิงหาคม ๒๕๕๕

เรื่อง การรายงานวัสดุคงทนถาวรประจำเดือน มิถุนายน - กรกฎาคม ๒๕๕๕

เรียน ผู้อำนวยการกองคลัง

ตามที่งานพัสดุ ๒ ได้ขอให้งานพัสดุคณะทันตแพทยศาสตร์ รายงานวัสดุคงเหลือประจำเดือนให้กองคลังทราบ เพื่อตัดยอดการเบิกจ่ายวัสดุ นั้น

ในการนี้เจ้าหน้าที่พัสดุคณะฯ ได้ดำเนินการตรวจสอบวัสดุและทำรายงานวัสดุคงทนถาวรประจำเดือน มิถุนายน - กรกฎาคม ๒๕๕๕ ซึ่งมีรายการวัสดุเพิ่มเติม ดังนี้

- | | | |
|---------------------|------------------|--------------|
| ๑. วัสดุสำนักงาน | ลำดับที่ ๗๓ - ๗๙ | หน้า ๗ |
| ๒. วัสดุคอมพิวเตอร์ | ลำดับที่ ๕๕ - ๖๕ | หน้า ๑๘ - ๑๙ |
| ๓. วัสดุไฟฟ้า | ลำดับที่ ๙ | หน้า ๒๗ |

จึงเรียนมาเพื่อโปรดทราบ

(รองศาสตราจารย์ทันตแพทย์ ดร.ทศพล ปิยะปัทมินทร์)
คณบดีคณะทันตแพทยศาสตร์

รายงานวัสดุคงทนถาวร (ครุภัณฑ์ต่ำกว่าเกณฑ์) คงเหลือ

ประจำเดือน กรกฎาคม 2555

คณะทันตแพทยศาสตร์ มหาวิทยาลัยธนบุรี

ลำดับ	วันที่ได้รับ	รายการ	S/N	หมายเลขทะเบียน วัสดุคงทนถาวร	ราคาหน่วยละ	ประเภท งบ.	บริษัท / ห้างร้าน	สถานที่จัดเก็บ	วันที่จำหน่าย ซากวัสดุ
วัสดุสำนักงาน									
1	10 ส.ค.50	เครื่องคำนวณ จำนวน 1 เครื่อง	6D001406	ว.สนง.001/49	3,400.00		บ.ท็อปแลนด์เทคนิคคอล	- ห้องการเงิน	
2	6 มิ.ย.50	รถเข็นหนังสือแบบมีล้อกลาง 3 ชั้น จำนวน 1 ชุด	-	ว.สนง.002/50	3,900.00		พิษณุโลกโมเดิร์น ออฟฟิศ	- ห้องอ่านหนังสือ	
3	18 พ.ค.50	โต๊ะเหล็ก ขนาด 80x120x100 cm. จำนวน 1 ตัว	-	ว.สนง.003/50	4,500.00		ร้านอึ้งหยูจวัน	- โรงพยาบาลทันตกรรม	
4	13 ก.ค.50	โต๊ะวางคอมพิวเตอร์ ขนาด 1000x700x750 จำนวน 23 ตัว	-	ว.สนง.004/50 ถึง ว.สนง.026/50	4,300.00		หจก.พิษณุโลก โมเดิร์นออฟฟิศ	- ห้องคอมพิวเตอร์ ๓๗	
5	4 ก.ค.51	โต๊ะไม้ขาเหล็ก จำนวน 7 ตัว	-	ว.สนง.027/51 ถึง ว.สนง.033/51	1,400.00		ร้าน ข.วานิช เฟอร์นิเจอร์	- โรงพยาบาลทันตกรรม	
6	16 ก.ค.51	โต๊ะหน้าท๊อปไม้ขาเหล็ก ขนาด 120x75x75 จำนวน 2 ตัว	-	ว.สนง.034/51 ว.สนง.035/51	4,950.00		ร้าน ข.วานิช เฟอร์นิเจอร์	- โรงพยาบาลทันตกรรม	
7	18 ธ.ค.51	ม้านั่งปรับแสง ขนาด 1.17x1.70 ม. ม้านั่งปรับแสง ขนาด 1.16x1.70 ม. ม้านั่งปรับแสง ขนาด 1.60x1.70 ม.	-	ว.สนง.036/52 ว.สนง.037/52 ว.สนง.038/52	1,300.00 1,300.00 1,700.00		ร้านจินดา ร้านจินดา ร้านจินดา	- อาคารบริหาร - อาคารบริหาร - อาคารบริหาร	
8	12 ม.ค.52	ตู้รับภัย ชนิด 1 รหัส 1 กุญแจ จำนวน 1 ตู้	9369	ว.สนง.040/52	4,990.00		หจก.พิษณุโลก โมเดิร์นออฟฟิศ	- โรงพยาบาลทันตกรรม	
9	4 มี.ค.52	บันได 7 ชั้น	-	ว.สนง.043/52	2,900.00		ร้าน อึ้ง หยู จวัน	- หน่วยทันตกรรมฯ	
10		ตู้เหล็ก 15 ล็อก สำหรับเก็บภาพรังสี จำนวน 2 ตู้	-	ว.สนง.044/52 ว.สนง.045/52	4,800.00			- โรงพยาบาลทันตกรรม	
11	8 ม.ค.52	เครื่องคำนวณ จำนวน 2 เครื่อง	414526 4143316	ว.สนง.046/52 ว.สนง.047/52	2,250.00		บ.พิทยาศึกษา	- งานการเงิน	
12		รถเข็นหนังสือแบบมีล้อกลาง	-	ว.สนง.048/52	4,980.00		หจก.พิษณุโลก โมเดิร์นออฟฟิศ	- ห้องอ่านหนังสือ	
13		รถเข็นพัสดุ จำนวน 2 คัน	-	ว.สนง.049/52	4,900.00		หจก.พิษณุโลก โมเดิร์นออฟฟิศ	- งานพัสดุ, ห้องคอมฯ	

๒๒

ลำดับ	วันที่ได้รับ	รายการ	S/N	หมายเลขทะเบียน วัสดุคงทนถาวร	ราคาหน่วยละ	ประเภท งบป.	บริษัท / ห้างร้าน	สถานที่จัดเก็บ	วันที่จำหน่าย ซากวัสดุ
				ว.สนง.050/52					
14	7 ส.ค.52	กระดานคลิปปาร์ท จำนวน 1 อัน	-	ว.สนง.051/52	3,600.00		ร้านพันทิพย์ พิชญโลกคอมพิวเตอร์		
15		โต๊ะไม้ขาเหล็ก จำนวน 1 ตัว	-		1,500.00			- โรงพยาบาลทันตกรรม	
16	14 ส.ค.52	เครื่องโทรสารแบบกระดาษธรรมดา	U61783H9K755539	ว.สนง.052/53	4,900.00		บ.เอส เค ไอเอ เซ็นเตอร์ จำกัด	- โรงพยาบาลทันตกรรม	
		ระบบฟิล์ม จำนวน 1 เครื่อง							
17	22 ม.ค.53	ตู้เก็บเอกสาร 4 ล็อก จำนวน 1 ตู้	-	ว.สนง.053/53	4,500.00		ร้าน ข.วานิชเฟอร์นิเจอร์	- โรงพยาบาลทันตกรรม	
18	18 ส.ค.52	ป้ายตั้งพื้นโรงพยาบาลทันตกรรม	-	ว.สนง.054/53	3,800.00		ร้าน ทวีโชติ	- โรงพยาบาลทันตกรรม	
19	27 ม.ค.53	ตู้เก็บเอกสาร 4 ล็อก จำนวน 6 ตู้	-	ว.สนง.055/53	3,520.00		หจก.เซ็นทรัลเฟอร์นิเจอร์	- อาคารบริหารคณะฯ	
				ถึง ว.สนง.060/53					
20	27 ม.ค.53	ตู้บานเลื่อนกระจก 6 ชุด จำนวน 3 ตู้	-	ว.สนง.061/53	4,622.00		หจก.เซ็นทรัลเฟอร์นิเจอร์	- อาคารบริหารคณะฯ	
				ถึง ว.สนง.063/53					
21	27 ม.ค.53	ตู้ใส่เอกสาร จำนวน 1 ตู้	-	ว.สนง.064/53	2,622.00		หจก.เซ็นทรัลเฟอร์นิเจอร์	- อาคารบริหารคณะฯ	
22	12 มี.ค.53	รถเข็น 4 ล้อ จำนวน 1 คัน	-	ว.สนง.065/53	4,390.00		ร้านออฟฟิศเทค	- โรงพยาบาลทันตกรรม	
23		เวทียกระดับ จำนวน 8 ชุด	-	ว.สนง.066/53	4,800.00		ร้าน บี ที วิศกรรม	- โรงพยาบาลทันตกรรม	
				ถึง ว.สนง.060/53					
24	20 ก.ค.53	ตู้เก็บอุปกรณ์ ขนาด 0.60x1.20x120 เมตร	-	ว.สนง.074/53	4,500.00		บ.เอส เค เพาเวอร์	- ห้องพัสดุคณะฯ	
		จำนวน 12 ตู้		ถึง ว.สนง.085/53					
25	26 เม.ย.53	กระดานคลิปปาร์ท มีขาตั้ง จำนวน 1 อัน	-	ว.สนง.086/53	4,500.00		บ.พิทยศึกษา	- โรงพยาบาลทันตกรรม	
26	26 เม.ย.53	โต๊ะทึบหน้าขาว 180x75 ซม. จำนวน 3 โต๊ะ	-	ว.สนง.087/53	3,000.00		บ.พิทยศึกษา	- อาคารบริหารคณะฯ	
				ว.สนง.088/53					
				ว.สนง.089/53					
27	12 ก.ค.53	ตู้เก็บเอกสาร 10 ล็อก จำนวน 1 ตู้	-	ว.สนง.090/53	3,400.00		ร้าน ข.วานิชเฟอร์นิเจอร์	- โรงพยาบาลทันตกรรม	
28	9 ก.ค.53	โต๊ะเหล็กวาง Autoclave จำนวน 2 ตัว	-	ว.สนง.091/53	4,950.00		ร้าน ข.วานิชเฟอร์นิเจอร์	- โรงพยาบาลทันตกรรม	
				ว.สนง.092/53					
29		โต๊ะประชุมหน้าไฟเมก้าขาว 24x27 นิ้ว	-	ว.สนง.093/53	2,600.00		ร้าน ข.วานิชเฟอร์นิเจอร์	- โรงพยาบาลทันตกรรม	
		จำนวน 1 ตัว						งู	

ลำดับ	วันที่ได้รับ	รายการ	S/N	หมายเลขทะเบียน วัสดุคงทนถาวร	ราคาหน่วยละ	ประเภท งบประมาณ (เงินแผ่นดิน)	บริษัท / ห้างร้าน	สถานที่จัดเก็บ	วันที่จำหน่าย ซากวัสดุ
30		ตู้เก็บเอกสาร 15 ลิ้นชัก 37.5x45.9x131.8	-	ว.สนง.094/53	4,200.00		ร้าน ข.วานิชเฟอร์นิเจอร์	- โรงพยาบาลทันตกรรม	
		จำนวน 1 ตู้							
31	9 ก.ค.53	เครื่องทำลายเอกสาร จำนวน 2 เครื่อง	89360	ว.สนง.095/53	4,280.00		บ.พิษณุโลก โอทีฯ	- โรงพยาบาลทันตกรรม	
			89361	ว.สนง.096/53					
32	1 ก.ค.53	โต๊ะประชุม ขนาด 600x1200 จำนวน 6 ตัว	-	ว.สนง.097/53	4,280.00		บ.สยามสตีลา	- โรงพยาบาลทันตกรรม	
				ถึง ว.สนง.102/53					
33	1 ก.ค.53	โต๊ะประชุม ขนาด 600x1800 จำนวน 2 ตัว	-	ว.สนง.103/53	4,980.00		บ.สยามสตีลา	- โรงพยาบาลทันตกรรม	
				ว.สนง.104/53					
34	5 ส.ค.53	ตู้วางของ จำนวน 4 ตัว	-	ว.สนง.105/53	4,995.00		บ.สยามสตีลา	- โรงพยาบาลทันตกรรม	
				ถึง ว.สนง.108/53					
35	5 ส.ค.53	โต๊ะประชุม จำนวน 1 ตัว	-	ว.สนง.109/53	4,975.00		บ.สยามสตีลา	- โรงพยาบาลทันตกรรม	
36	5 ส.ค.53	ชั้นเก็บแฟ้ม จำนวน 2 ตู้	-	ว.สนง.110/53	4,980.00		บ.สยามสตีลา	- โรงพยาบาลทันตกรรม	
				ว.สนง.111/53					
37	5 ส.ค.53	ตู้บานเลื่อนกระจก จำนวน 6 ตู้	-	ว.สนง.112/53	4,990.00		บ.สยามสตีลา	- โรงพยาบาลทันตกรรม	
				ถึง ว.สนง.117/53					
38	4 พ.ค.53	โต๊ะวางคอมพิวเตอร์ จำนวน 22 ตัว	-	ว.สนง.118/53	4,450.00		บ.สยามสตีลา	- โรงพยาบาลทันตกรรม	
				ถึง ว.สนง.139/53					
39	7 ก.ค.53	โต๊ะทำงาน 2 ลิ้นชัก จำนวน 2 ตัว	-	ว.สนง.140/53	3,080.00		ร้าน เจที อินพีนิตี้	- งานช่าง	
				ว.สนง.141/53					
40	7 ก.ค.53	ตู้บานเลื่อนหีบ 4 ฟุต จำนวน 1 ตู้	-	ว.สนง.142/53	4,150.00		ร้าน เจที อินพีนิตี้	- กิจการนิสิต	
41	20 ก.ค.53	เก้าอี้สำนักงาน (หุ้มผ้า) จำนวน 20 ตัว	-	ว.สนง.143/53	4,990.00		บ.สยามสตีลา	- โรงพยาบาลทันตกรรม	
				ถึง ว.สนง.162/53					
42	4 มิ.ย.53	รถเข็นสี่ล้อ จำนวน 1 คัน	-	ว.สนง.163/53	3,500.00		ร้านออฟฟิศเทค	- โรงพยาบาลทันตกรรม	
43	28 ก.ค.53	กระดานคลิปปาร์ทแบบมีขาตั้ง จำนวน 1 อัน	-	ว.สนง.164/53	4,500.00		บ.พิทยาศึกษา	- งานพัสดุคณะฯ	
44	30 ก.ค.53	กระดานไวท์บอร์ด 1 หน้า มีล้อ	-	ว.สนง.165/53	3,200.00		บ.พิทยาศึกษา	- โรงพยาบาลทันตกรรม	
		ขนาด 120x140 ซม. จำนวน 1 อัน							

๑๗

ลำดับ	วันที่ได้รับ	รายการ	S/N	หมายเลขทะเบียน วัสดุคงทนถาวร	ราคาหน่วยละ	ประเภท งบปม. (เงินแผ่นดิน)	บริษัท / ห้างร้าน	สถานที่จัดเก็บ	วันที่จำหน่าย ซากวัสดุ
45	12 ก.ค.53	รถเข็นของ 2 ชั้น สแตนเลส	-	ว.สนง.166/53	4,990.00		บ.อินโฟเมติกคอล	- โรงพยาบาลทันตกรรม	
		45x85x80 ซม. จำนวน 2 คัน		ว.สนง.167/53					
46	13 ก.ค.53	กระดานไวท์บอร์ดพร้อมกรอบ จำนวน 1 แผ่น		ว.สนง.166(1)/53	2,800.00		บ.พิทยาศึกษา	- โรงพยาบาลทันตกรรม	
47	30 ก.ค.53	ผ้าฆ่ากันเตียง ขนาด 5.80x1.80 เมตร	-	ว.สนง.168/53	4,300.00		ร้านพัฒนศิลป์	- โรงพยาบาลทันตกรรม	
		จำนวน 1 ผืน							
48	30 ก.ค.53	ผ้าฆ่ากันเตียง ขนาด 6.70x1.80 เมตร	-	ว.สนง.169/53	4,700.00		ร้านพัฒนศิลป์	- โรงพยาบาลทันตกรรม	
		จำนวน 1 ผืน							
49	28 ก.ค.53	ตู้เหล็กเก็บเอกสาร 10 ลิ้นชัก จำนวน 4 ตู้	-	ว.สนง.170/53	4,500.00		ร้าน ข.วานิช ฯ	- โรงพยาบาลทันตกรรม	
				ถึง ว.สนง.173/53					
50	28 ก.ค.53	ตู้วางของเอนกประสงค์ จำนวน 3 ตู้	-	ว.สนง.174/53	4,600.00		ร้าน ข.วานิช ฯ	- โรงพยาบาลทันตกรรม	
				ถึง ว.สนง.176/53					
51	28 ก.ค.53	โต๊ะพับเอนกประสงค์ หน้าท้อปลามิเนท	-	ว.สนง.177/53	4,748.00		ร้าน ข.วานิช ฯ	- โรงพยาบาลทันตกรรม	
		จำนวน 2 ตัว		ว.สนง.178/53					
52	31 ส.ค.53	กล่องลิ้นชัก 2 ชั้น จำนวน 2 ตู้	-	ว.สนง.179/53	3,800.00		ร้าน ข.วานิช ฯ	- โรงพยาบาลทันตกรรม	
				ว.สนง.180/53					
53	11 ต.ค.53	ชุดโต๊ะปฏิบัติการฮิสโต จำนวน 60 ชุด	-	ว.สนง.181/53	4,840.00		บ.สยามสตีลา	- โรงพยาบาลทันตกรรม	
		ประกอบด้วย		ถึง ว.สนง.240/53					
		- โต๊ะไม้ ขนาด 1200x600x700 มม.							
		- เก้าอี้ ขนาด 343x550x490 มม.							
54	9 มิ.ย.54	เครื่องยิงสติกเกอร์ จำนวน 2 เครื่อง	-	ว.สนง.001/54	3,500.00		บ.ทริปปิ้ล ทริบาร์โคิตา	- โรงพยาบาลทันตกรรม	
				ว.สนง.002/54					
55	27 มิ.ย.54	โต๊ะปฏิบัติการ ขนาด 36x70x86 ซม.	-	ว.สนง.003/54	4,990.00		นายสมชาย	- โรงพยาบาลทันตกรรม	
		จำนวน 3 ตัว		ถึง ว.สนง.005/54					
56	27 มิ.ย.54	ชุดโต๊ะทำงานเข้มนุญ จำนวน 5 ตัว	-	ว.สนง.006/54	3,700.00		ร้าน เจที อินฟินิต้า	- อาคารบริหารคณะฯ	
				ถึง ว.สนง.010/54					
57	27 มิ.ย.54	ตู้เหล็กเก็บเอกสาร 4 ลิ้นชัก จำนวน 1 หลัง	-	ว.สนง.011/54	3,250.00		ร้าน เจที อินฟินิต้า	- อาคารบริหารคณะฯ	

๒๒

ลำดับ	วันที่ได้รับ	รายการ	S/N	หมายเลขทะเบียน วัสดุคงทนถาวร	ราคาหน่วยละ	ประเภท งบป. (เงินแผ่นดิน)	บริษัท / ห้างร้าน	สถานที่จัดเก็บ	วันที่จำหน่าย ซากวัสดุ
58	27 มี.ย.54	ตู้เหล็กเก็บเอกสาร 3 ล็อก จำนวน 1 หลัง	-	ว.สนง.012/54	2,650.00		ร้าน เจที อินฟินิตี	- อาคารบริหารคณะฯ	
59	27 มี.ย.54	รถเข็นของ จำนวน 2 คัน	-	ว.สนง.013/54	4,990.00		ร้าน เจที อินฟินิตี	- อาคารบริหารคณะฯ	
				ว.สนง.014/54					
60		ที่นอนสปริง ผลิตจาก PVC ขนาด 3 ฟุต	-	ว.สนง.015/54	2,728.00		บ.พิวเจอร์เฟอร์นิเจอร์	- โรงพยาบาลทันตกรรม	
		จำนวน 2 หลัง		ว.สนง.016/54					
61		เตียงเหล็ก ขนาด 3.5 ฟุต จำนวน 2 หลัง	-	ว.สนง.017/54	2,728.00		บ.พิวเจอร์เฟอร์นิเจอร์	- โรงพยาบาลทันตกรรม	
				ว.สนง.018/54					
62		รถเข็น 4 ล้อ จำนวน 1 คัน	-	ว.สนง.019/54	4,100.00			- โรงพยาบาลทันตกรรม	
63	4 ส.ค.54	แท่นตัดเหล็ก จำนวน 1 เครื่อง	-	ว.สนง.020/54	3,500.00		บ.พิทยาศึกษา	- อาคารบริหารคณะฯ	
64	4 ส.ค.54	ตู้เหล็กเก็บเอกสาร 3 ล็อก จำนวน 1 ตู้	-	ว.สนง.021/54	2,650.00		บ.พิทยาศึกษา	- อาคารบริหารคณะฯ	
65	4 ส.ค.54	กระดานคลิปปาร์ท จำนวน 2 อัน	-	ว.สนง.022/54	4,500.00		บ.พิทยาศึกษา	- อาคารบริหารคณะฯ	
66	6 มี.ค.55	โต๊ะประชุมแบบตรง	-	ว.สนง.001/55	4,600.00		บ.สยามสตีลา	- โรงพยาบาลทันตกรรม	
		ขนาด 900x600x750 mm จำนวน 1 ตัว							
67	6 มี.ค.55	ตู้เก็บเอกสาร 10 ล็อก	-	ว.สนง.002/55	4,600.00		บ.สยามสตีลา	- โรงพยาบาลทันตกรรม	
		ขนาด 3750x459x882 mm จำนวน 2 ตู้		ว.สนง.003/55					
68	6 มี.ค.55	โต๊ะเอนกประสงค์	-	ว.สนง.004/55	4,500.00		บ.สยามสตีลา	- โรงพยาบาลทันตกรรม	
		ขนาด 1220x760x735 mm จำนวน 1 ตัว							
69	6 มี.ค.55	ตู้เก็บเอกสาร 15 ล็อก	-	ว.สนง.005/55	4,990.00		บ.สยามสตีลา	- โรงพยาบาลทันตกรรม	
		ขนาด 3750x459x1262 mm จำนวน 1 ตู้							
70	6 มี.ค.55	เก้าอี้สำนักงาน จำนวน 4 ตัว	-	ว.สนง.006/55	4,950.00		บ.สยามสตีลา	- โรงพยาบาลทันตกรรม	
				ว.สนง.007/55					
				ว.สนง.008/55					
				ว.สนง.009/55					
71	24 ม.ค.55	ตัวอ่านบาร์โค้ด USB		ว.สนง.010/55	3,900.00		ร้านออฟฟิศเทค	- โรงพยาบาลทันตกรรม	
				ว.สนง.011/55					
				ว.สนง.012/55					

ลำดับ	วันที่ได้รับ	รายการ	S/N	หมายเลขทะเบียน วัสดุคงทนถาวร	ราคาหน่วยละ	ประเภท งบประมาณ. (เงินแผ่นดิน)	บริษัท / ห้างร้าน	สถานที่จัดเก็บ	วันที่จำหน่าย ซากวัสดุ
				ว.สนง.013/55					
				ว.สนง.014/55					
				ว.สนง.014/55					
				ว.สนง.015/55					
				ว.สนง.016/55					
				ว.สนง.017/55					
				ว.สนง.018/55					
				ว.สนง.019/55					
				ว.สนง.020/55					
				ว.สนง.021/55					
				ว.สนง.022/55					
				ว.สนง.023/55					
72	30 มี.ค.55	โต๊ะปฏิบัติการประกอบยูนิต จำนวน 24 ชุด	-	ว.สนง.024/55	4,600.00		บ.สยามสติลา	- โรงพยาบาลทันตกรรม	
			-	ว.สนง.025/55					
			-	ว.สนง.026/55					
			-	ว.สนง.027/55					
			-	ว.สนง.028/55					
			-	ว.สนง.029/55					
			-	ว.สนง.030/55					
			-	ว.สนง.031/55					
			-	ว.สนง.032/55					
			-	ว.สนง.033/55					
			-	ว.สนง.034/55					
			-	ว.สนง.035/55					
			-	ว.สนง.036/55					
			-	ว.สนง.037/55					

จ.บ.

ลำดับ	วันที่ได้รับ	รายการ	S/N	หมายเลขทะเบียน วัสดุคงทนถาวร	ราคาหน่วยละ	ประเภท งบปม. (เงินแผ่นดิน)	บริษัท / ห้างร้าน	สถานที่จัดเก็บ	วันที่จำหน่าย ซากวัสดุ
วัสดุคอมพิวเตอร์									
1	6 ก.ค.50	เครื่องพิมพ์แบบฉีดหมึก (Inkjet printer) ขนาด A4 จำนวน 1 เครื่อง	MY7363205P	ว.คต.1/50	4,000.00		บ.พิษณุโลก โอที ซิตี	- ห้องทันตกรรมชุมชน	
2	6 ก.ค.50	เครื่องอ่านและบันทึกแผ่นซีดี จำนวน 3 เครื่อง	291707411386 291707411403	ว.คต.2/50 ว.คต.3/50	3,450.00		บ.พิษณุโลก โอที ซิตี	- ห้องโสตฯ - ห้องคอมพิวเตอร์	
			291707411404	ว.คต.4/50				- ห้องโสตฯ	
3	6 ก.ค.50	เครื่องควบคุมและสำรองไฟฟ้า (UPS) ขนาดไม่ต่ำกว่า 500 VA จำนวน 44 เครื่อง	3060910020051 3060910020052 3060910020053 3060910020054 3060910020055 3060910020056 3060910020057 3060910020058 3060910020059 3060910020060 3060910020061 3060910020062 3060910020063 3060910020064 3060910020065 3060910020066 3060910020067 3060910020068 3060910020069 3060910020070	ว.คต.5/50 ว.คต.6/50 ว.คต.7/50 ว.คต.8/50 ว.คต.9/50 ว.คต.10/50 ว.คต.11/50 ว.คต.12/50 ว.คต.13/50 ว.คต.14/50 ว.คต.15/50 ว.คต.16/50 ว.คต.17/50 ว.คต.18/50 ว.คต.19/50 ว.คต.20/50 ว.คต.21/50 ว.คต.22/50 ว.คต.23/50 ว.คต.24/50	2,000.00		บ.พิษณุโลก โอที ซิตี		

รวม

ลำดับ	วันที่ได้รับ	รายการ	S/N	หมายเลขทะเบียน วัสดุคงทนถาวร	ราคาหน่วยละ	ประเภท งบประมาณ. (เงินแผ่นดิน)	บริษัท / ห้างร้าน	สถานที่จัดเก็บ	วันที่จำหน่าย ซากวัสดุ
			3060910020071	ว.คต.25/50					
			3060910020072	ว.คต.26/50					
			3060910020073	ว.คต.27/50					
			3060910020074	ว.คต.28/50					
			3060910020075	ว.คต.29/50					
			3060910020076	ว.คต.30/50					
			3060910020077	ว.คต.31/50					
			3060910020078	ว.คต.32/50					
			3060910020079	ว.คต.33/50					
			3060910020080	ว.คต.34/50					
			3060910020081	ว.คต.35/50					
			3060910020082	ว.คต.36/50					
			3060910020083	ว.คต.37/50					
			3060910020084	ว.คต.38/50					
			3060910020085	ว.คต.39/50					
			3060910020086	ว.คต.40/50					
			3060910020087	ว.คต.41/50					
			3060910020088	ว.คต.42/50					
			3060910020089	ว.คต.43/50					
			3060910020090	ว.คต.44/50					
			3060910020091	ว.คต.45/50					
			3060910020092	ว.คต.46/50					
			3060910020093	ว.คต.47/50					
			3060910020094	ว.คต.48/50					
4	6 ก.ค.50	จอรับภาพนิตเคลื่อนที่ได้ จำนวน 1 ชุด	84055	ว.คต.49/50	4,550.00		บ.พิชญโลก โอที ซิตี	- ห้องคอมฯ	
5		อุปกรณ์กระจายสัญญาณแบบไร้สาย	DR9Z273000412	ว.คต.050/50	3,000.00		ร้านมณีอิเล็กทรอนิกส์	- ห้องคอมฯ <i>ณ</i>	

ลำดับ	วันที่ได้รับ	รายการ	S/N	หมายเลขทะเบียน วัสดุคงทนถาวร	ราคาหน่วยละ	ประเภท งบประมาณ. (เงินแผ่นดิน)	บริษัท / ห้างร้าน	สถานที่จัดเก็บ	วันที่จำหน่าย ซากวัสดุ
		(wireless) จำนวน 3 ตัว	DR9Z273005861	ว.คต.051/50				- ห้องอ่านหนังสือ	
			-	ว.คต.052/50					
6	16 ก.ค.50	คอมพิวเตอร์เลเซอร์ความเร็วไม่น้อยกว่า 19 นิ้ว จำนวน 3 เครื่อง	994HNPC	ว.คต.53/50	27,901.00		หจก.ฮิวเมติก	- งานพัสดุ	รอจำหน่าย
			994W12P	ว.คต.54/50				- งานการเงิน	
			994VGCR	ว.คต.55/50				- งานพัสดุ(รพ.)	
7	31 ต.ค.50	เครื่องสำรองไฟ จำนวน 1 เครื่อง	-	ว.คต.056/51	3,190.00		ร้านไฟไวร์	- โรงพยาบาลทันตกรรม	
8	31 ต.ค.50	Switch Hub 4 port จำนวน 2 อัน	-	ว.คต.057/51	2,790.00		ร้านไฟไวร์	- โรงพยาบาลทันตกรรม	
			PL1V181024893	ว.คต.058/51					
9	24 มิ.ย.51	สวิชอับ 4 พอร์ต (ไม่มีไวเรต) จำนวน 2 ตัว	*99677444	ว.คต.059/51	500.00		หจก.พี ซี ไอ.เอ เทคโนโลยี	- โรงพยาบาลทันตกรรม	
			-	ว.คต.060/51					
10	7 ส.ค.51	Harddisk SATA 500GB/7200 rpm จำนวน 1 ตัว	6QG3BSKL	ว.คต.061/51	3,000.00		ร้านไฟไวร์	- ห้องคอมพิวเตอร์	
11	7 ส.ค.51	External Harddisk Cask 3.5" จำนวน 1 ตัว	SU2080000817	ว.คต.062/51	1,500.00		ร้านไฟไวร์	- ห้องคอมพิวเตอร์	
12	7 ส.ค.51	Access point จำนวน 1 ตัว	P111184000975	ว.คต.063/51	3,000.00		ร้านไฟไวร์	- ห้องคอมพิวเตอร์	
13	7 ส.ค.51	KVM cable จำนวน 1 เส้น	Z386J007AMA1386	ว.คต.064/51	2,500.00		ร้านไฟไวร์	- ห้องคอมพิวเตอร์	
14	7 ส.ค.51	Switching Hub 10/100 Mb 8 port จำนวน 2 ตัว	F302383040557	ว.คต.065/51	800.00		ร้านไฟไวร์	- ห้องคอมพิวเตอร์	
			F302383040558	ว.คต.066/51				- ห้องคอมพิวเตอร์	
15		เครื่อง Scanner สำหรับอ่าน Barcode จำนวน 1 เครื่อง	MGD63U	ว.คต.067/51	4,500.00		หจก.ม.นเรศวร	- ห้องอ่านหนังสือ	
16	25 ก.ค.51	Video splitter 4 port จำนวน 3 ตัว	-	ว.คต.068/51	2,889.00		หจก.มณีอิเล็กทรอนิกส์		
				ว.คต.069/51					
				ว.คต.070/51					
17	29 มิ.ย.52	เครื่องปริ้นเตอร์ จำนวน 1 เครื่อง	KQP2038067	ว.คต.071/52	3,000.00		ร้านไอทีคอม		
18	29 มิ.ย.52	Wireless Presenter จำนวน 1 อัน	0807003979	ว.คต.072/52	3,000.00		ร้านไอทีคอม		
19	29 มิ.ย.52	Wireless Pavtez linksys จำนวน 1 อัน	CL7B1HB30783	ว.คต.073/52	2,500.00		ร้านไอทีคอม		
20	29 มิ.ย.52	เครื่องปริ้นเตอร์ จำนวน 1 เครื่อง	CN93J760T3	ว.คต.074/52	4,100.00		ร้านไอทีคอม	- ห้องแผนฯ	

๒๖

ลำดับ	วันที่ได้รับ	รายการ	S/N	หมายเลขทะเบียน วัสดุคงทนถาวร	ราคาหน่วยละ	ประเภท งบประมาณ (เงินแผ่นดิน)	บริษัท / ห้างร้าน	สถานที่จัดเก็บ	วันที่จำหน่าย ซากวัสดุ
21	7 ส.ค.52	เครื่องปริ้นเตอร์ จำนวน 1 เครื่อง	CNG99616QK	ว.คต.075/52	4,990.00		ร้านพันทิพย์พิชญโลกคอมมา	- ห้องคลัง(รพ.)	
22		เครื่องปริ้นเตอร์ จำนวน 2 เครื่อง	CN96D5P3NQ	ว.คต.076/52			หจก.ฮิวเมติก	- ห้องพัสดุ (คณะ)	
			CN96D5P3N3	ว.คต.077/52				- ห้องพัสดุ (รพ.)	รอจำหน่าย
23	22 ม.ค.53	Monitor LCD 19 นิ้ว จำนวน 1 เครื่อง	ETLEXOW0219	ว.คต.078/53	4,390.00		ร้าน ออฟฟิศเทค	- โรงพยาบาลทันตกรรม	
			350E47F4331						
24	11 พ.ค.53	Harddisk สำหรับ notebook จำนวน 1 อัน	17CU1LLE	ว.คต.079/53	2,990.00		บ.พิทยาศึกษา	- โรงพยาบาลทันตกรรม	
25	10 พ.ค.53	จอ monitor 20 นิ้ว จำนวน 9 จอ	PE23HDBZ611495N	ว.คต.080/53	4,700.00		ร้าน เค เอ็ม พล.	- ห้องพัสดุ	
			PE23HDBZ611361V	ว.คต.081/53				- ห้องพัสดุ	
			PE23HDBZ611505J	ว.คต.082/53				- ห้องโสตฯ	
			PE23HDBZ611435X	ว.คต.083/53				- ห้องอ่านฯ	
			PE23HDBZ611314W	ว.คต.084/53				- ห้องอ่านฯ	
			PE23HDBZ609525P	ว.คต.085/53				- ห้องอ่านฯ	
			PE23HDBZ69578H	ว.คต.086/53				- ห้องธุรการ	
			PE23HDBZ611330P	ว.คต.087/53				- งานการเงิน	
			PE23HDBZ611247H	ว.คต.088/53				- งานการเงิน	
26	15 ก.ค.53	เครื่องสำรองไฟ (UPS) จำนวน 29 เครื่อง	LK-8-53F13-00150	ว.คต.089/53	3,000.00		ร้าน เค เอ็ม พล.	- ห้องพัสดุ	
			LK-8-53F13-00069	ว.คต.090/53				- ห้องพัสดุ	
			LK-8-53F13-00046	ว.คต.091/53				- ห้องพัสดุ	
			LK-8-53F13-00110	ว.คต.092/53				- ห้องพัสดุ	
			LK-8-53F13-00040	ว.คต.093/53				- ห้องอ่านฯ	
			LK-8-53F13-00091	ว.คต.094/53				- ห้องธุรการ	
			LK-8-53F13-00051	ว.คต.095/53				- งานการเงิน	
			LK-8-53F13-00067	ว.คต.096/53				- งานการเงิน	
			LK-8-53F13-00008	ว.คต.097/53				- งานการเงิน	
			LK-8-53F13-00117	ว.คต.098/53				- งานการเงิน	
			LK-8-53F13-00148	ว.คต.099/53				- ห้องภาคฯ	

๒๗

ลำดับ	วันที่ได้รับ	รายการ	S/N	หมายเลขทะเบียน วัสดุคงทนถาวร	ราคาหน่วยละ	ประเภท งบประมาณ (เงินแผ่นดิน)	บริษัท / ห้างร้าน	สถานที่จัดเก็บ	วันที่จำหน่าย ซากวัสดุ
			LK-8-53F13-00052	ว.คต.100/53				- ห้องภาคฯ	
			LK-8-53F13-00015	ว.คต.101/53				- ห้องภาคฯ	
			LK-8-53F13-00013	ว.คต.102/53				- ห้องภาคฯ	
			LK-8-53F13-00136	ว.คต.103/53				- ห้องภาคฯ	
			LK-8-53F13-00056	ว.คต.104/53				- ห้องวิชาการฯ	
			LK-8-53F13-00050	ว.คต.105/53				- ห้องกิจการฯ	
			LK-8-53F13-00059	ว.คต.106/53				- ห้องกิจการฯ	
			LK-8-53F13-00123	ว.คต.107/53				- ห้องแผนฯ	
			LK-8-53F13-00031	ว.คต.108/53				- ห้องแผนฯ	
			LK-8-53F13-00003	ว.คต.109/53				- ห้องแผนฯ	
			LK-8-53F13-00107	ว.คต.110/53				- ห้อง อ.วิสาฯ	
			LK-8-53F13-00113	ว.คต.111/53				- ห้องนักวิทย์ฯ	
			LK-8-53F13-00109	ว.คต.112/53				- ห้องชุมชน	
			LK-8-53F13-00111	ว.คต.113/53				- โรงพยาบาลทันตกรรม	
			LK-8-53F13-00065	ว.คต.114/53				- โรงพยาบาลทันตกรรม	
			LK-8-53F13-00122	ว.คต.115/53				- โรงพยาบาลทันตกรรม	
			LK-8-53F13-00121	ว.คต.116/53				- โรงพยาบาลทันตกรรม	
			LK-8-53F13-00108	ว.คต.117/53				- โรงพยาบาลทันตกรรม	
27	18 มิ.ย.53	จอ monitor 20 นิ้ว จำนวน 15 จอ	PE23HDBZ609553J	ว.คต.118/53	4,700.00		ร้านเค เอ็ม พล.	- อาคารบริหาร	
			PE23HDBZ611219A	ว.คต.119/53					
			PE23HDBZ609577R	ว.คต.120/53					
			PE23HDBZ611343P	ว.คต.121/53					
			PE23HDBZ611338J	ว.คต.122/53					
			PE23HDBZ611395R	ว.คต.123/53					
			PE23HDBZ611458A	ว.คต.124/53					
			PE23HDBZ611457Y	ว.คต.125/53					

๒๓

ลำดับ	วันที่ได้รับ	รายการ	S/N	หมายเลขทะเบียน วัสดุคงทนถาวร	ราคาหน่วยละ	ประเภท งบประมาณ (เงินแผ่นดิน)	บริษัท / ห้างร้าน	สถานที่จัดเก็บ	วันที่จำหน่าย ซากวัสดุ
			PE23HDBZ611317T	ว.คต.126/53					
			PE23HDBZ611272L	ว.คต.127/53					
			PE23HDBZ611432A	ว.คต.128/53					
			PE23HDBZ609571P	ว.คต.129/53					
			PE23HDBZ611468K	ว.คต.130/53					
			PE23HDBZ611350T	ว.คต.131/53					
			PE23HDBZ611388L	ว.คต.132/53					
28	9 เม.ย.53	HDD internal 500 GB 7200 RPM	WD5000AAKB-OOH8AO	ว.คต.133/53	3,000.00		บ.พิทยาศึกษา	- อาคารบริหาร	
		จำนวน 2 ตัว	WD5000AAKB-OOH8AO	ว.คต.134/53					
29	9 เม.ย.53	HDD internal 500 GB 7200 RPM	WCAYU0483355	ว.คต.135/53	2,500.00		บ.พิทยาศึกษา	- อาคารบริหาร	
		จำนวน 3 ตัว	WCAYU0483348	ว.คต.136/53					
			WCAYU04	ว.คต.137/53					
30	11 ก.ค.53	เลเซอร์ปริ้นเตอร์ จำนวน 8 ตัว	VNC5P10812	ว.คต.138/53	4,500.00		ร้านออฟฟิศเทค	- อาคารบริหาร	
			VNC5P10857	ว.คต.139/53					
			VNC4905798	ว.คต.140/53					
			VNC4905802	ว.คต.141/53					
			VNC4908615	ว.คต.142/53					
			VNC5H11028	ว.คต.143/53					
			VNC5H10357	ว.คต.144/53					
			VNC4307999	ว.คต.145/53					
31	11 ก.ค.53	อิงค์เจ็ทปริ้นเตอร์ จำนวน 2 ตัว	MY03H262HN	ว.คต.146/53	4,500.00		ร้านออฟฟิศเทค	- ห้องอ่านหนังสือ	
			MY03D2644K	ว.คต.147/53				- ห้องโสตฯ	
32	11 ก.ค.53	สแกนเนอร์ จำนวน 1 ตัว	CN073F708G	ว.คต.148/53	4,500.00		ร้านออฟฟิศเทค	- ห้องนักวิจัย	
33	11 ก.ค.53	สแกนเนอร์ จำนวน 8 ตัว	CN05ET22B6	ว.คต.149/53	3,000.00		ร้านออฟฟิศเทค		
			CN072T20J9	ว.คต.150/53				- ห้องอ่านฯ	
			CN072T21PK	ว.คต.151/53				- พัสดุคณะ	

ลำดับ	วันที่ได้รับ	รายการ	S/N	หมายเลขทะเบียน วัสดุคงทนถาวร	ราคาหน่วยละ	ประเภท งบประมาณ (เงินแผ่นดิน)	บริษัท / ห้างร้าน	สถานที่จัดเก็บ	วันที่จำหน่าย ซากวัสดุ
			CN056T203Q	ว.คต.152/53				- งานการเงิน	
			CN058T22T8	ว.คต.153/53				- ห้องภาควิชา	
			CN056T20BP	ว.คต.154/53				- ห้องวิชาการ	
			CN056T21J5	ว.คต.155/53				- ห้องกิจการนิสิต	
			CN072T210V	ว.คต.156/53				- ห้องวิจัย	
34	2 ส.ค.53	DVD ไวร์เตอร์ จำนวน 2 ตัว	A5DOAD000149	ว.คต.157/53	2,500.00		ร้านออฟฟิศเทค	- โรงพยาบาลทันตกรรม	
			A5DOAD000150	ว.คต.158/53					
35	2 ส.ค.53	ไวเรต จำนวน 2 ตัว	PV6F3A5001878	ว.คต.159/53	3,000.00		ร้านออฟฟิศเทค	- โรงพยาบาลทันตกรรม	
			PV6D3A3002152	ว.คต.160/53					
36		เอ็กเทอนอล ฮาร์ดดิส จำนวน 3 ตัว	2GET72ZD	ว.คต.161/53	4,000.00		ร้านออฟฟิศเทค	- โรงพยาบาลทันตกรรม	
			2GETOKZZ	ว.คต.162/53					
			2GETOKP5	ว.คต.163/53					
37	29 ก.ค.53	Printer HP Laserjet P1102 จำนวน 1 เครื่อง		ว.คต.164/53	3,550.00		บ.ไฟร์คอมแอนด์		
38	29 ก.ค.53	HDD 640 GB 2.5" จำนวน 1 อัน	E24LJ10Z501132	ว.คต.165/53	3,250.00		บ.ไฟร์คอมแอนด์	- ห้องพัสดุคณะฯ	
39	29 ก.ค.53	Printer จำนวน 1 เครื่อง	JSDA78571	ว.คต.166/53	3,200.00		บ.ไฟร์คอมแอนด์	- งานการเงิน	
40	ก.ย.53	จอ LCD 18 นิ้ว จำนวน 20 ตัว	FU7A1021009969	ว.คต.167/53	4,150.00		ร้านไอ ที คอร์เนอร์	- โรงพยาบาลทันตกรรม	
			FU7A1021010002	ว.คต.168/53					
			FU7A1021009940	ว.คต.169/53					
			FU7A1021009957	ว.คต.170/53					
			FU7A1021009967	ว.คต.171/53					
			FU7A1021010003	ว.คต.172/53					
			FU7A1021009972	ว.คต.173/53					
			FU7A1021009950	ว.คต.174/53					
			FU7A1021010005	ว.คต.175/53					
			FU7A1021009959	ว.คต.176/53					
			FU7A1021000266	ว.คต.177/53					

ลำดับ	วันที่ได้รับ	รายการ	S/N	หมายเลขทะเบียน วัสดุคงทนถาวร	ราคาหน่วยละ	ประเภท งบประมาณ. (เงินแผ่นดิน)	บริษัท / ห้างร้าน	สถานที่จัดเก็บ	วันที่จำหน่าย ซากวัสดุ
			FU7A1021010006	ว.คต.178/53					
			FU7A1021009947	ว.คต.179/53					
			FU7A1021009955	ว.คต.180/53					
			FU7A1021009956	ว.คต.181/53					
			FU7A1021009966	ว.คต.182/53					
			FU7A1021009964	ว.คต.183/53					
			FU7A1021009971	ว.คต.184/53					
			FU7A1021010000	ว.คต.185/53					
			FU7A1021009945	ว.คต.186/53					
41	6 ก.ค.54	เครื่องพิมพ์ HP officejet M11132 MFP	CNG9C5KN6X	ว.คต.001/54	4,950.00		ร้านออฟฟิศเทค	- งานการเงิน	
		จำนวน 1 เครื่อง							
42	8 มี.ค.54	จอภาพ LCD ขนาดไม่น้อยกว่า 17 นิ้ว	DL1A1103105690	ว.คต.002/54	4,000.00		ร้าน ไอ.ที.คอร์เนอร์	- โรงพยาบาลทันตกรรม	
		จำนวน 14 เครื่อง	DL1A1103105772	ว.คต.003/54					
			DL1A1103105990	ว.คต.004/54					
			DL1A1103105992	ว.คต.005/54					
			DL1A1103106005	ว.คต.006/54					
			DL1A1103106013	ว.คต.007/54					
			DL1A1103106019	ว.คต.008/54					
			DL1A1103106024	ว.คต.009/54					
			DL1A1103106028	ว.คต.010/54					
			DL1A1103106030	ว.คต.011/54					
			DL1A1103106031	ว.คต.012/54					
			DL1A1103106034	ว.คต.013/54					
			DL1A1103106039	ว.คต.014/54					
			DL1A1103106044	ว.คต.015/54					

ลำดับ	วันที่ได้รับ	รายการ	S/N	หมายเลขทะเบียน วัสดุคงทนถาวร	ราคาหน่วยละ	ประเภท งบประมาณ (เงินแผ่นดิน)	บริษัท / ห้างร้าน	สถานที่จัดเก็บ	วันที่จำหน่าย ซากวัสดุ
43	11 เม.ย.54	เครื่องพิมพ์ All-In-One แบบฉีดหมึก	CN12MF410B	ว.คต.016/54	3,590.00		หจก.โรจนกุล คอมฯ	- งานพัสดุคณะฯ	
		จำนวน 1 เครื่อง							
44	4 พ.ค.54	เครื่องพิมพ์ Multifunction ชนิดเลเซอร์	CNG9C3KN3K	ว.คต.017/54	4,890.00		หจก.โรจนกุล คอมฯ	- งานนโยบายและแผน	
		จำนวน 1 เครื่อง							
45		Laser printer จำนวน 1 เครื่อง	VNC4W67928	ว.คต.018/54	3,900.00		ร้านออฟฟิศเทค	- โรงพยาบาลทันตกรรม	
46	12 ม.ค.55	เครื่องพิมพ์เลเซอร์ จำนวน 1 เครื่อง		ว.คต.001/55	3,550.00		หจก.วิทยาการฯ	- โรงพยาบาลทันตกรรม	
47	18 ม.ค.55	เครื่องโทรสารแบบ officejet จำนวน 1 เครื่อง	CN1BBF3662	ว.คต.002/55	3,750.00		หจก.วิทยาการฯ	- โรงพยาบาลทันตกรรม	
48	24 ก.พ.55	เครื่อง DVD R/W จำนวน 3 เครื่อง	55-0096-9950	ว.คต.003/55	3,500.00		ร้านซัคเซสเซอร์วิด	- ห้องคอมฯ	
			55-0096-9953	ว.คต.004/55				- ห้องคอมฯ	
			55-0096-9970	ว.คต.005/55				- ห้องคอมฯ	
49	24 ก.พ.55	เครื่องสำรองไฟ 1000 va จำนวน 9 ตัว	1201566	ว.คต.006/55	3,300.00		ร้านซัคเซสเซอร์วิด	- ห้องแผนฯ	
			12021467	ว.คต.007/55				- ห้องการเงิน	
			12021470	ว.คต.008/55				- โรงพยาบาลทันตกรรม	
			12021537	ว.คต.009/55					
			12021569	ว.คต.010/55					
			12021553	ว.คต.011/55					
			12021590	ว.คต.012/55					
			12021445	ว.คต.013/55					
			12021567	ว.คต.014/55					
50	9 มี.ค.55	จอ LED 20 นิ้ว จำนวน 14 จอ	MQCFHYCC207985H	ว.คต.015/55	4,600.00		ร้านซัคเซสเซอร์วิด	- ห้องคอมฯ	
			MQCFHYCC102251T	ว.คต.016/55					
			MQCFHYCC207253Z	ว.คต.017/55					
			MQCFHYCC100066J	ว.คต.018/55					
			MQCFHYCC207083T	ว.คต.019/55					
			MQCFHYCC207704Y	ว.คต.020/55					
			MQCFHYCC100046B	ว.คต.021/55					

๑๖

ลำดับ	วันที่ได้รับ	รายการ	S/N	หมายเลขทะเบียน วัสดุคงทนถาวร	ราคาหน่วยละ	ประเภท งบประมาณ (เงินแผ่นดิน)	บริษัท / ห้างร้าน	สถานที่จัดเก็บ	วันที่จำหน่าย ซากวัสดุ
			MQCFHYCC102310X	ว.คต.022/55					
			MQCFHYCC102402E	ว.คต.023/55					
			MQCFHYCC102187T	ว.คต.024/55					
			MQCFHYCC207205B	ว.คต.025/55					
			MQCFHYCC100509B	ว.คต.026/55					
			MQCFHYCC100089F	ว.คต.027/55					
			MQCFHYCC	ว.คต.028/55					
51	16 มี.ค.55	เครื่องพิมพ์เลเซอร์ จำนวน 1 เครื่อง	VNC6X18540	ว.คต.035/55	3,350.00		หจก.โรจนกุลฯ	- งานพัสดุคณะฯ	
52	16 มี.ค.55	เครื่องพิมพ์แบบฉีดหมึก จำนวน 1 เครื่อง	CN1C01D2CG	ว.คต.036/55	2,790.00		หจก.โรจนกุลฯ	- งานพัสดุคณะฯ	
53	6 ก.พ.55	UPS 1000 va จำนวน 19 เครื่อง	12010153	ว.คต.037/55	2,500.00		ร้านออฟฟิศเทค	- โรงพยาบาลทันตกรรม	
			12010155	ว.คต.038/55					
			12010159	ว.คต.039/55					
			12010163	ว.คต.040/55					
			12010165	ว.คต.041/55					
			12010169	ว.คต.042/55					
			12010170	ว.คต.043/55					
			12010172	ว.คต.044/55					
			12010174	ว.คต.045/55					
			12010178	ว.คต.046/55					
			12010179	ว.คต.047/55					
			12010184	ว.คต.048/55					
			12010185	ว.คต.049/55					
			12010188	ว.คต.050/55					
			12010189	ว.คต.051/55					
			12010192	ว.คต.052/55					
			12010200	ว.คต.053/55					

๑๖

ลำดับ	วันที่ได้รับ	รายการ	S/N	หมายเลขทะเบียน วัสดุคงทนถาวร	ราคาหน่วยละ	ประเภท งบประมาณ (เงินแผ่นดิน)	บริษัท / ห้างร้าน	สถานที่จัดเก็บ	วันที่จำหน่าย จากวัสดุ
			12010240	ว.คต.054/55					
			12010243	ว.คต.055/55					
54	18 เม.ย.55	อุปกรณ์แปลงสัญญาณใยแก้วนำแสง SFP	CON09B105544	ว.คต.029/55	4,900.00		ร้านออฟฟิศเทค	- โรงพยาบาลทันตกรรม	
		จำนวน 1 อัน							
55	15 มิ.ย.55	External Harddisk 500 GB 2.5ซ		ว.คต.030/55	2,930.00		ร้านออฟฟิศเทค	- โรงพยาบาลทันตกรรม	
		จำนวน 5 ตัว		ว.คต.031/55					
				ว.คต.032/55					
				ว.คต.033/55					
				ว.คต.034/55					
56	23 ก.ค.55	เครื่องทำลายเอกสาร จำนวน 3 เครื่อง		ว.คต.058/55	4,300.00		ร้าน ชัคเซส เซอร์วิค	-ห้องพัสดุ(รพ.)	
			C81030000399	ว.คต.057/55					
			C81030000289	ว.คต.056/55					
57	23 ก.ค.55	เครื่องพิมพ์เลเซอร์ จำนวน 4 เครื่อง	VNC3L34145	ว.คต.059/55	3,690.00		ร้าน ชัคเซส เซอร์วิค	- ห้องภาควิชา	
			VNC6M69539	ว.คต.060/55					
			VNC6N80406	ว.คต.061/55					
			VNC6M52005	ว.คต.062/55					
58	23 ก.ค.55	เครื่องพิมพ์ All-in-one จำนวน 2 อัน	CN221F21C6	ว.คต.063/55	3,790.00		ร้าน ชัคเซส เซอร์วิค	- ห้องภาควิชา	
			CN21VF42FO	ว.คต.064/55					
59	23 ก.ค.55	เครื่องโทรสาร		ว.คต.065/55	3,990.00		ร้าน ชัคเซส เซอร์วิค	- ห้องภาควิชา	
60	23 ก.ค.55	SCANNER จำนวน 1 เครื่อง	KDXA30770	ว.คต.066/55	4,900.00		ร้าน ชัคเซส เซอร์วิค	- ห้องภาควิชา	
61	23 ก.ค.55	Pointer targus amp 17 ap จำนวน 2 อัน		ว.คต.067/55	3,000.00		ร้าน ชัคเซส เซอร์วิค	- ห้องภาควิชา	
				ว.คต.068/55					
62	23 ก.ค.55	กล้องแยกสัญญาณภาพ จำนวน 4 อัน	F3C4Y029CAQ0292	ว.คต.069/55	3,000.00		ร้าน ชัคเซส เซอร์วิค	-ห้องโสตทัศนศึกษา	
			F3C4X001CAC0009	ว.คต.070/55					
			F3C4L029CA10299	ว.คต.071/55					
			F3C45029CAQ0296	ว.คต.072/55					

๗๐

ลำดับ	วันที่ได้รับ	รายการ	S/N	หมายเลขทะเบียน วัสดุคงทนถาวร	ราคาหน่วยละ	ประเภท งบป. (เงินแผ่นดิน)	บริษัท / ห้างร้าน	สถานที่จัดเก็บ	วันที่จำหน่าย ซากวัสดุ
63	27 มิ.ย.55	เครื่องพิมพ์เลเซอร์ จำนวน 1 เครื่อง		ว.คต.073/55	3,500.00		บ.พิทยาศึกษา	-ห้องปฏิบัติการชุมชน	
64	31 ก.ค.55	เครื่องพิมพ์เลเซอร์ จำนวน 2 เครื่อง	YNC3T71892	ว.คต.074/55	3,690.00				
			VNC4H488446	ว.คต.075//55					
65	31 ก.ค.55	เครื่องพิมพ์ Inkjet จำนวน 1 เครื่อง	CN1AA12G66	ว.คต.076/55	2,700.00		ร้าน ซัคเซส เซอร์วิค	-ห้องพัสดุคณะฯ	
วัสดุวิทยาศาสตร์หรือการแพทย์									
1	28 เม.ย.49	เครื่องอุดซิเมนต์ จำนวน 30 ชุด	-		2,820.00		บ.ทันตบริภัณฑ์แต่กิกใช้	- โรงพยาบาลทันตกรรม	
		ประกอบด้วย							
		- ชุดแต่ง Composite resin จำนวน 5 ชิ้น							
		ชิ้นที่ 1 Carver-PFI S6		ว.วพ.001(1/6)/49					
				ถึง ว.วพ.030(1/6)/49					
		ชิ้นที่ 2 Carver-PFI 8A		ว.วพ.001(2/6)/49					
				ถึง ว.วพ.030(2/6)/49					
		ชิ้นที่ 3 Discoid-cloid UW-D5		ว.วพ.001(3/6)/49					
				ถึง ว.วพ.030(3/6)/49					
		ชิ้นที่ 4 Carver Gregg 4-5 TN		ว.วพ.001(4/6)/49					
				ถึง ว.วพ.030(4/6)/49					
		ชิ้นที่ 5 Blvdr CCFS		ว.วพ.001(5/6)/49					
				ถึง ว.วพ.030(5/6)/49					
		- Blade holder จำนวน 1 ชิ้น		ว.วพ.001(6/6)/49					
				ถึง ว.วพ.030(6/6)/49					
2	28 เม.ย.49	เครื่องอุดเนื้อฟันผุ จำนวน 30 ชุด	-		2,100.00		บ.ทันตบริภัณฑ์แต่กิกใช้	- โรงพยาบาลทันตกรรม	
		ประกอบด้วย							
		- เครื่องอุดเนื้อฟันขนาดเล็ก จำนวน 1 อัน		ว.วพ.031(1/2)/49					
				ถึง ว.วพ.060(1/2)/49					
		- เครื่องอุดเนื้อฟันขนาดใหญ่ จำนวน 1 อัน		ว.วพ.031(2/2)/49					

ลำดับ	วันที่ได้รับ	รายการ	S/N	หมายเลขทะเบียน วัสดุคงทนถาวร	ราคาหน่วยละ	ประเภท งบ. (เงินแผ่นดิน)	บริษัท / ห้างร้าน	สถานที่จัดเก็บ	วันที่จำหน่าย ซากวัสดุ
				ถึง ว.วท.060(2/2)/49					
3	28 เม.ย.49	ชุดรักษาคคลองรากฟัน จำนวน 20 ชุด	-		1,800.00		บ.ทันตบริภัณฑ์ดักก๊อ	- โรงพยาบาลทันตกรรม	
		ประกอบด้วย							
		- Endodontic explorer จำนวน 1 ชิ้น		ว.วท.061(1/3)/49					
				ถึง ว.วท.080(1/3)/49					
		- Plastic instrument จำนวน 1 ชิ้น		ว.วท.061(2/3)/49					
				ถึง ว.วท.080(2/3)/49					
		- Endodontic spoon excavator จำนวน 1 ชิ้น		ว.วท.061(3/3)/49					
				ถึง ว.วท.080(3/3)/49					
4	28 เม.ย.49	ชุดอุดคลองรากฟัน จำนวน 20 ชุด	-		2,400.00		บ.ทันตบริภัณฑ์ดักก๊อ	- โรงพยาบาลทันตกรรม	
		ประกอบด้วย							
		- Endodontic spreader จำนวน 1 ชิ้น		ว.วท.081(1/3)/49					
				ถึง ว.วท.100(1/3)/49					
		- Endodontic plugger จำนวน 1 ชิ้น		ว.วท.081(2/3)/49					
				ถึง ว.วท.100(2/3)/49					
		- Glick no.1 จำนวน 1 ชิ้น		ว.วท.081(3/3)/49					
				ถึง ว.วท.100(3/3)/49					
5	28 เม.ย.49	เครื่องมือตรวจ จำนวน 240 ชุด	-		1,180.00		บ.ทันตบริภัณฑ์ดักก๊อ	- โรงพยาบาลทันตกรรม	
		ประกอบด้วย							
		- กระจกกลม		ว.วท.101(1/5)/49					
				ถึง ว.วท.340(1/5)/49					
		- คีมคีบสำลี		ว.วท.101(2/5)/49					
				ถึง ว.วท.340(2/5)/49					
		- เครื่องตรวจฟันผุ		ว.วท.101(3/5)/49					
				ถึง ว.วท.340(3/5)/49					
		- ถ้วย stainless steel		ว.วท.101(4/5)/49					

๒๒

ลำดับ	วันที่ได้รับ	รายการ	S/N	หมายเลขทะเบียน วัสดุคงทนถาวร	ราคาหน่วยละ	ประเภท งบป. (เงินแผ่นดิน)	บริษัท / ห้างร้าน	สถานที่จัดเก็บ	วันที่จำหน่าย ซากวัสดุ
				ถึง ว.พ.340(4/5)/49					
		- ถาด stainless steel		ว.พ.101(5/5)/49					
				ถึง ว.พ.340(5/5)/49					
6	26 เม.ย.50	Flask Holder จำนวน 10 ชุด	-	ว.พ.341/50	3,800.00		หจก.เชียงใหม่ทันตภัณฑ์	- Lab ปฏิบัติการ	
				ถึง					
				ว.พ.350/50					
7	16 ก.ค.50	ชุดตรวจ จำนวน 200 ชุด ประกอบด้วย	-		1,180.00		บ.ทันตบริภัณฑ์แต่กิกใช้	- โรงพยาบาลทันตกรรม	
		- กระจกกลม จำนวน 1 ชิ้น		ว.พ.351(1/5)/50					
				ถึง ว.พ.550(1/5)/50					
		- คีมคีบสำลี จำนวน 1 ชิ้น		ว.พ.351(2/5)/50					
				ถึง ว.พ.550(2/5)/50					
		- เครื่องตรวจฟันผุ จำนวน 1 ชิ้น		ว.พ.351(3/5)/50					
				ถึง ว.พ.550(3/5)/50					
		- ถ้วย stainless steel จำนวน 1 ชิ้น		ว.พ.351(4/5)/50					
				ถึง ว.พ.550(4/5)/50					
		- ถาด stainless steel จำนวน 1 ชิ้น		ว.พ.351(5/5)/50					
				ถึง ว.พ.550(5/5)/50					
8	7 ส.ค.50	ชุดชุดเนื้อฟันผุ จำนวน 9 ชุด ประกอบด้วย	-		1,500.00		บ.ทันตบริภัณฑ์แต่กิกใช้	- โรงพยาบาลทันตกรรม	
		- เครื่องชุดเนื้อฟันผุขนาดใหญ่ จำนวน 1 อัน		ว.พ.551(1/2)/50					
				ถึง ว.พ.551(1/2)/50					
		- เครื่องชุดเนื้อฟันผุขนาดเล็ก จำนวน 1 อัน		ว.พ.551(2/2)/50					
				ถึง ว.พ.551(2/2)/50					
9	7 ส.ค.50	ชุดรักษารากฟัน จำนวน 5 ชุด ประกอบด้วย			3,200.00		บ.ทันตบริภัณฑ์แต่กิกใช้	- โรงพยาบาลทันตกรรม	
		- Endodontic explorer จำนวน 1 ชิ้น		ว.พ.560(1/5)/50					
				ถึง ว.พ.564(1/5)/50					
		- Plastic instrument จำนวน 1 ชิ้น		ว.พ.560(2/5)/50					

๑๗

ลำดับ	วันที่ได้รับ	รายการ	S/N	หมายเลขทะเบียน วัสดุคงทนถาวร	ราคาหน่วยละ	ประเภท งบประมาณ (เงินแผ่นดิน)	บริษัท / ห้างร้าน	สถานที่จัดเก็บ	วันที่จำหน่าย ซากวัสดุ
				ถึง ว.วท.564(2/5)/50					
		- Cement spatula จำนวน 1 ชิ้น		ว.วท.560(3/5)/50					
				ถึง ว.วท.564(3/5)/50					
		- Glass slab จำนวน 1 ชิ้น		ว.วท.560(4/5)/50					
				ถึง ว.วท.564(4/5)/50					
		- พายพลาสติกสำหรับการผสมยา จำนวน 1 ชิ้น		ว.วท.560(5/5)/50					
				ถึง ว.วท.564(5/5)/50					
10	7 ส.ค.50	ชุดรักษาคคลองรากฟัน จำนวน 5 ชุด	-		3,200.00		บ.ทันตบริภัณฑ์แต่กิกใช้	- โรงพยาบาลทันตกรรม	
		ประกอบด้วย							
		- Endodontic explorer จำนวน 1 ชิ้น		ว.วท.565(1/3)/50					
				ถึง ว.วท.569(1/3)/50					
		- Plastic instrument จำนวน 1 ชิ้น		ว.วท.565(2/3)/50					
				ถึง ว.วท.569(2/3)/50					
		- Endodontic spoon excavator จำนวน 1 ชิ้น		ว.วท.565(3/3)/50					
				ถึง ว.วท.569(3/3)/50					
11	16 ก.ค.50	ชุดอุดคลองรากฟัน จำนวน 10 ชุด	-		2,500.00		บ.ทันตบริภัณฑ์แต่กิกใช้	- โรงพยาบาลทันตกรรม	
		ประกอบด้วย							
		- Endodontic spreader จำนวน 1 ชิ้น		ว.วท.570(1/3)/50					
				ถึง ว.วท.579(1/3)/50					
		- Endodontic plugger จำนวน 1 ชิ้น		ว.วท.570(2/3)/50					
				ถึง ว.วท.579(2/3)/50					
		- Glick no.1 จำนวน 1 ชิ้น		ว.วท.570(3/3)/50					
				ถึง ว.วท.579(3/3)/50					
12	31 ก.ค.50	Flask Holder จำนวน 10 ชุด	-	ว.วท.580/50	3,950.00		หจก.เชียงใหม่ทันตภัณฑ์	- Lab ปฏิบัติการ	
				ถึง ว.วท.589/50					
13	31 ต.ค.50	รถเข็นคนไข้พับได้ซูเปอร์เมียม 1 คัน	-	ว.วท.590/51	4,499.00		บ.วิทยาครม	- โรงพยาบาลทันตกรรม	

๒๐

ลำดับ	วันที่ได้รับ	รายการ	S/N	หมายเลขทะเบียน วัสดุคงทนถาวร	ราคาหน่วยละ	ประเภท งบป. (เงินแผ่นดิน)	บริษัท / ห้างร้าน	สถานที่จัดเก็บ	วันที่จำหน่าย ซากวัสดุ
14	31 ต.ค.50	เสื่อตะกั่วกันรังสีเอ็กซ์เรย์ 0.3 มม.(เด็ก)	-	ว.วพ.591/50	4,999.00		บ.เจเนเซน	- โรงพยาบาลทันตกรรม	
		มีคอ จำนวน 1 ตัว							
15	8 พ.ย.50	เครื่องวัดความดันโลหิตอัตโนมัติพร้อม Adaptor จำนวน 1 เครื่อง	06009899	ว.วพ.592/51	4,000.00		บ.เอ็ม.บี.ดี.เซอจิคอล ซัพพลาย	- โรงพยาบาลทันตกรรม	
16	14 มี.ค.51	Flask Holder จำนวน 20 ชุด	-	ว.วพ.593/51 ถึง ว.วพ.621/51	4,900.00		หจก.เชียงใหม่ทันตภัณฑ์	- Lab ปฏิบัติการ	
17	18 ต.ค.50	Aplicap Activator จำนวน 1 ชุด	-	ว.วพ.613/51	3,650.84		บ.ดิทแฮล์ม	- โรงพยาบาลทันตกรรม	
18	30 เม.ย.51	Flask Holder จำนวน 20 ชุด	-	ว.วพ.614/51 ถึง ว.วพ.633/51	4,900.00		หจก.เชียงใหม่ทันตภัณฑ์	- Lab ปฏิบัติการ	
19	30 พ.ค.51	เสื่อตะกั่วกันรังสีเอ็กซ์เรย์ 0.3 มม.(เด็ก)	-	ว.วพ.634/51 ว.วพ.635/51	4,999.00		บ.เจเนเซน	- โรงพยาบาลทันตกรรม	
		มีคอ จำนวน 2 ตัว							
20	2 มิ.ย.51	เครื่องวัดความดันโลหิตอัตโนมัติพร้อม Adaptor จำนวน 1 เครื่อง	08002521	ว.วพ.636/51	4,000.00		บ.เอ็ม.บี.ดี.เซอจิคอล ซัพพลาย	- หน่วย mobile	
21	22 ต.ค.51	รถเข็นทำการพยาบาล 2 ชั้น จำนวน 1 คัน	-	ว.วพ.637/52	4,900.00		บ.วิยาศรม	- โรงพยาบาลทันตกรรม	
22	31 ต.ค.51	เครื่องวัดความดันดิจิตอลจำนวน 2 เครื่อง	5080201003 5080201009	ว.วพ.638/52 ว.วพ.639/52	3,500.00		บ.เวชกิจ เคมีภัณฑ์	- โรงพยาบาลทันตกรรม	
23	21 พ.ค.52	รถเข็นทำการพยาบาล 2 ชั้น จำนวน 1 คัน	-	ว.วพ.640/52	4,990.00		บ.วิยาศรม	- โรงพยาบาลทันตกรรม	
24		ค้อนชนิดเปลี่ยนหน้าตัดใบลอนได้ 1 อัน	-	ว.วพ.641/52	3,050.00			- โรงพยาบาลทันตกรรม	
25		เครื่องมือกดกระดูกแมล์ให้เข้าที่ 1 อัน	-	ว.วพ.642/52	4,500.00			- โรงพยาบาลทันตกรรม	
26		ท่อดูดของเหลวงานศัลยกรรม จำนวน 1 อัน	-	ว.วพ.643/52	4,100.00			- โรงพยาบาลทันตกรรม	
27		ปากคีบยึดแผ่นโลหะขนาดเล็ก จำนวน 1 อัน	-	ว.วพ.644/52	4,500.00			- โรงพยาบาลทันตกรรม	
28		ตะขอเกี่ยวกระดูกโหนกแก้ม จำนวน 1 อัน	-	ว.วพ.645/52	4,000.00			- โรงพยาบาลทันตกรรม	
29	14 ก.ค.52	ชุดช่วยหายใจชนิดมือบีบ(ผู้ใหญ่) จำนวน 1 ชุด	-	ว.วพ.646/52	2,500.00			- โรงพยาบาลทันตกรรม	
30		Stethoscope Aduil 3M จำนวน 2 ชุด	-	ว.วพ.647/52 ว.วพ.648/52	3,000.00			- โรงพยาบาลทันตกรรม	
31		ถังออกซิเจน 1.5Q + เกย์ออกซิเจน จำนวน 1 ถัง	-	ว.วพ.649/52	4,800.00			- โรงพยาบาลทันตกรรม	

๑๖

ลำดับ	วันที่ได้รับ	รายการ	S/N	หมายเลขทะเบียน วัสดุคงทนถาวร	ราคาหน่วยละ	ประเภท งบประมาณ (เงินแผ่นดิน)	บริษัท / ห้างร้าน	สถานที่จัดเก็บ	วันที่จำหน่าย ซากวัสดุ
32		เครื่องวัดความดันโลหิต แบบดิจิตอล	20090102701LF	ว.วพ.650/52	2,500.00			- โรงพยาบาลทันตกรรม	
		จำนวน 3 เครื่อง	20090102703LF	ว.วพ.651/52					
			20090102705LF	ว.วพ.652/52					
33		เกย์ออกซิเจน	-	ว.วพ.653/52	2,500.00			- โรงพยาบาลทันตกรรม	
34	11 ส.ค.52	รถเข็นทำการพยาบาลทั่วไป แบบ 2 ชั้น 1 คัน	-	ว.วพ.654/52	4,990.00		บ.วิหยาศรม	- โรงพยาบาลทันตกรรม	
35	30 พ.ย.52	รถเข็นทำการพยาบาลทั่วไป แบบ 2 ชั้น 1 คัน		ว.วพ.655/53	4,900.00		บ.วิหยาศรม	- โรงพยาบาลทันตกรรม	
36	18 ธ.ค.52	เครื่องวัดความดันแบบดิจิตอล	20081000110LF	ว.วพ.656/53	4,090.00		บ.วิหยาศรม	- โรงพยาบาลทันตกรรม	
		จำนวน 3 เครื่อง	20081000109LF	ว.วพ.657/53				- โรงพยาบาลทันตกรรม	
			20081003036LF	ว.วพ.658/53				- โรงพยาบาลทันตกรรม	
37	30 ธ.ค.52	คีม 325 จำนวน 5 อัน	-	ว.วพ.659/53	2,700.00		บ.โทรทิ	- โรงพยาบาลทันตกรรม	
				ถึง ว.วพ.663/53					
38	30 ธ.ค.52	ผ้าซูด suction 2 ลิตร จำนวน 2 ชิ้น	-	ว.วพ.664/53	3,490.00		บ.บี เฟิร์สท์	- โรงพยาบาลทันตกรรม	
				ว.วพ.665/53					
39	5 เม.ย.53	คีมถอนฟันบน # F89 จำนวน 5 อัน	-	ว.วพ.668/53	3,000.00		บ.แอกคอร์ดต้า	- โรงพยาบาลทันตกรรม	
				ถึง ว.วพ.672/53					
40	5 เม.ย.53	คีมถอนฟันบน # F90 จำนวน 5 อัน	-	ว.วพ.673/53	3,000.00		บ.แอกคอร์ดต้า	- โรงพยาบาลทันตกรรม	
				ถึง ว.วพ.677/53					
41	5 เม.ย.53	คีมถอนฟันล่าง # F23 จำนวน 5 อัน	-	ว.วพ.678/53	2,600.00		บ.แอกคอร์ดต้า	- โรงพยาบาลทันตกรรม	
				ถึง ว.วพ.682/53					
42	4 มิ.ย.53	ปีนลม จำนวน 2 ชุด	-	ว.วพ.691/53	4,815.00		หจก.ยงค์สยาม	- หน่วยทันตกรรมฯ	
				ว.วพ.692/53					
43	9 เม.ย.53	Needle holder with TC160mm จำนวน 3 ตัว	-	ว.วพ.693/53	2,610.00		บ.วี อาร์ พี เด็นท์	- หน่วยทันตกรรมฯ	
				ถึง ว.วพ.695/53					
44	28 มิ.ย.53	ชุดช่วยหายใจ ชนิดมือบีบ (ผู้ใหญ่)	-	ว.วพ.683/53	2,500.00		บ.อินโฟ เมดิคอล	- โรงพยาบาลทันตกรรม	
		จำนวน 8 ชุด		ถึง ว.วพ.690/53					
45	22 ก.ค.53	Needle holder with TC160mm จำนวน 2 ตัว	-	ว.วพ.696/53	2,610.00		บ.วี อาร์ พี เด็นท์	- หน่วยทันตกรรมฯ	

๒๖

ลำดับ	วันที่ได้รับ	รายการ	S/N	หมายเลขทะเบียน วัสดุคงทนถาวร	ราคาหน่วยละ	ประเภท งบประมาณ (เงินแผ่นดิน)	บริษัท / ห้างร้าน	สถานที่จัดเก็บ	วันที่จำหน่าย ซากวัสดุ
				ว.วท.697/53					
46	21 ก.ค.53	รถเข็นสนดับเพลิงสองชั้น จำนวน 10 คัน	-	ว.วท.698/53	4,750.80		บ.นิโอ เมคคอสลา	- โรงพยาบาลทันตกรรม	
				ถึง ว.วท.707/53					
47		คีมคัดลวด 325 จำนวน 3 อัน	-	ว.วท.708/53	2,750.00		บ.โทรฟิ	- โรงพยาบาลทันตกรรม	
				ถึง ว.วท.710/53					
48		คีม Bird break จำนวน 1 อัน	-	ว.วท.711/53	2,750.00		บ.โทรฟิ	- โรงพยาบาลทันตกรรม	
49		คีม สามขา จำนวน 1 อัน	-	ว.วท.712/53	2,750.00		บ.โทรฟิ	- โรงพยาบาลทันตกรรม	
50	16 ก.ค.53	AR-EC(S) prophy angle จำนวน 22 PC	EL303207	ว.วท.713/53	4,500.00		หจก.เอ็มมีเน็นซ์	- โรงพยาบาลทันตกรรม	
			EL303208	ว.วท.714/53					
			EL303209	ว.วท.715/53					
			EL303210	ว.วท.716/53					
			EL303211	ว.วท.717/53					
			EL303212	ว.วท.718/53					
			EL303213	ว.วท.719/53					
			EL303214	ว.วท.720/53					
			EL303215	ว.วท.721/53					
			EL303216	ว.วท.722/53					
			EL303221	ว.วท.723/53					
			EL303222	ว.วท.724/53					
			EL303225	ว.วท.725/53					
			EL303226	ว.วท.726/53					
			EL303217	ว.วท.727/53					
			EL303218	ว.วท.728/53					
			EL303219	ว.วท.729/53					
			EL303220	ว.วท.730/53					
			EL303221	ว.วท.731/53					

นพ

ลำดับ	วันที่ได้รับ	รายการ	S/N	หมายเลขทะเบียน วัสดุคงทนถาวร	ราคาหน่วยละ	ประเภท งบม. (เงินแผ่นดิน)	บริษัท / ห้างร้าน	สถานที่จัดเก็บ	วันที่จำหน่าย ซากวัสดุ
			EL303222	ว.วพ.732/53					
			EL303223	ว.วพ.733/53					
			EL303224	ว.วพ.734/53					
51	21 ต.ค.53	เครื่องวัดความดันโลหิต แบบดิจิตอล	20100434222LF	ว.วพ.001/54	2,500.00		บ.อินโฟ เมดิคอล	- โรงพยาบาลทันตกรรม	
		จำนวน 1 เครื่อง							
52	17 มิ.ย.54	รถเข็นของ 2 ชั้น แสตนเลส 45x73.5x80 cm.	-	ว.วพ.002/54	4,900.00		บ.อินโฟ เมดิคอล	- โรงพยาบาลทันตกรรม	
		จำนวน 2 คัน		ว.วพ.003/54					
53	14 ก.ค.54	รถเข็นผู้ป่วย หักได้ จำนวน 1 คัน	-	ว.วพ.004/54	2,500.00		บ.เวชกิจเคมีภัณฑ์	- โรงพยาบาลทันตกรรม	
54	14 ก.ค.54	เครื่องวัดความดันโลหิต จำนวน 1 เครื่อง	843830311-11	ว.วพ.005/54	3,838.60		บ.เวชกิจเคมีภัณฑ์	- หน่วยทันตกรรมฯ	
55	6 ม.ค.55	รถเข็นของ 2 ชั้น แสตนเลส	-	ว.วพ.001/55	4,900.00		บ.อินโฟเมดิคอลฯ	- โรงพยาบาลทันตกรรม	
		ขนาด 45x73.5x80 cm. จำนวน 1 คัน							
56	15 ก.พ.55	เสื่อตะกั่วกันรังสี 0.3 มม.(เด็ก) ไม่มีคอ	-	ว.วพ.002/55	4,950.00		บ.เจนเนชั่น	- โรงพยาบาลทันตกรรม	
		จำนวน 3 ตัว		ว.วพ.003/55					
				ว.วพ.004/55					

วัสดุไฟฟ้า

1	4 ส.ค.49	ปืนโดไว์ ขนาดท่อ 2 นิ้ว พร้อมท่อ	-	ว.ฟฟ.001/49	4,500.00		บ.พิจิตรเคนดัล	- โรงพยาบาลทันตกรรม	
		จำนวน 1 ชุด							
2	28 ต.ค.50	พัดลมระบายอากาศพร้อมติดตั้ง ขนาด 8 นิ้ว	-	ว.ฟฟ.002/51	2,500.00		บ.พี.เค แมนเทนแนนซ์ เซอร์วิส	- ห้องปฏิบัติการ	
		จำนวน 2 ชุด		ว.ฟฟ.003/51					
3	27 มิ.ย.51	เครื่องบันทึกเสียง จำนวน 1 เครื่อง	1004247	ว.ฟฟ.004/51	3,490.00		บ.สอาดอิเล็กทรอนิกส์		
4	30 ก.ค.51	พัดลมระบายอากาศ ขนาด 8 นิ้ว 2 ตัว	-	ว.ฟฟ.005/51	1,000.00		บ.มันักดี	- ห้องคอมฯ	
				ว.ฟฟ.006/51					
5	30 ก.ค.51	อุปกรณ์ตั้งเวลาการทำงาน จำนวน 2 ชุด	-	ว.ฟฟ.007/51	1,000.00		บ.มันักดี	- ห้องคอมฯ	
				ว.ฟฟ.008/51					
6	17 มิ.ย.53	พัดลมระบายอากาศแบบติดฝ้าเพดาน	-	ว.ฟฟ.009/53	4,200.00		บ.โปรเอ็นจิเนียริง	- โรงพยาบาลทันตกรรม	

ลำดับ	วันที่ได้รับ	รายการ	S/N	หมายเลขทะเบียน วัสดุคงทนถาวร	ราคาหน่วยละ	ประเภท งบม. (เงินแผ่นดิน)	บริษัท / ห้างร้าน	สถานที่จัดเก็บ	วันที่จำหน่าย ซากวัสดุ
		จำนวน 4 ชุด		ถึง ว.พฟ.012/53					
7	17 มิ.ย.53	พัดลมระบายอากาศแบบติดฝ้าเพดาน	-	ว.พฟ.013/53	3,800.00		บ.โปรเอ็นจิเนียริง	- โรงพยาบาลทันตกรรม	
		จำนวน 6 ชุด		ถึง ว.พฟ.018/53					
8	17 มิ.ย.53	พัดลมระบายอากาศแบบติดฝ้าเพดาน	-	ว.พฟ.019/53	3,200.00		บ.โปรเอ็นจิเนียริง	- โรงพยาบาลทันตกรรม	
		จำนวน 5 ชุด		ถึง ว.พฟ.023/53					
9	27 มิ.ย.55	สว่านไขควง จำนวน 1 ตัว		ว.พฟ.001/55	3,570.00		บ.พิทยาศึกษา	- ห้องช่างเทคนิค DT1101	
วัสดุโฆษณาและเผยแพร่									
1	31 มี.ค.49	แผ่นป้ายประชาสัมพันธ์เคลื่อนที่	-	ว.ขม.001/49	3,500.00		ร้านรวมช่าง	- ห้องโสตฯ	
		จำนวน 10 แผ่น		ถึง ว.ขม.010/49					
2	3 ส.ค.50	บอร์ดนิทรรศการเคลื่อนที่ ชนิด PVC	-	ว.ขม.011/50	4,905.90		บ.แอฟตา กรุป	- โรงพยาบาลทันตกรรม	
		สีขาว ขนาด 1x2 เมตร จำนวน 2 อัน		ว.ขม.012/50					
3	12 ก.ค.53	จอรับภาพชนิดเคลื่อนที่ได้ จำนวน 1 ชุด	-	ว.ขม.013/53	2,500.00		บ.เบญจ โอ.เอ	- ห้องโสตฯ	
4	19 ก.ค.53	เลนส์ กล้องถ่ายรูป จำนวน 1 ตัว		ว.ขม.014/53	3,500.00		บ.บิกคาเมร่า	- ห้องโสตฯ	
วัสดุงานบ้านงานครัว									
1	4 พ.ค.52	ตู้น้ำเย็นตั้งพื้น จำนวน 2 ชุด	A749060	ว.บค.001/52	4,390.00		บ.โอมโปรดักส์ เซ็นเตอร์	- โรงพยาบาลทันตกรรม	
			A748541	ว.บค.002/52					
2	4 พ.ค.52	ตู้น้ำดื่มร้อนเย็น จำนวน 2 ชุด	-	ว.บค.003/52	4,990.00		บ.โอมโปรดักส์ เซ็นเตอร์	- โรงพยาบาลทันตกรรม	
				ว.บค.004/52					
3	11 มิ.ย.53	เก้าอี้จิกซอร์ จำนวน 1 ชุด	-	ว.บค.005/53	4,000.00		ร้านเค ที เอสฯ	- โรงพยาบาลทันตกรรม	
4	16 ก.ค.53	คลูลเลอร์สแตนเลส no.26 จำนวน 1 อัน	-	ว.บค.006/53	2,500.00		บ.พิทยาศึกษา	- สโมสรนิสิต	
5	16 ก.ค.53	ถังขยะชนิดฝาแกว่ง 30x40' จำนวน 1 ถัง	-	ว.บค.007/53	3,000.00		บ.พิทยาศึกษา	- Lab	
6	26 เม.ย.53	ถังดักไขมัน ชนิดวางใต้ซิงค์	-	ว.บค.008/53	4,300.00		ร้าน เค เอ็ม เอส เอฯ	- Lab	
วัสดุก่อสร้าง									
1	23 ก.ค.53	สว่าน จำนวน 1 อัน	-	ว.กส.001/53	4,950.00		ร้าน เค ที เอสฯ	- งานช่าง	
2	23 ก.ค.53	ปากกาจับชิ้นงาน จำนวน 1 อัน	-	ว.กส.002/53	4,650.00		ร้าน เค ที เอสฯ	- งานช่าง	
3	23 ก.ค.53	บันได 2 ทาง 7 ขั้น จำนวน 1 อัน	-	ว.กส.003/53	4,800.00		ร้าน เค ที เอสฯ	- งานช่าง	

ลำดับ	วันที่ได้รับ	รายการ	S/N	หมายเลขทะเบียน วัสดุคงทนถาวร	ราคาหน่วยละ	ประเภท งบม. (เงินแผ่นดิน)	บริษัท / ห้างร้าน	สถานที่จัดเก็บ	วันที่จำหน่าย ซากวัสดุ
วัสดุอื่นๆ									
1	31 ต.ค.50	แท่นเจาะหนังสือ จำนวน 1 อัน	-	ว.ธ.001/51	2,900.00		ร้านอิ้งหญ่จ้วน	- ห้องอ่านหนังสือ	

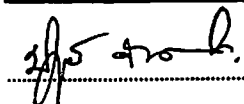
 (นางสาวปทุมพร ชันชนแก้วไชยา)
 ผู้จัดทำ

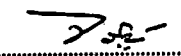
 (นางจรรยาลักษณ์ เกตุสวาสต์)
 ผู้ตรวจสอบ

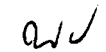
 (อาจารย์ ดร.จันทรีทิภา จบศรี)
 หัวหน้าหน่วยงาน



บันทึกข้อความ

ส่วนราชการ คณะทันตแพทยศาสตร์ มหาวิทยาลัยนเรศวร โทรศัพท์ภายใน ๖๐๐๙

ที่ ศธ.๐๕๒๗.๑๑.๐๑(๒)/ ๕๕๐ วันที่ ๖ กันยายน ๒๕๕๕

เรื่อง การรายงานวัสดุคงทนถาวรประจำเดือน สิงหาคม ๒๕๕๕

เรียน คณบดีคณะทันตแพทยศาสตร์

ตามที่งานพัสดุ ได้รายงานวัสดุคงทนถาวรประจำเดือนให้กองคลังทราบ เพื่อตัดยอดการเบิกจ่ายวัสดุคงทนถาวร นั้น

ในการนี้เจ้าหน้าที่พัสดุ ได้ดำเนินการตรวจสอบวัสดุคงทนถาวรและทำรายงานวัสดุคงเหลือประจำเดือน สิงหาคม ๒๕๕๕ รายละเอียดดังปรากฏด้านหลังบันทึกข้อความฉบับนี้

จึงเรียนมาเพื่อโปรดทราบ และแจ้งในที่ประชุมคณะกรรมการประจำคณะฯ

ศ.เทพีตา

(อาจารย์ ดร.จันทร์ทิภา จบศรี)

รองคณบดีฝ่ายบริหาร คณะทันตแพทยศาสตร์

ท/น

น.น.

๗ กันยายน ๒๕๕๕

รายงานวัสดุคงทนถาวร (ครุภัณฑ์ต่ำกว่าเกณฑ์) คงเหลือ

ประจำเดือน สิงหาคม 2555

คณะทันตแพทยศาสตร์ มหาวิทยาลัยนเรศวร

ลำดับ	วันที่ได้รับ	รายการ	S/N	หมายเลขทะเบียน วัสดุคงทนถาวร	ราคาหน่วยละ	ประเภท งบป. (เงินแผ่นดิน)	บริษัท / ห้างร้าน	สถานที่จัดเก็บ	วันที่จำหน่าย ซากวัสดุ
วัสดุสำนักงาน									
1	10 ส.ค.50	เครื่องคำนวณ จำนวน 1 เครื่อง	6D001406	ว.สนง.001/49	3,400.00		บ.ท็อปแลนด์เทคนิคคอล	- ห้องการเงิน	
2	6 มิ.ย.50	รถเข็นหนังสือแบบมีลิ้นกลาง 3 ชั้น จำนวน 1 ชุด	-	ว.สนง.002/50	3,900.00		พิษณุโลกโมเดิร์น ออฟฟิศ	- ห้องอ่านหนังสือ	
3	18 พ.ค.50	โต๊ะเหล็ก ขนาด 80x120x100 cm. จำนวน 1 ตัว	-	ว.สนง.003/50	4,500.00		ร้านอึ้งฮูจ้วน	- โรงพยาบาลทันตกรรม	
4	13 ก.ค.50	โต๊ะวางคอมพิวเตอร์ ขนาด 1000x700x750 จำนวน 23 ตัว	-	ว.สนง.004/50 ถึง ว.สนง.026/50	4,300.00		หจก.พิษณุโลก โมเดิร์นออฟฟิศ	- ห้องคอมพิวเตอร์ ภา	
5	4 ก.ค.51	โต๊ะไม้ขาเหล็ก จำนวน 7 ตัว	-	ว.สนง.027/51 ถึง ว.สนง.033/51	1,400.00		ร้าน ข.วานิช เฟอร์นิเจอร์	- โรงพยาบาลทันตกรรม	
6	16 ก.ค.51	โต๊ะหน้าท๊อปไม้ขาเหล็ก ขนาด 120x75x75 จำนวน 2 ตัว	-	ว.สนง.034/51 ว.สนง.035/51	4,950.00		ร้าน ข.วานิช เฟอร์นิเจอร์	- โรงพยาบาลทันตกรรม	
7	18 ธ.ค.51	ม้านปรับแสง ขนาด 1.17x1.70 ม. ม้านปรับแสง ขนาด 1.16x1.70 ม. ม้านปรับแสง ขนาด 1.60x1.70 ม.	-	ว.สนง.036/52 ว.สนง.037/52 ว.สนง.038/52	1,300.00 1,300.00 1,700.00		ร้านจินดา ร้านจินดา ร้านจินดา	- อาคารบริหาร - อาคารบริหาร - อาคารบริหาร	
8	12 ม.ค.52	ตู้นิรภัย ชนิด 1 รหัส 1 กุญแจ จำนวน 1 ตู้	9369	ว.สนง.040/52	4,990.00		หจก.พิษณุโลก โมเดิร์นออฟฟิศ	- โรงพยาบาลทันตกรรม	
9	4 มี.ค.52	บันได 7 ชั้น	-	ว.สนง.043/52	2,900.00		ร้าน อึ้ง ฮู จ้วน	- หน่วยทันตกรรมฯ	
10		ตู้เหล็ก 15 ลิ้นชัก สำหรับเก็บภาพรังสี จำนวน 2 ตู้	-	ว.สนง.044/52 ว.สนง.045/52	4,800.00			- โรงพยาบาลทันตกรรม	
11	8 ม.ค.52	เครื่องคำนวณ จำนวน 2 เครื่อง	414526 4143316	ว.สนง.046/52 ว.สนง.047/52	2,250.00		บ.พิทยาศึกษา	- งานการเงิน	
12		รถเข็นหนังสือแบบมีลิ้นกลาง	-	ว.สนง.048/52	4,980.00		หจก.พิษณุโลก โมเดิร์นออฟฟิศ	- ห้องอ่านหนังสือ	
13		รถเข็นพัสดุ จำนวน 2 คัน	-	ว.สนง.049/52	4,900.00		หจก.พิษณุโลก โมเดิร์นออฟฟิศ	- งานพัสดุ, ห้องคอมพิวเตอร์	

ลำดับ	วันที่ได้รับ	รายการ	S/N	หมายเลขทะเบียน วัสดุคงทนถาวร	ราคาหน่วยละ	ประเภท งบป. (เงินแผ่นดิน)	บริษัท / ห้างร้าน	สถานที่จัดเก็บ	วันที่จำหน่าย ซากวัสดุ
				ว.สนง.050/52					
14	7 ส.ค.52	กระดานคลิปปาร์ท จำนวน 1 อัน	-	ว.สนง.051/52	3,600.00		ร้านพันทิพย์ พิชญ์โลกคอมพิวเตอร์		
15		โต๊ะไม้ขาเหล็ก จำนวน 1 ตัว	-		1,500.00			- โรงพยาบาลทันตกรรม	
16	14 ธ.ค.52	เครื่องโทรสารแบบกระดาษธรรมดา ระบบฟิล์ม จำนวน 1 เครื่อง	U61783H9K755539	ว.สนง.052/53	4,900.00		บ.เอส เค ไอเอ เซ็นคอร์ด จำกัด	- โรงพยาบาลทันตกรรม	
17	22 ม.ค.53	ตู้เก็บเอกสาร 4 ล็อก จำนวน 1 ตู้	-	ว.สนง.053/53	4,500.00		ร้าน ข.วานิชเฟอร์นิเจอร์	- โรงพยาบาลทันตกรรม	
18	18 ธ.ค.52	ป้ายคั้งพื้นโรงพยาบาลทันตกรรม	-	ว.สนง.054/53	3,800.00		ร้าน ทวีโชติ	- โรงพยาบาลทันตกรรม	
19	27 ม.ค.53	ตู้เก็บเอกสาร 4 ล็อก จำนวน 6 ตู้	-	ว.สนง.055/53	3,520.00		หจก.เซ็นทรัลเฟอร์นิเจอร์	- อาคารบริหารคณะฯ	
				ถึง ว.สนง.060/53					
20	27 ม.ค.53	ตู้บานเลื่อนกระจก 6 ชุด จำนวน 3 ตู้	-	ว.สนง.061/53	4,622.00		หจก.เซ็นทรัลเฟอร์นิเจอร์	- อาคารบริหารคณะฯ	
				ถึง ว.สนง.063/53					
21	27 ม.ค.53	ตู้ใส่เอกสาร จำนวน 1 ตู้	-	ว.สนง.064/53	2,622.00		หจก.เซ็นทรัลเฟอร์นิเจอร์	- อาคารบริหารคณะฯ	
22	12 มี.ค.53	รถเข็น 4 ล้อ จำนวน 1 คัน	-	ว.สนง.065/53	4,390.00		ร้านออฟฟิศเทค	- โรงพยาบาลทันตกรรม	
23		เวทียกระดับ จำนวน 8 ชุด	-	ว.สนง.066/53	4,800.00		ร้าน บี ที วิศกรรม	- โรงพยาบาลทันตกรรม	
				ถึง ว.สนง.060/53					
24	20 ก.ค.53	ตู้เก็บอุปกรณ์ ขนาด 0.60x1.20x120 เมตร จำนวน 12 ตู้	-	ว.สนง.074/53	4,500.00		บ.เอส เค เพาเวอร์	- ห้องทัศนศึกษา	
				ถึง ว.สนง.085/53					
25	26 เม.ย.53	กระดานคลิปปาร์ท มีขาตั้ง จำนวน 1 อัน	-	ว.สนง.086/53	4,500.00		บ.พิทยศึกษา	- โรงพยาบาลทันตกรรม	
26	26 เม.ย.53	โต๊ะทึบหน้าขาว 180x75 ซม. จำนวน 3 โต๊ะ	-	ว.สนง.087/53	3,000.00		บ.พิทยศึกษา	- อาคารบริหารคณะฯ	
				ว.สนง.088/53					
				ว.สนง.089/53					
27	12 ก.ค.53	ตู้เก็บเอกสาร 10 ล็อก จำนวน 1 ตู้	-	ว.สนง.090/53	3,400.00		ร้าน ข.วานิชเฟอร์นิเจอร์	- โรงพยาบาลทันตกรรม	
28	9 ก.ค.53	โต๊ะเหล็กวาง Autoclave จำนวน 2 ตัว	-	ว.สนง.091/53	4,950.00		ร้าน ข.วานิชเฟอร์นิเจอร์	- โรงพยาบาลทันตกรรม	
				ว.สนง.092/53					
29		โต๊ะประชุมหน้าไฟเมก้าขาว 24x27 นิ้ว จำนวน 1 ตัว	-	ว.สนง.093/53	2,600.00		ร้าน ข.วานิชเฟอร์นิเจอร์	- โรงพยาบาลทันตกรรม	

ลำดับ	วันที่ได้รับ	รายการ	S/N	หมายเลขทะเบียน วัสดุคงทนถาวร	ราคาหน่วยละ	ประเภท งบป. (เงินแผ่นดิน)	บริษัท / ห้างร้าน	สถานที่จัดเก็บ	วันที่จำหน่าย ซากวัสดุ
30		ตู้เก็บเอกสาร 15 ลิ้นชัก 37.5x45.9x131.8	-	ว.สนง.094/53	4,200.00		ร้าน ข.วานิชเฟอร์นิเจอร์	- โรงพยาบาลทันตกรรม	
		จำนวน 1 ตู้							
31	9 ก.ค.53	เครื่องทำลายเอกสาร จำนวน 2 เครื่อง	89360	ว.สนง.095/53	4,280.00		บ.พิษณุโลก โอทีฯ	- โรงพยาบาลทันตกรรม	
			89361	ว.สนง.096/53					
32	1 ก.ค.53	โต๊ะประชุม ขนาด 600x1200 จำนวน 6 ตัว	-	ว.สนง.097/53	4,280.00		บ.สยามสตีลา	- โรงพยาบาลทันตกรรม	
				ถึง ว.สนง.102/53					
33	1 ก.ค.53	โต๊ะประชุม ขนาด 600x1800 จำนวน 2 ตัว	-	ว.สนง.103/53	4,980.00		บ.สยามสตีลา	- โรงพยาบาลทันตกรรม	
				ว.สนง.104/53					
34	5 ส.ค.53	ตู้วางของ จำนวน 4 ตัว	-	ว.สนง.105/53	4,995.00		บ.สยามสตีลา	- โรงพยาบาลทันตกรรม	
				ถึง ว.สนง.108/53					
35	5 ส.ค.53	โต๊ะประชุม จำนวน 1 ตัว	-	ว.สนง.109/53	4,975.00		บ.สยามสตีลา	- โรงพยาบาลทันตกรรม	
36	5 ส.ค.53	ชั้นเก็บแฟ้ม จำนวน 2 ตู้	-	ว.สนง.110/53	4,980.00		บ.สยามสตีลา	- โรงพยาบาลทันตกรรม	
				ว.สนง.111/53					
37	5 ส.ค.53	ตู้บานเลื่อนกระจก จำนวน 6 ตู้	-	ว.สนง.112/53	4,990.00		บ.สยามสตีลา	- โรงพยาบาลทันตกรรม	
				ถึง ว.สนง.117/53					
38	4 พ.ค.53	โต๊ะวางคอมพิวเตอร์ จำนวน 22 ตัว	-	ว.สนง.118/53	4,450.00		บ.สยามสตีลา	- โรงพยาบาลทันตกรรม	
				ถึง ว.สนง.139/53					
39	7 ก.ค.53	โต๊ะทำงาน 2 ลิ้นชัก จำนวน 2 ตัว	-	ว.สนง.140/53	3,080.00		ร้าน เจริญ อินพินิตี	- งานช่าง	
				ว.สนง.141/53					
40	7 ก.ค.53	ตู้บานเลื่อนหีบ 4 ฟุต จำนวน 1 ตู้	-	ว.สนง.142/53	4,150.00		ร้าน เจริญ อินพินิตี	- กิจการนิสิต	
41	20 ก.ค.53	เก้าอี้สำนักงาน (หุ้มผ้า) จำนวน 20 ตัว	-	ว.สนง.143/53	4,990.00		บ.สยามสตีลา	- โรงพยาบาลทันตกรรม	
				ถึง ว.สนง.162/53					
42	4 มิ.ย.53	รถเข็นสี่ล้อ จำนวน 1 คัน	-	ว.สนง.163/53	3,500.00		ร้านออฟฟิศเทค	- โรงพยาบาลทันตกรรม	
43	28 ก.ค.53	กระดานคลิปชาร์ทแบบมีขาตั้ง จำนวน 1 อัน	-	ว.สนง.164/53	4,500.00		บ.พิทยาศึกษา	- งานพัสดุคณะฯ	
44	30 ก.ค.53	กระดานไวท์บอร์ด 1 หน้า มีล้อ	-	ว.สนง.165/53	3,200.00		บ.พิทยาศึกษา	- โรงพยาบาลทันตกรรม	
		ขนาด 120x140 ซม. จำนวน 1 อัน							

ลำดับ	วันที่ได้รับ	รายการ	S/N	หมายเลขทะเบียน วัสดุคงทนถาวร	ราคาหน่วยละ	ประเภท งบประมาณ (เงินแผ่นดิน)	บริษัท / ห้างร้าน	สถานที่จัดเก็บ	วันที่จำหน่าย ซากวัสดุ
45	12 ก.ค.53	รถเข็นของ 2 ชั้น สแตนเลส 45x85x80 ซม. จำนวน 2 คัน	-	ว.สนง.166/53 ว.สนง.167/53	4,990.00		บ.อินโฟเมติกคอล	- โรงพยาบาลทันตกรรม	
46	13 ก.ค.53	กระดานไวท์บอร์ดพร้อมกรอบ จำนวน 1 แผ่น	-	ว.สนง.166(1)/53	2,800.00		บ.พิทยาศึกษา	- โรงพยาบาลทันตกรรม	
47	30 ก.ค.53	ผ้าฆ่าเชื้อแบบเปียก ขนาด 5.80x1.80 เมตร จำนวน 1 ผืน	-	ว.สนง.168/53	4,300.00		ร้านพัฒนาศิลป์	- โรงพยาบาลทันตกรรม	
48	30 ก.ค.53	ผ้าฆ่าเชื้อแบบเปียก ขนาด 6.70x1.80 เมตร จำนวน 1 ผืน	-	ว.สนง.169/53	4,700.00		ร้านพัฒนาศิลป์	- โรงพยาบาลทันตกรรม	
49	28 ก.ค.53	ตู้เหล็กเก็บเอกสาร 10 ลิ้นชัก จำนวน 4 ตู้	-	ว.สนง.170/53 ถึง ว.สนง.173/53	4,500.00		ร้าน ข.วานิช ฯ	- โรงพยาบาลทันตกรรม	
50	28 ก.ค.53	ตู้วางของเอนกประสงค์ จำนวน 3 ตู้	-	ว.สนง.174/53 ถึง ว.สนง.176/53	4,600.00		ร้าน ข.วานิช ฯ	- โรงพยาบาลทันตกรรม	
51	28 ก.ค.53	โต๊ะพับเอนกประสงค์ หน้าทึบลามิเนต จำนวน 2 ตัว	-	ว.สนง.177/53 ว.สนง.178/53	4,748.00		ร้าน ข.วานิช ฯ	- โรงพยาบาลทันตกรรม	
52	31 ส.ค.53	กล่องลิ้นชัก 2 ชั้น จำนวน 2 ตู้	-	ว.สนง.179/53 ว.สนง.180/53	3,800.00		ร้าน ข.วานิช ฯ	- โรงพยาบาลทันตกรรม	
53	11 ต.ค.53	ชุดโต๊ะปฏิบัติการฮิสโต จำนวน 60 ชุด ประกอบด้วย - โต๊ะไม้ ขนาด 1200x600x700 มม. - เก้าอี้ ขนาด 343x550x490 มม.	-	ว.สนง.181/53 ถึง ว.สนง.240/53	4,840.00		บ.สยามสติลา	- โรงพยาบาลทันตกรรม	
54	9 มิ.ย.54	เครื่องยิงสติกเกอร์ จำนวน 2 เครื่อง	-	ว.สนง.001/54 ว.สนง.002/54	3,500.00		บ.ทริปเปิ้ล ทริบาร์โคเคต้า	- โรงพยาบาลทันตกรรม	
55	27 มิ.ย.54	โต๊ะปฏิบัติการ ขนาด 36x70x86 ซม. จำนวน 3 ตัว	-	ว.สนง.003/54 ถึง ว.สนง.005/54	4,990.00		นายสมชาย	- โรงพยาบาลทันตกรรม	
56	27 มิ.ย.54	ชุดโต๊ะทำงานเข้มนุ่ม จำนวน 5 ตัว	-	ว.สนง.006/54 ถึง ว.สนง.010/54	3,700.00		ร้าน เจที อินฟินิตี้	- อาคารบริหารคณะฯ	
57	27 มิ.ย.54	ตู้เหล็กเก็บเอกสาร 4 ลิ้นชัก จำนวน 1 หลัง	-	ว.สนง.011/54	3,250.00		ร้าน เจที อินฟินิตี้	- อาคารบริหารคณะฯ	

ลำดับ	วันที่ได้รับ	รายการ	S/N	หมายเลขทะเบียน วัสดุคงทนถาวร	ราคาหน่วยละ	ประเภท งบประมาณ.	บริษัท / ห้างร้าน	สถานที่จัดเก็บ	วันที่จำหน่าย ซากวัสดุ
58	27 มิ.ย.54	ตู้เหล็กเก็บเอกสาร 3 ลิ้นชัก จำนวน 1 หลัง	-	ว.สนง.012/54	2,650.00		ร้าน เจที อินฟินิตี้	- อาคารบริหารคณะฯ	
59	27 มิ.ย.54	รถเข็นของ จำนวน 2 คัน	-	ว.สนง.013/54	4,990.00		ร้าน เจที อินฟินิตี้	- อาคารบริหารคณะฯ	
				ว.สนง.014/54					
60		พื้นอนสปริง ผลักรีดาคัด PVC ขนาด 3 ฟุต	-	ว.สนง.015/54	2,728.00		บ.พีวีเจอร์เฟอร์นิเจอร์	- โรงพยาบาลทันตกรรม	
		จำนวน 2 หลัง		ว.สนง.016/54					
61		เตียงเหล็ก ขนาด 3.5 ฟุต จำนวน 2 หลัง	-	ว.สนง.017/54	2,728.00		บ.พีวีเจอร์เฟอร์นิเจอร์	- โรงพยาบาลทันตกรรม	
				ว.สนง.018/54					
62		รถเข็น 4 ล้อ จำนวน 1 คัน	-	ว.สนง.019/54	4,100.00			- โรงพยาบาลทันตกรรม	
63	4 ส.ค.54	แท่นตัดเหล็ก จำนวน 1 เครื่อง	-	ว.สนง.020/54	3,500.00		บ.พิทยาศึกษา	- อาคารบริหารคณะฯ	
64	4 ส.ค.54	ตู้เหล็กเก็บเอกสาร 3 ลิ้นชัก จำนวน 1 ตู้	-	ว.สนง.021/54	2,650.00		บ.พิทยาศึกษา	- อาคารบริหารคณะฯ	
65	4 ส.ค.54	กระดานคลิปปาร์ท จำนวน 2 อัน	-	ว.สนง.022/54	4,500.00		บ.พิทยาศึกษา	- อาคารบริหารคณะฯ	
66	6 มี.ค.55	โต๊ะประชุมแบบตรง	-	ว.สนง.001/55	4,600.00		บ.สยามสตีลา	- โรงพยาบาลทันตกรรม	
		ขนาด 900x600x750 mm จำนวน 1 ตัว							
67	6 มี.ค.55	ตู้เก็บเอกสาร 10 ลิ้นชัก	-	ว.สนง.002/55	4,600.00		บ.สยามสตีลา	- โรงพยาบาลทันตกรรม	
		ขนาด 3750x459x882 mm จำนวน 2 ตู้		ว.สนง.003/55					
68	6 มี.ค.55	โต๊ะเอนกประสงค์	-	ว.สนง.004/55	4,500.00		บ.สยามสตีลา	- โรงพยาบาลทันตกรรม	
		ขนาด 1220x760x735 mm จำนวน 1 ตัว							
69	6 มี.ค.55	ตู้เก็บเอกสาร 15 ลิ้นชัก	-	ว.สนง.005/55	4,990.00		บ.สยามสตีลา	- โรงพยาบาลทันตกรรม	
		ขนาด 3750x459x1262 mm จำนวน 1 ตู้							
70	6 มี.ค.55	เก้าอี้สำนักงาน จำนวน 4 ตัว	-	ว.สนง.006/55	4,950.00		บ.สยามสตีลา	- โรงพยาบาลทันตกรรม	
				ว.สนง.007/55					
				ว.สนง.008/55					
				ว.สนง.009/55					
71	24 ม.ค.55	ตัวอ่านบาร์โค้ด USB		ว.สนง.010/55	3,900.00		ร้านออฟฟิศเทค	- โรงพยาบาลทันตกรรม	
				ว.สนง.011/55					
				ว.สนง.012/55					

ลำดับ	วันที่ได้รับ	รายการ	S/N	หมายเลขทะเบียน วัสดุคงทนถาวร	ราคาหน่วยละ	ประเภท งบม. (เงินแผ่นดิน)	บริษัท / ห้างร้าน	สถานที่จัดเก็บ	วันที่จำหน่าย ซากวัสดุ
				ว.สนง.013/55					
				ว.สนง.014/55					
				ว.สนง.014/55					
				ว.สนง.015/55					
				ว.สนง.016/55					
				ว.สนง.017/55					
				ว.สนง.018/55					
				ว.สนง.019/55					
				ว.สนง.020/55					
				ว.สนง.021/55					
				ว.สนง.022/55					
				ว.สนง.023/55			บ.สยามเสถียร	- โรงพยาบาลทับนครกรม	
72	30 มี.ค.55	ได้ะปฏิบัติกรประกอบชุด จำนวน 24 ชุด	-	ว.สนง.024/55	4,600.00				
				ว.สนง.025/55					
				ว.สนง.026/55					
				ว.สนง.027/55					
				ว.สนง.028/55					
				ว.สนง.029/55					
				ว.สนง.030/55					
				ว.สนง.031/55					
				ว.สนง.032/55					
				ว.สนง.033/55					
				ว.สนง.034/55					
				ว.สนง.035/55					
				ว.สนง.036/55					
				ว.สนง.037/55					

ลำดับ	วันที่ได้รับ	รายการ	S/N	หมายเลขทะเบียน วัสดุคงทนถาวร	ราคาหน่วยละ	ประเภท งบประมาณ (เงินแผ่นดิน)	บริษัท / ห้างร้าน	สถานที่จัดเก็บ	วันที่จำหน่าย ซากวัสดุ
			-	ว.สนง.038/55					
			-	ว.สนง.039/55					
			-	ว.สนง.040/55					
			-	ว.สนง.041/55					
			-	ว.สนง.042/55					
			-	ว.สนง.043/55					
			-	ว.สนง.044/55					
			-	ว.สนง.045/55					
			-	ว.สนง.046/55					
			-	ว.สนง.047/55					
			ยกเลิก ว.สนง.048/55-ว.สนง.051/55						
73	27 มิ.ย.55	เตารีดไอน้ำ จำนวน 1 เครื่อง	-	ว.สนง.052/55	4,000.00		บ.พิทยาศึกษา	- กิจการนิสิต	
74	27 มิ.ย.55	ตู้เหล็ก 3 ลิ้นชัก จำนวน 1 ตู้		ว.สนง.053/55	3,300.00		บ.พิทยาศึกษา	- ภาควิชาวิจัย	
75	27 มิ.ย.55	ตู้เหล็กเก็บเอกสาร ขนาด A3 15 ลิ้นชัก		ว.สนง.054/55	4,737.00		บ.พิทยาศึกษา	- ภาควิชาวิจัย	
		รุ่น DR-215 (Lucky) จำนวน 1 ตู้							
76	27 มิ.ย.55	ตู้เหล็ก 2 ลิ้นชัก รุ่น LCF-975-2(Lucky)		ว.สนง.055/55	4,259.00		บ.พิทยาศึกษา	- ภาควิชาวิจัย	
		จำนวน 1 ตู้							
77	27 มิ.ย.55	ที่เจาะกระดาษ ขนาด 150 แผ่น จำนวน 1 ตัว		ว.สนง.056/55	2,750.00		บ.พิทยาศึกษา	- ห้องถ่ายเอกสาร	
78	25 ก.ค.55	ผ้าม่านขนาด 3.60x1.80 เมตร จำนวน 2 ผืน		ว.สนง.057/55	4,000.00		ร้านพัฒนศิลป์	- ห้องแนะแนว	
79	25 ก.ค.55	ผ้าม่านขนาด 3.66x1.80 เมตร จำนวน 2 ผืน		ว.สนง.059/55	4,000.00		ร้านพัฒนศิลป์	- DT1224	
80	15 ส.ค.55	รถเข็น บรรจุ 25 ลิตร จำนวน 2 คัน		ว.สนง.061/55	3,300.00		บริษัท วิทยาคม จำกัด	- ห้องภาควิชา	
				ว.สนง.062/55					
81	14 ส.ค.55	รถเข็นหนังสือ 3 ชั้น จำนวน 1 คัน		ว.สนง.063/55	4,920.00		ร้านซัคเซส เซอร์วิค	- ห้องอ่านหนังสือ	
82	15 ส.ค.55	รถเข็น จำนวน 1 คัน		ว.สนง.064/55	4,990.00		หจก.พิษณุโลกโมเตอร์มอเพิส	- ห้องอ่านหนังสือ	

ลำดับ	วันที่ได้รับ	รายการ	S/N	หมายเลขทะเบียน วัสดุคงทนถาวร	ราคาหน่วยละ	ประเภท งบ. (เงินแผ่นดิน)	บริษัท / ห้างร้าน	สถานที่จัดเก็บ	วันที่จำหน่าย ซากวัสดุ
วัสดุคอมพิวเตอร์									
1	6 ก.ค.50	เครื่องพิมพ์แบบฉีดหมึก (InkJet printer) ขนาด A4 จำนวน 1 เครื่อง	MYT363205P	ว.คต.1/50	4,000.00		บ.พิษณุโลก โอที ซิตี	- ห้องทันตกรรมชุมชน	
2	6 ก.ค.50	เครื่องอ่านและบันทึกแผ่นซีดี จำนวน 3 เครื่อง	291707411386 291707411403 291707411404	ว.คต.2/50 ว.คต.3/50 ว.คต.4/50	3,450.00		บ.พิษณุโลก โอที ซิตี	- ห้องโสตตา - ห้องคอมพิวเตอร์ - ห้องโสตตา	
3	6 ก.ค.50	เครื่องควบคุมและสำรองไฟฟ้า (UPS) ขนาดไม่ต่ำกว่า 500 VA จำนวน 44 เครื่อง	3060910020051 3060910020052 3060910020053 3060910020054 3060910020055 3060910020056 3060910020057 3060910020058 3060910020059 3060910020060 3060910020061 3060910020062 3060910020063 3060910020064 3060910020065 3060910020066 3060910020067 3060910020068 3060910020069 3060910020070	ว.คต.5/50 ว.คต.6/50 ว.คต.7/50 ว.คต.8/50 ว.คต.9/50 ว.คต.10/50 ว.คต.11/50 ว.คต.12/50 ว.คต.13/50 ว.คต.14/50 ว.คต.15/50 ว.คต.16/50 ว.คต.17/50 ว.คต.18/50 ว.คต.19/50 ว.คต.20/50 ว.คต.21/50 ว.คต.22/50 ว.คต.23/50 ว.คต.24/50	2,000.00		บ.พิษณุโลก โอที ซิตี		

ลำดับ	วันที่ได้รับ	รายการ	S/N	หมายเลขทะเบียน วัสดุคงทนถาวร	ราคาหน่วยละ	ประเภท งบประมาณ (เงินแผ่นดิน)	บริษัท / ห้างร้าน	สถานที่จัดเก็บ	วันที่จำหน่าย ซากวัสดุ
			3060910020071	ว.คต.25/50					
			3060910020072	ว.คต.26/50					
			3060910020073	ว.คต.27/50					
			3060910020074	ว.คต.28/50					
			3060910020075	ว.คต.29/50					
			3060910020076	ว.คต.30/50					
			3060910020077	ว.คต.31/50					
			3060910020078	ว.คต.32/50					
			3060910020079	ว.คต.33/50					
			3060910020080	ว.คต.34/50					
			3060910020081	ว.คต.35/50					
			3060910020082	ว.คต.36/50					
			3060910020083	ว.คต.37/50					
			3060910020084	ว.คต.38/50					
			3060910020085	ว.คต.39/50					
			3060910020086	ว.คต.40/50					
			3060910020087	ว.คต.41/50					
			3060910020088	ว.คต.42/50					
			3060910020089	ว.คต.43/50					
			3060910020090	ว.คต.44/50					
			3060910020091	ว.คต.45/50					
			3060910020092	ว.คต.46/50					
			3060910020093	ว.คต.47/50					
			3060910020094	ว.คต.48/50					
4	6 ก.ค.50	จอร์รับภาพชนิดเคลื่อนที่ได้ จำนวน 1 ชุด	84055	ว.คต.49/50	4,550.00		บ.พิษณุโลก โอที จิตดี	- ห้องคอมพิวเตอร์	
5		อุปกรณ์กระจายสัญญาณแบบไร้สาย	DR9Z273000412	ว.คต.050/50	3,000.00		ร้านมณีอิเล็กทรอนิกส์	- ห้องคอมพิวเตอร์	

ลำดับ	วันที่ได้รับ	รายการ	S/N	หมายเลขทะเบียน วัสดุคงทนถาวร	ราคาหน่วยละ	ประเภท งบประมาณ (เงินแผ่นดิน)	บริษัท / ห้างร้าน	สถานที่จัดเก็บ	วันที่จำหน่าย ซากวัสดุ
		(wireless) จำนวน 3 ตัว	DR9Z273005861	ว.คต.051/50				- ห้องอ่านหนังสือ	
			-	ว.คต.052/50					
6	16 ก.ค.50	คอมพิวเตอร์เลเซอร์ความเร็วไม่น้อยกว่า 19 แผ่น จำนวน 3 เครื่อง	994HNPC	ว.คต.53/50	27,901.00		หจก.ฮิวเมติก	- งานพัสดุ	รอจำหน่าย
			994W12P	ว.คต.54/50				- งานการเงิน	
			994VGCR	ว.คต.55/50				- งานพัสดุ(รพ.)	
7	31 ต.ค.50	เครื่องสำรองไฟ จำนวน 1 เครื่อง	-	ว.คต.056/51	3,190.00		ร้านไฟไวร์	- โรงพยาบาลทันตกรรม	
8	31 ต.ค.50	Switch Hub 4 port จำนวน 2 อัน	-	ว.คต.057/51	2,790.00		ร้านไฟไวร์	- โรงพยาบาลทันตกรรม	
			PL1V181024893	ว.คต.058/51					
9	24 มิ.ย.51	สวิชฮับ 4 พอร์ต (ไม่มีไวเรต) จำนวน 2 ตัว	*99677444	ว.คต.059/51	500.00		หจก.ที ซี ไอ.เอ เทคโนโลยี	- โรงพยาบาลทันตกรรม	
			-	ว.คต.060/51					
10	7 ส.ค.51	Harddisk SATA 500GB/7200 rpm จำนวน 1 ตัว	6QG3BSKL	ว.คต.061/51	3,000.00		ร้านไฟไวร์	- ห้องคอมพิวเตอร์	
11	7 ส.ค.51	External Harddisk Cask 3.5" จำนวน 1 ตัว	SU2080000817	ว.คต.062/51	1,500.00		ร้านไฟไวร์	- ห้องคอมพิวเตอร์	
12	7 ส.ค.51	Access point จำนวน 1 ตัว	P111184000975	ว.คต.063/51	3,000.00		ร้านไฟไวร์	- ห้องคอมพิวเตอร์	
13	7 ส.ค.51	KVM cable จำนวน 1 เส้น	Z386J007AMA1386	ว.คต.064/51	2,500.00		ร้านไฟไวร์	- ห้องคอมพิวเตอร์	
14	7 ส.ค.51	Switching Hub 10/100 Mb 8 port จำนวน 2 ตัว	F302383040557	ว.คต.065/51	800.00		ร้านไฟไวร์	- ห้องคอมพิวเตอร์	
			F302383040558	ว.คต.066/51				- ห้องคอมพิวเตอร์	
15		เครื่อง Scanner สำหรับอ่าน Barcode จำนวน 1 เครื่อง	MGD63U	ว.คต.067/51	4,500.00		หจก.ม.น.เรศวร	- ห้องอ่านหนังสือ	
16	25 ก.ค.51	Video spliter 4 port จำนวน 3 ตัว	-	ว.คต.068/51	2,889.00		หจก.มณีอิเล็กทรอนิกส์		
				ว.คต.069/51					
				ว.คต.070/51					
17	29 มิ.ย.52	เครื่องปริ้นเตอร์ จำนวน 1 เครื่อง	KQP2038067	ว.คต.071/52	3,000.00		ร้านไอทีคอม		
18	29 มิ.ย.52	Wireless Presenter จำนวน 1 อัน	0807003979	ว.คต.072/52	3,000.00		ร้านไอทีคอม		
19	29 มิ.ย.52	Wireless Pavtez linksys จำนวน 1 อัน	CL7B1HB30783	ว.คต.073/52	2,500.00		ร้านไอทีคอม		
20	29 มิ.ย.52	เครื่องปริ้นเตอร์ จำนวน 1 เครื่อง	CN93J760T3	ว.คต.074/52	4,100.00		ร้านไอทีคอม	- ห้องแผนฯ	

ลำดับ	วันที่ได้รับ	รายการ	S/N	หมายเลขทะเบียน วัสดุคงทนถาวร	ราคาหน่วยละ	ประเภท งบประมาณ (เงินแผ่นดิน)	บริษัท / ห้างร้าน	สถานที่จัดเก็บ	วันที่จำหน่าย ซากวัสดุ
21	7 ต.ค.52	เครื่องปริ้นเตอร์ จำนวน 1 เครื่อง	CNG99616QK	ว.คต.075/52	4,990.00		ร้านพันทิพย์พิษณุโลกคอมฯ	- ห้องคลัง(รพ.)	
22		เครื่องปริ้นเตอร์ จำนวน 2 เครื่อง	CN96D5P3NQ	ว.คต.076/52			หจก.อิวมติก	- ห้องพัสดุ (คณะ)	
			CN96D5P3N3	ว.คต.077/52				- ห้องพัสดุ (รพ.)	รอจำหน่าย
23	22 ม.ค.53	Monitor LCD 19 นิ้ว จำนวน 1 เครื่อง	ETLEXOW0219	ว.คต.078/53	4,390.00		ร้าน ออฟฟิศเทค	- โรงพยาบาลทันตกรรม	
			350E47F4331						
24	11 พ.ค.53	Harddisk สำหรับ notebook จำนวน 1 อัน	17CU1LLE	ว.คต.079/53	2,990.00		บ.พิทยาศึกษา	- โรงพยาบาลทันตกรรม	
25	10 พ.ค.53	จอ monitor 20 นิ้ว จำนวน 9 จอ	PE23HDBZ611495N	ว.คต.080/53	4,700.00		ร้าน เค เอ็ม พล.	- ห้องพัสดุ	
			PE23HDBZ611361V	ว.คต.081/53				- ห้องพัสดุ	
			PE23HDBZ611505J	ว.คต.082/53				- ห้องโสตฯ	
			PE23HDBZ611435X	ว.คต.083/53				- ห้องอ่านฯ	
			PE23HDBZ611314W	ว.คต.084/53				- ห้องอ่านฯ	
			PE23HDBZ609525P	ว.คต.085/53				- ห้องอ่านฯ	
			PE23HDBZ69578H	ว.คต.086/53				- ห้องธุรการ	
			PE23HDBZ611330P	ว.คต.087/53				- งานการเงิน	
			PE23HDBZ611247H	ว.คต.088/53				- งานการเงิน	
26	15 ก.ค.53	เครื่องสำรองไฟ (UPS) จำนวน 29 เครื่อง	LK-8-53F13-00150	ว.คต.089/53	3,000.00		ร้าน เค เอ็ม พล.	- ห้องพัสดุ	
			LK-8-53F13-00069	ว.คต.090/53				- ห้องพัสดุ	
			LK-8-53F13-00046	ว.คต.091/53				- ห้องพัสดุ	
			LK-8-53F13-00110	ว.คต.092/53				- ห้องพัสดุ	
			LK-8-53F13-00040	ว.คต.093/53				- ห้องอ่านฯ	
			LK-8-53F13-00091	ว.คต.094/53				- ห้องธุรการ	
			LK-8-53F13-00051	ว.คต.095/53				- งานการเงิน	
			LK-8-53F13-00067	ว.คต.096/53				- งานการเงิน	
			LK-8-53F13-00008	ว.คต.097/53				- งานการเงิน	
			LK-8-53F13-00117	ว.คต.098/53				- งานการเงิน	
			LK-8-53F13-00148	ว.คต.099/53				- ห้องภาคฯ	

ลำดับ	วันที่ได้รับ	รายการ	S/N	หมายเลขทะเบียน วัสดุคงทนถาวร	ราคาหน่วยละ	ประเภท งบ. (เงินแผ่นดิน)	บริษัท / ห้างร้าน	สถานที่จัดเก็บ	วันที่จำหน่าย ซากวัสดุ
			LK-8-53F13-00052	ว.คต.100/53				- ห้องภาคฯ	
			LK-8-53F13-00015	ว.คต.101/53				- ห้องภาคฯ	
			LK-8-53F13-00013	ว.คต.102/53				- ห้องภาคฯ	
			LK-8-53F13-00136	ว.คต.103/53				- ห้องภาคฯ	
			LK-8-53F13-00056	ว.คต.104/53				- ห้องวิชาการฯ	
			LK-8-53F13-00050	ว.คต.105/53				- ห้องกิจการฯ	
			LK-8-53F13-00059	ว.คต.106/53				- ห้องกิจการฯ	
			LK-8-53F13-00123	ว.คต.107/53				- ห้องแผนฯ	
			LK-8-53F13-00031	ว.คต.108/53				- ห้องแผนฯ	
			LK-8-53F13-00003	ว.คต.109/53				- ห้องแผนฯ	
			LK-8-53F13-00107	ว.คต.110/53				- ห้อง อ.วิสาฯ	
			LK-8-53F13-00113	ว.คต.111/53				- ห้องนักวิทย์ฯ	
			LK-8-53F13-00109	ว.คต.112/53				- ห้องชุมชน	
			LK-8-53F13-00111	ว.คต.113/53				- โรงพยาบาลทันตกรรม	
			LK-8-53F13-00065	ว.คต.114/53				- โรงพยาบาลทันตกรรม	
			LK-8-53F13-00122	ว.คต.115/53				- โรงพยาบาลทันตกรรม	
			LK-8-53F13-00121	ว.คต.116/53				- โรงพยาบาลทันตกรรม	
			LK-8-53F13-00108	ว.คต.117/53				- โรงพยาบาลทันตกรรม	
27	18 มิ.ย.53	จอ monitor 20 นิ้ว จำนวน 15 จอ	PE23HDBZ609553J	ว.คต.118/53	4,700.00		ร้านเค เอ็ม พล.	- อาคารบริหาร	
			PE23HDBZ611219A	ว.คต.119/53					
			PE23HDBZ609577R	ว.คต.120/53					
			PE23HDBZ611343P	ว.คต.121/53					
			PE23HDBZ611338J	ว.คต.122/53					
			PE23HDBZ611395R	ว.คต.123/53					
			PE23HDBZ611458A	ว.คต.124/53					
			PE23HDBZ611457Y	ว.คต.125/53					

ลำดับ	วันที่ได้รับ	รายการ	S/N	หมายเลขทะเบียน วัสดุคงทนถาวร	ราคาหน่วยละ	ประเภท งบประมาณ (เงินแผ่นดิน)	บริษัท / ห้างร้าน	สถานที่จัดเก็บ	วันที่จำหน่าย จากวัสดุ
			PE23HDBZ611317T	ว.คต.126/53					
			PE23HDBZ611272L	ว.คต.127/53					
			PE23HDBZ611432A	ว.คต.128/53					
			PE23HDBZ609571P	ว.คต.129/53					
			PE23HDBZ611468K	ว.คต.130/53					
			PE23HDBZ611350T	ว.คต.131/53					
			PE23HDBZ611388L	ว.คต.132/53					
28	9 เม.ย.53	HDD internal 500 GB 7200 RPM	WD5000AAKB-OOH8AO	ว.คต.133/53	3,000.00		บ.พิทยาศึกษา	- อาคารบริหาร	
		จำนวน 2 ตัว	WD5000AAKB-OOH8AO	ว.คต.134/53					
29	9 เม.ย.53	HDD internal 500 GB 7200 RPM	WCAYU0483355	ว.คต.135/53	2,500.00		บ.พิทยาศึกษา	- อาคารบริหาร	
		จำนวน 3 ตัว	WCAYU0483348	ว.คต.136/53					
			WCAYU04	ว.คต.137/53					
30	11 ก.ค.53	เลเซอร์ปริ้นเตอร์ จำนวน 8 ตัว	VNC5P10812	ว.คต.138/53	4,500.00		ร้านออฟฟิศเทค	- อาคารบริหาร	
			VNC5P10857	ว.คต.139/53					
			VNC4905798	ว.คต.140/53					
			VNC4905802	ว.คต.141/53					
			VNC4908615	ว.คต.142/53					
			VNC5H11028	ว.คต.143/53					
			VNC5H10357	ว.คต.144/53					
			VNC4307999	ว.คต.145/53					
31	11 ก.ค.53	อิงค์เจ็ทปริ้นเตอร์ จำนวน 2 ตัว	MY03H262HN	ว.คต.146/53	4,500.00		ร้านออฟฟิศเทค	- ห้องอ่านหนังสือ	
			MY03D2644K	ว.คต.147/53				- ห้องโสต	
32	11 ก.ค.53	สแกนเนอร์ จำนวน 1 ตัว	CN073F708G	ว.คต.148/53	4,500.00		ร้านออฟฟิศเทค	- ห้องนักวิจัย	
33	11 ก.ค.53	สแกนเนอร์ จำนวน 8 ตัว	CN05ET22B6	ว.คต.149/53	3,000.00		ร้านออฟฟิศเทค		
			CN072T20J9	ว.คต.150/53				- ห้องอ่าน	
			CN072T21PK	ว.คต.151/53				- วัสดุคณะ	

ลำดับ	วันที่ได้รับ	รายการ	S/N	หมายเลขทะเบียน วัสดุคงทนถาวร	ราคาหน่วยละ	ประเภท งบประมาณ (เงินแผ่นดิน)	บริษัท / ห้างร้าน	สถานที่จัดเก็บ	วันที่จำหน่าย จากวัสดุ
			CN056T203Q	ว.คต.152/53				- งานการเงิน	
			CN058T22T8	ว.คต.153/53				- ห้องภาควิชา	
			CN056T208P	ว.คต.154/53				- ห้องวิชาการ	
			CN056T21J5	ว.คต.155/53				- ห้องกิจการนิสิต	
			CN072T210V	ว.คต.156/53				- ห้องวิจัย	
34	2 ส.ค.53	DVD ไรท์เตอร์ จำนวน 2 ตัว	A5DOAD000149	ว.คต.157/53	2,500.00		ร้านออฟฟิศเทค	- โรงพยาบาลทันตกรรม	
			A5DOAD000150	ว.คต.158/53					
35	2 ส.ค.53	ไวเบต จำนวน 2 ตัว	PV6F3A5001878	ว.คต.159/53	3,000.00		ร้านออฟฟิศเทค	- โรงพยาบาลทันตกรรม	
			PV6D3A3002152	ว.คต.160/53					
36		เอ็กเทอนอล ฮาร์ดดิส จำนวน 3 ตัว	2GET72ZD	ว.คต.161/53	4,000.00		ร้านออฟฟิศเทค	- โรงพยาบาลทันตกรรม	
			2GETOKZZ	ว.คต.162/53					
			2GETOKP5	ว.คต.163/53					
37	29 ก.ค.53	Printer HP Laserjet P1102 จำนวน 1 เครื่อง		ว.คต.164/53	3,550.00		บ.ไฟร์คอมแอนด์		
38	29 ก.ค.53	HDD 640 GB 2.5" จำนวน 1 อัน	E24LJ10Z501132	ว.คต.165/53	3,250.00		บ.ไฟร์คอมแอนด์	- ห้องพัสดุคณะฯ	
39	29 ก.ค.53	Printer จำนวน 1 เครื่อง	JSDA78571	ว.คต.166/53	3,200.00		บ.ไฟร์คอมแอนด์	- งานการเงิน	
40	ก.ย.53	จอ LCD 18 นิ้ว จำนวน 20 ตัว	FU7A1021009969	ว.คต.167/53	4,150.00		ร้านไอ ที คอร์เนอร์	- โรงพยาบาลทันตกรรม	
			FU7A1021010002	ว.คต.168/53					
			FU7A1021009940	ว.คต.169/53					
			FU7A1021009957	ว.คต.170/53					
			FU7A1021009967	ว.คต.171/53					
			FU7A1021010003	ว.คต.172/53					
			FU7A1021009972	ว.คต.173/53					
			FU7A1021009950	ว.คต.174/53					
			FU7A1021010005	ว.คต.175/53					
			FU7A1021009959	ว.คต.176/53					
			FU7A1021000266	ว.คต.177/53					

ลำดับ	วันที่ได้รับ	รายการ	S/N	หมายเลขทะเบียน วัสดุคงทนถาวร	ราคาหน่วยละ	ประเภท งบประมาณ (เงินแผ่นดิน)	บริษัท / ห้างร้าน	สถานที่จัดเก็บ	วันที่จำหน่าย ซากวัสดุ
			FU7A1021010006	ว.คต.178/53					
			FU7A1021009947	ว.คต.179/53					
			FU7A1021009955	ว.คต.180/53					
			FU7A1021009956	ว.คต.181/53					
			FU7A1021009966	ว.คต.182/53					
			FU7A1021009964	ว.คต.183/53					
			FU7A1021009971	ว.คต.184/53					
			FU7A1021010000	ว.คต.185/53					
			FU7A1021009945	ว.คต.186/53					
41	6 ก.ค.54	เครื่องพิมพ์ HP officejet M11132 MFP	CNG9C5KN6X	ว.คต.001/54	4,950.00		ร้านออฟฟิศเทค	- งานการเงิน	
		จำนวน 1 เครื่อง							
42	8 มี.ค.54	จอภาพ LCD ขนาดไม่น้อยกว่า 17 นิ้ว	DL1A1103105690	ว.คต.002/54	4,000.00		ร้าน ไอ.ที.คอร์เนอร์	- โรงพยาบาลทันตกรรม	
		จำนวน 14 เครื่อง	DL1A1103105772	ว.คต.003/54					
			DL1A1103105990	ว.คต.004/54					
			DL1A1103105992	ว.คต.005/54					
			DL1A1103106005	ว.คต.006/54					
			DL1A1103106013	ว.คต.007/54					
			DL1A1103106019	ว.คต.008/54					
			DL1A1103106024	ว.คต.009/54					
			DL1A1103106028	ว.คต.010/54					
			DL1A1103106030	ว.คต.011/54					
			DL1A1103106031	ว.คต.012/54					
			DL1A1103106034	ว.คต.013/54					
			DL1A1103106039	ว.คต.014/54					
			DL1A1103106044	ว.คต.015/54					

ลำดับ	วันที่ได้รับ	รายการ	S/N	หมายเลขทะเบียน วัสดุคงทนถาวร	ราคาหน่วยละ	ประเภท งบประมาณ (เงินแผ่นดิน)	บริษัท / ห้างร้าน	สถานที่จัดเก็บ	วันที่จำหน่าย จากวัสดุ
43	11 เม.ย.54	เครื่องพิมพ์ All-in-One แบบฉีดหมึก	CN12MF410B	ว.คต.016/54	3,590.00		หจก.โรจนกุล คอมมา	- งานพัสดุคณะฯ	
		จำนวน 1 เครื่อง							
44	4 พ.ค.54	เครื่องพิมพ์ Multifunction ชนิดเลเซอร์	CNG9C3KN3K	ว.คต.017/54	4,890.00		หจก.โรจนกุล คอมมา	- งานนโยบายและแผน	
		จำนวน 1 เครื่อง							
45		Laser printer จำนวน 1 เครื่อง	VNC4W67928	ว.คต.018/54	3,900.00		ร้านออฟฟิศเทค	- โรงพยาบาลทันตกรรม	
46	12 ม.ค.55	เครื่องพิมพ์เลเซอร์ จำนวน 1 เครื่อง		ว.คต.001/55	3,550.00		หจก.วิทยาคารฯ	- โรงพยาบาลทันตกรรม	
47	18 ม.ค.55	เครื่องโทรสารแบบ officejet จำนวน 1 เครื่อง	CN18BF3662	ว.คต.002/55	3,750.00		หจก.วิทยาคารฯ	- โรงพยาบาลทันตกรรม	
48	24 ก.พ.55	เครื่อง DVD R/W จำนวน 3 เครื่อง	55-0096-9950	ว.คต.003/55	3,500.00		ร้านซัคเซสเซอร์วิด	- ห้องคอมฯ	
			55-0096-9953	ว.คต.004/55				- ห้องคอมฯ	
			55-0096-9970	ว.คต.005/55				- ห้องคอมฯ	
49	24 ก.พ.55	เครื่องสำรองไฟ 1000 va จำนวน 9 ตัว	1201566	ว.คต.006/55	3,300.00		ร้านซัคเซสเซอร์วิด	- ห้องแผนฯ	
			12021467	ว.คต.007/55				- ห้องการเงิน	
			12021470	ว.คต.008/55				- โรงพยาบาลทันตกรรม	
			12021537	ว.คต.009/55					
			12021569	ว.คต.010/55					
			12021553	ว.คต.011/55					
			12021590	ว.คต.012/55					
			12021445	ว.คต.013/55					
			12021567	ว.คต.014/55					
50	9 มี.ค.55	จอ LED 20 นิ้ว จำนวน 14 จอ	MQCFHYCC207985H	ว.คต.015/55	4,600.00		ร้านซัคเซสเซอร์วิด	- ห้องคอมฯ	
			MQCFHYCC102251T	ว.คต.016/55					
			MQCFHYCC207253Z	ว.คต.017/55					
			MQCFHYCC100066J	ว.คต.018/55					
			MQCFHYCC207083T	ว.คต.019/55					
			MQCFHYCC207704Y	ว.คต.020/55					
			MQCFHYCC100046B	ว.คต.021/55					

ลำดับ	วันที่ได้รับ	รายการ	S/N	หมายเลขทะเบียน วัสดุคงทนถาวร	ราคาหน่วยละ	ประเภท งบป. (เงินแผ่นดิน)	บริษัท / ห้างร้าน	สถานที่จัดเก็บ	วันที่จำหน่าย ซากวัสดุ
			MQCFHYCC102310X	ว.คต.022/55					
			MQCFHYCC102402E	ว.คต.023/55					
			MQCFHYCC102187T	ว.คต.024/55					
			MQCFHYCC207205B	ว.คต.025/55					
			MQCFHYCC100509B	ว.คต.026/55					
			MQCFHYCC100089F	ว.คต.027/55					
			MQCFHYCC	ว.คต.028/55					
51	16 มี.ค.55	เครื่องพิมพ์เลเซอร์ จำนวน 1 เครื่อง	VNC6X18540	ว.คต.035/55	3,350.00		หจก.โรจนกุลลา	- งานพัสดุคณะฯ	
52	16 มี.ค.55	เครื่องพิมพ์แบบฉีดหมึก จำนวน 1 เครื่อง	CN1C01D2CG	ว.คต.036/55	2,790.00		หจก.โรจนกุลลา	- งานพัสดุคณะฯ	
53	6 ก.พ.55	UPS 1000 va จำนวน 19 เครื่อง	12010153	ว.คต.037/55	2,500.00		ร้านออฟฟิศเทค	- โรงพยาบาลทันตกรรม	
			12010155	ว.คต.038/55					
			12010159	ว.คต.039/55					
			12010163	ว.คต.040/55					
			12010165	ว.คต.041/55					
			12010169	ว.คต.042/55					
			12010170	ว.คต.043/55					
			12010172	ว.คต.044/55					
			12010174	ว.คต.045/55					
			12010178	ว.คต.046/55					
			12010179	ว.คต.047/55					
			12010184	ว.คต.048/55					
			12010185	ว.คต.049/55					
			12010188	ว.คต.050/55					
			12010189	ว.คต.051/55					
			12010192	ว.คต.052/55					
			12010200	ว.คต.053/55					

ลำดับ	วันที่ได้รับ	รายการ	S/N	หมายเลขทะเบียน วัสดุคงทนถาวร	ราคาหน่วยละ	ประเภท งบป. (เงินแผ่นดิน)	บริษัท / ห้างร้าน	สถานที่จัดเก็บ	วันที่จำหน่าย ซากวัสดุ
			12010240	ว.คต.054/55					
			12010243	ว.คต.055/55					
54	18 เม.ย.55	อุปกรณ์แปลงสัญญาณใยแก้วนำแสง SFP จำนวน 1 อัน	CON09B10S544	ว.คต.029/55	4,900.00		ร้านออฟฟิศเทค	- โรงพยาบาลทันตกรรม	
55	15 มิ.ย.55	External Harddisk 500 GB 2.5ซ จำนวน 5 ตัว		ว.คต.030/55 ว.คต.031/55 ว.คต.032/55 ว.คต.033/55 ว.คต.034/55	2,930.00		ร้านออฟฟิศเทค	- โรงพยาบาลทันตกรรม	
56	23 ก.ค.55	เครื่องทำลายเอกสาร จำนวน 3 เครื่อง		ว.คต.058/55 C81030000399 ว.คต.057/55 C81030000289 ว.คต.056/55	4,300.00		ร้าน ชัคเซส เซอร์วิค	-ห้องพัสดุ(รพ.)	
57	23 ก.ค.55	เครื่องพิมพ์เลเซอร์ จำนวน 4 เครื่อง		VNC3L34145 ว.คต.059/55 VNC6M69539 ว.คต.060/55 VNC6N80406 ว.คต.061/55 VNC6M52005 ว.คต.062/55	3,690.00		ร้าน ชัคเซส เซอร์วิค	- ห้องภาควิชา	
58	23 ก.ค.55	เครื่องพิมพ์ All-in-one จำนวน 2 อัน		CN22IF21C6 ว.คต.063/55 CN21VF42FO ว.คต.064/55	3,790.00		ร้าน ชัคเซส เซอร์วิค	- ห้องภาควิชา	
59	23 ก.ค.55	เครื่องโทรสาร		ว.คต.065/55	3,990.00		ร้าน ชัคเซส เซอร์วิค	- ห้องภาควิชา	
60	23 ก.ค.55	SCANNER จำนวน 1 เครื่อง		KDXA30770 ว.คต.066/55	4,900.00		ร้าน ชัคเซส เซอร์วิค	- ห้องภาควิชา	
61	23 ก.ค.55	Pointer targus amp 17 ap จำนวน 2 อัน		ว.คต.067/55 ว.คต.068/55	3,000.00		ร้าน ชัคเซส เซอร์วิค	- ห้องภาควิชา	
62	23 ก.ค.55	กล่องแยกสัญญาณภาพ จำนวน 4 อัน		F3C4Y029CAQ0292 ว.คต.069/55 F3C4X001CAC0009 ว.คต.070/55 F3C4L029CA10299 ว.คต.071/55 F3C45029CAQ0296 ว.คต.072/55	3,000.00		ร้าน ชัคเซส เซอร์วิค	-ห้องโสตทัศนศึกษา	

ลำดับ	วันที่ได้รับ	รายการ	S/N	หมายเลขทะเบียน วัสดุคงทนถาวร	ราคาหน่วยละ	ประเภท งบปม. (เงินแผ่นดิน)	บริษัท / ห้างร้าน	สถานที่จัดเก็บ	วันที่จำหน่าย ซากวัสดุ
63	27 มิ.ย.55	เครื่องพิมพ์เลเซอร์ จำนวน 1 เครื่อง		ว.คต.073/55	3,500.00		บ.พิทยาศึกษา	-ห้องปฏิบัติการชุมชน	
64	31 ก.ค.55	เครื่องพิมพ์เลเซอร์ จำนวน 2 เครื่อง	YNC3T71892	ว.คต.074/55	3,690.00				
			VNC4H488446	ว.คต.075//55					
65	31 ก.ค.55	เครื่องพิมพ์ Inkjet จำนวน 1 เครื่อง	CN1AA12G66	ว.คต.076/55	2,700.00		ร้าน ซิคเซส เซอร์วิค	- ห้องพัสดุคณะฯ	
66	14 ส.ค.55	เครื่องพิมพ์ Inkjet All in one จำนวน 2 เครื่อง		ว.คต.077/55	3,700.00		ร้าน ซิคเซส เซอร์วิค	- ห้องอ่านหนังสือ	
				ว.คต.078/55					
วัสดุวิทยาศาสตร์หรือการแพทย์									
1	28 เม.ย.49	เครื่องอุดซีเมนต์ จำนวน 30 ชุด	-		2,820.00		บ.ทันตบริภัณฑ์ดัดกิกใช้	- โรงพยาบาลทันตกรรม	
		ประกอบด้วย							
		- ชุดแต่ง Composite resin จำนวน 5 ชิ้น							
		ชิ้นที่ 1 Carver-PFI S6		ว.วท.001(1/6)/49					
				ถึง ว.วท.030(1/6)/49					
		ชิ้นที่ 2 Carver-PFI 8A		ว.วท.001(2/6)/49					
				ถึง ว.วท.030(2/6)/49					
		ชิ้นที่ 3 Discoid-cloid UW-D5		ว.วท.001(3/6)/49					
				ถึง ว.วท.030(3/6)/49					
		ชิ้นที่ 4 Carver Gregg 4-5 TN		ว.วท.001(4/6)/49					
				ถึง ว.วท.030(4/6)/49					
		ชิ้นที่ 5 Blvdr CCFS		ว.วท.001(5/6)/49					
				ถึง ว.วท.030(5/6)/49					
		- Blade holder จำนวน 1 ชิ้น		ว.วท.001(6/6)/49					
				ถึง ว.วท.030(6/6)/49					
2	28 เม.ย.49	เครื่องอุดเนื้อฟันมุ จำนวน 30 ชุด	-		2,100.00		บ.ทันตบริภัณฑ์ดัดกิกใช้	- โรงพยาบาลทันตกรรม	
		ประกอบด้วย							
		- เครื่องอุดเนื้อฟันขนาดเล็ก จำนวน 1 อัน		ว.วท.031(1/2)/49					
				ถึง ว.วท.060(1/2)/49					

ลำดับ	วันที่ได้รับ	รายการ	S/N	หมายเลขทะเบียน วัสดุคงทนถาวร	ราคาหน่วยละ	ประเภท งบ. (เงินแผ่นดิน)	บริษัท / ห้างร้าน	สถานที่จัดเก็บ	วันที่จำหน่าย ซากวัสดุ
		- เครื่องขูดเนื้อฟันขนาดใหญ่ จำนวน 1 อัน		ว.วท.031(2/2)/49 ถึง ว.วท.060(2/2)/49					
3	28 เม.ย.49	ชุดรักษาคลองรากฟัน จำนวน 20 ชุด	-		1,800.00		บ.ทันตบริภัณฑ์ดักกั๊ใช้	- โรงพยาบาลทันตกรรม	
		ประกอบด้วย							
		- Endodontic explorer จำนวน 1 ชิ้น		ว.วท.061(1/3)/49 ถึง ว.วท.080(1/3)/49					
		- Plastic instrument จำนวน 1 ชิ้น		ว.วท.061(2/3)/49 ถึง ว.วท.080(2/3)/49					
		- Endodontic spoon excavator จำนวน 1 ชิ้น		ว.วท.061(3/3)/49 ถึง ว.วท.080(3/3)/49					
4	28 เม.ย.49	ชุดอุดคลองรากฟัน จำนวน 20 ชุด	-		2,400.00		บ.ทันตบริภัณฑ์ดักกั๊ใช้	- โรงพยาบาลทันตกรรม	
		ประกอบด้วย							
		- Endodontic spreader จำนวน 1 ชิ้น		ว.วท.081(1/3)/49 ถึง ว.วท.100(1/3)/49					
		- Endodontic plugger จำนวน 1 ชิ้น		ว.วท.081(2/3)/49 ถึง ว.วท.100(2/3)/49					
		- Glick no.1 จำนวน 1 ชิ้น		ว.วท.081(3/3)/49 ถึง ว.วท.100(3/3)/49					
5	28 เม.ย.49	เครื่องมือตรวจ จำนวน 240 ชุด	-		1,180.00		บ.ทันตบริภัณฑ์ดักกั๊ใช้	- โรงพยาบาลทันตกรรม	
		ประกอบด้วย							
		- กระงกกลม		ว.วท.101(1/5)/49 ถึง ว.วท.340(1/5)/49					
		- คีมคีบสำลี		ว.วท.101(2/5)/49 ถึง ว.วท.340(2/5)/49					
		- เครื่องตรวจฟันผุ		ว.วท.101(3/5)/49 ถึง ว.วท.340(3/5)/49					

ลำดับ	วันที่ได้รับ	รายการ	S/N	หมายเลขทะเบียน วัสดุคงทนถาวร	ราคาหน่วยละ	ประเภท งบประมาณ (เงินแผ่นดิน)	บริษัท / ห้างร้าน	สถานที่จัดเก็บ	วันที่จำหน่าย ซากวัสดุ
		- ถ้วย stainless steel		ว.วท.101(4/5)/49					
				ถึง ว.วท.340(4/5)/49					
		- ถาด stainless steel		ว.วท.101(5/5)/49					
				ถึง ว.วท.340(5/5)/49					
6	26 เม.ย.50	Flask Holder จำนวน 10 ชุด	-	ว.วท.341/50	3,800.00		หจก.เชียงใหม่ทันตภัณฑ์	- Lab ปฏิบัติการ	
				ถึง					
				ว.วท.350/50					
7	16 ก.ค.50	ชุดตรวจ จำนวน 200 ชุด ประกอบด้วย	-		1,180.00		บ.ทันตบริภัณฑ์แต่กิกใช้	- โรงพยาบาลทันตกรรม	
		- กระจกกลม จำนวน 1 ชิ้น		ว.วท.351(1/5)/50					
				ถึง ว.วท.550(1/5)/50					
		- คีมคีบสำลี จำนวน 1 ชิ้น		ว.วท.351(2/5)/50					
				ถึง ว.วท.550(2/5)/50					
		- เครื่องตรวจฟันผุ จำนวน 1 ชิ้น		ว.วท.351(3/5)/50					
				ถึง ว.วท.550(3/5)/50					
		- ถ้วย stainless steel จำนวน 1 ชิ้น		ว.วท.351(4/5)/50					
				ถึง ว.วท.550(4/5)/50					
		- ถาด stainless steel จำนวน 1 ชิ้น		ว.วท.351(5/5)/50					
				ถึง ว.วท.550(5/5)/50					
8	7 ส.ค.50	ชุดชุดเนื้อฟันผุ จำนวน 9 ชุด ประกอบด้วย	-		1,500.00		บ.ทันตบริภัณฑ์แต่กิกใช้	- โรงพยาบาลทันตกรรม	
		- เครื่องชุดเนื้อฟันผุขนาดใหญ่ จำนวน 1 อัน		ว.วท.551(1/2)/50					
				ถึง ว.วท.551(1/2)/50					
		- เครื่องชุดเนื้อฟันผุขนาดเล็ก จำนวน 1 อัน		ว.วท.551(2/2)/50					
				ถึง ว.วท.551(2/2)/50					
9	7 ส.ค.50	ชุดรักษารากฟัน จำนวน 5 ชุด ประกอบด้วย			3,200.00		บ.ทันตบริภัณฑ์แต่กิกใช้	- โรงพยาบาลทันตกรรม	
		- Endodontic explorer จำนวน 1 ชิ้น		ว.วท.560(1/5)/50					
				ถึง ว.วท.564(1/5)/50					

ลำดับ	วันที่ได้รับ	รายการ	S/N	หมายเลขทะเบียน วัสดุคงทนถาวร	ราคาหน่วยละ	ประเภท งบ. (เงินแผ่นดิน)	บริษัท / ห้างร้าน	สถานที่จัดเก็บ	วันที่จำหน่าย ซากวัสดุ
		- Plastic instrument จำนวน 1 ชิ้น		ว.วท.560(2/5)/50					
				ถึง ว.วท.564(2/5)/50					
		- Cement spatula จำนวน 1 ชิ้น		ว.วท.560(3/5)/50					
				ถึง ว.วท.564(3/5)/50					
		- Glass slab จำนวน 1 ชิ้น		ว.วท.560(4/5)/50					
				ถึง ว.วท.564(4/5)/50					
		- พายพลาสติกสำหรับการผสมยา จำนวน 1 ชิ้น		ว.วท.560(5/5)/50					
				ถึง ว.วท.564(5/5)/50					
10	7 ส.ค.50	ชุดรักษาคคลองรากฟัน จำนวน 5 ชุด	-		3,200.00		บ.ทันตบริภัณฑ์แท้กิกใช้	- โรงพยาบาลทันตกรรม	
		ประกอบด้วย							
		- Endodontic explorer จำนวน 1 ชิ้น		ว.วท.565(1/3)/50					
				ถึง ว.วท.569(1/3)/50					
		- Plastic instrument จำนวน 1 ชิ้น		ว.วท.565(2/3)/50					
				ถึง ว.วท.569(2/3)/50					
		- Endodontic spoon excavator จำนวน 1 ชิ้น		ว.วท.565(3/3)/50					
				ถึง ว.วท.569(3/3)/50					
11	16 ก.ค.50	ชุดอุดคลองรากฟัน จำนวน 10 ชุด	-		2,500.00		บ.ทันตบริภัณฑ์แท้กิกใช้	- โรงพยาบาลทันตกรรม	
		ประกอบด้วย							
		- Endodontic spreader จำนวน 1 ชิ้น		ว.วท.570(1/3)/50					
				ถึง ว.วท.579(1/3)/50					
		- Endodontic plugger จำนวน 1 ชิ้น		ว.วท.570(2/3)/50					
				ถึง ว.วท.579(2/3)/50					
		- Glick no.1 จำนวน 1 ชิ้น		ว.วท.570(3/3)/50					
				ถึง ว.วท.579(3/3)/50					
12	31 ก.ค.50	Flask Holder จำนวน 10 ชุด	-	ว.วท.580/50	3,950.00		หจก.เชียงใหม่ทันตภัณฑ์	- Lab ปฏิบัติการ	
				ถึง ว.วท.589/50					

ลำดับ	วันที่ได้รับ	รายการ	S/N	หมายเลขทะเบียน วัสดุคงทนถาวร	ราคาหน่วยละ	ประเภท งบป. (เงินแผ่นดิน)	บริษัท / ห้างร้าน	สถานที่จัดเก็บ	วันที่จำหน่าย ซากวัสดุ
13	31 ต.ค.50	รถเข็นคนไข้พับได้ซุบโครเมียม 1 คัน	-	ว.วพ.590/51	4,499.00		บ.วิทยาคม	- โรงพยาบาลทันตกรรม	
14	31 ต.ค.50	เสื่อตะกั่วกันรังสีเอ็กซ์เรย์ 0.3 มม.(เด็ก)	-	ว.วพ.591/50	4,999.00		บ.เจนเนชั่น	- โรงพยาบาลทันตกรรม	
		มีคอ จำนวน 1 ตัว							
15	8 พ.ย.50	เครื่องวัดความดันโลหิตอัตโนมัติพร้อม Adaptor จำนวน 1 เครื่อง	06009899	ว.วพ.592/51	4,000.00		บ.เอ็ม.บี.ดี.เซอจิคอล ซัพพลาย	- โรงพยาบาลทันตกรรม	
16	14 มี.ค.51	Flask Holder จำนวน 20 ชุด	-	ว.วพ.593/51 ถึง ว.วพ.621/51	4,900.00		หจก.เจียงไธ้ทันตภัณฑ์	- Lab ปฏิบัติการ	
17	18 ต.ค.50	Aplicap Activator จำนวน 1 ชุด	-	ว.วพ.613/51	3,650.84		บ.ดีทแฮล์ม	- โรงพยาบาลทันตกรรม	
18	30 เม.ย.51	Flask Holder จำนวน 20 ชุด	-	ว.วพ.614/51 ถึง ว.วพ.633/51	4,900.00		หจก.เจียงไธ้ทันตภัณฑ์	- Lab ปฏิบัติการ	
19	30 พ.ค.51	เสื่อตะกั่วกันรังสีเอ็กซ์เรย์ 0.3 มม.(เด็ก)	-	ว.วพ.634/51	4,999.00		บ.เจนเนชั่น	- โรงพยาบาลทันตกรรม	
		มีคอ จำนวน 2 ตัว		ว.วพ.635/51					
20	2 มิ.ย.51	เครื่องวัดความดันโลหิตอัตโนมัติพร้อม Adaptor จำนวน 1 เครื่อง	08002521	ว.วพ.636/51	4,000.00		บ.เอ็ม.บี.ดี.เซอจิคอล ซัพพลาย	- หน่วย mobile	
21	22 ต.ค.51	รถเข็นทำการพยาบาล 2 ชั้น จำนวน 1 คัน	-	ว.วพ.637/52	4,900.00		บ.วิทยาคม	- โรงพยาบาลทันตกรรม	
22	31 ต.ค.51	เครื่องวัดความดันดิจิตอลจำนวน 2 เครื่อง	5080201003 5080201009	ว.วพ.638/52 ว.วพ.639/52	3,500.00		บ.เวชกิจ เคมีภัณฑ์	- โรงพยาบาลทันตกรรม	
23	21 พ.ค.52	รถเข็นทำการพยาบาล 2 ชั้น จำนวน 1 คัน	-	ว.วพ.640/52	4,990.00		บ.วิทยาคม	- โรงพยาบาลทันตกรรม	
24		ค้อนชนิดเปลี่ยนหน้าตัดในถ้อนได้ 1 อัน	-	ว.วพ.641/52	3,050.00			- โรงพยาบาลทันตกรรม	
25		เครื่องมือกดกระดูกเรมัสให้เข้าที่ 1 อัน	-	ว.วพ.642/52	4,500.00			- โรงพยาบาลทันตกรรม	
26		ท่อดูดของเหลวงานศัลยกรรม จำนวน 1 อัน	-	ว.วพ.643/52	4,100.00			- โรงพยาบาลทันตกรรม	
27		ปากคีจับยึดแผ่นโลหะขนาดเล็ก จำนวน 1 อัน	-	ว.วพ.644/52	4,500.00			- โรงพยาบาลทันตกรรม	
28		ตะขอเกี่ยวกระดูกโหนกแก้ม จำนวน 1 อัน	-	ว.วพ.645/52	4,000.00			- โรงพยาบาลทันตกรรม	
29	14 ก.ค.52	ชุดช่วยหายใจชนิดมือบีบ(ผู้ใหญ่) จำนวน 1 ชุด	-	ว.วพ.646/52	2,500.00			- โรงพยาบาลทันตกรรม	
30		Stethoscope Adult 3M จำนวน 2 ชุด	-	ว.วพ.647/52 ว.วพ.648/52	3,000.00			- โรงพยาบาลทันตกรรม	

ลำดับ	วันที่ได้รับ	รายการ	S/N	หมายเลขทะเบียน วัสดุคงทนถาวร	ราคาหน่วยละ	ประเภท งบป. (เงินแผ่นดิน)	บริษัท / ห้างร้าน	สถานที่จัดเก็บ	วันที่จำหน่าย ซากวัสดุ
31		ถังออกซิเจน 1.5Q + เกย์ออกซิเจน จำนวน 1 ถัง	-	ว.วพ.649/52	4,800.00			- โรงพยาบาลทันตกรรม	
32		เครื่องวัดความดันโลหิต แบบดิจิทัล	20090102701LF	ว.วพ.650/52	2,500.00			- โรงพยาบาลทันตกรรม	
		จำนวน 3 เครื่อง	20090102703LF	ว.วพ.651/52					
			20090102705LF	ว.วพ.652/52					
33		เกย์ออกซิเจน	-	ว.วพ.653/52	2,500.00			- โรงพยาบาลทันตกรรม	
34	11 ส.ค.52	รถเข็นทำการพยาบาลทั่วไป แบบ 2 ชั้น 1 คัน	-	ว.วพ.654/52	4,990.00		บ.วิทยาศาสตร์	- โรงพยาบาลทันตกรรม	
35	30 พ.ย.52	รถเข็นทำการพยาบาลทั่วไป แบบ 2 ชั้น 1 คัน	-	ว.วพ.655/53	4,900.00		บ.วิทยาศาสตร์	- โรงพยาบาลทันตกรรม	
36	18 ส.ค.52	เครื่องวัดความดันแบบดิจิทัล	20081000110LF	ว.วพ.656/53	4,090.00		บ.วิทยาศาสตร์	- โรงพยาบาลทันตกรรม	
		จำนวน 3 เครื่อง	20081000109LF	ว.วพ.657/53				- โรงพยาบาลทันตกรรม	
			20081003036LF	ว.วพ.658/53				- โรงพยาบาลทันตกรรม	
37	30 ส.ค.52	คีม 325 จำนวน 5 อัน	-	ว.วพ.659/53	2,700.00		บ.โทรทิ	- โรงพยาบาลทันตกรรม	
				ถึง ว.วพ.663/53					
38	30 ส.ค.52	ฝาขวด suction 2 ลิตร จำนวน 2 ชิ้น	-	ว.วพ.664/53	3,490.00		บ.บี เฟอร์สท์	- โรงพยาบาลทันตกรรม	
				ว.วพ.665/53					
39	5 เม.ย.53	คีมถอนฟันบน # F89 จำนวน 5 อัน	-	ว.วพ.668/53	3,000.00		บ.แอกคอร์ดา	- โรงพยาบาลทันตกรรม	
				ถึง ว.วพ.672/53					
40	5 เม.ย.53	คีมถอนฟันบน # F90 จำนวน 5 อัน	-	ว.วพ.673/53	3,000.00		บ.แอกคอร์ดา	- โรงพยาบาลทันตกรรม	
				ถึง ว.วพ.677/53					
41	5 เม.ย.53	คีมถอนฟันล่าง # F23 จำนวน 5 อัน	-	ว.วพ.678/53	2,600.00		บ.แอกคอร์ดา	- โรงพยาบาลทันตกรรม	
				ถึง ว.วพ.682/53					
42	4 มิ.ย.53	บีมลม จำนวน 2 ชุด	-	ว.วพ.691/53	4,815.00		หจก.ยนต์สยาม	- หน่วยทันตกรรมฯ	
				ว.วพ.692/53					
43	9 เม.ย.53	Needle holder with TC160mm จำนวน 3 ตัว	-	ว.วพ.693/53	2,610.00		บ.วี อาร์ ที เด็นท์	- หน่วยทันตกรรมฯ	
				ถึง ว.วพ.695/53					
44	28 มิ.ย.53	ชุดช่วยหายใจ ชนิดมือบีบ (ผู้ใหญ่)	-	ว.วพ.683/53	2,500.00		บ.อินโฟ เมดิคอล	- โรงพยาบาลทันตกรรม	
		จำนวน 8 ชุด		ถึง ว.วพ.690/53					

ลำดับ	วันที่ได้รับ	รายการ	S/N	หมายเลขทะเบียน วัสดุคงทนถาวร	ราคาหน่วยละ	ประเภท งบประมาณ (เงินแผ่นดิน)	บริษัท / ห้างร้าน	สถานที่จัดเก็บ	วันที่จำหน่าย ซากวัสดุ
45	22 ก.ค.53	Needle holder with TC160mm จำนวน 2 ตัว	-	ว.วพ.696/53	2,610.00		บ.วี อาร์ ที เด็นท์	- หน่วยทันตกรรมฯ	
				ว.วพ.697/53					
46	21 ก.ค.53	รถเข็นสแตนเลสสองชั้น จำนวน 10 คัน	-	ว.วพ.698/53	4,750.80		บ.นีโอ เมดิคอลฯ	- โรงพยาบาลทันตกรรม	
				ถึง ว.วพ.707/53					
47		คีมตัดลวด 325 จำนวน 3 อัน	-	ว.วพ.708/53	2,750.00		บ.โทรที	- โรงพยาบาลทันตกรรม	
				ถึง ว.วพ.710/53					
48		คีม Bird break จำนวน 1 อัน	-	ว.วพ.711/53	2,750.00		บ.โทรที	- โรงพยาบาลทันตกรรม	
49		คีม สามขา จำนวน 1 อัน	-	ว.วพ.712/53	2,750.00		บ.โทรที	- โรงพยาบาลทันตกรรม	
50	16 ก.ค.53	AR-EC(S) prophylax angle จำนวน 22 PC	EL303207	ว.วพ.713/53	4,500.00		หจก.เอ็มมีเน็นซ์	- โรงพยาบาลทันตกรรม	
			EL303208	ว.วพ.714/53					
			EL303209	ว.วพ.715/53					
			EL303210	ว.วพ.716/53					
			EL303211	ว.วพ.717/53					
			EL303212	ว.วพ.718/53					
			EL303213	ว.วพ.719/53					
			EL303214	ว.วพ.720/53					
			EL303215	ว.วพ.721/53					
			EL303216	ว.วพ.722/53					
			EL303221	ว.วพ.723/53					
			EL303222	ว.วพ.724/53					
			EL303225	ว.วพ.725/53					
			EL303226	ว.วพ.726/53					
			EL303217	ว.วพ.727/53					
			EL303218	ว.วพ.728/53					
			EL303219	ว.วพ.729/53					
			EL303220	ว.วพ.730/53					

ลำดับ	วันที่ได้รับ	รายการ	S/N	หมายเลขทะเบียน วัสดุคงทนถาวร	ราคาหน่วยละ	ประเภท งบประมาณ (เงินแผ่นดิน)	บริษัท / ห้างร้าน	สถานที่จัดเก็บ	วันที่จำหน่าย ซากวัสดุ
			EL303221	ว.วท.731/53					
			EL303222	ว.วท.732/53					
			EL303223	ว.วท.733/53					
			EL303224	ว.วท.734/53					
51	21 ธ.ค.53	เครื่องวัดความดันโลหิต แบบดิจิตอล จำนวน 1 เครื่อง	20100434222LF	ว.วท.001/54	2,500.00		บ.อินโฟ เมดิคอล	- โรงพยาบาลทันตกรรม	
52	17 มิ.ย.54	รถเข็นของ 2 ชั้น แสตนเลส 45x73.5x80 cm. จำนวน 2 คัน	-	ว.วท.002/54 ว.วท.003/54	4,900.00		บ.อินโฟ เมดิคอล	- โรงพยาบาลทันตกรรม	
53	14 ก.ค.54	รถเข็นผู้ป่วย พับได้ จำนวน 1 คัน	-	ว.วท.004/54	2,500.00		บ.เวชกิจเคมีภัณฑ์	- โรงพยาบาลทันตกรรม	
54	14 ก.ค.54	เครื่องวัดความดันโลหิต จำนวน 1 เครื่อง	843830311-11	ว.วท.005/54	3,838.60		บ.เวชกิจเคมีภัณฑ์	- หน่วยทันตกรรมฯ	
55	6 ม.ค.55	รถเข็นของ 2 ชั้น แสตนเลส ขนาด 45x73.5x80 cm. จำนวน 1 คัน	-	ว.วท.001/55	4,900.00		บ.อินโฟเมดิคอลฯ	- โรงพยาบาลทันตกรรม	
56	15 ก.พ.55	เลื่อยตะกั่วกันรังสี 0.3 มม.(เล็ก) ไม่มีคอ จำนวน 3 ตัว	-	ว.วท.002/55 ว.วท.003/55 ว.วท.004/55	4,950.00		บ.เจเนเซน	- โรงพยาบาลทันตกรรม	

วัสดุไฟฟ้า

1	4 ส.ค.49	ปืนไต่ท่อ ขนาดท่อ 2 นิ้ว พร้อมท่อ จำนวน 1 ชุด	-	ว.ฟฟ.001/49	4,500.00		บ.พิจิตรเคนดัล	- โรงพยาบาลทันตกรรม	
2	28 ธ.ค.50	พัดลมระบายอากาศพร้อมติดตั้ง ขนาด 8 นิ้ว จำนวน 2 ชุด	-	ว.ฟฟ.002/51 ว.ฟฟ.003/51	2,500.00		บ.ที.เค เมทเทนแนนซ์ เซอร์วิส	- ห้องปฏิบัติการ	
3	27 มิ.ย.51	เครื่องบันทึกเสียง จำนวน 1 เครื่อง	1004247	ว.ฟฟ.004/51	3,490.00		บ.สอาดอิเล็กทรอนิกส์		
4	30 ก.ค.51	พัดลมระบายอากาศ ขนาด 8 นิ้ว 2 ตัว	-	ว.ฟฟ.005/51 ว.ฟฟ.006/51	1,000.00		บ.มันักดี	- ห้องคอมฯ	
5	30 ก.ค.51	อุปกรณ์ตั้งเวลาการทำงาน จำนวน 2 ชุด	-	ว.ฟฟ.007/51 ว.ฟฟ.008/51	1,000.00		บ.มันักดี	- ห้องคอมฯ	

ลำดับ	วันที่ได้รับ	รายการ	S/N	หมายเลขทะเบียน วัสดุคงทนถาวร	ราคาหน่วยละ	ประเภท งบประมาณ (เงินแผ่นดิน)	บริษัท / ห้างร้าน	สถานที่จัดเก็บ	วันที่จำหน่าย ซากวัสดุ
6	17 มิ.ย.53	พัดลมระบายอากาศแบบติดฝ้าเพดาน	-	ว.พฟ.009/53	4,200.00		บ.โปรเอ็นจิเนียริง	- โรงพยาบาลทันตกรรม	
		จำนวน 4 ชุด		ถึง ว.พฟ.012/53					
7	17 มิ.ย.53	พัดลมระบายอากาศแบบติดฝ้าเพดาน	-	ว.พฟ.013/53	3,800.00		บ.โปรเอ็นจิเนียริง	- โรงพยาบาลทันตกรรม	
		จำนวน 6 ชุด		ถึง ว.พฟ.018/53					
8	17 มิ.ย.53	พัดลมระบายอากาศแบบติดฝ้าเพดาน	-	ว.พฟ.019/53	3,200.00		บ.โปรเอ็นจิเนียริง	- โรงพยาบาลทันตกรรม	
		จำนวน 5 ชุด		ถึง ว.พฟ.023/53					
9	27 มิ.ย.55	สว่านไขควง จำนวน 1 ตัว		ว.พฟ.001/55	3,570.00		บ.พิทยาศึกษา	- ห้องช่างเทคนิค DT1101	
วัสดุโฆษณาและเผยแพร่									
1	31 มี.ค.49	แผ่นป้ายประชาสัมพันธ์เคลื่อนที่	-	ว.ขผ.001/49	3,500.00		ร้านรวมช่าง	- ห้องโสตฯ	
		จำนวน 10 แผ่น		ถึง ว.ขผ.010/49					
2	3 ส.ค.50	บอร์ดนิทรรศการเคลื่อนที่ ชนิด PVC	-	ว.ขผ.011/50	4,905.90		บ.แอฟคา กรุ๊ป	- โรงพยาบาลทันตกรรม	
		สีขาว ขนาด 1x2 เมตร จำนวน 2 อัน		ว.ขผ.012/50					
3	12 ก.ค.53	จอรับภาพชนิดเคลื่อนที่ได้ จำนวน 1 ชุด	-	ว.ขผ.013/53	2,500.00		บ.เบญจ โอ.เอ	- ห้องโสตฯ	
4	19 ก.ค.53	เลนส์ กล้องถ่ายภาพ จำนวน 1 ตัว		ว.ขผ.014/53	3,500.00		บ.บิกคาเมร่า	- ห้องโสตฯ	
วัสดุงานบ้านงานครัว									
1	4 พ.ค.52	ตู้น้ำเย็นตั้งพื้น จำนวน 2 ชุด	A749060	ว.บค.001/52	4,390.00		บ.โฮมโปรดักส์ เซ็นเตอร์	- โรงพยาบาลทันตกรรม	
			A748541	ว.บค.002/52					
2	4 พ.ค.52	ตู้น้ำดื่มร้อนเย็น จำนวน 2 ชุด	-	ว.บค.003/52	4,990.00		บ.โฮมโปรดักส์ เซ็นเตอร์	- โรงพยาบาลทันตกรรม	
				ว.บค.004/52					
3	11 มิ.ย.53	เสื้อยจิกซอร์ จำนวน 1 ชุด	-	ว.บค.005/53	4,000.00		ร้านเค ที เอสฯ	- โรงพยาบาลทันตกรรม	
4	16 ก.ค.53	कुเลอร์สแตนเลส no.26 จำนวน 1 อัน	-	ว.บค.006/53	2,500.00		บ.พิทยาศึกษา	- สโมสรนิสิต	
5	16 ก.ค.53	ถังขยะชนิดฝาแก้ว 30x40 จำนวน 1 ถัง	-	ว.บค.007/53	3,000.00		บ.พิทยาศึกษา	- Lab	
6	26 เม.ย.53	ถังดักไขมัน ชนิดวางใต้ซิงค์	-	ว.บค.008/53	4,300.00		ร้าน เค เอ็ม เอส เอฯ	- Lab	
วัสดุก่อสร้าง									
1	23 ก.ค.53	สว่าน จำนวน 1 อัน	-	ว.กส.001/53	4,950.00		ร้าน เค ที เอสฯ	- งานช่าง	
2	23 ก.ค.53	ปากกาจับชิ้นงาน จำนวน 1 อัน	-	ว.กส.002/53	4,650.00		ร้าน เค ที เอสฯ	- งานช่าง	

ลำดับ	วันที่ได้รับ	รายการ	S/N	หมายเลขทะเบียน วัสดุคงทนถาวร	ราคาหน่วยละ	ประเภท งบม. (เงินแผ่นดิน)	บริษัท / ห้างร้าน	สถานที่จัดเก็บ	วันที่จำหน่าย ซากวัสดุ
3	23 ก.ค.53	บันได 2 ทาง 7 ชั้น จำนวน 1 อัน	-	ว.กส.003/53	4,800.00		ร้าน เค ที เอสฯ	- งานช่าง	
วัสดุอื่นๆ									
1	31 ค.ค.50	แท่นเจาะหนังสือ จำนวน 1 อัน	-	ว.ธ.001/51	2,900.00		ร้านอึ้งหยูจ้วน	- ห้องอ่านหนังสือ	

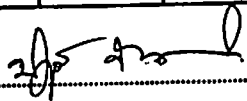

(นางสาวปทุมพร ชันแควไยยา)

ผู้จัดทำ



(นางจรัญลักษณ์ เกตุสวาสดี)

ผู้ตรวจสอบ

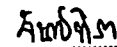

(อาจารย์ ดร.จันทรทิภา จบศรี)

หัวหน้าหน่วยงาน