

สรุป ครั้งที่ 10/2555
ณ วันที่ 8 ตุลาคม พ.ศ. 2555

รายงานผลการดำเนินงานของ งานการเงินและพัสดุ
ประจำเดือน กันยายน 2555

เสนอต่อ

ที่ประชุมคณะกรรมการประจำคณะทันตแพทยศาสตร์

งานการเงินและพัสดุ คณะทันตแพทยศาสตร์

ฝ่ายงานบัญชีคณะทันตแพทยศาสตร์ ประกอบด้วย

1. รายงานรายได้สะสม(ยอดประมาณการ)ปีงบประมาณ 2555
2. รายงานบัญชีแยกประเภทบัญชีย่อยคณะทันตแพทยศาสตร์ ประจำเดือน กันยายน 2555
3. รายงานเงินคงเหลือประจำวัน ประจำ ณ วันที่ 28 กันยายน 2555
4. รายงานลูกหนี้เงินทรองจ่าย ณ วันที่ 28 กันยายน 2555
5. รายงานใบสำคัญเงินทรองจ่ายคงค้าง ณ วันที่ 28 กันยายน 2555
6. รายงานรายรับคณะทันตแพทยศาสตร์ ประจำเดือน กันยายน 2555

ฝ่ายงานงบประมาณแผ่นดิน ตามทะเบียนคุมหลักฐานขอเบิก ประกอบด้วย

1. สรุปการจ่ายเงินงบประมาณแผ่นดิน ปีงบประมาณ 2555 เบิกจากเงินงบประมาณแผ่นดิน สำนักงานอธิการบดี
2. สรุปการจ่ายเงินงบประมาณแผ่นดิน ปีงบประมาณ 2555 เบิกจากเงินงบประมาณแผ่นดิน งบบุคลากร
3. สรุปการจ่ายเงินงบประมาณแผ่นดิน ปีงบประมาณ 2555 เบิกจากเงินงบประมาณแผ่นดิน งบดำเนินงาน
4. สรุปการจ่ายเงินงบประมาณแผ่นดิน ปีงบประมาณ 2555 เบิกจากเงินงบประมาณแผ่นดิน งบอุดหนุน
5. สรุปการจ่ายเงินงบประมาณแผ่นดิน ปีงบประมาณ 2555 เบิกจากเงินงบประมาณแผ่นดิน โครงการเงินกู้เพื่อฟื้นฟู เศรษฐกิจ และพัฒนาโครงสร้างพื้นฐาน (DPL) สำหรับโครงการภายใต้แผนปฏิบัติการไทยเข้มแข็ง 2555

ฝ่ายงานงบประมาณรายได้ ตามทะเบียนคุมหลักฐานขอเบิก ประกอบด้วย

1. สรุปการจ่ายเงินงบประมาณรายได้ ปีงบประมาณ 2555
2. สรุปการจ่ายเงินรับฝาก ปีงบประมาณ 2555

ฝ่ายบัญชีโรงพยาบาลทันตกรรม ประกอบด้วย

1. รายงานงบการเงิน(ในเวลาราชการ) ประจำเดือนกันยายน 2555
2. รายงานงบการเงิน(นอกเวลาราชการ) ประจำเดือนกันยายน 2555
3. รายงานลูกหนี้โรงพยาบาลค่างชำระ ประจำเดือน กันยายน 2555
4. รายการค่ารักษาพยาบาลจากบัตรประกันสุขภาพถ้วนหน้า ประจำเดือน กันยายน 2555
5. รายการการขอยกเว้นค่ารักษาทางทันตกรรม ประจำเดือน กันยายน 2555
6. รายงานยอดค่างชำระค่าชิ้นงานทางทันตกรรม(ในเวลาราชการ) สิ้นสุด ณ วันที่ 3 ตุลาคม 2555
7. รายงานยอดค่างชำระค่าชิ้นงานทางทันตกรรม(นอกเวลาราชการ) สิ้นสุด ณ วันที่ 3 ตุลาคม 2556
8. รายงานรายรับค่ารักษาทางทันตกรรมและรายงานการใช้ใบเสร็จรับเงินโรงพยาบาลทันตกรรมประจำปีงบประมาณ 2555

ฝ่ายพัสดุ

- รายงานวัสดุและวัสดุคงทนถาวรคงเหลือ

ดีดัดทางวินยอรุณาทองพิน

วินยทิท

5 ต.ค. 55

มหาวิทยาลัยขอนแก่น
คณะทันตแพทยศาสตร์
รายงานรายได้สะสม
ประจำปีสิ้นสุด วันที่ 30 กันยายน 2555

รายรับจริง:

รายได้จากการจัดการศึกษาปีงบประมาณ 2555(ประมาณการรายรับ) ¹		9,353,700.00
รายได้คณะ ² (ยอดรับจริง)		
- ค่ารักษาทางทันตกรรม ปี 2555 ในเวลาราชการ	2,803,199.00	
- ค่ารักษาทางทันตกรรม ปี 2555 นอกเวลาราชการ	8,905,509.00	
- ค่าปรับห้องสมุด	24,450.00	
- ค่าปฏิบัติงานห้องวิจัย	88,878.00	
- ค่าปรับผิดสัญญาการเป็นนิสิต	699,276.82	12,521,312.82
รายได้อื่น		
- รับ โอนจากคณะอื่น ³	239,552.00	239,552.00
รวมรายรับจริง		22,114,564.82

หัก รายจ่าย:

- ชดเชยงบประมาณ (ค่าครุภัณฑ์ทันตกรรมพระราชทาน) ⁴	700,000.00	
- ชดเชยงบประมาณ (เงินรายได้สะสม ในงบประมาณ 48) ⁴	150,000.00	
- เงินสมทบกองทุน 3% ของรายรับ (12,521,312.82 x 3%) ⁵	375,639.39	
- เงินสมทบกองทุน(ส่วนกลาง) 10% ของรายรับ (812,604.82 x 10%) ⁶	81,260.49	
- เงินสมทบกองทุน(ส่วนกลาง) 7% ของรายรับ(11,708,708 x 7%) ⁷	819,609.56	
- ค่าใช้จ่ายจริงตามหมวดรายจ่ายปี 2555 ⁸		
1.ค่าตอบแทนใช้สอยและวัสดุ	10,331,846.86	
2.ค่าสาธารณูปโภค	37,160.31	
3.เงินอุดหนุนทั่วไป	4,282,652.42	
4.ค่าจ้างชั่วคราว	132,088.00	14,783,747.59
รวมค่าใช้จ่าย		16,910,257.03

รายได้หักหักค่าใช้จ่าย

5,204,307.79

บวก

- เบิกเงินส่งคืนเงินเพิ่มสาขาฯ (อ.ทญ.ศศิมา ภูวนันท์)	19,193.55
รายได้สะสม ปี 2555 ณ วันที่ 30 กันยายน 2555 (ยอดประมาณการ)	5,223,501.34
บวก รายได้สะสมยกมาปี 2554 ⁹ (ยอดประมาณการ)	14,061,089.83
รายได้สะสม ยกไป ปี 2556 (ยอดประมาณการ)	19,284,591.17

- หมายเหตุ**
- 1 การจัดสรรเงินนอกงบประมาณแผ่นดิน ประเภทรายได้ พ.ศ.2555 (ภาคผนวก ก หน้า 4/15)
 - 2 รายงานรายรับคณะทันตแพทยศาสตร์ ประจำปีงบประมาณ 2554
 - 3 ศธ.0527.01.02(2)/893 เรื่อง ขออนุมัติโอนหมวดเงินรายได้ ประจำปีพ.ศ.2554 ของกองกิจการนิสิต(ครั้งที่ 1/2555)
ศธ.0527.01.02(2)/319 เรื่อง ขออนุมัติโอนหมวดเงินรายได้ ประจำปีพ.ศ. 2555 ของกองกิจการนิสิต(ครั้งที่ 5/2555)
ศธ.0527.01.04(2)/285 เรื่องการจัดสรรงบประมาณรายได้ ประจำปี พ.ศ.2555 กองทุนสำรอง ครั้งที่ 6
 - 4 การจัดสรรเงินนอกงบประมาณแผ่นดิน ประเภทรายได้ พ.ศ.2555 (ภาคผนวก ก หน้า 5/15)
 - 5 เงินสมทบกองทุน = รายได้คณะ
 $12,521,312.82 = 12,521,312.82$
 - 6 เงินสมทบกองทุน(ส่วนกลาง) = ค่าปรับห้องสมุด + ค่าปฏิบัติงานห้องวิจัย + ค่าปรับผิดสัญญาการเป็นนิสิต
 $812,604.82 = 24,450 + 88,878 + 699,276.82$
 - 7 เงินสมทบกองทุน(ส่วนกลาง) = ค่ารักษาทางทันตกรรม ปี 2555 ในเวลาราชการ + นอกเวลาราชการ
 $11,708,708.00 = 2,803,199 + 8,905,509$
 - 8 สรุปการจ่ายเงินงบประมาณรายได้ ปีงบประมาณ 2555
 - 9 รายงานรายได้สะสม(ยอดประมาณการ) ปี งบประมาณ 2554

คณะทันตแพทยศาสตร์ มหาวิทยาลัยธนเรศวร

รายงานยอดบัญชีแยกประเภททั่วไป

ประจำเดือน กันยายน พ.ศ. 2555

ประเภท	ยอดคงเหลือ(31 ส.ค. 55)		รายการระหว่างเดือน ก.ย. 55		ยอดคงเหลือ(28 ก.ย. 55)	
	เดบิต	เครดิต	เดบิต	เครดิต	เดบิต	เครดิต
บัญชีเงินสด	-	-	5,166,854.32	5,166,854.32	-	-
บัญชีเงินฝากธนาคารออมทรัพย์	1,146,995.62	-	2,836,440.29	2,241,557.12	1,741,878.79	-
บัญชีเงินฝากธนาคารกระแสรายวัน	-	-	2,241,557.12	2,241,557.12	-	-
บัญชีลูกหนี้เงินทรงจ่าย	193,265.92	-	182,994.00	372,759.92	3,500.00	-
บัญชีใบสำคัญเงินทรงจ่าย	968,549.75	-	1,352,917.81	2,066,846.35	254,621.21	-
บัญชีเงินทรงจ่ายรับจากกองคลัง	-	2,000,000.00	-	-	-	2,000,000.00
บัญชีเงินนอกงบประมาณ	-	215,182.26	2,461,999.03	2,246,816.77	-	-
บัญชีเงินงบประมาณแผ่นดิน	-	93,629.03	21,268,493.50	21,174,864.47	-	-
บัญชีภาษีหักถ่วงหน้า	-	-	118,593.21	118,593.21	-	-
บัญชีรายได้คณะทันตแพทยศาสตร์	-	-	1,586,728.82	1,586,728.82	-	-
บัญชีเงินฝากกองคลัง	2,014,117.14	-	1,088,568.90	900,389.19	2,202,296.85	-
บัญชีเงินรับฝาก-สำหรับทันตแพทย์ที่ปฏิบัติงานคลินิกนอก	-	905,164.79	899,432.04	964,351.75	-	970,084.50
บัญชีเงินรับฝาก-กองทุนอเนกประสงค์	-	560,597.40	3,000.00	100,000.00	-	657,597.40
บัญชีเงินรับฝาก-กองทุนนางละไมซีกุณา	-	246,146.47	-	-	-	246,146.47
บัญชีเงินรับฝาก-ค่าจ้างงานทางทันตกรรม	-	5,926.90	-	-	-	5,926.90
บัญชีเงินรับฝาก-โครงการ Management of Dental Complications	-	9,840.00	-	-	-	9,840.00
บัญชีเงินรับฝาก-โครงการรรากเทียมฯ	-	33,280.00	-	-	-	33,280.00
บัญชีเงินรับฝาก-โครงการส่งเสริมสุขภาพช่องปากฯ	-	13,360.00	-	-	-	13,360.00
บัญชีเงินรับฝาก-โครงการส่งเสริมบริการด้านทันตกรรมฯ	-	172,583.58	-	26,260.00	-	198,843.58
บัญชีเงินรับฝาก-โครงการกิจกรรมประชุมวิชาการทางทันตฯ	-	67,218.00	-	-	-	67,218.00
เอกสารอื่น ฝากเข้าบัญชีธนาคาร - ออมทรัพย์	-	-	-	-	-	-
- ทุนมูลนิธิสมเด็จพระมหิตลาธิเบศร	-	-	50,000.00	50,000.00	-	-
รวม	4,322,928.43	4,322,928.43	39,257,579.04	39,257,579.04	4,202,296.85	4,202,296.85

อธิบายบัญชี

1) เงินทรงจ่ายยืมคลัง 2,000,000.00 เท่ากับ

บัญชีลูกหนี้เงินทรงจ่าย	3,500.00	
บัญชีใบสำคัญเงินทรงจ่าย	254,621.21	
บัญชีเงินฝากธนาคารออมทรัพย์	1,741,878.79	2,000,000.00

2) บัญชีเงินนอกงบประมาณ เดือน กันยายน 2555

เบิก ปี 2555 กลับมา 2,246,816.77

3) บัญชีเงินงบประมาณแผ่นดิน เดือน กันยายน 2555

เบิก ปี 2555 กลับมา 21,174,864.47

รวม 23,421,681.24

4) บัญชีรายรับคลินิกในเวลา

	ค่ารักษา	ค่า LAB	รวม
คณะ	186,524.50	26,921.20	213,445.70
คลินิก	213,445.70		213,445.70

5) บัญชีรายรับคลินิกนอกเวลาราชการ

	รายได้คณะ 50%	ค่าตอบแทน 50%	ค่า LAB	รวม
คณะ	989,564.60	966,394.60	222,439.40	2,178,398.60
คลินิก	2,178,398.60			2,178,398.60

6) เงินรายได้ 50% - ของคณะฯ = 989,564.60

(มียอดวันที่ 31 ส.ค. 55 = 19,492.50 ไม่มียอดวันที่ 28-30 ก.ย. 55 = 140,503.10)

ดังนั้น บัญชีของคณะฯ (1,110,575.20 + 19,492.50 - 140,503.10 = 989,564.60)

- ของโรงพยาบาลฯ = 1,110,575.20

7) เงินรับฝาก 50% - ของคณะฯ = 966,394.60

(มียอดวันที่ 31 ส.ค. 55 = 19,200.00 ไม่มียอดวันที่ 28-30 ก.ย. 55 = 138,658.10)

ดังนั้น บัญชีของคณะฯ (1,085,852.70 + 19,200.00 - 138,658.10 = 966,394.60)

- ของโรงพยาบาลฯ = 1,085,852.70

8) LAB นอกเวลา - ของคณะฯ = 222,439.40

(มียอดวันที่ 31 ส.ค. 55 = 21,325.10 ไม่มียอดวันที่ 28-30 ก.ย. 55 = 112,307.20)

ดังนั้น บัญชีของคณะฯ (313,421.50 + 21,325.10 - 112,307.20 = 222,439.40)

- ของโรงพยาบาลฯ = 313,421.50

รายงานเงินคงเหลือประจำวัน

มหาวิทยาลัยนเรศวร

ประจำวันที่ ๑๘ เดือน กรกฎาคม พ.ศ. ๒๕๖๕

รายการ	จำนวนเงิน	หมายเหตุ
ธนบัตร		
เหรียญกษาปณ์		
เช็ค.....ฉบับ		
(อื่น ๆ ระบุชื่อ)		
.....		
.....		
รวมทั้งสิ้น.....บาท	-	

- มีเงินสดฝากธนาคาร ๑๐๐ ล้านบาท - กรุณา
ค.บ.เหลือ = 1,๖๑๑,๘๗๘.๗๙

จำนวนเงิน (ตัวอักษร)..... -

(ลงชื่อ)..... ส.ค.ม. เจ้าหน้าที่การเงิน

(ลงชื่อ)..... หัวหน้ากองคลัง

คณะกรรมการเก็บรักษาเงินได้ตรวจนับเงินและหลักฐานแทนตัวเงินถูกต้องตามรายการข้างต้นแล้ว
จึงได้นำเงินเข้าเก็บรักษาไว้ในตู้เซฟ

..... ส.ค.ม.

กรรมการ

.....

ทราบแล้ว

..... ส.ค.ม.

หัวหน้าส่วนราชการ

..... ส.ค.ม.

กรรมการ

สำเนาถูกต้อง

..... ส.ค.ม.

นางสาวศศิชา สมบูรณ์

ข้าพเจ้าได้รับเงินและเอกสารแทนตัวเงิน ตามรายละเอียดข้างต้นนี้ไปแล้ว
เมื่อวันที่ ๑๘ เดือน กรกฎาคม พ.ศ. ๒๕๖๕

รายงานยอดใบสำคัญในทศวรรษ (งบประมาณ)

ณ วันที่ 28 กันยายน 2555

รายละเอียดการจ่ายใบสำคัญ						รายละเอียดการลดยอดใบสำคัญ			
ว.ป	เอกสาร	เลขที่	รายการ	จำนวนใบ	วันที่ ณ ต้นปี	ต้นปี	เลขที่	หมายเหตุ	
19-มิ-55	น.174/55	ผบ.	54	ค่ารักษาพยาบาล	13.15 มิ.ย.55	26/7/2555	470.00	63-	63
19-มิ-55	น.175/55	ผบ.	191	ค่าขึ้นรถ	พ.ศ. 29 พ.ค. - 4 มิ.ย.55	24/7/2555	6,000.00	149/2572	149
19-มิ-55	น.176/55	ผบ.	190	ค่าขึ้นรถ	พ.ศ. 29 พ.ค. - 3 มิ.ย.55	24/7/2555	2,320.00	149/2572	148
19-มิ-55	น.177/55	ผบ.	192	ค่าขึ้นรถ	พ.ศ. 25-28 พ.ค. 55	26/7/2555	1,200.00	149/2572	148
19-มิ-55	น.178/55	ผบ.	429	คชจ.โครงการ	พ.ศ. 14-17 มิ.ย.55	26/7/2555	1,250.00	99/2654	99
22-มิ-55	น.179/55	ผบ.	114	ค่าขึ้นรถ	พ.ศ. 14-17 มิ.ย.55	26/7/2555	3,130.00	58/2646	58
22-มิ-55	น.180/55	ผบ.	193	ค่าขึ้นรถ	พ.ศ. 29 พ.ค. - 5 มิ.ย.55	26/7/2555	5,016.00	171/2693	177
22-มิ-55	น.181/55	ผบ.	206	ค่าขึ้นรถ	พ.ศ. 15 มิ.ย.55	31/7/2555	2,400.00	176/2779	176
22-มิ-55	น.182/55	ผบ.	207	ค่าขึ้นรถ	พ.ศ. 15 มิ.ย.55	26/7/2555	1,032.00	171/2693	177
22-มิ-55	น.183/55	ผบ.	55	ค่ารักษาพยาบาล	พ.ศ. 14 พ.ค.55	26/7/2555	610.00	63-	63
22-มิ-55	น.184/55	ผบ.	204	ค่าขึ้นรถ	พ.ศ. 16 มิ.ย.55	31/7/2555	1,600.00	176/2779	176
22-มิ-55	น.185/55	ผบ.	205	ค่าขึ้นรถ	พ.ศ. 16 มิ.ย.55	26/7/2555	2,290.00	171/2693	177
22-มิ-55	น.186/55	ผบ.	203	ค่าขึ้นรถ	พ.ศ. 16 มิ.ย.55	26/7/2555	3,100.63	174/2644	174
25-มิ-55	น.187/55	ผบ.	213	ค่าขึ้นรถ	พ.ศ. 19 มิ.ย.55	26/7/2555	2,496.66	175/2643	175
25-มิ-55	น.188/55	ผบ.	213	ค่าขึ้นรถ	พ.ศ. 15 มิ.ย.55	26/7/2555	1,926.00	175/2643	175
27-มิ-55	น.189/55	ผบ.	437	ค่าขึ้นรถ	พ.ศ. 22 มิ.ย.55	26/7/2555	2,400.00	99/2654	99
27-มิ-55	น.190/55	ผบ.	436	ค่าขึ้นรถ	พ.ศ. 21 มิ.ย.55	26/7/2555	1,032.00	98/2645	98
27-มิ-55	น.191/55	ผบ.	435	ค่าขึ้นรถ	พ.ศ. 21 มิ.ย.55	26/7/2555	2,400.00	99/2654	99
27-มิ-55	น.192/55	ผบ.	438	ค่าขึ้นรถ	พ.ศ. 22 มิ.ย.55	26/7/2555	280.00	98/2645	98
27-มิ-55	น.193/55	ผบ.	238	ค่าขึ้นรถ	พ.ศ. 13 มิ.ย.55	26/7/2555	808.00	171/2693	177
27-มิ-55	น.194/55	ผบ.	239	ค่าขึ้นรถ	พ.ศ. 13 มิ.ย.55	31/7/2555	2,400.00	176/2779	176
27-มิ-55	น.195/55	ผบ.	240	ค่าขึ้นรถ	พ.ศ. 13 มิ.ย.55	26/7/2555	784.00	171/2693	177
27-มิ-55	น.196/55	ผบ.	241	ค่าขึ้นรถ	พ.ศ. 13 มิ.ย.55	31/7/2555	2,400.00	176/2779	176
27-มิ-55	น.197/55	ผบ.	242	ค่าขึ้นรถ	พ.ศ. 12 มิ.ย.55	31/7/2555	4,800.00	176/2779	176
27-มิ-55	น.198/55	ผบ.	243	ค่าขึ้นรถ	พ.ศ. 12 มิ.ย.55	26/7/2555	2,190.00	171/2693	177
27-มิ-55	น.199/55	ผบ.	244	ค่าขึ้นรถ	พ.ศ. 11 มิ.ย.55	26/7/2555	400.00	171/2693	177
27-มิ-55	น.200/55	ผบ.	245	ค่าขึ้นรถ	พ.ศ. 11 มิ.ย.55	31/7/2555	1,200.00	176/2779	176
27-มิ-55	น.201/55	ผบ.	246	ค่าขึ้นรถ	พ.ศ. 11 มิ.ย.55	31/7/2555	1,200.00	176/2779	176
27-มิ-55	น.202/55	ผบ.	440	ค่าขึ้นรถ	พ.ศ. 15 มิ.ย.55	26/7/2555	2,400.00	99/2654	99
27-มิ-55	น.203/55	ผบ.	439	ค่าขึ้นรถ	พ.ศ. 11 มิ.ย.55	26/7/2555	260.00	98/2645	98
28-มิ-55	น.204/55	ผบ.	232	ค่าขึ้นรถ	พ.ศ. 20 มิ.ย.55	26/7/2555	808.00	171/2693	177
28-มิ-55	น.205/55	ผบ.	233	ค่าขึ้นรถ	พ.ศ. 20 มิ.ย.55	26/7/2555	784.00	171/2693	177
28-มิ-55	น.206/55	ผบ.	234	ค่าขึ้นรถ	พ.ศ. 19 มิ.ย.55	26/7/2555	2,290.00	171/2693	177
28-มิ-55	น.207/55	ผบ.	235	ค่าขึ้นรถ	พ.ศ. 19 มิ.ย.55	31/7/2555	4,800.00	176/2779	176
28-มิ-55	น.208/55	ผบ.	236	ค่าขึ้นรถ	พ.ศ. 20 มิ.ย.55	31/7/2555	2,400.00	176/2779	176
28-มิ-55	น.209/55	ผบ.	237	ค่าขึ้นรถ	พ.ศ. 20 มิ.ย.55	31/7/2555	2,400.00	176/2779	176
4-ก.ค-55	น.210/55	ผบ.	118	ค่าขึ้นรถ	พ.ศ. 55	26/7/2555	6,000.00	59/2649	59
4-ก.ค-55	น.211/55	ผบ.	270	ค่าขึ้นรถ	พ.ศ. 7 มิ.ย.55	31/7/2555	9,600.00	197/2779	197
4-ก.ค-55	น.212/55	ผบ.	271	ค่าขึ้นรถ	พ.ศ. 6-7 มิ.ย.55	31/7/2555	3,600.00	196/2778	196
4-ก.ค-55	น.213/55	ผบ.	272	ค่าขึ้นรถ	พ.ศ. 7 มิ.ย.55	31/7/2555	2,400.00	197/2779	197
4-ก.ค-55	น.214/55	ผบ.	273	ค่าขึ้นรถ	พ.ศ. 7 มิ.ย.55	31/7/2555	472.00	196/2778	196
4-ก.ค-55	น.215/55	ผบ.	264	ค่าขึ้นรถ	พ.ศ. 12 มิ.ย.55	31/7/2555	2,400.00	197/2779	197
4-ก.ค-55	น.216/55	ผบ.	265	ค่าขึ้นรถ	พ.ศ. 12 มิ.ย.55	31/7/2555	944.00	196/2778	196
4-ก.ค-55	น.217/55	ผบ.	266	ค่าขึ้นรถ	พ.ศ. 14 มิ.ย.55	31/7/2555	1,200.00	197/2779	197
4-ก.ค-55	น.218/55	ผบ.	267	ค่าขึ้นรถ	พ.ศ. 14 มิ.ย.55	31/7/2555	7,200.00	197/2779	197
4-ก.ค-55	น.219/55	ผบ.	269	ค่าขึ้นรถ	พ.ศ. 13-14 มิ.ย.55	31/7/2555	3,800.00	196/2778	196
4-ก.ค-55	น.220/55	ผบ.	268	ค่าขึ้นรถ	พ.ศ. 14 มิ.ย.55	31/7/2555	472.00	196/2778	196
4-ก.ค-55	น.221/55	ผบ.	274	ค่าขึ้นรถ	พ.ศ. 19 มิ.ย.55	31/7/2555	2,400.00	197/2779	197
4-ก.ค-55	น.222/55	ผบ.	275	ค่าขึ้นรถ	พ.ศ. 19 มิ.ย.55	31/7/2555	944.00	196/2778	196
4-ก.ค-55	น.223/55	ผบ.	276	ค่าขึ้นรถ	พ.ศ. 21 มิ.ย.55	31/7/2555	2,400.00	197/2779	197
4-ก.ค-55	น.224/55	ผบ.	277	ค่าขึ้นรถ	พ.ศ. 21 มิ.ย.55	31/7/2555	472.00	196/2778	196
4-ก.ค-55	น.225/55	ผบ.	278	ค่าขึ้นรถ	พ.ศ. 20 มิ.ย.55	31/7/2555	4,180.00	196/2778	196
4-ก.ค-55	น.226/55	ผบ.	279	ค่าขึ้นรถ	พ.ศ. 21 มิ.ย.55	31/7/2555	9,600.00	197/2779	197
4-ก.ค-55	น.227/55	ผบ.	280	ค่าขึ้นรถ	พ.ศ. 18 มิ.ย.55	31/7/2555	1,200.00	197/2779	197
4-ก.ค-55	น.228/55	ผบ.	281	ค่าขึ้นรถ	พ.ศ. 18 มิ.ย.55	31/7/2555	1,120.00	196/2778	196
4-ก.ค-55	น.229/55	ผบ.	282	ค่าขึ้นรถ	พ.ศ. 105/55	26/7/2555	17,655.00	195/2738	195
4-ก.ค-55	น.185/55	ผบ.	254	ค่าขึ้นรถ	พ.ศ. 18 มิ.ย.55	31/7/2555	3,736.00	196/2778	196
4-ก.ค-55	น.186/55	ผบ.	229	ค่าขึ้นรถ	พ.ศ. 18 มิ.ย.55	31/7/2555	1,200.00	197/2779	197
4-ก.ค-55	น.187/55	ผบ.	230	ค่าขึ้นรถ	พ.ศ. 18 มิ.ย.55	31/7/2555	1,200.00	197/2779	197
4-ก.ค-55	น.188/55	ผบ.	231	ค่าขึ้นรถ	พ.ศ. 18 มิ.ย.55	31/7/2555	400.00	196/2778	196
4-ก.ค-55	น.189/55	ผบ.	227	ค่าขึ้นรถ	พ.ศ. 22 มิ.ย.55	31/7/2555	2,400.00	197/2779	197
4-ก.ค-55	น.190/55	ผบ.	228	ค่าขึ้นรถ	พ.ศ. 22 มิ.ย.55	31/7/2555	1,032.00	196/2778	196
5-ก.ค-55	น.230/55	ผบ.	286	ค่าขึ้นรถ	พ.ศ. 29 มิ.ย.55	31/7/2555	1,600.00	197/2779	197
5-ก.ค-55	น.231/55	ผบ.	442	ค่าขึ้นรถ	พ.ศ. 29 มิ.ย.55	14/8/2555	280.00	117/3015	117
5-ก.ค-55	น.232/55	ผบ.	443	ค่าขึ้นรถ	พ.ศ. 28 มิ.ย.55	14/8/2555	1,032.00	117/3015	117
5-ก.ค-55	น.233/55	ผบ.	444	ค่าขึ้นรถ	พ.ศ. 28 มิ.ย.55	14/8/2555	2,400.00	116/3015	116
5-ก.ค-55	น.234/55	ผบ.	445	ค่าขึ้นรถ	พ.ศ. 29 มิ.ย.55	14/8/2555	2,400.00	116/3015	116
6-ก.ค-55	น.235/55	ผบ.	290	ค่าขึ้นรถ	พ.ศ. 27 มิ.ย.55	31/7/2555	784.00	196/2778	196
6-ก.ค-55	น.236/55	ผบ.	289	ค่าขึ้นรถ	พ.ศ. 25 มิ.ย.55	31/7/2555	400.00	196/2778	196
6-ก.ค-55	น.237/55	ผบ.	288	ค่าขึ้นรถ	พ.ศ. 25 มิ.ย.55	31/7/2555	2,400.00	197/2779	197
6-ก.ค-55	น.238/55	ผบ.	287	ค่าขึ้นรถ	พ.ศ. 25 มิ.ย.55	31/7/2555	1,200.00	197/2779	197
9-ก.ค-55	น.194/55	ผบ.	291	ค่าขึ้นรถ	พ.ศ. 29 พ.ค. - 2 มิ.ย. 55	31/7/2555	7,191.00	196/2778	196
9-ก.ค-55	น.195/55	ผบ.	295	ค่าขึ้นรถ	พ.ศ. 26-30 มิ.ย.55	31/7/2555	2,132.00	196/2778	196
9-ก.ค-55	น.196/55	ผบ.	294	ค่าขึ้นรถ	พ.ศ. 29 พ.ค. - 2 มิ.ย.55	31/7/2555	1,560.00	196/2778	196
9-ก.ค-55	น.197/55	ผบ.	56	ค่ารักษาพยาบาล	พ.ศ. 16 พ.ค.55	26/7/2555	1,000.00	63-	63

รายงานยอดใบสำคัญเงินทองจ่ายคงค้าง (งบประมาณ)

ณ วันที่ 28 กันยายน 2555

รายละเอียดการจ่ายใบสำคัญ					รายละเอียดการยอดคงค้างใบสำคัญ				
ว.บ.ป	เอกสาร	เลขที่	รายการ	จำนวนเงิน	วันที่ ผ.ศ.เบิก	หักเงินคงเหลือ	เลขที่ปฏิมา	หมายเหตุ	
9-ค.ค.-55	บค.233/55	ถ.บ. 482	ค่าสิ้นสภาพศพ ศพ.บ.ย. 27 ก.ค.55		5/9/2555	1,032.00	276/3575	276	
9-ค.ค.-55	บค.234/55	ถ.บ. 409	ค่าซ่อมแซมรั้วที่ 4 ราชการ		6/9/2555	3,319.80	278/3628	278	
9-ค.ค.-55	บค.235/55	ถ.บ. 450	ค่าสิ้นสภาพของศพ ศพ.บ.ย. 27-31 ก.ค.55		19/9/2555	1,920.00	275/3956	275	
9-ค.ค.-55	บค.236/55	ถ.บ. 451	ค่าสิ้นสภาพของศพ ศพ.บ.ย. 28 ก.ค.55-5 ส.ค.55		19/9/2555	720.00	275/3956	275	
9-ค.ค.-55	บค.237/55	ถ.บ. 452	ค่าสิ้นสภาพของศพ ศพ.บ.ย. 28-31 ก.ค.55		19/9/2555	3,736.00	275/3956	275	
9-ค.ค.-55	บค.238/55	ถ.บ. 478	ค่าวัสดุพิมพ์กระดาษ		5/9/2555	8,132.00	150/3571	150	
9-ค.ค.-55	บค.239/55	ถ.บ. 491	ค่าสิ้นสภาพของศพ ศพ.บ.ย. 29 ก.ค.-4 ส.ค.55		19/9/2555	4,816.00	275/3956	275	
9-ค.ค.-55	บค.240/55	ถ.บ. 492	ค่าสิ้นสภาพของศพ ศพ.บ.ย. 16-18 ก.ค.55		19/9/2555	2,000.00	275/3956	275	
9-ค.ค.-55	บค.241/55	ถ.บ. 485	ค่าสิ้นสภาพของศพ ศพ.บ.ย. 26-29 ก.ค.55		19/9/2555	3,730.00	275/3956	275	
9-ค.ค.-55	บค.242/55	ถ.บ. 486	ค่าซ่อมแซมอาคารชั้น ต.4-5 ส.ค.55		19/9/2555	3,600.00	274/3978	274	
9-ค.ค.-55	บค.243/55	ถ.บ. 487	ค่าสิ้นสภาพของอาคารชั้น ต.4-5 ส.ค.55		5/9/2555	5,630.00	276/3575	276	
9-ค.ค.-55	บค.244/55	ถ.บ. 482	ค่าซ่อมแซมถนนอาคารราชการ		20/9/2555	1,680.00	131/3813	131	
9-ค.ค.-55	บค.245/55	ถ.บ. 493	ค่าซ่อมแซมถนนอาคารราชการ		19/9/2555	32,820.00	274/3978	274	
9-ค.ค.-55	บค.246/55	ถ.บ. 145	ค่าซ่อมแซมถนนอาคารราชการ		20/9/2555	2,940.00	71/3818	71	
17-ค.ค.-55	บค.247/55	ถ.บ. 492	ค่าสิ้นสภาพของศพ ศพ.บ.ย. 16-18 ก.ค.55		19/9/2555	2,000.00	275/3956	275	
17-ค.ค.-55	บค.248/55	ถ.บ. 522	ค่าซ่อมแซมห้องสมุด		19/9/2555	8,600.00	336/3805	336	
17-ค.ค.-55	บค.249/55	ถ.บ. 504	ค่าวัสดุพิมพ์กระดาษ		6/9/2555	4,080.00	277/3631	277	
17-ค.ค.-55	บค.250/55	ถ.บ. 505	ค่าวัสดุพิมพ์กระดาษ		6/9/2555	840.00	277/3631	277	
17-ค.ค.-55	บค.251/55	ถ.บ. 60	ค่าวัสดุพิมพ์กระดาษ ส.ท.อ.อ.อ.บ.ย. 11 ส.ค.55		25/9/2555	2,810.00	76/4194	76	
17-ค.ค.-55	บค.252/55	ถ.บ. 59	ค่าวัสดุพิมพ์กระดาษ ส.ท.อ.อ.อ.บ.ย. 31 ก.ค.55		25/9/2555	2,420.00	76/4194	76	
22-ค.ค.-55	ใบรับใบสำคัญ 4/5	ถ.บ. 497	ค่าวัสดุพิมพ์กระดาษ ส.ท.อ.อ.อ.บ.ย. 151/55		5/9/2555	3,271.00	141/3585	141	
22-ค.ค.-55	ใบรับใบสำคัญ 4/5	ถ.บ. 496	ค่าวัสดุพิมพ์กระดาษ ส.ท.อ.อ.อ.บ.ย. 151/55		6/9/2555	42,446.00	142/3657	142	
22-ค.ค.-55	ใบรับใบสำคัญ 4/4	ถ.บ. 146	ค่าวัสดุพิมพ์กระดาษ ส.ท.อ.อ.อ.บ.ย. 148/55		20/9/2555	13,620.00	72/3868	72	
23-ค.ค.-55	บค.253/55	ถ.บ. 61	ค่าวัสดุพิมพ์กระดาษ ส.ท.อ.อ.อ.บ.ย. 30 ก.ค.55		25/9/2555	170.00	76/4194	76	
27-ค.ค.-55	บค.254/55	ถ.บ. 62	ค่าวัสดุพิมพ์กระดาษ ส.ท.อ.อ.อ.บ.ย. 18 ก.ค.55		25/9/2555	600.00	76/4194	76	
3-ค.ค.-55	บค.255/55	ถ.บ. 63	ค่าวัสดุพิมพ์กระดาษ ส.ท.อ.อ.อ.บ.ย. 19 ก.ค.55		25/9/2555	23,668.00	76/4194	76	
5-ค.ค.-55	บค.256/55	ถ.บ. 64	ค่าวัสดุพิมพ์กระดาษ ส.ท.อ.อ.อ.บ.ย. 1 ส.ค.55		25/9/2555	1,000.00	76/4194	76	
5-ค.ค.-55	ใบรับใบสำคัญ 4/15	ถ.บ. 570	ค่าวัสดุพิมพ์กระดาษ ส.ท.อ.อ.อ.บ.ย. 160/55		19/9/2555	98,789.92	344/3977	344	
5-ค.ค.-55	ใบรับใบสำคัญ 4/15	ถ.บ. 569	ค่าวัสดุพิมพ์กระดาษ ส.ท.อ.อ.อ.บ.ย. 160/55		25/9/2555	15,600.00	343/4167	343	
21-ค.ค.-55	บค.257/55	ถ.บ. 65	ค่าวัสดุพิมพ์กระดาษ ส.ท.อ.อ.อ.บ.ย. 13 ก.ค.55	1,750.00					
รวม				1,750.00		2,793,505.54			

สรุป	งบประมาณรายได้	252,871.21	9,026,417.91
	งบประมาณแผ่นดิน	1,750.00	2,793,505.54
รวม		254,621.21	11,819,923.45

คณะทันตแพทยศาสตร์

รายงานรายรับคณะทันตแพทยศาสตร์ ประจำปีงบประมาณ 2555

รายรับนอกงบเงินฝากคณบดีทันตแพทยศาสตร์

ลำดับ	ประเภทรายรับ	ประจำปีงบ											รวม	ปีงบประมาณ	รวมปี(พัน)	
		ตุลาคม 54	พฤศจิกายน 54	ธันวาคม 54	มกราคม 55	กุมภาพันธ์ 55	มีนาคม 55	เมษายน 55	พฤษภาคม 55	มิถุนายน 55	กรกฎาคม 55	สิงหาคม 55				
1	คณบดี(โครงการฯ)	305,131.50	230,744.50	167,725.00	197,571.00	193,680.00	536,154.00	163,748.50	158,873.50	211,504.00	220,677.50	230,865.00	186,524.50	2,803,199.00	-	2,803,199.00
2	คณบดี(กิจกรรมฯ)(50%จากโครงการฯ)	632,963.40	693,987.00	573,151.95	599,390.70	822,083.40	730,899.05	558,679.40	757,778.95	726,412.60	936,201.05	886,439.55	989,564.60	8,907,551.85	2,042.85	8,905,509.00
3	คณบดี(งานบริหาร(คณบดีโครงการฯ))	59,706.00	45,892.30	60,529.90	80,849.20	65,826.40	30,056.30	1,712.00	5,007.60	49,230.70	49,048.80	22,662.60	26,921.20	497,443.00	-	497,443.00
4	คณบดี(งานบริหาร(คณบดีโครงการฯ))	176,855.40	154,326.10	223,469.10	140,775.00	234,105.30	252,306.60	236,743.30	180,102.40	175,346.56	256,614.40	194,215.70	222,439.40	2,447,299.06	4,085.70	2,451,384.76
	รวมรายรับคณบดีฯ ต่อเดือน	1,174,656.30	1,124,949.90	1,024,875.95	1,018,585.90	1,315,695.10	1,549,415.75	960,883.20	1,101,762.45	1,162,494.06	1,462,541.75	1,334,182.85	1,425,449.70	14,655,492.91	-	14,657,535.76
5	ค่าปรับหนังสือ	-	-	4,845.00	2,005.00	3,250.00	2,470.00	525.00	3,900.00	1,355.00	1,090.00	1,905.00	3,105.00	24,450.00	-	24,450.00
6	ค่าบริการห้องปฏิบัติการวิจัย	200.00	2,980.00	26,850.00	6,440.00	1,960.00	-	-	6,440.00	16,240.00	2,770.00	4,200.00	20,798.00	68,878.00	-	68,878.00
7	ค่าบริการพิมพ์สิ่งพิมพ์	37,296.60	37,296.60	482,786.00	57,584.00	117,373.55	76,666.00	10,000.00	10,000.00	10,000.00	10,000.00	14,360.00	135,333.27	699,276.82	-	699,276.82
	รวมรายรับอื่นๆ ต่อเดือน	37,796.60	40,576.60	214,451.00	66,041.00	120,623.55	81,096.00	10,525.00	20,340.00	27,595.00	13,860.00	20,865.00	159,238.27	816,604.88	-	816,604.88
	รวมรายรับต่อเดือน	1,212,452.90	1,165,526.50	1,239,326.95	1,084,626.90	1,436,318.65	1,630,511.75	971,408.20	1,122,102.45	1,190,089.06	1,476,401.75	1,354,647.85	1,584,687.97	15,468,097.73	-	15,470,160.58
เงินที่ฝากคณบดีทันตแพทยศาสตร์																
1	เงินฝาก - คณบดี(โครงการฯ)(50%จากโครงการฯ)	617,562.60	676,740.50	559,255.95	586,556.70	805,816.40	715,630.55	542,321.90	736,326.45	702,934.30	910,500.55	867,614.05	966,394.60	6,687,654.35	2,042.85	6,685,611.50
2	เงินฝาก - โครงการฯเพิ่มเติม	27,320.00	28,760.00	-	-	-	-	-	19,860.00	-	-	-	-	75,940.00	-	75,940.00
3	เงินฝาก - กองทุนแม่ประจักษ์	-	5,000.00	-	-	-	5,000.00	-	2,700.00	-	-	-	100,000.00	120,200.00	-	120,200.00
4	เงินฝาก - กองทุนแม่ประจักษ์	-	-	-	-	-	-	-	-	-	7,500.00	-	-	-	-	-
5	เงินฝาก - A.Management of Dental Complications	-	-	-	-	-	-	-	-	-	-	-	-	-	-	-
6	เงินฝาก - ค.ส.คณบดี(บริหาร)งานบริหาร(คณบดีโครงการฯ)	-	-	100,000.00	-	-	-	-	-	-	-	-	26,260.00	126,260.00	-	126,260.00
7	เงินฝาก - ค.ส.คณบดี(บริหาร)งานบริหาร(คณบดีโครงการฯ)	-	100,000.00	-	-	-	-	-	-	-	-	-	-	100,000.00	-	100,000.00
8	เงินฝาก - ค.ส.คณบดี(บริหาร)งานบริหาร(คณบดีโครงการฯ) 7	-	-	-	-	81,000.00	-	-	-	-	-	-	-	81,000.00	-	81,000.00
	รวมเงินฝากต่อเดือน	644,882.60	810,500.50	659,255.95	586,556.70	886,816.40	720,630.55	542,321.90	756,886.45	702,934.30	918,000.55	867,614.05	1,092,654.60	9,191,054.35	-	9,189,011.50
รายการอื่นๆ																
1	เลขประจำตัวประชาชน(คณบดี) - กรุงเทพฯ เลขที่ 857-0-09849-9	-	-	4.10	-	-	-	-	-	-	-	-	-	4.10	-	4.10
2	เลขประจำตัวประชาชน(คณบดี) - กรุงเทพฯ เลขที่ 346-1-16073-6	-	-	-	4,915.93	-	-	-	-	-	-	-	-	8,520.42	-	8,520.42
3	รายได้จากทุนรางวัลคณบดี(คณบดี) - 100 บาท (โครงการฯ)	-	-	-	-	9,000.00	-	-	-	-	3,604.49	-	-	9,000.00	-	9,000.00
	รวมรายการอื่นๆ	-	-	4.10	4,915.93	9,000.00	-	-	-	-	3,604.49	-	-	17,524.52	-	17,524.52
	รวมเงินฝากคณบดี(รวม)	1,857,334.70	1,976,026.40	1,898,581.90	1,676,699.53	2,332,135.06	2,351,162.50	1,513,753.10	1,800,988.90	1,891,023.38	2,598,006.79	2,222,261.90	2,677,340.57	24,676,676.60	-	24,676,676.60

รายรับจากคณบดีทันตแพทยศาสตร์

ลำดับ	ประเภทรายจ่าย	ประจำปีงบ											รวม	ปีงบประมาณ	รวมปี(พัน)	
		ตุลาคม 54	พฤศจิกายน 54	ธันวาคม 54	มกราคม 55	กุมภาพันธ์ 55	มีนาคม 55	เมษายน 55	พฤษภาคม 55	มิถุนายน 55	กรกฎาคม 55	สิงหาคม 55				
1	เงินงบประมาณ	301,270.00	1,086,624.10	684,014.08	1,127,760.20	1,876,335.31	1,646,711.68	1,638,811.87	1,477,163.93	689,323.51	2,085,746.92	1,586,728.26	2,246,816.77	16,647,306.65	-	16,647,306.65
2	หักเงินต้น	-	-	19,193.55	-	-	-	-	3,350.00	3,350.00	-	25,409.68	-	51,303.23	-	51,303.23
	รวมเงินงบประมาณ	301,270.00	1,086,624.10	664,820.53	1,127,760.20	1,876,335.31	1,646,711.68	1,638,811.87	1,473,813.93	685,973.51	2,085,746.92	1,561,318.60	2,246,816.77	16,596,003.42	-	16,596,003.42
4	เงินงบประมาณ	-	44,042.00	392,609.00	3,168,938.84	1,931,473.73	1,125,041.42	14,071,914.21	1,023,842.16	20,808,401.73	33,600,241.97	2,378,715.04	21,177,485.30	99,722,705.40	-	99,722,705.40
5	หักเงินต้น	-	-	-	-	-	-	-	-	-	-	-	2,620.83	2,620.83	-	5,241.66
	รวมเงินงบประมาณ	-	44,042.00	392,609.00	3,168,938.84	1,931,473.73	1,125,041.42	14,071,914.21	1,023,842.16	20,808,401.73	33,600,241.97	2,378,715.04	21,174,864.47	99,720,084.57	5,241.66	99,714,842.91
6	เงินฝาก	-	1,138,467.09	68,041.50	1,232,196.43	614,506.70	926,431.40	50,272.00	1,242,822.45	752,145.50	763,800.35	892,962.55	902,432.05	8,584,078.04	-	8,584,078.04
7	หักเงินต้น	-	-	-	-	-	-	-	-	-	-	-	2,042.85	2,042.85	-	2,042.85
	รวมเงินฝาก	-	1,138,467.09	68,041.50	1,232,196.43	614,506.70	926,431.40	50,272.00	1,242,822.45	752,145.50	763,800.35	890,919.70	902,432.05	8,582,035.19	-	8,582,035.19
	รวมรายจ่ายคณบดี(รวม)	301,270.00	2,269,133.19	1,022,471.53	2,360,956.63	3,807,809.04	2,572,143.08	15,760,998.08	3,740,816.34	22,440,526.74	34,449,789.24	4,850,953.34	24,384,113.29	124,899,123.18	5,241.66	124,892,881.52
8	เงินอุดหนุน	154,738.00	239,874.00	252,298.00	400,072.00	342,293.00	162,303.00	213,380.00	178,302.97	250,748.53	332,795.77	494,891.92	182,994.00	3,224,691.19	-	3,224,691.19
9	เงินอุดหนุน	472,414.22	692,270.01	739,769.45	112,897.60	688,384.70	946,030.19	811,869.82	599,200.78	816,974.91	840,378.67	261,880.64	976,889.89	7,978,920.88	-	7,978,920.88
10	เงินอุดหนุน	39,550.00	42,544.00	61,178.01	138,248.00	79,085.20	68,187.00	86,647.16	47,148.00	104,708.13	90,683.66	135,934.80	26,638.00	920,551.96	-	920,551.96
11	เงินอุดหนุน	69,188.00	92,208.00	250,294.00	310,861.00	303,249.00	209,984.00	229,139.00	157,515.00	216,478.63	365,829.89	325,636.00	349,429.92	2,879,812.44	-	2,879,812.44
	รวมเงินอุดหนุน(รวม)	746,928.22	1,067,836.01	1,303,517.46	1,869,057.60	1,813,712.90	1,228,254.19	1,477,953.98	1,082,166.76	1,378,736.34	1,623,999.82	1,003,607.35	1,538,936.81	14,777,925.28	-	14,777,925.28

หมายเหตุ: ปรับปรุงยอดบัญชีหักภาษีทางต้นกรม - ยอดรายการฯ จำนวนเงิน 2,042.85 บาท
 ปรับปรุงยอดบัญชีหักเงินฝากสำหรับหักเงินต้นที่ปฏิบัติงานฯ จำนวนเงิน 2,042.85 บาท
 โอนเงินต้นหักเงินฝากหักเงินต้นกรม - ยอดรายการฯ จำนวนเงิน 4,085.70 บาท

สรุปการใช้จ่ายเงินงบประมาณแผ่นดิน (ตามระเบียบคุณลักษณะขอเบิก) ปีงบประมาณ 2555

(ระหว่างวันที่ 1 ตุลาคม - 30 กันยายน 2555)

เบิกจากเงินงบประมาณแผ่นดิน สำนักงานอธิการบดี

ที่	รายการ	ไตรมาส 1			ไตรมาส 2			ไตรมาส 3			ไตรมาส 4			รวมใช้ไป
		ต.ค.54	พ.ย.54	ธ.ค.54	ม.ค.55	ก.พ.55	มี.ค.55	เม.ย.55	พ.ค.55	มิ.ย.55	ก.ค.55	ส.ค.55	ก.ย.55	
1	งบบุคลากร													
	1.ข้าราชการ													
	1.1 เงินประจำตำแหน่งทางวิชาการ	22,400.00	22,400.00	22,400.00	22,400.00	22,400.00	22,400.00	22,400.00	22,400.00	22,400.00	22,400.00	22,400.00	22,400.00	268,800.00
	1.2 ค่าตอบแทนนอกเหนือจากเงินประจำตำแหน่ง	22,400.00	22,400.00	22,400.00	22,400.00	22,400.00	22,400.00	22,400.00	22,400.00	22,400.00	22,400.00	22,400.00	22,400.00	268,800.00
	ทางวิชาการ													
	รวม	44,800.00	44,800.00	44,800.00	44,800.00	44,800.00	44,800.00	44,800.00	44,800.00	44,800.00	44,800.00	44,800.00	44,800.00	537,600.00
2	พนักงานราชการ													
	2.1 เงินเดือนพนักงานราชการ	12,130.00	12,130.00	12,130.00	12,130.00	12,130.00	12,130.00	20,785.00	13,300.00	13,300.00	13,300.00	13,300.00	13,300.00	160,065.00
	2.2 ค่าครองชีพพนักงานราชการ	-	-	-	-	-	-	-	-	-	-	-	-	-
	รวม	12,130.00	12,130.00	12,130.00	12,130.00	12,130.00	12,130.00	20,785.00	13,300.00	13,300.00	13,300.00	13,300.00	13,300.00	160,065.00
	รวมข้าราชการ+พนักงานราชการ (1)	56,930.00	56,930.00	56,930.00	56,930.00	56,930.00	56,930.00	65,585.00	58,100.00	58,100.00	58,100.00	58,100.00	58,100.00	697,665.00
2	งบดำเนินงาน													
	1. ประกันสังคมพนักงานราชการ	607.00	607.00	607.00	364.00	364.00	364.00	699.00	399.00	399.00	532.00	532.00	532.00	6,006.00
	2. เงินเพิ่มสำหรับตำแหน่งที่มีเหตุผลพิเศษของผู้ปฏิบัติงานด้านการสาธารณสุข	-	-	292,500.00	97,500.00	97,500.00	97,500.00	110,672.41	90,000.00	90,000.00	90,000.00	104,032.26	97,500.00	1,167,204.67
	รวม (2)	607.00	607.00	293,107.00	97,864.00	97,864.00	97,864.00	111,371.41	90,399.00	90,399.00	90,532.00	104,564.26	98,032.00	1,173,210.67
3	งบอุดหนุนค่าใช้จ่ายบุคลากร													
	1. เงินเดือนพนักงานมหาวิทยาลัย	2,475,792.58	2,426,191.33	2,424,570.00	2,424,570.00	2,424,570.00	2,540,625.48	2,433,030.00	2,433,030.00	2,403,590.00	2,823,988.06	2,530,020.00	2,517,842.77	29,857,820.22
	2. ค่าครองชีพพนักงานมหาวิทยาลัย	210.00	210.00	210.00	210.00	210.00	210.00	210.00	210.00	210.00	-	2,595.00	2,145.00	6,630.00
	3. ประกันสังคมพนักงานมหาวิทยาลัย	94,145.00	92,349.00	92,349.00	55,408.00	55,408.00	56,062.00	55,435.00	55,435.00	54,985.00	78,807.00	75,937.00	75,176.00	841,496.00
	4. เงินประจำตำแหน่งทางวิชาการ	9,900.00	9,900.00	9,900.00	9,900.00	9,900.00	15,500.00	15,500.00	15,500.00	15,500.00	15,500.00	15,500.00	15,500.00	158,000.00
	รวม (3)	2,580,047.58	2,528,650.33	2,527,029.00	2,490,088.00	2,490,088.00	2,612,397.48	2,504,175.00	2,504,175.00	2,474,285.00	2,918,295.06	2,624,052.00	2,610,663.77	30,863,946.22
	รวมทั้งสิ้น (1+2+3)	2,637,584.58	2,586,187.33	2,877,066.00	2,644,882.00	2,644,882.00	2,767,191.48	2,681,131.41	2,652,674.00	2,622,784.00	3,066,927.06	2,786,716.26	2,766,795.77	32,734,821.89

ทำจริง ผู้จัดทำ

(นางสาวณัฐรา ครอบ)

สรุปการใช้จ่ายเงินงบประมาณแผ่นดิน (ตามทะเบียนผูกพันฐานขอเบิก) ปีงบประมาณ 2555

(ระหว่างวันที่ 1 ตุลาคม 2554 - 30 กันยายน 2555)

เบิกจากเงินงบประมาณแผ่นดิน งบบุคลากร

ที่	รายการ	จัดสรร			ไตรมาส 1			ไตรมาส 2			ไตรมาส 3			ไตรมาส 4			รวมใช้ไป	คงเหลือ
		ต้นปี	โอน	สุทธิ	ต.ค.54	พ.ย.54	ธ.ค.54	ม.ค.55	ก.พ.55	มี.ค.55	เม.ย.55	พ.ค.55	มิ.ย.55	ก.ค.55	ส.ค.55	ก.ย.55		
1	นอกเหนือ ผู้ดำเนินการศึกษาด้านวิทยาศาสตร์สุขภาพ งบบุคลากร																	
	1 เงินเดือนและค่าจ้างประจำ																	
	1. เงินเดือน	6,057,700.00	1,551,135.65	4,506,564.35	383,620.00	383,620.00	383,620.00	383,620.00	383,620.00	383,620.00	373,728.00	349,880.00	349,880.00	349,880.00	406,476.37	374,850.00	4,506,414.37	149.98
	2. ค่าจ้างชั่วคราว	1,444,000.00		1,444,000.00	120,330.00	120,330.00	120,330.00	120,330.00	120,330.00	120,330.00	120,330.00	120,330.00	120,330.00	120,330.00	120,330.00	120,330.00	1,443,960.00	40.00
	รวมงบบุคลากร	7,501,700.00	1,551,135.65	5,950,564.35	503,950.00	503,950.00	503,950.00	503,950.00	503,950.00	503,950.00	494,058.00	470,210.00	470,210.00	470,210.00	526,806.37	495,180.00	5,950,374.37	189.98

วิเคราะห์งบเบ็ดเตล็ด

1	ไตรมาสแรก (ต.ค.54-ธ.ค.54)	มีเอกสารเบิกจ่ายเท่ากับ	1,511,850.00	บาท	ไตรมาสแรกเบิกจ่าย คิดเป็นร้อยละ	20.15	ของงบประมาณที่ได้รับจัดสรรทั้งหมด
2	ไตรมาสสอง (ม.ค.-มิ.ค.55)	มีเอกสารเบิกจ่ายเท่ากับ	1,511,850.00	บาท	ไตรมาสสองเบิกจ่าย คิดเป็นร้อยละ	20.15	ของงบประมาณที่ได้รับจัดสรรทั้งหมด
3	ไตรมาสสาม (เม.ย.-มิ.ย.55)	มีเอกสารเบิกจ่ายเท่ากับ	1,434,478.00	บาท	ไตรมาสสามเบิกจ่าย คิดเป็นร้อยละ	19.12	ของงบประมาณที่ได้รับจัดสรรทั้งหมด
4	ไตรมาสสี่ (ก.ค.-ก.ย.55)	มีเอกสารเบิกจ่ายเท่ากับ	1,492,196.37	บาท	ไตรมาสสี่เบิกจ่าย คิดเป็นร้อยละ	19.89	ของงบประมาณที่ได้รับจัดสรรทั้งหมด

 (นางสาวนันทพร วรรณดี)

สรุปค่าใช้จ่ายเงินงบประมาณแผ่นดิน (รวมงบอุดหนุนอื่นๆรวมแล้ว) ปีงบประมาณ 2555
(ระหว่างวันที่ 1 ตุลาคม 2554 - 30 กันยายน 2555)
เงินงบประมาณแผ่นดิน สมทบปีงาน

ปี	รายการ	งบ(บาท)	ไตรมาส 1						ไตรมาส 2				ไตรมาส 3				ไตรมาส 4				รวมปี	คงเหลือ						
			ก.ค.54		ก.ย.54		ธ.ค.54		ก.ค.55		ก.ย.55		ธ.ค.55		ก.ค.55		ก.ย.55		ธ.ค.55									
			ม.ย.ย	ค.ย	ม.ย.ย	ค.ย	ม.ย.ย	ค.ย	ม.ย.ย	ค.ย	ม.ย.ย	ค.ย	ม.ย.ย	ค.ย	ม.ย.ย	ค.ย	ม.ย.ย	ค.ย	ม.ย.ย	ค.ย								
1	งบอุดหนุนเงินอุดหนุนค่าเดินทางผู้พิการ	916,000.00																										
	งบอุดหนุน																											
	1. ค่ารถพาผู้พิการไปโรงเรียน																											
	ค่ารถพาผู้พิการ	21,940.00															2,200.00				2,200.00	21,000.00	2,200.00				2,940.00	23,940.00
	ค่ารถรับ	10,590.00														10,000.00				10,000.00	3,130.00	8,100.00	7,660.00				10,590.00	
	ค่ารถส่ง	882,370.00	31,310.00		7,740.00		10,640.00		11,410.00	75,530.00	9,750.00	31,525.00	10,220.00	39,517.50	12,000.00	300,000.00	10,220.00	300,000.00	699,429.50	209,290.00	17,100.00			3,993.00		832,370.00		
	รวมงบอุดหนุน	916,000.00	31,310.00		7,740.00		10,640.00		11,410.00	75,530.00	9,750.00	31,525.00	10,220.00	39,517.50	12,000.00	300,000.00	10,220.00	300,000.00	699,429.50	209,290.00	17,100.00			3,993.00		916,000.00		

งบประมาศงบอุดหนุน

1	งบอุดหนุน (ก.ค.54 ก.ย.54)	งบอุดหนุนค่าเดินทาง	บาท	งบอุดหนุนค่าเดินทาง	บาท	งบอุดหนุนค่าเดินทาง	บาท
2	งบอุดหนุน (ก.ค.55)	งบอุดหนุนค่าเดินทาง	12,517.50	งบอุดหนุนค่าเดินทาง	บาท	งบอุดหนุนค่าเดินทาง	13.00
3	งบอุดหนุน (ก.ย.55)	งบอุดหนุนค่าเดินทาง	723,831.50	งบอุดหนุนค่าเดินทาง	บาท	งบอุดหนุนค่าเดินทาง	78.94
4	งบอุดหนุน (ธ.ค.55)	งบอุดหนุนค่าเดินทาง	64,811.00	งบอุดหนุนค่าเดินทาง	บาท	งบอุดหนุนค่าเดินทาง	7.25



 (นายสมชาย ใจดี)

สรุปลำดับขั้นของเอกสารในการจัดทำฎีกาเงินงบประมาณแผ่นดินเบิกจ่ายจากกองคลัง

ประเภทงบประมาณ	เอกสารที่ได้รับ	ลำดับขั้นตอนการจัดทำฎีกาเบิกจ่ายกับกองคลัง												ฎีการับการอนุมัติ	ระหว่างการจัดทำ	รวม	
		ฎีกาที่ได้รับอนุมัติ															
		ต.ค.54	พ.ย.54	ธ.ค. 54	ม.ค.55	ก.พ.55	มี.ค.55	เม.ย.55	พ.ค.55	มิ.ย.55	ก.ค.55	ส.ค.55	ก.ย.55				รวม
งบดำเนินงาน																	
- ค่าตอบแทน ไร่สอย วัสดุ	916,900.00					29,530.00	46,000.00	41,337.50	9,700.00	19,750.00	671,089.50	40,460.00	59,033.00	916,900.00			916,900.00
รวม	916,900.00	-	-	-	-	29,530.00	46,000.00	41,337.50	9,700.00	19,750.00	671,089.50	40,460.00	59,033.00	916,900.00	-	-	916,900.00

..... (ผู้จัดทำ)
 (นางสาวณัฐรดา คงรอด)

รายละเอียดการกันเงินงบประมาณแผ่นดินปี พ.ศ. 2555

ผลผลิต: ผู้สำเร็จการศึกษาตามโครงการเร่งรัดผลิตบัณฑิตสาขาวิชาที่ขาดแคลน เงินอุดหนุนทั่วไป : เงินอุดหนุนเร่งรัดผลิตบัณฑิตทางด้านทันตแพทยศาสตร์

ลำดับ	เลขที่ ใบกันมณ.	รหัส แหล่งของเงิน	ใบกันเงินPO เอกสารสำรอง	รหัส งบประมาณ	รายการ	จำนวนเงิน (บาท)	รายชื่อเจ้าหนี้/ เลขที่เบิกแทน	วันที่ลงนามและ วันครบกำหนด	สัญญา งปม.
1	23/55	5511410	7002856520	2010704708500002	จ้างปรับปรุงฉนวนท่อน้ำเย็นและวาล์ว	260,000.00	บริษัท โปรเอ็นจิเนียริง โกลด์ จำกัด	ลว.31 สค.55 ค.30 กย.55	254/2555
2	24/55	5511410	7002884302	2010704708500002	มอเตอร์ไฟฟ้า พร้อมติดตั้ง	140,000.00	ร้าน ที.เค แมนเทนแนนซ์ เซอร์วิส	ลว.31 สค.55 ค.30 กย.55	253/2555
3	25/55	5511410	7002883888	2010704708500002	ปรับปรุงโรงพยาบาลทันตกรรม	92,112.10	ร้าน เกล้า วิศวกรรม	ลว.17 สค.55 ค. 16 กย.55	ตกลงราคา ศจ.0527.11/891
4	26/55	5511410	7002846418	2010704708500002	โต๊ะปฏิบัติงานประกอบยูนิคทำฟัน 72 ตัว	645,120.00	บริษัท สยามสตีล อินเตอร์เนชั่นแนล จำกัด (มหาชน)	ลว.25 กค.55 ค.8 กย.55	218/2555
5	27/55	5511410	7002850830	2010704708500002	โต๊ะปฏิบัติงานประกอบยูนิคทำฟันแบบมีอ่าง 72 ตัว	1,800,000.00	บริษัท สยามสตีล อินเตอร์เนชั่นแนล จำกัด (มหาชน)	ลว.25 กค.55 ค.24 สค.55	232/2555
6	28/55	5511410	7002850550	2010704708500002	ผ้าฆ่าเชื้อ 1 ชุด	117,000.00	หจก.พิชญ์โลกโมเดิร์นออฟฟิศ	ลว.6 สค.55 ค.5 กย.55	230/2555
7	34/55	5511410	7002850822	2010704708500002	เครื่องหมึกของ 1 เครื่อง	130,000.00	บริษัท เทคโนโลยีคัล วิน กรุป จำกัด	ลว.27 กค.55 ครบ.10 กย.55 /ปรับ	220/2555
8	35/55	5511410	7002850550	2010704708500002	ชุดอุปกรณ์รักษาความปลอดภัย 1 ชุด	198,900.00	หจก.พิชญ์โลกโมเดิร์นออฟฟิศ	ลว.6 สค.55 ครบ.5 กย.55	230/2555
รวมทั้งสิ้น						3,383,132.10			

สรุปลำดับชั้นของเอกสารในการจัดทำฎีกาเงินงบประมาณแผ่นดินเบิกจ่ายจากกองคลัง

ประเภทงบประมาณ	เอกสารที่ได้รับ	ลำดับชั้นตอนการจัดทำฎีกาเบิกจ่ายกับกองคลัง													ฎีกาอธิบดีกรมการคลัง	ระหว่างการจัดทำ	รวม
		ฎีกาที่ได้รับอนุมัติ															
		ต.ค.54	พ.ย.54	ธ.ค.54	ม.ค.55	ก.พ.55	มี.ค.55	เม.ย.55	พ.ค.55	มิ.ย.55	ก.ค.55	ส.ค.55	ก.ย.55	รวม			
1. งบอุดหนุนทั่วไป	5,128,000.00	-	-	147,172.00	307,090.25	296,668.00	355,602.40	79,168.00	942,324.66	429,765.00	666,606.80	79,479.00	1,824,123.89	5,128,000.00	-	-	5,128,000.00
2. เงินอุดหนุนเร่งรัดผลิตบัณฑิต	41,616,867.90	-	-	-	1,136,160.59	542,775.73	594,391.02	776,973.80	51,698.50	3,897,174.73	14,772,495.17	1,398,053.78	18,447,144.58	41,616,867.90	-	-	41,616,867.90
ทางด้านทันตแพทยศาสตร์																	
รวม	46,744,867.90	-	-	147,172.00	1,443,250.84	839,443.73	949,993.42	856,141.80	994,023.16	4,326,939.73	15,439,101.97	1,477,532.78	20,271,268.47	46,744,867.90	-	-	46,744,867.90

THA... (ผู้จัดทำ)
 (นางสาวณัฐรา คงอด)

สรุปลำดับชั้นของเอกสารในการจัดทำฎีกาเงินงบประมาณแผ่นดินเบิกจ่ายจากกองคลัง
 เบิกจากเงินงบประมาณแผ่นดิน โครงการเงินกู้เพื่อฟื้นฟูเศรษฐกิจและพัฒนาโครงสร้างพื้นฐาน (DPL)
 สำหรับโครงการภายใต้แผนปฏิบัติการไทยเข้มแข็ง 2555

ประเภทงบประมาณ	เอกสารที่ได้รับ	ลำดับชั้นตอนการจัดทำฎีกาเบิกจ่ายกับกองคลัง													ฎีกาเบิกจ่ายอนุมัติ	ระหวางการจัดทำ	รวม		
		ฎีกาที่ได้รับอนุมัติ																	
		ค.ค.54	พ.ย.54	ธ.ค.54	ม.ค.55	ก.พ.55	มี.ค.55	เม.ย.55	พ.ค.55	มิ.ย.55	ก.ค.55	ส.ค.55	ก.ย.55	รวม					
1. งบลงทุน																			
1. ครุภัณฑ์ที่มีราคาต่อหน่วย 1 ล้านบาทขึ้นไป	3,040,000.00														3,040,000.00		3,040,000.00		3,040,000.00
2. ครุภัณฑ์ที่มีราคาต่อหน่วยต่ำกว่า 1 ล้านบาท	31,706,335.00												16,271,200.00	14,334,135.00	754,000.00	347,000.00	31,706,335.00		31,706,335.00
รวม	34,746,335.00												16,271,200.00	17,374,135.00	754,000.00	347,000.00	34,746,335.00		34,746,335.00

ทพ/ต (ผู้จัดทำ)
 (นางสาวณัฐรดา คงรอด)

สรุปการดำเนินงานงบประมาณรายได้อัตราเงินอุดหนุน 2555
(ระหว่างวันที่ 1 ตุลาคม 2554 - 28 กันยายน 2555)

ร.ร.	งบอุดหนุน	งบอุดหนุน			งบอุดหนุน	สภาพคล่อง												รวม	งบคงเหลือ	
		งบอุดหนุน				ไตรมาส 1				ไตรมาส 2			ไตรมาส 3			ไตรมาส 4				
		งบอุดหนุน	งบอุดหนุน	งบอุดหนุน		ก.ค.54	ก.ย.54	ธ.ค.54	ก.ค.55	ก.ย.55	ธ.ค.55	ก.ค.55	ก.ย.55	ธ.ค.55	ก.ค.55	ก.ย.55	ธ.ค.55			
1. งบอุดหนุน																				
งบอุดหนุนค่าตอบแทน/ค่าจ้าง/ค่าเช่า																				
- ค่าตอบแทน/ค่าจ้าง/ค่าเช่า	2,760,720.00	-	-	-	2,760,720.00	205,120.00	205,120.00	242,228.48	218,760.00	218,760.00	223,640.00	214,688.67	211,870.00	211,870.00	206,360.00	231,602.48	233,227.08	2,623,246.69	137,473.31	
รวม	2,760,720.00	-	-	-	2,760,720.00	205,120.00	205,120.00	242,228.48	218,760.00	218,760.00	223,640.00	214,688.67	211,870.00	211,870.00	206,360.00	231,602.48	233,227.08	2,623,246.69	137,473.31	
2. งบอุดหนุนค่าวัสดุ																				
งบอุดหนุนค่าวัสดุค่าตอบแทน/ค่าจ้าง/ค่าเช่า																				
- ค่าวัสดุ	1,940.00	-	-	-	1,940.00	-	-	-	-	-	-	-	-	-	-	-	-	-	1,940.00	
รวม	1,940.00	-	-	-	1,940.00	-	-	-	-	-	-	-	-	-	-	-	-	-	1,940.00	
3. งบอุดหนุนค่าเช่า																				
งบอุดหนุนค่าเช่าค่าตอบแทน/ค่าจ้าง/ค่าเช่า																				
- ค่าเช่า	-	118,323.00	-	-	118,323.00	-	-	-	-	-	-	-	-	101,522.58	5,600.00	5,600.00	5,600.00	118,322.58	0.42	
รวม	-	118,323.00	-	-	118,323.00	-	-	-	-	-	-	-	-	101,522.58	5,600.00	5,600.00	5,600.00	118,322.58	0.42	
4. งบอุดหนุนค่าตอบแทน																				
4.1 งบอุดหนุนค่าตอบแทนค่าตอบแทน																				
- ค่าตอบแทนค่าตอบแทน	1,189,810.00	-	196,325.00	14,920.00	1,371,415.00	41,220.00	55,950.00	45,750.00	75,844.38	68,170.87	119,846.00	36,548.00	40,566.00	49,810.77	168,315.89	121,979.08	148,069.07	972,070.06	399,544.94	
- ค่าตอบแทนค่าจ้าง	40,400.00	-	12,000.00	-	52,400.00	1,512.50	428.00	3,598.25	4,454.33	2,902.85	3,319.93	1,739.81	3,210.01	4,404.66	4,150.34	2,273.75	3,363.84	37,140.31	15,239.69	
- ค่าตอบแทน	1,228,300.00	-	20,000.00	217,850.00	1,028,450.00	15,900.00	-	165,350.00	41,050.00	47,000.00	9,000.00	156,870.00	19,465.00	49,700.00	173,594.00	81,427.00	-	759,356.00	269,094.00	
- ค่าจ้างบริหาร	0.00	-	209,120.00	40,660.00	148,460.00	-	-	-	12,000.00	12,600.00	7,200.00	30,010.00	14,339.00	14,339.00	14,827.00	15,313.00	15,129.00	132,088.00	36,372.00	
รวม	2,458,510.00	0.00	437,645.00	273,430.00	2,625,125.00	58,632.50	56,378.00	214,498.25	133,348.73	130,673.72	139,365.93	205,167.83	75,911.01	116,254.43	359,010.64	222,669.42	166,543.91	1,900,674.37	720,050.63	
4.2 งบอุดหนุนค่าตอบแทนค่าตอบแทนค่าตอบแทน																				
- ค่าตอบแทนค่าตอบแทน	1,016,880.00	-	-	-	1,016,880.00	-	-	63,190.00	6,000.00	64,042.82	21,911.00	5,000.00	-	12,250.00	38,950.00	171,605.00	274,054.00	657,022.82	359,857.18	
- ค่าตอบแทน	152,400.00	-	11,250.00	-	163,650.00	-	-	9,100.00	-	22,450.00	20,100.00	11,250.00	-	29,117.00	28,997.00	40,000.00	134,797.00	28,853.00	28,853.00	
รวม	1,169,280.00	0.00	11,250.00	0.00	1,180,530.00	0.00	0.00	72,290.00	6,000.00	86,492.82	42,011.00	25,100.00	11,250.00	41,367.00	174,380.00	314,054.00	792,811.82	388,710.18		
5. งบอุดหนุนค่าวัสดุ																				
- ค่าวัสดุ	460,000.00	121,229.00	20,000.00	93,000.00	508,229.00	-	63,998.50	-	37,345.00	10,539.00	45,760.00	1,260.00	7,808.80	45,225.00	9,600.00	250,293.46	16,303.00	488,132.74	20,096.24	
รวม	460,000.00	121,229.00	20,000.00	93,000.00	508,229.00	-	63,998.50	-	37,345.00	10,539.00	45,760.00	1,260.00	7,808.80	45,225.00	9,600.00	250,293.46	16,303.00	488,132.74	20,096.24	
6. งบอุดหนุนค่าตอบแทน																				
- ค่าตอบแทนค่าตอบแทน	20,000.00	-	-	10,000.00	10,000.00	-	-	-	-	-	-	-	-	-	-	-	4,833.00	4,833.00	5,147.00	
รวม	20,000.00	-	-	10,000.00	10,000.00	-	-	-	-	-	-	-	-	-	-	-	4,833.00	4,833.00	5,147.00	
7. งบอุดหนุนค่าตอบแทน																				
- ค่าตอบแทนค่าตอบแทน	9,474,160.00	-	400,000.00	492,465.00	9,381,695.00	65,550.00	542,710.00	351,880.00	1,255,075.54	795,282.21	983,410.90	578,926.67	755,525.00	784,389.98	826,091.43	714,726.23	1,044,411.00	8,697,920.98	683,774.02	
- ค่าตอบแทน	2,600,000.00	600,000.00	-	3,000,000.00	232,157.90	124,162.80	324,702.20	47,582.90	328,479.30	412,426.20	-	597,306.10	197,081.16	103,253.60	269,640.00	263,594.50	2,900,366.66	99,633.34		
รวม	11,874,160.00	600,000.00	400,000.00	492,465.00	12,381,695.00	297,707.90	666,872.80	676,582.20	1,302,600.44	1,123,761.51	1,395,837.10	578,926.67	1,352,831.10	981,471.14	929,325.03	984,366.23	1,300,005.50	11,598,287.64	783,407.36	
8. งบอุดหนุนค่าตอบแทน**																				
- ค่าตอบแทน	0.00	-	-	-	-	-	-	19,193.55	-	-	-	-	-	-	-	-	-	19,193.55	19,193.55	
รวม	0.00	-	-	-	-	-	-	19,193.55	-	-	-	-	-	-	-	-	-	19,193.55	19,193.55	
รวมทั้งสิ้น	14,742,610.00	839,552.00	898,895.00	898,895.00	14,562,162.00	361,490.40	992,369.30	1,177,305.34	1,707,154.19	1,367,797.05	1,849,544.03	1,025,143.17	1,659,675.91	1,470,593.13	1,577,962.67	1,869,111.57	2,048,586.49	17,506,123.31	2,037,651.59	

งบอุดหนุน	ก.ค.54 - ก.ย.54	ธ.ค.54	งบอุดหนุน	งบอุดหนุน	งบอุดหนุน
1. งบอุดหนุน	2,760,720.00	-	2,760,720.00	2,760,720.00	137,473.31
2. งบอุดหนุน	1,940.00	-	1,940.00	1,940.00	1,940.00
3. งบอุดหนุน	-	118,323.00	118,323.00	118,322.58	0.42
4. งบอุดหนุน	1,189,810.00	40,400.00	1,230,210.00	1,230,210.00	720,050.63
รวม	4,950,660.00	158,723.00	5,109,383.00	5,109,383.00	894,414.36

หมายเหตุ: **งบอุดหนุนค่าตอบแทนค่าตอบแทนรายได้อัตราเงินอุดหนุน ก.ค.54 - ก.ย.55 ราย งบอุดหนุน ค่าตอบแทน

(ผู้จัดทำ)
(นางสาวเพ็ญศิริ สอนบุญเกิด)

สรุปจำนวนของผลการดำเนินงานในงบประมาณรายได้อีกจ่ายจากงบฯ

ประเภทงบประมาณ	ผลการได้รับ	ปีการศึกษา 2555													รวม	ปีการดำเนินงาน	จัดตั้งปี	รวม	
		พ.ค.-54	พ.ค.-54	พ.ค.-54	พ.ค.-55	พ.ค.-55	มิ.ย.-55	ก.ค.-55	ก.ค.-55	ก.ค.-55	ก.ค.-55	ก.ค.-55	ก.ค.-55	ก.ค.-55					
1. กองทุนทั่วไป																			
แผนงานจัดการศึกษา(งบศึกษา(ส่วนกลาง))																			
- ค่าตอบแทนให้สอนและวิจัย	2,623,246.69	205,120.00	205,120.00	242,228.48	218,760.00	218,760.00	223,640.00	214,688.67	211,870.00	211,870.00	206,360.00	231,602.46	233,227.08	2,623,246.69	-	-	-	2,623,246.69	
รวม	2,623,246.69	205,120.00	205,120.00	242,228.48	218,760.00	218,760.00	223,640.00	214,688.67	211,870.00	211,870.00	206,360.00	231,602.46	233,227.08	2,623,246.69	-	-	-	2,623,246.69	
2. กองทุนจัดการนิเทศ																			
แผนงานจัดการศึกษา(งบศึกษา(ส่วนกลาง))																			
- อุดหนุน	-	-	-	-	-	-	-	-	-	-	-	-	-	-	-	-	-	-	-
รวม	-	-	-	-	-	-	-	-	-	-	-	-	-	-	-	-	-	-	-
3. กองทุนสำรอง																			
แผนงานจัดการศึกษา(งบศึกษา(ส่วนกลาง))																			
- ค่าตอบแทนให้สอนและวิจัย	118,322.58	-	-	-	-	-	-	-	-	101,522.58	5,600.00	5,600.00	5,600.00	118,322.58	-	-	-	118,322.58	
รวม	118,322.58	-	-	-	-	-	-	-	-	101,522.58	5,600.00	5,600.00	5,600.00	118,322.58	-	-	-	118,322.58	
4. กองทุนจัดการเรียนการสอน																			
4.1 งานสนับสนุนการจัดการศึกษา																			
- ค่าตอบแทนให้สอนและวิจัย	972,070.06	130,208.29	55,920.00	44,600.00	45,750.00	93,328.25	111,007.00	60,324.00	29,316.00	29,316.00	104,233.64	103,133.48	174,761.64	884,090.01	87,980.05	-	-	972,070.06	
- ค่าเช่าอุปกรณ์	37,160.31	8,443.45	1,512.50	428.00	428.00	7,424.60	2,902.85	3,319.93	1,739.83	4,953.58	2,661.09	-	8,424.09	33,794.47	3,365.84	-	-	37,160.31	
- อุดหนุน	759,356.00	8,812.00	15,900.00	-	113,150.00	67,250.00	96,000.00	6,000.00	136,870.00	7,000.00	97,065.00	144,694.00	12,527.00	716,456.00	42,900.00	-	-	759,356.00	
- ค่าจ้างชั่วคราว	132,088.00	-	-	-	-	14,200.00	10,400.00	35,810.00	10,270.00	12,670.00	15,529.00	13,767.00	15,583.00	128,229.00	3,859.00	-	-	132,088.00	
4.2 งานจัดการศึกษาทางไกลและทางดาวเทียม																			
- ค่าตอบแทนให้สอนและวิจัย	657,022.82	226,647.00	-	-	63,190.00	4,000.00	49,147.82	38,826.00	5,000.00	-	29,800.00	21,400.00	253,811.00	465,174.82	191,848.00	-	-	657,022.82	
- อุดหนุน	134,797.00	8,240.00	-	-	-	9,100.00	-	22,450.00	20,100.00	11,255.00	-	29,117.00	2,775.00	94,797.00	40,000.00	-	-	134,797.00	
รวม	2,492,494.19	382,354.74	73,332.50	45,028.00	222,518.00	195,302.85	269,457.67	144,729.83	203,295.83	65,194.58	249,288.73	332,111.48	447,281.73	2,322,541.30	369,932.89	-	-	2,492,494.19	
5. กองทุนจัดการนิเทศ																			
- อุดหนุน	488,132.76	79,563.70	-	54,098.50	9,900.00	37,345.00	10,539.00	45,760.00	1,260.00	-	53,033.80	-	259,893.66	471,829.76	16,303.00	-	-	488,132.76	
รวม	488,132.76	79,563.70	-	54,098.50	9,900.00	37,345.00	10,539.00	45,760.00	1,260.00	-	53,033.80	-	259,893.66	471,829.76	16,303.00	-	-	488,132.76	
6. กองทุนบริหารโครงการ																			
- ค่าตอบแทนให้สอนและวิจัย	4,833.00	4,833.00	-	-	-	-	-	-	-	-	-	-	-	-	-	-	-	4,833.00	
รวม	4,833.00	4,833.00	-	-	-	-	-	-	-	-	-	-	-	-	-	-	-	4,833.00	
7. กองทุนบริหารคุณภาพ																			
- ค่าตอบแทนให้สอนและวิจัย	8,697,920.98	1,059,533.76	544,010.00	250,500.00	351,880.00	1,357,442.56	892,060.21	806,944.57	715,170.00	396,566.45	1,178,348.53	940,537.66	746,980.00	8,244,209.98	453,711.00	-	-	8,697,920.98	
- อุดหนุน	2,900,366.66	212,163.88	264,161.60	92,159.10	324,702.20	67,484.90	316,334.80	404,668.70	342,218.10	110,819.90	393,115.86	51,467.00	533,234.50	2,900,366.66	-	-	-	2,900,366.66	
รวม	11,598,287.64	1,271,697.64	808,171.60	342,659.10	676,582.20	1,424,927.46	1,208,395.01	1,211,613.27	1,057,388.10	507,386.35	1,571,464.39	992,004.66	1,280,214.50	11,144,576.64	453,711.00	-	-	11,598,287.64	
8. งบอุดหนุนพิเศษ																			
- งบอุดหนุนพิเศษ	19,193.55	-	-	-	19,193.55	-	-	-	-	-	-	-	-	19,193.55	-	-	-	19,193.55	
รวม	19,193.55	-	-	-	19,193.55	-	-	-	-	-	-	-	-	19,193.55	-	-	-	19,193.55	
รวมทั้งสิ้น	17,506,123.31	1,943,565.08	1,086,624.10	664,820.53	1,127,760.20	1,876,335.31	1,712,031.68	1,438,811.87	1,473,813.93	885,973.51	2,085,746.92	1,561,318.60	2,246,816.77	16,061,323.42	844,799.89	-	-	17,506,123.31	

หมายเหตุ

1. เดือนมิถุนายน 2555 จำนวนเงิน 1,712,031.68 บาท แบ่งได้ดังนี้

1. จำนวนปีการศึกษาประมาณรายได้อีกจ่ายจากงบฯ เดือน มิถุนายน 2555	1,446,711.68	บาท
2. ค่าจ้างสอนในโรงเรียนสอนพิเศษและทางดาวเทียม	60,320.00	บาท
3. ค่าจ้างสอนในโรงเรียนสอนพิเศษและทางดาวเทียม	5,000.00	บาท
รวม	1,712,031.68	บาท

2. ปีงบประมาณ 2555 ปีการศึกษา 2554

- 21 งานสนับสนุนการจัดการศึกษา หรือค่าตอบแทนให้สอนและวิจัย เริ่มจำนวนเงิน 127,208.29 บาท ถึง จำนวนเงิน 130,208.29 บาท
- 22 งานสนับสนุนการจัดการศึกษา หรือค่าเช่าอุปกรณ์ เริ่มจำนวนเงิน 11,443.45 บาท ถึง จำนวนเงิน 8,443.45 บาท

 (นางสาวเพ็ญศิริ สอนบุญเกิด)

สรุปค่าใช้จ่ายเงินรับฝาก (ตามระเบียบคุณวุฒิฐานของนัก) ปีงบประมาณ 2555

(ระหว่างวันที่ 1 ตุลาคม 2554 - 28 กันยายน 2555)

คณะทันตแพทยศาสตร์ มหาวิทยาลัยขอนแก่น

ที่	รายการ	ยอดรวม ปีงบ.2554	รายรับ 1 ต.ค.54 - 28 ก.ย.55	รวม รายรับ	เอกสารที่ 54 ฉบับที่เท่าไหร่	ไตรมาส 1			ไตรมาส 2			ไตรมาส 3			ไตรมาส 4			รวมทั้งหมด	ยอดคงเหลือ
						ก.ค.54	ก.ย.54	ธ.ค.54	ก.ค.55	ก.พ.55	มี.ค.55	เม.ย.55	พ.ค.55	มิ.ย.55	ก.ค.55	ก.ย.55	ธ.ค.55		
1	เงินฝาก - ส่วนที่รับเงินฝากที่ปฏิบัติงานในสถานพยาบาล	541,286.19	8,665,611.50	9,226,897.69	15,750.00	520,779.69	643,368.90	685,290.50	545,405.95	603,006.70	821,191.40	723,855.55	520,196.90	725,451.45	730,515.75	910,976.25	849,664.05	8,279,703.09	947,194.60
2	เงินฝาก - กองทุนประกันสังคม	583,897.40	120,200.00	704,097.40	1,500.00	1,500.00	1,500.00	1,500.00	11,500.00	-	3,000.00	1,500.00	1,500.00	21,500.00	1,500.00	1,500.00	11,500.00	58,000.00	646,097.40
3	เงินฝาก - กองทุนบำนาญข้าราชการ	246,146.47	-	246,146.47	-	-	-	-	-	-	-	-	-	-	-	-	-	-	246,146.47
4	เงินฝาก - กองทุนการฝึกนักรบรักษา ขบวนการแห่งชาติ	-	-	-	-	-	-	-	-	-	-	-	-	-	-	-	-	-	-
5	เงินฝาก - ส่วนที่รับค่าเช่าอาคาร	5,926.90	-	5,926.90	43,377.80	-	-	-	-	-	-	-	-	-	-	-	-	-	5,926.90
6	เงินฝาก - โครงการสวัสดิการ	10,800.00	75,940.00	86,740.00	-	-	39,360.00	-	-	-	-	-	14,100.00	-	-	-	-	53,460.00	33,280.00
7	เงินฝาก - โครงการสนับสนุนการดำเนินงาน	197,423.58	126,260.00	323,683.58	-	-	-	-	-	100,000.00	24,840.00	-	-	-	-	-	-	124,840.00	198,843.58
8	เงินฝาก - โครงการ Management of Dental Complications	9,840.00	-	9,840.00	-	-	-	-	9,840.00	-	-	-	-	-	-	-	-	-	9,840.00
9	เงินฝาก - โครงการ สนับสนุนการพัฒนาระบบบริการ	-	100,000.00	100,000.00	-	-	-	-	-	5,240.00	27,280.00	27,440.00	18,680.00	8,000.00	-	-	-	86,640.00	13,360.00
10	เงินฝาก - โครงการโครงการพัฒนาระบบบริการ	-	81,000.00	81,000.00	-	-	-	-	-	-	8,832.00	-	-	4,950.00	-	-	-	13,782.00	67,218.00
TA		1,595,320.54	9,189,011.50	10,784,332.04	60,627.80	522,279.69	684,228.90	686,790.50	556,905.95	708,246.70	885,143.40	752,795.55	554,476.90	759,001.45	732,015.75	912,476.25	861,164.05	8,616,425.09	2,167,906.95

สรุปลำดับชั้นของเอกสารในการจัดทำฎีกาเบิกจ่ายจากองค์กร

คณะทันตแพทยศาสตร์ มหาวิทยาลัยขอนแก่น

ประเภทของประเภท	เอกสารที่ส่ง			ลำดับชั้นของเอกสารในการจัดทำฎีกาเบิกจ่ายจากองค์กร												รวม	ฎีกาที่ส่งอนุมัติ	เอกสาร	รวม	
	จำนวน 2554	ปีงบ. 2555	รวมทั้งสิ้น	ฎีกาที่ส่งอนุมัติ																
				ก.ค.54	ก.ย.54	ธ.ค.54	ก.ค.55	ก.พ.55	มี.ค.55	เม.ย.55	พ.ค.55	มิ.ย.55	ก.ค.55	ก.ย.55	ธ.ค.55					
1	เงินฝาก - ส่วนที่รับเงินฝากที่ปฏิบัติงานในสถานพยาบาล	15,750.00	8,279,703.09	8,295,453.09	15,750.00	1,135,667.09	28,681.50	1,230,696.45	603,006.70	821,191.40	-	1,227,642.45	710,605.50	729,170.35	870,919.70	899,432.05	8,272,563.19	22,889.90	-	8,295,453.09
2	เงินฝาก - กองทุนประกันสังคม	1,500.00	58,000.00	59,500.00	1,500.00	3,000.00	-	1,500.00	11,500.00	-	3,000.00	1,500.00	-	3,000.00	20,000.00	3,000.00	48,000.00	11,500.00	-	59,500.00
3	เงินฝาก - กองทุนบำนาญข้าราชการ	-	-	-	-	-	-	-	-	-	-	-	-	-	-	-	-	-	-	-
4	เงินฝาก - กองทุนการฝึกนักรบรักษา ขบวนการแห่งชาติ	-	-	-	-	-	-	-	-	-	-	-	-	-	-	-	-	-	-	-
5	เงินฝาก - ส่วนที่รับค่าเช่าอาคาร	43,377.80	-	43,377.80	43,377.80	428.00	-	-	-	-	-	-	-	-	-	-	43,377.80	-	-	43,377.80
6	เงินฝาก - โครงการสวัสดิการ	-	53,460.00	53,460.00	-	-	39,360.00	-	-	-	-	-	14,100.00	-	-	-	53,460.00	-	-	53,460.00
7	เงินฝาก - โครงการสนับสนุนการดำเนินงาน	-	124,840.00	124,840.00	-	-	-	-	-	100,000.00	24,840.00	-	-	-	-	-	124,840.00	-	-	124,840.00
8	เงินฝาก - โครงการ Management of Dental Complications	-	-	-	-	-	-	-	-	-	-	-	-	-	-	-	-	-	-	-
9	เงินฝาก - โครงการ สนับสนุนการพัฒนาระบบบริการ	-	86,640.00	86,640.00	-	-	-	-	-	5,240.00	13,600.00	13,680.00	27,440.00	26,680.00	-	-	86,640.00	-	-	86,640.00
10	เงินฝาก - โครงการโครงการพัฒนาระบบบริการ	-	13,782.00	13,782.00	-	-	-	-	-	-	8,832.00	-	-	4,950.00	-	-	13,782.00	-	-	13,782.00
TA		60,627.80	8,616,425.09	8,677,052.89	60,199.80	1,138,895.09	68,641.50	1,232,196.45	614,506.70	926,431.40	50,272.00	1,242,822.45	752,145.50	763,800.35	890,919.70	902,432.05	8,642,662.99	34,389.90	-	8,677,052.89

(ผู้จัดทำ)
นางสาวพินิจิ สอนบุญเกิด

โรงพยาบาลทันตกรรม
รายงานยอดเงินคงเหลือบัญชีแยกประเภท
ประจำเดือนกันยายน 2555

ประเภท	ยอดคงเหลือ (31 ส.ค.55)		รับ- ส่ง (เดือน ก.ย.55)		ยอดคงเหลือ (28 ก.ย.55)	
	เดบิต	เครดิต	เดบิต	เครดิต	เดบิต	เครดิต
1 . บัญชีเงินสด	5,400.00	-	208,045.70	213,445.70	-	-
2 . บัญชีรายได้ค่ารักษาทางทันตกรรม	-	5,400.00	186,524.50	181,124.50	-	-
3 . บัญชีค่าขึ้นงานทางทันตกรรม (LAB)	-	-	26,921.20	26,921.20	-	-
รวม	5,400.00	5,400.00	421,491.40	421,491.40	-	-

หมายเหตุ แนวนบรายละเอียดประเภทค่ารักษาทางทันตกรรม

รายละเอียดประเภทการรักษาทางทันตกรรม

ประจำเดือนกันยายน 2555

ลำดับ	รหัสเบิก-จ่าย	ประเภทการรักษาทางทันตกรรม	จำนวนเงิน
6	38002	Biopsy หรือชิ้นเนื้อที่มีความยาวมากกว่า 2 ซม. แต่ไม่เกิน 5 ซม. (ค่าตรวจทางพยาธิ, ชิ้นเนื้อกระดูก)	300.00
8	38003	Biopsy หรือชิ้นเนื้อที่มีความยาวมากกว่า 5 ซม. (ค่าตรวจทางพยาธิ, ชิ้นเนื้อกระดูก)	700.00
17	41202	Dental film (การถ่ายภาพรังสีในช่องปาก Periapical การส่งถ่ายทั้งหมดไม่เกินราคาถ่ายทั้งปาก)	12,890.00
18	41202	Dental film (การถ่ายภาพรังสีแบบกัดสบต่อฟิล์ม; Occlusal film)	550.00
19	41202	Dental film (การถ่ายภาพรังสีในช่องปาก Bite wings)	120.00
21	41001	ภาพถ่ายเอ็กซเรย์ทั่วไป (ถ่ายภาพรังสีกะโหลกศีรษะ; skull facial bone survey)	300.00
24	41201	Panoramic (การถ่ายภาพรังสีเทคนิคพาโนรามิก)	15,000.00
25	41201	Cephalometry (การถ่ายภาพรังสีเทคนิคเซฟาโลเมทรี; Cephalometry, Lateral Ceph.)	2,100.00
26	41201	Cephalometry (การถ่ายภาพรังสีเทคนิคเซฟาโลเมทรี; Cephalometry, P.A. Ceph.)	1,500.00
27	41001	ภาพถ่ายเอ็กซเรย์ทั่วไป (การถ่ายภาพรังสีของมือ; hand and wrist)	750.00
34	44003	3D CT scan (การถ่ายภาพรังสีคอมพิวเตอร์ทางทันตกรรม 3 มิติ)	5,000.00
37	62101	ถอนฟัน (ฟันแท้)	6,550.00
38	62102	ถอนฟันที่ยาก (เช่น กรอบงรากฟัน)	1,800.00
41	62104	ผ่าตัดฟันคุดโดยไม่ต้องกรอกระดูกและฟัน (Soft tissue impaction)	5,400.00
42	62105	ผ่าตัดฟันคุดหรือฟันฝังโดยกรอกระดูกและฟัน (Bony impaction / embedded tooth) - Partial Bony	4,150.00
43	62106	ผ่าตัดฟันคุดหรือฟันฝังโดยกรอกระดูกและฟัน (Bony impaction / embedded tooth) - Complete Bony	300.00
54	62206	ขลิบและแต่งกระดูกเพื่อใส่ฟัน (Alveolectomy/Alveoloplasty)	200.00
57	62210	Torectomy, Osteotomy บน (ผ่าตัดปุ่มกระดูกงอกขากรรไกรบนด้านข้าง; Lateral exostosis - Maxilla) ไม่รวมค่า stent	200.00
61	62211	Torectomy, Osteotomy ล่าง (ผ่าตัดปุ่มกระดูกงอกขากรรไกรล่างด้านลิ้น; Torus mandibularis) ไม่รวมค่า stent	300.00
69	62204	Biopsy of oral hard tissue (ไม่รวมค่าตรวจชิ้นเนื้อ)	2,000.00
85	62401	Frenectomy / Frenoplasty	600.00

ลำดับ	รหัสเบิก-จ่าย	ประเภทการรักษาทางทันตกรรม	จำนวนเงิน
90	*	ผ่าตัดเลื่อนกระดูกขากรรไกรล่าง (Bilateral sagittal split ramus osteotomy) ไม่รวมค่า plate และ screw	20,000.00
-		plate และ screw	5,000.00
111	62310	Off Arch Bar	500.00
113	62205	Debridement and suturing แผลในช่องปาก	100.00
118	62507	Surgical stent	600.00
121	64101	ชุดหินน้ำยา (การทำทำความสะอาดฟัน ป้องกันโรคปริทันต์) ทั้งปาก	2,580.00
122	64102	Root planing / Curettage	1,300.00
125	64112	Crown lengthening	1,000.00
136	63101	เอ็นโดดอนต์บำบัดฉุกเฉิน	1,300.00
137	63110	การรักษาคลองรากฟัน - ฟันหน้า	4,550.00
138	63111	การรักษาคลองรากฟัน - ฟันกรามน้อย (เหมาะจ่าย 1-3 ราก)	6,750.00
157	*	การบูรณะด้วย Ketac silver (ราคาต่อ 1 แคปซูล)	600.00
161	*	เปลือกสบฟันแบบแข็ง (Hard occlusal splint) (ไม่รวมค่าแลปและวัสดุ)	2,500.00
170	*	ฉีดยาชาเฉพาะที่	30.00
174	67201	อุดฟันด้วยวัสดุ Amalgam - ด้านเดียว	970.00
175	67202	อุดฟันด้วยวัสดุ Amalgam - 2 ด้าน	2,080.00
176	67203	อุดฟันด้วยวัสดุ Amalgam - 3 ด้าน	930.00
178	67210	อุดฟันด้วยวัสดุสีเหมือนฟัน (Composite, GI, Flowable composite) - ด้านเดียว	6,860.00
179	67211	อุดฟันด้วยวัสดุสีเหมือนฟัน (Composite, GI, Flowable composite) - 2 ด้าน	3,180.00
180	67212	อุดฟันด้วยวัสดุสีเหมือนฟัน (Composite, GI, Flowable composite) - 3 ด้าน	1,350.00
181	67213	อุดฟันด้วยวัสดุสีเหมือนฟัน (Composite, GI, Flowable composite) - ตั้งแต่ 4 ด้านขึ้นไปหรือ Composite onlay (direct)	800.00
187	*	Sub-base และ Base (ต่อ cavity)	330.00
209	*	การเคลือบปิดร่องฟันด้านบดเคี้ยว (Sealant) - ฟันน้ำนม	150.00

ลำดับ	รหัสเบิก-จ่าย	ประเภทการรักษาทางทันตกรรม	จำนวนเงิน
211	*	อุดฟันด้วยเรซินเพื่อการป้องกัน (PRR) (คือ composite และ sealant)	1,200.00
218	9211	ครอบฟันน้ำนม (SSC)	300.00
232	9204	ฟันเทียมบางส่วนถอดได้ 1-5 ซี่ (ฐานอคริลิก)	300.00
237	9204	ฟันเทียมบางส่วนถอดได้ 1-5 ซี่ (ฐานโลหะหล่อ (PD), ไม่รวมค่าแลป, ความยากระดับ A: Tooth-borne)	1,300.00
253	9213	ฟันเทียมบางส่วนติดแน่น รวมค่าอุปกรณ์ต่างๆ ทั้งนี้ ไม่รวมรากฟันเทียม (ไม่ใช้การรักษา Full mouth rehabilitation)	11,000.00
276	*	พิมพ์ปากเพื่อทำหุ่นจำลองแบบฟัน (Working model)	600.00
280	*	ใส่เครื่องมือติดแน่น (ทั้งปาก)	31,500.00
281	*	ค่ารักษาโดยใช้เครื่องมือติดแน่น	5,000.00
-		ขึ้นงานทางทันตกรรม	26,921.20
-		ยา	5,754.50
รวม			208,045.70

โรงพยาบาลทันตกรรม
รายงานเงินนำส่ง
ณ วันที่ 28 กันยายน 2555

ประจำเดือน	เลขที่ใบนำส่งค่ารักษา	เลขที่ใบนำส่งค่า Lab	รายการ	จำนวนเงิน
กันยายน 2555	1/2555 - 244/2555	1/2555 - 122/2555	นำส่งเงินค่ารักษาทางทันตกรรม ค่าชิ้นงานทางทันตกรรมและวัสดุรากเทียม	3,087,196.30
	245/2555 - 268/2555	123/2555 - 131/2555		213,445.70
				3,300,642.00

จำนวนเงิน (ตัวอักษร) -สามล้านสามแสนหกร้อยสี่สิบสองบาทถ้วน-

(นางสาวจิตรลดา อย่างรัตนโชติ)
นักวิชาการเงินและบัญชี

โรงพยาบาลทันตกรรม
รายงานยอดเงินคงเหลือบัญชีแยกประเภท (นอกเวลาราชการ)
ประจำเดือนกันยายน 2555

ประเภท	ยอดคงเหลือ(31 ต.ค. 55)		รับ- ส่ง(เดือน ก.ย. 55)		ยอดคงเหลือ(30 ก.ย. 55)	
	เดบิต	เครดิต	เดบิต	เครดิต	เดบิต	เครดิต
1 . บัญชีเงินสด	62,017.60	-	2,509,849.40	2,178,398.60	393,468.40	-
2 . บัญชีรายได้ค่าบริการทางทันตกรรม 50%*	-	19,492.50	989,564.60	1,110,575.20	-	140,503.10
3 . บัญชีเงินรับฝาก-ค่าบริการทางทันตกรรม(50%)	-	19,200.00	966,394.60	1,085,852.70	-	138,658.10
4 . บัญชีค่าขึ้นงานทางทันตกรรม (LAB)	-	21,325.10	222,439.40	313,421.50	-	112,307.20
5 . บัญชีเงินทรองจ่าย	-	2,000.00	-	-	-	2,000.00
รวม	62,017.60	62,017.60	4,688,248.00	4,688,248.00	393,468.40	393,468.40

*** เงินรับฝาก-เจ้าหนี้50%**

เงินรับฝากเจ้าหนี้50% = เงินสด - ค่าLAB - ค่ายา - ค่าเอ็กซเรย์ X 50%

$$1,085,852.70 = (2,509,849.40 - 313,421.50 - 7,142.50 - 17,580 \times 50\%)$$

*** เงินรายได้ 50%**

เงินรายได้ 50% = เงินสด(นำส่ง) - บัญชีเงินรับฝาก-ค่าบริการทางทันตกรรม50% (นำส่ง) - ค่าLab(นำส่ง) - บัญชีรายได้ค่าบริการทางทันตกรรม50%(31ต.ค.55)+ บัญชีรายได้ค่าบริการทางทันตกรรม50%(30ก.ย.55)

$$1,110,575.20 = (2,178,398.60 - 966,394.60 - 222,439.40 - 19,492.50 + 140,503.10)$$

หมายเหตุ 1.แนบรายละเอียดประเภทค่าบริการทางทันตกรรม

รายละเอียดประเภทค่ารักษาทางทันตกรรม (คลินิกนอกเวลาราชการ)

ประจำเดือนกันยายน 2555

ลำดับ	รหัส	ประเภทค่ารักษา	จำนวนเงิน
		ค่าชิ้นงานทางทันตกรรม	313,421.50
		ยา	7,142.50
17	41202	Dental film (การถ่ายภาพรังสีในช่องปาก Periapical การส่งถ่ายทั้งหมดไม่เกินราคาถ่ายทั้งปาก)	17,580.00
36	62101	ถอนฟัน (ฟันน้ำนม)	6,700.00
37	62101	ถอนฟัน (ฟันแท้)	27,990.00
38	62102	ถอนฟันที่ยาก (เช่น กรอบ่งรากฟัน)	13,400.00
41	62104	ผ่าตัดฟันคุดโดยไม่ต้องกรอกระดูกและฟัน (Soft tissue impaction)	9,720.00
42	62105	ผ่าตัดฟันคุดหรือฟันฝังโดยกรอกระดูกและฟัน (Bony impaction / embedded tooth) - Complete Bony	14,470.00
43	62106	Coping - metal (ไม่รวมค่าแลป, ค่าโลหะ)	1,500.00
43	62106	ผ่าตัดฟันคุดหรือฟันฝังโดยกรอกระดูกและฟัน (Bony impaction / embedded tooth) - Complete Bony	30,700.00
49		ปลูกถ่ายฟัน (Tooth transplattation) (รวมหัตถการการผ่าหรือถอนฟันที่นำมาทดแทน)	2,000.00
54	62206	ขลิบและแต่งกระดูกเพื่อใส่ฟัน (Alveolectomy/Alveoloplasty)	1,600.00
61	62211	Torectomy, Ostectomy ล่าง (ผ่าตัดปุ่มกระดูกงอกขากรรไกรล่างด้านลิ้น; Torus mandibularis) ไม่รวมค่า stent, arch	1,500.00
63	62212	การผ่าตัดเลาะถุงน้ำ, ถุงหนองขนาดเล็ก (<1.5 cm)	1,000.00
64	62213	การผ่าตัดเลาะถุงน้ำ, ถุงหนองขนาดใหญ่ (>1.5 cm)	3,000.00
118	62507	Surgical stent, arch	4,000.00
119		ค่าผ่าตัดฝังรากฟันเทียม ทั้งชนิด 1 และ 2 ชั้นตอน (ไม่รวมค่าอุปกรณ์)	102,619.00
120	9212	ครอบฟันแท้ (ไม่รวมค่าอุปกรณ์, ไม่รวมค่าแลป)	21,000.00
121	64101	ชุดหินน้ำลาย (การทำความสะอาดฟัน ป้องกันโรคปริทันต์) ทั้งปาก	72,360.00
122	64102	Root planing / Curettage Qualdant	90,730.00
123	64110	Flap operation	7,800.00

รายละเอียดประเภทการรักษาทางทันตกรรม (คลินิกนอกเวลาราชการ)
ประจำเดือนกันยายน 2555

ลำดับ	รหัส	ประเภทการรักษา	จำนวนเงิน
124	64111	Osseous surgery	3,000.00
125	64112	Crown lengthening	36,700.00
126	64122	Mucogingival Surgery เบิกได้เฉพาะ Periodontitis ไม่ใช้การเสริมสวย - GTR (ไม่รวมค่าแผ่น Membrane และ Bone graft)	3,500.00
130	64130	การใส่ฝือกฟัน (Peridontal splint)	2,400.00
132	61101	เคลือบฟลูออไรด์ทั้งปาก (ไม่รวมการทำทำความสะอาดฟัน)	300.00
136	63101	เอ็นโดคอนต์บำบัดฉุกเฉิน	1,600.00
137	63110	การรักษาคลองรากฟัน - ฟันหน้า	73,000.00
138	63111	การรักษาคลองรากฟัน - ฟันกรามน้อย (เหมาะจ่าย 1-3 ราก)	45,200.00
139	63112	การรักษาคลองรากฟัน - ฟันกราม (เหมาะจ่าย 1-4 ราก)	138,400.00
144	63130	ฟอกสีฟัน (Non-vital Bleaching) เฉพาะกรณีต่อเนืองหลังการรักษาารากฟัน ไม่ใช้การเสริมสวย (ไม่รวม Barrier และค่าบูรณะฟันภายหลังการรักษาคลองรากฟัน)	2,300.00
154		การรื้อครอบฟัน	7,500.00
161		ฝือกสบฟันแบบแข็ง (Hard occlusal splint) (ไม่รวมค่าแลปและวัสดุ)	4,565.00
162		ฝือกสบฟันแบบนิ่ม (Soft occlusal splint)	1,500.00
164	64131	แก้ไขการสบฟันผิดปกติ - เฉพาะตำแหน่ง	1,000.00
174	67201	อุดฟันด้วยวัสดุ Amalgam - ด้านเดียว	13,800.00
175	67202	อุดฟันด้วยวัสดุ Amalgam - 2 ด้าน	25,100.00
176	67203	อุดฟันด้วยวัสดุ Amalgam - 3 ด้าน	4,500.00
177	67204	อุดฟันด้วยวัสดุ Amalgam - ตั้งแต่ 4 ด้านขึ้นไปหรือ Amalgam overlay	600.00
178	67210	อุดฟันด้วยวัสดุสีเหมือนฟัน (Composite, GI, Flowable composite) - ด้านเดียว	110,150.00
179	67211	อุดฟันด้วยวัสดุสีเหมือนฟัน (Composite, GI, Flowable composite) - 2 ด้าน	66,100.00
180	67212	อุดฟันด้วยวัสดุสีเหมือนฟัน (Composite, GI, Flowable composite) - 3 ด้าน	27,230.00

รายละเอียดประเภทคำรักษาทางทันตกรรม (คลินิกนอกเวลาราชการ)

ประจำเดือนกันยายน 2555

ลำดับ	รหัส	ประเภทคำรักษา	จำนวนเงิน
181	67213	อุดฟันด้วยวัสดุสีเหมือนฟัน(Composite, GI, Flowable composite) - ตั้งแต่ 4 ด้านขึ้นไปหรือComposite onlay (direct)	16,500.00
190		ขัดวัสดุบูรณะที่อุดมาจากภายนอกคณะฯ	100.00
191		การบูรณะแบบ Direct Veneer ด้วยคอมโพสิต	30,000.00
206	61101	เคลือบฟลูออไรด์ทั้งปาก (รวมค่าขัดฟัน)	6,250.00
209		การเคลือบปิดร่องฟันด้านบดเคี้ยว (Sealant) - ฟันน้ำนม	11,550.00
210		การเคลือบปิดร่องฟันด้านบดเคี้ยว (Sealant) - ฟันแท้	1,500.00
211		อุดฟันด้วยเรซินเพื่อการป้องกัน (PRR) (คือ composite และ sealant)	800.00
214	63104	ทำ Pulpectomy (ฟันน้ำนม) - ฟันหน้า	4,700.00
215	63105	ทำ Pulpectomy (ฟันน้ำนม) - ฟันหลัง	3,370.00
217	9211	ครอบฟันน้ำนม (ด้วยครีติก)	7,470.30
227		การติดตาม-การปรับเครื่องมือชนิดถอดได้	27,500.00
228	9203	ฟันเทียมทั้งปากถอดได้ 2 ชั้น บนและล่าง (ฐานอคริลิก)	20,000.00
229	9203	ฟันเทียมทั้งปากถอดได้ 2 ชั้น บนและล่าง (ฐานโลหะ, ไม่รวมค่าแลป)	3,000.00
230	9202	ฟันเทียมทั้งปากถอดได้ 1 ชั้น บนหรือล่าง (ฐานอคริลิก)	10,000.00
232	9204	ฟันเทียมบางส่วนถอดได้ 1-5 ซี่ (ฐานอคริลิก)	15,600.00
233	9205	ฟันเทียมบางส่วนถอดได้ มากกว่า 5 ซี่ (ฐานอคริลิก, ซี่แรก)	17,300.00
237	9204	ฟันเทียมบางส่วนถอดได้ 1-5 ซี่ (ฐานโลหะหล่อ (PD), ไม่รวมค่าแลป, ความยากระดับ A: Tooth-borne)	41,333.60
238	9204	ฟันเทียมบางส่วนถอดได้ 1-5 ซี่ (ฐานโลหะหล่อ (PD), ไม่รวมค่าแลป, ความยากระดับ B: Tissue-borne, รวม Functional impression และ Cast alteration)	11,890.00
239	9205	ฟันเทียมบางส่วนถอดได้ มากกว่า 5 ซี่ (ฐานโลหะหล่อ (PD) , ไม่รวมค่าแลป) ซี่แรก	80,260.80
244	9212	ครอบฟันแท้ (ไม่ใช้การรักษา Full mouth rehabilitation, ไม่รวมค่าแลป, ไม่รวมค่าโลหะ)	367,625.70
247		ครอบฟันชั่วคราว / สะพานฟันชั่วคราว	12,044.40

รายละเอียดประเภทค่ารักษาทางทันตกรรม (คลินิกนอกเวลาราชการ)
ประจำเดือนกันยายน 2555

ลำดับ	รหัส	ประเภทการรักษา	จำนวนเงิน
248	9214	ฟันเดียว (เดียวฟันและแกนฟัน รากเดียว, ไม่รวมค่าแลป, ไม่รวมค่าโลหะ)	71,876.00
249	9214	ฟันเดียว (เดียวฟันและแกนฟัน มากกว่า 1 ราก, ไม่รวมค่าแลป, ไม่รวมค่าโลหะ)	28,101.20
250	9214	ฟันเดียว (เดียวฟันสำเร็จรูป และแกนฟัน, รวมค่าวัสดุ)	12,000.00
253	9213	ฟันเทียมบางส่วนติดแน่น รวมค่าอุปกรณ์ต่างๆ ทั้งนี้ ไม่รวมรากฟันเทียม (ไม่ใช้การรักษา Full mouth rehabilitation)	255,292.00
254	9213	ฟันเทียมบางส่วนติดแน่น รวมค่าอุปกรณ์ต่างๆ ทั้งนี้ ไม่รวมรากฟันเทียม (การรักษา Full mouth rehabilitation ที่ไม่มีการเปลี่ยนแปลงมิติในแนวตั้ง)	16,107.40
255	9213	ฟันเทียมบางส่วนติดแน่น รวมค่าอุปกรณ์ต่างๆ ทั้งนี้ ไม่รวมรากฟันเทียม ฟันเทียมบางส่วนติดแน่น (การรักษา Full mouth rehabilitation ที่มีการเปลี่ยนแปลงมิติในแนวตั้ง)	37,000.00
257		รีดสะพานฟันหรือครอบโลหะ (ฟันหน้า)	1,000.00
258		รีดสะพานฟันหรือครอบโลหะ (ฟันหลัง)	1,000.00
262		เสริมฐานฟันเทียม (Reline) ครึ่งปาก	400.00
266		ซ่อมฟันเทียม (Repair)	900.00
267		เติมฟันในฟันเทียมแก่ผู้ป่วย 1-5 ซี่	500.00
270		พิมพ์ปากเพื่อทำแบบหล่อศึกษา (Study model)	3,500.00
271		ยึดครอบฟันเดิมด้วย Conventional cement	500.00
276		พิมพ์ปากเพื่อทำหุ่นจำลองแบบฟัน (Working model)	700.00
280		ใส่เครื่องมือติดแน่น (ทั้งปาก)	10,000.00
287		Orthodontic retainer ต่อขากรรไกร	2,500.00
		tem crown	1,000.00
		บูรณะฟันทั้งปาก	60,000.00
รวม			2,509,849.40

รายงานเงินคงเหลือประจำวัน

137

มหาวิทยาลัยนเรศวร

ประจำวันที่ ๓๐ เดือน กันยายน พ.ศ. 25๕๕

รายการ	จำนวนเงิน	หมายเหตุ
ธนบัตร	๓๙๙,๔๖๐.-	กรมรับ : ๑). ค่ารักษาพยาบาล = ๑๑๙,๑๖๑.๒๐ - นส. ๓๙๙/๖-๑๓, ๑๔-๑๕, ๑๖-๑๘, ๒๐-๒๑, / ๒๓-๒๕, ๒๖-๒๘, ๒๙, ๓๑, ๓๔-๔๓, / ๔๙-๕๐ - นส. ๔๐๐/ ๑-๓, ๔-๑๓, ๑๕-๑๘, ๒๑, ๒๓-๒๕, / ๒๖-๒๗ (มก. ลิก ๔๐๐/๓) ๒). ค่าซื้อวัสดุทางการแพทย์ = ๑๑๒,๓๐๖.๒๐ - นส. ๓๙๙/๑๓, ๑๖, ๑๙, ๒๒, ๒๖, ๒๘, ๓๐, ๓๑, ๓๓, ๓๕ - นส. ๔๐๐/๑๔, ๑๙, ๒๐, ๒๒, ๒๖ ๓). เงินทดรองจ่าย = ๑,๐๐๐.-
เหรียญกษาปณ์	๘. ๔๐	
เช็ค.....ฉบับ	2	
(อื่น ๆ ระบุชื่อ)		
.....		
.....		
รวมทั้งสิ้น.....บาท	๓๙๙,๔๖๘ ๔๐	

จำนวนเงิน (ตัวอักษร) สามแสนเก้าพันสี่ร้อยหกสิบแปดบาทสี่สิบสี่สตางค์

(ลงชื่อ)..... ศศิมาเจ้าหน้าที่การเงิน
 (ลงชื่อ)..... หัวหน้ากองคลัง

คณะกรรมการเก็บรักษาเงินได้ตรวจนับเงินและหลักฐานแทนตัวเงินถูกต้องตามรายการข้างต้นแล้ว
 จึงได้นำเงินเข้าเก็บรักษาไว้ในตู้เซฟ

..... กรรมการ กรรมการ ทราบแล้ว หัวหน้าส่วนราชการ กรรมการ สำเนาถูกต้อง ๑/๕
------------------	--	--

ข้าพเจ้าได้รับเงินและเอกสารแทนตัวเงิน ตามรายละเอียดข้างต้นนี้ไปแล้ว
 เมื่อวันที่ ๓๐ เดือน กันยายน พ.ศ. 25๕๕

ลงชื่อ..... ศศิมาเจ้าหน้าที่การเงิน

โรงพยาบาลทันตกรรม
รายงานเงินนำส่ง (คลินิกนอกเวลาราชการ)
ณ วันที่ 30 กันยายน 2555

ประจำเดือน	เลขที่ใบนำส่งค่ารักษา	เลขที่ใบนำส่งค่า Lab	รายการ	จำนวนเงิน	หมายเหตุ
กันยายน 2555	1/2555 - 218/2555 219/2555 - 238/2555	1/2555 - 161/2555 162/2555 - 177/2555	นำส่งเงินค่ารักษาทางทันตกรรม และค่า Lab	17,864,106.66 2,178,398.60	
				20,042,505.26	

จำนวนเงิน (ตัวอักษร) ยี่สิบล้านสี่หมื่นสองพันห้าร้อยห้าบาทยี่สิบหกสตางค์

(ลงชื่อ) นางสาวนุชจรี มีเกียรติสกุล เจ้าหน้าที่การเงิน

รายงานลูกหนี้โรงพยาบาลค้างชำระ
ประจำเดือนกันยายน 2555

ลำดับ	โรงพยาบาล	เรียกเก็บ (ครั้ง)	สิทธิเบิก	ชื่อ - สกุล (ผู้ป่วย)	จำนวนเงิน	รวม	รับชำระเงิน	คงเหลือ
1	สวรรคโลก	9	บัตรทอง	นางประนอม นาคมี	1,940	1,940	-	1,940
2	สวรรคโลก	9	บัตรทอง	นายมานิต เปียสาตร์	390	390	-	390
3	สวรรคโลก	8	บัตรทอง	นายคำจันทร์ เมืองมา	1,000	1,000	-	1,000
4	สวรรคโลก	8	บัตรทอง	นายพิเชษฐ์ คงแสง	140	140	-	140
5	สวรรคโลก	8	บัตรทอง	น.ส.จินตนา ปั้นป่วน	255			
			บัตรทอง	ด.ญ.พิมพ์ชนก รุ้รัมย์	755	1,010	-	1,010
6	สวรรคโลก	8	บัตรทอง	ด.ช.อัศนัย เฉิดฉาย	2,590	2,590	-	2,590
7	สวรรคโลก	7	บัตรทอง	ด.ญ.จิรพันธ์ สิบบุญ	1,480			
			บัตรทอง	ด.ช.อัศนัย เฉิดฉาย	190	1,670	-	1,670
8	สวรรคโลก	2	บัตรทอง	นายรสสุพร สุดา	290			
			บัตรทอง	นายณัฐพล บุญกำจัด	600	890	-	890
9	สวรรคโลก	6	บัตรทอง	นางทับ บุญเพ็ญ	854	854	-	854
10	กำแพงเพชร	1	ประกันสังคม	นางจุฑาทิพย์ ตาคำ	1,000	1,000	-	1,000
11	ทุ่งเสลี่ยม	1	บัตรทอง	นายมนัส สุริยะใหม่	580	580	-	580
12	กงไกรลาศ	6	บัตรทอง	น.ส.อังคณา พุ่มพวง	1,000	1,000	-	1,000
13	สวรรคโลก	6	บัตรทอง	น.ส.รัชฎาพร ทองดี	1,547	1,547	-	1,547
14	สวรรคโลก	6	บัตรทอง	นายภาณุพงศ์ คำเทวา	779	779	-	779
15	สวรรคโลก	6	บัตรทอง	นางัญชนก โพธิ์มัน	1,635	1,635	-	1,635
16	สวรรคโลก	5	บัตรทอง	น.ส.จรรยา รอบบุญ	3,119			
			บัตรทอง	นางจันทร์แรม อวารณ์	2,140	5,259	-	5,259
17	สวรรคโลก	5	บัตรทอง	นางเรียม คล้ายทรัพย์	2,894	2,894	-	2,894
18	สวรรคโลก	5	บัตรทอง	ด.ญ.ศิริลักษณ์ ฉิมพาลี	300	300	-	300
19	สวรรคโลก	5	บัตรทอง	นางเดือน อิมขาว	540	540	-	540
20	สวรรคโลก	4	บัตรทอง	นายอภิชาติ ทองมา	1,409			
			บัตรทอง	นางบุญยืน ทองคำ	1,614	3,023	-	3,023
21	พากทำ	3	บัตรทอง	นางเสวียน ตระบุตร	1,054	1,054	-	1,054
22	ศรีนคร	3	บัตรทอง	น.ส.ดอกไม้ พิษเนาวรัตน์	930	930	-	930
23	คีรีมาศ	2	บัตรทอง	น.ส.พัชรินทร์ กาทล้ำ	274	274	274	-
24	พุทธชินราช	2	บัตรทอง	นายธีรวัฒน์ จันทนสัญญากร	420	420	-	420
25	พิชิต	2	บัตรทอง	นางสาวทัศนีย์ จุลกลับ	390			
			บัตรทอง	นางสาวเบญจวรรณ ธรรมโชติ	30	420	-	420
26	สามง่าม	2	บัตรทอง	ด.ญ.มณฑิตา จุมพรม	4,289	4,289	-	4,289
27	ศรีนคร	3	บัตรทอง	นางสาวสำริทธิ์ เกตุพูน	332			
			บัตรทอง	นางสาวดอกไม้ พิษเนาวรัตน์	300	632	-	632
28	ศรีสัชชาลัย	1	บัตรทอง	นางทอง มูลเนร	24	24	-	24
29	กงไกรลาศ	3	บัตรทอง	นางสาวสุปราณี พุฒเกิด	300	300	-	300
30	พากทำ	3	บัตรทอง	นางเสวียน ตระบุตร	996	996	-	996
31	พิชัย	3	บัตรทอง	นางพยง อ่วมพิทยา	1,805	1,805	1,805	-
32	สสจ.กำแพงเพชร	2	บัตรทอง	นายหนูธรรม กุณเทียน	1,821			
			บัตรทอง	ด.ช.สราวุฒิ เชื้อรอด	400			
			บัตรทอง	นายสุนทร โนรอด	1,042			
			บัตรทอง	นางสาวมะลิ วาริด	2,080	5,343	-	5,343

ลำดับ	โรงพยาบาล	เรียกเก็บ (ครั้ง)	สิทธิเบิก	ชื่อ - สกุล (ผู้ป่วย)	จำนวนเงิน	รวม	รับชำระเงิน	คงเหลือ
33	สสจ.กำแพงเพชร	2	บัตรทอง	นางปา ชื่นทิม	300	300	-	300
34	สสจ.พิจิตร	2	บัตรทอง	ด.ญ.มณฑิตา จุมพรม	300	300	-	300
35	ชนแดน	2	บัตรทอง	นายไพศาล ขำชุม	704	704	-	704
36	สสจ.กำแพงเพชร	2	บัตรทอง	นางสาวเพ็ญวิภา หินิจดี	2,100	2,100	-	2,100
37	สสจ.พิจิตร	2	บัตรทอง	นายพวง จันท์แจ้ง	166	166	-	166
38	ศิริมาศ	2	บัตรทอง	นายประมงค์ แสงจันทร์	1,660	1,660	1,660	-
39	สสจ.พิจิตร	2	บัตรทอง	นายพวง จันท์แจ้ง	166	166	-	166
40	สสจ.กำแพงเพชร	2	บัตรทอง	นางสาวเพ็ญวิภา หินิจดี	5,200	5,200	-	5,200
41	พากท่า	2	บัตรทอง	นางเสวียน ตระบุตร	830	830	-	830
42	สสจ.พิจิตร	2	บัตรทอง	นางลัดดา ชันท์ศึกษา	3,534	3,534	-	3,534
43	สสจ.กำแพงเพชร	2	บัตรทอง	ด.ช.สราวุฒิ เชื้อรอด	1,100	1,100	-	1,100
44	ศิริมาศ	1	บัตรทอง	นางสาวจันทร์ทา ทับทิม	420			
			บัตรทอง	ด.ช.สุรศักดิ์ ปัญญาเครือ	1,065	1,485	1,485	-
45	ครินคร	1	บัตรทอง	นางดี สุภชาติ	930	930	-	930
46	มหาวิทยาลัยนเรศวร	1	บัตรทอง	นายนิรุทธิ์ สดใส	2,090			
			บัตรทอง	นางปราณี คงแท้	4,860			
			บัตรทอง	นางสาวสำรวย วงษาโรจน์	1,540			
			บัตรทอง	นายสมใจ พันธุ์เขียว	50			
			บัตรทอง	นายสะอาด ประกายสกุล	3,010			
			บัตรทอง	นางสาวนารี แซ่อู่	330			
			บัตรทอง	ด.ช.กรวิชญ์ บับพามง	505	12,385	-	12,385
47	มหาวิทยาลัยนเรศวร	1	ข้าราชการ	นางจันทร์พอง พันคำสาย	50			
			ข้าราชการ	นางสาวชญาดา วงศ์พันคำ	980	1,030	-	1,030
48	สุโขทัย	1	บัตรทอง	นางสาวสายทอง หมวงเพ็ชร	2,214			
			บัตรทอง	ด.ช.สายชล คุ่มเรือน	150	2,364	-	2,364
49	ศิริมาศ	1	บัตรทอง	นางนิตยา ฉิมสว่าง	2,114	2,114	2,114	-
50	สมเด็จพระพุทธราชาชนครไทย	1	บัตรทอง	ด.ช.พงษ์ศักดิ์ แซ่โล่	2,510	2,510	-	2,510
51	ท่าปลา	1	บัตรทอง	ด.ญ.ศรัณยา ชมภูน้อย	5,540	5,540	5,540	-
52	สสจ.พิจิตร	1	บัตรทอง	นายพวง จันท์แจ้ง	1,301	1,301	-	1,301
53	สสจ.กำแพงเพชร	1	บัตรทอง	ด.ญ.สุภาพร กอสัมพันธ์	180	180	-	180
54	สสจ.พิจิตร	1	บัตรทอง	นายพวง จันท์แจ้ง	659	659	-	659
55	มหาวิทยาลัยนเรศวร	1	บัตรทอง	นายจรัส หนูป่า	1,830	1,830	-	1,830
56	มหาวิทยาลัยนเรศวร	1	พรบ.	นายปฏิพาน แดงแสงทอง	390	390	-	390
57	มหาวิทยาลัยนเรศวร	1	ข้าราชการ	นายยง ทองดอนเหมือน	2,790	2,790	-	2,790
58	มหาวิทยาลัยนเรศวร	1	บัตรทอง	นายสมพงษ์ จารุเสนีย์	9,310			
			บัตรทอง	นายปิยะบุตร อินศิริ	2,300			
			บัตรทอง	ด.ญ.สุภัทรรศ ชุนโต	2,300	13,910	-	13,910
59	มหาวิทยาลัยนเรศวร	1	ข้าราชการ	นางสาวจิราภรณ์ หนูหน่าย	1,350			
			ข้าราชการ	นางทัศนีย์ นาคสวัสดิ์	414	1,764	-	1,764
60	ศิริมาศ	1	บัตรทอง	นางคำมูล ก้อนสูงเนิน	5,573	5,573	-	5,573
61	สวรรคโลก	1	บัตรทอง	นายภาณุวัฒน์ จันท์ทิม	525	525	-	525
62	ศรีสังวรสุโขทัย	1	บัตรทอง	นางสาวบังอร พร้อมเพรียง	332	332	-	332
จำนวนเงินรวม						119,200.00	12,878.00	106,322.00

หมายเหตุ: ลูกหนี้ รพ.คงเหลือยกมา	97,096.00 บาท	
ลูกหนี้ รพ.เดือนกันยายน 2555	<u>22,104.00 บาท</u>	ลำดับที่ (58 - 62)
รวม	119,200.00 บาท	
รับชำระเงิน เดือนกันยายน 2555	<u>12,878.00 บาท</u>	ลำดับที่ (23, 31, 38, 44, 49, 51)
คงเหลือ ยกไปเดือนตุลาคม 2555	<u><u>106,322.00 บาท</u></u>	

หมายเหตุ: ลำดับที่ 8, 10, 11 รอทางโรงพยาบาลมหาวิทยาลัยนเรศวร ดำเนินการเนื่องจากโรงพยาบาลต่างๆได้โอนเงินเข้าบัญชีของโรงพยาบาลมหาวิทยาลัยนเรศวร

รายงานค่ารักษาพยาบาลจากบัตรประกันสุขภาพถ้วนหน้า

ปีงบประมาณ 2555

(ตามบันทึกข้อตกลงการเข้าร่วมเป็นสถานพยาบาลเครือข่ายในโครงการหลักประกันสุขภาพถ้วนหน้า จังหวัดพิษณุโลกปี 2555)

ประจำเดือน	จำนวนผู้รับบริการ (ราย) ผู้ป่วยที่มีความซับซ้อนของโรคและมีความซับซ้อนในการรักษา	จำนวนผู้รับบริการ (ราย)	จำนวนเงิน (บาท)			
			ค่าใช้จ่ายจริง	ชดเชยจากคณะแพทย์	ยกเว้นค่ารักษาทางทันตกรรม	คณะขาดทุน
ตุลาคม 2554	-	181	33,148.00	27,458.00	-	5,690.00
พฤศจิกายน 2554	-	379	62,000.50	55,328.00	-	6,672.50
ธันวาคม 2554	-	230	36,901.00	32,436.00	-	4,465.00
มกราคม 2555	-	329	52,995.00	47,694.00	-	5,301.00
มกราคม 2555	2	-	4,330.00	4,330.00	-	-
กุมภาพันธ์ 2555	-	210	33,363.50	30,555.50	-	2,808.00
มีนาคม 2555	-	106	18,658.50	16,637.50	-	2,021.00
เมษายน 2555	-	6	1,161.50	1,050.00	-	111.50
พฤษภาคม 2555	-	89	13,296.50	11,899.50	-	1,397.00
มิถุนายน 2555	-	209	31,672.50	27,155.00	2,460.00	2,057.50
กรกฎาคม 2555	-	275	43,973.00	38,195.00	4,821.50	956.50
สิงหาคม 2555	-	193	32,146.00	28,378.00	3,073.00	695.00
สิงหาคม 2555	1	-	747.00	747.00	-	-
กันยายน 2555	-	174	30,814.50	26,054.50	3,986.00	774.00
รวม	3	2,381	395,207.50	347,918.00	14,340.50	32,949.00

**หมายเหตุ: ประกาศยกเว้นค่ารักษาทางทันตกรรม เริ่มใช้ตั้งแต่วันที่ 14 มิถุนายน 2555

สรุปรายการยกเว้นค่ารักษาทางทันตกรรม
ประกาศ ณ วันที่ 14 มิถุนายน 2555
ประจำเดือนกันยายน 2555

เลขที่เอกสาร	วคป.	ชื่อ - สกุล	สิทธิ	DN	ลำดับ	รายการ	จีฟัน	ยกเว้น (บาท)	นิตินัดทันตแพทย์ (ผู้รักษา)	อาจารย์ทันตแพทย์ (ผู้ตรวจ)
1	3 ก.ย. 55	นายสมชาย อภิวัฒน์ไพบูลย์	ไม่มีสิทธิเบิก	542656	174	อุดฟันด้วยวัสดุ Amalgam - ด้านเดียว	16	80	นพ. อิศราภรณ์	อ.ทญ. สุธรรมมา
2	3 ก.ย. 55	นางสาวช่อผกา หมูสีเสียด	ไม่มีสิทธิเบิก	552610	41	ผ่าตัดฟันคุดโดยไม่ต้องกรอกระดูกและฟัน	48	200	นพ. ภาคินโย	อ.ทญ. นิศากร
3	3 ก.ย. 55	นางสาวพรณิภา เทชธมา	บัตรทอง รพ.มท.	542859	42	ผ่าตัดฟันคุดโดยกรอกระดูกและฟัน - Partial Bony	38	77	นพ. พัทธิกา	อ.ทญ. นิศากร
4	3 ก.ย. 55	นางสาวดวงแก้ว มิตรบ้านยาง	บัตรทอง รพ.มท.	551450	175	อุดฟันด้วยวัสดุ Amalgam - 2 ด้าน	17 (OM)	150	นพ. สถิตดา	อ.ทญ. สุธรรมมา
5	3 ก.ย. 55	นางสาวอรทัย ยศวิชัย	บัตรทอง รพ.มท.	552516	41	ผ่าตัดฟันคุดโดยไม่ต้องกรอกระดูกและฟัน	38	60	นพ. สุพัตรา	อ.ทพ. พิเชิต
6	4 ก.ย. 55	นายเศกสิทธิ์ อิมฝั่ง	ไม่มีสิทธิเบิก	533034	37	ถอนฟัน (ฟันแท้)	18,28	100	นพ. กุวิวัฒน์	อ.ทญ. นิศากร
7	4 ก.ย. 55	นางสาวศิดดาพร พรหมเสื่อ	ไม่มีสิทธิเบิก	552046	138	การรักษาคลองรากฟัน - ฟันกรามน้อย (เหมาะจ่าย 1-3 ราก)	15	500	นพ. อิศรพงษ์	อ.ทญ. ณีตดา
8	4 ก.ย. 55	นายสมหวัง วงศ์ประเสริฐ	ไม่มีสิทธิเบิก	510937	37	ถอนฟัน (ฟันแท้)	16	50	นพ. กุวิวัฒน์	อ.ทญ. นิศากร
9	4 ก.ย. 55	นายเจ็ด เขื่อนตาเมษ	ไม่มีสิทธิเบิก	552694	37	ถอนฟัน (ฟันแท้)	46	50	นพ. ญานิภา	อ.ทญ. นิศากร
10	4 ก.ย. 55	นายพรพงษ์ จิงมีลาภ	ไม่มีสิทธิเบิก	543027	138	การรักษาคลองรากฟัน - ฟันกรามน้อย (เหมาะจ่าย 1-3 ราก)	24	500	นพ. สหรัฐ	อ.ทพ. นิรันดร์
11	4 ก.ย. 55	นางลำดวน ภุมรินทร์	ไม่มีสิทธิเบิก	492331	174	อุดฟันด้วยวัสดุ Amalgam - ด้านเดียว	37	200	นพ. วรวิวัฒน์	อ.ทญ. พงมลาภย์
12	4 ก.ย. 55	นางพิลิปดา ดีเหลือ	ไม่มีสิทธิเบิก	552246	37	ถอนฟัน (ฟันแท้)	12,15,22,34,35,42	300	นพ. วุฒพล	อ.ทพ. ไพโรจน์
13	4 ก.ย. 55	นางพิบูล วิเชียร	ประกันสังคม	551176	178	อุดฟันด้วยวัสดุสีเหมือนฟัน Composite - ด้านเดียว	46	150	นพ. สุทธิชัย	อ.ทพ. อภิวัฒน์
14	4 ก.ย. 55	นางสาวจินนา จุภาคม	บัตรทอง รพ.มท.	557593	41	ผ่าตัดฟันคุดโดยไม่ต้องกรอกระดูกและฟัน	38	60	นพ. ธนพร	อ.ทญ. นิศากร
15	4 ก.ย. 55	นางสาวอัมรา ทองกลิน	บัตรทอง รพ.มท.	542461	42	ผ่าตัดฟันคุดโดยกรอกระดูกและฟัน - Partial Bony	48	60	นพ. พิรญา	อ.ทญ. นิศากร
16	5 ก.ย. 55	นางสาวฉวีวรรณ พาสุทธิ	ไม่มีสิทธิเบิก	543862	174	อุดฟันด้วยวัสดุ Amalgam - ด้านเดียว	38	110	นพ. วรสิทธิ์	อ.ทญ. สุธรรมมา
					178	อุดฟันด้วยวัสดุสีเหมือนฟัน Composite - ด้านเดียว	34	150		
17	5 ก.ย. 55	นายณภัทร ลอสวัสดิ์	ไม่มีสิทธิเบิก	552710	42	ผ่าตัดฟันคุดโดยกรอกระดูกและฟัน - Partial Bony	38	200	นพ. วรัญญา	อ.ทพ. พิเชิต
18	5 ก.ย. 55	นายรณภัทร อุปสอด	ไม่มีสิทธิเบิก	543912	37	ถอนฟัน (ฟันแท้)	18	50	นพ. นฤมล	อ.ทญ. นิศากร
					42	ผ่าตัดฟันคุดโดยกรอกระดูกและฟัน - Partial Bony	48	200		
19	5 ก.ย. 55	นายประเสริฐศักดิ์ เลิศศิริ	ไม่มีสิทธิเบิก	551945	37	ถอนฟัน (ฟันแท้)	17	50	นพ. ภาสกร	อ.ทพ. พิเชิต
20	5 ก.ย. 55	นางน้อม สุภัทธรรม	ไม่มีสิทธิเบิก	551177	137	การรักษาคลองรากฟัน - ฟันหน้า	13	400	นพ. สราวุธ	อ.ทญ. ณีตดา
21	5 ก.ย. 55	นางสาววันเพ็ญ ยั่งยืน	ไม่มีสิทธิเบิก	552489	178	อุดฟันด้วยวัสดุสีเหมือนฟัน Composite - ด้านเดียว	21	180	นพ. อติดา	อ.ทญ. สุธรรมมา
22	5 ก.ย. 55	นายคำรณ ชาอนุารณ	ไม่มีสิทธิเบิก	552635	42	ผ่าตัดฟันคุดโดยกรอกระดูกและฟัน - Partial Bony	48	200	นพ. อัจฉรวาดี	อ.ทญ. ลลิตกร
23	5 ก.ย. 55	นายกันต์พิชัย วัฒนารัตน์	บัตรทอง รพ.มท.	552695	42	ผ่าตัดฟันคุดโดยกรอกระดูกและฟัน - Partial Bony	48	60	นพ. ศิรินทร์	อ.ทพ. พิเชิต
24	5 ก.ย. 55	นางสาวมัลลิกา แก้วโคคา	บัตรทอง รพ.มท.	551676	42	ผ่าตัดฟันคุดโดยกรอกระดูกและฟัน - Partial Bony	38	24	นพ. ภาควัฒน์	อ.ทญ. ลลิตกร
25	5 ก.ย. 55	นางสาวสุภาสินี หมิมตง	บัตรทอง รพ.มท.	543555	42	ผ่าตัดฟันคุดโดยกรอกระดูกและฟัน - Partial Bony	28,38	222.5	นพ. วันสินันท์	อ.ทญ. ลลิตกร

เลขที่ เอกสาร	วคป.	ชื่อ - สกุล	สิทธิ	DN	ลำดับ	รายการ	ซีพิน	ยกเว้น (บาท)	นิสิตทันตแพทย์ (ผู้รักษา)	อาจารย์ทันตแพทย์ (ผู้ตรวจ)
26	6 ก.ย. 55	นางสมพิศ ทุมทอง	ไม่มีสิทธิเบิก	543181	179	อุดฟันด้วยวัสดุเหมือนฟัน Composite - 2 ด้าน	16	200	นพท.ชนิษฐา	อ.ทญ.มยุรฉัตร
27	6 ก.ย. 55	นายเมธี ฉัตรทอง	ไม่มีสิทธิเบิก	552401	41	ผ่าตัดฟันคุดโดยไม่ต้องกรอกระดูกและฟัน	48	200	นพท.กชกร	อ.ทพ.โอฬาร
28	6 ก.ย. 55	นายธีรวัฒน์ สุขเอี่ยม	ไม่มีสิทธิเบิก	551535	42	ผ่าตัดฟันคุดโดยกรอกระดูกและฟัน - Partial Bony	38	200	นพท.พัชรวรรณ	อ.ทพ.โอฬาร
29	6 ก.ย. 55	นายมนตรี มั่งมีสัน	ไม่มีสิทธิเบิก	543198	179	อุดฟันด้วยวัสดุเหมือนฟัน Composite - 2 ด้าน	14	200	นพท.นฤมล	อ.ทญ.พจมาลัย
30	6 ก.ย. 55	นางสุภาวรัตน์ ติงอู่	ไม่มีสิทธิเบิก	552347	137	การรักษาคอลงรากฟัน - ฟันหน้า	21	400	นพท.वलสุคนธ์	อ.ทญ.พิรยา
31	6 ก.ย. 55	พระจงกล เกื้อนกุล	ประกันสังคม	551104	178	อุดฟันด้วยวัสดุเหมือนฟัน Composite - ด้านเดียว	24	150	นพท.ญานิกา	อ.ทญ.มยุรฉัตร
32	6 ก.ย. 55	นางเนตรนภา ไทโยใหม่	บัตรทอง รท.ม.น.	552730	178	อุดฟันด้วยวัสดุเหมือนฟัน Composite - ด้านเดียว	11,21	100	นพท.โปงยา	อ.ทญ.มยุรฉัตร
33	6 ก.ย. 55	นายสมยศ ป้อมทอง	บัตรทอง รท.ม.น.	552664	42	ผ่าตัดฟันคุดโดยกรอกระดูกและฟัน - Partial Bony	38	60	นพท.กฤตภาส	อ.ทพ.โอฬาร
34	6 ก.ย. 55	นางสาวประภัสสร กลวงษ์	บัตรทอง รท.ม.น.	552691	42	ผ่าตัดฟันคุดโดยกรอกระดูกและฟัน - Partial Bony	18	60	นพท.นิตการณ	อ.ทพ.โอฬาร
35	6 ก.ย. 55	นายพิรุณ วงษ์วิไล	บัตรทอง รท.ม.น.	540289	42	ผ่าตัดฟันคุดโดยกรอกระดูกและฟัน - Partial Bony	18	51	นพท.กวีดี	อ.ทพ.โอฬาร
36	6 ก.ย. 55	นายศุภศักดิ์ สายอิม	บัตรทอง รท.ม.น.	543324	42	ผ่าตัดฟันคุดโดยกรอกระดูกและฟัน - Partial Bony	38	60	นพท.สุธาทิพย์	อ.ทญ.ลลิตดา
37	6 ก.ย. 55	นายเจียงชัย สุขเมือง	บัตรทอง รท.ม.น.	552728	42	ผ่าตัดฟันคุดโดยกรอกระดูกและฟัน - Partial Bony	48	200	นพท.ทชวาลี	อ.ทพ.โอฬาร
38	6 ก.ย. 55	นายรังสรรค์ ละอองนวล	บัตรทอง รท.ม.น.	552421	42	ผ่าตัดฟันคุดโดยกรอกระดูกและฟัน - Partial Bony	48	60	นพท.กิรนนท์	อ.ทญ.ลลิตดา
39	7 ก.ย. 55	นายศพล งามเลิศ	ไม่มีสิทธิเบิก	550335	179	อุดฟันด้วยวัสดุเหมือนฟัน Composite - 2 ด้าน	21	200	นพท.กัญจิกา	อ.ทญ.มยุรฉัตร
40	7 ก.ย. 55	นางอติดา ดิษฐ์รอด	ไม่มีสิทธิเบิก	543064	178	อุดฟันด้วยวัสดุเหมือนฟัน Composite - ด้านเดียว	26	300	นพท.จิตรรชา	อ.ทญ.ศิริลาวัลย์
41	7 ก.ย. 55	นายอนุรักษ พิมพ์ศรี	บัตรทอง รท.ม.น.	552696	41	ผ่าตัดฟันคุดโดยไม่ต้องกรอกระดูกและฟัน	38	60	นพท.ภควัฒน์	อ.ทพ.จัญญพันธ์
42	7 ก.ย. 55	นางสาวคนกวัลย์ จินรัมย์	บัตรทอง รท.ม.น.	552752	37	ถอนฟัน (ฟันแท้)	15	5	นพท.จุฑาท	อ.ทพ.จัญญพันธ์
43	7 ก.ย. 55	นางสาวนุชนาฏ จันทาม	บัตรทอง รท.ม.น.	552733	41	ผ่าตัดฟันคุดโดยไม่ต้องกรอกระดูกและฟัน	48	24	นพท.พนมกร	อ.ทญ.ลลิตดา
44	7 ก.ย. 55	นางสาวปาจริย์ แก้วใส	บัตรทอง รท.ม.น.	542613	41	ผ่าตัดฟันคุดโดยไม่ต้องกรอกระดูกและฟัน	48	110	นพท.ธรรวัฒน์	อ.ทญ.นิตการ
45	7 ก.ย. 55	นายฐากร รักเกียรติเฝ้า	บัตรทอง รท.ม.น.	533690	41	ผ่าตัดฟันคุดโดยไม่ต้องกรอกระดูกและฟัน	18,28	224	นพท.ณัฐนันท์	อ.ทพ.จัญญพันธ์
46	7 ก.ย. 55	นายพิสิทธิ์ วสุวัฒน์ศรี	บัตรทอง รท.ม.น.	543487	43	ผ่าตัดฟันคุดโดยกรอกระดูกและฟัน - Complete Bony	38	45	นพท.อมรัตน์	อ.ทพ.จัญญพันธ์
47	10 ก.ย. 55	นายสุวัฒน์ แสงสวัสดิ์	ไม่มีสิทธิเบิก	551505	137	การรักษาคอลงรากฟัน - ฟันหน้า	22	400	นพท.สุธาทิพย์	อ.ทญ.พิรยา
48	10 ก.ย. 55	นางสาวบุญยัง มั่งมีสัน	ไม่มีสิทธิเบิก	551028	121	ซูดหินน้ำลาย - ทั้งปาก	-	100	นพท.อัจฉราวดี	อ.ทญ.สุทธิพลินทร์
49	10 ก.ย. 55	นายपालณวัฒน์ อัดโค	บัตรทอง รท.ม.น.	452288	42	ผ่าตัดฟันคุดโดยกรอกระดูกและฟัน - Partial Bony	48	60	นพท.ภทฐวุฒิ	อ.ทญ.นิตการ
50	10 ก.ย. 55	นางสาวลลิตา ศุภกิจโยธิน	บัตรทอง รท.ม.น.	543245	43	ผ่าตัดฟันคุดโดยกรอกระดูกและฟัน - Complete Bony	38	60	นพท.คมกริช	อ.ทญ.นิตการ
51	10 ก.ย. 55	นายจตุรงค์ โภแก้ว	บัตรทอง รท.ม.น.	541317	178	อุดฟันด้วยวัสดุเหมือนฟัน Composite - ด้านเดียว	14	30	นพท.กนกชนก	อ.ทญ.พจมาลัย
52	11 ก.ย. 55	นางสาวดารณี ไสวิทยสกุล	ไม่มีสิทธิเบิก	542731	178	อุดฟันด้วยวัสดุเหมือนฟัน Composite - ด้านเดียว	44	180	นพท.ธนพร	อ.ทญ.สุธรรมมา
53	11 ก.ย. 55	นางน้อย วชิรจจะ	ไม่มีสิทธิเบิก	550989	178	อุดฟันด้วยวัสดุเหมือนฟัน Composite - ด้านเดียว	21	150	นพท.พิชานัน	อ.ทญ.สุธรรมมา
54	11 ก.ย. 55	ส.ศ.ศราวุธ สุธรรมแปง	ไม่มีสิทธิเบิก	552239	42	ผ่าตัดฟันคุดโดยกรอกระดูกและฟัน - Partial Bony	48	200	นพท.วาริวัฒน์	อ.ทพ.ไพโรจน์
55	11 ก.ย. 55	นางสาวพรพภา ชุมพร	ไม่มีสิทธิเบิก	552640	42	ผ่าตัดฟันคุดโดยกรอกระดูกและฟัน - Partial Bony	38	200	นพท.กวีดี	อ.ทญ.นิตการ

เลขที่เอกสาร	วคป.	ชื่อ - สกุล	สิทธิ	DN	ลำดับ	รายการ	ซีฟัน	ยกเว้น (บาท)	นิสิตทันตแพทย์ (ผู้รักษา)	อาจารย์ทันตแพทย์ (ผู้ตรวจ)
56	11 ก.ย. 55	นางสาวช่อมภา หมูสีเสียด	ไม่มีสิทธิเบิก	552610	41	ผ่าตัดฟันคุดโดยไม่ต้องกรอกระดูกและฟัน	38	200	นพท.ภาคินอย	อ.ทพ.โพโรจน์
57	11 ก.ย. 55	นางสาวอภิญา ค่อย้วน	ไม่มีสิทธิเบิก	552797	43	ผ่าตัดฟันคุดโดยกรอกระดูกและฟัน - Complete Bony	48	200	นพท.ปกรณ์	อ.ทพ.โพโรจน์
58	11 ก.ย. 55	นางสาวมัส สายขุน	ไม่มีสิทธิเบิก	552479	137	การรักษากล่องรากฟัน - ฟันหน้า	21	400	นพท.บดินทร์	อ.ทพ.นิรันดร
59	11 ก.ย. 55	พระจงกล เกื้อนกุล	ประกันสังคม	551104	178	อุดฟันด้วยวัสดุสีเหมือนฟัน Composite - ด้านเดียว	24	150	นพท.ภูวนิภา	อ.ทพ.ณัฐธิดา
60	11 ก.ย. 55	นายชาคริต พึ่งเสื่อ	บัตรทอง รพ.ม.น.	551545	137	การรักษากล่องรากฟัน - ฟันหน้า	11	400	นพท.ยศธร	อ.ทพ.นิรันดร
61	12 ก.ย. 55	นายธีรยุทธ สุริยะพรหม	ไม่มีสิทธิเบิก	552698	42	ผ่าตัดฟันคุดโดยกรอกระดูกและฟัน - Partial Bony	48	200	นพท.วาริวัฒน์	อ.ทพ.โพโรจน์
62	12 ก.ย. 55	นางสาวกานต์สุภัท พรหมอินทร์	ไม่มีสิทธิเบิก	553305	38	ถอนฟันที่ยาก	38	200	นพท.กรรณิการ์	อ.ทพ.นิศากร
63	12 ก.ย. 55	นางสาวกิตติยา สังข์เครืออยู่	ไม่มีสิทธิเบิก	552819	42	ผ่าตัดฟันคุดโดยกรอกระดูกและฟัน - Partial Bony	48	200	นพท.ภควัฒน์	อ.ทพ.โพโรจน์
64	12 ก.ย. 55	นางสาวดาวเรือง แป้นชุมพล	ไม่มีสิทธิเบิก	543057	178	อุดฟันด้วยวัสดุสีเหมือนฟัน Composite - ด้านเดียว	12	150	นพท.ศิริกานต์	อ.ทพ.สุธรรมมา
65	12 ก.ย. 55	นางสาวชนันแก้ว จันทบุตร	ไม่มีสิทธิเบิก	543221	178	อุดฟันด้วยวัสดุสีเหมือนฟัน Composite - ด้านเดียว	17 (L)	150	นพท.ไปรยา	อ.ทพ.มยุรีชญ์
					179	อุดฟันด้วยวัสดุสีเหมือนฟัน Composite - 2 ด้าน	17 (BD)	200		
66	12 ก.ย. 55	นางสาวจิตสุภา คำคำ	ไม่มีสิทธิเบิก	551599	175	อุดฟันด้วยวัสดุ Amalgam - 2 ด้าน	15	150	นพท.ทัศนทวี	อ.ทพ.สุธรรมมา
67	12 ก.ย. 55	นางสาวอวิรรณ ทาสุทธิ์	ไม่มีสิทธิเบิก	543862	179	อุดฟันด้วยวัสดุสีเหมือนฟัน Composite - 2 ด้าน	26	200	นพท.วรลักษณ์	อ.ทพ.มยุรีชญ์
68	12 ก.ย. 55	ค.ญ.ธัชชญา อิศราภรณ์	ไม่มีสิทธิเบิก	552749	179	อุดฟันด้วยวัสดุสีเหมือนฟัน Composite - 2 ด้าน	11	230	นพท.เมธาสีทธิ์	อ.ทพ.ณัฐธิดา
69	12 ก.ย. 55	นางสาวกนกวิสัย จินรัมย์	บัตรทอง รพ.ม.น.	552752	42	ผ่าตัดฟันคุดโดยกรอกระดูกและฟัน - Partial Bony	48	60	นพท.ฉัตรณรงค์	อ.ทพ.นิศากร
70	12 ก.ย. 55	นางสาวอรณิชา น้อยพันธ์	บัตรทอง รพ.ม.น.	543827	43	ผ่าตัดฟันคุดโดยกรอกระดูกและฟัน - Complete Bony	38	60	นพท.หทัยภัทร	อ.ทพ.นิศากร
71	12 ก.ย. 55	นายเมธา บัวคำ	บัตรทอง รพ.ม.น.	551440	178	อุดฟันด้วยวัสดุสีเหมือนฟัน Composite - ด้านเดียว	27	130	นพท.ภควัฒน์	อ.ทพ.มยุรีชญ์
72	12 ก.ย. 55	นางสาวกิตติญา ศรีแก้ว	บัตรทอง รพ.ม.น.	552814	37	ถอนฟัน (ฟันแท้)	28	22.5	นพท.อัจฉราวดี	อ.ทพ.พิชิต
					42	ผ่าตัดฟันคุดโดยกรอกระดูกและฟัน - Partial Bony	38	200		
73	12 ก.ย. 55	นางสาวมาลินี คงรอด	บัตรทอง รพ.ม.น.	552734	42	ผ่าตัดฟันคุดโดยกรอกระดูกและฟัน - Partial Bony	38	45	นพท.เกวลิณ	อ.ทพ.โพโรจน์
74	12 ก.ย. 55	นายศรศักดิ์ แก้วคำสอน	บัตรทอง รพ.ม.น.	533891	42	ผ่าตัดฟันคุดโดยกรอกระดูกและฟัน - Partial Bony	48	36	นพท.ภูริวัฒน์	อ.ทพ.โพโรจน์
75	13 ก.ย. 55	นายธีรพงศ์ สงวนเนา	ไม่มีสิทธิเบิก	552617	42	ผ่าตัดฟันคุดโดยกรอกระดูกและฟัน - Partial Bony	48	200	นพท.พัทวิภา	อ.ทพ.โอฬาร
76	13 ก.ย. 55	นางอริดา ดิษฐ์รอด	ไม่มีสิทธิเบิก	543064	174	อุดฟันด้วยวัสดุ Amalgam - ด้านเดียว	27 (O)	80	นพท.จิตรเลขา	อ.ทพ.ณัฐธิดา
					178	อุดฟันด้วยวัสดุสีเหมือนฟัน Composite - ด้านเดียว	27 (B)	180		
77	13 ก.ย. 55	นายอดิภัทร สังข์ทอง	ไม่มีสิทธิเบิก	551230	42	ผ่าตัดฟันคุดโดยกรอกระดูกและฟัน - Partial Bony	48	200	นพท.สุชิตา	อ.ทพ.โอฬาร
78	13 ก.ย. 55	นางสาวสุรรัตน์ แป้นชุมพล	ไม่มีสิทธิเบิก	551882	175	อุดฟันด้วยวัสดุ Amalgam - 2 ด้าน	37	180	นพท.จงรัก	อ.ทพ.สุธรรมมา
79	13 ก.ย. 55	นายรังสรรค์ ละอองนวล	บัตรทอง รพ.ม.น.	552421	176	อุดฟันด้วยวัสดุ Amalgam - 3 ด้าน	25	30	นพท.พิรญา	อ.ทพ.สุธรรมมา
80	13 ก.ย. 55	นางสาวกนกพร สุวรรณขาว	บัตรทอง รพ.ม.น.	552043	42	ผ่าตัดฟันคุดโดยกรอกระดูกและฟัน - Partial Bony	38	60	นพท.กฤตภาส	อ.ทพ.โอฬาร
81	13 ก.ย. 55	นางสาวประภัสสร กุลวงษ์	บัตรทอง รพ.ม.น.	552691	41	ผ่าตัดฟันคุดโดยไม่ต้องกรอกระดูกและฟัน	28	60	นพท.นิติการณ์	อ.ทพ.สถิตกร
82	13 ก.ย. 55	นางสาวอาภา เทียนสิทธิ์	บัตรทอง รพ.ม.น.	533658	179	อุดฟันด้วยวัสดุสีเหมือนฟัน Composite - 2 ด้าน	25	30	นพท.อติดยา	อ.ทพ.สุธรรมมา

เลขที่ เอกสาร	วตป.	ชื่อ - สกุล	สิทธิ	DN	ลำดับ	รายการ	ซีฟัน	ยกเว้น (บาท)	นิสิตทันตแพทย์ (ผู้รักษา)	อาจารย์ทันตแพทย์ (ผู้ตรวจ)
83	13 ก.ย. 55	นางสาวทัศนีย์วรรณ ยอดสุทธิ	บัตรทอง รพ.ม.น.	551768	42	ผ่าตัดฟันคุดโดยกรอกระดูกและฟัน - Partial Bony	48	60	นพท.ภาคินอย	อ.ทพ.โอฬาร
84	13 ก.ย. 55	นางสาวธันยพร ฉายศรี	บัตรทอง รพ.ม.น.	552759	42	ผ่าตัดฟันคุดโดยกรอกระดูกและฟัน - Partial Bony	38	110	นพท.ธรรวรัตน์	อ.ทพ.โอฬาร
85	13 ก.ย. 55	นายสุทธิพงษ์ มุ่งเมือง	บัตรทอง รพ.ม.น.	552670	41	ผ่าตัดฟันคุดโดยไม่ต้องกรอกระดูกและฟัน	48	60	นพท.วิสมา	อ.ทพ.โอฬาร
86	14 ก.ย. 55	นายกฤษฎาพล โพธิ์นาค	ไม่มีสิทธิเบิก	551762	41	ผ่าตัดฟันคุดโดยไม่ต้องกรอกระดูกและฟัน	48	200	นพท.พัชรวรรณ	อ.ทพ.จรรยาพันธ์
87	14 ก.ย. 55	นางสาววิสนุ ประภัง	ไม่มีสิทธิเบิก	552860	42	ผ่าตัดฟันคุดโดยกรอกระดูกและฟัน - Partial Bony	48	200	นพท.อมรรัตน์	อ.ทพ.จรรยาพันธ์
88	14 ก.ย. 55	นางสาวดาวเรือง แป้นชุมผล	ไม่มีสิทธิเบิก	543057	176	อุดฟันด้วยวัสดุ Amalgam - 3 ด้าน	47 (BOD)	200	นพท.อิสรพงษ์	อ.ทพ.สุธรรมมา
					178	อุดฟันด้วยวัสดุสีเหมือนฟัน Composite - ด้านเดียว	47 (B-pit)	150		
89	14 ก.ย. 55	นางสาวเฉลียว เชื้อเดาว่า	ไม่มีสิทธิเบิก	552400	178	อุดฟันด้วยวัสดุสีเหมือนฟัน Composite - ด้านเดียว	34,45	330	นพท.ศิวาภรณ์	อ.ทพ.พจนมาลย์
90	14 ก.ย. 55	นางลำควน ภูรินทร์	ไม่มีสิทธิเบิก	492331	178	อุดฟันด้วยวัสดุสีเหมือนฟัน Composite - ด้านเดียว	44	150	นพท.วารวิวัฒน์	อ.ทพ.ณัฐธิดา
91	14 ก.ย. 55	นางวันเพ็ญ เนียมเที่ยง	ไม่มีสิทธิเบิก	543030	179	อุดฟันด้วยวัสดุสีเหมือนฟัน Composite - 2 ด้าน	45	200	นพท.ศิริกานต์	อ.ทพ.สุธรรมมา
92	14 ก.ย. 55	นายสมชาย อภิวัฒน์โพธิ์สุ	ไม่มีสิทธิเบิก	542656	174	อุดฟันด้วยวัสดุ Amalgam - ด้านเดียว	18	80	นพท.อิสราภรณ์	อ.ทพ.ณัฐธิดา
93	14 ก.ย. 55	นายภัทรพงศ์ ปังจวิก	บัตรทอง รพ.ม.น.	552525	42	ผ่าตัดฟันคุดโดยกรอกระดูกและฟัน - Partial Bony	38	60	นพท.ญาณิกา	อ.ทพ.จรรยาพันธ์
94	14 ก.ย. 55	นางสาวพิมพ์เพชร ปาระมิ	บัตรทอง รพ.ม.น.	552412	42	ผ่าตัดฟันคุดโดยกรอกระดูกและฟัน - Partial Bony	38	60	นพท.กรรณิการ์	อ.ทพ.จรรยาพันธ์
95	14 ก.ย. 55	นางสาวกนกพรรณ ชื่นโชติทรัพย์	บัตรทอง รพ.ม.น.	552862	37	ถอนฟัน (ฟันแท้)	18	5	นพท.ธรรวรัตน์	อ.ทพ.นิศากร
96	14 ก.ย. 55	นางสาวจุฬาลักษณ์ ม่วงปิ่น	บัตรทอง รพ.ม.น.	542521	42	ผ่าตัดฟันคุดโดยกรอกระดูกและฟัน - Partial Bony	28	60	นพท.นิติการณ์	อ.ทพ.โพธิ์โรจน์
97	14 ก.ย. 55	นางสาวชนิดา วารี	บัตรทอง รพ.ม.น.	551481	42	ผ่าตัดฟันคุดโดยกรอกระดูกและฟัน - Partial Bony	38	95	นพท.ฉัตรณรงค์	อ.ทพ.จรรยาพันธ์
98	14 ก.ย. 55	นางสาวปริญา ทิพย์สุโข	บัตรทอง รพ.ม.น.	552754	42	ผ่าตัดฟันคุดโดยกรอกระดูกและฟัน - Partial Bony	38	60	นพท.คมกริช	อ.ทพ.จรรยาพันธ์
99	14 ก.ย. 55	นายอติดี เอี่ยมสงคราม	บัตรทอง รพ.ม.น.	533557	41	ผ่าตัดฟันคุดโดยไม่ต้องกรอกระดูกและฟัน	38	60	นพท.ณัฐ	อ.ทพ.จรรยาพันธ์
100	17 ก.ย. 55	พระสิทธิชัย ปัญญาดา	ไม่มีสิทธิเบิก	551024	37	ถอนฟัน (ฟันแท้)	11	50	นพท.วิสมา	อ.ทพ.นิศากร
101	17 ก.ย. 55	นางอัญธิชา แผ่นทองดี	ไม่มีสิทธิเบิก	551200	137	การรักษาลงรากฟัน - ฟันหน้า	21	400	นพท.บุญวรรณ	อ.ทพ.พิทยา
102	18 ก.ย. 55	นายวราวุธ เครือมา	ไม่มีสิทธิเบิก	552906	37	ถอนฟัน (ฟันแท้)	18,47,48	150	นพท.พนมกร	อ.ทพ.ลลิตกร
103	18 ก.ย. 55	นายมานพ ภมรเดชากุล	ไม่มีสิทธิเบิก	543053	178	อุดฟันด้วยวัสดุสีเหมือนฟัน Composite - ด้านเดียว	38	150	นพท.ฐาตุร	อ.ทพ.อภิวัฒน์
104	18 ก.ย. 55	นางสาวชูศักดิ์ ทองคอนยอด	ไม่มีสิทธิเบิก	551828	178	อุดฟันด้วยวัสดุสีเหมือนฟัน Composite - ด้านเดียว	35	300	นพท.วิสมา	อ.ทพ.อภิวัฒน์
105	18 ก.ย. 55	นางลำควน ภูรินทร์	ไม่มีสิทธิเบิก	492331	178	อุดฟันด้วยวัสดุสีเหมือนฟัน Composite - ด้านเดียว	44,12	300	นพท.วารวิวัฒน์	อ.ทพ.อภิวัฒน์
106	18 ก.ย. 55	นายเสริม โฉมแดง	ไม่มีสิทธิเบิก	551068	180	อุดฟันด้วยวัสดุสีเหมือนฟัน Composite - 3 ด้าน	34	250	นพท.กนกชนก	อ.ทพ.ณัฐธิดา
107	18 ก.ย. 55	นายทัศนพันธ์ พัทธวนิช	ไม่มีสิทธิเบิก	551678	175	อุดฟันด้วยวัสดุ Amalgam - 2 ด้าน	46	150	นพท.แพรวโพลิน	อ.ทพ.อภิวัฒน์
108	18 ก.ย. 55	นางสาวอังค์ อยู่แก้ว	ไม่มีสิทธิเบิก	552356	176	อุดฟันด้วยวัสดุ Amalgam - 3 ด้าน	24	200	นพท.สุธีพรพรรณ	อ.ทพ.ณัฐธิดา
109	18 ก.ย. 55	นางน้อย วจิรัจจะ	ไม่มีสิทธิเบิก	550989	179	อุดฟันด้วยวัสดุสีเหมือนฟัน Composite - 2 ด้าน	24	200	นพท.พิชานัน	อ.ทพ.อภิวัฒน์
110	18 ก.ย. 55	ศ.ญ.หทัยชนก สอนวงษ์	ไม่มีสิทธิเบิก	552902	37	ถอนฟัน (ฟันแท้)	46	50	นพท.ศศิไศรชย์	อ.ทพ.ลลิตกร
111	18 ก.ย. 55	นางสาวดาวเรือง แป้นชุมผล	ไม่มีสิทธิเบิก	543057	174	อุดฟันด้วยวัสดุ Amalgam - ด้านเดียว	46	110	นพท.อิสรพงษ์	อ.ทพ.ณัฐธิดา

เลขที่ เอกสาร	วคป	ชื่อ - สกุล	สิทธิ	DN	ลำดับ	รายการ	ซีที	ยกเว้น (บาท)	นิสิตทันตแพทย์ (ผู้รักษา)	อาจารย์ทันตแพทย์ (ผู้ตรวจ)
112	18 ก.ย. 55	นางคารณิ ไสวทยสกุล	ไม่มีสิทธิเบิก	542731	175	อุดฟันด้วยวัสดุ Amalgam - 2 ด้าน	14	180	นพ.ธนพร	อ.ทญ.ณัฐธิดา
113	18 ก.ย. 55	นางสาวอรทัย ยศวิชัย	บัตรทอง รพ.ม.น.	552516	42	ผ่าตัดฟันคุดโดยกรอกระดูกและฟัน - Partial Bony	48	45	นพ.สุศักดิ์	อ.ทพ.ไพโรจน์
114	19 ก.ย. 55	นางสาวชลาภิการ ก่อแหลม	ไม่มีสิทธิเบิก	552403	37	ถอนฟัน (ฟันแท้)	18,48	100	นพ.ปิยวรรณ	อ.ทพ.พิชิต
115	19 ก.ย. 55	นางสาวเฉลียว เชื้อเภาว	ไม่มีสิทธิเบิก	552400	178	อุดฟันด้วยวัสดุสีเหมือนฟัน Composite - ด้านเดียว	45	150	นพ.ศิวาภรณ์	อ.ทญ.สุธรรมมา
					179	อุดฟันด้วยวัสดุสีเหมือนฟัน Composite - 2 ด้าน	23	200		
116	19 ก.ย. 55	นางสาวรุ่งกานต์ ทองอยู่สุข	ไม่มีสิทธิเบิก	543649	178	อุดฟันด้วยวัสดุสีเหมือนฟัน Composite - ด้านเดียว	22	150	นพ.กฤตภาส	อ.ทพ.วงศ์วัฒน์
117	19 ก.ย. 55	นางสาวรุ่งกานต์ ทองอยู่สุข	ไม่มีสิทธิเบิก	543649	157	การรักษาคอลงรากฟัน - ฟันหน้า	22	400	นพ.กฤตภาส	อ.ทพ.วงศ์วัฒน์
118	19 ก.ย. 55	นางสาวพรหมลพวรรณ สนั่นเอื้อ	บัตรทอง รพ.ม.น.	552813	42	ผ่าตัดฟันคุดโดยกรอกระดูกและฟัน - Partial Bony	38	45	นพ.กฤตภาส	อ.ทพ.ไพโรจน์
119	19 ก.ย. 55	นางสาวจินตนา จุกษม	บัตรทอง รพ.ม.น.	552593	42	ผ่าตัดฟันคุดโดยกรอกระดูกและฟัน - Partial Bony	48	45	นพ.ธนพร	อ.ทพ.พิชิต
120	19 ก.ย. 55	นางสาวสุธาทิพย์ คำเรืองศรี	บัตรทอง รพ.ม.น.	511627	41	ผ่าตัดฟันคุดโดยไม่ต้องกรอกระดูกและฟัน	28	114	นพ.ณัฐนันท์	อ.ทพ.ไพโรจน์
121	20 ก.ย. 55	นางสาวพอลิน บัวไค	ไม่มีสิทธิเบิก	552070	174	อุดฟันด้วยวัสดุ Amalgam - ด้านเดียว	27	110	นพ.กษมาภรณ์	อ.ทญ.มยุรีชัย
122	20 ก.ย. 55	นายคมกริช พิจารณา	ไม่มีสิทธิเบิก	551142	174	อุดฟันด้วยวัสดุ Amalgam - ด้านเดียว	47	80	นพ.กิตนันท์	อ.ทญ.ณัฐธิดา
123	20 ก.ย. 55	นางสาวเฉลียว เชื้อเภาว	ไม่มีสิทธิเบิก	552400	178	อุดฟันด้วยวัสดุสีเหมือนฟัน Composite - ด้านเดียว	33	150	นพ.ศิวาภรณ์	อ.ทญ.ณัฐธิดา
124	20 ก.ย. 55	นายเดวิทย์ กาญจนะ	ไม่มีสิทธิเบิก	543351	174	อุดฟันด้วยวัสดุ Amalgam - ด้านเดียว	47	50	นพ.ธวัชสพณ	อ.ทญ.ณัฐธิดา
125	20 ก.ย. 55	ค.ช.วิวิทย์พล เกิดบ้านใหม่	ไม่มีสิทธิเบิก	472618	180	อุดฟันด้วยวัสดุสีเหมือนฟัน Composite - 3 ด้าน	22	250	นพ.สันศนี	อ.ทญ.ณัดดา
126	20 ก.ย. 55	นางณัฐชนันท์ คำมะณี	ไม่มีสิทธิเบิก	543956	175	อุดฟันด้วยวัสดุ Amalgam - 2 ด้าน	46	180	นพ.ภลิตา	อ.ทญ.ณัฐธิดา
127	20 ก.ย. 55	นายเพย สิงห์ล่อ	ไม่มีสิทธิเบิก	551423	37	ถอนฟัน (ฟันแท้)	21	50	นพ.ฐาภุร	อ.ทพ.โอฬาร
128	20 ก.ย. 55	นายมานพ กมรเดชากุล	ไม่มีสิทธิเบิก	543053	179	อุดฟันด้วยวัสดุสีเหมือนฟัน Composite - 2 ด้าน	31	200	นพ.ฐาภุร	อ.ทญ.มยุรีชัย
129	20 ก.ย. 55	นายสมชาย ทาลี	ไม่มีสิทธิเบิก	550965	176	อุดฟันด้วยวัสดุ Amalgam - 3 ด้าน	45	200	นพ.พัทวิภา	อ.ทญ.มยุรีชัย
130	20 ก.ย. 55	นางสาวนิภา แซ่อึ้ง	ไม่มีสิทธิเบิก	542881	175	อุดฟันด้วยวัสดุ Amalgam - 2 ด้าน	26	150	นพ.กิตนันท์	อ.ทญ.สุธรรมมา
131	20 ก.ย. 55	นายอภิภัทร สังข์ทอง	ไม่มีสิทธิเบิก	551230	137	การรักษาคอลงรากฟัน - ฟันหน้า	12	400	นพ.กชกร	อ.ทญ.คุณเมคคจิตต์
132	20 ก.ย. 55	นายคำรณ ไชศรี	บัตรทอง รพ.ม.น.	551953	41	ผ่าตัดฟันคุดโดยไม่ต้องกรอกระดูกและฟัน	28	67	นพ.นิสิกันต์	อ.ทพ.โอฬาร
133	20 ก.ย. 55	นางสาวอัญญาพร ฉายศรี	บัตรทอง รพ.ม.น.	552759	42	ผ่าตัดฟันคุดโดยกรอกระดูกและฟัน - Partial Bony	48	110	นพ.ธารารัตน์	อ.ทพ.โอฬาร
134	20 ก.ย. 55	ค.ช.อรรณพ ชันอำนาจ	บัตรทอง รพ.ม.น.	551106	37	ถอนฟัน (ฟันแท้)	46	50	นพ.ฉัตรณรงค์	อ.ทญ.สุปัญญา
135	20 ก.ย. 55	นางสาวจางวิพรพรณ ประเสริฐสุวรรณ	บัตรทอง รพ.ม.น.	551480	42	ผ่าตัดฟันคุดโดยกรอกระดูกและฟัน - Partial Bony	38	60	นพ.กนกชนก	อ.ทพ.โอฬาร
136	20 ก.ย. 55	นายเจริญชัย สุขเมือง	บัตรทอง รพ.ม.น.	552728	42	ผ่าตัดฟันคุดโดยกรอกระดูกและฟัน - Partial Bony	38	60	นพ.ทวิชนัน	อ.ทพ.โอฬาร
137	20 ก.ย. 55	นายธนกร รักเสมอ	บัตรทอง รพ.ม.น.	552276	180	อุดฟันด้วยวัสดุสีเหมือนฟัน Composite - 3 ด้าน	16	80	นพ.อมรรัตน์	อ.ทญ.ณัฐธิดา
138	21 ก.ย. 55	นางสาวปัสสรา ทัดสามิ	ไม่มีสิทธิเบิก	540425	41	ผ่าตัดฟันคุดโดยไม่ต้องกรอกระดูกและฟัน	28	200	นพ.ณัฐนันท์	อ.ทพ.พิชิต
139	21 ก.ย. 55	นางสาวสุนทรีย์ เกตุมา	ไม่มีสิทธิเบิก	552613	175	อุดฟันด้วยวัสดุ Amalgam - 2 ด้าน	44	150	นพ.ปวิศรา	อ.ทญ.สุธรรมมา
140	21 ก.ย. 55	นางสมควร คล้อยชานา	ไม่มีสิทธิเบิก	540589	178	อุดฟันด้วยวัสดุสีเหมือนฟัน Composite - ด้านเดียว	26	150	นพ.สุนิสา	อ.ทญ.ณัฐธิดา

เลขที่เอกสาร	วคป.	ชื่อ - สกุล	สิทธิ	DN	ลำดับ	รายการ	ซีฟัน	ยกเว้น (บาท)	บิลิคทันตแพทย์ (ผู้รักษา)	อาจารย์ทันตแพทย์ (ผู้ตรวจ)
141	21 ก.ย. 55	นางเฉลียว เชื้อถาวร	ไม่มีสิทธิเบิก	552400	178	อุดฟันด้วยวัสดุสีเหมือนฟัน Composite - ด้านเดียว	35	150	นพ.วรลักษณ์	อ.ทญ.พจนาลัย
142	21 ก.ย. 55	นางมนฤทัย มั่นจิตต์	ไม่มีสิทธิเบิก	543355	178	อุดฟันด้วยวัสดุสีเหมือนฟัน Composite - ด้านเดียว	22	150	นพ.พชัยภัทร	อ.ทญ.สุธรรมมา
143	21 ก.ย. 55	นางคนึง ขาวสุข	ไม่มีสิทธิเบิก	551302	179	อุดฟันด้วยวัสดุสีเหมือนฟัน Composite - 2 ด้าน	47	200	นพ.อัจฉรวราตี	อ.ทญ.สุธรรมมา
144	21 ก.ย. 55	นายสาขันธ์ อินบัวทอง	ไม่มีสิทธิเบิก	540418	121	อุดฟันน้ำลาย - ทั้งปาก	-	60	นพ.เพียงขวัญ	อ.ทพ.อนุพันธ์
145	21 ก.ย. 55	นางสาวเบญจมาศ ใจแสง	บัตรทอง รพ.มณ.	523790	41	ผ่าตัดฟันคุดโดยไม่ต้องกรอกระดูกและฟัน	18	24	นพ.ชัชวาลย์	อ.ทพ.พิเชิ
จำนวนเงินรวมทั้งสิ้น (-สองหมื่นสองพันสี่ร้อยแปดสิบหกบาทถ้วน-)								22,486.00		

สรุปจำนวนผู้ป่วยและจำนวนเงินที่ขอยกเว้นค่ารักษาทางทันตกรรม
 (ตามประกาศยกเว้นค่ารักษาทางทันตกรรม ณ วันที่ 14 มิถุนายน 2555)

ประจำเดือน	มิถุนายน	กรกฎาคม	สิงหาคม	กันยายน	รวม
จำนวนผู้ป่วย (ราย)	32	148	127	145	452
จำนวนเงิน (บาท)	2,460	21,146.50	19,603.00	22,486.00	65,695.50

กราฟแสดงจำนวนผู้ป่วย

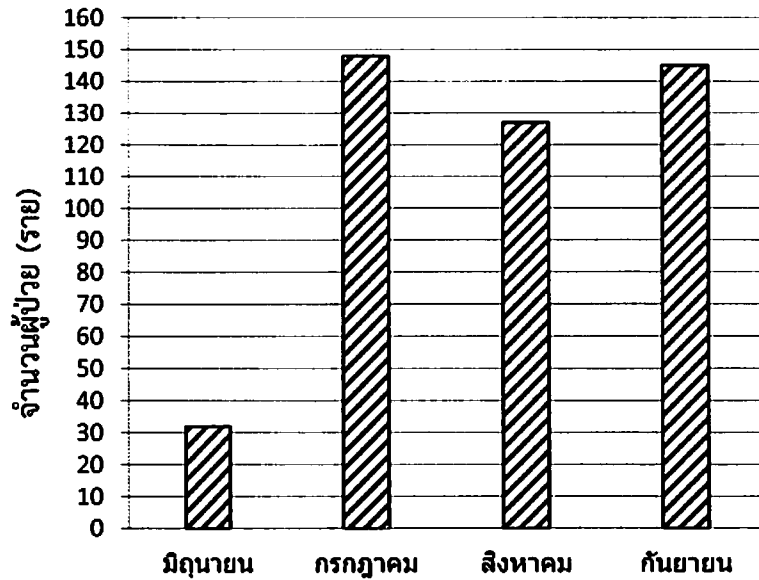

กราฟแสดงจำนวนเงิน

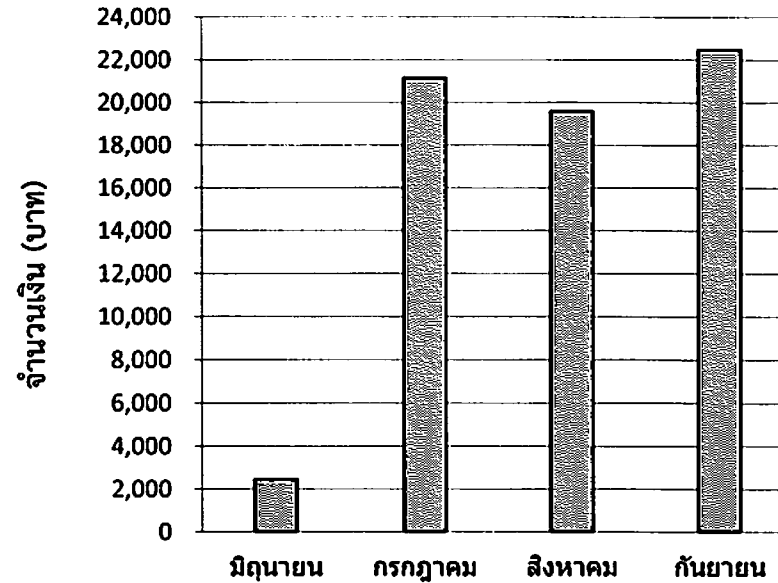

ทะเบียนคุมค่าขึ้นงานทางทันตกรรม สิ้นสุด ณ วันที่ 3 ตุลาคม 2555

คลินิกในเวลาราชการ

ตรวจรับ(เจ้าหนี้)

ว/ด/ป	ว/ด/ป ตามใบส่งของ	ใบส่งของ Inv.	ชื่อเจ้าหนี้ (บริษัท)	ลูกหนี้(คนไข้)			ทันตแพทย์/นิสิต		จำนวนเงิน
				ชื่อ	สกุล	DN	ชื่อ	สกุล	
7 ก.ย. 55		225057	เด็นทาเนียร์	วิชัย	วิทยานุกรง		นพ.วิสมา	วิทยานุกรง	1,712.00
20 ก.ย. 55		323816	พีจี	ทรงพล	สายอรุณ	532209	นพ.ฉัตรกมล	เสนาพันธ์	214.00
20 ก.ย. 55		323939	พีจี	สุพิชญา	ทุกทอง	533748	ทญ.อรวรรณ		214.00
24 ก.ย. 55		226694	เด็นทาเนียร์	เลิศพร	อรรถโกมล	531778	นพ.วิศเวศ	คารมปราชญ์	460.10
24 ก.ย. 55		324063	พีจี	ประภัสสร	สุขขิม	541244	ทญ.กรศินิรา	วังดี	791.80
28 ก.ย. 55		227346	เด็นทาเนียร์	ทวิวงศ์	เทียนเสรี		นพ.อิสรากรณ์	ภมรสุทรวิจิต	203.30
28 ก.ย. 55		324694	พีจี	ศุภมาศ	โชติรัตน์	543709	นพ.บุษกร	วราธิศวปติ	1,016.50
1 ต.ค. 55		324752	พีจี	พิชญ	บุญดิษฐ์	551105	นพ.ธีรวัฒน์	สุขไปตา	2,846.20
2 ต.ค. 55		227667	เด็นทาเนียร์	พะเยา	คะระวานิช		นพ.วรัญญู	อ่อนสี	3,424.00
2 ต.ค. 55		227688	เด็นทาเนียร์	สำคัญ	ทองน้อย		นพ.รพีพรรณ	นะภีใจ	3,424.00
2 ต.ค. 55		324874	พีจี	สิทธิชัย	ปัญญา	543005	นพ.พิมพ์ประภา	คัมมาตย์	2,022.30
2 ต.ค. 55		324978	พีจี	มณีบุษ	ทัศนเจริญ	551772	นพ.บุษกร	วราธิศวปติ	7,115.50
2 ต.ค. 55		324979	พีจี	จริยา	อิมหมี่	512441	ทญ.อมรรัตน์	อิมหมี่	2,311.20
รวมทั้งสิ้น									25,754.90

ทะเบียนคุมค่าชิ้นงานทางทันตกรรม สิ้นสุด ณ วันที่ 3 ตุลาคม 2555

คลินิกนอกเวลาราชการ

ตรวจรับ(เจ้าหน้าที่)

ว/ด/ป	วตป. ครบกำหนด	ใบส่งของ Inv.	ชื่อเจ้าหน้าที่		ถูกหนี(คนไข้)		ทันตแพทย์		จำนวนเงิน
			(บริษัท)	ชื่อ	สกุล	DN	ชื่อ	สกุล	
25 พ.ย. 54		195226	เด็มหาเนียร์	ธัญวรรณ	ปลื้มเปี่ยม	531069	ทพ.สุธรรมมา	จรัสศรี	642.00
2 ธ.ค. 54		195751	เด็มหาเนียร์	anthony	duffield	513332	ทพ.ยศณรงค์	อิมหน้า	1,198.40
23 ธ.ค. 54		197601	เด็มหาเนียร์	มนัส	เกตุทัตทิมา	543906	ทพ.ศรัณย์	วงศ์จรรยาโรจน์	171.20
13 ม.ค. 55		199453	เด็มหาเนียร์	วิษณุ			ทพ.ยศณรงค์	อิมหน้า	513.60
30 ม.ค. 55		300656	พีซี	ภัทรพงษ์	กลั่นขจร	543480	ทพ.ภัชชพล	สำเนียง	2,461.00
20 ก.พ. 55		203695	เด็มหาเนียร์	อำไพ	บริสุทธิ์		ทพ.ศรัณย์	วงศ์จรรยาโรจน์	1,498.00
14 มี.ค. 55		305742	พีซี	กฤติมา	พรหมใจ	550238	ทพ.สุธรรมมา	จรัสศรี	214.00
23 เม.ย. 55		309083	พีซี	มณฑา	อุ้นไพโร		ทพ.สุธรรมมา	จรัสศรี	214.00
8 พ.ค. 55		211851	เด็มหาเนียร์	จรัญ	หนองหลวง		ทพ.ยศณรงค์	อิมหน้า	1,155.60
10 พ.ค. 55		212252	เด็มหาเนียร์	วิมาลา	จิตติวงศ์จันทร์	550982	ทพ.ยศณรงค์	อิมหน้า	160.50
10 พ.ค. 55		212250	เด็มหาเนียร์	ลานนา	โชติสกุล	550696	ทพ.ยศณรงค์	อิมหน้า	6,345.10
10 พ.ค. 55		310707	พีซี	พรนภา	เพ็ชรอำไพ	550684	ทพ.ภัชชพล	สำเนียง	909.50
14 มิ.ย. 55		314168	พีซี	อัษฎพร	รักจิตะวัฒนา	532771	ทพ.หทัยรัตน์	เลชะธนะ	10,946.10
21 มิ.ย. 55		216807	เด็มหาเนียร์	นภาพรรณ	พึงเจียม	510774	ทพ.หทัยรัตน์	เลชะธนะ	834.60
10 ก.ค. 55		218866	เด็มหาเนียร์	นนนันท	นวลคำ	523189	ทพ.ยศณรงค์	อิมหน้า	385.20
31 ก.ค. 55		318716	พีซี	ปีพมา	สุพรรณกุล	550812	ทพ.หทัยรัตน์	เลชะธนะ	6,024.10
6 ส.ค. 55		221128	เด็มหาเนียร์	วิจิตรา	ชาญฤทธิเสนา		ทพ.ยศณรงค์	อิมหน้า	577.80
7 ส.ค. 55		221661	เด็มหาเนียร์	วนิดา	ศรีคำ	540207	ทพ.ศรัณย์	วงศ์จรรยาโรจน์	310.30
14 ส.ค. 55		222372	เด็มหาเนียร์	ภาณุ	เข็มเพชร		ทพ.ยศณรงค์	อิมหน้า	770.40
28 ส.ค. 55		321099	พีซี	วรรณพร	หมีเทศ	470838	ทพ.นวกรณ์	จิตติภิมย์ศักดิ์	727.60
28 ส.ค. 55		223974	เด็มหาเนียร์	ด.ต.สมาน	ยอดหาญ	451603	ทพ.ยศณรงค์	อิมหน้า	4,237.20
5 ก.ย. 55		224892	เด็มหาเนียร์	ปราเรียน	บุญมา		ทพ.ยศณรงค์	อิมหน้า	5,778.00
7 ก.ย. 55		225056	เด็มหาเนียร์	ศุภลักษณ์	จิรัชพินทุ		ทพ.ยศณรงค์	อิมหน้า	160.50
10 ก.ย. 55		322581	พีซี	ธนพร		541718	ทพ.พจนาลัย		2,450.30
10 ก.ย. 55		322488	พีซี	สุภาพร		551960	ทพ.นวกรณ์	จิตติภิมย์ศักดิ์	1,112.80
11 ก.ย. 55		225553	เด็มหาเนียร์	เฉลิมพรรณ	บุญมาก	551658	ทพ.ธนพล	ศรีสุวรรณ	470.80
11 ก.ย. 55		322761	พีซี	สุจินดา	จำพันธ์	551769	ทพ.ธนพล	ศรีสุวรรณ	2,279.10
14 ก.ย. 55		323099	พีซี	พ.อ.โกมล	สุทธิวรกุล	543847	ทพ.ธนพล	ศรีสุวรรณ	3,894.80
14 ก.ย. 55		323206	พีซี	พงศกรณ	ผะอับเพชร	551332	ทพ.ธนพล	ศรีสุวรรณ	1,936.70
14 ก.ย. 55		225901	เด็มหาเนียร์	มนัสชัย			ทพ.ยศณรงค์	อิมหน้า	256.80
17 ก.ย. 55		323278	พีซี	วรรณพร	หมีเทศ	470838	ทพ.นวกรณ์	จิตติภิมย์ศักดิ์	1,958.10
17 ก.ย. 55		226267	เด็มหาเนียร์	ศศิพร	บัวหงส์		ทพ.ยศณรงค์	อิมหน้า	160.50
17 ก.ย. 55		226268	เด็มหาเนียร์	วันชัย			ทพ.ศรัณย์	วงศ์จรรยาโรจน์	321.00
21 ก.ย. 55		323940	พีซี	ณรงค์		542431	ทพ.นวกรณ์	จิตติภิมย์ศักดิ์	599.20
21 ก.ย. 55		226456	เด็มหาเนียร์	วิรัช	เป้าคำ		ทพ.หทัยรัตน์	เลชะธนะ	642.00

21 ก.ย. 55		226486	เดินทาเนียร์	บัณฑิตย์	ธรรมเสถียร		ทพ.ยศณรงค์	อิมหน้า	256.80
21 ก.ย. 55		226591	เดินทาเนียร์	เพยาว	สุขเจริญ	481106	ทพ.ไพบุลย์	จิตประเสริฐวงศ์	706.20
24 ก.ย. 55		226719	เดินทาเนียร์	ทวนทอง	วงศ์ทะกัน	550629	ทญ.บุณทริกา		631.30
25 ก.ย. 55		324200	พิชิต	ทัศนีย์	คงเกษม	552080	ทพ.ภัชรพล	สำเนียง	214.00
25 ก.ย. 55		226863	เดินทาเนียร์	มนัส	ทองกลับ		ทญ.หทัยรัตน์	เลขาณะ	256.80
25 ก.ย. 55		226984	เดินทาเนียร์	ศิริพร		552773	ทญ.นวกรณ์	จิตตภิรมย์ศักดิ์	4,472.60
26 ก.ย. 55		227102	เดินทาเนียร์	ธง	ธานีทวีวัฒน์	462020	ทญ.หทัยรัตน์	เลขาณะ	321.00
26 ก.ย. 55		227103	เดินทาเนียร์	โสภิต	ศิริทรงษ์		ทญ.หทัยรัตน์	เลขาณะ	1,915.30
26 ก.ย. 55		227192	เดินทาเนียร์	เสนาะ	อ่อนพร้อม		ทญ.ศิริลาวัลย์	โต๊ะนาค	1,572.90
26 ก.ย. 55		227219	เดินทาเนียร์	กิตติศักดิ์	คงสีไพร	550945	ทพ.ยศณรงค์	อิมหน้า	192.60
26 ก.ย. 55		227225	เดินทาเนียร์	ศิริชัย	มาลัยทอง	552409	ทพ.ยศณรงค์	อิมหน้า	1,508.70
26 ก.ย. 55		324362	พิชิต	ถวิภา	ไรวงศ์		อ.ทญ.สุธรรมมา	จรัสศรี	3,798.50
28 ก.ย. 55		227332	เดินทาเนียร์	สุกัญญา			ทญ.นวกรณ์	จิตตภิรมย์ศักดิ์	1,401.70
1 ต.ค. 55		227431	เดินทาเนียร์	คิมสันต์	พลheim		ทญ.นวกรณ์	จิตตภิรมย์ศักดิ์	1,519.40
1 ต.ค. 55		227432	เดินทาเนียร์	พรพรรณ		531779	ทพ.ยศณรงค์	อิมหน้า	2,086.50
1 ต.ค. 55		227439	เดินทาเนียร์	สุนันธะ	ปัญญาดี		ทพ.ยศณรงค์	อิมหน้า	1,658.50
1 ต.ค. 55		227449	เดินทาเนียร์	ชลิต	อารีวงศ์		ทพ.ยศณรงค์	อิมหน้า	5,317.90
1 ต.ค. 55		324764	พิชิต	ศุภาวัฒน์	คูพานิชย์	520552	ทญ.พัชรนันท์	ชัยอมรทรัพย์	2,610.80
3 ต.ค. 55		325214	พิชิต	อคุลย์	ฝึกฝาย	550788	ทญ.หทัยรัตน์	เลขาณะ	2,482.40
3 ต.ค. 55		325215	พิชิต	ร.ต.ต.เอกมล	จันทบุรี	551359	อ.ทญ.สุธรรมมา	จรัสศรี	3,477.50
3 ต.ค. 55		325217	พิชิต	ณัฐพล	มงคลนพคุณ	540837	อ.ทญ.สุธรรมมา	จรัสศรี	1,337.50
3 ต.ค. 55		325231	พิชิต	นงลักษณ์	สุนทรวิภาต	550905	ทญ.หทัยรัตน์	เลขาณะ	9,737.00
3 ต.ค. 55		325232	พิชิต	นงลักษณ์	สุนทรวิภาต	550905	ทญ.หทัยรัตน์	เลขาณะ	15,729.00
รวมทั้งสิ้น									125,521.70



บันทึกข้อความ

ส่วนราชการ คณะทันตแพทยศาสตร์ มหาวิทยาลัยนเรศวร โทรศัพท์ภายใน ๒๘๙๖

ที่ ศธ ๐๕๒๗.๑๑.๐๗(๒)/ ๑๐๒ วันที่ ๕ ตุลาคม ๒๕๕๕

เรื่อง ขอรายงานรายรับค่ารักษาทางทันตกรรมและรายงานการใช้ใบเสร็จรับเงิน โรงพยาบาลทันตกรรม
ประจำปีงบประมาณ พ.ศ. ๒๕๕๕

เรียน คณบดีคณะทันตแพทยศาสตร์

ตามที่โรงพยาบาลทันตกรรม ได้เปิดให้บริการรักษาทางทันตกรรมแก่ประชาชนทั่วไป ตั้งแต่
วันที่ ๑ ตุลาคม ๒๕๕๔ ถึง ๓๐ กันยายน ๒๕๕๕ นั้น

ในการนี้ งานการเงินและบัญชี จึงใคร่ขอรายงานรายรับค่ารักษาทางทันตกรรมและรายงาน
การใช้ใบเสร็จรับเงิน ประจำปีงบประมาณ พ.ศ.๒๕๕๕ รายละเอียดดังเอกสารที่แนบมาพร้อมกันนี้

จึงเรียนมาเพื่อโปรดทราบ

(ผู้ช่วยศาสตราจารย์ ทันตแพทย์หญิง ดร.พริยา สุรภิงค์พันธ์)
รองคณบดีฝ่ายคลินิก คณะทันตแพทยศาสตร์

ททว
๒๗
๕ ตุลาคม ๒๕๕๕

๑. รายงานรายรับค่าบริการรักษาทางทันตกรรม ประจำปีงบประมาณ ๒๕๕๕
- ๑.๑ คลินิกในเวลาราชการ จำนวนเงินทั้งสิ้น ๓,๓๐๐,๖๔๒ บาท
(สามล้านสามแสนหกร้อยสี่สิบสองบาทถ้วน)
- ๑.๒ คลินิกนอกเวลาราชการ จำนวนเงินทั้งสิ้น ๒๐,๔๓๓,๙๗๓.๖๖ บาท
(ยี่สิบล้านสี่แสนสามหมื่นสามพันเก้าร้อยเจ็ดสิบสามบาทหกสิบหกสตางค์)

๒. รายงานการใช้ใบเสร็จรับเงิน ประจำปีงบประมาณ ๒๕๕๕

๒.๑ คลินิกในเวลาราชการ รวม ๑๒๘ เล่ม ดังนี้

- | | |
|-------------------|----------------------|
| - เล่มที่ ๑๒๒-๑๓๐ | - เล่มที่ ๒๒๑-๒๔๐ |
| - เล่มที่ ๑๕๑-๑๗๐ | - เล่มที่ ๒๖๑-๒๘๐ |
| - เล่มที่ ๑๘๑-๑๙๐ | - เล่มที่ ๓๑๑-๓๒๐ |
| - เล่มที่ ๑๙๘,๒๐๐ | - เล่มที่ ๓๔๑-๓๗๐ |
| - เล่มที่ ๒๑๐-๒๑๓ | - เล่มที่ ๔๐๑-๔๐๓/๒๓ |

๒.๒ คลินิกนอกเวลาราชการ รวม ๑๖๘ เล่ม ดังนี้

- | | |
|-------------------|-----------------------|
| - เล่มที่ ๑๑๗-๑๒๐ | - เล่มที่ ๑๓๑-๑๕๐ |
| - เล่มที่ ๑๗๑-๑๘๐ | - เล่มที่ ๑๙๑-๑๙๗,๑๙๙ |
| - เล่มที่ ๒๐๑-๒๐๙ | - เล่มที่ ๒๑๔-๒๒๐ |
| - เล่มที่ ๒๔๑-๒๖๐ | - เล่มที่ ๒๘๑-๓๑๐ |
| - เล่มที่ ๓๒๑-๓๔๐ | - เล่มที่ ๓๗๑-๔๐๐/๓๑ |
| - เล่มที่ ๔๒๑-๔๓๐ | |

๒/๐-



บันทึกข้อความ

ส่วนราชการ คณะทันตแพทยศาสตร์ มหาวิทยาลัยนเรศวร โทรศัพท์ภายใน ๖๐๐๘ ถึง ๙

ที่ ศธ ๐๕๒๗.๑๑.๐๑(๒)/-

วันที่ ๔ ตุลาคม ๒๕๕๕

เรื่อง รายงานวัสดุและวัสดุคงทนถาวรคงเหลือ

เรียน คณบดีคณะทันตแพทยศาสตร์

ตามที่งานพัสดุ ได้รายงานวัสดุคงเหลือประจำเดือนให้กองคลังทราบ เพื่อตัดยอดการเบิกจ่ายวัสดุ นั้น

ในการนี้เจ้าหน้าที่พัสดุ ได้ดำเนินการตรวจสอบวัสดุและทำรายงานวัสดุคงเหลือประจำเดือน สิงหาคม ๒๕๕๕ และรายงานวัสดุคงทนถาวรคงเหลือประจำเดือนกันยายน ๒๕๕๕ รายละเอียดดังปรากฏด้านหลังบันทึกข้อความฉบับนี้

จึงเรียนมาเพื่อโปรดทราบ และแจ้งในที่ประชุมคณะกรรมการประจำคณะฯ

กิ่งพิชิต

(อาจารย์ ดร.จันทร์พิชิตา จบศรี)

รองคณบดีฝ่ายบริหาร คณะทันตแพทยศาสตร์

๑. ททพ
๒. วิทยาลัยทันตแพทย์

๒๗

(รองศาสตราจารย์ ทันตแพทย์ ดร.ทศพล ปิยะปัทมินทร์)

๔ ตุลาคม ๒๕๕๕



บันทึกข้อความ

ส่วนราชการ คณะทันตแพทยศาสตร์ มหาวิทยาลัยนเรศวร โทรศัพท์ภายใน ๖๐๐๘ ถึง ๙

ที่ ศธ ๐๕๒๗.๑๑.๐๑(๒)/๙๗๓ วันที่ ๑๙ กันยายน ๒๕๕๕

เรื่อง รายงานวัสดุคงเหลือประจำเดือนพฤษภาคม ๒๕๕๕ ถึง สิงหาคม ๒๕๕๕

เรียน ผู้อำนวยการกองคลัง

ตามที่งานพัสดุ ๒ ได้ขอให้งานพัสดุดคณะทันตแพทยศาสตร์รายงานวัสดุคงเหลือประจำเดือนให้กองคลังทราบ เพื่อตัดยอดการเบิกจ่ายวัสดุ นั้น

ในการนี้เจ้าหน้าที่พัสดุดคณะฯ ได้ดำเนินการตรวจสอบวัสดุและทำรายงานวัสดุคงเหลือประจำเดือนพฤษภาคม ๒๕๕๕ ถึง เดือนสิงหาคม ๒๕๕๕ รายละเอียดดังปรากฏด้านหลังบันทึกข้อความฉบับนี้

จึงเรียนมาเพื่อโปรดทราบ

(รองศาสตราจารย์ ทันตแพทย์ ดร.ทศพล ปิยะปัทมินทร์)

คณบดีคณะทันตแพทยศาสตร์

คณะกรรมการแพทยศาสตร์ เงินงบประมาณแผ่นดิน ปี 2555
 รายงานวัสดุคงเหลือเดือนพฤษภาคม - สิงหาคม 2555

ณ วันที่ 17 กันยายน 2555

ลำดับ ที่	ชื่อวัสดุ	หน่วยนับ	จำนวนหน่วย				หน่วยละ (บาท)	จำนวนเงิน (บาท)	หมายเหตุ
			ยอดยกมา	รับ	จ่าย	คงเหลือ			
	วัสดุวิทยาศาสตร์หรือการแพทย์								
1	กล่องพลาสติกฝาเกลือ no.2	ใบ	-	100	100	0	3.00	-	สิ้นเปลือง
2	เกจ	ชุด	-	1	1	0	2,247.00	-	
3	แก๊สกระป๋อง	กระป๋อง	9	-	-	9	100.00	900.00	
4	ขวดหยดสาร สีชา 60 ซีซี	ขวด	-	12	6	6	15.00	90.00	
5	ชุดผ่าตัดเล็ก size SS	ตัว	-	2	2	0	595.00	-	
6	ชุดผ่าตัดเล็ก size S	ตัว	-	2	2	0	595.00	-	
7	ชุดผ่าตัดเล็ก size M	ตัว	-	2	2	0	595.00	-	
8	ชุดผ่าตัดเล็ก size XL	ตัว	-	2	2	0	595.00	-	
9	ซีฟัน Dentoform No.11	ชิ้น	110	-	-	110	110.00	12,100.00	
10	ซีฟัน Dentoform No.14	ชิ้น	200	-	-	200	110.00	22,000.00	
11	ซีฟัน Dentoform No.16	ชิ้น	100	-	-	100	110.00	11,000.00	
12	ซีฟัน Dentoform No.25	ชิ้น	300	-	-	300	110.00	33,000.00	
13	ซีฟัน Dentoform No.36	ชิ้น	500	-	-	500	110.00	55,000.00	
14	ซีฟัน Dentoform No.44	ชิ้น	500	-	-	500	110.00	55,000.00	
15	ซีฟัน Dentoform No.45	ชิ้น	100	-	-	100	110.00	11,000.00	
16	ซีฟัน Dentoform No.46	ชิ้น	100	-	-	100	110.00	11,000.00	
17	ซีฟันเดนโตฟอร์ม No.53	ชิ้น	221	-	-	221	110.00	24,310.00	
18	ซีฟันเดนโตฟอร์ม No.65	ชิ้น	261	-	-	261	110.00	28,710.00	
19	ซีฟันเดนโตฟอร์ม No.75	ชิ้น	181	-	-	181	110.00	19,910.00	
20	ซีฟันเดนโตฟอร์ม No.84	ชิ้น	238	-	-	238	110.00	26,180.00	
21	ซีฟันเดนโตฟอร์ม No.85	ชิ้น	204	-	-	204	110.00	22,440.00	
22	ซีฟันปลอม(Major Dent)	แผง	200	-	200	0	130.00	-	
23	ซีฟันปลอม(Major Dent)	แผง	-	800	200	600	120.00	72,000.00	
24	ซีฟันปลอม(Yamahashi)	แผง	-	200	200	0	110.00	-	
25	ถ้วยยางผสม Acrylic Size M	ใบ	-	3	3	0	120.00	-	
26	ถุงมือ เบอร์ XS	กล่อง	12	-	12	0	125.00	-	
27	ถุงมือ เบอร์ XS	กล่อง	-	250	250	0	147.00	-	
28	ถุงมือ เบอร์ XS	กล่อง	-	160	148	12	135.00	1,620.00	
29	ถุงมือ เบอร์ S	กล่อง	9	-	9	0	130.00	-	
30	ถุงมือ เบอร์ S	กล่อง	-	300	300	0	135.00	-	
31	ถุงมือ เบอร์ S	กล่อง	-	200	191	9	135.00	1,215.00	
32	ถุงมือ เบอร์ M	กล่อง	-	150	150	0	147.00	-	
33	ถุงมือ เบอร์ M	กล่อง	-	83	83	0	135.00	-	
34	ตัวจับหัวชุด	ตัว	-	5	5	0	600.00	-	
35	น้ำมันจักร	ขวด	-	2	2	0	30.00	-	
36	น้ำมันหล่อลื่นหัวกรอ Kavo	กระป๋อง	-	48	-	48	1,200.00	57,600.00	
37	น้ำยากัดปูน	แกลอน	-	2	-	2	2,800.00	5,600.00	
38	น้ำยาล้างฟิล์ม(Kodak GBX DEVELOPER)	แกลอน	-	8	8	0	1,400.00	-	
39	น้ำยาล้างฟิล์ม(Kodak GBX FIXER)	แกลอน	-	8	8	0	1,400.00	-	

ลำดับ ที่	ชื่อวัสดุ	หน่วยนับ	จำนวนหน่วย				หน่วยละ (บาท)	จำนวนเงิน (บาท)	หมายเหตุ
			ยอดยกมา	รับ	จ่าย	คงเหลือ			
40	ปูน (Ortho) 18 กก.	กล่อง	6	-	-	6	1,800.00	10,800.00	
41	ฟิล์ม DF 49 (Occlusal)	กล่อง	-	1	1	0	2,200.00	-	
42	ฟิล์ม DF 53	กล่อง	-	8	8	0	1,700.00	-	
43	ฟิล์ม DF 53	กล่อง	-	11	11	0	1,900.00	-	
44	ฟิล์ม DF 57	กล่อง	5	-	-	5	2,400.00	12,000.00	
45	ฟิล์ม T-MAT G 8x10	กล่อง	-	5	5	0	1,900.00	-	
46	ยาแก้เสียวฟัน	หลอด	-	2	2	0	1,500.00	-	
47	ยางแยกฟัน (1000 วง/แพค)	แพค	-	1	1	0	750.00	-	
48	ลวดตัดตะขอ เบอร์ 19	ม้วน	-	2	2	0	2,200.00	-	
49	ลวดตัดตะขอ เบอร์ 20	ม้วน	-	2	2	0	2,200.00	-	
50	ลวด spring hard 0.5 mm	ถาด	7	-	-	7	2,200.00	15,400.00	
51	ลวด spring hard 0.6 mm	ถาด	5	-	-	5	2,200.00	11,000.00	
52	ลวด spring hard 0.7 mm	ถาด	5	-	-	5	2,200.00	11,000.00	
53	ลวด spring hard 0.8 mm	ถาด	4	-	-	4	2,200.00	8,800.00	
54	ลวด spring hard 0.9 mm	ถาด	7	-	-	7	2,200.00	15,400.00	
55	ลวด 0.016" x 0.022" Niti (UP/LO)	แพค	-	2	2	0	3,850.00	-	
56	ลวด 0.018" SS (up/lo)	แพค	-	2	2	0	5,500.00	-	
57	สเปรย์ความชื้นคลายกล้ามเนื้อ	กระป๋อง	-	6	6	0	450.00	-	
58	สารทำความสะอาดผสมเอนไซม์ขนาด 3.8 ลิตร	ขวด	-	30	30	0	3,306.30	-	
59	สายยางซิลิโคน Suction	ม้วน	-	4	4	0	2,700.00	-	
60	สำลีม้วน	ม้วน	5	-	-	5	125.00	625.00	
61	หลอดดูดน้ำลาย	ถุง	-	100	100	0	75.00	-	
62	ออกซิเจน 2 ลิว	ท้อ	-	2	2	0	107.00	-	
63	แอลกอฮอล์เอทิล 70 % สกิน	ขวด	9	-	-	9	51.00	459.00	
64	Solenoid valve smc 24 vdc	ตัว	-	12	12	0	2,800.00	-	
65	Acrylic self - cure Ivory A3 ผง 100g/น้ำ 120 cc	ชุด	12	3	-	15	1,000.00	15,000.00	
66	Acrylic (Probase Hot)1000 G/500 มิลลิลิตร	ชุด	-	10	-	10	3,900.00	39,000.00	
67	Acrylic (Triplex cold) 1000 G/ 500 มิลลิลิตร	ชุด	-	2	-	2	3,700.00	7,400.00	
68	Acrylic (Leocreyl clear liquid "A") 0.5 L	ขวด	3	-	-	3	1,100.00	3,300.00	
69	Acrylic (Leocreyl liquid "B") 0.5 L.	ขวด	13	-	-	13	1,100.00	14,300.00	
70	Acrylic heat cure clear P-1 lb/L-240 cc	ชุด	2	-	-	2	1,500.00	3,000.00	
71	Acrylic ortho	ชุด	5	-	-	5	2,900.00	14,500.00	
72	Acrylic Ortho-Jet Splint Kit	ชุด	-	2	2	0	1,600.00	-	
73	Adper Single Bond 2 refill	ชิ้น	-	46	46	0	3,049.50	-	
74	AH plus std pack.	กล่อง	-	1	1	0	1,990.20	-	
75	Amalgam capsule	เม็ด	6500	-	-	6500	13.60	88,400.00	
76	Alginate	ถุง	171	-	171	0	130.00	-	
77	Alginate	ถุง	-	204	33	171	135.00	23,085.00	
78	Articulating paper เกือกม้า	กล่อง	2	35	35	2	280.00	560.00	
79	Articulating paper I-shape	กล่อง	-	12	12	0	280.00	-	
80	Arti-Fol Shimstockfilm 12 mic Red	กล่อง	-	2	2	0	750.00	-	
81	Arti-Forcep ตรง	อัน	-	30	30	0	1,250.00	-	
82	Arti-Spot	อัน	-	10	10	0	1,100.00	-	
83	Band ultima tex up	ตัว	80	-	-	80	55.00	4,400.00	

ลำดับ ที่	ชื่อวัสดุ	หน่วยนับ	จำนวนหน่วย				หน่วยละ (บาท)	จำนวนเงิน (บาท)	หมายเหตุ
			ยอดยกมา	รับ	จ่าย	คงเหลือ			
84	Base Cement	ชุด	6	-	-	6	1,250.00	7,500.00	
85	Barbe broach	แผง	-	60	60	0	180.00	-	
86	Bioplast 1.5x 125mm.RD	กล่อง	1	-	-	1	1,400.00	1,400.00	
87	Bioplast 2.0x 125mm.RD	กล่อง	1	-	-	1	1,400.00	1,400.00	
88	Bioplast 2.0x 125mm.RD	กล่อง	-	2	-	2	1,200.00	2,400.00	
89	Blade # 12	กล่อง	3	-	2	1	390.00	390.00	
90	Blade # 12	กล่อง	-	2	-	2	900.00	1,800.00	
91	Bracket molar ซี่ 6	ตัว	-	200	200	0	80.00	-	
92	C+ file 21 mm.#08	กล่อง	-	40	40	0	358.45	-	
93	C+ file 21 mm.#10	กล่อง	-	40	40	0	358.45	-	
94	C+ file 21 mm.#15	กล่อง	-	40	40	0	358.45	-	
95	C+ file 25 mm.#08	กล่อง	-	40	40	0	358.45	-	
96	Clove oil	ขวด	8	-	-	8	120.00	960.00	
97	Coe-pax periodontal	Kit	-	2	2	0	1,080.00	-	
98	Composite resin LC A1	หลอด	-	2	2	0	650.00	-	
99	Composite resin LC A2	หลอด	-	10	10	0	650.00	-	
100	Composite resin LC A3	หลอด	-	24	24	0	650.00	-	
101	Composite resin LC A3.5	หลอด	-	10	10	0	650.00	-	
102	Composite resin LC A4	หลอด	-	5	5	0	650.00	-	
103	Composite resin LC B2	หลอด	-	2	2	0	650.00	-	
104	Composite resin LC B3	หลอด	-	3	3	0	650.00	-	
105	Composite resin LC C1	หลอด	-	2	2	0	650.00	-	
106	Composite resin LC C2	หลอด	-	3	3	0	650.00	-	
107	Composite resin LC C3	หลอด	-	4	4	0	650.00	-	
108	Composite resin LC CE	หลอด	-	2	2	0	650.00	-	
109	Composite resin LC OA2	หลอด	-	2	2	0	650.00	-	
110	Composite resin LC OA3	หลอด	-	2	2	0	650.00	-	
111	Composite(Filtex Z350 XT flow refill) A3	ถุง	-	1	1	0	1,016.50	-	
112	Dental Floss(ไหมขัดฟัน)	หลอด	11	-	-	11	175.00	1,925.00	
113	Disclosing wax ivory	กล่อง	-	5	5	0	1,000.00	-	
114	Disposs .Needle #25Gx1 1/2"	กล่อง	1	-	-	1	59.00	59.00	
115	Disposs Syringe 5 ml พลาสติก	กล่อง	1	-	1	0	170.00	-	
116	Disposs Syringe 20 ml	กล่อง	-	20	20	0	230.00	-	
117	DT-Light-post 10 post #0.5	กล่อง	-	1	1	0	2,675.00	-	
118	DT-Light-post 10 post #1	กล่อง	-	1	1	0	2,675.00	-	
119	Duran 2.0 x 125 mm. RD	กล่อง	1	-	-	1	1,150.00	1,150.00	
120	Elastic thread clear	ม้วน	-	1	1	0	450.00	-	
121	Ethyl chloride 88 g	กระป๋อง	-	4	4	0	480.00	-	
122	ET 18 D Tip	piece	-	4	4	0	2,800.00	-	
123	ET BD Tip	piece	-	4	4	0	2,900.00	-	
124	ET 20 Tip	piece	-	4	4	0	1,700.00	-	
125	ET 25 Tip (Nobium)	piece	-	4	4	0	3,100.00	-	
126	Erythrosine 6% solution	ขวด	-	150	150	0	30.00	-	
127	Face Shiled refill	แผ่น	-	20	20	0	160.00	-	

ลำดับ ที่	ชื่อวัสดุ	หน่วยนับ	จำนวนหน่วย				หน่วยละ (บาท)	จำนวนเงิน (บาท)	หมายเหตุ
			ยอดยกมา	รับ	จ่าย	คงเหลือ			
128	Fermin	ขวด	1	6	7	0	300.00	-	
129	Finger spreaders 21 mm. # XF white	กล่อง	-	5	5	0	500.00	-	
130	Finger spreaders 21 mm. # MF red	กล่อง	-	5	5	0	500.00	-	
131	Finger spreaders 21 mm. # F blue	กล่อง	-	5	5	0	500.00	-	
132	Finger spreaders 25 mm. # XF white	กล่อง	-	5	5	0	500.00	-	
133	Finger spreaders 25 mm. # MF red	กล่อง	-	5	5	0	500.00	-	
134	Finger spreaders 25 mm. # F blue.	กล่อง	-	5	5	0	500.00	-	
135	Fluoride gel	ขวด	-	5	5	0	750.00	-	
136	Flush cut safety hold	ตัว	-	1	1	0	4,300.00	-	
137	Flux	ขวด	2	-	-	2	850.00	1,700.00	
138	Formatray ผง -25 lbs./L-6,000 cc	ชุด	-	2	2	0	25,000.00	-	
139	Formatray (ผง)	กล่อง	-	1	1	0	17,500.00	-	
140	FUJI IX 1-1 UNIVERSAL	ชุด	6	1	1	6	1,930.00	11,580.00	
141	Fuji gold table II LC improver #A3	ชุด	-	1	1	0	2,300.00	-	
142	Fuji GC gold table 1 luting& lining 1-1	ชุด	-	1	1	0	3,150.00	-	
143	Fuji GC gold table 2LC liquid	ขวด	-	1	1	0	2,000.00	-	
144	Gutta Percha Points # FF	กล่อง	20	-	6	14	236.00	3,304.00	
145	Gutta Percha Points # FF	กล่อง	-	30	30	0	350.00	-	
146	Gutta Percha Points # F	กล่อง	30	-	-	30	236.00	7,080.00	
147	Gutta Percha Points # MF	กล่อง	50	-	-	50	236.00	11,800.00	
148	Gutta Percha Points # MF	กล่อง	-	20	20	0	350.00	-	
149	Gutta Percha Points No.25	กล่อง	-	2	2	0	283.55	-	
150	Gutta Percha Points No.30	กล่อง	-	8	8	0	280.00	-	
151	Gutta Percha Points No.30	กล่อง	-	2	2	0	283.55	-	
152	Gutta Percha Points No.35	กล่อง	-	8	8	0	280.00	-	
153	Gutta Percha Points No.40	กล่อง	-	8	8	0	280.00	-	
154	Gutta Percha Points No.40	กล่อง	-	2	2	0	283.55	-	
155	Hedstrom files 21 mm. asst #15/40	กล่อง	-	10	10	0	190.00	-	
156	Hedstrom files 21 mm. asst #45/80	กล่อง	-	10	10	0	190.00	-	
157	Hedstrom files 25 mm. asst #15/40	กล่อง	-	10	10	0	190.00	-	
158	Hedstrom files 25 mm. asst #45/80	กล่อง	-	10	10	0	190.00	-	
159	HY-BOND CARBO CEMENT	กล่อง	1	1	1	1	1,200.00	1,200.00	
160	IRM Cement	กล่อง	1	-	-	1	1,396.35	1,396.35	
161	K-files 19 mm.# 008-030	กล่อง	-	2	2	0	950.00	-	
162	K-files ยาว 21 mm. #15 white	กล่อง	-	30	30	0	190.00	-	
163	K-file ยาว 21 mm. # 45	กล่อง	-	10	10	0	190.00	-	
164	K-file ยาว 21 mm. # 15-40	กล่อง	-	60	60	0	190.00	-	
165	K-file ยาว 21 mm. # 45-80	กล่อง	-	60	60	0	190.00	-	
166	K-file colorinox 21 mm # 90-140	กล่อง	-	20	20	0	337.05	-	
167	K-file colorinox 21 mm # 90-140	กล่อง	-	5	5	0	358.45	-	
168	K- flexofile 21 mm # 15-40	กล่อง	-	45	45	0	299.60	-	
169	K-file ยาว 25 mm. # 15	กล่อง	-	30	30	0	190.00	-	
170	K-file ยาว 25 mm. # 45	กล่อง	-	10	10	0	190.00	-	
171	K-file ยาว 25 mm. # 15-40	กล่อง	350	60	60	350	190.00	66,500.00	

ลำดับ ที่	ชื่อวัสดุ	หน่วยนับ	จำนวนหน่วย				หน่วยละ (บาท)	จำนวนเงิน (บาท)	หมายเหตุ
			ยอดยกมา	รับ	จ่าย	คงเหลือ			
172	K-flexofile colorinox ยาว 25 mm. # 15-40	กล่อง	-	30	30	0	299.60	-	
173	K-file ยาว 25 mm. # 45-80	กล่อง	350	60	60	350	190.00	66,500.00	
174	K-file colorinox ยาว 25 mm # 45-80	กล่อง	-	30	30	0	358.45	-	
175	K-file colorinox ยาว 25 mm # 90-140	กล่อง	-	20	20	0	337.05	-	
176	K-file colorinox ยาว 25 mm # 90-140	กล่อง	-	10	10	0	358.45	-	
177	K- flexofile ยาว 25 mm. # 15-40	กล่อง	-	36	36	0	299.60	-	
178	K-file colorinox 28 mm. # 15	กล่อง	-	30	30	0	299.60	-	
179	K-file colorinox 28 mm. # 15-40	กล่อง	-	30	30	0	299.60	-	
180	K-file colorinox 28 mm. # 45-80	กล่อง	-	60	60	0	358.45	-	
181	K-file ยาว 30 mm. # 15	กล่อง	-	30	30	0	190.00	-	
182	K-file ยาว 30 mm. # 45	กล่อง	-	10	10	0	190.00	-	
183	K-file ยาว 30 mm. # 15-40	กล่อง	-	40	40	0	190.00	-	
184	K-file ยาว 30 mm. # 45-80	กล่อง	-	40	40	0	190.00	-	
185	K-file colorinox ยาว 31 mm. # 15	กล่อง	-	10	10	0	299.60	-	
186	K-file colorinox ยาว 31 mm. # 15-40	กล่อง	-	40	40	0	299.60	-	
187	Ketac glaze 2.5g	ชุด	-	2	2	0	1,249.76	-	
188	Ketac Silver AP Intro kit	ชุด	-	6	6	0	5,600.38	-	
189	Kobayashi แบบสั้น	หลอด	-	1	1	0	750.00	-	
190	Kobayashi แบบยาว	หลอด	-	1	1	0	750.00	-	
191	Laboratory bottle 500 ml	EA	-	100	100	0	132.00	-	
192	Lingual button bond	EA	-	100	100	0	48.00	-	
193	Matrix Band # 5	โหล	9	10	10	9	70.00	630.00	
194	Matrix Band # 6	โหล	10	10	10	10	70.00	700.00	
195	Matrix Band # 7	โหล	10	10	11	9	70.00	630.00	
196	Matrix Band # 12	โหล	5	10	10	5	70.00	350.00	
197	Matrix Band # 13	โหล	-	5	5	0	70.00	-	
198	Matrix Band # 15	โหล	5	10	10	5	70.00	350.00	
199	Matrix Band # 16	โหล	-	5	5	0	70.00	-	
200	Matrix Band # 101	โหล	5	-	-	5	70.00	350.00	
201	Maxcem elite white	box	-	1	1	0	2,900.00	-	
202	M dent blue crack retractor & canal locator	box	-	3	3	0	600.00	-	
203	Methanol (แอลกอฮอล์จุดไฟ)	แกลลอน	-	30	-	30	750.00	22,500.00	
204	Microfilm 32 OZ(946 ML.)	ขวด	2	-	1	1	2,000.00	2,000.00	
205	Microfilm 32 OZ(946 ML.)	ขวด	-	2	-	2	2,350.00	4,700.00	
206	3M Mixing -4 large	box	-	12	12	0	625.95	-	
207	Model repair 2 blue	กล่อง	-	1	1	0	3,488.20	-	
208	Mylar strip	กล่อง	-	3	3	0	250.00	-	
209	Niti K-file 21 mm #15-40	กล่อง	-	5	5	0	800.00	-	
210	Niti 21 mm ass 010/04-025/06 WP16	แผง	-	7	7	0	785.00	-	
211	Niti K-file 25 mm #45	กล่อง	-	2	2	0	800.00	-	
212	Niti K-file 25 mm #50	กล่อง	-	1	1	0	800.00	-	
213	Niti K-file 25 mm #55	กล่อง	-	1	1	0	800.00	-	
214	Niti K-file 25 mm #60	กล่อง	-	1	1	0	800.00	-	
215	Niti K-file 25 mm #15-40	กล่อง	-	5	5	0	800.00	-	

ลำดับ ที่	ชื่อวัสดุ	หน่วยนับ	จำนวนหน่วย				หน่วยละ (บาท)	จำนวนเงิน (บาท)	หมายเหตุ
			ยอดยกมา	รับ	จ่าย	คงเหลือ			
216	Niti 25 mm ass 010/04-025/06	แอมง	-	3	3	0	758.00	-	
217	Optibond all-in-one bottle 6 ml	Blt	-	1	1	0	2,085.00	-	
218	PIP(Pressure indicator paste) 100 gm.	กระปุก	-	25	25	0	120.00	-	
219	Paper point No.S	กล่อง	-	85	85	0	35.00	-	
220	Paper point No.M	กล่อง	-	40	40	0	35.00	-	
221	Paper point No.L	กล่อง	20	55	55	20	35.00	700.00	
222	Permlastic Light Body	กล่อง	-	25	25	0	1,100.00	-	
223	Permlastic Regular Standard	กล่อง	-	15	15	0	1,100.00	-	
224	Petridish 15x100 mm.	Pair	-	1	1	0	170.00	-	
225	Plaster 25 kgs.	ลัง	17	-	8	9	600.00	5,400.00	
226	Polishingstrip 30 micron	กล่อง	3	-	-	3	720.00	2,160.00	
227	Polishingstrip 40 micron	กล่อง	1	-	-	1	720.00	720.00	
228	Polishingstrip 60 micron	กล่อง	3	-	-	3	720.00	2,160.00	
229	Protaper unv fhu shaping 21 mm S1	กล่อง	-	5	5	0	2,908.26	-	
230	Protaper unv fhu shaping 21 mm S2.	กล่อง	-	5	5	0	2,908.26	-	
231	Protaper unv fhu finishing 21 mm F1	กล่อง	-	5	5	0	2,908.26	-	
232	Protaper unv fhu finishing 21 mm F2	กล่อง	-	5	5	0	2,908.26	-	
233	Protaper unv fhu finishing 21 mm F3	กล่อง	-	5	5	0	2,908.26	-	
234	Pumice ละเอียด	กระปุก	-	8	8	0	120.00	-	
235	Quickstone 25 kgs. Green	ลัง	8	-	-	8	1,900.00	15,200.00	
236	Racestyptine Haemostatic Solution Agent	Blt	-	5	5	0	975.00	-	
237	Rubber Dam Sheet 6x6	กล่อง	10	20	10	10	380.00	3,800.00	
238	Scotchbond etching gel 9 ml	ถุง	-	30	30	0	791.80	-	
239	Screw จัดฟัน micro sect screw steel 14 mm	ตัว	5	-	-	5	140.00	700.00	
240	Screw จัดฟัน standard screw for upper appliance 11 มม	ตัว	5	-	-	5	80.00	400.00	
241	Screw จัดฟัน (Super micro screws)	ตัว	91	-	2	89	160.00	14,240.00	
242	Screw จัดฟันuniversal screw 10 มม	ตัว	5	-	-	5	90.00	450.00	
243	Screw จัดฟันmicro sect screws 12 mm (A0801-12)	ตัว	11	-	-	11	140.00	1,540.00	
244	Screw จัดฟันsuper micro sect screw s/steel 10 มม	ตัว	9	-	-	9	170.00	1,530.00	
245	Screw จัดฟันthree direct screw 2 anat Inbox 14 มม	ตัว	18	-	-	18	720.00	12,960.00	
246	Screw จัดฟันfan type screw 2 pieces S-steel 14 มม	ตัว	6	-	-	6	350.00	2,100.00	
247	Sealapex	Box	-	1	1	0	1,500.00	-	
248	Separating Fluid (กาวแยกน้ำ)	ขวด	3	-	-	3	350.00	1,050.00	
249	Separating Fluid (กาวแยกน้ำ)	ขวด	3	-	-	3	450.00	1,350.00	
250	Separating Fluid (กาวแยกน้ำ)	ขวด	-	6	-	6	350.00	2,100.00	
251	Sergicel 24x 5 cm x 7.5 cm	กล่อง	-	3	3	0	6,634.00	-	
252	Shine M .022	ชุด	-	25	25	0	3,500.00	-	
253	Silicone Light Body (วัสดุพิมพ์ปาก)	กล่อง	15	-	15	0	990.00	-	
254	Silicone Putty (วัสดุพิมพ์ปาก)	กล่อง	10	-	10	0	2,290.00	-	
255	Silicone stops disp.yellow	กล่อง	-	10	10	0	663.40	-	
256	Silky-Rock	ลัง	6	-	-	6	2,530.00	15,180.00	
257	Snap - A -Ray	อัน	-	6	6	0	700.00	-	
258	Sodium perborate	Box	-	1	1	0	135.00	-	
259	Soft liner 1-1	กล่อง	-	1	1	0	1,940.00	-	

ลำดับ ที่	ชื่อวัสดุ	หน่วยนับ	จำนวนหน่วย				หน่วยละ (บาท)	จำนวนเงิน (บาท)	หมายเหตุ
			ยอดยกมา	รับ	จ่าย	คงเหลือ			
260	Solder 0.4 mm	ขีด	3	-	-	3	1,800.00	5,400.00	
261	Solder 1 mm.	ขีด	5	-	-	5	1,800.00	9,000.00	
262	Spongostan dental 24x 1 cm. x 1 cm	กล่อง	-	6	6	0	1,498.00	-	
263	SSC (Second primary LL4)	กล่อง	4	-	-	4	490.00	1,960.00	
264	SSC (Second primary LL4)	กล่อง	20	-	-	20	765.00	15,300.00	
265	Stone green 25 kgs.	ลัง	22	-	3	19	1,200.00	22,800.00	
266	Stop U blend	ตัว	-	1	1	0	4,300.00	-	
267	Super chain	ม้วน	-	1	1	0	800.00	-	
268	Surgical Needles 3/8 cutting 21 mm	โหล	-	70	70	0	200.00	-	
269	Talcum powder	ปอนด์	-	4	4	0	48.75	-	
270	T-band	โหล	38	-	2	36	120.00	4,320.00	
271	T-band	โหล	-	2	-	2	150.00	300.00	
272	Temp bond 65 gm	กล่อง	-	2	2	0	770.00	-	
273	Temporary stopping	กล่อง	-	2	2	0	700.00	-	
274	Tip no.1(slim)	piece	-	10	10	0	1,200.00	-	
275	Topical gel	กระปุก	-	2	2	0	300.00	-	
276	Tray ฟลูออไรด์ เบอร์ M	คู่	-	12	12	0	50.00	-	
277	Vicryl 4/0 75 cm violet p-Needle cut 16 mm	กล่อง	-	2	2	0	1,979.50	-	
278	Vitrebond Kit	ชุด	-	17	17	0	2,861.18	-	
279	Wax(Special education wax Assorted)	กล่อง	80	-	-	80	630.00	50,400.00	
280	Wax(Casting wax Regular Ivory)	กล่อง	11	-	-	11	1,900.00	20,900.00	
281	Wax(Sticky wax Pliable)	กล่อง	9	-	-	9	1,900.00	17,100.00	
282	Wax (Blue Inlay Wax)	กล่อง	8	-	-	8	1,900.00	15,200.00	
283	Wax (Pink Wax)	กล่อง	63	-	41	22	220.00	4,840.00	
284	Wax (Pink Wax)	กล่อง	25	-	-	25	300.00	7,500.00	
285	Wax (Pink Wax)	กล่อง	-	40	-	40	200.00	8,000.00	
286	Wax pattern (Premolar Clasps)110-0000	กล่อง	-	5	-	5	950.00	4,750.00	
287	Wedgeไม้ #S	ถุง	13	10	10	13	35.00	455.00	
288	Wedgeไม้ #M	ถุง	30	-	-	30	35.00	1,050.00	
289	Wedgeไม้ #L	ถุง	15	10	12	13	35.00	455.00	
290	Xylene 450 mL	Bot	-	2	2	0	120.00	-	
291	Zinc oxide	ขวด	-	10	10	0	70.00	-	
292	Zinc oxide with Zinc acetate	ขวด	-	10	10	0	70.00	-	
293	กล่องเครื่องมือแพทย์ 8" x 5"	PC	-	2	2	0	299.00	-	เครื่องมือ
294	กล่องเครื่องมือแพทย์ 12"x 8" x2 1/2"	PC	-	2	2	0	550.00	-	
295	กล่องเครื่องมือแพทย์ 12"x 8" x2"	PC	-	2	2	0	486.00	-	
296	กล่องสำหรับใส่เครื่องมือ	PC	-	2	2	0	1,000.00	-	
297	กล่องสำหรับใส่ขวดขนาด 20 ช่อง	กล่อง	-	2	2	0	1,100.00	-	
298	คีมตัดลวด 325	อัน	-	5	5	0	2,500.00	-	
299	คีมตัดลวด 3 ขา	อัน	-	4	4	0	2,500.00	-	
300	คีมตัดลวดปากนก	อัน	-	4	4	0	2,500.00	-	
301	ค้ำมกระงก	อัน	-	25	25	0	100.00	-	
302	ถาดใส่ชุดตรวจ 9 นิ้ว	อัน	-	25	25	0	120.00	-	
303	Amalgam carrier สองปลา	PC	-	5	5	0	2,390.00	-	

ลำดับ ที่	ชื่อวัสดุ	หน่วยนับ	จำนวนหน่วย				หน่วยละ (บาท)	จำนวนเงิน (บาท)	หมายเหตุ
			ยอดยกมา	รับ	จ่าย	คงเหลือ			
304	Amalgam carrier Plastic 90 องศา	PC	-	4	4	0	630.00	-	
305	Andrews amalgam # PLGA1/2	PC	-	5	5	0	710.00	-	
306	Angle wider adult	Pk	-	2	2	0	749.00	-	
307	Apexo elevator # E3015	PC	-	5	5	0	1,700.00	-	
308	Aplicap applier	ชิ้น	-	1	1	0	3,650.84	-	
309	Aspirator # ASPCH	Pc	-	1	1	0	3,720.00	-	
310	Ball Burnisher BB27/29	Pc	-	4	4	0	700.00	-	
311	Ball Burnisher BB27/29	Pc	-	10	10	0	710.00	-	
312	Bite stick triangular	Pc	-	2	2	0	600.00	-	
313	Blade Holder no.3	Pc	-	5	5	0	100.00	-	
314	Calcium hydroxide # PICH	Pc	-	4	4	0	700.00	-	
315	Calcium hydroxide # PICH	Pc	-	5	5	0	710.00	-	
316	Cassette series 26	Pc	-	25	25	0	3,800.00	-	
317	Chisel. Periodontal #C36/37	Pc	-	1	1	0	1,360.00	-	
318	Cotton Plier	Pc	-	25	25	0	120.00	-	
319	Coupland tip # ASPCT1W	Pc	-	1	1	0	825.00	-	
320	CR imaging plates size 2	กล่อง	-	13	13	0	2,999.99	-	
321	Crown & band contouring plier	Pc	-	2	2	0	3,100.00	-	
322	Crown & Bride remover	อัน	-	2	2	0	2,000.00	-	
323	Cryer forcep # F150	Pc	-	4	4	0	2,600.00	-	
324	Cryer forcep # F151	Pc	-	4	4	0	2,600.00	-	
325	Dappen disc	ใบ	-	20	20	0	50.00	-	
326	Dappen disc	ใบ	-	2	2	0	80.00	-	
327	Disciod Cleoid CD89/92	Pc	-	5	5	0	710.00	-	
328	Dycal carrier(Calcium hydroxide placer)	Pc	-	16	16	0	120.00	-	
329	Elevator #EL55	Pc	-	2	2	0	1,700.00	-	
330	Endo ray	อัน	-	6	6	0	2,600.00	-	
331	Endo ray	อัน	-	10	10	0	2,800.00	-	
332	Explorer #5	อัน	-	25	25	0	235.00	-	
333	Forcep #F23	Pc	-	2	2	0	2,600.00	-	
334	Gingival margin trimmer: distal(MT28)	Pc	50	-	50	0	500.00	-	
335	Gingival margin trimmer: distal(MT29)	Pc	50	-	50	0	500.00	-	
336	Glass slab	แผ่น	-	10	10	0	120.00	-	
337	Gracey scaler # SG 3/4	Pc	-	2	2	0	850.00	-	
338	Gracey scaler # SG 7/8	Pc	-	2	2	0	850.00	-	
339	Gracey scaler # SG 11/12	Pc	-	2	2	0	850.00	-	
340	Gracey scaler # SG 13/14	Pc	-	2	2	0	850.00	-	
341	Gregg # PFIG4/5	Pc	-	5	5	0	710.00	-	
342	Gum scissors curved	Pc	2	-	2	0	1,670.00	-	
343	Handle with blade	Pc	-	1	1	0	1,000.00	-	
344	Hegar-banmgartner #NHHB (Needle holder)	Pc	-	1	1	0	3,580.00	-	
345	Hegar-banmgartner #NHHB (Needle holder)	Pc	-	4	4	0	3,560.00	-	
346	Heidbrink-root pick # EH02	Pc	-	2	2	0	1,300.00	-	
347	Heidbrink # EH03	Pc	-	2	2	0	1,300.00	-	

ลำดับ ที่	ชื่อวัสดุ	หน่วยนับ	จำนวนหน่วย				หน่วยละ (บาท)	จำนวนเงิน (บาท)	หมายเหตุ
			ยอดยกมา	รับ	จ่าย	คงเหลือ			
348	Hollenback caver CVHL1/2	Pc	-	4	4	0	700.00	-	
349	Hollenback caver CVHL3S	Pc	-	5	5	0	710.00	-	
350	Interproximal #CVIPC6	Pc	-	4	4	0	760.00	-	
351	Iwanson caliper #CLP1	Pc	-	1	1	0	3,140.00	-	
352	Iwanson caliper #CLP2	Pc	-	1	1	0	3,140.00	-	
353	Joseph curved scissors #SJC	Pc	-	1	1	0	2,930.00	-	
354	Kirkland # KK15/16	Pc	-	1	1	0	1,330.00	-	
355	Kramer-nevins # SKN3/4	Pc	-	1	1	0	995.00	-	
356	La grange ,Gam scissors, 11.5 cm	EA	-	2	2	0	2,400.00	-	
357	Ligature plier mathieu style	Pc	-	2	2	0	4,500.00	-	
358	Light Box A4 200 V	Pc	-	3	3	0	3,000.00	-	
359	Lucas curette # CL86.	Pc	-	2	2	0	1,430.00	-	
360	Mathieu (Lingture plier)	ตัว	-	4	4	0	800.00	-	
361	Mathieu forcep stainless steel narrow	ตัว	-	4	4	0	1,760.00	-	
362	Mini pin and ligature cutter	Pc	-	1	1	0	4,100.00	-	
363	Mosquito hemostat # H3	Pc	-	2	2	0	2,280.00	-	
364	Mouth probe เขียวผู้ใหญ่	Pc	-	20	20	0	90.00	-	
365	NI-TI spring closed	PC	-	5	5	0	2,000.00	-	
366	Ochsenbein # CO3	PC	-	1	1	0	1,340.00	-	
367	Orban periosteal # KO1/2	Pc	-	1	1	0	1,330.00	-	
368	Original prophy style insert	Pc	50	-	50	0	1,800.00	-	
369	Pair plastic adult #CRPA	Pair	-	1	1	0	1,305.00	-	
370	Pedo forcep #F150S	Pc	-	3	3	0	2,600.00	-	
371	Pedo forcep #F151S	Pc	-	3	3	0	2,600.00	-	
372	Periosteal elevator # PKN1	Pc	-	1	1	0	1,115.00	-	
373	Plastic filling # GCPS6	Pc	-	2	2	0	700.00	-	
374	PKT No.1	Pc	50	-	50	0	180.00	-	
375	PKT No.2	Pc	50	-	50	0	180.00	-	
376	PKT No.3	Pc	50	-	50	0	180.00	-	
377	PKT No.4	Pc	50	-	50	0	180.00	-	
378	PKT No.5	Pc	50	-	50	0	180.00	-	
379	Plugger serrated #PLG1/2	Pc	-	4	4	0	700.00	-	
380	Plugger N-serrated # PLG1/2NS	Pc	-	4	4	0	700.00	-	
381	Plugger #RCP1/3	Pc	-	5	5	0	720.00	-	
382	Rochester pean curved #HRPC	Pc	-	2	2	0	2,400.00	-	
383	Rubber dam clamp No.RDCM0	Pc	-	8	8	0	315.00	-	
384	Rubber dam clamp No.RDCM00	Pc	-	8	8	0	315.00	-	
385	Rubber dam clamp No.7	Pc	20	-	-	20	520.00	10,400.00	
386	Rubber dam clamp No.RDCM9S	Pc	-	1	1	0	315.00	-	
387	Rubber dam clamp No.RDCM212	Pc	-	1	1	0	315.00	-	
388	Rubber dam clamp No.RDCM212SA	Pc	-	1	1	0	315.00	-	
389	Sam 2 overflow valve	EA	-	12	12	0	1,500.00	-	
390	Scaler sickle # SH6/7	Pc	-	10	10	0	850.00	-	
391	Scaler sickle # 204S (Posterior)	Pc	-	15	15	0	880.00	-	

ลำดับ ที่	ชื่อวัสดุ	หน่วยนับ	จำนวนหน่วย				หน่วยละ (บาท)	จำนวนเงิน (บาท)	หมายเหตุ
			ยอดยกมา	รับ	จ่าย	คงเหลือ			
392	Scapel handle # 10-130-03	Pc	-	2	2	0	710.00	-	
393	Schmeckebier elevator #E4	Pc	-	5	5	0	1,700.00	-	
394	Schmeckebier elevator #E5	Pc	-	2	2	0	1,700.00	-	
395	Seldin Elevatories 16 cm.fig.23	Pc	-	1	1	0	2,750.00	-	
396	Seldin periosteal #P23	Pc	-	2	2	0	1,890.00	-	
397	Slim weingart utility plier	Pc	-	2	2	0	4,350.00	-	
398	Spreader NT # RCS25NT	Pc	-	5	5	0	950.00	-	
399	Spreader NITI # RCSMA57NT	Pc	-	5	5	0	950.00	-	
400	Stanles steel trays 280 x180 x25 mm	EA	-	1	1	0	3,800.00	-	
401	Sugarman # FS1/2S	Pc	-	1	1	0	1,520.00	-	
402	Sugarman # FS3/4S	Pc	-	1	1	0	1,520.00	-	
403	Surgical scissors Std.type, 13 cm	Pc	-	1	1	0	1,670.00	-	
404	Surgical scissors # S21	Pc	-	2	2	0	2,280.00	-	
405	Syring anesthetic aspir a style 1.8 ml	Pc	-	7	7	0	1,900.00	-	
406	Tray Partial no.8	Pc	10	-	-	10	350.00	3,500.00	
407	Tray Perf Partial P3	อัน	90	-	-	90	160.00	14,400.00	
408	Tray Perf Partial P3	อัน	10	-	-	10	350.00	3,500.00	
409	Tray Rim Rock # 11	คู่	125	-	20	105	280.00	29,400.00	
410	Tray Rim Rock # 11	คู่	5	-	-	5	250.00	1,250.00	
411	Tray Rim Rock # 11	คู่	-	20	-	20	280.00	5,600.00	
412	Tray Rim Rock # 12	คู่	50	20	20	50	280.00	14,000.00	
413	Tray Rim Rock # 13	คู่	-	20	20	0	280.00	-	
414	Tweed hollow	Pc	-	1	1	0	4,350.00	-	
415	Wagner scissors # S5	Pc	-	3	3	0	2,550.00	-	
416	Wax Spat #7	อัน	-	2	2	0	120.00	-	
417	Wiland de carver CVM8	Pc	-	5	5	0	850.00	-	
418	Younger good # SYG7/8	Pc	-	1	1	0	850.00	-	
419	โกร่งบดยา 5"	ใบ	-	3	3	0	150.00	-	วิจัย
420	โกร่งบดยา 8"	ใบ	-	3	3	0	180.00	-	
421	ขวดหยดสารสีชา 60 ซีซี	ใบ	-	10	10	0	15.00	-	
422	ขวดหยดสารสีชา 125 ml	ใบ	-	16	16	0	15.00	-	
423	ครายโอมเมตริก 4x120 มล	แพค	3	-	3	0	4,280.00	-	
424	คาร์บอนไดออกไซด์ ขนาด 15 กก.	กก.	3	3	6	0	642.00	-	
425	คาร์บอนไดออกไซด์ ขนาด 25 กก.	กก.	-	2	2	0	1,551.20	-	
426	ซ็อนดักสาร stainless (เล็ก)	EA	-	5	5	0	90.00	-	
427	ซ็อนดักสาร stainless (ใหญ่)	EA	-	5	5	0	90.00	-	
428	ชุดกันสารเคมี - Tyvex Du pont # L	EA	-	1	1	0	342.50	-	
429	ท่อคาร์บอนไดออกไซด์	ท่อ	-	3	3	0	5,885.00	-	
430	คัมภ์น้ำหนักมาตรฐาน Class F1 ขนาด 100 กรัม	คัมภ์	-	1	1	0	900.00	-	
431	คัมภ์น้ำหนักมาตรฐาน Class F1 ขนาด 200 กรัม	คัมภ์	-	2	2	0	1,050.00	-	
432	คัมภ์น้ำหนักมาตรฐาน Class F1 ขนาด 500 กรัม	คัมภ์	-	1	1	0	1,450.00	-	
433	น้ำยา CO2 Fyrite kit	ชุด	-	1	1	0	5,136.00	-	
434	ผงรูน	กิโลกรัม	-	1	1	0	1,400.00	-	
435	ผ้าปิดหลอดทดลอง 13 มม.	PCS	-	200	200	0	2.00	-	

ลำดับ ที่	ชื่อวัสดุ	หน่วยนับ	จำนวนหน่วย				หน่วยละ (บาท)	จำนวนเงิน (บาท)	หมายเหตุ
			ยอดยกมา	รับ	จ่าย	คงเหลือ			
436	วัสดุซึบสารเคมี -Sorbent C-PD	Box	-	1	1	0	1,797.60	-	
437	ลิกวิดไนโตรเจน	กก.	20	24	44	0	80.25	-	
438	แลคสำหรับใส่หลอดทดลอง ขนาด 5x10 ช่อง 13 mm..	Box	-	7	7	0	190.00	-	
439	แลคสำหรับใส่หลอดทดลอง ขนาด 5x10 ช่อง 16 mm.	Box	-	12	12	0	220.00	-	
440	หมวกกระดาษตัวหนอนจุ 50 ชิ้น	แพค	-	1	1	0	214.00	-	
441	เอ็ียม-PVC กันสารเคมี 35x 45' สีเขียว	ชุด	-	1	1	0	406.60	-	
442	ABC peroxidase kit	Kit	-	4	4	0	22,980.00	-	
443	Absolute ethahol 2.5 L.	Bot	-	7	7	0	1,050.00	-	
444	Agarose, low EEO, Molecular biology grade	Bot	-	1	1	0	3,103.00	-	
445	Antibiotic Antimycotic solution	Bot	-	3	3	0	1,990.20	-	
446	Ampicillin sodium salt 25 g.	Biot	-	1	1	0	2,354.00	-	
447	Assay Disc 0.6 cm.1000/pk.	Pk	-	2	2	0	1,200.00	-	
448	Autoclave Tape 1/2"	Roll	-	3	3	0	230.00	-	
449	Bacto peptone 500 g. BBL	Bot	-	1	1	0	3,850.00	-	
450	Beaker PP. 5000 ml มีหูจับ	กล่อง	-	6	6	0	470.00	-	
451	Biotechnology grade 5 g	Bot	-	1	1	0	2,675.00	-	
452	Blades for above handles, shape65 pack of 5	Pack	-	5	5	0	770.40	-	
453	Blades for above handles, shape67 Pack of 5	Pack	-	5	5	0	642.00	-	
454	b-Mercaptoethanol 100 ml.	Bot	-	1	1	0	1,551.50	-	
455	Brain heart infusion broth 500 g	Bot	2	-	2	0	2,033.00	-	
456	Brain heart infusion broth 500 g	Bot	-	1	1	0	2,700.00	-	
457	Bromothymol blue sol. 125 ml	Bot	-	1	1	0	180.00	-	
458	Brucella Agar 500 g.	Bot	-	1	1	0	4,300.00	-	
459	Centrifuge tube Sterile 15 mL/screw cap PE	Pack	-	20	20	0	460.00	-	
460	Centrifuge tube 50 mL/Screw cap,PE50pc.	Pack	-	10	10	0	540.00	-	
461	Clear microcentrifuge tubes,1.5 mL,500 EA/pkg.	Pkg	-	20	20	0	321.00	-	
462	Culture Tube 13x100 mm	กล่อง	-	200	200	0	13.00	-	
463	Curved, 100 mm, extra fine points	EA	-	3	3	0	3,317.00	-	
464	Cylinder PP, 1000 ml	EA	-	5	5	0	455.00	-	
465	D200 for P20-P200/F2-F200/PUM/C100	EA	-	10	10	0	529.65	-	
466	D1000 for P1000/F250-F1000	EA	-	10	10	0	529.65	-	
467	Diamond filter tips sterilized DF200ST, tipack	EA	-	1	1	0	6,313.00	-	
468	Diamond tips D200, Tipack, box of 960	EA	-	1	1	0	3,103.00	-	
469	Diamond tips D1000, Tipack, box of 960	EA	-	1	1	0	3,317.00	-	
470	Dimethyl sulfoxide (DMSO) 100 ml	Bot	-	4	4	0	4,150.00	-	
471	DMEM/ Hight with L-Glucose, with 4.0 mM L-glutamine	Bot	-	5	5	0	1,070.00	-	
472	DMEM with hight glucose, with 4.0 mM L-glutamine,withou	Bot	-	10	10	0	856.00	-	
473	3, 3-Diaminobenzidine 1 g.	Bot	-	2	2	0	1,300.00	-	
474	Di-sodium hydrogen phophate Anh	Bot	-	2	2	0	1,550.00	-	
475	Disposs syringe 3 mL.	Pk	-	3	3	0	175.00	-	
476	Disposs syringe 5 ml	Pk	-	2	2	0	225.00	-	
477	Disposs syringe 10 ml	Pk	-	2	2	0	355.00	-	
478	Easy flask 75 flit Nunc clon D SI	Case	-	1	1	0	3,852.00	-	
479	Easy flask 175 F SI	Case	-	1	1	0	3,103.00	-	

ลำดับ ที่	ชื่อวัสดุ	หน่วยนับ	จำนวนหน่วย				หน่วยละ (บาท)	จำนวนเงิน (บาท)	หมายเหตุ
			ยอดยกมา	รับ	จ่าย	คงเหลือ			
480	EDTA disodium salt dihydrate 1 kg	Bot	-	11	11	0	1,225.00	-	
481	Empty Cylinder for sale 7 M3	ท่อ	-	2	2	0	7,490.00	-	
482	Fastidious Anaerobe Agar (FAA) 500 g	Bot	2	-	2	0	2,942.50	-	
483	Fast red violet LB salt-technical grade	Bot	-	1	1	0	1,350.00	-	
484	Fast suctoin ชุดกรอง 500 ml.	ชุด	-	1	1	0	2,700.00	-	
485	FBS Triple 0.1 micron 500 ml	Bot	-	2	2	0	4,922.00	-	
486	Fetal Bovine Serum 500 ml	Bot	-	1	1	0	5,400.00	-	
487	Fine scalpel handle 100 mm	EA	-	1	1	0	1,765.50	-	
488	Forcep splinter ปลายแหลม 12.5 cm	EA	-	11	11	0	100.00	-	
489	Gamma-sterilized DF30ST 10 racks for P20	EA	-	2	2	0	6,313.00	-	
490	Gamma-sterilized diamond tips, DF10ST. tipack	EA	-	1	1	0	6,848.00	-	
491	General purpose scissors, one point shape	EA	-	4	4	0	1,551.50	-	
492	General purpose scissors, both point blunt	EA	-	2	2	0	1,605.00	-	
493	Goggle-U VEX เหนือสีกันฝ้า	อัน	-	2	2	0	722.25	-	
494	Gold target 57 mm. dia forspi module	EA	-	1	1	0	79,180.00	-	
495	Graduate pipette 5 ml	Pcs.	-	30	30	0	35.00	-	
496	Graduate pipette 10 ml	Pcs	-	30	30	0	30.00	-	
497	Haemacytometer	อัน	-	3	3	0	2,480.00	-	
498	H2 10% + CO2 10% +N2 80% 7 M3	ท่อ	-	1	1	0	6,955.00	-	
499	Hemin 1 g	Ea	1	-	1	0	3,250.00	-	
500	Hexamethylidisilazane, Reagent 100 ml	Bot	2	-	2	0	1,048.60	-	
501	HP35, high profile coate	ชิ้น	-	2	2	0	3,210.00	-	
502	Hyperfilm ECL 5x7 inch 50 g	Pk	1	-	1	0	11,609.50	-	
503	iScript cDNA synthesis kit, 100x20 ul	Unit	-	1	1	0	17,441.00	-	
504	Laboratory Bottle 50 ml	EA	-	20	20	0	103.00	-	
505	Laboratory Bottle 50 ml	EA	-	3	3	0	450.00	-	
506	Laboratory Bottle 100 ml	EA	-	20	20	0	100.00	-	
507	Laboratory Bottle 250 ml	EA	-	20	20	0	115.00	-	
508	Laboratory Bottle 250 ml	EA	-	3	3	0	550.00	-	
509	Laboratory Bottle 500 ml	EA	-	5	5	0	560.00	-	
510	Laboratory Bottle 500 ml	EA	-	20	20	0	135.00	-	
511	Laboratory Bottle 1000 ml	EA	-	2	2	0	735.00	-	
512	Laboratory Bottle 1000 ml	EA	-	3	3	0	750.00	-	
513	Lactalbumin 500 ml.	Bot	1	-	1	0	4,500.00	-	
514	Laked horse blood 100 ml.	Bot	2	-	2	0	2,800.00	-	
515	LB (miller) broth 500 g	Bot	-	1	1	0	1,926.00	-	
516	L-Cysteine 25 g	Bot	1	-	1	0	1,100.00	-	
517	Lid for MIKRO120	EA	-	1	1	0	4,280.00	-	
518	Magnetic Bar plain 50x10 mm.	EA	-	5	5	0	150.00	-	
519	Magnetic Bar plain 60x10 mm.	EA	-	5	5	0	185.00	-	
520	Magnetic Bar plain 70x10 mm.	EA	-	5	5	0	200.00	-	
521	Magnetic Bar plain 80x10 mm.	EA	-	5	5	0	220.00	-	
522	Magnetic retriever 30 cm.	EA	-	4	4	0	450.00	-	
523	Mask-3M 9913V Dust mask ๑ 10 ชิ้น	EA	-	1	1	0	1,337.50	-	

ลำดับ ที่	ชื่อวัสดุ	หน่วยนับ	จำนวนหน่วย				หน่วยละ (บาท)	จำนวนเงิน (บาท)	หมายเหตุ
			ยอดคงมี	รับ	จ่าย	คงเหลือ			
524	Mask-3M 8210 Dust mask จู 20 ชั้น	EA	-	1	1	0	561.75	-	
525	Menadine sodium bisulfite 100 g.	Bot	1	-	1	0	3,760.00	-	
526	MetaDi suspension, mono, 1 um. Blue 950 ml	Bot	-	1	1	0	9,225.50	-	
527	Metronidazole 25 g	Bot	1	-	1	0	6,120.00	-	
528	Nitrogen 99.99% (OFN) 7 M3	ท้อ	-	1	1	0	1,712.00	-	
529	Normal Goat serum 1 ml	Bot	-	1	1	0	5,100.00	-	
530	O-Ring, 23.39 mm.ID	Pc	-	1	1	0	1,092.29	-	
531	O-Ring, 126.59 mm.ID	Pc	-	1	1	0	1,404.38	-	
532	Osmium Tetroxide 1 g	EA	-	1	1	0	2,140.00	-	
533	Parafilm M 4" x125 ft	Each	-	2	2	0	880.00	-	
534	Parafilm M 4" x125 ft	Each	-	2	2	0	885.00	-	
535	Papen	แพ่ง	-	2	2	0	6,540.00	-	
536	PCR work station	Ea	2	-	2	0	749.00	-	
537	Petri dish 90x15 mm	Box	-	3	3	0	1,391.00	-	
538	Petri dish 90x15 mm	Box	-	6	6	0	1,650.00	-	
539	pH strip 0-14 (100's/box)	Box	-	3	3	0	350.00	-	
540	pH strip 5.0-10.0 (100's/box)	Box	-	3	3	0	440.00	-	
541	Pipette stand	Ea	2	-	2	0	535.00	-	
542	Pipette tip 100-1250 ul, clear	Pk	5	-	5	0	481.50	-	
543	Pipette tip 1-200 ul, yellow(Graduated)	Pk	5	-	5	0	481.50	-	
544	Pipette tip 0.1-10 ul.Natural	Pk	5	-	5	0	481.50	-	
545	Preser #3(95% alcohol) 20L	GL	-	3	3	0	1,380.00	-	
546	QIAamp DNA Mini kit	Kit	-	1	1	0	9,811.90	-	
547	Rack four way pink	EA	1	-	1	0	342.40	-	
548	Rack four way pink	EA	-	10	10	0	450.00	-	
549	Rack plastic 0.2, 0.6, 1.5 ml	อื่น	-	10	10	0	810.00	-	
550	Rack stanless ขนาด 1x5 ช่อง	EA	-	10	10	0	250.00	-	
551	Reagent basic 60ul(V-shape, autoolavaule)	Case	2	-	2	0	535.00	-	
552	Rneasy Mini kit(50)	Kit	-	1	1	0	12,240.80	-	
553	RPMI 1640, 1X, with 2.05 mM L-Glutakmine	Bot	-	2	2	0	856.00	-	
554	RPMI 1640, 1X, with 2.05 mM L-Glutakmine	Bot	-	1	1	0	1,070.00	-	
555	Safety Boots-PVC 2700 สีดำ	คู่	-	1	1	0	128.40	-	
556	Standard tissue basket	Unit	-	1	1	0	8,025.00	-	
557	Sterile loop 10 um	Pk	-	1	1	0	2,100.00	-	
558	Sterile loop 10 um	Pk	-	1	1	0	2,340.00	-	
559	Straight, 95 mm. extra fine points	EA	-	3	3	0	1,391.00	-	
560	Suction flask 1000 ml	อื่น	-	2	2	0	1,200.00	-	
561	Syringe filter CA 0.2 um. 26 mm.	Gross	-	3	3	0	2,600.00	-	
562	Syringe filter CA 0.45 um. 26 mm..	Gross	-	1	1	0	2,375.00	-	
563	Syringe filter CA 0.45 um. 26 mm..	Gross	-	3	3	0	2,580.00	-	
564	Thermometor alcohol red 0-150c.	อื่น	-	5	5	0	75.00	-	
565	Thermometor mercury -10 to 110.	อื่น	-	5	5	0	70.00	-	
566	Triton X-100 500 ml.	Bot	-	1	1	0	1,070.00	-	
567	Tryptone Soy Broth USP 500 g	Bot	1	-	1	0	1,284.00	-	

ลำดับ ที่	ชื่อวัสดุ	หน่วยนับ	จำนวนหน่วย				หน่วยละ (บาท)	จำนวนเงิน (บาท)	หมายเหตุ
			ยอดยกมา	รับ	จ่าย	คงเหลือ			
568	Tube rack four way orange	EA	1	-	1	0	342.40	-	
569	Tube rack four way green	EA	1	-	1	0	342.40	-	
570	Tube rack four way yellow	EA	1	-	1	0	342.40	-	
571	Tween 20, biotech grade 500 ml.	Bot	-	1	1	0	1,070.00	-	
572	Ultrasense, Powder-free nitrile glove, size S	Case	-	1	1	0	4,815.00	-	
573	Vanna micro scissors, curved.	EA	-	3	3	0	10,025.90	-	
574	Vanna micro scissors, straight.	EA	-	3	3	0	9,929.60	-	
575	Viplus 96-well PCR work-up rack	EA	2	-	2	0	267.50	-	
576	Vitamin D3 Merck 50 UG	ขวด	-	1	1	0	13,910.00	-	
577	Weighing paper 10x10 cm	Box	-	2	2	0	85.00	-	
578	48 - Well TC plate 100/cs	Cs	1	-	1	0	7,650.50	-	
579	Yeast Extract Powder 500 g.	Bot	-	1	1	0	1,172.00	-	
580	Steel round bur # 0000(006) RA	ตัว	106	-	-	106	11.00	1,166.00	หัวเบอร์
581	Steel round bur # 000(007) RA	ตัว	269	-	-	269	11.00	2,959.00	
582	Steel round bur # 000(007) RA	ตัว	-	80	-	80	13.00	1,040.00	
583	Steel round bur # 008 RA	ตัว	32	-	32	0	12.50	-	
584	Steel round bur # 008 RA	ตัว	100	-	18	82	11.00	902.00	
585	Steel round bur # 009 RA	ตัว	3	-	3	0	13.00	-	
586	Steel round bur # 009 RA	ตัว	100	-	77	23	12.50	287.50	
587	Steel round bur # 009 RA	ตัว	315	-	-	315	11.00	3,465.00	
588	Steel round bur # 010 RA	ตัว	492	-	200	292	11.00	3,212.00	
589	Steel round bur # 010 RA	ตัว	-	80	-	80	13.00	1,040.00	
590	Steel round bur # 012 RA	ตัว	733	-	240	493	11.00	5,423.00	
591	Steel round bur # 012 RA	ตัว	-	80	-	80	13.00	1,040.00	
592	Steel round bur # 014 RA	ตัว	5	-	5	0	11.50	-	
593	Steel round bur # 014 RA	ตัว	100	-	100	0	12.50	-	
594	Steel round bur # 014 RA	ตัว	260	-	45	215	11.00	2,365.00	
595	Steel round bur # 016 RA	ตัว	90	-	90	0	12.50	-	
596	Steel round bur # 016 RA	ตัว	680	-	248	432	11.00	4,752.00	
597	Steel round bur # 016 RA	ตัว	-	380	-	380	13.00	4,940.00	
598	Steel round bur # 018 RA	ตัว	274	-	274	0	11.00	-	
599	Steel round bur # 018 RA	ตัว	-	500	26	474	13.00	6,162.00	
600	Steel round bur # 021 RA	ตัว	568	-	250	318	11.00	3,498.00	
601	Steel round bur # 023 RA	ตัว	50	-	50	0	12.50	-	
602	Steel round bur # 025 RA	ตัว	242	-	60	182	20.00	3,640.00	
603	Steel round bur # 008 ก้านยาว	ตัว	139	-	-	139	11.50	1,598.50	
604	Steel round bur # 008 ก้านยาว	ตัว	-	100	-	100	13.50	1,350.00	
605	Steel round bur # 012 ก้านยาว	ตัว	175	-	6	169	11.50	1,943.50	
606	Steel round bur # 012 ก้านยาว	ตัว	58	-	-	58	13.50	783.00	
607	Steel round bur # 012 ก้านยาว	ตัว	-	80	-	80	14.00	1,120.00	
608	Steel round bur # 012 ก้านยาว	ตัว	-	100	-	100	13.50	1,350.00	
609	Steel round bur # 016 ก้านยาว	ตัว	263	-	6	257	11.50	2,955.50	
610	Steel round bur # 016 ก้านยาว	ตัว	-	80	-	80	14.00	1,120.00	

ลำดับ ที่	ชื่อวัสดุ	หน่วยนับ	จำนวนหน่วย				หน่วยละ (บาท)	จำนวนเงิน (บาท)	หมายเหตุ
			ยอดคงมา	รับ	จ่าย	คงเหลือ			
611	Steel round bur # 018 ก้านยาว	ตัว	27	-	6	21	13.50	283.50	
612	Steel round bur # 018 ก้านยาว	ตัว	380	-	-	380	11.50	4,370.00	
613	Steel round bur # 021 ก้านยาว	ตัว	293	-	6	287	11.50	3,300.50	
614	Steel round bur # 008 long shank	ตัว	408	500	350	558	16.00	8,928.00	
615	Steel round bur # 009 long shank	ตัว	173	500	172	501	16.00	8,016.00	
616	Steel round bur # 010 long shank	ตัว	200	-	-	200	16.00	3,200.00	
617	Steel round bur # 012 long shank	ตัว	473	900	640	733	16.00	11,728.00	
618	Steel round bur # 014 long shank	ตัว	177	900	196	881	16.00	14,096.00	
619	Steel round bur # 016 long shank	ตัว	551	1000	500	1051	16.00	16,816.00	
620	Steel round bur # 018 long shank	ตัว	745	500	588	657	16.00	10,512.00	
621	Steel round bur # 021 long shank	ตัว	384	400	300	484	16.00	7,744.00	
622	Steel round bur # 025 long shank	ตัว	50	-	-	50	17.00	850.00	
623	Steel square cylinder bur # 008 RA	ตัว	50	-	12	38	12.00	456.00	
624	Steel square cylinder bur # 009 RA	ตัว	62	-	62	0	12.00	-	
625	Steel square cylinder bur # 009 RA	ตัว	-	40	8	32	15.00	480.00	
626	Steel square cylinder bur # 010 RA	ตัว	42	-	42	0	11.00	-	
627	Steel square cylinder bur # 010 RA	ตัว	100	-	100	0	12.50	-	
628	Steel square cylinder bur # 010 RA	ตัว	215	-	6	209	12.00	2,508.00	
629	Steel square cylinder bur # 010 RA	ตัว	-	80	-	80	15.00	1,200.00	
630	Steel square cylinder bur # 012 RA	ตัว	72	-	50	22	15.00	330.00	
631	Steel square cylinder bur # 012 RA	ตัว	100	-	-	100	12.50	1,250.00	
632	Steel square cylinder bur # 016 RA	ตัว	195	-	20	175	11.00	1,925.00	
633	Steel square cylinder bur # 016 RA	ตัว	100	-	-	100	12.50	1,250.00	
634	Steel square cylinder bur # 016 RA	ตัว	100	-	-	100	12.00	1,200.00	
635	Steel square cylinder bur # 016 RA	ตัว	-	80	-	80	15.00	1,200.00	
636	Steel square cylinder bur # 012 ก้านยาว	ตัว	-	80	-	80	15.00	1,200.00	
637	Steel square cylinder bur # 014 ก้านยาว	ตัว	115	-	-	115	11.00	1,265.00	
638	Steel square cylinder bur # 014 ก้านยาว	ตัว	65	-	-	65	15.00	975.00	
639	Steel square cylinder bur # 014 ก้านยาว	ตัว	100	-	-	100	16.00	1,600.00	
640	Steel square cylinder bur # 016 ก้านยาว	ตัว	154	-	-	154	11.00	1,694.00	
641	Steel square cylinder bur # 016 ก้านยาว	ตัว	32	-	-	32	15.00	480.00	
642	Steel square cylinder bur # 016 ก้านยาว	ตัว	100	-	-	100	16.00	1,600.00	
643	Steel square cylinder bur # 016 ก้านยาว	ตัว	50	-	-	50	12.50	625.00	
644	Steel square cylinder bur # 018 ก้านยาว	ตัว	91	-	-	91	18.00	1,638.00	
645	Steel square cylinder bur # 018 ก้านยาว	ตัว	48	-	-	48	15.00	720.00	
646	Steel square cylinder bur # 018 ก้านยาว	ตัว	200	-	-	200	11.00	2,200.00	
647	Steel square cylinder bur # 018 ก้านยาว	ตัว	100	-	-	100	16.00	1,600.00	
648	Steel taper cylinder bur # 010 RA	ตัว	85	-	-	85	15.00	1,275.00	
649	Steel taper cylinder bur # 010 RA	ตัว	475	-	-	475	12.00	5,700.00	
650	Steel taper cylinder bur # 012 RA	ตัว	136	-	20	116	11.00	1,276.00	
651	Steel taper cylinder bur # 012 RA	ตัว	70	-	-	70	15.00	1,050.00	
652	Steel taper cylinder bur # 012 RA	ตัว	82	-	-	82	16.00	1,312.00	
653	Steel taper cylinder bur # 016 RA	ตัว	300	-	-	300	12.00	3,600.00	
654	Steel taper cylinder # 010 ก้านยาว	ตัว	145	-	6	139	11.00	1,529.00	

ลำดับ ที่	ชื่อวัสดุ	หน่วยนับ	จำนวนหน่วย				หน่วยละ (บาท)	จำนวนเงิน (บาท)	หมายเหตุ
			ยอดยกมา	รับ	จ่าย	คงเหลือ			
655	Steel taper cylinder # 010 ก้านยาว	ตัว	100	-	-	100	16.00	1,600.00	
656	Steel taper cylinder # 010 ก้านยาว	ตัว	66	-	-	66	12.50	825.00	
657	Steel taper cylinder # 012 ก้านยาว	ตัว	78	-	-	78	12.50	975.00	
658	Steel taper cylinder # 016 ก้านยาว	ตัว	270	-	-	270	12.50	3,375.00	
659	Steel taper cylinder # 016 ก้านยาว	ตัว	-	80	-	80	15.00	1,200.00	
660	Steel taper cylinder # 018 ก้านยาว	ตัว	381	-	-	381	12.50	4,762.50	
661	Steel taper cylinder # 021 ก้านยาว	ตัว	63	-	-	63	16.00	1,008.00	
662	Steel taper cylinder # 021 ก้านยาว	ตัว	56	-	-	56	12.50	700.00	
663	Steel inverted cone bur # 006 RA	ตัว	147	-	-	147	11.00	1,617.00	
664	Steel inverted cone bur # 007 RA	ตัว	101	-	-	101	11.00	1,111.00	
665	Steel inverted cone bur # 008 RA	ตัว	140	-	-	140	11.00	1,540.00	
666	Steel inverted cone bur # 009 RA	ตัว	55	-	-	55	11.00	605.00	
667	Steel inverted cone bur # 010 RA	ตัว	461	-	50	411	11.00	4,521.00	
668	Steel inverted cone bur # 010 RA	ตัว	-	80	-	80	13.00	1,040.00	
669	Steel inverted cone bur # 012 RA	ตัว	117	-	-	117	11.00	1,287.00	
670	Steel inverted cone bur # 016 RA	ตัว	419	-	50	369	11.00	4,059.00	
671	Steel inverted cone bur # 016 RA	ตัว	-	80	-	80	13.00	1,040.00	
672	Steel inverted cone bur # 021 RA	ตัว	73	-	73	0	13.00	-	
673	Steel inverted cone bur # 021 RA	ตัว	100	-	35	62	11.00	682.00	
674	Steel รูปมะเฟือง ก้านยาว 030	ตัว	5	-	-	5	58.00	290.00	
675	Steel รูปมะเฟือง ก้านยาว 050	ตัว	29	-	-	29	90.00	2,610.00	
676	Steel cutter(รูปมะยม) ก้านยาว050	ตัว	2	-	-	2	117.00	234.00	
677	Steel cutter(รูปมะยม) ก้านยาว050	ตัว	20	-	-	20	110.00	2,200.00	
678	Steel cutter(รูปมะยม) ก้านยาว050	ตัว	77	-	-	77	90.00	6,930.00	
679	Steel cutter(รูปมะยม)ก้านยาว060	ตัว	12	-	-	12	124.00	1,488.00	
680	Steel cutter(รูปมะยม)ก้านยาว060	ตัว	5	-	-	5	95.00	475.00	
681	Diamond round bur # 000(007) กรอเร็ว	ตัว	95	150	150	95	45.00	4,275.00	
682	Diamond round bur # 008 กรอเร็ว	ตัว	274	150	180	244	38.00	9,272.00	
683	Diamond round bur # 009 กรอเร็ว	ตัว	140	-	100	40	29.00	1,160.00	
684	Diamond round bur # 009 กรอเร็ว	ตัว	-	150	-	150	38.00	5,700.00	
685	Diamond round bur # 010 กรอเร็ว	ตัว	619	-	217	402	29.00	11,658.00	
686	Diamond round bur # 010 กรอเร็ว	ตัว	-	230	-	230	38.00	8,740.00	
687	Diamond round bur # 012 กรอเร็ว	ตัว	584	-	302	282	29.00	8,178.00	
688	Diamond round bur # 012 กรอเร็ว	ตัว	-	380	-	380	38.00	14,440.00	
689	Diamond round bur # 014 กรอเร็ว	ตัว	92	-	92	0	29.00	-	
690	Diamond round bur # 014 กรอเร็ว	ตัว	-	500	432	68	38.00	2,584.00	
691	Diamond round bur # 016 กรอเร็ว	ตัว	-	500	200	300	38.00	11,400.00	
692	Diamond round bur # 018 กรอเร็ว	ตัว	226	-	226	0	29.00	-	
693	Diamond round bur # 018 กรอเร็ว	ตัว	-	500	184	316	38.00	12,008.00	
694	Diamond round bur # 009 กรอช้า	ตัว	200	-	-	200	60.00	12,000.00	
695	Diamond round bur # 010 กรอช้า	ตัว	1	-	-	1	65.00	65.00	
696	Diamond round bur # 010 กรอช้า	ตัว	50	-	-	50	58.00	2,900.00	
697	Diamond round bur # 010 กรอช้า	ตัว	500	-	-	500	38.00	19,000.00	
698	Diamond round bur # 010 กรอช้า	ตัว	200	-	-	200	60.00	12,000.00	

ลำดับ ที่	ชื่อวัสดุ	หน่วยนับ	จำนวนหน่วย				หน่วยละ (บาท)	จำนวนเงิน (บาท)	หมายเหตุ
			ยอดยกมา	รับ	จ่าย	คงเหลือ			
699	Diamond round bur # 012 กรอช้า	ตัว	30	-	-	30	65.00	1,950.00	
700	Diamond round bur # 012 กรอช้า	ตัว	500	-	-	500	38.00	19,000.00	
701	Diamond round bur # 012 กรอช้า	ตัว	200	-	-	200	60.00	12,000.00	
702	Diamond round bur # 014 กรอช้า	ตัว	20	-	-	20	65.00	1,300.00	
703	Diamond round bur # 014 กรอช้า	ตัว	200	-	-	200	60.00	12,000.00	
704	Diamond round bur # 016 กรอช้า	ตัว	20	-	-	20	65.00	1,300.00	
705	Diamond round bur # 016 กรอช้า	ตัว	200	-	-	200	60.00	12,000.00	
706	Diamond round bur # 018 กรอช้า	ตัว	55	-	-	55	65.00	3,575.00	
707	Diamond round bur # 008 short shank กรอเร็ว	ตัว	20	-	-	20	38.00	760.00	
708	Diamond round bur # 008 short shank กรอเร็ว	ตัว	200	-	-	200	45.00	9,000.00	
709	Diamond round bur # 009 short shank กรอเร็ว	ตัว	141	-	20	121	45.00	5,445.00	
710	Diamond round bur # 010 short shank กรอเร็ว	ตัว	70	-	10	60	45.00	2,700.00	
711	Diamond round bur # 012 short shank กรอเร็ว	ตัว	56	-	-	56	45.00	2,520.00	
712	Diamond round bur # 016 short shank กรอเร็ว	ตัว	155	-	-	155	45.00	6,975.00	
713	Diamond round bur # 801 001 short shank กรอเร็ว	ตัว	100	-	-	100	35.00	3,500.00	
714	Diamond taper round end(coarse cut)-D8 กรอเร็ว	ตัว	130	-	130	0	133.00	-	
715	Diamond taper round end(coarse cut)-D8 กรอเร็ว	ตัว	-	250	10	240	155.00	37,200.00	
716	Diamond taper round end(coarse cut)016 L6.0mm (D8) กรอเร็ว	ตัว	150	-	150	0	58.00	-	
717	Diamond taper round end(coarse cut)-D8 กรอช้า	ตัว	139	-	139	0	133.00	-	
718	Diamond taper round end(coarse cut)-D8 กรอช้า	ตัว	-	250	63	187	155.00	28,985.00	
719	Diamond taper round end(coarse cut)016 L 6.0 mm.(D8)กรอช้า	ตัว	65	-	65	0	35.00	-	
720	Diamond taper round end(coarse cut)-D8 short shank	ตัว	10	-	-	10	130.00	1,300.00	
721	Diamond taper round end(coarse cut)-D2 กรอเร็ว	ตัว	44	-	44	0	145.00	-	
722	Diamond taper round end(coarse cut)-D2 กรอเร็ว	ตัว	130	-	130	0	133.00	-	
723	Diamond taper round end(coarse cut)-D2 กรอเร็ว	ตัว		200	30	170	155.00	26,350.00	
724	Diamond taper round end(coarse cut) 012 L7.0 mm กรอเร็ว	ตัว	245	-	46	199	35.00	6,965.00	
725	Diamond taper round end(coarse cut)-D2 กรอช้า	ตัว	130	-	130	0	133.00	-	
726	Diamond taper round end(coarse cut)-D2 กรอช้า	ตัว	-	250	68	182	155.00	28,210.00	
727	Diamond taper round end(coarse cut) 012 L7.0 mm กรอช้า	ตัว	165	-	90	75	35.00	2,625.00	
728	Diamond taper round end(coarse cut)-D2 short shank	ตัว	10	-	-	10	130.00	1,300.00	
729	Diamond taper round end(coarse cut)-D16 กรอเร็ว	ตัว	26	-	26	0	145.00	-	
730	Diamond taper round end(coarse cut)-D16 กรอเร็ว	ตัว	120	-	114	6	133.00	798.00	
731	Diamond taper round end(coarse cut)-D16 กรอเร็ว	ตัว	-	250	-	250	155.00	38,750.00	
732	Diamond taper round end(coarse cut)012 L7.0 mm (D16) กรอเร็ว	ตัว	65	-	65	0	35.00	-	
733	Diamond taper round end(coarse cut)-D16 กรอช้า	ตัว	135	-	135	0	145.00	-	
734	Diamond taper round end(coarse cut)-D16 กรอช้า	ตัว	120	-	63	57	133.00	7,581.00	
735	Diamond taper round end(coarse cut)-D16 กรอช้า	ตัว	-	250	-	250	155.00	38,750.00	
736	Diamond taper round end(coarse cut) 012 L7.0 mm (D16)กรอช้า	ตัว	101	-	90	11	35.00	385.00	
737	Diamond taper round end(coarse cut)-D16 short shank	ตัว	10	-	-	10	130.00	1,300.00	
738	Diamond taper round end(coarse cut)-D6 กรอเร็ว	ตัว	16	-	-	16	145.00	2,320.00	
739	Diamond taper round end(coarse cut)-D6 กรอเร็ว	ตัว	50	-	-	50	133.00	6,650.00	
740	Diamond taper round end(coarse cut)-D6 กรอช้า	ตัว	8	-	8	0	145.00	-	
741	Diamond taper round end(coarse cut)-D6 กรอช้า	ตัว	50	-	50	0	133.00	-	
742	Diamond taper round end(coarse cut)-D6 short shank	ตัว	10	-	-	10	130.00	1,300.00	

ลำดับ ที่	ชื่อวัสดุ	หน่วยนับ	จำนวนหน่วย				หน่วยละ (บาท)	จำนวนเงิน (บาท)	หมายเหตุ
			ยอดยกมา	รับ	จ่าย	คงเหลือ			
743	Diamond taper flat end # 016 กรอเร็ว	ตัว	36	-	36	0	70.00	-	
744	Diamond taper flat end # 016 กรอเร็ว	ตัว	-	80	-	80	65.00	5,200.00	
745	Diamond taper flat end # 016 short shank	ตัว	10	-	-	10	58.00	580.00	
746	Diamond taper flat end (117) กรอเร็ว	ตัว	-	90	90	0	140.00	-	
747	Diamond taper flat end (117) กรอช้า	ตัว	50	-	29	21	133.00	2,793.00	
748	Diamond taper flat end # 016 กรอช้า	ตัว	33	-	-	33	65.00	2,145.00	
749	Diamond taper flat end # 016 กรอช้า	ตัว	17	-	-	17	98.00	1,666.00	
750	Diamond taper flat end # 016 กรอช้า	ตัว	-	45	-	45	85.00	3,825.00	
751	Diamond taper round end-D17 กรอช้า	ตัว	56	-	-	56	130.00	7,280.00	
752	Diamond taper round end-M117 กรอเร็ว	ตัว	20	-	-	20	130.00	2,600.00	
753	Diamond taper flat end 206 กรอช้า	ตัว	20	-	-	20	85.00	1,700.00	
754	Diamond pear-shape bur # 010 FG	ตัว	30	-	30	0	133.00	-	
755	Diamond pear-shape bur # 012 FG	ตัว	125	-	-	125	65.00	8,125.00	
756	Diamond pear-shape bur # 016 FG	ตัว	5	-	-	5	65.00	325.00	
757	Diamond square cylinder bur # 008 กรอเร็ว	ตัว	422	-	100	322	45.00	14,490.00	
758	Diamond square cylinder bur # 009 กรอเร็ว	ตัว	220	540	280	480	38.00	18,240.00	
759	Diamond square cylinder bur # 010 กรอเร็ว	ตัว	664	-	160	504	29.00	14,616.00	
760	Diamond square cylinder bur # 010 กรอเร็ว	ตัว	-	80	-	80	38.00	3,040.00	
761	Diamond square cylinder bur # 012 กรอเร็ว	ตัว	375	-	270	105	29.00	3,045.00	
762	Diamond square cylinder bur # 012 กรอเร็ว	ตัว	-	230	-	230	38.00	8,740.00	
763	Diamond square cylinder bur # 014 กรอเร็ว	ตัว	201	-	-	201	29.00	5,829.00	
764	Diamond square cylinder bur # 016 กรอเร็ว	ตัว	404	-	100	304	45.00	13,680.00	
765	Diamond square cylinder bur # 008 กรอช้า	ตัว	110	-	86	24	65.00	1,560.00	
766	Diamond square cylinder bur # 008 กรอช้า	ตัว	50	-	-	50	56.00	2,800.00	
767	Diamond square cylinder bur # 010 กรอช้า	ตัว	14	-	14	0	65.00	-	
768	Diamond square cylinder bur # 010 กรอช้า	ตัว	340	80	208	212	38.00	8,056.00	
769	Diamond square cylinder bur # 016 กรอช้า	ตัว	50	-	20	30	65.00	1,950.00	
770	Diamond square cylinder bur # 009 short shank	ตัว	174	-	-	174	45.00	7,830.00	
771	Diamond square cylinder bur # 010 short shank	ตัว	20	-	-	20	45.00	900.00	
772	Diamond square cylinder bur # 010 short shank	ตัว	80	-	-	80	29.00	2,320.00	
773	Diamond square cylinder bur # 012 short shank	ตัว	55	-	-	55	45.00	2,475.00	
774	Diamond safe tip # 19 กรอช้า	ตัว	100	-	100	0	98.00	-	
775	Diamond safe tip # 19 กรอช้า	ตัว	-	300	150	150	170.00	25,500.00	
776	Diamond safe tip # 19A กรอช้า	ตัว	254	-	-	254	145.00	36,830.00	
777	Diamond safe tip # 19 กรอเร็ว	ตัว	20	-	20	0	145.00	-	
778	Diamond safe tip # 19 กรอเร็ว	ตัว	100	-	100	0	80.00	-	
779	Diamond safe tip # 19 กรอเร็ว	ตัว	-	550	42	508	170.00	86,360.00	
780	Diamond safe tip # 19A กรอเร็ว	ตัว	69	-	-	69	145.00	10,005.00	
781	Diamond safe tip 017 L8.0 mm (19A)กรอเร็ว	ตัว	360	-	100	260	38.00	9,880.00	
782	Safe tip taper diamond bur-D8 กรอเร็ว	ตัว	10	-	-	10	95.00	950.00	
783	Safe tip taper diamond bur-D8 กรอเร็ว	ตัว	80	-	-	80	85.00	6,800.00	
784	Safe tip taper diamond bur-D8 กรอเร็ว	ตัว	80	-	-	80	120.00	9,600.00	
785	Diamond rugby bur (coarse cut) # 016 กรอเร็ว	ตัว	55	-	40	15	145.00	2,175.00	
786	Diamond rugby bur (coarse cut) # 016 กรอเร็ว	ตัว	100	-	-	100	120.00	12,000.00	

ลำดับ ที่	ชื่อวัสดุ	หน่วยนับ	จำนวนหน่วย				หน่วยละ (บาท)	จำนวนเงิน (บาท)	หมายเหตุ
			ยอดยกมา	รับ	จ่าย	คงเหลือ			
787	Diamond rugby bur (coarse cut) # 016 กรอเร็ว	ตัว	-	100	-	100	80.00	8,000.00	
788	Diamond rugby bur (coarse cut) 255A กรอเร็ว	ตัว	50	-	-	50	145.00	7,250.00	
789	Diamond rugby bur (coarse cut) 255A กรอเร็ว	ตัว	100	-	-	100	120.00	12,000.00	
790	Diamond rugby coarse cut # 018 กรอเร็ว	ตัว	105	-	90	15	53.00	795.00	
791	Diamond rugby coarse cut # 021 กรอเร็ว	ตัว	-	5	-	5	80.00	400.00	
792	Diamond rugby bur (coarse cut) 255 กรอช้า	ตัว	-	90	90	0	140.00	-	
793	Diamond rugby bur (coarse cut) # 016 กรอช้า	ตัว	61	-	-	61	120.00	7,320.00	
794	Superfine diamond round shape (red) กรอเร็ว # 017	ตัว	120	-	-	120	45.00	5,400.00	
795	Superfine diamond round shape (red) กรอเร็ว4201	ตัว	212	-	100	112	145.00	16,240.00	
796	Superfine diamond round shape (red) กรอเร็ว4400	ตัว	201	-	-	201	145.00	29,145.00	
797	Superfine diamond round shape (yellow)กรอเร็ว # 017	ตัว	120	-	109	11	45.00	495.00	
798	Superfine diamond round shape (yellow) กรอเร็ว 5201	ตัว	325	-	-	325	145.00	47,125.00	
799	Superfine diamond round shape (yellow) กรอเร็ว 5201	ตัว	-	80	-	80	170.00	13,600.00	
800	Superfine diamond flame shape (red) กรอเร็ว 4205L	ตัว	168	-	13	155	145.00	22,475.00	
801	Superfine diamond flame shape (red)กรอเร็ว #010 L7.0 mm	ตัว	150	-	-	150	65.00	9,750.00	
802	Superfine diamond flame shape (yellow)กรอเร็ว010 L7.0 mm 5205L	ตัว	119	-	80	39	38.00	1,482.00	
803	Superfine diamond flame shape (yellow)กรอเร็ว 5205L	ตัว	400	-	100	300	145.00	43,500.00	
804	Superfine diamond flame shape (yellow)กรอเร็ว 5205L	ตัว	-	80	-	80	170.00	13,600.00	
805	Superfine diamond rugby (red)กรอเร็ว 4255	ตัว	150	-	100	50	145.00	7,250.00	
806	Superfine diamond rugby (red)กรอเร็ว #021	ตัว	140	-	-	140	65.00	9,100.00	
807	Superfine diamond rugby (yellow)กรอเร็ว #021	ตัว	270	-	-	270	65.00	17,550.00	
808	Superfine diamond rugby (yellow)กรอเร็ว 5255	ตัว	440	-	50	390	145.00	56,550.00	
809	Superfine diamond rugby (yellow)กรอเร็ว 5255	ตัว	-	80	-	80	170.00	13,600.00	
810	Superfine diamond round shape (red) กรอช้า 4201	ตัว	510	-	90	420	145.00	60,900.00	
811	Superfine diamond round shape (red) กรอช้า 4201	ตัว	-	40	-	40	170.00	6,800.00	
812	Superfine diamond round shape (red)กรอช้า 4400	ตัว	181	-	50	131	145.00	18,995.00	
813	Superfine diamond round shape (red)กรอช้า 4400	ตัว	-	40	-	40	170.00	6,800.00	
814	Superfine diamond round shape (red)กรอช้า #022	ตัว	350	-	-	350	85.00	29,750.00	
815	Superfine diamond round shape (red)กรอช้า # 012	ตัว	40	-	-	40	65.00	2,600.00	
816	Superfine diamond round shape (red)กรอช้า	ตัว	-	155	-	155	85.00	13,175.00	
817	Superfine diamond round shape (yellow)กรอช้า # 012	ตัว	13	-	13	0	65.00	-	
818	Superfine diamond round shape (yellow)กรอช้า # 012	ตัว	240	-	147	93	85.00	7,905.00	
819	Superfine diamond flame shape (red)กรอช้า 4205L	ตัว	641	-	50	591	145.00	85,695.00	
820	Superfine diamond flame shape (red)กรอช้า 4205L	ตัว	100	-	-	100	144.00	14,400.00	
821	Superfine diamond flame shape (red)กรอช้า 4205L	ตัว	-	80	-	80	170.00	13,600.00	
822	Superfine diamond flame shape (yellow)กรอช้า 5205L	ตัว	350	-	50	300	145.00	43,500.00	
823	Superfine diamond flame shape (yellow)กรอช้า 5205L	ตัว	40	-	-	40	144.00	5,760.00	
824	Superfine diamond flame shape (yellow)กรอช้า #009	ตัว	80	-	-	80	145.00	11,600.00	
825	Superfine diamond rugby (red)กรอช้า	ตัว	382	-	50	332	145.00	48,140.00	
826	Superfine diamond rugby (red)กรอช้า	ตัว	-	80	-	80	170.00	13,600.00	
827	Superfine diamond rugby (yellow)กรอช้า	ตัว	440	-	50	390	145.00	56,550.00	
828	Superfine diamond No.40D2	ตัว	42	-	-	42	145.00	6,090.00	
829	Superfine diamond No.50D2	ตัว	37	-	-	37	145.00	5,365.00	
830	Tissue protection end (TPE) กรอเร็ว 010 (839)	ตัว	100	-	100	0	53.00	-	

ลำดับ ที่	ชื่อวัสดุ	หน่วยนับ	จำนวนหน่วย				หน่วยละ (บาท)	จำนวนเงิน (บาท)	หมายเหตุ
			ยอดยกมา	รับ	จ่าย	คงเหลือ			
831	Tissue protection end (TPE) กรอเร็ว 011 (839)	ตัว	35	-	35	0	30.00	-	
832	Tissue protection end (TPE) กรอเร็ว 010 (839)	ตัว	-	100	-	100	54.75	5,475.00	
833	Tissue protection end (TPE)กรอเร็ว 014	ตัว	6	-	-	6	145.00	870.00	
834	Tissue protection end (TPE)กรอเร็ว 221	ตัว	-	90	-	90	170.00	15,300.00	
835	Tissue protection end (TPE) กรอช้า	ตัว	10	-	-	10	130.00	1,300.00	
836	Tissue protection end (TPE) กรอช้า	ตัว	20	-	-	20	145.00	2,900.00	
837	Tissue protection end (TPE) กรอช้า	ตัว	50	-	-	50	53.00	2,650.00	
838	Tissue protection end (TPE) กรอช้า	ตัว	5	-	-	5	65.00	325.00	
839	Tissue protection end (TPE) กรอช้า	ตัว	-	100	-	100	62.00	6,200.00	
840	Diamond inverted cone # 008 กรอเร็ว	ตัว	105	-	-	105	38.00	3,990.00	
841	Diamond inverted cone # 009 กรอเร็ว	ตัว	150	-	-	150	35.00	5,250.00	
842	Diamond inverted cone # 009 กรอเร็ว	ตัว	50	-	-	50	44.00	2,200.00	
843	Diamond inverted cone # 009 กรอเร็ว	ตัว	110	-	-	110	38.00	4,180.00	
844	Diamond inverted cone # 010 กรอเร็ว	ตัว	258	-	-	258	35.00	9,030.00	
845	Diamond inverted cone # 010 กรอเร็ว	ตัว	110	-	-	110	38.00	4,180.00	
846	Diamond inverted cone # 012 กรอเร็ว	ตัว	12	-	12	0	40.00	-	
847	Diamond inverted cone # 012 กรอเร็ว	ตัว	202	-	-	202	35.00	7,070.00	
848	Diamond inverted cone # 012 กรอเร็ว	ตัว	118	-	-	118	38.00	4,484.00	
849	Diamond inverted cone # 012 กรอเร็ว	ตัว	30	-	-	30	44.00	1,320.00	
850	Diamond inverted cone # 014 กรอเร็ว	ตัว	70	-	-	70	29.00	2,030.00	
851	Diamond inverted cone # 016 กรอเร็ว	ตัว	27	-	-	27	40.00	1,080.00	
852	Diamond inverted cone # 016 กรอเร็ว	ตัว	160	-	-	160	45.00	7,200.00	
853	Diamond inverted cone # 018 กรอเร็ว	ตัว	227	-	-	227	35.00	7,945.00	
854	Diamond inverted cone # 018 กรอเร็ว	ตัว	110	-	-	110	38.00	4,180.00	
855	Diamond disc	ตัว	2	-	-	2	550.00	1,100.00	
856	Carbide 5350.060	ตัว	116	195	40	271	425.00	115,175.00	
857	Carbide 5550.060	ตัว	184	3	6	181	425.00	76,925.00	
858	Carbide 5320.060	ตัว	20	195	-	215	425.00	91,375.00	
859	Carbide 5410.060	ตัว	-	3	-	3	400.00	1,200.00	
860	Carbide 5510.060	ตัว	14	-	14	0	440.00	-	
861	Carbide 5510.060	ตัว	130	-	89	41	425.00	17,425.00	
862	Carbide 5510.060	ตัว	-	100	-	100	400.00	40,000.00	
863	Carbide 5520.060	ตัว	9	-	9	0	480.00	-	
864	Carbide 5520.060	ตัว	300	50	41	309	425.00	131,325.00	
865	Carbide 7210.060	ตัว	20	-	3	17	400.00	6,800.00	
866	Carbide 7210.060	ตัว	76	-	-	76	440.00	33,440.00	
867	Carbide 7210.060	ตัว	6	-	-	6	425.00	2,550.00	
868	Carbide 7210.060	ตัว	-	80	-	80	400.00	32,000.00	
869	Carbide 5650.045	ตัว	55	-	-	55	425.00	23,375.00	
870	Carbide 5680.045	ตัว	20	-	-	20	425.00	8,500.00	
871	Carbide 5610.045	ตัว	25	-	25	0	425.00	-	
872	Carbide 5610.045	ตัว	-	120	6	114	400.00	45,600.00	
873	Carbide 7110.080	ตัว	3	-	-	3	440.00	1,320.00	
874	Carbide 7110.080	ตัว	3	-	-	3	420.00	1,260.00	

ลำดับ ที่	ชื่อวัสดุ	หน่วยนับ	จำนวนหน่วย				หน่วยละ (บาท)	จำนวนเงิน (บาท)	หมายเหตุ
			ยอดยกมา	รับ	จ่าย	คงเหลือ			
875	Carbide 7110.050	ตัว	2	-	2	0	420.00	-	
876	Carbide 7110.050	ตัว	-	40	16	24	400.00	9,600.00	
877	Carbide bur 330	ตัว	1053	-	350	703	50.00	35,150.00	
878	Carbide bur 330	ตัว	-	480	-	480	49.00	23,520.00	
879	Carbide bur 331	ตัว	601	-	20	581	50.00	29,050.00	
880	Carbide cutter hp71/031	ตัว	-	115	-	115	320.00	36,800.00	
881	Round carbide หัวระยม ก้านยาว ขนาด 5 mm	ตัว	5	-	-	5	360.00	1,800.00	
882	Round carbide หัวระยม ก้านยาว ขนาด 8 mm	ตัว	10	-	-	10	400.00	4,000.00	
883	Round carbide หัวระยม ก้านยาว ขนาด 8 mm	ตัว	5	-	-	5	360.00	1,800.00	
884	Round carbide # 012 ก้านยาว	ตัว	20	-	20	0	60.00	-	
885	Round carbide # 012 ก้านยาว	ตัว	200	-	180	20	55.00	1,100.00	
886	Round carbide # 012 ก้านยาว	ตัว	-	200	-	200	49.00	9,800.00	
887	Round carbide # 016 ก้านยาว	ตัว	140	-	140	0	60.00	-	
888	Round carbide # 016 ก้านยาว	ตัว	10	-	10	0	50.00	-	
889	Round carbide # 016 ก้านยาว	ตัว	-	200	50	150	49.00	7,350.00	
890	Round carbide # 018 ก้านยาว	ตัว	70	-	70	0	55.00	-	
891	Round carbide # 018 ก้านยาว	ตัว	160	-	160	0	50.00	-	
892	Round carbide # 018 ก้านยาว	ตัว	-	415	10	405	49.00	19,845.00	
893	Round carbide # 021 ก้านยาว	ตัว	114	-	-	114	55.00	6,270.00	
894	Round carbide # 021 ก้านยาว	ตัว	200	-	-	200	50.00	10,000.00	
895	Taper cylinder carbide # 012 ก้านยาว	ตัว	51	-	-	51	60.00	3,060.00	
896	Taper cylinder carbide # 012 ก้านยาว	ตัว	200	-	-	200	55.00	11,000.00	
897	Taper cylinder carbide # 012 ก้านยาว	ตัว	80	-	-	80	50.00	4,000.00	
898	Taper cylinder carbide # 016 ก้านยาว	ตัว	71	-	71	0	65.00	-	
899	Taper cylinder carbide # 016 ก้านยาว	ตัว	200	-	200	0	55.00	-	
900	Taper cylinder carbide # 016 ก้านยาว	ตัว	6	-	6	0	50.00	-	
901	Taper cylinder carbide # 016 ก้านยาว	ตัว	-	203	33	170	49.00	8,330.00	
902	Taper cylinder carbide # 018 ก้านยาว	ตัว	20	-	20	0	65.00	-	
903	Taper cylinder carbide # 018 ก้านยาว	ตัว	84	-	84	0	55.00	-	
904	Taper cylinder carbide # 018 ก้านยาว	ตัว	166	-	136	30	50.00	1,500.00	
905	Taper cylinder carbide # 018 ก้านยาว	ตัว	-	303	-	303	49.00	14,847.00	
906	Taper cylinder carbide # 021 ก้านยาว	ตัว	77	-	-	77	60.00	4,620.00	
907	Taper cylinder carbide # 021 ก้านยาว	ตัว	235	-	-	235	55.00	12,925.00	
908	Taper cylinder carbide # 021 ก้านยาว	ตัว	200	-	-	200	50.00	10,000.00	
909	Square cylinder carbide # 016 ก้านยาว	ตัว	20	-	-	20	55.00	1,100.00	
910	Square cylinder carbide # 016 ก้านยาว	ตัว	120	-	-	120	60.00	7,200.00	
911	Silicone rubber bullet shape,red-brown ก้านยาว	ตัว	309	100	195	214	32.00	6,848.00	
912	Silicone rubber bullet shape,green ก้านยาว	ตัว	68	-	68	0	35.00	-	
913	Silicone rubber bullet shape,green ก้านยาว	ตัว	360	100	112	348	32.00	11,136.00	
914	Silicone rubber disc shape,red-brown ก้านยาว	ตัว	100	-	100	0	32.00	-	
915	Silicone rubber disc shape,green ก้านยาว	ตัว	100	-	-	100	32.00	3,200.00	
916	Silicone rubber minipoint shape,red-brown ก้านยาว	ตัว	25	30	-	55	35.00	1,925.00	
917	Silicone rubber minipoint shape, green ก้านยาว	ตัว	-	30	-	30	35.00	1,050.00	

ลำดับ ที่	ชื่อวัสดุ	หน่วยนับ	จำนวนหน่วย				หน่วยละ (บาท)	จำนวนเงิน (บาท)	หมายเหตุ
			ยอดยกมา	รับ	จ่าย	คงเหลือ			
918	Silicone rubber flame shape,red-brown กรอช้า	ตัว	145	-	100	45	33.00	1,485.00	
919	Silicone rubber flame shape,green กรอช้า	ตัว	25	-	-	25	33.00	825.00	
920	Silicone rubber (taper large,gray) ก้านยาว	ตัว	69	-	69	0	58.00	-	
921	Silicone rubber (taper large,gray) ก้านยาว	ตัว	385	-	129	256	50.00	12,800.00	
922	Silicone rubber (taper large,gray) ก้านยาว	ตัว	-	245	-	245	60.00	14,700.00	
923	Silicone rubber (taper large,green) ก้านยาว	ตัว	6	-	6	0	58.00	-	
924	Silicone rubber (taper large,green) ก้านยาว	ตัว	255	-	112	143	50.00	7,150.00	
925	Silicone rubber (taper large,green) ก้านยาว	ตัว	-	245	-	245	60.00	14,700.00	
926	Silicone rubber (taper large,yellow) ก้านยาว	ตัว	269	-	68	201	50.00	10,050.00	
927	Silicone rubber (taper large,yellow) ก้านยาว	ตัว	-	195	-	195	60.00	11,700.00	
928	Pink stone lotus ก้านยาว	ตัว	213	80	80	213	15.00	3,195.00	
929	Green stone lotus ก้านยาว	ตัว	24	80	-	104	15.00	1,560.00	
930	Green stone flame shape ก้านยาว	ตัว	205	180	180	205	15.00	3,075.00	
931	Pink stone flame shape ก้านยาว	ตัว	10	-	10	0	25.00	-	
932	Pink stone flame shape ก้านยาว	ตัว	100	50	65	85	15.00	1,275.00	
933	White stone flame shape ก้านยาว	ตัว	136	80	40	176	15.00	2,640.00	
934	Coral stone flame shape ก้านยาว	ตัว	20	-	-	20	15.00	300.00	
935	Coral stone flame shape ก้านยาว	ตัว	-	100	-	100	35.00	3,500.00	
936	Green stone wheel shape round end ก้านยาว	ตัว	302	-	-	302	15.00	4,530.00	
937	Coral stone taper cylinder ก้านยาว	ตัว	-	100	100	0	35.00	-	
938	Green stone taper cylinder ก้านยาว	ตัว	91	-	50	41	15.00	615.00	
939	Pink stone taper cylinder ก้านยาว	ตัว	130	-	-	130	15.00	1,950.00	
940	White stone taper cylinder ก้านยาว	ตัว	142	50	50	142	15.00	2,130.00	
941	Green stone square cylinder ก้านยาว	ตัว	26	50	-	76	15.00	1,140.00	
942	White stone round shape กรอเร็ว	ตัว	394	80	80	394	20.00	7,880.00	
943	White stone flame shape กรอเร็ว	ตัว	770	-	230	540	20.00	10,800.00	
944	White stone flame shape กรอเร็ว	ตัว	-	180	-	180	30.00	5,400.00	
945	Green stone round shape กรอเร็ว	ตัว	105	-	-	105	25.00	2,625.00	
946	Green stone round shape กรอเร็ว	ตัว	-	80	-	80	30.00	2,400.00	
947	Green stone flame shape กรอเร็ว	ตัว	166	-	-	166	25.00	4,150.00	
948	Green stone round shape กรอช้า	ตัว	841	-	180	661	20.00	13,220.00	
949	White stone round shape กรอช้า	ตัว	684	-	166	518	20.00	10,360.00	
950	White stone round shape กรอช้า	ตัว	-	80	-	80	30.00	2,400.00	
951	Green stone flame shape กรอช้า	ตัว	603	-	200	403	20.00	8,060.00	
952	Green stone flame shape กรอช้า	ตัว	-	80	-	80	30.00	2,400.00	
953	White stone flame shape กรอช้า	ตัว	547	-	258	289	20.00	5,780.00	
954	White stone flame shape กรอช้า	ตัว	-	180	-	180	30.00	5,400.00	
955	Flame shape finishing bur # 009	ตัว	2	-	-	2	20.00	40.00	
956	Flame shape finishing bur # 009	ตัว	240	-	-	240	18.00	4,320.00	
957	Flame shape finishing bur # 010	ตัว	426	80	80	426	18.00	7,668.00	
958	Flame shape finishing bur # 012	ตัว	70	-	-	70	24.00	1,680.00	
959	Flame shape finishing bur # 014	ตัว	30	-	-	30	24.00	720.00	
960	Flame shape finishing bur # 014	ตัว	48	-	-	48	20.00	960.00	
961	Flame shape finishing bur # 014	ตัว	70	-	-	70	18.00	1,260.00	

ลำดับ ที่	ชื่อวัสดุ	หน่วยนับ	จำนวนหน่วย				หน่วยละ (บาท)	จำนวนเงิน (บาท)	หมายเหตุ
			ยอดยกมา	รับ	จ่าย	คงเหลือ			
962	Round finishing bur # 009	ตัว	39	-	24	15	20.00	300.00	
963	Round finishing bur # 009	ตัว	570	80	-	650	18.00	11,700.00	
964	Round finishing bur # 010	ตัว	10	-	-	10	24.00	240.00	
965	Round finishing bur # 010	ตัว	91	-	-	91	20.00	1,820.00	
966	Round finishing bur # 010	ตัว	220	-	-	220	18.00	3,960.00	
967	Round finishing bur # 012	ตัว	500	80	-	580	18.00	10,440.00	
968	Round finishing bur # 014	ตัว	95	-	-	95	20.00	1,900.00	
969	Round finishing bur # 014	ตัว	470	80	-	550	18.00	9,900.00	
970	Round finishing bur # 018	ตัว	400	80	-	480	18.00	8,640.00	
971	Lentulo spiral,L=21 mm(black)	ตัว	118	-	100	18	37.00	666.00	
972	Lentulo spiral,L=21 mm(black)	ตัว	245	-	-	245	35.00	8,575.00	
973	Lentulo spiral,L=21 mm(black)	ตัว	-	50	-	50	38.00	1,900.00	
974	Lentulo spiral,L=21 mm(green)	ตัว	125	-	100	25	37.00	925.00	
975	Lentulo spiral,L=21 mm(green)	ตัว	245	-	-	245	35.00	8,575.00	
976	Lentulo spiral,L=21 mm(green)	ตัว	-	50	-	50	38.00	1,900.00	
977	Lentulo spiral,L=21 mm(blue)	ตัว	455	-	300	155	35.00	5,425.00	
978	Lentulo spiral,L=21 mm(blue)	ตัว	-	330	-	330	38.00	12,540.00	
979	Lentulo spiral,L=21 mm(red)	ตัว	363	-	280	83	35.00	2,905.00	
980	Lentulo spiral,L=21 mm(red)	ตัว	-	280	-	280	38.00	10,640.00	
981	Gate glidden drill no.1	ตัว	106	-	106	0	37.00	-	
982	Gate glidden drill no.1	ตัว	100	-	74	26	30.00	780.00	
983	Gate glidden drill no.1	ตัว	-	50	-	50	35.00	1,750.00	
984	Gate glidden drill no.2	ตัว	56	-	56	0	37.00	-	
985	Gate glidden drill no.2	ตัว	600	-	244	356	30.00	10,680.00	
986	Gate glidden drill no.2	ตัว	-	50	-	50	35.00	1,750.00	
987	Gate glidden drill no.3	ตัว	111	-	111	0	37.00	-	
988	Gate glidden drill no.3	ตัว	600	-	189	411	30.00	12,330.00	
989	Gate glidden drill no.3	ตัว	-	50	-	50	35.00	1,750.00	
990	Gate glidden drill no.4	ตัว	95	-	95	0	37.00	-	
991	Gate glidden drill no.4	ตัว	600	-	65	535	30.00	16,050.00	
992	Gate glidden drill no.4	ตัว	-	50	-	50	35.00	1,750.00	
993	Gate glidden drill no.5	ตัว	148	-	90	58	37.00	2,146.00	
994	Gate glidden drill no.5	ตัว	100	-	-	100	30.00	3,000.00	
995	Gate glidden drill no.6	ตัว	148	-	100	48	37.00	1,776.00	
996	Gate glidden drill no.6	ตัว	100	-	-	100	30.00	3,000.00	
997	Peeso drill no.1	ตัว	6	-	6	0	40.00	-	
998	Peeso drill no.1	ตัว	515	-	84	431	30.00	12,930.00	
999	Peeso drill no.1	ตัว	-	100	-	100	35.00	3,500.00	
1000	Peeso drill no.2	ตัว	13	-	-	13	40.00	520.00	
1001	Peeso drill no.2	ตัว	515	-	-	515	30.00	15,450.00	
1002	Peeso drill no.2	ตัว	-	100	-	100	35.00	3,500.00	
1003	Peeso drill no.3	ตัว	459	-	90	369	30.00	11,070.00	
1004	Peeso drill no.3	ตัว	-	100	-	100	35.00	3,500.00	
1005	Peeso drill no.4	ตัว	30	-	-	30	40.00	1,200.00	

ลำดับ ที่	ชื่อวัสดุ	หน่วยนับ	จำนวนหน่วย				หน่วยละ (บาท)	จำนวนเงิน (บาท)	หมายเหตุ
			ยอดยกมา	รับ	จ่าย	คงเหลือ			
1006	Peeso drill no.4	ตัว	100	-	-	100	300.00	30,000.00	
1007	Peeso drill no.5	ตัว	30	-	-	30	40.00	1,200.00	
1008	Peeso drill no.5	ตัว	100	-	-	100	30.00	3,000.00	
1009	Peeso drill no.6	ตัว	30	-	-	30	40.00	1,200.00	
1010	Peeso drill no.6	ตัว	50	-	-	50	30.00	1,500.00	
1011	Mandrel ก้านยาว	อัน	9	-	-	9	30.00	270.00	
1012	Mandrel ก้านยาว	อัน	30	-	-	30	10.00	300.00	
1013	Mandrel ก้านยาว	อัน	-	340	-	340	45.00	15,300.00	
1014	Mandrel กรอซี่	อัน	4	-	-	4	30.00	120.00	
1015	Mandrel จับกระดาษทราย	อัน	40	-	-	40	10.00	400.00	
1016	Mandrel for pop on disc	อัน	150	-	-	150	140.00	21,000.00	
1017	Mandrel for pop on disc	อัน	451	-	12	439	345.97	151,880.83	
1018	Carborundun disc	แผ่น	120	-	-	120	6.00	720.00	
1019	Sand paper disc	แผ่น	200	-	-	200	6.00	1,200.00	
1020	หัวผ้าเล็ก	อัน	81	160	-	241	9.00	2,169.00	
1021	Polishing brush	อัน	168	-	28	140	32.50	4,550.00	
1022	Polishing brush	อัน	67	-	67	0	12.00	-	
1023	Polishing brush + mandrel	อัน	100	-	-	100	30.00	3,000.00	
1024	Rubber cup+mandrel	อัน	38	-	-	38	15.00	570.00	
1025	Rubber cup+mandrel	อัน	103	-	-	103	12.00	1,236.00	
1026	Rubber cup+mandrel	อัน	300	-	-	300	8.50	2,550.00	
1027	Rubber cup+mandrel	อัน	20	-	-	20	65.00	1,300.00	
1028	Rubber cup+mandrel	อัน	-	3	-	3	80.00	240.00	
1029	Rubber cup	อัน	170	-	170	0	5.00	-	
1030	Rubber cup	อัน	200	-	147	53	6.00	318.00	
1031	Rubber cup	อัน	-	500	-	500	7.00	3,500.00	
1032	Rubber tip	อัน	180	-	120	60	26.33	1,579.80	
1033	Rubber tip	อัน	50	-	-	50	12.00	600.00	
1034	Rubber tip	อัน	-	100	-	100	18.00	1,800.00	
1035	Rubber tip+mandrel	อัน	-	120	-	120	30.00	3,600.00	
1036	Composite polishing disc (large) coarse	ถุง	12	-	12	0	299.60	-	
1037	Composite polishing disc (large) coarse	ถุง	51	-	15	36	304.95	10,978.20	
1038	Composite polishing disc (large) medium	ถุง	15	-	15	0	299.60	-	
1039	Composite polishing disc (large) medium	ถุง	40	-	12	28	304.95	8,538.60	
1040	Composite polishing disc (large) fine	ถุง	1	-	1	0	299.60	-	
1041	Composite polishing disc (large) fine	ถุง	51	-	26	25	304.95	7,623.75	
1042	Composite polishing disc (large) sup.fine	ถุง	50	-	27	23	304.95	7,013.85	
1043	Composite polishing disc (small) coarse	ถุง	4	-	4	0	299.60	-	
1044	Composite polishing disc (small) coarse	ถุง	50	-	35	15	304.95	4,574.25	
1045	Composite polishing disc (small) medium	ถุง	4	-	4	0	299.60	-	
1046	Composite polishing disc (small) medium	ถุง	50	-	23	27	304.95	8,233.65	
1047	Composite polishing disc (small) fine	ถุง	5	-	5	0	299.60	-	
1048	Composite polishing disc (small) fine	ถุง	50	-	22	28	304.95	8,538.60	
1049	Composite polishing disc (small) sup.fine	ถุง	1	-	1	0	299.60	-	

คณะทันตแพทยศาสตร์ เงินงบประมาณแผ่นดินปี 2555

วัสดุสำนักงาน

รายงานวัสดุคงเหลือประจำเดือนพฤษภาคม 2555 ถึง สิงหาคม 2555

ณ วันที่ 18 กันยายน 2555

ลำดับ ที่	ชื่อวัสดุ	หน่วยนับ	จำนวนหน่วย				หน่วยละ (บาท)	จำนวนเงิน (บาท)	หมายเหตุ
			ยอดยกมา	รับ	จ่าย	คงเหลือ			
1	กระดาษการ์ดขาว A4 / 180 แกรม	รีม	54	0	6	48	150.00	7,200.00	
2	กรรไกร 3M 6 นิ้ว	อัน	0	2	2	0	40.00	-	
3	กรรไกร 3M 7 นิ้ว	อัน	0	3	3	0	60.00	-	
4	กรรไกร 3M 8 นิ้ว	อัน	0	4	4	0	70.00	-	
5	กรรไกร 8 นิ้ว	อัน	0	12	3	9	80.00	720.00	
6	กรรไกร 9 นิ้ว	อัน	0	1	0	1	100.00	100.00	
7	กระดาษ F14/80 แกรม	รีม	0	8	2	6	165.00	990.00	
8	กระดาษการ์ดขาว A4 120 แกรม	ห่อ	84	0	30	54	80.00	4,320.00	
			0	50	0	50	120.00	6,000.00	
9	กระดาษการ์ดสี 80 แกรม F14	ห่อ	0	10	2	8	140.00	1,120.00	
10	กระดาษการ์ดสี A4 / 150 แกรม	รีม	100	0	54	46	100.00	4,600.00	
11	กระดาษการ์ดสี A4/80 แกรม	รีม	0	10	1	9	220.00	1,980.00	
12	กระดาษการ์ดสีม่วง F4 / 180 แกรม	ห่อ	1	0	0	1	120.00	120.00	
13	กระดาษการ์ดหอม	ห่อ	10	0	10	10	100.00	1,000.00	
14	กระดาษกาวย่น 1 นิ้ว	ม้วน	0	2	2	0	33.00	-	
			0	3	0	3	45.00	135.00	
15	กระดาษกาวย่นขาว 1.5 นิ้ว 3M	ม้วน	0	20	10	10	40.00	400.00	
16	กระดาษกาวย่นสี 1.5 นิ้ว	ม้วน	80	20	80	20	35.00	700.00	
17	กระดาษกาวย่นสี 1.5 นิ้ว (3M)	ม้วน	0	80	0	80	40.00	3,200.00	
18	กระดาษกาวย่นสี 2 นิ้ว	ม้วน	0	3	0	3	45.00	135.00	
19	กระดาษไข RN ขนาด B4	ม้วน	20	0	20	0	2,185.00	-	
20	กระดาษคาร์บอน สีน้ำเงิน	กล่อง	6	0	2	4	25.00	100.00	
21	กระดาษคำนวณ 2 1/4"	ม้วน	0	10	0	10	13.30	133.00	
22	กระดาษถ่ายเอกสาร 70 แกรม	รีม	250	1,000	500	1,250	91.00	113,750.00	
23	กระดาษถ่ายเอกสาร A4 / 80 แกรม	รีม	740	0	118	622	100.00	62,200.00	
			0	200	0	200	98.00	19,600.00	
24	กระดาษถ่ายเอกสาร A4 / 70 แกรม	กล่อง	0	2	2	0	430.00	-	
25	กระดาษน้ำตาล	แผ่น	6	5	0	11	5.00	55.00	
26	กระดาษบุรุษ	แผ่น	0	200	200	0	4.00	-	
27	กระดาษรองเขียนชนิดมีปก	อัน	0	3	1	2	85.00	170.00	
			0	2	0	2	100.00	200.00	

ลำดับ ที่	ชื่อวัสดุ	หน่วยนับ	จำนวนหน่วย				หน่วยละ (บาท)	จำนวนเงิน (บาท)	หมายเหตุ
			ยอดยกมา	รับ	จ่าย	คงเหลือ			
28	กระดาษสติ๊กเกอร์ขาวด้าน	ห่อ	0	10	4	7	300.00	2,100.00	
29	กล่องลิ้นชัก 3 ชั้น	ใบ	0	20	20	0	250.00	-	
30	กล่องเอกสาร 7 ชั้น	อัน	0	1	1	0	650.00	-	
31	กาวแห้ง	แท่ง	8	0	8	0	18.00	-	
			0	106	21	85	48.00	4,080.00	
32	กาวแห้ง UHU	แท่ง	0	10	0	10	60.00	600.00	
33	กาวน้ำหัวฟองน้ำ	หลอด	10	0	3	7	7.00	49.00	
34	กาวสองหน้าหนาม้วนใหญ่	ม้วน	0	36	13	23	210.00	4,830.00	
35	กาวเอนกประสงค์	หลอด	0	30	0	30	15.00	450.00	
36	คลิปดำ เบอร์ 108	กล่อง	31	0	19	12	38.00	456.00	
37	คลิปดำ เบอร์ 109	กล่อง	9	0	9	0	28.00	-	
			0	20	16	4	40.00	160.00	
38	คลิปดำ เบอร์ 110	กล่อง	108	0	7	101	40.00	4,040.00	
39	คลิปดำ เบอร์ 111	กล่อง	60	115	14	161	30.00	4,830.00	
40	คลิปดำ เบอร์ 112	กล่อง	186	20	57	149	9.50	1,415.50	
41	คลิปบอร์ด A4	แฟ้ม	0	2	1	1	55.00	55.00	
42	คัตเตอร์สแตนเลส ขนาดเล็ก	อัน	5	0	4	1	15.00	15.00	
43	เครื่องคิดเลข	เครื่อง	3	0	3	0	220.00	-	
44	เครื่องคิดเลข CASIO	ตัว	0	11	0	11	750.00	8,250.00	
45	เครื่องเย็บ No.50R	ตัว	0	5	5	0	400.00	-	
46	ชั้นวางของไม้ยาง 3 ชั้น	หลัง	0	1	1	0	560.00	-	
47	ชั้นวางเอกสาร 3 ชั้น	อัน	0	35	26	9	450.00	4,050.00	
48	ชั้นเอกสารพลาสติก 7 ชั้น	อัน	6	1	7	0	600.00	-	
49	เชือกมัดของขาว 30 เส้น	ม้วน	0	30	0	30	15.00	450.00	
50	ซอง A4 ไม่ขยายข้าง	ซอง	0	1,000	390	610	3.00	1,830.00	
51	ซองขาวครุฑ	กล่อง	0	5,500	3,850	1,650	1.11	1,831.50	
52	ซองขาวห้องสมุด	ห่อ	10	0	10	0	30.00	-	
53	ซองน้ำตาล 7x10	ซอง	130	0	100	30	1.00	30.00	
		ห่อ	0	50	0	50	90.00	4,500.00	
54	ซอง A4 ขยายข้าง	ซอง	500	500	570	430	4.00	1,720.00	
55	ซองน้ำตาล F4 ขยายข้างครุฑ	ซอง	51	0	51	0	3.20	-	
			0	1,000	319	681	6.00	4,086.00	
56	ซองน้ำตาล F4 ไม่ขยายข้าง	ซอง	150	0	0	150	2.80	420.00	
57	ซอง A4 ไม่ขยายข้าง	ซอง	500	500	390	610	3.00	1,830.00	
58	ดินสอ	โหล	0	5	0	5	36.00	180.00	
59	ตรายาง ใช้ในห้องอ่านหนังสือเท่านั้น	อัน	0	1	0	1	120.00	120.00	
60	ตรายาง รับรองจ่ายจริง	อัน	0	1	0	1	233.00	233.00	
61	ตรายาง หนานี้ไม่ใช่	อัน	0	1	0	1	100.00	100.00	
62	ตรายางวันที่ภาษาไทย	อัน	0	0	2	1	30.00	30.00	

ลำดับ ที่	ชื่อวัสดุ	หน่วยนับ	จำนวนหน่วย				หน่วยละ (บาท)	จำนวนเงิน (บาท)	หมายเหตุ
			ยอดยกมา	รับ	จ่าย	คงเหลือ			
63	ตุ้ไม้ 3 ชั้น พร้อมฝาและกฏญแจ	หลัง	0	1	0	1	850.00	850.00	
64	ตุ้เหล็ก 10 ลิ่นชัก	ตุ้	0	1	0	1	2,400.00	2,400.00	
65	ทะเบียนหนังสือรับ A4	เล่ม	0	0	1	5	35.00	175.00	
66	ทะเบียนหนังสือส่ง A4	เล่ม	0	0	1	4	35.00	140.00	
67	ที่แขวนตรายาง 10 ช่อง เหล็ก	อัน	0	10	0	10	80.00	800.00	
68	ที่แขวนตรายาง 18 ช่อง เหล็ก	อัน	0	10	0	10	115.00	1,150.00	
69	ที่เจาะกระดาษ ขนาด 16 แผ่น MAX	อัน	0	10	0	11	270.00	2,970.00	
70	ที่เจาะกระดาษ ขนาด 28 แผ่น MAX	อัน	0	10	0	12	300.00	3,600.00	
71	ที่เจาะกระดาษขนาด 10 แผ่น มีที่วัด	อัน	0	3	2	1	110.00	110.00	
72	ที่เจาะกระดาษขนาด 100 แผ่น	อัน	0	1	1	0	1650.00	-	
73	ที่ถอดลวดเย็บกระดาษ	อัน	0	16	2	14	70.00	980.00	
74	ที่ยิงชาร์ท	ตัว	0	1	1	0	1,300.00	-	
			0	1	0	1	1,301.09	1,301.09	
75	ที่ย็บกระดาษขนาดใหญ่ 10D	อัน	0	1	1	0	200.00	-	
76	ที่ย็บกระดาษขนาดใหญ่ HD-88R NO.3	อัน	0	1	1	0	350.00	-	
77	ที่ย็บเบอร์ 10	อัน	0	12	4	8	80.00	640.00	
78	ที่เหลาดินสอชนิดมือหมุน	ตัว	0	10	0	10	250.00	2,500.00	
79	เทปกาว 2 หน้า แบบบาง 1/2 นิ้ว	ม้วน	4	8	12	0	34.00	-	
80	เทปกาว 2 หน้าแบบบาง 3/4 นิ้ว	ม้วน	17	7	5	19	35.00	665.00	
81	เทปกาวผ้า 1.5"	ม้วน	0	8	0	8	45.00	360.00	
82	เทปกาวผ้า 2"	ม้วน	0	4	4	0	60.00	-	
83	เทปกาวสองหน้าชนิดบาง 1 นิ้ว	ม้วน	0	10	0	10	65.00	650.00	
84	เทปกาวใส 1 นิ้ว	ม้วน	12	0	12	0	25.00	-	
			0	10	3	7	35.00	245.00	
			0	90	0	90	40.00	3,600.00	
85	เทปใส 1 นิ้ว แกนเล็ก	ม้วน	0	15	2	13	40.00	520.00	
86	เทปกาวใส 1/2 นิ้ว	ม้วน	0	9	0	9	20.00	180.00	
87	เทปใส 1/2 นิ้ว แกนเล็ก	ม้วน	0	4	0	4	18.00	72.00	
88	เทปกาวใส 2 นิ้ว	ม้วน	0	7	6	1	22.00	22.00	
89	เทปกาวใส 2 นิ้ว	ม้วน	0	4	0	4	15.00	60.00	
90	เทปกาวใส 3/4 นิ้ว	ม้วน	31	0	20	11	13.00	143.00	
		ม้วน	0	1	1	0	27.00	-	
		ม้วน	0	86	0	86	35.00	3,010.00	
91	แท่นตัดเทปใหญ่	ตัว	0	5	5	0	80.00	-	
92	แท่นประทับ เบอร์ 00	อัน	10	0	2	8	85.00	680.00	
93	แท่นประทับตรา เบอร์ 00	อัน	0	5	0	5	80.00	400.00	
94	แท่นประทับ เบอร์ 1	อัน	0	10	6	4	65.00	260.00	
			10	0	0	10	80.00	800.00	
95	โทรศัพท์ตั้งโต๊ะ	เครื่อง	7	0	7	0	700.00	-	
			0	12	1	11	700.00	7,700.00	
96	โทรศัพท์ไร้สาย	เครื่อง	0	7	2	5	1,600.00	8,000.00	
97	นาฬิกาดิจิตอล (ขนาดใหญ่)	อัน	0	3	0	3	1,500.00	4,500.00	

ลำดับ ที่	ชื่อวัสดุ	หน่วยนับ	จำนวนหน่วย				หน่วยละ (บาท)	จำนวนเงิน (บาท)	หมายเหตุ
			ยอดยกมา	รับ	จ่าย	คงเหลือ			
98	บัญชีลงเวลาราชการ 2 หน้า	เล่ม	0	6	3	3	75.00	225.00	
99	ใบมีดตัดเตอร์เฉียง 30 องศา	ท่อ	0	8	4	3	15.00	45.00	
100	ใบมีดตัดเตอร์ใหญ่	ท่อ	14	0	0	14	35.00	490.00	
101	ปากกาเขียน CD สีดำสเตเตอร์ F	ด้าม	5	0	0	5	55.00	275.00	
102	ปากกาไวท์บอร์ด	แท่ง	39	196	102	133	25.00	3,325.00	
103	ปากกาเขียน White board ไม่มีกลิ่น	แท่ง	0	4	0	4	50.00	200.00	
104	ปากกาเขียนครุภัณฑ์ Unipaint PX21 3 สี	แท่ง	0	36	0	36	55.00	1,980.00	
105	ปากกาเขียนครุภัณฑ์ ซากระ 0.7 มม.	แท่ง	0	24	0	24	95.00	2,280.00	
106	ปากกาเขียนผ้า	แท่ง	4	0	4	0	100.00	-	
107	ปากกาเขียนแผ่น CD	ด้าม	6	0	0	6	25.00	150.00	
108	ปากกาเขียนแผ่น CD		0	5	0	5	55.00	275.00	
109	ปากกาเขียนแผ่นใส เบอร์ F (4สี/ชุด)	ชุด	0	12	0	12	200.00	2,400.00	
110	ปากกาเขียนแผ่นใส เบอร์ S (4สี/ชุด)	ชุด	0	12	0	12	220.00	2,640.00	
111	ปากกาเขียนแผ่นใสสเตเตอร์ S	ด้าม	0	36	8	28	55.00	1,540.00	
112	ปากกาเคมี 1 หัว	แท่ง	2	10	10	2	15.00	30.00	
113	ปากกาเคมี 2 หัว	แท่ง	194	0	73	121	8.00	968.00	
114	ปากกามจิกด้ามลาย	ด้าม	0	15	2	13	8.00	104.00	
115	ปากกาสีน้ำมันกลาง สีขาว	ด้าม	0	4	4	0	95.00	-	
116	ปากกาสีน้ำมันเล็ก สีดำ	ด้าม	0	4	4	0	55.00	-	
117	ปากกาสีน้ำมันเล็ก สีน้ำเงิน	ด้าม	0	4	4	0	55.00	-	
118	แผ่นใสชนิดเขียน (100/กล่อง)	กล่อง	0	10	0	10	400.00	4,000.00	
119	แผ่นใสสำหรับถ่ายเอกสาร	กล่อง	0	2	0	2	500.00	1,000.00	
120	พลาสติกเคลือบบัตร A4	กล่อง	0	1	1	0	750.00	-	
121	พลาสติกลูกฟูก 3 มม. 60x65	แผ่น	0	12	4	8	35.00	280.00	
122	พลาสติกหุ้มปก 0.7 มม.	ม้วน	0	2	2	0	1,100.00	-	
123	พานโตกลโลหะสีทอง 18 นิ้ว	ใบ	0	1	1	0	1,600.00	-	
124	แท็บกระดาษ A4	แท็บ	50	224	50	224	5.00	1,120.00	
125	แท็บแขวน	แท็บ	1,000	0	100	900	8.00	7,200.00	
126	แท็บเสนอเซ็นต์	แท็บ	0	3	3	0	130.00	-	
127	แท็บห่วง 1 นิ้ว	แท็บ	41	0	18	23	34.00	782.00	
			0	12	0	12	55.00	660.00	
128	แท็บห่วง 1" สี	แท็บ	0	54	24	30	60.00	1,800.00	
129	แท็บห่วง 2 นิ้ว	แท็บ	42	0	42	0	45.00	-	
130	แท็บห่วง 3 นิ้ว	แท็บ	120	0	120	0	80.00	-	
131	แท็บห่วง 3 นิ้ว	แท็บ	0	250	43	207	73.30	15,173.10	
132	แท็บเอกสาร 23 ขนาด A4	แท็บ	0	15	0	15	90.00	1,350.00	
133	มีดตัดเตอร์พลาสติกใหญ่	อัน	0	1	1	0	25.00	-	
134	มีดตัดเตอร์สแตนเลสใหญ่	อัน	0	2	2	0	58.00	-	
135	ไม้บรรทัดเหล็ก 12 นิ้ว	อัน	0	10	0	10	30.00	300.00	
136	ไม้บรรทัดเหล็ก 6 นิ้ว	อัน	0	1	0	1	20.85	20.85	
			0	10	0	10	22.00	220.00	

ลำดับ ที่	ชื่อวัสดุ	หน่วยนับ	จำนวนหน่วย				หน่วยละ (บาท)	จำนวนเงิน (บาท)	หมายเหตุ
			ยอดยกมา	รับ	จ่าย	คงเหลือ			
137	ไม้บรรทัดคูมิเนียม 12 นิ้ว	อัน	0	10	0	10	22.00	220.00	
138	ไม้บรรทัดคูมิเนียม 6 นิ้ว	อัน	0	10	0	10	15.00	150.00	
139	ลวดเย็บกระดาษ เบอร์ 10	กล่อง	48	0	48	0	8.00	-	
140	ลวดเย็บเบอร์ 10 (1x24)		0	576	41	535	6.87	3,675.45	
141	ลวดเย็บกระดาษ เบอร์ 3	กล่อง	7	0	0	7	12.00	84.00	
142	ลวดเย็บกระดาษขนาดใหญ่NO.3	กล่อง	0	3	0	3	100.00	300.00	
143	ลวดเย็บกระดาษ เบอร์ 35	กล่อง	19	0	1	18	12.00	216.00	
144	ลวดเย็บกระดาษ เบอร์ 8	กล่อง	11	0	0	11	6.00	66.00	
145	ลวดเย็บกระดาษ	กล่อง	24	110	134	0	8.00	-	
146	ลวดเย็บกระดาษ	กล่อง	0	60	30	30	6.88	206.40	
147	ลิ้นแฟ้ม	กล่อง	0	2	2	0	65.00	-	
			0	60	0	60	75.00	4,500.00	
148	สติ๊กเกอร์ใส A4	ท่อ	0	1	0	1	300.00	300.00	
149	สติ๊กเกอร์ใสแผ่นใหญ่	แผ่น	0	20	20	0	32.00	-	
			0	50	30	20	30.00	600.00	
150	สมุดลงทะเบียนรับ ครึ่ง A4	เล่ม	0	12	0	12	40.00	480.00	
151	สมุดลงทะเบียนส่ง ครึ่ง A4	เล่ม	0	12	0	12	40.00	480.00	
152	ใส่แฟ้ม	ท่อ	0	5	0	5	25.00	125.00	
153	หมึกเติมแท่นประทับ	ขวด	3	0	3	0	8.00	-	
			0	10	0	10	10.00	100.00	
154	หมึกพิมพ์สำเนา RN สีดำ	หลอด	0	30	0	30	950.00	28,500.00	
155	เหล็กกั้นหนังสือ ขนาด XL	คู่	0	12	12	0	115.00	-	
156	เหล็กโซ่หนังสือ	คู่	0	6	6	0	95.00	-	
รวมเป็นเงินทั้งสิ้น								421,987.89	

.....
 (นางสาวกรพินธุ์ นิลพฤกษ์)
 ผู้จัดทำ

.....
 (นางจรรย์ลักษณ์ เกตุสวาสดี)
 ผู้ตรวจสอบ

.....
 (อาจารย์ ดร.จันทร์ทิภา จบศรี)
 หัวหน้าหน่วยงาน

คณะทันตแพทยศาสตร์ งบประมาณแผ่นดินปี 2555

วัสดุงานบ้านและงานครัว

รายงานวัสดุคงเหลือประจำเดือนพฤษภาคม 2555 ถึง สิงหาคม 2555

ณ วันที่ 18 กันยายน 2555

ลำดับ ที่	ชื่อวัสดุ	หน่วยนับ	จำนวนหน่วย				หน่วยละ (บาท)	จำนวนเงิน (บาท)	หมายเหตุ
			ยอดยกมา	รับ	จ่าย	คงเหลือ			
1	กระดาษชำระม้วนเล็ก	ม้วน	24	0	0	24	7.00	168.00	
2	กระดาษชำระม้วนใหญ่	ม้วน	24	0	24	0	15.00	-	
			0	106	0	106	15.00	1,590.00	
4	กระดาษทิชชูแบบกล่อง	โหล	0	1	0	1	660.00	660.00	
5	กระดาษทิชชูม้วนใหญ่	หีบ	0	20	20.00	0	900.00	-	
6	กระดาษทิชชูม้วนใหญ่ (คิมซอฟ)	ม้วน	0	100	100	0	90.00	-	
			0	160	8.00	152	100.00	15,200.00	
7	กระบอกล้างมือ	อัน	0	6	0	6	35.00	210.00	
8	ขวดใส่สบู่เหลว	ใบ	0	15	15	0	75.00	-	
9	ขวดโหลสูญญากาศ ขนาด 1 ลิตร	ขวด	0	6	0	6	95.00	570.00	
10	เครื่องจ่ายน้ำยาล้างมือแบบติดผนัง	อัน	0	24	0	24	680.00	16,320.00	
11	เซนไดร์ท 600 CC	กระป๋อง	0	4	0	4	95.00	380.00	
12	เชือกฟาง	ม้วน	0	1	0	1	25.00	25.00	
13	ตะกร้ากันเปีย A4	ใบ	2	0	0	2	25.00	50.00	
14	ตะกร้าเก็บชิ้นงาน ขนาด 20 x 27 ซม.	โหล	0	1	0	1	300.00	300.00	
15	ตะกร้าตาดี่	ใบ	0	200	200	0	26.00	-	
16	ถังขยะแบบเหยียบ	ใบ	0	5	5	0	298.00	-	
17	ถังขยะฝาแกว่ง	ใบ	0	2	2	0	250.00	-	
18	ถังขยะฝาแกว่ง เกรด A	ใบ	0	1	1	0	770.00	-	
19	ถาดพลาสติก ขนาด 28 x 30"	อัน	0	1	1	0	80.00	-	
20	ถาดพลาสติก ขนาด 30 x 45"	อัน	0	4	4	0	100.00	-	
21	ถาดสแตนเลส	ใบ	0	2	0	2	440.00	880.00	
22	ถุงขยะดำ 18 x 20 นิ้ว	ห่อ	30	0	0	30	30.00	900.00	
23	ถุงขยะดำ 18 x 24 นิ้ว	ห่อ	2	0	2	0	55.00	-	
24	ถุงขยะดำ 18 x 24 นิ้ว	กก.	10	0	10	0	150.00	-	
25	ถุงขยะดำ 30x40 นิ้ว	แพ็ค	0	45	45	0	55.00	-	
26	ถุงขยะดำ 36x45 นิ้ว	แพ็ค	0	20	20	0	35.00	-	
27	ถุงขยะแดง	รายการ	1	0	0	1	1,600.00	1,600.00	
28	ถุงขยะแดง 20 x 40 นิ้ว	ห่อ	50	0	0	50	45.00	2,250.00	
29	ถุงขยะสีแดง 24x28	กล.	0	15	0	15	80.00	1,200.00	
30	ถุงมือกันความร้อน	คู่	0	6	0	6	400.00	2,400.00	

ลำดับ ที่	ชื่อวัสดุ	หน่วยนับ	จำนวนหน่วย				หน่วยละ (บาท)	จำนวนเงิน (บาท)	หมายเหตุ
			ยอดยกมา	รับ	จ่าย	คงเหลือ			
31	ถุงร้อน 5 x 8 นิ้ว	ท่อ	12	0	1	11	45.00	495.00	
32	ถุงร้อน 9 x 6 นิ้ว	ท่อ	52	0	5	47	45.00	2,115.00	
33	ถุงร้อนใส 8x12 นิ้ว	กก.	0	4	0	4	100.00	400.00	
34	ท่อ PVC สีขาว ขนาด 16 มม.	เมตร	0	10	10	0	8.00	-	
35	ที่ตัดผง	อัน	0	9	9	0	55.00	-	
36	น้ำยาเช็ดกระจก	ขวด	0	24	24	0	40.00	-	
37	น้ำยาถูพื้น	แกลลอน	1	0	0	1	450.00	450.00	
38	น้ำยาถูพื้น	ขวด	1	0	0	1	65.00	65.00	
39	แปรงสีฟันเด็ก คอลเกต	อัน	0	150	0	150	10.00	1,500.00	
40	ผ้ากันเปื้อนแบบพลาสติก	ตัว	0	2	2.00	0	120.00	-	
41	ผ้าเช็ดมือแบบแขวน	โหล	0	4	0	4	1,140.00	4,560.00	
42	ฟองน้ำเช็ดกระจกพร้อมที่รีดน้ำ	อัน	0	5	5	0	225.00	-	
43	ฟองน้ำหุ้มตาข่าย	อัน	0	150	150	0	15.00	-	
44	ไม้กวาดดอกหญ้า	ด้าม	0	29	29	0	30.00	-	
45	ไม้กวาดหยากไย่	อัน	0	15	15	0	35.00	-	
46	ไม้ถูพื้นพร้อมผ้า	ด้าม	0	3	3	0	130.00	-	
47	ไม้ปิดชนไก่	อัน	0	3	3	0	95.00	-	
48	ไม้ปิดชนไก่เล็ก	อัน	0	10	10	0	50.00	-	
49	รองเท้าบูท	คู่	0	4	4.00	0	125.00	-	
50	รองเท้าฟองน้ำ	คู่	0	24	0	24	47.00	1,128.00	
51	สเปรย์ดับกลิ่น	โหล	0	1	0	1	900.00	900.00	
52	สายน้ำติดัก สแตนเลส ยาว 16 นิ้ว	เส้น	0	12	0	12	100.00	1,200.00	
53	เสื่อน้ำมัน	เมตร	0	22	0	22	55.00	1,210.00	
54	อลูมิเนียมฟอล์ย	ม้วน	0	15	0	15	130.00	1,950.00	
รวมเป็นเงินทั้งสิ้น								60,676.00	

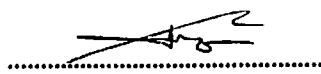
 (นางสาวกรพินธุ์ นิลพฤกษ์)
 ผู้จัดทำ

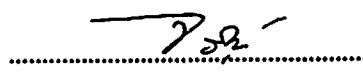
 (นางจริญลักษณ์ เกตุสวาสดิ์)
 ผู้ตรวจสอบ

 (อาจารย์ ดร.จันทรีทิภา จบศรี)
 หัวหน้าหน่วยงาน

คณะทันตแพทยศาสตร์ เงินงบประมาณแผ่นดินปี 2555

วัสดุไฟฟ้าและวิทยุ

รายงานวัสดุคงเหลือประจำเดือนพฤษภาคม 2555 ถึง สิงหาคม 2555

ณ วันที่ 18 กันยายน 2555

ลำดับ ที่	ชื่อวัสดุ	หน่วยนับ	จำนวนหน่วย				หน่วยละ (บาท)	จำนวนเงิน (บาท)	หมายเหตุ
			ยอดยกมา	รับ	จ่าย	คงเหลือ			
1	คอมฟลูออเรสเซนต์ 36w ชนิดมีฝาครอบ ยึดได้ฝ้าเพดาน	ชุด	0	1	1	0	3,250.00	-	
2	ตะกั่วบักกรี ม้วนใหญ่	ม้วน	0	1	1	0	500.00	-	
3	ตัวต่อสายไฟ PVC (เทอมินอล) 6 มม.	ถุง	0	2	2	0	600.00	-	
4	ถ่าน 9 V	กล่อง	0	4	0	4	400.00	1,600.00	
5	ถ่าน 9V	ก้อน	0	5	0	5	30.00	150.00	
6	ถ่าน AA 1.5V	ก้อน	0	60	44	16	7.00	112.00	
		ก้อน	0	60	0	60	8.00	480.00	
7	ถ่าน AA Alkaline	ก้อน	0	12	12	0	25.00	-	
8			0	60	0	60	20.00	1,200.00	
9	ถ่าน AAA Alkaline	ก้อน	22	12	22	34	25.00	850.00	
10	ถ่าน AAA อัลคาไลน์	ก้อน	0	60	10	50	20.00	1,000.00	
11	ถ่านชาร์ต 2600 mAh	แพ็ค	0	6	0	6	265.00	1,590.00	
			0	6	0	6	300.00	1,800.00	
12	ถ่านชาร์ต 9V	ก้อน	0	6	0	6	350.00	2,100.00	
13	เทปพันสายไฟ 3M	ม้วน	0	1	1	0	17.21	-	
14	เทปพันสายไฟ ม้วนใหญ่ 3M	ม้วน	0	6	6	0	65.00	-	
15	บัลลาสต์อิเล็กทรอนิกส์ 2 x 28W	ตัว	0	10	10	0	350.00	-	
16	ปลั๊ก 3 ตาชนิดกันกระชาก 6 ช่อง ยาว 5 เมตร	อัน	0	5	5	0	600.00	-	
17	ปลั๊กกาว 2 ช่อง	ชุด	0	6	6	0	80.00	-	
18	ปลั๊กกาว 4 ช่อง	ชุด	0	2	2	0	285.00	-	
19	ปลั๊กตัวผู้	ตัว	0	12	12	0	20.00	-	
20	ปลั๊กตัวเมีย	ตัว	0	12	12	0	20.00	-	
21	ปลั๊กไฟ 3 ตา ยาว 10 เมตร	อัน	0	2	2	0	230.00	-	
22	ปลั๊กไฟ 10 เมตร		0	5	0	5	350.00	1,750.00	

ลำดับ ที่	ชื่อวัสดุ	หน่วยนับ	จำนวนหน่วย				หน่วยละ (บาท)	จำนวนเงิน (บาท)	หมายเหตุ
			ยอดยกมา	รับ	จ่าย	คงเหลือ			
23	ปลั๊กไฟ 10 เมตร		0	10	0	10	150.00	1,500.00	
24	ปลั๊กไฟ 3 ตา ยาว 5 เมตร	อัน	0	14	0	14	100.00	1,400.00	
25	ปลั๊กไฟ 5 เมตร	อัน	0	6	3	3	250.00	750.00	
26	ปลั๊กไฟกันกระชาก 5 เมตร 6 ช่อง	อัน	0	17	3	14	600.00	8,400.00	
27	ปลั๊กไฟกันกระชาก Belkin	อัน	0	3	3	0	520.00	-	
28	พัดลมตั้งพื้น 18 นิ้ว	ตัว	0	1	1	0	1,500.00	-	
29	มัลติมิเตอร์ Yogo M920	ตัว	0	2	2	0	1,100.00	-	
30	เพาเวอร์ซัพพลาย 0-30 2A	ตัว	0	1	1	0	2,190.00	-	
31	ไมโครโฟน พร้อมสาย	ตัว	0	3	3	0	1,000.00	-	
32	รางพลาสติกเดินสายไฟ 1 นิ้ว	เส้น	0	6	6	0	85.00	-	
33	สเปรย์ทำความสะอาดหน้าสัมผัสไฟฟ้า	กระป๋อง	0	1	1	0	620.00	-	
34	สว่านไฟฟ้า	ตัว	0	1	1	0	1,880.00	-	
35	สวิทซ์ไฟฟ้า	ชุด	0	1	1	0	250.00	-	
36	สาย AV สัญญาณภาพและเสียง 10 ม. หัวดำ	เส้น	0	2	2	0	500.00	-	
37	สาย AV สัญญาณภาพและเสียง 5 ม. หัวดำ	เส้น	0	2	2	0	100.00	-	
38	สาย VGA 10 เมตร หัวผู้ - ผู้	เส้น	0	3	3	0	400.00	-	
39	สาย VGA 3 เมตร หัวผู้ - ผู้	เส้น	0	5	5	0	150.00	-	
40	สาย VGA 5 เมตร หัวผู้ - ผู้	เส้น	0	5	5	0	200.00	-	
41	สายจอมอนิเตอร์ VGA/RGB	เส้น	0	5	5	0	300.00	-	
42	สายโทรศัพท์ 4 สาย	ม้วน	0	1	1	0	1,250.00	-	
43	สายไฟเบอร์ 2.5 สีขาว	เมตร	0	20	20	0	10.00	-	
44	สายไฟเบอร์ 2.5 สีเขียว	เมตร	0	20	20	0	10.00	-	
45	สายไฟเบอร์ 2.5 สีแดง	เมตร	0	20	20	0	10.00	-	
46	สายไฟฟ้าชนิด THW ขนาด 1.5 mm	เมตร	0	30	30	0	10.00	-	
47	สายไฟอ่อนเบอร์ 2 x 0.5	เมตร	0	12	12	0	7.00	-	
48	สายไมโครโฟน 10 เมตร	เส้น	0	3	3	0	400.00	-	
49	สายไมโครโฟน 15 เมตร	เส้น	0	1	1	0	600.00	-	
50	หลอดฟลูออเรสเซนต์ 18W.	ดวง	0	100	100	0	37.45	-	

ลำดับ ที่	ชื่อวัสดุ	หน่วยนับ	จำนวนหน่วย				หน่วยละ (บาท)	จำนวนเงิน (บาท)	หมายเหตุ
			ยอดยกมา	รับ	จ่าย	คงเหลือ			
51	หลอดไฟ T5 28W	ดวง	0	18	18	0	83.00	-	
52	หลอดไฟฟลูออเรสเซนต์ 36 W	ชุด	0	2	2	0	370.00	-	
รวมเป็นเงินทั้งสิ้น								24,682.00	

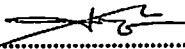

(นางสาวกรพินธุ์ นิลพฤกษ์)
ผู้จัดทำ

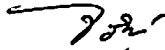

(นางจรัญลักษณ์ เกตุสวาสดี)
ผู้ตรวจสอบ

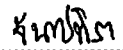

(อาจารย์ ดร.จันทร์พิภา จบศรี)
หัวหน้าหน่วยงาน

คณะทันตแพทยศาสตร์ เงินงบประมาณแผ่นดินปี 2555

วัสดุคอมพิวเตอร์

รายงานวัสดุคงเหลือประจำเดือนพฤษภาคม 2555 ถึง สิงหาคม 2555

ณ วันที่ 18 กันยายน 2555

ลำดับ ที่	ชื่อวัสดุ	หน่วยนับ	จำนวนหน่วย				หน่วยละ (บาท)	จำนวนเงิน (บาท)	หมายเหตุ
			ยอดยกมา	รับ	จ่าย	คงเหลือ			
1	ซองใส่ CD 2 หน้า	ห่อ	6	0	4	2	35.00	70.00	
2	แถบโลหะรับสัญญาณแม่เหล็ก	ชิ้น	0	400	0	400	35.00	14,000.00	
3	แผ่น CD-R	หลอด	1	0	0	1	210.00	210.00	
			0	30	18	12	300.00	3,600.00	
4	แผ่น CD-RW	หลอด	1	0	0	1	210.00	210.00	
5	แผ่น DVD-R	หลอด	7	15	6	16	350.00	5,600.00	
6	เมาส์ USB	อัน	7	16	13	10	100.00	1,000.00	
7	หมึก HP 1022	กล่อง	15	0	1	14	1,690.00	23,660.00	
8	หมึก HP 1100	กล่อง	22	0	0	22	1,900.00	41,800.00	
9	หมึก HP 1102	กล่อง	14	0	14	4	2,728.50	10,914.00	
			0	76	72	4	2,780.00	11,120.00	
10	หมึก HP 1200	กล่อง	20	0	0	20	1,595.00	31,900.00	
11	หมึก HP 2015	กล่อง	10	0	10	0	1,980.00	-	
12	หมึก HP 22 สี	กล่อง	8	0	0	8	580.00	4,640.00	
13	หมึก HP 702 สีดำ	กล่อง	18	0	0	18	510.00	9,180.00	
14	หมึก HP 57 สี	กล่อง	1	0	1	0	950.00	-	
15	หมึก HP 703 Black	กล่อง	21	6	4	23	320.00	7,360.00	
16	หมึก HP 703 Color	กล่อง	10	6	2	14	320.00	4,480.00	
17	หมึก HP 901 สีดำ	กล่อง	0	25	10	15	620.00	9,300.00	
18	หมึก HP 901 สี	กล่อง	0	25	17	8	920.00	7,360.00	
19	หมึก HP 901 สีดำ XL	กล่อง	0	25	22	3	920.00	2,760.00	
20	หมึก HP D5160 No.95 สี	ตลับ	7	0	0	7	843.00	5,901.00	
21	หมึก HP D5160 No.98 ดำ	ตลับ	6	0	0	6	653.00	3,918.00	
22	หมึก LEXMARK E120	กล่อง	6	4	4	8	2,300.00	18,400.00	
23	ฮาร์ดดิส 160 GB IDE	อัน	5	0	0	5	1,600.00	8,000.00	
24	ฮาร์ดดิส 320 GB SATA	อัน	5	0	0	5	1,350.00	6,750.00	
25	หมึกพิมพ์ Epson Stylus Photo 82 N สีดำ	กล่อง	0	4	4	0	570.00	-	
26	หมึกพิมพ์ Samsung ML 1610	กล่อง	0	2	2	0	2,650.00	-	
27	หมึกอิงเจ็ท HP 56 ดำ	ตลับ	0	5	5	0	950.00	-	
28	หมึกอิงเจ็ท HP 57 ดำ	ตลับ	0	10	10	0	1,400.00	-	

ลำดับ ที่	ชื่อวัสดุ	หน่วยนับ	จำนวนหน่วย				หน่วยละ (บาท)	จำนวนเงิน (บาท)	หมายเหตุ
			ยอดยกมา	รับ	จ่าย	คงเหลือ			
29	อุปกรณ์เก็บข้อมูลแบบเคลื่อนที่ 8 GB	อัน	0	13	1	12	250.00	3,000.00	
30	กล่องใส่ CD หน้าเดียว	กล่อง	0	50	50	0	6.00	-	
รวมเป็นเงินทั้งสิ้น								235,133.00	

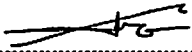

(นางสาวกรพิณธุ์ นิลพฤษ)

ผู้จัดทำ



(นางจรัญยลักษณ์ เกตุสวาสดี)

ผู้ตรวจสอบ

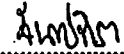

(อาจารย์ ดร.จันทรีทิภา จบศรี)

หัวหน้าหน่วยงาน

คณะทันตแพทยศาสตร์ เงินงบประมาณรายได้ปี 2555
 รายงานวัสดุคงเหลือเดือนพฤษภาคม - สิงหาคม 2555

ณ วันที่ 17 กันยายน 2555

ลำดับ ที่	ชื่อวัสดุ	หน่วยนับ	จำนวนหน่วย				หน่วยละ (บาท)	จำนวนเงิน (บาท)	หมายเหตุ
			ยอดยกมา	รับ	จ่าย	คงเหลือ			
	วัสดุวิทยาศาสตร์หรือการแพทย์								
1	ซองเขียน 7x10	มัด	-	30	30	0	15	-	สิ้นเปลือง
2	Fluocinolone 0.1% orabase	ตลับ	-	50	50	0	72	-	
3	Nifedipine 5 mg 10 แผง/กล่อง	กล่อง	-	2	2	0	250	-	
4	Nystatin oral suspesion	ขวด	-	60	60	0	40	-	
5	ตัวขันหัวชุด	ตัว	-	10	10	0	600.00	-	
6	น้ำยาล้างฟิล์ม(Kodak GBX DEVELOPER)	แกลลอน	-	5	5	0	1,500.00	-	
7	น้ำยาล้างฟิล์ม(Kodak GBX FIXER)	แกลลอน	-	7	7	0	1,500.00	-	
8	ฟิล์ม DF 57	กล่อง	-	20	20	0	2,600.00	-	
9	หัวชุดหินปูน 1(S)	piece	-	10	10	0	1,200.00	-	
10	Articulating paper เกือกม้า	กล่อง	-	10	10	0	280.00	-	
11	Articulating paper I-shape	กล่อง	-	12	12	0	280.00	-	
12	Arti-Fol Shimstockfilm 12 mic Red	กล่อง	-	1	1	0	750.00	-	
13	Arti-Fol Shimstockfilm 12 mic Blue	กล่อง	-	2	2	0	700.00	-	
14	Arti-Forcep ตรง	อัน	-	3	3	0	1,250.00	-	
15	Arti-Forcep โค้ง	อัน	-	3	3	0	1,450.00	-	
16	Arti-Spot	อัน	-	6	6	0	1,100.00	-	
17	Bacterial filter	อัน	-	48	48	0	800.00	-	
18	Bands Molar	ตัว	-	24	24	0	55.00	-	
19	Band Premolar	ตัว	-	36	36	0	55.00	-	
20	Catalyst	หลอด	-	4	4	0	3,424.00	-	
21	Coe-pax periodontal	Kit	-	4	4	0	1,080.00	-	
22	Clearfil SE bone X kit	Kit	-	1	1	0	3,300.00	-	
23	Composite resin LC A1	หลอด	-	6	6	0	650.00	-	
24	Composite resin LC A2	หลอด	-	12	12	0	650.00	-	
25	Composite resin LC A3	หลอด	-	25	25	0	650.00	-	
26	Composite resin LC A3.5	หลอด	-	30	30	0	650.00	-	
27	Composite resin LC A4	หลอด	-	20	20	0	650.00	-	
28	Composite(Filtex Z350 XT flow refill) A3	ถุง	-	3	3	0	1,269.73	-	
29	Cord (ด้ายเยกเหงือก) No. 000	หลอด	-	5	5	0	580.00	-	
30	Cord (ด้ายเยกเหงือก) No. 00	หลอด	-	5	5	0	580.00	-	
31	DT-Light-post 10 post #0.5	กล่อง	-	1	1	0	2,675.00	-	
32	DT-Light-post 10 post #0.5	กล่อง	-	5	5	0	2,810.00	-	
33	DT-Light-post 10 post #1	กล่อง	-	1	1	0	2,675.00	-	
34	DT-Light-post 10 post #2	กล่อง	-	3	3	0	2,675.00	-	
35	DT-Light-post 10 post #3	กล่อง	-	1	1	0	2,675.00	-	
36	DW ACP mkit 9.5% syr	Pk	-	5	5	0	850.00	-	

ลำดับ ที่	ชื่อวัสดุ	หน่วยนับ	จำนวนหน่วย				หน่วยละ (บาท)	จำนวนเงิน (บาท)	หมายเหตุ
			ยอดยกมา	รับ	จ่าย	คงเหลือ			
37	DW ACP mkit 9.5% syr	Pk	-	1	1	0	935.00	-	
38	ET BD Tip	piece	-	2	2	0	3,000.00	-	
39	ET 20 Tip	piece	-	2	2	0	1,800.00	-	
40	ET 20 D diamond coated Tip	piece	-	2	2	0	2,000.00	-	
41	ET 40 D diamond coated Tip	piece	-	2	2	0	2,000.00	-	
42	ET 25 Tip (Nobium)	piece	-	2	2	0	3,100.00	-	
43	ET 25 Tip S (Nobium)	piece	-	2	2	0	3,100.00	-	
44	FUJI II CAPS ASST	ชุด	-	2	2	0	4,915.00	-	
45	Gutta Percha Points # FF	กล่อง	-	18	18	0	350.00	-	
46	Gutta Percha Points # F	กล่อง	-	8	8	0	350.00	-	
47	Gutta Percha Points # MF	กล่อง	-	12	12	0	350.00	-	
48	Gutta Percha Points # XF	กล่อง	-	12	12	0	350.00	-	
49	Impregum penta soft sigle pk	กล่อง	-	2	2	0	3,156.50	-	
50	Isoform molar, temp	กล่อง	-	80	80	0	575.00	-	
51	LUXACORE AUTOMIX DUAL A3	กล่อง	-	5	5	0	6,800.00	-	
52	Monomer	ขวด	-	4	4	0	1,926.00	-	
53	Monobond S refill A4	หลอด	-	2	2	0	1,605.00	-	
54	MS Coat	ชุด	-	2	2	0	2,568.00	-	
55	NW ACP mkit 16% mint 3 syr	Pk	-	1	1	0	935.00	-	
56	NW ACP mkit 22% mint 3 syr	Pk	-	3	3	0	935.00	-	
57	Panavia F2.0 kit	Set	-	1	1	0	5,300.00	-	
58	Penta mixing tips red refill pack	ชิ้น	-	1	1	0	1,649.94	-	
59	Penta mixing tips red refill pack	ชิ้น	-	1	1	0	989.75	-	
60	Poly crown	กล่อง	-	25	25	0	200.00	-	
61	Polymer L-type Radiopaque	กระปุก	-	4	4	0	963.00	-	
62	Porcelain Liner M	ชุด	-	1	1	0	3,103.00	-	
63	Racestyptine Haemostatic Solution Agent	Blt	-	10	10	0	975.00	-	
64	Scotchbond multi-purpose dispenser	Box	-	4	4	0	385.20	-	
65	SSC ANT. CENTRAL UL2	กล่อง	-	72	72	0	765.00	-	
66	Vicryl VIO 75 cm M2-3/0 sgl	กล่อง	-	2	2	0	2,354.00	-	
67	V-Primer	ขวด	-	4	4	0	1,605.00	-	
68	Zoom chairside kit	Kit	-	5	5	0	4,000.00	-	
69	Band crimping plier	PC	-	2	2	0	3,420.00	-	
70	Band & wire pusher	PC	-	2	2	0	1,250.00	-	
71	Bride remover	อัน	-	2	2	0	2,500.00	-	
72	Elevator #EL5S	Pc	-	2	2	0	1,540.00	-	
73	Gum scissors curved	Pc	-	10	10	0	1,670.00	-	
74	Gum scissors straight	Pc	-	10	10	0	1,670.00	-	
75	How plier straight	Pc	-	2	2	0	3,900.00	-	
76	Mini five gracey satin steel #SAS1/26	Pc	-	4	4	0	700.00	-	
77	Mini five gracey satin steel #SAS7/8	Pc	-	4	4	0	700.00	-	



บันทึกข้อความ

ส่วนราชการ คณะทันตแพทยศาสตร์ มหาวิทยาลัยนเรศวร โทรศัพท์ภายใน ๖๐๐๘

ที่ ศธ ๐๕๒๗.๑๑.๐๑(๒)/๐๒๒

วันที่ ๔ ตุลาคม ๒๕๕๕

เรื่อง การรายงานวัสดุคงทนถาวรประจำเดือนกันยายน ๒๕๕๕

เรียน ผู้อำนวยการกองคลัง

ตามที่งานพัสดุ ๒ ได้ขอให้งานพัสดुकณะทันตแพทยศาสตร์ รายงานวัสดุคงเหลือประจำเดือน
ให้กองคลังทราบ เพื่อดำเนินการเบิกจ่ายวัสดุ นั้น

ในการนี้เจ้าหน้าที่พัสดुकณะฯ ได้ดำเนินการตรวจสอบวัสดุและทำรายงานวัสดุคงทนถาวร
ประจำเดือนกันยายน ๒๕๕๕ ซึ่งมีรายการวัสดุเพิ่มเติม ดังนี้

๑. วัสดุคอมพิวเตอร์ ลำดับที่ ๖๗ หน้า ๑๕

จึงเรียนมาเพื่อโปรดทราบ

จ.น.น. ล

(รองศาสตราจารย์ ทันตแพทย์ ดร.ทศพล ปิยะปัทมินทร์)
คณบดีคณะทันตแพทยศาสตร์

รายงานวัสดุคงทนถาวร (ครุภัณฑ์ต่ำกว่าเกณฑ์) คงเหลือ

ประจำเดือน กันยายน 2555

คณะทันตแพทยศาสตร์ มหาวิทยาลัยนเรศวร

ลำดับ	วันที่ได้รับ	รายการ	S/N	หมายเลขทะเบียน วัสดุคงทนถาวร	ราคาหน่วยละ	ประเภท งบป. (เงินแผ่นดิน)	บริษัท / ห้างร้าน	สถานที่จัดเก็บ	วันที่จำหน่าย ซากวัสดุ
วัสดุสำนักงาน									
1	10 ส.ค.50	เครื่องคำนวณ จำนวน 1 เครื่อง		6D001406	ว.สนง.001/49	3,400.00	บ.ท็อปแลนด์เทคนิคคอล	- ห้องการเงิน	
2	6 มิ.ย.50	รถเข็นหนังสือแบบมีสันกลาง 3 ชั้น จำนวน 1 ชุด		-	ว.สนง.002/50	3,900.00	พิษณุโลกโมเตอร์ ออฟฟิศ	- ห้องอ่านหนังสือ	
3	18 พ.ค.50	โต๊ะเหล็ก ขนาด 80x120x100 cm. จำนวน 1 ตัว		-	ว.สนง.003/50	4,500.00	ร้านอึ้งหยูวัน	- โรงพยาบาลทันตกรรม	
4	13 ก.ค.50	โต๊ะวางคอมพิวเตอร์ ขนาด 1000x700x750 จำนวน 23 ตัว		-	ว.สนง.004/50 ถึง ว.สนง.026/50	4,300.00	หจก.พิษณุโลก โมเตอร์ออฟฟิศ	- ห้องคอมพิวเตอร์ ๓๓	
5	4 ก.ค.51	โต๊ะไม้ขาเหล็ก จำนวน 7 ตัว		-	ว.สนง.027/51 ถึง ว.สนง.033/51	1,400.00	ร้าน ข.วานิช เฟอร์นิเจอร์	- โรงพยาบาลทันตกรรม	
6	16 ก.ค.51	โต๊ะหน้าหีบไม้ขาเหล็ก ขนาด 120x75x75 จำนวน 2 ตัว		-	ว.สนง.034/51 ว.สนง.035/51	4,950.00	ร้าน ข.วานิช เฟอร์นิเจอร์	- โรงพยาบาลทันตกรรม	
7	18 ธ.ค.51	ม่านปรับแสง ขนาด 1.17x1.70 ม. ม่านปรับแสง ขนาด 1.16x1.70 ม. ม่านปรับแสง ขนาด 1.60x1.70 ม.		- - -	ว.สนง.036/52 ว.สนง.037/52 ว.สนง.038/52	1,300.00 1,300.00 1,700.00	ร้านจินดา ร้านจินดา ร้านจินดา	- อาคารบริหาร - อาคารบริหาร - อาคารบริหาร	
8	12 ม.ค.52	ตู้เก็บยา ชนิด 1 รหัส 1 กุญแจ จำนวน 1 ตู้	9369	-	ว.สนง.040/52	4,990.00	หจก.พิษณุโลก โมเตอร์ออฟฟิศ	- โรงพยาบาลทันตกรรม	
9	4 มี.ค.52	บันได 7 ชั้น	-	-	ว.สนง.043/52	2,900.00	ร้าน อึ้ง หยู วัน	- หน่วยทันตกรรมฯ	
10		ตู้เหล็ก 15 ล็อก สำหรับเก็บภาพรังสี จำนวน 2 ตู้		- -	ว.สนง.044/52 ว.สนง.045/52	4,800.00		- โรงพยาบาลทันตกรรม	
11	8 ม.ค.52	เครื่องคำนวณ จำนวน 2 เครื่อง		414526 4143316	ว.สนง.046/52 ว.สนง.047/52	2,250.00	บ.พิทยาศึกษา	- งานการเงิน	
12		รถเข็นหนังสือแบบมีสันกลาง		-	ว.สนง.048/52	4,980.00	หจก.พิษณุโลก โมเตอร์ออฟฟิศ	- ห้องอ่านหนังสือ	
13		รถเข็นพัสดุ จำนวน 2 คัน		-	ว.สนง.049/52 ว.สนง.050/52	4,900.00	หจก.พิษณุโลก โมเตอร์ออฟฟิศ	- งานพัสดุ, ห้องคอมพิวเตอร์	
14	7 ส.ค.52	กระดานคลิปปาร์ท จำนวน 1 อัน		-	ว.สนง.051/52	3,600.00	ร้านพันทิพย์ พิษณุโลกคอมพิวเตอร์		
15		โต๊ะไม้ขาเหล็ก จำนวน 1 ตัว		-		1,500.00		- โรงพยาบาลทันตกรรม	
16	14 ธ.ค.52	เครื่องโทรสารแบบกระดาษธรรมดา ระบบฟิล์ม จำนวน 1 เครื่อง		U61783H9K755539	ว.สนง.052/53	4,900.00	บ.เอส เค โอเอ เซ็นเตอร์ จำกัด	- โรงพยาบาลทันตกรรม	
17	22 ม.ค.53	ตู้เก็บเอกสาร 4 ล็อก จำนวน 1 ตู้		-	ว.สนง.053/53	4,500.00	ร้าน ข.วานิชเฟอร์นิเจอร์	- โรงพยาบาลทันตกรรม	
18	18 ธ.ค.52	ป้ายตั้งพื้นโรงพยาบาลทันตกรรม		-	ว.สนง.054/53	3,800.00	ร้าน ทวีโชติ	- โรงพยาบาลทันตกรรม	

ลำดับ	วันที่ได้รับ	รายการ	S/N	หมายเลขทะเบียน วัสดุคงทนถาวร	ราคาหน่วยละ	ประเภท งบปม. (เงินแผ่นดิน)	บริษัท / ห้างร้าน	สถานที่จัดเก็บ	วันที่จำหน่าย ซากวัสดุ
19	27 ม.ค.53	ตู้เก็บเอกสาร 4 ล็อก จำนวน 6 ตู้	-	ว.สนง.055/53	3,520.00		หจก.เซ็นทรัลเฟอร์นิเจอร์	- อาคารบริหารคณะฯ	
				ถึง ว.สนง.060/53					
20	27 ม.ค.53	ตู้บานเลื่อนกระจก 6 ชุด จำนวน 3 ตู้	-	ว.สนง.061/53	4,622.00		หจก.เซ็นทรัลเฟอร์นิเจอร์	- อาคารบริหารคณะฯ	
				ถึง ว.สนง.063/53					
21	27 ม.ค.53	ตู้ใส่เอกสาร จำนวน 1 ตู้	-	ว.สนง.064/53	2,622.00		หจก.เซ็นทรัลเฟอร์นิเจอร์	- อาคารบริหารคณะฯ	
22	12 มี.ค.53	รถเข็น 4 ล้อ จำนวน 1 คัน	-	ว.สนง.065/53	4,390.00		ร้านออฟฟิศเทค	- โรงพยาบาลทันตกรรม	
23		เวทียกระดับ จำนวน 8 ชุด	-	ว.สนง.066/53	4,800.00		ร้าน บี ที วิศวกรรม	- โรงพยาบาลทันตกรรม	
				ถึง ว.สนง.060/53					
24	20 ก.ค.53	ตู้เก็บอุปกรณ์ ขนาด 0.60x1.20x120 เมตร	-	ว.สนง.074/53	4,500.00		บ.เอส เค เพาเวอร์ฯ	- ห้องพัสดุคณะฯ	
		จำนวน 12 ตู้		ถึง ว.สนง.085/53					
25	26 เม.ย.53	กระดานคัลลิกราฟ มีขาตั้ง จำนวน 1 อัน	-	ว.สนง.086/53	4,500.00		บ.พิทยาศึกษา	- โรงพยาบาลทันตกรรม	
26	26 เม.ย.53	โต๊ะทึบหน้าขาว 180x75 ซม. จำนวน 3 โต๊ะ	-	ว.สนง.087/53	3,000.00		บ.พิทยาศึกษา	- อาคารบริหารคณะฯ	
				ว.สนง.088/53					
				ว.สนง.089/53					
27	12 ก.ค.53	ตู้เก็บเอกสาร 10 ล็อก จำนวน 1 ตู้	-	ว.สนง.090/53	3,400.00		ร้าน ข.วานิชเฟอร์นิเจอร์	- โรงพยาบาลทันตกรรม	
28	9 ก.ค.53	โต๊ะเหล็กวาง Autoclave จำนวน 2 ตัว	-	ว.สนง.091/53	4,950.00		ร้าน ข.วานิชเฟอร์นิเจอร์	- โรงพยาบาลทันตกรรม	
				ว.สนง.092/53					
29		โต๊ะประชุมหน้าไฟเมก้าขาว 24x27 นิ้ว	-	ว.สนง.093/53	2,600.00		ร้าน ข.วานิชเฟอร์นิเจอร์	- โรงพยาบาลทันตกรรม	
		จำนวน 1 ตัว							
30		ตู้เก็บเอกสาร 15 ล็อก 37.5x45.9x131.8	-	ว.สนง.094/53	4,200.00		ร้าน ข.วานิชเฟอร์นิเจอร์	- โรงพยาบาลทันตกรรม	
		จำนวน 1 ตู้							
31	9 ก.ค.53	เครื่องทำลายเอกสาร จำนวน 2 เครื่อง	89360	ว.สนง.095/53	4,280.00		บ.พิชญ์โลก โอทีฯ	- โรงพยาบาลทันตกรรม	
			89361	ว.สนง.096/53					
32	1 ก.ค.53	โต๊ะประชุม ขนาด 600x1200 จำนวน 6 ตัว	-	ว.สนง.097/53	4,280.00		บ.สยามสตีลา	- โรงพยาบาลทันตกรรม	
				ถึง ว.สนง.102/53					
33	1 ก.ค.53	โต๊ะประชุม ขนาด 600x1800 จำนวน 2 ตัว	-	ว.สนง.103/53	4,980.00		บ.สยามสตีลา	- โรงพยาบาลทันตกรรม	
				ว.สนง.104/53					
34	5 ส.ค.53	ตู้วางของ จำนวน 4 ตัว	-	ว.สนง.105/53	4,995.00		บ.สยามสตีลา	- โรงพยาบาลทันตกรรม	
				ถึง ว.สนง.108/53					
35	5 ส.ค.53	โต๊ะประชุม จำนวน 1 ตัว	-	ว.สนง.109/53	4,975.00		บ.สยามสตีลา	- โรงพยาบาลทันตกรรม	
36	5 ส.ค.53	ชั้นเก็บหนังสือ จำนวน 2 ตู้	-	ว.สนง.110/53	4,980.00		บ.สยามสตีลา	- โรงพยาบาลทันตกรรม	
				ว.สนง.111/53					
37	5 ส.ค.53	ตู้บานเลื่อนกระจก จำนวน 6 ตู้	-	ว.สนง.112/53	4,990.00		บ.สยามสตีลา	- โรงพยาบาลทันตกรรม	

ลำดับ	วันที่ได้รับ	รายการ	S/N	หมายเลขทะเบียน วัสดุคงทนถาวร	ราคาหน่วยละ	ประเภท งบป. (เงินแผ่นดิน)	บริษัท / ห้างร้าน	สถานที่จัดเก็บ	วันที่จำหน่าย ซากวัสดุ
				ถึง ว.สนง.117/53					
38	4 พ.ค.53	โต๊ะวางคอมพิวเตอร์ จำนวน 22 ตัว	-	ว.สนง.118/53	4,450.00		บ.สยามสตีลา	- โรงพยาบาลทันตกรรม	
				ถึง ว.สนง.139/53					
39	7 ก.ค.53	โต๊ะทำงาน 2 ชั้นชัก จำนวน 2 ตัว	-	ว.สนง.140/53	3,080.00		ร้าน เจที อินพีนิตี้	- งานช่าง	
				ว.สนง.141/53					
40	7 ก.ค.53	ตู้บานเลื่อนหีบ 4 ฟุต จำนวน 1 ตู้	-	ว.สนง.142/53	4,150.00		ร้าน เจที อินพีนิตี้	- กิจการนิสิต	
41	20 ก.ค.53	เก้าอี้สำนักงาน (หุ้มผ้า) จำนวน 20 ตัว	-	ว.สนง.143/53	4,990.00		บ.สยามสตีลา	- โรงพยาบาลทันตกรรม	
				ถึง ว.สนง.162/53					
42	4 มิ.ย.53	รถเข็นสี่ล้อ จำนวน 1 คัน	-	ว.สนง.163/53	3,500.00		ร้านออฟฟิศเทค	- โรงพยาบาลทันตกรรม	
43	28 ก.ค.53	กระดานคัลปีชาร์ทแบบมีขาตั้ง จำนวน 1 อัน	-	ว.สนง.164/53	4,500.00		บ.พิทยาศึกษา	- งานพัสดุคณะฯ	
44	30 ก.ค.53	กระดานไวท์บอร์ด 1 หน้า มีล้อ ขนาด 120x140 ซม. จำนวน 1 อัน	-	ว.สนง.165/53	3,200.00		บ.พิทยาศึกษา	- โรงพยาบาลทันตกรรม	
45	12 ก.ค.53	รถเข็นของ 2 ชั้น สแตนเลส 45x85x80 ซม. จำนวน 2 คัน	-	ว.สนง.166/53	4,990.00		บ.อินโฟเมดิคอล	- โรงพยาบาลทันตกรรม	
				ว.สนง.167/53					
46	13 ก.ค.53	กระดานไวท์บอร์ดพร้อมกรอบ จำนวน 1 แผ่น	-	ว.สนง.166(1)/53	2,800.00		บ.พิทยาศึกษา	- โรงพยาบาลทันตกรรม	
47	30 ก.ค.53	ผ้าฆ่าเชื้อขนาด 5.80x1.80 เมตร จำนวน 1 ผืน	-	ว.สนง.168/53	4,300.00		ร้านพัฒนาศิลป์	- โรงพยาบาลทันตกรรม	
48	30 ก.ค.53	ผ้าฆ่าเชื้อขนาด 6.70x1.80 เมตร จำนวน 1 ผืน	-	ว.สนง.169/53	4,700.00		ร้านพัฒนาศิลป์	- โรงพยาบาลทันตกรรม	
49	28 ก.ค.53	ตู้เหล็กเก็บเอกสาร 10 ชั้นชัก จำนวน 4 ตู้	-	ว.สนง.170/53	4,500.00		ร้าน ช.วานิช ฯ	- โรงพยาบาลทันตกรรม	
				ถึง ว.สนง.173/53					
50	28 ก.ค.53	ตู้วางของเอนกประสงค์ จำนวน 3 ตู้	-	ว.สนง.174/53	4,600.00		ร้าน ช.วานิช ฯ	- โรงพยาบาลทันตกรรม	
				ถึง ว.สนง.176/53					
51	28 ก.ค.53	โต๊ะพับเอนกประสงค์ หน้าทึบพลาไมเนท จำนวน 2 ตัว	-	ว.สนง.177/53	4,748.00		ร้าน ช.วานิช ฯ	- โรงพยาบาลทันตกรรม	
				ว.สนง.178/53					
52	31 ส.ค.53	กล่องลิ้นชัก 2 ชั้น จำนวน 2 ตู้	-	ว.สนง.179/53	3,800.00		ร้าน ช.วานิช ฯ	- โรงพยาบาลทันตกรรม	
				ว.สนง.180/53					
53	11 ต.ค.53	ชุดโต๊ะปฏิบัติการฮิสโต จำนวน 60 ชุด ประกอบด้วย	-	ว.สนง.181/53	4,840.00		บ.สยามสตีลา	- โรงพยาบาลทันตกรรม	
		- โต๊ะไม้ ขนาด 1200x600x700 มม.							
		- เก้าอี้ ขนาด 343x550x490 มม.							
				ถึง ว.สนง.240/53					
54	9 มิ.ย.54	เครื่องยิงสติกเกอร์ จำนวน 2 เครื่อง	-	ว.สนง.001/54	3,500.00		บ.ทริปปี้ล ทรินารีโคต้า	- โรงพยาบาลทันตกรรม	
				ว.สนง.002/54					

ลำดับ	วันที่ได้รับ	รายการ	S/N	หมายเลขทะเบียน วัสดุคงทนถาวร	ราคาหน่วยละ	ประเภท งบป. (เงินแผ่นดิน)	บริษัท / ห้างร้าน	สถานที่จัดเก็บ	วันที่จำหน่าย ซากวัสดุ
55	27 มิ.ย.54	โต๊ะปฏิบัติการ ขนาด 36x70x86 ซม.	-	ว.สนง.003/54	4,990.00		นายสมชาย	- โรงพยาบาลทันตกรรม	
		จำนวน 3 ตัว		ถึง ว.สนง.005/54					
56	27 มิ.ย.54	ชุดโต๊ะทำงานเข้านม จำนวน 5 ตัว	-	ว.สนง.006/54	3,700.00		ร้าน เจที อินฟินิตี้	- อาคารบริหารคณะฯ	
				ถึง ว.สนง.010/54					
57	27 มิ.ย.54	ตู้เหล็กเก็บเอกสาร 4 ล็อก จำนวน 1 หลัง	-	ว.สนง.011/54	3,250.00		ร้าน เจที อินฟินิตี้	- อาคารบริหารคณะฯ	
58	27 มิ.ย.54	ตู้เหล็กเก็บเอกสาร 3 ล็อก จำนวน 1 หลัง	-	ว.สนง.012/54	2,650.00		ร้าน เจที อินฟินิตี้	- อาคารบริหารคณะฯ	
59	27 มิ.ย.54	รถเข็นของ จำนวน 2 คัน	-	ว.สนง.013/54	4,990.00		ร้าน เจที อินฟินิตี้	- อาคารบริหารคณะฯ	
				ว.สนง.014/54					
60		ที่นอนสปริง ฝักรัด PVC ขนาด 3 ฟุต	-	ว.สนง.015/54	2,728.00		บ.ฟิวเจอร์เฟอร์นิเจอร์	- โรงพยาบาลทันตกรรม	
		จำนวน 2 หลัง		ว.สนง.016/54					
61		เตียงเหล็ก ขนาด 3.5 ฟุต จำนวน 2 หลัง	-	ว.สนง.017/54	2,728.00		บ.ฟิวเจอร์เฟอร์นิเจอร์	- โรงพยาบาลทันตกรรม	
				ว.สนง.018/54					
62		รถเข็น 4 ล้อ จำนวน 1 คัน	-	ว.สนง.019/54	4,100.00			- โรงพยาบาลทันตกรรม	
63	4 ส.ค.54	แท่นตัดเหล็ก จำนวน 1 เครื่อง	-	ว.สนง.020/54	3,500.00		บ.พิทยาศึกษา	- อาคารบริหารคณะฯ	
64	4 ส.ค.54	ตู้เหล็กเก็บเอกสาร 3 ล็อก จำนวน 1 ตู้	-	ว.สนง.021/54	2,650.00		บ.พิทยาศึกษา	- อาคารบริหารคณะฯ	
65	4 ส.ค.54	กระดานคลิปบอร์ด จำนวน 2 อัน	-	ว.สนง.022/54	4,500.00		บ.พิทยาศึกษา	- อาคารบริหารคณะฯ	
66	6 มี.ค.55	โต๊ะประชุมแบบตรง	-	ว.สนง.001/55	4,600.00		บ.สยามสตีลา	- โรงพยาบาลทันตกรรม	
		ขนาด 900x600x750 mm จำนวน 1 ตัว							
67	6 มี.ค.55	ตู้เก็บเอกสาร 10 ล็อก	-	ว.สนง.002/55	4,600.00		บ.สยามสตีลา	- โรงพยาบาลทันตกรรม	
		ขนาด 3750x459x882 mm จำนวน 2 ตู้		ว.สนง.003/55					
68	6 มี.ค.55	โต๊ะเอนกประสงค์	-	ว.สนง.004/55	4,500.00		บ.สยามสตีลา	- โรงพยาบาลทันตกรรม	
		ขนาด 1220x760x735 mm จำนวน 1 ตัว							
69	6 มี.ค.55	ตู้เก็บเอกสาร 15 ล็อก	-	ว.สนง.005/55	4,990.00		บ.สยามสตีลา	- โรงพยาบาลทันตกรรม	
		ขนาด 3750x459x1262 mm จำนวน 1 ตู้							
70	6 มี.ค.55	เก้าอี้สำนักงาน จำนวน 4 ตัว	-	ว.สนง.006/55	4,950.00		บ.สยามสตีลา	- โรงพยาบาลทันตกรรม	
				ว.สนง.007/55					
				ว.สนง.008/55					
				ว.สนง.009/55					
71	24 ม.ค.55	ตัวอ่านบาร์โค้ด USB	-	ว.สนง.010/55	3,900.00		ร้านออฟฟิศเทค	- โรงพยาบาลทันตกรรม	
				ว.สนง.011/55					
				ว.สนง.012/55					
				ว.สนง.013/55					
				ว.สนง.014/55					

ลำดับ	วันที่ได้รับ	รายการ	S/N	หมายเลขทะเบียน วัสดุคงทนถาวร	ราคาหน่วยละ	ประเภท งบป. (เงินแผ่นดิน)	บริษัท / ห้างร้าน	สถานที่จัดเก็บ	วันที่จำหน่าย จากวัสดุ
				ว.สนง.014/55					
				ว.สนง.015/55					
				ว.สนง.016/55					
				ว.สนง.017/55					
				ว.สนง.018/55					
				ว.สนง.019/55					
				ว.สนง.020/55					
				ว.สนง.021/55					
				ว.สนง.022/55					
				ว.สนง.023/55					
72	30 มี.ค.55	โต๊ะปฏิบัติการประกอบยูนิต จำนวน 24 ชุด	-	ว.สนง.024/55	4,600.00		บ.สยามสตีลา	- โรงพยาบาลพันตกรรม	
			-	ว.สนง.025/55					
			-	ว.สนง.026/55					
			-	ว.สนง.027/55					
			-	ว.สนง.028/55					
			-	ว.สนง.029/55					
			-	ว.สนง.030/55					
			-	ว.สนง.031/55					
			-	ว.สนง.032/55					
			-	ว.สนง.033/55					
			-	ว.สนง.034/55					
			-	ว.สนง.035/55					
			-	ว.สนง.036/55					
			-	ว.สนง.037/55					
			-	ว.สนง.038/55					
			-	ว.สนง.039/55					
			-	ว.สนง.040/55					
			-	ว.สนง.041/55					
			-	ว.สนง.042/55					
			-	ว.สนง.043/55					
			-	ว.สนง.044/55					
			-	ว.สนง.045/55					
			-	ว.สนง.046/55					

ลำดับ	วันที่ได้รับ	รายการ	S/N	หมายเลขทะเบียน วัสดุคงทนถาวร	ราคาหน่วยละ	ประเภท งบ.	บริษัท / ห้างร้าน	สถานที่จัดเก็บ	วันที่จำหน่าย ซากวัสดุ
			-	ว.สนง.047/55					
				ยกเลิก ว.สนง.048/55-ว.สนง.051/55					
73	27 มิ.ย.55	เตารีดไอน้ำ จำนวน 1 เครื่อง	-	ว.สนง.052/55	4,000.00		บ.พิทยาศึกษา	- กิจการนิสิต	
74	27 มิ.ย.55	ตู้เหล็ก 3 ลินชัก จำนวน 1 ตู้		ว.สนง.053/55	3,300.00		บ.พิทยาศึกษา	- ภาควินิจัย	
75	27 มิ.ย.55	ตู้เหล็กเก็บเอกสาร ขนาด A3 15 ลินชัก		ว.สนง.054/55	4,737.00		บ.พิทยาศึกษา	- ภาควินิจัย	
		รุ่น DR-215 (Lucky) จำนวน 1 ตู้							
76	27 มิ.ย.55	ตู้เหล็ก 2 ลินชัก รุ่น LCF-975-2(Lucky)		ว.สนง.055/55	4,259.00		บ.พิทยาศึกษา	- ภาควินิจัย	
		จำนวน 1 ตู้							
77	27 มิ.ย.55	ที่เจาะกระดาษ ขนาด 150 แผ่น จำนวน 1 ตัว		ว.สนง.056/55	2,750.00		บ.พิทยาศึกษา	- ห้องถ่ายเอกสาร	
78	25 ก.ค.55	ผ้ามันขนาด 3.60x1.80 เมตร จำนวน 2 ผืน		ว.สนง.057/55	4,000.00		ร้านพัฒนศิลป์	- ห้องแนะแนว	
79	25 ก.ค.55	ผ้ามันขนาด 3.66x1.80 เมตร จำนวน 2 ผืน		ว.สนง.059/55	4,000.00		ร้านพัฒนศิลป์	- DT1224	
80	15 ส.ค.55	รถเข็น บรรจุ 25 ลิตร จำนวน 2 คัน		ว.สนง.061/55	3,300.00		บริษัท วิทยาศาสตร์ จำกัด	- ห้องภาควิชา	
				ว.สนง.062/55					
81	14 ส.ค.55	รถเข็นหนังสือ 3 ชั้น จำนวน 1 คัน		ว.สนง.063/55	4,920.00		ร้านซัคเซส เซอร์วิค	- ห้องอ่านหนังสือ	
82	15 ส.ค.55	รถเข็น จำนวน 1 คัน		ว.สนง.064/55	4,990.00		หจก.พิษณุโลกโมเดิร์นออฟฟิศ	- ห้องอ่านหนังสือ	
วัสดุคอมพิวเตอร์									
1	6 ก.ค.50	เครื่องพิมพ์แบบฉีดหมึก (Inkjet printer)	MY7363205P	ว.คต.1/50	4,000.00		บ.พิษณุโลก โอที ซิตี	- ห้องทันตกรรมชุมชน	
		ขนาด A4 จำนวน 1 เครื่อง							
2	6 ก.ค.50	เครื่องอ่านและบันทึกลงแผ่นซีดี	291707411386	ว.คต.2/50	3,450.00		บ.พิษณุโลก โอที ซิตี	- ห้องโสตตา	
		จำนวน 3 เครื่อง	291707411403	ว.คต.3/50				- ห้องคอมพิวเตอร์	
			291707411404	ว.คต.4/50				- ห้องโสตตา	
3	6 ก.ค.50	เครื่องควบคุมและสำรองไฟฟ้า (UPS)	3060910020051	ว.คต.5/50	2,000.00		บ.พิษณุโลก โอที ซิตี		
		ขนาดไม่ต่ำกว่า 500 VA จำนวน 44 เครื่อง	3060910020052	ว.คต.6/50					
			3060910020053	ว.คต.7/50					
			3060910020054	ว.คต.8/50					
			3060910020055	ว.คต.9/50					
			3060910020056	ว.คต.10/50					
			3060910020057	ว.คต.11/50					
			3060910020058	ว.คต.12/50					
			3060910020059	ว.คต.13/50					
			3060910020060	ว.คต.14/50					

ลำดับ	วันที่ได้รับ	รายการ	S/N	หมายเลขทะเบียน วัสดุคงทนถาวร	ราคาหน่วยละ	ประเภท งบประมาณ (เงินแผ่นดิน)	บริษัท / ห้างร้าน	สถานที่จัดเก็บ	วันที่จำหน่าย จากวัสดุ
			3060910020061	ว.คต.15/50					
			3060910020062	ว.คต.16/50					
			3060910020063	ว.คต.17/50					
			3060910020064	ว.คต.18/50					
			3060910020065	ว.คต.19/50					
			3060910020066	ว.คต.20/50					
			3060910020067	ว.คต.21/50					
			3060910020068	ว.คต.22/50					
			3060910020069	ว.คต.23/50					
			3060910020070	ว.คต.24/50					
			3060910020071	ว.คต.25/50					
			3060910020072	ว.คต.26/50					
			3060910020073	ว.คต.27/50					
			3060910020074	ว.คต.28/50					
			3060910020075	ว.คต.29/50					
			3060910020076	ว.คต.30/50					
			3060910020077	ว.คต.31/50					
			3060910020078	ว.คต.32/50					
			3060910020079	ว.คต.33/50					
			3060910020080	ว.คต.34/50					
			3060910020081	ว.คต.35/50					
			3060910020082	ว.คต.36/50					
			3060910020083	ว.คต.37/50					
			3060910020084	ว.คต.38/50					
			3060910020085	ว.คต.39/50					
			3060910020086	ว.คต.40/50					
			3060910020087	ว.คต.41/50					
			3060910020088	ว.คต.42/50					
			3060910020089	ว.คต.43/50					
			3060910020090	ว.คต.44/50					
			3060910020091	ว.คต.45/50					
			3060910020092	ว.คต.46/50					
			3060910020093	ว.คต.47/50					

ลำดับ	วันที่ได้รับ	รายการ	S/N	หมายเลขทะเบียน วัสดุคงทนถาวร	ราคาหน่วยละ	ประเภท งบป.	บริษัท / ห้างร้าน	สถานที่จัดเก็บ	วันที่จำหน่าย ซากวัสดุ
			3060910020094	ว.คต.48/50					
4	6 ก.ค.50	จอร์รับภาพชนิดเคลื่อนที่ได้ จำนวน 1 ชุด	84055	ว.คต.49/50	4,550.00		บ.พิษณุโลก โอที ซิตี	- ห้องคอมพิวเตอร์	
5		อุปกรณ์กระจายสัญญาณแบบไร้สาย (wireless) จำนวน 3 ตัว	DR9Z273000412 DR9Z273005861	ว.คต.050/50 ว.คต.051/50	3,000.00		ร้านมณีอิเล็กทรอนิกส์	- ห้องคอมพิวเตอร์ - ห้องอ่านหนังสือ	
			-	ว.คต.052/50					
6	16 ก.ค.50	คอมพิวเตอร์เลเซอร์ความเร็วไม่น้อยกว่า 19 แผ่น จำนวน 3 เครื่อง	994HNPC 994W12P 994VGCR	ว.คต.53/50 ว.คต.54/50 ว.คต.55/50	27,901.00		หจก.ฮิวเมติก	- งานพัสดุ - งานการเงิน - งานพัสดุ(รพ.)	รอจำหน่าย
7	31 ต.ค.50	เครื่องสำรองไฟ จำนวน 1 เครื่อง	-	ว.คต.056/51	3,190.00		ร้านไฟไวร์	- โรงพยาบาลทันตกรรม	
8	31 ต.ค.50	Switch Hub 4 port จำนวน 2 อัน	- PL1V181024893	ว.คต.057/51 ว.คต.058/51	2,790.00		ร้านไฟไวร์	- โรงพยาบาลทันตกรรม	
9	24 มิ.ย.51	สวิชชิ่ง 4 พอร์ต (ไม่มีไวเรต) จำนวน 2 ตัว	*99677444	ว.คต.059/51	500.00		หจก.พี ซี ไอ.เอ เทคโนโลยี	- โรงพยาบาลทันตกรรม	
			-	ว.คต.060/51					
10	7 ส.ค.51	Harddisk SATA 500GB/7200 rpm จำนวน 1 ตัว	6QG3BSKL	ว.คต.061/51	3,000.00		ร้านไฟไวร์	- ห้องคอมพิวเตอร์	
11	7 ส.ค.51	External Harddisk Cask 3.5" จำนวน 1 ตัว	SU2080000817	ว.คต.062/51	1,500.00		ร้านไฟไวร์	- ห้องคอมพิวเตอร์	
12	7 ส.ค.51	Access point จำนวน 1 ตัว	P111184000975	ว.คต.063/51	3,000.00		ร้านไฟไวร์	- ห้องคอมพิวเตอร์	
13	7 ส.ค.51	KVM cable จำนวน 1 เส้น	Z386J007AMA1386	ว.คต.064/51	2,500.00		ร้านไฟไวร์	- ห้องคอมพิวเตอร์	
14	7 ส.ค.51	Switching Hub 10/100 Mb 8 port จำนวน 2 ตัว	F302383040557 F302383040558	ว.คต.065/51 ว.คต.066/51	800.00		ร้านไฟไวร์	- ห้องคอมพิวเตอร์ - ห้องคอมพิวเตอร์	
15		เครื่อง Scanner สำหรับอ่าน Barcode จำนวน 1 เครื่อง	MGD63U	ว.คต.067/51	4,500.00		หจก.ม.น.เรศวร	- ห้องอ่านหนังสือ	
16	25 ก.ค.51	Video spliter 4 port จำนวน 3 ตัว	-	ว.คต.068/51 ว.คต.069/51 ว.คต.070/51	2,889.00		หจก.มณีอิเล็กทรอนิกส์		
17	29 มิ.ย.52	เครื่องปรีนเตอร์ จำนวน 1 เครื่อง	KQP2038067	ว.คต.071/52	3,000.00		ร้านไอดีคอม		
18	29 มิ.ย.52	Wireless Presenter จำนวน 1 อัน	0807003979	ว.คต.072/52	3,000.00		ร้านไอดีคอม		
19	29 มิ.ย.52	Wireless Pavtez linksys จำนวน 1 อัน	CL7B1HB30783	ว.คต.073/52	2,500.00		ร้านไอดีคอม		
20	29 มิ.ย.52	เครื่องปรีนเตอร์ จำนวน 1 เครื่อง	CN93J760T3	ว.คต.074/52	4,100.00		ร้านไอดีคอม	- ห้องแผนฯ	
21	7 ส.ค.52	เครื่องปรีนเตอร์ จำนวน 1 เครื่อง	CNG99616QK	ว.คต.075/52	4,990.00		ร้านพันทิพย์พิษณุโลกคอมพิวเตอร์	- ห้องคลัง(รพ.)	
22		เครื่องปรีนเตอร์ จำนวน 2 เครื่อง	CN96D5P3NQ CN96D5P3N3	ว.คต.076/52 ว.คต.077/52			หจก.ฮิวเมติก	- ห้องพัสดุ (คณะ) - ห้องพัสดุ (รพ.)	รอจำหน่าย
23	22 ม.ค.53	Monitor LCD 19 นิ้ว จำนวน 1 เครื่อง	ETLEXOW0219	ว.คต.078/53	4,390.00		ร้าน ออฟฟิศเทค	- โรงพยาบาลทันตกรรม	

ลำดับ	วันที่ได้รับ	รายการ	S/N	หมายเลขทะเบียน วัสดุคงทนถาวร	ราคาหน่วยละ	ประเภท งบประมาณ (เงินแผ่นดิน)	บริษัท / ห้างร้าน	สถานที่จัดเก็บ	วันที่จำหน่าย จากวัสดุ
			350E47F4331						
24	11 พ.ค.53	Harddisk สำหรับ notebook จำนวน 1 อัน	17CU1LLE	ว.คต.079/53	2,990.00		บ.พิทยาศึกษา	- โรงพยาบาลทันตกรรม	
25	10 พ.ค.53	จอ monitor 20 นิ้ว จำนวน 9 จอ	PE23HDBZ611495N	ว.คต.080/53	4,700.00		ร้าน เค เอ็ม พล.	- ห้องพัสดุ	
			PE23HDBZ611361V	ว.คต.081/53				- ห้องพัสดุ	
			PE23HDBZ611505J	ว.คต.082/53				- ห้องโสตฯ	
			PE23HDBZ611435X	ว.คต.083/53				- ห้องอ่านฯ	
			PE23HDBZ611314W	ว.คต.084/53				- ห้องอ่านฯ	
			PE23HDBZ609525P	ว.คต.085/53				- ห้องอ่านฯ	
			PE23HDBZ69578H	ว.คต.086/53				- ห้องธุรการ	
			PE23HDBZ611330P	ว.คต.087/53				- งานการเงิน	
			PE23HDBZ611247H	ว.คต.088/53				- งานการเงิน	
26	15 ก.ค.53	เครื่องสำรองไฟ (UPS) จำนวน 29 เครื่อง	LK-8-53F13-00150	ว.คต.089/53	3,000.00		ร้าน เค เอ็ม พล.	- ห้องพัสดุ	
			LK-8-53F13-00069	ว.คต.090/53				- ห้องพัสดุ	
			LK-8-53F13-00046	ว.คต.091/53				- ห้องพัสดุ	
			LK-8-53F13-00110	ว.คต.092/53				- ห้องพัสดุ	
			LK-8-53F13-00040	ว.คต.093/53				- ห้องอ่านฯ	
			LK-8-53F13-00091	ว.คต.094/53				- ห้องธุรการ	
			LK-8-53F13-00051	ว.คต.095/53				- งานการเงิน	
			LK-8-53F13-00067	ว.คต.096/53				- งานการเงิน	
			LK-8-53F13-00008	ว.คต.097/53				- งานการเงิน	
			LK-8-53F13-00117	ว.คต.098/53				- งานการเงิน	
			LK-8-53F13-00148	ว.คต.099/53				- ห้องภาคฯ	
			LK-8-53F13-00052	ว.คต.100/53				- ห้องภาคฯ	
			LK-8-53F13-00015	ว.คต.101/53				- ห้องภาคฯ	
			LK-8-53F13-00013	ว.คต.102/53				- ห้องภาคฯ	
			LK-8-53F13-00136	ว.คต.103/53				- ห้องภาคฯ	
			LK-8-53F13-00056	ว.คต.104/53				- ห้องวิชาการฯ	
			LK-8-53F13-00050	ว.คต.105/53				- ห้องกิจการฯ	
			LK-8-53F13-00059	ว.คต.106/53				- ห้องกิจการฯ	
			LK-8-53F13-00123	ว.คต.107/53				- ห้องแผนฯ	
			LK-8-53F13-00031	ว.คต.108/53				- ห้องแผนฯ	
			LK-8-53F13-00003	ว.คต.109/53				- ห้องแผนฯ	
			LK-8-53F13-00107	ว.คต.110/53				- ห้อง อ.วิสาขะ	

ลำดับ	วันที่ได้รับ	รายการ	S/N	หมายเลขทะเบียน วัสดุคงทนถาวร	ราคาหน่วยละ	ประเภท งบประมาณ (เงินแผ่นดิน)	บริษัท / ห้างร้าน	สถานที่จัดเก็บ	วันที่จำหน่าย ซากวัสดุ
			LK-8-53F13-00113	ว.คต.111/53				- ห้องนักวิทยาศาสตร์	
			LK-8-53F13-00109	ว.คต.112/53				- ห้องชุมชน	
			LK-8-53F13-00111	ว.คต.113/53				- โรงพยาบาลทันตกรรม	
			LK-8-53F13-00065	ว.คต.114/53				- โรงพยาบาลทันตกรรม	
			LK-8-53F13-00122	ว.คต.115/53				- โรงพยาบาลทันตกรรม	
			LK-8-53F13-00121	ว.คต.116/53				- โรงพยาบาลทันตกรรม	
			LK-8-53F13-00108	ว.คต.117/53				- โรงพยาบาลทันตกรรม	
27	18 มิ.ย.53	จอ monitor 20 นิ้ว จำนวน 15 จอ	PE23HDBZ609553J	ว.คต.118/53	4,700.00		ร้านเค เอ็ม พล.	- อาคารบริหาร	
			PE23HDBZ611219A	ว.คต.119/53					
			PE23HDBZ609577R	ว.คต.120/53					
			PE23HDBZ611343P	ว.คต.121/53					
			PE23HDBZ611338J	ว.คต.122/53					
			PE23HDBZ611395R	ว.คต.123/53					
			PE23HDBZ611458A	ว.คต.124/53					
			PE23HDBZ611457Y	ว.คต.125/53					
			PE23HDBZ611317T	ว.คต.126/53					
			PE23HDBZ611272L	ว.คต.127/53					
			PE23HDBZ611432A	ว.คต.128/53					
			PE23HDBZ609571P	ว.คต.129/53					
			PE23HDBZ611468K	ว.คต.130/53					
			PE23HDBZ611350T	ว.คต.131/53					
			PE23HDBZ611388L	ว.คต.132/53					
28	9 เม.ย.53	HDD internal 500 GB 7200 RPM	WD5000AAKB-OOH8AO	ว.คต.133/53	3,000.00		บ.พิทยาศึกษา	- อาคารบริหาร	
		จำนวน 2 ตัว	WD5000AAKB-OOH8AO	ว.คต.134/53					
29	9 เม.ย.53	HDD internal 500 GB 7200 RPM	WCAYU0483355	ว.คต.135/53	2,500.00		บ.พิทยาศึกษา	- อาคารบริหาร	
		จำนวน 3 ตัว	WCAYU0483348	ว.คต.136/53					
			WCAYU04	ว.คต.137/53					
30	11 ก.ค.53	เลเซอร์ปรีนเตอร์ จำนวน 8 ตัว	VNC5P10812	ว.คต.138/53	4,500.00		ร้านออฟฟิศเทค	- อาคารบริหาร	
			VNC5P10857	ว.คต.139/53					
			VNC4905798	ว.คต.140/53					
			VNC4905802	ว.คต.141/53					
			VNC4908615	ว.คต.142/53					
			VNC5H11028	ว.คต.143/53					

ลำดับ	วันที่ได้รับ	รายการ	S/N	หมายเลขทะเบียน วัสดุคงทนถาวร	ราคาหน่วยละ	ประเภท งบประมาณ (เงินแผ่นดิน)	บริษัท / ห้างร้าน	สถานที่จัดเก็บ	วันที่จำหน่าย ซากวัสดุ
			VNC5H10357	ว.คต.144/53					
			VNC4307999	ว.คต.145/53					
31	11 ก.ค.53	อิงค์เจ็ทปริ้นเตอร์ จำนวน 2 ตัว	MY03H262HN	ว.คต.146/53	4,500.00		ร้านออฟฟิศเทค	- ห้องอ่านหนังสือ	
			MY03D2644K	ว.คต.147/53				- ห้องโสตฯ	
32	11 ก.ค.53	แสกนเนอร์ จำนวน 1 ตัว	CN073F708G	ว.คต.148/53	4,500.00		ร้านออฟฟิศเทค	- ห้องนักวิจัย	
33	11 ก.ค.53	แสกนเนอร์ จำนวน 8 ตัว	CN05ET22B6	ว.คต.149/53	3,000.00		ร้านออฟฟิศเทค		
			CN072T20J9	ว.คต.150/53				- ห้องอ่านฯ	
			CN072T21PK	ว.คต.151/53				- พัสดุคณะ	
			CN056T203Q	ว.คต.152/53				- งานการเงิน	
			CN05BT22T8	ว.คต.153/53				- ห้องภาควิชา	
			CN056T20BP	ว.คต.154/53				- ห้องวิชาการ	
			CN056T21J5	ว.คต.155/53				- ห้องกิจการนิสิต	
			CN072T210V	ว.คต.156/53				- ห้องวิจัย	
34	2 ส.ค.53	DVD ไทเทออร์ จำนวน 2 ตัว	A5DOAD000149	ว.คต.157/53	2,500.00		ร้านออฟฟิศเทค	- โรงพยาบาลทันตกรรม	
			A5DOAD000150	ว.คต.158/53					
35	2 ส.ค.53	ไวเรต จำนวน 2 ตัว	PV6F3A5001878	ว.คต.159/53	3,000.00		ร้านออฟฟิศเทค	- โรงพยาบาลทันตกรรม	
			PV6D3A3002152	ว.คต.160/53					
36		เอ็กเทอนอล ฮาร์ดดิส จำนวน 3 ตัว	2GET72ZD	ว.คต.161/53	4,000.00		ร้านออฟฟิศเทค	- โรงพยาบาลทันตกรรม	
			2GETOKZZ	ว.คต.162/53					
			2GETOKP5	ว.คต.163/53					
37	29 ก.ค.53	Printer HP Laserjet P1102 จำนวน 1 เครื่อง		ว.คต.164/53	3,550.00		บ.ไฟร์คอมแอนด์		
38	29 ก.ค.53	HDD 640 GB 2.5" จำนวน 1 อัน	E24LJ10Z501132	ว.คต.165/53	3,250.00		บ.ไฟร์คอมแอนด์	- ห้องพัสดุคณะฯ	
39	29 ก.ค.53	Printer จำนวน 1 เครื่อง	JSDA78571	ว.คต.166/53	3,200.00		บ.ไฟร์คอมแอนด์	- งานการเงิน	
40	ก.ย.53	จอ LCD 18 นิ้ว จำนวน 20 ตัว	FU7A1021009969	ว.คต.167/53	4,150.00		ร้านไอ ที คอร์เนอร์	- โรงพยาบาลทันตกรรม	
			FU7A1021010002	ว.คต.168/53					
			FU7A1021009940	ว.คต.169/53					
			FU7A1021009957	ว.คต.170/53					
			FU7A1021009967	ว.คต.171/53					
			FU7A1021010003	ว.คต.172/53					
			FU7A1021009972	ว.คต.173/53					
			FU7A1021009950	ว.คต.174/53					
			FU7A1021010005	ว.คต.175/53					
			FU7A1021009959	ว.คต.176/53					

ลำดับ	วันที่ได้รับ	รายการ	S/N	หมายเลขทะเบียน วัสดุคงทนถาวร	ราคาหน่วยละ	ประเภท งบประมาณ (เงินแผ่นดิน)	บริษัท / ห้างร้าน	สถานที่จัดเก็บ	วันที่จำหน่าย ซากวัสดุ
			FU7A1021000266	ว.คต.177/53					
			FU7A1021010006	ว.คต.178/53					
			FU7A1021009947	ว.คต.179/53					
			FU7A1021009955	ว.คต.180/53					
			FU7A1021009956	ว.คต.181/53					
			FU7A1021009966	ว.คต.182/53					
			FU7A1021009964	ว.คต.183/53					
			FU7A1021009971	ว.คต.184/53					
			FU7A1021010000	ว.คต.185/53					
			FU7A1021009945	ว.คต.186/53					
41	6 ก.ค.54	เครื่องพิมพ์ HP officejet M11132 MFP จำนวน 1 เครื่อง	CNG9C5KN6X	ว.คต.001/54	4,950.00		ร้านออฟฟิศเทค	- งานการเงิน	
42	8 มี.ค.54	จอภาพ LCD ขนาดไม่น้อยกว่า 17 นิ้ว จำนวน 14 เครื่อง	DL1A1103105690	ว.คต.002/54	4,000.00		ร้าน ไอ.ที.คอร์เนอร์	- โรงพยาบาลทันตกรรม	
			DL1A1103105772	ว.คต.003/54					
			DL1A1103105990	ว.คต.004/54					
			DL1A1103105992	ว.คต.005/54					
			DL1A1103106005	ว.คต.006/54					
			DL1A1103106013	ว.คต.007/54					
			DL1A1103106019	ว.คต.008/54					
			DL1A1103106024	ว.คต.009/54					
			DL1A1103106028	ว.คต.010/54					
			DL1A1103106030	ว.คต.011/54					
			DL1A1103106031	ว.คต.012/54					
			DL1A1103106034	ว.คต.013/54					
			DL1A1103106039	ว.คต.014/54					
			DL1A1103106044	ว.คต.015/54					
43	11 เม.ย.54	เครื่องพิมพ์ All-In-One แบบฉีดหมึก จำนวน 1 เครื่อง	CN12MF410B	ว.คต.016/54	3,590.00		หจก.โรจนกุล คอมฯ	- งานพัสดุคณะฯ	
44	4 พ.ค.54	เครื่องพิมพ์ Multifunction ชนิดเลเซอร์ จำนวน 1 เครื่อง	CNG9C3KN3K	ว.คต.017/54	4,890.00		หจก.โรจนกุล คอมฯ	- งานนโยบายและแผน	
45		Laser printer จำนวน 1 เครื่อง	VNC4W67928	ว.คต.018/54	3,900.00		ร้านออฟฟิศเทค	- โรงพยาบาลทันตกรรม	
46	12 ม.ค.55	เครื่องพิมพ์เลเซอร์ จำนวน 1 เครื่อง		ว.คต.001/55	3,550.00		หจก.วิทยาคารฯ	- โรงพยาบาลทันตกรรม	

ลำดับ	วันที่ได้รับ	รายการ	S/N	หมายเลขทะเบียน วัสดุคงทนถาวร	ราคาหน่วยละ	ประเภท งบม. (เงินแผ่นดิน)	บริษัท / ห้างร้าน	สถานที่จัดเก็บ	วันที่จำหน่าย ซากวัสดุ
47	18 ม.ค.55	เครื่องโทรสารแบบ officejet จำนวน 1 เครื่อง	CN1BBF3662	ว.คต.002/55	3,750.00		หจก.วิทยาการฯ	- โรงพยาบาลทันตกรรม	
48	24 ก.พ.55	เครื่อง DVD R/W จำนวน 3 เครื่อง	55-0096-9950	ว.คต.003/55	3,500.00		ร้านซัคเซสเซอร์วิด	- ห้องคอมพิวเตอร์	
			55-0096-9953	ว.คต.004/55				- ห้องคอมพิวเตอร์	
			55-0096-9970	ว.คต.005/55				- ห้องคอมพิวเตอร์	
49	24 ก.พ.55	เครื่องสํารองไฟ 1000 va จำนวน 9 ตัว	1201566	ว.คต.006/55	3,300.00		ร้านซัคเซสเซอร์วิด	- ห้องแผนฯ	
			12021467	ว.คต.007/55				- ห้องการเงิน	
			12021470	ว.คต.008/55				- โรงพยาบาลทันตกรรม	
			12021537	ว.คต.009/55					
			12021569	ว.คต.010/55					
			12021553	ว.คต.011/55					
			12021590	ว.คต.012/55					
			12021445	ว.คต.013/55					
			12021567	ว.คต.014/55					
50	9 มี.ค.55	จอ LED 20 นิ้ว จำนวน 14 จอ	MQCFHYCC207985H	ว.คต.015/55	4,600.00		ร้านซัคเซสเซอร์วิด	- ห้องคอมพิวเตอร์	
			MQCFHYCC102251T	ว.คต.016/55					
			MQCFHYCC207253Z	ว.คต.017/55					
			MQCFHYCC100066J	ว.คต.018/55					
			MQCFHYCC207083T	ว.คต.019/55					
			MQCFHYCC207704Y	ว.คต.020/55					
			MQCFHYCC100046B	ว.คต.021/55					
			MQCFHYCC102310X	ว.คต.022/55					
			MQCFHYCC102402E	ว.คต.023/55					
			MQCFHYCC102187T	ว.คต.024/55					
			MQCFHYCC207205B	ว.คต.025/55					
			MQCFHYCC100509B	ว.คต.026/55					
			MQCFHYCC100089F	ว.คต.027/55					
			MQCFHYCC	ว.คต.028/55					
51	16 มี.ค.55	เครื่องพิมพ์เลเซอร์ จำนวน 1 เครื่อง	VNC6X18540	ว.คต.035/55	3,350.00		หจก.โรจนกุลฯ	- งานพัสดุฯ	
52	16 มี.ค.55	เครื่องพิมพ์แบบดัดหมึก จำนวน 1 เครื่อง	CN1C01D2CG	ว.คต.036/55	2,790.00		หจก.โรจนกุลฯ	- งานพัสดุฯ	
53	6 ก.พ.55	UPS 1000 va จำนวน 19 เครื่อง	12010153	ว.คต.037/55	2,500.00		ร้านออฟฟิศเทค	- โรงพยาบาลทันตกรรม	
			12010155	ว.คต.038/55					
			12010159	ว.คต.039/55					
			12010163	ว.คต.040/55					

ลำดับ	วันที่ได้รับ	รายการ	S/N	หมายเลขทะเบียน วัสดุคงทนถาวร	ราคาหน่วยละ	ประเภท งบประมาณ. (เงินแผ่นดิน)	บริษัท / ห้างร้าน	สถานที่จัดเก็บ	วันที่จำหน่าย ซากวัสดุ
			12010165	ว.คต.041/55					
			12010169	ว.คต.042/55					
			12010170	ว.คต.043/55					
			12010172	ว.คต.044/55					
			12010174	ว.คต.045/55					
			12010178	ว.คต.046/55					
			12010179	ว.คต.047/55					
			12010184	ว.คต.048/55					
			12010185	ว.คต.049/55					
			12010188	ว.คต.050/55					
			12010189	ว.คต.051/55					
			12010192	ว.คต.052/55					
			12010200	ว.คต.053/55					
			12010240	ว.คต.054/55					
			12010243	ว.คต.055/55					
54	18 เม.ย.55	อุปกรณ์แปลงสัญญาณใยแก้วนำแสง SFP จำนวน 1 อัน	CON09B105544	ว.คต.029/55	4,900.00		ร้านออฟฟิศเทค	- โรงพยาบาลทันตกรรม	
55	15 มิ.ย.55	External Harddisk 500 GB 2.5ซ จำนวน 5 ตัว		ว.คต.030/55 ว.คต.031/55 ว.คต.032/55 ว.คต.033/55 ว.คต.034/55	2,930.00		ร้านออฟฟิศเทค	- โรงพยาบาลทันตกรรม	
56	23 ก.ค.55	เครื่องทำลายเอกสาร จำนวน 3 เครื่อง	C81030000399 C81030000289	ว.คต.058/55 ว.คต.057/55 ว.คต.056/55	4,300.00		ร้าน ซัคเซส เซอร์วิค	-ห้องพัสดุ(รพ.)	
57	23 ก.ค.55	เครื่องพิมพ์เลเซอร์ จำนวน 4 เครื่อง	VNC3L34145 VNC6M69539 VNC6N80406 VNC6M52005	ว.คต.059/55 ว.คต.060/55 ว.คต.061/55 ว.คต.062/55	3,690.00		ร้าน ซัคเซส เซอร์วิค	- ห้องภาควิชา	
58	23 ก.ค.55	เครื่องพิมพ์ All-in-one จำนวน 2 อัน	CN22IF21C6 CN21VF42FO	ว.คต.063/55 ว.คต.064/55	3,790.00		ร้าน ซัคเซส เซอร์วิค	- ห้องภาควิชา	
59	23 ก.ค.55	เครื่องโทรสาร	.	ว.คต.065/55	3,990.00		ร้าน ซัคเซส เซอร์วิค	- ห้องภาควิชา	
60	23 ก.ค.55	SCANNER จำนวน 1 เครื่อง	KDXA30770	ว.คต.066/55	4,900.00		ร้าน ซัคเซส เซอร์วิค	- ห้องภาควิชา	

ลำดับ	วันที่ได้รับ	รายการ	S/N	หมายเลขทะเบียน วัสดุคงทนถาวร	ราคาหน่วยละ	ประเภท งบม. (เงินแผ่นดิน)	บริษัท / ห้างร้าน	สถานที่จัดเก็บ	วันที่จำหน่าย ซากวัสดุ
61	23 ก.ค.55	Pointer targus amp 17 ap จำนวน 2 อัน		ว.คต.067/55	3,000.00		ร้าน ซัคเซส เซอร์วิค	- ห้องภาควิชา	
				ว.คต.068/55					
62	23 ก.ค.55	กล้องแยกสัญญาณภาพ จำนวน 4 อัน	F3C4Y029CAQ0292	ว.คต.069/55	3,000.00		ร้าน ซัคเซส เซอร์วิค	-ห้องโสตทัศนศึกษา	
			F3C4X001CAC0009	ว.คต.070/55					
			F3C4L029CA10299	ว.คต.071/55					
			F3C45029CAQ0296	ว.คต.072/55					
63	27 มิ.ย.55	เครื่องพิมพ์เลเซอร์ จำนวน 1 เครื่อง		ว.คต.073/55	3,500.00		บ.พิทยาศึกษา	-ห้องปฏิบัติการชุมชน	
64	31 ก.ค.55	เครื่องพิมพ์เลเซอร์ จำนวน 2 เครื่อง	YNC3T71892	ว.คต.074/55	3,690.00				
			VNC4H488446	ว.คต.075/55					
65	31 ก.ค.55	เครื่องพิมพ์ Inkjet จำนวน 1 เครื่อง	CN1AA12G66	ว.คต.076/55	2,700.00		ร้าน ซัคเซส เซอร์วิค	- ห้องพัสดุคณะฯ	
66	14 ส.ค.55	เครื่องพิมพ์ Inkjet All in one จำนวน 2 เครื่อง		ว.คต.077/55	3,700.00		ร้าน ซัคเซส เซอร์วิค	- ห้องอ่านหนังสือ	
				ว.คต.078/56				- ห้องการเงิน	
67	6 ก.ค.55	เครื่องพิมพ์เลเซอร์/ ชนิด LED ขาวดำ	AL18010862B0	ว.คต.079/56	3,300.00		หจก.โรจนกุล	- โรงพยาบาลทันตกรรม	
			AL18010896B0	ว.คต.080/57			หจก.โรจนกุล	- โรงพยาบาลทันตกรรม	
			AL18010743B0	ว.คต.081/58			หจก.โรจนกุล	- โรงพยาบาลทันตกรรม	
			AL18010854B0	ว.คต.082/59			หจก.โรจนกุล	- ทันตกรรมชุมชน	
วัสดุวิทยาศาสตร์หรือการแพทย์									
1	28 เม.ย.49	เครื่องอุดซิเมนต์ จำนวน 30 ชุด			2,820.00		บ.ทันตบริภัณฑ์แด็กใช้	- โรงพยาบาลทันตกรรม	
		ประกอบด้วย							
		- ชุดแต่ง Composite resin จำนวน 5 ชิ้น							
		ชิ้นที่ 1 Carver-PFI S6		ว.วพ.001(1/6)/49					
				ถึง ว.วพ.030(1/6)/49					
		ชิ้นที่ 2 Carver-PFI 8A		ว.วพ.001(2/6)/49					
				ถึง ว.วพ.030(2/6)/49					
		ชิ้นที่ 3 Discoid-cloid UW-D5		ว.วพ.001(3/6)/49					
				ถึง ว.วพ.030(3/6)/49					
		ชิ้นที่ 4 Carver Gregg 4-5 TN		ว.วพ.001(4/6)/49					
				ถึง ว.วพ.030(4/6)/49					
		ชิ้นที่ 5 Blvdr CCFS		ว.วพ.001(5/6)/49					
				ถึง ว.วพ.030(5/6)/49					
		- Blade holder จำนวน 1 ชิ้น		ว.วพ.001(6/6)/49					
				ถึง ว.วพ.030(6/6)/49					
2	28 เม.ย.49	เครื่องอุดเนื้อฟันฟู จำนวน 30 ชุด			2,100.00		บ.ทันตบริภัณฑ์แด็กใช้	- โรงพยาบาลทันตกรรม	

ลำดับ	วันที่ได้รับ	รายการ	S/N	หมายเลขทะเบียน วัสดุคงทนถาวร	ราคาหน่วยละ	ประเภท งบ. (เงินแผ่นดิน)	บริษัท / ห้างร้าน	สถานที่จัดเก็บ	วันที่จำหน่าย ซากวัสดุ
		ประกอบด้วย							
		- เครื่องขูดเนื้อฟันขนาดเล็ก จำนวน 1 อัน		ว.วท.031(1/2)/49 ถึง ว.วท.060(1/2)/49					
		- เครื่องขูดเนื้อฟันขนาดใหญ่ จำนวน 1 อัน		ว.วท.031(2/2)/49 ถึง ว.วท.060(2/2)/49					
3	28 เม.ย.49	ชุดรักษาลงรากฟัน จำนวน 20 ชุด	-		1,800.00		บ.หันทบริภัณฑ์แท็กใช้	- โรงพยาบาลทันตกรรม	
		ประกอบด้วย							
		- Endodontic explorer จำนวน 1 ชิ้น		ว.วท.061(1/3)/49 ถึง ว.วท.080(1/3)/49					
		- Plastic instrument จำนวน 1 ชิ้น		ว.วท.061(2/3)/49 ถึง ว.วท.080(2/3)/49					
		- Endodontic spoon excavator จำนวน 1 ชิ้น		ว.วท.061(3/3)/49 ถึง ว.วท.080(3/3)/49					
4	28 เม.ย.49	ชุดอุดคลองรากฟัน จำนวน 20 ชุด	-		2,400.00		บ.หันทบริภัณฑ์แท็กใช้	- โรงพยาบาลทันตกรรม	
		ประกอบด้วย							
		- Endodontic spreader จำนวน 1 ชิ้น		ว.วท.081(1/3)/49 ถึง ว.วท.100(1/3)/49					
		- Endodontic plugger จำนวน 1 ชิ้น		ว.วท.081(2/3)/49 ถึง ว.วท.100(2/3)/49					
		- Glick no.1 จำนวน 1 ชิ้น		ว.วท.081(3/3)/49 ถึง ว.วท.100(3/3)/49					
5	28 เม.ย.49	เครื่องมือตรวจ จำนวน 240 ชุด	-		1,180.00		บ.หันทบริภัณฑ์แท็กใช้	- โรงพยาบาลทันตกรรม	
		ประกอบด้วย							
		- กระจกกลม		ว.วท.101(1/5)/49 ถึง ว.วท.340(1/5)/49					
		- คีมคีบสำลี		ว.วท.101(2/5)/49 ถึง ว.วท.340(2/5)/49					
		- เครื่องตรวจฟันผุ		ว.วท.101(3/5)/49 ถึง ว.วท.340(3/5)/49					
		- ถ้วย stainless steel		ว.วท.101(4/5)/49 ถึง ว.วท.340(4/5)/49					
		- ถาด stainless steel		ว.วท.101(5/5)/49 ถึง ว.วท.340(5/5)/49					

ลำดับ	วันที่ได้รับ	รายการ	S/N	หมายเลขทะเบียน วัสดุคงทนถาวร	ราคาหน่วยละ	ประเภท งบประมาณ. (เงินแผ่นดิน)	บริษัท / ห้างร้าน	สถานที่จัดเก็บ	วันที่จำหน่าย ซากวัสดุ
6	26 เม.ย.50	Flask Holder จำนวน 10 ชุด	-	ว.วท.341/50	3,800.00		หจก.เชียงใหม่ทันตภัณฑ์	- Lab ปฏิบัติการ	
				ถึง					
				ว.วท.350/50					
7	16 ก.ค.50	ชุดตรวจ จำนวน 200 ชุด ประกอบด้วย	-		1,180.00		บ.ทันตบริภัณฑ์แต่ก๊กใช้	- โรงพยาบาลทันตกรรม	
		- กระจกกลม จำนวน 1 ชิ้น		ว.วท.351(1/5)/50					
				ถึง ว.วท.550(1/5)/50					
		- สิมคิบสำลี จำนวน 1 ชิ้น		ว.วท.351(2/5)/50					
				ถึง ว.วท.550(2/5)/50					
		- เครื่องตรวจฟันผุ จำนวน 1 ชิ้น		ว.วท.351(3/5)/50					
				ถึง ว.วท.550(3/5)/50					
		- ถ้วย stainless steel จำนวน 1 ชิ้น		ว.วท.351(4/5)/50					
				ถึง ว.วท.550(4/5)/50					
		- ถาด stainless steel จำนวน 1 ชิ้น		ว.วท.351(5/5)/50					
				ถึง ว.วท.550(5/5)/50					
8	7 ส.ค.50	ชุดชุดเนื้อฟันผุ จำนวน 9 ชุด ประกอบด้วย	-		1,500.00		บ.ทันตบริภัณฑ์แต่ก๊กใช้	- โรงพยาบาลทันตกรรม	
		- เครื่องชุดเนื้อฟันผุขนาดใหญ่ จำนวน 1 อัน		ว.วท.551(1/2)/50					
				ถึง ว.วท.551(1/2)/50					
		- เครื่องชุดเนื้อฟันผุขนาดเล็ก จำนวน 1 อัน		ว.วท.551(2/2)/50					
				ถึง ว.วท.551(2/2)/50					
9	7 ส.ค.50	ชุดรักษารากฟัน จำนวน 5 ชุด ประกอบด้วย	-		3,200.00		บ.ทันตบริภัณฑ์แต่ก๊กใช้	- โรงพยาบาลทันตกรรม	
		- Endodontic explorer จำนวน 1 ชิ้น		ว.วท.560(1/5)/50					
				ถึง ว.วท.564(1/5)/50					
		- Plastic instrument จำนวน 1 ชิ้น		ว.วท.560(2/5)/50					
				ถึง ว.วท.564(2/5)/50					
		- Cement spatula จำนวน 1 ชิ้น		ว.วท.560(3/5)/50					
				ถึง ว.วท.564(3/5)/50					
		- Glass slab จำนวน 1 ชิ้น		ว.วท.560(4/5)/50					
				ถึง ว.วท.564(4/5)/50					
		- พายพลาสติกสำหรับการผสมยา จำนวน 1 ชิ้น		ว.วท.560(5/5)/50					
				ถึง ว.วท.564(5/5)/50					
10	7 ส.ค.50	ชุดรักษากล่องรากฟัน จำนวน 5 ชุด	-		3,200.00		บ.ทันตบริภัณฑ์แต่ก๊กใช้	- โรงพยาบาลทันตกรรม	
		ประกอบด้วย							
		- Endodontic explorer จำนวน 1 ชิ้น		ว.วท.565(1/3)/50					

ลำดับ	วันที่ได้รับ	รายการ	S/N	หมายเลขทะเบียน วัสดุคงทนถาวร	ราคาหน่วยละ	ประเภท งบป. (เงินแผ่นดิน)	บริษัท / ห้างร้าน	สถานที่จัดเก็บ	วันที่จำหน่าย ซากวัสดุ
				ถึง ว.พ.569(1/3)/50					
		- Plastic instrument จำนวน 1 ชิ้น		ว.พ.565(2/3)/50					
				ถึง ว.พ.569(2/3)/50					
		- Endodontic spoon excavator จำนวน 1 ชิ้น		ว.พ.565(3/3)/50					
				ถึง ว.พ.569(3/3)/50					
11	16 ก.ค.50	ชุดอุดคลองรากฟัน จำนวน 10 ชุด	-		2,500.00		บ.ทันตบริภัณฑ์แฉกใช้	- โรงพยาบาลทันตกรรม	
		ประกอบด้วย							
		- Endodontic spreader จำนวน 1 ชิ้น		ว.พ.570(1/3)/50					
				ถึง ว.พ.579(1/3)/50					
		- Endodontic plugger จำนวน 1 ชิ้น		ว.พ.570(2/3)/50					
				ถึง ว.พ.579(2/3)/50					
		- Glick no.1 จำนวน 1 ชิ้น		ว.พ.570(3/3)/50					
				ถึง ว.พ.579(3/3)/50					
12	31 ก.ค.50	Flask Holder จำนวน 10 ชุด	-	ว.พ.580/50	3,950.00		หจก.เชียงใหม่ทันตภัณฑ์	- Lab ปฏิบัติการ	
				ถึง ว.พ.589/50					
13	31 ต.ค.50	รถเข็นคนไข้พับได้รูปโครเมียม 1 คัน	-	ว.พ.590/51	4,499.00		บ.วิทยาคม	- โรงพยาบาลทันตกรรม	
14	31 ต.ค.50	เลื่อยตะกั่วกันรังสีเอ็กซเรย์ 0.3 มม.(เด็ก)	-	ว.พ.591/50	4,999.00		บ.เจนเนชั่น	- โรงพยาบาลทันตกรรม	
		มีคอ จำนวน 1 ตัว							
15	8 พ.ย.50	เครื่องวัดความดันโลหิตอัตโนมัติพร้อม Adaptor จำนวน 1 เครื่อง	06009899	ว.พ.592/51	4,000.00		บ.เอ็ม.บี.ดี.เซจิคอล ซัพพลาย	- โรงพยาบาลทันตกรรม	
16	14 มี.ค.51	Flask Holder จำนวน 20 ชุด	-	ว.พ.593/51	4,900.00		หจก.เชียงใหม่ทันตภัณฑ์	- Lab ปฏิบัติการ	
				ถึง ว.พ.621/51					
17	18 ต.ค.50	Aplicap Activator จำนวน 1 ชุด	-	ว.พ.613/51	3,650.84		บ.ดีทแอสล์	- โรงพยาบาลทันตกรรม	
18	30 เม.ย.51	Flask Holder จำนวน 20 ชุด	-	ว.พ.614/51	4,900.00		หจก.เชียงใหม่ทันตภัณฑ์	- Lab ปฏิบัติการ	
				ถึง ว.พ.633/51					
19	30 พ.ค.51	เลื่อยตะกั่วกันรังสีเอ็กซเรย์ 0.3 มม.(เด็ก)	-	ว.พ.634/51	4,999.00		บ.เจนเนชั่น	- โรงพยาบาลทันตกรรม	
		มีคอ จำนวน 2 ตัว		ว.พ.635/51					
20	2 มิ.ย.51	เครื่องวัดความดันโลหิตอัตโนมัติพร้อม Adaptor จำนวน 1 เครื่อง	08002521	ว.พ.636/51	4,000.00		บ.เอ็ม.บี.ดี.เซจิคอล ซัพพลาย	- หน่วย mobile	
21	22 ต.ค.51	รถเข็นทำการพยาบาล 2 ชั้น จำนวน 1 คัน	-	ว.พ.637/52	4,900.00		บ.วิทยาคม	- โรงพยาบาลทันตกรรม	
22	31 ต.ค.51	เครื่องวัดความดันดิจิตอลจำนวน 2 เครื่อง	5080201003	ว.พ.638/52	3,500.00		บ.เวชกิจ เคมีภัณฑ์	- โรงพยาบาลทันตกรรม	
			5080201009	ว.พ.639/52					
23	21 พ.ค.52	รถเข็นทำการพยาบาล 2 ชั้น จำนวน 1 คัน	-	ว.พ.640/52	4,990.00		บ.วิทยาคม	- โรงพยาบาลทันตกรรม	

ลำดับ	วันที่ได้รับ	รายการ	S/N	หมายเลขทะเบียน วัสดุคงทนถาวร	ราคาหน่วยละ	ประเภท งบ. (เงินแผ่นดิน)	บริษัท / ห้างร้าน	สถานที่จัดเก็บ	วันที่จำหน่าย ซากวัสดุ
24		ค้อนชนิดเปลี่ยนหน้าตัดในลอนได้ 1 อัน	-	ว.วท.641/52	3,050.00			- โรงพยาบาลทันตกรรม	
25		เครื่องมือกดกระดูกเรมัสให้เข้าที่ 1 อัน	-	ว.วท.642/52	4,500.00			- โรงพยาบาลทันตกรรม	
26		ท่อดูดของเหลวงานศัลยกรรม จำนวน 1 อัน	-	ว.วท.643/52	4,100.00			- โรงพยาบาลทันตกรรม	
27		ปากคีบจับยึดแผ่นโลหะขนาดเล็ก จำนวน 1 อัน	-	ว.วท.644/52	4,500.00			- โรงพยาบาลทันตกรรม	
28		ตะขอก็ก๊วยกระดูกโหนกแก้ม จำนวน 1 อัน	-	ว.วท.645/52	4,000.00			- โรงพยาบาลทันตกรรม	
29	14 ก.ค.52	ชุดช่วยหายใจชนิดมือบีบ(ผู้ใหญ่) จำนวน 1 ชุด	-	ว.วท.646/52	2,500.00			- โรงพยาบาลทันตกรรม	
30		Stethoscope Adul 3M จำนวน 2 ชุด	-	ว.วท.647/52	3,000.00			- โรงพยาบาลทันตกรรม	
				ว.วท.648/52					
31		ถังออกซิเจน 1.5Q + เกย์ออกซิเจน จำนวน 1 ถัง	-	ว.วท.649/52	4,800.00			- โรงพยาบาลทันตกรรม	
32		เครื่องวัดความดันโลหิต แบบดิจิตอล	20090102701LF	ว.วท.650/52	2,500.00			- โรงพยาบาลทันตกรรม	
		จำนวน 3 เครื่อง	20090102703LF	ว.วท.651/52					
			20090102705LF	ว.วท.652/52					
33		เกย์ออกซิเจน	-	ว.วท.653/52	2,500.00			- โรงพยาบาลทันตกรรม	
34	11 ส.ค.52	รถเข็นทำการพยาบาลทั่วไป แบบ 2 ชั้น 1 คัน	-	ว.วท.654/52	4,990.00		บ.วิทยาธรรม	- โรงพยาบาลทันตกรรม	
35	30 พ.ย.52	รถเข็นทำการพยาบาลทั่วไป แบบ 2 ชั้น 1 คัน	-	ว.วท.655/53	4,900.00		บ.วิทยาธรรม	- โรงพยาบาลทันตกรรม	
36	18 ธ.ค.52	เครื่องวัดความดันแบบดิจิตอล	20081000110LF	ว.วท.656/53	4,090.00		บ.วิทยาธรรม	- โรงพยาบาลทันตกรรม	
		จำนวน 3 เครื่อง	20081000109LF	ว.วท.657/53				- โรงพยาบาลทันตกรรม	
			20081003036LF	ว.วท.658/53				- โรงพยาบาลทันตกรรม	
37	30 ธ.ค.52)	คีม 325 จำนวน 5 อัน	-	ว.วท.659/53	2,700.00		บ.โทรพี	- โรงพยาบาลทันตกรรม	
				ถึง ว.วท.663/53					
38	30 ธ.ค.52	ผ้าซูด suction 2 ลิตร จำนวน 2 ชิ้น	-	ว.วท.664/53	3,490.00		บ.บี เฟอร์ลท์	- โรงพยาบาลทันตกรรม	
				ว.วท.665/53					
39	5 เม.ย.53	คีมถอนฟันบน # F89 จำนวน 5 อัน	-	ว.วท.668/53	3,000.00		บ.แอดคอร์ดา	- โรงพยาบาลทันตกรรม	
				ถึง ว.วท.672/53					
40	5 เม.ย.53	คีมถอนฟันบน # F90 จำนวน 5 อัน	-	ว.วท.673/53	3,000.00		บ.แอดคอร์ดา	- โรงพยาบาลทันตกรรม	
				ถึง ว.วท.677/53					
41	5 เม.ย.53	คีมถอนฟันล่าง # F23 จำนวน 5 อัน	-	ว.วท.678/53	2,600.00		บ.แอดคอร์ดา	- โรงพยาบาลทันตกรรม	
				ถึง ว.วท.682/53					
42	4 มิ.ย.53	บีมลม จำนวน 2 ชุด	-	ว.วท.691/53	4,815.00		หจก.ยนต์สยาม	- หน่วยทันตกรรมฯ	
				ว.วท.692/53					
43	9 เม.ย.53	Needle holder with TC160mm จำนวน 3 ตัว	-	ว.วท.693/53	2,610.00		บ.วี อาร์ ที เด็นท์	- หน่วยทันตกรรมฯ	
				ถึง ว.วท.695/53					
44	28 มิ.ย.53	ชุดช่วยหายใจ ชนิดมือบีบ (ผู้ใหญ่)	-	ว.วท.683/53	2,500.00		บ.อินโฟ เมคคอลล	- โรงพยาบาลทันตกรรม	

ลำดับ	วันที่ได้รับ	รายการ	S/N	หมายเลขทะเบียน วัสดุคงทนถาวร	ราคาหน่วยละ	ประเภท งบป. (เงินแผ่นดิน)	บริษัท / ห้างร้าน	สถานที่จัดเก็บ	วันที่จำหน่าย ซากวัสดุ
		จำนวน 8 ชุด		ถึง ว.พ.690/53					
45	22 ก.ค.53	Needle holder with TC160mm จำนวน 2 ตัว	-	ว.พ.696/53	2,610.00		บ.วี อาร์ ที เด็นท์	- หน่วยทันตกรรมฯ	
				ว.พ.697/53					
46	21 ก.ค.53	รถเข็นสแตนเลสสองชั้น จำนวน 10 คัน	-	ว.พ.698/53	4,750.80		บ.นิโอ เมดิคอลฯ	- โรงพยาบาลทันตกรรม	
				ถึง ว.พ.707/53					
47		คีมตัดลวด 325 จำนวน 3 อัน	-	ว.พ.708/53	2,750.00		บ.โทรที	- โรงพยาบาลทันตกรรม	
				ถึง ว.พ.710/53					
48		คีม Bird break จำนวน 1 อัน	-	ว.พ.711/53	2,750.00		บ.โทรที	- โรงพยาบาลทันตกรรม	
49		คีม สามขา จำนวน 1 อัน	-	ว.พ.712/53	2,750.00		บ.โทรที	- โรงพยาบาลทันตกรรม	
50	16 ก.ค.53	AR-EC(S) prophyl angle จำนวน 22 PC	EL303207	ว.พ.713/53	4,500.00		หจก.เอ็มมีเน็นซ์	- โรงพยาบาลทันตกรรม	
			EL303208	ว.พ.714/53					
			EL303209	ว.พ.715/53					
			EL303210	ว.พ.716/53					
			EL303211	ว.พ.717/53					
			EL303212	ว.พ.718/53					
			EL303213	ว.พ.719/53					
			EL303214	ว.พ.720/53					
			EL303215	ว.พ.721/53					
			EL303216	ว.พ.722/53					
			EL303221	ว.พ.723/53					
			EL303222	ว.พ.724/53					
			EL303225	ว.พ.725/53					
			EL303226	ว.พ.726/53					
			EL303217	ว.พ.727/53					
			EL303218	ว.พ.728/53					
			EL303219	ว.พ.729/53					
			EL303220	ว.พ.730/53					
			EL303221	ว.พ.731/53					
			EL303222	ว.พ.732/53					
			EL303223	ว.พ.733/53					
			EL303224	ว.พ.734/53					
51	21 ธ.ค.53	เครื่องวัดความดันโลหิต แบบดิจิตอล	20100434222LF	ว.พ.001/54	2,500.00		บ.อินโฟ เมดิคอล	- โรงพยาบาลทันตกรรม	
		จำนวน 1 เครื่อง							

ลำดับ	วันที่ได้รับ	รายการ	S/N	หมายเลขทะเบียน วัสดุคงทนถาวร	ราคาหน่วยละ	ประเภท งบประมาณ (เงินแผ่นดิน)	บริษัท / ห้างร้าน	สถานที่จัดเก็บ	วันที่จำหน่าย ซากวัสดุ
52	17 มิ.ย.54	รถเข็นของ 2 ชั้น แสตนเลส 45x73.5x80 cm. จำนวน 2 คัน	-	ว.วพ.002/54 ว.วพ.003/54	4,900.00		บ.อินโฟ เมดิคอล	- โรงพยาบาลทันตกรรม	
53	14 ก.ค.54	รถเข็นผู้ป่วย พับได้ จำนวน 1 คัน	-	ว.วพ.004/54	2,500.00		บ.เวชกิจเคมีภัณฑ์	- โรงพยาบาลทันตกรรม	
54	14 ก.ค.54	เครื่องวัดความดันโลหิต จำนวน 1 เครื่อง	843830311-11	ว.วพ.005/54	3,838.60		บ.เวชกิจเคมีภัณฑ์	- หน่วยทันตกรรมฯ	
55	6 ม.ค.55	รถเข็นของ 2 ชั้น แสตนเลส ขนาด 45x73.5x80 cm. จำนวน 1 คัน	-	ว.วพ.001/55	4,900.00		บ.อินโฟเมดิคอลฯ	- โรงพยาบาลทันตกรรม	
56	15 ก.พ.55	เสื้อตะกั่วกันรังสี 0.3 มม.(เด็ก) ไม่มีคอ จำนวน 3 ตัว	-	ว.วพ.002/55 ว.วพ.003/55 ว.วพ.004/55	4,950.00		บ.เจเนเซ็น	- โรงพยาบาลทันตกรรม	

วัสดุไฟฟ้า

1	4 ส.ค.49	บีมโตโว ขนาดท่อ 2 นิ้ว พร้อมท่อ จำนวน 1 ชุด	-	ว.ฟพ.001/49	4,500.00		บ.พีจิตรเคนดัล	- โรงพยาบาลทันตกรรม	
2	28 ธ.ค.50	พัดลมระบายอากาศพร้อมติดตั้ง ขนาด 8 นิ้ว จำนวน 2 ชุด	-	ว.ฟพ.002/51 ว.ฟพ.003/51	2,500.00		บ.พี.เค แมนเทนแนนซ์ เซอร์วิส	- ห้องปฏิบัติการ	
3	27 มิ.ย.51	เครื่องบันทึกเสียง จำนวน 1 เครื่อง	1004247	ว.ฟพ.004/51	3,490.00		บ.สอาดอิเล็กทรอนิกส์		
4	30 ก.ค.51	พัดลมระบายอากาศ ขนาด 8 นิ้ว 2 ตัว	-	ว.ฟพ.005/51 ว.ฟพ.006/51	1,000.00		บ.มันักกดี	- ห้องคอมฯ	
5	30 ก.ค.51	อุปกรณ์ตั้งเวลาการทำงาน จำนวน 2 ชุด	-	ว.ฟพ.007/51 ว.ฟพ.008/51	1,000.00		บ.มันักกดี	- ห้องคอมฯ	
6	17 มิ.ย.53	พัดลมระบายอากาศแบบติดฝ้าเพดาน จำนวน 4 ชุด	-	ว.ฟพ.009/53 ถึง ว.ฟพ.012/53	4,200.00		บ.โปรเอ็นจิเนียริง	- โรงพยาบาลทันตกรรม	
7	17 มิ.ย.53	พัดลมระบายอากาศแบบติดฝ้าเพดาน จำนวน 6 ชุด	-	ว.ฟพ.013/53 ถึง ว.ฟพ.018/53	3,800.00		บ.โปรเอ็นจิเนียริง	- โรงพยาบาลทันตกรรม	
8	17 มิ.ย.53	พัดลมระบายอากาศแบบติดฝ้าเพดาน จำนวน 5 ชุด	-	ว.ฟพ.019/53 ถึง ว.ฟพ.023/53	3,200.00		บ.โปรเอ็นจิเนียริง	- โรงพยาบาลทันตกรรม	
9	27 มิ.ย.55	สว่านไขควง จำนวน 1 ตัว	-	ว.ฟพ.001/55	3,570.00		บ.พิทยาศึกษา	- ห้องช่างเทคนิค DT1101	

วัสดุโฆษณาและเผยแพร่

1	31 มี.ค.49	แผ่นป้ายประชาสัมพันธ์เคลื่อนที่ จำนวน 10 แผ่น	-	ว.ขม.001/49 ถึง ว.ขม.010/49	3,500.00		ร้านรวมช่าง	- ห้องโสตฯ	
2	3 ส.ค.50	บอร์ดนิทรรศการเคลื่อนที่ ชนิด PVC สีขาว ขนาด 1x2 เมตร จำนวน 2 อัน	-	ว.ขม.011/50 ว.ขม.012/50	4,905.90		บ.ออฟตา กรุป	- โรงพยาบาลทันตกรรม	
3	12 ก.ค.53	จอรับภาพชนิดเคลื่อนที่ได้ จำนวน 1 ชุด	-	ว.ขม.013/53	2,500.00		บ.เบญจ โอ.เอ	- ห้องโสตฯ	

u

ลำดับ	วันที่ได้รับ	รายการ	S/N	หมายเลขทะเบียน วัสดุคงทนถาวร	ราคาหน่วยละ	ประเภท งบม. (เงินแผ่นดิน)	บริษัท / ห้างร้าน	สถานที่จัดเก็บ	วันที่จำหน่าย ซากวัสดุ
4	19 ก.ค.53	เลนส์ กล้องถ่ายรูป จำนวน 1 ตัว		ว.ขผ.014/53	3,500.00		บ.บิกแคมร่า	- ห้องโสตฯ	
วัสดุงานบ้านงานครัว									
1	4 พ.ค.52	ตู้น้ำเย็นตั้งพื้น จำนวน 2 ชุด	A749060	ว.บค.001/52	4,390.00		บ.โอมโปรดักส์ เซ็นเตอร์	- โรงพยาบาลทันตกรรม	
			A748541	ว.บค.002/52					
2	4 พ.ค.52	ตู้น้ำดื่มร้อนเย็น จำนวน 2 ชุด	-	ว.บค.003/52	4,990.00		บ.โอมโปรดักส์ เซ็นเตอร์	- โรงพยาบาลทันตกรรม	
				ว.บค.004/52					
3	11 มิ.ย.53	เลื่อยจิ๊กซอว์ จำนวน 1 ชุด	-	ว.บค.005/53	4,000.00		ร้านเค ที เอสฯ	- โรงพยาบาลทันตกรรม	
4	16 ก.ค.53	คลุเลอร์สแตนเลส no.26 จำนวน 1 อัน	-	ว.บค.006/53	2,500.00		บ.พิทยาศึกษา	- สโมสรนิสิต	
5	16 ก.ค.53	ถังขยะชนิดฝาแกว่ง 30x40' จำนวน 1 ถัง	-	ว.บค.007/53	3,000.00		บ.พิทยาศึกษา	- Lab	
6	26 เม.ย.53	ถังดักไขมัน ชนิดวางใต้ซิงค์	-	ว.บค.008/53	4,300.00		ร้าน เค เอ็ม เอช เอฯ	- Lab	
วัสดุก่อสร้าง									
1	23 ก.ค.53	สว่าน จำนวน 1 อัน	-	ว.กส.001/53	4,950.00		ร้าน เค ที เอสฯ	- งานช่าง	
2	23 ก.ค.53	ปากกาจับชิ้นงาน จำนวน 1 อัน	-	ว.กส.002/53	4,650.00		ร้าน เค ที เอสฯ	- งานช่าง	
3	23 ก.ค.53	บันได 2 ทาง 7 ขั้น จำนวน 1 อัน	-	ว.กส.003/53	4,800.00		ร้าน เค ที เอสฯ	- งานช่าง	
วัสดุอื่นๆ									
1	31 ต.ค.50	แท่นเจาะหนังสือ จำนวน 1 อัน	-	ว.อ.001/51	2,900.00		ร้านอึ้งหยูจวัน	- ห้องอ่านหนังสือ	

 (นางสาวกรพินธุ์ นิลพพงษ์)
 ผู้จัดทำ

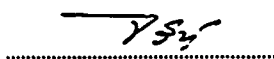
 (นางจรรย์ลักษณ์ เกตุสาสดี)
 ผู้ตรวจสอบ

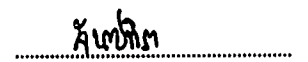
 (อาจารย์ ดร.จันทร์ทิภา จบตรี)
 หัวหน้าหน่วยงาน