

สรุปรายงานงบการเงินและบัญชี เข้าร่วมคณะกรรมการประจำคณะทันตแพทยศาสตร์ ครั้งที่ 4/2548

งานการเงินและบัญชี คณะทันตแพทยศาสตร์ ขอรายงานงบการเงินดังรายละเอียดต่อไปนี้

1. รายงานยอดเงินคงเหลือบัญชีแยกประเภท ประจำเดือนมีนาคม 2548
2. รายงานเงินคงเหลือประจำวัน ณ วันที่ 31 มีนาคม 2548
3. รายงานลูกหนี้เงินทรองจ่าย ประจำเดือนมีนาคม 2548
4. รายงานค่ารักษาพยาบาลประจำเดือนมีนาคม 2548
5. รายงานเงินคงเหลือประจำวัน ณ วันที่ 25 เมษายน 2548
6. รายงานลูกหนี้เงินทรองจ่าย ณ วันที่ 25 เมษายน 2548
7. รายงานการใช้จ่ายเงินงบประมาณรายได้ ประจำปีงบประมาณ 2548 ณ วันที่ 25 เมษายน 2548
8. รายงานการใช้จ่ายเงินงบประมาณเงินงบประมาณแผ่นดิน ประจำปีงบประมาณ 2548 ณ วันที่ 20 เมษายน 2548
9. รายงานแก้ไขสรุปรายได้สะสมเงินงบประมาณรายได้ ประจำปีงบประมาณ 2547 (ครั้งที่ 8/2547)

คณะทันตแพทยศาสตร์ มหาวิทยาลัยนเรศวร

รายงานยอดเงินคงเหลือบัญชีแยกประเภท ประจำเดือนมีนาคม พ.ศ. 2548

ประเภท	รับ - จ่าย เดือนนี้		ยอดคงเหลือ	
	เดบิต	เครดิต	เดบิต	เครดิต
1) บัญชีเงินสด	1,594,614.08	1,590,699.70	7,882.28	-
2) บัญชีเงินนอกงบประมาณแผ่นดิน - ค่าตอบแทนใช้สอยและวัสดุ	359,367.14	141,751.00	-	141,211.84
3) บัญชีเงินนอกงบประมาณแผ่นดิน-อุดหนุนทั่วไป	-	9,400.00	60,110.00	-
4) บัญชีเงินนอกงบประมาณแผ่นดิน-ค่าจ้างชั่วคราว	45,010.00	45,010.00	-	-
5) บัญชีเงินนอกงบประมาณแผ่นดิน-ค่าสาธารณูปโภค	150.00	150.00	-	-
6) บัญชีเงินนอกงบประมาณแผ่นดิน-เงินกองทุนนอกประสงค์ ฯ	-	-	-	724,650.00
7) บัญชีเงินนอกงบประมาณแผ่นดิน-คอกผลเงินกองทุนนอกประสงค์ ฯ	-	-	-	22,794.21
8) บัญชีเงินนอกงบประมาณแผ่นดิน-กองทุนวิจัย(อุดหนุนทั่วไป)	-	-	-	-
9) บัญชีเงินนอกงบประมาณแผ่นดิน-ค่าครุภัณฑ์ที่ดินและสิ่งก่อสร้าง	-	-	-	-
10) บัญชีเงินกองทุนเพื่อการศึกษา-รับเงินค่าปรับผิดสัญญานิติ	-	-	-	219,744.52
11) บัญชีค่าปรับผิดสัญญานิติ-นำส่งกองคลัง	-	-	219,744.52	-
12) บัญชีเงินกองทุนเพื่อการศึกษา-คลินิก	-	226,754.00	-	838,693.00
13) บัญชีค่ารักษาทางทันตกรรมคลินิก-นำส่งกองคลัง	226,754.00	-	838,693.00	-
14) บัญชีเงินกองทุนเพื่อการศึกษา-คลินิกพิเศษ	-	100,541.00	-	375,223.40
15) บัญชีค่ารักษาทางทันตกรรมคลินิกพิเศษ-นำส่งกองคลัง	100,541.00	-	375,223.40	-
16) บัญชีค่ารักษาทางทันตกรรม30บาท	-	-	-	83,000.00
17) บัญชีค่ารักษาทางทันตกรรม30บาท-นำส่งกองคลัง	-	-	83,000.00	-
18) บัญชีเงินกองทุนเพื่อการศึกษา-รับเงินค่าปรับหนังสือ	-	615.00	-	4,435.00
19) บัญชีเงินกองทุนเพื่อการศึกษา-นำส่งเงินค่าปรับหนังสือ	615.00	-	4,435.00	-
20) บัญชีกองทุนสินทรัพย์ถาวร-ค่าตอบแทนใช้สอยและวัสดุ	-	-	-	-
21) บัญชีเงินนอกงบประมาณแผ่นดิน-กองทุนทั่วไป(เงินบริจาค)	-	-	-	-
22) บัญชีเงินนอกงบประมาณแผ่นดิน-รับเงินค่าจ้างงานทางทันตกรรม(ค่าแลป)	2,782.00	-	43,970.20	-
23) บัญชีเงินนอกงบประมาณแผ่นดิน-นำส่งเงินค่าจ้างงานทางทันตกรรม(ค่าแลป)	-	2,782.00	-	43,970.20
24) บัญชีกองทุนกิจการนิติ - อุดหนุนทั่วไป	-	-	-	-
25) บัญชีเงินนอกงบประมาณแผ่นดิน-เจ้าหน้าที่	-	-	-	64,590.26
26) บัญชีเงินงบประมาณแผ่นดิน งานสนับสนุนการจัดการศึกษา-เจ้าหน้าที่	-	-	-	7,207,420.77
27) บัญชีเงินงบประมาณแผ่นดิน งานสนับสนุนฯ - งบบุคลากร	-	-	100,840.00	-
28) บัญชีเงินงบประมาณแผ่นดิน งานสนับสนุนฯ - เงินอุดหนุนค่าใช้จ่ายบุคลากร	-	-	7,061,780.77	-
29) บัญชีเงินงบประมาณแผ่นดิน งานสนับสนุนฯ-งบบุคลากร (เงินประจำตำแหน่งฯ)	-	-	22,400.00	-
30) บัญชีเงินงบประมาณแผ่นดิน งานสนับสนุนฯ-งบบุคลากร (ค่าตอบแทนนอกเหนือฯ)	-	-	22,400.00	-
31) บัญชีเงินงบประมาณแผ่นดิน -เจ้าหน้าที่	-	-	-	364,007.00

คณะทันตแพทยศาสตร์ มหาวิทยาลัยนเรศวร

รายงานยอดเงินคงเหลือบัญชีแยกประเภท ประจำเดือนมีนาคม พ.ศ. 2548

บัญชี	เดบิต	เครดิต	รับ - จ่าย เดือนนี้		ยอดคงเหลือ	
			เดบิต	เครดิต	เดบิต	เครดิต
32) บัญชีใบสำคัญเงินทรองจ่าย			162,227.33	52,397.44	324,478.10	-
33) บัญชีลูกหนี้เงินทรองจ่าย			224,719.33	187,142.33	180,217.00	-
34) บัญชีเงินฝากธนาคาร-ออมทรัพย์			226,054.75	564,526.14	183,301.67	-
35) บัญชีเงินฝากธนาคาร-กระแสรายวัน			-	-	-	-
36) บัญชีเงินฝากธนาคาร-เงินกองทุนนอกประสงค์ ฯ			-	-	747,444.21	-
37) บัญชีเงินฝากธนาคาร-คณะทันตแพทยศาสตร์ แผนงานบริการวิชาการ			276,000.00	-	276,000.00	-
38) บัญชีเงินงบประมาณแผ่นดิน-บุดคหุน (แผนงานบริการวิชาการ)			-	276,000.00	-	276,000.00
39) บัญชีเงินทรองจ่ายรับจากงานคลัง			-	-	-	500,000.00
40) บัญชีเงินงบประมาณแผ่นดิน-งบดำเนินงาน(ค่าตอบแทนใช้สอยวัสดุ)			260,324.98	236,829.75	122,241.36	-
41) บัญชีเงินงบประมาณแผ่นดิน-บุคลากร(ค่าจ้างชั่วคราว)			-	-	713,264.61	-
42) บัญชีเงินงบประมาณแผ่นดิน-บุคลากร(เงินเดือนและค่าจ้างประจำ)			-	-	869,190.00	-
43) บัญชีเงินงบประมาณแผ่นดิน-ค่ารักษาพยาบาล-คนไข้นอก			24,790.00	69,551.25	-	4,637.25
44) บัญชีเงินงบประมาณแผ่นดิน-ค่ารักษาพยาบาล-คนไข้ใน			-	-	-	2,133.00
45) บัญชีเงินงบประมาณแผ่นดิน-งบกลาง(ค่าการศึกษาบุตร)			-	-	-	-
46) บัญชีเงินงบประมาณแผ่นดิน-งบอุดหนุน(เงินอุดหนุนทั่วไป:นิสิต)			200.00	-	72,839.03	-
47) บัญชีเงินงบประมาณแผ่นดิน-งบลงทุน(ครุภัณฑ์การศึกษา)			-	-	-	-
48) บัญชีเงินงบประมาณแผ่นดิน-งบลงทุน(ครุภัณฑ์ประกอบอาคาร)			-	-	-	1,572,400.00
49) บัญชีเงินงบประมาณแผ่นดิน-งบอุดหนุนเฉพาะกิจ (โครงการเร่งรัดผลิตบัณฑิตสาขาวิทยาการคอมพิวเตอร์)			-	-	112,470.00	-
50) บัญชีเงินนอกงบประมาณแผ่นดิน-เงินรับฝากค่าขึ้นงานทางทันตกรรม			-	-	2,985.30	-
51) บัญชีเงินนอกงบประมาณแผ่นดิน-เงินรับฝากโครงการสร้างเสริมสุขภาพ			-	-	-	-
52) บัญชีเงินนอกงบประมาณแผ่นดิน-เงินรับฝากโครงการผลิตแพทย์เพิ่มเพื่อชาวชนบท 47			-	-	-	-
รวม			3,504,149.61	3,504,149.61	12,444,910.45	12,444,910.45

คณะทันตแพทยศาสตร์
รายงานลูกหนี้เงินทรองจ่าย
ประจำเดือนมีนาคม พ.ศ. 2548

ลำดับที่	เลขที่ใบขึ้น	ชื่อ - สกุล	ประเภทค่าใช้จ่าย	วันที่ขึ้น	วันครบกำหนด	จำนวนเงิน
1	11/48	อ.ทญ.จุฑารัตน์ ฉิมเรือง	เพื่อเป็นค่าใช้จ่ายในการเดินทางไปราชการ ณ วัดย่านยาว อ.ตะกั่วป่า จ.พังงา	7 ม.ค. 48		1,990.00
2	12/48	อ.ทพ.ภัชรพล สำเนียง	เพื่อเป็นค่าใช้จ่ายในการเดินทางไปราชการ ณ วัดย่านยาว อ.ตะกั่วป่า จ.พังงา	7 ม.ค. 48		3,084.00
3	13/48	นางสุกัญญา ผนึกทอง	เพื่อเป็นค่าเดินทางมาราชการอาจารย์พิเศษ	11 ม.ค. 48		2,970.00
4	15/48	อ.ทญ.ลลิตกร สุกอ๊กโซ	เพื่อเป็นค่าใช้จ่ายในการเดินทางไปราชการ ณ วัดย่านยาว อ.ตะกั่วป่า จ.พังงา	12 ม.ค. 48		4,668.00
5	37/48	นางจรัญลักษณ์ เกิดสินธ์	เพื่อเป็นค่าใช้จ่ายดำเนินโครงการทันตกรรมพระราชทานฯ ครั้งที่ 1/48	24 ก.พ. 48		39,471.00
6	38/48	อ.ทญ.พีรยา กูอภิชาติดำรง	เพื่อเป็นค่าใช้จ่ายเดินทางไปเสนอผลงานวิจัยในงานประชุม IADR ที่ Baltimore ประเทศสหรัฐอเมริกา	4 มี.ค. 48		45,000.00
7	39/48	ศส.ทญ.ดร.วิสาขะ ลิ้มวงศ์	เพื่อเป็นค่าใช้จ่ายเข้าร่วมสัมมนาวิชาการและจัดนิทรรศการการศึกษาไทย	4 มี.ค. 48		28,500.00
8	42/48	อ.ทพ.วัชรพล เจริญศิลป์	เพื่อเป็นค่าใช้จ่ายออกหน่วยทันตกรรมพระราชทานฯ ครั้งที่ 2/2548	7 มี.ค. 48		27,764.00
9	46/48	อ.ทพ.ไพโรจน์ ศรีอรุณ	เพื่อเป็นค่าใช้จ่ายโครงการสัมมนามาตรฐานโรงพยาบาล(HA)	14 มี.ค. 48		14,370.00
10	48/48	ศส.ทญ.ดร.วิสาขะ ลิ้มวงศ์	เพื่อเป็นค่าใช้จ่ายในการร่วมสัมมนาวิชาการและจัดนิทรรศการศคษาไทย ณ นครคุนหมิง สาธารณรัฐประชาชนจีน	31 มี.ค. 48		12,400.00
					รวม	180,217.00

รายรับประจำปีงบประมาณ 2548

(ตุลาคม 2547 - มีนาคม 2548)

เดือน	รายรับ	ค่ารักษา คลินิก	ค่ารักษา คลินิกพิเศษ	ค่ารักษา 30 บาทรักษาทุกโรค	รายรับ ค่าปรับหนังสือห้องสมุด
ตุลาคม	2547	120,390.00	36,996.50	15,220.00	610.00
พฤศจิกายน	2547	112,267.00	56,273.20	19,380.00	670.00
ธันวาคม	2547	71,711.00	40,161.80	13,779.00	730.00
มกราคม	2548	94,831.00	84,137.60	7,675.00	755.00
กุมภาพันธ์	2548	212,740.00	57,113.30	-	500.00
มีนาคม	2548	226,754.00	100,541.00	-	615.00
รวม		838,693.00	375,223.40	56,054.00	3,880.00

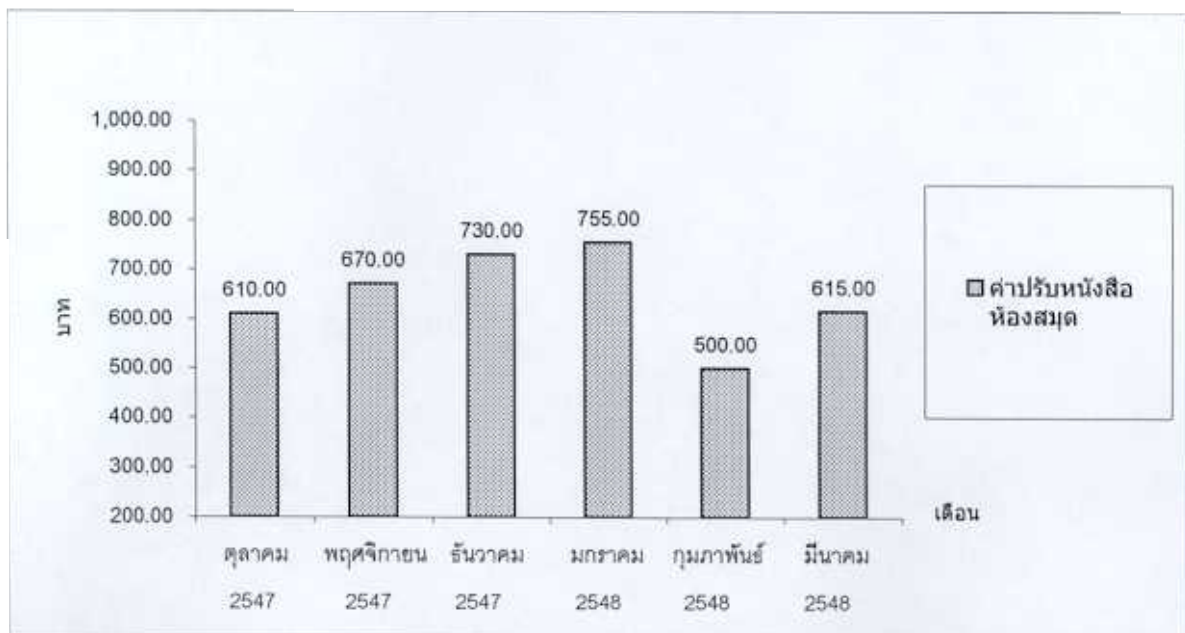
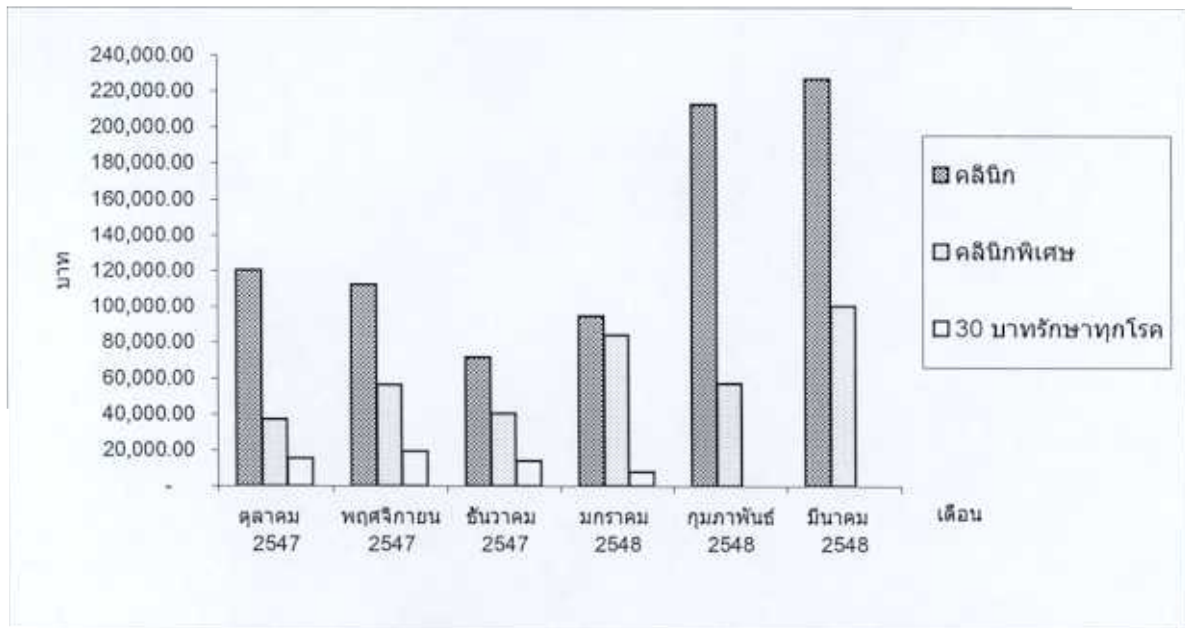

คณะทันตแพทยศาสตร์
รายงานลูกหนี้เงินทรองจ่าย
ณ วันที่ 25 เมษายน พ.ศ. 2548

ลำดับที่	เลขที่ใบยืม	ชื่อ - สกุล	ประเภทค่าใช้จ่าย	วันที่ยืม	วันครบกำหนด	จำนวนเงิน
1	11/48	อ.ทญ. จุฬารัตน์ ลิมเรื่อง	เพื่อเป็นค่าใช้จ่ายในการเดินทางไปราชการ ณ วัดย่านยาว อ.ตะกั่วป่า จ.พังงา	7 ม.ค. 48	23 ม.ค. 48	1,990.00
2	12/48	อ.ทพ. ภัทรพล สำเนียง	เพื่อเป็นค่าใช้จ่ายในการเดินทางไปราชการ ณ วัดย่านยาว อ.ตะกั่วป่า จ.พังงา	7 ม.ค. 48	23 ม.ค. 48	3,084.00
3	15/48	อ.ทญ. ลลิตกร สุกอ๊กโซ	เพื่อเป็นค่าใช้จ่ายในการเดินทางไปราชการ ณ วัดย่านยาว อ.ตะกั่วป่า จ.พังงา	12 ม.ค. 48	25 ม.ค. 48	4,668.00
4	37/48	นางจรรย์ลักษณ์ เกิดสินธ์	เพื่อเป็นค่าใช้จ่ายดำเนินโครงการทันตกรรมพระราชทานฯ ครั้งที่ 1/48	24 ก.พ. 48	10 มี.ค. 48	39,471.00
5	38/48	อ.ทญ. พิรยา ภูอภิชาติดำรง	เพื่อเป็นค่าใช้จ่ายเดินทางไปเสนอผลงานวิจัยในงานประชุม IADR ที่ Baltimore ประเทศสหรัฐอเมริกา	4 มี.ค. 48	25 มี.ค. 48	45,000.00
6	39/48	ผศ.ทญ.ดร.วิสาขะ ลิมวงศ์	เพื่อเป็นค่าใช้จ่ายเข้าร่วมสัมมนาวิชาการและจัดนิทรรศการการศึกษาไทย	4 มี.ค. 48	28 มี.ค. 48	28,500.00
7	42/48	อ.ทพ. วัชรพล เจริญศิลป์	เพื่อเป็นค่าใช้จ่ายออกหน่วยทันตกรรมพระราชทานฯ ครั้งที่ 2/2548	7 มี.ค. 48	21 มี.ค. 48	27,507.00
8	46/48	อ.ทพ. ไพโรจน์ ศรีอรุณ	เพื่อเป็นค่าใช้จ่ายโครงการสัมมนามาตรฐานโรงพยาบาล(HA)	14 มี.ค. 48	21 มี.ค. 48	14,370.00
9	48/48	ผศ.ทญ.ดร.วิสาขะ ลิมวงศ์	เพื่อเป็นค่าใช้จ่ายในการร่วมสัมมนาวิชาการและจัดนิทรรศการการศึกษาไทย ณ นครคุนหมิง สาธารณรัฐประชาชนจีน	31 มี.ค. 48		12,400.00
10	51/48	นางสาวธิดารัตน์ สุขตระกูล	เพื่อเป็นค่าใช้จ่ายเดินทางไปราชการ วันที่ 3-6 เม.ย. 48	1 เม.ย. 48	18 เม.ย. 48	4,500.00
11	52/48	อ.ทพ. ธนกฤต หอวรรณภากร	เพื่อเป็นค่าใช้จ่ายดำเนินโครงการพัฒนาศักยภาพทางวิชาการ	1 เม.ย. 48	20 เม.ย. 48	24,000.00
12	53/48	อ.ทญ. ลลิตกร สุกอ๊กโซ	เพื่อเป็นค่าใช้จ่ายโครงการจัดหาหนังสือห้องสมุด	11 เม.ย. 48	28 เม.ย. 48	6,000.00
13	54/48	อ.ทญ. อิชยา เยี่ยมวัฒนา	เพื่อเป็นค่าใช้จ่ายในการดำเนินโครงการวิจัย	12 เม.ย. 48	8 พ.ค. 48	10,000.00
					รวม	221,490.00

คณะทันตแพทยศาสตร์
รายงานถูกหนี้เงินทรงจ่าย
ณ วันที่ 25 เมษายน พ.ศ. 2548

ลำดับที่	เลขที่ใบยืม	ชื่อ - สกุล	ประเภทค่าใช้จ่าย	วันที่ยืม	วันครบกำหนด	จำนวนเงิน
1	11/48	อ.ทญ. จุฬารัตน์ ลิมเรือง	เพื่อเป็นค่าใช้จ่ายในการเดินทางไปราชการ ณ วัดย่านยาว อ.ตะกั่วป่า จ.พังงา	7 ม.ค. 48	23 ม.ค. 48	1,990.00
2	12/48	อ.ทพ. ภัทรพล ลำเนียง	เพื่อเป็นค่าใช้จ่ายในการเดินทางไปราชการ ณ วัดย่านยาว อ.ตะกั่วป่า จ.พังงา	7 ม.ค. 48	23 ม.ค. 48	3,084.00
3	15/48	อ.ทญ. ลลิตกร สุกอภัย	เพื่อเป็นค่าใช้จ่ายในการเดินทางไปราชการ ณ วัดย่านยาว อ.ตะกั่วป่า จ.พังงา	12 ม.ค. 48	25 ม.ค. 48	4,668.00
4	37/48	นางจรูญลักษณ์ เกิดสินธุ์	เพื่อเป็นค่าใช้จ่ายดำเนินโครงการทันตกรรมพระราชทานฯ ครั้งที่ 1/48	24 ก.พ. 48	10 มี.ค. 48	39,471.00
5	38/48	อ.ทญ. พิรยา ฤทธิชาติดำรง	เพื่อเป็นค่าใช้จ่ายเดินทางไปเสนอผลงานวิจัยในงานประชุม IADR ที่ Baltimore ประเทศสหรัฐอเมริกา	4 มี.ค. 48	25 มี.ค. 48	45,000.00
6	39/48	ผศ.ทญ. ดร. วิสาขะ ลิ้มวงศ์	เพื่อเป็นค่าใช้จ่ายเข้าร่วมสัมมนาวิชาการและจัดนิทรรศการการศึกษาไทย	4 มี.ค. 48	28 มี.ค. 48	28,500.00
7	42/48	อ.ทพ. วัชรพล เจริญศิลป์	เพื่อเป็นค่าใช้จ่ายออกหน่วยทันตกรรมพระราชทานฯ ครั้งที่ 2/2548	7 มี.ค. 48	21 มี.ค. 48	27,507.00
8	46/48	อ.ทพ. ไพโรจน์ ศรีอรุณ	เพื่อเป็นค่าใช้จ่ายโครงการสัมมนามาตรฐานโรงพยาบาล(HA)	14 มี.ค. 48	21 มี.ค. 48	14,370.00
9	48/48	ผศ.ทญ. ดร. วิสาขะ ลิ้มวงศ์	เพื่อเป็นค่าใช้จ่ายในการร่วมสัมมนาวิชาการและจัดนิทรรศการการศึกษาไทย ณ นครคุนหมิง สาธารณรัฐประชาชนจีน	31 มี.ค. 48		12,400.00
10	51/48	นางสาวธิดารัตน์ สุขตระกูล	เพื่อเป็นค่าใช้จ่ายเดินทางไปราชการ วันที่ 3-6 เม.ย. 48	1 เม.ย. 48	18 เม.ย. 48	4,500.00
11	52/48	อ.ทพ. ธนกฤต หอวรรณภากร	เพื่อเป็นค่าใช้จ่ายดำเนินโครงการพัฒนาศักยภาพทางวิชาการ	1 เม.ย. 48	20 เม.ย. 48	24,000.00
12	53/48	อ.ทญ. ลลิตกร สุกอภัย	เพื่อเป็นค่าใช้จ่ายโครงการจัดหาหนังสือห้องสมุด	11 เม.ย. 48	28 เม.ย. 48	6,000.00
13	54/48	อ.ทญ. อิชยา เยี่ยมวัฒนา	เพื่อเป็นค่าใช้จ่ายในการดำเนินโครงการวิจัย	12 เม.ย. 48	8 พ.ค. 48	10,000.00
					รวม	221,490.00

สรุปการใช้จ่ายเงินงบประมาณรายได้ ประจำปีงบประมาณ 2548

ระหว่างวันที่ 1 ตุลาคม 2547 - 25 เมษายน 2548

	รายการ	งบประมาณที่ได้รับจัดสรร				งบประมาณที่ใช้ไป							รวมใช้ไป	คงเหลือ
		จัดสรรต้นปี	บวกสำรอง 20%	หัก โอนไป หน่วยงานอื่น	สุทธิ	ต.ค. 47	พ.ย. 47	ธ.ค. 47	ม.ค. 48	ก.พ. 48	มี.ค. 48	25 เม.ย. 48		
1	หมวดค่าตอบแทนใช้สอยและวัสดุ	2,151,900.00	950,000.00	10,455.00	3,091,445.00	333,954.00	425,395.75	385,759.50	348,725.35	391,309.14	523,499.50	220,675.08	2,629,318.32	462,126.68
	หมวดค่าจ้างชั่วคราว	560,020.00	-	-	560,020.00	64,870.00	45,010.00	45,010.00	45,010.00	45,010.00	90,020.00	-	334,930.00	225,090.00
3	หมวดค่าสาธารณูปโภค	335,900.00	-	-	335,900.00	1,568.12	-	3,136.24	150.00	-	300.00	-	5,154.36	330,745.64
4	หมวดอุดหนุนทั่วไป	772,600.00	-	73,540.00	699,060.00	-	74,300.00	-	9,400.00	-	15,000.00	-	98,700.00	600,360.00
5	กองทุนวิจัย-อุดหนุนทั่วไป	296,000.00	-	-	296,000.00	-	-	-	-	28,676.00	-	-	28,676.00	267,324.00
6	กองทุนสินทรัพย์ถาวร-ครุภัณฑ์	46,900.00	-	-	46,900.00	-	-	-	-	-	-	-	-	46,900.00
7	กองทุนกิจการนิสิต-อุดหนุนทั่วไป	48,000.00	-	-	48,000.00	-	-	-	-	-	-	-	-	48,000.00
	รวมทั้งสิ้น	4,311,320.00	950,000.00	83,995.00	5,077,325.00	400,392.12	544,705.75	433,905.74	403,285.35	464,995.14	628,819.50	220,675.08	3,096,778.68	1,980,546.32

สรุปการใช้จ่ายเงินงบประมาณแผ่นดิน ปีงบประมาณ 2548

ระหว่างวันที่ 1 ตุลาคม 2547 - 20 มีนาคม 2548

ลำดับที่	รายการ	ได้รับจัดสรร	งบประมาณที่ใช้ไป							รวมใช้ไป	คงเหลือ
			ต.ค. 47	พ.ย. 47	ธ.ค. 47	ม.ค.48	ก.พ.48	มี.ค.48	1 เม.ย.-20 เม.ย.48		
1	งบดำเนินงาน	1,922,000.00	34,277.00	29,409.56	173,619.50	153,409.60	924,023.29	242,032.14	226,384.18	1,783,155.27	138,844.73
2	งบบุคลากร	11,294,100.00	589,760.00	589,760.00	600,280.00	595,020.00	687,290.00	687,290.00	390,300.00	4,139,700.00	7,154,400.00
3	งบลงทุน : ครุภัณฑ์การศึกษา	15,000,000.00	-	-	-	-	-	-	-	-	15,000,000.00
	งบลงทุน : ครุภัณฑ์ประกอบอาคาร	7,500,000.00	-	-	-	-	-	-	-	-	7,500,000.00
4	งบอุดหนุนทั่วไป	5,083,000.00	18,440.00	92,548.00	98,875.00	74,863.00	75,688.00	119,237.00	1,160.00	480,811.00	4,602,189.00
										-	
	รวมทั้งสิ้น	40,799,100.00	642,477.00	711,717.56	872,774.50	823,292.60	1,687,001.29	1,048,559.14	617,844.18	6,403,666.27	34,395,433.73

รายงานรายได้ ประจำปี 2544

<u>ประมาณการ</u>		<u>รับจริง</u>	
1. ได้รับจัดสรรตามสภามหาวิทยาลัย อนุมัติคราวประชุมครั้งที่ 96(3/2544) (หน้า 2)	1,877,900.00	รายรับจริง :	
		- ค่าลงทะเบียนปี 2544	2,373,850.00
		- ค่ารักษาทางทันตกรรมปี 2543,2544	1,071,372.60
		หัก - สมทบเข้าส่วนกลางและกองทุนพัฒนาบุคลากร 10%	208,660.00
		(ตามยอดประมาณการ)	
		- ค่าใช้จ่ายตามหมวดรายจ่าย ปี 2544	1,809,480.74
		- ค่าใช้จ่ายติดลบปี 2543	118,959.22
ดังนั้นยอดประมาณการรายได้ 46	1,877,900.00	เงินเหลือจ่ายปี 2544	1,308,122.64

รายได้สะสมปี 2544

รายได้สะสมปี 2544

1,308,122.64

รายงานรายได้ ประจำปี 2546

<u>ประมาณการ</u>		<u>รับจริง</u>	
1. ได้รับจัดสรรตามสภามหาวิทยาลัย อนุมัติคราวประชุมครั้งที่ 104(5/2545) (นำรายได้สะสม 45 มาใช้ 800,000 บาท)	3,848,800.00	รายรับจริง :	
2. ขออนุมัติรายได้สะสม 45 เพิ่มเติม (ตามมติที่ประชุมสภามหาวิทยาลัยนเรศวร ครั้งที่ 105/2546) ดังนั้นยอดประมาณการรายได้ 46	1,216,800.00	- ค่าลงทะเบียนปี 2546	3,218,750.00
	5,065,600.00	- ค่ารักษาทางทันตกรรมปี 2546	1,629,450.00
		หัก - สมทบส่วนกลาง 5%	242,410.00
		- สมทบกองทุนพัฒนาบุคลากร 5%	242,410.00
		- ปรับปรุงตัดยอดลูกหนี้ ปี 45	114,000.00
		- ยอดเจ้าหนี้ 2 รายการ	114,000.00
			99,000.00
		ยอดรับจริง	811,820.00
		บวก - นำรายได้สะสม ปี 45 มาใช้	4,036,380.00
		- ขอนำรายได้สะสม ปี 45 มาใช้เพิ่มเติม	800,000.00
		รวมยอดสุทธิ	1,216,800.00
		หัก - ค่าใช้จ่ายทุกหมวดจ่ายปี 46	6,053,180.00
		ดังนั้นเงินเหลือจ่ายปี 46	5,055,101.15
			998,078.85

รายได้สะสมปี 2546

รายได้สะสมปี 2545 ยกมา	2,231,495.44
หัก รายได้สะสมปี 2545 ใช้จ่ายไป	2,016,800.00
คงเหลือ	214,695.44
บวก - เงินเหลือจ่ายปี 2546	998,078.85
รายได้สะสมปี 2546	1,212,774.29

รายงานรายได้ ประจำปี 2547

<u>ประมาณการ</u>		<u>รับจริง</u>	
1. ได้รับจัดสรรตามสภามหาวิทยาลัย อนุมัติคราวประชุมครั้งที่ 109(5/2546) (รวมรายได้สะสมปี 2546 จำนวน 2,000,000 บาท)	4,910,200.00	รายรับจริง :	
2. ขออนุมัติตั้งงบประมาณรายได้เพิ่มเติมจากเงินสำรอง 20 % (ตามมติที่ประชุมคณะกรรมการมหาวิทยาลัยนเรศวร ครั้งที่ 9/2547 วันที่ 31 มี.ค.47)	852,000.00	- ค่าลงทะเบียนภาคปลาย ปี 2546	1,090,350.00
3. ขออนุมัติรายได้สะสมปี 2547 เพิ่มเติม (ตามหนังสือที่ ศธ.0527.11.01(2)/0794 ลว.7 ก.ย.47)	500,000.00	- ค่าลงทะเบียนภาคต้น ปี 2547	2,216,849.00
		- ค่ารักษาทางทันตกรรมในเวลาราชการ ปีงบประมาณ 2547	1,301,876.00
		- ค่ารักษาทางทันตกรรมนอกเวลาราชการ ปีงบประมาณ 254	611,506.40
		- ค่ารักษาทางทันตกรรม 30 บาท ปีงบประมาณ 2547	140,592.00
		- ค่ารับหนังสือห้องสมุด ปีงบประมาณ 2547	7,727.00
ดังนั้นยอดประมาณการรายได้ 47	6,262,200.00	หัก - สมทบส่วนกลาง 5%	268,445.02
		- สมทบกองทุนพัฒนาบุคลากร 5%	268,445.02
		- ยอดเจ้าหน้าที่ 3 รายการ	114,000.00
			99,000.00
			300,000.00
		รวมรายการหัก	1,049,890.04
		ยอดรับจริง	4,319,010.36
		<u>บวก</u> - รายได้สะสม ปี 46 นำมาใช้	2,500,000.00
		รวมยอดสุทธิ	6,819,010.36
		<u>หัก</u> - ค่าใช้จ่ายทุกหมวดรายจ่าย ปี 47	6,259,954.65
		ดังนั้นเงินเหลือจ่ายปี 47	559,055.71

รายได้สะสมปี 2547

รายได้สะสมปี 2546 ยกมา	1,212,774.29	
<u>หัก</u> - นำรายได้สะสม ปี 46 มาใช้	2,500,000.00	-1,287,225.71
<u>บวก</u> - ค่าใช้จ่ายปี 2547 ติดลบ		559,055.71
รายได้สะสมปี 2547		- 728,170.00

สรุปรายได้สะสม ประจำปีงบประมาณ 2547

รายได้สะสมประจำปีงบประมาณ 2545	2,231,495.44	
หัก นำรายได้สะสมไปใช้ปี 2546	2,016,800.00	
คงเหลือรายได้สะสมยกไปปี 2546	214,695.44	
2 รายได้สะสมประจำปีงบประมาณ 2546 ยกมา	214,695.44	บาท
บวก เงินเหลือจ่ายปี 2546	1,754,820.85	
รวม	1,969,516.29	บาท
หัก นำรายได้สะสมไปใช้ปี 2547	2,000,000.00	
รวมเงินรายได้สะสมประจำปี 2547	(30,483.71)	บาท
3 รายได้สะสมประจำปีงบประมาณ 2547	(30,483.71)	บาท
บวก เงินเหลือจ่ายปี 2547	81,848.75	
รวมรายได้สะสมประจำปี 2547 (ยกไปปี 2548)	51,365.04	
4 รายได้สะสมประจำปีงบประมาณ 2548 ยกมา	51,365.04	

หมายเหตุ

** ยอดเงิน 81,848.75 เป็นยอดเงินคงเหลือประจำปีงบประมาณ 2547 (รายได้สะสมของปี 47)

(หน้า 1)