

สรุปรายงานงบการเงินและบัญชี เข้าประชุมคณะกรรมการประจำคณะทันตแพทยศาสตร์ ครั้งที่ 5/2548

งานการเงินและบัญชี คณะทันตแพทยศาสตร์ ขอรายงานงบการเงินดังรายละเอียดต่อไปนี้

1. รายงานยอดเงินคงเหลือบัญชีแยกประเภท ประจำเดือนเมษายน 2548
2. รายงานเงินคงเหลือประจำวัน ณ วันที่ 29 เมษายน 2548
3. รายงานลูกหนี้เงินทรองจ่าย ประจำเดือนเมษายน 2548
4. รายงานค่ารักษาพยาบาลประจำเดือนเมษายน 2548
5. รายงานเงินคงเหลือประจำวัน ณ วันที่ 20 พฤษภาคม 2548
6. รายงานลูกหนี้เงินทรองจ่าย ณ วันที่ 20 พฤษภาคม 2548
7. สรุปการใช้เงินงบประมาณรายได้ ประจำปีงบประมาณ 2548 ณ วันที่ 20 พฤษภาคม 2548
8. สรุปการใช้เงินงบประมาณเงินงบประมาณแผ่นดิน ประจำปีงบประมาณ 2548 ณ วันที่ 20 พฤษภาคม 2548
9. รายงานการใช้เงินงบประมาณแผ่นดิน ประจำปี 2548 (ประเภทค่าใช้จ่ายที่เบิกจ่ายลักษณะ ค่าตอบแทน ใช้สอยและวัสดุ)

คณะทันตแพทยศาสตร์ มหาวิทยาลัยนเรศวร

รายงานยอดเงินคงเหลือบัญชีแยกประเภท ประจำเดือนเมษายน พ.ศ. 2548

ประเภท	รับ - จ่าย เดือนนี้		ยอดคงเหลือ	
	เดบิต	เครดิต	เดบิต	เครดิต
1) บัญชีเงินสด	1,043,437.68	1,040,869.55	10,450.41	-
2) บัญชีเงินนอกงบประมาณแผ่นดิน - ค่าตอบแทนใช้สอยและวัสดุ	715,705.62	581,641.42	-	7,147.64
3) บัญชีเงินนอกงบประมาณแผ่นดิน-อุดหนุนทั่วไป	9,400.00	-	69,510.00	-
4) บัญชีเงินนอกงบประมาณแผ่นดิน-ค่าจ้างชั่วคราว	-	-	-	-
5) บัญชีเงินนอกงบประมาณแผ่นดิน-ค่าสาธารณูปโภค	300.00	300.00	-	-
6) บัญชีเงินนอกงบประมาณแผ่นดิน-เงินกองทุนอเนกประสงค์ ฯ	43,335.00	2,500.00	-	683,815.00
7) บัญชีเงินนอกงบประมาณแผ่นดิน-คอกผลเงินกองทุนอเนกประสงค์ ฯ	-	-	-	22,794.21
8) บัญชีเงินนอกงบประมาณแผ่นดิน-กองทุนวิจัย(อุดหนุนทั่วไป)	-	-	-	-
9) บัญชีเงินนอกงบประมาณแผ่นดิน-ค่าครุภัณฑ์ที่ดินและสิ่งก่อสร้าง	-	-	-	-
10) บัญชีเงินกองทุนเพื่อการศึกษา-รับเงินค่าปรับคดีัญญานิติศ	-	-	-	219,744.52
11) บัญชีค่าปรับคดีัญญานิติศ-นำส่งกองคลัง	-	-	219,744.52	-
12) บัญชีเงินกองทุนเพื่อการศึกษา-คลินิก	-	93,695.00	-	932,388.00
13) บัญชีค่ารักษาทางทันตกรรมคลินิก-นำส่งกองคลัง	90,025.00	-	928,718.00	-
14) บัญชีเงินกองทุนเพื่อการศึกษา-คลินิกพิเศษ	-	58,575.50	-	433,798.90
15) บัญชีค่ารักษาทางทันตกรรมคลินิกพิเศษ-นำส่งกองคลัง	53,295.50	-	428,518.90	-
16) บัญชีค่ารักษาทางทันตกรรม30บาท	-	-	-	83,000.00
17) บัญชีค่ารักษาทางทันตกรรม30บาท-นำส่งกองคลัง	-	-	83,000.00	-
18) บัญชีเงินกองทุนเพื่อการศึกษา-รับเงินค่าปรับหนังสือ	-	95.00	-	4,530.00
19) บัญชีเงินกองทุนเพื่อการศึกษา-นำส่งเงินค่าปรับหนังสือ	95.00	-	4,530.00	-
20) บัญชีกองทุนสินทรัพย์ถาวร-ค่าตอบแทนใช้สอยและวัสดุ	-	-	-	-
21) บัญชีเงินนอกงบประมาณแผ่นดิน-กองทุนทั่วไป(เงินบริจาค)	-	-	-	-
22) บัญชีเงินนอกงบประมาณแผ่นดิน-รับเงินค่าจ้างงานทางทันตกรรม(ค่าแลป)	-	25,805.50	-	69,775.70
23) บัญชีเงินนอกงบประมาณแผ่นดิน-นำส่งเงินค่าจ้างงานทางทันตกรรม(ค่าแลป)	25,805.50	-	69,775.70	-
24) บัญชีกองทุนกิจการนิติศ - อุดหนุนทั่วไป	-	-	-	-
25) บัญชีเงินนอกงบประมาณแผ่นดิน-เจ้าหน้าที่	-	-	-	64,590.26
26) บัญชีเงินงบประมาณแผ่นดิน งานสนับสนุนการจัดการศึกษา-เจ้าหน้าที่	-	-	-	7,207,420.77
27) บัญชีเงินงบประมาณแผ่นดิน งานสนับสนุนฯ - งบบุคลากร	-	-	100,840.00	-
28) บัญชีเงินงบประมาณแผ่นดิน งานสนับสนุนฯ - เงินอุดหนุนค่าใช้จ่ายบุคลากร	-	-	7,061,780.77	-
29) บัญชีเงินงบประมาณแผ่นดิน งานสนับสนุนฯ-งบบุคลากร (เงินประจำตำแหน่งฯ)	-	-	22,400.00	-
30) บัญชีเงินงบประมาณแผ่นดิน งานสนับสนุนฯ-งบบุคลากร (ค่าตอบแทนนอกเหนือฯ)	-	-	22,400.00	-
31) บัญชีเงินงบประมาณแผ่นดิน -เจ้าหน้าที่	101,779.19	0.60	-	262,228.41

คณะทันตแพทยศาสตร์ มหาวิทยาลัยนเรศวร

รายงานยอดเงินคงเหลือบัญชีแยกประเภท ประจำเดือนเมษายน พ.ศ. 2548

บัญชี	รับ - จ่าย เดือนนี้		ยอดคงเหลือ	
	เดบิต	เครดิต	เดบิต	เครดิต
32) บัญชีใบสำคัญเงินทรองจ่าย	54,687.00	105,109.00	274,056.10	-
33) บัญชีลูกหนี้เงินทรองจ่าย	82,050.00	80,100.00	182,167.00	-
34) บัญชีเงินฝากธนาคาร-ออมทรัพย์	606,091.42	744,116.60	45,276.49	-
35) บัญชีเงินฝากธนาคาร-กระแสรายวัน	-	-	-	-
36) บัญชีเงินฝากธนาคาร-เงินกองทุนเอกชนประสงค์ ฯ	2,500.00	52,335.00	697,609.21	-
37) บัญชีเงินฝากธนาคาร-คณะทันตแพทยศาสตร์ แผนงานบริการวิชาการ	276,000.00	-	276,000.00	-
38) บัญชีเงินงบประมาณแผ่นดิน-งบอุดหนุน (แผนงานบริการวิชาการ)	-	276,000.00	-	276,000.00
39) บัญชีเงินทรองจ่ายรับจากงานคลัง	-	-	-	500,000.00
40) บัญชีเงินงบประมาณแผ่นดิน-งบดำเนินงาน(ค่าตอบแทนใช้สอยวัสดุ)	715.60	76,525.19	46,431.77	-
41) บัญชีเงินงบประมาณแผ่นดิน-บุคลากร(ค่าจ้างชั่วคราว)	-	-	713,264.61	-
42) บัญชีเงินงบประมาณแผ่นดิน-บุคลากร(เงินเดือนและค่าจ้างประจำ)	-	-	869,190.00	-
43) บัญชีเงินงบประมาณแผ่นดิน-ค้ำรักษาพยาบาล-คนไข้นอก	44,761.25	20,315.00	19,809.00	-
44) บัญชีเงินงบประมาณแผ่นดิน-ค้ำรักษาพยาบาล-คนไข้ใน	2,133.00	-	-	-
45) บัญชีเงินงบประมาณแผ่นดิน-งบกลาง(ค่าการศึกษาบุตร)	-	-	-	-
46) บัญชีเงินงบประมาณแผ่นดิน-งบอุดหนุน(เงินอุดหนุนทั่วไป-นิสิต)	28,088.60	31,222.00	69,705.63	-
47) บัญชีเงินงบประมาณแผ่นดิน-งบลงทุน(ครุภัณฑ์การศึกษา)	-	-	-	-
48) บัญชีเงินงบประมาณแผ่นดิน-งบลงทุน(ครุภัณฑ์ประกอบอาคาร)	-	-	-	1,572,400.00
49) บัญชีเงินงบประมาณแผ่นดิน-งบอุดหนุนเฉพาะกิจ (โครงการเร่งรัดผลิตบัณฑิตสาขาวิทยาการคอมพิวเตอร์)	-	-	112,470.00	-
50) บัญชีเงินนอกงบประมาณแผ่นดิน-เงินรับฝากค่าขึ้นงานทางทันตกรรม	-	-	2,985.30	-
51) บัญชีเงินนอกงบประมาณแผ่นดิน-เงินรับฝาก โครงการสร้างเสริมสุขภาพ	-	-	-	-
52) บัญชีเงินนอกงบประมาณแผ่นดิน-เงินรับฝาก โครงการผลิตแพทย์เพิ่มเพื่อชาวชนบท 47	-	-	-	-
53) บัญชีใบสำคัญเงินกองทุนเอกชนประสงค์ทรองจ่าย	9,000.00	-	9,000.00	-
รวม	3,189,205.36	3,189,205.36	12,339,633.41	12,339,633.41

คณะกรรมการแพทยศาสตร์
รายงานเงินคงเหลือประจำวัน
ณ วันที่ 29 เมษายน 2548

รายการ	จำนวนเงิน	หมายเหตุ
ธนบัตร	10,450.00	** มีเงินสำรองจ่ายคลินิกพิเศษ รวมอยู่ 1,500 บาท
เหรียญกษาปณ์	0.41	
อื่น ๆ ระบุ		
1. ธนาคารกรุงศรีอยุธยา จำกัด - ออมทรัพย์	45,276.49	
รวมทั้งสิ้น	55,726.90	

(ลงชื่อ) นางจรัญญลักษณ์ เกิดสินธ์

เจ้าหน้าที่การเงิน

(ลงชื่อ)

หัวหน้ากองคลัง

คณะกรรมการเก็บรักษาเงิน ได้ตรวจสอบเงินและหลักฐานแทนตัวเงินถูกต้องตามรายการข้างต้นแล้ว
จึงได้นำเงินเก็บรักษาไว้ในตู้เซฟและบัญชีเงินฝากธนาคารกรุงศรีอยุธยา

ผศ.ทพ.ดร.ทศพล ปิยะปัทมินทร์

อ.ทพญ.อุษิษา เค้ามงคลกิจ

นางจรัญญลักษณ์ เกิดสินธ์

กรรมการ

กรรมการ

กรรมการ

ผู้ช่วยศาสตราจารย์ ทันตแพทย์หญิง ดร.วิสาขะ ลิ้มวงศ์

หัวหน้าส่วนราชการ

ข้าพเจ้าได้รับเงินและเอกสารแทนตัวเงิน ตามรายละเอียดข้างต้นนี้ไปแล้ว เมื่อวันที่ 29 เมษายน 2548
จำนวนเงิน 55,726.90 บาท (ห้าหมื่นห้าพันเจ็ดร้อยยี่สิบหกบาทเก้าสิบสตางค์)

(ลงชื่อ) นางจรัญญลักษณ์ เกิดสินธ์

เจ้าหน้าที่การเงิน

คณะทันตแพทยศาสตร์
รายงานลูกหนี้เงินทรองจ่าย
ประจำเดือนเมษายน พ.ศ. 2548

ลำดับที่	เลขที่ใบยืม	ชื่อ - สกุล	ประเภทค่าใช้จ่าย	วันที่ยืม	วันครบกำหนด	จำนวนเงิน
1	11/48	อ.ทญ.จุฑารัตน์ ฉิมเรือง	เพื่อเป็นค่าใช้จ่ายในการเดินทางไปราชการ ณ วัดย่านยาว อ.ตะกั่วป่า จ.พังงา	7 ม.ค. 48		1,990.00
2	12/48	อ.ทพ.ภัทรพล สำเนียง	เพื่อเป็นค่าใช้จ่ายในการเดินทางไปราชการ ณ วัดย่านยาว อ.ตะกั่วป่า จ.พังงา	7 ม.ค. 48		3,084.00
3	15/48	อ.ทญ.ถลิตกร สุกอักษิ	เพื่อเป็นค่าใช้จ่ายในการเดินทางไปราชการ ณ วัดย่านยาว อ.ตะกั่วป่า จ.พังงา	12 ม.ค.48		4,668.00
4	38/48	อ.ทญ.พีรยา ภูอภิชาติดำรง	เพื่อเป็นค่าใช้จ่ายเดินทางไปเสนอผลงานวิจัยในงานประชุม IADR ที่ Baltimore ประเทศสหรัฐอเมริกา	4 มี.ค. 48		45,000.00
5	39/48	ศส.ทญ.ดร.วิสาขะ ลิ้มวงศ์	เพื่อเป็นค่าใช้จ่ายเข้าร่วมสัมมนาวิชาการและจัดนิทรรศการการศึกษาไทย	4 มี.ค. 48		28,500.00
6	46/48	อ.ทพ.ไพโรจน์ ศรีอรุณ	เพื่อเป็นค่าใช้จ่ายโครงการสัมมนามาตรฐานโรงพยาบาล(HA)	14 มี.ค.48	21 มี.ค.48	14,370.00
7	48/48	ศส.ทญ.ดร.วิสาขะ ลิ้มวงศ์	เพื่อเป็นค่าใช้จ่ายในการร่วมสัมมนาวิชาการและจัดนิทรรศการการศึกษาไทย ณ นครคุนหมิง สาธารณรัฐประชาชนจีน	31 มี.ค. 48	เม.ย. 48	12,400.00
8	52/48	อ.ทพ.ธนกฤต หอวรรณภากร	เพื่อเป็นค่าใช้จ่ายดำเนินโครงการพัฒนาศักยภาพทางวิชาการ	1 เม.ย. 48	20 เม.ย. 48	24,000.00
9	53/48	อ.ทญ.ถลิตกร สุกอักษิ	เพื่อเป็นค่าใช้จ่ายโครงการจัดหาหนังสือห้องสมุด	1 เม.ย. 48	28 เม.ย. 48	605.00
10	54/48	อ.ทญ.อิชยา เยี่ยมวัฒนา	เพื่อเป็นค่าใช้จ่ายในการดำเนินโครงการวิจัย	12 เม.ย. 48	8 พ.ค. 48	10,000.00
11	55/48	นางสาวพัชรินทร์ เชื้อสะอาด	เพื่อเป็นค่าใช้จ่ายซ่อมเครื่องปรับอากาศ	26 เม.ย. 48	29 เม.ย. 48	9,500.00
12	56/48	นางสาวรสสุคนธ์ นุชสวัสดิ์	เพื่อเป็นค่าใช้จ่ายซื้อวัสดุสำนักงาน	26 เม.ย. 48	13 พ.ค. 48	16,500.00
13	57/48	นางสาวขวัญใจ กลิ่นทับ	เพื่อเป็นค่าใช้จ่ายซื้อวัสดุเกษตร	26 เม.ย. 48	6 พ.ค. 48	3,300.00
14	58/48	นางสาวทิวาพร พุกกลิ่น	เพื่อเป็นค่าใช้จ่ายดำเนินโครงการแสดงนิทรรศการและเสนอผลงานวิจัย	27 เม.ย. 48	29 เม.ย. 48	8,250.00
					รวม	182,167.00

จ. รั้งปร จำปึงขปร: มาณ 4

ตุ 47 ๙ 4:

เดือน	รายรั	ค่ารัรักษา คลินิก	ค่ารัรักษา คลินิกพิเศษ	ค่ารัรักษา 30 บาทรัรักษาทุกระโรค	รายรัรับ ค่ารัรับนั้หนังสือ้องสมุด
ตุลาคม	2547	120,390.00	36,996.50	15,220.00	610.00
พฤศจิกายน	2547	112,267.00	56,273.20	19,380.00	670.00
ธันวาคม	2547	71,711.00	40,161.80	13,779.00	730.00
มกราคม	2548	94,831.00	84,137.60	7,675.00	755.00
กุมภาพันธ์	2548	212,740.00	57,113.30	-	500.00
มีนาคม	2548	226,754.00	100,541.00	-	615.00
เมษายน	2548	93,695.00	58,575.50	-	95.00
รวม		932,388.00	433,798.90	56,054.00	3,975.00

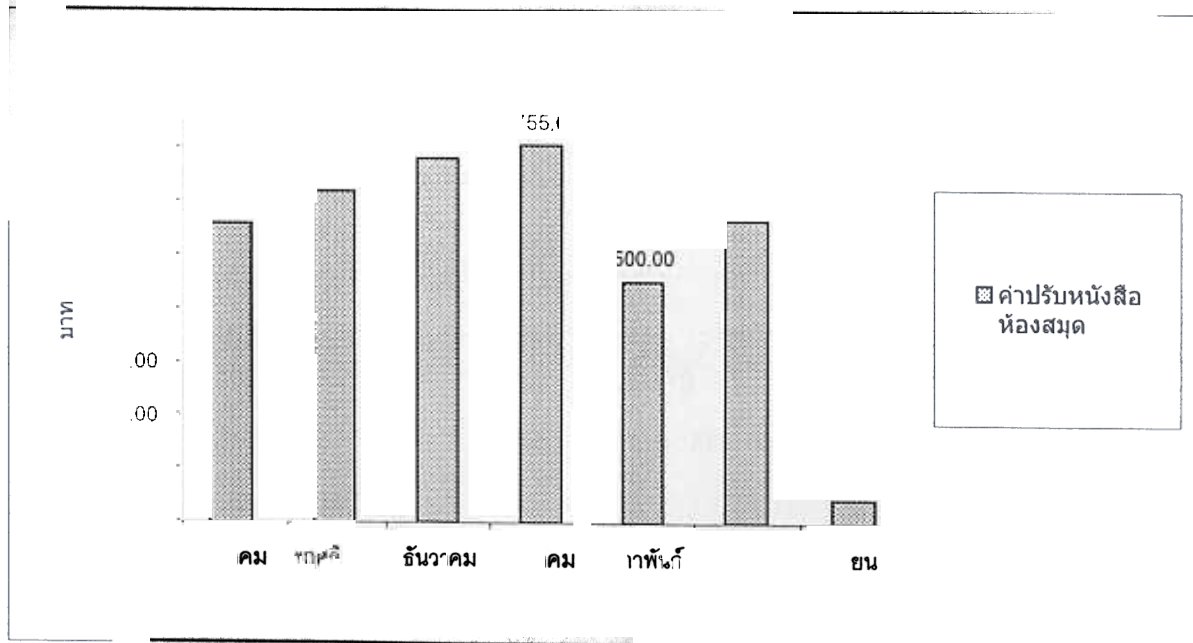
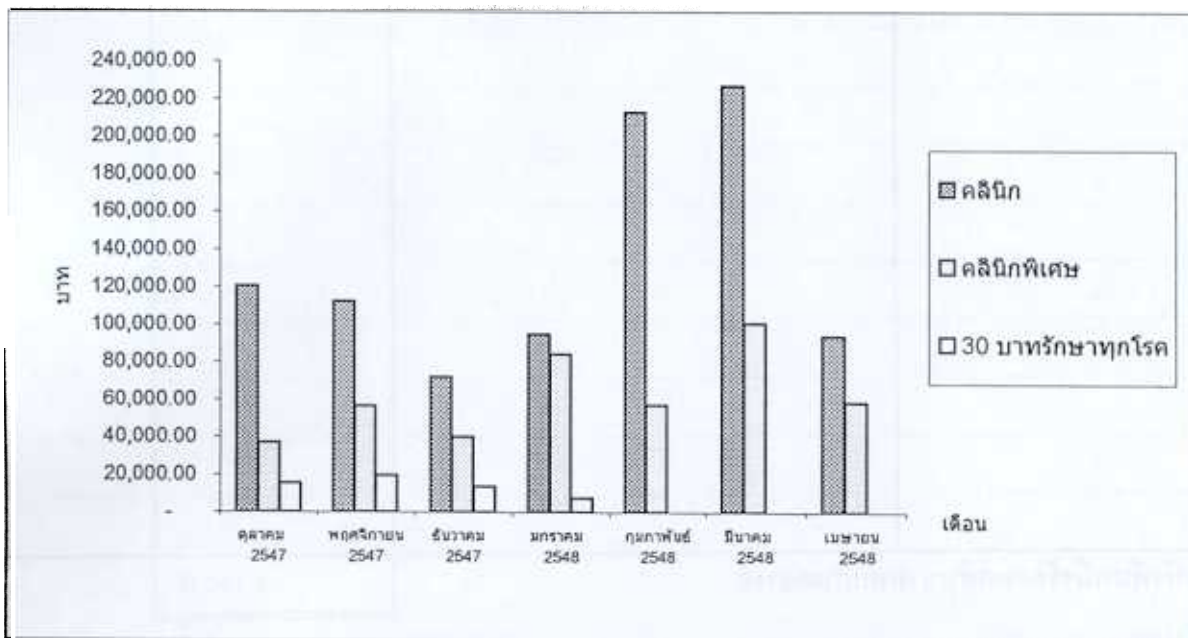

คณะทันตแพทยศาสตร์
รายงานเงินคงเหลือประจำวัน
ณ วันที่ 20 พฤษภาคม 2548

รายการ	จำนวนเงิน	หมายเหตุ
ธนบัตร	19,080.00	** มีเงินทรองจ่ายคลินิกพิเศษ รวมอยู่ 1,500 บาท
เหรียญกษาปณ์	9.70	
อื่น ๆ ระบุ		
1. ธนาคารกรุงศรีอยุธยา จำกัด - ออมทรัพย์	89,446.49	
รวมทั้งสิ้น	108,536.19	

(ลงชื่อ) นางจริญลักษณ์ เกิดสินธ์
(ลงชื่อ)

เจ้าหน้าที่การเงิน
หัวหน้ากองคลัง

คณะกรรมการเก็บรักษาเงิน ได้ตรวจนับเงินและหลักฐานแทนตัวเงินถูกต้องตามรายการข้างต้นแล้ว
จึงได้นำเงินเก็บรักษาไว้ในตู้เซฟและบัญชีเงินฝากธนาคารกรุงศรีอยุธยา

ศส.ทพ.ดร.ทศพล ปิยะปัทมินทร์
กรรมการ

อ.ทพญ.อิชยา เค้ามงคลกิจ
กรรมการ

นางจริญลักษณ์ เกิดสินธ์
กรรมการ

ผู้ช่วยศาสตราจารย์ ทันตแพทย์หญิง ดร.วิสาขะ ลิ้มวงศ์
หัวหน้าส่วนราชการ

ข้าพเจ้าได้รับเงินและเอกสารแทนตัวเงิน ตามรายละเอียดข้างต้นนี้ไปแล้ว เมื่อวันที่ 20 พฤษภาคม 2548
จำนวนเงิน 108,536.19 บาท (หนึ่งแสนแปดพันห้าร้อยสามสิบหกบาทสิบเก้าสตางค์)

(ลงชื่อ) นางจริญลักษณ์ เกิดสินธ์

เจ้าหน้าที่การเงิน

คณะทันตแพทยศาสตร์
รายงานลูกหนี้เงินทรองจ่าย
ณ วันที่ 20 พฤษภาคม พ.ศ. 2548

ลำดับที่	เลขที่ใบยืม	ชื่อ - สกุล	ประเภทค่าใช้จ่าย	วันที่ยืม	วันครบกำหนด	จำนวนเงิน
1	11/48	อ.ทญ.จุฑารัตน์ ฉิมเรือง	เพื่อเป็นค่าใช้จ่ายในการเดินทางไปราชการ ณ วัดย่านยาว อ.ตะกั่วป่า จ.พังงา	7 ม.ค. 48		1,990.00
2	12/48	อ.ทพ.ภัชรพล สำเนียง	เพื่อเป็นค่าใช้จ่ายในการเดินทางไปราชการ ณ วัดย่านยาว อ.ตะกั่วป่า จ.พังงา	7 ม.ค. 48		3,084.00
3	15/48	อ.ทญ.ลลิตกร ศุกอักษิ	เพื่อเป็นค่าใช้จ่ายในการเดินทางไปราชการ ณ วัดย่านยาว อ.ตะกั่วป่า จ.พังงา	12 ม.ค.48		4,668.00
4	39/48	ผศ.ทญ.ดร.วิสาขะ ลิ้มวงศ์	เพื่อเป็นค่าใช้จ่ายเข้าร่วมสัมมนาวิชาการและจัดนิทรรศการการศึกษาไทย ✓	4 มี.ค. 48	ดัดใบเสร็จ ใบเสร็จย.ย. 48	28,500.00
5	48/48	ผศ.ทญ.ดร.วิสาขะ ลิ้มวงศ์	เพื่อเป็นค่าใช้จ่ายในการร่วมสัมมนาวิชาการและจัดนิทรรศการการศึกษาไทย ✓	31 มี.ค. 48		12,400.00
			ณ นครคุณหมิง สาธารณรัฐประชาชนจีน			
6	54/48	อ.ทญ.อิชยา เขียมวัฒนา	เพื่อเป็นค่าใช้จ่ายในการดำเนินโครงการวิจัย	12 เม.ย. 48	8 พ.ค. 48	10,000.00
7	56/48	นางสาวรสสุคนธ์ นุชสวัสดิ์	เพื่อเป็นค่าใช้จ่ายซื้อวัสดุสำนักงาน	26 เม.ย. 48	13 พ.ค. 48	15,167.00
8	59/48	นางสาวพัชรินทร์ เชื้อสะอาด	เพื่อเป็นค่าก่อสร้างรถตู้ ทะเบียน นข 504 พล.	4 พ.ค.48	20 พ.ค.48	17,773.00
9	60/48	อ.ทญ.ฤดี สกฤษณะ	เพื่อเป็นค่าใช้จ่ายจัดโครงการประชุมสัมมนาสัปดาห์วิจัย	10 พ.ค.48	18 พ.ค. 48	5,075.00
10	61/48	นางสาวเจนตา อ่อนดี	เพื่อเป็นค่าใช้จ่ายโครงการทำความสะอาดใหญ่	10 พ.ค.48	16 พ.ค. 48	8,848.15
11	62/48	อ.ทญ.สดีโส วิโรจนศักดิ์	เพื่อเป็นค่าใช้จ่ายเข้าร่วมสัมมนาวิชาการและจัดนิทรรศการการศึกษาไทย	10 พ.ค.48	31 พ.ค.48	30,000.00
12	64/48	อ.ทญ.ลลิตกร ศุกอักษิ	เพื่อเป็นค่าใช้จ่าย ค่าจ้างพิมพ์แผ่นภาพโปสเตอร์	20 พ.ค.48	26 พ.ค.48	12,000.00
					รวม	149,505.15

สรุปการใช้จ่ายเงินงบประมาณแผ่นดิน ปีงบประมาณ 2548

ระหว่างวันที่ 1 ตุลาคม 2547 - 20 พฤษภาคม 2548

ลำดับที่	รายการ	ได้รับจัดสรร	งบประมาณที่ใช้ไป							รวมใช้ไป	คงเหลือ
			ต.ค. 47	พ.ย. 47	ธ.ค. 47	ม.ค.48	ก.พ.48	มี.ค.48	เม.ย.48		
1	งบดำเนินงาน	1,922,000.00	34,277.00	29,409.56	163,995.10	153,409.60	912,384.29	160,205.50	325,918.00	1,779,599.05	142,400.95
2	งบบุคลากร	11,294,100.00	589,760.00	589,760.00	600,280.00	595,020.00	687,290.00	687,290.00	686,280.00	4,435,680.00	6,858,420.00
3	งบลงทุน : ครุภัณฑ์การศึกษา	15,000,000.00	-	-	-	-	-	-	-	-	15,000,000.00
	งบลงทุน : ครุภัณฑ์ประกอบอาคาร	7,500,000.00	-	-	-	-	-	-	-	-	7,500,000.00
4	งบอุดหนุนทั่วไป	5,083,000.00	18,440.00	92,548.00	98,875.00	74,863.00	87,327.00	158,405.50	112,785.89	643,244.39	4,439,755.61
										-	
	รวมทั้งสิ้น	40,799,100.00	642,477.00	711,717.56	863,150.10	823,292.60	1,687,001.29	1,005,901.00	1,124,983.89	6,858,523.44	33,940,576.56

ลำดับที่	รายการ	ได้รับจัดสรร	งบประมาณที่ใช้ไป						รวมใช้ไป	คงเหลือ	หมายเหตุ
			ยกยกมา	พ.ค.48	มิ.ย.48	ก.ค.48	ส.ค.48	ก.ย.48			
1	งบดำเนินงาน	1,922,000.00	1,779,599.05	33,464.00	-	-	-	-	1,813,063.05	108,936.95	
2	งบบุคลากร	11,294,100.00	4,435,680.00	383,040.00	-	-	-	-	4,818,720.00	6,475,380.00	
3	งบลงทุน : ครุภัณฑ์การศึกษา	15,000,000.00	-	757,000.00	-	-	-	-	757,000.00	14,243,000.00	
	งบลงทุน : ครุภัณฑ์ประกอบอาคาร	7,500,000.00	-	1,141,000.00	-	-	-	-	1,141,000.00	6,359,000.00	
4	งบอุดหนุนทั่วไป	5,083,000.00	643,244.39	227,695.00	-	-	-	-	870,939.39	4,212,060.61	
									-	-	
	รวมทั้งสิ้น	40,799,100.00	6,858,523.44	2,542,199.00	-	-	-	-	9,400,722.44	31,398,377.56	

สรุปการใช้จ่ายเงินงบประมาณรายได้ ประจำปีงบประมาณ 2548

ระหว่างวันที่ 1 ตุลาคม 2547 - 20 พฤษภาคม 2548

ลำดับ ที่	รายการ	งบประมาณที่ได้รับจัดสรร			งบประมาณที่ใช้ไป									รวมใช้ไป	คงเหลือ
		จัดสรรต้นปี	บวกสำรอง 20%	หัก โอนไป หน่วยงานอื่น	สุทธิ	ต.ค. 47	พ.ย. 47	ธ.ค. 47	ม.ค. 48	ก.พ. 48	มี.ค. 48	เม.ย. 48	20 พ.ค. 48		
1	หมวดค่าตอบแทนใช้สอยและวัสดุ	2,151,900.00	950,000.00	10,455.00	3,091,445.00	333,954.00	425,395.75	385,759.50	348,725.35	391,309.14	526,559.50	362,946.00	268,073.04	3,042,722.28	48,722.72
2	หมวดค่าจ้างชั่วคราว	560,020.00	-	-	560,020.00	64,870.00	45,010.00	45,010.00	45,010.00	45,010.00	90,020.00	45,010.00	-	379,940.00	180,080.00
3	หมวดค่าสาธารณูปโภค	335,900.00	-	-	335,900.00	1,568.12	-	3,136.24	150.00	-	300.00	-	300.00	5,454.36	330,445.64
4	หมวดอุดหนุนทั่วไป	772,600.00	-	73,540.00	699,060.00	-	74,300.00	-	9,400.00	-	15,000.00	127,465.00	-	226,165.00	472,895.00
5	กองทุนวิจัย-อุดหนุนทั่วไป	296,000.00	-	-	296,000.00	-	-	-	-	28,676.00	-	-	-	28,676.00	267,324.00
6	กองทุนสินทรัพย์ถาวร-ครุภัณฑ์	46,900.00	-	-	46,900.00	-	-	-	-	-	-	-	46,890.00	46,890.00	10.00
7	กองทุนกิจการนิสิต-อุดหนุนทั่วไป	48,000.00	-	-	48,000.00	-	-	-	-	-	-	-	-	-	48,000.00
8	เงินรับฝาก- โครงการผลิตแพทย์เพิ่มฯ ปี 2548	200,000.00	-	-	200,000.00	-	-	-	-	-	-	-	100,000.00	100,000.00	100,000.00
รวมทั้งสิ้น		4,411,320.00	950,000.00	83,995.00	5,277,325.00	400,392.12	544,705.75	433,905.74	403,285.35	464,995.14	631,879.50	535,421.00	415,263.04	3,829,877.04	1,447,477.36

รายงานการใช้เงินงบประมาณแผ่นดิน ประจำปี 2548
(ประเภทค่าใช้จ่ายที่เบิกจ่ายลักษณะ ค่าตอบแทน ใช้สอยและวัสดุ)

ณ เดือนพฤษภาคม 2548

งบดำเนินงานประจำปี 2548

ได้รับจัดสรร			,922,000.00
<u>หัก</u> วางฎีกาเบิกจากกองคลัง	1,854,662.24		
<u>หัก</u> โอนหมวด	1,944.58		1,856,606.82
คงเหลือเงินจัดสรร			65,393.18
<u>หัก</u> กัณฑ์เบิก			
เงินประกันสังคมเดือนมิ.ย. 48 จำนวน 37 ราย	12,029.00		
เงินประกันสังคมเดือนก.ค. 48 จำนวน 37 ราย	12,029.00		
- เงินประกันสังคมเดือนส.ค. 48 จำนวน 37 ราย	12,029.00		
เงินประกันสังคมเดือนก.ย. 48 จำนวน 37 ราย	12,029.00		
กัณฑ์ค่าเดินทางอ.ไพโรจน์ ศรีอรุณ	2,400.00		
- กัณฑ์ค่าเดินทางคณบดี	10,070.00		60,586.00
งบดำเนินงานคงเหลือ			4,807.18

งบอุดหนุนทั่วไป : โครงการทันตกรรมพระราชทาน ปี 2548

ได้รับจัดสรร			552,000.00
<u>หัก</u> - ค่าใช้จ่ายในการออกหน่วยทันตกรรมพระราชทานร่วมกับหน่วยเคลื่อนที่ พอ.สว.			11,420.00
ประจำจังหวัดพิษณุโลก ณ.วันที่ 27 ธันวาคม 2547 โรงเรียนบ้านนาเปอะ อ.ชาติตระการ			
- ค่าใช้จ่ายในการออกหน่วยทันตกรรมพระราชทาน มหาวิทยาลัยนเรศวร ครั้งที่ 1/2548			27,490.00
วันที่ 28 กุมภาพันธ์ 2548 - วันที่ 1 มีนาคม 2548 ณ สถานีอนามัยน้ำไผ่ อ.น้ำปาด จ.อุตรดิตถ์			
- ค่าใช้จ่ายในการออกหน่วยทันตกรรมพระราชทาน มหาวิทยาลัยนเรศวร ครั้งที่ 1/2548			11,081.00
วันที่ 2 มีนาคม 2548 ณ วัดนาอิน อ.พิชัย จ.อุตรดิตถ์			
- ค่าใช้จ่ายในการออกหน่วยทันตกรรมพระราชทาน มหาวิทยาลัยนเรศวร ครั้งที่ 2/2548			13,921.00
วันที่ 9 มีนาคม 2548 ณ สถานีอนามัยหนองหิน อ.นครไทย			
- ค่าใช้จ่ายในการออกหน่วยทันตกรรมพระราชทาน มหาวิทยาลัยนเรศวร ครั้งที่ 2/2548			13,586.00
วันที่ 8 มีนาคม 2548 ณ สถานีอนามัยบ่อโพธิ์ อ.นครไทย จ.พิษณุโลก			
- ค่าใช้จ่ายในการเดินทางไปช่วยเหลือผู้ประสบภัยสึนามิ ณ วัดย่านยาว อ.ตะกั่วป่า จ.พังงา			10,278.00
<u>หัก</u> กัณฑ์เบิก			
- ค่าใช้จ่ายในการออกหน่วย ครั้งที่ 3 ที่ ไร่ช่อคอน จ.พิษณุโลก จำนวน 6,514 บาท + ค่าล้างรูป จำนวน 486 บาท			7,000.00
- ค่าใช้จ่ายในการออกหน่วย ครั้งที่ 4 ที่ จังหวัดอุตรดิตถ์			50,000.00
- ค่าใช้จ่ายในการออกหน่วย ครั้งที่ 5 ที่ นครไทย จำนวน 2 วัน			30,000.00
- ค่าใช้จ่ายในการออกหน่วยครั้งที่ 6 ที่ อ.เมือง จังหวัดพิษณุโลก จำนวน 1 วัน			15,000.00
- ค่าวัสดุวิทยาศาสตร์(ได้ดำเนินการจัดซื้อไว้แล้ว)			308,184.95
งบอุดหนุนทั่วไป : โครงการทันตกรรมพระราชทาน คงเหลือ			497,960.95

งบอุดหนุนทั่วไป : โครงการทันตกรรมพระราชทาน คงเหลือ

54,039.05

รายงานการใช้จ่ายเงินงบประมาณแผ่นดิน ประจำปี 2548
(ประเภทค่าใช้จ่ายที่เบิกจ่ายลักษณะ ค่าตอบแทน ใช้จ่ายและวัสดุ)
ณ เดือนพฤษภาคม 2548

งบอุดหนุนทั่วไป : อุดหนุนการศึกษาสำหรับนักศึกษาทันตแพทย์ ปี 2548

ได้รับจัดสรร

5,083,000.00

หัก วางฎีกาเบิกจากกองคลัง		491,370.00	
หัก กันไว้เบิก โครงการตามแผนปฏิบัติการ/ค่าวัสดุ/ค่าตอบแทน/ค่าเดินทาง/ค่าสอน			
- โครงการพัฒนาศักยภาพทางวิชาการ	35,000.00		
- โครงการฝึกปฏิบัติงานของนิสิตคณะทันตแพทยศาสตร์คู่สัญญา	950,000.00		
- โครงการเสนอผลการฝึกปฏิบัติงานของนิสิตทันตแพทยศาสตร์คู่สัญญา	70,000.00		
- โครงการประเมินประสิทธิภาพบัณฑิตและผู้สำเร็จการศึกษาคณะทันตแพทยศาสตร์	8,000.00		
- โครงการนิทรรศการวันวิทยาศาสตร์	10,000.00		
- โครงการจัดหาชุดปฏิบัติการบุคลากรคลินิก	200,000.00		
- โครงการอบรมเชิงปฏิบัติการเรื่อง การควบคุมการแพร่กระจายเชื้อโรค (Infection control)	20,000.00		
- โครงการเสริมประสบการณ์ทางด้านวิชาการของคณาจารย์	400,000.00		
- โครงการศูนย์ข้อมูลวิชาการทันตแพทยศาสตร์	300,000.00		
- โครงการสมุดประวัติทันตนิเวศ	200,000.00		
- โครงการติดต่อมหาวิทยาลัยต่างประเทศ	600,000.00		
- โครงการประชาสัมพันธ์คณะทันตแพทยศาสตร์	120,000.00		
- โครงการสวนสุขภาพ	150,000.00		
- โครงการประชุมเชิงปฏิบัติการเรื่อง การประเมิน วิเคราะห์ ผลการดำเนินงานและกำหนดทิศทางงานวิจัย	20,000.00		
- โครงการพัฒนานโยบายและแผนการดำเนินงาน	10,000.00		
- โครงการพัฒนาระบบประกันคุณภาพ	90,000.00		
- โครงการประกันคุณภาพการศึกษาภายใน (รอบ 5)	150,000.00		
- ค่าวัสดุ(ส่งเอกสารคืนพัสดุเพื่อแก้ไข)	352,399.53		
- ค่าตอบแทนจากการปฏิบัติงาน จำนวน 2 ราย	1,100.00		
- ค่าเดินทางวิทยากร จำนวน 2 ราย	3,750.00		
- ค่าวัสดุที่แก้ไขเอกสารแล้ว	36,951.00		
- ค่าสอน(โรงพยาบาลทันตกรรม 3)	99,000.00	3,826,200.53	4,317,570.53

งบอุดหนุนทั่วไป : อุดหนุนการศึกษาสำหรับนักศึกษาทันตแพทย์ คงเหลือ

765,429.47

หมายเหตุ ในภาคเรียนที่ 1/2548 ระหว่างเดือน มิถุนายน - 15 กันยายน 2548 กั้นเงินสำหรับอาจารย์พิเศษเป็นค่าสอนและค่าเดินทางมาราชการ ประมาณ 400,000 บาท(สี่แสนบาทถ้วน)