

**สรุปรายงานงบการเงินและบัญชี เข้าประชุมคณะกรรมการประจำคณะทันตแพทยศาสตร์ ครั้งที่ 6/2548**

งานการเงินและบัญชี คณะทันตแพทยศาสตร์ ขอรายงานงบการเงินดังรายละเอียดต่อไปนี้

1. รายงานยอดเงินคงเหลือบัญชีแยกประเภท ประจำเดือนพฤษภาคม 2548
2. รายงานเงินคงเหลือประจำวัน ณ วันที่ 31 พฤษภาคม 2548
3. รายงานลูกหนี้เงินทรองจ่าย ประจำเดือนพฤษภาคม 2548
4. สรุปรายได้คณะทันตแพทยศาสตร์ ประจำปีงบประมาณ 2548 (1 ตุลาคม 2547-16 มิถุนายน 2548)
5. รายงานเงินคงเหลือประจำวัน ณ วันที่ 22 มิถุนายน 2548
6. รายงานลูกหนี้เงินทรองจ่าย ณ วันที่ 22 มิถุนายน 2548
7. สรุปการใช้เงินงบประมาณรายได้ ประจำปีงบประมาณ 2548 ณ วันที่ 22 มิถุนายน 2548
8. สรุปการใช้เงินงบประมาณแผ่นดิน ประจำปีงบประมาณ 2548 ณ วันที่ 20 มิถุนายน 2548
9. สรุปค่าใช้จ่ายโครงการตามแผนปฏิบัติการ ประจำปี 2547
10. รายงานวัสดุคงเหลือ ประจำเดือนพฤษภาคม 2548

คณะทันตแพทยศาสตร์ มหาวิทยาลัยนครสวรรค์

รายงานยอดเงินคงเหลือบัญชีแยกประเภท ประจำเดือนพฤษภาคม พ.ศ. 2548

ประเภท	รับ - จ่าย เดือนนี้		ยอดคงเหลือ	
	เดบิต	เครดิต	เดบิต	เครดิต
1) บัญชีเงินสด	7,641,784.99	7,647,775.69	4,459.71	-
2) บัญชีเงินนอกงบประมาณแผ่นดิน - ค่าตอบแทนใช้สอยและวัสดุ	221,979.60	448,515.48	-	233,683.52
3) บัญชีเงินนอกงบประมาณแผ่นดิน-อุดหนุนทั่วไป	157,465.10	157,465.10	69,510.00	-
4) บัญชีเงินนอกงบประมาณแผ่นดิน-ค่าจ้างชั่วคราว	45,010.00	45,010.00	-	-
5) บัญชีเงินนอกงบประมาณแผ่นดิน-ค่าสาธารณูปโภค	-	-	-	-
6) บัญชีเงินนอกงบประมาณแผ่นดิน-เงินกองทุนอเนกประสงค์ ฯ	-	-	-	683,815.00
7) บัญชีเงินนอกงบประมาณแผ่นดิน-ดอกผลเงินกองทุนอเนกประสงค์ ฯ	-	-	-	22,794.21
8) บัญชีเงินนอกงบประมาณแผ่นดิน-กองทุนวิจัย(อุดหนุนทั่วไป)	-	-	-	-
9) บัญชีเงินนอกงบประมาณแผ่นดิน-ค่าครุภัณฑ์ที่ดินและสิ่งก่อสร้าง	-	-	-	-
10) บัญชีเงินนอกงบประมาณแผ่นดิน-เงินรับฝากค่าชิ้นงานทางทันตกรรม	2,985.30	5,970.60	-	-
11) บัญชีเงินนอกงบประมาณแผ่นดิน-เงินรับฝากโครงการสร้างเสริมสุขภาพ				
12) บัญชีเงินนอกงบประมาณแผ่นดิน-เงินรับฝากโครงการผลิตแพทย์เพิ่มเพื่อชาวชนบท 47				
13) บัญชีเงินกองทุนเพื่อการศึกษา-รับเงินค่าปรับผิดสัญญานิติ	-	-	-	219,744.52
14) บัญชีค่าปรับผิดสัญญานิติ-นำส่งกองคลัง	-	-	219,744.52	-
15) บัญชีเงินกองทุนเพื่อการศึกษา-คลินิก	-	116,411.00	-	1,048,799.00
16) บัญชีค่ารักษาทางทันตกรรมคลินิก-นำส่งกองคลัง	120,081.00	-	1,048,799.00	-
17) บัญชีเงินกองทุนเพื่อการศึกษา-คลินิกพิเศษ	-	84,572.80	-	518,371.70
18) บัญชีค่ารักษาทางทันตกรรมคลินิกพิเศษ-นำส่งกองคลัง	89,852.80	-	518,371.70	-
19) บัญชีค่ารักษาทางทันตกรรม30บาท	-	-	-	83,000.00
20) บัญชีค่ารักษาทางทันตกรรม30บาท-นำส่งกองคลัง	-	-	83,000.00	-
21) บัญชีเงินกองทุนเพื่อการศึกษา-รับเงินค่าปรับหนังสือ	-	290.00	-	4,820.00
22) บัญชีเงินกองทุนเพื่อการศึกษา-นำส่งเงินค่าปรับหนังสือ	290.00	-	4,820.00	-
23) บัญชีกองทุนสินทรัพย์ถาวร-ค่าตอบแทนใช้สอยและวัสดุ	-	-	-	-
24) บัญชีเงินนอกงบประมาณแผ่นดิน-รับเงินค่าชิ้นงานทางทันตกรรม(ค่าแลป)	-	2,846.20	-	72,621.90
25) บัญชีเงินนอกงบประมาณแผ่นดิน-นำส่งเงินค่าชิ้นงานทางทันตกรรม(ค่าแลป)	2,846.20	-	72,621.90	-
26) บัญชีเงินนอกงบประมาณแผ่นดิน-เจ้าหน้าที่	2,985.30	-	-	61,604.96
27) บัญชีกองทุนกิจการนิติ - อุดหนุนทั่วไป	-	-	-	-
28) บัญชีเงินงบประมาณแผ่นดิน งานสนับสนุนการจัดการศึกษา-เจ้าหน้าที่	990,052.00	-	-	6,217,368.77
29) บัญชีเงินงบประมาณแผ่นดิน งานสนับสนุนฯ - งบบุคลากร	20,950.00	41,900.00	79,890.00	-
30) บัญชีเงินงบประมาณแผ่นดิน งานสนับสนุนฯ - เงินอุดหนุนค่าใช้จ่ายบุคลากร	3,894,476.00	4,852,378.00	6,103,878.77	-
31) บัญชีเงินงบประมาณแผ่นดิน งานสนับสนุนฯ-งบบุคลากร (เงินประจำตำแหน่งฯ)	5,600.00	11,200.00	16,800.00	-

คณะทันตแพทยศาสตร์ มหาวิทยาลัยนเรศวร

รายงานยอดเงินคงเหลือบัญชีแยกประเภท ประจำเดือนพฤษภาคม พ.ศ. 2548

	รับ - จ่าย เดือนนี้		ยอดคงเหลือ	
	เดบิต	เครดิต	เดบิต	เครดิต
32) บัญชีเงินงบประมาณแผ่นดิน งานสนับสนุนฯ-งบบุคลากร (ค่าตอบแทนนอกเหนือฯ)	5,600.00	11,200.00	16,800.00	
33) บัญชีเงินงบประมาณแผ่นดิน -เจ้าหนี้	911,069.00	-	648,840.59	-
34) บัญชีใบสำคัญเงินทรองจ่าย	144,828.71	83,993.01	334,891.80	-
35) บัญชีใบสำคัญเงินกองทุนอเนกประสงค์ทรองจ่าย	-	-	9,000.00	-
36) บัญชีใบสำคัญแผนงานบริการวิชาการทรองจ่าย	-	-	-	-
37) บัญชีลูกหนี้เงินทรองจ่าย	113,623.00	159,308.00	136,482.00	-
38) บัญชีลูกหนี้เงินกองทุนอเนกประสงค์ทรองจ่าย	-	-	-	-
39) บัญชีลูกหนี้เงินอุดหนุน แผนงานบริการวิชาการทรองจ่าย	10,872.00	3,858.00	7,014.00	-
40) บัญชีเงินฝากธนาคาร-ออมทรัพย์	542,715.48	336,129.00	251,862.97	-
41) บัญชีเงินฝากธนาคาร-เงินกองทุนอเนกประสงค์ ฯ	-	-	697,609.21	-
42) บัญชีเงินฝากธนาคาร-คณะทันตแพทยศาสตร์ แผนงานบริการวิชาการ	3,858.00	98,648.00	181,210.00	-
43) บัญชีเงินฝากธนาคาร-กระแสรายวัน	-	-	-	-
44) บัญชีเงินงบประมาณแผ่นดิน-งบอุดหนุน (แผนงานบริการวิชาการ)	87,776.00	-	-	188,224.00
45) บัญชีเงินทรองจ่ายรับจากงานคลัง	-	-	-	500,000.00
46) บัญชี เงินงบประมาณแผ่นดิน-งบดำเนินงาน(ค่าตอบแทนใช้สอยวัสดุ)	779,460.29	795,479.29	30,412.77	-
47) บัญชีเงินงบประมาณแผ่นดิน-บุคลากร(ค่าจ้างชั่วคราว)	1,803,582.00	2,408,902.00	107,944.61	-
48) บัญชีเงินงบประมาณแผ่นดิน-บุคลากร(เงินเดือนและค่าจ้างประจำ)	289,730.00	579,460.00	579,460.00	-
49) บัญชีเงินงบประมาณแผ่นดิน-ค่ารักษาพยาบาล-คนไข้นอก	23,171.00	23,171.00	19,809.00	-
50) บัญชีเงินงบประมาณแผ่นดิน-ค่ารักษาพยาบาล-คนไข้ใน	-	-	-	-
51) บัญชีเงินงบประมาณแผ่นดิน-งบกลาง(ค่าการศึกษาบุตร)	-	-	-	-
52) บัญชีเงินงบประมาณแผ่นดิน-งบอุดหนุน(เงินอุดหนุนทั่วไป:นิสิต)	58,572.40	56,733.00	71,545.03	-
53) บัญชีเงินงบประมาณแผ่นดิน-งบลงทุน(ครุภัณฑ์การศึกษา)	-	-	-	-
54) บัญชีเงินงบประมาณแผ่นดิน-งบลงทุน(ครุภัณฑ์ประกอบอาคาร)	-	-	-	1,572,400.00
55) บัญชีเงินงบประมาณแผ่นดิน-งบอุดหนุนเฉพาะกิจ	-	-	112,470.00	-
(โครงการเร่งรัดผลิตบัณฑิตสาขาวิทยาการคอมพิวเตอร์)				
รวม	17,971,216.17	17,971,216.17	11,427,247.58	11,427,247.58



สรุปรายได้คณะทันตแพทยศาสตร์ ประจำปีงบประมาณ 2548 (ตั้งแต่ 1 ตุลาคม 2547 - 16 มิถุนายน 2548)

ที่	ประเภทรายรับ	เดือน										รวมทั้งสิ้น	หมายเหตุ
		ต.ค. 47	พ.ย. 47	ธ.ค. 47	ม.ค. 48	ก.พ. 48	มี.ค. 48	เม.ย. 48	พ.ค. 48	16 มิ.ย. 48			
1	คลินิกในเวลาราชการ	120,390.00	112,267.00	71,711.00	94,831.00	212,740.00	226,754.00	90,025.00	120,081.00	73,185.00	1,121,984.00		
2	คลินิกนอกเวลาราชการ	36,996.50	54,768.20	41,666.80	84,137.60	57,113.30	100,541.00	53,295.50	89,852.80	40,215.00	558,586.70		
3	30 บาท รักษาทุกโรค	18,056.00	16,565.00	15,220.00	-	33,159.00	-	-	-	7,675.00	90,675.00		
4	ค่าปรับหนังสือห้องสมุด	610.00	670.00	730.00	755.00	1,055.00	615.00	95.00	290.00	-	4,820.00		
5	ค่าปรับผิดสัญญานิติ	-	219,744.52	-	-	-	-	-	-	150,000.00	369,744.52		
	รวม	176,052.50	404,014.72	129,327.80	179,723.60	304,067.30	327,910.00	143,415.50	210,223.80	271,075.00	2,145,810.22		

หมายเหตุ ค่าปรับผิดสัญญาการเป็นนิติ มีจำนวน 2 รายคือ

- นางสาวอลิษา พิเชียรเสถียร
- นางสาวพนิดา ทองโคตร

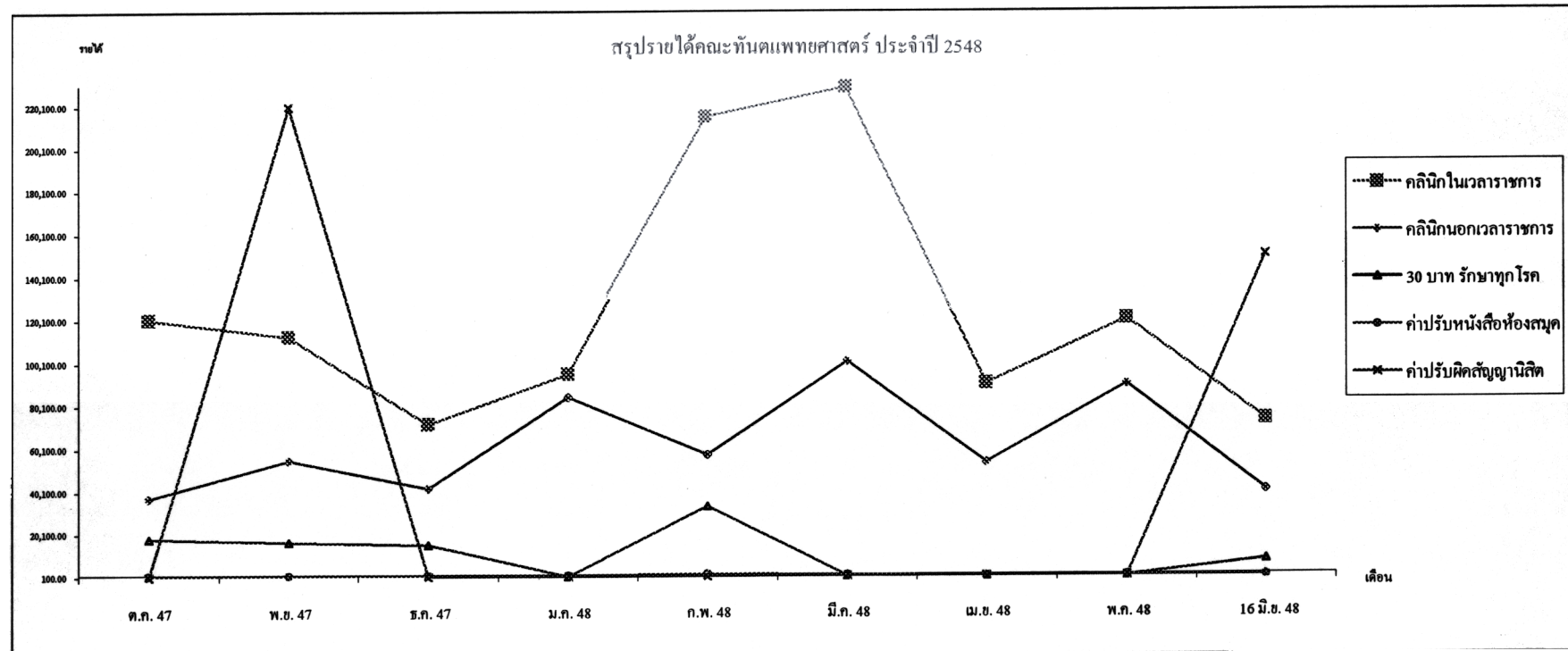

**คณะทันตแพทยศาสตร์**  
**รายงานลูกหนี้เงินทรงจ่าย**  
**ณ วันที่ 22 มิถุนายน พ.ศ. 2548**

ลำดับที่	เลขที่ใบยืม	ชื่อ - สกุล	ประเภทค่าใช้จ่าย	วันที่ยืม	วันครบกำหนด	จำนวนเงิน
1	56/48	นางสาวรสสุคนธ์ นุชสวัสดิ์	เพื่อเป็นค่าใช้จ่ายซื้อวัสดุสำนักงาน	26 เม.ย. 48	13 พ.ค. 48	15,167.00
2	66/48	อ.ทพ.ไพบูลย์ จิตประเสริฐวงศ์	เพื่อเป็นค่าใช้จ่ายกิจกรรมปฐมนิเทศนิสิตใหม่	25 พ.ค.48	3 มิ.ย. 48	3,870.00
3	67/48	อ.ทพ.วัชรพล เจริญศิลป์	เพื่อเป็นค่าใช้จ่ายดำเนิน โครงการอบรมเชิงปฏิบัติการ เรื่องการควบคุมการ เผยแพร่งกระจายเชื้อโรค	26 พ.ค. 48	31 พ.ค. 48	2,158.00
4	69/48	นางสาวกุศลิน ถมอรรัตน์	เพื่อเป็นค่าสอนอาจารย์พิเศษ	7 มิ.ย. 48	23 มิ.ย. 48	2,700.00
5	70/48	นางสาวขวัญใจ กลิ่นทับ	เพื่อเป็นค่าต่อสัญญากรรมธรรม์ประกันภัยและพระราชบัญญัติคุ้มครองบุคคลที่ 3	17 มิ.ย. 48	24 มิ.ย. 48	28,945.00
6	71/48	นางสุกัญญา ผนึกทอง	เพื่อเป็นค่าเดินทางอาจารย์พิเศษ	17 มิ.ย. 48	24 มิ.ย. 48	3,500.00
7	72/48	นางสุกัญญา ผนึกทอง	เพื่อเป็นค่าสอนอาจารย์พิเศษ	17 มิ.ย. 48	24 มิ.ย. 48	1,200.00
8	73/48	อ.ทพ.ไพโรจน์ ศรีอรุณ	เพื่อเป็นค่าเดินทางอาจารย์พิเศษ	17 มิ.ย. 48	4 ก.ค. 48	3,230.00
9	74/48	อ.ทพ.ไพโรจน์ ศรีอรุณ	เพื่อเป็นค่าสอนอาจารย์พิเศษ	17 มิ.ย. 48	4 ก.ค. 48	1,800.00
10	75/48	นางสาวสมจิต จันตุม	เพื่อเป็นค่าสอนและค่าเดินทางอาจารย์พิเศษ	17 มิ.ย. 48	5 ก.ค. 48	5,000.00
11	76/48	นางสาวมัทนา พุ่มชม	เพื่อเป็นค่าวัสดุโครงการทันตกรรมเคลื่อนที่	22 มิ.ย. 48	30 มิ.ย. 48	2,000.00
					รวม	69,570.00



**คณะทันตแพทยศาสตร์**  
**รายงานลูกหนี้เงินทรงจ่าย**  
**ประจำเดือนพฤษภาคม พ.ศ. 2548**

ลำดับที่	เลขที่ใบยืม	ชื่อ - สกุล	ประเภทค่าใช้จ่าย	วันที่ยืม	วันครบกำหนด	จำนวนเงิน
1	11/48	อ.ทญ.จุฑารัตน์ จิมเรือง	เพื่อเป็นค่าใช้จ่ายในการเดินทางไปราชการ ณ วัดย่านยาว อ.ตะกั่วป่า จ.พังงา	7 ม.ค. 48	23 ม.ค. 48	1,990.00
2	12/48	อ.ทพ.ภัทรพล สำเนียง	เพื่อเป็นค่าใช้จ่ายในการเดินทางไปราชการ ณ วัดย่านยาว อ.ตะกั่วป่า จ.พังงา	7 ม.ค. 48	23 ม.ค. 48	3,084.00
3	15/48	อ.ทญ.ลลิตกร ศุภอักษิ	เพื่อเป็นค่าใช้จ่ายในการเดินทางไปราชการ ณ วัดย่านยาว อ.ตะกั่วป่า จ.พังงา	12 ม.ค.48	25 ม.ค. 48	4,668.00
4	39/48	ศส.ทญ.ดร.วิสาขะ ลิ้มวงษ์	เพื่อเป็นค่าใช้จ่ายเข้าร่วมสัมมนาวิชาการและจัดนิทรรศการการศึกษาไทย	4 มี.ค. 48	26 มี.ค.48	28,500.00
5	48/48	ศส.ทญ.ดร.วิสาขะ ลิ้มวงษ์	เพื่อเป็นค่าใช้จ่ายในการร่วมสัมมนาวิชาการและจัดนิทรรศการการศึกษาไทย	31 มี.ค. 48	เม.ย. 48	12,400.00
			ณ นครคุนหมิง สาธารณรัฐประชาชนจีน			
6	56/48	นางสาวรสสุคนธ์ นุชสวัสดิ์	เพื่อเป็นค่าใช้จ่ายซื้อวัสดุสำนักงาน	26 เม.ย. 48	13 พ.ค. 48	15,167.00
7	59/48	นางสาวพัชรินทร์ เชื้อสะอาด	เพื่อเป็นค่าใช้จ่ายต่อสัญญากรรมธรรม์รถยนต์ (ตู้) นข 504 พล	4 พ.ค.48	20 พ.ค.48	17,773.00
8	62/48	อ.ทญ.สดไส วิโรจนศักดิ์	เพื่อเป็นค่าใช้จ่ายเข้าร่วมโครงการสัมมนาวิชาการและจัดนิทรรศการการศึกษาไทย	10 พ.ค.48	31 พ.ค.48	30,000.00
9	65/48	นางสาวสมจิต จันตุม	เพื่อเป็นค่าสอนและค่าเดินทางอาจารย์พิเศษ	24 พ.ค.48	6 มิ.ย. 48	7,000.00
10	66/48	อ.ทพ.ไพบุลย์ จิตประเสริฐวงศ์	เพื่อเป็นค่าใช้จ่ายกิจกรรมปฐมนิเทศนิสิตใหม่	25 พ.ค.48	3 มิ.ย. 48	5,000.00
11	67/48	อ.ทพ.วัชรพล เจริญศิลป์	เพื่อเป็นค่าใช้จ่ายดำเนินโครงการอบรมเชิงปฏิบัติการ เรื่องการควบคุมการ	26 พ.ค. 48	31 พ.ค. 48	10,000.00
			เผยแพร่งกระจายเชื้อโรค			
12	68/48	นางสาวทัศนพร กนกพารา	เพื่อเป็นค่าใช้จ่ายค่าสอนอาจารย์พิเศษ	31 พ.ค. 48	3 มิ.ย. 48	900.00
					รวม	136,482.00



สรุปการใช้จ่ายเงินงบประมาณรายได้ ประจำปีงบประมาณ 2548

ระหว่างวันที่ 1 ตุลาคม 2547 - 22 มิถุนายน 2548

ลำดับ ที่	รายการ	งบประมาณที่ได้รับจัดสรร					งบประมาณที่ใช้ไป						
		จัดสรรต้นปี	บวกสำรอง 20%	บวกรับโอน ภายในคณะ	หัก โอนไป ภายในคณะ	สุทธิ	โอนไป หน่วยงานอื่น	ต.ค. 47	พ.ย. 47	ธ.ค. 47	ม.ค. 48	ก.พ. 48	มี.ค. 48
1	หมวดค่าตอบแทนใช้สอยและวัสดุ	2,151,880.00	950,000.00	312,551.90	-	3,414,431.90	10,455.00	333,954.00	425,395.75	385,759.50	348,725.35	391,319.14	526,559.50
2	หมวดค่าจ้างชั่วคราว	560,020.00	-	-	-	560,020.00	-	64,870.00	45,010.00	45,010.00	45,010.00	45,010.00	90,020.00
3	หมวดค่าสาธารณูปโภค	335,900.00	-	-	-	335,900.00	316,700.00	1,568.12	-	3,136.00	150.00	-	300.00
4	หมวดอุดหนุนทั่วไป	772,600.00	-	15,000.00	386,091.90	401,508.10	-	-	74,300.00	-	9,400.00	-	30,000.00
5	กองทุนวิจัย-อุดหนุนทั่วไป	296,000.00	-	-	-	296,000.00	-	-	-	-	-	28,676.00	-
6	กองทุนสินทรัพย์ถาวร-ครุภัณฑ์	46,900.00	-	-	-	46,900.00	-	-	-	-	-	-	-
7	กองทุนกิจการนิสิต-อุดหนุนทั่วไป	48,000.00	-	-	-	48,000.00	-	-	-	-	-	-	-
8	เงินรับฝาก- โครงการผลิตแพทย์เพิ่มฯ ปี 2548	200,000.00	-	-	-	200,000.00	-	-	-	-	-	-	-
<b>รวมทั้งสิ้น</b>		<b>4,411,300.00</b>	<b>950,000.00</b>	<b>327,551.90</b>	<b>386,091.90</b>	<b>5,302,760.00</b>	<b>327,155.00</b>	<b>400,392.12</b>	<b>544,705.75</b>	<b>433,905.50</b>	<b>403,285.35</b>	<b>465,005.14</b>	<b>646,879.50</b>

ลำดับ ที่	รายการ	ใช้ไป ยกมา	งบประมาณที่ใช้ไป					รวมใช้ไป ทั้งสิ้น	คงเหลือ		
			เม.ย. 48	พ.ค. 48	22 มิ.ย.48	ก.ค. 48	ส.ค. 48			ก.ย. 48	
1	หมวดค่าตอบแทนใช้สอยและวัสดุ	2,422,168.24	362,945.92	403,132.19	407,231.29	-	-	-	3,595,477.64	-	181,045.74
2	หมวดค่าจ้างชั่วคราว	334,930.00	45,010.00	45,010.00	-	-	-	-	424,950.00	-	135,070.00
3	หมวดค่าสาธารณูปโภค	321,854.12	-	300.00	-	-	-	-	322,154.12	-	13,745.88
4	หมวดอุดหนุนทั่วไป	113,700.00	127,465.10	-	118,055.70	-	-	-	359,220.80	-	42,287.30
5	กองทุนวิจัย-อุดหนุนทั่วไป	28,676.00	-	10,000.00	-	-	-	-	38,676.00	-	257,324.00
6	กองทุนสินทรัพย์ถาวร-ครุภัณฑ์	-	-	46,890.00	-	-	-	-	46,890.00	-	10.00
7	กองทุนกิจการนิสิต-อุดหนุนทั่วไป	-	-	-	-	-	-	-	-	-	48,000.00
8	เงินรับฝาก- โครงการผลิตแพทย์เพิ่มฯ ปี 2548	-	-	100,000.00	-	-	-	-	100,000.00	-	100,000.00
<b>รวมทั้งสิ้น</b>		<b>3,221,328.36</b>	<b>535,421.02</b>	<b>605,332.19</b>	<b>525,286.99</b>	<b>-</b>	<b>-</b>	<b>-</b>	<b>4,887,368.56</b>	<b>-</b>	<b>415,391.44</b>

\*\*\*หมายเหตุ ยอดเงินติดลบ 1  
รออนุมัติเงินยืมมหาวิทยาลัย



สรุปค่าใช้จ่ายโครงการตามแผนปฏิบัติการ ประจำปี 2547

ที่	รหัส	ชื่อโครงการ	ระยะเวลา ดำเนินการ	จำนวนเงิน							การเบิกจ่าย						
				ประเภทงบประมาณที่ได้รับอนุมัติ							ประเภทงบประมาณที่ได้เบิกจ่าย						
				งปม.	รายได้	กิจกรรมนิต	กองทุนสำรอง	ท.พระราชทาน	เงินรับฝากฯ	รวม	งปม.	รายได้	กิจกรรมนิต	กองทุนสำรอง	ท.พระราชทาน	เงินรับฝากฯ	รวม
1	ทพ.0101	โครงการสัมมนาบุคลากร เรื่อง แนวทางพัฒนางานสำนักงาน	12 พ.ค.47	15,000.00						15,000.00		-				-	
2	ทพ.0102	โครงการวันสถาปนาคณะทันตแพทยศาสตร์ มหาวิทยาลัยขอนแก่น	ไม่ได้ดำเนินโครงการ	30,000.00						30,000.00						-	
3	ทพ.0103	โครงการจัดหาชุดปฏิบัติงาน	ม.ค.47	44,000.00						44,000.00	43,840.00					43,840.00	
4	ทพ.0104	โครงการสัมมนาบุคลากร เรื่อง ฝ่ายบุคคลและงบประมาณ	28-30 พ.ค.47	320,000.00						320,000.00		237,027.00				237,027.00	
5	ทพ.0201	โครงการนิทรรศการวันวิทยาศาสตร์	ไม่ได้ดำเนินโครงการ	10,000.00						10,000.00						-	
6	ทพ.0202	โครงการประเมินและตรวจสอบการประกันคุณภาพของ หน่วยงานย่อย	มิ.ย.-ส.ค.	30,000.00						30,000.00						-	
7	ทพ.0203	โครงการประกันคุณภาพการศึกษากายใน (รอบ 4)	มิ.ย.-ส.ค.	35,000.00						35,000.00		31,573.00				31,573.00	
8	ทพ.0204	โครงการอบรมและสัมมนาบุคลากรเพื่อความเข้าใจในงาน ประกันคุณภาพ	30 มิ.ย.- 1 ก.ค.47	25,000.00						25,000.00	3,450.00					3,450.00	
9	ทพ.0205	โครงการประชุมวิชาการนานาชาติ The 5 Asia Congress of Oral and Maxillo - Facial Radiology	1 ธ.ค.- 30 ก.ย.47	100,000.00						100,000.00	100,000.00					100,000.00	
10	ทพ.0206	โครงการปรับปรุงหลักสูตรทันตแพทยศาสตร์บัณฑิต พ.ศ.2545	มี.ค.47	11,155.00						11,155.00	10,175.00					10,175.00	
11	ทพ.0207	โครงการวิเคราะห์และประเมินหลักสูตรประกาศนียบัตรผู้ช่วย ทันตแพทย์ พ.ศ.254	ก.พ.-ส.ค.47	880.00						880.00	140.00	39.00				179.00	
12	ทพ.0208	โครงการอบรมเทคนิคการถ่ายทอดความรู้และจิตวิทยาในการสอน	13 พ.ค.47	20,000.00						20,000.00	7,200.00					7,200.00	
13	ทพ.0209	โครงการสัมมนาทันตแพทยศาสตร์ศึกษา	11 ส.ค.47	18,000.00						18,000.00	10,890.00					10,890.00	
14	ทพ.0210	โครงการศึกษาปฏิบัติงานของนิสิตคณะทันตแพทยศาสตร์ ที่ทำสัญญารับราชการ	7 มิ.ย.47 - 16 ก.ค.47	938,000.00						938,000.00	938,000.00					938,000.00	
15	ทพ.0211	โครงการเสนอผลการปฏิบัติงานของนิสิต คณะทันตแพทยศาสตร์ที่ทำสัญญารับราชการ	24 ส.ค.47	110,000.00						110,000.00	53,080.00					53,080.00	
16	ทพ.0212	โครงการศึกษาปฏิบัติงานของนิสิตคณะทันตแพทยศาสตร์ใน โรงพยาบาลพุทธชินราช	1 -24 ส.ค.47	40,000.00						40,000.00	33,100.00					33,100.00	
17	ทพ.0213	โครงการประเมินการสอนของอาจารย์โดยนิสิต	ก.ย.47	5,000.00						5,000.00						-	

สรุปค่าใช้จ่ายโครงการตามแผนปฏิบัติการ ประจำปี 2547

ที่	รหัส	ชื่อโครงการ	ระยะเวลา ดำเนินการ	จำนวนเงิน							การเบิกจ่าย							
				ประเภทงบประมาณที่ได้รับอนุมัติ							ประเภทงบประมาณที่ได้เบิกจ่าย							
				งปม.	รายได้	กิจกรรมนิต	กองทุนสำรอง	ท.พระราชทาน	เงินรับฝาก	รวม	งปม.	รายได้	กิจกรรมนิต	กองทุนสำรอง	ท.พระราชทาน	เงินรับฝาก	รวม	
18	ทพ.0214	โครงการประเมินประสิทธิภาพบัณฑิต	พ.ค.-ก.ย.47	2,500.00	210.00						2,710.00		210.00					210.00
19	ทพ.0215	โครงการประเมินประสิทธิภาพผู้สำเร็จหลักสูตรประกาศนียบัตร ผู้ช่วยทันตแพทย์ พ.ศ.2545	พ.ค.-ก.ย.47	1,000.00	80.00						1,080.00	140.00	75.00					215.00
20	ทพ.0216	โครงการจัดหาหนังสือห้องสมุด	พ.ค.47	500,000.00							500,000.00	281,517.00						281,517.00
21	ทพ.0217	โครงการแสดงนิทรรศการ โครงการวิจัยของนิต คณะทันตแพทยศาสตร์	ก.พ.47	10,000.00							10,000.00	5,750.00						5,750.00
22	ทพ.0218	โครงการเสนอผลงานวิจัยนิต	3 มี.ค.47	7,000.00							7,000.00							-
23	ทพ.0219	โครงการความก้าวหน้าทางชีววัสดุ	6-10 ต.ค.47	47,310.00							47,310.00	43,660.00						43,660.00
24	ทพ.0301	โครงการประชุมนิตนิตใหม่	31 พ.ค.47	10,000.00							10,000.00		3,571.00					3,571.00
25	ทพ.0302	โครงการเสริมสร้างศักยภาพนิต	26 ม.ค.47	6,500.00							6,500.00		2,620.00					2,620.00
26	ทพ.0303	โครงการสายสัมพันธ์ทันตแพทย์	29 มี.ย.47	5,000.00							5,000.00		1,960.00					1,960.00
27	ทพ.0304	โครงการค่ายทันตอาสา	28-29 ก.พ.47	8,000.00		5,000.00					13,000.00	5,500.00		5,000.00				10,500.00
28	ทพ.0305	โครงการส่งเสริมวิชาการของนิต	24-25 เม.ย.47	3,500.00							3,500.00	3,500.00						3,500.00
29	ทพ.0306	โครงการ Dent Camp	20-21 พ.ค.47		6,000.00	4,800.00					10,800.00		-	4,800.00				4,800.00
30	ทพ.0307	โครงการกีฬาคณะ	8 ม.ค.47	-	10,000.00	2,248.00					12,248.00		1,367.00	2,248.00				3,615.00
31	ทพ.0308	โครงการรดน้ำขอพรเนื่องในประเพณีสงกรานต์	5 เม.ย.47	-	1,000.00						1,000.00							-
32	ทพ.0309	โครงการพัฒนาทักษะทางดนตรี	พ.ค.-มี.ย.	-	4,000.00	1,000.00					5,000.00			1,000.00				1,000.00
33	ทพ.0310	โครงการวันกินคู่เหย้า	ค.ค.46-พ.ย.46	-		3,000.00					3,000.00			3,000.00				3,000.00
34	ทพ.0311	โครงการกีฬาสองเขี้ยวสัมพันธ์	1-2 พ.ย.46	-	50,000.00						50,000.00		50,000.00					50,000.00
35	ทพ.0312	โครงการนิตคุณธรรม	28 มี.ค.47	5,500.00							5,500.00	1,332.00						1,332.00
36	ทพ.0313	โครงการนิตดีเด่น	28 มี.ค.47	5,500.00							5,500.00	1,760.00						1,760.00
37	ทพ.0401	โครงการอบรมเชิงปฏิบัติการเรื่อง การกู้ฟื้นคืนชีพ (Cardiopulmonary resuscitation)	19พ.ค.47	25,000.00							25,000.00	6,440.00						6,440.00
38	ทพ.0402	โครงการหน่วยทันตกรรมพระราชทานฯ จังหวัดภาคเหนือ	ก.พ.-พ.ค.47	300,000.00			200,000.00				500,000.00			109,712.00				109,712.00

สรุปค่าใช้จ่ายโครงการตามแผนปฏิบัติการ ประจำปี 2547

ที่	รหัส	ชื่อโครงการ	ระยะเวลา ดำเนินการ	จำนวนเงิน						การเบิกจ่าย							
				ประเภทงบประมาณที่ได้รับอนุมัติ						ประเภทงบประมาณที่ได้เบิกจ่าย							
				งปม.	รายได้	กิจการนิสิต	กองทุนสำรอง	ท.พระราชทาน	เงินรับฝากฯ	รวม	งปม.	รายได้	กิจการนิสิต	กองทุนสำรอง	ท.พระราชทาน	เงินรับฝากฯ	รวม
39	ทพ.0403	โครงการวันทันตสาธารณสุข	21 ต.ค.47					100,000.00		100,000.00				8,965.00		8,965.00	
40	ทพ.0501	โครงการส่งบั้งพุดสวรรค์ 2	26-27 มี.ค.47	180,000.00						180,000.00	106,325.00	8,849.00				115,174.00	
41	ทพ.0502	โครงการป้องกัน - ส่งเสริมทันตสุขภาพ	ไม่ได้ดำเนินการ							-						-	
42	ทพ.0503	โครงการเสริมประสิทธิภาพวิชาการของคณาจารย์ฯ	7-26 เม.ย.47		180,000.00				400,000.00	580,000.00		84,000.00			255,300.22	339,300.22	
43	ทพ.0504	โครงการศูนย์ข้อมูลวิชาการทันตแพทยศาสตร์			300,000.00					300,000.00		170,660.00				170,660.00	
44	ทพ.0505	โครงการสมุดประวัติทันตนิเวศ	ไม่ได้ดำเนินการ	50,000.00						50,000.00						-	
45	ทพ.0506	โครงการติดต่อมหาวิทยาลัยต่างประเทศ	7-26 เม.ย.47		302,000.00				665,000.00	967,000.00		147,830.00			399,763.93	547,593.93	
46	ทพ.0507	โครงการสวนสุขภาพ	ค.ค.46-ก.ย.47	150,000.00						150,000.00	79,107.00					79,107.00	
47	ทพ.0508	โครงการประชาสัมพันธ์คณะทันตแพทยศาสตร์	10-16 ต.ค.47	15,000.00						15,000.00	15,000.00					15,000.00	
48	ทพ.0601	การประชุมเชิงปฏิบัติการเรื่อง "เทคนิคการวิจัยทางพันธุศาสตร์"	20,22ค.ค.47	18,000.00						18,000.00	18,000.00					18,000.00	
49	ทพ.0602	โครงการการประชุมเชิงปฏิบัติการเรื่อง	21 พ.ค.47	30,000.00						30,000.00	29,465.10					29,465.10	
		การเตรียมเนื้อเยื่อจากสัตว์ทดลอง								-						-	
50	ทพ.0603	โครงการประชุมเชิงปฏิบัติการเรื่อง เทคนิคการเชื่อมเนื้อเยื่อและ	9 เม.ย.47	30,000.00						30,000.00	24,500.00					24,500.00	
		การใช้กล้องจุลทรรศน์								-						-	
51	ทพ.0604	โครงการอบรมเชิงปฏิบัติการเรื่อง เทคนิคการทำให้ปลอดเชื้อในห้อง	17 ต.ค.47	50,000.00						50,000.00	750.00					750.00	
		ปฏิบัติการ (Contamination Control)								-						-	
52	ทพ.0605	โครงการประชุมสัมมนาเรื่อง ทิศทางการวิจัยสาขาทันตแพทยศาสตร์	1-2 มี.ค.47	47,490.00	5,920.00					53,410.00	33,610.00	5,920.00				39,530.00	
53	ทพ.0606	โครงการประชุมเชิงปฏิบัติการเรื่อง การเขียนโครงการวิจัย	14 พ.ค.47	25,000.00						25,000.00	13,978.00	400.00				14,378.00	
54	ทพ.0607	โครงการประชุมเชิงปฏิบัติการเรื่อง การเขียนต้นฉบับงานวิจัยเพื่อการตีพิมพ์	20 พ.ค.47	9,400.00						9,400.00	6,700.00					6,700.00	
55	ทพ.0608	โครงการประชุมเชิงปฏิบัติการเรื่อง การเลือกใช้สถิติและการ	13-14 ก.ค.47	30,000.00						30,000.00	8,400.00	17,040.00				25,440.00	
		ผลในงานวิจัยทางทันตแพทยศาสตร์								-						-	
		รวมทั้งสิ้น		3,323,735.00	859,210.00	16,048.00	200,000.00	100,000.00	1,065,000.00	5,563,993.00	1,885,309.10	763,141.00	16,048.00	109,712.00	8,965.00	655,064.15	3,438,239.25

\*\*\*หมายเหตุ

1. งปม. หมายถึง เงินงบประมาณแผ่นดิน
1. งปม. หมายถึง เงินงบประมาณแผ่นดิน
2. รายได้ หมายถึง เงินนอกงบประมาณแผ่นดิน (เงินรายได้คณะฯ)
3. กิจการนิสิต หมายถึง เงินนอกงบประมาณแผ่นดิน กองทุนกิจการนิสิต
4. กองทุนสำรอง หมายถึง เงินนอกงบประมาณแผ่นดิน
5. ท.พระราชทาน หมายถึง เงินนอกงบประมาณแผ่นดิน เงินต้นครุฑพระราชทาน
6. เงินรับฝากฯ หมายถึง เงินนอกงบประมาณแผ่นดิน เงินรับฝากตามโครงการที่มีการนำฝากกับมหาวิทยาลัย



### บันทึกข้อความ

ส่วนราชการ คณะทันตแพทยศาสตร์ มหาวิทยาลัยธรรมศาสตร์ โทรศัทพ์ภายใน ๖๐๐๘-๕  
 ที่ ศธ ๐๕๒๖.๑๑.๐๑(๒)/ ๐๒๒๐ วันที่ ๑๗ มิถุนายน ๒๕๕๘  
 เรื่อง การรายงานวัสดุคงเหลือประจำเดือนพฤษภาคม ๒๕๕๘

เรียน ผู้อำนวยการกองคลัง

ตามที่งานพัสดุ ๒ ได้ขอให้งานพัสดุคณะทันตแพทยศาสตร์ รายงานวัสดุคงเหลือให้กองคลังทราบ เพื่อดำเนินการเบิกจ่ายวัสดุ นั้น

ในการนี้ เจ้าหน้าที่พัสดุคณะฯ ได้ดำเนินการตรวจสอบวัสดุและทำรายงานวัสดุคงเหลือประจำเดือนพฤษภาคม ๒๕๕๘ แล้วจึงเอกสารที่แนบมาพร้อมนี้

(ผู้ช่วยศาสตราจารย์ทันตแพทย์หญิง ดร.วิสาขะ ลิ้มวงศ์)  
 ถนนปศุคณะทันตแพทยศาสตร์

