

# ACTION PLAN

แผนปฏิบัติการ 2555

คณะทันตแพทยศาสตร์  
มหาวิทยาลัยขอนแก่น



## สารบัญ

|  | หน้า |
|--|------|
| <b>บทที่ 1 ส่วนนำ</b>                                |      |
| ชื่อหน่วยงาน .....                                   | 1    |
| ที่ตั้ง.....   | 1    |
| ประวัติความเป็นมา.....                               | 1    |
| ปรัชญา ปณิธาน วิสัยทัศน์ พันธกิจ และเป้าประสงค์..... | 1    |
| ภารกิจ.....  | 2    |
| นโยบาย และวัตถุประสงค์.....                          | 3    |
| โครงสร้างการบริหาร.....                              | 6    |
| แผนพัฒนาวิชาการ.....                                 | 8    |
| <b>บทที่ 2 แผนปฏิบัติการ ประจำปี 2555</b>            |      |
| ฝ่ายบริหาร.....                                      | 11   |
| ฝ่ายวิชาการ.....                                     | 22   |
| หน่วยกิจการนิสิต.....                                | 52   |
| โรงพยาบาลทันตกรรม.....                               | 101  |
| สำนักงานคณบดี.....                                   | 129  |
| ฝ่ายวางแผนพัฒนาและประกันคุณภาพการศึกษา.....          | 133  |
| ฝ่ายวิจัย.....                                       | 176  |
| ภาควิชาชีววิทยาช่องปาก.....                          | 196  |
| ภาควิชาทันตกรรมบูรณะ.....                            | 204  |
| ภาควิชาทันตกรรมป้องกัน.....                          | 214  |
| ภาควิชาศัลยศาสตร์ช่องปาก.....                        | 224  |
| ภาควิชาทันตกรรมวินิจฉัย.....                         | 232  |
| <b>บทที่ 3</b>                                       |      |
| แผนการใช้งบประมาณประจำปี 2555.....                   | 244  |
| <b>บทที่ 4</b>                                       |      |
| การติดตามประเมินผลแผนปฏิบัติการประจำปี 2555.....     | 265  |

บทที่ 1

บทนำ

# บทที่ 1

## ส่วนนำ

### 1.1 ชื่อหน่วยงาน

คณะทันตแพทยศาสตร์ มหาวิทยาลัยนเรศวร

### 1.2 ที่ตั้ง

คณะทันตแพทยศาสตร์ มหาวิทยาลัยนเรศวร (Faculty of Dentistry)

ถนนพิษณุโลก - นครสวรรค์ ตำบลท่าโพธิ์ อำเภอเมือง จังหวัดพิษณุโลก 65000

โทรศัพท์ 0 - 5596 - 6061 ถึง 3 โทรสาร 0 - 5596 - 6053

Web site: <http://www.dent.nu.ac.th>

### 1.3 ประวัติความเป็นมาโดยย่อ

คณะทันตแพทยศาสตร์ มหาวิทยาลัยนเรศวร ได้เริ่มจัดตั้งเมื่อเดือนตุลาคม พ.ศ. 2538 โดยในระยะแรกยังคงเป็นโครงการจัดตั้งคณะทันตแพทยศาสตร์ ในปีการศึกษา 2540 โครงการจัดตั้งคณะทันตแพทยศาสตร์ ได้เริ่มรับนิสิตระดับปริญญาตรีรุ่นแรก จำนวน 30 คน และต่อเนืองมาจนถึงปีการศึกษา 2554 ได้รับนิสิตระดับปริญญาตรีเพิ่มเป็น 85 คนต่อปี และมีนิสิตเข้าศึกษาในระดับปริญญาโท จำนวน 2 คน

โครงการจัดตั้งคณะทันตแพทยศาสตร์ได้รับอนุมัติจากสภามหาวิทยาลัยนเรศวรให้มีสถานภาพเป็นคณะทันตแพทยศาสตร์ เมื่อวันที่ 19 สิงหาคม 2543 และในเดือนพฤศจิกายน 2546 ได้มีสถานที่ตั้งถาวรของคณะฯ คือ อาคารคณะทันตแพทยศาสตร์ ซึ่งเป็นอาคาร 3 หลัง ที่มีทางเดินเชื่อมต่อกัน ประกอบด้วยอาคารบริหาร คณะทันตแพทยศาสตร์ (NU 01) อาคารปฏิบัติการ (NU 02) และอาคารปฏิบัติการพื้นฐาน (NU 03)

### 1.4 ปรัชญา ปณิธาน วิสัยทัศน์ พันธกิจ และเป้าประสงค์

#### ปรัชญา

คณะทันตแพทยศาสตร์ มุ่งเน้นการผลิตทันตแพทย์ที่มีความรู้ ความสามารถทางทันตกรรม ทั้งด้านส่งเสริมสุขภาพ ป้องกันโรค รักษาพยาบาล พัฒนาสุขภาพชีวิต โดยเป็นผู้มีคุณธรรม จริยธรรม เป็นแบบอย่างที่ดีงามในการดำรงชีวิตและเป็นสถาบันการศึกษาที่มุ่งพัฒนาความรู้ และส่งเสริมทำนุบำรุงศิลปวัฒนธรรมไทย

#### ปณิธาน

บริหารยอด วิชาการเยี่ยม วิจัยทันยุค บริการทั่วถึง ทำนุบำรุงศิลปวัฒนธรรม

#### วิสัยทัศน์

คณะทันตแพทยศาสตร์มุ่งสู่ความเป็นเลิศทางด้านวิชาการ ด้านการวิจัย และการบริการสู่สังคมบนพื้นฐานของคุณธรรม จริยธรรมและจรรยาบรรณวิชาชีพ และส่งเสริมทำนุบำรุงศิลปวัฒนธรรมไทย

## พันธกิจ

1. จัดการเรียนการสอนด้วยหลักวิชาการอันเป็นสากล ความก้าวหน้าทางเทคโนโลยี ตลอดจนคุณธรรม จริยธรรม และจรรยาบรรณวิชาชีพ
2. ดำเนินงานวิจัยที่มีคุณภาพเพื่อพัฒนาองค์ความรู้ทางทันตแพทยศาสตร์
3. ให้บริการวิชาการแก่สังคมเพื่อทันตสุขภาพที่ดีของประชาชนในเขตภาคเหนือตอนล่าง
4. ส่งเสริมการอนุรักษ์และทำนุบำรุงศิลปวัฒนธรรมไทย

## เป้าประสงค์

1. ผลิตบัณฑิตที่มีคุณภาพ มีความรู้ด้านงานวิชาการและงานวิจัย
2. ผลิตบัณฑิตที่ยึดมั่นในคุณธรรม จริยธรรม และจรรยาบรรณวิชาชีพ
3. มีหลักสูตรระดับบัณฑิตศึกษาที่ได้มาตรฐานและเป็นที่ยอมรับในระดับชาติ/นานาชาติ
4. มีผลงานวิจัยที่มีคุณภาพ ได้รับการเผยแพร่ และมีการนำไปใช้อย่างเป็นรูปธรรม
5. มีการบริหารจัดการด้านการวิจัยและมีการร่วมมือกับองค์กรภายนอกอย่างมีประสิทธิภาพ
6. เป็นศูนย์กลางการประชาสัมพันธ์ข้อมูลข่าวสารและบริการวิชาการทางทันตกรรมในเขตภาคเหนือตอนล่าง
7. เป็นผู้นำในการให้บริการทางทันตกรรมแก่ประชากรในเขตภาคเหนือตอนล่าง
8. เป็นองค์กรในการส่งเสริมและปฏิบัติในด้านทำนุบำรุงศิลปวัฒนธรรม
9. มีการดำเนินงานที่มีประสิทธิภาพโดยใช้หลักธรรมาภิบาล
10. มีระบบสารสนเทศที่ทันสมัยต่อการบริหารงานทั้งคณะฯ และโรงพยาบาลทันตกรรม

## 1.5 ภารกิจ

### 1. นโยบายและแผนงาน

สนับสนุนการจัดทำแผนดำเนินงานที่มีความชัดเจน ตอบสนองต่อนโยบายของมหาวิทยาลัยนเรศวร และภารกิจหลักของคณะฯ พัฒนาศักยภาพด้านนโยบายและแผนให้แก่ผู้บริหารและคณาจารย์รุ่นใหม่ จัดการประชุมสัมมนา เพื่อระดมความคิดจากทั้งผู้บริหาร และผู้ปฏิบัติงานในการพัฒนานโยบาย แผนกลยุทธ์ และแผนดำเนินงานด้านต่างๆ ของคณะฯ ตลอดจนการนำนโยบายและแผนงานเผยแพร่เพื่อนำไปสู่การปฏิบัติได้อย่างกว้างขวาง ถูกต้องเหมาะสม

### 2. ด้านบริหารและการจัดการ

สนับสนุนให้จัดระบบบริหารของคณะฯ โดยให้แต่ละคน และแต่ละหน่วยมีรายละเอียดภาระงานที่ชัดเจน ให้ความรู้เพิ่มเติมเกี่ยวกับระเบียบการเงินการบัญชี การจัดการศึกษา จัดสัมมนาอาจารย์ ข้าราชการ พนักงาน ลูกจ้างทั้งคณะฯ เพื่อรับทราบพระราชบัญญัติมหาวิทยาลัยนเรศวรและแนวทางการปฏิบัติงานให้เกิดประสิทธิภาพ สนับสนุนการบริหารงานของหน่วยงานย่อย และการมีส่วนร่วมของผู้ปฏิบัติงาน

### 3. ด้านวิชาการ

คณะทันตแพทยศาสตร์จัดการเรียนการสอนให้แก่บัณฑิตในหลักสูตรทันตแพทยศาสตรบัณฑิต สาขาวิชาทันตแพทยศาสตร์ และหลักสูตรประกาศนียบัตรผู้ช่วยทันตแพทย์ โดยเป็นการเรียนการสอนภาคบรรยาย ภาคปฏิบัติการ และการฝึกปฏิบัติงานในคลินิกทันตกรรม โดยควบคู่ไปกับการพัฒนาคุณภาพการศึกษา การประเมินและปรับปรุงหลักสูตร การประเมินและปรับปรุงการเรียนการสอน ตลอดจนการติดตามประเมินคุณภาพของบัณฑิต

นอกจากนี้คณะฯ ยังจัดให้มีการพัฒนาคุณภาพของอาจารย์ โดยจัดทำแผนและกิจกรรมอย่างต่อเนื่อง การส่งเสริมการศึกษาต่อ การดูงานและฝึกอบรมต่างๆทั้งในและต่างประเทศ และคุณภาพการศึกษา

#### 4. ด้านการบริการวิชาการแก่สังคม

คณะทันตแพทยศาสตร์มีปณิธานที่จะดูแลทันตสุขภาพของประชากรภาคเหนือตอนล่าง จึงจัดให้มีการบริการทันตกรรมทั้งในรูปแบบการให้ความรู้ทางทันตสาธารณสุข และการให้บริการรักษาพยาบาล คณะทันตแพทยศาสตร์ได้จัดให้มีการบริการทันตกรรมแก่ประชาชน โดยไม่มีค่าตอบแทนในหลายโอกาส อาทิเช่น

- การออกหน่วยทันตกรรมพระราชทาน มหาวิทยาลัยนเรศวร
- หน่วยทันตกรรมเคลื่อนที่ ร่วมกับหน่วยบริการเคลื่อนที่ของมหาวิทยาลัย
- โครงการเผยแพร่วิชาการสู่สังคม
- โครงการบริการทันตกรรมแก่ผู้ด้อยโอกาสในวาระต่างๆ เช่น วันทันตสาธารณสุข วันมหิดล เป็นต้น

#### 5. ด้านวิจัย

คณะทันตแพทยศาสตร์สนับสนุนให้อาจารย์ทำวิจัย และเตรียมความพร้อมให้นักวิจัยรุ่นใหม่ โดยการจัดอบรมเทคนิคการวิจัยในห้องปฏิบัติการ และการใช้เครื่องมือวิจัยต่างๆ ตลอดจนกระบวนการนำผลงานวิจัยมาตีพิมพ์หรือนำเสนอ จัดเตรียมศักยภาพด้านสถานที่ อุปกรณ์ เครื่องมือของหน่วยวิจัย คณะทันตแพทยศาสตร์ สนับสนุนการไปศึกษาดูงานด้านการวิจัยของคณาจารย์ในต่างประเทศ

นอกจากนี้ยังสนับสนุนการพัฒนานักวิจัยรุ่นเยาว์ โดยให้นิสิตปีที่ 5 และ 6 เรียนรู้การวิจัย สามารถเขียนโครงการวิจัย เก็บข้อมูล วิเคราะห์ วิจัย โดยได้รับทุนสนับสนุนจากคณะฯ เพื่อเตรียมความพร้อมในการออกไปเป็นทันตแพทย์รับใช้สังคม

#### 6. ด้านกิจกรรมพัฒนานิสิต

คณะฯจัดให้มีคณะกรรมการฝ่ายต่างๆด้านกิจการนิสิต และเน้นระบบอาจารย์ที่ปรึกษา เพื่อเป็นที่ปรึกษาและรับผิดชอบในการจัดสวัสดิการ งานทุนการศึกษา การแนะแนวอาชีพและการศึกษาต่อ ตลอดจนดูแลแก้ไขปัญหาต่างๆของนิสิต จัดกิจกรรมมุ่งเน้นในการส่งเสริมคุณธรรม จริยธรรมและบุคลิกภาพ ส่งเสริมศิลปวัฒนธรรม ส่งเสริมวิชาการ การบำเพ็ญประโยชน์และพัฒนาสังคม และด้านส่งเสริมสุขภาพ สนับสนุนการจัดตั้งชมรมตามความถนัดและความสนใจของนิสิต เพื่อเป็นการพักผ่อนจากการเรียน อาทิ ชมรมดนตรีไทย เป็นต้น

#### 7. ด้านทำนุบำรุงศิลปวัฒนธรรม

คณะทันตแพทยศาสตร์มุ่งเน้นให้บุคลากรมีจิตสำนึกในความเป็นผู้มีคุณธรรมและจริยธรรม มีความซาบซึ้งในศิลปวัฒนธรรม ตลอดจนมีการเสริมสร้างวัฒนธรรมและค่านิยมที่พึงประสงค์ให้เกิดขึ้นกับบุคลากร องค์กร และสังคม

#### 8. ด้านการประกันคุณภาพ

สนับสนุนให้มีการปฏิบัติงานในภารกิจต่างๆ ด้วยหลักการประกันคุณภาพ มีการจัดอบรมให้ความรู้และปลูกฝังจิตสำนึกในงานประกันคุณภาพและกิจกรรม 5 ส. อย่างต่อเนื่อง จัดให้มีการประเมินคุณภาพการศึกษาด้วยตนเองของหน่วยงานย่อย (SAR/CAR) และการจัดทำโครงการประกันคุณภาพภายในของคณะฯ โดยเชิญผู้ทรงคุณวุฒิภายในและภายนอกมหาวิทยาลัยมาประเมิน และเริ่มการดำเนินงานด้านมาตรฐานโรงพยาบาล (Hospital Accreditation)

### 1.6 นโยบาย และวัตถุประสงค์

#### 1. นโยบายหลัก

นโยบายของคณะทันตแพทยศาสตร์ มหาวิทยาลัยนเรศวร มุ่งเน้นการตอบสนองต่อนโยบายและทิศทางการพัฒนาของมหาวิทยาลัย นโยบายของกระทรวงศึกษาธิการ (เดิม: ทบวงมหาวิทยาลัย) ทั้งนโยบายตามแผนอุดมศึกษาระยะยาว 15 ปี และแผนพัฒนาการศึกษาระดับอุดมศึกษา รวมทั้งแผนพัฒนาเศรษฐกิจและสังคมแห่งชาติ ซึ่งได้แก่

1. การกระจายโอกาสและการสร้างความเสมอภาค (Equity)

2. การพัฒนาประสิทธิภาพการบริหารอุดมศึกษา (Efficiency)
3. การมุ่งเน้นความเป็นเลิศวิชาการ (Excellency) และการประกันคุณภาพ (Quality Assurance)
4. ความเป็นสากล (Internationalization)
5. การมีส่วนร่วมการจัดการศึกษาภาคเอกชน (Privatization)

ทั้งนี้ได้กำหนดนโยบายของคณะฯ โดยการมีส่วนร่วมของผู้บริหารทุกฝ่ายทุกระดับ ตามภารกิจ และแผนงานหลักของมหาวิทยาลัยนเรศวรดังนี้

## 2. นโยบายด้านการเรียนการสอน

1. พัฒนาระบบการจัดการเรียนการสอนให้มีความคล่องตัว สามารถปรับเปลี่ยนได้
2. สนับสนุนการพัฒนาและปรับปรุงหลักสูตรอย่างต่อเนื่อง ตอบสนองความต้องการของประเทศ และมีมาตรฐานตามเกณฑ์วิชาชีพ
3. สนับสนุนให้มีการพัฒนาศักยภาพของอาจารย์
4. ส่งเสริมการผลิตบัณฑิตที่มีคุณภาพและประสิทธิภาพทั้งด้านความรู้และคุณธรรม จริยธรรม
5. ใช้ระบบฐานข้อมูลนิสิตเพื่อประกอบการเรียนการสอนอย่างมีประสิทธิภาพ
6. จัดหา สนับสนุน และพัฒนาทรัพยากรเพื่อการศึกษาและเทคโนโลยีเพื่อการศึกษาในทุกด้าน เพื่อส่งเสริมการเรียนรู้ของนิสิตอย่างต่อเนื่อง
7. พัฒนาหลักสูตรบัณฑิตศึกษาให้เป็นหลักสูตรนานาชาติ

## 3. นโยบายด้านกิจกรรมพัฒนานิสิต

1. พัฒนานิสิตให้เป็นบัณฑิตที่พึงประสงค์ เป็นผู้มีความพร้อมทั้งด้านวิชาการ วิชาชีพ คุณธรรม จริยธรรม บุคลิกภาพ สุขภาพกายและสุขภาพจิต
2. ส่งเสริมกิจกรรมนิสิตที่เน้นการทำงานร่วมกับผู้อื่น และกิจกรรมที่สร้างสำนึกรับผิดชอบต่อตนเอง สังคม และประเทศชาติ เพื่ออยู่ในสังคมได้อย่างมีความสุข
3. เสริมสร้างศักยภาพระบบการให้คำปรึกษา งานแนะแนวอาชีพ และการศึกษาต่อ

## 4. นโยบายด้านการวิจัย

1. จัดระบบบริหารจัดการงานวิจัย และงานสร้างสรรค์ สอดคล้องกับยุทธศาสตร์ของชาติและมหาวิทยาลัย
2. สนับสนุนให้อาจารย์ นิสิต และบุคลากรทุกระดับ ร่วมทำวิจัย โดยมีโครงการวิจัยเป็นของตนเอง ทั้งเพื่อการเรียนการสอน เพื่อค้นหาความรู้ใหม่ เพื่อแก้ไขปัญหาของชุมชน
3. สนับสนุนการจัดกิจกรรมวิจัยในคณะฯ การประชุมระดับชาติและนานาชาติ เพื่อสร้างวัฒนธรรมการวิจัย
4. สนับสนุนการเผยแพร่งานวิจัยทุกรูปแบบ และการนำผลงานวิจัยไปใช้ประโยชน์
5. จัดหาปัจจัยเกื้อหนุนเพื่อสนับสนุนการวิจัย ได้แก่ ทุนวิจัย/เครื่องมือวิจัยให้เพียงพอ และเหมาะสมกับความต้องการของผู้วิจัย

## 5. นโยบายด้านการบริการทางวิชาการสู่สังคม

1. ให้บริการทางทันตกรรมแก่ประชาชนให้ครอบคลุมในเขตภาคเหนือตอนล่าง
2. เป็นศูนย์กลางบริการวิชาการทางทันตแพทยศาสตร์ และแลกเปลี่ยนเรียนรู้แก่บุคลากรในเขตภาคเหนือตอนล่าง

3. สนับสนุนให้คณาจารย์ และบุคลากรนำปัญหาทางสุขภาพช่องปากของชุมชนและภูมิปัญญาท้องถิ่น มาสู่การทำวิจัย

#### 6. นโยบายด้านการทำนุบำรุงศิลปวัฒนธรรม

1. สนับสนุนบุคลากรทุกระดับ ทั้งอาจารย์ เจ้าหน้าที่ และนิสิต ให้มีส่วนร่วมในกิจกรรมที่มุ่งทำให้เกิด วัฒนธรรมที่ดีขึ้นในองค์กร
2. สนับสนุนกิจกรรมที่มุ่งทำให้เกิดวัฒนธรรมที่ดีขึ้นในองค์กร

#### 7. นโยบายด้านการบริหารและจัดการ

1. เป็นองค์กรที่มีการบริหารจัดการโดยหลักธรรมาภิบาลอย่างแท้จริง
2. ระบบการบริหารต้องมีความคล่องตัว และสามารถปรับเปลี่ยนได้
3. งานด้านบริหารต้องนำนวัตกรรมและเทคโนโลยีใหม่มาใช้
4. โครงสร้างและระบบที่สนับสนุนภารกิจหลัก ต้องมีประสิทธิภาพและคุณภาพ

#### 8. นโยบายด้านการจัดการด้านระบบเทคโนโลยีสารสนเทศ

1. การจัดการด้านระบบเทคโนโลยีสารสนเทศต้องมีความคล่องตัว (Agility) และความยืดหยุ่น (Flexibility)
2. การจัดการด้านระบบเทคโนโลยีสารสนเทศมุ่งเน้นความเป็นเลิศในศักยภาพของเทคโนโลยี โดยคำนึงถึงผู้รับบริการ บนพื้นฐานด้านการใช้งาน (Utilization) และความปลอดภัย (Safety) ของข้อมูล

#### 9. นโยบายด้านการเงินและงบประมาณ

1. มุ่งระดมทรัพยากรการเงินจากแหล่งต่างๆ เพื่อสนับสนุนการดำเนินงานของคณะฯ
2. จัดสรรงบประมาณเพื่อให้การดำเนินงานของคณะฯ เป็นไปได้อย่างมีประสิทธิภาพ
3. ประเมินผลการใช้งบประมาณ เพื่อให้ทราบถึงประสิทธิผลของการดำเนินงาน
4. ตรวจสอบการเงินและงบประมาณอย่างเป็นระบบ เพื่อให้เกิดความโปร่งใสในการดำเนินงาน

#### 10. นโยบายด้านงานประกันคุณภาพการศึกษาและพัฒนาองค์กร

1. ดำเนินงานประกันคุณภาพการศึกษาตามแนวทางของมหาวิทยาลัยนเรศวร เพื่อเป็นกลไกในการ ควบคุมการดำเนินงานต่างๆ ตามภารกิจของคณะฯ ให้เป็นไปอย่างมีประสิทธิภาพ โดยเฉพาะเพื่อให้ได้บัณฑิตที่พึง ประสงค์ และเตรียมรับการตรวจสอบประเมินจากภายนอก
2. เสริมสร้างความรู้ ความเข้าใจเรื่องการประกันคุณภาพการศึกษาให้กับบุคลากรและนิสิต
3. ส่งเสริมและสนับสนุนการดำเนินงานประกันคุณภาพการศึกษา ทั้งบุคลากรและนิสิต เพื่อสร้างความ มั่นใจในคุณภาพของการจัดการศึกษา
4. ส่งเสริมให้บุคลากรมีความรู้ในการจัดการความรู้ มีการแลกเปลี่ยนเรียนรู้ในหน่วยงาน และสามารถ พัฒนางานประจำเป็นงานวิจัย

### **1.7 โครงสร้างการบริหาร**

โครงการจัดตั้งคณะทันตแพทยศาสตร์ได้เปลี่ยนเป็นคณะทันตแพทยศาสตร์ โดยมติสภามหาวิทยาลัยนเรศวร เดือนสิงหาคม 2543 และคณะได้มีการปรับโครงสร้างการบริหาร โดยได้รับมติเห็นชอบการปรับโครงสร้างของคณะทันต แพทยศาสตร์ จากสภามหาวิทยาลัยนเรศวร ดังแผนภูมิต่อไปนี้



# คณะทันตแพทยศาสตร์ มหาวิทยาลัยนเรศวร

## การแบ่งงานภายในคณะฯ

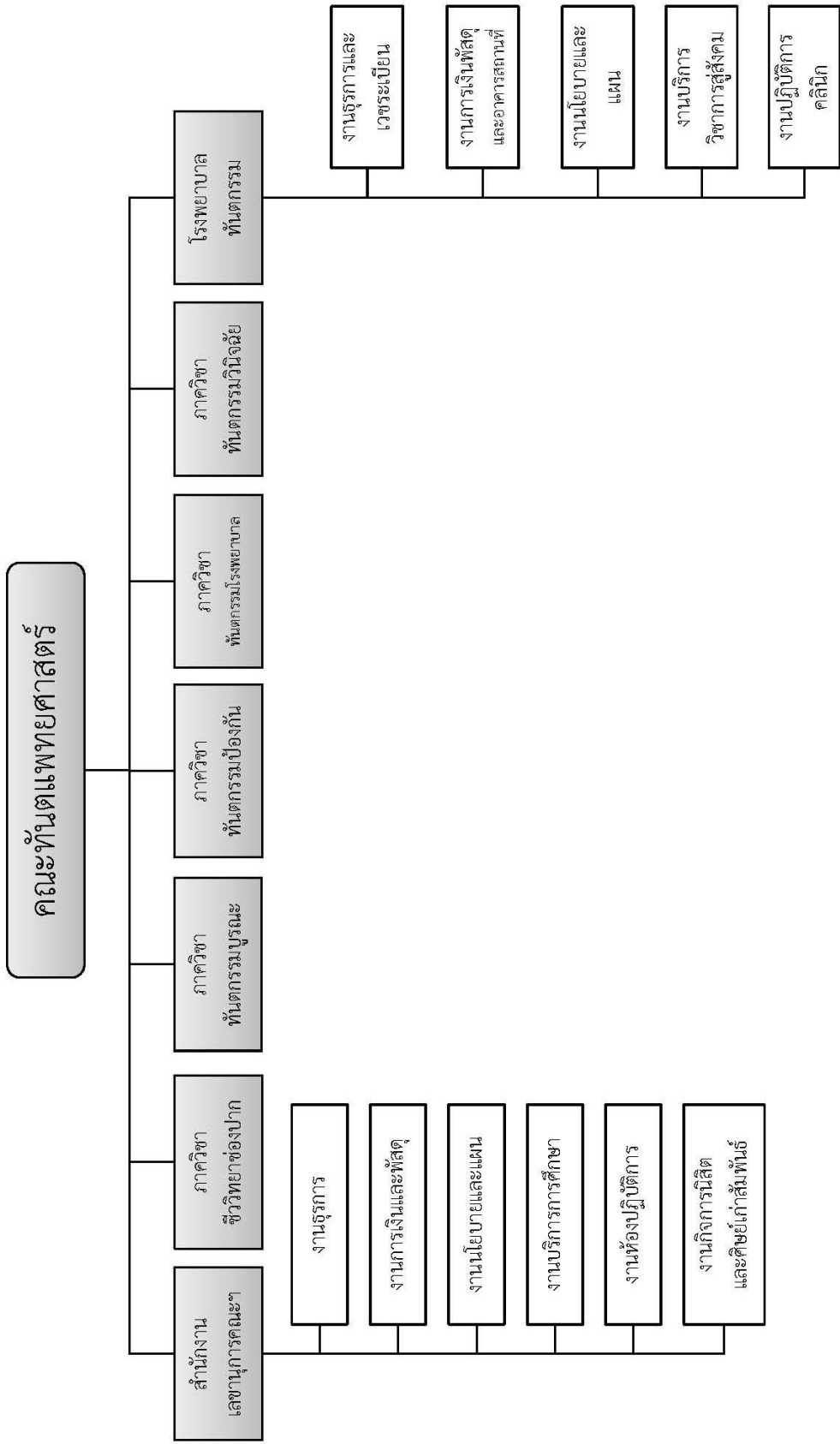

# คณะทันตแพทยศาสตร์ มหาวิทยาลัยนเรศวร

## แผนภูมิโครงสร้างการบังคับบัญชาภายในคณะทันตแพทยศาสตร์

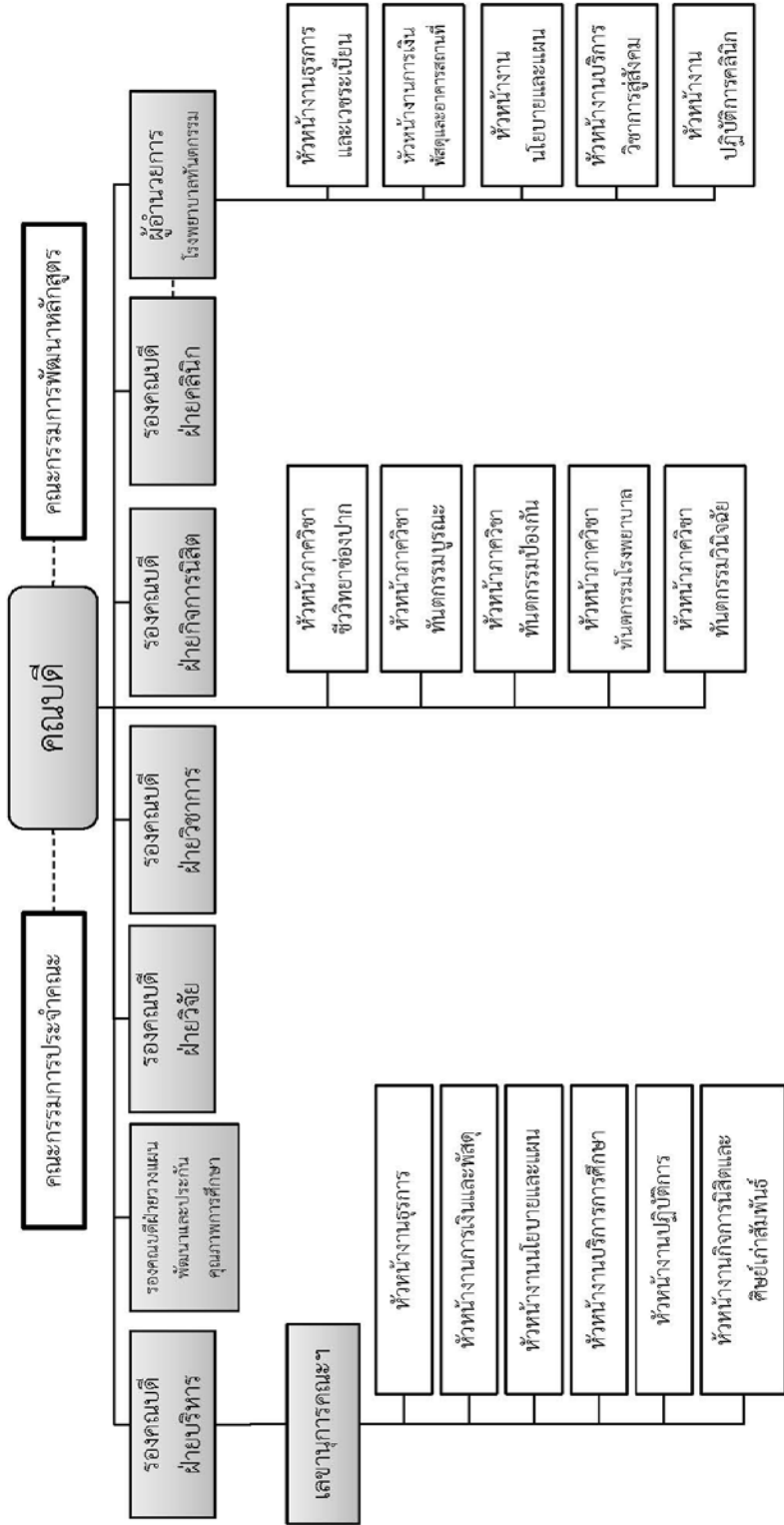

## 1.8 แผนพัฒนาวิชาการ

คณะทันตแพทยศาสตร์มีแผนงานการจัดการเรียนการสอน การวิจัย และการบริการวิชาการ โดยมุ่งเน้นการใช้เทคโนโลยี ระบบการค้นคว้าข้อมูลเพื่อสร้างองค์ความรู้ใหม่ในสาขาทันตแพทยศาสตร์และสาขาวิชาที่เกี่ยวข้อง เพื่อความเป็นเลิศทางวิชาการและความเข้าใจสภาพของการบริการ อันจะนำไปสู่การพัฒนาวิชาชีพ และระบบการบริการทางทันตสาธารณสุขให้สามารถพัฒนาคุณภาพของชีวิตและความเป็นอยู่ของประชาชนเน้นที่ประชาชนของจังหวัดภาคเหนือตอนล่าง ให้เท่าเทียมกับประชาชนของเมืองใหญ่ เป้าหมายการรับนิสิต และการผลิตบัณฑิตสาขาวิชาทันตแพทยศาสตร์ เพื่อเข้าศึกษาหลักสูตรต่างๆ ได้กำหนดแผนการรับนิสิต เพื่อเป็นข้อมูลในการวางแผนการผลิตบัณฑิต ดังนี้

### แผนการรับนิสิตเข้าศึกษาและคาดว่าจะสำเร็จการศึกษา จำแนกตามหลักสูตร

ระดับปริญญาตรี : หลักสูตรทันตแพทยศาสตรบัณฑิต

| ชั้นปีที่   |                             | เป้าหมายการรับนิสิต/ปีการศึกษา |      |      |      |      |      |      |      |      |      |
|-------------|-----------------------------|--------------------------------|------|------|------|------|------|------|------|------|------|
|             |                             | 2555                           | 2556 | 2557 | 2558 | 2559 | 2560 | 2561 | 2562 | 2563 | 2564 |
| ชั้นปีที่ 1 | หลักสูตรทันตแพทยศาสตรบัณฑิต | 60                             | 60   | 60   | 85   | 85   | 85   | 85   | 85   | 85   | 85   |
|             | โครงการผลิตทันตแพทย์เพิ่ม   | 25                             | 25   | 25   | -    | -    | -    | -    | -    | -    |      |
|             | รวม                         | 85                             | 85   | 85   | 85   | 85   | 85   | 85   | 85   | 85   |      |
|             |                             |                                |      |      |      |      |      |      |      |      |      |
| ชั้นปีที่ 2 | หลักสูตรทันตแพทยศาสตรบัณฑิต | 60                             | 60   | 60   | 60   | 85   | 85   | 85   | 85   | 85   |      |
|             | โครงการผลิตทันตแพทย์เพิ่ม   | 25                             | 25   | 25   | 25   | -    | -    | -    | -    | -    |      |
|             | รวม                         | 85                             | 85   | 85   | 85   | 85   | 85   | 85   | 85   | 85   |      |
|             |                             |                                |      |      |      |      |      |      |      |      |      |
| ชั้นปีที่ 3 | หลักสูตรทันตแพทยศาสตรบัณฑิต | 60                             | 60   | 60   | 60   | 80   | 85   | 85   | 85   | 85   |      |
|             | โครงการผลิตทันตแพทย์เพิ่ม   | 25                             | 25   | 25   | 25   | 25   | -    | -    | -    | -    |      |
|             | รวม                         | 85                             | 85   | 85   | 85   | 85   | 85   | 85   | 85   | 85   |      |
|             |                             |                                |      |      |      |      |      |      |      |      |      |
| ชั้นปีที่ 4 | หลักสูตรทันตแพทยศาสตรบัณฑิต | 60                             | 60   | 60   | 60   | 60   | 80   | 85   | 85   | 85   |      |
|             | โครงการผลิตทันตแพทย์เพิ่ม   | 25                             | 25   | 25   | 25   | 25   | 25   | -    | -    | -    |      |
|             | รวม                         | 85                             | 85   | 85   | 85   | 85   | 85   | 85   | 85   | 85   |      |
|             |                             |                                |      |      |      |      |      |      |      |      |      |

| ชั้นปีที่           | หลักสูตรที่                 | เป้าหมายการรับนิสิต/ปีการศึกษา |      |      |      |      |      |      |      |      |      |
|---------------------|-----------------------------|--------------------------------|------|------|------|------|------|------|------|------|------|
|                     |                             | 2555                           | 2556 | 2557 | 2558 | 2559 | 2560 | 2561 | 2562 | 2563 | 2564 |
| ชั้นปีที่ 5         | หลักสูตรทันตแพทยศาสตรบัณฑิต | 60                             | 60   | 60   | 60   | 60   | 60   | 80   | 85   | 85   | 85   |
|                     | โครงการผลิตทันตแพทย์เพิ่ม   | 25                             | 25   | 25   | 25   | 25   | 25   | 25   | -    | -    | -    |
|                     | รวม                         | 85                             | 85   | 85   | 85   | 85   | 85   | 85   | 85   | 85   | 85   |
|                     | หลักสูตรทันตแพทยศาสตรบัณฑิต | 60                             | 60   | 60   | 60   | 60   | 60   | 60   | 80   | 85   | 85   |
| ชั้นปีที่ 6         | โครงการผลิตทันตแพทย์เพิ่ม   | 25                             | 25   | 25   | 25   | 25   | 25   | 25   | 25   | -    | -    |
|                     | รวม                         | 85                             | 85   | 85   | 85   | 85   | 85   | 85   | 85   | 85   | 85   |
|                     | รวมจำนวนในแต่ละปี           | 510                            | 510  | 510  | 510  | 510  | 510  | 510  | 510  | 510  | 510  |
| จำนวนสำเร็จการศึกษา |                             | 85                             | 85   | 85   | 85   | 85   | 85   | 85   | 85   | 85   | 85   |

ระดับปริญญาโท : หลักสูตรวิทยาศาสตรมหาบัณฑิตสาขาทันตแพทยศาสตร์

| หลักสูตร / สาขาวิชา    | เป้าหมายการรับนิสิต/ปีการศึกษา |      |      |      |      |      |      |      |      |      |
|------------------------|--------------------------------|------|------|------|------|------|------|------|------|------|
|                        | 2555                           | 2556 | 2557 | 2558 | 2559 | 2560 | 2561 | 2562 | 2563 | 2564 |
| สาขาทันตกรรมจัดฟัน     | -                              | 10   | -    | 10   | -    | 10   | -    | 10   | -    | 10   |
| สาขาทันตกรรมประดิษฐ์   | -                              | -    | -    | -    | -    | 2    | -    | 2    | -    | 2    |
| สาขาทันตกรรมสำหรับเด็ก | -                              | -    | -    | -    | -    | -    | -    | -    | -    | -    |
| สาขาปริทันตวิทยา       | -                              | 2    | -    | 2    | -    | 2    | -    | 2    | -    | 2    |
| สาขาวิทยาเอ็นโดดอนต์   | -                              | 3    | -    | 3    | -    | 2    | -    | 2    | -    | 2    |
| รวมจำนวนในแต่ละปี      | -                              | 15   | -    | 15   | -    | 16   | -    | 16   | -    | 16   |

ระดับปริญญาเอก : หลักสูตรวิทยาศาสตรดุษฎีบัณฑิตสาขาชีววิทยาช่องปาก

| หลักสูตร / สาขาวิชา      | เป้าหมายการรับนิสิต/ปีการศึกษา |      |      |      |      |      |      |      |      |      |
|--------------------------|--------------------------------|------|------|------|------|------|------|------|------|------|
|                          | 2555                           | 2556 | 2557 | 2558 | 2559 | 2560 | 2561 | 2562 | 2563 | 2564 |
| สาขาชีววิทยาช่องปาก 2(1) | -                              | 2    | -    | 2    | -    | 2    | -    | 2    | -    | 2    |
| สาขาชีววิทยาช่องปาก 2(2) | -                              | 2    | -    | 2    | -    | 2    | -    | 2    | -    | 2    |
| รวมจำนวนในแต่ละปี        | -                              | 4    | -    | 4    | -    | 4    | -    | 4    | -    | 4    |

ระดับประกาศนียบัตร : หลักสูตรประกาศนียบัตรผู้ช่วยทันตแพทย์

| หลักสูตร / สาขาวิชา               | เป้าหมายการรับนิสิต/ปีการศึกษา |      |      |      |      |      |      |      |      |      |
|-----------------------------------|--------------------------------|------|------|------|------|------|------|------|------|------|
|                                   | 2555                           | 2556 | 2557 | 2558 | 2559 | 2560 | 2561 | 2562 | 2563 | 2564 |
| ประกาศนียบัตร<br>ผู้ช่วยทันตแพทย์ | 40                             | 40   | 40   | 40   | 40   | 40   | 40   | 40   | 40   | 40   |
| รวมจำนวนในแต่ละปี                 | 40                             | 40   | 40   | 40   | 40   | 40   | 40   | 40   | 40   | 40   |

บทที่ 2

แผนปฏิบัติการ

ประจำปี 2555

## โครงการ / กิจกรรมของแผนปฏิบัติการ ประจำปี 2555

### คณะทันตแพทยศาสตร์ มหาวิทยาลัยนเรศวร

1. รหัสโครงการ ทพ. 0101/55

ชื่อโครงการ โครงการพัฒนางานฝ่ายบริหาร

กิจกรรมที่ 1 กิจกรรมทำบุญตักบาตรเนื่องในวันขึ้นปีใหม่ ปีพุทธศักราช 2555

กิจกรรมที่ 2 กิจกรรมวันสถาปนาครบรอบ 15 ปี คณะทันตแพทยศาสตร์ มหาวิทยาลัยนเรศวร

กิจกรรมที่ 3 กิจกรรมสวัสดิการเพื่อบุคลากร (ตรวจสุขภาพ)

2. ความสอดคล้องกับ

- พันธกิจ  การผลิตบัณฑิต  การวิจัย  
 การบริการวิชาการแก่สังคม  การทำนุบำรุงศิลปวัฒนธรรม

- ประเด็นยุทธศาสตร์อธิการบดี

- การวิจัย (กลยุทธ์ที่.....มาตรการ.....)  
 การผลิตบัณฑิต (กลยุทธ์ที่ 2.3 มาตรการ 2.3.2, 2.3.3, 2.3.4 )  
 ศิษย์เก่า (กลยุทธ์ที่.....มาตรการ.....)  
 การบริหารจัดการ (กลยุทธ์ที่.....มาตรการ.....)

- แผนยุทธศาสตร์คณะทันตแพทยศาสตร์ เป้าประสงค์ที่ 10 กลยุทธ์ที่ 1

- การประกันคุณภาพการศึกษา องค์กรประกอบที่ 6 ตัวบ่งชี้ที่ 6.1

3. ผู้รับผิดชอบ

3.1 หน่วยงานที่รับผิดชอบ สำนักงานเลขานุการคณะฯ หน่วยธุรการ

3.2 ผู้รับผิดชอบ รองคณบดีฝ่ายบริหาร

3.3 ผู้ประสานงาน นางเพ็ญญา หมีเทศ

4. หลักการและเหตุผล

คณะทันตแพทยศาสตร์ได้ก่อตั้งมาจนถึงปัจจุบัน โดยในปีพุทธศักราช 2555 นี้ คณะฯ มีอายุ ครบ 15 ปี คณะผู้บริหารได้เล็งเห็นถึงความสำคัญในวาระโอกาสดังกล่าว จึงเห็นสมควรให้จัดโครงการฉลองครบรอบ 15 ปี ของคณะฯ เพื่อเป็นแนวปฏิบัติต่อไปในทุกๆ ปี และเนื่องในวาระขึ้นปีใหม่คณะฯ ได้จัดกิจกรรมทำบุญตักบาตรและเพื่อเป็นสิบหอดวัฒนธรรมที่ได้ดำเนินการมาอย่างต่อเนื่องเป็นประจำทุกปี การดำเนินการตามภารกิจหลักของคณะทันตแพทยศาสตร์ ซึ่งประกอบด้วย การผลิตบัณฑิต งานวิจัย งานบริการวิชาการสู่สังคม และทำนุบำรุงศิลปวัฒนธรรม ซึ่งต้องอาศัยบุคลากรที่มีความพร้อมในทุกๆ ด้าน โดยเฉพาะความพร้อมทางด้านสุขภาพกาย และสุขภาพใจที่ต้องมีความแข็งแรง เพื่อเป็นพลังในการสนับสนุนและผลักดันให้ภารกิจหลักของคณะฯ สามารถบรรลุตามเป้าหมายที่ได้กำหนดไว้ รวมทั้งยังเป็นการส่งเสริมป้องกันสุขภาพตามนโยบายของรัฐบาล คณะฯ จึงจัดให้มีโครงการตรวจสุขภาพประจำปี เพื่อเป็นสวัสดิการสำหรับบุคลากรทุกฝ่าย เป็นขวัญกำลังใจ อันจะก่อให้เกิดแรงจูงใจในการทำงานให้บุคลากร

## 5. วัตถุประสงค์

- 5.1 เพื่อเป็นการพัฒนาสมรรถภาพการบริหารงานฝ่ายบริหารให้มีประสิทธิภาพมากยิ่งขึ้น
- 5.2 เพื่อเฉลิมฉลองในโอกาสที่คณะฯ มีอายุครบ 15 ปี
- 5.3 เพื่อเป็นการทำนุบำรุงศิลปวัฒนธรรม
- 5.4 เพื่อเป็นการส่งเสริมสุขภาพแก่บุคลากรของคณะฯ ให้มีร่างกายแข็งแรง

## 6. เป้าหมายของโครงการ

### 6.1 เป้าหมายการดำเนินงาน

กิจกรรมที่ 1 กิจกรรมทำบุญตักบาตรเนื่องในวันขึ้นปีใหม่ ปีพุทธศักราช 2555

จำนวนผู้เข้าร่วมโครงการจำนวนทั้งสิ้น.....135.....คน ประกอบด้วย

นิสิต จำนวน.....25.....คน

อาจารย์/บุคลากร จำนวน.....100.....คน

อื่นๆ..... จำนวน.....10.....คน

กิจกรรมที่ 2 กิจกรรมวันสถาปนาครบรอบ 15 ปี คณะทันตแพทยศาสตร์ มหาวิทยาลัยนเรศวร

จำนวนผู้เข้าร่วมโครงการจำนวนทั้งสิ้น.....110.....คน ประกอบด้วย

นิสิต จำนวน.....-.....คน

อาจารย์/บุคลากร จำนวน.....100.....คน

อื่นๆ..... จำนวน.....10.....คน

กิจกรรมที่ 3 กิจกรรมสวัสดิการเพื่อบุคลากร (ตรวจสุขภาพ)

จำนวนผู้เข้าร่วมโครงการจำนวนทั้งสิ้น.....130.....คน ประกอบด้วย

นิสิต จำนวน.....-.....คน

อาจารย์/บุคลากร จำนวน.....130.....คน

อื่นๆ..... จำนวน.....-.....คน

### 6.2 กิจกรรม/เนื้อหาที่จะดำเนินการ

กิจกรรมที่ 1 กิจกรรมทำบุญตักบาตรเนื่องในวันขึ้นปีใหม่ ปีพุทธศักราช 2555

ทำบุญตักบาตรเนื่องในวันขึ้นปีใหม่

กิจกรรมที่ 2 กิจกรรมทำบุญตักบาตร เนื่องในวันสถาปนาครบรอบ 15 ปี คณะทันตแพทยศาสตร์ มหาวิทยาลัยนเรศวร

ทำบุญตักบาตร เนื่องในวันสถาปนาครบรอบ 15 ปี

กิจกรรมที่ 3 กิจกรรมสวัสดิการเพื่อบุคลากร (ตรวจสุขภาพ)

บุคลากรเข้ารับการตรวจร่างกาย



7. งบประมาณดำเนินการ งบประมาณดำเนินการทั้งสิ้นเป็นเงิน.....116,000.....บาท

กิจกรรมที่ 1 กิจกรรมทำบุญตักบาตรเนื่องในวันขึ้นปีใหม่ ปีพุทธศักราช 2555

| แผ่นดิน (บาท) | รายได้ (บาท) | นอกงบประมาณ (บาท) |
|---------------|--------------|-------------------|
| -             | 8,000        | -                 |

แหล่งงบประมาณ

เงินงบประมาณรายได้ ประจำปี พ.ศ.2555 กองทุนเพื่อการศึกษา แผนงานจัดการศึกษาอุดมศึกษา  
งานสนับสนุนการจัดการศึกษา สำนักงานเลขาธิการคณะ เงินอุดหนุน เงินอุดหนุนทั่วไป โครงการ  
สนับสนุนด้านการบริหารจัดการองค์กร

รายละเอียดค่าใช้จ่าย

| รายละเอียด |                           | แผ่นดิน  | รายได้       |
|------------|---------------------------|----------|--------------|
| 1          | ค่าปัจจัยถวายพระ          | -        | 900          |
| 2          | ค่าเครื่องไทยธรรม         | -        | 900          |
| 3          | ค่าตอบแทนผู้นำทางศาสนา    | -        | 200          |
| 4          | ค่าเครื่องบูชา            | -        | 3,000        |
| 5          | ค่าดอกไม้สำหรับงานพิธีการ | -        | 1,000        |
| 6          | ค่าวัสดุงานบ้านงานครัว    | -        | 2,000        |
| <b>รวม</b> |                           | <b>=</b> | <b>8,000</b> |

กิจกรรมที่ 2 กิจกรรมวันสถาปนาครบรอบ 15 ปี คณะทันตแพทยศาสตร์ มหาวิทยาลัยนเรศวร

| แผ่นดิน (บาท) | รายได้ (บาท) | นอกงบประมาณ (บาท) |
|---------------|--------------|-------------------|
| -             | 8,000        | -                 |

แหล่งงบประมาณ

เงินงบประมาณรายได้ ประจำปี พ.ศ.2555 กองทุนเพื่อการศึกษา แผนงานจัดการศึกษาอุดมศึกษา  
งานสนับสนุนการจัดการศึกษา สำนักงานเลขาธิการคณะ เงินอุดหนุน เงินอุดหนุนทั่วไป โครงการ  
สนับสนุนด้านการบริหารจัดการองค์กร

รายละเอียดค่าใช้จ่าย

| รายละเอียด |                           | แผ่นดิน | รายได้ |
|------------|---------------------------|---------|--------|
| 1          | ค่าปัจจัยถวายพระ          | -       | 900    |
| 2          | ค่าเครื่องไทยธรรม         | -       | 900    |
| 3          | ค่าตอบแทนผู้นำทางศาสนา    | -       | 200    |
| 4          | ค่าเครื่องบูชา            | -       | 3,000  |
| 5          | ค่าดอกไม้สำหรับงานพิธีการ | -       | 1,000  |

7. งบประมาณดำเนินการ (ต่อ)

กิจกรรมที่ 2 (ต่อ)

รายละเอียดค่าใช้จ่าย

| รายละเอียด |                        | แผ่นดิน | รายได้       |
|------------|------------------------|---------|--------------|
| 6          | ค่าวัสดุงานบ้านงานครัว | -       | 2,000        |
| รวม        |                        | =       | <u>8,000</u> |

กิจกรรมที่ 3 กิจกรรมสวัสดิการเพื่อบุคลากร (ตรวจสุขภาพ)

| แผ่นดิน (บาท) | รายได้ (บาท) | นอกงบประมาณ (บาท) |
|---------------|--------------|-------------------|
| -             | 100,000      | -                 |

แหล่งงบประมาณ

เงินงบประมาณรายได้ ประจำปี พ.ศ.2555 กองทุนเพื่อการศึกษา แผนงานจัดการศึกษาอุดมศึกษา  
งานสนับสนุนการจัดการศึกษา สำนักงานเลขาธิการคณะ เงินอุดหนุน เงินอุดหนุนทั่วไป โครงการ  
สนับสนุนด้านการบริหารจัดการองค์กร

รายละเอียดค่าใช้จ่าย

| รายละเอียด |               | แผ่นดิน | รายได้         |
|------------|---------------|---------|----------------|
| 1          | ค่าตรวจสุขภาพ | -       | 100,000        |
| รวม        |               | =       | <u>100,000</u> |

8. ขั้นตอนและแผนการดำเนินงาน (PDCA)

กิจกรรมที่ 1 กิจกรรมทำบุญตักบาตรเนื่องในวันขึ้นปีใหม่ ปีพุทธศักราช 2555

| รายการ                                     | ตค. | พย. | ธค. | มค. | กพ. | มีค. | เมย. | พค. | มิย. | กค. | สค. | กย. |
|--|-----|-----|-----|-----|-----|------|------|-----|------|-----|-----|-----|
| ขั้นวางแผนงาน (P)                          |     |     |     |     |     |      |      |     |      |     |     |     |
| 1. วางแผนการจัดโครงการ                     |     | ↔   |     |     |     |      |      |     |      |     |     |     |
| 2. ประชุมเตรียมงาน                         |     | ↔   |     |     |     |      |      |     |      |     |     |     |
| ขั้นดำเนินการ (D)                          |     |     |     |     |     |      |      |     |      |     |     |     |
| 1. ติดต่อประสานงานกับหน่วยงานที่เกี่ยวข้อง |     |     | ↔   |     |     |      |      |     |      |     |     |     |
| 2. ดำเนินโครงการ                           |     |     |     | ↔   |     |      |      |     |      |     |     |     |
| ขั้นสรุปและประเมินผล (C)                   |     |     |     |     |     |      |      |     |      |     |     |     |
| 1. วิเคราะห์ข้อมูลเพื่อประเมินผล           |     |     |     |     | ↔   |      |      |     |      |     |     |     |
| 2. จัดทำสรุปโครงการ                        |     |     |     |     | ↔   |      |      |     |      |     |     |     |
| ขั้นปรับปรุงตามผลการประเมิน (A)            |     |     |     |     |     |      |      |     |      |     |     |     |
| 1. นำข้อเสนอแนะ เข้าที่ประชุมคณะทำงาน      |     |     |     |     |     | ↔    |      |     |      |     |     |     |

8. ขั้นตอนและแผนการดำเนินงาน (PDCA) (ต่อ)

กิจกรรมที่ 1 (ต่อ)

| รายการ  | ตค. | พย. | ธค. | มค. | กพ. | มีค. | เมย. | พค. | มิย. | กค. | สค. | กย. |
|---|-----|-----|-----|-----|-----|------|------|-----|------|-----|-----|-----|
| 2. เพิ่มข้อปรับปรุงในแผนปฏิบัติการปีงบประมาณ 56 |     |     |     |     |     | ↔    |      |     |      |     |     |     |

กิจกรรมที่ 2 กิจกรรมวันสถาปนาครบรอบ 15 ปี คณะทันตแพทยศาสตร์ มหาวิทยาลัยนครสวรรค์

| รายการ  | ตค. | พย. | ธค. | มค. | กพ. | มีค. | เมย. | พค. | มิย. | กค. | สค. | กย. |
|---|-----|-----|-----|-----|-----|------|------|-----|------|-----|-----|-----|
| ขั้นวางแผนงาน (P)                               |     |     |     |     |     |      |      |     |      |     |     |     |
| 1. วางแผนการจัดโครงการ                          |     |     |     | ↔   |     |      |      |     |      |     |     |     |
| 2. ประชุมเตรียมงาน                              |     |     |     | ↔   |     |      |      |     |      |     |     |     |
| ขั้นดำเนินการ (D)                               |     |     |     |     |     |      |      |     |      |     |     |     |
| 1. ติดต่อประสานงานกับหน่วยงานที่เกี่ยวข้อง      |     |     |     | ↔   | ↔   |      |      |     |      |     |     |     |
| 2. ดำเนินโครงการ                                |     |     |     |     | ↔   |      |      |     |      |     |     |     |
| ขั้นสรุปและประเมินผล (C)                        |     |     |     |     |     |      |      |     |      |     |     |     |
| 1. วิเคราะห์ข้อมูลเพื่อประเมินผล                |     |     |     |     |     | ↔    |      |     |      |     |     |     |
| 2. จัดทำสรุปโครงการ                             |     |     |     |     |     | ↔    |      |     |      |     |     |     |
| ขั้นปรับปรุงตามผลการประเมิน (A)                 |     |     |     |     |     |      |      |     |      |     |     |     |
| 1. นำข้อเสนอแนะ เข้าที่ประชุมคณะทำงาน           |     |     |     |     |     | ↔    |      |     |      |     |     |     |
| 2. เพิ่มข้อปรับปรุงในแผนปฏิบัติการปีงบประมาณ 56 |     |     |     |     |     | ↔    |      |     |      |     |     |     |

กิจกรรมที่ 3 กิจกรรมสวัสดิการเพื่อบุคลากร (ตรวจสุขภาพ)

| รายการ                                     | ตค. | พย. | ธค. | มค. | กพ. | มีค. | เมย. | พค. | มิย. | กค. | สค. | กย. |
|--|-----|-----|-----|-----|-----|------|------|-----|------|-----|-----|-----|
| ขั้นวางแผนงาน (P)                          |     |     |     |     |     |      |      |     |      |     |     |     |
| 1. วางแผนการจัดโครงการ                     |     | ↔   |     |     |     |      |      |     |      |     |     |     |
| 2. ประชุมเตรียมงาน                         |     |     |     | ↔   |     |      |      |     |      |     |     |     |
| ขั้นดำเนินการ (D)                          |     |     |     |     |     |      |      |     |      |     |     |     |
| 1. ติดต่อประสานงานกับหน่วยงานที่เกี่ยวข้อง |     |     |     |     | ↔   |      |      |     |      |     |     |     |
| 2. ดำเนินโครงการ                           |     |     |     |     |     | ↔    |      |     |      |     |     |     |
| ขั้นสรุปและประเมินผล (C)                   |     |     |     |     |     |      |      |     |      |     |     |     |
| 1. วิเคราะห์ข้อมูลเพื่อประเมินผล           |     |     |     |     |     |      |      | ↔   |      |     |     |     |
| 2. จัดทำสรุปโครงการ                        |     |     |     |     |     |      |      | ↔   |      |     |     |     |
| ขั้นปรับปรุงตามผลการประเมิน (A)            |     |     |     |     |     |      |      |     |      |     |     |     |
| 1. นำข้อเสนอแนะ เข้าที่ประชุมคณะทำงาน      |     |     |     |     |     |      |      |     | ↔    |     |     |     |

8. ขั้นตอนและแผนการดำเนินงาน (PDCA) (ต่อ)

กิจกรรมที่ 3 (ต่อ)

| รายการ  | ตค. | พย. | ธค. | มค. | กพ. | มีค. | เมย. | พค. | มิย. | กค. | สค. | กย. |
|---|-----|-----|-----|-----|-----|------|------|-----|------|-----|-----|-----|
| 2. เพิ่มข้อปรับปรุงในแผนปฏิบัติการปีงบประมาณ 56 |     |     |     |     |     |      |      |     |      | ↔   |     |     |

9. วัน เวลาและสถานที่ในการดำเนินการ

กิจกรรมที่ 1 กิจกรรมทำบุญตักบาตรเนื่องวันขึ้นปีใหม่ ปีพุทธศักราช 2555

- 1) วัน เวลา ในการจัดกิจกรรม : เดือนมกราคม 2555
- 2) สถานที่จัดกิจกรรม : อาคารบริหาร คณะทันตแพทยศาสตร์ มหาวิทยาลัยนเรศวร

กิจกรรมที่ 2 กิจกรรมวันสถาปนาครบรอบ 15 ปี คณะทันตแพทยศาสตร์ มหาวิทยาลัยนเรศวร

- 1) วัน เวลา ในการจัดกิจกรรม : วันพุธที่ 22 กุมภาพันธ์ 2555
- 2) สถานที่จัดกิจกรรม : อาคารบริหาร คณะทันตแพทยศาสตร์ มหาวิทยาลัยนเรศวร

กิจกรรมที่ 3 กิจกรรมสวัสดิการเพื่อบุคลากร (ตรวจสอบสุขภาพ)

- 1) วัน เวลา ในการจัดกิจกรรม : เดือนมีนาคม ถึงเดือนเมษายน 2555
- 2) สถานที่จัดกิจกรรม : คณะสหเวชศาสตร์ มหาวิทยาลัยนเรศวร

10. ผลที่คาดว่าจะได้รับ

กิจกรรมที่ 1 กิจกรรมทำบุญตักบาตรเนื่องวันขึ้นปีใหม่ ปีพุทธศักราช 2555

บุคลากรคณะทันตแพทยศาสตร์ได้รับการพัฒนาสมรรถภาพการบริหารงานให้มีประสิทธิภาพมากยิ่งขึ้น

กิจกรรมที่ 2 กิจกรรมวันสถาปนาครบรอบ 15 ปี คณะทันตแพทยศาสตร์ มหาวิทยาลัยนเรศวร

บุคลากรคณะทันตแพทยศาสตร์ได้ร่วมกันอนุรักษ์วัฒนธรรม และประเพณีที่สืบทอดกันมาเป็นเวลานาน

กิจกรรมที่ 3 กิจกรรมสวัสดิการเพื่อบุคลากร (ตรวจสอบสุขภาพ)

บุคลากรคณะทันตแพทยศาสตร์ มีร่างกายที่แข็งแรง ส่งผลต่อการทำงานที่มีประสิทธิภาพมากยิ่งขึ้น

11. ตัวชี้วัดความสำเร็จโครงการ (KPI)

- ใช้สำหรับทุกกิจกรรม

| ปริมาณ                                    | คุณภาพ                                       | เวลา                                    | ต้นทุน   |
|---|--|---|--|
| ผู้เข้าร่วมโครงการ<br>อย่างน้อย ร้อยละ 80 | ผู้เข้าร่วมกิจกรรมมีความพึง<br>พอใจในระดับดี | ดำเนินการเสร็จสิ้นภายในเวลาที่<br>กำหนด | ใช้งบประมาณในการดำเนิน<br>โครงการไม่เกินงบประมาณที่<br>กำหนด |

12. การติดตามและประเมินผลโครงการ

กิจกรรมที่ 1 กิจกรรมทำบุญตักบาตรเนื่องวันขึ้นปีใหม่ ปีพุทธศักราช 2555

มีผู้เข้าร่วมกิจกรรมอย่างน้อย ร้อยละ 50 ของเป้าหมายและมีผลการประเมินความพึงพอใจในการทำกิจกรรมต่างๆ อยู่ในระดับไม่ต่ำกว่า ดี

กิจกรรมที่ 2 กิจกรรมวันสถาปนาครบรอบ 15 ปี คณะทันตแพทยศาสตร์ มหาวิทยาลัยนเรศวร

มีผู้เข้าร่วมกิจกรรมอย่างน้อย ร้อยละ 50 ของเป้าหมายและมีผลการประเมินความพึงพอใจในการทำกิจกรรมต่างๆ อยู่ในระดับไม่ต่ำกว่า ดี

กิจกรรมที่ 3 กิจกรรมสวัสดิการเพื่อบุคลากร (ตรวจสอบสุขภาพ)

มีผู้เข้าร่วมกิจกรรมอย่างน้อย ร้อยละ 80 ของเป้าหมายและมีผลการประเมินความพึงพอใจในการทำกิจกรรมต่างๆ อยู่ในระดับไม่ต่ำกว่า ดี

13. ปัญหา/อุปสรรคที่พบจากการจัดโครงการปีที่ผ่านมา และข้อมูลจากผลประเมินโครงการปีที่แล้ว

ไม่มี

14. แนวทางแก้ไข และ/หรือ ป้องกันปัญหา/อุปสรรค ที่อาจเกิดขึ้นในปีนี้

ไม่มี

15. ปัจจัยเสี่ยงที่อาจทำให้ไม่เป็นไปตามแผนปฏิบัติการ

15.1 ด้านบุคลากร : ไม่มี

15.2 ด้านงบประมาณ : ไม่มี

15.3 ด้านอื่นๆ : ไม่มี

16. วิธีแก้ไขปัจจัยเสี่ยงที่อาจทำให้ไม่เป็นไปตามแผนปฏิบัติการ

16.1 ด้านบุคลากร : ไม่มี

16.2 ด้านงบประมาณ : ไม่มี

16.3 ด้านอื่นๆ : ไม่มี

โครงการ / กิจกรรมของแผนปฏิบัติการ ประจำปี 2555

คณะทันตแพทยศาสตร์ มหาวิทยาลัยนเรศวร

1. รหัสโครงการ ทพ. 0102/55

ชื่อโครงการ โครงการประชาสัมพันธ์คณะทันตแพทยศาสตร์

2. ความสอดคล้องกับ

- พันธกิจ  การผลิตบัณฑิต  การวิจัย  
 การบริการวิชาการแก่สังคม  การทำนุบำรุงศิลปวัฒนธรรม

- ประเด็นยุทธศาสตร์อธิการบดี

- การวิจัย (กลยุทธ์ที่ 1 มาตรการ 1.1.2 แผนการดำเนินงาน 1.1.2.1)  
 การผลิตบัณฑิต (กลยุทธ์ที่ 2 มาตรการ 2.1.7 แผนการดำเนินงาน 2.1.7.1)  
 ศิษย์เก่า (กลยุทธ์ที่.....มาตรการ.....แผนการดำเนินงาน.....)  
 การบริหารจัดการ (กลยุทธ์ที่.....มาตรการ.....แผนการดำเนินงาน.....)

- แผนยุทธศาสตร์คณะทันตแพทยศาสตร์ เป้าประสงค์ที่ 3 กลยุทธ์ที่ 4

- การประกันคุณภาพการศึกษา องค์กรประกอบที่ 7 ตัวบ่งชี้ที่ 7.2

3. ผู้รับผิดชอบ

3.1 หน่วยงานที่รับผิดชอบ หน่วยประชาสัมพันธ์และหน่วยโสตทัศนอุปกรณ์

3.2 ผู้รับผิดชอบ คนบดี  
รองคนบดีฝ่ายบริหาร

3.3 ผู้ประสานงาน นางสาวสุนีย์ เดชะศิลารักษ์  
นางสาวพินผกา สนวนเอก  
นางสาวอัจฉรา บุญแทน  
นางสาวสุกฤตา เส็งเข้ม

4. หลักการและเหตุผล

คณะทันตแพทยศาสตร์ มหาวิทยาลัยนเรศวร มีบัณฑิตที่จบเป็นทันตแพทย์ และผู้ช่วยทันตแพทย์ออกไปรับใช้สังคมแล้วหลายรุ่น คณะทันตแพทยศาสตร์มีนโยบายและแผนดำเนินการในการประชาสัมพันธ์กิจกรรมของคณะฯ ให้บุคคลภายนอกทั้งในระดับโรงเรียน มหาวิทยาลัย หน่วยราชการ เอกชน ซึ่งจะส่งผลให้ภาพลักษณ์ของคณะฯ และมหาวิทยาลัยเป็นที่รู้จักของบุคคลทั่วไป

5. วัตถุประสงค์

- 5.1 เพื่อเสนอการพัฒนาคณะทันตแพทยศาสตร์
- 5.2 เพื่อเสนอกิจกรรมของคณะทันตแพทยศาสตร์
- 5.3 เพื่อประชาสัมพันธ์หลักสูตรคณะทันตแพทยศาสตร์
- 5.4 เพื่อประชาสัมพันธ์ให้หน่วยงานอื่นๆ ทั้งในและนอกมหาวิทยาลัยรู้จักคณะทันตแพทยศาสตร์มากขึ้น
- 5.5 เพื่อประชาสัมพันธ์ให้บุคลากรในมหาวิทยาลัยรู้จักคณะทันตแพทยศาสตร์และโรงพยาบาลทันตกรรมมากขึ้น

6. เป้าหมายของโครงการ

- 6.1 เป้าหมายการดำเนินงาน
  - 6.1.1 หน่วยงานราชการและเอกชนทั้งในและนอกมหาวิทยาลัย
  - 6.1.2 นักเรียนระดับมัธยมศึกษา
- 6.2 กิจกรรม/เนื้อหาที่จะดำเนินการ
  - 6.2.1 จัดทำโปสเตอร์และเอกสารประชาสัมพันธ์คณะทันตแพทยศาสตร์

7. งบประมาณดำเนินการ      งบประมาณดำเนินการทั้งสิ้นเป็นเงิน.....40,000..... บาท

| รายได้ (บาท) | แผ่นดิน (บาท) | นอกงบประมาณ (บาท) |
|--------------|---------------|-------------------|
| 5,000        | 35,000        | -                 |

แหล่งงบประมาณ

งบประมาณแผ่นดิน ประจำปี พ.ศ.2555 แผนงานขยายโอกาสและพัฒนาศึกษา  
ผลิต: ผู้สำเร็จการศึกษาด้านวิทยาศาสตร์สุขภาพ งานจัดการศึกษาสาขาทันต  
แพทยศาสตร์ คณะทันตแพทยศาสตร์ สำนักงานเลขานุการคณะทันตแพทยศาสตร์  
กองทุนเพื่อการศึกษา งบเงินอุดหนุน เงินอุดหนุนทั่วไป เงินอุดหนุนการศึกษาสำหรับ  
นักศึกษาทันตแพทย์

เงินงบประมาณรายได้ ประจำปี พ.ศ.2555 กองทุนเพื่อการศึกษา แผนงานจัดการ  
ศึกษาดุริยศึกษา งานสนับสนุนการจัดการศึกษา สำนักงานเลขานุการคณะ เงินอุดหนุน  
เงินอุดหนุนทั่วไป โครงการสนับสนุนด้านการบริหารจัดการองค์กร

รายละเอียดค่าใช้จ่าย

| รายละเอียด |   | แผ่นดิน       | รายได้       |
|------------|---|---------------|--------------|
| 1          | ค่าไปสเตอร์ประชาสัมพันธ์คณะทันตแพทยศาสตร์ | 15,000        |              |
| 2          | ค่าวัสดุโฆษณาและเผยแพร่                   | 10,000        |              |
| 3          | ค่าวัสดุคอมพิวเตอร์                       | 5,000         |              |
| 4          | ค่าวัสดุอื่นๆ                             | 5,000         | 5,000        |
| รวม        |   | <u>35,000</u> | <u>5,000</u> |

8. ขั้นตอนและแผนการดำเนินงาน (PDCA)

| รายการ  | ตค. | พย. | ธค. | มค. | กพ. | มีค. | เมย. | พค. | มิย. |
|---|-----|-----|-----|-----|-----|------|------|-----|------|
| ขั้นวางแผนงาน (P)   |     |     |     |     |     |      |      |     |      |
| 1. ประชุมวางแผนรูปแบบการประชาสัมพันธ์                     | ↔   |     |     |     |     |      |      |     |      |
| ขั้นดำเนินการ (D)   |     |     |     |     |     |      |      |     |      |
| 1. ขออนุมัติโครงการ                                       | ↔   |     |     |     |     |      |      |     |      |
| 2. รวบรวมข้อมูล   |     | ↔   | ↔   | ↔   |     |      |      |     |      |
| 3. จัดทำเอกสารประชาสัมพันธ์                               |     |     |     | ↔   | ↔   |      |      |     |      |
| 4. ประชาสัมพันธ์และเผยแพร่                                |     |     |     |     |     | ↔    | ↔    |     |      |
| ขั้นสรุปและประเมินผล (C)                                  |     |     |     |     |     |      |      |     |      |
| 1. สรุปและประเมินผลโครงการ                                |     |     |     |     |     |      |      | ↔   |      |
| ขั้นปรับปรุงตามผลการประเมิน (A)                           |     |     |     |     |     |      |      |     |      |
| 1. ประชุมสรุปปัญหาและอุปสรรคที่เกิดขึ้นในการประชาสัมพันธ์ |     |     |     |     |     |      |      |     | ↔    |

9. วัน เวลาและสถานที่ในการดำเนินการ

9.1 วัน เวลา ในการจัดกิจกรรม: ระหว่างเดือนตุลาคม 2554 ถึงเดือนกันยายน 2555

9.2 สถานที่จัดกิจกรรม : -

10. ตัวชี้วัดความสำเร็จโครงการ (KPI)

| ปริมาณ | คุณภาพ   | เวลา  | ต้นทุน   |
|--------|--|---|--|
| -      | 1. บุคลากรภายนอกมหาวิทยาลัย<br>ได้มีโอกาสรู้จักและรับทราบ<br>กิจกรรมและพัฒนาการของคณะฯ<br>2. ผู้บริหารและบุคลากรได้<br>รับทราบผลงานของคณะฯ<br>3. ผู้สมัครเข้าเรียนหลักสูตร | ดำเนินโครงการเสร็จสิ้น<br>ภายในเวลาที่กำหนด | ใช้งบประมาณในการ<br>ดำเนินโครงการไม่เกิน<br>ที่แผนกำหนดไว้ |



10. ตัวชี้วัดความสำเร็จโครงการ (KPI) (ต่อ)

| ปริมาณ | คุณภาพ                                    | เวลา | ต้นทุน |
|--------|---|------|--------|
| -      | ทันตแพทยศาสตร์ได้รับทราบ<br>ข้อมูลของคณะฯ |      |        |

12. การติดตามและประเมินผลโครงการ (โปรดระบุให้ชัดเจน)

12.1 การประเมินผลสัมฤทธิ์ของโครงการ: ดำเนินการโดยรวบรวมข้อมูลจากแบบสอบถาม  
หลังเสร็จสิ้นโครงการ

13. ปัญหา/อุปสรรคที่พบจากการจัดโครงการปีที่ผ่านมา และข้อมูลจากผลประเมินโครงการปีที่แล้ว  
ไม่มี

14. แนวทางแก้ไข และ/หรือ ป้องกันปัญหา/อุปสรรค ที่อาจเกิดขึ้นในปี  
ไม่มี

15. ปัจจัยเสี่ยงที่อาจทำให้ไม่เป็นไปตามแผนปฏิบัติการ

15.1 ด้านบุคลากร : ไม่มี

15.2 ด้านงบประมาณ : ไม่มี

15.3 ด้านอื่นๆ : ไม่มี

16. วิธีแก้ไขปัจจัยเสี่ยงที่อาจทำให้ไม่เป็นไปตามแผนปฏิบัติการ

16.1 ด้านบุคลากร : ไม่มี

16.2 ด้านงบประมาณ : ไม่มี

16.3 ด้านอื่นๆ : ไม่มี

## โครงการ / กิจกรรมของแผนปฏิบัติการ ประจำปี 2555

### คณะทันตแพทยศาสตร์ มหาวิทยาลัยนเรศวร

1. รหัสโครงการ ทพ. 0201/55  
ชื่อโครงการ โครงการพัฒนาวิชาการ  
กิจกรรมที่ 1 กิจกรรมประเมินงานเพื่อพัฒนาวิชาการ  
กิจกรรมที่ 2 กิจกรรมนิทรรศการวันวิทยาศาสตร์
2. ความสอดคล้องกับ
  - พันธกิจ  การผลิตบัณฑิต  การวิจัย  
 การบริการวิชาการแก่สังคม  การทำนุบำรุงศิลปวัฒนธรรม
  - ประเด็นยุทธศาสตร์อธิการบดี
    - การวิจัย (กลยุทธ์ที่.....มาตรการ.....แผนการดำเนินงาน.....)
    - การผลิตบัณฑิต (กลยุทธ์ที่ 2.2 มาตรการ 2.2.2 แผนการดำเนินงาน 2.2.2.1)  
(กลยุทธ์ที่ 2.3 มาตรการ 2.3.2,2.3.3 แผนการดำเนินงาน 2.3.2.2,2.3.3.3)
    - ศิษย์เก่า (กลยุทธ์ที่.....มาตรการ.....แผนการดำเนินงาน.....)
    - การบริหารจัดการ (กลยุทธ์ที่.....มาตรการ.....แผนการดำเนินงาน.....)
  - แผนยุทธศาสตร์คณะทันตแพทยศาสตร์ เป้าประสงค์ที่ 1 กลยุทธ์ที่ 1, 3, 7,8
  - การประกันคุณภาพการศึกษา องค์ประกอบที่ 2 ตัวบ่งชี้ที่ 2.1, 2.6
3. ผู้รับผิดชอบ
  - 3.1 หน่วยงานที่รับผิดชอบ งานบริการการศึกษา
  - 3.2 ผู้รับผิดชอบ รองคณบดีฝ่ายวิชาการ
  - 3.3 ผู้ประสานงาน นางสาวศิริพร บัวอัน  
นางสาวสุกฤตา เส็งเข้ม  
นางสาววรรณุช จันทร์
4. หลักการและเหตุผล  
คณะทันตแพทยศาสตร์ มีวัตถุประสงค์ด้านการผลิตบัณฑิตที่มีคุณภาพ มีความรู้ด้านงานวิชาการและงานวิจัยมุ่งเน้นในการพัฒนาหลักสูตรและกระบวนการผลิตบัณฑิตให้มีความสามารถในด้านการบริการผู้ป่วย การส่งเสริมสุขภาพ การพัฒนาคุณภาพชีวิตของประชาชน มีการจัดกิจกรรมส่งเสริมวิชาการของนิสิต การพัฒนาศักยภาพของอาจารย์ ส่งเสริมการผลิตบัณฑิตที่มีคุณภาพและประสิทธิภาพทั้งด้านความรู้ คุณธรรม จริยธรรม กิจกรรมการเผยแพร่วิชาการ เพื่อนำไปประยุกต์ใช้กับการปฏิบัติงานได้

5. วัตถุประสงค์
- 5.1 เพื่อประเมินงานหรือผลการดำเนินงานด้านการจัดการเรียนการสอน
  - 5.2 เพื่อวิเคราะห์ปัจจัยเกื้อหนุนการเรียนรู้ของนิสิต
  - 5.3 เพื่อประเมินแนวทางการพัฒนาหลักสูตร
  - 5.4 เพื่อประเมินประสิทธิภาพผู้จบการศึกษา
  - 5.5 เพื่อนำผลการประเมินเป็นข้อมูลย้อนกลับเพื่อพัฒนาระบบและผู้สอน
  - 5.6 เพื่อปลูกฝังนิสิตทันตแพทย์ให้มีความสนใจกิจกรรมด้านวิชาการ
  - 5.7 เพื่อสนับสนุนนิสิตได้ฝึกจัดกิจกรรมการเผยแพร่วิชาการ
  - 5.8 เพื่อให้นิสิตเกิดความสามัคคีในหมู่คณะ

6. เป้าหมายของโครงการ

6.1 เป้าหมายการดำเนินงาน

จำนวนผู้เข้าร่วมโครงการจำนวนทั้งสิ้น.....680.....คน ประกอบด้วย

|                        |                      |
|------------------------|----------------------|
| นิสิต                  | จำนวน.....500.....คน |
| อาจารย์                | จำนวน.....35.....คน  |
| บัณฑิตและผู้จบการศึกษา | จำนวน.....45.....คน  |
| บุคคลทั่วไป            | จำนวน.....100.....คน |

6.2 กิจกรรม/เนื้อหาที่จะดำเนินการ

- 6.2.1 ปรับปรุงแบบประเมินและวิธีการประเมิน
- 6.2.2 ดำเนินการประเมิน รวบรวมและวิเคราะห์ผล
- 6.2.3 รายงานผลและเผยแพร่ผลการประเมิน
- 6.2.4 จัดประชุมเพื่อหาแนวทางพัฒนาระบบงานวิชาการ
- 6.2.5 การจัดนิทรรศการวันวิทยาศาสตร์

7. งบประมาณดำเนินการ งบประมาณดำเนินการทั้งสิ้นเป็นเงิน.....10,000.....บาท

กิจกรรมที่ 1 กิจกรรมประเมินงานเพื่อพัฒนาวิชาการ

| แผ่นดิน (บาท) | รายได้ (บาท) | นอกงบประมาณ (บาท) |
|---------------|--------------|-------------------|
| -             | 5,000        | -                 |

แหล่งงบประมาณ

เงินงบประมาณรายได้ ประจำปี พ.ศ.2555 กองทุนเพื่อการศึกษา แผนงานจัดการศึกษา  
อุดมศึกษา งานสนับสนุนการจัดการศึกษา สำนักงานเลขาธิการคณะ เงินอุดหนุน เงิน  
อุดหนุนทั่วไป โครงการจัดการเรียนการสอน

7. งบประมาณดำเนินการ (ต่อ)

รายละเอียดค่าใช้จ่าย

| รายละเอียด |                | แผ่นดิน | รายได้       |
|------------|----------------|---------|--------------|
| 1          | ค่าวัสดุอื่น ๆ | -       | 5,000        |
| รวม        |                | -       | <u>5,000</u> |

กิจกรรมที่ 2 กิจกรรมนิเทศการวันวิทยาศาสตร์

| แผ่นดิน (บาท) | รายได้ (บาท) | นอกงบประมาณ (บาท) |
|---------------|--------------|-------------------|
| -             | 5,000        | -                 |

แหล่งงบประมาณ

เงินงบประมาณรายได้ ประจำปี พ.ศ. 2555 กองทุนเพื่อการศึกษา แผนงานจัดการศึกษา  
อุดมศึกษา งานสนับสนุนการจัดการศึกษา สำนักงานเลขาธิการคณะ เงินอุดหนุน เงิน  
อุดหนุนทั่วไป โครงการจัดการเรียนการสอน

รายละเอียดค่าใช้จ่าย

| รายละเอียด |                                   | แผ่นดิน | รายได้       |
|------------|-----------------------------------|---------|--------------|
| 1          | ค่าอาหารและเครื่องดื่มสำหรับนิสิต | -       | 4,000        |
| 2          | ค่าวัสดุอื่น ๆ                    | -       | 1,000        |
| รวม        |                                   | -       | <u>5,000</u> |

8. ขั้นตอนและแผนการดำเนินงาน (PDCA)

กิจกรรมที่ 1 กิจกรรมประเมินงานเพื่อการพัฒนาวิชาการ

| รายการ   | ตค. | พย. | ธค. | มค. | กพ. | มีค. | เมย. | พค. | มิย. | กค. | สค. | กย. |
|--|-----|-----|-----|-----|-----|------|------|-----|------|-----|-----|-----|
| <b>ขั้นวางแผนงาน (P)</b>   |     |     |     |     |     |      |      |     |      |     |     |     |
| 1. ขอข้อมูลอาจารย์ผู้สอนในแต่ละรายวิชา                                       |     |     | ↔   |     |     |      |      |     |      |     |     |     |
| <b>ขั้นดำเนินการ (D)</b>   |     |     |     |     |     |      |      |     |      |     |     |     |
| 1. ขออนุมัติโครงการ  |     |     | ↔   |     |     |      |      |     |      |     |     |     |
| 2. ปรับปรุงแบบประเมินและระบบการประเมิน                                       |     |     |     | ↔   |     |      |      |     |      |     |     |     |
| 3. ดำเนินการประเมิน  |     |     |     |     | ↔   |      |      |     |      |     |     |     |
| <b>ขั้นสรุปและประเมินผล (C)</b>  |     |     |     |     |     |      |      |     |      |     |     |     |
| 1. รวบรวมและวิเคราะห์ผล  |     |     |     |     |     | ↔    |      |     |      |     |     |     |
| 2. รายงานผลและเผยแพร่ผลการประเมิน  |     |     |     |     |     |      | ↔    |     |      |     |     |     |
| <b>ขั้นปรับปรุงตามผลการประเมิน (A)</b>                                       |     |     |     |     |     |      |      |     |      |     |     |     |
| 1. นำผลประเมินเข้าที่ประชุมเพื่อหาแนวทาง<br>ปรับปรุงและพัฒนากระบวนการวิชาการ |     |     |     |     |     |      |      |     | ↔    |     |     |     |

กิจกรรมที่ 2 กิจกรรมส่งเสริมวิชาการนิสิตทันตแพทย์

| รายการ  | ตค. | พย. | ธค. | มค. | กพ. | มีค. | เมย. | พค. | มิย. | กค. | สค. | กย. |
|---|-----|-----|-----|-----|-----|------|------|-----|------|-----|-----|-----|
| <p>ชั้นวางแผนงาน (P)</p> <p>1. ประสานงานกับนิสิตที่รับผิดชอบการจัดกิจกรรม</p>   |     |     |     |     |     |      | ↔    |     |      |     |     |     |
| <p>ชั้นดำเนินการ (D)</p> <p>1. ขออนุมัติโครงการ</p> <p>2. จัดเตรียมเอกสารและอุปกรณ์ที่ใช้ในการจัดกิจกรรม</p> <p>3. จัดกิจกรรม</p> |     |     |     |     |     |      | ↔    |     | ↔    |     |     |     |
| <p>ชั้นสรุปและประเมินผล (C)</p> <p>1. สรุปผลการดำเนินโครงการและประเมินผลการจัดกิจกรรม</p>   |     |     |     |     |     |      |      |     |      |     |     | ↔   |
| <p>ชั้นปรับปรุงตามผลการประเมิน (A)</p> <p>1. นำผลสรุปและผลการประเมินมาพิจารณาเพื่อปรับปรุงการจัดงานในปีถัดไป</p>                  |     |     |     |     |     |      |      |     |      |     |     | ↔   |

9. วัน เวลาและสถานที่ในการดำเนินการ

กิจกรรมที่ 1 กิจกรรมประเมินงานเพื่อการพัฒนาวิชาการ

9.1 วัน เวลา ในการจัดกิจกรรม: เดือนกุมภาพันธ์ - พฤษภาคม 2555

9.2 สถานที่จัดกิจกรรม : คณะทันตแพทยศาสตร์ มหาวิทยาลัยนเรศวร

กิจกรรมที่ 2 กิจกรรมส่งเสริมวิชาการนิสิตทันตแพทย์

9.1 วัน เวลา ในการจัดกิจกรรม: เดือนกรกฎาคม - สิงหาคม 2555

9.2 สถานที่จัดกิจกรรม : คณะวิทยาศาสตร์ มหาวิทยาลัยนเรศวร

10. ผลที่คาดว่าจะได้รับ

10.1 ทราบผลประเมินปัจจัยที่มีผลต่อการจัดการเรียนการสอน

10.2 ทราบผลวิเคราะห์ปัจจัยเกื้อหนุนการเรียนรู้ของนิสิต

10.3 ทราบผลประเมินแนวทางการพัฒนาหลักสูตร

10.4 ทราบผลประเมินประสิทธิภาพผู้จบการศึกษา

10.5 นำผลการจากประเมินเป็นข้อมูลย้อนกลับในการพัฒนาระบบและผู้สอน

10. ผลที่คาดว่าจะได้รับ (ต่อ)

10.6 นิสิตทันตแพทย์ได้ฝึกการจัดกิจกรรมส่งเสริมและเผยแพร่ความรู้ด้าน  
ทันตสุขภาพ สามารถนำความรู้ที่ได้รับไปประยุกต์ใช้กับการปฏิบัติงาน  
อันจะนำไปสู่การเป็นทันตแพทย์ที่มีคุณภาพต่อไป

11. ตัวชี้วัดความสำเร็จโครงการ (KPI)

- ใช้สำหรับทุกกิจกรรม

| ปริมาณ   | คุณภาพ                   | เวลา  | ต้นทุน   |
|--|--------------------------|---|--|
| มีผู้เข้าร่วมแต่ละกิจกรรม<br>อย่างน้อย ร้อยละ 70 | มีผลประเมินอยู่ในระดับดี | ดำเนินโครงการเสร็จสิ้น<br>ภายในเวลาที่กำหนด | ใช้งบประมาณในการ<br>ดำเนินโครงการไม่เกินที่<br>แผนกำหนดไว้ |

12. การติดตามและประเมินผลโครงการ (โปรดระบุให้ชัดเจน)

กิจกรรมที่ 1 กิจกรรมประเมินงานเพื่อการพัฒนาวิชาการ

12.1 ดำเนินการโดยใช้ผลการประเมินโดยรวมอยู่ในระดับดี

กิจกรรมที่ 2 กิจกรรมส่งเสริมวิชาการนิสิตทันตแพทย์

12.1 ดำเนินการโดยรวบรวมข้อมูลจากแบบสอบถามหลังเสร็จสิ้นโครงการ ซึ่ง  
ผู้เข้าร่วมโครงการเป็นผู้ตอบแบบสอบถาม

13. ปัญหา/อุปสรรคที่พบจากการจัดโครงการปีที่ผ่านมา และข้อมูลจากผลประเมินโครงการปีที่แล้ว

13.1 จำนวนผู้ตอบแบบสอบถามมีจำนวนน้อย

13.2 จำนวนเครื่องคอมพิวเตอร์ที่ให้บริการมีไม่เพียงพอต่อจำนวนนิสิต

13.3 อาจารย์ผู้สอนในแต่ละรายวิชามีจำนวนมาก ทำให้นิสิตเกิดความเบื่อหน่าย  
ในการทำแบบประเมินและไม่ได้ประเมินอาจารย์ทุกท่าน

14. แนวทางแก้ไข และ/หรือ ป้องกันปัญหา/อุปสรรค ที่อาจเกิดขึ้นในปี

14.1 มอบหมายให้หัวหน้าชั้นปีเป็นผู้ให้ข้อมูลด้านประโยชน์ของการประเมิน

14.2 เพิ่มการประชาสัมพันธ์ให้มากขึ้น

14.3 จัดกลุ่มให้นิสิตมาทำการประเมินตามจำนวนเครื่องคอมพิวเตอร์

15. ปัจจัยเสี่ยงที่อาจทำให้ไม่เป็นไปตามแผนปฏิบัติการ

15.1 ด้านบุคลากร : นิสิตมีเวลาว่างไม่ตรงกัน

15.2 ด้านงบประมาณ: ไม่มี

15.3 ด้านอื่นๆ : นิสิตที่ปฏิบัติการคลินิกไม่สามารถทำประเมินในเวลาที่กำหนดได้

16. วิธีแก้ไขปัจจัยเสี่ยงที่อาจทำให้ไม่เป็นไปตามแผนปฏิบัติการ

16.1 ด้านบุคลากร : ให้นิสิตทำประเมินในช่วงระหว่างสอบ

16.2 ด้านงบประมาณ: ไม่มี

16.3 ด้านอื่นๆ : ขอขยายเวลาเปิดระบบประเมิน

## โครงการ / กิจกรรมของแผนปฏิบัติการ ประจำปี 2555

### คณะทันตแพทยศาสตร์ มหาวิทยาลัยนเรศวร

1. รหัสโครงการ ทพ. 0202/55  
ชื่อโครงการ โครงการส่งบัณฑิตสู่สังคม 10
2. ความสอดคล้องกับ
  - พันธกิจ
    - การผลิตบัณฑิต  การวิจัย
    - การบริการวิชาการแก่สังคม  การทำนุบำรุงศิลปวัฒนธรรม
  - ประเด็นยุทธศาสตร์อธิการบดี
    - การวิจัย (กลยุทธ์ที่.....มาตรการ.....แผนการดำเนินงาน.....)
    - การผลิตบัณฑิต (กลยุทธ์ที่ 2.1,2,3 มาตรการ 2.1.2,2.3.3 แผนการดำเนินงาน 2.1.2.2, 2.3.3.1, 2.3.3.3)
    - ศิษย์เก่า (กลยุทธ์ที่.....มาตรการ.....แผนการดำเนินงาน.....)
    - การบริหารจัดการ (กลยุทธ์ที่.....มาตรการ.....แผนการดำเนินงาน.....)
  - แผนยุทธศาสตร์คณะทันตแพทยศาสตร์ เป้าประสงค์ที่ 1 กลยุทธ์ที่ 6  
เป้าประสงค์ที่ 2
  - การประกันคุณภาพการศึกษา องค์กรประกอบที่ 2 ตัวบ่งชี้ที่ 2.6,2.7,2.8
3. ผู้รับผิดชอบ
  - 3.1 หน่วยงานที่รับผิดชอบ งานบริการการศึกษา
  - 3.2 ผู้รับผิดชอบ รองคณบดีฝ่ายวิชาการ
  - 3.3 ผู้ประสานงาน นางสาวศิริพร บัวอ้น  
นางสาวสุกฤตา เส็งเข็ม  
นางสาววรรณุช จันทร
4. หลักการและเหตุผล อาชีพทันตแพทย์เป็นอาชีพที่มีเกียรติในสังคม ผู้ที่ได้ชื่อว่าเป็นทันตแพทย์สมควรจะเป็นประชากรที่มีคุณภาพเป็นแบบอย่างที่ดี เพื่อเป็นการวางรูปแบบที่ดีและเป็นตัวอย่างแก่บัณฑิตรุ่นต่อไป
5. วัตถุประสงค์
  - 5.1 เพื่อให้อาจารย์และบัณฑิตมีความสำนึกในความรับผิดชอบต่อวิชาชีพ
  - 5.2 เพื่อให้อาจารย์และบัณฑิตมีความผูกพันกับคณะฯ และมหาวิทยาลัย
  - 5.3 เพื่อให้อาจารย์และบัณฑิตมีการเตรียมการอันที่จะออกไปทำงานอย่างมีความสุข
  - 5.4 เพื่อให้อาจารย์และบัณฑิตเป็นผู้มีบุคลิกภาพที่ดี มีมนุษยสัมพันธ์ดี
  - 5.5 เพื่อให้อาจารย์และบัณฑิตมีปัญหา มีช่องทางเพื่อความก้าวหน้าในวิชาชีพ



6. เป้าหมายของโครงการ

6.1 เป้าหมายการดำเนินงาน

จำนวนผู้เข้าร่วมโครงการจำนวนทั้งสิ้น.....450.....คน ประกอบด้วย

นิสิตชั้นปีที่ 6 จำนวน.....50....คน

เป้าหมายการดำเนินงาน (ต่อ)

นิสิตชั้นปีที่ 1 - 5 จำนวน.....300....คน

อาจารย์/บุคลากร จำนวน.....100....คน

6.2 กิจกรรม/เนื้อหาที่จะดำเนินการ

6.2.1 การประชุมสัมมนา

6.2.2 การจัดกิจกรรมร่วม

6.2.3 ศึกษาดูงานและทัศนศึกษา

6.2.4 หัวข้อการประชุมสัมมนา และกิจกรรม

7. งบประมาณดำเนินการ งบประมาณดำเนินการทั้งสิ้นเป็นเงิน.....180,000.....บาท

| รายได้ (บาท) | แผ่นดิน (บาท) | นอกงบประมาณ (บาท) |
|--------------|---------------|-------------------|
| 60,000       | 120,000       | -                 |

แหล่งงบประมาณ

งบประมาณแผ่นดิน ประจำปี พ.ศ.2555 แผนงานขยายโอกาสและพัฒนาการศึกษา  
 ผลผลิต: ผู้สำเร็จการศึกษาด้านวิทยาศาสตร์สุขภาพ งานจัดการศึกษาสาขาทันต  
 แพทยศาสตร์ คณะทันตแพทยศาสตร์ สำนักงานเลขานุการคณะทันตแพทยศาสตร์  
 กองทุนเพื่อการศึกษา งบเงินอุดหนุน เงินอุดหนุนทั่วไป เงินอุดหนุนการศึกษาสำหรับ  
 นักศึกษาทันตแพทย์

เงินงบประมาณรายได้ ประจำปี พ.ศ.2555 กองทุนเพื่อการศึกษา แผนงานจัดการ  
 ศึกษาอุดมศึกษา งานสนับสนุนการจัดการศึกษา สำนักงานเลขานุการคณะ เงิน  
 อุดหนุน เงินอุดหนุนทั่วไป โครงการจัดการเรียนการสอน

รายละเอียดค่าใช้จ่าย

|   | รายละเอียด   | แผ่นดิน | รายได้ |
|---|--|---------|--------|
| 1 | ค่าตอบแทนและค่าเดินทางวิทยากร                              | 55,000  | -      |
| 2 | ค่าอาหาร, อาหารว่างและเครื่องดื่มอาจารย์<br>และเจ้าหน้าที่ | 18,000  | -      |
| 3 | ค่าอาหาร, อาหารว่างและเครื่องดื่มนิสิต                     | -       | 46,000 |
| 4 | ค่าเดินทางไปราชการ (ค่าเบี้ยเลี้ยง,                        | 47,000  | 14,000 |

รายละเอียดค่าใช้จ่าย (ต่อ)

| รายละเอียด                  | แผ่นดิน        | รายได้        |
|-----------------------------|----------------|---------------|
| ค่าเช่าที่พัก, ค่าเช่ารถบัส |                |               |
| รวม                         | <u>120,000</u> | <u>60,000</u> |

8. ขั้นตอนและแผนการดำเนินงาน (PDCA)

| รายการ  | ตค. | พย. | ธค. | มค. | กพ. | มีค. | เมย. | พค. | มิย. | กค. | สค. | กย. |
|---|-----|-----|-----|-----|-----|------|------|-----|------|-----|-----|-----|
| ขั้นวางแผนงาน (P)                                     |     |     |     |     |     |      |      |     |      |     |     |     |
| 1. ประชุมวางแผนการจัดงาน                              | ↔   |     |     |     |     |      |      |     |      |     |     |     |
| ขั้นดำเนินการ (D)                                     |     |     |     |     |     |      |      |     |      |     |     |     |
| 1. ขออนุมัติโครงการ                                   | ↔   |     |     |     |     |      |      |     |      |     |     |     |
| 2. เชิญวิทยากร  | ↔   |     |     |     |     |      |      |     |      |     |     |     |
| 3. ประสานงานกับหน่วยงานต่างๆ                          | ↔   |     |     |     |     |      |      |     |      |     |     |     |
| 4. ดำเนินกิจกรรม                                      |     |     |     |     |     |      |      |     |      |     |     |     |
| 5. นิติทพผู้บริหารของคณะฯ                             |     |     |     |     |     |      |      |     |      |     |     |     |
| ขั้นสรุปและประเมินผล (C)                              |     |     |     |     |     |      |      |     |      |     |     |     |
| 1. สรุปและประเมินผล                                   |     |     |     |     |     |      |      |     |      |     |     |     |
| ขั้นปรับปรุงตามผลการประเมิน (A)                       |     |     |     |     |     |      |      |     |      |     |     |     |
| 1. นำผลประเมินมาประชุมเพื่อปรับปรุงการจัดงานในปีต่อไป |     |     |     |     |     |      |      |     |      |     |     |     |

9. วัน เวลาและสถานที่ในการดำเนินการ

9.1 วัน เวลา ในการจัดกิจกรรม : ธันวาคม 2554 - เมษายน 2555

9.2 สถานที่จัดกิจกรรม : คณะทันตแพทยศาสตร์ มหาวิทยาลัยนเรศวร  
ศึกษาดูงานต่างจังหวัด

10. ผลที่คาดว่าจะได้รับ

10.1 ทำให้บัณฑิตสำเร็จการศึกษาด้วยความภาคภูมิใจในมหาวิทยาลัย

10.2 ทำให้บัณฑิตออกไปทำงานด้วยความมั่นใจ เป็นประโยชน์ต่อตนเองและ  
หน่วยงาน

10.3 ทำให้ประเทศชาติได้ประชากรที่มีคุณภาพ มีความรับผิดชอบต่อสังคม

10.4 ทำให้บัณฑิตมีความผูกพันกับคณะทันตแพทยศาสตร์ และมหาวิทยาลัย

10.5 ทำให้อาจารย์และบุคลากรคณะทันตแพทยศาสตร์มีความเข้าใจในการปลูกฝัง  
สิ่งที่ดีแก่นิสิตทันตแพทย์

11. ตัวชี้วัดความสำเร็จโครงการ (KPI)

| ปริมาณ                                  | คุณภาพ                   | เวลา                                    | ต้นทุน   |
|---|--------------------------|---|--|
| มีผู้เข้าร่วมกิจกรรมอย่างน้อย ร้อยละ 70 | มีผลประเมินอยู่ในระดับดี | ดำเนินโครงการเสร็จสิ้นภายในเวลาที่กำหนด | ใช้งบประมาณในการดำเนินโครงการไม่เกินที่แผนกำหนดไว้ |

12. การติดตามและประเมินผลโครงการ (โปรดระบุให้ชัดเจน)

12.1 จัดทำรายงานหลังจบกิจกรรม

12.2 ดำเนินการโดยรวบรวมข้อมูลจากแบบสอบถามหลังเสร็จสิ้นโครงการ ซึ่งผู้เข้าร่วมโครงการเป็นผู้ตอบแบบสอบถาม

13. ปัญหา/อุปสรรคที่พบจากการจัดโครงการปีที่ผ่านมา และข้อมูลจากผลประเมินโครงการปีที่แล้ว

13.1 นิสิตที่ต้องเข้าร่วมกิจกรรมไม่ครบเนื่องจากยังติดภาระงานคลินิก

14. แนวทางแก้ไข และ/หรือ ป้องกันปัญหา/อุปสรรค ที่อาจเกิดขึ้นในปี

14.1 แจ้งกำหนดการให้นิสิตทราบโดยทั่วกัน

15. ปัจจัยเสี่ยงที่อาจทำให้ไม่เป็นไปตามแผนปฏิบัติการ

15.1 ด้านบุคลากร : วิทยากรมีภาระกิจมากในช่วงเวลาที่จัดโครงการ

15.2 ด้านงบประมาณ : ไม่มี

15.3 ด้านอื่นๆ : ไม่มี

16. วิธีแก้ไขปัจจัยเสี่ยงที่อาจทำให้ไม่เป็นไปตามแผนปฏิบัติการ

16.1 ด้านบุคลากร : พิจารณาหัวข้อการบรรยายอื่น หรือวิทยากรท่านอื่น

16.2 ด้านงบประมาณ : ไม่มี

16.3 ด้านอื่นๆ : ไม่มี

## โครงการ / กิจกรรมของแผนปฏิบัติการ ประจำปี 2555

### คณะทันตแพทยศาสตร์ มหาวิทยาลัยธนบุรี

- รหัสโครงการ ทพ. 0203/55  
ชื่อโครงการ โครงการอบรมพัฒนาบุคลากรสายวิชาการคณะทันตแพทยศาสตร์  
กิจกรรมที่ 1 กิจกรรมอบรมพัฒนาศักยภาพทางวิชาการ  
กิจกรรมที่ 2 กิจกรรมอบรมพัฒนาอาจารย์ที่ปรึกษานิสิตทันตแพทย์
- ความสอดคล้องกับ
  - พันธกิจ
    - การผลิตบัณฑิต  การวิจัย
    - การบริการวิชาการแก่สังคม  การทำนุบำรุงศิลปวัฒนธรรม
  - ประเด็นยุทธศาสตร์อธิการบดี
    - การวิจัย (กลยุทธ์ที่.....มาตรการ.....แผนการดำเนินงาน.....)
    - การผลิตบัณฑิต (กลยุทธ์ที่ 2.1, 2.2, 2.3 มาตรการ 2.1.2, 2.2.1, 2.3.4  
แผนการดำเนินงาน 2.1.2.1, 2.1.2.3, 2.2.1.1, 2.3.4.1)
    - ศิษย์เก่า (กลยุทธ์ที่.....มาตรการ.....แผนการดำเนินงาน.....)
    - การบริหารจัดการ (กลยุทธ์ที่.....มาตรการ.....แผนการดำเนินงาน.....)
  - แผนยุทธศาสตร์คณะทันตแพทยศาสตร์ เป้าประสงค์ที่ 1 กลยุทธ์ที่ 2, 3  
เป้าประสงค์ที่ 6 กลยุทธ์ที่ 1
  - การประกันคุณภาพการศึกษา องค์ประกอบที่ 2 ตัวบ่งชี้ที่ 2.4, 2.6
- ผู้รับผิดชอบ
  - 3.1 หน่วยงานที่รับผิดชอบ งานบริการการศึกษา
  - 3.2 ผู้รับผิดชอบ รองคณบดีฝ่ายวิชาการ
  - 3.3 ผู้ประสานงาน นางสาวศิริพร บัวอัน  
นางสาวสุกฤตา เส็งเข็ม  
นางสาววรรณุช จันทร์
- หลักการและเหตุผล

สาขาทันตแพทยศาสตร์เป็นสาขาวิชาชีพที่ต้องใช้ความรู้ทั้งทางวิทยาศาสตร์และศิลปะศาสตร์ บุคลากรสายวิชาการจึงต้องเป็นผู้ที่มีความรู้ ความสามารถ ทั้งในด้านกระบวนการจัดการเรียน การสอน และอีกด้านที่สำคัญไม่น้อยไปกว่าการสอนคือการเป็นอาจารย์ที่ปรึกษา ซึ่ง เปรียบเสมือนที่พึ่งที่สำคัญแก่นิสิต ดังนั้น การเรียนรู้เทคนิค วิธีการสอนและจิตวิทยาที่ใช้ในการ สอน เทคนิคหรือแนวทางในการให้คำปรึกษาในเรื่องต่างๆ รวมถึงการแลกเปลี่ยนประสบการณ์ ระหว่างผู้สอนจะเป็นประโยชน์ในการปรับปรุงแนวทางการสอนของคณะฯ อันจะนำไปสู่การผลิต บัณฑิตที่มีคุณภาพต่อไป

5. วัตถุประสงค์
- 5.1 เพื่อให้เกิดการพัฒนาศักยภาพด้านการสอนและเทคนิคหรือแนวทางในการให้คำปรึกษาในเรื่องต่างๆ
  - 5.2 เพื่อให้ทราบระเบียบวิธีปฏิบัติในงานการศึกษา
  - 5.3 เพื่อหาแนวทางปรับปรุงการเรียนการสอน
  - 5.4 เพื่อให้อาจารย์ที่ปรึกษาได้ทราบถึงบทบาท หน้าที่ ข้อปฏิบัติของอาจารย์ที่ปรึกษา

6. เป้าหมายของโครงการ

- 6.1 เป้าหมายการดำเนินงาน  
จำนวนผู้เข้าร่วมโครงการจำนวนทั้งสิ้น 35 คน ประกอบด้วย  
บุคลากรสายวิชาการ จำนวน 35 คน
- 6.2 กิจกรรม/เนื้อหาที่จะดำเนินการ
  - 6.2.1 การประชุมเชิงปฏิบัติการ

7. งบประมาณดำเนินการ งบประมาณดำเนินการทั้งสิ้นเป็นเงิน.....40,000.....บาท

กิจกรรมที่ 1 กิจกรรมอบรมพัฒนาศักยภาพทางวิชาการ

| รายได้ (บาท) | แผ่นดิน (บาท) | นอกงบประมาณ (บาท) |
|--------------|---------------|-------------------|
| -            | 20,000        | -                 |

แหล่งงบประมาณ

งบประมาณแผ่นดิน ประจำปี พ.ศ.2555 แผนงานขยายโอกาสและพัฒนาการศึกษา ผลผลิต : ผู้สำเร็จการศึกษาด้านวิทยาศาสตร์สุขภาพ งานจัดการศึกษาสาขาทันตแพทยศาสตร์ คณะทันตแพทยศาสตร์ สำนักงานเลขาธิการคณะทันตแพทยศาสตร์ กองทุนเพื่อการศึกษา งบเงินอุดหนุนเงินอุดหนุนทั่วไป เงินอุดหนุนการศึกษาสำหรับนักศึกษาทันตแพทย์

รายละเอียดค่าใช้จ่าย

| รายละเอียด |  | แผ่นดิน              | รายได้          |
|------------|--|----------------------|-----------------|
| 1          | ค่าตอบแทนและค่าเดินทางวิทยากร                | 10,000               | -               |
| 2          | ค่าอาหาร, อาหารว่างและเครื่องดื่มผู้เข้าร่วม | 10,000               | -               |
| <b>รวม</b> |  | <b><u>20,000</u></b> | <b><u>0</u></b> |

กิจกรรมที่ 2 กิจกรรมอบรมพัฒนาอาจารย์ที่ปรึกษานิสิตทันตแพทย์

| รายได้ (บาท) | แผ่นดิน (บาท) | นอกงบประมาณ (บาท) |
|--------------|---------------|-------------------|
| -            | 20,000        | -                 |

7. งบประมาณดำเนินการ (ต่อ)

แหล่งงบประมาณ

งบประมาณแผ่นดิน ประจำปี พ.ศ.2555 แผนงานขยายโอกาสและพัฒนาการศึกษา ผลผลิต :  
 ผู้สำเร็จการศึกษาด้านวิทยาศาสตร์สุขภาพ งานจัดการศึกษาสาขาทันตแพทยศาสตร์ คณะทันต  
 แพทยศาสตร์ สำนักงานเลขาธิการคณะทันตแพทยศาสตร์ กองทุนเพื่อการศึกษา งบเงินอุดหนุน  
 เงินอุดหนุนทั่วไป เงินอุดหนุนการศึกษาสำหรับนักศึกษาทันตแพทย์

รายละเอียดค่าใช้จ่าย

| รายละเอียด |  | แผ่นดิน | รายได้ |
|------------|--|---------|--------|
| 1          | ค่าตอบแทนและค่าเดินทางวิทยากร            | 10,000  | -      |
| 2          | ค่าอาหาร, อาหารว่างและเครื่องดื่มอาจารย์ | 10,000  | -      |
| รวม        |  | 20,000  | 0      |

8. ขั้นตอนและแผนการดำเนินงาน (PDCA)

ใช้สำหรับทุกกิจกรรม

| รายการ  | ตค. | พย. | ธค. | มค. | กพ. | มีค. | เมย. | พค. | มิย. | กค. | สค. | กย. |
|---|-----|-----|-----|-----|-----|------|------|-----|------|-----|-----|-----|
| ขั้นวางแผนงาน (P)                                     |     |     |     |     |     |      |      |     |      |     |     |     |
| 1. ประชุมวางแผนการจัดงาน                              | ↔   |     |     |     |     |      |      |     |      |     |     |     |
| ขั้นดำเนินการ (D)                                     |     |     |     |     |     |      |      |     |      |     |     |     |
| 1. ขออนุมัติโครงการ                                   |     | ↔   |     |     |     |      |      |     |      |     |     |     |
| 2. ดำเนินการเตรียมการสัมมนา                           |     |     | ↔   |     |     |      |      |     |      |     |     |     |
| 3. ติดต่อวิทยากร                                      |     |     |     | ↔   |     |      |      |     |      |     |     |     |
| 4. จัดเตรียมสถานที่และเอกสาร                          |     |     |     |     | ↔   |      |      |     |      |     |     |     |
| 5. ประชาสัมพันธ์โครงการ                               |     |     |     |     |     | ↔    |      |     |      |     |     |     |
| 6. จัดสัมมนาและอบรมบุคลากร                            |     |     |     |     |     |      | ↔    |     |      |     |     |     |
| ขั้นสรุปและประเมินผล (C)                              |     |     |     |     |     |      |      |     |      |     |     |     |
| 1. สรุปและประเมินผลโครงการ                            |     |     |     |     |     |      |      |     | ↔    |     |     |     |
| ขั้นปรับปรุงตามผลการประเมิน (A)                       |     |     |     |     |     |      |      |     |      |     |     |     |
| 1. นำผลประเมินมาประชุมเพื่อปรับปรุงการจัดงานในปีต่อไป |     |     |     |     |     |      |      |     |      |     | ↔   |     |

9. วัน เวลาและสถานที่ในการดำเนินการ

ใช้สำหรับทุกกิจกรรม

9.1 วัน เวลา ในการจัดกิจกรรม: เดือนมีนาคม - พฤษภาคม 2555

9.2 สถานที่จัดกิจกรรม : คณะทันตแพทยศาสตร์ มหาวิทยาลัยนเรศวร

10. ผลที่คาดว่าจะได้รับ

- 10.1 บุคลากรสายวิชาการสามารถพัฒนาศักยภาพด้านสอนและเทคนิคหรือแนวทางในการให้คำปรึกษาในเรื่องต่างๆ
- 10.2 บุคลากรสายวิชาการสามารถพัฒนาศักยภาพด้านการวัดและประเมินผล การปฏิบัติงานคลินิก
- 10.3 บุคลากรสายวิชาการได้รับแนวทางปรับปรุงการเรียนการสอน
- 10.4 อาจารย์ที่ปรึกษาได้ทราบถึงบทบาท หน้าที่ ข้อปฏิบัติของอาจารย์ที่ปรึกษา
- 10.5 อาจารย์ที่ปรึกษาทราบถึงเทคนิคหรือแนวทางในการให้คำปรึกษาในเรื่องต่างๆ

11. ตัวชี้วัดความสำเร็จโครงการ (KPI)

- ใช้สำหรับทุกกิจกรรม

| ปริมาณ                                  | คุณภาพ                   | เวลา                                    | ต้นทุน  |
|---|--------------------------|---|---|
| มีผู้เข้าร่วมกิจกรรมอย่างน้อย ร้อยละ 70 | มีผลประเมินอยู่ในระดับดี | ดำเนินโครงการเสร็จสิ้นภายในเวลาที่กำหนด | ใช้งบประมาณในการดำเนินโครงการไม่เกินที่แผนกำหนด |

12. การติดตามและประเมินผลโครงการ (โปรดระบุให้ชัดเจน)

- 12.1 ดำเนินการโดยรวบรวมข้อมูลจากแบบสอบถามหลังเสร็จสิ้นโครงการ ซึ่งผู้เข้าร่วมโครงการเป็นผู้ตอบแบบสอบถาม

13. ปัญหา/อุปสรรคที่พบจากการจัดโครงการปีที่ผ่านมา และข้อมูลจากผลประเมินโครงการปีที่แล้ว

- 13.1 เนื้อหาค่อนข้างเยอะ เวลาที่ใช้ในการจัดกิจกรรมมีน้อย

14. แนวทางแก้ไข และ/หรือ ป้องกันปัญหา/อุปสรรค ที่อาจเกิดขึ้นในปี

- 14.1 วางแผนและเตรียมการก่อนการจัดงานล่วงหน้าอย่างน้อย 1 เดือน

15. ปัจจัยเสี่ยงที่อาจทำให้ไม่เป็นไปตามแผนปฏิบัติการ

- 15.1 ด้านบุคลากร : ในช่วงเวลาที่จัดกิจกรรมมีเนื้อหาค่อนข้างมาก ทำให้กลุ่มเป้าหมายเกิดความเบื่อหน่ายในการเข้าร่วมกิจกรรม
- 15.2 ด้านงบประมาณ : ไม่มี
- 15.3 ด้านอื่นๆ : ไม่มี

16. วิธีแก้ไขปัจจัยเสี่ยงที่อาจทำให้ไม่เป็นไปตามแผนปฏิบัติการ

- 16.1 ด้านบุคลากร : หาหัวข้อการบรรยายที่น่าสนใจเพื่อดึงดูดความสนใจให้ผู้เข้าร่วมกิจกรรมเพิ่มขึ้น
- 16.2 ด้านงบประมาณ : ไม่มี
- 16.3 ด้านอื่นๆ : ไม่มี

โครงการ / กิจกรรมของแผนปฏิบัติการ ประจำปี 2555

คณะทันตแพทยศาสตร์ มหาวิทยาลัยนเรศวร

1. รหัสโครงการ ทพ. 0204/55  
ชื่อโครงการ โครงการประชุมสัมมนาพัฒนาหลักสูตร คณะทันตแพทยศาสตร์
2. ความสอดคล้องกับ
  - พันธกิจ
    - การผลิตบัณฑิต  การวิจัย
    - การบริการวิชาการแก่สังคม  การทำนุบำรุงศิลปวัฒนธรรม
  - ประเด็นยุทธศาสตร์อธิการบดี
    - การวิจัย (กลยุทธ์ที่.....มาตรการ.....แผนการดำเนินงาน.....)
    - การผลิตบัณฑิต (กลยุทธ์ที่ 2.1,2.2 มาตรการ 2.1.2, 2.2.1 แผนการดำเนินงาน 2.1.2.1, 2.2.1.1)
    - ศิษย์เก่า (กลยุทธ์ที่.....มาตรการ.....แผนการดำเนินงาน.....)
    - การบริหารจัดการ (กลยุทธ์ที่.....มาตรการ.....แผนการดำเนินงาน.....)
  - แผนยุทธศาสตร์คณะทันตแพทยศาสตร์ เป้าประสงค์ที่ 1 กลยุทธ์ที่ 3
  - การประกันคุณภาพการศึกษา องค์กรประกอบที่ 2 ตัวบ่งชี้ที่ 2.1
3. ผู้รับผิดชอบ
  - 3.1 หน่วยงานที่รับผิดชอบ งานบริการการศึกษา
  - 3.2 ผู้รับผิดชอบ รองคณบดีฝ่ายวิชาการ
  - 3.3 ผู้ประสานงาน นางสาวศิริพร บัวอัน  
นางสาวสุกฤตา เส็งเข้ม  
นางสาววรรณช จันทร
4. หลักการและเหตุผล
  - 4.1 เพื่อจัดสัมมนาแลกเปลี่ยนความคิดเห็นด้านหลักสูตรของคณาจารย์สาขาวิชาต่างๆ
  - 4.2 เพื่อจัดทำรายละเอียดของหลักสูตร (มคอ.2) รายละเอียดรายวิชา (มคอ.3) รายละเอียดของประสบการณ์ภาคสนาม (มคอ.4) รายงานผลการดำเนินการของรายวิชา (มคอ.5) รายงานผลการดำเนินการของประสบการณ์ภาคสนาม (มคอ.6) และรายงานผลการดำเนินการของหลักสูตร (มคอ.7) ให้สอดคล้องกับกรอบมาตรฐานคุณวุฒิระดับอุดมศึกษาแห่งชาติ (TQF) พ.ศ.2552 ได้อย่างเหมาะสม และเสร็จภายในปีงบประมาณ 2554
5. วัตถุประสงค์
  - 5.1 เพื่อเป็นแนวทางในการพัฒนาหลักสูตร คณะทันตแพทยศาสตร์
  - 5.2 เพื่อแลกเปลี่ยนเรียนรู้การจัดการเรียนการสอนระหว่างอาจารย์



6. เป้าหมายของโครงการ

6.1 เป้าหมายการดำเนินงาน

จำนวนผู้เข้าร่วมโครงการจำนวนทั้งสิ้น.....40.....คน ประกอบด้วย

อาจารย์และบุคลากรที่เกี่ยวข้อง จำนวน.....40.....คน

6.2 กิจกรรม/เนื้อหาที่จะดำเนินการ

6.2.1 ประชุม/สัมมนา

7. งบประมาณดำเนินการ งบประมาณดำเนินการทั้งสิ้นเป็นเงิน.....23,000.....บาท

| รายได้ (บาท) | แผ่นดิน (บาท) | นอกงบประมาณ (บาท) |
|--------------|---------------|-------------------|
| -            | 23,000        | -                 |

แหล่งงบประมาณ

งบประมาณแผ่นดิน ประจำปี พ.ศ.2555 แผนงานขยายโอกาสและพัฒนาการศึกษา  
 ผลผลิต: ผู้สำเร็จการศึกษาด้านวิทยาศาสตร์สุขภาพ งานจัดการศึกษาสาขาทันต  
 แพทยศาสตร์ คณะทันตแพทยศาสตร์ สำนักงานเลขานุการคณะทันตแพทยศาสตร์  
 กองทุนเพื่อการศึกษา งบเงินอุดหนุน เงินอุดหนุนทั่วไป เงินอุดหนุนการศึกษาสำหรับ  
 นักศึกษาทันตแพทย์

รายละเอียดค่าใช้จ่าย

| รายละเอียด |  | แผ่นดิน       | รายได้   |
|------------|--|---------------|----------|
| 1          | ค่าตอบแทนและค่าเดินทางวิทยากร                              | 10,000        | -        |
| 2          | ค่าอาหาร, อาหารว่างและเครื่องดื่มอาจารย์<br>และเจ้าหน้าที่ | 13,000        | -        |
| <b>รวม</b> |  | <b>23,000</b> | <b>0</b> |

8. ขั้นตอนและแผนการดำเนินงาน (PDCA)

| รายการ                      | ตค. | พย. | ธค. | มค. | กพ. | มีค. | เมย. | พค. | มิย. | กค. | สค. | กย. |
|-----------------------------|-----|-----|-----|-----|-----|------|------|-----|------|-----|-----|-----|
| ขั้นวางแผนงาน (P)           |     |     |     |     |     |      |      |     |      |     |     |     |
| 1. ประชุมวางแผนการดำเนินงาน | ↔   |     |     |     |     |      |      |     |      |     |     |     |
| ขั้นดำเนินการ (D)           |     |     |     |     |     |      |      |     |      |     |     |     |
| 1. ขออนุมัติโครงการ         |     | ↔   |     |     |     |      |      |     |      |     |     |     |
| 2. ดำเนินโครงการ            |     |     | ←   |     |     |      |      |     |      |     |     |     |
| ขั้นสรุปและประเมินผล (C)    |     |     |     |     |     |      |      |     |      |     |     |     |
| 1. สรุปผลโครงการ            |     |     |     |     |     |      |      |     |      |     | ↔   |     |

8. ขั้นตอนและแผนการดำเนินงาน (PDCA) (ต่อ)

| รายการ  | ตค. | พย. | ธค. | มค. | กพ. | มีค. | เมย. | พค. | มิย. | กค. | สค. | กย. |
|---|-----|-----|-----|-----|-----|------|------|-----|------|-----|-----|-----|
| ขั้นปรับปรุงตามผลการประเมิน (A)                                   |     |     |     |     |     |      |      |     |      |     |     |     |
| 1. นำผลสรุปโครงการมาพิจารณาเพื่อปรับปรุง<br>การดำเนินงานในปีถัดไป |     |     |     |     |     |      |      |     |      |     |     | ↔   |

9. วัน เวลาและสถานที่ในการดำเนินการ

9.1 วัน เวลา ในการจัดกิจกรรม : ธันวาคม 2554 - กรกฎาคม 2555

9.2 สถานที่จัดกิจกรรม : คณะทันตแพทยศาสตร์ มหาวิทยาลัยนเรศวร

10. ผลที่คาดว่าจะได้รับ

10.1 มีการปรับปรุงหลักสูตรเพื่อจะมีการเรียนการสอนที่สอดคล้องกับปรัชญาและ  
วัตถุประสงค์ของหลักสูตรมากขึ้น

10.2 อาจารย์มีการแลกเปลี่ยนเรียนรู้การจัดการเรียนการสอน

11. ตัวชี้วัดความสำเร็จโครงการ (KPI)

| ปริมาณ                                  | คุณภาพ                   | เวลา  | ต้นทุน   |
|---|--------------------------|---|--|
| มีผู้เข้าร่วมกิจกรรมอย่างน้อย ร้อยละ 70 | มีผลประเมินอยู่ในระดับดี | ดำเนินโครงการเสร็จสิ้น<br>ภายในเวลาที่กำหนด | ใช้งบประมาณในการดำเนิน<br>โครงการไม่เกินที่แผน<br>กำหนดไว้ |

12. การติดตามและประเมินผลโครงการ (โปรดระบุให้ชัดเจน)

12.1 ดำเนินการโดยรวบรวมข้อมูลจากแบบสอบถามหลังเสร็จสิ้นโครงการ ซึ่ง  
ผู้เข้าร่วมโครงการเป็นผู้ตอบแบบสอบถาม

13. ปัญหา/อุปสรรคที่พบจากการจัดโครงการปีที่ผ่านมา และข้อมูลจากผลประเมินโครงการปีที่แล้ว

ไม่มี

14. แนวทางแก้ไข และ/หรือ ป้องกันปัญหา/อุปสรรค ที่อาจเกิดขึ้นในปี

ไม่มี

15. ปัจจัยเสี่ยงที่อาจทำให้ไม่เป็นไปตามแผนปฏิบัติการ

15.1 ด้านบุคลากร : ไม่มี

15.2 ด้านงบประมาณ : ไม่มี

15.3 ด้านอื่นๆ : ไม่มี

16. วิธีแก้ไขปัจจัยเสี่ยงที่อาจทำให้ไม่เป็นไปตามแผนปฏิบัติการ

16.1 ด้านบุคลากร : ไม่มี

16.2 ด้านงบประมาณ : ไม่มี

16.3 ด้านอื่นๆ : ไม่มี

โครงการ / กิจกรรมของแผนปฏิบัติการ ประจำปี 2555

คณะทันตแพทยศาสตร์ มหาวิทยาลัยนเรศวร

1. รหัสโครงการ ทพ. 0205/55  
ชื่อโครงการ โครงการเพิ่มพูนความรู้ทันตแพทย์เพื่อผลิตบัณฑิตที่มีคุณภาพ
2. ความสอดคล้องกับ
  - พันธกิจ  การผลิตบัณฑิต  การวิจัย  
 การบริการวิชาการแก่สังคม  การทำนุบำรุงศิลปวัฒนธรรม
  - ประเด็นยุทธศาสตร์อธิการบดี
    - การวิจัย (กลยุทธ์ที่.....มาตรการ.....แผนการดำเนินงาน.....)
    - การผลิตบัณฑิต (กลยุทธ์ที่ 2.2 มาตรการ 2.2.5 แผนการดำเนินงาน 2.2.5.2)
    - ศิษย์เก่า (กลยุทธ์ที่.....มาตรการ.....แผนการดำเนินงาน.....)
    - การบริหารจัดการ (กลยุทธ์ที่.....มาตรการ.....แผนการดำเนินงาน.....)
  - แผนยุทธศาสตร์คณะทันตแพทยศาสตร์เป้าประสงค์ที่ 1 กลยุทธ์ที่ 2
  - การประกันคุณภาพการศึกษา องค์ประกอบที่ 2 ตัวบ่งชี้ที่ 2.7
3. ผู้รับผิดชอบ
  - 3.1 หน่วยงานที่รับผิดชอบ งานบริการการศึกษา
  - 3.2 ผู้รับผิดชอบ รองคณบดีฝ่ายวิชาการ
  - 3.3 ผู้ประสานงาน นางสาวศิริพร บัวอ้น  
นางสาวสุกฤตา เส็งเข้ม  
นางสาววรรณุช จันทร
4. หลักการและเหตุผล  
ตามข้อบังคับทันตแพทยสภา ได้กำหนดให้มีการสอบใบอนุญาตเป็นผู้ประกอบวิชาชีพ  
ซึ่งประกอบไปด้วย การสอบความรู้ความสามารถทางด้านวิทยาศาสตร์ การแพทย์  
พื้นฐานและการสอบเพื่อประเมินความรู้ความสามารถทางด้านวิทยาศาสตร์  
การแพทย์คลินิก(ภาคปฏิบัติ) ของผู้สำเร็จการศึกษาทันตแพทยศาสตรบัณฑิต ดังนั้น  
เพื่อให้บัณฑิตมีความพร้อมในการสอบใบประกอบวิชาชีพ คณะทันตแพทยศาสตร์ จึงจัด  
โครงการเตรียมความพร้อมในการสอบดังกล่าวขึ้น
5. วัตถุประสงค์
  - 5.1 เพื่อให้บัณฑิตมีความพร้อมในการสอบใบประกอบวิชาชีพ

6. เป้าหมายของโครงการ

6.1 เป้าหมายการดำเนินงาน

จำนวนผู้เข้าร่วมโครงการจำนวนทั้งสิ้น.....93.....คน ประกอบด้วย

นิสิตชั้นปีที่ 3 จำนวน.....73.....คน

อาจารย์/บุคลากร จำนวน.....20.....คน

6.2 กิจกรรม/เนื้อหาที่จะดำเนินการ

- สัมมนา/ทบทวนความรู้

7. งบประมาณดำเนินการ งบประมาณดำเนินการทั้งสิ้นเป็นเงิน.....20,000.....บาท

| รายได้ (บาท) | แผ่นดิน (บาท) | นอกงบประมาณ (บาท) |
|--------------|---------------|-------------------|
| -            | 20,000        | -                 |

แหล่งงบประมาณ

งบประมาณแผ่นดิน ประจำปี พ.ศ.2555 แผนงานขยายโอกาสและพัฒนาการศึกษา  
 ผลผลิต : ผู้สำเร็จการศึกษาด้านวิทยาศาสตร์สุขภาพ งานจัดการศึกษาสาขาทันต  
 แพทยศาสตร์ คณะทันตแพทยศาสตร์ สำนักงานเลขาธิการคณะทันตแพทยศาสตร์  
 กองทุนเพื่อการศึกษา งบเงินอุดหนุน เงินอุดหนุนทั่วไป เงินอุดหนุนการศึกษาสำหรับ  
 นักศึกษาทันตแพทย์

รายละเอียดค่าใช้จ่าย

| รายละเอียด |                                   | แผ่นดิน       | รายได้   |
|------------|-----------------------------------|---------------|----------|
| 1          | ค่าตอบแทนและค่าเดินทางวิทยากร     | 18,000        | -        |
| 2          | ค่าอาหารว่างและเครื่องดื่มอาจารย์ | 2,000         | -        |
| <b>รวม</b> |                                   | <b>20,000</b> | <b>-</b> |

8. ขั้นตอนและแผนการดำเนินงาน (PDCA)

| รายการ                                 | ตค. | พย. | ธค. | มค. | กพ. | มีค. | เมย. | พค. | มิย. | กค. | สค. | กย. |
|--|-----|-----|-----|-----|-----|------|------|-----|------|-----|-----|-----|
| ขั้นวางแผนงาน (P)                      | ↔   |     |     |     |     |      |      |     |      |     |     |     |
| 1. ประสานงานกับนิสิต<br>เพื่อเตรียมงาน |     |     |     |     |     |      |      |     |      |     |     |     |
| ขั้นดำเนินการ (D)                      |     |     |     |     |     |      |      |     |      |     |     |     |
| 1. ขออนุมัติโครงการ                    |     | ↔   |     |     |     |      |      |     |      |     |     |     |
| 2. จัดกิจกรรม                          |     |     | ←   |     |     |      |      |     |      | →   |     |     |
| ขั้นสรุปและประเมินผล (C)               |     |     |     |     |     |      |      |     |      |     |     |     |
| 1. สรุปผลโครงการ                       |     |     |     |     |     |      |      |     |      |     | ↔   |     |

8. ขั้นตอนและแผนการดำเนินงาน (PDCA) (ต่อ)

| รายการ  | ตค. | พย. | ธค. | มค. | กพ. | มีค. | เมย. | พค. | มิย. | กค. | สค. | กย. |
|---|-----|-----|-----|-----|-----|------|------|-----|------|-----|-----|-----|
| <p>ขั้นปรับปรุงตามผลการประเมิน (A)</p> <p>1. นำผลสรุปโครงการมาพิจารณา<br/>เพื่อปรับปรุงการดำเนินงาน<br/>ในปีถัดไป</p> |     |     |     |     |     |      |      |     |      |     |     | ↔   |

9. วัน เวลาและสถานที่ในการดำเนินการ

9.1 วัน เวลา ในการจัดกิจกรรม : เดือนธันวาคม 2554 - กรกฎาคม 2555

9.2 สถานที่จัดกิจกรรม : คณะทันตแพทยศาสตร์ มหาวิทยาลัยนเรศวร

10. ผลที่คาดว่าจะได้รับ

10.1 นิสิตมีความพร้อมในการสอบใบประกอบวิชาชีพ

11. ตัวชี้วัดความสำเร็จโครงการ (KPI)

| ปริมาณ                                  | คุณภาพ                   | เวลา                                    | ต้นทุน  |
|---|--------------------------|---|---|
| มีผู้เข้าร่วมกิจกรรมอย่างน้อย ร้อยละ 70 | มีผลประเมินอยู่ในระดับดี | ดำเนินโครงการเสร็จสิ้นภายในเวลาที่กำหนด | ใช้งบประมาณในการดำเนินโครงการไม่เกินที่แผนกำหนด |

12. การติดตามและประเมินผลโครงการ (โปรดระบุให้ชัดเจน)

12.1 ดำเนินการโดยรวบรวมข้อมูลจากแบบสอบถามหลังเสร็จสิ้นโครงการ ซึ่งผู้เข้าร่วมโครงการเป็นผู้ตอบแบบสอบถาม

13. ปัญหา/อุปสรรคที่พบจากการจัดโครงการปีที่ผ่านมา และข้อมูลจากผลประเมินโครงการปีที่แล้ว

ไม่มี

14. แนวทางแก้ไข และ/หรือ ป้องกันปัญหา/อุปสรรค ที่อาจเกิดขึ้นในปี

ไม่มี

15. ปัจจัยเสี่ยงที่อาจทำให้ไม่เป็นไปตามแผนปฏิบัติการ

15.1 ด้านบุคลากร : ไม่มี

15.2 ด้านงบประมาณ : ไม่มี

15.3 ด้านอื่นๆ : ไม่มี

16. วิธีแก้ไขปัจจัยเสี่ยงที่อาจทำให้ไม่เป็นไปตามแผนปฏิบัติการ

16.1 ด้านบุคลากร : ไม่มี

16.2 ด้านงบประมาณ : ไม่มี

16.3 ด้านอื่นๆ : ไม่มี

## โครงการ / กิจกรรมของแผนปฏิบัติการ ประจำปี 2555

### คณะทันตแพทยศาสตร์ มหาวิทยาลัยธนเรศวร

1. รหัสโครงการ ทพ. 0206/55  
ชื่อโครงการ โครงการประชุมสัมมนาวิชาการทันตแพทย์ภาคเหนือตอนล่าง
2. ความสอดคล้องกับ
  - พันธกิจ  การผลิตบัณฑิต  การวิจัย  
 การบริการวิชาการแก่สังคม  การทำนุบำรุงศิลปวัฒนธรรม
  - ประเด็นยุทธศาสตร์อธิการบดี
    - การวิจัย (กลยุทธ์ที่ 1.2 มาตรการ 1.2.6 แผนการดำเนินงาน 1.2.6.1 )
    - การผลิตบัณฑิต (กลยุทธ์ที่.....มาตรการ.....แผนการดำเนินงาน.....)
    - ศิษย์เก่า (กลยุทธ์ที่ 3.1 มาตรการ 3.1.4 แผนการดำเนินงาน 3.1.4.2)
    - การบริหารจัดการ (กลยุทธ์ที่.....มาตรการ.....แผนการดำเนินงาน.....)
  - แผนยุทธศาสตร์คณะทันตแพทยศาสตร์ เป้าประสงค์ที่ 3 กลยุทธ์ที่ 1, 2, 4
  - การประกันคุณภาพการศึกษา องค์กรประกอบที่ 2 ตัวบ่งชี้ที่ 2.4, 2.6, 2.7  
องค์กรประกอบที่ 3 ตัวบ่งชี้ที่ 3.1  
องค์กรประกอบที่ 4 ตัวบ่งชี้ที่ 4.1
3. ผู้รับผิดชอบ 

|     |                      |                          |
|-----|----------------------|--------------------------|
| 3.1 | หน่วยงานที่รับผิดชอบ | งานบริการการศึกษา        |
| 3.2 | ผู้รับผิดชอบ         | รองคณบดีฝ่ายวิชาการ      |
| 3.3 | ผู้ประสานงาน         | นางสาวศิริพร บัวอัน      |
|     |                      | นางสาวสุกฤตา เสี่ยงรัมย์ |
|     |                      | นางสาววรรณุช จันทร์      |
4. หลักการและเหตุผล

วิชาการทางด้านทันตแพทยศาสตร์ได้พัฒนาก้าวหน้าไปอย่างมาก ทันตบุคลากรจำเป็นต้องสนใจศึกษาวิชาการตลอดเวลาและเพื่อที่จะให้การบริการทางทันตกรรมแก่ประชาชนของหน่วยงานต่างๆ ในสถานพยาบาลเป็นไปอย่างมีคุณภาพ จึงควรมีการสร้างและพัฒนาระบบเครือข่ายเพื่อสนับสนุนให้มีการเพิ่มพูนความรู้ ความสามารถ และส่งเสริมให้มีความร่วมมือภายในสาขาทันตแพทย์ อันประกอบด้วย คณะทันตแพทยศาสตร์ มหาวิทยาลัยธนเรศวรและคณะกรรมการประสานงานทันตสาธารณสุขภาคเหนือ เพื่อร่วมกันจัดการประชุมวิชาการสำหรับทันตแพทย์

5. วัตถุประสงค์
- 5.1 เพื่อเสริมสร้างความรู้ ความก้าวหน้าทางเทคโนโลยีทางทันตกรรม และความร่วมมือช่วยเหลือทั้งทางด้านวิชาการและงานวิจัยระหว่างทันตแพทย์ในเขตภาคเหนือตอนล่าง
- 5.2 เพื่อส่งเสริมจริยธรรม ความสามัคคี และความสัมพันธ์อันดีในหมู่ผู้ประกอบวิชาชีพทางทันตกรรมในเขตภาคเหนือตอนล่าง
- 5.3 เพื่อให้มีการแลกเปลี่ยนความรู้ ประสบการณ์ในการทำงาน และข้อมูลข่าวสารระหว่างทันตแพทย์ของหน่วยงานต่างๆ ในเขตภาคเหนือตอนล่าง

6. เป้าหมายของโครงการ

6.1 เป้าหมายการดำเนินงาน

จำนวนผู้เข้าร่วมโครงการจำนวนทั้งสิ้น.....320.....คน ประกอบด้วย

|                 |                      |
|-----------------|----------------------|
| ทันตแพทย์       | จำนวน.....200.....คน |
| อาจารย์/บุคลากร | จำนวน.....50.....คน  |
| นิสิต           | จำนวน.....70.....คน  |

6.2 กิจกรรม/เนื้อหาที่จะดำเนินการ

6.2.1 ประชุมวิชาการ/สัมมนา

6.2.2 เผยแพร่และนำเสนอผลงานวิจัย

7. งบประมาณดำเนินการ งบประมาณดำเนินการทั้งสิ้นเป็นเงิน 150,000 บาท

| รายได้ (บาท) | แผ่นดิน (บาท) | นอกงบประมาณ (บาท) |
|--------------|---------------|-------------------|
| 150,000      | -             | -                 |

แหล่งงบประมาณ

เงินงบประมาณรายได้ ประจำปี พ.ศ.2555 กองทุนเพื่อการศึกษา แผนงานจัดการศึกษาอุดมศึกษา งานสนับสนุนการจัดการศึกษา สำนักงานเลขาธิการคณะ เงินอุดหนุน เงินอุดหนุนทั่วไป โครงการสนับสนุนด้านเครือข่าย

รายละเอียดค่าใช้จ่าย

| รายละเอียด |  | แผ่นดิน | รายได้         |
|------------|--|---------|----------------|
| 1          | ค่าตอบแทนและค่าเดินทางวิทยากร                | -       | 80,800         |
| 3          | ค่าอาหาร, อาหารว่างและเครื่องดื่มผู้เข้าร่วม | -       | 64,200         |
| 5          | ค่าวัสดุอื่นๆ                                | -       | 5,000          |
| <b>รวม</b> |  | -       | <b>150,000</b> |

8. ขั้นตอนและแผนการดำเนินงาน (PDCA)

| รายการ  | ตค. | พย. | ธค. | มค. | กพ. | มีค. | เมย. | พค. | มิย. | กค. | สค. | กย. |
|---|-----|-----|-----|-----|-----|------|------|-----|------|-----|-----|-----|
| ขั้นวางแผนงาน (P)   |     |     |     |     |     |      |      |     |      |     |     |     |
| 1. ประชุมวางแผนการดำเนินงาน   | ←→  |     |     |     |     |      |      |     |      |     |     |     |
| ขั้นดำเนินการ (D)   |     |     |     |     |     |      |      |     |      |     |     |     |
| 1. ขออนุมัติโครงการ   |     | ←→  |     |     |     |      |      |     |      |     |     |     |
| 2. ดำเนินการเตรียมการสัมมนา   |     |     | ←→  |     |     |      |      |     |      |     |     |     |
| 3. ติดต่อวิทยากร  |     |     |     | ←→  |     |      |      |     |      |     |     |     |
| 4. จัดเตรียมสถานที่และเอกสาร  |     |     |     | ←→  | ←→  |      |      |     |      |     |     |     |
| 5. ประชาสัมพันธ์โครงการ   |     |     |     |     | ←→  |      |      |     |      |     |     |     |
| 6. จัดกิจกรรม   |     |     |     |     |     | ←→   | ←→   | ←→  | ←→   | ←→  |     |     |
| ขั้นสรุปและประเมินผล (C)  |     |     |     |     |     |      |      |     |      |     |     |     |
| 1. สรุปผลโครงการ  |     |     |     |     |     |      |      |     |      |     | ←→  |     |
| ขั้นปรับปรุงตามผลการประเมิน (A)                                       |     |     |     |     |     |      |      |     |      |     |     |     |
| 1. นำผลสรุปโครงการมาพิจารณา<br>เพื่อปรับปรุงการดำเนินงาน<br>ในปีถัดไป |     |     |     |     |     |      |      |     |      |     |     | ←→  |

9. วัน เวลาและสถานที่ในการดำเนินการ

9.1 วัน เวลา ในการจัดกิจกรรม : เดือนมีนาคม - กรกฎาคม 2555

9.2 สถานที่จัดกิจกรรม : มหาวิทยาลัยนเรศวร

10. ผลที่คาดว่าจะได้รับ

10.1 ทันทแพทย์ในเขตภาคเหนือตอนล่างมีความรู้ ความก้าวหน้าทางเทคโนโลยีทาง  
ทันตกรรม และมีความร่วมมือช่วยเหลือทั้งทางด้านวิชาการและงานวิจัยเพิ่มขึ้น

10.2 มีการแลกเปลี่ยนความรู้ ประสบการณ์ในการทำงาน และข้อมูลข่าวสาร  
ระหว่างทันตแพทย์ของหน่วยงานต่างๆ ในเขตภาคเหนือตอนล่าง

10.3 ผู้ประกอบวิชาชีพทางทันตกรรมในเขตภาคเหนือตอนล่าง มีความสามัคคี  
และความสัมพันธ์อันดีในหมู่คณะเพิ่มขึ้น



11. ตัวชี้วัดความสำเร็จโครงการ (KPI)

| ปริมาณ                                      | คุณภาพ                   | เวลา  | ต้นทุน  |
|---|--------------------------|---|---|
| มีผู้เข้าร่วมกิจกรรม<br>อย่างน้อย ร้อยละ 70 | มีผลประเมินอยู่ในระดับดี | ดำเนินโครงการเสร็จสิ้น<br>ภายในเวลาที่กำหนด | ใช้งบประมาณใน<br>การดำเนินโครงการ<br>ไม่เกินที่แผนกำหนด |

12. การติดตามและประเมินผลโครงการ (โปรดระบุให้ชัดเจน)

12.1 ดำเนินการโดยรวบรวมข้อมูลจากแบบสอบถามหลังเสร็จสิ้นโครงการ ซึ่ง  
ผู้เข้าร่วมโครงการเป็นผู้ตอบแบบสอบถาม

13. ปัญหา/อุปสรรคที่พบจากการจัดโครงการปีที่ผ่านมา และข้อมูลจากผลประเมินโครงการปีที่แล้ว

ไม่มี

14. แนวทางแก้ไข และ/หรือ ป้องกันปัญหา/อุปสรรค ที่อาจเกิดขึ้นในปี

ไม่มี

15. ปัจจัยเสี่ยงที่อาจทำให้ไม่เป็นไปตามแผนปฏิบัติการ

15.1 ด้านบุคลากร : ไม่มี

15.2 ด้านงบประมาณ : ไม่มี

15.3 ด้านอื่นๆ : ไม่มี

16. วิธีแก้ไขปัจจัยเสี่ยงที่อาจทำให้ไม่เป็นไปตามแผนปฏิบัติการ

16.1 ด้านบุคลากร : ไม่มี

16.2 ด้านงบประมาณ : ไม่มี

16.3 ด้านอื่นๆ : ไม่มี

## โครงการ / กิจกรรมของแผนปฏิบัติการ ประจำปี 2555

### คณะทันตแพทยศาสตร์ มหาวิทยาลัยนเรศวร

1. รหัสโครงการ ทพ. 0207/55  
ชื่อโครงการ โครงการจัดหาทรัพยากรสารสนเทศห้องอ่านหนังสือ  
กิจกรรมที่ 1 จัดทวารสาร  
กิจกรรมที่ 2 จัดหาหนังสือ ตำรา และสื่อโสตทัศนวัสดุ
2. ความสอดคล้องกับ
  - พันธกิจ  การผลิตบัณฑิต  การวิจัย  
 การบริการวิชาการแก่สังคม  การทำนุบำรุงศิลปวัฒนธรรม
  - ประเด็นยุทธศาสตร์อธิการบดี
    - การวิจัย (กลยุทธ์ที่ 1.1 มาตรการ 1.1.2)
    - การผลิตบัณฑิต (กลยุทธ์ที่ 2.1 มาตรการ 2.1.4)
    - ศิษย์เก่า (กลยุทธ์ที่.....มาตรการ.....)
    - การบริหารจัดการ (กลยุทธ์ที่.....มาตรการ.....)
  - แผนยุทธศาสตร์คณะทันตแพทยศาสตร์ เป้าประสงค์ที่ 1 กลยุทธ์ที่ 4
  - การประกันคุณภาพการศึกษา องค์กรประกอบที่ 2, 4 ตัวบ่งชี้ที่ 2.5, 4.1
3. ผู้รับผิดชอบ
  - 3.1 หน่วยงานที่รับผิดชอบ งานบริการการศึกษา หน่วยห้องอ่านหนังสือ
  - 3.2 ผู้รับผิดชอบ คณะกรรมการห้องอ่านหนังสือ
  - 3.3 ผู้ประสานงาน นางสาวชฎาภรณ์ บุญเนตร์
4. หลักการและเหตุผล

ห้องอ่านหนังสือคณะทันตแพทยศาสตร์ เป็นแหล่งรวบรวมความรู้ทางวิชาการประกอบด้วยหนังสือ ตำรา วารสารทางวิชาการทั้งในและต่างประเทศ ที่ทันสมัยในสาขาวิชาชีพทันตแพทย์ รวมทั้งเป็นแหล่งข้อมูลความรู้ทางวิชาการสำหรับทันตแพทย์ในจังหวัดใกล้เคียง จึงได้มุ่งเน้นในเรื่องของการจัดหาหนังสือ ตำรา สื่อโสตทัศนวัสดุ วารสารทางวิชาการต่างๆ ทั้งภาษาไทย และภาษาต่างประเทศเพิ่มเติม เพื่อให้เกิดความพร้อมของแหล่งข้อมูลทางวิชาการที่ทันสมัย อันเป็นผลให้จัดการเรียนการสอนการสืบค้น และการศึกษาค้นคว้าวิจัยเป็นไปอย่างมีประสิทธิภาพและประสิทธิผลยิ่งขึ้นไป

5. วัตถุประสงค์

- 5.1 เพื่อจัดหาหนังสือ ตำรา สื่อโสตทัศนวัสดุ ทั้งภาษาไทยและภาษาต่างประเทศ
- 5.2 เพื่อจัดหาวารสารทางวิชาการ ทั้งภาษาไทยและภาษาต่างประเทศ
- 5.3 เพื่อส่งเสริมและสนับสนุนระบบการเรียน การสอน การค้นคว้า เพื่อการศึกษาวิจัยของอาจารย์  
เจ้าหน้าที่และนิสิต
- 5.4 เพื่อเป็นแหล่งข้อมูลทางวิชาการแก่ทันตแพทย์ในเขตภาคเหนือตอนล่าง

6. เป้าหมายของโครงการ

6.1 เป้าหมายการดำเนินงาน

จำนวนผู้เข้าร่วมโครงการจำนวนทั้งสิ้น.....350.....คน ประกอบด้วย

|            |              |
|------------|--------------|
| นิสิต      | จำนวน 300 คน |
| อาจารย์    | จำนวน 30 คน  |
| อื่นๆ..... | จำนวน 20 คน  |

6.2 กิจกรรม/เนื้อหาที่จะดำเนินการ

- 6.2.1 สสำรวจความต้องการทรัพยากรและรวบรวมข้อมูล
- 6.2.2 ดำเนินการจัดซื้อตามขั้นตอน
- 6.2.3 จัดทำประเมินผลโครงการ

7. งบประมาณดำเนินการ งบประมาณดำเนินการทั้งสิ้นเป็นเงิน.....700,000.....บาท

กิจกรรมที่ 1 จัดหาวารสาร

| แผ่นดิน (บาท) | รายได้ (บาท) | นอกงบประมาณ (บาท) |
|---------------|--------------|-------------------|
| 400,000       | -            | -                 |

แหล่งงบประมาณ

งบประมาณแผ่นดิน ประจำปี พ.ศ.2555 แผนงานขยายโอกาสและพัฒนาการศึกษา  
 ผลิต : ผู้สำเร็จการศึกษาด้านวิทยาศาสตร์สุขภาพ งานจัดการศึกษาสาขาทันต  
 แพทยศาสตร์ คณะทันตแพทยศาสตร์ สำนักงานเลขาธิการคณะทันตแพทยศาสตร์ กองทุน  
 เพื่อการศึกษา งบเงินอุดหนุน เงินอุดหนุนทั่วไป เงินอุดหนุนการศึกษาสำหรับนักศึกษา  
 ทันตแพทย์

รายละเอียดค่าใช้จ่าย

| รายละเอียด            | แผ่นดิน        | รายได้   |
|-----------------------|----------------|----------|
| 1 ค่าวารสารทางวิชาการ | 400,000        | -        |
| รวม                   | <u>400,000</u> | <u>-</u> |

7. งบประมาณดำเนินการ (ต่อ)

กิจกรรมที่ 2 จัดหาหนังสือ ตำรา และสื่อโสตทัศนวัสดุ

| แผ่นดิน (บาท) | รายได้ (บาท) | นอกงบประมาณ (บาท) |
|---------------|--------------|-------------------|
| 300,000       | -            | -                 |

แหล่งงบประมาณ

งบประมาณแผ่นดิน ประจำปี พ.ศ.2555 แผนงานขยายโอกาสและพัฒนาการศึกษา ผลผลิต :

ผู้สำเร็จการศึกษาด้านวิทยาศาสตร์สุขภาพ งานจัดการศึกษาสาขาทันตแพทยศาสตร์ คณะทันต

แพทยศาสตร์ สำนักงานเลขาธิการคณะทันตแพทยศาสตร์ กองทุนเพื่อการศึกษา งบเงินอุดหนุน

รายละเอียดค่าใช้จ่าย

| รายละเอียด                                | แผ่นดิน | รายได้ |
|---|---------|--------|
| 1 จัดซื้อหนังสือ ตำรา และสื่อโสตทัศนวัสดุ | 300,000 | -      |
| รวม                                       | 300,000 | -      |

8. ขั้นตอนและแผนการดำเนินงาน (PDCA)

กิจกรรมที่ 1 จัดหาวารสาร

| รายการ  | ตค. | พย. | ธค. | มค. | กพ. | มีค. | เมย. | พค. | มิย. | กค. | สค. | กย. |
|---|-----|-----|-----|-----|-----|------|------|-----|------|-----|-----|-----|
| ขั้นวางแผนงาน (P)   |     |     |     |     |     |      |      |     |      |     |     |     |
| 1. ประชุมวางแผนการดำเนินงาน                               |     | ←→  |     |     |     |      |      |     |      |     |     |     |
| 2. ประชุมคณะกรรมการห้องอ่านหนังสือ                        |     | ←→  |     |     |     |      |      |     |      |     |     |     |
| ขั้นดำเนินการ (D)   |     |     |     |     |     |      |      |     |      |     |     |     |
| 1. ขออนุมัติโครงการ                                       |     | ←→  |     |     |     |      |      |     |      |     |     |     |
| 2. สำนวจความต้องการวารสารทาง<br>ทางวิชาการและรวบรวมข้อมูล |     |     | ←→  |     |     |      |      |     |      |     |     |     |
| 3. ประสานขอความอนุเคราะห์สำนัก<br>หอสมุดดำเนินการจัดซื้อ  |     |     | ←→  |     |     |      |      |     |      |     |     |     |
| 4. ดำเนินการจัดซื้อ                                       |     |     | ←→  |     |     |      |      |     |      |     |     |     |
| 5. รายงานผลการจัดซื้อ                                     |     |     | ←→  |     |     |      |      |     |      |     |     |     |
| ขั้นสรุปและประเมินผล (C)                                  |     |     |     |     |     |      |      |     |      |     |     |     |
| 1. วิเคราะห์ข้อมูลเพื่อประเมินผล                          |     |     |     |     |     |      |      | ←→  |      |     |     |     |
| 2. ประชาสัมพันธ์ผลการจัดซื้อ                              |     |     |     |     |     |      |      |     | ←→   |     |     |     |
| ขั้นปรับปรุงตามผลการประเมิน (A)                           |     |     |     |     |     |      |      |     |      |     |     |     |
| 1. นำข้อเสนอแนะ เข้าที่ประชุม                             |     |     |     |     |     |      |      |     |      | ←→  |     |     |

8. ขั้นตอนและแผนการดำเนินงาน (PDCA) (ต่อ)

กิจกรรมที่ 1 จัดหาวารสาร (ต่อ)

| รายการ  | ตค. | พย. | ธค. | มค. | กพ. | มีค. | เมย. | พค. | มิย. | กค. | สค. | กย. |
|---|-----|-----|-----|-----|-----|------|------|-----|------|-----|-----|-----|
| คณะกรรมการห้องอ่านหนังสือ                           |     |     |     |     |     |      |      |     |      |     |     |     |
| 2. เพิ่มข้อปรับปรุงในแผนปฏิบัติการ<br>ปีงบประมาณ 56 |     |     |     |     |     |      |      |     |      | ↔   |     |     |

กิจกรรมที่ 2 จัดหาหนังสือ ตำรา และสื่อทัศนวัสดุ

| รายการ   | ตค. | พย. | ธค. | มค. | กพ. | มีค. | เมย. | พค. | มิย. | กค. | สค. | กย. |
|--|-----|-----|-----|-----|-----|------|------|-----|------|-----|-----|-----|
| ชั้นวางแผนงาน (P)  |     |     |     |     |     |      |      |     |      |     |     |     |
| 1. ประชุมวางแผนการดำเนินงาน                                | ↔   |     |     |     |     |      |      |     |      |     |     |     |
| 2. ประชุมคณะกรรมการห้องอ่านหนังสือ                         | ↔   |     |     |     |     |      |      |     |      |     |     |     |
| ชั้นดำเนินการ (D)  |     |     |     |     |     |      |      |     |      |     |     |     |
| 1. ขออนุมัติโครงการ  |     | ↔   |     |     |     |      |      |     |      |     |     |     |
| 2. สำรวจความต้องการวารสารทาง<br>ทางวิชาการและรวบรวมข้อมูล  |     |     | ↔   |     |     |      |      |     |      |     |     |     |
| 3. ประสานขอความอนุเคราะห์สำนัก<br>หอสมุดดำเนินการจัดซื้อ   |     |     | ↔   |     |     |      |      |     |      |     |     |     |
| 4. ดำเนินการจัดซื้อ  |     |     | ↔   |     |     |      |      |     |      |     |     |     |
| 5. รายงานผลการจัดซื้อ                                      |     |     | ↔   |     |     |      |      |     |      |     |     |     |
| ชั้นสรุปและประเมินผล (C)                                   |     |     |     |     |     |      |      |     |      |     |     |     |
| 1. วิเคราะห์ข้อมูลเพื่อประเมินผล                           |     |     |     |     |     |      |      | ↔   |      |     |     |     |
| 2. ประชาสัมพันธ์ผลการจัดซื้อ                               |     |     |     |     |     |      |      |     |      | ↔   |     |     |
| ชั้นปรับปรุงตามผลการประเมิน (A)                            |     |     |     |     |     |      |      |     |      |     |     |     |
| 1. นำข้อเสนอแนะ เข้าที่ประชุม<br>คณะกรรมการห้องอ่านหนังสือ |     |     |     |     |     |      |      |     |      | ↔   |     |     |
| 2. เพิ่มข้อปรับปรุงในแผนปฏิบัติการ<br>ปีงบประมาณ 56        |     |     |     |     |     |      |      |     |      | ↔   |     |     |

9. วัน เวลาและสถานที่ในการดำเนินการ

กิจกรรมที่ 1 กิจกรรมจัดหาวารสาร

- 1) วัน เวลา ในการจัดกิจกรรม : ตุลาคม 2554 - กรกฎาคม 2555
- 2) สถานที่จัดกิจกรรม : คณะทันตแพทยศาสตร์

9. วัน เวลาและสถานที่ในการดำเนินการ (ต่อ)

กิจกรรมที่ 2 กิจกรรมจัดหาหนังสือ ตำรา และสื่อโสตทัศนวัสดุ

- 1) วัน เวลา ในการจัดกิจกรรม : ตุลาคม 2554 - กรกฎาคม 2555
- 2) สถานที่จัดกิจกรรม : คณะทันตแพทยศาสตร์

10. ผลที่คาดว่าจะได้รับ

- 10.1 เพิ่มประสิทธิภาพและประสิทธิผลการสอนของอาจารย์ในคณะฯ
- 10.2 เพิ่มประสิทธิภาพและประสิทธิผลการเรียนของนิสิตทันตแพทย์
- 10.3 ให้ความรู้และเป็นแหล่งสืบค้นข้อมูลเพื่อการศึกษาวิจัยของบุคลากรในคณะฯ
- 10.4 ให้ความรู้และเป็นแหล่งสืบค้นทางวิชาการแก่ทันตแพทย์ในเขตภาคเหนือตอนล่าง

11. ตัวชี้วัดความสำเร็จโครงการ (KPI)

กิจกรรมที่ 1 กิจกรรมจัดหาวารสาร

| ปริมาณ  | คุณภาพ   | เวลา                                    | ต้นทุน   |
|---|--|---|--|
| จัดซื้อวารสารต่อเนื่อง<br>อย่างน้อย 10 รายการ | ผู้เข้าใช้บริการห้องอ่าน<br>หนังสือมีความพึงพอใจ<br>ในระดับปานกลางขึ้นไป | ดำเนินการเสร็จสิ้น<br>ภายในเวลาที่กำหนด | ใช้งบประมาณในการ<br>ดำเนินโครงการไม่เกิน<br>ที่แผนกำหนดไว้ |

กิจกรรมที่ 2 กิจกรรมจัดหาหนังสือ ตำรา และสื่อโสตทัศนวัสดุ

| ปริมาณ  | คุณภาพ   | เวลา                                    | ต้นทุน   |
|---|--|---|--|
| จัดซื้อหนังสือเพิ่มขึ้น<br>อย่างน้อย 100 เล่ม | ผู้เข้าใช้บริการห้องอ่าน<br>หนังสือมีความพึงพอใจ<br>ในระดับปานกลางขึ้นไป | ดำเนินการเสร็จสิ้น<br>ภายในเวลาที่กำหนด | ใช้งบประมาณในการ<br>ดำเนินโครงการไม่เกิน<br>ที่แผนกำหนดไว้ |

12. การติดตามและประเมินผลโครงการ (โปรดระบุให้ชัดเจน)

- 12.1 ดำเนินการโดยรวบรวมข้อมูลจากแบบสอบถามหลังเสร็จสิ้นโครงการ ร้อยละ 80 ของ  
กลุ่มเป้าหมายและมีผลการประเมินความพึงพอใจ อยู่ในระดับปานกลางขึ้นไป

13. ปัญหา/อุปสรรคที่พบจากการจัดโครงการปีที่ผ่านมา และข้อมูลจากผลประเมินโครงการปีที่แล้ว

- 13.1 ช่วงระยะเวลาดำเนินการจัดซื้ออยู่ในช่วงกลางปีงบประมาณ ซึ่งหนังสือที่มีการตีพิมพ์ใหม่ๆ  
และพร้อมส่งตัวเล่มมีวางจำหน่ายน้อยกว่าในช่วงต้นปีงบประมาณถัดไป
- 13.2 หนังสือที่ตัวแทนจำหน่ายมาจัดแสดงเพื่อพิจารณาคัดเลือกมีจำนวนน้อย

14. แนวทางแก้ไข และ/หรือ ป้องกันปัญหา/อุปสรรค ที่อาจเกิดขึ้นในปีนี้
  - 14.1 ร่นระยะเวลาดำเนินการจัดซื้อให้เหมาะสม เพื่อเพิ่มโอกาสการคัดเลือกหนังสือและได้รับหนังสือตีพิมพ์ใหม่
  - 14.2 พิจารณาคัดเลือกหนังสือภายในงานแสดงหนังสือ Nu Book Fair เพื่อเพิ่มโอกาสจำนวนร้านค้า/ตัวแทนจำหน่ายและจำนวนหนังสือในการคัดเลือก
  
15. ปัจจัยเสี่ยงที่อาจทำให้ไม่เป็นไปตามแผนปฏิบัติการ
  - 15.1 ด้านบุคลากร : ไม่มี
  - 15.2 ด้านงบประมาณ : ไม่มี
  - 15.3 ด้านอื่นๆ : ไม่มี
  
16. วิธีแก้ไขปัจจัยเสี่ยงที่อาจทำให้ไม่เป็นไปตามแผนปฏิบัติการ
  - 16.1 ด้านบุคลากร : ไม่มี
  - 16.2 ด้านงบประมาณ : ไม่มี
  - 16.3 ด้านอื่นๆ : ไม่มี







## โครงการ / กิจกรรมของแผนปฏิบัติการ ประจำปี 2555

### คณะทันตแพทยศาสตร์ มหาวิทยาลัยนเรศวร

- รหัสโครงการ ทพ. 0301/55  
ชื่อโครงการ โครงการส่งเสริมคุณธรรม จริยธรรมและบุคลิกภาพ  
กิจกรรมที่ 1 กิจกรรมเสริมสร้างศักยภาพนิสิตทันตแพทย์  
กิจกรรมที่ 2 กิจกรรมพัฒนาทักษะทางดนตรี  
กิจกรรมที่ 3 กิจกรรมนิสิตดีเด่น  
กิจกรรมที่ 4 กิจกรรมนิสิตคุณธรรม  
กิจกรรมที่ 5 กิจกรรมปฐมนิเทศนิสิตใหม่ประจำปีการศึกษา 2555  
กิจกรรมที่ 6 กิจกรรมค่ายจริยธรรม
- ความสอดคล้องกับ
  - พันธกิจ  การผลิตบัณฑิต  การวิจัย  
 การบริการวิชาการแก่สังคม  การทำนุบำรุงศิลปวัฒนธรรม
  - ประเด็นยุทธศาสตร์อธิการบดี
    - การวิจัย (กลยุทธ์ที่.....มาตรการ.....แผนการดำเนินงาน.....)
    - การผลิตบัณฑิต (กลยุทธ์ที่ 2.3 มาตรการ 2.3.3 แผนการดำเนินงาน 2.3.3.1)
    - ศิษย์เก่า (กลยุทธ์ที่ 3.2 มาตรการ 3.2.1 แผนการดำเนินงาน 3.2.1.1)
    - การบริหารจัดการ (กลยุทธ์ที่.....มาตรการ.....แผนการดำเนินงาน.....)
  - แผนยุทธศาสตร์คณะทันตแพทยศาสตร์ เป้าประสงค์ที่ 2, 10 กลยุทธ์ที่ 2.2, 2.3, 10.2
  - การประกันคุณภาพการศึกษา องค์กรประกอบที่ 2, 3, 6 ตัวบ่งชี้ที่ 2.8, 3.2, 6.1
- ผู้รับผิดชอบ
  - 3.1 หน่วยงานที่รับผิดชอบ งานกิจการนิสิตและศิษย์เก่าสัมพันธ์
  - 3.2 ผู้รับผิดชอบ คณะกรรมการฝ่ายกิจการนิสิต และคณะกรรมการสโมสรนิสิต
  - 3.3 ผู้ประสานงาน นางสาวคณิง ตรงต่อกิจ และนางสาวจตุพร เวทยพงษ์
- หลักการและเหตุผล

จากปรัชญาของคณะทันตแพทยศาสตร์ ที่มุ่งผลิตทันตแพทย์ที่มีความรู้คู่คุณธรรม จริยธรรม และเป็นแบบอย่างที่ดีงามในการดำรงชีวิต จึงได้จัดทำโครงการส่งเสริมคุณธรรม จริยธรรมและบุคลิกภาพ เพื่อพัฒนาศักยภาพทางสังคม บุคลิกภาพ ความกล้าแสดงออกต่อที่ชุมชน และส่งเสริมให้นิสิตมีจิตสำนึกของผู้มีคุณธรรม จริยธรรม ตั้งใจศึกษาเล่าเรียน ปฏิบัติตน เป็นแบบอย่างที่ดี

5. วัตถุประสงค์

- 5.1 เพื่อส่งเสริมให้นิสิตเป็นผู้มีคุณธรรม จริยธรรม และจรรยาบรรณในวิชาชีพ
- 5.2 เพื่อสร้างความสัมพันธ์อันดีในหมู่คณะ และส่งเสริมการแสดงออกในด้านดี
- 5.3 เพื่อแนะแนวทางการปฏิบัติตน การปรับตัว และการใช้ชีวิตในมหาวิทยาลัยแก่นิสิตใหม่
- 5.4 เพื่อสนับสนุนนิสิตที่ปฏิบัติตนเป็นแบบอย่างที่ดี
- 5.5 เพื่อให้ นิสิตมีความรู้ทางด้านศีลธรรม จริยธรรม และสามารถนำไปปฏิบัติได้
- 5.6 เพื่อให้ นิสิตรู้จักการทำงานเป็นทีมและเรียนรู้การปรับตัวให้เข้ากับผู้อื่น

6. เป้าหมายของโครงการ

6.1 เป้าหมายการดำเนินงาน

จำนวนผู้เข้าร่วมโครงการจำนวนทั้งสิ้น 520 คน ประกอบด้วย

|                              |       |        |
|------------------------------|-------|--------|
| นิสิต                        | จำนวน | 300 คน |
| อาจารย์/บุคลากร              | จำนวน | 120 คน |
| ผู้ปกครองของนิสิตชั้นปีที่ 1 | จำนวน | 100 คน |

6.2 กิจกรรม/เนื้อหาที่จะดำเนินการ

- 6.2.1 กิจกรรมแลกเปลี่ยนประสบการณ์วิชาชีพระหว่างศิษย์เก่าและศิษย์ปัจจุบัน
- 6.2.2 จัดกิจกรรมให้อาจารย์ บุคลากรและนิสิตได้แสดงความสามารถในเชิงสร้างสรรค์
- 6.2.3 คัดเลือกนิสิตที่มีความประพฤติดีสมควรเป็นแบบอย่างในด้านต่างๆ โดยมอบรางวัล  
ในกิจกรรมวันไหว้ครู
- 6.2.4 คัดเลือกนิสิตชั้นปีที่ 6 ที่สมควรได้รับรางวัลนิสิตคุณธรรม โดยให้อาจารย์ บุคลากรและนิสิต  
เป็นผู้คัดเลือก
- 6.2.5 กิจกรรมแนะนำแนวทางการการเรียนการสอน การปฏิบัติตน การปรับตัวและการใช้ชีวิต  
ในมหาวิทยาลัยนเรศวร
- 6.2.6 กิจกรรมการฝึกปฏิบัติธรรมในพื้นที่ฐานและศึกษาพระธรรมคำสอนของ  
องค์พระสัมมาสัมพุทธเจ้า

7. งบประมาณดำเนินการ งบประมาณดำเนินการทั้งสิ้นเป็นเงิน.....68,000.....บาท

| กิจกรรม      | แผ่นดิน (บาท) | รายได้ (บาท) | นอกงบประมาณ (บาท) |
|--------------|---------------|--------------|-------------------|
| กิจกรรมที่ 1 | -             | 12,000       | -                 |
| กิจกรรมที่ 2 | -             | 20,000       | -                 |
| กิจกรรมที่ 3 | -             | 500          | -                 |
| กิจกรรมที่ 4 | -             | 500          | -                 |
| กิจกรรมที่ 5 | -             | 10,000       | -                 |

7. งบประมาณดำเนินการ (ต่อ)

| กิจกรรม      | แผ่นดิน (บาท) | รายได้ (บาท) | นอกงบประมาณ (บาท) |
|--------------|---------------|--------------|-------------------|
| กิจกรรมที่ 6 | -             | 25,000       | -                 |

แหล่งงบประมาณ

เงินงบประมาณรายได้ ประจำปี พ.ศ.2555 กองทุนกิจการนิสิต แผนงานจัดการศึกษา  
อุดมศึกษา งานสนับสนุนการจัดการศึกษา สำนักงานเลขาธิการคณะ เงินอุดหนุน เงิน  
อุดหนุนทั่วไป โครงการกิจกรรมพัฒนานิสิต

รายละเอียดค่าใช้จ่าย

กิจกรรมที่ 1 กิจกรรมเสริมสร้างศักยภาพนิสิตทันตแพทย์

| รายละเอียด |   | แผ่นดิน  | รายได้        |
|------------|---|----------|---------------|
| 1          | ค่าตอบแทนวิทยากร                                  | -        | 7,200         |
| 2          | ค่าเดินทางวิทยากร                                 | -        | 2,930         |
| 3          | ค่าอาหารว่างและเครื่องดื่มสำหรับวิทยากร           | -        | 120           |
| 4          | ค่าอาหารว่างและเครื่องดื่มสำหรับอาจารย์และบุคลากร | -        | 200           |
| 5          | ค่าอาหารว่างและเครื่องดื่มสำหรับนิสิต             | -        | 1,050         |
| 6          | ค่าวัสดุสำนักงาน                                  | -        | 500           |
| <b>รวม</b> |   | <b>=</b> | <b>12,000</b> |

กิจกรรมที่ 2 กิจกรรมพัฒนาทักษะทางดนตรี

| รายละเอียด |   | แผ่นดิน  | รายได้        |
|------------|---|----------|---------------|
| 1          | ค่าเช่าเครื่องเสียงและเวที                        | -        | 3,000         |
| 2          | ค่าอาหารว่างและเครื่องดื่มสำหรับนิสิต             | -        | 6,000         |
| 3          | ค่าอาหารว่างและเครื่องดื่มสำหรับอาจารย์และบุคลากร | -        | 1,000         |
| 4          | ค่าเงินรางวัลการประกวดการแสดง                     | -        | 4,000         |
| 5          | ค่าเงินรางวัลการประกวดเครื่องแต่งกาย              | -        | 1,000         |
| 6          | ค่าตอบแทนวิทยากร                                  | -        | 5,000         |
| <b>รวม</b> |   | <b>=</b> | <b>20,000</b> |

กิจกรรมที่ 3 กิจกรรมนิสิตดีเด่น

| รายละเอียด |                  | แผ่นดิน  | รายได้     |
|------------|------------------|----------|------------|
| 1          | ค่าวัสดุสำนักงาน | -        | 500        |
| <b>รวม</b> |                  | <b>=</b> | <b>500</b> |

รายละเอียดค่าใช้จ่าย (ต่อ)

กิจกรรมที่ 4 กิจกรรมนิสิตคุณธรรม

| รายละเอียด |                  | แผ่นดิน | รายได้     |
|------------|------------------|---------|------------|
| 1          | ค่าวัสดุสำนักงาน | -       | 500        |
| รวม        |                  | =       | <u>500</u> |

| รายละเอียด |   | แผ่นดิน | รายได้        |
|------------|---|---------|---------------|
| 1          | ค่าอาหารและเครื่องดื่มสำหรับอาจารย์และบุคลากร | -       | 5,000         |
| 2          | ค่าอาหารว่างและเครื่องดื่มสำหรับนิสิต         | -       | 3,400         |
| 3          | ค่าวัสดุสำนักงาน                              | -       | 600           |
| 4          | ค่าวัสดุโฆษณาและเผยแพร่                       | -       | 1,000         |
| รวม        |   | =       | <u>10,000</u> |

กิจกรรมที่ 6 กิจกรรมค่ายจริยธรรม

| รายละเอียด |   | แผ่นดิน | รายได้        |
|------------|---|---------|---------------|
| 1          | ค่าตอบแทนวิทยากร                              | -       | 4,000         |
| 2          | ค่าอาหารและเครื่องดื่มสำหรับนิสิต (วันแรก)    | -       | 8,000         |
| 3          | ค่าอาหารและเครื่องดื่มสำหรับนิสิต (วันที่สอง) | -       | 4,000         |
| 4          | ค่าธรรมเนียมการใช้รถบัส                       | -       | 6,000         |
| 5          | ค่าน้ำมันเชื้อเพลิง                           | -       | 1,500         |
| 6          | ค่าวัสดุวิทยาศาสตร์และการแพทย์                | -       | 500           |
| 7          | ค่าวัสดุสำนักงาน                              | -       | 300           |
| 8          | ค่าวัสดุโฆษณาและเผยแพร่                       | -       | 500           |
| 9          | ค่าวัสดุงานบ้านงานครัว                        | -       | 200           |
| รวม        |   | =       | <u>25,000</u> |

8. ขั้นตอนและแผนการดำเนินงาน (PDCA)

กิจกรรมที่ 1 กิจกรรมเสริมสร้างศักยภาพนิสิตทันตแพทย์

| รายการ  | ตค. | พย. | ธค. | มค. | กพ. | มีค. | เมย. | พค. | มิย. | กค. | สค. | กย. |
|---|-----|-----|-----|-----|-----|------|------|-----|------|-----|-----|-----|
| <p>ขั้นวางแผนงาน (P)</p> <p>1. กำหนดรายละเอียดของกิจกรรม</p> <p>2. แต่งตั้งคณะทำงานเพื่อรับผิดชอบงานในฝ่ายต่างๆ</p> <p>3. จัดเตรียมวัสดุ อุปกรณ์ และสถานที่ในการทำกิจกรรม</p> |     |     |     | ↔   |     |      |      |     |      |     |     |     |
| <p>ขั้นดำเนินการ (D)</p> <p>1. ดำเนินกิจกรรมตามแผนที่ได้ตั้งไว้</p>   |     |     |     |     | ↔   |      |      |     |      |     |     |     |
| <p>ขั้นสรุปและประเมินผล (C)</p> <p>1. ประชุมสรุปผลการดำเนินกิจกรรม สรุปปัญหา และอุปสรรคที่เกิดขึ้น พร้อมทั้งแนวทางการแก้ไข</p>  |     |     |     |     |     |      | ↔    |     |      |     |     |     |
| <p>ขั้นปรับปรุงตามผลการประเมิน (A)</p> <p>1. นำแนวทางการแก้ไขของการดำเนินกิจกรรมครั้งก่อน มาใช้ในการวางแผนกิจกรรมครั้งต่อไป</p>   |     |     |     |     |     |      |      |     | ↔    |     |     |     |

กิจกรรมที่ 2 กิจกรรมพัฒนาทักษะทางดนตรี

| รายการ  | ตค. | พย. | ธค. | มค. | กพ. | มีค. | เมย. | พค. | มิย. | กค. | สค. | กย. |
|---|-----|-----|-----|-----|-----|------|------|-----|------|-----|-----|-----|
| <p>ขั้นวางแผนงาน (P)</p> <p>1. กำหนดรายละเอียดของกิจกรรม</p> <p>2. แต่งตั้งคณะทำงานเพื่อรับผิดชอบงานในฝ่ายต่างๆ</p> <p>3. จัดเตรียมวัสดุ อุปกรณ์ และสถานที่ในการทำกิจกรรม</p> | ↔   |     |     |     |     |      |      |     |      |     |     |     |
| <p>ขั้นดำเนินการ (D)</p> <p>1. ดำเนินกิจกรรมตามแผนที่ได้ตั้งไว้</p>   |     |     | ↔   |     |     |      |      |     |      |     |     |     |
| <p>ขั้นสรุปและประเมินผล (C)</p> <p>1. ประชุมสรุปผลการดำเนินกิจกรรม สรุปปัญหา และอุปสรรคที่เกิดขึ้น พร้อมทั้งแนวทางการแก้ไข</p>  |     |     |     |     | ↔   |      |      |     |      |     |     |     |
| <p>ขั้นปรับปรุงตามผลการประเมิน (A)</p> <p>1. นำแนวทางการแก้ไขของการดำเนินกิจกรรมครั้งก่อน มาใช้ในการวางแผนกิจกรรมครั้งต่อไป</p>   |     |     |     |     |     |      | ↔    |     |      |     |     |     |

8. ขั้นตอนและแผนการดำเนินงาน (PDCA) (ต่อ)

กิจกรรมที่ 3 กิจกรรมนิสิตดีเด่น

| รายการ  | ตค. | พย. | ธค. | มค. | กพ. | มีค. | เมย. | พค. | มิย. | กค. | สค. | กย. |
|---|-----|-----|-----|-----|-----|------|------|-----|------|-----|-----|-----|
| <p>ขั้นวางแผนงาน (P)</p> <p>1. กำหนดรายละเอียดของกิจกรรม</p> <p>2. แต่งตั้งคณะทำงานเพื่อรับผิดชอบงานในฝ่ายต่างๆ</p> <p>3. จัดเตรียมวัสดุ อุปกรณ์ และสถานที่ในการทำกิจกรรม</p> |     |     |     |     |     | ←→   |      |     |      |     |     |     |
| <p>ขั้นดำเนินการ (D)</p> <p>1. ดำเนินกิจกรรมตามแผนที่ได้ตั้งไว้</p>   |     |     |     |     |     |      |      | ←→  |      |     |     |     |
| <p>ขั้นสรุปและประเมินผล (C)</p> <p>1. ประชุมสรุปผลการดำเนินกิจกรรม สรุปปัญหา และอุปสรรคที่เกิดขึ้น พร้อมทั้งแนวทางการแก้ไข</p>  |     |     |     |     |     |      |      |     | ←→   |     |     |     |
| <p>ขั้นปรับปรุงตามผลการประเมิน (A)</p> <p>1. นำแนวทางการแก้ไขของการดำเนินกิจกรรมครั้งก่อน มาใช้ในการวางแผนกิจกรรมครั้งต่อไป</p>   |     |     |     |     |     |      |      |     | ←→   |     |     |     |

กิจกรรมที่ 4 กิจกรรมนิสิตคุณธรรม

| รายการ  | ตค. | พย. | ธค. | มค. | กพ. | มีค. | เมย. | พค. | มิย. | กค. | สค. | กย. |
|---|-----|-----|-----|-----|-----|------|------|-----|------|-----|-----|-----|
| <p>ขั้นวางแผนงาน (P)</p> <p>1. กำหนดรายละเอียดของกิจกรรม</p> <p>2. แต่งตั้งคณะทำงานเพื่อรับผิดชอบงานในฝ่ายต่างๆ</p> <p>3. จัดเตรียมวัสดุ อุปกรณ์ และสถานที่ในการทำกิจกรรม</p> |     |     |     | ←→  |     |      |      |     |      |     |     |     |
| <p>ขั้นดำเนินการ (D)</p> <p>1. ดำเนินกิจกรรมตามแผนที่ได้ตั้งไว้</p>   |     |     |     |     | ←→  |      |      |     |      |     |     |     |
| <p>ขั้นสรุปและประเมินผล (C)</p> <p>1. ประชุมสรุปผลการดำเนินกิจกรรม สรุปปัญหา และอุปสรรคที่เกิดขึ้น พร้อมทั้งแนวทางการแก้ไข</p>  |     |     |     |     |     |      | ←→   |     |      |     |     |     |
| <p>ขั้นปรับปรุงตามผลการประเมิน (A)</p> <p>1. นำแนวทางการแก้ไขของการดำเนินกิจกรรมครั้งก่อน มาใช้ในการวางแผนกิจกรรมครั้งต่อไป</p>   |     |     |     |     |     |      |      |     | ←→   |     |     |     |

8. ขั้นตอนและแผนการดำเนินงาน (PDCA) (ต่อ)

กิจกรรมที่ 5 กิจกรรมปฐมนิเทศนิสิตใหม่ประจำปีการศึกษา 2554

| รายการ  | ตค. | พย. | ธค. | มค. | กพ. | มีค. | เมย. | พค. | มิย. | กค. | สค. | กย. |
|---|-----|-----|-----|-----|-----|------|------|-----|------|-----|-----|-----|
| <p>ขั้นวางแผนงาน (P)</p> <p>1. กำหนดรายละเอียดของกิจกรรม</p> <p>2. แต่งตั้งคณะทำงานเพื่อรับผิดชอบงานในฝ่ายต่างๆ</p> <p>3. จัดเตรียมวัสดุ อุปกรณ์ และสถานที่ในการทำกิจกรรม</p> |     |     |     |     |     | ←→   |      |     |      |     |     |     |
| <p>ขั้นดำเนินการ (D)</p> <p>1. ดำเนินกิจกรรมตามแผนที่ได้ตั้งไว้</p>   |     |     |     |     |     |      |      | ←→  |      |     |     |     |
| <p>ขั้นสรุปและประเมินผล (C)</p> <p>1. ประชุมสรุปผลการดำเนินกิจกรรม สรุปปัญหา และอุปสรรคที่เกิดขึ้น พร้อมทั้งแนวทางการแก้ไข</p>  |     |     |     |     |     |      |      |     | ←→   |     |     |     |
| <p>ขั้นปรับปรุงตามผลการประเมิน (A)</p> <p>1. นำแนวทางการแก้ไขของการดำเนินกิจกรรมครั้งก่อน มาใช้ในการวางแผนกิจกรรมครั้งต่อไป</p>   |     |     |     |     |     |      |      |     | ←→   |     |     |     |

กิจกรรมที่ 6 กิจกรรมค่ายจริยธรรม

| รายการ  | ตค. | พย. | ธค. | มค. | กพ. | มีค. | เมย. | พค. | มิย. | กค. | สค. | กย. |
|---|-----|-----|-----|-----|-----|------|------|-----|------|-----|-----|-----|
| <p>ขั้นวางแผนงาน (P)</p> <p>1. กำหนดรายละเอียดของกิจกรรม</p> <p>2. แต่งตั้งคณะทำงานเพื่อรับผิดชอบงานในฝ่ายต่างๆ</p> <p>3. จัดเตรียมวัสดุ อุปกรณ์ และสถานที่ในการทำกิจกรรม</p> | ←→  |     |     |     |     |      |      |     |      |     |     |     |
| <p>ขั้นดำเนินการ (D)</p> <p>1. ดำเนินกิจกรรมตามแผนที่ได้ตั้งไว้</p>   |     | ←→  |     |     |     |      |      |     |      |     |     |     |
| <p>ขั้นสรุปและประเมินผล (C)</p> <p>1. ประชุมสรุปผลการดำเนินกิจกรรม สรุปปัญหา และอุปสรรคที่เกิดขึ้น พร้อมทั้งแนวทางการแก้ไข</p>  |     |     |     |     | ←→  |      |      |     |      |     |     |     |
| <p>ขั้นปรับปรุงตามผลการประเมิน (A)</p> <p>1. นำแนวทางการแก้ไขของการดำเนินกิจกรรมครั้งก่อน มาใช้ในการวางแผนกิจกรรมครั้งต่อไป</p>   |     |     |     |     |     |      | ←→   |     |      |     |     |     |



9. วัน เวลาและสถานที่ในการดำเนินการ

กิจกรรมที่ 1 กิจกรรมเสริมสร้างศักยภาพนิสิตทันตแพทย์

9.1 วัน เวลา ในการจัดกิจกรรม: เดือนกุมภาพันธ์ - มีนาคม 2555

9.2 สถานที่จัดกิจกรรม: อาคารคณะทันตแพทยศาสตร์

กิจกรรมที่ 2 กิจกรรมพัฒนาทักษะทางดนตรี

9.1 วัน เวลา ในการจัดกิจกรรม: เดือนธันวาคม 2554 - มกราคม 2555

9.2 สถานที่จัดกิจกรรม: อาคารคณะทันตแพทยศาสตร์

กิจกรรมที่ 3 กิจกรรมนิสิตดีเด่น

9.1 วัน เวลา ในการจัดกิจกรรม: เดือนพฤษภาคม - มิถุนายน 2555

9.2 สถานที่จัดกิจกรรม: อาคารคณะทันตแพทยศาสตร์

กิจกรรมที่ 4 กิจกรรมนิสิตคุณธรรม

9.1 วัน เวลา ในการจัดกิจกรรม: เดือนกุมภาพันธ์ - มีนาคม 2555

9.2 สถานที่จัดกิจกรรม: อาคารคณะทันตแพทยศาสตร์

กิจกรรมที่ 5 กิจกรรมปฐมนิเทศนิสิตใหม่ประจำปีการศึกษา 2554

9.1 วัน เวลา ในการจัดกิจกรรม: เดือนพฤษภาคม - มิถุนายน 2555

9.2 สถานที่จัดกิจกรรม: มหาวิทยาลัยนเรศวร

กิจกรรมที่ 6 กิจกรรมค่ายจริยธรรม

9.1 วัน เวลา ในการจัดกิจกรรม: เดือนพฤศจิกายน 2554 - มกราคม 2555

9.2 สถานที่จัดกิจกรรม: จังหวัดพิษณุโลก

10. ผลที่คาดว่าจะได้รับ

10.1 นิสิตเห็นความสำคัญของการเป็นนิสิตที่ดี มีคุณธรรม จริยธรรมและจรรยาบรรณในวิชาชีพ

10.2 ผู้เข้าร่วมกิจกรรมมีความกล้าแสดงออก และใช้เวลาว่างให้เกิดประโยชน์

10.3 นิสิตเกิดแรงบันดาลใจที่จะประพฤติตนเป็นคนดี และตั้งใจศึกษาเล่าเรียน

10.4 นิสิตใหม่ทราบแนวทางการจัดการเรียนการสอนของคณะทันตแพทยศาสตร์

10.5 นิสิตทราบแนวทางการปฏิบัติตนให้อยู่ในระเบียบวินัยตามที่มหาวิทยาลัยกำหนด

11. ตัวชี้วัดความสำเร็จโครงการ (KPI)

- ใช้สำหรับทุกกิจกรรม

| ปริมาณ                                      | คุณภาพ                                   | เวลา                                | ต้นทุน  |
|---|--|-------------------------------------|---|
| มีผู้เข้าร่วมแต่ละกิจกรรมอย่างน้อยร้อยละ 70 | ผู้เข้าร่วมกิจกรรมมีความพึงพอใจในระดับดี | ดำเนินการเสร็จสิ้นภายในเวลาที่กำหนด | ใช้งบประมาณในการดำเนินโครงการไม่เกินแผนกำหนดไว้ |

12. การติดตามและประเมินผลโครงการ

12.1 การประเมินผลสัมฤทธิ์ของโครงการ: ดำเนินการโดยใช้แบบสอบถามภายหลังเสร็จสิ้นโครงการ  
ซึ่งผู้เข้าร่วมโครงการเป็นผู้ตอบแบบสอบถาม

12.2 การสรุปผลสัมฤทธิ์ของโครงการ: ดำเนินการโดยการรวบรวมข้อมูลจากแบบสอบถามตามข้อ 12.1

13. ปัญหา/อุปสรรคที่พบจากการจัดโครงการปีที่ผ่านมา และข้อมูลจากผลประเมินโครงการปีที่แล้ว

ไม่มี

14. แนวทางแก้ไข และ/หรือ ป้องกันปัญหา/อุปสรรค ที่อาจเกิดขึ้นในปีนี้

ไม่มี

15. ปัจจัยเสี่ยงที่อาจทำให้ไม่เป็นไปตามแผนปฏิบัติการ

15.1 ด้านบุคลากร : ไม่มี

15.2 ด้านงบประมาณ : ไม่มี

15.3 ด้านอื่นๆ : ไม่มี

16. วิธีแก้ไขปัจจัยเสี่ยงที่อาจทำให้ไม่เป็นไปตามแผนปฏิบัติการ

16.1 ด้านบุคลากร : ไม่มี

16.2 ด้านงบประมาณ : ไม่มี

16.3 ด้านอื่นๆ : ไม่มี

## โครงการ / กิจกรรมของแผนปฏิบัติการ ประจำปี 2555

### คณะทันตแพทยศาสตร์ มหาวิทยาลัยธนบุรี

- รหัสโครงการ ทพ. 0302/55  
ชื่อโครงการ โครงการส่งเสริมศิลปวัฒนธรรม  
กิจกรรมที่ 1 กิจกรรมวันลอยกระทง  
กิจกรรมที่ 2 กิจกรรมพัฒนาทักษะทางดนตรีไทย  
กิจกรรมที่ 3 กิจกรรมบ้านอบอุ่น  
กิจกรรมที่ 4 กิจกรรมรดน้ำขอพรเนื่องในวันสงกรานต์  
กิจกรรมที่ 5 กิจกรรมบวงสรวงสมเด็จพระนเรศวรมหาราช  
กิจกรรมที่ 6 กิจกรรมวันไหว้ครูและสายสัมพันธ์ทันตแพทย์  
กิจกรรมที่ 7 กิจกรรม Dent Smile  
กิจกรรมที่ 8 กิจกรรมรณรงค์การใช้ภาษาไทย
- ความสอดคล้องกับ
  - พันธกิจ  การผลิตบัณฑิต  การวิจัย  
 การบริการวิชาการแก่สังคม  การทำนุบำรุงศิลปวัฒนธรรม
  - ประเด็นยุทธศาสตร์อธิการบดี
    - การวิจัย (กลยุทธ์ที่.....มาตรการ.....แผนการดำเนินงาน.....)
    - การผลิตบัณฑิต (กลยุทธ์ที่ 2.3 มาตรการ 2.3.2 แผนการดำเนินงาน 2.3.2.4)
    - ศิษย์เก่า (กลยุทธ์ที่ 3.2 มาตรการ 3.2.1 แผนการดำเนินงาน 3.2.1.1)
    - การบริหารจัดการ (กลยุทธ์ที่.....มาตรการ.....แผนการดำเนินงาน.....)
  - แผนยุทธศาสตร์คณะทันตแพทยศาสตร์ เป้าประสงค์ที่ 10 กลยุทธ์ที่ 10.1, 10.2
  - การประกันคุณภาพการศึกษา องค์ประกอบที่ 3, 6 ตัวบ่งชี้ที่ 3.2, 6.1
- ผู้รับผิดชอบ
  - 3.1 หน่วยงานที่รับผิดชอบ งานกิจการนิสิตและศิษย์เก่าสัมพันธ์
  - 3.2 ผู้รับผิดชอบ คณะกรรมการฝ่ายกิจการนิสิต และคณะกรรมการสโมสรนิสิต
  - 3.3 ผู้ประสานงาน นางสาวคณิง ตรงต่อกิจ และนางสาวจตุพร เวทยพงษ์
- หลักการและเหตุผล  
จากนโยบายและภารกิจหลักของมหาวิทยาลัยและคณะทันตแพทยศาสตร์ ที่ให้ความสำคัญเรื่องการทำนุบำรุงศิลปวัฒนธรรม จึงได้จัดทำโครงการด้านการส่งเสริมศิลปวัฒนธรรมขึ้น เพื่อเป็นการช่วยอนุรักษ์และสืบสานประเพณีและวัฒนธรรมที่ดีงามของชาติ อีกทั้งเป็นการร่วมสร้างวัฒนธรรมองค์กรที่ดีในการทำงาน

## 5. วัตถุประสงค์

- 5.1 เพื่อสืบทอดขนบธรรมเนียมประเพณี และอนุรักษ์ภูมิปัญญาท้องถิ่นของไทย
- 5.2 เพื่อสร้างจิตสำนึกและทัศนคติที่ดีในการร่วมกันสร้างวัฒนธรรมองค์กรที่ดี
- 5.3 เพื่อแสดงความเคารพสักการะบูชาสมเด็จพระนเรศวรมหาราช สร้างความภาคภูมิใจในคณะฯ และสถาบันแก่นิสิต
- 5.4 เพื่อให้นิสิตแสดงออกถึงความกตัญญูต่เวที และสร้างความสัมพันธ์อันดีระหว่างครูกับศิษย์
- 5.5 เพื่อร่วมแสดงความยินดีกับบัณฑิตคณะทันตแพทยศาสตร์ และประชาสัมพันธ์ข่าวสารแก่ศิษย์เก่า
- 5.6 เพื่อประชาสัมพันธ์และรณรงค์ “การยิ้มสวยงาม ใหว้อย่างไทย” ผ่านสื่อต่างๆ
- 5.7 เพื่อประชาสัมพันธ์และรณรงค์ “การใช้ภาษาไทยที่ถูกต้อง” ผ่านสื่อต่างๆ

## 6. เป้าหมายของโครงการ

### 6.1 เป้าหมายการดำเนินงาน

จำนวนผู้เข้าร่วมโครงการจำนวนทั้งสิ้น 512 คน ประกอบด้วย

|                         |       |        |
|-------------------------|-------|--------|
| นิสิต                   | จำนวน | 350 คน |
| อาจารย์/บุคลากร         | จำนวน | 120 คน |
| บัณฑิตคณะทันตแพทยศาสตร์ | จำนวน | 42 คน  |

### 6.2 กิจกรรม/เนื้อหาที่จะดำเนินการ

- 6.2.1 จัดกิจกรรมเพื่อร่วมในงานลอยกระทงของมหาวิทยาลัยนเรศวร
- 6.2.2 จัดฝึกซ้อมและเชิญวิทยากรมาฝึกสอนดนตรีไทยแก่นิสิตและผู้สนใจ
- 6.2.3 จัดสถานที่ร่วมแสดงความยินดีกับบัณฑิตคณะทันตแพทยศาสตร์ และประชาสัมพันธ์ข่าวสารแก่ศิษย์เก่า
- 6.2.4 กิจกรรมรตน้ำขอพรอาจารย์ผู้ใหญ่และรณรงค์ให้ผู้ร่วมงานแต่งกายด้วยผ้าไทยในงานสงกรานต์
- 6.2.5 กิจกรรมบวงสรวงสักการะพระบรมราชานุสาวรีย์สมเด็จพระนเรศวรมหาราช
- 6.2.6 กิจกรรมแสดงความเคารพรักและระลึกถึงพระคุณของครู
- 6.2.7 การประชาสัมพันธ์และรณรงค์ “การยิ้มสวยงาม ใหว้อย่างไทย” ผ่านสื่อต่างๆ
- 6.2.8 การประชาสัมพันธ์และรณรงค์ “การใช้ภาษาไทยที่ถูกต้อง” ผ่านสื่อต่างๆ

## 7. งบประมาณดำเนินการ งบประมาณดำเนินการทั้งสิ้นเป็นเงิน 52,500 บาท

| กิจกรรม      | แผ่นดิน (บาท) | รายได้ (บาท) | กิจกรรมนิสิต (บาท) |
|--------------|---------------|--------------|--------------------|
| กิจกรรมที่ 1 | -             | -            | 10,000             |
| กิจกรรมที่ 2 | -             | -            | 8,000              |
| กิจกรรมที่ 3 | -             | 7,500        | -                  |
| กิจกรรมที่ 4 | -             | 7,500        | -                  |

7. งบประมาณดำเนินการ (ต่อ)

| กิจกรรม      | แผ่นดิน (บาท) | รายได้ (บาท) | กิจกรรมนิต (บาท) |
|--------------|---------------|--------------|------------------|
| กิจกรรมที่ 5 | -             | 2,000        | 6,000            |
| กิจกรรมที่ 6 | -             | 2,500        | 5,000            |
| กิจกรรมที่ 7 | -             | 2,000        | -                |
| กิจกรรมที่ 8 | -             | 2,000        | -                |

แหล่งงบประมาณ

เงินงบประมาณรายได้ ประจำปี พ.ศ.2555 กองทุนกิจกรรมนิต แผนงานจัดการศึกษา  
อุดมศึกษา งานสนับสนุนการจัดการศึกษา สำนักงานเลขาธิการคณะ เงินอุดหนุน เงิน  
อุดหนุนทั่วไป โครงการกิจกรรมพัฒนานิสิต

รายละเอียดค่าใช้จ่าย

กิจกรรมที่ 1 กิจกรรมวันลอยกระทง

| รายละเอียด |  | แผ่นดิน | กิจกรรมนิต    |
|------------|--|---------|---------------|
| 1          | วัสดุทำกระทงใหญ่                                   | -       | 3,500         |
| 2          | ค่าจ้างแต่งหน้าทำผมและเช่าชุดผู้เข้าประกวดนางนพมาศ | -       | 3,000         |
| 3          | ค่าจ้างแต่งหน้าทำผมและเช่าชุดผู้เข้าร่วมขบวนแห่    | -       | 3,000         |
| 4          | วัสดุโฆษณาและเผยแพร่                               | -       | 500           |
| รวม        |  | =       | <u>10,000</u> |

กิจกรรมที่ 2 กิจกรรมพัฒนาทักษะทางดนตรีไทย

| รายละเอียด |                                     | แผ่นดิน | กิจกรรมนิต   |
|------------|-------------------------------------|---------|--------------|
| 1          | วัสดุสำนักงาน                       | -       | 1,400        |
| 2          | ค่าตอบแทนวิทยากร                    | -       | 3,600        |
| 3          | ค่าอาหารว่างและเครื่องดื่มสำหรับนิต | -       | 3,000        |
| รวม        |                                     | =       | <u>8,000</u> |

กิจกรรมที่ 3 กิจกรรมบ้านอบอุ่น

| รายละเอียด |                            | แผ่นดิน | รายได้       |
|------------|----------------------------|---------|--------------|
| 1          | ค่าจัดตกแต่งซุ้มรับปริญญา  | -       | 5,000        |
| 2          | ค่าอาหารว่างและเครื่องดื่ม | -       | 500          |
| 3          | ค่าวัสดุสำนักงาน           | -       | 500          |
| 4          | ค่าวัสดุโฆษณาและเผยแพร่    | -       | 1,500        |
| รวม        |                            | =       | <u>7,500</u> |

7.2 รายละเอียดค่าใช้จ่าย (ต่อ)

กิจกรรมที่ 4 กิจกรรมรดน้ำขอพรเนื่องในวันสงกรานต์

| รายละเอียด |   | แผ่นดิน | รายได้       |
|------------|---|---------|--------------|
| 1          | ค่าอาหารว่างและเครื่องดื่มสำหรับอาจารย์และบุคลากร | -       | 5,000        |
| 2          | ค่าอาหารว่างและเครื่องดื่มสำหรับนิสิต             | -       | 2,000        |
| 3          | ค่าวัสดุสำนักงาน                                  | -       | 500          |
| รวม        |   | =       | <u>7,500</u> |

กิจกรรมที่ 5 กิจกรรมบวงสรวงสมเด็จพระนเรศวรมหาราช

| รายละเอียด |   | รายได้       | กิจการนิสิต  |
|------------|---|--------------|--------------|
| 1          | ค่าอาหารว่างและเครื่องดื่มสำหรับนิสิต   | 1,500        | -            |
| 2          | ค่าอาหารว่างและเครื่องดื่มสำหรับอาจารย์ | 500          | -            |
| 3          | ค่าพานบายศรีและผลไม้สำหรับพิธีบวงสรวง   | -            | 5,000        |
| 4          | ค่าพวงมาลัยขอพระกร                      | -            | 200          |
| 5          | ค่าวัสดุสำนักงาน                        | -            | 800          |
| รวม        |   | <u>2,000</u> | <u>6,000</u> |

กิจกรรมที่ 6 กิจกรรมวันไหว้ครูและสายสัมพันธ์ทันตแพทย์

| รายละเอียด |   | รายได้       | กิจการนิสิต  |
|------------|---|--------------|--------------|
| 1          | ค่าอาหารว่างและเครื่องดื่มสำหรับอาจารย์ | 600          | -            |
| 2          | ค่าอาหารว่างและเครื่องดื่มสำหรับนิสิต   | 1,500        | -            |
| 3          | ค่าวัสดุสำนักงาน                        | 400          | -            |
| 4          | ค่าพวงมาลัย                             | -            | 500          |
| 5          | ค่าอาหารว่างและเครื่องดื่มสำหรับนิสิต   | -            | 4,500        |
| รวม        |   | <u>2,500</u> | <u>5,000</u> |

กิจกรรมที่ 7 กิจกรรม Dent Smile

| รายละเอียด |                            | แผ่นดิน | รายได้       |
|------------|----------------------------|---------|--------------|
| 1          | ค่าอาหารว่างและเครื่องดื่ม | -       | 500          |
| 2          | ค่าวัสดุสำนักงาน           | -       | 1,500        |
| รวม        |                            | =       | <u>2,000</u> |

กิจกรรมที่ 8 กิจกรรมรณรงค์การใช้ภาษาไทย

| รายละเอียด |                            | แผ่นดิน | รายได้       |
|------------|----------------------------|---------|--------------|
| 1          | ค่าอาหารว่างและเครื่องดื่ม | -       | 500          |
| 2          | ค่าวัสดุสำนักงาน           | -       | 1,500        |
| รวม        |                            | =       | <u>2,000</u> |

8. ขั้นตอนและแผนการดำเนินงาน (PDCA)

กิจกรรมที่ 1 กิจกรรมวันลอยกระทง

| รายการ  | ตค. | พย. | ธค. | มค. | กพ. | มีค. | เมย. | พค. | มิย. | กค. | สค. | กย. |
|---|-----|-----|-----|-----|-----|------|------|-----|------|-----|-----|-----|
| <p>ขั้นวางแผนงาน (P)</p> <p>1. กำหนดรายละเอียดของกิจกรรม</p> <p>2. แต่งตั้งคณะทำงานเพื่อรับผิดชอบงานในฝ่ายต่างๆ</p> <p>3. จัดเตรียมวัสดุ อุปกรณ์ และสถานที่ในการทำกิจกรรม</p> |     |     |     |     |     |      |      |     |      |     |     |     |
| <p>ขั้นดำเนินการ (D)</p> <p>1. ดำเนินกิจกรรมตามแผนที่ได้ตั้งไว้</p>   |     |     |     |     |     |      |      |     |      |     |     |     |
| <p>ขั้นสรุปและประเมินผล (C)</p> <p>1. ประชุมสรุปผลการดำเนินกิจกรรม สรุปปัญหาและอุปสรรคที่เกิดขึ้น พร้อมทั้งแนวทางการแก้ไข</p>   |     |     |     |     |     |      |      |     |      |     |     |     |
| <p>ขั้นปรับปรุงตามผลการประเมิน (A)</p> <p>1. นำแนวทางการแก้ไขของการดำเนินกิจกรรมครั้งก่อนมาใช้ในการวางแผนกิจกรรมครั้งต่อไป</p>  |     |     |     |     |     |      |      |     |      |     |     |     |

กิจกรรมที่ 2 กิจกรรมพัฒนาทักษะทางดนตรีไทย

| รายการ  | ตค. | พย. | ธค. | มค. | กพ. | มีค. | เมย. | พค. | มิย. | กค. | สค. | กย. |
|---|-----|-----|-----|-----|-----|------|------|-----|------|-----|-----|-----|
| <p>ขั้นวางแผนงาน (P)</p> <p>1. กำหนดรายละเอียดของกิจกรรม</p> <p>2. แต่งตั้งคณะทำงานเพื่อรับผิดชอบงานในฝ่ายต่างๆ</p> <p>3. จัดเตรียมวัสดุ อุปกรณ์ และสถานที่ในการทำกิจกรรม</p> |     |     |     |     |     |      |      |     |      |     |     |     |
| <p>ขั้นดำเนินการ (D)</p> <p>1. ดำเนินกิจกรรมตามแผนที่ได้ตั้งไว้</p>   |     |     |     |     |     |      |      |     |      |     |     |     |
| <p>ขั้นสรุปและประเมินผล (C)</p> <p>1. ประชุมสรุปผลการดำเนินกิจกรรม สรุปปัญหาและอุปสรรคที่เกิดขึ้น พร้อมทั้งแนวทางการแก้ไข</p>   |     |     |     |     |     |      |      |     |      |     |     |     |
| <p>ขั้นปรับปรุงตามผลการประเมิน (A)</p> <p>1. นำแนวทางการแก้ไขของการดำเนินกิจกรรมครั้งก่อนมาใช้ในการวางแผนกิจกรรมครั้งต่อไป</p>  |     |     |     |     |     |      |      |     |      |     |     |     |

8. ขั้นตอนและแผนการดำเนินงาน (ต่อ)

กิจกรรมที่ 3 กิจกรรมบ้านอบอุ่น

| รายการ  | ตค. | พย. | ธค. | มค. | กพ. | มีค. | เมย. | พค. | มิย. | กค. | สค. | กย. |
|---|-----|-----|-----|-----|-----|------|------|-----|------|-----|-----|-----|
| <p>ขั้นวางแผนงาน (P)</p> <p>1. กำหนดรายละเอียดของกิจกรรม</p> <p>2. แต่งตั้งคณะทำงานเพื่อรับผิดชอบงานในฝ่ายต่างๆ</p> <p>3. จัดเตรียมวัสดุ อุปกรณ์ และสถานที่ในการทำกิจกรรม</p> |     | ↔   |     |     |     |      |      |     |      |     |     |     |
| <p>ขั้นดำเนินการ (D)</p> <p>1. ดำเนินกิจกรรมตามแผนที่ได้ตั้งไว้</p>   |     |     | ↔   |     |     |      |      |     |      |     |     |     |
| <p>ขั้นสรุปและประเมินผล (C)</p> <p>1. ประชุมสรุปผลการดำเนินกิจกรรม สรุปปัญหาและอุปสรรคที่เกิดขึ้น พร้อมทั้งแนวทางการแก้ไข</p>   |     |     |     | ↔   |     |      |      |     |      |     |     |     |
| <p>ขั้นปรับปรุงตามผลการประเมิน (A)</p> <p>1. นำแนวทางการแก้ไขของการดำเนินกิจกรรมครั้งก่อนมาใช้ในการวางแผนกิจกรรมครั้งต่อไป</p>  |     |     |     |     |     | ↔    |      |     |      |     |     |     |

กิจกรรมที่ 4 กิจกรรมรดน้ำขอพรเนื่องในวันสงกรานต์

| รายการ  | ตค. | พย. | ธค. | มค. | กพ. | มีค. | เมย. | พค. | มิย. | กค. | สค. | กย. |
|---|-----|-----|-----|-----|-----|------|------|-----|------|-----|-----|-----|
| <p>ขั้นวางแผนงาน (P)</p> <p>1. กำหนดรายละเอียดของกิจกรรม</p> <p>2. แต่งตั้งคณะทำงานเพื่อรับผิดชอบงานในฝ่ายต่างๆ</p> <p>3. จัดเตรียมวัสดุ อุปกรณ์ และสถานที่ในการทำกิจกรรม</p> |     |     |     |     |     | ↔    |      |     |      |     |     |     |
| <p>ขั้นดำเนินการ (D)</p> <p>1. ดำเนินกิจกรรมตามแผนที่ได้ตั้งไว้</p>   |     |     |     |     |     |      | ↔    |     |      |     |     |     |
| <p>ขั้นสรุปและประเมินผล (C)</p> <p>1. ประชุมสรุปผลการดำเนินกิจกรรม สรุปปัญหาและอุปสรรคที่เกิดขึ้น พร้อมทั้งแนวทางการแก้ไข</p>   |     |     |     |     |     |      |      | ↔   |      |     |     |     |
| <p>ขั้นปรับปรุงตามผลการประเมิน (A)</p> <p>1. นำแนวทางการแก้ไขของการดำเนินกิจกรรมครั้งก่อนมาใช้ในการวางแผนกิจกรรมครั้งต่อไป</p>  |     |     |     |     |     |      |      | ↔   |      |     |     |     |



8. ขั้นตอนและแผนการดำเนินงาน (ต่อ)

กิจกรรมที่ 5 กิจกรรมบวงสรวงสมเด็จพระนเรศวรมหาราช

| รายการ  | ตค. | พย. | ธค. | มค. | กพ. | มีค. | เมย. | พค. | มิย. | กค. | สค. | กย. |
|---|-----|-----|-----|-----|-----|------|------|-----|------|-----|-----|-----|
| <p>ขั้นวางแผนงาน (P)</p> <p>1. กำหนดรายละเอียดของกิจกรรม</p> <p>2. แต่งตั้งคณะทำงานเพื่อรับผิดชอบงานในฝ่ายต่างๆ</p> <p>3. จัดเตรียมวัสดุ อุปกรณ์ และสถานที่ในการทำกิจกรรม</p> |     |     |     |     |     |      |      | ↔   |      |     |     |     |
| <p>ขั้นดำเนินการ (D)</p> <p>1. ดำเนินกิจกรรมตามแผนที่ได้ตั้งไว้</p>   |     |     |     |     |     |      |      |     | ↔    |     |     |     |
| <p>ขั้นสรุปและประเมินผล (C)</p> <p>1. ประชุมสรุปผลการดำเนินกิจกรรม สรุปปัญหา และอุปสรรคที่เกิดขึ้น พร้อมทั้งแนวทางการแก้ไข</p>  |     |     |     |     |     |      |      |     | ↔    |     |     |     |
| <p>ขั้นปรับปรุงตามผลการประเมิน (A)</p> <p>1. นำแนวทางการแก้ไขของการดำเนินกิจกรรมครั้งก่อน มาใช้ในการวางแผนกิจกรรมครั้งต่อไป</p>   |     |     |     |     |     |      |      |     |      | ↔   |     |     |

กิจกรรมที่ 6 กิจกรรมวันไหว้ครูและสายสัมพันธ์ทันตแพทย์

| รายการ  | ตค. | พย. | ธค. | มค. | กพ. | มีค. | เมย. | พค. | มิย. | กค. | สค. | กย. |
|---|-----|-----|-----|-----|-----|------|------|-----|------|-----|-----|-----|
| <p>ขั้นวางแผนงาน (P)</p> <p>1. กำหนดรายละเอียดของกิจกรรม</p> <p>2. แต่งตั้งคณะทำงานเพื่อรับผิดชอบงานในฝ่ายต่างๆ</p> <p>3. จัดเตรียมวัสดุ อุปกรณ์ และสถานที่ในการทำกิจกรรม</p> |     |     |     |     |     |      |      | ↔   |      |     |     |     |
| <p>ขั้นดำเนินการ (D)</p> <p>1. ดำเนินกิจกรรมตามแผนที่ได้ตั้งไว้</p>   |     |     |     |     |     |      |      |     | ↔    |     |     |     |
| <p>ขั้นสรุปและประเมินผล (C)</p> <p>1. ประชุมสรุปผลการดำเนินกิจกรรม สรุปปัญหา และอุปสรรคที่เกิดขึ้น พร้อมทั้งแนวทางการแก้ไข</p>  |     |     |     |     |     |      |      |     | ↔    |     |     |     |
| <p>ขั้นปรับปรุงตามผลการประเมิน (A)</p> <p>1. นำแนวทางการแก้ไขของการดำเนินกิจกรรมครั้งก่อน มาใช้ในการวางแผนกิจกรรมครั้งต่อไป</p>   |     |     |     |     |     |      |      |     |      | ↔   |     |     |

8. ขั้นตอนและแผนการดำเนินงาน (ต่อ)

กิจกรรมที่ 7 กิจกรรม Dent Smile

| รายการ  | ตค. | พย. | ธค. | มค. | กพ. | มีค. | เมย. | พค. | มิย. | กค. | สค. | กย. |
|---|-----|-----|-----|-----|-----|------|------|-----|------|-----|-----|-----|
| <p>ขั้นวางแผนงาน (P)</p> <p>1. กำหนดรายละเอียดของกิจกรรม</p> <p>2. แต่งตั้งคณะทำงานเพื่อรับผิดชอบงานในฝ่ายต่างๆ</p> <p>3. จัดเตรียมวัสดุ อุปกรณ์ และสถานที่ในการทำกิจกรรม</p> |     | ↔   |     |     |     |      |      |     |      |     |     |     |
| <p>ขั้นดำเนินการ (D)</p> <p>1. ดำเนินกิจกรรมตามแผนที่ได้ตั้งไว้</p>   |     |     | ↔   |     |     |      |      |     |      |     |     |     |
| <p>ขั้นสรุปและประเมินผล (C)</p> <p>1. ประชุมสรุปผลการดำเนินกิจกรรม สรุปปัญหา และอุปสรรคที่เกิดขึ้น พร้อมทั้งแนวทางการแก้ไข</p>  |     |     |     |     |     |      | ↔    |     |      |     |     |     |
| <p>ขั้นปรับปรุงตามผลการประเมิน (A)</p> <p>1. นำแนวทางการแก้ไขของการดำเนินกิจกรรมครั้งก่อน มาใช้ในการวางแผนกิจกรรมครั้งต่อไป</p>   |     |     |     |     |     |      |      |     | ↔    |     |     |     |

กิจกรรมที่ 8 กิจกรรมรณรงค์การใช้ภาษาไทย

| รายการ  | ตค. | พย. | ธค. | มค. | กพ. | มีค. | เมย. | พค. | มิย. | กค. | สค. | กย. |
|---|-----|-----|-----|-----|-----|------|------|-----|------|-----|-----|-----|
| <p>ขั้นวางแผนงาน (P)</p> <p>1. กำหนดรายละเอียดของกิจกรรม</p> <p>2. แต่งตั้งคณะทำงานเพื่อรับผิดชอบงานในฝ่ายต่างๆ</p> <p>3. จัดเตรียมวัสดุ อุปกรณ์ และสถานที่ในการทำกิจกรรม</p> |     | ↔   |     |     |     |      |      |     |      |     |     |     |
| <p>ขั้นดำเนินการ (D)</p> <p>1. ดำเนินกิจกรรมตามแผนที่ได้ตั้งไว้</p>   |     |     | ↔   |     |     |      |      |     |      |     |     |     |
| <p>ขั้นสรุปและประเมินผล (C)</p> <p>1. ประชุมสรุปผลการดำเนินกิจกรรม สรุปปัญหา และอุปสรรคที่เกิดขึ้น พร้อมทั้งแนวทางการแก้ไข</p>  |     |     |     |     |     |      | ↔    |     |      |     |     |     |
| <p>ขั้นปรับปรุงตามผลการประเมิน (A)</p> <p>1. นำแนวทางการแก้ไขของการดำเนินกิจกรรมครั้งก่อน มาใช้ในวางแผนกิจกรรมครั้งต่อไป</p>  |     |     |     |     |     |      |      |     | ↔    |     |     |     |

9. วัน เวลาและสถานที่ในการดำเนินการ

กิจกรรมที่ 1 กิจกรรมวันลอยกระทง

9.1 วัน เวลา ในการจัดกิจกรรม : เดือนพฤศจิกายน 2554

9.2 สถานที่จัดกิจกรรม : มหาวิทยาลัยรัตนนคร

กิจกรรมที่ 2 กิจกรรมพัฒนาทักษะทางดนตรีไทย

9.1 วัน เวลา ในการจัดกิจกรรม : เดือนพฤษภาคม - กรกฎาคม 2555

9.2 สถานที่จัดกิจกรรม : คณะทันตแพทยศาสตร์

กิจกรรมที่ 3 กิจกรรมบ้านอบอุ่น

9.1 วัน เวลา ในการจัดกิจกรรม : เดือนธันวาคม 2554

9.2 สถานที่จัดกิจกรรม : คณะทันตแพทยศาสตร์

กิจกรรมที่ 4 กิจกรรมรดน้ำขอพรเนื่องในวันสงกรานต์

9.1 วัน เวลา ในการจัดกิจกรรม : เดือนเมษายน 2555

9.2 สถานที่จัดกิจกรรม : คณะทันตแพทยศาสตร์

กิจกรรมที่ 5 กิจกรรมบวงสรวงสมเด็จพระนเรศวรมหาราช

9.1 วัน เวลา ในการจัดกิจกรรม : เดือนมิถุนายน 2555

9.2 สถานที่จัดกิจกรรม : มหาวิทยาลัยรัตนนคร

กิจกรรมที่ 6 กิจกรรมวันไหว้ครูและสายสัมพันธ์ทันตแพทย์

9.1 วัน เวลา ในการจัดกิจกรรม : เดือนมิถุนายน 2555

9.2 สถานที่จัดกิจกรรม : คณะทันตแพทยศาสตร์

กิจกรรมที่ 7 กิจกรรม Dent Smile

9.1 วัน เวลา ในการจัดกิจกรรม : เดือนธันวาคม 2554 - มีนาคม 2555

9.2 สถานที่จัดกิจกรรม : คณะทันตแพทยศาสตร์

กิจกรรมที่ 8 กิจกรรมรณรงค์การใช้ภาษาไทย

9.1 วัน เวลา ในการจัดกิจกรรม : เดือนธันวาคม 2554 - มีนาคม 2555

9.2 สถานที่จัดกิจกรรม : คณะทันตแพทยศาสตร์

10. ผลที่คาดว่าจะได้รับ

10.1 อาจารย์ บุคลากรและนิสิต มีส่วนร่วมในการสืบทอดขนบธรรมเนียมประเพณี และอนุรักษ์  
ภูมิปัญญาท้องถิ่นของไทย

10.2 นิสิตได้แสดงความเคารพสักการะบูชาสมเด็จพระนเรศวรมหาราช

10.3 อาจารย์ บุคลากร และนิสิตมีจิตสำนึกและทัศนคติที่ดีในการร่วมกันสร้างวัฒนธรรมองค์กรร่วมกัน

10.4 นิสิตตระหนักถึงพระคุณของอาจารย์

10. ผลที่คาดว่าจะได้รับ (ต่อ)

10.5 อาจารย์ บุคลากร และนิสิต ได้ทำกิจกรรมร่วมกัน ก่อให้เกิดความสัมพันธ์อันดีต่อกัน

10.6 ศิษย์เก่าได้รับทราบข่าวสารของคณะทันตแพทยศาสตร์

11. ตัวชี้วัดความสำเร็จโครงการ (KPI)

- ใช้สำหรับทุกกิจกรรม

| ปริมาณ  | คุณภาพ   | เวลา                                    | ต้นทุน  |
|---|--|---|---|
| มีผู้เข้าร่วมแต่ละกิจกรรม<br>อย่างน้อยร้อยละ 70 | ผู้เข้าร่วมกิจกรรมมี<br>ความพึงพอใจใน<br>ระดับดี | ดำเนินการเสร็จสิ้นภายใน<br>เวลาที่กำหนด | ใช้งบประมาณในการ<br>ดำเนินโครงการไม่เกิน<br>แผนกำหนดไว้ |

12. การติดตามและประเมินผลโครงการ

12.1 การประเมินผลสัมฤทธิ์ของโครงการ: ดำเนินการโดยใช้แบบสอบถามภายหลังเสร็จสิ้นโครงการ

ซึ่งผู้เข้าร่วมโครงการเป็นผู้ตอบแบบสอบถาม

12.2 การสรุปผลสัมฤทธิ์ของโครงการ: ดำเนินการโดยการรวบรวมข้อมูลจากแบบสอบถามตามข้อ 12.1

13. ปัญหา/อุปสรรคที่พบจากการจัดโครงการปีที่ผ่านมา และข้อมูลจากผลประเมินโครงการปีที่แล้ว

ไม่มี

14. แนวทางแก้ไข และ/หรือ ป้องกันปัญหา/อุปสรรค ที่อาจเกิดขึ้นในปี

ไม่มี

15. ปัจจัยเสี่ยงที่อาจทำให้ไม่เป็นไปตามแผนปฏิบัติการ

15.1 ด้านบุคลากร : ไม่มี

15.2 ด้านงบประมาณ : ไม่มี

15.3 ด้านอื่นๆ : ไม่มี

16. วิธีแก้ไขปัจจัยเสี่ยงที่อาจทำให้ไม่เป็นไปตามแผนปฏิบัติการ

16.1 ด้านบุคลากร : ไม่มี

16.2 ด้านงบประมาณ : ไม่มี

16.3 ด้านอื่นๆ : ไม่มี

## โครงการ / กิจกรรมของแผนปฏิบัติการ ประจำปี 2555

### คณะทันตแพทยศาสตร์ มหาวิทยาลัยธนบุรี

1. รหัสโครงการ ทพ. 0302/55

ชื่อโครงการ โครงการส่งเสริมศิลปวัฒนธรรม

กิจกรรมที่ 1 กิจกรรมวันลอยกระทง

กิจกรรมที่ 2 กิจกรรมพัฒนาทักษะทางดนตรีไทย

กิจกรรมที่ 3 กิจกรรมบ้านอบอุ่น

กิจกรรมที่ 4 กิจกรรมรดน้ำขอพรเนื่องในวันสงกรานต์

กิจกรรมที่ 5 กิจกรรมบวงสรวงสมเด็จพระนเรศวรมหาราช

กิจกรรมที่ 6 กิจกรรมวันไหว้ครูและสายสัมพันธ์ทันตแพทย์

กิจกรรมที่ 7 กิจกรรม Dent Smile

กิจกรรมที่ 8 กิจกรรมรณรงค์การใช้ภาษาไทย

2. ความสอดคล้องกับ

- พันธกิจ  การผลิตบัณฑิต  การวิจัย  
 การบริการวิชาการแก่สังคม  การทำนุบำรุงศิลปวัฒนธรรม

- ประเด็นยุทธศาสตร์อธิการบดี

- การวิจัย (กลยุทธ์ที่.....มาตรการ.....แผนการดำเนินงาน.....)  
 การผลิตบัณฑิต (กลยุทธ์ที่ 2.3 มาตรการ 2.3.2 แผนการดำเนินงาน 2.3.2.4)  
 ศิษย์เก่า (กลยุทธ์ที่ 3.2 มาตรการ 3.2.1 แผนการดำเนินงาน 3.2.1.1)  
 การบริหารจัดการ (กลยุทธ์ที่.....มาตรการ.....แผนการดำเนินงาน.....)

- แผนยุทธศาสตร์คณะทันตแพทยศาสตร์ เป้าประสงค์ที่ 10 กลยุทธ์ที่ 10.1, 10.2

- การประกันคุณภาพการศึกษา องค์ประกอบที่ 3, 6 ตัวบ่งชี้ที่ 3.2, 6.1

3. ผู้รับผิดชอบ

3.1 หน่วยงานที่รับผิดชอบ งานกิจการนิสิตและศิษย์เก่าสัมพันธ์

3.2 ผู้รับผิดชอบ คณะกรรมการฝ่ายกิจการนิสิต และคณะกรรมการสโมสรนิสิต

3.3 ผู้ประสานงาน นางสาวคณิง ตรงต่อกิจ และนางสาวจตุพร เวทยพงษ์

4. หลักการและเหตุผล

จากนโยบายและภารกิจหลักของมหาวิทยาลัยและคณะทันตแพทยศาสตร์ ที่ให้ความสำคัญเรื่องการทำนุบำรุงศิลปวัฒนธรรม จึงได้จัดทำโครงการด้านการส่งเสริมศิลปวัฒนธรรมขึ้น เพื่อเป็นการช่วยอนุรักษ์และสืบสานประเพณีและวัฒนธรรมที่ดีงามของชาติ อีกทั้งเป็นการร่วมสร้างวัฒนธรรมองค์กรที่ดีในการทำงาน

## 5. วัตถุประสงค์

- 5.1 เพื่อสืบทอดขนบธรรมเนียมประเพณี และอนุรักษ์ภูมิปัญญาท้องถิ่นของไทย
- 5.2 เพื่อสร้างจิตสำนึกและทัศนคติที่ดีในการร่วมกันสร้างวัฒนธรรมองค์กรที่ดี
- 5.3 เพื่อแสดงความเคารพสักการะบูชาสมเด็จพระนเรศวรมหาราช สร้างความภาคภูมิใจในคณะฯ และสถาบันแก่นิสิต
- 5.4 เพื่อให้นิสิตแสดงออกถึงความกตัญญูต่เวที และสร้างความสัมพันธ์อันดีระหว่างครูกับศิษย์
- 5.5 เพื่อร่วมแสดงความยินดีกับบัณฑิตคณะทันตแพทยศาสตร์ และประชาสัมพันธ์ข่าวสารแก่ศิษย์เก่า
- 5.6 เพื่อประชาสัมพันธ์และรณรงค์ “การยิ้มสวยงาม ใหว้อย่างไทย” ผ่านสื่อต่างๆ
- 5.7 เพื่อประชาสัมพันธ์และรณรงค์ “การใช้ภาษาไทยที่ถูกต้อง” ผ่านสื่อต่างๆ

## 6. เป้าหมายของโครงการ

### 6.1 เป้าหมายการดำเนินงาน

จำนวนผู้เข้าร่วมโครงการจำนวนทั้งสิ้น 512 คน ประกอบด้วย

|                         |       |        |
|-------------------------|-------|--------|
| นิสิต                   | จำนวน | 350 คน |
| อาจารย์/บุคลากร         | จำนวน | 120 คน |
| บัณฑิตคณะทันตแพทยศาสตร์ | จำนวน | 42 คน  |

### 6.2 กิจกรรม/เนื้อหาที่จะดำเนินการ

- 6.2.1 จัดกิจกรรมเพื่อร่วมในงานลอยกระทงของมหาวิทยาลัยนเรศวร
- 6.2.2 จัดฝึกซ้อมและเชิญวิทยากรมาฝึกสอนดนตรีไทยแก่นิสิตและผู้สนใจ
- 6.2.3 จัดสถานที่ร่วมแสดงความยินดีกับบัณฑิตคณะทันตแพทยศาสตร์ และประชาสัมพันธ์ข่าวสารแก่ศิษย์เก่า
- 6.2.4 กิจกรรมรณรงค์ขอพรอาจารย์ผู้ใหญ่และรณรงค์ให้ผู้ร่วมงานแต่งกายด้วยผ้าไทยในงานสงกรานต์
- 6.2.5 กิจกรรมบวงสรวงสักการะพระบรมราชานุสาวรีย์สมเด็จพระนเรศวรมหาราช
- 6.2.6 กิจกรรมแสดงความเคารพรักและระลึกถึงพระคุณของครู
- 6.2.7 การประชาสัมพันธ์และรณรงค์ “การยิ้มสวยงาม ใหว้อย่างไทย” ผ่านสื่อต่างๆ
- 6.2.8 การประชาสัมพันธ์และรณรงค์ “การใช้ภาษาไทยที่ถูกต้อง” ผ่านสื่อต่างๆ

## 7. งบประมาณดำเนินการ งบประมาณดำเนินการทั้งสิ้นเป็นเงิน 52,500 บาท

| กิจกรรม      | แผ่นดิน (บาท) | รายได้ (บาท) | กิจกรรมนิสิต (บาท) |
|--------------|---------------|--------------|--------------------|
| กิจกรรมที่ 1 | -             | -            | 10,000             |
| กิจกรรมที่ 2 | -             | -            | 8,000              |
| กิจกรรมที่ 3 | -             | 7,500        | -                  |
| กิจกรรมที่ 4 | -             | 7,500        | -                  |

7. งบประมาณดำเนินการ (ต่อ)

| กิจกรรม      | แผ่นดิน (บาท) | รายได้ (บาท) | กิจกรรมนิต (บาท) |
|--------------|---------------|--------------|------------------|
| กิจกรรมที่ 5 | -             | 2,000        | 6,000            |
| กิจกรรมที่ 6 | -             | 2,500        | 5,000            |
| กิจกรรมที่ 7 | -             | 2,000        | -                |
| กิจกรรมที่ 8 | -             | 2,000        | -                |

แหล่งงบประมาณ

เงินงบประมาณรายได้ ประจำปี พ.ศ.2555 กองทุนกิจกรรมนิต แผนงานจัดการศึกษา  
อุดมศึกษา งานสนับสนุนการจัดการศึกษา สำนักงานเลขาธิการคณะ เงินอุดหนุน เงิน  
อุดหนุนทั่วไป โครงการกิจกรรมพัฒนานิสิต

รายละเอียดค่าใช้จ่าย

กิจกรรมที่ 1 กิจกรรมวันลอยกระทง

| รายละเอียด |  | แผ่นดิน | กิจกรรมนิต    |
|------------|--|---------|---------------|
| 1          | วัสดุทำกระทงใหญ่                                   | -       | 3,500         |
| 2          | ค่าจ้างแต่งหน้าทำผมและเช่าชุดผู้เข้าประกวดนางนพมาศ | -       | 3,000         |
| 3          | ค่าจ้างแต่งหน้าทำผมและเช่าชุดผู้เข้าร่วมขบวนแห่    | -       | 3,000         |
| 4          | วัสดุโฆษณาและเผยแพร่                               | -       | 500           |
| รวม        |  | =       | <u>10,000</u> |

กิจกรรมที่ 2 กิจกรรมพัฒนาทักษะทางดนตรีไทย

| รายละเอียด |                                     | แผ่นดิน | กิจกรรมนิต   |
|------------|-------------------------------------|---------|--------------|
| 1          | วัสดุสำนักงาน                       | -       | 1,400        |
| 2          | ค่าตอบแทนวิทยากร                    | -       | 3,600        |
| 3          | ค่าอาหารว่างและเครื่องดื่มสำหรับนิต | -       | 3,000        |
| รวม        |                                     | =       | <u>8,000</u> |

กิจกรรมที่ 3 กิจกรรมบ้านอบอุ่น

| รายละเอียด |                            | แผ่นดิน | รายได้       |
|------------|----------------------------|---------|--------------|
| 1          | ค่าจัดตกแต่งซุ้มรับปริญญา  | -       | 5,000        |
| 2          | ค่าอาหารว่างและเครื่องดื่ม | -       | 500          |
| 3          | ค่าวัสดุสำนักงาน           | -       | 500          |
| 4          | ค่าวัสดุโฆษณาและเผยแพร่    | -       | 1,500        |
| รวม        |                            | =       | <u>7,500</u> |

7.2 รายละเอียดค่าใช้จ่าย (ต่อ)

กิจกรรมที่ 4 กิจกรรมรดน้ำขอพรเนื่องในวันสงกรานต์

| รายละเอียด |   | แผ่นดิน | รายได้       |
|------------|---|---------|--------------|
| 1          | ค่าอาหารว่างและเครื่องดื่มสำหรับอาจารย์และบุคลากร | -       | 5,000        |
| 2          | ค่าอาหารว่างและเครื่องดื่มสำหรับนิสิต             | -       | 2,000        |
| 3          | ค่าวัสดุสำนักงาน                                  | -       | 500          |
| รวม        |   | =       | <u>7,500</u> |

กิจกรรมที่ 5 กิจกรรมบวงสรวงสมเด็จพระนเรศวรมหาราช

| รายละเอียด |   | รายได้       | กิจกรรมนิสิต |
|------------|---|--------------|--------------|
| 1          | ค่าอาหารว่างและเครื่องดื่มสำหรับนิสิต   | 1,500        | -            |
| 2          | ค่าอาหารว่างและเครื่องดื่มสำหรับอาจารย์ | 500          | -            |
| 3          | ค่าพานบายศรีและผลไม้สำหรับพิธีบวงสรวง   | -            | 5,000        |
| 4          | ค่าพวงมาลัยขอพระกร                      | -            | 200          |
| 5          | ค่าวัสดุสำนักงาน                        | -            | 800          |
| รวม        |   | <u>2,000</u> | <u>6,000</u> |

กิจกรรมที่ 6 กิจกรรมวันไหว้ครูและสายสัมพันธ์ทันตแพทย์

| รายละเอียด |   | รายได้       | กิจกรรมนิสิต |
|------------|---|--------------|--------------|
| 1          | ค่าอาหารว่างและเครื่องดื่มสำหรับอาจารย์ | 600          | -            |
| 2          | ค่าอาหารว่างและเครื่องดื่มสำหรับนิสิต   | 1,500        | -            |
| 3          | ค่าวัสดุสำนักงาน                        | 400          | -            |
| 4          | ค่าพวงมาลัย                             | -            | 500          |
| 5          | ค่าอาหารว่างและเครื่องดื่มสำหรับนิสิต   | -            | 4,500        |
| รวม        |   | <u>2,500</u> | <u>5,000</u> |

กิจกรรมที่ 7 กิจกรรม Dent Smile

| รายละเอียด |                            | แผ่นดิน | รายได้       |
|------------|----------------------------|---------|--------------|
| 1          | ค่าอาหารว่างและเครื่องดื่ม | -       | 500          |
| 2          | ค่าวัสดุสำนักงาน           | -       | 1,500        |
| รวม        |                            | =       | <u>2,000</u> |

กิจกรรมที่ 8 กิจกรรมรณรงค์การใช้ภาษาไทย

| รายละเอียด |                            | แผ่นดิน | รายได้       |
|------------|----------------------------|---------|--------------|
| 1          | ค่าอาหารว่างและเครื่องดื่ม | -       | 500          |
| 2          | ค่าวัสดุสำนักงาน           | -       | 1,500        |
| รวม        |                            | =       | <u>2,000</u> |



8. ขั้นตอนและแผนการดำเนินงาน (PDCA)

กิจกรรมที่ 1 กิจกรรมวันลอยกระทง

| รายการ  | ตค. | พย. | ธค. | มค. | กพ. | มีค. | เมย. | พค. | มิย. | กค. | สค. | กย. |
|---|-----|-----|-----|-----|-----|------|------|-----|------|-----|-----|-----|
| <p>ขั้นวางแผนงาน (P)</p> <p>1. กำหนดรายละเอียดของกิจกรรม</p> <p>2. แต่งตั้งคณะทำงานเพื่อรับผิดชอบงานในฝ่ายต่างๆ</p> <p>3. จัดเตรียมวัสดุ อุปกรณ์ และสถานที่ในการทำกิจกรรม</p> |     |     |     |     |     |      |      |     |      |     |     |     |
| <p>ขั้นดำเนินการ (D)</p> <p>1. ดำเนินกิจกรรมตามแผนที่ได้ตั้งไว้</p>   |     |     |     |     |     |      |      |     |      |     |     |     |
| <p>ขั้นสรุปและประเมินผล (C)</p> <p>1. ประชุมสรุปผลการดำเนินกิจกรรม สรุปปัญหาและอุปสรรคที่เกิดขึ้น พร้อมทั้งแนวทางการแก้ไข</p>   |     |     |     |     |     |      |      |     |      |     |     |     |
| <p>ขั้นปรับปรุงตามผลการประเมิน (A)</p> <p>1. นำแนวทางการแก้ไขของการดำเนินกิจกรรมครั้งก่อนมาใช้ในการวางแผนกิจกรรมครั้งต่อไป</p>  |     |     |     |     |     |      |      |     |      |     |     |     |

กิจกรรมที่ 2 กิจกรรมพัฒนาทักษะทางดนตรีไทย

| รายการ  | ตค. | พย. | ธค. | มค. | กพ. | มีค. | เมย. | พค. | มิย. | กค. | สค. | กย. |
|---|-----|-----|-----|-----|-----|------|------|-----|------|-----|-----|-----|
| <p>ขั้นวางแผนงาน (P)</p> <p>1. กำหนดรายละเอียดของกิจกรรม</p> <p>2. แต่งตั้งคณะทำงานเพื่อรับผิดชอบงานในฝ่ายต่างๆ</p> <p>3. จัดเตรียมวัสดุ อุปกรณ์ และสถานที่ในการทำกิจกรรม</p> |     |     |     |     |     |      |      |     |      |     |     |     |
| <p>ขั้นดำเนินการ (D)</p> <p>1. ดำเนินกิจกรรมตามแผนที่ได้ตั้งไว้</p>   |     |     |     |     |     |      |      |     |      |     |     |     |
| <p>ขั้นสรุปและประเมินผล (C)</p> <p>1. ประชุมสรุปผลการดำเนินกิจกรรม สรุปปัญหาและอุปสรรคที่เกิดขึ้น พร้อมทั้งแนวทางการแก้ไข</p>   |     |     |     |     |     |      |      |     |      |     |     |     |
| <p>ขั้นปรับปรุงตามผลการประเมิน (A)</p> <p>1. นำแนวทางการแก้ไขของการดำเนินกิจกรรมครั้งก่อนมาใช้ในการวางแผนกิจกรรมครั้งต่อไป</p>  |     |     |     |     |     |      |      |     |      |     |     |     |

8. ขั้นตอนและแผนการดำเนินงาน (ต่อ)

กิจกรรมที่ 3 กิจกรรมบ้านอบอุ่น

| รายการ  | ตค. | พย. | ธค. | มค. | กพ. | มีค. | เมย. | พค. | มิย. | กค. | สค. | กย. |
|---|-----|-----|-----|-----|-----|------|------|-----|------|-----|-----|-----|
| <p>ขั้นวางแผนงาน (P)</p> <p>1. กำหนดรายละเอียดของกิจกรรม</p> <p>2. แต่งตั้งคณะทำงานเพื่อรับผิดชอบงานในฝ่ายต่างๆ</p> <p>3. จัดเตรียมวัสดุ อุปกรณ์ และสถานที่ในการทำกิจกรรม</p> |     | ↔   |     |     |     |      |      |     |      |     |     |     |
| <p>ขั้นดำเนินการ (D)</p> <p>1. ดำเนินกิจกรรมตามแผนที่ได้ตั้งไว้</p>   |     |     | ↔   |     |     |      |      |     |      |     |     |     |
| <p>ขั้นสรุปและประเมินผล (C)</p> <p>1. ประชุมสรุปผลการดำเนินกิจกรรม สรุปปัญหาและอุปสรรคที่เกิดขึ้น พร้อมทั้งแนวทางการแก้ไข</p>   |     |     |     | ↔   |     |      |      |     |      |     |     |     |
| <p>ขั้นปรับปรุงตามผลการประเมิน (A)</p> <p>1. นำแนวทางการแก้ไขของการดำเนินกิจกรรมครั้งก่อนมาใช้ในการวางแผนกิจกรรมครั้งต่อไป</p>  |     |     |     |     |     | ↔    |      |     |      |     |     |     |

กิจกรรมที่ 4 กิจกรรมรดน้ำขอพรเนื่องในวันสงกรานต์

| รายการ  | ตค. | พย. | ธค. | มค. | กพ. | มีค. | เมย. | พค. | มิย. | กค. | สค. | กย. |
|---|-----|-----|-----|-----|-----|------|------|-----|------|-----|-----|-----|
| <p>ขั้นวางแผนงาน (P)</p> <p>1. กำหนดรายละเอียดของกิจกรรม</p> <p>2. แต่งตั้งคณะทำงานเพื่อรับผิดชอบงานในฝ่ายต่างๆ</p> <p>3. จัดเตรียมวัสดุ อุปกรณ์ และสถานที่ในการทำกิจกรรม</p> |     |     |     |     |     | ↔    |      |     |      |     |     |     |
| <p>ขั้นดำเนินการ (D)</p> <p>1. ดำเนินกิจกรรมตามแผนที่ได้ตั้งไว้</p>   |     |     |     |     |     |      | ↔    |     |      |     |     |     |
| <p>ขั้นสรุปและประเมินผล (C)</p> <p>1. ประชุมสรุปผลการดำเนินกิจกรรม สรุปปัญหาและอุปสรรคที่เกิดขึ้น พร้อมทั้งแนวทางการแก้ไข</p>   |     |     |     |     |     |      |      | ↔   |      |     |     |     |
| <p>ขั้นปรับปรุงตามผลการประเมิน (A)</p> <p>1. นำแนวทางการแก้ไขของการดำเนินกิจกรรมครั้งก่อนมาใช้ในการวางแผนกิจกรรมครั้งต่อไป</p>  |     |     |     |     |     |      |      | ↔   |      |     |     |     |

8. ขั้นตอนและแผนการดำเนินงาน (ต่อ)

กิจกรรมที่ 5 กิจกรรมบวงสรวงสมเด็จพระนเรศวรมหาราช

| รายการ  | ตค. | พย. | ธค. | มค. | กพ. | มีค. | เมย. | พค. | มิย. | กค. | สค. | กย. |
|---|-----|-----|-----|-----|-----|------|------|-----|------|-----|-----|-----|
| <p>ขั้นวางแผนงาน (P)</p> <p>1. กำหนดรายละเอียดของกิจกรรม</p> <p>2. แต่งตั้งคณะทำงานเพื่อรับผิดชอบงานในฝ่ายต่างๆ</p> <p>3. จัดเตรียมวัสดุ อุปกรณ์ และสถานที่ในการทำกิจกรรม</p> |     |     |     |     |     |      |      | ↔   |      |     |     |     |
| <p>ขั้นดำเนินการ (D)</p> <p>1. ดำเนินกิจกรรมตามแผนที่ได้ตั้งไว้</p>   |     |     |     |     |     |      |      |     | ↔    |     |     |     |
| <p>ขั้นสรุปและประเมินผล (C)</p> <p>1. ประชุมสรุปผลการดำเนินกิจกรรม สรุปปัญหา และอุปสรรคที่เกิดขึ้น พร้อมทั้งแนวทางการแก้ไข</p>  |     |     |     |     |     |      |      |     | ↔    |     |     |     |
| <p>ขั้นปรับปรุงตามผลการประเมิน (A)</p> <p>1. นำแนวทางการแก้ไขของการดำเนินกิจกรรมครั้งก่อน มาใช้ในการวางแผนกิจกรรมครั้งต่อไป</p>   |     |     |     |     |     |      |      |     | ↔    |     |     |     |

กิจกรรมที่ 6 กิจกรรมวันไหว้ครูและสายสัมพันธ์ทันตแพทย์

| รายการ  | ตค. | พย. | ธค. | มค. | กพ. | มีค. | เมย. | พค. | มิย. | กค. | สค. | กย. |
|---|-----|-----|-----|-----|-----|------|------|-----|------|-----|-----|-----|
| <p>ขั้นวางแผนงาน (P)</p> <p>1. กำหนดรายละเอียดของกิจกรรม</p> <p>2. แต่งตั้งคณะทำงานเพื่อรับผิดชอบงานในฝ่ายต่างๆ</p> <p>3. จัดเตรียมวัสดุ อุปกรณ์ และสถานที่ในการทำกิจกรรม</p> |     |     |     |     |     |      |      | ↔   |      |     |     |     |
| <p>ขั้นดำเนินการ (D)</p> <p>1. ดำเนินกิจกรรมตามแผนที่ได้ตั้งไว้</p>   |     |     |     |     |     |      |      |     | ↔    |     |     |     |
| <p>ขั้นสรุปและประเมินผล (C)</p> <p>1. ประชุมสรุปผลการดำเนินกิจกรรม สรุปปัญหา และอุปสรรคที่เกิดขึ้น พร้อมทั้งแนวทางการแก้ไข</p>  |     |     |     |     |     |      |      |     | ↔    |     |     |     |
| <p>ขั้นปรับปรุงตามผลการประเมิน (A)</p> <p>1. นำแนวทางการแก้ไขของการดำเนินกิจกรรมครั้งก่อน มาใช้ในการวางแผนกิจกรรมครั้งต่อไป</p>   |     |     |     |     |     |      |      |     | ↔    |     |     |     |

8. ขั้นตอนและแผนการดำเนินงาน (ต่อ)

กิจกรรมที่ 7 กิจกรรม Dent Smile

| รายการ  | ตค. | พย. | ธค. | มค. | กพ. | มีค. | เมย. | พค. | มิย. | กค. | สค. | กย. |
|---|-----|-----|-----|-----|-----|------|------|-----|------|-----|-----|-----|
| <p>ขั้นวางแผนงาน (P)</p> <p>1. กำหนดรายละเอียดของกิจกรรม</p> <p>2. แต่งตั้งคณะทำงานเพื่อรับผิดชอบงานในฝ่ายต่างๆ</p> <p>3. จัดเตรียมวัสดุ อุปกรณ์ และสถานที่ในการทำกิจกรรม</p> |     | ↔   |     |     |     |      |      |     |      |     |     |     |
| <p>ขั้นดำเนินการ (D)</p> <p>1. ดำเนินกิจกรรมตามแผนที่ได้ตั้งไว้</p>   |     |     | ↔   |     |     |      |      |     |      |     |     |     |
| <p>ขั้นสรุปและประเมินผล (C)</p> <p>1. ประชุมสรุปผลการดำเนินกิจกรรม สรุปปัญหา และอุปสรรคที่เกิดขึ้น พร้อมทั้งแนวทางการแก้ไข</p>  |     |     |     |     |     |      | ↔    |     |      |     |     |     |
| <p>ขั้นปรับปรุงตามผลการประเมิน (A)</p> <p>1. นำแนวทางการแก้ไขของการดำเนินกิจกรรมครั้งก่อน มาใช้ในการวางแผนกิจกรรมครั้งต่อไป</p>   |     |     |     |     |     |      |      |     | ↔    |     |     |     |

กิจกรรมที่ 8 กิจกรรมรณรงค์การใช้ภาษาไทย

| รายการ  | ตค. | พย. | ธค. | มค. | กพ. | มีค. | เมย. | พค. | มิย. | กค. | สค. | กย. |
|---|-----|-----|-----|-----|-----|------|------|-----|------|-----|-----|-----|
| <p>ขั้นวางแผนงาน (P)</p> <p>1. กำหนดรายละเอียดของกิจกรรม</p> <p>2. แต่งตั้งคณะทำงานเพื่อรับผิดชอบงานในฝ่ายต่างๆ</p> <p>3. จัดเตรียมวัสดุ อุปกรณ์ และสถานที่ในการทำกิจกรรม</p> |     | ↔   |     |     |     |      |      |     |      |     |     |     |
| <p>ขั้นดำเนินการ (D)</p> <p>1. ดำเนินกิจกรรมตามแผนที่ได้ตั้งไว้</p>   |     |     | ↔   |     |     |      |      |     |      |     |     |     |
| <p>ขั้นสรุปและประเมินผล (C)</p> <p>1. ประชุมสรุปผลการดำเนินกิจกรรม สรุปปัญหา และอุปสรรคที่เกิดขึ้น พร้อมทั้งแนวทางการแก้ไข</p>  |     |     |     |     |     |      | ↔    |     |      |     |     |     |
| <p>ขั้นปรับปรุงตามผลการประเมิน (A)</p> <p>1. นำแนวทางการแก้ไขของการดำเนินกิจกรรมครั้งก่อน มาใช้ในวางแผนกิจกรรมครั้งต่อไป</p>  |     |     |     |     |     |      |      |     | ↔    |     |     |     |

9. วัน เวลาและสถานที่ในการดำเนินการ

กิจกรรมที่ 1 กิจกรรมวันลอยกระทง

9.1 วัน เวลา ในการจัดกิจกรรม : เดือนพฤศจิกายน 2554

9.2 สถานที่จัดกิจกรรม : มหาวิทยาลัยรัตนนคร

กิจกรรมที่ 2 กิจกรรมพัฒนาทักษะทางดนตรีไทย

9.1 วัน เวลา ในการจัดกิจกรรม : เดือนพฤษภาคม - กรกฎาคม 2555

9.2 สถานที่จัดกิจกรรม : คณะทันตแพทยศาสตร์

กิจกรรมที่ 3 กิจกรรมบ้านอบอุ่น

9.1 วัน เวลา ในการจัดกิจกรรม : เดือนธันวาคม 2554

9.2 สถานที่จัดกิจกรรม : คณะทันตแพทยศาสตร์

กิจกรรมที่ 4 กิจกรรมรณรงค์ขอพรเนื่องในวันสงกรานต์

9.1 วัน เวลา ในการจัดกิจกรรม : เดือนเมษายน 2555

9.2 สถานที่จัดกิจกรรม : คณะทันตแพทยศาสตร์

กิจกรรมที่ 5 กิจกรรมบวงสรวงสมเด็จพระนเรศวรมหาราช

9.1 วัน เวลา ในการจัดกิจกรรม : เดือนมิถุนายน 2555

9.2 สถานที่จัดกิจกรรม : มหาวิทยาลัยรัตนนคร

กิจกรรมที่ 6 กิจกรรมวันไหว้ครูและสายสัมพันธ์ทันตแพทย์

9.1 วัน เวลา ในการจัดกิจกรรม : เดือนมิถุนายน 2555

9.2 สถานที่จัดกิจกรรม : คณะทันตแพทยศาสตร์

กิจกรรมที่ 7 กิจกรรม Dent Smile

9.1 วัน เวลา ในการจัดกิจกรรม : เดือนธันวาคม 2554 - มีนาคม 2555

9.2 สถานที่จัดกิจกรรม : คณะทันตแพทยศาสตร์

กิจกรรมที่ 8 กิจกรรมรณรงค์การใช้ภาษาไทย

9.1 วัน เวลา ในการจัดกิจกรรม : เดือนธันวาคม 2554 - มีนาคม 2555

9.2 สถานที่จัดกิจกรรม : คณะทันตแพทยศาสตร์

10. ผลที่คาดว่าจะได้รับ

10.1 อาจารย์ บุคลากรและนิสิต มีส่วนร่วมในการสืบทอดขนบธรรมเนียมประเพณี และอนุรักษ์  
ภูมิปัญญาท้องถิ่นของไทย

10.2 นิสิตได้แสดงความเคารพสักการะบูชาสมเด็จพระนเรศวรมหาราช

10.3 อาจารย์ บุคลากร และนิสิตมีจิตสำนึกและทัศนคติที่ดีในการร่วมกันสร้างวัฒนธรรมองค์กรร่วมกัน

10.4 นิสิตตระหนักถึงพระคุณของอาจารย์

10. ผลที่คาดว่าจะได้รับ (ต่อ)

10.5 อาจารย์ บุคลากร และนิสิต ได้ทำกิจกรรมร่วมกัน ก่อให้เกิดความสัมพันธ์อันดีต่อกัน

10.6 ศิษย์เก่าได้รับทราบข่าวสารของคณะทันตแพทยศาสตร์

11. ตัวชี้วัดความสำเร็จโครงการ (KPI)

- ใช้สำหรับทุกกิจกรรม

| ปริมาณ  | คุณภาพ   | เวลา                                    | ต้นทุน  |
|---|--|---|---|
| มีผู้เข้าร่วมแต่ละกิจกรรม<br>อย่างน้อยร้อยละ 70 | ผู้เข้าร่วมกิจกรรมมี<br>ความพึงพอใจใน<br>ระดับดี | ดำเนินการเสร็จสิ้นภายใน<br>เวลาที่กำหนด | ใช้งบประมาณในการ<br>ดำเนินโครงการไม่เกิน<br>แผนกำหนดไว้ |

12. การติดตามและประเมินผลโครงการ

12.1 การประเมินผลสัมฤทธิ์ของโครงการ: ดำเนินการโดยใช้แบบสอบถามภายหลังเสร็จสิ้นโครงการ

ซึ่งผู้เข้าร่วมโครงการเป็นผู้ตอบแบบสอบถาม

12.2 การสรุปผลสัมฤทธิ์ของโครงการ: ดำเนินการโดยการรวบรวมข้อมูลจากแบบสอบถามตามข้อ 12.1

13. ปัญหา/อุปสรรคที่พบจากการจัดโครงการปีที่ผ่านมา และข้อมูลจากผลประเมินโครงการปีที่แล้ว

ไม่มี

14. แนวทางแก้ไข และ/หรือ ป้องกันปัญหา/อุปสรรค ที่อาจเกิดขึ้นในปี

ไม่มี

15. ปัจจัยเสี่ยงที่อาจทำให้ไม่เป็นไปตามแผนปฏิบัติการ

15.1 ด้านบุคลากร : ไม่มี

15.2 ด้านงบประมาณ : ไม่มี

15.3 ด้านอื่นๆ : ไม่มี

16. วิธีแก้ไขปัจจัยเสี่ยงที่อาจทำให้ไม่เป็นไปตามแผนปฏิบัติการ

16.1 ด้านบุคลากร : ไม่มี

16.2 ด้านงบประมาณ : ไม่มี

16.3 ด้านอื่นๆ : ไม่มี

## โครงการ / กิจกรรมของแผนปฏิบัติการ ประจำปี 2555

### คณะทันตแพทยศาสตร์ มหาวิทยาลัยธนบุรี

1. รหัสโครงการ ทพ. 0303/55  
ชื่อโครงการ โครงการส่งเสริมวิชาการนิสิต  
กิจกรรมที่ 1 กิจกรรมเสริมสร้างศักยภาพนิสิตทันตแพทย์ก่อนการปฏิบัติงานวิชาชีพในคลินิก  
กิจกรรมที่ 2 กิจกรรม DENT CAMP ครั้งที่ 10  
กิจกรรมที่ 3 กิจกรรมเตรียมความพร้อมแก่นิสิตชั้นปีที่ 2  
กิจกรรมที่ 4 กิจกรรมเสริมสร้างศักยภาพสู่การเรียนรู้วิชาชีพทันตแพทย์
2. ความสอดคล้องกับ
  - พันธกิจ  การผลิตบัณฑิต  การวิจัย  
 การบริการวิชาการแก่สังคม  การทำนุบำรุงศิลปวัฒนธรรม
  - ประเด็นยุทธศาสตร์อธิการบดี
    - การวิจัย (กลยุทธ์ที่.....มาตรการ.....แผนการดำเนินงาน.....)
    - การผลิตบัณฑิต (กลยุทธ์ที่ 2.3 มาตรการ 2.3.3 แผนการดำเนินงาน 2.3.3.3)
    - ศิษย์เก่า (กลยุทธ์ที่.....มาตรการ.....แผนการดำเนินงาน.....)
    - การบริหารจัดการ (กลยุทธ์ที่.....มาตรการ.....แผนการดำเนินงาน.....)
  - แผนยุทธศาสตร์คณะทันตแพทยศาสตร์ เป้าประสงค์ที่ 1 กลยุทธ์ที่ 1.4
  - การประกันคุณภาพการศึกษา องค์กรประกอบที่ 3 ตัวบ่งชี้ที่ 3.2
3. ผู้รับผิดชอบ
  - 3.1 หน่วยงานที่รับผิดชอบ งานกิจการนิสิตและศิษย์เก่าสัมพันธ์
  - 3.2 ผู้รับผิดชอบ คณะกรรมการฝ่ายกิจการนิสิต และคณะกรรมการสโมสรนิสิต
  - 3.3 ผู้ประสานงาน นางสาวคณิง ตรงต่อกิจ และนางสาวจตุพร เวทย์พงษ์
4. หลักการและเหตุผล  
การเรียนการสอนในคณะทันตแพทยศาสตร์เป็นการเรียนการสอนที่มีเนื้อหาละเอียดค่อนข้างซับซ้อนค่อนข้างหนักและสร้างความเครียดให้กับนิสิต จึงได้จัดโครงการส่งเสริมวิชาการนิสิตขึ้นโดยมีวัตถุประสงค์เพื่อมุ่งเน้นในเรื่องของการส่งเสริมและสนับสนุนให้ผู้เข้าร่วมกิจกรรมได้รับความรู้ด้านวิชาการ และสามารถนำความรู้ที่ได้รับมาใช้ประโยชน์ในการศึกษาของตนเองต่อไป
5. วัตถุประสงค์
  - 5.1 เพื่อเตรียมความพร้อมให้แก่ นิสิต ชั้นปีที่ 4 สำหรับการปฏิบัติงานในคลินิก
  - 5.2 เพื่อแนะแนวการศึกษาต่อในสาขาทันตแพทยศาสตร์ ให้กับนักเรียนระดับมัธยมศึกษาตอนปลาย

5. วัตถุประสงค์ (ต่อ)

- 5.3 เพื่อเตรียมความพร้อมให้แก่นิสิต ชั้นปีที่ 2 สำหรับการเรียนในปีการศึกษาถัดไป
- 5.4 เพื่อพัฒนาทักษะการใช้แรงนิ้วมือ ข้อมือและฝึกการหยิบจับเครื่องมือ และความสัมพันธ์ระหว่างมือกับสายตาให้แก่นิสิต ชั้นปีที่ 3

6. เป้าหมายของโครงการ

6.1 เป้าหมายการดำเนินงาน

จำนวนผู้เข้าร่วมโครงการจำนวนทั้งสิ้น 225 คน ประกอบด้วย

|                           |       |        |
|---------------------------|-------|--------|
| นิสิต                     | จำนวน | 150 คน |
| อาจารย์/บุคลากร           | จำนวน | 5 คน   |
| นักเรียนมัธยมศึกษาตอนปลาย | จำนวน | 70 คน  |

6.2 กิจกรรม/เนื้อหาที่จะดำเนินการ

- 6.2.1 กิจกรรมที่มุ่งเน้นการแนะนำวิธีการปฏิบัติงานในคลินิกให้แก่นิสิตชั้นปีที่ 4
- 6.2.2 การแนะนำการเรียนการสอนและการปฏิบัติงานในสาขาวิชาทันตแพทยศาสตร์ เพื่อเป็นข้อมูลในการตัดสินใจศึกษาของนักเรียนต่อไป
- 6.2.3 กิจกรรมการแนะนำบทเรียน การสรุปเนื้อหาวิชาที่นิสิตชั้นปีที่ 2 จะได้เรียนในปีการศึกษาถัดไป
- 6.2.4 ฝึกการใช้มือ การหยิบจับเครื่องมือ และความสัมพันธ์ระหว่างมือและสายตาแก่นิสิตชั้นปีที่ 3

7. งบประมาณดำเนินการ งบประมาณดำเนินการทั้งสิ้นเป็นเงิน.....59,000.....บาท

| กิจกรรม      | แผ่นดิน (บาท) | รายได้ (บาท) | นอกงบประมาณ (บาท) |
|--------------|---------------|--------------|-------------------|
| กิจกรรมที่ 1 | -             | 10,000       | -                 |
| กิจกรรมที่ 2 | -             | 30,000       | -                 |
| กิจกรรมที่ 3 | -             | 9,000        | -                 |
| กิจกรรมที่ 4 | -             | 10,000       | -                 |

แหล่งงบประมาณ

เงินงบประมาณรายได้ ประจำปี พ.ศ.2555 กองทุนกิจการนิสิต แผนงานจัดการศึกษา  
อุดมศึกษา งานสนับสนุนการจัดการศึกษา สำนักงานเลขาธิการคณะ เงินอุดหนุน เงิน  
อุดหนุนทั่วไป โครงการกิจกรรมพัฒนานิสิต



7. งบประมาณดำเนินการ (ต่อ)

รายละเอียดค่าใช้จ่าย

กิจกรรมที่ 1

| รายละเอียด |                                   | แผ่นดิน  | รายได้               |
|------------|-----------------------------------|----------|----------------------|
| 1          | ค่าอาหารและเครื่องดื่มสำหรับนิสิต | -        | 9,500                |
| 2          | วัสดุโฆษณาและเผยแพร่              | -        | 300                  |
| 3          | ค่าวัสดุสำนักงาน                  | -        | 200                  |
| <b>รวม</b> |                                   | <b>=</b> | <b><u>10,000</u></b> |

กิจกรรมที่ 2

| รายละเอียด |                                       | แผ่นดิน  | รายได้               |
|------------|---------------------------------------|----------|----------------------|
| 1          | ค่าอาหารและเครื่องดื่มสำหรับนิสิต     | -        | 23,000               |
| 2          | ค่าอาหารว่างและเครื่องดื่มสำหรับนิสิต | -        | 4,700                |
| 3          | ค่าวัสดุโฆษณาและเผยแพร่               | -        | 1,600                |
| 4          | ค่าวัสดุสำนักงาน                      | -        | 200                  |
| 5          | ค่าวัสดุวิทยาศาสตร์หรือการแพทย์       | -        | 300                  |
| 6          | ค่าวัสดุงานบ้านงานครัว                | -        | 200                  |
| <b>รวม</b> |                                       | <b>=</b> | <b><u>30,000</u></b> |

กิจกรรมที่ 3

| รายละเอียด |                                       | แผ่นดิน  | รายได้              |
|------------|---------------------------------------|----------|---------------------|
| 1          | ค่าอาหารว่างและเครื่องดื่มสำหรับนิสิต | -        | 8,800               |
| 2          | ค่าวัสดุสำนักงาน                      | -        | 100                 |
| 3          | ค่าวัสดุโฆษณาและเผยแพร่               | -        | 100                 |
| <b>รวม</b> |                                       | <b>=</b> | <b><u>9,000</u></b> |

กิจกรรมที่ 4

| รายละเอียด |                                   | แผ่นดิน  | รายได้               |
|------------|-----------------------------------|----------|----------------------|
| 1          | ค่าอาหารและเครื่องดื่มสำหรับนิสิต | -        | 7,700                |
| 2          | วัสดุโฆษณาและเผยแพร่              | -        | 300                  |
| 3          | ค่าวัสดุสำนักงาน                  | -        | 2,000                |
| <b>รวม</b> |                                   | <b>=</b> | <b><u>10,000</u></b> |

8. ขั้นตอนและแผนการดำเนินงาน (PDCA)

กิจกรรมที่ 1 กิจกรรมเสริมสร้างศักยภาพนิสิตทันตแพทย์ก่อนการปฏิบัติงานวิชาชีพในคลินิก

| รายการ  | ตค. | พย. | ธค. | มค. | กพ. | มีค. | เมย. | พค. | มิย. | กค. | สค. | กย. |
|---|-----|-----|-----|-----|-----|------|------|-----|------|-----|-----|-----|
| <p>ขั้นวางแผนงาน (P)</p> <p>1. กำหนดรายละเอียดของกิจกรรม</p> <p>2. แต่งตั้งคณะทำงานเพื่อรับผิดชอบงานในฝ่ายต่างๆ</p> <p>3. จัดเตรียมวัสดุ อุปกรณ์ และสถานที่ในการทำกิจกรรม</p> | ↔   |     |     |     |     |      |      |     |      |     |     |     |
| <p>ขั้นดำเนินการ (D)</p> <p>1. ดำเนินกิจกรรมตามแผนที่ได้ตั้งไว้</p>   | ↔   |     |     |     |     |      |      |     |      |     |     |     |
| <p>ขั้นสรุปและประเมินผล (C)</p> <p>1. ประชุมสรุปผลการดำเนินกิจกรรม สรุปปัญหาและอุปสรรคที่เกิดขึ้น พร้อมทั้งแนวทางการแก้ไข</p>   |     |     | ↔   |     |     |      |      |     |      |     |     |     |
| <p>ขั้นปรับปรุงตามผลการประเมิน (A)</p> <p>1. นำแนวทางการแก้ไขของการดำเนินกิจกรรมครั้งก่อนมาใช้ในการวางแผนกิจกรรมครั้งต่อไป</p>  |     |     |     |     |     | ←    |      |     |      |     |     | →   |

กิจกรรมที่ 2 กิจกรรม DENT CAMP ครั้งที่ 10

| รายการ  | ตค. | พย. | ธค. | มค. | กพ. | มีค. | เมย. | พค. | มิย. | กค. | สค. | กย. |
|---|-----|-----|-----|-----|-----|------|------|-----|------|-----|-----|-----|
| <p>ขั้นวางแผนงาน (P)</p> <p>1. กำหนดรายละเอียดของกิจกรรม</p> <p>2. แต่งตั้งคณะทำงานเพื่อรับผิดชอบงานในฝ่ายต่างๆ</p> <p>3. จัดเตรียมวัสดุ อุปกรณ์ และสถานที่ในการทำกิจกรรม</p> | ↔   |     |     |     |     |      |      |     |      |     |     |     |
| <p>ขั้นดำเนินการ (D)</p> <p>1. ดำเนินกิจกรรมตามแผนที่ได้ตั้งไว้</p>   |     | ↔   |     |     |     |      |      |     |      |     |     |     |
| <p>ขั้นสรุปและประเมินผล (C)</p> <p>1. ประชุมสรุปผลการดำเนินกิจกรรม สรุปปัญหาและอุปสรรคที่เกิดขึ้น พร้อมทั้งแนวทางการแก้ไข</p>   |     |     | ↔   |     |     |      |      |     |      |     |     |     |
| <p>ขั้นปรับปรุงตามผลการประเมิน (A)</p> <p>1. นำแนวทางการแก้ไขของการดำเนินกิจกรรมครั้งก่อนมาใช้ในการวางแผนกิจกรรมครั้งต่อไป</p>  |     |     |     |     |     | ←    |      |     |      |     |     | →   |

8. ขั้นตอนและแผนการดำเนินงาน (PDCA) (ต่อ)

กิจกรรมที่ 3 กิจกรรมเตรียมความพร้อมแก่นิสิตชั้นปีที่ 2

| รายการ  | ตค. | พย. | ธค. | มค. | กพ. | มีค. | เมย. | พค. | มิย. | กค. | สค. | กย. |
|---|-----|-----|-----|-----|-----|------|------|-----|------|-----|-----|-----|
| <p>ขั้นวางแผนงาน (P)</p> <p>1. กำหนดรายละเอียดของกิจกรรม</p> <p>2. แต่งตั้งคณะทำงานเพื่อรับผิดชอบงานในฝ่ายต่างๆ</p> <p>3. จัดเตรียมวัสดุ อุปกรณ์ และสถานที่ในการทำกิจกรรม</p> |     |     |     |     |     | ↔    |      |     |      |     |     |     |
| <p>ขั้นดำเนินการ (D)</p> <p>1. ดำเนินกิจกรรมตามแผนที่ได้ตั้งไว้</p>   |     |     |     |     |     |      | ↔    |     |      |     |     |     |
| <p>ขั้นสรุปและประเมินผล (C)</p> <p>1. ประชุมสรุปผลการดำเนินกิจกรรม สรุปปัญหา และอุปสรรคที่เกิดขึ้น พร้อมทั้งแนวทางการแก้ไข</p>  |     |     |     |     |     |      |      | ↔   |      |     |     |     |
| <p>ขั้นปรับปรุงตามผลการประเมิน (A)</p> <p>1. นำแนวทางการแก้ไขของการดำเนินกิจกรรมครั้งก่อน มาใช้ในการวางแผนกิจกรรมครั้งต่อไป</p>   |     |     |     |     |     |      |      |     | ↔    |     |     |     |

กิจกรรมที่ 4 กิจกรรมเสริมสร้างศักยภาพสู่การเรียนวิชาชีพทันตแพทย์

| รายการ  | ตค. | พย. | ธค. | มค. | กพ. | มีค. | เมย. | พค. | มิย. | กค. | สค. | กย. |
|---|-----|-----|-----|-----|-----|------|------|-----|------|-----|-----|-----|
| <p>ขั้นวางแผนงาน (P)</p> <p>1. กำหนดรายละเอียดของกิจกรรม</p> <p>2. แต่งตั้งคณะทำงานเพื่อรับผิดชอบงานในฝ่ายต่างๆ</p> <p>3. จัดเตรียมวัสดุ อุปกรณ์ และสถานที่ในการทำกิจกรรม</p> |     |     |     |     |     | ↔    |      |     |      |     |     |     |
| <p>ขั้นดำเนินการ (D)</p> <p>1. ดำเนินกิจกรรมตามแผนที่ได้ตั้งไว้</p>   |     |     |     |     |     |      | ↔    |     |      |     |     |     |
| <p>ขั้นสรุปและประเมินผล (C)</p> <p>1. ประชุมสรุปผลการดำเนินกิจกรรม สรุปปัญหา และอุปสรรคที่</p>  |     |     |     |     |     |      |      | ↔   |      |     |     |     |
| <p>ขั้นปรับปรุงตามผลการประเมิน (A)</p> <p>1. นำแนวทางการแก้ไขของการดำเนินกิจกรรมครั้งก่อน มาใช้ในการวางแผนกิจกรรมครั้งต่อไป</p>   |     |     |     |     |     |      |      |     | ↔    |     |     |     |

9. วัน เวลาและสถานที่ในการดำเนินการ

กิจกรรมที่ 1 กิจกรรมเสริมสร้างศักยภาพนิสิตทันตแพทย์ก่อนการปฏิบัติงานวิชาชีพในคลินิก

9.1 วัน เวลา ในการจัดกิจกรรม : เดือนตุลาคม 2554

9.2 สถานที่จัดกิจกรรม : คณะทันตแพทยศาสตร์

กิจกรรมที่ 2 กิจกรรม DENT CAMP ครั้งที่ 10

9.1 วัน เวลา ในการจัดกิจกรรม : เดือนพฤศจิกายน 2554

9.2 สถานที่จัดกิจกรรม : คณะทันตแพทยศาสตร์

กิจกรรมที่ 3 กิจกรรมเตรียมความพร้อมแก่นิสิตชั้นปีที่ 2

9.1 วัน เวลา ในการจัดกิจกรรม : เดือนเมษายน - พฤษภาคม 2555

9.2 สถานที่จัดกิจกรรม : คณะทันตแพทยศาสตร์

กิจกรรมที่ 4 กิจกรรมเสริมสร้างศักยภาพสู่การเรียนรู้วิชาชีพทันตแพทย์

9.1 วัน เวลา ในการจัดกิจกรรม : เดือนเมษายน - มิถุนายน 2555

9.2 สถานที่จัดกิจกรรม : คณะทันตแพทยศาสตร์

10. ผลที่คาดว่าจะได้รับ

10.1 นิสิตนำความรู้ที่ได้ไปปรับใช้ในการปฏิบัติงานในคลินิกได้

10.2 นักเรียนระดับมัธยมศึกษาตอนปลายได้รับข้อมูลที่เป็นประโยชน์ในการตัดสินใจศึกษาต่อ

10.3 ผู้เข้าร่วมโครงการได้รับความรู้ทางวิชาการที่นำไปใช้ประโยชน์ในการเรียนได้

10.4 นิสิตมีทักษะการใช้มือ การหยิบจับเครื่องมือ และนำไปปรับใช้ในการปฏิบัติงาน lab

11. ตัวชี้วัดความสำเร็จโครงการ (KPI)

- ใช้สำหรับทุกกิจกรรม

| ปริมาณ                                      | คุณภาพ                                   | เวลา                                | ต้นทุน  |
|---|--|-------------------------------------|---|
| มีผู้เข้าร่วมแต่ละกิจกรรมอย่างน้อยร้อยละ 70 | ผู้เข้าร่วมกิจกรรมมีความพึงพอใจในระดับดี | ดำเนินการเสร็จสิ้นภายในเวลาที่กำหนด | ใช้งบประมาณในการดำเนินโครงการไม่เกินแผนกำหนดไว้ |

12. การติดตามและประเมินผลโครงการ

12.1 การประเมินผลสัมฤทธิ์ของโครงการ: ดำเนินการโดยใช้แบบสอบถามภายหลังเสร็จสิ้นโครงการ ซึ่งผู้เข้าร่วมโครงการเป็นผู้ตอบแบบสอบถาม

12.2 การสรุปผลสัมฤทธิ์ของโครงการ: ดำเนินการโดยการรวบรวมข้อมูลจากแบบสอบถามตามข้อ 12.1

13. ปัญหา/อุปสรรคที่พบจากการจัดโครงการปีที่ผ่านมา และข้อมูลจากผลประเมินโครงการปีที่แล้ว

13.1 ค่าใช้จ่ายบางรายการไม่สามารถเบิกจ่ายได้สมมติต้องรองรับงบประมาณในส่วนดังกล่าว

14. แนวทางแก้ไข และ/หรือ ป้องกันปัญหา/อุปสรรค ที่อาจเกิดขึ้นในปี  
14.1 ขอเรียกเก็บจากผู้เข้าร่วมกิจกรรมเป็นค่าลงทะเบียนเพิ่มเติม
15. ปัจจัยเสี่ยงที่อาจทำให้ไม่เป็นไปตามแผนปฏิบัติการ  
15.1 ด้านบุคลากร : ไม่มี  
15.2 ด้านงบประมาณ : ไม่มี  
15.3 ด้านอื่นๆ : ไม่มี
16. วิธีแก้ไขปัจจัยเสี่ยงที่อาจทำให้ไม่เป็นไปตามแผนปฏิบัติการ  
16.1 ด้านบุคลากร : ไม่มี  
16.2 ด้านงบประมาณ : ไม่มี  
16.3 ด้านอื่นๆ : ไม่มี

## โครงการ / กิจกรรมของแผนปฏิบัติการ ประจำปี 2555

### คณะทันตแพทยศาสตร์ มหาวิทยาลัยนเรศวร

- รหัสโครงการ ทพ. 0305/55  
ชื่อโครงการ โครงการส่งเสริมสุขภาพ  
กิจกรรมที่ 1 กิจกรรม Dent League  
กิจกรรมที่ 2 กิจกรรมกีฬาสามัคคีทันตแพทยศาสตร์สุขภาพ  
กิจกรรมที่ 3 กิจกรรม ฟ.ฟันเกมส์ ครั้งที่ 9
- ความสอดคล้องกับ
  - พันธกิจ  การผลิตบัณฑิต  การวิจัย  
 การบริการวิชาการแก่สังคม  การทำนุบำรุงศิลปวัฒนธรรม
  - ประเด็นยุทธศาสตร์อธิการบดี
    - การวิจัย (กลยุทธ์ที่.....มาตรการ.....แผนการดำเนินงาน.....)
    - การผลิตบัณฑิต (กลยุทธ์ที่ 2.3 มาตรการ 2.3.2 แผนการดำเนินงาน 2.3.2.2)
    - ศิษย์เก่า (กลยุทธ์ที่.....มาตรการ.....แผนการดำเนินงาน.....)
    - การบริหารจัดการ (กลยุทธ์ที่.....มาตรการ.....แผนการดำเนินงาน.....)
  - แผนยุทธศาสตร์คณะทันตแพทยศาสตร์ เป้าประสงค์ที่ 10 กลยุทธ์ที่ 10.1
  - การประกันคุณภาพการศึกษา องค์กรประกอบที่ 3 ตัวบ่งชี้ที่ 3.2
- ผู้รับผิดชอบ
  - 3.1 หน่วยงานที่รับผิดชอบ งานกิจการนิสิตและศิษย์เก่าสัมพันธ์
  - 3.2 ผู้รับผิดชอบ คณะกรรมการฝ่ายกิจการนิสิต และคณะกรรมการสโมสรนิสิต
  - 3.3 ผู้ประสานงาน นางสาวคณิง ตรงต่อกิจ และนางสาวจตุพร เวทยพงษ์
- หลักการและเหตุผล

คณะทันตแพทยศาสตร์เป็นองค์กรหนึ่งที่มีหน้าที่ในการผลิตบุคลากรทางด้านสาธารณสุข อีกทั้งยังทำหน้าที่ส่งเสริมสุขภาพแก่ประชาชนในพื้นที่รับผิดชอบ ดังนั้นเพื่อเป็นการส่งเสริมให้สมาชิกในองค์กรและนิสิตมีการดูแลสุขภาพตนเองก่อนที่จะทำหน้าที่ส่งเสริมสุขภาพผู้อื่น จึงได้จัดโครงการส่งเสริมสุขภาพโดยมุ่งหวังให้บุคลากรและนิสิต เห็นความสำคัญของการดูแลสุขภาพและหันมาออกกำลังกายกันมากขึ้น

5. วัตถุประสงค์

- 5.1 เพื่อให้อาจารย์ บุคลากรและนิสิตได้ออกกำลังกายร่วมกันเพื่อเสริมสร้างสุขภาพและมีน้ำใจเป็นนักกีฬา
- 5.2 เพื่อสร้างเสริมความสามัคคีและความสัมพันธ์อันดีภายในคณะ และระหว่างคณะวิทยาศาสตร์สุขภาพ
- 5.3 เพื่อสนับสนุนให้นิสิตใช้เวลาว่างให้เกิดประโยชน์

6. เป้าหมายของโครงการ

6.1 เป้าหมายการดำเนินงาน

จำนวนผู้เข้าร่วมโครงการจำนวนทั้งสิ้น 515 คน ประกอบด้วย

|                 |       |        |
|-----------------|-------|--------|
| นิสิต           | จำนวน | 500 คน |
| อาจารย์/บุคลากร | จำนวน | 15 คน  |

6.2 กิจกรรม/เนื้อหาที่จะดำเนินการ

- 6.2.1 จัดกิจกรรมการแข่งขันฟุตบอลและแชร์บอลระหว่างนิสิตแต่ละชั้นปี อาจารย์และบุคลากร
- 6.2.2 จัดกิจกรรมแข่งขันกีฬาสามัคคีสัมพันธ์ระหว่างนิสิตในกลุ่มวิทยาศาสตร์สุขภาพ
- 6.2.3 จัดกิจกรรมแข่งขันกีฬาระหว่างอาจารย์ บุคลากรและนิสิตคณะทันตแพทยศาสตร์

7. งบประมาณดำเนินการ งบประมาณดำเนินการทั้งสิ้นเป็นเงิน.....17,000.....บาท

| กิจกรรม      | แผ่นดิน (บาท) | รายได้ (บาท) | สโมสรนิสิตคณะต่างๆ (บาท) |
|--------------|---------------|--------------|--------------------------|
| กิจกรรมที่ 1 | -             | 2,000        | -                        |
| กิจกรรมที่ 2 | -             | 5,000        | -                        |
| กิจกรรมที่ 3 | -             | 10,000       | -                        |

แหล่งงบประมาณ

เงินงบประมาณรายได้ ประจำปี พ.ศ.2555 กองทุนกิจการนิสิต แผนงานจัดการศึกษา  
อุดมศึกษา งานสนับสนุนการจัดการศึกษา สำนักงานเลขานุการคณะ เงินอุดหนุน เงิน  
อุดหนุนทั่วไป โครงการกิจกรรมพัฒนานิสิต

รายละเอียดค่าใช้จ่าย

กิจกรรมที่ 1

| รายละเอียด |                   | แผ่นดิน  | รายได้              |
|------------|-------------------|----------|---------------------|
| 1          | ค่าน้ำดื่มนักกีฬา | -        | 500                 |
| 2          | ค่าเงินรางวัล     | -        | 1,500               |
| <b>รวม</b> |                   | <b>=</b> | <b><u>2,000</u></b> |

7. งบประมาณดำเนินการ (ต่อ)

รายละเอียดค่าใช้จ่าย (ต่อ)

กิจกรรมที่ 2

| รายละเอียด |                                 | แผ่นดิน | รายได้       |
|------------|---------------------------------|---------|--------------|
| 1          | ค่าน้ำดื่มนักกีฬา               | -       | 4,000        |
| 2          | ค่าวัสดุวิทยาศาสตร์หรือการแพทย์ | -       | 1,000        |
| รวม        |                                 | =       | <u>5,000</u> |

กิจกรรมที่ 3

| รายละเอียด |   | แผ่นดิน | รายได้        |
|------------|---|---------|---------------|
| 1          | ค่าอาหารว่างและเครื่องดื่มสำหรับนิสิต             | -       | 6,000         |
| 2          | ค่าอาหารว่างและเครื่องดื่มสำหรับอาจารย์และบุคลากร | -       | 2,000         |
| 3          | ค่าวัสดุวิทยาศาสตร์หรือการแพทย์                   | -       | 500           |
| 4          | ค่าวัสดุโฆษณาและเผยแพร่                           | -       | 1,000         |
| 5          | วัสดุสำนักงาน                                     | -       | 300           |
| 6          | ค่าวัสดุงานบ้านงานครัว                            | -       | 200           |
| รวม        |   | =       | <u>10,000</u> |

8. ขั้นตอนและแผนการดำเนินงาน (PDCA)

กิจกรรมที่ 1 กิจกรรม Dent League

| รายการ   | ตค. | พย. | ธค. | มค. | กพ. | มีค. | เมย. | พค. | มิย. | กค. | สค. | กย. |
|--|-----|-----|-----|-----|-----|------|------|-----|------|-----|-----|-----|
| ขั้นวางแผนงาน (P)  |     |     |     |     |     |      |      |     |      |     |     |     |
| 1. กำหนดรายละเอียดของกิจกรรม   | ↔   |     |     |     |     |      |      |     |      |     |     |     |
| 2. แต่งตั้งคณะทำงานเพื่อรับผิดชอบงานในฝ่ายต่างๆ  | ↔   |     |     |     |     |      |      |     |      |     |     |     |
| 3. จัดเตรียมวัสดุ อุปกรณ์ และสถานที่ในการทำกิจกรรม                                     | ↔   |     |     |     |     |      |      |     |      |     |     |     |
| ขั้นดำเนินการ (D)  |     |     |     |     |     |      |      |     |      |     |     |     |
| 1. ดำเนินกิจกรรมตามแผนที่ได้ตั้งไว้  | ↔   | ↔   | ↔   | ↔   | ↔   |      |      |     |      |     |     |     |
| ขั้นสรุปและประเมินผล (C)   |     |     |     |     |     |      |      |     |      |     |     |     |
| 1. ประชุมสรุปผลการดำเนินกิจกรรม สรุปปัญหาและอุปสรรคที่เกิดขึ้น พร้อมทั้งแนวทางการแก้ไข |     |     |     |     |     | ↔    | ↔    |     |      |     |     |     |
| ขั้นปรับปรุงตามผลการประเมิน (A)  |     |     |     |     |     |      |      |     |      |     |     |     |
| 1. นำแนวทางการแก้ไขของการดำเนินกิจกรรมครั้งก่อนมาใช้ในการวางแผนกิจกรรมครั้งต่อไป       |     |     |     |     |     |      |      | ↔   | ↔    |     |     |     |



8. ขั้นตอนและแผนการดำเนินงาน (PDCA) (ต่อ)

กิจกรรมที่ 2 กิจกรรมกีฬาสาธิตสัมพันธ์วิทยาศาสตร์สุขภาพ

| รายการ  | ตค. | พย. | ธค. | มค. | กพ. | มีค. | เมย. | พค. | มิย. | กค. | สค. | กย. |
|---|-----|-----|-----|-----|-----|------|------|-----|------|-----|-----|-----|
| <p>ขั้นวางแผนงาน (P)</p> <p>1. กำหนดรายละเอียดของกิจกรรม</p> <p>2. แต่งตั้งคณะทำงานเพื่อรับผิดชอบงานในฝ่ายต่างๆ</p> <p>3. จัดเตรียมวัสดุ อุปกรณ์ และสถานที่ในการทำกิจกรรม</p> |     | ↔   |     |     |     |      |      |     |      |     |     |     |
| <p>ขั้นดำเนินการ (D)</p> <p>1. ดำเนินกิจกรรมตามแผนที่ได้ตั้งไว้</p>   |     |     |     | ↔   |     |      |      |     |      |     |     |     |
| <p>ขั้นสรุปและประเมินผล (C)</p> <p>1. ประชุมสรุปผลการดำเนินกิจกรรม สรุปปัญหา และอุปสรรคที่เกิดขึ้น พร้อมทั้งแนวทางการแก้ไข</p>  |     |     |     |     | ↔   |      |      |     |      |     |     |     |
| <p>ขั้นปรับปรุงตามผลการประเมิน (A)</p> <p>1. นำแนวทางการแก้ไขของการดำเนินกิจกรรมครั้งก่อน มาใช้ในการวางแผนกิจกรรมครั้งต่อไป</p>   |     |     |     |     |     |      | ↔    |     |      |     |     |     |

กิจกรรมที่ 3 กิจกรรม ฟ.ฟันเกมส์ ครั้งที่ 9

| รายการ  | ตค. | พย. | ธค. | มค. | กพ. | มีค. | เมย. | พค. | มิย. | กค. | สค. | กย. |
|---|-----|-----|-----|-----|-----|------|------|-----|------|-----|-----|-----|
| <p>ขั้นวางแผนงาน (P)</p> <p>1. กำหนดรายละเอียดของกิจกรรม</p> <p>2. แต่งตั้งคณะทำงานเพื่อรับผิดชอบงานในฝ่ายต่างๆ</p> <p>3. จัดเตรียมวัสดุ อุปกรณ์ และสถานที่ในการทำกิจกรรม</p> | ↔   |     |     |     |     |      |      |     |      |     |     |     |
| <p>ขั้นดำเนินการ (D)</p> <p>1. ดำเนินกิจกรรมตามแผนที่ได้ตั้งไว้</p>   |     |     | ↔   |     |     |      |      |     |      |     |     |     |
| <p>ขั้นสรุปและประเมินผล (C)</p> <p>1. ประชุมสรุปผลการดำเนินกิจกรรม สรุปปัญหา และอุปสรรคที่เกิดขึ้น พร้อมทั้งแนวทางการแก้ไข</p>  |     |     |     |     | ↔   |      |      |     |      |     |     |     |
| <p>ขั้นปรับปรุงตามผลการประเมิน (A)</p> <p>1. นำแนวทางการแก้ไขของการดำเนินกิจกรรมครั้งก่อน มาใช้ในการวางแผนกิจกรรมครั้งต่อไป</p>   |     |     |     |     |     |      | ↔    |     |      |     |     |     |

9. วัน เวลาและสถานที่ในการดำเนินการ

กิจกรรมที่ 1 กิจกรรม Dent League

9.1 วัน เวลา ในการจัดกิจกรรม: เดือนตุลาคม 2554 - เดือนกุมภาพันธ์ 2555

9.2 สถานที่จัดกิจกรรม: สนามฟุตบอล มหาวิทยาลัยนเรศวร

กิจกรรมที่ 2 กิจกรรมกีฬาสามสัมพันธ์วิทยาศาสตร์สุขภาพ

9.1 วัน เวลา ในการจัดกิจกรรม: เดือนธันวาคม 2554 - มกราคม 2555

9.2 สถานที่จัดกิจกรรม: มหาวิทยาลัยนเรศวร

กิจกรรมที่ 3 กิจกรรม ฟ.ฟันเกมส์ ครั้งที่ 9

9.1 วัน เวลา ในการจัดกิจกรรม: เดือนธันวาคม 2554 - มกราคม 2555

9.2 สถานที่จัดกิจกรรม: มหาวิทยาลัยนเรศวร

10. ผลที่คาดว่าจะได้รับ

10.1 ผู้เข้าร่วมกิจกรรมได้ออกกำลังกายร่วมกัน และมีน้ำใจเป็นนักกีฬา

10.2 ผู้เข้าร่วมกิจกรรมเกิดความสัมพันธ์ที่ดีระหว่างนิสิตต่างคณะในกลุ่มวิทยาศาสตร์สุขภาพ

10.3 อาจารย์ บุคลากรและนิสิตได้รับความรู้ที่เป็นประโยชน์ในการดูแลรักษาสุขภาพ และสามารถนำไปปรับใช้ในชีวิตประจำวันของตนเอง

11. ตัวชี้วัดความสำเร็จโครงการ (KPI)

- ใช้สำหรับทุกกิจกรรม

| ปริมาณ                                      | คุณภาพ                                   | เวลา                                | ต้นทุน  |
|---|--|-------------------------------------|---|
| มีผู้เข้าร่วมแต่ละกิจกรรมอย่างน้อยร้อยละ 70 | ผู้เข้าร่วมกิจกรรมมีความพึงพอใจในระดับดี | ดำเนินการเสร็จสิ้นภายในเวลาที่กำหนด | ใช้งบประมาณในการดำเนินโครงการไม่เกินแผนกำหนดไว้ |

12. การติดตามและประเมินผลโครงการ

12.1 การประเมินผลสัมฤทธิ์ของโครงการ: ดำเนินการโดยใช้แบบสอบถามภายหลังเสร็จสิ้นโครงการ ซึ่งผู้เข้าร่วมโครงการเป็นผู้ตอบแบบสอบถาม

12.2 การสรุปผลสัมฤทธิ์ของโครงการ: ดำเนินการโดยการรวบรวมข้อมูลจากแบบสอบถามตามข้อ 12.1

13. ปัญหา/อุปสรรคที่พบจากการจัดโครงการปีที่ผ่านมา และข้อมูลจากผลประเมินโครงการปีที่แล้ว

ไม่มี

14. แนวทางแก้ไข และ/หรือ ป้องกันปัญหา/อุปสรรค ที่อาจเกิดขึ้นในปี

ไม่มี

15. ปัจจัยเสี่ยงที่อาจทำให้ไม่เป็นไปตามแผนปฏิบัติการ

15.1 ด้านบุคลากร : ไม่มี

15.2 ด้านงบประมาณ: ไม่มี

15.3 ด้านอื่นๆ : ไม่มี

16. วิธีแก้ไขปัจจัยเสี่ยงที่อาจทำให้ไม่เป็นไปตามแผนปฏิบัติการ

16.1 ด้านบุคลากร : ไม่มี

16.2 ด้านงบประมาณ: ไม่มี

16.3 ด้านอื่นๆ : ไม่มี

## โครงการ / กิจกรรมของแผนปฏิบัติการ ประจำปี 2555

### คณะทันตแพทยศาสตร์ มหาวิทยาลัยธนบุรี

1. รหัสโครงการ ทพ. 0306/55  
ชื่อโครงการ โครงการส่งเสริมและพัฒนางานสโมสรนิสิต  
กิจกรรมที่ 1 กิจกรรมเลือกตั้งคณะกรรมการสโมสรนิสิต  
กิจกรรมที่ 2 กิจกรรมสัมมนาสโมสรนิสิต
2. ความสอดคล้องกับ
  - พันธกิจ  การผลิตบัณฑิต  การวิจัย  
 การบริการวิชาการแก่สังคม  การทำนุบำรุงศิลปวัฒนธรรม
  - ประเด็นยุทธศาสตร์อธิการบดี
    - การวิจัย (กลยุทธ์ที่.....มาตรการ.....แผนการดำเนินงาน.....)
    - การผลิตบัณฑิต (กลยุทธ์ที่ 2.3 มาตรการ 2.3.1 แผนการดำเนินงาน 2.3.1.2)
    - ศิษย์เก่า (กลยุทธ์ที่.....มาตรการ.....แผนการดำเนินงาน.....)
    - การบริหารจัดการ (กลยุทธ์ที่.....มาตรการ.....แผนการดำเนินงาน.....)
  - แผนยุทธศาสตร์คณะทันตแพทยศาสตร์ เป้าประสงค์ที่ 2 กลยุทธ์ที่ 2.1
  - การประกันคุณภาพการศึกษา องค์กรประกอบที่ 3 ตัวบ่งชี้ที่ 3.2
3. ผู้รับผิดชอบ 3.1 หน่วยงานที่รับผิดชอบ งานกิจการนิสิตและศิษย์เก่าสัมพันธ์  
3.2 ผู้รับผิดชอบ คณะกรรมการฝ่ายกิจการนิสิต และคณะกรรมการสโมสรนิสิต  
3.3 ผู้ประสานงาน นางสาวคณิง ตรงต่อกิจ และนางสาวจตุพร เวทยพงษ์
4. หลักการและเหตุผล  
เพื่อให้การดำเนินงานของสโมสรนิสิตเป็นไปอย่างต่อเนื่องและมีประสิทธิภาพ จึงได้จัดโครงการส่งเสริมและพัฒนางานสโมสรนิสิตขึ้น เพื่อคัดเลือกนิสิตที่สนใจทำกิจกรรมเสริมหลักสูตรเข้าทำงานในสโมสรนิสิต จากนั้นจะมอบหมายและถ่ายทอดงานให้กับคณะกรรมการที่ได้รับการคัดเลือก ซึ่งจะเป็นประโยชน์ในการทำกิจกรรมต่างๆ ให้ประสบความสำเร็จต่อไป
5. วัตถุประสงค์ 5.1 เพื่อคัดเลือกคณะกรรมการสโมสรนิสิตมาเป็นตัวแทนในการดำเนินงานกิจกรรมพัฒนานิสิต  
5.2 เพื่อถ่ายทอดประสบการณ์การทำงานสโมสรนิสิตให้แก่คณะกรรมการชุดใหม่  
5.3 เพื่อให้นิสิตได้มีความรู้ความเข้าใจ และทักษะด้านการประกันคุณภาพการศึกษา

6. เป้าหมายของโครงการ

6.1 เป้าหมายการดำเนินงาน

จำนวนผู้เข้าร่วมโครงการจำนวนทั้งสิ้น 355 คน ประกอบด้วย

นิสิต จำนวน 350 คน

อาจารย์/บุคลากร จำนวน 5 คน

6.2 กิจกรรม/เนื้อหาที่จะดำเนินการ

6.2.1 ให้นิสิตผู้สนใจทำงานสโมสรนิสิตได้ลงสมัครรับเลือกตั้งเพื่อเป็นการคัดเลือกผู้ที่มีความเหมาะสมโดยการพิจารณาคัดเลือกจากนิสิตคณะทันตแพทยศาสตร์

6.2.2 สรุปผลการดำเนินงานในปีการศึกษาที่ผ่านมา และพิจารณาหาแนวทางการแก้ไขปัญหาและอุปสรรคต่างๆ ตลอดจนกำหนดแนวทางและวางแผนการดำเนินกิจกรรมในปีการศึกษาต่อไป

6.2.3 จัดกิจกรรมให้ความรู้ความเข้าใจ และทักษะด้านการประกันคุณภาพการศึกษา

7. งบประมาณดำเนินการ งบประมาณดำเนินการทั้งสิ้นเป็นเงิน.....40,500.....บาท

| กิจกรรม      | รายได้ (บาท) | แผ่นดิน (บาท) | นอกงบประมาณ (บาท) |
|--------------|--------------|---------------|-------------------|
| กิจกรรมที่ 1 | 500          | -             | -                 |
| กิจกรรมที่ 2 | 40,000       | -             | -                 |

แหล่งงบประมาณ

เงินงบประมาณรายได้ ประจำปี พ.ศ.2555 กองทุนกิจการนิสิต แผนงานจัดการศึกษา  
อุดมศึกษา งานสนับสนุนการจัดการศึกษา สำนักงานเลขาธิการคณะ เงินอุดหนุน เงิน  
อุดหนุนทั่วไป โครงการกิจกรรมพัฒนานิสิต

รายละเอียดค่าใช้จ่าย

กิจกรรมที่ 1

| รายละเอียด |                         | แผ่นดิน | รายได้ |
|------------|-------------------------|---------|--------|
| 1          | ค่าวัสดุโฆษณาและเผยแพร่ | -       | 300    |
| 2          | ค่าวัสดุสำนักงาน        | -       | 200    |
| รวม        |                         | =       | 500    |

กิจกรรมที่ 2

| รายละเอียด |   | แผ่นดิน | รายได้ |
|------------|---|---------|--------|
| 1          | ค่าตอบแทนวิทยากร                            | -       | 6,000  |
| 2          | ค่าอาหารและเครื่องดื่มสำหรับผู้เข้าร่วม     | -       | 15,000 |
| 3          | ค่าอาหารว่างและเครื่องดื่มสำหรับผู้เข้าร่วม | -       | 4,300  |

7. งบประมาณดำเนินการ (ต่อ)

กิจกรรมที่ 2

| รายละเอียด |                                 | แผ่นดิน | รายได้        |
|------------|---------------------------------|---------|---------------|
| 4          | ค่าที่พักสำหรับผู้เข้าร่วม      | -       | 5,000         |
| 5          | ค่ารถบัส                        | -       | 8,000         |
| 6          | ค่าน้ำมันเชื้อเพลิง             | -       | 1,000         |
| 7          | ค่าวัสดุโฆษณาและเผยแพร่         | -       | 300           |
| 8          | ค่าวัสดุวิทยาศาสตร์หรือการแพทย์ | -       | 400           |
| รวม        |                                 | =       | <u>40,000</u> |

8. ขั้นตอนและแผนการดำเนินงาน (PDCA)

กิจกรรมที่ 1 กิจกรรมเลือกตั้งคณะกรรมการสโมสรนิสิต

| รายการ   | ตค. | พย. | ธค. | มค. | กพ. | มีค. | เมย. | พค. | มิย. | กค. | สค. | กย. |
|--|-----|-----|-----|-----|-----|------|------|-----|------|-----|-----|-----|
| ขั้นวางแผนงาน (P)  |     |     |     |     |     |      |      |     |      |     |     |     |
| 1. กำหนดรายละเอียดของกิจกรรม   |     | ↔   |     |     |     |      |      |     |      |     |     |     |
| 2. แต่งตั้งคณะทำงานเพื่อรับผิดชอบงานในฝ่ายต่างๆ  |     | ↔   |     |     |     |      |      |     |      |     |     |     |
| 3. จัดเตรียมวัสดุ อุปกรณ์ และสถานที่ในการทำกิจกรรม                                     |     | ↔   |     |     |     |      |      |     |      |     |     |     |
| ขั้นดำเนินการ (D)  |     |     |     |     |     |      |      |     |      |     |     |     |
| 1. ดำเนินกิจกรรมตามแผนที่ได้ตั้งไว้  |     |     | ↔   |     |     |      |      |     |      |     |     |     |
| ขั้นสรุปและประเมินผล (C)   |     |     |     |     |     |      |      |     |      |     |     |     |
| 1. ประชุมสรุปผลการดำเนินกิจกรรม สรุปปัญหาและอุปสรรคที่เกิดขึ้น พร้อมทั้งแนวทางการแก้ไข |     |     |     |     | ↔   |      |      |     |      |     |     |     |
| ขั้นปรับปรุงตามผลการประเมิน (A)  |     |     |     |     |     |      |      |     |      |     |     |     |
| 1. นำแนวทางการแก้ไขของการดำเนินกิจกรรมครั้งก่อนมาใช้ในการวางแผนกิจกรรมครั้งต่อไป       |     |     |     |     |     |      |      | ↔   |      |     |     |     |

กิจกรรมที่ 2 กิจกรรมสัมมนาสโมสรนิสิต

| รายการ   | ตค. | พย. | ธค. | มค. | กพ. | มีค. | เมย. | พค. | มิย. | กค. | สค. | กย. |
|--|-----|-----|-----|-----|-----|------|------|-----|------|-----|-----|-----|
| ขั้นวางแผนงาน (P)                                  |     |     |     |     |     |      |      |     |      |     |     |     |
| 1. กำหนดรายละเอียดของกิจกรรม                       |     |     | ↔   |     |     |      |      |     |      |     |     |     |
| 2. แต่งตั้งคณะทำงานเพื่อรับผิดชอบงานในฝ่ายต่างๆ    |     |     |     | ↔   |     |      |      |     |      |     |     |     |
| 3. จัดเตรียมวัสดุ อุปกรณ์ และสถานที่ในการทำกิจกรรม |     |     |     | ↔   |     |      |      |     |      |     |     |     |

8. ขั้นตอนและแผนการดำเนินงาน (PDCA) (ต่อ)

กิจกรรมที่ 2 กิจกรรมสัมมนาสมิสรนีสิต

| รายการ   | ตค. | พย. | ธค. | มค. | กพ. | มีค. | เมย. | พค. | มิย. | กค. | สค. | กย. |
|--|-----|-----|-----|-----|-----|------|------|-----|------|-----|-----|-----|
| ขั้นดำเนินการ (D)  |     |     |     |     |     |      |      |     |      |     |     |     |
| 1. ดำเนินกิจกรรมตามแผนที่ได้ตั้งไว้  |     |     |     |     | ←→  |      |      |     |      |     |     |     |
| ขั้นสรุปและประเมินผล (C)   |     |     |     |     |     |      |      |     |      |     |     |     |
| 1. ประชุมสรุปผลการดำเนินกิจกรรม สรุปปัญหาและอุปสรรคที่เกิดขึ้น พร้อมทั้งแนวทางการแก้ไข |     |     |     |     |     |      | ←→   |     |      |     |     |     |
| ขั้นปรับปรุงตามผลการประเมิน (A)  |     |     |     |     |     |      |      |     |      |     |     |     |
| 1. นำแนวทางการแก้ไขของการดำเนินกิจกรรมครั้งก่อนมาใช้ในการวางแผนกิจกรรมครั้งต่อไป       |     |     |     |     |     |      |      |     | ←→   |     |     |     |

9. วัน เวลาและสถานที่ในการดำเนินการ

กิจกรรมที่ 1 กิจกรรมเลือกตั้งคณะกรรมการสมิสรนีสิต

9.1 วัน เวลา ในการจัดกิจกรรม : เดือนธันวาคม 2554 - มกราคม 2555

9.2 สถานที่จัดกิจกรรม : อาคารคณะทันตแพทยศาสตร์

กิจกรรมที่ 2 กิจกรรมสัมมนาสมิสรนีสิต

9.1 วัน เวลา ในการจัดกิจกรรม : เดือนกุมภาพันธ์ - เมษายน 2555

9.2 สถานที่จัดกิจกรรม : อาคารคณะทันตแพทยศาสตร์

10. ผลที่คาดว่าจะได้รับ

10.1 คณะกรรมการสมิสรนีสิตที่ได้รับการคัดเลือก เป็นที่ยอมรับของนิสิตทุกคน และพร้อมบริหารงานด้านกิจกรรมพัฒนานิสิตให้เป็นไปอย่างต่อเนื่องและมีประสิทธิภาพ

10.2 คณะกรรมการสมิสรนีสิตชุดใหม่ทราบถึงปัญหา อุปสรรคในการดำเนินกิจกรรมที่ผ่านมา และร่วมกันหาแนวทางในการปรับปรุงและพัฒนางานด้านกิจกรรมพัฒนานิสิตในปีต่อไป

11. ตัวชี้วัดความสำเร็จโครงการ (KPI)

กิจกรรมที่ 1 กิจกรรมเลือกตั้งคณะกรรมการสมิสรนีสิต

| ปริมาณ                                      | คุณภาพ                                   | เวลา                                | ต้นทุน  |
|---|--|-------------------------------------|---|
| มีผู้เข้าร่วมแต่ละกิจกรรมอย่างน้อยร้อยละ 70 | ผู้เข้าร่วมกิจกรรมมีความพึงพอใจในระดับดี | ดำเนินการเสร็จสิ้นภายในเวลาที่กำหนด | ใช้งบประมาณในการดำเนินโครงการไม่เกินแผนกำหนดไว้ |

11. ตัวชี้วัดความสำเร็จโครงการ (KPI) (ต่อ)

กิจกรรมที่ 2 กิจกรรมสัมมนาสโมสรนิสิต

| ปริมาณ                                      | คุณภาพ                                   | เวลา                                | ต้นทุน  |
|---|--|-------------------------------------|---|
| มีผู้เข้าร่วมแต่ละกิจกรรมอย่างน้อยร้อยละ 70 | ผู้เข้าร่วมกิจกรรมมีความพึงพอใจในระดับดี | ดำเนินการเสร็จสิ้นภายในเวลาที่กำหนด | ใช้งบประมาณในการดำเนินโครงการไม่เกินแผนกำหนดไว้ |

12. การติดตามและประเมินผลโครงการ (โปรดระบุให้ชัดเจน)

12.1 การประเมินผลสัมฤทธิ์ของโครงการ: ดำเนินการโดยใช้แบบสอบถามภายหลังเสร็จสิ้นโครงการ

ซึ่งผู้เข้าร่วมโครงการเป็นผู้ตอบแบบสอบถาม

12.2 การสรุปผลสัมฤทธิ์ของโครงการ: ดำเนินการโดยการรวบรวมข้อมูลจากแบบสอบถามตามข้อ 12.1

13. ปัญหา/อุปสรรคที่พบจากการจัดโครงการปีที่ผ่านมา และข้อมูลจากผลประเมินโครงการปีที่แล้ว

ไม่มี

14. แนวทางแก้ไข และ/หรือ ป้องกันปัญหา/อุปสรรค ที่อาจเกิดขึ้นในปี

ไม่มี

15. ปัจจัยเสี่ยงที่อาจทำให้ไม่เป็นไปตามแผนปฏิบัติการ

15.1 ด้านบุคลากร : ไม่มี

15.2 ด้านงบประมาณ : ไม่มี

15.3 ด้านอื่นๆ : ไม่มี

16. วิธีแก้ไขปัจจัยเสี่ยงที่อาจทำให้ไม่เป็นไปตามแผนปฏิบัติการ

16.1 ด้านบุคลากร : ไม่มี

16.2 ด้านงบประมาณ : ไม่มี

16.3 ด้านอื่นๆ : ไม่มี



โครงการ / กิจกรรมของแผนปฏิบัติการ ประจำปี 2555

คณะทันตแพทยศาสตร์ มหาวิทยาลัยนเรศวร

1. รหัสโครงการ ทพ. 0307/55  
ชื่อโครงการ โครงการส่งเสริมกิจกรรมนิสิต  
กิจกรรมที่ 1 กิจกรรม Freshy dent  
กิจกรรมที่ 2 กิจกรรมพัฒนานิสิตด้านความเป็นผู้นำ  
กิจกรรมที่ 3 กิจกรรมเปิดประตูสู่ทันตะ  
กิจกรรมที่ 4 กิจกรรม Dent Photo
2. ความสอดคล้องกับ
  - พันธกิจ  การผลิตบัณฑิต  การวิจัย  
 การบริการวิชาการแก่สังคม  การทำนุบำรุงศิลปวัฒนธรรม
  - ประเด็นยุทธศาสตร์อธิการบดี
    - การวิจัย (กลยุทธ์ที่.....มาตรการ.....แผนการดำเนินงาน.....)
    - การผลิตบัณฑิต (กลยุทธ์ที่ 2.3 มาตรการ 2.3.1, 2.3.2, 2.3.3 แผนการดำเนินงาน 2.3.1.2, 2.3.2.3 2.3.3.1)
    - ศิษย์เก่า (กลยุทธ์ที่.....มาตรการ.....แผนการดำเนินงาน.....)
    - การบริหารจัดการ (กลยุทธ์ที่.....มาตรการ.....แผนการดำเนินงาน.....)
  - แผนยุทธศาสตร์คณะทันตแพทยศาสตร์ เป้าประสงค์ที่ 2, 10 กลยุทธ์ที่ 2.1, 2.2, 10.1
  - การประกันคุณภาพการศึกษา องค์กรประกอบที่ 2, 3, 6 ตัวบ่งชี้ที่ 2.8, 3.2, 6.1
3. ผู้รับผิดชอบ
  - 3.1 หน่วยงานที่รับผิดชอบ งานกิจการนิสิตและศิษย์เก่าสัมพันธ์
  - 3.2 ผู้รับผิดชอบ คณะกรรมการฝ่ายกิจการนิสิต และคณะกรรมการสโมสรนิสิต
  - 3.3 ผู้ประสานงาน นางสาวคณิง ตรงต่อกิจ และนางสาวจตุพร เวทยพงษ์
4. หลักการและเหตุผล  
เพื่อให้นิสิตรู้จักการจัดสรรเวลาและใช้เวลาว่างให้เกิดประโยชน์ทั้งต่อตนเองและผู้อื่น จึงได้จัดโครงการส่งเสริมกิจกรรมนิสิตขึ้น เพื่อปลูกฝังให้นิสิตตระหนักถึงความสำคัญของความสามัคคี รู้จักใช้พลังแห่งความสามัคคีและด้านการดำเนินชีวิตที่นอกเหนือจากความรู้ในตำราเรียนอีกด้วย
5. วัตถุประสงค์
  - 5.1 เพื่อส่งเสริมความสัมพันธ์อันดี และแลกเปลี่ยนเรียนรู้การทำกิจกรรม ของนักศึกษาทันตแพทย์ทุกมหาวิทยาลัย
  - 5.2 เพื่อปลูกฝังระเบียบวินัย และแนะแนวทางการใช้ชีวิตในรั้วมหาวิทยาลัยให้แก่บัณฑิตใหม่

5. วัตถุประสงค์ (ต่อ)

- 5.3 เพื่อให้บัณฑิตใหม่มีความภาคภูมิใจในคณะทันตแพทยศาสตร์และวิชาชีพทันตแพทย์
- 5.4 เพื่อปลูกฝังระเบียบวินัย และแนะแนวทางการใช้ชีวิตในรั้วมหาวิทยาลัยให้แก่บัณฑิตใหม่
- 5.5 เพื่อเตรียมความพร้อมให้กับนิสิตที่ต้องดำเนินกิจกรรมของคณะทันตแพทยศาสตร์
- 5.6 เพื่อเรียนรู้หลักการถ่ายภาพเบื้องต้น

6. เป้าหมายของโครงการ

6.1 เป้าหมายการดำเนินงาน

จำนวนผู้เข้าร่วมโครงการจำนวนทั้งสิ้น 205 คน ประกอบด้วย

นิสิต จำนวน 200 คน

อาจารย์/บุคลากร จำนวน 5 คน

6.2 กิจกรรม/เนื้อหาที่จะดำเนินการ

6.2.1 กิจกรรมกลุ่มสัมพันธ์ระหว่างนิสิตต่างมหาวิทยาลัย

6.2.2 กิจกรรมเตรียมความพร้อมให้กับนิสิตที่ต้องดำเนินกิจกรรมของคณะทันตแพทยศาสตร์

6.2.3 กิจกรรมที่สร้างความสนุกสนานแก่ผู้ร่วมกิจกรรม แทรกความรู้ทางวิชาการ แนะนำแนวทางการใช้ชีวิตในมหาวิทยาลัย การใช้ชีวิตร่วมกับผู้อื่นหรือการปรับตัวในการเรียน สร้างทัศนคติที่ดีต่อมหาวิทยาลัย สร้างมิตรภาพ ความรักและความอบอุ่นระหว่างพี่กับน้องในคณะ

6.2.4 กิจกรรมพัฒนาทักษะการถ่ายภาพ

7. งบประมาณดำเนินการ งบประมาณดำเนินการทั้งสิ้นเป็นเงิน.....139,000.....บาท

| กิจกรรม      | แผ่นดิน (บาท) | รายได้ (บาท) | กิจการนิสิต (บาท) |
|--------------|---------------|--------------|-------------------|
| กิจกรรมที่ 1 | -             | 18,000       | -                 |
| กิจกรรมที่ 2 | -             | 5,000        | -                 |
| กิจกรรมที่ 3 | -             | 40,000       | 40,000            |
| กิจกรรมที่ 4 | -             | 36,000       | -                 |

แหล่งงบประมาณ

เงินงบประมาณรายได้ ประจำปี พ.ศ.2555 กองทุนกิจการนิสิต แผนงานจัดการศึกษา  
อุดมศึกษา งานสนับสนุนการจัดการศึกษา สำนักงานเลขาธิการคณะ เงินอุดหนุน เงิน  
อุดหนุนทั่วไป โครงการกิจกรรมพัฒนานิสิต

รายละเอียดค่าใช้จ่าย

กิจกรรมที่ 1

| รายละเอียด |          | แผ่นดิน   | รายได้               |
|------------|----------|-----------|----------------------|
| 1          | ค่ารถบัส | -         | 18,000               |
| <b>รวม</b> |          | <b>—-</b> | <b><u>18,000</u></b> |

กิจกรรมที่ 2

| รายละเอียด |                         | แผ่นดิน   | รายได้              |
|------------|-------------------------|-----------|---------------------|
| 1          | ค่าอาหารและเครื่องดื่ม  | -         | 4,800               |
| 2          | ค่าวัสดุโฆษณาและเผยแพร่ | -         | 100                 |
| 3          | ค่าวัสดุสำนักงาน        | -         | 100                 |
| <b>รวม</b> |                         | <b>—-</b> | <b><u>5,000</u></b> |

กิจกรรมที่ 3

| รายละเอียด |  | รายได้               | กิจการนิสิต          |
|------------|--|----------------------|----------------------|
| 1          | ค่าอาหารและเครื่องดื่มในกิจกรรมค่ายสำหรับนิสิต     | 8,000                | -                    |
| 2          | ค่าอาหารและเครื่องดื่มในกิจกรรมเชียร์สำหรับนิสิต   | 18,000               | -                    |
| 3          | ค่าอาหารว่างและเครื่องดื่มในกิจกรรมค่ายสำหรับนิสิต | 13,500               | -                    |
| 4          | ค่าวัสดุสำนักงาน                                   | 200                  | -                    |
| 5          | ค่าวัสดุงานบ้านงานครัว                             | 300                  | -                    |
| 6          | ค่าอาหารและเครื่องดื่มในกิจกรรมค่ายสำหรับนิสิต     | -                    | 39,000               |
| 7          | ค่าวัสดุโฆษณาและเผยแพร่                            | -                    | 500                  |
| 8          | ค่าวัสดุวิทยาศาสตร์หรือการแพทย์                    | -                    | 500                  |
| <b>รวม</b> |  | <b><u>40,000</u></b> | <b><u>40,000</u></b> |

กิจกรรมที่ 4

| รายละเอียด |                        | แผ่นดิน   | รายได้               |
|------------|------------------------|-----------|----------------------|
| 1          | ค่าอาหารและเครื่องดื่ม | -         | 15,000               |
| 2          | ค่าตอบแทนวิทยากร       | -         | 7,200                |
| 3          | ค่ารถบัส               | -         | 10,000               |
| 4          | ค่าเงินรางวัล          | -         | 2,900                |
| 5          | ค่าวัสดุสำนักงาน       | -         | 900                  |
| <b>รวม</b> |                        | <b>—-</b> | <b><u>36,000</u></b> |

8. ขั้นตอนและแผนการดำเนินงาน (PDCA)

กิจกรรมที่ 1 กิจกรรม Freshy dent

| รายการ  | ตค. | พย. | ธค. | มค. | กพ. | มีค. | เมย. | พค. | มิย. | กค. | สค. | กย. |
|---|-----|-----|-----|-----|-----|------|------|-----|------|-----|-----|-----|
| <p>ขั้นวางแผนงาน (P)</p> <p>1. กำหนดรายละเอียดของกิจกรรม</p> <p>2. แต่งตั้งคณะทำงานเพื่อรับผิดชอบงานในฝ่ายต่างๆ</p> <p>3. จัดเตรียมวัสดุ อุปกรณ์ และสถานที่ในการทำกิจกรรม</p> |     |     |     |     |     |      |      | ↔   |      |     |     |     |
| <p>ขั้นดำเนินการ (D)</p> <p>1. ดำเนินกิจกรรมตามแผนที่ได้ตั้งไว้</p>   |     |     |     |     |     |      |      |     | ↔    |     |     |     |
| <p>ขั้นสรุปและประเมินผล (C)</p> <p>1. ประชุมสรุปผลการดำเนินกิจกรรม สรุปปัญหาและอุปสรรคที่เกิดขึ้น พร้อมทั้งแนวทางการแก้ไข</p>   |     |     |     |     |     |      |      |     |      | ↔   |     |     |
| <p>ขั้นปรับปรุงตามผลการประเมิน (A)</p> <p>1. นำแนวทางการแก้ไขของการดำเนินกิจกรรมครั้งก่อนมาใช้ในการวางแผนกิจกรรมครั้งต่อไป</p>  |     |     |     |     |     |      |      |     |      | ↔   |     |     |

กิจกรรมที่ 2 กิจกรรมพัฒนานิสิตด้านความเป็นผู้นำ

| รายการ  | ตค. | พย. | ธค. | มค. | กพ. | มีค. | เมย. | พค. | มิย. | กค. | สค. | กย. |
|---|-----|-----|-----|-----|-----|------|------|-----|------|-----|-----|-----|
| <p>ขั้นวางแผนงาน (P)</p> <p>1. กำหนดรายละเอียดของกิจกรรม</p> <p>2. แต่งตั้งคณะทำงานเพื่อรับผิดชอบงานในฝ่ายต่างๆ</p> <p>3. จัดเตรียมวัสดุ อุปกรณ์ และสถานที่ในการทำกิจกรรม</p> |     |     |     |     |     |      | ↔    |     |      |     |     |     |
| <p>ขั้นดำเนินการ (D)</p> <p>1. ดำเนินกิจกรรมตามแผนที่ได้ตั้งไว้</p>   |     |     |     |     |     |      |      | ↔   |      |     |     |     |
| <p>ขั้นสรุปและประเมินผล (C)</p> <p>1. ประชุมสรุปผลการดำเนินกิจกรรม สรุปปัญหาและอุปสรรคที่</p>   |     |     |     |     |     |      |      |     | ↔    |     |     |     |
| <p>ขั้นปรับปรุงตามผลการประเมิน (A)</p> <p>1. นำแนวทางการแก้ไขของการดำเนินกิจกรรมครั้งก่อนมาใช้ในการวางแผนกิจกรรมครั้งต่อไป</p>  |     |     |     |     |     |      |      |     | ↔    |     |     |     |

8. ขั้นตอนและแผนการดำเนินงาน (ต่อ)

กิจกรรมที่ 3 กิจกรรมเปิดประตูสู่ทันตะ

| รายการ  | ตค. | พย. | ธค. | มค. | กพ. | มีค. | เมย. | พค. | มิย. | กค. | สค. | กย. |
|---|-----|-----|-----|-----|-----|------|------|-----|------|-----|-----|-----|
| <p>ขั้นวางแผนงาน (P)</p> <p>1. กำหนดรายละเอียดของกิจกรรม</p> <p>2. แต่งตั้งคณะทำงานเพื่อรับผิดชอบงานในฝ่ายต่างๆ</p> <p>3. จัดเตรียมวัสดุ อุปกรณ์ และสถานที่ในการทำกิจกรรม</p> |     |     |     |     |     |      | ↔    |     |      |     |     |     |
| <p>ขั้นดำเนินการ (D)</p> <p>1. ดำเนินกิจกรรมตามแผนที่ได้ตั้งไว้</p>   |     |     |     |     |     |      |      | ↔   |      |     |     |     |
| <p>ขั้นสรุปและประเมินผล (C)</p> <p>1. ประชุมสรุปผลการดำเนินกิจกรรม สรุปปัญหา และอุปสรรคที่</p>  |     |     |     |     |     |      |      |     | ↔    |     |     |     |
| <p>ขั้นปรับปรุงตามผลการประเมิน (A)</p> <p>1. นำแนวทางการแก้ไขของการดำเนินกิจกรรมครั้งก่อน มาใช้ในการวางแผนกิจกรรมครั้งต่อไป</p>   |     |     |     |     |     |      |      |     | ↔    |     |     |     |

กิจกรรมที่ 4 กิจกรรม Dent Photo

| รายการ  | ตค. | พย. | ธค. | มค. | กพ. | มีค. | เมย. | พค. | มิย. | กค. | สค. | กย. |
|---|-----|-----|-----|-----|-----|------|------|-----|------|-----|-----|-----|
| <p>ขั้นวางแผนงาน (P)</p> <p>1. กำหนดรายละเอียดของกิจกรรม</p> <p>2. แต่งตั้งคณะทำงานเพื่อรับผิดชอบงานในฝ่ายต่างๆ</p> <p>3. จัดเตรียมวัสดุ อุปกรณ์ และสถานที่ในการทำกิจกรรม</p> | ↔   |     |     |     |     |      |      |     |      |     |     |     |
| <p>ขั้นดำเนินการ (D)</p> <p>1. ดำเนินกิจกรรมตามแผนที่ได้ตั้งไว้</p>   |     | ↔   |     |     |     |      |      |     |      |     |     |     |
| <p>ขั้นสรุปและประเมินผล (C)</p> <p>1. ประชุมสรุปผลการดำเนินกิจกรรม สรุปปัญหา และอุปสรรคที่เกิดขึ้น พร้อมทั้งแนวทางการแก้ไข</p>  |     |     |     |     | ↔   |      |      |     |      |     |     |     |
| <p>ขั้นปรับปรุงตามผลการประเมิน (A)</p> <p>1. นำแนวทางการแก้ไขของการดำเนินกิจกรรมครั้งก่อน มาใช้ในการวางแผนกิจกรรมครั้งต่อไป</p>   |     |     |     |     |     |      |      | ↔   |      |     |     |     |

9. วัน เวลาและสถานที่ในการดำเนินการ

กิจกรรมที่ 1 กิจกรรม Freshy dent

9.1 วัน เวลา ในการจัดกิจกรรม: เดือนมิถุนายน - กรกฎาคม 2555

9.2 สถานที่จัดกิจกรรม: คณะทันตแพทยศาสตร์

กิจกรรมที่ 2 กิจกรรมพัฒนานิสิตด้านความเป็นผู้นำ

9.1 วัน เวลา ในการจัดกิจกรรม: เดือนพฤษภาคม 2555

9.2 สถานที่จัดกิจกรรม: อาคารคณะทันตแพทยศาสตร์

กิจกรรมที่ 3 กิจกรรมเปิดประตูสู่ทันตะ

9.1 วัน เวลา ในการจัดกิจกรรม: เดือนพฤษภาคม - มิถุนายน 2555

9.2 สถานที่จัดกิจกรรม: อาคารคณะทันตแพทยศาสตร์ และอาคารขวัญเมือง

กิจกรรมที่ 4 กิจกรรม Dent Photo

9.1 วัน เวลา ในการจัดกิจกรรม: เดือนพฤศจิกายน 2554 - มกราคม 2555

9.2 สถานที่จัดกิจกรรม: จังหวัดพิษณุโลก

10. ผลที่คาดว่าจะได้รับ

10.1 นิสิตได้แลกเปลี่ยนเรียนรู้การทำกิจกรรมกับนักศึกษาทันตแพทย์ทุกมหาวิทยาลัย

10.2 นิสิตใหม่ได้ทราบถึงคุณธรรมและจริยธรรมในการประกอบวิชาชีพทันตแพทย์และสามารถนำไปใช้ในการเป็นทันตแพทย์ที่ดีในอนาคต

10.3 นิสิตใหม่เกิดความสามัคคีในหมู่คณะและเลือกทำกิจกรรมที่ถูกต้อง สร้างสรรค์และมีประโยชน์

10.4 นิสิตใหม่เกิดความรักและความภาคภูมิใจในคณะและมหาวิทยาลัย

10.5 นิสิตผู้ดำเนินกิจกรรมมีความพร้อมดำเนินกิจกรรมเข้าใจการปฏิบัติงานและเป็นไปในทิศทางเดียวกัน

10.6 นิสิตมีความรู้ความเข้าใจเกี่ยวกับการถ่ายภาพเบื้องต้น

11. ตัวชี้วัดความสำเร็จโครงการ (KPI)

- ใช้สำหรับทุกกิจกรรม

| ปริมาณ  | คุณภาพ                                       | เวลา                                    | ต้นทุน  |
|---|--|---|---|
| มีผู้เข้าร่วมแต่ละกิจกรรม<br>อย่างน้อยร้อยละ 70 | ผู้เข้าร่วมกิจกรรมมีความ<br>พึงพอใจในระดับดี | ดำเนินการเสร็จสิ้นภายใน<br>เวลาที่กำหนด | ใช้งบประมาณในการดำเนิน<br>โครงการไม่เกินแผนกำหนด<br>ไว้ |

12. การติดตามและประเมินผลโครงการ

12.1 การประเมินผลสัมฤทธิ์ของโครงการ: ดำเนินการโดยใช้แบบสอบถามภายหลังเสร็จสิ้นโครงการ  
ซึ่งผู้เข้าร่วมโครงการเป็นผู้ตอบแบบสอบถาม

12. การติดตามและประเมินผลโครงการ (ต่อ)
  - 12.2 การสรุปผลสัมฤทธิ์ของโครงการ: ดำเนินการโดยการรวบรวมข้อมูลจากแบบสอบถามตามข้อ 12.1
13. ปัญหา/อุปสรรคที่พบจากการจัดโครงการปีที่ผ่านมา และข้อมูลจากผลประเมินโครงการปีที่แล้ว
  - 13.1 งบประมาณกิจกรรมเปิดประตูสู่ทันตะไม่เพียงพอเนื่องจากจำนวนนิสิตเพิ่มมากขึ้น  
และค่าใช้จ่ายด้านอาหารสูงขึ้น
14. แนวทางแก้ไข และ/หรือ ป้องกันปัญหา/อุปสรรค ที่อาจเกิดขึ้นในปีนี้อย่างไร
  - 14.1 ของงบประมาณเพิ่มเติมในแผนปฏิบัติการปีงบประมาณ 2555
15. ปัจจัยเสี่ยงที่อาจทำให้ไม่เป็นไปตามแผนปฏิบัติการ
  - 15.1 ด้านบุคลากร : ไม่มี
  - 15.2 ด้านงบประมาณ : ไม่มี
  - 15.3 ด้านอื่นๆ : ไม่มี
16. วิธีแก้ไขปัจจัยเสี่ยงที่อาจทำให้ไม่เป็นไปตามแผนปฏิบัติการ
  - 16.1 ด้านบุคลากร : ไม่มี
  - 16.2 ด้านงบประมาณ : ไม่มี
  - 16.3 ด้านอื่นๆ : ไม่มี

## โครงการ / กิจกรรมของแผนปฏิบัติการ ประจำปี 2555

### คณะทันตแพทยศาสตร์ มหาวิทยาลัยนเรศวร

1. รหัสโครงการ ทพ. 0401/55  
ชื่อโครงการ โครงการพัฒนาระบบมาตรฐานโรงพยาบาล (HA)  
กิจกรรมที่ 1 การพัฒนาระบบงานโรงพยาบาลทันตกรรม  
กิจกรรมที่ 2 การศึกษาดูงานพัฒนาระบบมาตรฐานโรงพยาบาลทันตกรรม  
กิจกรรมที่ 3 การพัฒนาองค์ความรู้อย่างต่อเนื่อง  
กิจกรรมที่ 4 การประเมินคุณภาพ ชั้นที่ 1
2. ความสอดคล้องกับ
  - พันธกิจ  การผลิตบัณฑิต  การวิจัย  
 การบริการวิชาการแก่สังคม  การทำนุบำรุงศิลปวัฒนธรรม
  - ประเด็นยุทธศาสตร์อธิการบดี
    - การวิจัย (กลยุทธ์ที่.....มาตรการ.....)
    - การผลิตบัณฑิต (กลยุทธ์ที่.....มาตรการ.....)
    - ศิษย์เก่า (กลยุทธ์ที่.....มาตรการ.....)
    - การบริหารจัดการ (กลยุทธ์ที่ 1 มาตรการ 4.1.1, 4.2.1, 4.2.2)
  - แผนยุทธศาสตร์คณะทันตแพทยศาสตร์ เป้าประสงค์ที่ 5 กลยุทธ์ที่ 4
  - การประกันคุณภาพการศึกษา องค์ประกอบที่ 5 ตัวบ่งชี้ที่ 5.1
3. ผู้รับผิดชอบ
  - 3.1 หน่วยงานที่รับผิดชอบ โรงพยาบาลทันตกรรม
  - 3.2 ผู้รับผิดชอบ ผศ.ทญ.ดร. พิรยา สุรภิงค์พันธ์
  - 3.3 ผู้ประสานงาน นางสาวสุภลัคน์ ไชยเดช
4. หลักการและเหตุผล

คณะทันตแพทยศาสตร์ มหาวิทยาลัยนเรศวร เป็นหน่วยงานหนึ่งในการให้การศึกษาทางด้านวิชาการ การฝึกปฏิบัติงานของนิสิตทันตแพทย์ และการบริการทางทันตกรรมให้แก่ประชาชนโดยทั่วไป คณะฯ ได้ตระหนักถึงการให้บริการที่มีคุณภาพและมีประสิทธิภาพ รวมถึงการพัฒนาคุณภาพอย่างต่อเนื่อง จึงได้จัดทำโครงการพัฒนาระบบมาตรฐานโรงพยาบาล ซึ่งเป็นกระบวนการพัฒนาที่เน้นการเปลี่ยนแปลงให้เกิดคุณภาพ และเพื่อให้บุคลากรของโรงพยาบาลทันตกรรม ได้มีความรู้ความเข้าใจ ในด้านระบบมาตรฐานโรงพยาบาล โดยจัดทีมพัฒนาคุณภาพโรงพยาบาลทันตกรรม มีจำนวน 6 ทีม ที่ประกอบไปด้วย



4. หลักการและเหตุผล (ต่อ)

1. ทีมป้องกันและควบคุมการติดเชื้อ
2. ทีมค้นหาและป้องกันความเสี่ยง
3. ทีมระบบยาโรงพยาบาล
4. ทีมสหสาขาคลินิก
5. ทีมเวชระเบียน
6. ทีมฐานข้อมูล

เพื่อให้แต่ละทีมวางแผนการดำเนินงานของทีม และพัฒนาให้เกิดระบบวัฒนธรรมคุณภาพ รวมทั้งการนำปัญหาที่พบเจอหรือที่เกิดขึ้น ร่วมกันหาแนวทางป้องกันแก้ไข หรือวางมาตรการที่นำไปสู่มาตรฐานของโรงพยาบาลทันตกรรม เพื่อพร้อมรับการประเมินจากสถาบันรับรองคุณภาพสถานพยาบาล (องค์การมหาชน) (สรพ.)

5. วัตถุประสงค์

- 5.1 เพื่อให้เข้าใจในกระบวนการที่เกี่ยวข้องกับการพัฒนาและรับรองคุณภาพมาตรฐานโรงพยาบาล
- 5.2 เพื่อศึกษาดูงานแนวทางในการเตรียมความพร้อมเข้าสู่การรับรองคุณภาพมาตรฐานโรงพยาบาล
- 5.3 เพื่อให้บุคลากรตระหนักในความสะอาดและรวดเร็ว ความปลอดภัยและความพอใจสูงสุดในการให้การรักษายาบาลทางทันตกรรมแก่ประชาชน
- 5.4 เพื่อให้บุคลากรได้รับการพัฒนาทักษะ และประสบการณ์ จากการทำกิจกรรมกลุ่มที่สามารถนำไปประยุกต์ใช้ในการปฏิบัติงานต่อไป

6. เป้าหมายของโครงการ

6.1 เป้าหมายการดำเนินงาน

กิจกรรมที่ 1 การพัฒนาระบบงานโรงพยาบาลทันตกรรม

จำนวนผู้เข้าร่วมโครงการจำนวนทั้งสิ้น.....70.....คน ประกอบด้วย

นิสิต จำนวน.....-.....คน

อาจารย์/บุคลากร จำนวน.....70.....คน

อื่นๆ..... จำนวน.....-.....คน

กิจกรรมที่ 2 การศึกษาดูงานพัฒนาระบบมาตรฐานโรงพยาบาลทันตกรรม

จำนวนผู้เข้าร่วมโครงการจำนวนทั้งสิ้น.....20.....คน ประกอบด้วย

นิสิต จำนวน.....-.....คน

อาจารย์/บุคลากร จำนวน.....20.....คน

อื่นๆ..... จำนวน.....-.....คน

6. เป้าหมายของโครงการ (ต่อ)

กิจกรรมที่ 3 การพัฒนาองค์ความรู้อย่างต่อเนื่อง

จำนวนผู้เข้าร่วมโครงการจำนวนทั้งสิ้น.....164.....คน ประกอบด้วย

นิสิต จำนวน.....80.....คน

อาจารย์/บุคลากร จำนวน.....84.....คน

อื่นๆ..... จำนวน.....-.....คน

กิจกรรมที่ 4 การประเมินคุณภาพ ชั้นที่ 1

จำนวนผู้เข้าร่วมโครงการจำนวนทั้งสิ้น.....84.....คน ประกอบด้วย

นิสิต จำนวน.....-.....คน

อาจารย์/บุคลากร จำนวน.....84.....คน

อื่นๆ..... จำนวน.....-.....คน

6.2 กิจกรรม/เนื้อหาที่จะดำเนินการ

กิจกรรมที่ 1 การพัฒนาระบบงานโรงพยาบาลทันตกรรม

6.2.1 กิจกรรมกลุ่มการแลกเปลี่ยนเรียนรู้ระบบงานสำคัญ

6.2.2 ติดตามการดำเนินงานอย่างต่อเนื่อง

กิจกรรมที่ 2 การศึกษาดูงานพัฒนาระบบมาตรฐานโรงพยาบาลทันตกรรม

6.2.1 การศึกษาดูงานนอกสถานที่ เพื่อเพิ่มพูนความรู้ในระบบงานสำคัญ

กิจกรรมที่ 3 การพัฒนาองค์ความรู้อย่างต่อเนื่อง

6.2.1 การจัดอบรมโดยวิทยากรผู้มีความรู้ความสามารถ

กิจกรรมที่ 4 การประเมินคุณภาพชั้นที่ 1

6.2.1 การประเมินจากสถาบันรับรองคุณภาพสถานพยาบาล (องค์กรมหาชน) (สรพ.)

7. งบประมาณดำเนินการ งบประมาณดำเนินการทั้งสิ้นเป็นเงิน.....132,200.....บาท

กิจกรรมที่ 1 การพัฒนาระบบงานโรงพยาบาลทันตกรรม

| แผ่นดิน (บาท) | รายได้ (บาท) | นอกงบประมาณ (บาท) |
|---------------|--------------|-------------------|
| 34,300        | -            | -                 |

แหล่งงบประมาณ

งบประมาณแผ่นดิน ประจำปี พ.ศ.2555 แผนงานขยายโอกาสและพัฒนาการศึกษา ผลผลิต

: ผู้สำเร็จการศึกษาด้านวิทยาศาสตร์สุขภาพ งานจัดการศึกษาสาขาทันตแพทยศาสตร์

คณะทันตแพทยศาสตร์ สำนักงานเลขานุการคณะทันตแพทยศาสตร์ กองทุนเพื่อการศึกษา

วงเงินอุดหนุน เงินอุดหนุนทั่วไป เงินอุดหนุนการศึกษาสำหรับนักศึกษาทันตแพทย์

รายละเอียดค่าใช้จ่าย

| รายละเอียด |                            | แผ่นดิน       | รายได้   |
|------------|----------------------------|---------------|----------|
| 1          | ค่าอาหารกลางวัน            | 16,800        | -        |
| 2          | ค่าอาหารว่างและเครื่องดื่ม | 17,500        | -        |
| รวม        |                            | <u>34,300</u> | <u>-</u> |

กิจกรรมที่ 2 การศึกษาดูงานพัฒนาระบบมาตรฐานโรงพยาบาลทันตกรรม

| แผ่นดิน (บาท) | รายได้ (บาท) | นอกงบประมาณ (บาท) |
|---------------|--------------|-------------------|
| -             | 53,600       | -                 |

แหล่งงบประมาณ

เงินงบประมาณรายได้ ประจำปี พ.ศ.2555 กองทุนเพื่อการศึกษา แผนงานจัดการศึกษา  
อุดมศึกษา งานสนับสนุนการจัดการศึกษา สำนักงานเลขาธิการคณะ เงินอุดหนุน  
เงินอุดหนุนทั่วไป โครงการสนับสนุนด้านการบริการสุขภาพ

รายละเอียดค่าใช้จ่าย

| รายละเอียด |                          | แผ่นดิน  | รายได้        |
|------------|--------------------------|----------|---------------|
| 1          | ค่าที่พัก                | -        | 34,000        |
| 2          | ค่าเบี้ยเลี้ยง           | -        | 9,600         |
| 3          | ค่าเช่าพาหนะในการเดินทาง | -        | 4,000         |
| 4          | ค่าน้ำมันเชื้อเพลิง      | -        | 6,000         |
| รวม        |                          | <u>-</u> | <u>53,600</u> |

กิจกรรมที่ 3 การพัฒนาองค์ความรู้อย่างต่อเนื่อง

| แผ่นดิน (บาท) | รายได้ (บาท) | นอกงบประมาณ (บาท) |
|---------------|--------------|-------------------|
| 10,900        | 1,300        | -                 |

แหล่งงบประมาณ

งบประมาณแผ่นดิน ประจำปี พ.ศ.2555 แผนงานขยายโอกาสและพัฒนาการศึกษา ผลผลิต  
: ผู้สำเร็จการศึกษาด้านวิทยาศาสตร์สุขภาพ งานจัดการศึกษาสาขาทันตแพทยศาสตร์  
คณะทันตแพทยศาสตร์ สำนักงานเลขาธิการคณะทันตแพทยศาสตร์ กองทุนเพื่อการศึกษา  
งบเงินอุดหนุน เงินอุดหนุนทั่วไป เงินอุดหนุนการศึกษาสำหรับนักศึกษาทันตแพทย์

เงินงบประมาณรายได้ ประจำปี พ.ศ.2555 กองทุนเพื่อการศึกษา แผนงานจัดการศึกษา  
อุดมศึกษา งานสนับสนุนการจัดการศึกษา สำนักงานเลขาธิการคณะ เงินอุดหนุน  
เงินอุดหนุนทั่วไป โครงการสนับสนุนด้านการบริการสุขภาพ

รายละเอียดค่าใช้จ่าย

| รายละเอียด |                             | แผ่นดิน       | รายได้       |
|------------|-----------------------------|---------------|--------------|
| 1          | ค่าตอบแทนวิทยากร            | 3,600         | -            |
| 2          | ค่าเดินทางวิทยากร           | 6,300         | -            |
| 3          | ค่าที่พัก                   | 1,000         | -            |
| 4          | ค่าเลี้ยงรับรอง             | -             | 300          |
| 5          | ค่าของที่ระลึกสำหรับวิทยากร | -             | 1,000        |
| รวม        |                             | <u>10,900</u> | <u>1,300</u> |

กิจกรรมที่ 4 การประเมินคุณภาพชั้นที่ 1

| แผ่นดิน (บาท) | รายได้ (บาท) | นอกงบประมาณ (บาท) |
|---------------|--------------|-------------------|
| 30,000        | 2,100        | -                 |

แหล่งงบประมาณ

งบประมาณแผ่นดิน ประจำปี พ.ศ.2555 แผนงานขยายโอกาสและพัฒนาการศึกษา ผลผลิต

: ผู้สำเร็จการศึกษาด้านวิทยาศาสตร์สุขภาพ งานจัดการศึกษาสาขาทันตแพทยศาสตร์ คณะทันตแพทยศาสตร์ สำนักงานเลขานุการคณะทันตแพทยศาสตร์ กองทุนเพื่อการศึกษา งบเงินอุดหนุน เงินอุดหนุนทั่วไป เงินอุดหนุนการศึกษาสำหรับนักศึกษาทันตแพทย์

เงินงบประมาณรายได้ ประจำปี พ.ศ.2555 กองทุนเพื่อการศึกษา แผนงานจัดการศึกษา อุดมศึกษา งานสนับสนุนการจัดการศึกษา สำนักงานเลขานุการคณะ เงินอุดหนุน เงินอุดหนุนทั่วไป โครงการสนับสนุนด้านการบริการสุขภาพ

รายละเอียดค่าใช้จ่าย

| รายละเอียด |                                   | แผ่นดิน       | รายได้       |
|------------|-----------------------------------|---------------|--------------|
| 1          | ค่าใช้จ่ายในการประเมินแบบเหมาจ่าย | 30,000        | -            |
| 2          | ค่าเลี้ยงรับรอง                   | -             | 600          |
| 3          | ค่าของที่ระลึกสำหรับวิทยากร       | -             | 1,500        |
| รวม        |                                   | <u>30,000</u> | <u>2,100</u> |

8. ขั้นตอนและแผนการดำเนินงาน (PDCA)

กิจกรรมที่ 1 การพัฒนาระบบงานโรงพยาบาลทันตกรรม

| รายการ  | ตค. | พย. | ธค. | มค. | กพ. | มีค. | เมย. | พค. | มิย. | กค. | สค. | กย. |
|---|-----|-----|-----|-----|-----|------|------|-----|------|-----|-----|-----|
| ขั้นวางแผนงาน (P)                                 |     |     |     |     |     |      |      |     |      |     |     |     |
| 1.ขออนุมัติโครงการ                                | ←   | →   |     |     |     |      |      |     |      |     |     |     |
| 2.ประชาสัมพันธ์โครงการ                            |     | ←   | →   |     |     |      |      |     |      |     |     |     |
| ขั้นดำเนินการ (D)                                 |     |     |     |     |     |      |      |     |      |     |     |     |
| 1.กำหนดการอบรมเพื่อพัฒนาระบบงานของโรงพยาบาล       |     | ←   | →   |     |     |      |      |     |      |     |     |     |
| 2.ดำเนินการตามกำหนดการ                            |     |     | ←   | →   |     |      |      |     |      |     |     |     |
| ขั้นสรุปและประเมินผล (C)                          |     |     |     |     |     |      |      |     |      |     |     |     |
| 1.สรุปกิจกรรม                                     |     |     |     |     |     |      |      |     |      | ←   | →   |     |
| 2.ประเมินผลการจัดกิจกรรม                          |     |     |     |     |     |      |      |     |      | ←   | →   |     |
| ขั้นปรับปรุงตามผลการประเมิน (A)                   |     |     |     |     |     |      |      |     |      |     |     |     |
| 1.ปรับปรุงแก้ไขตามผลประเมินกิจกรรม                |     |     |     |     |     |      |      |     |      | ←   | →   |     |
| 2.นำข้อเสนอแนะไปวางแผนเพื่อดำเนินกิจกรรมในปีถัดไป |     |     |     |     |     |      |      |     |      | ←   | →   |     |

กิจกรรมที่ 2 การศึกษาดูงานพัฒนาระบบมาตรฐานโรงพยาบาลทันตกรรม

| รายการ  | ตค. | พย. | ธค. | มค. | กพ. | มีค. | เมย. | พค. | มิย. | กค. | สค. | กย. |
|---|-----|-----|-----|-----|-----|------|------|-----|------|-----|-----|-----|
| ขั้นวางแผนงาน (P)                                 |     |     |     |     |     |      |      |     |      |     |     |     |
| 1.ขออนุมัติโครงการ                                | ←   | →   |     |     |     |      |      |     |      |     |     |     |
| 2.ประชาสัมพันธ์โครงการ                            |     | ←   | →   |     |     |      |      |     |      |     |     |     |
| ขั้นดำเนินการ (D)                                 |     |     |     |     |     |      |      |     |      |     |     |     |
| 1.ติดต่อสถานที่ดูงาน                              |     |     | ←   | →   |     |      |      |     |      |     |     |     |
| 2.ดำเนินโครงการ                                   |     |     |     |     |     | ←    | →    |     |      |     |     |     |
| ขั้นสรุปและประเมินผล (C)                          |     |     |     |     |     |      |      |     |      |     |     |     |
| 1.สรุปกิจกรรม                                     |     |     |     |     |     |      |      |     | ←    | →   |     |     |
| 2.ประเมินผลการจัดกิจกรรม                          |     |     |     |     |     |      |      |     | ←    | →   |     |     |
| ขั้นปรับปรุงตามผลการประเมิน (A)                   |     |     |     |     |     |      |      |     |      |     |     |     |
| 1.ปรับปรุงแก้ไขตามผลประเมินกิจกรรม                |     |     |     |     |     |      |      |     |      | ←   | →   |     |
| 2.นำข้อเสนอแนะไปวางแผนเพื่อดำเนินกิจกรรมในปีถัดไป |     |     |     |     |     |      |      |     |      | ←   | →   |     |

8. ขั้นตอนและแผนการดำเนินงาน (PDCA) (ต่อ)

กิจกรรมที่ 3 การพัฒนาองค์ความรู้อย่างต่อเนื่อง

| รายการ   | ตค. | พย. | ธค. | มค. | กพ. | มีค. | เมย. | พค. | มิย. | กค. | สค. | กย. |
|--|-----|-----|-----|-----|-----|------|------|-----|------|-----|-----|-----|
| ชั้นวางแผนงาน (P)                                  |     |     |     |     |     |      |      |     |      |     |     |     |
| 1. ขออนุมัติโครงการ                                | ←   | →   |     |     |     |      |      |     |      |     |     |     |
| 2. ประชาสัมพันธ์โครงการ                            |     | ←   | →   |     |     |      |      |     |      |     |     |     |
| ชั้นดำเนินการ (D)                                  |     |     |     |     |     |      |      |     |      |     |     |     |
| 1. ติดต่อวิทยากร                                   |     |     | ←   | →   |     |      |      |     |      |     |     |     |
| 2. กำหนดวันเวลาในการจัดกิจกรรม                     |     |     | ←   | →   |     |      |      |     |      |     |     |     |
| ชั้นสรุปและประเมินผล (C)                           |     |     |     |     |     |      |      |     |      |     |     |     |
| 1. สรุปกิจกรรม                                     |     |     |     |     |     |      |      |     |      | ←   | →   |     |
| 2. ประเมินผลการจัดกิจกรรม                          |     |     |     |     |     |      |      |     |      | ←   | →   |     |
| ชั้นปรับปรุงตามผลการประเมิน (A)                    |     |     |     |     |     |      |      |     |      |     |     |     |
| 1. ปรับปรุงแก้ไขตามผลประเมินกิจกรรม                |     |     |     |     |     |      |      |     |      |     | ←   | →   |
| 2. นำข้อเสนอแนะไปวางแผนเพื่อดำเนินกิจกรรมในปีถัดไป |     |     |     |     |     |      |      |     |      |     | ←   | →   |

กิจกรรมที่ 4 การประเมินคุณภาพขั้นที่ 1

| รายการ   | ตค. | พย. | ธค. | มค. | กพ. | มีค. | เมย. | พค. | มิย. | กค. | สค. | กย. |
|--|-----|-----|-----|-----|-----|------|------|-----|------|-----|-----|-----|
| ชั้นวางแผนงาน (P)                                  |     |     |     |     |     |      |      |     |      |     |     |     |
| 1. ขออนุมัติโครงการ                                | ←   | →   |     |     |     |      |      |     |      |     |     |     |
| 2. ประชาสัมพันธ์โครงการ                            | ←   | →   |     |     |     |      |      |     |      |     |     |     |
| ชั้นดำเนินการ (D)                                  |     |     |     |     |     |      |      |     |      |     |     |     |
| 1. ส่งรายงานการประเมินตนเอง                        |     |     |     | ←   | →   |      |      |     |      |     |     |     |
| 2. รับการประเมินจากสถาบันรับรองคุณภาพสถานพยาบาล    |     |     |     | ←   | →   |      |      |     |      |     |     |     |
| ชั้นสรุปและประเมินผล (C)                           |     |     |     |     |     |      |      |     |      |     |     |     |
| 1. สรุปกิจกรรม                                     |     |     |     |     |     |      |      |     | ←    | →   |     |     |
| 2. ประเมินผลการจัดกิจกรรม                          |     |     |     |     |     |      |      |     | ←    | →   |     |     |
| ชั้นปรับปรุงตามผลการประเมิน (A)                    |     |     |     |     |     |      |      |     |      |     |     |     |
| 1. ปรับปรุงแก้ไขตามผลประเมินกิจกรรม                |     |     |     |     |     |      |      |     | ←    | →   |     |     |
| 2. นำข้อเสนอแนะไปวางแผนเพื่อดำเนินกิจกรรมในปีถัดไป |     |     |     |     |     |      |      |     | ←    | →   |     |     |

9. วัน เวลาและสถานที่ในการดำเนินการ

กิจกรรมที่ 1 การพัฒนาระบบงานโรงพยาบาลทันตกรรม

9.1 วัน เวลา ในการจัดกิจกรรม : ธันวาคม 2554 - กรกฎาคม 2555

9.2 สถานที่จัดกิจกรรม : โรงพยาบาลทันตกรรม

กิจกรรมที่ 2 การศึกษาดูงานพัฒนาระบบมาตรฐานโรงพยาบาลทันตกรรม

9.1 วัน เวลา ในการจัดกิจกรรม : มีนาคม - เมษายน 2555

9.2 สถานที่จัดกิจกรรม : ยังไม่ระบุ

กิจกรรมที่ 3 การพัฒนาองค์ความรู้อย่างต่อเนื่อง

9.1 วัน เวลา ในการจัดกิจกรรม : ธันวาคม 2554 - มิถุนายน 2555

9.2 สถานที่จัดกิจกรรม : โรงพยาบาลทันตกรรม

กิจกรรมที่ 4 การประเมินคุณภาพ ชั้นที่ 1

9.1 วัน เวลา ในการจัดกิจกรรม : มกราคม - พฤษภาคม 2555

9.2 สถานที่จัดกิจกรรม : โรงพยาบาลทันตกรรม

10. ผลที่คาดว่าจะได้รับ

กิจกรรมที่ 1 การพัฒนาระบบงานโรงพยาบาลทันตกรรม

10.1 บุคลากรสามารถแลกเปลี่ยนเรียนรู้ระบบงานสำคัญของโรงพยาบาล

กิจกรรมที่ 2 การศึกษาดูงานพัฒนาระบบมาตรฐานโรงพยาบาลทันตกรรม

10.1 ได้รับความรู้เพิ่มขึ้นในระบบการพัฒนามาตรฐานโรงพยาบาล และสามารถนำไปประยุกต์ใช้ในหน่วยงานได้

กิจกรรมที่ 3 การพัฒนาองค์ความรู้อย่างต่อเนื่อง

10.1 บุคลากรได้รับการพัฒนาความรู้ และสามารถนำไปปฏิบัติได้อย่างเหมาะสม และมีประสิทธิภาพ

กิจกรรมที่ 4 การประเมินคุณภาพชั้นที่ 1

10.1 ได้รับการประเมินจากหน่วยงานภายนอก

11. ตัวชี้วัดความสำเร็จโครงการ (KPI)

กิจกรรมที่ 1 การพัฒนาระบบงานโรงพยาบาลทันตกรรม

| ปริมาณ                               | คุณภาพ  | เวลา                                | ต้นทุน   |
|--------------------------------------|---|-------------------------------------|--|
| มีผู้เข้าร่วมอบรมอย่างน้อย ร้อยละ 70 | ความพึงพอใจของผู้เข้าร่วมอบรมจากแบบสอบถาม อยู่ในระดับดีขึ้นไป | ดำเนินการเสร็จสิ้นภายในเวลาที่กำหนด | ใช้งบประมาณในการดำเนินโครงการไม่เกินงบประมาณที่กำหนด |

11. ตัวชี้วัดความสำเร็จโครงการ (KPI) (ต่อ)

กิจกรรมที่ 2 การศึกษาดูงานพัฒนาระบบมาตรฐานโรงพยาบาลทันตกรรม

| ปริมาณ                               | คุณภาพ  | เวลา                                | ต้นทุน   |
|--------------------------------------|---|-------------------------------------|--|
| มีผู้เข้าร่วมอบรมอย่างน้อย ร้อยละ 70 | ผู้เข้าร่วมกิจกรรมมีความพึงพอใจ อยู่ในระดับดีขึ้นไป | ดำเนินการเสร็จสิ้นภายในเวลาที่กำหนด | ใช้งบประมาณในการดำเนินโครงการไม่เกินงบประมาณที่กำหนด |

กิจกรรมที่ 3 การพัฒนาองค์ความรู้อย่างต่อเนื่อง

| ปริมาณ                               | คุณภาพ  | เวลา                                | ต้นทุน   |
|--------------------------------------|---|-------------------------------------|--|
| มีผู้เข้าร่วมอบรมอย่างน้อย ร้อยละ 70 | ความพึงพอใจของผู้เข้าร่วมอบรมจากแบบสอบถาม อยู่ในระดับดีขึ้นไป | ดำเนินการเสร็จสิ้นภายในเวลาที่กำหนด | ใช้งบประมาณในการดำเนินโครงการไม่เกินงบประมาณที่กำหนด |

กิจกรรมที่ 4 การประเมินคุณภาพขั้นที่ 1

| ปริมาณ                               | คุณภาพ                                    | เวลา                                | ต้นทุน   |
|--------------------------------------|---|-------------------------------------|--|
| มีผู้เข้าร่วมอบรมอย่างน้อย ร้อยละ 70 | ผ่านการประเมิน ขั้นที่ 1 โดยผู้ทรงคุณวุฒิ | ดำเนินการเสร็จสิ้นภายในเวลาที่กำหนด | ใช้งบประมาณในการดำเนินโครงการไม่เกินงบประมาณที่กำหนด |

12. การติดตามและประเมินผลโครงการ (โปรดระบุให้ชัดเจน)

กิจกรรมที่ 1 การพัฒนาระบบงานโรงพยาบาลทันตกรรม

- 12.1 มีผู้เข้าร่วมประชุมอย่างน้อย ร้อยละ 50 ของเป้าหมายและมีผลการประเมินความพึงพอใจในการทำกิจกรรมต่างๆ อยู่ในระดับไม่ต่ำกว่า ดี

กิจกรรมที่ 2 การศึกษาดูงานพัฒนาระบบมาตรฐานโรงพยาบาลทันตกรรม

- 12.1 ดำเนินการโดยใช้แบบสอบถามภายหลังการทำกิจกรรม ซึ่งผู้เข้าร่วมกิจกรรมเป็นผู้ตอบในวันเข้าร่วมกิจกรรม

กิจกรรมที่ 3 การพัฒนาองค์ความรู้อย่างต่อเนื่อง

- 12.1 มีผู้เข้าร่วมประชุมอย่างน้อย ร้อยละ 50 ของเป้าหมายและมีผลการประเมินความพึงพอใจในการทำกิจกรรมต่างๆ อยู่ในระดับไม่ต่ำกว่า ดี

กิจกรรมที่ 4 การประเมินคุณภาพขั้นที่ 1

- 12.1 มีผู้เข้าร่วมประชุมอย่างน้อย ร้อยละ 50 ของเป้าหมายและมีผลการประเมินความพึงพอใจในการทำกิจกรรมต่างๆ อยู่ในระดับไม่ต่ำกว่า ดี

13. ปัญหา/อุปสรรคที่พบจากการจัดโครงการปีที่ผ่านมา และข้อมูลจากผลประเมินโครงการปีที่แล้ว

- 13.1 ไม่มี



14. แนวทางแก้ไข และ/หรือ ป้องกันปัญหา/อุปสรรค ที่อาจเกิดขึ้นในปี

14.1 ไม่มี

15. ปัจจัยเสี่ยงที่อาจทำให้ไม่เป็นไปตามแผนปฏิบัติการ

15.1 ด้านบุคลากร : ไม่มี

15.2 ด้านงบประมาณ : ไม่มี

15.3 ด้านอื่นๆ : ไม่มี

16. วิธีแก้ไขปัจจัยเสี่ยงที่อาจทำให้ไม่เป็นไปตามแผนปฏิบัติการ

16.1 ด้านบุคลากร : ไม่มี

16.2 ด้านงบประมาณ : ไม่มี

16.3 ด้านอื่นๆ : ไม่มี

## โครงการ / กิจกรรมของแผนปฏิบัติการ ประจำปี 2555

### คณะทันตแพทยศาสตร์ มหาวิทยาลัยนเรศวร

1. รหัสโครงการ ทพ. 0402/55  
ชื่อโครงการ โครงการเผยแพร่วิชาการแก่สังคม : กิจกรรมการจัดรายการ "ฟันทอล์ค"
2. ความสอดคล้องกับ
  - พันธกิจ  การผลิตบัณฑิต  การวิจัย  
 การบริการวิชาการแก่สังคม  การทำนุบำรุงศิลปวัฒนธรรม
  - ประเด็นยุทธศาสตร์อธิการบดี
    - การวิจัย (กลยุทธ์ที่ 1.1 มาตรการ 1.1.2 )
    - การผลิตบัณฑิต (กลยุทธ์ที่.....มาตรการ.....แผนการดำเนินงาน.....)
    - ศิษย์เก่า (กลยุทธ์ที่.....มาตรการ.....แผนการดำเนินงาน.....)
    - การบริหารจัดการ (กลยุทธ์ที่.....มาตรการ.....แผนการดำเนินงาน.....)
  - แผนยุทธศาสตร์คณะทันตแพทยศาสตร์ เป้าประสงค์ที่ 3 กลยุทธ์ที่ 3.4
  - การประกันคุณภาพการศึกษา องค์กรประกอบที่ 5 ตัวบ่งชี้ที่ 5.2
3. ผู้รับผิดชอบ
  - 3.1 หน่วยงานที่รับผิดชอบ คณะกรรมการโครงการเผยแพร่วิชาการแก่สังคม
  - 3.2 ผู้รับผิดชอบ อ.ทพ.พิชิต งามวรรณกุล
  - 3.3 ผู้ประสานงาน นางเจนตา บัวเทศ
4. หลักการและเหตุผล

เพื่อให้ประชาชนในเขตจังหวัดพิษณุโลก และจังหวัดใกล้เคียงได้ตระหนักถึงความสำคัญของการดูแลสุขภาพภายในช่องปากได้ด้วยตนเอง มีความรู้ทางสุขภาพที่ถูกต้อง และได้รับข้อมูลข่าวสารที่เป็นประโยชน์และเกิดทัศนคติที่ดีต่อการดูแลสุขภาพภายในช่องปาก ตลอดจนสามารถป้องกันและสร้างเสริมสุขภาพของตนเองได้อย่างถูกต้องต่อไป
5. วัตถุประสงค์
  - 5.1 เพื่อเผยแพร่ความรู้ทางวิชาการ และข่าวสารที่เป็นประโยชน์ทางด้านทันตสุขภาพ
  - 5.2 เพื่อส่งเสริมให้ประชาชนสามารถนำความรู้ที่ได้รับมาดูแลสุขภาพช่องปากของตนเองได้
  - 5.3 เพื่อประชาสัมพันธ์คณะทันตแพทยศาสตร์ มหาวิทยาลัยนเรศวร ให้เป็นที่รู้จักของประชาชนในเขตจังหวัดภาคเหนือตอนล่าง

6. เป้าหมายของโครงการ

6.1 เป้าหมายการดำเนินงาน

ประชาชนทั่วไปในจังหวัดพิษณุโลกและจังหวัดใกล้เคียงที่รับฟังรายการวิทยุพันทอล์ค ทางคลื่นความถี่เอฟเอ็ม 107.25 เมกกะเฮิร์ตซ์ ณ สถานีวิทยุกระจายเสียง มหาวิทยาลัยนเรศวร

6.2 กิจกรรม/เนื้อหาที่จะดำเนินการ

6.2.1 จัดรายการวิทยุพันทอล์ค ณ สถานีวิทยุกระจายเสียง มหาวิทยาลัยนเรศวร

7. ขั้นตอนและแผนการดำเนินงาน (PDCA)

| รายการ                          | ตค. | พย. | ธค.     | มค. | กพ. | มีค. | เมย. | พค. | มิย. | กค. | สค. | กย. |
|---------------------------------|-----|-----|---------|-----|-----|------|------|-----|------|-----|-----|-----|
| ขั้นวางแผนงาน (P)               |     |     |         |     |     |      |      |     |      |     |     |     |
| 1. ประชุมคณะกรรมการ             | ↔   |     |         |     |     |      |      |     |      |     |     |     |
| ขั้นดำเนินการ (D)               |     |     |         |     |     |      |      |     |      |     |     |     |
| 1. ขออนุมัติโครงการ             |     | ↔   |         |     |     |      |      |     |      |     |     |     |
| 2. ประชาสัมพันธ์โครงการ         |     | ↔   |         |     |     |      |      |     |      |     |     |     |
| 3. ดำเนินโครงการ                |     |     | ←—————→ |     |     |      |      |     |      |     |     |     |
| ขั้นสรุปและประเมินผล (C)        |     |     |         |     |     |      |      |     |      |     |     |     |
| 1. สรุปและประเมินผลโครงการ      |     |     |         |     |     |      |      |     |      |     | ↔   |     |
| ขั้นปรับปรุงตามผลการประเมิน (A) |     |     |         |     |     |      |      |     |      |     |     |     |
| 1. ประชุมคณะกรรมการ             |     |     |         |     |     |      |      |     |      |     | ↔   |     |

8. วัน เวลาและสถานที่ในการดำเนินการ

8.1 วัน เวลา ในการจัดกิจกรรม : ทุกวันจันทร์ ตั้งแต่เดือน ตุลาคม 2554 -กันยายน 2555

8.2 สถานที่จัดกิจกรรม : สถานีวิทยุกระจายเสียงมหาวิทยาลัยนเรศวร

9. ผลที่คาดว่าจะได้รับ

9.1 ประชาชนได้รับความรู้และเกิดทัศนคติที่ดีต่อการดูแลสุขภาพภายในช่องปาก ตลอดจนสามารถป้องกันและสร้างเสริมสุขภาพของตนเองได้อย่างถูกต้องต่อไป

9.2 คณะทันตแพทยศาสตร์ มหาวิทยาลัยนเรศวร ได้เป็นที่รู้จักในฐานะศูนย์กลางความรู้ทางวิชาการแก่ประชาชนในเขตจังหวัดภาคเหนือตอนล่าง

10. ตัวชี้วัดความสำเร็จโครงการ (KPI)

| ปริมาณ                              | คุณภาพ                                   | เวลา                                    | ต้นทุน   |
|-------------------------------------|--|---|--|
| มีผู้จัดรายการอย่างน้อย 50 ครั้ง/ปี | ผู้เข้าร่วมกิจกรรมมีความพึงพอใจในระดับดี | ดำเนินโครงการเสร็จสิ้นภายในเวลาที่กำหนด | ใช้งบประมาณในการดำเนินโครงการไม่เกินที่แผนกำหนดไว้ |

11. การติดตามและประเมินผลโครงการ (โปรดระบุให้ชัดเจน)

11.1 การเผยแพร่รายการวิทยุพันทอล์คครอบคลุมพื้นที่จังหวัดพิษณุโลก และจังหวัดใกล้เคียง ในเขตภาคเหนือตอนล่าง

11.2 จำนวนผู้ฟังที่ร่วมตอบคำถามท้ายรายการวิทยุพันทอล์ค มีความรู้ที่ถูกต้องอย่างน้อย ร้อยละ 80

12. ปัญหา/อุปสรรคที่พบจากการจัดโครงการปีที่ผ่านมา และข้อมูลจากผลประเมินโครงการปีที่แล้ว

12.1 เนื้อหาสำหรับใช้ในรายการค่อนข้างจำกัด

13. แนวทางแก้ไข และ/หรือ ป้องกันปัญหา/อุปสรรค ที่อาจเกิดขึ้นในปีนี้

13.1 ขอรายละเอียดเนื้อหาจากคณาจารย์แต่ละภาควิชาเพื่อจะได้ครอบคลุมทุกสาขาวิชา

14. ปัจจัยเสี่ยงที่อาจทำให้ไม่เป็นไปตามแผนปฏิบัติการ

14.1 ด้านบุคคลากร : ไม่มี

14.2 ด้านงบประมาณ : ไม่มี

14.3 ด้านอื่นๆ : ไม่มี

15. วิธีแก้ไขปัจจัยเสี่ยงที่อาจทำให้ไม่เป็นไปตามแผนปฏิบัติการ

15.1 ด้านบุคคลากร : ไม่มี

15.2 ด้านงบประมาณ : ไม่มี

15.3 ด้านอื่นๆ : ไม่มี

## โครงการ / กิจกรรมของแผนปฏิบัติการ ประจำปี 2555

### คณะทันตแพทยศาสตร์ มหาวิทยาลัยนเรศวร

1. รหัสโครงการ ทพ. 0403/55

ชื่อโครงการ โครงการอบรมเชิงปฏิบัติการ เรื่อง การช่วยฟื้นคืนชีพ

กิจกรรมที่ 1 กิจกรรมอบรมเชิงปฏิบัติการ เรื่อง การช่วยชีวิตขั้นพื้นฐาน

กิจกรรมที่ 2 กิจกรรมอบรมเชิงปฏิบัติการ เรื่อง การช่วยชีวิตในภาวะเจ็บป่วยฉุกเฉิน และการปฏิบัติตนเมื่อถูกสารพิษจากการปฏิบัติงานทันตกรรม

2. ความสอดคล้องกับ

- พันธกิจ  การผลิตบัณฑิต  การวิจัย  
 การบริการวิชาการแก่สังคม  การทำนุบำรุงศิลปวัฒนธรรม

- ประเด็นยุทธศาสตร์อธิการบดี

- การวิจัย (กลยุทธ์ที่.....มาตรการ.....)  
 การผลิตบัณฑิต (กลยุทธ์ที่ 2.1 มาตรการ 2.1.2)  
 ศิษย์เก่า (กลยุทธ์ที่.....มาตรการ.....)  
 การบริหารจัดการ (กลยุทธ์ที่.....มาตรการ.....)

- แผนยุทธศาสตร์คณะทันตแพทยศาสตร์ เป้าประสงค์ที่ 1 5 กลยุทธ์ที่ 1.2 5.4

- การประกันคุณภาพการศึกษา องค์กรประกอบที่ 5 ตัวบ่งชี้ที่ 5.1

3. ผู้รับผิดชอบ

3.1 หน่วยงานที่รับผิดชอบ โรงพยาบาลทันตกรรม คณะทันตแพทยศาสตร์

3.2 ผู้รับผิดชอบ 1. ผศ.ทญ.ดร.พีรยา สุรภิงค์พันธ์ 2. อ.ทญ.ฉัตรชญารักษ์ พิงผุก

3.3 ผู้ประสานงาน นางสาวรุจิรา วิทยาเรืองศรี

4. หลักการและเหตุผล

การปฏิบัติงานของอาจารย์ทันตแพทย์ บุคลากร และนิสิตทันตแพทย์ในโรงพยาบาลทันตกรรมนั้น ผู้ป่วยที่มารับการรักษาทั้งผู้ป่วยที่มีสุขภาพสมบูรณ์แข็งแรง และผู้ป่วยที่มีได้มีเฉพาะโรคในช่องปากเพียงอย่างเดียว ไม่สามารถปฏิเสธหรือเลือกผู้ป่วยได้แต่ยังมีโรคเฉพาะทางระบบอื่นๆ ร่วมด้วย เช่น โรคหัวใจและหลอดเลือด โรคของต่อมไร้ท่อ เป็นต้นซึ่งผู้ป่วยเหล่านี้บางรายได้รับการดูแลรักษาอย่างถูกต้องและสม่ำเสมอ แต่ในบางรายก็ไม่ได้ได้รับการรักษาหรือผู้ป่วยไม่ทราบว่าตนเองมีโรคทางระบบที่จำเป็นต้องได้รับการรักษาจากแพทย์ ดังนั้นในโรงพยาบาลทันตกรรมจึงอาจมีการเกิดภาวะฉุกเฉินที่อันตรายถึงแก่ชีวิต ทั้งในผู้ป่วยที่มีหรือไม่มีโรคทางระบบร่วมด้วยก็ตามซึ่งเกิดขึ้นได้ตลอดเวลาตั้งแต่ขณะผู้ป่วยนั่งรอรับการรักษา โดยเฉพาะระหว่างการรักษาจนกระทั่งหลังเสร็จสิ้นการรักษาก็ตาม อีกทั้ง ขณะปฏิบัติงานทางทันตกรรม โอกาสที่จะถูกเข็มตำมือ สารพิษ สารคัดหลั่งกระเด็นเข้าตาและปาก ก็มีโอกาสเกิดขึ้นได้

4. หลักการและเหตุผล (ต่อ)

ดังนั้นจึงมีความจำเป็นอย่างยิ่งที่อาจารย์ทันตแพทย์ บุคลากร และนิสิตทันตแพทย์ต้องมีความรู้ความสามารถในการให้การวินิจฉัยและการช่วยเหลือผู้ป่วยเบื้องต้นในกรณีที่มีภาวะฉุกเฉินเกิดขึ้นก่อนที่จะเคลื่อนย้ายผู้ป่วยไปยังแพทย์เพื่อรับการรักษาที่เหมาะสมต่อไป รวมถึงสามารถปฏิบัติตนเมื่อถูกสารพิษจากการปฏิบัติงานทางทันตกรรมได้อย่างถูกต้อง

5. วัตถุประสงค์

- 5.1 เพื่อให้อาจารย์ทันตแพทย์ บุคลากรและนิสิตทันตแพทย์ คณะทันตแพทยศาสตร์ มีความรู้ ความเข้าใจเกี่ยวกับหลักการช่วยชีวิตขั้นพื้นฐาน และหลักการช่วยชีวิตในภาวะเจ็บป่วยฉุกเฉิน
- 5.2 เพื่อให้อาจารย์ทันตแพทย์ บุคลากรและนิสิตทันตแพทย์ คณะทันตแพทยศาสตร์ สามารถทำการช่วยฟื้นคืนชีพเบื้องต้น ให้แก่ผู้ป่วยที่เกิดภาวะฉุกเฉินในโรงพยาบาลทันตกรรมได้
- 5.3 เพื่อให้อาจารย์ทันตแพทย์ บุคลากรและนิสิตทันตแพทย์ คณะทันตแพทยศาสตร์ สามารถปฏิบัติตนเมื่อถูกสารพิษ สารคัดหลั่ง จากการปฏิบัติงานทางทันตกรรมได้อย่างถูกต้อง
- 5.4 เพื่อสนับสนุนการจัดการเรียนการสอนในรายวิชาที่มีการปฏิบัติงานทางคลินิกของนิสิตทันตแพทย์ ชั้นปีที่ 4-6

6. เป้าหมายของโครงการ

6.1 เป้าหมายการดำเนินงาน

กิจกรรมที่ 1 กิจกรรมอบรมเชิงปฏิบัติการ เรื่อง การช่วยชีวิตขั้นพื้นฐาน

จำนวนผู้เข้าร่วมโครงการจำนวนทั้งสิ้น.....180.....คน ประกอบด้วย

นิสิต จำนวน.....170.....คน

อาจารย์/บุคลากร จำนวน.....10.....คน

อื่นๆ..... จำนวน.....คน

กิจกรรมที่ 2 กิจกรรมอบรมเชิงปฏิบัติการ เรื่อง การช่วยชีวิตในภาวะเจ็บป่วยฉุกเฉิน และการปฏิบัติตนเมื่อถูกสารพิษจากการปฏิบัติงานทันตกรรม

จำนวนผู้เข้าร่วมโครงการจำนวนทั้งสิ้น.....60.....คน ประกอบด้วย

นิสิต จำนวน.....-.....คน

อาจารย์/บุคลากร จำนวน.....60.....คน

อื่นๆ..... จำนวน.....คน

6.2 กิจกรรม/เนื้อหาที่จะดำเนินการ

กิจกรรมที่ 1 กิจกรรมอบรมเชิงปฏิบัติการ เรื่อง การช่วยชีวิตขั้นพื้นฐาน

6.2.1 การบรรยาย อภิปรายและแลกเปลี่ยนเกี่ยวกับหลักการช่วยชีวิตขั้นพื้นฐาน

6.2.2 การแบ่งกลุ่มฝึกปฏิบัติในหุ่นจำลองช่วยชีวิตเกี่ยวกับการช่วยฟื้นคืนชีพเบื้องต้น

6. เป้าหมายของโครงการ (ต่อ)

กิจกรรมที่ 2 กิจกรรมอบรมเชิงปฏิบัติการ เรื่อง การช่วยชีวิตในภาวะเจ็บป่วยฉุกเฉิน และการปฏิบัติตนเมื่อถูกสารพิษจากการปฏิบัติงานอันตราย

6.2.1 การบรรยาย อภิปรายและแลกเปลี่ยนเกี่ยวกับหลักการช่วยชีวิตขั้นพื้นฐาน

6.2.2 การแบ่งกลุ่มฝึกปฏิบัติในหุ่นจำลองช่วยชีวิตเกี่ยวกับการช่วยฟื้นคืนชีพเบื้องต้น

7. งบประมาณดำเนินการ งบประมาณดำเนินการทั้งสิ้นเป็นเงิน.....86,800.....บาท

กิจกรรมที่ 1 กิจกรรมอบรมเชิงปฏิบัติการ เรื่อง การช่วยชีวิตขั้นพื้นฐาน

| แผ่นดิน (บาท) | รายได้ (บาท) | นอกงบประมาณ (บาท) |
|---------------|--------------|-------------------|
| 1,700         | 25,500       | -                 |

แหล่งงบประมาณ

งบประมาณแผ่นดิน ประจำปี พ.ศ.2555 แผนงานขยายโอกาสและพัฒนาการศึกษา ผลผลิต :

ผู้สำเร็จการศึกษาด้านวิทยาศาสตร์สุขภาพ งานจัดการศึกษาสาขาทันตแพทยศาสตร์ คณะทันตแพทยศาสตร์ สำนักงานเลขาธิการคณะทันตแพทยศาสตร์ กองทุนเพื่อการศึกษา งบเงินอุดหนุนเงินอุดหนุนทั่วไป เงินอุดหนุนการศึกษาสำหรับนักศึกษาทันตแพทย์

เงินงบประมาณรายได้ ประจำปี พ.ศ.2555 กองทุนเพื่อการศึกษา แผนงานจัดการศึกษาอุดมศึกษา งานสนับสนุนการจัดการศึกษา สำนักงานเลขาธิการคณะเงินอุดหนุนเงินอุดหนุนทั่วไป โครงการสนับสนุนด้านการบริการสุขภาพ

รายละเอียดค่าใช้จ่าย

| รายละเอียด |                            | แผ่นดิน      | รายได้        |
|------------|----------------------------|--------------|---------------|
| 1          | ค่าอาหารกลางวัน            | 1,200        | 17,000        |
| 2          | ค่าอาหารว่างและเครื่องดื่ม | 500          | 8,500         |
| <b>รวม</b> |                            | <b>1,700</b> | <b>25,500</b> |

กิจกรรมที่ 2 กิจกรรมอบรมเชิงปฏิบัติการ เรื่อง การช่วยชีวิตในภาวะเจ็บป่วยฉุกเฉิน และการปฏิบัติตนเมื่อถูกสารพิษจากการปฏิบัติงานอันตราย

| แผ่นดิน (บาท) | รายได้ (บาท) | นอกงบประมาณ (บาท) |
|---------------|--------------|-------------------|
| 56,400        | 3,200        | -                 |

กิจกรรมที่ 2 (ต่อ) แหล่งงบประมาณ

งบประมาณแผ่นดิน ประจำปี พ.ศ.2555 แผนงานขยายโอกาสและพัฒนาการศึกษา ผลผลิต :  
 ผู้สำเร็จการศึกษาด้านวิทยาศาสตร์สุขภาพ งานจัดการศึกษาสาขาทันตแพทยศาสตร์ คณะทันต  
 แพทยศาสตร์ สำนักงานเลขาธิการคณะทันตแพทยศาสตร์ กองทุนเพื่อการศึกษา งบเงินอุดหนุน  
 เงินอุดหนุนทั่วไป เงินอุดหนุนการศึกษาสำหรับนักศึกษาทันตแพทย์

เงินงบประมาณรายได้ ประจำปี พ.ศ.2555 กองทุนเพื่อการศึกษา แผนงานจัดการศึกษา  
 อุดมศึกษา งานสนับสนุนการจัดการศึกษา สำนักงานเลขาธิการคณะ เงินอุดหนุน เงิน  
 อุดหนุนทั่วไป โครงการสนับสนุนด้านการบริการสุขภาพ

รายละเอียดค่าใช้จ่าย

| รายละเอียด |                             | แผ่นดิน       | รายได้       |
|------------|-----------------------------|---------------|--------------|
| 1          | ค่าตอบแทนวิทยากร            | 21,600        | -            |
| 2          | ค่าเดินทางวิทยากร           | 17,400        | -            |
| 3          | ค่าที่พักวิทยากร            | 7,200         | -            |
| 4          | ค่าอาหารสำหรับวิทยากร       | -             | 1,200        |
| 5          | ค่าอาหารกลางวัน             | 7,200         | -            |
| 6          | ค่าอาหารว่างและเครื่องดื่ม  | 3,000         | -            |
| 7          | ค่าของที่ระลึกสำหรับวิทยากร | -             | 2,000        |
| รวม        |                             | <u>56,400</u> | <u>3,200</u> |

8. ขั้นตอนและแผนการดำเนินงาน (PDCA)

กิจกรรมที่ 1 กิจกรรมอบรมเชิงปฏิบัติการ เรื่อง การช่วยชีวิตขั้นพื้นฐาน

| รายการ  | ตค. | พย. | ธค. | มค. | กพ. | มีค. | เมย. | พค. | มิย. | กค. | สค. | กย. |
|---|-----|-----|-----|-----|-----|------|------|-----|------|-----|-----|-----|
| ขั้นวางแผนงาน (P)   |     |     |     |     |     |      |      |     |      |     |     |     |
| 1. ติดต่อสถานที่เพื่อจัดกิจกรรม                             | ↔   |     |     |     |     |      |      |     |      |     |     |     |
| 2. ตรวจสอบความเรียบร้อยของอุปกรณ์ และหุ่นจำลอง<br>ช่วยชีวิต |     | ↔   |     |     |     |      |      |     |      |     |     |     |
| ขั้นดำเนินการ (D)   |     |     |     |     |     |      |      |     |      |     |     |     |
| 1. ขออนุมัติโครงการ   |     |     |     | ↔   |     |      |      |     |      |     |     |     |
| 2. ประชาสัมพันธ์โครงการ                                     |     |     |     |     | ↔   |      |      |     |      |     |     |     |
| 3. ดำเนินการจัดอบรมเชิงปฏิบัติการ                           |     |     |     |     |     | ↔    |      |     |      |     |     |     |
| ขั้นสรุปและประเมินผล (C)                                    |     |     |     |     |     |      |      |     |      |     |     |     |
| 1. สรุปผลการดำเนินกิจกรรมและประเมินผล                       |     |     |     |     |     |      |      |     | ↔    |     |     |     |



8. ขั้นตอนและแผนการดำเนินงาน (PDCA) (ต่อ)

| รายการ  | ตค. | พย. | ธค. | มค. | กพ. | มีค. | เมย. | พค. | มิย. | กค. | สค. | กย. |
|---|-----|-----|-----|-----|-----|------|------|-----|------|-----|-----|-----|
| <p>ขั้นปรับปรุงตามผลการประเมิน (A)</p> <p>1. นำผลสรุปและผลการประเมินมาพิจารณา เพื่อปรับปรุงการจัดกิจกรรมในปีต่อไป</p> |     |     |     |     |     |      |      |     | ←→   |     |     |     |

กิจกรรมที่ 2 กิจกรรมอบรมเชิงปฏิบัติการ เรื่อง การช่วยชีวิตในภาวะเจ็บป่วยฉุกเฉิน และการปฏิบัติตน

เมื่อถูกสารพิษจากการปฏิบัติงานอันตราย

| รายการ  | ตค. | พย. | ธค. | มค. | กพ. | มีค. | เมย. | พค. | มิย. | กค. | สค. | กย. |
|---|-----|-----|-----|-----|-----|------|------|-----|------|-----|-----|-----|
| <p>ขั้นวางแผนงาน (P)</p> <p>1. ติดต่อวิทยากร</p> <p>2. จัดเตรียมอาคารสถานที่และเอกสาร</p>                                   |     | ←→  |     |     |     |      |      |     |      |     |     |     |
| <p>ขั้นดำเนินการ (D)</p> <p>1. ขออนุมัติโครงการ</p> <p>2. ประชาสัมพันธ์โครงการ</p> <p>3. ดำเนินการจัดอบรมเชิงปฏิบัติการ</p> |     |     |     | ↔   |     |      |      | ←→  |      |     |     |     |
| <p>ขั้นสรุปและประเมินผล (C)</p> <p>1. สรุปผลการดำเนินกิจกรรมและประเมินผล</p>  |     |     |     |     |     |      |      | ←→  |      |     |     |     |
| <p>ขั้นปรับปรุงตามผลการประเมิน (A)</p> <p>1. นำผลสรุปและผลการประเมินมาพิจารณา เพื่อปรับปรุงการจัดกิจกรรมในปีต่อไป</p>       |     |     |     |     |     |      |      |     | ←→   |     |     |     |

9. วัน เวลาและสถานที่ในการดำเนินการ

กิจกรรมที่ 1 กิจกรรมอบรมเชิงปฏิบัติการ เรื่อง การช่วยชีวิตขั้นพื้นฐาน

9.1 วัน เวลา ในการจัดกิจกรรม : ตุลาคม 2554 - พฤษภาคม 2555

9.2 สถานที่จัดกิจกรรม : มหาวิทยาลัยนเรศวร

กิจกรรมที่ 2 กิจกรรมอบรมเชิงปฏิบัติการ เรื่อง การช่วยชีวิตในภาวะเจ็บป่วยฉุกเฉิน และการปฏิบัติตน

เมื่อถูกสารพิษจากการปฏิบัติงานอันตราย

9.1 วัน เวลา ในการจัดกิจกรรม : เมษายน - พฤษภาคม 2555

9.2 สถานที่จัดกิจกรรม : คณะทันตแพทยศาสตร์ มหาวิทยาลัยนเรศวร

10. ผลที่คาดว่าจะได้รับ

กิจกรรมที่ 1 กิจกรรมอบรมเชิงปฏิบัติการ เรื่อง การช่วยชีวิตขั้นพื้นฐาน

10.1 นิสิตทันตแพทย์ คณะทันตแพทยศาสตร์ มหาวิทยาลัยนเรศวร มีความรู้ ความเข้าใจ สามารถทำการช่วยเหลือผู้ป่วยที่เกิดภาวะฉุกเฉินในโรงพยาบาลทันตกรรมได้

กิจกรรมที่ 2 กิจกรรมอบรมเชิงปฏิบัติการ เรื่อง การช่วยชีวิตในภาวะเจ็บป่วยฉุกเฉิน และการปฏิบัติตน เมื่อถูกสารพิษจากการปฏิบัติงานทันตกรรม

10.1 คณาจารย์และบุคลากร คณะทันตแพทยศาสตร์ มหาวิทยาลัยนเรศวร มีความรู้ ความเข้าใจ สามารถทำการช่วยเหลือผู้ป่วยที่เกิดภาวะฉุกเฉินในโรงพยาบาลทันตกรรมได้

11. ตัวชี้วัดความสำเร็จโครงการ (KPI)

กิจกรรมที่ 1 กิจกรรมอบรมเชิงปฏิบัติการ เรื่อง การช่วยชีวิตขั้นพื้นฐาน

| ปริมาณ  | คุณภาพ  | เวลา                                     | ต้นทุน   |
|---|---|--|--|
| มีผู้เข้าร่วมโครงการ อย่างน้อยร้อยละ 80 ของเป้าหมาย | ความพึงพอใจของผู้เข้าร่วมโครงการจากแบบสอบถามอยู่ในระดับดีขึ้นไป | ดำเนินโครงการเสร็จสิ้นภายใน เวลาที่กำหนด | ใช้งบประมาณในการดำเนินโครงการไม่เกินที่แผนกำหนดไว้ |

กิจกรรมที่ 2 กิจกรรมอบรมเชิงปฏิบัติการ เรื่อง การช่วยชีวิตในภาวะเจ็บป่วยฉุกเฉิน และการปฏิบัติตน เมื่อถูกสารพิษจากการปฏิบัติงานทันตกรรม

| ปริมาณ  | คุณภาพ  | เวลา                                     | ต้นทุน   |
|---|---|--|--|
| มีผู้เข้าร่วมโครงการ อย่างน้อยร้อยละ 80 ของเป้าหมาย | ความพึงพอใจของผู้เข้าร่วมโครงการจากแบบสอบถามอยู่ในระดับดีขึ้นไป | ดำเนินโครงการเสร็จสิ้นภายใน เวลาที่กำหนด | ใช้งบประมาณในการดำเนินโครงการไม่เกินที่แผนกำหนดไว้ |

12. การติดตามและประเมินผลโครงการ (โปรดระบุให้ชัดเจน)

กิจกรรมที่ 1 กิจกรรมอบรมเชิงปฏิบัติการ เรื่อง การช่วยชีวิตขั้นพื้นฐาน

12.1 ดำเนินการรวบรวมข้อมูลจากแบบสอบถามจากผู้เข้าร่วมอบรมหลังเสร็จสิ้นโครงการ

กิจกรรมที่ 2 กิจกรรมอบรมเชิงปฏิบัติการ เรื่อง การช่วยชีวิตในภาวะเจ็บป่วยฉุกเฉิน และการปฏิบัติตน เมื่อถูกสารพิษจากการปฏิบัติงานทันตกรรม

12.1 ดำเนินการรวบรวมข้อมูลจากแบบสอบถามจากผู้เข้าร่วมอบรมหลังเสร็จสิ้นโครงการ

13. ปัญหา/อุปสรรคที่พบจากการจัดโครงการปีที่ผ่านมา และข้อมูลจากผลประเมินโครงการปีที่แล้ว

13.1 ไม่มี

14. แนวทางแก้ไข และ/หรือ ป้องกันปัญหา/อุปสรรค ที่อาจเกิดขึ้นในปี

14.1 ไม่มี

15. ปัจจัยเสี่ยงที่อาจทำให้ไม่เป็นไปตามแผนปฏิบัติการ

15.1 ด้านบุคคลากร : ไม่มี

15.2 ด้านงบประมาณ : ไม่มี

15.3 ด้านอื่นๆ : ไม่มี

16. วิธีแก้ไขปัจจัยเสี่ยงที่อาจทำให้ไม่เป็นไปตามแผนปฏิบัติการ

16.1 ด้านบุคคลากร : ไม่มี

16.2 ด้านงบประมาณ : ไม่มี

16.3 ด้านอื่นๆ : ไม่มี

## โครงการ / กิจกรรมของแผนปฏิบัติการ ประจำปี 2555

### คณะทันตแพทยศาสตร์ มหาวิทยาลัยนเรศวร

1. รหัสโครงการ ทพ. 0404/55

ชื่อโครงการ โครงการอบรมเชิงปฏิบัติการ เรื่อง การซ่อมหนีไฟในโรงพยาบาลทันตกรรม

2. ความสอดคล้องกับ

- พันธกิจ  การผลิตบัณฑิต  การวิจัย  
 การบริการวิชาการแก่สังคม  การทำนุบำรุงศิลปวัฒนธรรม

- ประเด็นยุทธศาสตร์อธิการบดี

- การวิจัย (กลยุทธ์ที่.....มาตรการ.....แผนการดำเนินงาน.....)  
 การผลิตบัณฑิต (กลยุทธ์ที่.....มาตรการ.....แผนการดำเนินงาน.....)  
 ศิษย์เก่า (กลยุทธ์ที่.....มาตรการ.....แผนการดำเนินงาน.....)  
 การบริหารจัดการ (กลยุทธ์ที่ 4.1 มาตรการ 4.1.1)

- แผนยุทธศาสตร์คณะทันตแพทยศาสตร์ เป้าประสงค์ที่ 3 กลยุทธ์ที่ ....

- การประกันคุณภาพการศึกษา องค์กรประกอบที่ 7 ตัวบ่งชี้ที่ 7.4

3. ผู้รับผิดชอบ

3.1 หน่วยงานที่รับผิดชอบ...โรงพยาบาลทันตกรรม.....

3.2 ผู้รับผิดชอบ 1. ผศ.ทญ.ดร.พีรยา สุรภิงค์พันธ์ 2. อ.ทญ.ดร.ประวีณา โสภภาพอมร

3.3 ผู้ประสานงาน 1. นางสาวอรรฉน เนตรทิพย์ 2. นายวิษณุ พลัฒ

4. หลักการและเหตุผล

คณะทันตแพทยศาสตร์ มหาวิทยาลัยนเรศวร เป็นหน่วยงานหนึ่งในการให้การศึกษา ด้านวิชาการ การฝึกปฏิบัติงานของนิสิตทันตแพทย์ และการให้บริการรักษาสุขภาพช่องปากแก่ประชาชนทั่วไป โดยมีอาจารย์ เจ้าหน้าที่ และนิสิตทันตแพทย์ ปฏิบัติงานอยู่ในอาคารเป็นจำนวนมาก ซึ่งในการปฏิบัติงานมีความจำเป็นในการใช้เครื่องมือ และอุปกรณ์ที่มีความเสี่ยงต่อการเกิดอัคคีภัย

คณะทันตแพทยศาสตร์ มหาวิทยาลัยนเรศวร ได้เล็งเห็นถึงความสำคัญในการจัดทำระบบการเผื่อระวางไฟไหม้ เส้นทางหนีไฟ การช่วยเหลือผู้ป่วยเมื่อเกิดเหตุการณ์ไฟไหม้ การเตรียมความพร้อมในการป้องกัน การระงับการเกิดสาธารณภัย และการซ้อมแผนเพื่อรองรับสถานการณ์เมื่อเกิดเหตุไฟไหม้แก่บุคลากรและนิสิตทันตแพทย์

5. วัตถุประสงค์

- 5.1 เพื่อให้บุคลากรและนิสิตทันตแพทย์ ได้มีความรู้ความเข้าใจในการหนีไฟป้องกันการสูญเสีย ทั้งชีวิตและทรัพย์สินจากเหตุการณ์ไฟไหม้
- 5.2 เพื่อสร้างทัศนคติที่ดีต่อบุคลากรและนิสิตทันตแพทย์ในเรื่องการมีส่วนร่วมในการป้องกันไฟไหม้
- 5.3 เพื่อให้บุคลากรและนิสิตทันตแพทย์ สามารถช่วยเหลือผู้ป่วยเมื่อเกิดเหตุการณ์ไฟไหม้ได้

6. เป้าหมายของโครงการ

6.1 เป้าหมายการดำเนินงาน

จำนวนผู้เข้าร่วมโครงการจำนวนทั้งสิ้น.....134.....คน ประกอบด้วย

นิสิต จำนวน.....50.....คน

อาจารย์/บุคลากร จำนวน.....84.....คน

6.2 กิจกรรม/เนื้อหาที่จะดำเนินการ

6.2.1 การอบรม และชี้แจงบทบาทหน้าที่ความรับผิดชอบของฝ่ายต่าง ๆ

6.2.2 ฝึกภาคปฏิบัติเกี่ยวกับการซ้อมหนีไฟ

7. งบประมาณดำเนินการ งบประมาณดำเนินการทั้งสิ้นเป็นเงิน.....28,380.....บาท

| แผ่นดิน (บาท) | รายได้ (บาท) | นอกงบประมาณ (บาท) |
|---------------|--------------|-------------------|
| 26,380        | 2,000        | -                 |

แหล่งงบประมาณ

งบประมาณแผ่นดิน ประจำปี พ.ศ.2555 แผนงานขยายโอกาสและพัฒนาการศึกษา ผลผลิต : ผู้สำเร็จการศึกษาด้านวิทยาศาสตร์สุขภาพ งานจัดการศึกษาสาขาทันตแพทยศาสตร์ คณะทันตแพทยศาสตร์ สำนักงานเลขาธิการคณะทันตแพทยศาสตร์ กองทุนเพื่อการศึกษา งบเงินอุดหนุน เงินอุดหนุนทั่วไป เงินอุดหนุนการศึกษาสำหรับนักศึกษาทันตแพทย์

เงินงบประมาณรายได้ ประจำปี พ.ศ.2555 กองทุนเพื่อการศึกษา แผนงานจัดการศึกษา อุดมศึกษา งานสนับสนุนการจัดการศึกษา สำนักงานเลขาธิการคณะ เงินอุดหนุน เงินอุดหนุนทั่วไป โครงการสนับสนุนด้านการบริการสุขภาพ

รายละเอียดค่าใช้จ่าย

| รายละเอียด |                             | แผ่นดิน       | รายได้       |
|------------|-----------------------------|---------------|--------------|
| 1          | ค่าของที่ระลึกสำหรับวิทยากร |               | 2,000        |
| 2          | ค่าตอบแทนวิทยากร            | 3,600         |              |
| 3          | ค่าอาหารว่าง                | 6,700         |              |
| 4          | ค่าอาหารกลางวัน             | 16,080        |              |
| รวม        |                             | <u>26,380</u> | <u>2,000</u> |

8. ขั้นตอนและแผนการดำเนินงาน (PDCA)

| รายการ  | ตค. | พย. | ธค. | มค. | กพ. | มีค. | เมย. | พค. | มิย. | กค. | สค. | กย. |
|---|-----|-----|-----|-----|-----|------|------|-----|------|-----|-----|-----|
| ขั้นวางแผนงาน (P)   |     |     |     |     |     |      |      |     |      |     |     |     |
| 1. อนุมัติโครงการ   | ←→  |     |     |     |     |      |      |     |      |     |     |     |
| 2. ดำเนินการเตรียมการอบรม   |     | ←→  |     |     |     |      |      |     |      |     |     |     |
| 3. ประชาสัมพันธ์โครงการ   |     |     | ←→  |     |     |      |      |     |      |     |     |     |
| 4. จัดเตรียมสถานที่และเอกสาร                                      |     |     |     |     |     | ←→   |      |     |      |     |     |     |
| ขั้นดำเนินการ (D)   |     |     |     |     |     |      |      |     |      |     |     |     |
| 1. จัดอบรมการบรรยาย   |     |     |     |     |     | ←→   |      |     |      |     |     |     |
| 2. กิจกรรมซักซ้อมทำความเข้าใจเส้นทางกรณีไฟ<br>สัญญาณ และซ้อมหนีไฟ |     |     |     |     |     | ←→   |      |     |      |     |     |     |
| 3. แลกเปลี่ยนความรู้และตอบข้อซักถาม                               |     |     |     |     |     | ←→   |      |     |      |     |     |     |
| ขั้นสรุปและประเมินผล (C)  |     |     |     |     |     |      |      |     |      |     |     |     |
| 1. สรุปกิจกรรม  |     |     |     |     |     |      |      | ←→  |      |     |     |     |
| 2. ประเมินผลและรายงานผลประเมินการจัดโครงการ                       |     |     |     |     |     |      |      | ←→  |      |     |     |     |
| ขั้นปรับปรุงตามผลการประเมิน (A)                                   |     |     |     |     |     |      |      |     |      |     |     |     |
| 1. ปรับปรุงแก้ไขปัญหาตามผลการประเมิน                              |     |     |     |     |     |      |      |     |      | ←→  |     |     |
| 2. นำข้อเสนอแนะมาเป็นแนวทางสำหรับ<br>การจัดโครงการในปีต่อไป       |     |     |     |     |     |      |      |     |      |     | ←→  |     |

9. วัน เวลาและสถานที่ในการดำเนินการ

9.1 วัน เวลา ในการจัดกิจกรรม : ระหว่างเดือนธันวาคม 2554 ถึง พฤษภาคม 2555

(ระยะเวลาดำเนินการ 1 วัน)

9.2 สถานที่จัดกิจกรรม : คณะทันตแพทยศาสตร์ มหาวิทยาลัยนเรศวร

10. ผลที่คาดว่าจะได้รับ

10.1 ผู้เข้าร่วมโครงการมีความรู้ความเข้าใจในขั้นตอนการปฏิบัติตนเมื่อเกิดเหตุการณ์ไฟไหม้

และสามารถนำไปใช้ในชีวิตประจำวันได้

11. ตัวชี้วัดความสำเร็จโครงการ (KPI)

| ปริมาณ  | คุณภาพ  | เวลา  | ต้นทุน  |
|---|---|---|---|
| ผู้เข้าร่วมอย่างน้อย<br>ร้อยละ 70 ของ<br>เป้าหมาย | ความพึงพอใจของผู้เข้าร่วม<br>โครงการจากการแจก<br>แบบสอบถามอยู่ในระดับดีขึ้น | ดำเนินโครงการเสร็จสิ้นภายใน<br>เวลาที่กำหนด | ใช้งบประมาณในการดำเนิน<br>โครงการไม่เกินที่แผนกำหนด |

12. การติดตามและประเมินผลโครงการ (โปรดระบุให้ชัดเจน)
  - 12.1 ดำเนินการรวบรวมข้อมูลจากแบบสอบถามจากผู้เข้าร่วมโครงการอบรมหลังเสร็จสิ้นโครงการ
13. ปัญหา/อุปสรรคที่พบจากการจัดโครงการปีที่ผ่านมา และข้อมูลจากผลประเมินโครงการปีที่แล้ว
  - 13.1 สถานที่ในการจัดโครงการคับแคบไม่เพียงพอต่อจำนวนผู้เข้าร่วมโครงการ
14. แนวทางแก้ไข และ/หรือ ป้องกันปัญหา/อุปสรรค ที่อาจเกิดขึ้นในปีนี้อะไรบ้าง
  - 14.1 จัดหาสถานที่ในการจัดโครงการให้มีขนาดที่เพียงพอต่อจำนวนบุคลากรที่จะเข้าร่วมโครงการ
15. ปัจจัยเสี่ยงที่อาจทำให้ไม่เป็นไปตามแผนปฏิบัติการ
  - 15.1 ด้านบุคลากร : ไม่มี
  - 15.2 ด้านงบประมาณ : ไม่มี
  - 15.3 ด้านอื่นๆ : ไม่มี
16. วิธีแก้ไขปัจจัยเสี่ยงที่อาจทำให้ไม่เป็นไปตามแผนปฏิบัติการ
  - 16.1 ด้านบุคลากร : ไม่มี
  - 16.2 ด้านงบประมาณ : ไม่มี
  - 16.3 ด้านอื่นๆ : ไม่มี









## โครงการ / กิจกรรมของแผนปฏิบัติการ ประจำปี 2555

### คณะทันตแพทยศาสตร์ มหาวิทยาลัยนเรศวร

1. รหัสโครงการ ทพ. 0405/55  
ชื่อโครงการ โครงการฝึกอบรมสัมมนาเชิงปฏิบัติการเพื่อจัดทำและพัฒนาระบบเวชระเบียนผู้ป่วย ระบบนัดหมายผู้ป่วย ระบบการจ่ายยา และระบบการชำระเงิน

2. ความสอดคล้องกับ

- พันธกิจ  การผลิตบัณฑิต  การวิจัย  
 การบริการวิชาการแก่สังคม  การทำนุบำรุงศิลปวัฒนธรรม
- ประเด็นยุทธศาสตร์อธิการบดี  
 การวิจัย (กลยุทธ์ที่.....มาตรการ.....แผนการดำเนินงาน.....)  
 การผลิตบัณฑิต (กลยุทธ์ที่ 2.1 มาตรการ2.1.1)  
 ศิษย์เก่า (กลยุทธ์ที่.....มาตรการ.....แผนการดำเนินงาน.....)  
 การบริหารจัดการ (กลยุทธ์ที่ 4.1 มาตรการ 4.1.1)
- แผนยุทธศาสตร์คณะทันตแพทยศาสตร์ เป้าประสงค์ที่ 4 กลยุทธ์ที่ 4.2 4.4  
- การประกันคุณภาพการศึกษา องค์ประกอบที่ 5, 7 ตัวบ่งชี้ที่ 5.1, 7.3

3. ผู้รับผิดชอบ

- 3.1 หน่วยงานที่รับผิดชอบ โรงพยาบาลทันตกรรม  
3.2 ผู้รับผิดชอบ คณะกรรมการที่ฐานข้อมูลโรงพยาบาลทันตกรรม  
3.3 ผู้ประสานงาน นางสาวรุจิรา วิทยาเรืองศรี

4. หลักการและเหตุผล

โรงพยาบาลทันตกรรม คณะทันตแพทยศาสตร์ ตระหนักถึงความสำคัญของระบบเทคโนโลยีสารสนเทศที่มีประสิทธิภาพ ซึ่งเป็นสิ่งสำคัญในการช่วยให้การทำงานภายในโรงพยาบาลทันตกรรม มีความสะดวกรวดเร็ว และมีประสิทธิภาพมากขึ้น การจัดทำและพัฒนาระบบเวชระเบียนผู้ป่วย ระบบนัดหมายผู้ป่วย ระบบการจ่ายยา และระบบการชำระเงินโดยคำนึงถึงการตอบสนองต่อการใช้งานสำหรับอาจารย์ทันตแพทย์ บุคลากร และนิสิตทันตแพทย์ที่ปฏิบัติงานภายใน โรงพยาบาลทันตกรรม เพื่อให้สอดคล้องกับนโยบายของโรงพยาบาลทันตกรรม ในการมุ่งมั่นให้บริการทางทันตกรรมที่มีคุณภาพและได้มาตรฐาน โดยมีการพัฒนาอย่างต่อเนื่องเพื่อความพึงพอใจสูงสุดของผู้ให้และผู้รับบริการ การพัฒนาการดำเนินงานด้านคุณภาพให้เป็นระบบและได้มาตรฐาน เพื่อพร้อมรับการประเมินจากภายนอก และการพัฒนาการจัดการทรัพยากรอย่างเป็นระบบ และมีประสิทธิภาพ อีกทั้งเพื่อเป็นการสนับสนุนการจัดการเรียนการสอนในรายวิชาที่มีการปฏิบัติงานทางคลินิกของนิสิตทันตแพทย์ชั้นปีที่ 4-6

5. วัตถุประสงค์

- 5.1 เพื่อสร้างความเข้าใจของระบบงาน และเพื่อให้อาจารย์ทันตแพทย์และบุคลากรได้แลกเปลี่ยนความรู้และแนวคิดในการพัฒนาระบบการจ่ายยา และระบบการชำระเงิน
- 5.2 เพื่อจัดทำและพัฒนาระบบเวชระเบียนผู้ป่วย ระบบนัดหมายผู้ป่วย ระบบการจ่ายยา และระบบการชำระเงินในโรงพยาบาลทันตกรรมให้มีประสิทธิภาพและสอดคล้องกับความต้องการของผู้ใช้งาน
- 5.3 เพื่อเป็นการสนับสนุนการจัดการเรียนการสอนในรายวิชาที่มีการปฏิบัติงานทางคลินิกของนิสิตทันตแพทย์ชั้นปีที่ 4-6

6. เป้าหมายของโครงการ

6.1 เป้าหมายการดำเนินงาน

จำนวนผู้เข้าร่วมโครงการจำนวนทั้งสิ้น.....100.....คน ประกอบด้วย

นิสิต จำนวน.....30.....คน

อาจารย์/บุคลากร จำนวน.....70 .....คน

อื่นๆ..... จำนวน.....คน

6.2 กิจกรรม/เนื้อหาที่จะดำเนินการ

6.2.1 การฝึกอบรมสัมมนาเชิงปฏิบัติการโดยวิทยากร

6.2.2 กิจกรรมกลุ่มเพื่อแลกเปลี่ยนเรียนรู้ข้อมูลแต่ละหน่วยงาน

7. งบประมาณดำเนินการ งบประมาณดำเนินการทั้งสิ้นเป็นเงิน.....16,400.....บาท

| แผ่นดิน (บาท) | รายได้ (บาท) | นอกงบประมาณ (บาท) |
|---------------|--------------|-------------------|
| 11,900        | 4,500        | -                 |

แหล่งงบประมาณ

งบประมาณแผ่นดิน ประจำปี พ.ศ.2555 แผนงานขยายโอกาสและพัฒนาการศึกษา ผลผลิต : ผู้สำเร็จการศึกษาด้านวิทยาศาสตร์สุขภาพ งานจัดการศึกษาสาขาทันตแพทยศาสตร์ คณะทันตแพทยศาสตร์ สำนักงานเลขาธิการคณะทันตแพทยศาสตร์ กองทุนเพื่อการศึกษา งบเงินอุดหนุนเงินอุดหนุนทั่วไป เงินอุดหนุนการศึกษาสำหรับนักศึกษาทันตแพทย์

เงินงบประมาณรายได้ ประจำปี พ.ศ.2555 กองทุนเพื่อการศึกษา แผนงานจัดการศึกษา อุดมศึกษา งานสนับสนุนการจัดการศึกษา สำนักงานเลขาธิการคณะ เงินอุดหนุน เงินอุดหนุนทั่วไป โครงการสนับสนุนด้านการบริการสุขภาพ

รายละเอียดค่าใช้จ่าย

| รายละเอียด |   | แผ่นดิน | รายได้ |
|------------|---|---------|--------|
| 1          | ค่าอาหารสำหรับนิสิตทันตแพทย์                      |         | 3,000  |
| 2          | ค่าอาหารสำหรับอาจารย์และบุคลากร                   | 8,400   |        |
| 3          | ค่าอาหารว่างและเครื่องดื่มสำหรับนิสิตทันตแพทย์    |         | 1,500  |
| 4          | ค่าอาหารว่างและเครื่องดื่มสำหรับอาจารย์และบุคลากร | 3,500   |        |
| รวม        |   | 11,900  | 4,500  |

8. ขั้นตอนและแผนการดำเนินงาน (PDCA)

| รายการ   | ตค. | พย. | ธค. | มค. | กพ. | มีค. | เมย. | พค. | มิย. | กค. | สค. | กย. |
|--|-----|-----|-----|-----|-----|------|------|-----|------|-----|-----|-----|
| ขั้นวางแผนงาน (P)                                |     |     |     |     |     |      |      |     |      |     |     |     |
| 1. ประชุมคณะกรรมการ                              | ↔   |     |     |     |     |      |      |     |      |     |     |     |
| ขั้นดำเนินการ (D)                                |     |     |     |     |     |      |      |     |      |     |     |     |
| 1. ขออนุมัติโครงการ                              |     | ↔   |     |     |     |      |      |     |      |     |     |     |
| 2. จัดอบรมสัมมนาเพื่อรวบรวมข้อมูลสำหรับจัดทำระบบ |     |     | ↔   |     |     |      |      |     |      |     |     |     |
| 3. วิเคราะห์และออกแบบระบบ                        |     |     |     | ↔   | ↔   |      |      |     |      |     |     |     |
| 4. พัฒนาระบบ                                     |     |     |     |     | ↔   | ↔    | ↔    |     |      |     |     |     |
| 5. ทดสอบและปรับปรุงแก้ไขระบบ                     |     |     |     |     |     |      |      |     | ↔    |     |     |     |
| ขั้นสรุปและประเมินผล (C)                         |     |     |     |     |     |      |      |     |      |     |     |     |
| 1. สรุปและประเมินผล                              |     |     |     |     |     |      |      |     | ↔    | ↔   |     |     |
| ขั้นปรับปรุงตามผลการประเมิน (A)                  |     |     |     |     |     |      |      |     |      |     |     |     |
| 1. ประชุมคณะกรรมการ                              |     |     |     |     |     |      |      |     | ↔    | ↔   |     |     |

9. วัน เวลาและสถานที่ในการดำเนินการ

9.1 วัน เวลา ในการจัดกิจกรรม : ตุลาคม 2554 - กันยายน 2555

9.2 สถานที่จัดกิจกรรม : โรงพยาบาลทันตกรรม คณะทันตแพทยศาสตร์

10. ผลที่คาดว่าจะได้รับ

10.1 มีระบบเวชระเบียนผู้ป่วย ระบบนัดหมายผู้ป่วย ระบบการจ่ายยา และระบบการชำระเงิน  
 สำหรับใช้ภายในโรงพยาบาลทันตกรรม อีกทั้งเพื่อสนับสนุนการจัดการเรียนการสอน  
 ในรายวิชาที่มีการปฏิบัติงานทางคลินิกของนิสิตทันตแพทย์ชั้นปีที่ 4-6

11. ตัวชี้วัดความสำเร็จโครงการ (KPI)

| ปริมาณ                                     | คุณภาพ  | เวลา  | ต้นทุน   |
|--|---|---|--|
| มีผู้เข้าร่วมโครงการ<br>อย่างน้อยร้อยละ 80 | ผู้ใช้งานระบบมีความพึงพอใจใน<br>ระดับดีขึ้นไป | ดำเนินโครงการเสร็จสิ้น<br>ภายในเวลาที่กำหนด | ใช้งบประมาณในการดำเนิน<br>โครงการไม่เกินที่แผนกำหนดไว้ |

12. การติดตามและประเมินผลโครงการ (โปรดระบุให้ชัดเจน)

12.1 ดำเนินการรวบรวมข้อมูลจากแบบสอบถามประเมินความพึงพอใจการใช้งานระบบ

โดยผู้ทดสอบหรือผู้ใช้งานระบบเป็นผู้ตอบแบบสอบถาม

12.2 ดำเนินการรวบรวมข้อมูลจากแบบสอบถามหลังเสร็จสิ้นโครงการฝึกอบรมสัมมนาเชิงปฏิบัติการ

โดยผู้เข้าร่วมโครงการเป็นผู้ตอบแบบสอบถาม

13. ปัญหา/อุปสรรคที่พบจากการจัดโครงการปีที่ผ่านมา และข้อมูลจากผลประเมินโครงการปีที่แล้ว

13.1 ไม่มี

14. แนวทางแก้ไข และ/หรือ ป้องกันปัญหา/อุปสรรค ที่อาจเกิดขึ้นในปีนี้

14.1 ไม่มี

15. ปัจจัยเสี่ยงที่อาจทำให้ไม่เป็นไปตามแผนปฏิบัติการ

15.1 ด้านบุคลากร : ไม่มี

15.2 ด้านงบประมาณ : ไม่มี

15.3 ด้านอื่นๆ : ไม่มี

16. วิธีแก้ไขปัจจัยเสี่ยงที่อาจทำให้ไม่เป็นไปตามแผนปฏิบัติการ

16.1 ด้านบุคลากร : ไม่มี

16.2 ด้านงบประมาณ : ไม่มี

16.3 ด้านอื่นๆ : ไม่มี

## โครงการ / กิจกรรมของแผนปฏิบัติการ ประจำปี 2555

### คณะทันตแพทยศาสตร์ มหาวิทยาลัยนเรศวร

1. รหัสโครงการ ทพ. 0501/55

ชื่อโครงการ โครงการสมุดประวัติทันตแพทยศาสตร์

2. ความสอดคล้องกับ

- พันธกิจ  การผลิตบัณฑิต  การวิจัย  
 การบริการวิชาการแก่สังคม  การทำนุบำรุงศิลปวัฒนธรรม

- ประเด็นยุทธศาสตร์อธิการบดี

- การวิจัย (กลยุทธ์ที่.....มาตรการ.....แผนการดำเนินงาน.....)  
 การผลิตบัณฑิต (กลยุทธ์ที่.....มาตรการ.....แผนการดำเนินงาน.....)  
 ศิษย์เก่า (กลยุทธ์ที่.....มาตรการ.....แผนการดำเนินงาน.....)  
 การบริหารจัดการ (กลยุทธ์ที่ 4.1 มาตรการ 4.1.2 แผนการดำเนินงาน 4.1.2.1, 4.1.2.3)

- แผนยุทธศาสตร์คณะทันตแพทยศาสตร์ เป้าประสงค์ที่ 5 กลยุทธ์ที่ 1

- การประกันคุณภาพการศึกษา องค์กรประกอบที่ 5 ตัวบ่งชี้ที่ 5.1,5.2

3. ผู้รับผิดชอบ

- 3.1 หน่วยงานที่รับผิดชอบ คณะทันตแพทยศาสตร์  
3.2 ผู้รับผิดชอบ ศ.(พิเศษ)ทญ.ดร.วิสาชะ ลีม่วงศ์  
3.3 ผู้ประสานงาน อทญ.ศิริลาวัลย์ ไต้ชนะ

4. หลักการและเหตุผล

คณะทันตแพทยศาสตร์ มหาวิทยาลัยนเรศวร เป็นหน่วยงานหนึ่งในการศึกษาแก่นิสิต ทั้งการให้ความรู้ด้านวิชาการ การฝึกปฏิบัติงานในโรงพยาบาลทันตกรรม และการบริการรักษาสุขภาพภายในช่องปากให้แก่ประชาชนทั่วไป คณะทันตแพทยศาสตร์ มหาวิทยาลัยนเรศวร ได้ตระหนักถึงความสำคัญเกี่ยวกับการทำประวัติทางทันตนิเวศ เนื่องจากสังคมปัจจุบันมีการก่ออาชญากรรมสูงขึ้นและมีกระบวนการที่หลากหลายเพื่อทำลายหลักฐาน การพิสูจน์เอกลักษณ์บุคคลทางทันตกรรมจึงเป็นวิธีหนึ่งที่สามารถพิสูจน์ได้เพื่อเป็นประโยชน์ต่อประชาชน หน่วยงานของภาครัฐ โดยเฉพาะกรมตำรวจและกระบวนการยุติธรรมในการพิสูจน์เอกลักษณ์บุคคล อีกทั้งเป็นการสร้างจิตสำนึกและความรู้เพิ่มเติมในการตรวจรักษาผู้ป่วยอย่างเป็นระบบให้แก่นิสิตทันตแพทย์ อาจารย์ทันตแพทย์และเพื่อเป็นการเฉลิมพระเกียรติพระเทพรัตนราชสุตาฯ คณะทันตแพทยศาสตร์ ได้ตระหนักถึงความสำคัญเกี่ยวกับการทำประวัติทางทันตนิเวศ จึงได้จัดโครงการสมุดประวัตินิเวศขึ้น

5. วัตถุประสงค์

- 5.1 เพื่อเฉลิมพระเกียรติสมเด็จพระเทพรัตนราชสุดาฯ
- 5.2 เพื่อกระตุ้นให้ประชาชนมีประวัติทางทันตกรรม
- 5.3 เพื่อบุกเบิกกระบบการเก็บข้อมูลที่มีความจำเพาะ
- 5.4 เพื่อเป็นพื้นฐานในการเรียนการสอน
- 5.5 เพื่อประโยชน์ทางนิติเวช
- 5.6 เพื่อเป็นข้อมูลส่วนตัวให้กับหน่วยงานตำรวจและกระบวนการยุติธรรม
- 5.7 เพื่อชื่อเสียงของมหาวิทยาลัยนเรศวรในฐานะผู้บุกเบิก

6. เป้าหมายของโครงการ

6.1 เป้าหมายการดำเนินงาน

จำนวนผู้เข้าร่วมโครงการจำนวนทั้งสิ้น 40 คน ประกอบด้วย

บุคลากรในหน่วยงานภายนอกคณะฯ จำนวน 20 คน

อาจารย์/บุคลากร จำนวน 20 คน

6.2 กิจกรรม/เนื้อหาที่จะดำเนินการ

6.2.1 กิจกรรมแลกเปลี่ยนกระบวนการเรียนรู้เกี่ยวกับทันตนิติเวช

6.2.2 การจัดทำฐานข้อมูลเกี่ยวกับทันตนิติเวช

7. งบประมาณดำเนินการ งบประมาณดำเนินการทั้งสิ้นเป็นเงิน.....100,000.....บาท

| แผ่นดิน (บาท) | รายได้ (บาท) | นอกงบประมาณ (บาท) |
|---------------|--------------|-------------------|
| 100,000       | -            | -                 |

แหล่งงบประมาณ

งบประมาณแผ่นดิน ประจำปี พ.ศ.2555 แผนงานขยายโอกาสและพัฒนาการศึกษา ผลผลิต :

ผู้สำเร็จการศึกษาด้านวิทยาศาสตร์สุขภาพ งานจัดการศึกษาสาขาทันตแพทยศาสตร์ คณะทันต

แพทยศาสตร์ สำนักงานเลขานุการคณะทันตแพทยศาสตร์ กองทุนเพื่อการศึกษา งบเงินอุดหนุน

เงินอุดหนุนทั่วไป เงินอุดหนุนการศึกษาสำหรับนักศึกษาทันตแพทย์

รายละเอียดค่าใช้จ่าย

| รายละเอียด |                             | แผ่นดิน        | รายได้ |
|------------|-----------------------------|----------------|--------|
| 1          | ค่าอุปกรณ์ทางการแพทย์       | 10,000         | -      |
| 2          | ค่าการตรวจทางห้องปฏิบัติการ | 90,000         | -      |
| รวม        |                             | <u>100,000</u> | =      |



8. ขั้นตอนและแผนการดำเนินงาน (PDCA)

| รายการ                                       | ตค. | พย. | ธค. | มค. | กพ. | มีค. | เมย. | พค. | มิย. | กค. | สค. | กย. |
|--|-----|-----|-----|-----|-----|------|------|-----|------|-----|-----|-----|
| ขั้นวางแผนงาน (P)                            |     |     |     |     |     |      |      |     |      |     |     |     |
| 1. วางแผนการจัดโครงการ                       | ↔   |     |     |     |     |      |      |     |      |     |     |     |
| 2. ประชุมเตรียมงาน                           | ←   | →   |     |     |     |      |      |     |      |     |     |     |
| ขั้นดำเนินการ (D)                            |     |     |     |     |     |      |      |     |      |     |     |     |
| 1. ติดต่อประสานงาน                           |     |     | ↔   |     |     |      |      |     |      |     |     |     |
| 2. ดำเนินโครงการ                             |     |     | ←   | →   | →   | →    | →    | →   | →    | →   |     |     |
| ขั้นสรุปและประเมินผล (C)                     |     |     |     |     |     |      |      |     |      |     |     |     |
| 1. วิเคราะห์ข้อมูลเพื่อประเมินผล             |     |     |     |     |     |      |      |     |      |     | ↔   |     |
| 2. จัดทำสรุปโครงการ                          |     |     |     |     |     |      |      |     |      |     | ↔   |     |
| ขั้นปรับปรุงตามผลการประเมิน (A)              |     |     |     |     |     |      |      |     |      |     |     |     |
| 1. นำข้อเสนอแนะ เข้าที่ประชุมคณะกรรมการ      |     |     |     |     |     |      |      |     |      |     |     | ↔   |
| 2. เพิ่มข้อปรับปรุงในแผนปฏิบัติการปีงบประมาณ |     |     |     |     |     |      |      |     |      |     |     | ↔   |

9. วัน เวลาและสถานที่ในการดำเนินการ

9.1 วัน เวลา ในการจัดกิจกรรม : เดือนตุลาคม 2554 - กันยายน 2555

9.2 สถานที่จัดกิจกรรม : โรงพยาบาลทันตกรรม คณะทันตแพทยศาสตร์ มหาวิทยาลัยนเรศวร

10. ผลที่คาดว่าจะได้รับ

10.1 เป็นการบุกเบิกระบบเก็บข้อมูลส่วนตัวทางนิติทันตแพทยศาสตร์ โดยระบบดิจิทัล

10.2 เป็นหลักฐานในการชั้นสูตรเมื่อจำเป็น

10.3 เป็นการพัฒนาการเรียนการสอนและการวิจัย

10.4 มหาวิทยาลัยนเรศวรได้ชื่อเสียงในฐานะผู้ริเริ่มระบบแฟ้มข้อมูลนิติทันตแพทยศาสตร์

10.5 นิสิตและอาจารย์ทันตแพทย์ คณะทันตแพทยศาสตร์ มีความรู้ความเข้าใจและตระหนักถึง  
ในการจัดทำสมุดประวัติทันตนิติเวช

10.6 มีต้นแบบสมุดประวัติทันตนิติเวช

10.7 เป็นหลักฐานอ้างอิงเมื่อมีการทำการวิจัยเกี่ยวกับทันตนิติเวชและสาขาวิชาที่เกี่ยวข้อง

11. ตัวชี้วัดความสำเร็จโครงการ (KPI)

| ปริมาณ  | คุณภาพ                                   | เวลา | ต้นทุน |
|---|--|------|--------|
| 1. สมุดประวัติรายบุคคล                        | ผู้เข้าร่วมกิจกรรมมีความพึงพอใจในระดับดี | -    | -      |
| 2. แผ่นซีดีรอมบันทึกประวัตินิติทันตแพทยศาสตร์ | -  | -    | -      |

12. การติดตามและประเมินผลโครงการ

12.1 ดำเนินการโดยใช้แบบสอบถามภายหลังการโครงการ ซึ่งผู้เข้าร่วมโครงการเป็นผู้ตอบแบบสอบถาม

12.2 มีผู้เข้าร่วมโครงการอย่างน้อย ร้อยละ 80 ของเป้าหมายและมีผลการประเมินความพึงพอใจในระดับดี

12.3 มีสมุดประวัติรายบุคคลและแผ่นซีดีรอมบันทึกประวัตินิติทันตแพทยศาสตร์ อย่างน้อย 1 เล่ม / แผ่น

13. ปัญหา/อุปสรรคที่พบจากการจัดโครงการปีที่ผ่านมา และข้อมูลจากผลประเมินโครงการปีที่แล้ว

- บุคลากรมีภาระงานมาก ทำให้ไม่สามารถเข้าร่วมกิจกรรมได้ตรงตามเป้าหมาย

14. แนวทางแก้ไข และ/หรือ ป้องกันปัญหา/อุปสรรค ที่อาจเกิดขึ้นในปี

- จัดปฏิทินการปฏิบัติการอย่างชัดเจน

15. ปัจจัยเสี่ยงที่อาจทำให้ไม่เป็นไปตามแผนปฏิบัติการ

15.1 ด้านบุคลากร : บุคลากรมีภาระงานมาก

15.2 ด้านงบประมาณ : ไม่มี

15.3 ด้านอื่นๆ : ไม่มี

16. วิธีแก้ไขปัจจัยเสี่ยงที่อาจทำให้ไม่เป็นไปตามแผนปฏิบัติการ

16.1 ด้านบุคลากร : จัดปฏิทินการดำเนินการล่วงหน้าและชัดเจน

16.2 ด้านงบประมาณ : ไม่มี

16.3 ด้านอื่นๆ : ไม่มี

โครงการ / กิจกรรมของแผนปฏิบัติการ ประจำปี 2555

คณะทันตแพทยศาสตร์ มหาวิทยาลัยนเรศวร

1. รหัสโครงการ ทพ. 0601/55

ชื่อโครงการ โครงการอบรมการพัฒนางานด้านนโยบายและแผนงานคณะ 5

กิจกรรมที่ 1 กิจกรรมสัมมนาเชิงปฏิบัติการเรื่อง “การวิเคราะห์ทบทวนปรัชญา  
ปณิธาน วัตถุประสงค์ และแผนกลยุทธ์ของคณะ”

กิจกรรมที่ 2 กิจกรรมจัดทำรายงานประจำปี

กิจกรรมที่ 3 กิจกรรมจัดทำแผนปฏิบัติการประจำปี

กิจกรรมที่ 4 กิจกรรมติดตามและประเมินแผนคณะทันตแพทยศาสตร์

2. ความสอดคล้องกับ

- พันธกิจ  การผลิตบัณฑิต  การวิจัย  
 การบริการวิชาการแก่สังคม  การทำนุบำรุงศิลปวัฒนธรรม

- ประเด็นยุทธศาสตร์อธิการบดี

- การวิจัย (กลยุทธ์ที่.....มาตรการ.....แผนการดำเนินงาน.....)  
 การผลิตบัณฑิต (กลยุทธ์ที่.....มาตรการ.....แผนการดำเนินงาน.....)  
 ศิษย์เก่า (กลยุทธ์ที่.....มาตรการ.....แผนการดำเนินงาน.....)  
 การบริหารจัดการ (กลยุทธ์ที่ 4.1 มาตรการ 4.1.4 แผนการดำเนินงาน 4.1.4.1)

- แผนยุทธศาสตร์คณะทันตแพทยศาสตร์ เป้าประสงค์ที่ 6 กลยุทธ์ที่ 6.1

- การประกันคุณภาพการศึกษา องค์ประกอบที่ 1 และ 9 ตัวบ่งชี้ที่ 1.1 และ 9.1

3. ผู้รับผิดชอบ

3.1 หน่วยงานที่รับผิดชอบ งานนโยบายและแผน

3.2 ผู้รับผิดชอบ รองคณบดีฝ่ายวางแผนพัฒนาและประกันคุณภาพการศึกษา

3.3 ผู้ประสานงาน นางสาวธิดารัตน์ สุขตระกูล  
นางสาวอัญชิสา บุญสาใจ

4. หลักการและเหตุผล

นโยบายและแผนงานเป็นแก่นหลักของการดำเนินงานในทุกๆ ด้านขององค์กรและสถาบันการศึกษา นโยบายและแผนดำเนินงานที่ดีต้องครอบคลุมภารกิจหลักทุกๆ ด้านขององค์กร สามารถนำไปปฏิบัติได้  
อย่างเป็นรูปธรรม และทำให้เกิดผลลัพธ์ที่มีประสิทธิภาพ เพื่อให้องค์กรหรือสถาบันนั้นๆ สามารถ  
พัฒนาสู่ความเป็นเลิศในภารกิจด้านต่างๆ ดังที่ได้วางเป้าหมายไว้ การประเมินวิเคราะห์นโยบายและ  
แผนงานจึงเป็นส่วนสำคัญในการนำไปสู่การพัฒนาสู่ความเป็นเลิศดังกล่าว

4. หลักการและเหตุผล (ต่อ)

คณะฯ จึงเห็นควรจัดให้มีโครงการนี้ขึ้น เพื่อเป็นการวางรากฐานความรู้และการพัฒนางานด้านนโยบายและแผนงานของคณะฯ ที่มีประสิทธิภาพต่อไป

5. วัตถุประสงค์

- 5.1 เพื่อเป็นการระดมความคิดของบุคลากรคณะฯ ในการวิเคราะห์ทบทวนปรัชญา ปณิธาน วัตถุประสงค์ และแผนกลยุทธ์ของคณะ
- 5.2 เพื่อจัดทำรายงานประจำปีของคณะฯ
- 5.3 เพื่อจัดทำแผนปฏิบัติการประจำปีของคณะฯ
- 5.4 เพื่อติดตามและประเมินผลแผนดำเนินงานของคณะฯ
- 5.5 เพื่อพัฒนางานด้านนโยบายและแผนของคณะฯ ทันตแพทยศาสตร์ ให้มีประสิทธิภาพ และคุณภาพมากยิ่งขึ้น

6. เป้าหมายของโครงการ

6.1 เป้าหมายการดำเนินงาน

จำนวนผู้เข้าร่วมโครงการจำนวนทั้งสิ้น 100 คน ประกอบด้วย

อาจารย์/บุคลากร จำนวน 100 คน

6.2 กิจกรรม/เนื้อหาที่จะดำเนินการ

6.2.1 สัมมนาเชิงปฏิบัติการ เพื่อระดมความคิดของบุคลากรคณะฯ ในการวิเคราะห์ ทบทวนปรัชญา ปณิธาน วัตถุประสงค์ และแผนกลยุทธ์ของคณะฯ

6.2.2 จัดทำรายงานประจำปีของคณะฯ

6.2.3 จัดทำแผนปฏิบัติการประจำปีของคณะฯ

6.2.4 จัดทำผลการติดตามและประเมินผลแผนดำเนินงานของคณะฯ

7. งบประมาณดำเนินการ งบประมาณดำเนินการทั้งสิ้นเป็นเงิน .....18,500..... บาท

| กิจกรรม      | แผ่นดิน (บาท) | รายได้ (บาท) | นอกงบประมาณ (บาท) |
|--------------|---------------|--------------|-------------------|
| กิจกรรมที่ 1 | 17,000        | -            | -                 |
| กิจกรรมที่ 2 | -             | -            | -                 |
| กิจกรรมที่ 3 | -             | 1,500        | -                 |
| กิจกรรมที่ 4 | -             | -            | -                 |
| กิจกรรมที่ 5 | -             | -            | -                 |

แหล่งงบประมาณ

งบประมาณแผ่นดิน ประจำปี พ.ศ.2555 แผนงานขยายโอกาสและพัฒนาการศึกษา ผลผลิต :  
 ผู้สำเร็จการศึกษาด้านวิทยาศาสตร์สุขภาพ งานจัดการศึกษาสาขาทันตแพทยศาสตร์ คณะทันต  
 แพทยศาสตร์ สำนักงานเลขาธิการคณะทันตแพทยศาสตร์ กองทุนเพื่อการศึกษา งบเงินอุดหนุน  
 เงินอุดหนุนทั่วไป เงินอุดหนุนการศึกษาสำหรับนักศึกษาทันตแพทย์

เงินงบประมาณรายได้ ประจำปี พ.ศ.2555 กองทุนเพื่อการศึกษา แผนงานจัดการศึกษา  
 อุดมศึกษา งานสนับสนุนการจัดการศึกษา สำนักงานเลขาธิการคณะ เงินอุดหนุน  
 เงินอุดหนุนทั่วไป โครงการสนับสนุนด้านการบริหารจัดการองค์กร

รายละเอียดค่าใช้จ่าย

กิจกรรมที่ 1

| รายละเอียด |                 | งบแผ่นดิน     | รายได้ |
|------------|-----------------|---------------|--------|
| 1          | ค่าอาหารกลางวัน | 12,000        | -      |
| 2          | ค่าอาหารว่าง    | 5,000         | -      |
| รวม        |                 | <u>17,000</u> | -      |

กิจกรรมที่ 3

| รายละเอียด |                                       | งบแผ่นดิน | รายได้       |
|------------|---------------------------------------|-----------|--------------|
| 1          | ค่าจ้างเหมาบริการ (ค่าเช่าเล่มเอกสาร) | -         | 1,500        |
| รวม        |                                       | -         | <u>1,500</u> |

8. ขั้นตอนและแผนการดำเนินงาน (PDCA)

กิจกรรมที่ 1 กิจกรรมสัมมนาเชิงปฏิบัติการเรื่อง การวิเคราะห์ทบทวนปรัชญา ปณิธาน วัตถุประสงค์ และแผนกลยุทธ์ของคณะ

| รายการ                                | ตค. | พย. | ธค. | มค. | กพ. | มีค. | เมย. | พค. | มิย. | กค. | สค. | กย. |
|---------------------------------------|-----|-----|-----|-----|-----|------|------|-----|------|-----|-----|-----|
| ขั้นวางแผนงาน (P)                     |     |     |     |     |     |      |      |     |      |     |     |     |
| 1. ประชุมคณะกรรมการฝ่ายวางแผนและพัฒนา |     |     | ↔   |     |     |      | ↔    |     |      |     |     |     |
| ขั้นดำเนินการ (D)                     |     |     |     |     |     |      |      |     |      |     |     |     |
| 1. ขออนุมัติโครงการ                   |     |     |     | ↔   |     |      |      |     |      |     |     |     |
| 2. ประชาสัมพันธ์โครงการ               |     |     |     |     | ↔   |      |      |     |      |     |     |     |
| 3. เตรียมสถานที่                      |     |     |     |     |     | ↔    |      |     |      |     |     |     |
| 4. ดำเนินโครงการ                      |     |     |     |     |     |      | ↔    |     |      |     |     |     |
| ขั้นสรุปและประเมินผล (C)              |     |     |     |     |     |      |      |     |      |     |     |     |
| 1. สรุปและประเมินผลโครงการ            |     |     |     |     |     |      |      | ↔   |      |     |     |     |
| ขั้นปรับปรุงตามผลการประเมิน (A)       |     |     |     |     |     |      |      |     |      |     |     |     |
| 1. ประชุมคณะกรรมการฝ่ายวางแผนและพัฒนา |     |     |     |     |     |      |      | ↔   |      |     |     |     |

8. ขั้นตอนและแผนการดำเนินงาน (PDCA) (ต่อ)

กิจกรรมที่ 2 กิจกรรมจัดทำรายงานประจำปี

| รายการ                                | ตค. | พย. | ธค. | มค. | กพ. | มีค. | เมย. | พค. | มิย. | กค. | สค. | กย. |
|---------------------------------------|-----|-----|-----|-----|-----|------|------|-----|------|-----|-----|-----|
| ขั้นวางแผนงาน (P)                     |     |     |     |     |     |      |      |     |      |     |     |     |
| 1. ประชุมคณะกรรมการจัดทำรายงานประจำปี |     |     | ↔   |     |     |      |      |     |      |     |     |     |
| ขั้นดำเนินการ (D)                     |     |     |     |     |     |      |      |     |      |     |     |     |
| 1. ขออนุมัติโครงการ                   |     |     |     | ↔   |     |      |      |     |      |     |     |     |
| 2. ประสานขอข้อมูลฝ่ายต่างๆ            |     |     |     | ↔   |     |      |      |     |      |     |     |     |
| 3. รวบรวมรูปเล่ม                      |     |     |     |     | ↔   |      |      |     |      |     |     |     |
| 4. ประชาสัมพันธ์หน่วยงานต่างๆ         |     |     |     |     |     | ↔    |      |     |      |     |     |     |
| ขั้นสรุปและประเมินผล (C)              |     |     |     |     |     |      |      |     |      |     |     |     |
| 1. สรุปและประเมินผลโครงการ            |     |     |     |     |     |      | ↔    |     |      |     |     |     |
| ขั้นปรับปรุงตามผลการประเมิน (A)       |     |     |     |     |     |      |      |     |      |     |     |     |
| 1. ประชุมคณะกรรมการจัดทำรายงานประจำปี |     |     |     |     |     |      | ↔    |     |      |     |     |     |

กิจกรรมที่ 3 กิจกรรมจัดทำแผนปฏิบัติการประจำปี

กิจกรรมที่ 4 กิจกรรมติดตามและประเมินแผนคณะทันตแพทยศาสตร์

| รายการ                                | ตค. | พย. | ธค. | มค. | กพ. | มีค. | เมย. | พค. | มิย. | กค. | สค. | กย. |
|---------------------------------------|-----|-----|-----|-----|-----|------|------|-----|------|-----|-----|-----|
| ขั้นวางแผนงาน (P)                     |     |     |     |     |     |      |      |     |      |     |     |     |
| 1. ประชุมคณะกรรมการจัดทำแผนปฏิบัติการ |     |     |     |     |     |      |      |     | ↔    |     |     |     |
| ขั้นดำเนินการ (D)                     |     |     |     |     |     |      |      |     |      |     |     |     |
| 1. ขออนุมัติโครงการ                   |     |     |     | ↔   |     |      |      |     |      |     |     |     |
| 2. ประสานขอข้อมูลฝ่ายต่างๆ            |     |     |     | ↔   |     |      |      |     |      |     |     |     |
| 3. ประชุมคณะกรรมการจัดทำแผนปฏิบัติการ |     |     |     |     |     |      |      |     |      | ↔   |     |     |
| 4. รวบรวมรูปเล่ม                      |     |     |     |     |     |      |      |     |      |     | ↔   |     |
| 5. ประชาสัมพันธ์หน่วยงานต่างๆ         |     |     |     |     |     |      |      |     |      |     |     | ↔   |
| ขั้นสรุปและประเมินผล (C)              |     |     |     |     |     |      |      |     |      |     |     |     |
| 1. ติดตามและประเมินผลโครงการ          | ←   |     |     |     |     |      |      |     |      |     |     | →   |
| 2. สรุปและประเมินผลโครงการ            |     |     |     |     |     |      |      |     |      |     | ↔   |     |
| ขั้นปรับปรุงตามผลการประเมิน (A)       |     |     |     |     |     |      |      |     |      |     |     |     |
| 1. ประชุมคณะกรรมการจัดทำแผนปฏิบัติการ |     |     |     |     |     |      |      |     |      |     |     | ↔   |

9. วัน เวลาและสถานที่ในการดำเนินการ

กิจกรรมที่ 1 กิจกรรมสัมมนาเชิงปฏิบัติการเรื่อง “การวิเคราะห์ทบทวนปรัชญา ปณิธาน วัตถุประสงค์ และแผนกลยุทธ์ของคณะ”

9.1 วัน เวลา ในการจัดกิจกรรม : เมษายน 2555

9.2 สถานที่จัดกิจกรรม : คณะทันตแพทยศาสตร์

กิจกรรมที่ 2 กิจกรรมจัดทำรายงานประจำปี

9.1 วัน เวลา ในการจัดกิจกรรม : มกราคม - มีนาคม 2555

9.2 สถานที่จัดกิจกรรม : คณะทันตแพทยศาสตร์

กิจกรรมที่ 3 กิจกรรมจัดทำแผนปฏิบัติการประจำปี

กิจกรรมที่ 4 กิจกรรมติดตามและประเมินแผนคณะทันตแพทยศาสตร์

9.1 วัน เวลา ในการจัดกิจกรรม : ตุลาคม 2554 - กันยายน 2555

9.2 สถานที่จัดกิจกรรม : คณะทันตแพทยศาสตร์

10. ผลที่คาดว่าจะได้รับ

10.1 มีปรัชญา ปณิธาน วัตถุประสงค์ และแผนดำเนินงานที่มีความชัดเจน สอดคล้องกัน และเป็นแนวทางการดำเนินงาน

10.2 มีรายงานประจำปีของคณะฯ

10.3 มีแผนปฏิบัติการประจำปีของคณะฯ

10.4 มีการติดตามและประเมินผลแผนดำเนินงานของคณะฯ

11. ตัวชี้วัดความสำเร็จโครงการ (KPI)

กิจกรรมที่ 1 กิจกรรมสัมมนาเชิงปฏิบัติการเรื่อง การวิเคราะห์ทบทวนปรัชญา ปณิธาน วัตถุประสงค์ และแผนกลยุทธ์ของคณะ

| ปริมาณ   | คุณภาพ                                   | เวลา                                    | ต้นทุน   |
|--|--|---|--|
| มีผู้เข้าร่วมโครงการอย่างน้อยร้อยละ 70 ของเป้าหมาย | ผู้เข้าร่วมกิจกรรมมีความพึงพอใจในระดับดี | ดำเนินโครงการเสร็จสิ้นภายในเวลาที่กำหนด | ใช้งบประมาณในการดำเนินโครงการไม่เกินที่แผนกำหนดไว้ |

กิจกรรมที่ 2 กิจกรรมจัดทำรายงานประจำปี

| ปริมาณ   | คุณภาพ                                   | เวลา                                    | ต้นทุน   |
|--|--|---|--|
| - จัดทำรายงานประจำปี อย่างน้อย 50 เล่ม<br>- จัดทำซีดีอย่างน้อย 20 แผ่น | ผู้เข้าร่วมกิจกรรมมีความพึงพอใจในระดับดี | ดำเนินโครงการเสร็จสิ้นภายในเวลาที่กำหนด | ใช้งบประมาณในการดำเนินโครงการไม่เกินที่แผนกำหนดไว้ |

กิจกรรมที่ 3 กิจกรรมจัดทำแผนปฏิบัติการประจำปี

กิจกรรมที่ 4 กิจกรรมติดตามและประเมินแผนคณะทันตแพทยศาสตร์

| ปริมาณ                                  | คุณภาพ                                       | เวลา  | ต้นทุน   |
|---|--|---|--|
| จัดทำแผนปฏิบัติการ<br>อย่างน้อย 50 เล่ม | ผู้เข้าร่วมกิจกรรมมีความพึงพอใจ<br>ในระดับดี | ดำเนินโครงการเสร็จสิ้นภายใน<br>เวลาที่กำหนด | ใช้งบประมาณในการดำเนิน<br>โครงการไม่เกินที่แผนกำหนดไว้ |

12. การติดตามและประเมินผลโครงการ

12.1 ดำเนินการโดยรวบรวมข้อมูลจากแบบสอบถามหลังเสร็จสิ้นโครงการ ซึ่งผู้เข้าร่วมโครงการเป็นผู้ตอบแบบสอบถาม

13. ปัญหา/อุปสรรคที่พบจากการจัดโครงการปีที่ผ่านมา และข้อมูลจากผลประเมินโครงการปีที่แล้ว

13.1 มีผู้เข้าร่วมโครงการน้อย เนื่องจากติดภาระกิจงานสอน งานคลินิก และงานประจำที่เร่งด่วน

14. แนวทางแก้ไข และ/หรือ ป้องกันปัญหา/อุปสรรค ที่อาจเกิดขึ้นในปี

14.1 เลือกวันเวลาที่เหมาะสม เพื่อให้บุคลากรเข้าร่วมโครงการได้

14.2 จัดโครงการต่างจังหวัด/นอกสถานที่

14.3 ทำบันทึกขออนุมัติจัดการเรียนการสอน และงดคลินิก ในวันที่มีโครงการ

15. ปัจจัยเสี่ยงที่อาจทำให้ไม่เป็นไปตามแผนปฏิบัติการ

15.1 ด้านบุคลากร : ผู้รับผิดชอบโครงการมีภาระงานล้นมือ จนไม่สามารถแบ่งเวลาได้

15.2 ด้านงบประมาณ : จัดโครงการต่างจังหวัด/นอกสถานที่ ทำให้งบประมาณไม่เพียงพอ

15.3 ด้านอื่นๆ : ไม่มี

16. วิธีแก้ไขปัจจัยเสี่ยงที่อาจทำให้ไม่เป็นไปตามแผนปฏิบัติการ

16.1 ด้านบุคลากร : จัดทำปฏิทินการดำเนินงาน

16.2 ด้านงบประมาณ : ขออนุมัติใช้งบประมาณรายได้

16.3 ด้านอื่นๆ : ไม่มี



## โครงการ / กิจกรรมของแผนปฏิบัติการ ประจำปี 2555

### คณะทันตแพทยศาสตร์ มหาวิทยาลัยนเรศวร

1. รหัสโครงการ ทพ. 0602/55

ชื่อโครงการ โครงการ สัมมนาเชิงปฏิบัติการเรื่อง "วิเคราะห์แผนการดำเนินงานภาควิชา"

กิจกรรมที่ 1 "วิเคราะห์แผนการดำเนินงานภาควิชาชีววิทยาช่องปาก"

กิจกรรมที่ 2 "วิเคราะห์แผนการดำเนินงานภาควิชาทันตกรรมบูรณะ"

กิจกรรมที่ 3 "วิเคราะห์แผนการดำเนินงานภาควิชาทันตกรรมป้องกัน"

กิจกรรมที่ 4 "วิเคราะห์แผนการดำเนินงานภาควิชาศัลยศาสตร์ช่องปาก"

กิจกรรมที่ 5 "วิเคราะห์แผนการดำเนินงานภาควิชาทันตกรรมวินิจฉัย"

2. ความสอดคล้องกับ

- พันธกิจ  การผลิตบัณฑิต  การวิจัย  
 การบริการวิชาการแก่สังคม  การทำนุบำรุงศิลปวัฒนธรรม

- ประเด็นยุทธศาสตร์อธิการบดี

การวิจัย (กลยุทธ์ที่.....มาตรการ.....แผนการดำเนินงาน.....)

การผลิตบัณฑิต (กลยุทธ์ที่.....มาตรการ.....แผนการดำเนินงาน.....)

ศิษย์เก่า (กลยุทธ์ที่.....มาตรการ.....แผนการดำเนินงาน.....)

การบริหารจัดการ (กลยุทธ์ที่ 4.1 มาตรการ 4.1.4 แผนการดำเนินงาน 4.1.4.1)

- แผนยุทธศาสตร์คณะทันตแพทยศาสตร์ เป้าประสงค์ที่ 6 กลยุทธ์ที่ 6.1

- การประกันคุณภาพการศึกษา องค์กรประกอบที่ 1 และ 9 ตัวบ่งชี้ที่ 1.1 และ 9.1

3. ผู้รับผิดชอบ

3.1 หน่วยงานที่รับผิดชอบ งานนโยบายและแผน

3.2 ผู้รับผิดชอบ รองคณบดีฝ่ายวางแผนพัฒนา และประกันคุณภาพการศึกษา

3.3 ผู้ประสานงาน นางสาวธิดารัตน์ สุขตระกูล

นางสาวอัญชิสา บุญสาใจ

4. หลักการและเหตุผล

นโยบายและแผนงานเป็นแกนหลักของการดำเนินงานในทุกๆ ด้านของภาควิชา และแผนดำเนินงานที่ดีต้องครอบคลุมภารกิจหลักๆ ด้านของภาควิชา สามารถนำไปปฏิบัติได้อย่างเป็นรูปธรรม และทำให้เกิดผลลัพธ์ที่มีประสิทธิภาพ ตลอดจนต้องมีการพัฒนาปรับปรุงให้เหมาะสมกับสภาวะการณ์ปัจจุบัน การประเมิน วิเคราะห์นโยบายและแผนงานจึงเป็นส่วนสำคัญในการนำไปสู่การพัฒนาภาควิชา จึงเห็นควรจัดให้มีโครงการนี้ขึ้น เพื่อเป็นการพัฒนางานด้านนโยบายและแผนงานของภาควิชา ให้มีประสิทธิภาพต่อไป

5. วัตถุประสงค์

- 5.1 เพื่อเป็นการระดมความคิดของคณาจารย์ในภาควิชา ในการวิเคราะห์ ปรับปรุง แผนการดำเนินงานภาควิชา ให้สอดคล้องกับภารกิจหลักของคณะ ยุทธศาสตร์และแผนพัฒนาของชาติ
- 5.2 เพื่อพัฒนาระบบติดตามและประเมินผลแผนดำเนินงานของภาควิชา

6. เป้าหมายของโครงการ

6.1 เป้าหมายการดำเนินงาน

จำนวนผู้เข้าร่วมโครงการจำนวนทั้งสิ้น 60 คน ประกอบด้วย

อาจารย์/บุคลากร จำนวน 60 คน

6.2 กิจกรรม/เนื้อหาที่จะดำเนินการ

6.2.1 สัมมนาเชิงปฏิบัติการ เพื่อวิเคราะห์จุดแข็ง จุดอ่อน โอกาส และข้อจำกัด (SWOT ANALYSIS) ของภาควิชาฯ ทบทวนปรัชญา ปณิธาน วัตถุประสงค์ และจัดทำนโยบายและแผนการดำเนินงาน

6.2.4 จัดทำผลการติดตามและประเมินผลแผนดำเนินงานของภาควิชา

7. งบประมาณดำเนินการ งบประมาณดำเนินการทั้งสิ้นเป็นเงิน.....10,000..... บาท

| แผ่นดิน (บาท) | รายได้ (บาท) | นอกงบประมาณ (บาท) |
|---------------|--------------|-------------------|
| 10,000        | -            | -                 |

แหล่งงบประมาณ

งบประมาณแผ่นดิน ประจำปี พ.ศ.2555 แผนงานขยายโอกาสและพัฒนาการศึกษา ผลผลิต : ผู้สำเร็จการศึกษาด้านวิทยาศาสตร์สุขภาพ งานจัดการศึกษาสาขาทันตแพทยศาสตร์ คณะทันตแพทยศาสตร์ สำนักงานเลขานุการคณะทันตแพทยศาสตร์ กองทุนเพื่อการศึกษา งบเงินอุดหนุนเงินอุดหนุนทั่วไป เงินอุดหนุนการศึกษาสำหรับนักศึกษาทันตแพทย์

รายละเอียดค่าใช้จ่าย

| รายละเอียด |                 | งบแผ่นดิน     | รายได้ |
|------------|-----------------|---------------|--------|
| 1          | ค่าอาหารกลางวัน | 7,200         | -      |
| 2          | ค่าอาหารว่าง    | 2,800         | -      |
| <b>รวม</b> |                 | <b>10,000</b> | -      |

8. ขั้นตอนและแผนการดำเนินงาน (PDCA)

- กิจกรรมที่ 1 "วิเคราะห์แผนการดำเนินงานภาควิชาชีววิทยาช่องปาก"
- กิจกรรมที่ 2 "วิเคราะห์แผนการดำเนินงานภาควิชาทันตกรรมบูรณะ"
- กิจกรรมที่ 3 "วิเคราะห์แผนการดำเนินงานภาควิชาทันตกรรมป้องกัน"
- กิจกรรมที่ 4 "วิเคราะห์แผนการดำเนินงานภาควิชาศัลยศาสตร์ช่องปาก"

8. ขั้นตอนและแผนการดำเนินงาน (PDCA) (ต่อ)

กิจกรรมที่ 5 "วิเคราะห์แผนการดำเนินงานภาควิชาทันตกรรมวินิจฉัย"

| รายการ                                | ตค. | พย. | ธค. | มค. | กพ. | มีค. | เมย. | พค. | มิย. | กค. | สค. | กย. |
|---------------------------------------|-----|-----|-----|-----|-----|------|------|-----|------|-----|-----|-----|
| ขั้นวางแผนงาน (P)                     |     |     |     |     |     |      |      |     |      |     |     |     |
| 1. ประชุมคณะกรรมการฝ่ายวางแผนและพัฒนา | ←→  |     |     |     |     |      |      |     |      |     |     |     |
| ขั้นดำเนินการ (D)                     |     |     |     |     |     |      |      |     |      |     |     |     |
| 1. ขออนุมัติโครงการ                   |     |     | ←→  |     |     |      |      |     |      |     |     |     |
| 2. ประชาสัมพันธ์โครงการ               |     |     |     | ←→  |     |      |      |     |      |     |     |     |
| 3. เตรียมสถานที่                      |     |     |     | ←→  |     |      |      |     |      |     |     |     |
| 4. ดำเนินโครงการ                      |     |     |     |     |     | ←→   |      |     |      |     |     |     |
| ขั้นสรุปและประเมินผล (C)              |     |     |     |     |     |      |      |     |      |     |     |     |
| 1. สรุปและประเมินผลโครงการ            |     |     |     |     |     |      |      | ←→  |      |     |     |     |
| ขั้นปรับปรุงตามผลการประเมิน (A)       |     |     |     |     |     |      |      |     |      |     |     |     |
| 1. ประชุมคณะกรรมการฝ่ายวางแผนและพัฒนา |     |     |     |     |     |      |      |     | ←→   |     |     |     |

9. วัน เวลาและสถานที่ในการดำเนินการ

กิจกรรมที่ 1 "วิเคราะห์แผนการดำเนินงานภาควิชาชีววิทยาช่องปาก"

กิจกรรมที่ 2 "วิเคราะห์แผนการดำเนินงานภาควิชาทันตกรรมบูรณะ"

กิจกรรมที่ 3 "วิเคราะห์แผนการดำเนินงานภาควิชาทันตกรรมป้องกัน"

กิจกรรมที่ 4 "วิเคราะห์แผนการดำเนินงานภาควิชาศัลยศาสตร์ช่องปาก"

กิจกรรมที่ 5 "วิเคราะห์แผนการดำเนินงานภาควิชาทันตกรรมวินิจฉัย"

9.1 วัน เวลา ในการจัดกิจกรรม : มีนาคม - พฤษภาคม 2555

9.2 สถานที่จัดกิจกรรม : คณะทันตแพทยศาสตร์

10. ผลที่คาดว่าจะได้รับ

10.1 มีปรัชญา ปณิธาน วัตถุประสงค์ และแผนดำเนินงานให้มีความชัดเจน สอดคล้องกัน และเป็น  
แนวทางการดำเนินงานของภาควิชา

11. ตัวชี้วัดความสำเร็จโครงการ (KPI)

- ใช้สำหรับทุกกิจกรรม

| ปริมาณ   | คุณภาพ                                   | เวลา                                    | ต้นทุน   |
|--|--|---|--|
| มีผู้เข้าร่วมโครงการอย่างน้อยร้อยละ 70 ของเป้าหมาย | ผู้เข้าร่วมกิจกรรมมีความพึงพอใจในระดับดี | ดำเนินโครงการเสร็จสิ้นภายในเวลาที่กำหนด | ใช้งบประมาณในการดำเนินโครงการไม่เกินที่แผนกำหนดไว้ |

12. การติดตามและประเมินผลโครงการ

12.1 ดำเนินการโดยรวบรวมข้อมูลจากแบบสอบถามหลังเสร็จสิ้นโครงการ ซึ่งผู้เข้าร่วมโครงการเป็นผู้ตอบแบบสอบถาม

13. ปัญหา/อุปสรรคที่พบจากการจัดโครงการปีที่ผ่านมา และข้อมูลจากผลประเมินโครงการปีที่แล้ว

13.1 อาจารย์ติดภาระกิจ ทำให้หาวันจัดกิจกรรมยาก

14. แนวทางแก้ไข และ/หรือ ป้องกันปัญหา/อุปสรรค ที่อาจเกิดขึ้นในปี

ไม่มี

15. ปัจจัยเสี่ยงที่อาจทำให้ไม่เป็นไปตามแผนปฏิบัติการ

15.1 ด้านบุคลากร : บุคลากรในคณะฯ มีการลาออก ลาศึกษาต่อ หรือลาคลอดบุตร จึงทำให้ไม่สามารถดำเนินกิจกรรมได้ตามโครงการตามแผนปฏิบัติการได้

15.2 ด้านงบประมาณ : ไม่มี

15.3 ด้านอื่นๆ : ไม่มี

16. วิธีแก้ไขปัจจัยเสี่ยงที่อาจทำให้ไม่เป็นไปตามแผนปฏิบัติการ

16.1 ด้านบุคลากร : ต้องมีการจัดสรรทรัพยากรมนุษย์บุคลากรสำรอง ในกรณีเกิดความเสี่ยงในข้อ 15

16.2 ด้านงบประมาณ : ไม่มี

16.3 ด้านอื่นๆ : ไม่มี

โครงการ / กิจกรรมของแผนปฏิบัติการ ประจำปี 2555

คณะทันตแพทยศาสตร์ มหาวิทยาลัยนครสวรรค์

1. รหัสโครงการ ทพ. 0603/55  
ชื่อโครงการ โครงการประกันคุณภาพการศึกษาภายใน (รอบ 12)  
กิจกรรมที่ 1 กิจกรรมสัมมนาเชิงปฏิบัติการเรื่อง “การพัฒนาการประกันคุณภาพการศึกษา”  
กิจกรรมที่ 2 การประกันคุณภาพการศึกษาของหน่วยงานย่อย  
กิจกรรมที่ 3 การประกันคุณภาพการศึกษาของคณะฯ
2. ความสอดคล้องกับ
  - พันธกิจ  การผลิตบัณฑิต  การวิจัย  
 การบริการวิชาการแก่สังคม  การทำนุบำรุงศิลปวัฒนธรรม
  - ประเด็นยุทธศาสตร์อธิการบดี
    - การวิจัย (กลยุทธ์ที่.....มาตรการ.....)
    - การผลิตบัณฑิต (กลยุทธ์ที่.....มาตรการ.....)
    - ศิษย์เก่า (กลยุทธ์ที่.....มาตรการ.....)
    - การบริหารจัดการ (กลยุทธ์ที่ 4.2 มาตรการ 4.2.2)  
การบริหารจัดการ (กลยุทธ์ที่ 4.2 มาตรการ 4.2.5 )
  - แผนยุทธศาสตร์คณะทันตแพทยศาสตร์ เป้าประสงค์ที่ 6 กลยุทธ์ที่ 1
  - การประกันคุณภาพการศึกษา องค์กรประกอบที่ 9 ตัวบ่งชี้ที่ 9.1
3. ผู้รับผิดชอบ
  - 3.1 หน่วยงานที่รับผิดชอบ คณะกรรมการประกันคุณภาพการศึกษา คณะทันตแพทยศาสตร์
  - 3.2 ผู้รับผิดชอบ รองคณบดีฝ่ายวางแผนพัฒนาและประกันคุณภาพการศึกษา
  - 3.3 ผู้ประสานงาน นางสาวพัสดราภรณ์ คำโอด
4. หลักการและเหตุผล
  - กิจกรรมที่ 1 การประกันคุณภาพการศึกษาภายใน ถือเป็นส่วนหนึ่งของกระบวนการบริหารการศึกษาที่ต้องดำเนินการอย่างต่อเนื่อง เพื่อส่งเสริมการประกันคุณภาพของคณะทันตแพทยศาสตร์ให้เข้มแข็งยิ่งขึ้น นำไปสู่การพัฒนาคุณภาพและมาตรฐานการศึกษา
  - กิจกรรมที่ 2 ให้หน่วยงานย่อยได้รับการประเมินและตรวจคุณภาพการศึกษา เพื่อนำไปสู่การพัฒนาคุณภาพและมาตรฐานการศึกษา
  - กิจกรรมที่ 3 เพื่อนำไปสู่การพัฒนาคุณภาพและมาตรฐานการศึกษา รวมถึงเพื่อรองรับการประเมินคุณภาพภายนอก

5. วัตถุประสงค์

- 5.1 เพื่อส่งเสริมการประกันคุณภาพของคณะทันตแพทยศาสตร์ให้เข้มแข็งยิ่งขึ้น
- 5.2 ให้หน่วยงานย่อยได้รับการประเมินและตรวจคุณภาพการศึกษา
- 5.3 ให้คณะทันตแพทยศาสตร์ได้รับการประเมินและตรวจคุณภาพการศึกษา
- 5.4 เพื่อนำผลการประเมินคุณภาพการศึกษามาสู่การพัฒนาองค์กร

6. เป้าหมายของโครงการ

6.1 เป้าหมายการดำเนินงาน

กิจกรรมที่ 1 กิจกรรมสัมมนาเชิงปฏิบัติการเรื่อง “การพัฒนาการประกันคุณภาพการศึกษา”

จำนวนผู้เข้าร่วมโครงการจำนวนทั้งสิ้น.....60.....คน ประกอบด้วย

นิสิต จำนวน.....-.....คน

อาจารย์/บุคลากร จำนวน.....60.....คน

อื่นๆ..... จำนวน.....-.....คน

กิจกรรมที่ 2 การประกันคุณภาพการศึกษาของหน่วยงานย่อย

จำนวนผู้เข้าร่วมโครงการจำนวนทั้งสิ้น.....60.....คน ประกอบด้วย

นิสิต จำนวน.....-.....คน

อาจารย์/บุคลากร จำนวน.....60.....คน

อื่นๆ..... จำนวน.....-.....คน

กิจกรรมที่ 3 การประกันคุณภาพการศึกษาของคณะฯ

จำนวนผู้เข้าร่วมโครงการจำนวนทั้งสิ้น.....60.....คน ประกอบด้วย

นิสิต จำนวน.....-.....คน

อาจารย์/บุคลากร จำนวน.....60.....คน

อื่นๆ..... จำนวน.....-.....คน

6.2 กิจกรรม/เนื้อหาที่จะดำเนินการ

กิจกรรมที่ 1 กิจกรรมสัมมนาเชิงปฏิบัติการเรื่อง “การพัฒนาการประกันคุณภาพการศึกษา”

6.2.1 วิทยากรบรรยายความรู้ เกี่ยวกับการพัฒนาการประกันคุณภาพการศึกษา

6.2.2 ซักถาม และแลกเปลี่ยนเรียนรู้ ความคิดเห็น ระหว่างผู้เข้าร่วมโครงการกับวิทยากร

กิจกรรมที่ 2 การประกันคุณภาพการศึกษาของหน่วยงานย่อย

6.2.1 คณะกรรมการประเมินและตรวจสอบคุณภาพการศึกษาของหน่วยงานย่อยพร้อมทั้งให้ข้อเสนอแนะเพื่อการพัฒนาต่อไป

กิจกรรมที่ 3 การประกันคุณภาพการศึกษาของคณะฯ

6.2.1 คณะกรรมการประเมินและตรวจสอบคุณภาพการศึกษาของคณะฯ พร้อมทั้งให้ข้อเสนอแนะเพื่อการพัฒนาต่อไป

7. งบประมาณดำเนินการ งบประมาณดำเนินการทั้งสิ้นเป็นเงิน.....59,250.....บาท

กิจกรรมที่ 1 กิจกรรมสัมมนาเชิงปฏิบัติการเรื่อง “การพัฒนาการประกันคุณภาพการศึกษา”

| แผ่นดิน (บาท) | รายได้ (บาท) | นอกงบประมาณ (บาท) |
|---------------|--------------|-------------------|
| 15,500        | -            | -                 |

แหล่งงบประมาณ

งบประมาณแผ่นดิน ประจำปี พ.ศ.2555 แผนงานขยายโอกาสและพัฒนาการศึกษา ผลผลิต : ผู้สำเร็จการศึกษาด้านวิทยาศาสตร์สุขภาพ งานจัดการศึกษาสาขาทันตแพทยศาสตร์ คณะทันตแพทยศาสตร์ สำนักงานเลขาธิการคณะทันตแพทยศาสตร์ กองทุนเพื่อการศึกษา งบเงินอุดหนุน เงินอุดหนุนทั่วไป เงินอุดหนุนการศึกษาสำหรับนักศึกษาทันตแพทย์

รายละเอียดค่าใช้จ่าย

| รายละเอียด |                  | แผ่นดิน       | รายได้ |
|------------|------------------|---------------|--------|
| 1          | ค่าตอบแทนวิทยากร | 3,600         | -      |
| 2          | ค่าอาหาร         | 11,900        | -      |
| รวม        |                  | <u>15,500</u> | =      |

กิจกรรมที่ 2 การประกันคุณภาพการศึกษาของหน่วยงานย่อย

| แผ่นดิน (บาท) | รายได้ (บาท) | นอกงบประมาณ (บาท) |
|---------------|--------------|-------------------|
| -             | 3,500        | -                 |

แหล่งงบประมาณ

เงินงบประมาณรายได้ ประจำปี พ.ศ.2555 กองทุนเพื่อการศึกษา แผนงานจัดการศึกษา อุดมศึกษา งานสนับสนุนการจัดการศึกษา สำนักงานเลขาธิการคณะ เงินอุดหนุน เงินอุดหนุนทั่วไป โครงการประกันคุณภาพการศึกษาและการจัดการความรู้

รายละเอียดค่าใช้จ่าย

| รายละเอียด |                          | แผ่นดิน | รายได้       |
|------------|--------------------------|---------|--------------|
| 1          | ค่าตอบแทนผู้ตรวจประเมินฯ | -       | 3,000        |
| 2          | ค่าเลี้ยงรับรอง          | -       | 500          |
| รวม        |                          | =       | <u>3,500</u> |

กิจกรรมที่ 3 การประกันคุณภาพการศึกษาของคณะฯ

| แผ่นดิน (บาท) | รายได้ (บาท) | นอกงบประมาณ (บาท) |
|---------------|--------------|-------------------|
| -             | 40,250       | -                 |

7. งบประมาณดำเนินการ (ต่อ)

แหล่งงบประมาณ

เงินงบประมาณรายได้ ประจำปี พ.ศ.2555 กองทุนเพื่อการศึกษา แผนงานจัดการศึกษา  
อุดมศึกษา งานสนับสนุนการจัดการศึกษา สำนักงานเลขาธิการคณะ เงินอุดหนุน เงิน  
อุดหนุนทั่วไป โครงการประกันคุณภาพการศึกษาและการจัดการความรู้

รายละเอียดค่าใช้จ่าย

| รายละเอียด |                          | แผ่นดิน | รายได้        |
|------------|--------------------------|---------|---------------|
| 1          | ค่าตอบแทนผู้ตรวจประเมินฯ | -       | 17,250        |
| 2          | ค่าเลี้ยงรับรอง          | -       | 1,000         |
| 3          | ค่าที่พัก                | -       | 3,000         |
| 4          | ค่าเดินทาง               | -       | 19,000        |
| รวม        |                          | =       | <u>40,250</u> |

8. ขั้นตอนและแผนการดำเนินงาน (PDCA)

กิจกรรมที่ 1 กิจกรรมสัมมนาเชิงปฏิบัติการเรื่อง “การพัฒนาการประกันคุณภาพการศึกษา” (ต่อ)

| รายการ  | ตค. | พย. | ธค. | มค. | กพ. | มีค. | เมย. | พค. | มิย. | กค. | สค. | กย. |
|---|-----|-----|-----|-----|-----|------|------|-----|------|-----|-----|-----|
| ขั้นวางแผนงาน (P)                               |     |     |     |     |     |      |      |     |      |     |     |     |
| 1. วางแผนการจัดโครงการ                          |     | ↔   |     |     |     |      |      |     |      |     |     |     |
| 2. ประชุมเตรียมงาน                              |     | ↔   |     |     |     |      |      |     |      |     |     |     |
| ขั้นดำเนินการ (D)                               |     |     |     |     |     |      |      |     |      |     |     |     |
| 1. ติดต่อประสานงานกับหน่วยงานที่เกี่ยวข้อง      |     |     | ↔   |     |     |      |      |     |      |     |     |     |
| 2. ดำเนินโครงการ                                |     |     |     | ↔   |     |      |      |     |      |     |     |     |
| ขั้นสรุปและประเมินผล (C)                        |     |     |     |     |     |      |      |     |      |     |     |     |
| 1. วิเคราะห์ข้อมูลเพื่อประเมินผล                |     |     |     |     | ↔   |      |      |     |      |     |     |     |
| 2. จัดทำสรุปโครงการ                             |     |     |     |     | ↔   |      |      |     |      |     |     |     |
| ขั้นปรับปรุงตามผลการประเมิน (A)                 |     |     |     |     |     |      |      |     |      |     |     |     |
| 1. นำข้อเสนอแนะ เข้าที่ประชุมคณะทำงาน           |     |     |     |     |     | ↔    |      |     |      |     |     |     |
| 2. เพิ่มข้อปรับปรุงในแผนปฏิบัติการปีงบประมาณ 55 |     |     |     |     |     | ↔    |      |     |      |     |     |     |



8. ขั้นตอนและแผนการดำเนินงาน (PDCA) (ต่อ)

กิจกรรมที่ 2 การประกันคุณภาพการศึกษาของหน่วยงานย่อย

| รายการ   | ตค. | พย. | ธค. | มค. | กพ. | มีค. | เมย. | พค. | มิย. | กค. | สค. | กย. |
|--|-----|-----|-----|-----|-----|------|------|-----|------|-----|-----|-----|
| <p>ขั้นวางแผนงาน (P)</p> <p>1. วางแผนการจัดโครงการ</p> <p>2. ประชุมเตรียมงาน</p>   |     |     |     |     |     | ↔    |      |     |      |     |     |     |
| <p>ขั้นดำเนินการ (D)</p> <p>1. ติดต่อประสานงานกับหน่วยงานที่เกี่ยวข้อง</p> <p>2. ดำเนินโครงการ</p>   |     |     |     |     |     |      | ↔    |     | ↔    |     |     |     |
| <p>ขั้นสรุปและประเมินผล (C)</p> <p>1. วิเคราะห์ข้อมูลเพื่อประเมินผล</p> <p>2. จัดทำสรุปโครงการ</p>   |     |     |     |     |     |      |      |     |      | ↔   |     |     |
| <p>ขั้นปรับปรุงตามผลการประเมิน (A)</p> <p>1. นำข้อเสนอแนะ เข้าที่ประชุมคณะทำงาน</p> <p>2. เพิ่มข้อปรับปรุงในแผนปฏิบัติการปีงบประมาณ 55</p> |     |     |     |     |     |      |      |     |      | ↔   |     | ↔   |

กิจกรรมที่ 3 การประกันคุณภาพการศึกษาของคณะฯ

| รายการ   | ตค. | พย. | ธค. | มค. | กพ. | มีค. | เมย. | พค. | มิย. | กค. | สค. | กย. |
|--|-----|-----|-----|-----|-----|------|------|-----|------|-----|-----|-----|
| <p>ขั้นวางแผนงาน (P)</p> <p>1. วางแผนการจัดโครงการ</p> <p>2. ประชุมเตรียมงาน</p>   |     |     |     |     |     | ↔    |      |     |      |     |     |     |
| <p>ขั้นดำเนินการ (D)</p> <p>1.ติดต่อประสานงานกับหน่วยงานที่เกี่ยวข้อง</p> <p>2. ดำเนินโครงการ</p>  |     |     |     |     |     |      | ↔    |     | ↔    |     |     |     |
| <p>ขั้นสรุปและประเมินผล (C)</p> <p>1. วิเคราะห์ข้อมูลเพื่อประเมินผล</p> <p>2. จัดทำสรุปโครงการ</p>   |     |     |     |     |     |      |      |     |      | ↔   |     |     |
| <p>ขั้นปรับปรุงตามผลการประเมิน (A)</p> <p>1. นำข้อเสนอแนะ เข้าที่ประชุมคณะทำงาน</p> <p>2. เพิ่มข้อปรับปรุงในแผนปฏิบัติการปีงบประมาณ 55</p> |     |     |     |     |     |      |      |     |      | ↔   |     | ↔   |

9. วัน เวลาและสถานที่ในการดำเนินการ

กิจกรรมที่ 1 กิจกรรมสัมมนาเชิงปฏิบัติการเรื่อง “การพัฒนาการประกันคุณภาพการศึกษา”

- 1) วัน เวลา ในการจัดกิจกรรม : เดือนมกราคม 2555
- 2) สถานที่จัดกิจกรรม : อาคารบริหาร คณะทันตแพทยศาสตร์ มหาวิทยาลัยนเรศวร

กิจกรรมที่ 2 การประกันคุณภาพการศึกษาของหน่วยงานย่อย

- 1) วัน เวลา ในการจัดกิจกรรม : เดือนมิถุนายน - เดือนกรกฎาคม 2555
- 2) สถานที่จัดกิจกรรม : อาคารบริหาร คณะทันตแพทยศาสตร์ มหาวิทยาลัยนเรศวร

กิจกรรมที่ 3 การประกันคุณภาพการศึกษาของคณะฯ

- 1) วัน เวลา ในการจัดกิจกรรม : เดือนมิถุนายน - เดือนกรกฎาคม 2555
- 2) สถานที่จัดกิจกรรม : บริเวณโดยรอบอาคารบริหาร คณะทันตแพทยศาสตร์ มหาวิทยาลัยนเรศวร

10. ผลที่คาดว่าจะได้รับ

กิจกรรมที่ 1 กิจกรรมสัมมนาเชิงปฏิบัติการเรื่อง “การพัฒนาการประกันคุณภาพการศึกษา”

- 10.1 บุคลากร ได้รับความรู้ความเข้าใจ และเกิดความร่วมมือในการปฏิบัติงานด้านการประกันคุณภาพการศึกษา

กิจกรรมที่ 2 การประกันคุณภาพการศึกษาของหน่วยงานย่อย

- 10.1 เพื่อทราบถึงผลการดำเนินการประกันคุณภาพการศึกษาภายในของภาควิชา และนำผลมาปรับปรุงการดำเนินงาน

กิจกรรมที่ 3 การประกันคุณภาพการศึกษาของคณะฯ

- 10.1 ทราบถึงผลการดำเนินการประกันคุณภาพการศึกษาภายใน และนำผลการประเมินมาปรับปรุงนโยบายและการดำเนินงานด้านต่างๆ ของคณะฯ
- 10.2 เพื่อเตรียมความพร้อมในการรับการประเมินคุณภาพจากภายนอก

11. ตัวชี้วัดความสำเร็จโครงการ (KPI)

- ใช้สำหรับทุกกิจกรรม

| ปริมาณ                                    | คุณภาพ  | เวลา                                | ต้นทุน   |
|---|---|-------------------------------------|--|
| ผู้เข้าร่วมโครงการ<br>อย่างน้อย ร้อยละ 80 | ผู้เข้าร่วมกิจกรรมมีความพึงพอใจในระดับดี/ผลการประเมินการประกันคุณภาพการศึกษาของภาควิชาและคณะฯ อยู่ในระดับดีขึ้น | ดำเนินการเสร็จสิ้นภายในเวลาที่กำหนด | ใช้งบประมาณในการดำเนินโครงการไม่เกินงบประมาณที่กำหนด |

12. การติดตามและประเมินผลโครงการ
- กิจกรรมที่ 1 กิจกรรมสัมมนาเชิงปฏิบัติการเรื่อง “การพัฒนาการประกันคุณภาพการศึกษา”
- 12.1 ดำเนินการโดยรวบรวมข้อมูลจากแบบสอบถามหลังเสร็จสิ้น
- กิจกรรมที่ 2 การประกันคุณภาพการศึกษาของหน่วยงานย่อย
- 12.1 ดำเนินการโดยรวบรวมข้อมูลจากแบบสอบถามหลังเสร็จสิ้น
- 12.2 ผลการประเมินการประกันคุณภาพการศึกษาของภาควิชาอยู่ในระดับดีขึ้น
- กิจกรรมที่ 3 การประกันคุณภาพการศึกษาของคณะฯ
- 12.1 การประเมินผลสัมฤทธิ์ของโครงการ: ดำเนินการโดยรวบรวมข้อมูลจากแบบสอบถามหลังเสร็จสิ้น
- 12.2 ผลการประเมินการประกันคุณภาพการศึกษาของคณะฯ อยู่ในระดับดีขึ้น
13. ปัญหา/อุปสรรคที่พบจากการจัดโครงการปีที่ผ่านมา และข้อมูลจากผลประเมินโครงการปีที่แล้ว
- 13.1 บุคลากรเข้าร่วมกิจกรรมมีจำนวนน้อย
14. แนวทางแก้ไข และ/หรือ ป้องกันปัญหา/อุปสรรค ที่อาจเกิดขึ้นในปี
- 14.1 ประชาสัมพันธ์โครงการให้ทั่วถึง
15. ปัจจัยเสี่ยงที่อาจทำให้ไม่เป็นไปตามแผนปฏิบัติการ
- 15.1 ด้านบุคลากร : ไม่มี
- 15.2 ด้านงบประมาณ : ไม่มี
- 15.3 ด้านอื่นๆ : ไม่มี
16. วิธีแก้ไขปัจจัยเสี่ยงที่อาจทำให้ไม่เป็นไปตามแผนปฏิบัติการ
- 16.1 ด้านบุคลากร : ไม่มี
- 16.2 ด้านงบประมาณ : ไม่มี
- 16.3 ด้านอื่นๆ : ไม่มี

โครงการ / กิจกรรมของแผนปฏิบัติการ ประจำปี 2555

คณะทันตแพทยศาสตร์ มหาวิทยาลัยนครสวรรค์

1. รหัสโครงการ ทพ. 0604/55

ชื่อโครงการ โครงการสัมมนาเชิงปฏิบัติการเรื่อง "พัฒนาองค์กรไปสู่การเป็นองค์กรแห่งการเรียนรู้"  
กิจกรรมที่ 1 กิจกรรมสัมมนาเชิงปฏิบัติการเรื่อง "การแลกเปลี่ยนเรียนรู้ด้านงานวิจัย"  
กิจกรรมที่ 2 กิจกรรมสัมมนาเชิงปฏิบัติการเรื่อง "การแลกเปลี่ยนเรียนรู้ด้านการเรียนการสอน"

2. ความสอดคล้องกับ

- พันธกิจ  การผลิตบัณฑิต  การวิจัย  
 การบริการวิชาการแก่สังคม  การทำนุบำรุงศิลปวัฒนธรรม

- ประเด็นยุทธศาสตร์อธิการบดี

- การวิจัย (กลยุทธ์ที่ 1.1 มาตรการที่ 1.1.2)  
 การผลิตบัณฑิต (กลยุทธ์ที่ 2.1 มาตรการที่ 2.1.1)  
 ศิษย์เก่า (กลยุทธ์ที่.....มาตรการ.....)  
 การบริหารจัดการ (กลยุทธ์ที่.....มาตรการ.....)

- แผนยุทธศาสตร์คณะทันตแพทยศาสตร์ เป้าประสงค์ที่ 7 กลยุทธ์ที่ 1,2

- การประกันคุณภาพการศึกษา องค์กรประกอบที่ 7 ตัวบ่งชี้ที่ 7.2

3. ผู้รับผิดชอบ

- 3.1 หน่วยงานที่รับผิดชอบ คณะกรรมการการจัดการความรู้ คณะทันตแพทยศาสตร์ มหาวิทยาลัยนครสวรรค์  
3.2 ผู้รับผิดชอบ รองคณบดีฝ่ายวางแผนพัฒนาและประกันคุณภาพการศึกษา  
3.3 ผู้ประสานงาน นางสาวพัสดราภรณ์ คำโอด  
นายพรชาย วงศ์กระจ่าง

4. หลักการและเหตุผล

กิจกรรมที่ 1 มหาวิทยาลัยนครสวรรค์เป็นมหาวิทยาลัยที่อยู่ในกลุ่มสถาบันอุดมศึกษาที่มุ่งเน้นการวิจัย โดยมีนโยบายจะพัฒนาเป็นมหาวิทยาลัยแห่งการวิจัย คณะทันตแพทยศาสตร์ในฐานะที่เป็นหนึ่งในหน่วยงานของมหาวิทยาลัยนครสวรรค์ ได้เล็งเห็นถึงความสำคัญของนโยบายดังกล่าว จึงได้นำกระบวนการจัดการความรู้มาเป็นเครื่องมือในการรวบรวมความรู้ด้านงานวิจัยจากประสบการณ์ตรงของผู้เข้าร่วมโครงการ เพื่อให้เกิดการแลกเปลี่ยนเรียนรู้ นำไปสู่การพัฒนาคนและคณะฯ ต่อไป

4. หลักการและเหตุผล (ต่อ)

กิจกรรมที่ 2 มหาวิทยาลัยนเรศวรเป็นมหาวิทยาลัยที่อยู่ในกลุ่มสถาบันอุดมศึกษาที่มุ่งเน้นการผลิตบัณฑิต โดยมีนโยบายการสร้างบัณฑิตให้มีความรู้ และสามารถไปทำงานได้ทุกแห่ง ขณะทันตแพทยศาสตร์ในฐานะที่เป็นหนึ่งในหน่วยงานของมหาวิทยาลัยนเรศวร ได้เล็งเห็นถึงความสำคัญของนโยบายดังกล่าว จึงได้นำกระบวนการจัดการความรู้มาเป็นเครื่องมือในการรวบรวมความรู้ด้านการสอนการสอนจากประสบการณ์ตรงของผู้เข้าร่วมโครงการ เพื่อให้เกิดการแลกเปลี่ยนเรียนรู้ นำไปสู่การพัฒนางาน คนและคณะฯ ต่อไป

5. วัตถุประสงค์

- 5.1 เพื่อให้เกิดการถ่ายทอดความรู้ด้านงานวิจัยและด้านการเรียนการสอน ซึ่งกันและกันภายในระหว่างบุคลากร ควบคู่ไปกับการรับความรู้จากภายนอก
- 5.2 เพื่อรวบรวมความรู้ที่ได้ ที่เป็นแนวปฏิบัติที่ดีมาปรับใช้ในการปฏิบัติงานจริง
- 5.3 เพื่อสร้างบรรยากาศและวัฒนธรรมการเรียนรู้ภายในคณะ

6. เป้าหมายของโครงการ

6.1 เป้าหมายการดำเนินงาน

กิจกรรมที่ 1 กิจกรรมสัมมนาเชิงปฏิบัติการเรื่อง “การแลกเปลี่ยนเรียนรู้ด้านงานวิจัย”  
จำนวนผู้เข้าร่วมโครงการจำนวนทั้งสิ้น.....60.....คน ประกอบด้วย

|                 |                     |
|-----------------|---------------------|
| นิสิต           | จำนวน.....-.....คน  |
| อาจารย์/บุคลากร | จำนวน.....60.....คน |
| อื่นๆ.....      | จำนวน.....-.....คน  |

กิจกรรมที่ 2 กิจกรรมสัมมนาเชิงปฏิบัติการเรื่อง “การแลกเปลี่ยนเรียนรู้ด้านการเรียนการสอน”  
จำนวนผู้เข้าร่วมโครงการจำนวนทั้งสิ้น.....80.....คน ประกอบด้วย

|                 |                     |
|-----------------|---------------------|
| นิสิต           | จำนวน.....20.....คน |
| อาจารย์/บุคลากร | จำนวน.....60.....คน |
| อื่นๆ.....      | จำนวน.....-.....คน  |

6.2 กิจกรรม/เนื้อหาที่จะดำเนินการ

กิจกรรมที่ 1 กิจกรรมสัมมนาเชิงปฏิบัติการเรื่อง “การแลกเปลี่ยนเรียนรู้ด้านงานวิจัย”

- 1. จัดกระบวนการแลกเปลี่ยนเรียนรู้ (KM) เพื่อแลกเปลี่ยนประสบการณ์ในด้านงานวิจัย
- 2. รวบรวมความรู้ที่ได้ ที่เป็นแนวปฏิบัติที่ดีมาปรับใช้ในการปฏิบัติงานจริง

6. เป้าหมายของโครงการ (ต่อ)

กิจกรรมที่ 2 กิจกรรมสัมมนาเชิงปฏิบัติการเรื่อง “การแลกเปลี่ยนเรียนรู้ด้านการเรียนการสอน”

1. จัดกระบวนการแลกเปลี่ยนเรียนรู้ (KM) เพื่อแลกเปลี่ยนประสบการณ์ในด้านการเรียนการสอน
2. รวบรวมความรู้ที่ได้ ที่เป็นแนวปฏิบัติที่ดีมาปรับใช้ในการปฏิบัติงานจริง

7. งบประมาณดำเนินการ งบประมาณดำเนินการทั้งสิ้นเป็นเงิน.....17,000.....บาท

กิจกรรมที่ 1 กิจกรรมสัมมนาเชิงปฏิบัติการเรื่อง “การแลกเปลี่ยนเรียนรู้ด้านงานวิจัย”

| แผ่นดิน (บาท) | รายได้ (บาท) | นอกงบประมาณ (บาท) |
|---------------|--------------|-------------------|
| 8,500         | -            | -                 |

แหล่งงบประมาณ

งบประมาณแผ่นดิน ประจำปี พ.ศ.2555 แผนงานขยายโอกาสและพัฒนาการศึกษา ผลผลิต :  
 ผู้สำเร็จการศึกษาด้านวิทยาศาสตร์สุขภาพ งานจัดการศึกษาสาขาทันตแพทยศาสตร์ คณะทันต  
 แพทยศาสตร์ สำนักงานเลขาธิการคณะทันตแพทยศาสตร์ กองทุนเพื่อการศึกษา งบเงินอุดหนุน  
 เงินอุดหนุนทั่วไป เงินอุดหนุนการศึกษาสำหรับนักศึกษาทันตแพทย์

รายละเอียดค่าใช้จ่าย

| รายละเอียด |          | แผ่นดิน             | รายได้   |
|------------|----------|---------------------|----------|
| 1          | ค่าอาหาร | 8,500               | -        |
| <b>รวม</b> |          | <b><u>8,500</u></b> | <b>=</b> |

กิจกรรมที่ 2 กิจกรรมสัมมนาเชิงปฏิบัติการเรื่อง “การแลกเปลี่ยนเรียนรู้ด้านการเรียนการสอน”

| แผ่นดิน (บาท) | รายได้ (บาท) | นอกงบประมาณ (บาท) |
|---------------|--------------|-------------------|
| 8,500         | -            | -                 |

แหล่งงบประมาณ

งบประมาณแผ่นดิน ประจำปี พ.ศ.2555 แผนงานขยายโอกาสและพัฒนาการศึกษา ผลผลิต :  
 ผู้สำเร็จการศึกษาด้านวิทยาศาสตร์สุขภาพ งานจัดการศึกษาสาขาทันตแพทยศาสตร์ คณะทันต  
 แพทยศาสตร์ สำนักงานเลขาธิการคณะทันตแพทยศาสตร์ กองทุนเพื่อการศึกษา งบเงินอุดหนุน  
 เงินอุดหนุนทั่วไป เงินอุดหนุนการศึกษาสำหรับนักศึกษาทันตแพทย์

รายละเอียดค่าใช้จ่าย

| รายละเอียด |          | แผ่นดิน             | รายได้   |
|------------|----------|---------------------|----------|
| 1          | ค่าอาหาร | 8,500               | -        |
| <b>รวม</b> |          | <b><u>8,500</u></b> | <b>=</b> |

8. ขั้นตอนและแผนการดำเนินงาน (PDCA)

กิจกรรมที่ 1 กิจกรรมสัมมนาเชิงปฏิบัติการเรื่อง “การแลกเปลี่ยนเรียนรู้ด้านงานวิจัย”

| รายการ  | ตค. | พย. | ธค. | มค. | กพ. | มีค. | เมย. | พค. | มิย. | กค. | สค. | กย. |
|---|-----|-----|-----|-----|-----|------|------|-----|------|-----|-----|-----|
| ขั้นวางแผนงาน (P)                               |     |     |     |     |     |      |      |     |      |     |     |     |
| 1. วางแผนการจัดโครงการ                          |     |     | ↔   | ↔   |     |      |      |     |      |     |     |     |
| 2. ประชุมเตรียมงาน                              |     |     |     | ↔   |     |      |      |     |      |     |     |     |
| ขั้นดำเนินการ (D)                               |     |     |     |     |     |      |      |     |      |     |     |     |
| 1. ติดต่อประสานงานกับหน่วยงานที่เกี่ยวข้อง      |     |     |     |     |     | ↔    |      |     |      |     |     |     |
| 2. ดำเนินโครงการ                                |     |     |     |     |     | ↔    |      |     |      |     |     |     |
| ขั้นสรุปและประเมินผล (C)                        |     |     |     |     |     |      |      |     |      |     |     |     |
| 1. วิเคราะห์ข้อมูลเพื่อประเมินผล                |     |     |     |     |     |      | ↔    |     |      |     |     |     |
| 2. จัดทำสรุปโครงการ                             |     |     |     |     |     |      | ↔    |     |      |     |     |     |
| ขั้นปรับปรุงตามผลการประเมิน (A)                 |     |     |     |     |     |      |      |     |      |     |     |     |
| 1. นำข้อเสนอแนะ เข้าที่ประชุมคณะทำงาน           |     |     |     |     |     |      |      | ↔   |      |     |     |     |
| 2. เพิ่มข้อปรับปรุงในแผนปฏิบัติการปีงบประมาณ 55 |     |     |     |     |     |      |      |     | ↔    |     |     |     |

กิจกรรมที่ 2 กิจกรรมสัมมนาเชิงปฏิบัติการเรื่อง “การแลกเปลี่ยนเรียนรู้ด้านการเรียนการสอน”

| รายการ  | ตค. | พย. | ธค. | มค. | กพ. | มีค. | เมย. | พค. | มิย. | กค. | สค. | กย. |
|---|-----|-----|-----|-----|-----|------|------|-----|------|-----|-----|-----|
| ขั้นวางแผนงาน (P)                               |     |     |     |     |     |      |      |     |      |     |     |     |
| 1. วางแผนการจัดโครงการ                          |     |     | ↔   | ↔   |     |      |      |     |      |     |     |     |
| 2. ประชุมเตรียมงาน                              |     |     |     | ↔   |     |      |      |     |      |     |     |     |
| ขั้นดำเนินการ (D)                               |     |     |     |     |     |      |      |     |      |     |     |     |
| 1. ติดต่อประสานงานกับหน่วยงานที่เกี่ยวข้อง      |     |     |     |     |     | ↔    |      |     |      |     |     |     |
| 2. ดำเนินโครงการ                                |     |     |     |     |     | ↔    |      |     |      |     |     |     |
| ขั้นสรุปและประเมินผล (C)                        |     |     |     |     |     |      |      |     |      |     |     |     |
| 1. วิเคราะห์ข้อมูลเพื่อประเมินผล                |     |     |     |     |     |      | ↔    |     |      |     |     |     |
| 2. จัดทำสรุปโครงการ                             |     |     |     |     |     |      | ↔    |     |      |     |     |     |
| ขั้นปรับปรุงตามผลการประเมิน (A)                 |     |     |     |     |     |      |      |     |      |     |     |     |
| 1. นำข้อเสนอแนะ เข้าที่ประชุมคณะทำงาน           |     |     |     |     |     |      |      | ↔   |      |     |     |     |
| 2. เพิ่มข้อปรับปรุงในแผนปฏิบัติการปีงบประมาณ 55 |     |     |     |     |     |      |      |     | ↔    |     |     |     |

9. วัน เวลาและสถานที่ในการดำเนินการ

กิจกรรมที่ 1 กิจกรรมสัมมนาเชิงปฏิบัติการเรื่อง “การแลกเปลี่ยนเรียนรู้ด้านงานวิจัย”

- 1) วัน เวลา ในการจัดกิจกรรม: เดือนกุมภาพันธ์ 2555
- 2) สถานที่จัดกิจกรรม : อาคารบริหาร คณะทันตแพทยศาสตร์ มหาวิทยาลัยนเรศวร

กิจกรรมที่ 2 กิจกรรมสัมมนาเชิงปฏิบัติการเรื่อง “การแลกเปลี่ยนเรียนรู้ด้านการเรียนการสอน”

- 1) วัน เวลา ในการจัดกิจกรรม: เดือนกุมภาพันธ์ 2555
- 2) สถานที่จัดกิจกรรม : อาคารบริหาร คณะทันตแพทยศาสตร์ มหาวิทยาลัยนเรศวร

10. ผลที่คาดว่าจะได้รับ

กิจกรรมที่ 1 กิจกรรมสัมมนาเชิงปฏิบัติการเรื่อง “การแลกเปลี่ยนเรียนรู้ด้านงานวิจัย”

- 10.1 ได้องค์ความรู้ด้านงานวิจัยที่เป็นประโยชน์ และสามารถนำไปประยุกต์ใช้ได้อย่างมีประสิทธิภาพ

กิจกรรมที่ 2 กิจกรรมสัมมนาเชิงปฏิบัติการเรื่อง “การแลกเปลี่ยนเรียนรู้ด้านการเรียนการสอน”

- 10.1 ได้องค์ความรู้ด้านการเรียนการสอนที่เป็นประโยชน์ และสามารถนำไปประยุกต์ใช้ได้อย่างมีประสิทธิภาพ

11. ตัวชี้วัดความสำเร็จโครงการ (KPI)

- ใช้สำหรับทุกกิจกรรม

| ปริมาณ                                | คุณภาพ  | เวลา                                | ต้นทุน   |
|---------------------------------------|---|-------------------------------------|--|
| ผู้เข้าร่วมโครงการอย่างน้อย ร้อยละ 80 | ผู้เข้าร่วมกิจกรรมมีความพึงพอใจในระดับดี/ดีองค์ความรู้ด้านงานวิจัยและด้านการเรียนการสอนอย่างน้อย 1 เรื่อง | ดำเนินการเสร็จสิ้นภายในเวลาที่กำหนด | ใช้งบประมาณในการดำเนินโครงการไม่เกินงบประมาณที่กำหนด |

12. การติดตามและประเมินผลโครงการ

กิจกรรมที่ 1 กิจกรรมสัมมนาเชิงปฏิบัติการเรื่อง “การแลกเปลี่ยนเรียนรู้ด้านงานวิจัย”

- 12.1 ดำเนินการโดยรวบรวมข้อมูลจากแบบสอบถามหลังเสร็จสิ้น

กิจกรรมที่ 2 กิจกรรมสัมมนาเชิงปฏิบัติการเรื่อง “การแลกเปลี่ยนเรียนรู้ด้านการเรียนการสอน”

- 12.1 ดำเนินการโดยรวบรวมข้อมูลจากแบบสอบถามหลังเสร็จสิ้น

13. ปัญหา/อุปสรรคที่พบจากการจัดโครงการปีที่ผ่านมา และข้อมูลจากผลประเมินโครงการปีที่แล้ว

- 13.1 จัดโครงการใกล้สิ้นสุดปีการศึกษา

14. แนวทางแก้ไข และ/หรือ ป้องกันปัญหา/อุปสรรค ที่อาจเกิดขึ้นในปี

- 14.1 กำหนดวันจัดโครงการในต้นปีพ.ศ.



15. ปัจจัยเสี่ยงที่อาจทำให้ไม่เป็นไปตามแผนปฏิบัติการ

15.1 ด้านบุคคลากร : ไม่มี

15.2 ด้านงบประมาณ : ไม่มี

15.3 ด้านอื่นๆ : ไม่มี

16. วิธีแก้ไขปัจจัยเสี่ยงที่อาจทำให้ไม่เป็นไปตามแผนปฏิบัติการ

16.1 ด้านบุคคลากร : ไม่มี

16.2 ด้านงบประมาณ : ไม่มี

16.3 ด้านอื่นๆ : ไม่มี

โครงการ / กิจกรรมของแผนปฏิบัติการ ประจำปี 2555

คณะทันตแพทยศาสตร์ มหาวิทยาลัยนเรศวร

1. รหัสโครงการ ทพ. 0605/55

ชื่อโครงการ โครงการอบรมเชิงปฏิบัติการเรื่อง "การบริหารความเสี่ยง"

2. ความสอดคล้องกับ

- พันธกิจ  การผลิตบัณฑิต  การวิจัย  
 การบริการวิชาการแก่สังคม  การทำนุบำรุงศิลปวัฒนธรรม

- ประเด็นยุทธศาสตร์อธิการบดี

- การวิจัย (กลยุทธ์ที่.....มาตรการ.....)  
 การผลิตบัณฑิต (กลยุทธ์ที่.....มาตรการ.....)  
 ศิษย์เก่า (กลยุทธ์ที่.....มาตรการ.....)  
 การบริหารจัดการ (กลยุทธ์ที่ 4.2 มาตรการ 4.2.4)

- แผนยุทธศาสตร์คณะทันตแพทยศาสตร์ เป้าประสงค์ที่ 7 กลยุทธ์ที่ 1,2

- การประกันคุณภาพการศึกษา องค์กรประกอบที่ 7 ตัวบ่งชี้ที่ 7.4

3. ผู้รับผิดชอบ

3.1 หน่วยงานที่รับผิดชอบ คณะกรรมการบริหารความเสี่ยง คณะทันตแพทยศาสตร์ มหาวิทยาลัยนเรศวร

3.2 ผู้รับผิดชอบ รองคณบดีฝ่ายวางแผนพัฒนาและประกันคุณภาพการศึกษา

3.3 ผู้ประสานงาน นางสาวพัสดราภรณ์ คำโอด

นายพรชาย วงศ์กระจ่าง

นางสาวธิดารัตน์ สุขตระกูล

4. หลักการและเหตุผล

คณะทันตแพทยศาสตร์ มหาวิทยาลัยนเรศวร มีหน้าที่หลักในการจัดการเรียนการสอน การวิจัย บริการวิชาการ และทำนุบำรุงศิลปวัฒนธรรม ในอันที่จะเป็นประโยชน์กับชุมชนและสังคมในระดับต่างๆ ตามพันธกิจ และภารกิจภายใต้นโยบายของมหาวิทยาลัยนเรศวร การบริหารความเสี่ยงเป็นอีกนโยบายที่สำคัญของมหาวิทยาลัย เพื่อให้เกิดการบริหารและควบคุมปัจจัย กิจกรรม และกระบวนการดำเนินงานที่อาจเป็นมูลเหตุของความเสียหาย ทั้งในรูปของตัวเงิน หรือไม่ใช่ตัวเงิน เช่น ชื่อเสียงและการฟ้องร้องจากการไม่ปฏิบัติตามกฎหมาย ระเบียบ ข้อบังคับ ประสิทธิภาพ ประสิทธิผล หรือความคุ้มค่าเพื่อให้ระดับความเสี่ยง และขนาดของความเสียหายที่จะเกิดขึ้นในอนาคตอยู่ในระดับที่ยอมรับและควบคุมได้ โดยคำนึงถึงการเรียนรู้วิธีการป้องกันจากการคาดการณ์ปัญหาล่วงหน้าและโอกาสใน

4. หลักการและเหตุผล (ต่อ)

การเกิดเพื่อป้องกันหรือบรรเทาความรุนแรงของปัญหา รวมทั้งการมีแผนสำรองต่อภาวะฉุกเฉิน เพื่อให้มั่นใจว่าระบบงานต่างๆ ของคณะฯ มีความพร้อมใช้งาน มีการปรับปรุงระบบอย่างต่อเนื่อง และทันต่อการเปลี่ยนแปลงเพื่อให้เกิดความสอดคล้องกับเป้าหมายของมหาวิทยาลัยและตามยุทธศาสตร์การบริหารความเสี่ยง ดังนั้น จึงจำเป็นต้องอย่างยิ่งที่คณะฯ จะต้องจัดอบรมให้ความรู้เรื่องระบบการบริหารความเสี่ยง ขึ้นเพื่อใช้ในการควบคุมความเสี่ยงต่างๆ ที่อาจจะเกิดขึ้นและนำมาซึ่งความเสียหายทั้งต่อคณะฯ และมหาวิทยาลัยฯ ในอนาคต

5. วัตถุประสงค์

- 5.1 เพื่อจัดอบรมการบริหารความเสี่ยงของคณะฯ การบริหารและจัดการแก่บุคลากรภายในคณะฯ
- 5.2 เพื่อระดมความคิดเห็นถึงปัจจัย ระดับ และวิธีการบริหารความเสี่ยงของคณะฯ
- 5.3 เพื่อจัดทำแผนงานการบริหารความเสี่ยงของคณะฯ การบริหารและจัดการประจำปีงบประมาณ 2555
- 5.4 เพื่อให้คณะฯ มีผลการดำเนินงานบรรลุเป้าหมายตามยุทธศาสตร์ที่วางไว้

6. เป้าหมายของโครงการ

6.1 เป้าหมายการดำเนินงาน

จำนวนผู้เข้าร่วมโครงการจำนวนทั้งสิ้น.....60.....คน ประกอบด้วย

นิสิต จำนวน.....-.....คน

อาจารย์/บุคลากร จำนวน.....60.....คน

อื่นๆ..... จำนวน.....-.....คน

6.2 กิจกรรม/เนื้อหาที่จะดำเนินการ

- 1. วิทยากรบรรยายความรู้ เกี่ยวกับระบบการบริหารความเสี่ยง
- 2. ซักถาม และแลกเปลี่ยนเรียนรู้ ความคิดเห็น ระหว่างผู้เข้าร่วมโครงการกับวิทยากร

7. งบประมาณดำเนินการ งบประมาณดำเนินการทั้งสิ้นเป็นเงิน.....13,800.....บาท

| แผ่นดิน (บาท) | รายได้ (บาท) | นอกงบประมาณ (บาท) |
|---------------|--------------|-------------------|
| 13,800        | -            | -                 |

แหล่งงบประมาณ

งบประมาณแผ่นดิน ประจำปี พ.ศ.2555 แผนงานขยายโอกาสและพัฒนาการศึกษา ผลผลิต : ผู้สำเร็จการศึกษาด้านวิทยาศาสตร์สุขภาพ งานจัดการศึกษาสาขาทันตแพทยศาสตร์ คณะทันตแพทยศาสตร์ สำนักงานเลขานุการคณะทันตแพทยศาสตร์ กองทุนเพื่อการศึกษา งบเงินอุดหนุน เงินอุดหนุนทั่วไป เงินอุดหนุนการศึกษาสำหรับนักศึกษาทันตแพทย์

7. งบประมาณดำเนินการ (ต่อ)

รายละเอียดค่าใช้จ่าย

| รายละเอียด |                  | แผ่นดิน       | รายได้ |
|------------|------------------|---------------|--------|
| 1          | ค่าตอบแทนวิทยากร | 3,600         | -      |
| 2          | ค่าอาหาร         | 10,200        | -      |
| รวม        |                  | <u>13,800</u> | =      |

8. ขั้นตอนและแผนการดำเนินงาน (PDCA)

| รายการ  | ตค. | พย. | ธค. | มค. | กพ. | มีค. | เมย. | พค. | มิย. | กค. | สค. | กย. |
|---|-----|-----|-----|-----|-----|------|------|-----|------|-----|-----|-----|
| ขั้นวางแผนงาน (P)                               |     |     |     |     |     |      |      |     |      |     |     |     |
| 1. วางแผนการจัดโครงการ                          | ←→  |     |     |     |     |      |      |     |      |     |     |     |
| 2. ประชุมเตรียมงาน                              |     | ←→  |     |     |     |      |      |     |      |     |     |     |
| ขั้นดำเนินการ (D)                               |     |     |     |     |     |      |      |     |      |     |     |     |
| 1. ติดต่อประสานงานกับหน่วยงานที่เกี่ยวข้อง      |     |     | ←→  |     |     |      |      |     |      |     |     |     |
| 2. ดำเนินโครงการ                                |     |     | ←→  |     |     |      |      |     |      |     |     |     |
| ขั้นสรุปและประเมินผล (C)                        |     |     |     |     |     |      |      |     |      |     |     |     |
| 1. วิเคราะห์ข้อมูลเพื่อประเมินผล                |     |     |     | ←→  |     |      |      |     |      |     |     |     |
| 2. จัดทำสรุปโครงการ                             |     |     |     | ←→  |     |      |      |     |      |     |     |     |
| ขั้นปรับปรุงตามผลการประเมิน (A)                 |     |     |     |     |     |      |      |     |      |     |     |     |
| 1. นำข้อเสนอแนะ เข้าที่ประชุมคณะกรรมการ         |     |     |     |     | ←→  |      |      |     |      |     |     |     |
| 2. เพิ่มข้อปรับปรุงในแผนปฏิบัติการปีงบประมาณ 55 |     |     |     |     |     | ←→   |      |     |      |     |     |     |

9. วัน เวลาและสถานที่ในการดำเนินการ

9.1 วัน เวลา ในการจัดกิจกรรม: เดือนธันวาคม 2554

9.2 สถานที่จัดกิจกรรม : อาคารบริหาร คณะทันตแพทยศาสตร์ มหาวิทยาลัยนเรศวร

10. ผลที่คาดว่าจะได้รับ

10.1 ทำให้คณะฯ มีแผนบริหารความเสี่ยงที่มีคุณภาพและเป็นไปในทิศทางเดียวกัน

10.2 ทำให้การดำเนินงานของคณะฯ เป็นไปตามระดับความเสี่ยงที่ยอมรับได้และทำให้ทราบว่าการดำเนินงานภายใต้ความเสี่ยงการบริหารความเสี่ยงช่วยให้ผู้บริหารสามารถเลือกทิศทางหรือการเคลื่อนไหวทางกลยุทธ์ที่สอดคล้องกับระดับความเสี่ยงอันเป็นที่ยอมรับได้

11. ตัวชี้วัดความสำเร็จโครงการ (KPI)

| ปริมาณ                                    | คุณภาพ   | เวลา                                    | ต้นทุน   |
|---|--|---|--|
| ผู้เข้าร่วมโครงการ<br>อย่างน้อย ร้อยละ 80 | ผู้เข้าร่วมกิจกรรมมีความพึง<br>พอใจในระดับดี/ได้แผนการ<br>บริหารความเสี่ยงของคณะ | ดำเนินการเสร็จสิ้นภายในเวลาที่<br>กำหนด | ใช้งบประมาณในการดำเนิน<br>โครงการไม่เกินงบประมาณที่<br>กำหนด |

12. การติดตามและประเมินผลโครงการ

12.1 ดำเนินการโดยรวบรวมข้อมูลจากแบบสอบถามหลังเสร็จสิ้น

13. ปัญหา/อุปสรรคที่พบจากการจัดโครงการปีที่ผ่านมา และข้อมูลจากผลประเมินโครงการปีที่แล้ว

ไม่มี

14. แนวทางแก้ไข และ/หรือ ป้องกันปัญหา/อุปสรรค ที่อาจเกิดขึ้นในปี

ไม่มี

15. ปัจจัยเสี่ยงที่อาจทำให้ไม่เป็นไปตามแผนปฏิบัติการ

15.1 ด้านบุคคลากร : ไม่มี

15.2 ด้านงบประมาณ : ไม่มี

15.3 ด้านอื่นๆ : ไม่มี

16. วิธีแก้ไขปัจจัยเสี่ยงที่อาจทำให้ไม่เป็นไปตามแผนปฏิบัติการ

16.1 ด้านบุคคลากร : ไม่มี

16.2 ด้านงบประมาณ : ไม่มี

16.3 ด้านอื่นๆ : ไม่มี

## โครงการ / กิจกรรมของแผนปฏิบัติการ ประจำปี 2555

### คณะทันตแพทยศาสตร์ มหาวิทยาลัยนเรศวร

- รหัสโครงการ ทพ. 0606/55  
ชื่อโครงการ โครงการอบรมเชิงปฏิบัติการ เรื่อง Big Cleaning Day
- ความสอดคล้องกับ
  - พันธกิจ  การผลิตบัณฑิต  การวิจัย  
 การบริการวิชาการแก่สังคม  การทำนุบำรุงศิลปวัฒนธรรม
  - ประเด็นยุทธศาสตร์อธิการบดี
    - การวิจัย (กลยุทธ์ที่.....มาตรการ.....แผนการดำเนินงาน.....)
    - การผลิตบัณฑิต (กลยุทธ์ที่.....2.....มาตรการ.....แผนการดำเนินงาน.....)
    - ศิษย์เก่า (กลยุทธ์ที่.....มาตรการ.....แผนการดำเนินงาน.....)
    - การบริหารจัดการ (กลยุทธ์ที่.....4.....มาตรการ.....4.1.....แผนการดำเนินงาน.....4.1.6....)
  - แผนยุทธศาสตร์คณะทันตแพทยศาสตร์ เป้าประสงค์ที่ 6 กลยุทธ์ที่ 6.1
  - การประกันคุณภาพการศึกษา องค์กรประกอบที่ 3 9 ตัวบ่งชี้ที่ 3.2 9.1

### 3. ผู้รับผิดชอบ

- 3.1 หน่วยงานที่รับผิดชอบ คณะกรรมการกิจกรรม 5 ส
- 3.2 ผู้รับผิดชอบ อ.ทญ.ฉัตรชญาธิ์ พึ่งผูก
- 3.3 ผู้ประสานงาน นางเจนตา บัวเทศ

### 4. หลักการและเหตุผล

กิจกรรม ๕ ส เป็นกิจกรรมที่ช่วยส่งเสริมการทำงานร่วมกันของบุคลากรทุกหน่วยในคณะฯ ทำให้บุคลากรมีแนวคิดในการปรับปรุงแก้ไขการทำงาน สถานที่ทำงานมีความเป็นระเบียบเรียบร้อย บุคลากรมีจิตสำนึก ทัศนคติ และมีระเบียบวินัยมากขึ้น โดยกิจกรรมทำความสะอาดใหญ่ หรือ “Big Cleaning Day” เป็นกิจกรรมย่อยประเภทหนึ่งของกิจกรรม ๕ ส ที่ช่วยขจัดความสูญเปล่า ทั้งในด้านวัสดุอุปกรณ์ ช่วยลดขั้นตอนการทำงานให้รวดเร็วขึ้น ดังนั้นคณะทันตแพทยศาสตร์เล็งเห็นความสำคัญของกิจกรรมดังกล่าว จึงจัดให้มีการดำเนินโครงการอบรมเชิงปฏิบัติการ เรื่อง Big Cleaning Day ขึ้น โดยจัดให้มีการอบรมให้ความรู้ และ แบ่งพื้นที่รับผิดชอบให้แก่อาจารย์ บุคลากร และนิสิตทันตแพทย์เพื่อฝึกปฏิบัติการให้เข้าใจมากยิ่งขึ้น ช่วยให้ผู้เข้าร่วมโครงการสามารถนำความรู้ไปปฏิบัติได้จริงในการทำงาน มีแนวคิด ในการกำหนดและปรับปรุงมาตรฐานการทำงาน เพื่อให้องค์กรมีการปรับปรุงอย่างต่อเนื่อง

5. วัตถุประสงค์

5.1 เพื่อให้มีความรู้ความเข้าใจเกี่ยวกับหลักการ เทคนิคการดำเนินงานและความสำคัญของการทำความสะอาดใหญ่ (Big Cleaning Day)

5.2 เพื่อให้ผู้เข้าร่วมโครงการมีส่วนร่วมในการฝึกปฏิบัติการ Big Cleaning Day

6. เป้าหมายของโครงการ

6.1 เป้าหมายการดำเนินงาน

จำนวนผู้เข้าร่วมโครงการจำนวนทั้งสิ้น.....240.....คน ประกอบด้วย

นิสิตทันตแพทย์ชั้นปีที่ 5 จำนวน 80 คน

นิสิตทันตแพทย์ชั้นปีที่ 6 จำนวน 60 คน

อาจารย์/บุคลากร จำนวน 100 คน

6.2 กิจกรรม/เนื้อหาที่จะดำเนินการ

6.2.1 อาจารย์ เจ้าหน้าที่ และนิสิตร่วมกันทำความสะอาดพื้นที่รับผิดชอบ

7. งบประมาณดำเนินการ งบประมาณดำเนินการทั้งสิ้นเป็นเงิน.....43,400.....บาท

| แผ่นดิน (บาท) | รายได้ (บาท) | นอกงบประมาณ (บาท) |
|---------------|--------------|-------------------|
| 13,000        | 30,400       | -                 |

แหล่งงบประมาณ

งบประมาณแผ่นดิน ประจำปี พ.ศ.2555 แผนงานขยายโอกาสและพัฒนาการศึกษา ผลผลิต :

ผู้สำเร็จการศึกษาด้านวิทยาศาสตร์สุขภาพ งานจัดการศึกษาสาขาทันตแพทยศาสตร์ คณะทันตแพทยศาสตร์ สำนักงานเลขาธิการคณะทันตแพทยศาสตร์ กองทุนเพื่อการศึกษา งบเงินอุดหนุนเงินอุดหนุนทั่วไป เงินอุดหนุนการศึกษาสำหรับนักศึกษาทันตแพทย์

เงินงบประมาณรายได้ ประจำปี พ.ศ.2555 กองทุนเพื่อการศึกษา แผนงานจัดการศึกษา

อุดมศึกษา งานสนับสนุนการจัดการศึกษา สำนักงานเลขาธิการคณะ เงินอุดหนุน

เงินอุดหนุนทั่วไป โครงการสนับสนุนด้านการบริหารจัดการองค์กร

รายละเอียดค่าใช้จ่าย

| รายละเอียด |                     | แผ่นดิน       | รายได้        |
|------------|---------------------|---------------|---------------|
| 1          | ค่าอาหารกลางวัน     | -             | 21,200        |
| 2          | ค่าอาหารว่าง        | -             | 9,200         |
| 3          | วัสดุสำนักงาน       | 1,000         |               |
| 4          | วัสดุงานบ้านงานครัว | 12,000        |               |
| 5          | วัสดุคอมพิวเตอร์    | 1,000         |               |
| <b>รวม</b> |                     | <b>13,000</b> | <b>30,400</b> |

8. ขั้นตอนและแผนการดำเนินงาน (PDCA)

| รายการ                          | ตค. | พย. | ธค. | มค. | กพ. | มีค. | เมย. | พค. | มิย. | กค. | สค. | กย. |
|---------------------------------|-----|-----|-----|-----|-----|------|------|-----|------|-----|-----|-----|
| ขั้นวางแผนงาน (P)               |     |     |     |     |     |      |      |     |      |     |     |     |
| 1. ประชุมคณะกรรมการกิจกรรม 5 ส  |     |     |     |     | ↔   |      |      |     |      |     |     |     |
| ขั้นดำเนินการ (D)               |     |     |     |     |     |      |      |     |      |     |     |     |
| 1. ขออนุมัติโครงการ             |     |     |     |     |     | ↔    |      |     |      |     |     |     |
| 2. ประชาสัมพันธ์โครงการ         |     |     |     |     |     | ↔    |      |     |      |     |     |     |
| 3. ดำเนินโครงการ                |     |     |     |     |     |      |      | ↔   |      |     |     |     |
| ขั้นสรุปและประเมินผล (C)        |     |     |     |     |     |      |      |     |      |     |     |     |
| 1. สรุปและประเมินผลโครงการ      |     |     |     |     |     |      |      | ↔   |      |     |     |     |
| ขั้นปรับปรุงตามผลการประเมิน (A) |     |     |     |     |     |      |      |     |      |     |     |     |
| 1. ประชุมคณะกรรมการกิจกรรม 5 ส  |     |     |     |     |     |      |      |     | ↔    |     |     |     |

9. วัน เวลาและสถานที่ในการดำเนินการ

9.1 วัน เวลา ในการจัดกิจกรรม: เดือน พฤษภาคม 2555

9.2 สถานที่จัดกิจกรรม : คณะทันตแพทยศาสตร์ มหาวิทยาลัยนเรศวร

10. ผลที่คาดว่าจะได้รับ

10.1 บุคลากรมีความสามัคคีร่วมมือกันในการทำงาน

10.2 สถานที่ทำงาน มีความเป็นระเบียบเรียบร้อย สะอาด บรรยากาศน่าทำงาน

10.3 อาจารย์ เจ้าหน้าที่ นิสิตได้เรียนรู้การลดการใช้พลังงาน และรู้จักการคัดแยกวัสดุที่ไม่ได้ใช้งาน  
ออกจากพื้นที่โดยใช้หลักกิจกรรม 5 ส

11. ตัวชี้วัดความสำเร็จโครงการ (KPI)

| ปริมาณ   | คุณภาพ                                   | เวลา                                    | ต้นทุน   |
|--|--|---|--|
| มีผู้เข้าร่วมโครงการอย่างน้อยร้อยละ 80 ของเป้าหมายที่ระบุในโครงการ | ผู้เข้าร่วมโครงการมีความพึงพอใจในระดับดี | ดำเนินโครงการเสร็จสิ้นภายในเวลาที่กำหนด | ใช้งบประมาณในการดำเนินโครงการไม่เกินที่แผนกำหนดไว้ |



12. การติดตามและประเมินผลโครงการ (โปรดระบุให้ชัดเจน)

12.1 ดำเนินการโดยรวบรวมข้อมูลจากแบบสอบถามหลังเสร็จสิ้นโครงการ ซึ่งผู้เข้าร่วมโครงการเป็นผู้ตอบแบบสอบถาม

13. ปัญหา/อุปสรรคที่พบจากการจัดโครงการปีที่ผ่านมา และข้อมูลจากผลประเมินโครงการปีที่แล้ว

13.1 มีนิสิตบางส่วนติดเรียนบางวิชา

14. แนวทางแก้ไข และ/หรือ ป้องกันปัญหา/อุปสรรค ที่อาจเกิดขึ้นในปี

14.1 จัดกิจกรรมช่วงปิดภาคเรียน และแจ้งฝ่ายวิชาการเพื่องดการเรียนให้นิสิตได้เข้าร่วมกิจกรรม

15. ปัจจัยเสี่ยงที่อาจทำให้ไม่เป็นไปตามแผนปฏิบัติการ

15.1 ด้านบุคลากร : ไม่มี

15.2 ด้านงบประมาณ : ไม่มี

15.3 ด้านอื่นๆ : ไม่มี

16. วิธีแก้ไขปัจจัยเสี่ยงที่อาจทำให้ไม่เป็นไปตามแผนปฏิบัติการ

16.1 ด้านบุคลากร : ไม่มี

16.2 ด้านงบประมาณ : ไม่มี

16.3 ด้านอื่นๆ : ไม่มี

โครงการ / กิจกรรมของแผนปฏิบัติการ ประจำปี 2555

คณะทันตแพทยศาสตร์ มหาวิทยาลัยนเรศวร

1. รหัสโครงการ ทพ. 0607/55

ชื่อโครงการ โครงการพัฒนาระบบสารสนเทศและฐานข้อมูลเพื่อการตัดสินใจ

กิจกรรมที่ 1 กิจกรรมสำรวจหัวข้อความต้องการระบบสารสนเทศ

กิจกรรมที่ 2 กิจกรรมพัฒนาระบบ Requirement ภาควิชาทันตกรรมวินิจฉัย

กิจกรรมที่ 3 กิจกรรมพัฒนาระบบ Requirement ภาควิชาศัลยศาสตร์ช่องปาก

กิจกรรมที่ 4 กิจกรรมพัฒนาระบบฐานข้อมูลวิจัยของนิสิตคณะทันตแพทย์

กิจกรรมที่ 5 กิจกรรมพัฒนาระบบประเมินผู้บริหาร และหน่วยงานออนไลน์

กิจกรรมที่ 6 กิจกรรมพัฒนาระบบข้อมูลสารเคมีเพื่อการตัดสินใจ

กิจกรรมที่ 7 กิจกรรมปรับปรุงระบบจัดเก็บข้อมูลวิเคราะห์ผลชิ้นเนื้อ

กิจกรรมที่ 8 กิจกรรมรณรงค์ประชาสัมพันธ์การใช้งานระบบสารสนเทศ

กิจกรรมที่ 9 กิจกรรมสัมมนาเชิงปฏิบัติการเพื่อชี้แจงและทำความเข้าใจระบบฐานข้อมูลเพื่อการตัดสินใจ

กิจกรรมที่ 10 กิจกรรมสัมมนาเชิงปฏิบัติการเพื่อจัดทำแผนการปฏิบัติงานและแผนพัฒนาบุคลากรด้านเทคโนโลยีสารสนเทศ

2. ความสอดคล้องกับ

- พันธกิจ  การผลิตบัณฑิต  การวิจัย  
 การบริการวิชาการแก่สังคม  การทำนุบำรุงศิลปวัฒนธรรม

- ประเด็นยุทธศาสตร์อธิการบดี

- การวิจัย (กลยุทธ์ที่ 1.1 มาตรการ 1.1.3)  
 การผลิตบัณฑิต (กลยุทธ์ที่ 2.1 มาตรการ 2.1.4)  
 ศิษย์เก่า (กลยุทธ์ที่.....มาตรการ.....)  
 การบริหารจัดการ (กลยุทธ์ที่ 4.1 มาตรการ 4.1.1)

(กลยุทธ์ที่ 4.2 มาตรการ 4.2.1, 4.2.2, 4.2.3)

- แผนยุทธศาสตร์คณะทันตแพทยศาสตร์ เป้าประสงค์ที่ 4 กลยุทธ์ที่ 3 กลยุทธ์ที่ 4 และกลยุทธ์ที่ 5  
เป้าประสงค์ที่ 6 กลยุทธ์ที่ 1  
เป้าประสงค์ที่ 7 กลยุทธ์ที่ 2

- การประกันคุณภาพการศึกษา องค์กรประกอบที่ 2 ตัวบ่งชี้ที่ 2.4  
องค์กรประกอบที่ 4 ตัวบ่งชี้ที่ 4.1  
ตัวบ่งชี้ที่ 4.2



## 6. เป้าหมายของโครงการ

### 6.1 เป้าหมายการดำเนินงาน

กิจกรรมที่ 1 กิจกรรมสำรวจหัวข้อความต้องการระบบสารสนเทศ

จำนวนผู้เข้าร่วมโครงการจำนวนทั้งสิ้น 140 คน ประกอบด้วย

อาจารย์/บุคลากร จำนวน 140 คน

กิจกรรมที่ 2 กิจกรรมพัฒนาระบบ Requirement ภาควิชาทันตกรรมวินิจฉัย

จำนวนผู้เข้าร่วมโครงการจำนวนทั้งสิ้น 5 คน ประกอบด้วย

อาจารย์/บุคลากร จำนวน 5 คน

กิจกรรมที่ 3 กิจกรรมพัฒนาระบบ Requirement ภาควิชาศัลยศาสตร์ช่องปาก

จำนวนผู้เข้าร่วมโครงการจำนวนทั้งสิ้น 5 คน ประกอบด้วย

อาจารย์/บุคลากร จำนวน 5 คน

กิจกรรมที่ 4 กิจกรรมพัฒนาระบบฐานข้อมูลวิจัยของนิสิตคณะทันตแพทย์

จำนวนผู้เข้าร่วมโครงการจำนวนทั้งสิ้น 6 คน ประกอบด้วย

อาจารย์/บุคลากร จำนวน 6 คน

กิจกรรมที่ 5 กิจกรรมพัฒนาระบบประเมินผู้บริหาร และหน่วยงานออนไลน์

จำนวนผู้เข้าร่วมโครงการจำนวนทั้งสิ้น 140 คน ประกอบด้วย

อาจารย์/บุคลากร จำนวน 140 คน

กิจกรรมที่ 6 กิจกรรมพัฒนาระบบข้อมูลสารเคมีเพื่อการตัดสินใจ

จำนวนผู้เข้าร่วมโครงการจำนวนทั้งสิ้น 7 คน ประกอบด้วย

อาจารย์/บุคลากร จำนวน 7 คน

กิจกรรมที่ 7 กิจกรรมปรับปรุงระบบจัดเก็บข้อมูลวิเคราะห์ผลชิ้นเนื้อ

จำนวนผู้เข้าร่วมโครงการจำนวนทั้งสิ้น 7 คน ประกอบด้วย

อาจารย์/บุคลากร จำนวน 7 คน

กิจกรรมที่ 8 กิจกรรมรณรงค์ประชาสัมพันธ์การใช้งานระบบสารสนเทศ

จำนวนผู้เข้าร่วมโครงการจำนวนทั้งสิ้น 140 คน ประกอบด้วย

อาจารย์/บุคลากร จำนวน 140 คน

กิจกรรมที่ 9 กิจกรรมสัมมนาเชิงปฏิบัติการเพื่อชี้แจงและทำความเข้าใจระบบฐานข้อมูลเพื่อการตัดสินใจ

จำนวนผู้เข้าร่วมโครงการจำนวนทั้งสิ้น 30 คน ประกอบด้วย

อาจารย์/บุคลากร จำนวน 30 คน

กิจกรรมที่ 10 กิจกรรมสัมมนาเชิงปฏิบัติการเพื่อจัดทำแผนการปฏิบัติงานและแผนพัฒนาบุคลากร

ด้านเทคโนโลยีสารสนเทศ

อาจารย์/บุคลากร จำนวน 30 คน

6.2 กิจกรรม/เนื้อหาที่จะดำเนินการ

กิจกรรมที่ 1 กิจกรรมสำรวจหัวข้อความต้องการระบบสารสนเทศ

6.2.1 สำรวจความต้องการระบบสารสนเทศเพื่อใช้ในการตัดสินใจของผู้บริหาร

6.2.2 วิเคราะห์ผลจากแบบสำรวจเพื่อจัดทำระบบฐานข้อมูลเพื่อการตัดสินใจของผู้บริหารในปีงบประมาณต่อไป

กิจกรรมที่ 2 กิจกรรมพัฒนาระบบ Requirement ภาควิชาทันตกรรมวินิจฉัย

6.2.1 พัฒนาระบบ Requirement ภาควิชาทันตกรรมวินิจฉัย

กิจกรรมที่ 3 กิจกรรมพัฒนาระบบ Requirement ภาควิชาศัลยศาสตร์ช่องปาก

6.2.1 พัฒนาระบบ Requirement ภาควิชาศัลยศาสตร์ช่องปาก

กิจกรรมที่ 4 กิจกรรมพัฒนาระบบฐานข้อมูลวิจัยของนิสิตคณะทันตแพทย์

6.2.1 พัฒนาระบบฐานข้อมูลวิจัยของนิสิตคณะทันตแพทย์

กิจกรรมที่ 5 กิจกรรมพัฒนาระบบประเมินผู้บริหาร และหน่วยงานออนไลน์

6.2.1 พัฒนาระบบประเมินผู้บริหาร และหน่วยงานออนไลน์

กิจกรรมที่ 6 กิจกรรมพัฒนาระบบข้อมูลสารเคมีเพื่อการตัดสินใจ

6.2.1 พัฒนาระบบข้อมูลสารเคมีเพื่อการตัดสินใจ

กิจกรรมที่ 7 กิจกรรมปรับปรุงระบบจัดเก็บข้อมูลวิเคราะห์ผลชิ้นเนื้อ

6.2.1 ปรับปรุงระบบจัดเก็บข้อมูลวิเคราะห์ผลชิ้นเนื้อ

กิจกรรมที่ 8 กิจกรรมรณรงค์ประชาสัมพันธ์การใช้งานระบบสารสนเทศ

6.2.1 รณรงค์ประชาสัมพันธ์การใช้งานระบบสารสนเทศที่มี ของคณะฯ

6.2.2 ประเมินผลก่อนและหลังการรณรงค์ประชาสัมพันธ์

กิจกรรมที่ 9 กิจกรรมสัมมนาเชิงปฏิบัติการเพื่อชี้แจงและทำความเข้าใจระบบฐานข้อมูลเพื่อการตัดสินใจ

6.2.1 อบรมเชิงปฏิบัติการ การใช้งานระบบสารสนเทศและฐานข้อมูลเพื่อการตัดสินใจที่พัฒนาขึ้น

กิจกรรมที่ 10 กิจกรรมสัมมนาเชิงปฏิบัติการเพื่อจัดทำแผนการปฏิบัติงานและแผนพัฒนาบุคลากรด้านเทคโนโลยีสารสนเทศ

6.2.1 จัดทำแผนการปฏิบัติงานของบุคลากรด้านเทคโนโลยีสารสนเทศ

6.2.2 จัดทำแผนการพัฒนาศักยภาพของบุคลากรทางด้านเทคโนโลยีสารสนเทศ

7. งบประมาณดำเนินการ งบประมาณดำเนินการทั้งสิ้นเป็นเงิน.....10,200.....บาท

กิจกรรมที่ 9 กิจกรรมสัมนาเชิงปฏิบัติการเพื่อชี้แจงและทำความเข้าใจระบบฐานข้อมูลเพื่อการตัดสินใจ

| แผ่นดิน (บาท) | รายได้ (บาท) | นอกงบประมาณ (บาท) |
|---------------|--------------|-------------------|
| 5,100         | -            | -                 |

แหล่งงบประมาณ

งบประมาณแผ่นดิน ประจำปี พ.ศ.2555 แผนงานขยายโอกาสและพัฒนาศึกษา ผลผลิต :  
 ผู้สำเร็จการศึกษาด้านวิทยาศาสตร์สุขภาพ งานจัดการศึกษาสาขาทันตแพทยศาสตร์ คณะทันต  
 แพทยศาสตร์ สำนักงานเลขาธิการคณะทันตแพทยศาสตร์ กองทุนเพื่อการศึกษา งบเงินอุดหนุน  
 เงินอุดหนุนทั่วไป เงินอุดหนุนการศึกษาสำหรับนักศึกษาทันตแพทย์

รายละเอียดค่าใช้จ่าย

| รายละเอียด |  | แผ่นดิน      | รายได้     |
|------------|--|--------------|------------|
| 1          | ค่าอาหารกลางวัน (120 บาท x 30 คน x 1 มื้อ)           | 3,600        | -          |
| 2          | ค่าอาหารว่างและเครื่องดื่ม (25 บาท x 30 คน x 2 มื้อ) | 1,500        | -          |
| <b>รวม</b> |  | <b>5,100</b> | <b>---</b> |

กิจกรรมที่ 10 กิจกรรมสัมนาเชิงปฏิบัติการเพื่อจัดทำแผนการปฏิบัติงานและแผนพัฒนาบุคลากรด้านเทคโนโลยีสารสนเทศ

| แผ่นดิน (บาท) | รายได้ (บาท) | นอกงบประมาณ (บาท) |
|---------------|--------------|-------------------|
| 5,100         | -            | -                 |

แหล่งงบประมาณ

งบประมาณแผ่นดิน ประจำปี พ.ศ.2 5 5 5 แผนงานขยายโอกาสและพัฒนาศึกษา  
 ผลผลิต : ผู้สำเร็จการศึกษาด้านวิทยาศาสตร์สุขภาพ งานจัดการศึกษาสาขาทันต  
 แพทยศาสตร์ คณะทันตแพทยศาสตร์ สำนักงานเลขาธิการคณะทันตแพทยศาสตร์ กองทุน  
 เพื่อการศึกษา งบเงินอุดหนุน เงินอุดหนุนทั่วไป เงินอุดหนุนการศึกษาสำหรับนักศึกษาทันต  
 แพทย์

รายละเอียดค่าใช้จ่าย

| รายละเอียด |  | แผ่นดิน      | รายได้     |
|------------|--|--------------|------------|
| 1          | ค่าอาหารกลางวัน (120 บาท x 30 คน x 2 มื้อ)           | 3,600        | -          |
| 2          | ค่าอาหารว่างและเครื่องดื่ม (25 บาท x 30 คน x 4 มื้อ) | 1,500        | -          |
| <b>รวม</b> |  | <b>5,100</b> | <b>---</b> |

8. ขั้นตอนและแผนการดำเนินงาน (PDCA)

กิจกรรมที่ 1 กิจกรรมสำรวจหัวข้อความต้องการระบบสารสนเทศ

| รายการ                                  | ตค. | พย. | ธค. | มค. | กพ. | มีค. | เมย. | พค. | มิย. | กค. | สค. | กย. |
|---|-----|-----|-----|-----|-----|------|------|-----|------|-----|-----|-----|
| ขั้นวางแผนงาน (P)                       |     |     |     |     |     |      |      |     |      |     |     |     |
| 1. ประชุมคณะกรรมการ                     | ↔   |     |     |     |     |      |      |     |      |     |     |     |
| ขั้นดำเนินการ (D)                       |     |     |     |     |     |      |      |     |      |     |     |     |
| 1. ขออนุมัติโครงการ                     |     | ↔   |     |     |     |      |      |     |      |     |     |     |
| 2. ดำเนินการสำรวจ                       |     | ↔   | ↔   |     |     |      |      |     |      |     |     |     |
| 3. รวบรวมข้อมูลที่ได้จากการสำรวจ        |     |     | ↔   | ↔   |     |      |      |     |      |     |     |     |
| 4. วิเคราะห์ข้อมูลเพื่อนำเสนอคณะกรรมการ |     |     |     |     | ↔   |      |      |     |      |     |     |     |
| 5. ประชุมคณะกรรมการสรุปผล               |     |     |     |     |     | ↔    |      |     |      |     |     |     |
| ขั้นสรุปและประเมินผล (C)                |     |     |     |     |     |      |      |     |      |     |     |     |
| 1. สรุปและประเมินผล                     |     |     |     |     |     |      |      | ↔   |      |     |     |     |
| ขั้นปรับปรุงตามผลการประเมิน (A)         |     |     |     |     |     |      |      |     |      |     |     |     |
| 1. ประชุมคณะกรรมการ                     |     |     |     |     |     |      |      |     | ↔    |     |     |     |

กิจกรรมที่ 2 กิจกรรมพัฒนาระบบ Requirement ภาควิชาทันตกรรมวินิจฉัย

| รายการ                          | ตค. | พย. | ธค. | มค. | กพ. | มีค. | เมย. | พค. | มิย. | กค. | สค. | กย. |
|---------------------------------|-----|-----|-----|-----|-----|------|------|-----|------|-----|-----|-----|
| ขั้นวางแผนงาน (P)               |     |     |     |     |     |      |      |     |      |     |     |     |
| 1. ประชุมคณะกรรมการ             | ↔   |     |     |     |     |      |      |     |      |     |     |     |
| ขั้นดำเนินการ (D)               |     |     |     |     |     |      |      |     |      |     |     |     |
| 1. ขออนุมัติโครงการ             |     | ↔   |     |     |     |      |      |     |      |     |     |     |
| 2. ศึกษาระบบ                    |     |     | ↔   | ↔   |     |      |      |     |      |     |     |     |
| 3. วิเคราะห์และออกแบบระบบ       |     |     | ↔   | ↔   |     |      |      |     |      |     |     |     |
| 4. พัฒนาระบบ                    |     |     |     | ↔   | ↔   | ↔    |      |     |      |     |     |     |
| 5. ทดสอบและปรับแก้ระบบ          |     |     |     |     |     |      |      | ↔   | ↔    |     |     |     |
| ขั้นสรุปและประเมินผล (C)        |     |     |     |     |     |      |      |     |      |     |     |     |
| 1. สรุปและประเมินผล             |     |     |     |     |     |      |      |     | ↔    |     |     |     |
| ขั้นปรับปรุงตามผลการประเมิน (A) |     |     |     |     |     |      |      |     |      |     |     |     |
| 1. ประชุมคณะกรรมการ             |     |     |     |     |     |      |      |     | ↔    |     |     |     |

8. ขั้นตอนและแผนการดำเนินงาน (PDCA) (ต่อ)

กิจกรรมที่ 3 กิจกรรมพัฒนาระบบ Requirement ภาควิชาศัลยศาสตร์ช่องปาก

| รายการ                          | ตค. | พย. | ธค. | มค. | กพ. | มีค. | เมย. | พค. | มิย. | กค. | สค. | กย. |
|---------------------------------|-----|-----|-----|-----|-----|------|------|-----|------|-----|-----|-----|
| ขั้นวางแผนงาน (P)               |     |     |     |     |     |      |      |     |      |     |     |     |
| 1. ประชุมคณะกรรมการ             | ↔   |     |     |     |     |      |      |     |      |     |     |     |
| ขั้นดำเนินการ (D)               |     |     |     |     |     |      |      |     |      |     |     |     |
| 1. ขออนุมัติโครงการ             |     | ↔   |     |     |     |      |      |     |      |     |     |     |
| 2. ศึกษาระบบ                    |     |     | ↔   | ↔   |     |      |      |     |      |     |     |     |
| 3. วิเคราะห์และออกแบบระบบ       |     |     | ↔   | ↔   |     |      |      |     |      |     |     |     |
| 4. พัฒนาระบบ                    |     |     |     |     | ↔   |      |      |     |      |     |     |     |
| 5. ทดสอบและปรับแก้ระบบ          |     |     |     |     |     |      |      | ↔   | ↔    |     |     |     |
| ขั้นสรุปและประเมินผล (C)        |     |     |     |     |     |      |      |     |      |     |     |     |
| 1. สรุปและประเมินผล             |     |     |     |     |     |      |      |     | ↔    |     |     |     |
| ขั้นปรับปรุงตามผลการประเมิน (A) |     |     |     |     |     |      |      |     |      |     |     |     |
| 1. ประชุมคณะกรรมการ             |     |     |     |     |     |      |      |     | ↔    |     |     |     |

กิจกรรมที่ 4 กิจกรรมพัฒนาระบบฐานข้อมูลวิจัยของนิสิตคณะทันตแพทย์

| รายการ                          | ตค. | พย. | ธค. | มค. | กพ. | มีค. | เมย. | พค. | มิย. | กค. | สค. | กย. |
|---------------------------------|-----|-----|-----|-----|-----|------|------|-----|------|-----|-----|-----|
| ขั้นวางแผนงาน (P)               |     |     |     |     |     |      |      |     |      |     |     |     |
| 1. ประชุมคณะกรรมการ             | ↔   |     |     |     |     |      |      |     |      |     |     |     |
| ขั้นดำเนินการ (D)               |     |     |     |     |     |      |      |     |      |     |     |     |
| 1. ขออนุมัติโครงการ             |     | ↔   |     |     |     |      |      |     |      |     |     |     |
| 2. ศึกษาระบบ                    |     |     | ↔   | ↔   |     |      |      |     |      |     |     |     |
| 3. วิเคราะห์และออกแบบระบบ       |     |     | ↔   | ↔   |     |      |      |     |      |     |     |     |
| 4. พัฒนาระบบ                    |     |     |     |     | ↔   |      |      |     |      |     |     |     |
| 5. ทดสอบและปรับแก้ระบบ          |     |     |     |     |     |      |      | ↔   | ↔    |     |     |     |
| ขั้นสรุปและประเมินผล (C)        |     |     |     |     |     |      |      |     |      |     |     |     |
| 1. สรุปและประเมินผล             |     |     |     |     |     |      |      |     | ↔    |     |     |     |
| ขั้นปรับปรุงตามผลการประเมิน (A) |     |     |     |     |     |      |      |     |      |     |     |     |
| 1. ประชุมคณะกรรมการ             |     |     |     |     |     |      |      |     | ↔    |     |     |     |



8. ขั้นตอนและแผนการดำเนินงาน (PDCA) (ต่อ)

กิจกรรมที่ 5 กิจกรรมพัฒนาระบบประเมินผู้บริหาร และหน่วยงานออนไลน์

| รายการ                          | ตค. | พย. | ธค. | มค. | กพ. | มีค. | เมย. | พค. | มิย. | กค. | สค. | กย. |
|---------------------------------|-----|-----|-----|-----|-----|------|------|-----|------|-----|-----|-----|
| ขั้นวางแผนงาน (P)               |     |     |     |     |     |      |      |     |      |     |     |     |
| 1. ประชุมคณะกรรมการ             | ↔   |     |     |     |     |      |      |     |      |     |     |     |
| ขั้นดำเนินการ (D)               |     |     |     |     |     |      |      |     |      |     |     |     |
| 1. ขออนุมัติโครงการ             |     | ↔   |     |     |     |      |      |     |      |     |     |     |
| 2. ศึกษาระบบ                    |     |     | ↔   | ↔   |     |      |      |     |      |     |     |     |
| 3. วิเคราะห์และออกแบบระบบ       |     |     | ↔   | ↔   |     |      |      |     |      |     |     |     |
| 4. พัฒนาระบบ                    |     |     |     |     | ↔   |      |      |     |      |     |     |     |
| 5. ทดสอบและปรับแก้ระบบ          |     |     |     |     |     |      |      | ↔   | ↔    |     |     |     |
| ขั้นสรุปและประเมินผล (C)        |     |     |     |     |     |      |      |     |      |     |     |     |
| 1. สรุปและประเมินผล             |     |     |     |     |     |      |      |     | ↔    |     |     |     |
| ขั้นปรับปรุงตามผลการประเมิน (A) |     |     |     |     |     |      |      |     |      |     |     |     |
| 1. ประชุมคณะกรรมการ             |     |     |     |     |     |      |      |     | ↔    |     |     |     |

กิจกรรมที่ 6 กิจกรรมพัฒนาระบบข้อมูลสารเคมีเพื่อการตัดสินใจ

| รายการ                          | ตค. | พย. | ธค. | มค. | กพ. | มีค. | เมย. | พค. | มิย. | กค. | สค. | กย. |
|---------------------------------|-----|-----|-----|-----|-----|------|------|-----|------|-----|-----|-----|
| ขั้นวางแผนงาน (P)               |     |     |     |     |     |      |      |     |      |     |     |     |
| 1. ประชุมคณะกรรมการ             | ↔   |     |     |     |     |      |      |     |      |     |     |     |
| ขั้นดำเนินการ (D)               |     |     |     |     |     |      |      |     |      |     |     |     |
| 1. ขออนุมัติโครงการ             |     | ↔   |     |     |     |      |      |     |      |     |     |     |
| 2. ศึกษาระบบ                    |     |     | ↔   | ↔   |     |      |      |     |      |     |     |     |
| 3. วิเคราะห์และออกแบบระบบ       |     |     | ↔   | ↔   |     |      |      |     |      |     |     |     |
| 4. พัฒนาระบบ                    |     |     |     |     | ↔   |      |      |     |      |     |     |     |
| 5. ทดสอบและปรับแก้ระบบ          |     |     |     |     |     |      |      | ↔   | ↔    |     |     |     |
| ขั้นสรุปและประเมินผล (C)        |     |     |     |     |     |      |      |     |      |     |     |     |
| 1. สรุปและประเมินผล             |     |     |     |     |     |      |      |     | ↔    |     |     |     |
| ขั้นปรับปรุงตามผลการประเมิน (A) |     |     |     |     |     |      |      |     |      |     |     |     |
| 1. ประชุมคณะกรรมการ             |     |     |     |     |     |      |      |     | ↔    |     |     |     |

8. ขั้นตอนและแผนการดำเนินงาน (PDCA) (ต่อ)

กิจกรรมที่ 7 กิจกรรมปรับปรุงระบบจัดเก็บข้อมูลวิเคราะห์ผลขึ้นเนื้อ

| รายการ                          | ตค. | พย. | ธค. | มค. | กพ. | มีค. | เมย. | พค. | มิย. | กค. | สค. | กย. |
|---------------------------------|-----|-----|-----|-----|-----|------|------|-----|------|-----|-----|-----|
| ขั้นวางแผนงาน (P)               |     |     |     |     |     |      |      |     |      |     |     |     |
| 1. ประชุมคณะกรรมการ             | ↔   |     |     |     |     |      |      |     |      |     |     |     |
| ขั้นดำเนินการ (D)               |     |     |     |     |     |      |      |     |      |     |     |     |
| 1. ขออนุมัติโครงการ             |     | ↔   |     |     |     |      |      |     |      |     |     |     |
| 2. ปรับปรุงระบบตามข้อเสนอแนะ    |     |     | ↔   | ↔   | ↔   | ↔    | ↔    |     |      |     |     |     |
| 3. พัฒนาระบบ                    |     |     | ↔   | ↔   | ↔   | ↔    | ↔    |     |      |     |     |     |
| 4. ทดสอบและปรับแก้ระบบ          |     |     |     |     |     |      |      | ↔   | ↔    |     |     |     |
| ขั้นสรุปและประเมินผล (C)        |     |     |     |     |     |      |      |     |      |     |     |     |
| 1. สรุปและประเมินผล             |     |     |     |     |     |      |      | ↔   | ↔    |     |     |     |
| ขั้นปรับปรุงตามผลการประเมิน (A) |     |     |     |     |     |      |      |     |      |     |     |     |
| 1. ประชุมคณะกรรมการ             |     |     |     |     |     |      |      |     | ↔    |     |     |     |

กิจกรรมที่ 8 กิจกรรมรณรงค์ประชาสัมพันธ์การใช้งานระบบสารสนเทศ

| รายการ                                      | ตค. | พย. | ธค. | มค. | กพ. | มีค. | เมย. | พค. | มิย. | กค. | สค. | กย. |
|---|-----|-----|-----|-----|-----|------|------|-----|------|-----|-----|-----|
| ขั้นวางแผนงาน (P)                           |     |     |     |     |     |      |      |     |      |     |     |     |
| 1. ประชุมคณะกรรมการ                         | ↔   |     |     |     |     |      |      |     |      |     |     |     |
| ขั้นดำเนินการ (D)                           |     |     |     |     |     |      |      |     |      |     |     |     |
| 1. ขออนุมัติโครงการ                         |     | ↔   |     |     |     |      |      |     |      |     |     |     |
| 2. ประชุมวางแผนทางการรณรงค์ประชาสัมพันธ์    |     |     | ↔   | ↔   |     |      |      |     |      |     |     |     |
| 3. จัดเก็บข้อมูลก่อนการรณรงค์ประชาสัมพันธ์  |     |     |     | ↔   | ↔   |      |      |     |      |     |     |     |
| 4. ดำเนินการรณรงค์ประชาสัมพันธ์ระบบสารสนเทศ |     |     |     |     | ↔   | ↔    | ↔    | ↔   | ↔    |     |     |     |
| 5. จัดเก็บข้อมูลหลังประชาสัมพันธ์           |     |     |     |     |     |      |      |     | ↔    | ↔   |     |     |
| ขั้นสรุปและประเมินผล (C)                    |     |     |     |     |     |      |      |     |      |     |     |     |
| 1. สรุปและประเมินผล                         |     |     |     |     |     |      |      |     | ↔    | ↔   |     |     |
| ขั้นปรับปรุงตามผลการประเมิน (A)             |     |     |     |     |     |      |      |     |      |     |     |     |
| 1. ประชุมคณะกรรมการ                         |     |     |     |     |     |      |      |     |      | ↔   |     |     |

8. ขั้นตอนและแผนการดำเนินงาน (PDCA) (ต่อ)

กิจกรรมที่ 9 กิจกรรมสัมมนาเชิงปฏิบัติการเพื่อชี้แจงและทำความเข้าใจระบบฐานข้อมูลเพื่อการตัดสินใจ

| รายการ                          | ตค. | พย. | ธค. | มค. | กพ. | มีค. | เมย. | พค. | มิย. | กค. | สค. | กย. |
|---------------------------------|-----|-----|-----|-----|-----|------|------|-----|------|-----|-----|-----|
| ขั้นวางแผนงาน (P)               |     |     |     |     |     |      |      |     |      |     |     |     |
| 1. ประชุมคณะกรรมการ             | ↔   |     |     |     |     |      |      |     |      |     |     |     |
| ขั้นดำเนินการ (D)               |     |     |     |     |     |      |      |     |      |     |     |     |
| 1. ขออนุมัติโครงการ             |     | ↔   |     |     |     |      |      |     |      |     |     |     |
| 2. ประชาสัมพันธ์โครงการ         |     |     |     |     |     | ↔    |      |     |      |     |     |     |
| 3. เตรียมสถานที่                |     |     |     |     |     |      | ↔    |     |      |     |     |     |
| 4. ดำเนินโครงการ                |     |     |     |     |     |      |      | ↔   |      |     |     |     |
| ขั้นสรุปและประเมินผล (C)        |     |     |     |     |     |      |      |     |      |     |     |     |
| 1. สรุปและประเมินผลโครงการ      |     |     |     |     |     |      |      |     | ↔    |     |     |     |
| ขั้นปรับปรุงตามผลการประเมิน (A) |     |     |     |     |     |      |      |     |      |     |     |     |
| 1. ประชุมคณะกรรมการ             |     |     |     |     |     |      |      |     | ↔    |     |     |     |

กิจกรรมที่ 10 กิจกรรมสัมมนาเชิงปฏิบัติการเพื่อจัดทำแผนการปฏิบัติงานและแผนพัฒนาบุคลากรด้านเทคโนโลยีสารสนเทศ

| รายการ                               | ตค. | พย. | ธค. | มค. | กพ. | มีค. | เมย. | พค. | มิย. | กค. | สค. | กย. |
|--------------------------------------|-----|-----|-----|-----|-----|------|------|-----|------|-----|-----|-----|
| ขั้นวางแผนงาน (P)                    |     |     |     |     |     |      |      |     |      |     |     |     |
| 1. ประชุมคณะกรรมการ                  | ↔   |     |     |     |     |      |      |     |      |     |     |     |
| ขั้นดำเนินการ (D)                    |     |     |     |     |     |      |      |     |      |     |     |     |
| 1. ขออนุมัติโครงการ                  |     | ↔   |     |     |     |      |      |     |      |     |     |     |
| 2. วิเคราะห์และจัดทำแผนการปฏิบัติงาน |     |     |     | ↔   | ↔   |      |      |     |      |     |     |     |
| ขั้นสรุปและประเมินผล (C)             |     |     |     |     |     |      |      |     |      |     |     |     |
| 1. สรุปและประเมินผลโครงการ           |     |     |     |     |     | ↔    | ↔    |     |      |     |     |     |
| ขั้นปรับปรุงตามผลการประเมิน (A)      |     |     |     |     |     |      |      |     |      |     |     |     |
| 1. ประชุมคณะกรรมการ                  |     |     |     |     |     |      |      |     | ↔    | ↔   | ↔   | ↔   |

9. วัน เวลาและสถานที่ในการดำเนินการ

กิจกรรมที่ 1 กิจกรรมสำรวจหัวข้อความต้องการระบบสารสนเทศ

9.2 สถานที่จัดกิจกรรม : คณะทันตแพทยศาสตร์ มหาวิทยาลัยนเรศวร

กิจกรรมที่ 2 กิจกรรมพัฒนาระบบ Requirement ภาควิชาทันตกรรมวินิจฉัย

9.1 วัน เวลา ในการจัดกิจกรรม : ตุลาคม 2554 - มิถุนายน 2555

9.2 สถานที่จัดกิจกรรม : คณะทันตแพทยศาสตร์ มหาวิทยาลัยนเรศวร

9. วัน เวลาและสถานที่ในการดำเนินการ (ต่อ)

กิจกรรมที่ 3 กิจกรรมพัฒนาระบบ Requirement ภาควิชาศัลยศาสตร์ช่องปาก

9.1 วัน เวลา ในการจัดกิจกรรม : ตุลาคม 2554 - มิถุนายน 2555

9.2 สถานที่จัดกิจกรรม : คณะทันตแพทยศาสตร์ มหาวิทยาลัยนเรศวร

กิจกรรมที่ 4 กิจกรรมพัฒนาระบบฐานข้อมูลวิจัยของนิสิตคณะทันตแพทย์

9.1 วัน เวลา ในการจัดกิจกรรม : ตุลาคม 2554 - มิถุนายน 2555

9.2 สถานที่จัดกิจกรรม : คณะทันตแพทยศาสตร์ มหาวิทยาลัยนเรศวร

กิจกรรมที่ 5 กิจกรรมพัฒนาระบบประเมินผู้บริหาร และหน่วยงานออนไลน์

9.1 วัน เวลา ในการจัดกิจกรรม : ตุลาคม 2554 - มิถุนายน 2555

9.2 สถานที่จัดกิจกรรม : คณะทันตแพทยศาสตร์ มหาวิทยาลัยนเรศวร

กิจกรรมที่ 6 กิจกรรมพัฒนาระบบข้อมูลสารเคมีเพื่อการตัดสินใจ

9.1 วัน เวลา ในการจัดกิจกรรม : ตุลาคม 2554 - มิถุนายน 2555

9.2 สถานที่จัดกิจกรรม : คณะทันตแพทยศาสตร์ มหาวิทยาลัยนเรศวร

กิจกรรมที่ 7 กิจกรรมปรับปรุงระบบจัดเก็บข้อมูลวิเคราะห์ผลชิ้นเนื้อ

9.1 วัน เวลา ในการจัดกิจกรรม : ตุลาคม 2554 - มิถุนายน 2555

9.2 สถานที่จัดกิจกรรม : คณะทันตแพทยศาสตร์ มหาวิทยาลัยนเรศวร

กิจกรรมที่ 8 กิจกรรมรณรงค์ประชาสัมพันธ์การใช้งานระบบสารสนเทศ

9.1 วัน เวลา ในการจัดกิจกรรม : ตุลาคม 2554 - กรกฎาคม 2555

9.2 สถานที่จัดกิจกรรม : คณะทันตแพทยศาสตร์ มหาวิทยาลัยนเรศวร

กิจกรรมที่ 9 กิจกรรมสัมมนาเชิงปฏิบัติการเพื่อชี้แจงและทำความเข้าใจระบบฐานข้อมูลเพื่อการตัดสินใจ

9.1 วัน เวลา ในการจัดกิจกรรม : ตุลาคม 2554 - มิถุนายน 2555

9.2 สถานที่จัดกิจกรรม : คณะทันตแพทยศาสตร์ มหาวิทยาลัยนเรศวร

กิจกรรมที่ 10 กิจกรรมสัมมนาเชิงปฏิบัติการเพื่อจัดทำแผนการปฏิบัติงานและแผนพัฒนาบุคลากรด้านเทคโนโลยีสารสนเทศ

9.1 วัน เวลา ในการจัดกิจกรรม : กุมภาพันธ์ ถึง มีนาคม 2555

9.2 สถานที่จัดกิจกรรม : คณะทันตแพทยศาสตร์ มหาวิทยาลัยนเรศวร

10. ผลที่คาดว่าจะได้รับ

กิจกรรมที่ 1 กิจกรรมสำรวจหัวข้อความต้องการระบบสารสนเทศ

10.1 หัวข้อระบบสารสนเทศที่ต้องพัฒนา ซึ่งได้จากการวิเคราะห์แบบสำรวจ

กิจกรรมที่ 2 กิจกรรมพัฒนาระบบ Requirement ภาควิชาทันตกรรมวินิจฉัย

10.1 ได้ระบบ Requirement ของภาควิชาทันตกรรมวินิจฉัย

กิจกรรมที่ 3 กิจกรรมพัฒนาระบบ Requirement ภาควิชาศัลยศาสตร์ช่องปาก

10.1 ได้ระบบ Requirement ของภาควิชาศัลยศาสตร์ช่องปาก

10. ผลที่คาดว่าจะได้รับ (ต่อ)

กิจกรรมที่ 4 กิจกรรมพัฒนาระบบฐานข้อมูลวิจัยของนิสิตคณะทันตแพทย์

10.1 ได้ระบบฐานข้อมูลวิจัยของนิสิตคณะทันตแพทยศาสตร์

กิจกรรมที่ 5 กิจกรรมพัฒนาระบบประเมินผู้บริหาร และหน่วยงานออนไลน์

10.1 ได้ระบบประเมินผู้บริหาร และหน่วยงานออนไลน์

กิจกรรมที่ 6 กิจกรรมพัฒนาระบบข้อมูลสารเคมีเพื่อการตัดสินใจ

10.1 ได้ระบบฐานข้อมูลสารเคมี เพื่อการตัดสินใจ

กิจกรรมที่ 7 กิจกรรมปรับปรุงระบบจัดเก็บข้อมูลวิเคราะห์ชิ้นเนื้อ

10.1 มีการปรับปรุงระบบจัดเก็บข้อมูลวิเคราะห์ชิ้นเนื้อเยื่อ

กิจกรรมที่ 8 กิจกรรมรณรงค์ประชาสัมพันธ์การใช้งานระบบสารสนเทศ

10.1 มีการใช้งานระบบสารสนเทศของคณะฯ มากขึ้น

กิจกรรมที่ 9 กิจกรรมสัมมนาเชิงปฏิบัติการเพื่อชี้แจงและทำความเข้าใจระบบฐานข้อมูลเพื่อการตัดสินใจ

10.1 หลังจากอบรมผู้ใช้งานมีความเข้าใจการทำงานของระบบ และสามารถใช้งานได้ถูกต้อง

กิจกรรมที่ 10 กิจกรรมสัมมนาเชิงปฏิบัติการเพื่อจัดทำแผนการปฏิบัติงานและแผนพัฒนาบุคลากรด้านเทคโนโลยีสารสนเทศ

10.1 แผนการปฏิบัติงานของหน่วยงาน

10.2 แผนพัฒนาบุคลากร

10.3 บุคลากรมีองค์ความรู้และศักยภาพในการปฏิบัติงานเพิ่มมากขึ้น

11. ตัวชี้วัดความสำเร็จโครงการ (KPI)

กิจกรรมที่ 1 กิจกรรมสำรวจหัวข้อความต้องการระบบสารสนเทศ

| ปริมาณ   | คุณภาพ                                   | เวลา                                    | ต้นทุน   |
|--|--|---|--|
| ได้หัวข้อระบบที่ต้องพัฒนาในปีต่อไปอย่างน้อย 1 ระบบ | ผู้เข้าร่วมกิจกรรมมีความพึงพอใจในระดับดี | ดำเนินโครงการเสร็จสิ้นภายในเวลาที่กำหนด | ใช้งบประมาณในการดำเนินโครงการไม่เกินที่แผนกำหนดไว้ |

กิจกรรมที่ 2 กิจกรรมพัฒนาระบบ Requirement ภาควิชาทันตกรรมวินิจฉัย

| ปริมาณ | คุณภาพ | เวลา | ต้นทุน |
|--------|--------|------|--------|
|--------|--------|------|--------|

|                    |                                     |   |  |
|--------------------|-------------------------------------|---|--|
| พัฒนาระบบเสร็จสิ้น | ผู้ใช้งานระบบมีความพึงพอใจในระดับดี | ดำเนินโครงการเสร็จสิ้นภายในเวลาที่กำหนด | ใช้งบประมาณในการดำเนินโครงการไม่เกินที่แผนกำหนดไว้ |
|--------------------|-------------------------------------|---|--|

11. ตัวชี้วัดความสำเร็จโครงการ (KPI) (ต่อ)

กิจกรรมที่ 3 กิจกรรมพัฒนาระบบ Requirement ภาควิชาศัลยศาสตร์ช่องปาก

| ปริมาณ             | คุณภาพ                              | เวลา                                    | ต้นทุน   |
|--------------------|-------------------------------------|---|--|
| พัฒนาระบบเสร็จสิ้น | ผู้ใช้งานระบบมีความพึงพอใจในระดับดี | ดำเนินโครงการเสร็จสิ้นภายในเวลาที่กำหนด | ใช้งบประมาณในการดำเนินโครงการไม่เกินที่แผนกำหนดไว้ |

กิจกรรมที่ 4 กิจกรรมพัฒนาระบบฐานข้อมูลวิจัยของนิสิตคณะทันตแพทย์

| ปริมาณ             | คุณภาพ                              | เวลา                                    | ต้นทุน   |
|--------------------|-------------------------------------|---|--|
| พัฒนาระบบเสร็จสิ้น | ผู้ใช้งานระบบมีความพึงพอใจในระดับดี | ดำเนินโครงการเสร็จสิ้นภายในเวลาที่กำหนด | ใช้งบประมาณในการดำเนินโครงการไม่เกินที่แผนกำหนดไว้ |

กิจกรรมที่ 5 กิจกรรมพัฒนาระบบประเมินผู้บริหาร และหน่วยงานออนไลน์

| ปริมาณ             | คุณภาพ                              | เวลา                                    | ต้นทุน   |
|--------------------|-------------------------------------|---|--|
| พัฒนาระบบเสร็จสิ้น | ผู้ใช้งานระบบมีความพึงพอใจในระดับดี | ดำเนินโครงการเสร็จสิ้นภายในเวลาที่กำหนด | ใช้งบประมาณในการดำเนินโครงการไม่เกินที่แผนกำหนดไว้ |

กิจกรรมที่ 6 กิจกรรมพัฒนาระบบข้อมูลสารเคมีเพื่อการตัดสินใจ

| ปริมาณ             | คุณภาพ                              | เวลา                                    | ต้นทุน   |
|--------------------|-------------------------------------|---|--|
| พัฒนาระบบเสร็จสิ้น | ผู้ใช้งานระบบมีความพึงพอใจในระดับดี | ดำเนินโครงการเสร็จสิ้นภายในเวลาที่กำหนด | ใช้งบประมาณในการดำเนินโครงการไม่เกินที่แผนกำหนดไว้ |

กิจกรรมที่ 7 กิจกรรมปรับปรุงระบบจัดเก็บข้อมูลวิเคราะห์ผลชิ้นเนื้อ

| ปริมาณ | คุณภาพ | เวลา | ต้นทุน |
|--------|--------|------|--------|
|        |        |      |        |

|                    |  |   |  |
|--------------------|--|---|--|
| พัฒนาระบบเสร็จสิ้น | ผู้เข้าร่วมกิจกรรมมีความพึงพอใจในระดับดี | ดำเนินโครงการเสร็จสิ้นภายในเวลาที่กำหนด | ใช้งบประมาณในการดำเนินโครงการไม่เกินที่แผนกำหนดไว้ |
|--------------------|--|---|--|

11. ตัวชี้วัดความสำเร็จโครงการ (KPI) (ต่อ)

กิจกรรมที่ 8 กิจกรรมรณรงค์ประชาสัมพันธ์การใช้งานระบบสารสนเทศ

| ปริมาณ                              | คุณภาพ                                   | เวลา                                    | ต้นทุน   |
|-------------------------------------|--|---|--|
| ผู้ใช้งานระบบสารสนเทศมีจำนวนมากขึ้น | ผู้เข้าร่วมกิจกรรมมีความพึงพอใจในระดับดี | ดำเนินโครงการเสร็จสิ้นภายในเวลาที่กำหนด | ใช้งบประมาณในการดำเนินโครงการไม่เกินที่แผนกำหนดไว้ |

กิจกรรมที่ 9 กิจกรรมสัมมนาเชิงปฏิบัติการเพื่อชี้แจงและทำความเข้าใจระบบฐานข้อมูลเพื่อการตัดสินใจ

| ปริมาณ   | คุณภาพ                                   | เวลา                                    | ต้นทุน   |
|--|--|---|--|
| มีผู้เข้าร่วมโครงการอย่างน้อยร้อยละ 80 ของเป้าหมายที่ระบุในโครงการ | ผู้เข้าร่วมกิจกรรมมีความพึงพอใจในระดับดี | ดำเนินโครงการเสร็จสิ้นภายในเวลาที่กำหนด | ใช้งบประมาณในการดำเนินโครงการไม่เกินที่แผนกำหนดไว้ |

กิจกรรมที่ 10 กิจกรรมสัมมนาเชิงปฏิบัติการเพื่อจัดทำแผนการปฏิบัติงานและแผนพัฒนาบุคลากรด้านเทคโนโลยีสารสนเทศ

| ปริมาณ                               | คุณภาพ   | เวลา                                    | ต้นทุน   |
|--------------------------------------|--|---|--|
| มีแผนปฏิบัติงาน และมีแผนพัฒนาบุคลากร | ผู้เข้าร่วมกิจกรรมมีความพึงพอใจในระดับดี<br>บุคลากรมีศักยภาพเพิ่มมากขึ้น | ดำเนินโครงการเสร็จสิ้นภายในเวลาที่กำหนด | ใช้งบประมาณในการดำเนินโครงการไม่เกินที่แผนกำหนดไว้ |

12. การติดตามและประเมินผลโครงการ

กิจกรรมที่ 1 กิจกรรมสำรวจหัวข้อความต้องการระบบสารสนเทศ

12.1 ดำเนินการโดยใช้แบบสำรวจ ซึ่งผู้บริหารและเจ้าหน้าที่เป็นผู้ตอบแบบสำรวจ

12.2 มีผู้ตอบแบบสำรวจอย่างน้อยร้อยละ 80 ของเป้าหมายและได้หัวข้อระบบที่ต้องพัฒนาในปีต่อไปอย่างน้อย 1 ระบบ

12.1 ดำเนินการรวบรวมข้อมูลจากแบบสอบถามประเมินความพึงพอใจการใช้งานระบบโดยผู้ทดสอบหรือผู้ใช้งานระบบเป็นผู้ตอบแบบสอบถาม

กิจกรรมที่ 3 กิจกรรมพัฒนาระบบ Requirement ภาควิชาคัลยศาสตร์ช่องปาก

12.1 ดำเนินการรวบรวมข้อมูลจากแบบสอบถามประเมินความพึงพอใจการใช้งานระบบโดยผู้ทดสอบหรือผู้ใช้งานระบบเป็นผู้ตอบแบบสอบถาม

กิจกรรมที่ 4 กิจกรรมพัฒนาระบบฐานข้อมูลวิจัยของนิติคณะทันตแพทย์

12.1 ดำเนินการรวบรวมข้อมูลจากแบบสอบถามประเมินความพึงพอใจการใช้งานระบบโดยผู้ทดสอบหรือผู้ใช้งานระบบเป็นผู้ตอบแบบสอบถาม

12. การติดตามและประเมินผลโครงการ (ต่อ)

กิจกรรมที่ 5 กิจกรรมพัฒนาระบบประเมินผู้บริหาร และหน่วยงานออนไลน์

12.1 ดำเนินการรวบรวมข้อมูลจากแบบสอบถามประเมินความพึงพอใจการใช้งานระบบโดยผู้ทดสอบหรือผู้ใช้งานระบบเป็นผู้ตอบแบบสอบถาม

กิจกรรมที่ 6 กิจกรรมพัฒนาระบบข้อมูลสารเคมีเพื่อการตัดสินใจ

12.1 ดำเนินการรวบรวมข้อมูลจากแบบสอบถามประเมินความพึงพอใจการใช้งานระบบโดยผู้ทดสอบหรือผู้ใช้งานระบบเป็นผู้ตอบแบบสอบถาม

กิจกรรมที่ 7 กิจกรรมปรับปรุงระบบจัดเก็บข้อมูลวิเคราะห์ผลชิ้นเนื้อ

12.1 ดำเนินการรวบรวมข้อมูลจากแบบสอบถามประเมินความพึงพอใจการใช้งานระบบโดยผู้ทดสอบหรือผู้ใช้งานระบบเป็นผู้ตอบแบบสอบถาม

กิจกรรมที่ 8 กิจกรรมรณรงค์ประชาสัมพันธ์การใช้งานระบบสารสนเทศ

12.1 ดำเนินการรวบรวมข้อมูลจากการเข้าใช้งานในระบบต่างๆ ก่อนและหลังการประชาสัมพันธ์

กิจกรรมที่ 9 กิจกรรมสัมมนาเชิงปฏิบัติการเพื่อชี้แจงและทำความเข้าใจระบบฐานข้อมูลเพื่อการตัดสินใจ

12.1 ดำเนินการรวบรวมข้อมูลจากแบบสอบถามหลังเสร็จสิ้นโครงการอบรมเชิงปฏิบัติการ โดยผู้เข้าร่วมโครงการเป็นผู้ตอบแบบสอบถาม

กิจกรรมที่ 10 กิจกรรมสัมมนาเชิงปฏิบัติการเพื่อจัดทำแผนการปฏิบัติงานและแผนพัฒนาบุคลากรด้านเทคโนโลยีสารสนเทศ

12.1 ดำเนินการรวบรวมข้อมูลจากแบบสอบถามหลังเสร็จสิ้นโครงการอบรมเชิงปฏิบัติการ โดยผู้เข้าร่วมโครงการเป็นผู้ตอบแบบสอบถาม

13. ปัญหา/อุปสรรคที่พบจากการจัดโครงการปีที่ผ่านมา และข้อมูลจากผลประเมินโครงการปีที่แล้ว

13.1 ไม่มี

14. แนวทางแก้ไข และ/หรือ ป้องกันปัญหา/อุปสรรค ที่อาจเกิดขึ้นในปี

14.1 ดำเนินโครงการตามขั้นตอน และเวลาที่กำหนดไว้

14.2 เลือกรวันเวลาที่เหมาะสม เพื่อให้บุคลากรเข้าร่วมโครงการได้



15. ปัจจัยเสี่ยงที่อาจทำให้ไม่เป็นไปตามแผนปฏิบัติการ

- 15.1 ด้านบุคลากร : ผู้ร่วมโครงการ ติดภาระงานหลักไม่สามารถเข้าร่วมโครงการได้  
15.2 ด้านงบประมาณ : ไม่มี  
15.3 ด้านอื่นๆ : ไม่มี

16. วิธีแก้ไขปัจจัยเสี่ยงที่อาจทำให้ไม่เป็นไปตามแผนปฏิบัติการ

- 16.1 ด้านบุคลากร : ประชาสัมพันธ์และแจ้งหัวข้อที่จะจัดโครงการล่วงหน้าให้ผู้เข้าร่วมโครงการทราบ  
16.2 ด้านงบประมาณ : ไม่มี  
16.3 ด้านอื่นๆ : ไม่มี

## โครงการ / กิจกรรมของแผนปฏิบัติการ ประจำปี 2555

### คณะทันตแพทยศาสตร์ มหาวิทยาลัยนเรศวร

#### 1. รหัสโครงการ ทพ. 0701/55

ชื่อโครงการ โครงการอบรมเชิงปฏิบัติการ เรื่อง เทคนิคการวิจัยในห้องปฏิบัติการ 7

กิจกรรมที่ 1 plant-made biopharmaceutical proteins

กิจกรรมที่ 2 primary human oral epithelial cell culture

#### 2. ความสอดคล้องกับ

- พันธกิจ  การผลิตบัณฑิต  การวิจัย  
 การบริการวิชาการแก่สังคม  การทำนุบำรุงศิลปวัฒนธรรม

- ประเด็นยุทธศาสตร์อธิการบดี

การวิจัย (กลยุทธ์ที่ 1 มาตรการ 1.1 แผนการดำเนินงาน 1.1.2)

การผลิตบัณฑิต (กลยุทธ์ที่.....มาตรการ.....)

ศิษย์เก่า (กลยุทธ์ที่.....มาตรการ.....)

การบริหารจัดการ (กลยุทธ์ที่.....มาตรการ.....)

- แผนยุทธศาสตร์คณะทันตแพทยศาสตร์ เป้าประสงค์ที่ 7 กลยุทธ์ที่ 1

- การประกันคุณภาพการศึกษา องค์กรประกอบที่ 4 ตัวบ่งชี้ที่ 4.1 4.2

#### 3. ผู้รับผิดชอบ

3.1 หน่วยงานที่รับผิดชอบ สำนักงานเลขานุการคณะฯ งานนโยบายและแผน หน่วยวิจัย

3.2 ผู้รับผิดชอบ คณะกรรมการฝ่ายวิจัย

3.3 ผู้ประสานงาน นางสาวไพลิน พิชา

#### 4. หลักการและเหตุผล

ปัจจุบันความรู้เทคโนโลยีเกี่ยวกับงานวิจัยด้านวิทยาศาสตร์การแพทย์ของโลกได้ก้าวหน้าไปอย่างรวดเร็ว มีเทคนิคการวิจัยใหม่ๆ และการปรับปรุงเทคนิคที่มีอยู่เดิมให้มีประสิทธิภาพสูงขึ้น เพื่อนำไปสู่งานวิจัยที่มีคุณภาพตามยุคสมัยนั้น คณะทันตแพทยศาสตร์ ได้ตระหนักถึงความสำคัญนี้ จึงได้จัดการอบรมเชิงปฏิบัติการนี้ต่อเนื่องทุกปี เพื่อเป็นการพัฒนาทักษะและเทคนิคการวิจัยและตอบสนองต่อวัตถุประสงค์ดังกล่าว

#### 5. วัตถุประสงค์

- 5.1 เพื่อให้บุคลากรและนิสิตคณะทันตแพทยศาสตร์ได้รับความรู้ด้านเทคนิคการวิจัยอันทันสมัย
- 5.2 เพื่อสนับสนุนให้เกิดการใช้เครื่องมือวิจัยให้เกิดประโยชน์ คุ่มค่าและมีประสิทธิภาพสูงสุด
- 5.3 เพื่อเป็นการส่งเสริมและพัฒนาความรู้ด้านเทคนิคการวิจัยให้แก่บุคลากรและนิสิตคณะทันตแพทยศาสตร์

6. เป้าหมายของโครงการ

6.1 เป้าหมายการดำเนินงาน

กิจกรรมที่ 1 plant-made biopharmaceutical proteins

จำนวนผู้เข้าร่วมโครงการจำนวนทั้งสิ้น 120 คน ประกอบด้วย

นิสิต จำนวน 80 คน

อาจารย์/บุคลากร จำนวน 40 คน

กิจกรรมที่ 2 primary human oral epithelial cell culture

จำนวนผู้เข้าร่วมโครงการจำนวนทั้งสิ้น 120 คน ประกอบด้วย

นิสิต จำนวน 80 คน

อาจารย์/บุคลากร จำนวน 40 คน

6.2 กิจกรรม/เนื้อหาที่จะดำเนินการ

กิจกรรมที่ 1 plant-made biopharmaceutical proteins

6.2.1 การบรรยายและนำเสนอเกี่ยวกับหลักการความรู้เกี่ยวกับเทคนิค  
plant-made biopharmaceutical proteins

6.2.2 การสาธิต plant-made biopharmaceutical proteins

กิจกรรมที่ 2 primary human oral epithelial cell culture

6.2.1 การบรรยายและนำเสนอเกี่ยวกับหลักการความรู้เกี่ยวกับเทคนิค  
primary human oral epithelial cell culture

6.2.2 การสาธิต primary human oral epithelial cell culture

7. งบประมาณดำเนินการ งบประมาณดำเนินการทั้งสิ้นเป็นเงิน.....100,400.....บาท

กิจกรรมที่ 1 plant-made biopharmaceutical proteins

| แผ่นดิน (บาท) | รายได้ (บาท) | นอกงบประมาณ (บาท) |
|---------------|--------------|-------------------|
| 25,800        | 11,600       | -                 |

แหล่งงบประมาณ

งบประมาณแผ่นดิน ประจำปี พ.ศ.2555 แผนงานขยายโอกาสและพัฒนาการศึกษา ผลผลิต :

ผู้สำเร็จการศึกษาด้านวิทยาศาสตร์สุขภาพ งานจัดการศึกษาสาขาทันตแพทยศาสตร์ คณะทันต  
แพทยศาสตร์ สำนักงานเลขาธิการคณะทันตแพทยศาสตร์ กองทุนเพื่อการศึกษา งบเงินอุดหนุน  
เงินอุดหนุนทั่วไป เงินอุดหนุนการศึกษาสำหรับนักศึกษาทันตแพทย์

เงินงบประมาณรายได้ ประจำปี พ.ศ.2555 กองทุนเพื่อการศึกษา แผนงานจัดการศึกษา

อุดมศึกษา งานสนับสนุนการจัดการศึกษา สำนักงานเลขาธิการคณะ เงินอุดหนุน เงินอุดหนุน  
ทั่วไป โครงการสนับสนุนการพัฒนาศักยภาพบุคลากร

7. งบประมาณดำเนินการ (ต่อ)

รายละเอียดค่าใช้จ่าย

| รายละเอียด |   | แผ่นดิน       | รายได้        |
|------------|---|---------------|---------------|
| 1          | ค่าอาหารว่างและเครื่องดื่ม บุคลากรคณะทันตแพทยศาสตร์ | 1,000         | -             |
| 2          | ค่าอาหารกลางวัน บุคลากรคณะทันตแพทยศาสตร์            | 4,800         | -             |
| 3          | ค่าอาหารว่างและเครื่องดื่ม นิสิตคณะทันตแพทยศาสตร์   | -             | 2,000         |
| 4          | ค่าอาหารกลางวัน นิสิตคณะทันตแพทยศาสตร์              | -             | 9,600         |
| 5          | วัสดุวิทยาศาสตร์หรือการแพทย์                        | 20,000        | -             |
| รวม        |   | <u>25,800</u> | <u>11,600</u> |

กิจกรรมที่ 2 primary human oral epithelial cell culture

| แผ่นดิน (บาท) | รายได้ (บาท) | นอกงบประมาณ (บาท) |
|---------------|--------------|-------------------|
| 61,000        | 2,000        | -                 |

แหล่งงบประมาณ

งบประมาณแผ่นดิน ประจำปี พ.ศ.2 5 5 5 แผนงานขยายโอกาสและพัฒนาการศึกษา ผลผลิต : ผู้สำเร็จการศึกษาด้านวิทยาศาสตร์สุขภาพ งานจัดการศึกษาสาขาทันตแพทยศาสตร์ คณะทันตแพทยศาสตร์ สำนักงานเลขานุการคณะทันตแพทยศาสตร์ กองทุนเพื่อการศึกษา งบเงินอุดหนุน เงินอุดหนุนทั่วไป เงินอุดหนุนการศึกษาสำหรับนักศึกษาทันตแพทย์

เงินงบประมาณรายได้ ประจำปี พ.ศ.2555 กองทุนเพื่อการศึกษา แผนงานจัดการศึกษา อุดมศึกษา งานสนับสนุนการจัดการศึกษา สำนักงานเลขานุการคณะ เงินอุดหนุน เงินอุดหนุนทั่วไป โครงการสนับสนุนการพัฒนาศักยภาพบุคลากร

รายละเอียดค่าใช้จ่าย

| รายละเอียด |   | แผ่นดิน       | รายได้       |
|------------|---|---------------|--------------|
| 1          | ค่าอาหารว่างและเครื่องดื่ม บุคลากรคณะทันตแพทยศาสตร์ | 1,000         | -            |
| 3          | ค่าอาหารว่างและเครื่องดื่ม นิสิตคณะทันตแพทยศาสตร์   | -             | 2,000        |
| 5          | วัสดุวิทยาศาสตร์หรือการแพทย์                        | 60,000        | -            |
| รวม        |   | <u>61,000</u> | <u>2,000</u> |

8. ขั้นตอนและแผนการดำเนินงาน (PDCA)

กิจกรรมที่ 1 plant-made biopharmaceutical proteins

| รายการ  | ตค. | พย. | ธค. | มค. | กพ. | มีค. | เมย. | พค. | มิย. | กค. | สค. | กย. |
|---|-----|-----|-----|-----|-----|------|------|-----|------|-----|-----|-----|
| ขั้นวางแผนงาน (P)                                 |     |     |     |     |     |      |      |     |      |     |     |     |
| 1.วางแผนการจัดโครงการ                             |     |     |     | ←→  |     |      |      |     |      |     |     |     |
| 2.ประชุมเตรียมงาน                                 |     |     |     |     | ←→  |      |      |     |      |     |     |     |
| ขั้นดำเนินการ (D)                                 |     |     |     |     |     |      |      |     |      |     |     |     |
| 1. ขออนุมัติโครงการ                               |     |     |     |     |     | ↔    |      |     |      |     |     |     |
| 2. ประชาสัมพันธ์โครงการ                           |     |     |     |     |     | ←→   |      |     |      |     |     |     |
| 3. ดำเนินโครงการ                                  |     |     |     |     |     |      |      | ↔   |      |     |     |     |
| ขั้นสรุปและประเมินผล (C)                          |     |     |     |     |     |      |      |     |      |     |     |     |
| 1. วิเคราะห์ข้อมูลเพื่อประเมินผล                  |     |     |     |     |     |      |      |     | ↔    |     |     |     |
| 2. จัดทำสรุปโครงการ                               |     |     |     |     |     |      |      |     | ↔    |     |     |     |
| ขั้นปรับปรุงตามผลการประเมิน (A)                   |     |     |     |     |     |      |      |     |      |     |     |     |
| 1. นำผลการประเมิน เข้าที่ประชุมคณะกรรมการประจำคณะ |     |     |     |     |     |      |      |     |      | ↔   |     |     |
| 2. เพิ่มข้อปรับปรุงในแผนปฏิบัติการปีงบประมาณ 2556 |     |     |     |     |     |      |      |     |      |     | ↔   |     |

กิจกรรมที่ 2 primary human oral epithelial cell culture

| รายการ                           | ตค. | พย. | ธค. | มค. | กพ. | มีค. | เมย. | พค. | มิย. | กค. | สค. | กย. |
|----------------------------------|-----|-----|-----|-----|-----|------|------|-----|------|-----|-----|-----|
| ขั้นวางแผนงาน (P)                |     |     |     |     |     |      |      |     |      |     |     |     |
| 1.วางแผนการจัดโครงการ            |     |     |     | ←→  |     |      |      |     |      |     |     |     |
| 2.ประชุมเตรียมงาน                |     |     |     |     | ←→  |      |      |     |      |     |     |     |
| ขั้นดำเนินการ (D)                |     |     |     |     |     |      |      |     |      |     |     |     |
| 1. ขออนุมัติโครงการ              |     |     |     |     |     | ↔    |      |     |      |     |     |     |
| 2. ประชาสัมพันธ์โครงการ          |     |     |     |     |     | ←→   |      |     |      |     |     |     |
| 3. ดำเนินโครงการ                 |     |     |     |     |     |      |      | ↔   |      |     |     |     |
| ขั้นสรุปและประเมินผล (C)         |     |     |     |     |     |      |      |     |      |     |     |     |
| 1. วิเคราะห์ข้อมูลเพื่อประเมินผล |     |     |     |     |     |      |      |     | ↔    |     |     |     |
| 2. จัดทำสรุปโครงการ              |     |     |     |     |     |      |      |     | ↔    |     |     |     |

8. ขั้นตอนและแผนการดำเนินงาน (PDCA) (ต่อ)

กิจกรรมที่ 2 (ต่อ)

| รายการ   | ตค. | พย. | ธค. | มค. | กพ. | มีค. | เมย. | พค. | มิย. | กค. | สค. | กย. |
|--|-----|-----|-----|-----|-----|------|------|-----|------|-----|-----|-----|
| ขั้นปรับปรุงตามผลการประเมิน (A)                    |     |     |     |     |     |      |      |     |      |     |     |     |
| 1. นำผลการประเมิน เข้าที่ประชุมคณะกรรมการฝ่ายวิจัย |     |     |     |     |     |      |      |     |      | ↔   |     |     |
| 2. เพิ่มข้อปรับปรุงในแผนปฏิบัติการปีงบประมาณ 2556  |     |     |     |     |     |      |      |     |      |     | ↔   |     |

9. วัน เวลาและสถานที่ในการดำเนินการ

กิจกรรมที่ 1 plant-made biopharmaceutical proteins

- 1) วัน เวลา ในการจัดกิจกรรม : เดือนพฤษภาคม 2555
- 2) สถานที่จัดกิจกรรม : คณะทันตแพทยศาสตร์ มหาวิทยาลัยนเรศวร

กิจกรรมที่ 2 primary human oral epithelial cell culture

- 1) วัน เวลา ในการจัดกิจกรรม : เดือนพฤษภาคม 2555
- 2) สถานที่จัดกิจกรรม : คณะทันตแพทยศาสตร์ มหาวิทยาลัยนเรศวร

10. ผลที่คาดว่าจะได้รับ

กิจกรรมที่ 1 plant-made biopharmaceutical proteins

- 1) ผู้เข้าร่วมโครงการได้รับองค์ความรู้เชิงปฏิบัติการและเทคนิคเกี่ยวกับงานวิจัย ได้อย่างถูกต้องและสามารถนำไปใช้ได้เหมาะสม
- 2) ผู้เข้าร่วมโครงการได้แลกเปลี่ยนเรียนรู้ประสบการณ์ในงานวิจัยและสามารถต่อยอดพัฒนางานวิจัยต่อไปได้

กิจกรรมที่ 2 primary human oral epithelial cell culture

- 1) ผู้เข้าร่วมโครงการได้รับองค์ความรู้เชิงปฏิบัติการและเทคนิคเกี่ยวกับงานวิจัย ได้อย่างถูกต้องและสามารถนำไปใช้ได้เหมาะสม
- 2) ผู้เข้าร่วมโครงการได้แลกเปลี่ยนเรียนรู้ประสบการณ์ในงานวิจัยและสามารถต่อยอดพัฒนางานวิจัยต่อไปได้

11. ตัวชี้วัดความสำเร็จโครงการ (KPI)

กิจกรรมที่ 1 plant-made biopharmaceutical proteins

| ปริมาณ                               | คุณภาพ                                   | เวลา                                    | ต้นทุน  |
|--------------------------------------|--|---|---|
| ผู้เข้าร่วมโครงการอย่างน้อยร้อยละ 80 | ผู้เข้าร่วมกิจกรรมมีความพึงพอใจในระดับดี | ดำเนินการเสร็จสิ้นภายในระยะเวลาที่กำหนด | ใช้งบประมาณในการดำเนินกิจกรรมไม่เกินที่แผนกำหนด |

11. ตัวชี้วัดความสำเร็จโครงการ (KPI) (ต่อ)

กิจกรรมที่ 2 primary human oral epithelial cell culture

| ปริมาณ                                   | คุณภาพ   | เวลา  | ต้นทุน  |
|--|--|---|---|
| ผู้เข้าร่วมโครงการ<br>อย่างน้อยร้อยละ 80 | ผู้เข้าร่วมกิจกรรมมี<br>ความพึงพอใจใน<br>ระดับดี | ดำเนินการเสร็จสิ้น<br>ภายในระยะเวลาที่<br>กำหนด | ใช้งบประมาณใน<br>การดำเนินกิจกรรม<br>ไม่เกินที่แผนกำหนด |

12. การติดตามและประเมินผลโครงการ (โปรดระบุให้ชัดเจน)

กิจกรรมที่ 1 plant-made biopharmaceutical proteins

12.1 ดำเนินการโดยใช้แบบสอบถามภายหลังการประชุมซึ่งผู้เข้าร่วมประชุมเป็นผู้ตอบในวันที่เข้าประชุม

12.2 มีผู้เข้าร่วมประชุมอย่างน้อย ร้อยละ 80 ของเป้าหมายและมีผลการประเมินความพึงพอใจในการแลกเปลี่ยนความรู้ประสบการณ์ด้านการวิจัย อยู่ในระดับไม่ต่ำกว่า ดี

กิจกรรมที่ 2 primary human oral epithelial cell culture

12.1 ดำเนินการโดยรวบรวมข้อมูลจากแบบสอบถามหลังเสร็จสิ้นกิจกรรม

13. ปัญหา/อุปสรรคที่พบจากการจัดโครงการปีที่ผ่านมา และข้อมูลจากผลประเมินโครงการปีที่แล้ว

13.1 บุคลากรเข้าร่วมโครงการน้อย

14. แนวทางแก้ไข และ/หรือ ป้องกันปัญหา/อุปสรรค ที่อาจเกิดขึ้นในปี

14.1 เพิ่มกลุ่มเป้าหมายในโครงการฯ

15. ปัจจัยเสี่ยงที่อาจทำให้ไม่เป็นไปตามแผนปฏิบัติการ

15.1 ด้านบุคคลากร : ไม่มี

15.2 ด้านงบประมาณ : ไม่มี

15.3 ด้านอื่นๆ : ไม่มี

16. วิธีแก้ไขปัจจัยเสี่ยงที่อาจทำให้ไม่เป็นไปตามแผนปฏิบัติการ

16.1 ด้านบุคคลากร : เพิ่มกลุ่มเป้าหมาย นิสิตชั้นปีที่ 6 ภาควิชาแพทยศาสตร์ เข้าร่วมโครงการ

16.2 ด้านงบประมาณ : ไม่มี

16.3 ด้านอื่นๆ : ไม่มี

## โครงการ / กิจกรรมของแผนปฏิบัติการ ประจำปี 2555

### คณะทันตแพทยศาสตร์ มหาวิทยาลัยธนเรศวร

1. รหัสโครงการ ทพ. 0702/55  
ชื่อโครงการ โครงการประชุมสัมมนาเรื่อง การเผยแพร่ผลงานวิจัย คณะทันตแพทยศาสตร์
2. ความสอดคล้องกับ
  - พันธกิจ  การผลิตบัณฑิต  การวิจัย  การบริการวิชาการแก่สังคม  การทำนุบำรุงศิลปวัฒนธรรม
  - ประเด็นยุทธศาสตร์อธิการบดี
    - การวิจัย (กลยุทธ์ที่ 1 มาตรการ 1.1 แผนการดำเนินงาน 1.1.4)
    - การผลิตบัณฑิต (กลยุทธ์ที่.....มาตรการ.....)
    - ศิษย์เก่า (กลยุทธ์ที่.....มาตรการ.....)
    - การบริหารจัดการ (กลยุทธ์ที่.....มาตรการ.....)
  - แผนยุทธศาสตร์คณะทันตแพทยศาสตร์ เป้าประสงค์ที่ 7 กลยุทธ์ที่ 1
  - การประกันคุณภาพการศึกษา องค์กรประกอบที่ 4 ตัวบ่งชี้ที่ 4.2
3. ผู้รับผิดชอบ
  - 3.1 หน่วยงานที่รับผิดชอบ สำนักงานเลขานุการคณะฯ งานนโยบายและแผน หน่วยวิจัย
  - 3.2 ผู้รับผิดชอบ คณะกรรมการฝ่ายวิจัย
  - 3.3 ผู้ประสานงาน นางสาวไพลิน พิชา
4. หลักการและเหตุผล

การเผยแพร่ผลงานวิจัยเป็นกระบวนการสำคัญในการบริหารจัดการวิจัย ซึ่งเป็นประโยชน์และเป็นการเผยแพร่ความรู้ใหม่ๆ สู่สังคม นอกจากนี้การนำเสนอผลงานวิจัยต่อสาธารณชนยังเป็นการฝึกให้ผู้ทำวิจัยสามารถอธิบายถึงกระบวนการทำวิจัยไปยังผู้ฟังโดยตรง ทำให้การแลกเปลี่ยนประสบการณ์และความรู้ด้านการวิจัย คณะทันตแพทยศาสตร์ ได้เล็งเห็นความสำคัญ และสนับสนุนกระบวนการเรียนรู้ฝึกทักษะของนักวิจัยในการนำเสนอผลงานวิจัย จึงได้จัดโครงการประชุมสัมมนาขึ้นขึ้นเพื่อเป็นการตอบสนองต่อวัตถุประสงค์ดังกล่าว
5. วัตถุประสงค์
  - 5.1 เพื่อให้เกิดการแลกเปลี่ยนความรู้และประสบการณ์ด้านการวิจัย และส่งเสริมให้เกิดวัฒนธรรมการเรียนรู้งานวิจัยภายในคณะฯ
  - 5.2 เพื่อเป็นเวทีในการเผยแพร่ผลงานวิจัยของบุคลากรและนิสิต คณะทันตแพทยศาสตร์



6. เป้าหมายของโครงการ

6.1 เป้าหมายการดำเนินงาน

จำนวนผู้เข้าร่วมโครงการจำนวนทั้งสิ้น 125 คน ประกอบด้วย

นิสิต จำนวน 80 คน

อาจารย์/บุคลากร จำนวน 45 คน

6.2 กิจกรรม/เนื้อหาที่จะดำเนินการ

6.2.1 บรรยายสัมมนาและการนำเสนอผลงานวิจัยโดยอาจารย์คณะทันตแพทยศาสตร์

6.2.2 การซักถามและแลกเปลี่ยนความรู้และความคิดเห็นระหว่างผู้เข้าร่วมประชุมและผู้นำเสนอผลงานวิจัย

7. งบประมาณดำเนินการ งบประมาณดำเนินการทั้งสิ้นเป็นเงิน 21,250 บาท

| แผ่นดิน (บาท) | รายได้ (บาท) | นอกงบประมาณ (บาท) |
|---------------|--------------|-------------------|
| 7,650         | 13,600       | -                 |

แหล่งงบประมาณ

งบประมาณแผ่นดิน ประจำปี พ.ศ.2555 แผนงานขยายโอกาสและพัฒนาการศึกษา ผลผลิต : ผู้สำเร็จการศึกษาด้านวิทยาศาสตร์สุขภาพ งานจัดการศึกษาสาขาทันตแพทยศาสตร์ คณะทันตแพทยศาสตร์ สำนักงานเลขาธิการคณะทันตแพทยศาสตร์ กองทุนเพื่อการศึกษา งบเงินอุดหนุนเงินอุดหนุนทั่วไป เงินอุดหนุนการศึกษาสำหรับนักศึกษาทันตแพทย์

เงินงบประมาณรายได้ ประจำปี พ.ศ.2555 กองทุนเพื่อการศึกษา แผนงานจัดการศึกษา อุดมศึกษา งานสนับสนุนการจัดการศึกษา สำนักงานเลขาธิการคณะ เงินอุดหนุน เงินอุดหนุนทั่วไป โครงการสนับสนุนการพัฒนาศักยภาพบุคลากร

รายละเอียดค่าใช้จ่าย

| รายละเอียด |   | แผ่นดิน      | รายได้        |
|------------|---|--------------|---------------|
| 1          | ค่าอาหารว่างและเครื่องดื่ม บุคลากรคณะทันตแพทยศาสตร์ | 2,250        | -             |
| 2          | ค่าอาหารกลางวัน บุคลากรคณะทันตแพทยศาสตร์            | 5,400        | -             |
| 3          | ค่าอาหารว่างและเครื่องดื่ม นิสิตคณะทันตแพทยศาสตร์   | -            | 4,000         |
| 4          | ค่าอาหารกลางวัน นิสิตคณะทันตแพทยศาสตร์              | -            | 9,600         |
| รวม        |   | <u>7,650</u> | <u>13,600</u> |

8. ขั้นตอนและแผนการดำเนินงาน (PDCA)

| รายการ   | ตค. | พย. | ธค. | มค. | กพ. | มีค. | เมย. | พค. | มิย. | กค. | สค. | กย. |
|--|-----|-----|-----|-----|-----|------|------|-----|------|-----|-----|-----|
| ขั้นวางแผนงาน (P)                                      |     |     |     |     |     |      |      |     |      |     |     |     |
| 1.วางแผนการจัดโครงการ                                  |     |     |     | ↔   |     |      |      |     |      |     |     |     |
| 2.ประชุมเตรียมงาน                                      |     |     |     |     |     | ↔    |      |     |      |     |     |     |
| ขั้นดำเนินการ (D)                                      |     |     |     |     |     |      |      |     |      |     |     |     |
| 1. ขออนุมัติโครงการ                                    |     |     |     |     |     |      | ↔    |     |      |     |     |     |
| 2. ประชาสัมพันธ์โครงการ                                |     |     |     |     |     |      | ↔    |     |      |     |     |     |
| 3. ดำเนินโครงการ                                       |     |     |     |     |     |      |      | ↔   |      |     |     |     |
| ขั้นสรุปและประเมินผล (C)                               |     |     |     |     |     |      |      |     |      |     |     |     |
| 1. วิเคราะห์ข้อมูลเพื่อประเมินผล                       |     |     |     |     |     |      |      |     | ↔    |     |     |     |
| 2. จัดทำสรุปโครงการ                                    |     |     |     |     |     |      |      |     | ↔    |     |     |     |
| ขั้นปรับปรุงตามผลการประเมิน (A)                        |     |     |     |     |     |      |      |     |      |     |     |     |
| 1. นำผลการประเมิน เข้าที่ประชุม<br>คณะกรรมการฝ่ายวิจัย |     |     |     |     |     |      |      |     |      | ↔   |     |     |
| 2. เพิ่มข้อปรับปรุงในแผนปฏิบัติการปี<br>งบประมาณ2556   |     |     |     |     |     |      |      |     |      | ↔   |     |     |

9. วัน เวลาและสถานที่ในการดำเนินการ

9.1 วัน เวลา ในการจัดกิจกรรม : พฤษภาคม 2555

9.2 สถานที่จัดกิจกรรม : อาคารปฏิบัติการ คณะทันตแพทยศาสตร์

10. ผลที่คาดว่าจะได้รับ

10.1 บุคลากรและนิสิตคณะทันตแพทยศาสตร์ ได้แลกเปลี่ยนความรู้และทักษะด้านการวิจัย

10.2 บุคลากรและนิสิตคณะทันตแพทยศาสตร์ ได้ฝึกฝนและเพิ่มพูนทักษะในการนำเสนอผลงานวิจัยใน  
รูปแบบต่างๆ ต่อสาธารณชน

10.3 เป็นการสร้างวัฒนธรรมด้านการวิจัยแก่อาจารย์และบุคลากรของคณะฯ

11. ตัวชี้วัดความสำเร็จโครงการ (KPI)

| ปริมาณ   | คุณภาพ  | เวลา                                | ต้นทุน  |
|--|---|-------------------------------------|---|
| มีผู้เข้าร่วมกิจกรรมอย่างน้อยร้อยละ 50 ของเป้าหมาย | มีผลการประเมินความพึงพอใจอยู่ในระดับไม่ต่ำกว่า "ดี" | ดำเนินการเสร็จภายในระยะเวลาที่กำหนด | ใช้งบประมาณในการดำเนินกิจกรรมไม่เกินที่แผนกำหนด |

12. การติดตามและประเมินผลโครงการ (โปรดระบุให้ชัดเจน)

12.1 ดำเนินการโดยรวบรวมข้อมูลจากแบบสอบถามหลังเสร็จสิ้นกิจกรรม

13. ปัญหา/อุปสรรคที่พบจากการจัดโครงการปีที่ผ่านมา และข้อมูลจากผลประเมินโครงการปีที่แล้ว

ไม่มี

ไม่มี

14. แนวทางแก้ไข และ/หรือ ป้องกันปัญหา/อุปสรรค ที่อาจเกิดขึ้นในปี

ไม่มี

ไม่มี

15. ปัจจัยเสี่ยงที่อาจทำให้ไม่เป็นไปตามแผนปฏิบัติการ

15.1 ด้านบุคลากร : ไม่มี

15.2 ด้านงบประมาณ : ไม่มี

15.3 ด้านอื่นๆ : ไม่มี

16. วิธีแก้ไขปัจจัยเสี่ยงที่อาจทำให้ไม่เป็นไปตามแผนปฏิบัติการ

16.1 ด้านบุคลากร : ไม่มี

16.2 ด้านงบประมาณ : ไม่มี

16.3 ด้านอื่นๆ : ไม่มี

## โครงการ / กิจกรรมของแผนปฏิบัติการ ประจำปี 2555

### คณะทันตแพทยศาสตร์ มหาวิทยาลัยนเรศวร

1. รหัสโครงการ ทพ. 0703/55  
ชื่อโครงการ โครงการอบรมเชิงปฏิบัติการเรื่อง วิจัยสถาบัน บุคลากรสายสนับสนุน คณะทันตแพทยศาสตร์

2. ความสอดคล้องกับ

- พันธกิจ  การผลิตบัณฑิต  การวิจัย  
 การบริการวิชาการแก่สังคม  การทำนุบำรุงศิลปวัฒนธรรม

- ประเด็นยุทธศาสตร์อธิการบดี

- การวิจัย (กลยุทธ์ที่ 1 มาตรการ 1.1 แผนการดำเนินงาน 1.1.2 )  
 การผลิตบัณฑิต (กลยุทธ์ที่.....มาตรการ.....)  
 ศิษย์เก่า (กลยุทธ์ที่.....มาตรการ.....)  
 การบริหารจัดการ (กลยุทธ์ที่.....มาตรการ.....)

- แผนยุทธศาสตร์คณะทันตแพทยศาสตร์ เป้าประสงค์ที่ 8 กลยุทธ์ที่ 1

- การประกันคุณภาพการศึกษา องค์กรประกอบที่ 4 ตัวบ่งชี้ที่ 4.1

3. ผู้รับผิดชอบ

- 3.1 หน่วยงานที่รับผิดชอบ สำนักงานเลขานุการคณะฯ งานนโยบายและแผน หน่วยวิจัย  
3.2 ผู้รับผิดชอบ คณะกรรมการฝ่ายวิจัย  
3.3 ผู้ประสานงาน นางสาวไพลิน พิชา

4. หลักการและเหตุผล

ปัจจุบันการทำวิจัยสถาบันนับเป็นภารกิจหนึ่งของมหาวิทยาลัยที่จะต้องจัดให้มีขึ้น เนื่องจากสามารถใช้ผลการวิจัยมาพัฒนาการทำงานและใช้เป็นข้อมูลสำหรับการตัดสินใจ แก้ไขปัญหา วางนโยบาย และพัฒนามหาวิทยาลัยได้อีกทางหนึ่ง คณะทันตแพทยศาสตร์ จึงได้ส่งเสริมสนับสนุนให้มีการทำวิจัยสถาบันขึ้น การวิจัยสถาบันมีความสำคัญในฐานะเป็นกลไกที่จะช่วยพัฒนาคณะฯ ให้มีความก้าวหน้า ผลการวิจัยที่ได้มาจะเป็นข้อมูลสำหรับผู้บริหารที่สามารถนำไปใช้ประโยชน์ได้ทั้งเชิงนโยบายและเชิงปฏิบัติ บุคลากรคณะฯ ไม่ว่าจะเป็นสายงานวิชาการหรือสายงานสนับสนุนจึงควรทำงานวิจัยสถาบันให้มากขึ้น โดยถือเสมือนว่าเป็นงานประจำ เพราะการทำวิจัยให้สามารถควบคู่ไปกับการประจำได้ นอกจากจะช่วยลดทอนภาระการเก็บรวบรวมข้อมูลการวิเคราะห์ข้อมูลตลอดจนขั้นตอนอื่นๆ ในการวิจัยของผู้วิจัยแล้วยังช่วยให้ผู้วิจัยสามารถสร้างสรรค์งานวิจัยได้อย่างไม่รู้สึกรู้ส่าเป็นภาระที่ทำให้หนักใจหรือเป็นทุกข์ ผลการวิจัยที่ได้จึงเกิดประโยชน์กับทั้งสองฝ่าย ทั้งผู้ทำวิจัยและผู้ใช้ผลการวิจัย และยังสามารถใช้เป็นผลงานขอเลื่อนตำแหน่งได้ด้วย ประโยชน์และความสำคัญดังกล่าว คณะทันตแพทยศาสตร์ จึงเห็นความสำคัญ จึงได้จัด

4. หลักการและเหตุผล (ต่อ)

โครงการอบรมเชิงปฏิบัติการเรื่อง “วิจัยสถาบัน บุคลากร คณะทันตแพทยศาสตร์” โดยมีจุดมุ่งหมายเพื่อให้ความรู้และแนวทางการทำวิจัยสถาบันจากประสบการณ์ของผู้ทรงคุณวุฒิ แก่บุคลากรของคณะทันตแพทยศาสตร์ให้สามารถนำไปใช้ทำงานวิจัยสถาบันได้อย่างมีประสิทธิภาพและประสิทธิผลต่อไป

5. วัตถุประสงค์

- 5.1 เพื่อส่งเสริมให้บุคลากรคณะทันตแพทยศาสตร์ ทำการศึกษาวิจัยเพื่อพัฒนางานตามยุทธศาสตร์การวิจัยมหาวิทยาลัยนเรศวร และสามารถพัฒนาตนเองในด้านการวิจัยอย่างต่อเนื่อง
- 5.2 เพื่อให้เกิดการเรียนรู้ร่วมกันในกลุ่มผู้ปฏิบัติงานของบุคลากรคณะทันตแพทยศาสตร์
- 5.3 เพื่อเป็นข้อมูลพื้นฐานในการตัดสินใจและใช้ในการบริหารงานวิจัยสำหรับผู้บริหารต่อไป

6. เป้าหมายของโครงการ

6.1 เป้าหมายการดำเนินงาน

จำนวนผู้เข้าร่วมโครงการจำนวนทั้งสิ้น 80 คน ประกอบด้วย

อาจารย์/บุคลากร จำนวน 80 คน

6.2 กิจกรรม/เนื้อหาที่จะดำเนินการ

6.2.1 บรรยายสัมมนา โดยวิทยากรจากภายในมหาวิทยาลัยนเรศวร

6.2.2 การซักถามและแลกเปลี่ยนความรู้และความคิดเห็นระหว่างผู้เข้าร่วมประชุมและวิทยากร

7. งบประมาณดำเนินการ งบประมาณดำเนินการทั้งสิ้นเป็นเงิน.....17,200..... บาท

| แผ่นดิน (บาท) | รายได้ (บาท) | นอกงบประมาณ (บาท) |
|---------------|--------------|-------------------|
| 17,200        | -            | -                 |

แหล่งงบประมาณ

งบประมาณแผ่นดิน ประจำปี พ.ศ.2555 แผนงานขยายโอกาสและพัฒนาการศึกษา ผลผลิต :

ผู้สำเร็จการศึกษาด้านวิทยาศาสตร์สุขภาพ งานจัดการศึกษาสาขาทันตแพทยศาสตร์ คณะทันตแพทยศาสตร์ สำนักงานเลขานุการคณะทันตแพทยศาสตร์ กองทุนเพื่อการศึกษา งบประมาณอุดหนุนเงินอุดหนุนทั่วไป เงินอุดหนุนการศึกษาสำหรับนักศึกษาทันตแพทย์

รายละเอียดค่าใช้จ่าย

| รายละเอียด |   | แผ่นดิน | รายได้ |
|------------|---|---------|--------|
| 1          | ค่าอาหารว่างและเครื่องดื่ม บุคลากรคณะทันตแพทยศาสตร์ | 4,000   | -      |
| 2          | ค่าอาหารกลางวัน บุคลากรคณะทันตแพทยศาสตร์            | 9,600   | -      |
| 3          | ค่าตอบแทนวิทยากร                                    | 3,600   | -      |
| รวม        |   | 17,200  | -      |

8. ขั้นตอนและแผนการดำเนินงาน (PDCA)

| รายการ  | ตค. | พย. | ธค. | มค. | กพ. | มีค. | เมย. | พค. | มิย. | กค. | สค. | กย. |
|---|-----|-----|-----|-----|-----|------|------|-----|------|-----|-----|-----|
| ขั้นวางแผนงาน (P)   |     |     |     |     |     |      |      |     |      |     |     |     |
| 1.วางแผนการจัดโครงการ   | ↔   |     |     |     |     |      |      |     |      |     |     |     |
| 2.ประชุมเตรียมงาน   | ↔   |     |     |     |     |      |      |     |      |     |     |     |
| ขั้นดำเนินการ (D)   |     |     |     |     |     |      |      |     |      |     |     |     |
| 1. ขออนุมัติโครงการ   |     | ↔   |     |     |     |      |      |     |      |     |     |     |
| 2. ประชาสัมพันธ์โครงการ                                       |     | ↔   |     |     |     |      |      |     |      |     |     |     |
| 3. ดำเนินโครงการ  |     |     | ↔   |     |     |      |      |     |      |     |     |     |
| ขั้นสรุปและประเมินผล (C)                                      |     |     |     |     |     |      |      |     |      |     |     |     |
| 1. วิเคราะห์ข้อมูลเพื่อประเมินผล                              |     |     |     | ↔   |     |      |      |     |      |     |     |     |
| 2. จัดทำสรุปโครงการ   |     |     |     |     | ↔   |      |      |     |      |     |     |     |
| ขั้นปรับปรุงตามผลการประเมิน (A)                               |     |     |     |     |     |      |      |     |      |     |     |     |
| 1. นำผลการประเมิน เข้าที่ประชุมคณะกรรมการ<br>กรรมการฝ่ายวิจัย |     |     |     |     |     | ↔    |      |     |      |     |     |     |
| 2. เพิ่มข้อปรับปรุงในแผนปฏิบัติการปี<br>งบประมาณ 2556         |     |     |     |     |     | ↔    |      |     |      |     |     |     |

9. วัน เวลาและสถานที่ในการดำเนินการ

9.1 วัน เวลา ในการจัดกิจกรรม : ธันวาคม 2554

9.2 สถานที่จัดกิจกรรม : อาคารปฏิบัติการ คณะทันตแพทยศาสตร์

10. ผลที่คาดว่าจะได้รับ

10.1 บุคลากรสามารถทำการศึกษาวิจัยเพื่อพัฒนางานตามยุทธศาสตร์การวิจัยได้

10.2 ผู้บริหารมีข้อมูลพื้นฐานจากการทำวิจัยสถาบันในการดำเนินงานภายในองค์กรได้

10.3 ทราบปัญหา/อุปสรรคและแนวทางการแก้ไขปัญหาและในการปฏิบัติงานของตนเอง

11. ตัวชี้วัดความสำเร็จโครงการ (KPI)

| ปริมาณ  | คุณภาพ   | เวลา                                    | ต้นทุน  |
|---|--|---|---|
| มีผู้เข้าร่วมกิจกรรม<br>อย่างน้อยร้อยละ 50<br>ของเป้าหมาย | มีผลการประเมินความพึง<br>พอใจอยู่ในระดับไม่ต่ำกว่า<br>"ดี" | ดำเนินการเสร็จภายใน<br>ระยะเวลาที่กำหนด | ใช้งบประมาณในการ<br>ดำเนินกิจกรรมไม่เกินที่<br>แผนกำหนด |

12. การติดตามและประเมินผลโครงการ (โปรดระบุให้ชัดเจน)

12.1 ดำเนินการโดยรวบรวมข้อมูลจากแบบสอบถามหลังเสร็จสิ้นกิจกรรม

13. ปัญหา/อุปสรรคที่พบจากการจัดโครงการปีที่ผ่านมา และข้อมูลจากผลประเมินโครงการปีแล้ว

ไม่มี

ไม่มี

14. แนวทางแก้ไข และ/หรือ ป้องกันปัญหา/อุปสรรค ที่อาจเกิดขึ้นในปี

ไม่มี

ไม่มี

15. ปัจจัยเสี่ยงที่อาจทำให้ไม่เป็นไปตามแผนปฏิบัติการ

15.1 ด้านบุคลากร : ไม่มี

15.2 ด้านงบประมาณ : ไม่มี

15.3 ด้านอื่นๆ : ไม่มี

16. วิธีแก้ไขปัจจัยเสี่ยงที่อาจทำให้ไม่เป็นไปตามแผนปฏิบัติการ

16.1 ด้านบุคลากร : ไม่มี

16.2 ด้านงบประมาณ : ไม่มี

16.3 ด้านอื่นๆ : ไม่มี

## โครงการ / กิจกรรมของแผนปฏิบัติการ ประจำปี 2555

### คณะทันตแพทยศาสตร์ มหาวิทยาลัยนเรศวร

- รหัสโครงการ ทพ. 0704/55  
ชื่อโครงการ โครงการประชุมสัมมนาการส่งเสริมและพัฒนางานวิจัย คณะทันตแพทยศาสตร์  
กิจกรรมที่ 1 กิจกรรมประชุมสัมมนาเรื่อง เตรียมความพร้อมเพื่อพัฒนาระบบและการรับรองมาตรฐานห้องปฏิบัติการวิจัย  
กิจกรรมที่ 2 กิจกรรมประชุมวิชาการนิทรรศการนเรศวรวิจัย คณะทันตแพทยศาสตร์
- ความสอดคล้องกับ
  - พันธกิจ  การผลิตบัณฑิต  การวิจัย  การบริการวิชาการแก่สังคม  การทำนุบำรุงศิลปวัฒนธรรม
  - ประเด็นยุทธศาสตร์อธิการบดี
    - การวิจัย (กลยุทธ์ที่ 1 มาตรการ 1.2 แผนการดำเนินงาน 1.2.4)
    - การผลิตบัณฑิต (กลยุทธ์ที่.....มาตรการ.....)
    - ศิษย์เก่า (กลยุทธ์ที่.....มาตรการ.....)
    - การบริหารจัดการ (กลยุทธ์ที่.....มาตรการ.....)
  - แผนยุทธศาสตร์คณะทันตแพทยศาสตร์ เป้าประสงค์ที่ 7,8 กลยุทธ์ที่ 1,2
  - การประกันคุณภาพการศึกษา องค์กรประกอบที่ 4 ตัวบ่งชี้ที่ 4.1, 4.2
- ผู้รับผิดชอบ
  - 3.1 หน่วยงานที่รับผิดชอบ สำนักงานเลขานุการคณะฯ งานนโยบายและแผน หน่วยวิจัย
  - 3.2 ผู้รับผิดชอบ คณะกรรมการฝ่ายวิจัย
  - 3.3 ผู้ประสานงาน นางสาวไพลิน พิษา
- หลักการและเหตุผล

การวิจัยเป็นกลไกที่สำคัญต่อการพัฒนาประเทศ ซึ่งเป็นหนทางนำไปสู่การสร้างและพัฒนาทรัพยากรบุคคลที่มีความเชี่ยวชาญสูง และเป็นสิ่งสำคัญที่จะนำไปสู่การได้มาซึ่งองค์ความรู้ใหม่และเทคโนโลยีใหม่ หนึ่งในยุทธศาสตร์ด้านการวิจัยของคณะทันตแพทยศาสตร์ คือ ผลิตผลงานวิจัยที่มีคุณภาพและได้รับการเผยแพร่ตลอดจนการนำไปใช้อย่างเป็นรูปธรรม ซึ่งนโยบายด้านการวิจัยของคณะทันตแพทยศาสตร์ คือ จัดระบบบริหารจัดการงานวิจัยและงานสร้างสรรค์ให้สอดคล้องกับยุทธศาสตร์ของชาติและมหาวิทยาลัย รวมทั้งผลิตผลงานวิจัยที่มีคุณภาพ ได้รับการเผยแพร่และมีการนำไปใช้อย่างเป็นรูปธรรม คณะฯ เล็งเห็นความสำคัญ จึงได้จัดโครงการประชุมสัมมนาการส่งเสริมส่งเสริมและพัฒนางานวิจัย คณะทันตแพทยศาสตร์



5. วัตถุประสงค์

- 5.1 เพื่อตอบสนองยุทธศาสตร์การวิจัย มหาวิทยาลัยนเรศวรในการก้าวสู่การเป็นมหาวิทยาลัยวิจัย
- 5.2 เพื่อให้เกิดการแลกเปลี่ยนความรู้ ประสบการณ์ทางด้านการวิจัยและนำไปประยุกต์ใช้ได้จริง
- 5.3 เพื่อกระตุ้นให้เกิดการพัฒนาผลงานวิจัย ตลอดจนพัฒนาองค์ความรู้เพื่อต่อยอดงานวิจัยต่อไป
- 5.4 เพื่อเตรียมความพร้อมด้านห้องปฏิบัติการและบุคลากรในการขอรับรองห้องปฏิบัติการตามมาตรฐานสากล

6. เป้าหมายของโครงการ

6.1 เป้าหมายการดำเนินงาน

กิจกรรมที่ 1 กิจกรรมประชุมสัมมนาเรื่อง เตรียมความพร้อมเพื่อพัฒนาระบบและการรับรองมาตรฐานห้องปฏิบัติการวิจัย

จำนวนผู้เข้าร่วมโครงการจำนวนทั้งสิ้น 45 คน ประกอบด้วย

อาจารย์/บุคลากร จำนวน 45 คน

กิจกรรมที่ 2 กิจกรรมประชุมวิชาการนิทรรศการนเรศวรวิจัย คณะทันตแพทยศาสตร์

จำนวนผู้เข้าร่วมโครงการจำนวนทั้งสิ้น 300 คน ประกอบด้วย

นิสิต จำนวน 100 คน

อาจารย์/บุคลากร จำนวน 100 คน

บุคคลทั่วไป จำนวน 100 คน

6.2 กิจกรรม/เนื้อหาที่จะดำเนินการ

กิจกรรมที่ 1 กิจกรรมประชุมสัมมนาเรื่อง เตรียมความพร้อมเพื่อพัฒนาระบบและการรับรองมาตรฐานห้องปฏิบัติการวิจัย

6.2.1 บรรยายพิเศษ โดยวิทยากรจากภายนอกหน่วยงาน

6.2.2 การซักถามและแลกเปลี่ยนความรู้และความคิดเห็นระหว่างผู้เข้าร่วมประชุมและวิทยากร

กิจกรรมที่ 2 กิจกรรมประชุมวิชาการนิทรรศการนเรศวรวิจัย คณะทันตแพทยศาสตร์

6.2.1 เป็นการจัดนิทรรศการแสดงผลงานวิจัยของบุคลากรและนิสิตคณะทันตแพทยศาสตร์

7. งบประมาณดำเนินการ งบประมาณดำเนินการทั้งสิ้นเป็นเงิน....15,150....บาท

กิจกรรมที่ 1 กิจกรรมประชุมสัมมนาเรื่อง เตรียมความพร้อมเพื่อพัฒนาระบบและการรับรองมาตรฐานห้องปฏิบัติการวิจัย

| แผ่นดิน (บาท) | รายได้ (บาท) | นอกงบประมาณ (บาท) |
|---------------|--------------|-------------------|
| 7,650         | -            | -                 |

7. งบประมาณดำเนินการ (ต่อ)

แหล่งงบประมาณ

งบประมาณแผ่นดิน ประจำปี พ.ศ.2555 แผนงานขยายโอกาสและพัฒนาการศึกษา ผลผลิต :  
 ผู้สำเร็จการศึกษาด้านวิทยาศาสตร์สุขภาพ งานจัดการศึกษาสาขาทันตแพทยศาสตร์ คณะทันต  
 แพทยศาสตร์ สำนักงานเลขาธิการคณะทันตแพทยศาสตร์ กองทุนเพื่อการศึกษา งบเงินอุดหนุน  
 เงินอุดหนุนทั่วไป เงินอุดหนุนการศึกษาสำหรับนักศึกษาทันตแพทย์

รายละเอียดค่าใช้จ่าย

| รายละเอียด |   | แผ่นดิน      | รายได้   |
|------------|---|--------------|----------|
| 1          | ค่าอาหารว่างและเครื่องดื่ม บุคลากรคณะทันตแพทยศาสตร์ | 2,250        | -        |
| 2          | ค่าอาหารกลางวัน บุคลากรคณะทันตแพทยศาสตร์            | 5,400        | -        |
| <b>รวม</b> |   | <b>7,650</b> | <b>—</b> |

กิจกรรมที่ 2 กิจกรรมประชุมวิชาการนิทรรศการนเรศวรวิจัย คณะทันตแพทยศาสตร์

| แผ่นดิน (บาท) | รายได้ (บาท) | นอกงบประมาณ (บาท) |
|---------------|--------------|-------------------|
| 7,500         | -            | -                 |

แหล่งงบประมาณ

งบประมาณแผ่นดิน ประจำปี พ.ศ. 2 5 5 5 แผนงานขยายโอกาสและพัฒนาการศึกษา ผลผลิต :  
 ผู้สำเร็จการศึกษาด้านวิทยาศาสตร์สุขภาพ งานจัดการศึกษาสาขาทันตแพทยศาสตร์ คณะทันต  
 แพทยศาสตร์ สำนักงานเลขาธิการคณะทันตแพทยศาสตร์ กองทุนเพื่อการศึกษา งบเงินอุดหนุน  
 เงินอุดหนุนทั่วไป เงินอุดหนุนการศึกษาสำหรับนักศึกษาทันตแพทย์

รายละเอียดค่าใช้จ่าย

| รายละเอียด |   | แผ่นดิน      | รายได้   |
|------------|---|--------------|----------|
| 1          | ค่าวัสดุโฆษณาและเผยแพร่ (โปรเตอร์วิจัย) | 7,500        | -        |
| <b>รวม</b> |   | <b>7,500</b> | <b>—</b> |

8. ขั้นตอนและแผนการดำเนินงาน (PDCA)

กิจกรรมที่ 1 กิจกรรมประชุมสัมมนาเรื่อง เตรียมความพร้อมเพื่อพัฒนาระบบและการรับรองมาตรฐานห้องปฏิบัติการวิจัย

| รายการ                | ตค. | พย. | ธค. | มค. | กพ. | มีค. | เมย. | พค. | มิย. | กค. | สค. | กย. |
|-----------------------|-----|-----|-----|-----|-----|------|------|-----|------|-----|-----|-----|
| ขั้นวางแผนงาน (P)     |     |     |     |     |     |      |      |     |      |     |     |     |
| 1.วางแผนการจัดโครงการ | ↔   |     |     |     |     |      |      |     |      |     |     |     |
| 2.ประชุมเตรียมงาน     |     | ↔   |     |     |     |      |      |     |      |     |     |     |

8. ขั้นตอนและแผนการดำเนินงาน (PDCA) (ต่อ)

| รายการ   | ตค. | พย. | ธค. | มค. | กพ. | มีค. | เมย. | พค. | มิย. | กค. | สค. | กย. |
|--|-----|-----|-----|-----|-----|------|------|-----|------|-----|-----|-----|
| ขั้นดำเนินการ (D)                                      |     |     |     |     |     |      |      |     |      |     |     |     |
| 1. ขออนุมัติโครงการ                                    |     | ↔   |     |     |     |      |      |     |      |     |     |     |
| 2. ประชาสัมพันธ์โครงการ                                |     | ↔   |     |     |     |      |      |     |      |     |     |     |
| 3. ดำเนินโครงการ                                       |     |     | ↔   |     |     |      |      |     |      |     |     |     |
| ขั้นสรุปและประเมินผล (C)                               |     |     |     |     |     |      |      |     |      |     |     |     |
| 1. วิเคราะห์ข้อมูลเพื่อประเมินผล                       |     |     |     | ↔   |     |      |      |     |      |     |     |     |
| 2. จัดทำสรุปโครงการ                                    |     |     |     |     | ↔   |      |      |     |      |     |     |     |
| ขั้นปรับปรุงตามผลการประเมิน (A)                        |     |     |     |     |     |      |      |     |      |     |     |     |
| 1. นำผลการประเมิน เข้าที่ประชุมคณะกรรมการ<br>ฝ่ายวิจัย |     |     |     |     | ↔   |      |      |     |      |     |     |     |
| 2. เพิ่มข้อปรับปรุงในแผนปฏิบัติการปีงบประมาณ<br>2556   |     |     |     |     | ↔   |      |      |     |      |     |     |     |

กิจกรรมที่ 2 กิจกรรมประชุมวิชาการนิทรรศการนเรศวรวิจัย คณะทันตแพทยศาสตร์

| รายการ   | ตค. | พย. | ธค. | มค. | กพ. | มีค. | เมย. | พค. | มิย. | กค. | สค. | กย. |
|--|-----|-----|-----|-----|-----|------|------|-----|------|-----|-----|-----|
| ขั้นวางแผนงาน (P)                                      |     |     |     |     |     |      |      |     |      |     |     |     |
| 1. วางแผนการจัดโครงการ                                 |     | ↔   |     |     |     |      |      |     |      |     |     |     |
| 2. ประชุมเตรียมงาน                                     |     |     | ↔   |     |     |      |      |     |      |     |     |     |
| ขั้นดำเนินการ (D)                                      |     |     |     |     |     |      |      |     |      |     |     |     |
| 1. ขออนุมัติโครงการ                                    |     |     |     |     |     |      |      | ↔   |      |     |     |     |
| 2. ประชาสัมพันธ์โครงการ                                |     |     |     |     |     |      | ↔    |     |      |     |     |     |
| 3. ดำเนินโครงการ                                       |     |     |     |     |     |      |      |     |      | ↔   |     |     |
| ขั้นสรุปและประเมินผล (C)                               |     |     |     |     |     |      |      |     |      |     |     |     |
| 1. วิเคราะห์ข้อมูลเพื่อประเมินผล                       |     |     |     |     |     |      |      |     |      |     | ↔   |     |
| 2. จัดทำสรุปโครงการ                                    |     |     |     |     |     |      |      |     |      |     | ↔   |     |
| ขั้นปรับปรุงตามผลการประเมิน (A)                        |     |     |     |     |     |      |      |     |      |     |     |     |
| 1. นำผลการประเมิน เข้าที่ประชุมคณะกรรมการ<br>ฝ่ายวิจัย |     |     |     |     |     |      |      |     |      |     |     | ↔   |
| 2. เพิ่มข้อปรับปรุงในแผนปฏิบัติการปีงบประมาณ<br>2556   |     |     |     |     |     |      |      |     |      |     |     | ↔   |

9. วัน เวลาและสถานที่ในการดำเนินการ

กิจกรรมที่ 1 กิจกรรมประชุมสัมมนาเรื่อง เตรียมความพร้อมเพื่อพัฒนาระบบและการรับรองมาตรฐานห้องปฏิบัติการวิจัย

- 1) วัน เวลา ในการจัดกิจกรรม : ธันวาคม 2554
- 2) สถานที่จัดกิจกรรม : อาคารปฏิบัติการ คณะทันตแพทยศาสตร์

กิจกรรมที่ 2 กิจกรรมประชุมวิชาการนิทรรศการนเรศวรวิจัย คณะทันตแพทยศาสตร์

- 1) วัน เวลา ในการจัดกิจกรรม : กรกฎาคม 2555
- 2) สถานที่จัดกิจกรรม : มหาวิทยาลัยนเรศวร

#### 10. ผลที่คาดว่าจะได้รับ

กิจกรรมที่ 1 กิจกรรมประชุมสัมมนาเรื่อง เตรียมความพร้อมเพื่อพัฒนาระบบและการรับรองมาตรฐานห้องปฏิบัติการวิจัย

- 1.1 บุคลากรมีองค์ความรู้ หลักการและแนวทางเพื่อพัฒนาระบบและการขอการรับรองมาตรฐานห้องปฏิบัติการวิจัย จากผู้เชี่ยวชาญ
- 1.2 บุคลากรได้แลกเปลี่ยนเรียนรู้ประสบการณ์ในการทำงาน ณ ห้องปฏิบัติการวิจัยร่วมกัน

กิจกรรมที่ 2 กิจกรรมประชุมวิชาการนิทรรศการนเรศวรวิจัย คณะทันตแพทยศาสตร์

- 2.1 บุคลากรได้นำเสนอผลงานวิจัย และได้แลกเปลี่ยนความรู้ ประสบการณ์ เกี่ยวกับงานวิจัย
- 2.2 เกิดการพัฒนาผลงานวิจัย ตลอดจนพัฒนาองค์ความรู้และนวัตกรรมใหม่ๆ

#### 11. ตัวชี้วัดความสำเร็จโครงการ (KPI)

กิจกรรมที่ 1 กิจกรรมประชุมสัมมนาเรื่อง เตรียมความพร้อมเพื่อพัฒนาระบบและการรับรองมาตรฐานห้องปฏิบัติการวิจัย

| ปริมาณ   | คุณภาพ  | เวลา                                | ต้นทุน  |
|--|---|-------------------------------------|---|
| มีผู้เข้าร่วมกิจกรรมอย่างน้อยร้อยละ 50 ของเป้าหมาย | มีผลการประเมินความพึงพอใจอยู่ในระดับไม่ต่ำกว่า "ดี" | ดำเนินการเสร็จภายในระยะเวลาที่กำหนด | ใช้งบประมาณในการดำเนินกิจกรรมไม่เกินที่แผนกำหนด |

กิจกรรมที่ 2 กิจกรรมประชุมวิชาการนิทรรศการนเรศวรวิจัย คณะทันตแพทยศาสตร์

| ปริมาณ                       | คุณภาพ  | เวลา                                | ต้นทุน  |
|------------------------------|---|-------------------------------------|---|
| ผลงานวิจัย อย่างน้อย 3 ผลงาน | มีผลการประเมินความพึงพอใจอยู่ในระดับไม่ต่ำกว่า "ดี" | ดำเนินการเสร็จภายในระยะเวลาที่กำหนด | ใช้งบประมาณในการดำเนินกิจกรรมไม่เกินที่แผนกำหนด |

#### 12. การติดตามและประเมินผลโครงการ (โปรดระบุให้ชัดเจน)

กิจกรรมที่ 1 กิจกรรมประชุมสัมมนาเรื่อง เตรียมความพร้อมเพื่อพัฒนาระบบและการรับรองมาตรฐานห้องปฏิบัติการวิจัย

- 12.1 ดำเนินการโดยรวบรวมข้อมูลจากแบบสอบถามหลังเสร็จสิ้นกิจกรรม

#### 12. การติดตามและประเมินผลโครงการ (โปรดระบุให้ชัดเจน) (ต่อ)

กิจกรรมที่ 2 กิจกรรมประชุมวิชาการนิทรรศการนเรศวรวิจัย คณะทันตแพทยศาสตร์

12.2 มีผลงานวิจัยเพื่อจัดนิทรรศการนเรศวรวิจัยตามที่ได้กำหนดไว้

13. ปัญหา/อุปสรรคที่พบจากการจัดโครงการปีที่ผ่านมา และข้อมูลจากผลประเมินโครงการปีที่แล้ว

ไม่มี

14. แนวทางแก้ไข และ/หรือ ป้องกันปัญหา/อุปสรรค ที่อาจเกิดขึ้นในปีนี้

ไม่มี

15. ปัจจัยเสี่ยงที่อาจทำให้ไม่เป็นไปตามแผนปฏิบัติการ

15.1 ด้านบุคลากร : ไม่มี

15.2 ด้านงบประมาณ : ไม่มี

15.3 ด้านอื่นๆ : ไม่มี

16. วิธีแก้ไขปัจจัยเสี่ยงที่อาจทำให้ไม่เป็นไปตามแผนปฏิบัติการ

16.1 ด้านบุคลากร : ไม่มี

16.2 ด้านงบประมาณ : ไม่มี

16.3 ด้านอื่นๆ : ไม่มี

โครงการ / กิจกรรมของแผนปฏิบัติการ ประจำปี 2555

คณะทันตแพทยศาสตร์ มหาวิทยาลัยนเรศวร

1. รหัสโครงการ ทพ. 0801/55  
ชื่อโครงการ โครงการสัมมนาเชิงวิชาการ "โครงร่างงานวิจัยของนิสิตทันตแพทย์ ชั้นปีที่ 5"
2. ความสอดคล้องกับ
  - พันธกิจ  การผลิตบัณฑิต  การวิจัย  
 การบริการวิชาการแก่สังคม  การทำนุบำรุงศิลปวัฒนธรรม
  - ประเด็นยุทธศาสตร์อธิการบดี
    - การวิจัย (กลยุทธ์ที่ 1.1 มาตรการ 1.1.1)  
(กลยุทธ์ที่ 1.3 มาตรการ 1.3.1)
    - การผลิตบัณฑิต (กลยุทธ์ที่ 2.2 มาตรการ 2.2.2)
    - ศิษย์เก่า (กลยุทธ์ที่.....มาตรการ.....)
    - การบริหารจัดการ (กลยุทธ์ที่.....มาตรการ.....)
  - แผนยุทธศาสตร์คณะทันตแพทยศาสตร์ เป้าประสงค์ที่ 1, 7, 8 กลยุทธ์ที่ 1.2, 7.1, 7.2, 7.3, 8.1, 8.2, 8.4
  - การประกันคุณภาพการศึกษา องค์กรประกอบที่ 2, 3, 4, 5 ตัวบ่งชี้ที่ 2.6, 2.7, 3.2, 4.1, 4.2, 5.1
3. ผู้รับผิดชอบ
  - 3.1 หน่วยงานที่รับผิดชอบ ภาควิชาชีววิทยาช่องปาก
  - 3.2 ผู้รับผิดชอบ
    - 3.2.1 ศ.(พิเศษ) ทญ.ดร.วิสาขะ ลีม่วงค์
    - 3.2.2 อ.ทญ.ดร.รุ่งอรุณ เกรียงไกร
    - 3.2.3 อ.ดร.จันทร์ทิภา จบศรี
    - 3.2.4 อ.ทญ.ดร.สุวิมล เจตนาเชี่ยวชาญกิจ
    - 3.2.5 อ.ทญ.ดร.บุณทริกา ชื่นจิตกุลถาวร
  - 3.3 ผู้ประสานงาน น.ส.ศุภดา สนวนุ่ม
4. หลักการและเหตุผล การนำเสนอโครงร่างงานวิจัยของนิสิตทันตแพทย์ ชั้นปีที่ 5 เป็นกระบวนการสำคัญกระบวนการหนึ่งที่จะช่วยสนับสนุนการเรียนรู้ด้วยตนเองของนิสิต ทำให้เกิดความคิดริเริ่มสร้างสรรค์ รู้จักพิจารณาแก้ไขปัญหาอย่างมีเหตุผลและมุ่งสู่การเป็นบัณฑิตที่มีคุณภาพ นอกจากนี้ยังเป็นการฝึกให้นิสิตสามารถถ่ายทอดรายละเอียดของโครงร่างงานวิจัยไปสู่ผู้ฟังได้โดยตรง เกิดการสื่อสารแบบสองทาง มีการแลกเปลี่ยนประสบการณ์และความรู้ด้านการสร้างสรรคงานวิจัยระหว่างนิสิตทันตแพทย์ รวมทั้งกับคณาจารย์ผู้มีประสบการณ์ทางด้านงานวิจัย ซึ่งสอดคล้องกับมหาวิทยาลัยที่มีนโยบายจะพัฒนาเป็นมหาวิทยาลัยแห่งการวิจัยในอนาคต

5. วัตถุประสงค์
- 5.1 เพื่อเป็นการส่งเสริมให้นิสิตรู้จักสร้างสรรค์งานวิจัย และส่งเสริมให้เกิดวัฒนธรรมในด้าน การวิจัยของคณะฯ
- 5.2 เพื่อให้เกิดการแลกเปลี่ยนความรู้ ข้อมูลและประสบการณ์ด้านการวิจัยระหว่างนิสิต อาจารย์ และบุคลากร
- 5.3 เพื่อเป็นการเตรียมความพร้อมให้แก่นิสิตในการสร้างสรรค์งานวิจัยในระดับชาติต่อไป

6. เป้าหมายของโครงการ

- 6.1 เป้าหมายการดำเนินงาน  
จำนวนผู้เข้าร่วมโครงการจำนวนทั้งสิ้น 115 คน ประกอบด้วย  
นิสิต ชั้นปี 5 จำนวน 65 คน  
อาจารย์และบุคลากร จำนวน 50 คน
- 6.2 กิจกรรม/เนื้อหาที่จะดำเนินการ
- 6.2.1 การบรรยายสัมมนา นำเสนอโครงร่างงานวิจัยโดยนิสิตทันตแพทย์ ชั้นปีที่ 5
- 6.2.2 การซักถามและแลกเปลี่ยนความรู้และความคิดเห็นระหว่างนิสิตผู้นำเสนอผลงาน นิสิตผู้เข้าร่วมประชุม และคณาจารย์

7. งบประมาณดำเนินการ งบประมาณดำเนินการทั้งสิ้นเป็นเงิน.....20,000.....บาท

| แผ่นดิน (บาท) | รายได้ (บาท) | นอกงบประมาณ (บาท) |
|---------------|--------------|-------------------|
| 10,000        | 10,000       | -                 |

แหล่งงบประมาณ

งบประมาณแผ่นดิน ประจำปี พ.ศ.2555 แผนงานขยายโอกาสและพัฒนาการศึกษา  
ผลผลิต : ผู้สำเร็จการศึกษาด้านวิทยาศาสตร์สุขภาพ งานจัดการศึกษาสาขาทันต  
แพทยศาสตร์ คณะทันตแพทยศาสตร์ สำนักงานเลขาธิการคณะทันตแพทยศาสตร์ กองทุน  
เพื่อการศึกษา งบเงินอุดหนุน เงินอุดหนุนทั่วไป เงินอุดหนุนการศึกษาสำหรับนักศึกษา  
ทันตแพทย์

เงินงบประมาณรายได้ ประจำปี พ.ศ.2555 กองทุนเพื่อการศึกษา แผนงานจัดการศึกษา  
อุดมศึกษา งานจัดการศึกษาสาขาทันตแพทยศาสตร์ สำนักงานเลขาธิการคณะ เงินอุดหนุน  
เงินอุดหนุนทั่วไป โครงการจัดการเรียนการสอน





7. งบประมาณดำเนินการ (ต่อ)

รายละเอียดค่าใช้จ่าย

| รายละเอียด |  | แผ่นดิน       | รายได้        |
|------------|--|---------------|---------------|
| 1          | ค่าอาหารกลางวันของอาจารย์และบุคลากร            | 6,000         | -             |
| 2          | ค่าอาหารว่างและเครื่องดื่มของอาจารย์และบุคลากร | 4,000         | -             |
| 3          | ค่าอาหารกลางวันของนิสิต                        | -             | 7,000         |
| 4          | ค่าอาหารว่างและเครื่องดื่มของนิสิต             | -             | 3,000         |
| <b>รวม</b> |  | <b>10,000</b> | <b>10,000</b> |

8. ขั้นตอนและแผนการดำเนินงาน (PDCA)

| รายการ                            | ตค. | พย. | ธค. | มค. | กพ. | มีค. | เมย. | พค. | มิย. | กค. | สค. | กย. |
|-----------------------------------|-----|-----|-----|-----|-----|------|------|-----|------|-----|-----|-----|
| ขั้นวางแผนงาน (P)                 |     |     |     |     |     |      |      |     |      |     |     |     |
| 1. ขออนุมัติโครงการ               | ↔   |     |     |     |     |      |      |     |      |     |     |     |
| 2. ประชุมคณะกรรมการ               |     | ↔   |     |     |     |      |      |     |      |     |     |     |
| ขั้นดำเนินการ (D)                 |     |     |     |     |     |      |      |     |      |     |     |     |
| 1. เตรียมงาน ติดต่อประสานงาน      |     |     | ↔   |     |     |      |      |     |      |     |     |     |
| 2. จัดการประชุม                   |     |     |     |     |     | ↔    |      |     |      |     |     |     |
| ขั้นสรุปและประเมินผล (C)          |     |     |     |     |     |      |      |     |      |     |     |     |
| 1. สรุปผลการดำเนินงานและประเมินผล |     |     |     |     | ↔   |      |      |     |      |     |     |     |
| ขั้นปรับปรุงตามผลการประเมิน (A)   |     |     |     |     |     |      |      |     |      |     |     |     |
| 1. วิเคราะห์ผลการดำเนินงาน        |     |     |     |     |     |      | ↔    |     |      |     |     |     |

9. วัน เวลาและสถานที่ในการดำเนินการ

9.1 วัน เวลา ในการจัดกิจกรรม : 20-21 มีนาคม 2555

9.2 สถานที่จัดกิจกรรม : คณะทันตแพทยศาสตร์ มหาวิทยาลัยนเรศวร

10. ผลที่คาดว่าจะได้รับ

10.1 อาจารย์ นิสิต และบุคลากร ได้แลกเปลี่ยนความรู้และทักษะด้านการวิจัย

10.2 อาจารย์และนิสิตได้ฝึกฝนและเพิ่มพูนทักษะในการนำเสนอโครงงานวิจัยในรูปแบบต่างๆ

10.3 เป็นการสร้างวัฒนธรรมด้านการวิจัยแก่อาจารย์ นิสิต และบุคลากรของคณะฯ

11. ตัวชี้วัดความสำเร็จโครงการ (KPI)

| ปริมาณ  | คุณภาพ   | เวลา                              | ต้นทุน                                  |
|---|--|-----------------------------------|---|
| 1. นิสิตทุกกลุ่มมีโครงร่างและการนำเสนอโครงร่างคิดเป็นร้อยละ 100<br>2. มีผู้เข้าร่วมโครงการอย่างร้อยละ 80 ของเป้าหมาย<br>3. นิสิตทุกกลุ่มมีการเรียนรู้ด้านการวิจัยและร่วมกัน คิดเป็นร้อยละ 100 | 1. มีโครงร่างงานวิจัยที่หลากหลายจากทุกภาควิชา<br>2. อาจารย์ นิสิตและบุคลากรของคณะฯ มีระดับความพึงพอใจอยู่ในระดับมาก<br>3. อาจารย์ นิสิตและบุคลากร มีแนวทางในการวิจัยเพิ่มขึ้นในอนาคต | 1. ดำเนินการเสร็จสิ้นเวลาที่กำหนด | 1. ใช้งบประมาณในการโครงการไม่เกินแผนที่ |

12. การติดตามและประเมินผลโครงการ (โปรดระบุให้ชัดเจน)

- 12.1 แบบสอบถามภายหลังการประชุม ซึ่งผู้เข้าร่วมประชุมเป็นผู้ตอบในวันที่เข้าประชุม
- 12.2 เอกสารการให้คะแนนการนำเสนอโครงร่างงานวิจัย

13. ปัญหา/อุปสรรคที่พบจากการจัดโครงการปีที่ผ่านมา และข้อมูลจากผลประเมินโครงการปีที่แล้ว

- 13.2 ควรมีการนำเสนอเป็นห้องรวมเพื่อการสื่อสารที่สมบูรณ์ อาจจะแบ่งเป็น section ตามห้องต่างๆ ในการนำเสนอลดวัน presentation เหลือเพียง 1 วัน
- 13.2 ไม่ควรจัด Present ให้ตรงกับการทำคลินิก

14. แนวทางแก้ไข และ/หรือ ป้องกันปัญหา/อุปสรรค ที่อาจเกิดขึ้นในปี

- 14.1 จัดการนำเสนอเป็นห้องรวม โดยจัดตามความเหมาะสมของจำนวนนิสิต/อาจารย์ที่ปรึกษา/คณะกรรมการที่เข้าร่วม
- 14.2 ของดปฏิบัติการคลินิกของนิสิตชั้นปีที่ 5 เพื่อให้อาจารย์และนิสิตเข้าร่วมโครงการได้

15. ปัจจัยเสี่ยงที่อาจทำให้ไม่เป็นไปตามแผนปฏิบัติการ

- 15.1 ด้านบุคลากร : ไม่มี
- 15.2 ด้านงบประมาณ : ไม่มี
- 15.3 ด้านอื่นๆ : นิสิตจัดทำโครงร่างงานวิจัยไม่เสร็จตามกำหนด

16. วิธีแก้ไขปัจจัยเสี่ยงที่อาจทำให้ไม่เป็นไปตามแผนปฏิบัติการ

- 16.1 ด้านบุคลากร : ไม่มี
- 16.2 ด้านงบประมาณ : ไม่มี
- 16.3 ด้านอื่นๆ : ประชาสัมพันธ์ให้อาจารย์ที่ปรึกษาและนิสิตทราบถึงกำหนดการต่างๆ ที่เกี่ยวข้อง กับโครงการ จัดประชุมอาจารย์ที่ปรึกษาเพื่อติดตามการทำโครงร่างงานวิจัยของนิสิต



5. วัตถุประสงค์
- 5.1 เพื่อเป็นการส่งเสริมให้นิสิตได้นำเสนอผลงานวิจัยและส่งเสริมให้เกิดวัฒนธรรมในด้านการวิจัยของคณะฯ
  - 5.2 เพื่อให้เกิดการแลกเปลี่ยนความรู้ ข้อมูลและประสบการณ์ด้านการวิจัยระหว่างนิสิต อาจารย์ และบุคลากร
  - 5.3 เพื่อเป็นการเตรียมความพร้อมให้แก่นิสิตในการเผยแพร่ผลงานวิจัยต่อสาธารณชนในระดับชาติต่อไป

6. เป้าหมายของโครงการ

6.1 เป้าหมายการดำเนินงาน

จำนวนผู้เข้าร่วมโครงการจำนวนทั้งสิ้น 120 คน ประกอบด้วย

นิสิต ชั้นปีที่ 6 จำนวน 70 คน

อาจารย์และบุคลากร จำนวน 50 คน

6.2 กิจกรรม/เนื้อหาที่จะดำเนินการ

6.2.1 การบรรยายสัมมนา การจัดนิทรรศการ และนำเสนอผลงานโดยนิสิตทันตแพทย์ ชั้นปีที่ 6

6.2.2 การซักถาม แลกเปลี่ยนความรู้และความคิดเห็นระหว่างผู้เข้าร่วมประชุม และผู้นำเสนอผลงาน

7. งบประมาณดำเนินการ

งบประมาณดำเนินการทั้งสิ้นเป็นเงิน.....35,000..... บาท

| แผ่นดิน (บาท) | รายได้ (บาท) | นอกงบประมาณ (บาท) |
|---------------|--------------|-------------------|
| 25,000        | 10,000       | -                 |

แหล่งงบประมาณ

งบประมาณแผ่นดิน ประจำปี พ.ศ. 2555 แผนงานขยายโอกาสและพัฒนาการศึกษา ผลผลิต : ผู้สำเร็จการศึกษาด้านวิทยาศาสตร์สุขภาพ งานจัดการศึกษาสาขาทันตแพทยศาสตร์ คณะทันตแพทยศาสตร์ สำนักงานเลขาธิการคณะทันตแพทยศาสตร์ กองทุนเพื่อการศึกษา เงินอุดหนุน เงินอุดหนุนทั่วไป เงินอุดหนุนการศึกษาสำหรับนักศึกษาทันตแพทย์

เงินงบประมาณรายได้ ประจำปี พ.ศ.2555 กองทุนเพื่อการศึกษา แผนงานจัดการศึกษา อุดมศึกษา งานจัดการศึกษาสาขาทันตแพทยศาสตร์ สำนักงานเลขาธิการคณะ เงินอุดหนุน เงินอุดหนุนทั่วไป โครงการจัดการเรียนการสอน

7. งบประมาณดำเนินการ (ต่อ)

รายละเอียดค่าใช้จ่าย

| รายละเอียด |  | แผ่นดิน       | รายได้        |
|------------|--|---------------|---------------|
| 1          | ค่าอาหารกลางวันของอาจารย์และบุคลากร            | 6,000         | -             |
| 2          | ค่าอาหารว่างและเครื่องดื่มของอาจารย์และบุคลากร | 3,000         | -             |
| 3          | ค่าวัสดุโฆษณาและเผยแพร่                        | 16,000        | -             |
| 4          | ค่าอาหารกลางวันของนิสิต                        | -             | 7,000         |
| 5          | ค่าอาหารว่างและเครื่องดื่มของนิสิต             | -             | 3,000         |
| รวม        |  | <u>25,000</u> | <u>10,000</u> |

8. ขั้นตอนและแผนการดำเนินงาน (PDCA)

| รายการ                            | ตค. | พย. | ธค. | มค. | กพ. | มีค. | เมย. | พค. | มิย. | กค. | สค. | กย. |
|-----------------------------------|-----|-----|-----|-----|-----|------|------|-----|------|-----|-----|-----|
| ขั้นวางแผนงาน (P)                 |     |     |     |     |     |      |      |     |      |     |     |     |
| 1. ขออนุมัติโครงการ               | ↔   |     |     |     |     |      |      |     |      |     |     |     |
| 2. ประชุมคณะกรรมการ               |     | ↔   |     |     |     |      |      |     |      |     |     |     |
| ขั้นดำเนินการ (D)                 |     |     |     |     |     |      |      |     |      |     |     |     |
| 1. เตรียมงาน ติดต่อประสานงาน      |     |     | ↔   |     |     |      |      |     |      |     |     |     |
| 2. จัดการประชุม                   |     |     |     | ↔   |     |      |      |     |      |     |     |     |
| ขั้นสรุปและประเมินผล (C)          |     |     |     |     |     |      |      |     |      |     |     |     |
| 1. สรุปผลการดำเนินงานและประเมินผล |     |     |     | ↔   |     |      |      |     |      |     |     |     |
| ขั้นปรับปรุงตามผลการประเมิน (A)   |     |     |     |     |     |      |      |     |      |     |     |     |
| 1. วิเคราะห์ผลการดำเนินงาน        |     |     |     |     |     | ↔    |      |     |      |     |     |     |

9. วัน เวลาและสถานที่ในการดำเนินการ

9.1 วัน เวลา ในการจัดกิจกรรม : 9 มกราคม 2555

9.2 สถานที่จัดกิจกรรม : คณะทันตแพทยศาสตร์ มหาวิทยาลัยนเรศวร

10. ผลที่คาดว่าจะได้รับ

10.1 อาจารย์ นิสิต และบุคลากร ได้แลกเปลี่ยนความรู้และทักษะด้านการวิจัย

10.2 อาจารย์ นิสิต และบุคลากร ได้ฝึกฝนและเพิ่มพูนทักษะในการนำเสนอผลงานวิจัยในรูปแบบต่างๆ ต่อสาธารณชน

10.3 เป็นการสร้างวัฒนธรรมด้านการวิจัยแก่อาจารย์ นิสิต และบุคลากรของคณะฯ

11. ตัวชี้วัดความสำเร็จโครงการ (KPI)

| ปริมาณ  | คุณภาพ   | เวลา                              | ต้นทุน   |
|---|--|-----------------------------------|--|
| 1. นิสิตทุกกลุ่มมีผลงานวิจัย และได้เผยแพร่ผลงานวิจัยของตนเองคิดเป็นร้อยละ 100<br>2. มีผู้เข้าร่วมโครงการ ร้อยละ 80 ของเป้าหมาย<br>3. นิสิตทุกกลุ่มมีการเรียนรู้ด้านการวิจัยและร่วมกัน คิดเป็นร้อยละ 100 | 1. มีผลงานวิจัยที่หลากหลายจากทุกภาควิชา<br>2. นิสิตมีทักษะและได้รับประสบการณ์ในการเผยแพร่ผลงานวิจัยแก่สาธารณชน<br>3. อาจารย์ นิสิตและบุคลากรของคณะฯ มีระดับความพึงพอใจอยู่ในระดับมาก | 1. ดำเนินการเสร็จสิ้นเวลาที่กำหนด | 1. ใช้งบประมาณในการดำเนินโครงการไม่เกินแผนกำหนดไว้ |

12. การติดตามและประเมินผลโครงการ (โปรดระบุให้ชัดเจน)

12.1 แบบสอบถามภายหลังการประชุม ซึ่งผู้เข้าร่วมประชุมเป็นผู้ตอบในวันถัดจากที่เข้าประชุม

12.2 เอกสารการให้คะแนนการนำเสนอโครงร่างงานวิจัย

13. ปัญหา/อุปสรรคที่พบจากการจัดโครงการปีที่ผ่านมา และข้อมูลจากผลประเมินโครงการปีที่แล้ว

13.1 อยากให้มีอาจารย์เข้าร่วมเพิ่มขึ้น เพื่อช่วยให้ข้อเสนอแนะงานวิจัยของนิสิต จะได้แลกเปลี่ยนประสบการณ์ด้านการวิจัยร่วมกัน

13.2 ปรับปรุงระบบเครื่องเสียงและจอภาพ

14. แนวทางแก้ไข และ/หรือ ป้องกันปัญหา/อุปสรรค ที่อาจเกิดขึ้นในปี

14.1 ขอดปปฏิบัติการคลินิกของนิสิตชั้นปีที่ 6 เพื่อให้อาจารย์และนิสิตเข้าร่วมโครงการได้

14.2 จัดการนำเสนอเป็นห้องรวม โดยจัดตามความเหมาะสมของจำนวนนิสิต/อาจารย์ที่ปรึกษาคณะกรรมการที่เข้าร่วม

14.3 เปลี่ยนสถานที่จัดโครงการและปรับปรุงระบบโสตทัศนูปกรณ์

15. ปัจจัยเสี่ยงที่อาจทำให้ไม่เป็นไปตามแผนปฏิบัติการ

15.1 ด้านบุคคลากร : ไม่มี

15.2 ด้านงบประมาณ : ไม่มี

15.3 ด้านอื่นๆ : นิสิตจัดทำผลงานวิจัยไม่เสร็จตามกำหนด

16. วิธีแก้ไขปัจจัยเสี่ยงที่อาจทำให้ไม่เป็นไปตามแผนปฏิบัติการ

16.1 ด้านบุคคลากร : ไม่มี

16.2 ด้านงบประมาณ : ไม่มี

16.3 ด้านอื่นๆ : ประชาสัมพันธ์ให้อาจารย์ที่ปรึกษาและนิสิตทราบถึงกำหนดการต่างๆ ที่เกี่ยวข้องกับโครงการ และจัดประชุมอาจารย์ที่ปรึกษาเพื่อติดตามการทำโครงร่างงานวิจัยของนิสิต

โครงการ / กิจกรรมของแผนปฏิบัติการ ประจำปี 2555

คณะทันตแพทยศาสตร์ มหาวิทยาลัยนเรศวร

1. รหัสโครงการ ทพ. 0901/55  
ชื่อโครงการ โครงการประชุมเชิงวิชาการเพื่อพัฒนาวิชาการภาควิชาทันตกรรมบูรณะ  
กิจกรรมที่ 1 ประชุมเชิงวิชาการทางทันตกรรมบูรณะ 7  
กิจกรรมที่ 2 สัมมนาวัสดุทางทันตกรรมร่วมสมัย
2. ความสอดคล้องกับ
  - พันธกิจ
    - การผลิตบัณฑิต  การวิจัย
    - การบริการวิชาการแก่สังคม  การทำนุบำรุงศิลปวัฒนธรรม
  - ประเด็นยุทธศาสตร์อธิการบดี
    - การวิจัย (กลยุทธ์ที่.....มาตรการ.....)
    - การผลิตบัณฑิต (กลยุทธ์ที่ 2.2 มาตรการ 2.2.6)
    - ศิษย์เก่า (กลยุทธ์ที่ 3.1 มาตรการ 3.1.1)
    - การบริหารจัดการ (กลยุทธ์ที่.....มาตรการ.....)
  - แผนยุทธศาสตร์คณะทันตแพทยศาสตร์ เป้าประสงค์ที่..1,,3..... กลยุทธ์ที่.1.4,,3.1.
  - การประกันคุณภาพการศึกษา องค์กรประกอบที่..2,3..... ตัวบ่งชี้ที่...2.6,,3.1....
3. ผู้รับผิดชอบ
  - 3.1 หน่วยงานที่รับผิดชอบ ภาควิชาทันตกรรมบูรณะ
  - 3.2 ผู้รับผิดชอบ คณาจารย์ภาควิชาทันตกรรมบูรณะ
  - 3.3 ผู้ประสานงาน นางสมจิต ดิदन้อย
4. หลักการและเหตุผล

กิจกรรมที่ 1 ภาควิชาทันตกรรมบูรณะ ได้ตระหนักถึงความสำคัญในการสร้างเสริมความรู้ เพื่อเพิ่มพูนทักษะในการทำงานของคณาจารย์ภายในคณะฯ และกระจายโอกาสไปยังทันตแพทย์ทั่วไปในเขตภาคเหนือตอนล่าง

กิจกรรมที่ 2 เพื่อเป็นการเพิ่มพูนความรู้เกี่ยวกับวัสดุทางทันตกรรมร่วมสมัย ซึ่งเป็นพื้นฐานในการนำมาประยุกต์ใช้ในการเรียน - การสอน และการประกอบวิชาชีพ
5. วัตถุประสงค์
  - 5.1 เพื่อให้คณาจารย์ และทันตแพทย์ทั่วไป ได้พัฒนาองค์ความรู้ให้ทันสมัยต่อสถานการณ์ในปัจจุบัน
  - 5.2 เพื่อเป็นการสนับสนุนให้เกิดการแลกเปลี่ยนความรู้และประสบการณ์ ระหว่างวิทยากรและผู้เข้าร่วมโครงการ

5. วัตถุประสงค์ (ต่อ)

5.3 เพื่อสามารถนำความรู้มาประยุกต์ใช้ในทางคลินิก

6. เป้าหมายของโครงการ

6.1 เป้าหมายการดำเนินงาน

จำนวนผู้เข้าร่วมโครงการจำนวนทั้งสิ้น.....30.....คน ประกอบด้วย

อาจารย์/บุคลากร จำนวน.....20.....คน

อื่นๆ.. .ทันตแพทย์ทั่วไป... จำนวน.....10.....คน

6.2 กิจกรรม/เนื้อหาที่จะดำเนินการ

6.2.1 วิทยากรบรรยายความรู้ นำเสนอวัสดุและเทคนิคเกี่ยวกับงานทันตกรรมใหม่ๆ

6.2.2 ซักถามและแลกเปลี่ยนเรียนรู้ ความคิดเห็นระหว่างผู้เข้าร่วมโครงการกับวิทยากร

6.2.3 ทดลองใช้วัสดุใหม่

7. งบประมาณดำเนินการ

งบประมาณดำเนินการทั้งสิ้นเป็นเงิน.....30,000....บาท

| กิจกรรม      | แผ่นดิน (บาท)    | รายได้ (บาท) | นอกงบประมาณ (บาท) |
|--------------|------------------|--------------|-------------------|
| กิจกรรมที่ 1 | 30,000           | -            | -                 |
| กิจกรรมที่ 2 | ไม่ใช้ค่าใช้จ่าย |              |                   |

แหล่งงบประมาณ

งบประมาณแผ่นดิน ประจำปี พ.ศ.2 5 5 5 แผนงานขยายโอกาสและพัฒนา  
การศึกษาผลิต : ผู้สำเร็จการศึกษาด้านวิทยาศาสตร์สุขภาพ งานจัดการศึกษา  
สาขาทันตแพทยศาสตร์ คณะทันตแพทยศาสตร์ สำนักงานเลขาธิการคณะทันต-  
แพทยศาสตร์กองทุนเพื่อการศึกษา งบเงินอุดหนุน เงินอุดหนุนทั่วไป เงินอุดหนุน  
การศึกษาสำหรับนักศึกษาทันตแพทย์

รายละเอียด

| รายละเอียด |                                  | แผ่นดิน       | รายได้ |
|------------|----------------------------------|---------------|--------|
| 1          | ค่าวัสดุวิทยาศาสตร์หรือการแพทย์  | 10,000        | -      |
| 2          | ค่าพิมพ์แผ่นประชาสัมพันธ์โครงการ | 10,000        | -      |
| 3          | ค่าอาหาร                         | 10,000        | -      |
| รวม        |                                  | <u>30,000</u> | ___-   |

กิจกรรมที่ 2

| รายละเอียด |                | แผ่นดิน | รายได้ |
|------------|----------------|---------|--------|
| 1          | ไม่ใช้งบประมาณ | -       | -      |
| รวม        |                | ___-    | ___-   |



8. ขั้นตอนและแผนการดำเนินงาน (PDCA)

กิจกรรมที่ 1 ประชุมเชิงวิชาการทางทันตกรรมบูรณะ 7

| รายการ                                | ตค. | พย. | ธค. | มค. | กพ. | มีค. | เมย. | พค. | มิย. | กค. | สค. | กย. |
|---------------------------------------|-----|-----|-----|-----|-----|------|------|-----|------|-----|-----|-----|
| ขั้นวางแผนงาน (P)                     |     |     |     |     |     |      |      |     |      |     |     |     |
| 1. ประชุมคณาจารย์ภาควิชาทันตกรรมบูรณะ | ↔   |     |     |     |     |      |      |     |      |     |     |     |
| ขั้นดำเนินการ (D)                     |     |     |     |     |     |      |      |     |      |     |     |     |
| 1. อนุมัติโครงการ                     | ↔   |     |     |     |     |      |      |     |      |     |     |     |
| 2. ประชาสัมพันธ์โครงการ               |     | ↔   |     |     |     |      |      |     |      |     |     |     |
| 3. เตรียมสถานที่                      |     |     |     | ↔   |     |      |      |     |      |     |     |     |
| 4. ดำเนินโครงการ                      |     |     |     |     | ↔   |      |      |     |      |     |     |     |
| ขั้นสรุปและประเมินผล (C)              |     |     |     |     |     |      |      |     |      |     |     |     |
| 1. สรุปและประเมินผลโครงการ            |     |     |     |     |     | ↔    |      |     |      |     |     |     |
| ขั้นปรับปรุงตามผลการประเมิน (A)       |     |     |     |     |     |      |      |     |      |     |     |     |
| 1. ประชุมคณาจารย์ภาควิชาทันตกรรมบูรณะ |     |     |     |     |     |      | ↔    |     |      |     |     |     |

กิจกรรมที่ 2 สัมมนาวัสดุทางทันตกรรมร่วมสมัย

| รายการ                             | ตค. | พย. | ธค. | มค. | กพ. | มีค. | เมย. | พค. | มิย. | กค. | สค. | กย. |
|------------------------------------|-----|-----|-----|-----|-----|------|------|-----|------|-----|-----|-----|
| ขั้นวางแผนงาน (P)                  |     |     |     |     |     |      |      |     |      |     |     |     |
| ประชุมคณาจารย์ภาควิชาทันตกรรมบูรณะ | ↔   |     |     |     |     |      |      |     |      |     |     |     |
| ขั้นดำเนินการ (D)                  |     |     |     |     |     |      |      |     |      |     |     |     |
| อนุมัติโครงการ                     |     | ↔   |     |     |     |      |      |     |      |     |     |     |
| ดำเนินโครงการ                      |     |     |     | ↔   |     |      |      |     |      |     |     |     |
| ขั้นสรุปและประเมินผล (C)           |     |     |     |     |     |      |      |     |      |     |     |     |
| สรุปและประเมินผลโครงการ            |     |     |     |     |     |      | ↔    |     |      |     |     |     |
| ขั้นปรับปรุงตามผลการประเมิน (A)    |     |     |     |     |     |      |      |     |      |     |     |     |
| ประชุมคณาจารย์ภาควิชาทันตกรรมบูรณะ |     |     |     |     |     |      |      | ↔   |      |     |     |     |

9. วัน เวลาและสถานที่ในการดำเนินการ

กิจกรรมที่ 1 กิจกรรมประชุมเชิงวิชาการทางทันตกรรมบูรณะ 7

9.1 วัน เวลา ในการจัดกิจกรรม : ระหว่างเดือนกุมภาพันธ์ ถึงเดือนมีนาคม 2555

9.2 สถานที่จัดกิจกรรม : คณะทันตแพทยศาสตร์ มหาวิทยาลัยนเรศวร

9. วัน เวลาและสถานที่ในการดำเนินการ (ต่อ)

กิจกรรมที่ 2 กิจกรรมสัมมนาวัสดุทางทันตกรรมร่วมสมัย

9.1 วัน เวลา ในการจัดกิจกรรม : ระหว่างเดือนมกราคม ถึงเดือนเมษายน 2555

9.2 สถานที่จัดกิจกรรม : คณะทันตแพทยศาสตร์ มหาวิทยาลัยนเรศวร

10. ผลที่คาดว่าจะได้รับ

10.1 คณาจารย์ ทันตแพทย์ทั่วไป ได้รับความรู้เกี่ยวกับงานทันตกรรม เพิ่มพูนทักษะมากขึ้น

10.2 คณาจารย์ ทันตแพทย์ทั่วไป นำความรู้ที่ได้มาประยุกต์ใช้ในวิชาชีพได้อย่างเหมาะสม

11. ตัวชี้วัดความสำเร็จโครงการ (KPI)

กิจกรรมที่ 1 ประชุมเชิงวิชาการทางทันตกรรมบูรณะ 7

| ปริมาณ   | คุณภาพ                                   | เวลา                                    | ต้นทุน   |
|--|--|---|--|
| มีผู้เข้าร่วมโครงการอย่างน้อยร้อยละ 80 ของเป้าหมายที่ระบุในโครงการ | ผู้เข้าร่วมโครงการมีความพึงพอใจในระดับดี | ดำเนินโครงการเสร็จสิ้นภายในเวลาที่กำหนด | ใช้งบประมาณในการดำเนินโครงการไม่เกินที่แผนกำหนดไว้ |

กิจกรรมที่ 2 สัมมนาวัสดุทางทันตกรรมร่วมสมัย

| ปริมาณ   | คุณภาพ                                   | เวลา                                    | ต้นทุน   |
|--|--|---|--|
| มีผู้เข้าร่วมโครงการอย่างน้อยร้อยละ 80 ของเป้าหมาย | ผู้เข้าร่วมโครงการมีความพึงพอใจในระดับดี | ดำเนินโครงการเสร็จสิ้นภายในเวลาที่กำหนด | ใช้งบประมาณในการดำเนินโครงการไม่เกินที่แผนกำหนดไว้ |

12. การติดตามและประเมินผลโครงการ (โปรดระบุให้ชัดเจน)

12.1 การประเมินผลสัมฤทธิ์ของโครงการ: ดำเนินการโดยรวบรวมข้อมูลจากแบบสอบถาม หลังเสร็จสิ้นโครงการ ซึ่งผู้เข้าร่วมโครงการเป็นผู้ตอบแบบสอบถาม

13. ปัญหา/อุปสรรคที่พบจากการจัดโครงการปีที่ผ่านมา และข้อมูลจากผลประเมินโครงการปีที่แล้ว

13.1 การประชาสัมพันธ์ไม่ทั่วถึง

13.2 สถานที่จัดโครงการไม่เหมาะสม

14. แนวทางแก้ไข และ/หรือ ป้องกันปัญหา/อุปสรรค ที่อาจเกิดขึ้นในปี

14.1 เพิ่มระยะเวลาในการประชาสัมพันธ์ให้มากขึ้น

14.2 เตรียมสถานที่จัดโครงการให้เหมาะสม

15. ปัจจัยเสี่ยงที่อาจทำให้ไม่เป็นไปตามแผนปฏิบัติการ

15.1 ด้านบุคลากร : บุคลากรลาออก ลาศึกษาต่อ หรือลาคลอดบุตร ทำให้ไม่สามารถ  
ดำเนินโครงการตามแผนปฏิบัติการได้

15.2 ด้านงบประมาณ : ไม่มี

15.3 ด้านอื่นๆ : ไม่มี

16. วิธีแก้ไขปัจจัยเสี่ยงที่อาจทำให้ไม่เป็นไปตามแผนปฏิบัติการ

16.1 ด้านบุคลากร : จัดสรรทรัพยากรบุคลากรสำรอง ในกรณีเกิดความเสี่ยง ในข้อ 15.1

16.2 ด้านงบประมาณ : ไม่มี

16.3 ด้านอื่นๆ : ไม่มี

โครงการ / กิจกรรมของแผนปฏิบัติการ ประจำปี 2555

คณะทันตแพทยศาสตร์ มหาวิทยาลัยนเรศวร

1. รหัสโครงการ ทพ. 0902/55  
ชื่อโครงการ โครงการสัมมนาเชิงปฏิบัติการภาควิชาทันตกรรมบูรณะ  
กิจกรรมที่ 1 กิจกรรมแลกเปลี่ยนเรียนรู้ภาควิชาทันตกรรมบูรณะ  
กิจกรรมที่ 2 กิจกรรมสัมมนาบทความวิชาการทางทันตกรรมหัตถการ
2. ความสอดคล้องกับ
  - พันธกิจ
    - การผลิตบัณฑิต  การวิจัย
    - การบริการวิชาการแก่สังคม  การทำนุบำรุงศิลปวัฒนธรรม
  - ประเด็นยุทธศาสตร์อธิการบดี
    - การวิจัย (กลยุทธ์ที่.....มาตรการ.....)
    - การผลิตบัณฑิต (กลยุทธ์ที่ 2 มาตรการ 2.1.2)
    - ศิษย์เก่า (กลยุทธ์ที่.....มาตรการ.....)
    - การบริหารจัดการ (กลยุทธ์ที่.....มาตรการ.....)
  - แผนยุทธศาสตร์คณะทันตแพทยศาสตร์ เป้าประสงค์ที่..1,3..... กลยุทธ์ที่..1.2,3.3.....
  - การประกันคุณภาพการศึกษา องค์ประกอบที่..2,7..... ตัวบ่งชี้ที่...2.6,7.2....
3. ผู้รับผิดชอบ
  - 3.1 หน่วยงานที่รับผิดชอบ ภาควิชาทันตกรรมบูรณะ
  - 3.2 ผู้รับผิดชอบ คณาจารย์ภาควิชาทันตกรรมบูรณะ
  - 3.3 ผู้ประสานงาน นางสมจิต ดีदन้อย
4. หลักการและเหตุผล ภาควิชาทันตกรรมบูรณะ มีการจัดการเรียนการสอนให้สอดคล้องกับความก้าวหน้าทางเทคโนโลยี และพัฒนาเป็นองค์กรแห่งการเรียนรู้ โดยจัดให้มีการแลกเปลี่ยนเรียนรู้ร่วมกัน ระหว่างอาจารย์ภายในภาควิชาทันตกรรมหัตถการ อาจารย์กับนิสิต เพื่อจะได้นำความรู้ใหม่ ๆ มาใช้ในการปฏิบัติงานในสาขาทันตกรรมบูรณะ
5. วัตถุประสงค์
  - 5.1 เพื่อให้คณาจารย์ในภาควิชาทันตกรรมบูรณะ ได้แลกเปลี่ยนเรียนรู้ร่วมกัน
  - 5.2 เพื่อพัฒนาทักษะความรู้ทางด้านวิชาการ และส่งเสริมการจัดการความรู้ในองค์กร
  - 5.3 เพื่อเป็นการแลกเปลี่ยนความรู้และประสบการณ์ในงานคลินิกระหว่างนิสิตและอาจารย์
  - 5.4 เพื่อนิสิตสามารถนำความรู้จากการสัมมนาไปประยุกต์ใช้ในการปฏิบัติงานคลินิกทันตกรรมหัตถการได้อย่างเหมาะสม

6. เป้าหมายของโครงการ

6.1 เป้าหมายการดำเนินงาน

จำนวนผู้เข้าร่วมโครงการจำนวนทั้งสิ้น.....180.....คน ประกอบด้วย

นิสิต จำนวน.....150.....คน

อาจารย์/บุคลากร จำนวน.....30.....คน

อื่นๆ..... จำนวน.....คน

6.2 กิจกรรม/เนื้อหาที่จะดำเนินการ

6.2.1 นำเสนอบทความวิชาการเกี่ยวกับงานทันตกรรมบูรณะ

6.2.2 ชักถาม และแลกเปลี่ยนเรียนรู้ แสดงความคิดเห็น ร่วมกัน

7. งบประมาณดำเนินการ งบประมาณดำเนินการทั้งสิ้นเป็นเงิน.....10,000....บาท

กิจกรรมที่ 1 กิจกรรมแลกเปลี่ยนเรียนรู้ภาควิชาทันตกรรมบูรณะ

| แผ่นดิน (บาท) | รายได้ (บาท) | นอกรงบประมาณ (บาท) |
|---------------|--------------|--------------------|
| 5,000         | -            | -                  |

แหล่งงบประมาณ

งบประมาณแผ่นดิน ประจำปี พ.ศ.2 5 5 5 แผนงานขยายโอกาสและพัฒนาการศึกษา ผลผลิต : ผู้สำเร็จการศึกษาด้านวิทยาศาสตร์สุขภาพ งานจัดการศึกษาสาขาทันตแพทยศาสตร์ คณะทันตแพทยศาสตร์ สำนักงานเลขาธิการคณะทันตแพทยศาสตร์ กองทุนเพื่อการศึกษา งบเงินอุดหนุน เงินอุดหนุนทั่วไป เงินอุดหนุนการศึกษาสำหรับนักศึกษาทันตแพทย์

รายละเอียดค่าใช้จ่าย

| รายละเอียด |          | แผ่นดิน | รายได้ |
|------------|----------|---------|--------|
| 1          | ค่าอาหาร | 5,000   | -      |
| รวม        |          | 5,000   | -      |

กิจกรรมที่ 2 กิจกรรมสัมมนาบทความวิชาการทางทันตกรรมหัตถการ

| แผ่นดิน (บาท) | รายได้ (บาท) | นอกรงบประมาณ (บาท) |
|---------------|--------------|--------------------|
| -             | 5,000        | -                  |

แหล่งงบประมาณ

เงินงบประมาณรายได้ ประจำปี พ.ศ.2555 กองทุนเพื่อการศึกษา แผนงานจัดการศึกษาอุดมศึกษา งานจัดการศึกษาสาขาทันตแพทยศาสตร์ สำนักงานเลขาธิการคณะ เงินอุดหนุน เงินอุดหนุนทั่วไป โครงการจัดการเรียนการสอน

7. งบประมาณดำเนินการ (ต่อ)

กิจกรรมที่ 2 (ต่อ)

รายละเอียดค่าใช้จ่าย

| รายละเอียด |          | แผ่นดิน | รายได้ |
|------------|----------|---------|--------|
| 1          | ค่าอาหาร | -       | 5,000  |
| รวม        |          | -       | 5,000  |

8. ขั้นตอนและแผนการดำเนินงาน (PDCA)

กิจกรรมที่ 1 กิจกรรมแลกเปลี่ยนเรียนรู้ภาควิชาทันตกรรมบูรณะ

| รายการ                                | ตค. | พย. | ธค. | มค. | กพ. | มีค. | เมย. | พค. | มิย. | กค. | สค. | กย. |
|---------------------------------------|-----|-----|-----|-----|-----|------|------|-----|------|-----|-----|-----|
| ขั้นวางแผนงาน (P)                     |     |     |     |     |     |      |      |     |      |     |     |     |
| 1. ประชุมคณาจารย์ภาควิชาทันตกรรมบูรณะ | ↔   |     |     |     |     |      |      |     |      |     |     |     |
| ขั้นดำเนินการ (D)                     |     |     |     |     |     |      |      |     |      |     |     |     |
| 1. อนุมัติโครงการ                     | ↔   |     |     |     |     |      |      |     |      |     |     |     |
| 2. ดำเนินโครงการ                      | ←   |     |     |     |     |      |      |     |      |     |     | →   |
| ขั้นสรุปและประเมินผล (C)              |     |     |     |     |     |      |      |     |      |     |     |     |
| 1. สรุปและประเมินผลโครงการ            |     |     |     |     |     | ↔    | ↔    |     |      |     |     | ↔   |
| ขั้นปรับปรุงตามผลการประเมิน (A)       |     |     |     |     |     |      |      |     |      |     |     |     |
| 1. ประชุมคณาจารย์ภาควิชาทันตกรรมบูรณะ |     |     |     |     |     |      |      |     |      |     |     | ↔   |

กิจกรรมที่ 2 กิจกรรมสัมมนาบทความวิชาการทางทันตกรรมหัตถการ

| รายการ                                | ตค. | พย. | ธค. | มค. | กพ. | มีค. | เมย. | พค. | มิย. | กค. | สค. | กย. |
|---------------------------------------|-----|-----|-----|-----|-----|------|------|-----|------|-----|-----|-----|
| ขั้นวางแผนงาน (P)                     |     |     |     |     |     |      |      |     |      |     |     |     |
| 1. ประชุมคณาจารย์ภาควิชาทันตกรรมบูรณะ | ↔   |     |     |     |     |      |      |     |      |     |     |     |
| ขั้นดำเนินการ (D)                     |     |     |     |     |     |      |      |     |      |     |     |     |
| 1. อนุมัติโครงการ                     |     | ↔   |     |     |     |      |      |     |      |     |     |     |
| 2. ดำเนินโครงการ                      |     |     | ←   |     |     |      | →    |     |      |     |     |     |
| ขั้นสรุปและประเมินผล (C)              |     |     |     |     |     |      |      |     |      |     |     |     |
| 1. สรุปและประเมินผลโครงการ            |     |     |     |     |     |      |      | ↔   | ↔    |     |     |     |
| ขั้นปรับปรุงตามผลการประเมิน (A)       |     |     |     |     |     |      |      |     |      |     |     |     |
| 1. ประชุมคณาจารย์ภาควิชาทันตกรรมบูรณะ |     |     |     |     |     |      |      |     | ↔    |     |     |     |

9. วัน เวลาและสถานที่ในการดำเนินการ

กิจกรรมที่ 1 กิจกรรมแลกเปลี่ยนเรียนรู้ภาควิชาทันตกรรมบูรณะ

9.1 วัน เวลา ในการจัดกิจกรรม : ระหว่างเดือนตุลาคม 2554 ถึงเดือนกันยายน 2555

9.2 สถานที่จัดกิจกรรม : คณะทันตแพทยศาสตร์ มหาวิทยาลัยนเรศวร

กิจกรรมที่ 2 สัมมนาบทความวิชาการทางทันตกรรมหัตถการ

9.1 วัน เวลา ในการจัดกิจกรรม : ระหว่างเดือนธันวาคม 2554 ถึงเดือนมีนาคม 2555

9.2 สถานที่จัดกิจกรรม : คณะทันตแพทยศาสตร์ มหาวิทยาลัยนเรศวร

10. ผลที่คาดว่าจะได้รับ

10.1 คณาจารย์ในภาควิชาทันตกรรมบูรณะ มีความรู้ทางด้านวิชาการเพิ่มมากขึ้น

10.2 ภาควิชาทันตกรรมบูรณะเป็นองค์กรแห่งการเรียนรู้มากขึ้น

10.3 นิสิตได้นำความรู้ที่ได้จากการสัมมนาประกอบ และประยุกต์ใช้ในการปฏิบัติงาน  
ทันตกรรมหัตถการได้อย่างเหมาะสม

11. ตัวชี้วัดความสำเร็จโครงการ (KPI)

กิจกรรมที่ 1 กิจกรรมแลกเปลี่ยนเรียนรู้ภาควิชาทันตกรรมบูรณะ

| ปริมาณ  | คุณภาพ                                   | เวลา                                    | ต้นทุน   |
|---|--|---|--|
| มีผู้เข้าร่วมโครงการอย่างน้อยร้อยละ 80 ของเป้าหมายที่ระบุไว้ในโครงการ | ผู้เข้าร่วมโครงการมีความพึงพอใจในระดับดี | ดำเนินโครงการเสร็จสิ้นภายในเวลาที่กำหนด | ใช้งบประมาณในการดำเนินโครงการไม่เกินที่แผนกำหนดไว้ |

กิจกรรมที่ 2 กิจกรรมสัมมนาบทความวิชาการทางทันตกรรมหัตถการ

| ปริมาณ  | คุณภาพ                                   | เวลา                                    | ต้นทุน   |
|---|--|---|--|
| มีผู้เข้าร่วมโครงการอย่างน้อยร้อยละ 80 ของเป้าหมายที่ระบุไว้ในโครงการ | ผู้เข้าร่วมโครงการมีความพึงพอใจในระดับดี | ดำเนินโครงการเสร็จสิ้นภายในเวลาที่กำหนด | ใช้งบประมาณในการดำเนินโครงการไม่เกินที่แผนกำหนดไว้ |

12. การติดตามและประเมินผลโครงการ (โปรดระบุให้ชัดเจน)

12.1 การประเมินผลสัมฤทธิ์ของโครงการ: ดำเนินการโดยรวบรวมข้อมูลจากแบบสอบถาม  
หลังเสร็จสิ้นโครงการ ซึ่งผู้เข้าร่วมโครงการเป็นผู้ตอบแบบสอบถาม

13. ปัญหา/อุปสรรคที่พบจากการจัดโครงการปีที่ผ่านมา และข้อมูลจากผลประเมินโครงการปีที่แล้ว

ไม่มี

14. แนวทางแก้ไข และ/หรือ ป้องกันปัญหา/อุปสรรค ที่อาจเกิดขึ้นในปี

ไม่มี

15. ปัจจัยเสี่ยงที่อาจทำให้ไม่เป็นไปตามแผนปฏิบัติการ

15.1 ด้านบุคลากร : บุคลากรลาออก ลาศึกษาต่อ หรือลาคลอดบุตร ทำให้ไม่สามารถ

ดำเนินโครงการตามแผนปฏิบัติการได้

15.2 ด้านงบประมาณ : ไม่มี

15.3 ด้านอื่นๆ : ไม่มี

16. วิธีแก้ไขปัจจัยเสี่ยงที่อาจทำให้ไม่เป็นไปตามแผนปฏิบัติการ

16.1 ด้านบุคลากร : จัดสรรทรัพยากรบุคลากรสำรอง ในกรณีเกิดความเสี่ยง ในข้อ 15.1

16.2 ด้านงบประมาณ : ไม่มี

16.3 ด้านอื่นๆ : ไม่มี



## โครงการ / กิจกรรมของแผนปฏิบัติการ ประจำปี 2555

### คณะทันตแพทยศาสตร์ มหาวิทยาลัยนครสวรรค์

1. รหัสโครงการ ทพ. 1001/55

ชื่อโครงการ โครงการเรียนรู้และฝึกปฏิบัติงานสร้างเสริมสุขภาพในชุมชน

กิจกรรมที่ 1 โครงการเรียนรู้และฝึกปฏิบัติงานสร้างเสริมสุขภาพในชุมชน ครั้งที่ 1

กิจกรรมที่ 2 โครงการเรียนรู้และฝึกปฏิบัติงานสร้างเสริมสุขภาพในชุมชน ครั้งที่ 2

2. ความสอดคล้องกับ

- พันธกิจ  การผลิตบัณฑิต  การวิจัย  
 การบริการวิชาการแก่สังคม  การทำนุบำรุงศิลปวัฒนธรรม

- ประเด็นยุทธศาสตร์อธิการบดี

- การวิจัย (กลยุทธ์ที่.....มาตรการ.....)  
 การผลิตบัณฑิต (กลยุทธ์ที่ 2.2 มาตรการ 2.2.2)  
 ศิษย์เก่า (กลยุทธ์ที่.....มาตรการ.....)  
 การบริหารจัดการ (กลยุทธ์ที่.....มาตรการ.....)

- แผนยุทธศาสตร์คณะทันตแพทยศาสตร์ เป้าประสงค์ที่ 1 กลยุทธ์ที่ 1.1 , 1.2

- การประกันคุณภาพการศึกษา องค์ประกอบที่ 2, 3, 5,7 ตัวบ่งชี้ที่ 2.6, 3.2, 5.1,5.2, 7.2

3. ผู้รับผิดชอบ

3.1 หน่วยงานที่รับผิดชอบ สาขาวิชาทันตกรรมชุมชน ภาควิชาทันตกรรมป้องกัน

- 3.2 ผู้รับผิดชอบ 3.2.1. อ.ทญ.จุฑารัตน์ ฉิมเรือง  
3.2.2. อ.ทญ.พรสุดา หน่อไชย  
3.2.3. อ.ทญ.ดร.กัญยารัตน์ คอวนิช  
3.2.4. อ.ทญ.ดร.ประวีณา โสภภาพอมร

3.3 ผู้ประสานงาน นางสาวสุดารัตน์ รัตนพงษ์

4. หลักการและเหตุผล

ในยุคปัจจุบันเป็นยุคที่เริ่มมีการปรับทัศนคติในเรื่องของสุขภาพกันใหม่ว่า สุขภาพ เป็นเรื่องของ  
สิทธิเสรีภาพที่ทุกคนพึงจะมีสุขภาพดีโดยมี “การสร้างเสริมสุขภาพ” เป็นแนวทางใหม่ที่ถูกนำไป  
ปฏิบัติในรูปแบบ และทิศทางที่หลากหลาย ขึ้นอยู่กับบริบทของชุมชน จุดเน้นของงานสร้างเสริม  
สุขภาพอยู่ภายใต้แนวคิดของการมีสุขภาพดีนั้นมิใช่เพียงการปราศจากโรคเท่านั้น แต่ยังหมายรวมถึง  
การมีความสมบูรณ์ทั้งร่างกาย จิตใจ สังคมและจิตวิญญาณประกอบกัน การสร้างเสริมสุขภาพจึงเป็น  
กระบวนการที่มุ่งทำให้ประชาชนมีความสามารถในการดูแลสุขภาพและควบคุมปัจจัยที่กำหนด  
สุขภาพของตนเองได้ การสร้างเสริมสุขภาพจึงนับเป็นวิธีการที่มีความสำคัญและมีประสิทธิภาพใน  
การทำงานด้านการส่งเสริมและป้องกันของบุคลากรทางด้านสาธารณสุข

5. วัตถุประสงค์

- 5.1 เพื่อให้นิสิตสามารถนำความรู้ที่ได้จากการเรียนในวิชาพันธุกรรมชุมชนมาประยุกต์ใช้ในการทำงานสร้างเสริมสุขภาพในชุมชนได้
- 5.2 เพื่อให้นิสิตได้เรียนรู้เกี่ยวกับการทำงานสร้างเสริมสุขภาพในชุมชน เข้าใจชุมชน สามารถร่วมกำหนดและแก้ไขปัญหาสุขภาพของชุมชนโดยอาศัยการมีส่วนร่วมของชุมชนได้
- 5.3 เพื่อให้นิสิตสามารถคิด วิเคราะห์ และวางแผนการทำงานได้อย่างเหมาะสม

6. เป้าหมายของโครงการ

6.1 เป้าหมายการดำเนินงาน

กิจกรรมที่ 1 โครงการเรียนรู้และฝึกปฏิบัติงานสร้างเสริมสุขภาพในชุมชน ครั้งที่ 1  
จำนวนผู้เข้าร่วมโครงการจำนวนทั้งสิ้น.....44.....คน ประกอบด้วย

|                 |                     |
|-----------------|---------------------|
| นิสิต           | จำนวน.....40.....คน |
| อาจารย์/บุคลากร | จำนวน.....4.....คน  |
| อื่นๆ.....      | จำนวน.....คน        |

กิจกรรมที่ 2 โครงการเรียนรู้และฝึกปฏิบัติงานสร้างเสริมสุขภาพในชุมชน ครั้งที่ 2  
จำนวนผู้เข้าร่วมโครงการจำนวนทั้งสิ้น.....59.....คน ประกอบด้วย

|                 |                     |
|-----------------|---------------------|
| นิสิต           | จำนวน.....50.....คน |
| อาจารย์/บุคลากร | จำนวน.....9.....คน  |
| อื่นๆ.....      | จำนวน.....คน        |

6.2 กิจกรรม/เนื้อหาที่จะดำเนินการ

กิจกรรมที่ 1 โครงการเรียนรู้และฝึกปฏิบัติงานสร้างเสริมสุขภาพในชุมชน ครั้งที่ 1

- 6.2.1 ให้นิสิตทันตแพทย์ชั้นปีที่ 5 มีการฝึกปฏิบัติงานภาคสนาม ณ ศูนย์พัฒนาเด็กเล็ก  
ในเขตพื้นที่จ.พิษณุโลก เกี่ยวกับการทำงานสร้างเสริมสุขภาพในชุมชนร่วมกับ  
ครูผู้ดูแลศูนย์พัฒนาเด็กเล็กและประชาชนในพื้นที่

กิจกรรมที่ 2 โครงการเรียนรู้และฝึกปฏิบัติงานสร้างเสริมสุขภาพในชุมชน ครั้งที่ 2

- 6.2.1 ให้นิสิตทันตแพทย์ชั้นปีที่ 5 มีการฝึกปฏิบัติงานภาคสนาม ณ ศูนย์พัฒนาเด็กเล็ก  
ในเขตพื้นที่จ.พิษณุโลก เกี่ยวกับการทำงานสร้างเสริมสุขภาพในชุมชนร่วมกับ  
ครูผู้ดูแลศูนย์พัฒนาเด็กเล็กและประชาชนในพื้นที่

7. งบประมาณดำเนินการ งบประมาณดำเนินการทั้งสิ้นเป็นเงิน.....80,000.....บาท

กิจกรรมที่ 1 โครงการเรียนรู้และฝึกปฏิบัติงานสร้างเสริมสุขภาพในชุมชน ครั้งที่ 1

| แผ่นดิน (บาท) | รายได้ (บาท) | นอกงบประมาณ (บาท) |
|---------------|--------------|-------------------|
| -             | 40,000       | -                 |

แหล่งงบประมาณ

เงินงบประมาณรายได้ ประจำปี พ.ศ.2555 กองทุนเพื่อการศึกษา แผนงานจัดการ  
ศึกษาอุดมศึกษา งานจัดการศึกษาสาขาทันตแพทยศาสตร์ สำนักงานเลขาธิการ  
คณะ เงินอุดหนุน เงินอุดหนุนทั่วไป โครงการจัดการเรียนการสอน

รายละเอียดค่าใช้จ่าย

| รายละเอียด |  | แผ่นดิน  | รายได้        |
|------------|--|----------|---------------|
| 1          | ค่าตอบแทนวิทยากรแหล่งฝึก 4 แห่ง (300 บาท x 12 วัน) | -        | 14,400        |
| 2          | ค่าวัสดุโครงการ                                    | -        | 21,400        |
| 3          | ค่าอาหารและเครื่องดื่มผู้ปกครองและนักเรียน         | -        | 4,200         |
| <b>รวม</b> |  | <b>—</b> | <b>40,000</b> |

กิจกรรมที่ 2 โครงการเรียนรู้และฝึกปฏิบัติงานสร้างเสริมสุขภาพในชุมชน ครั้งที่ 2

| แผ่นดิน (บาท) | รายได้ (บาท) | นอกงบประมาณ (บาท) |
|---------------|--------------|-------------------|
| -             | 40,000       | -                 |

แหล่งงบประมาณ

เงินงบประมาณรายได้ ประจำปี พ.ศ.2555 กองทุนเพื่อการศึกษา แผนงานจัดการ  
ศึกษาอุดมศึกษา งานจัดการศึกษาสาขาทันตแพทยศาสตร์ สำนักงานเลขาธิการ  
คณะ เงินอุดหนุน เงินอุดหนุนทั่วไป โครงการจัดการเรียนการสอน

รายละเอียดค่าใช้จ่าย

| รายละเอียด |  | แผ่นดิน  | รายได้        |
|------------|--|----------|---------------|
| 1          | ค่าตอบแทนวิทยากรแหล่งฝึก 4 แห่ง (300 บาท x 12 วัน) | -        | 14,400        |
| 2          | ค่าวัสดุโครงการ                                    | -        | 21,400        |
| 3          | ค่าอาหารและเครื่องดื่มผู้ปกครองและนักเรียน         | -        | 4,200         |
| <b>รวม</b> |  | <b>—</b> | <b>40,000</b> |

8. ขั้นตอนและแผนการดำเนินงาน (PDCA)

กิจกรรมที่ 1 โครงการเรียนรู้และฝึกปฏิบัติงานสร้างเสริมสุขภาพในชุมชน ครั้งที่ 1

| รายการ  | ตค. | พย. | ธค. | มค. | กพ. | มีค. | เมย. | พค. | มิย. | กค. | สค. | กย. |
|---|-----|-----|-----|-----|-----|------|------|-----|------|-----|-----|-----|
| <p>ขั้นวางแผนงาน (P)</p> <p>1. สำรวจพื้นที่ที่ใช้ในการฝึกปฏิบัติงานภาคสนาม</p> <p>2. จัดทำตารางการออกปฏิบัติงานภาคสนามและแจกแก่อาจารย์และนิสิต</p>              |     | ↔   |     |     |     |      |      |     |      |     |     |     |
| <p>ขั้นดำเนินการ (D)</p> <p>1. นำนิติต่างแผนการทำงานและออกปฏิบัติงานภาคสนาม ณ หน่วยงานที่ติดต่อ</p> <p>2. นิติตเตรียมการนำเสนอผลงาน</p>                         |     | ←   | →   |     |     | ↔    |      |     |      |     |     |     |
| <p>ขั้นสรุปและประเมินผล (C)</p> <p>1. การนำเสนอผลงานการเรียนรู้และฝึกปฏิบัติงานสร้างเสริมสุขภาพในชุมชน</p> <p>2. แบบประเมินความพึงพอใจของผู้เข้าร่วมโครงการ</p> |     |     |     |     |     | ↔    |      |     |      |     |     |     |
| <p>ขั้นปรับปรุงตามผลการประเมิน (A)</p> <p>1. ดำเนินการตามแผนที่ได้ปรับปรุงแก้ไขแล้ว</p>   |     |     |     |     |     |      | ↔    |     |      |     |     |     |

กิจกรรมที่ 2 โครงการเรียนรู้และฝึกปฏิบัติงานสร้างเสริมสุขภาพในชุมชน ครั้งที่ 2

| รายการ  | ตค. | พย. | ธค. | มค. | กพ. | มีค. | เมย. | พค. | มิย. | กค. | สค. | กย. |
|---|-----|-----|-----|-----|-----|------|------|-----|------|-----|-----|-----|
| <p>ขั้นวางแผนงาน (P)</p> <p>1. สำรวจพื้นที่ที่ใช้ในการฝึกปฏิบัติงานภาคสนาม</p> <p>2. จัดทำตารางการออกปฏิบัติงานภาคสนามและแจกแก่อาจารย์และนิสิต</p>              |     |     |     |     |     |      |      | ↔   |      |     |     |     |
| <p>ขั้นดำเนินการ (D)</p> <p>1. นำนิติต่างแผนการทำงานและออกปฏิบัติงานภาคสนาม ณ หน่วยงานที่ติดต่อ</p> <p>2. นิติตเตรียมการนำเสนอผลงาน</p>                         |     |     |     |     |     |      |      |     | ←    | →   |     |     |
| <p>ขั้นสรุปและประเมินผล (C)</p> <p>1. การนำเสนอผลงานการเรียนรู้และฝึกปฏิบัติงานสร้างเสริมสุขภาพในชุมชน</p> <p>2. แบบประเมินความพึงพอใจของผู้เข้าร่วมโครงการ</p> |     | ↔   |     |     |     |      |      |     |      |     |     |     |

8. ขั้นตอนและแผนการดำเนินงาน (PDCA) (ต่อ)

กิจกรรมที่ 2 โครงการเรียนรู้และฝึกปฏิบัติงานสร้างเสริมสุขภาพในชุมชน ครั้งที่ 2

| รายการ                                   | ตค. | พย. | ธค. | มค. | กพ. | มีค. | เมย. | พค. | มิย. | กค. | สค. | กย. |
|--|-----|-----|-----|-----|-----|------|------|-----|------|-----|-----|-----|
| ขั้นปรับปรุงตามผลการประเมิน (A)          |     |     |     |     |     |      |      |     |      |     |     |     |
| 1.ดำเนินการตามแผนที่ได้ปรับปรุงแก้ไขแล้ว | ↔   |     |     |     |     |      |      |     |      |     |     |     |

9. วัน เวลาและสถานที่ในการดำเนินการ

กิจกรรมที่ 1 โครงการเรียนรู้และฝึกปฏิบัติงานสร้างเสริมสุขภาพในชุมชน ครั้งที่ 1

- 1) วัน เวลา ในการจัดกิจกรรม : ตุลาคม 2554 - มีนาคม 2555
- 2) สถานที่จัดกิจกรรม : ศูนย์พัฒนาเด็กเล็กในเขตพื้นที่จังหวัดพิษณุโลก

กิจกรรมที่ 2 โครงการเรียนรู้และฝึกปฏิบัติงานสร้างเสริมสุขภาพในชุมชน ครั้งที่ 2

- 1) วัน เวลา ในการจัดกิจกรรม : มิถุนายน 2555 - กันยายน 2555
- 2) สถานที่จัดกิจกรรม : ศูนย์พัฒนาเด็กเล็กในเขตพื้นที่จังหวัดพิษณุโลก

10. ผลที่คาดว่าจะได้รับ

กิจกรรมที่ 1 โครงการเรียนรู้และฝึกปฏิบัติงานสร้างเสริมสุขภาพในชุมชน ครั้งที่ 1

- 10.1 นิสิตได้เรียนรู้การทำงานสร้างเสริมสุขภาพ
- 10.2 นิสิตมีความตื่นตัวในการทำงานสร้างเสริมสุขภาพ
- 10.3 นิสิตได้เรียนรู้การทำงานเป็นทีม
- 10.4 นิสิตสามารถคิด วิเคราะห์ อภิปราย และนำเสนอข้อมูลได้อย่างเป็นระบบ
- 10.5 นิสิตเห็นรูปแบบการทำงานที่หลากหลาย สามารถนำไปปรับใช้ได้สอดคล้องกับบริบทของตนเอง

กิจกรรมที่ 2 โครงการเรียนรู้และฝึกปฏิบัติงานสร้างเสริมสุขภาพในชุมชน ครั้งที่ 2

- 10.1 นิสิตได้เรียนรู้การทำงานสร้างเสริมสุขภาพ
- 10.2 นิสิตมีความตื่นตัวในการทำงานสร้างเสริมสุขภาพ
- 10.3 นิสิตได้เรียนรู้การทำงานเป็นทีม
- 10.4 นิสิตสามารถคิด วิเคราะห์ อภิปราย และนำเสนอข้อมูลได้อย่างเป็นระบบ
- 10.5 นิสิตเห็นรูปแบบการทำงานที่หลากหลาย สามารถนำไปปรับใช้ได้สอดคล้องกับบริบทของตนเอง

11. ตัวชี้วัดความสำเร็จโครงการ (KPI)

กิจกรรมที่ 1 โครงการเรียนรู้และฝึกปฏิบัติงานสร้างเสริมสุขภาพในชุมชน ครั้งที่ 1

| ปริมาณ                          | คุณภาพ  | เวลา               | ต้นทุน                         |
|---------------------------------|---|--------------------|--------------------------------|
| จำนวนนิสิตและอาจารย์ที่เข้าร่วม | ผู้เข้าร่วมโครงการมีความพึงพอใจระดับ ดี-ดีมาก | ดำเนินการแล้วเสร็จ | ใช้งบประมาณไม่เกินกว่าที่กำหนด |

กิจกรรมที่ 2 โครงการเรียนรู้และฝึกปฏิบัติงานสร้างเสริมสุขภาพในชุมชน ครั้งที่ 2

| ปริมาณ                          | คุณภาพ  | เวลา               | ต้นทุน                         |
|---------------------------------|---|--------------------|--------------------------------|
| จำนวนนิสิตและอาจารย์ที่เข้าร่วม | ผู้เข้าร่วมโครงการมีความพึงพอใจระดับ ดี-ดีมาก | ดำเนินการแล้วเสร็จ | ใช้งบประมาณไม่เกินกว่าที่กำหนด |

12. การติดตามและประเมินผลโครงการ (โปรดระบุให้ชัดเจน)

กิจกรรมที่ 1 โครงการเรียนรู้และฝึกปฏิบัติงานสร้างเสริมสุขภาพในชุมชน ครั้งที่ 1

12.1 การใช้แบบสอบถามประเมินความพึงพอใจ

กิจกรรมที่ 2 โครงการเรียนรู้และฝึกปฏิบัติงานสร้างเสริมสุขภาพในชุมชน ครั้งที่ 2

12.1 การใช้แบบสอบถามประเมินความพึงพอใจ

13. ปัญหา/อุปสรรคที่พบจากการจัดโครงการปีที่ผ่านมา และข้อมูลจากผลประเมินโครงการปีที่แล้ว

13.1 การเบิกจ่ายจากงบประมาณแผ่นดิน ในกิจกรรมที่ 2 คาบเกี่ยวในช่วงปิดงบประมาณแผ่นดิน

14. แนวทางแก้ไข และ/หรือ ป้องกันปัญหา/อุปสรรค ที่อาจเกิดขึ้นในปี

14.1 เบิกจ่ายจากเงินงบประมาณรายได้

15. ปัจจัยเสี่ยงที่อาจทำให้ไม่เป็นไปตามแผนปฏิบัติการ

15.1 ด้านบุคลากร : ไม่มี

15.2 ด้านงบประมาณ : ไม่มี

15.3 ด้านอื่นๆ : ไม่มี

16. วิธีแก้ไขปัจจัยเสี่ยงที่อาจทำให้ไม่เป็นไปตามแผนปฏิบัติการ

16.1 ด้านบุคลากร : ไม่มี

16.2 ด้านงบประมาณ : ไม่มี

16.3 ด้านอื่นๆ : ไม่มี

## โครงการ / กิจกรรมของแผนปฏิบัติการ ประจำปี 2555

### คณะทันตแพทยศาสตร์ มหาวิทยาลัยนเรศวร

1. รหัสโครงการ ทพ. 1002/55  
ชื่อโครงการ โครงการสัมมนาเชิงปฏิบัติการ เรื่อง แลกเปลี่ยนเรียนรู้การทำงานสร้างเสริมสุขภาพในชุมชน
2. ความสอดคล้องกับ
  - พันธกิจ  การผลิตบัณฑิต  การวิจัย  
 การบริการวิชาการแก่สังคม  การทำนุบำรุงศิลปวัฒนธรรม
  - ประเด็นยุทธศาสตร์อธิการบดี
    - การวิจัย (กลยุทธ์ที่.....มาตรการ.....แผนการดำเนินงาน.....)
    - การผลิตบัณฑิต (กลยุทธ์ที่ 2.2 มาตรการ 2.2.2)
    - ศิษย์เก่า (กลยุทธ์ที่.....มาตรการ.....แผนการดำเนินงาน.....)
    - การบริหารจัดการ (กลยุทธ์ที่.....มาตรการ.....แผนการดำเนินงาน.....)
  - แผนยุทธศาสตร์คณะทันตแพทยศาสตร์ เป้าประสงค์ที่.....1..... กลยุทธ์ที่...1.1,1.2.....
  - การประกันคุณภาพการศึกษา องค์ประกอบที่..2,5,3,7..... ตัวบ่งชี้ที่...2.6, 3.2, 5.1,5.2,7.2
3. ผู้รับผิดชอบ
  - 3.1 หน่วยงานที่รับผิดชอบ สาขาทันตกรรมชุมชน ภาควิชาทันตกรรมป้องกัน
  - 3.2 ผู้รับผิดชอบ
    - 3.2.1 อ.ทญ.จุฑารัตน์ ฉิมเรือง
    - 3.2.2 อ.ทญ.พรสุดา หน่อไชย
    - 3.2.3 อ.ทญ.ดร.กันยารัตน์ คอวนิช
    - 3.2.4 อ.ทญ.ดร.ประวีณา โสภภาพอมร
  - 3.3 ผู้ประสานงาน นางสาวสุภารัตน์ รัตนพงษ์
4. หลักการและเหตุผล  
การสร้างเสริมสุขภาพเป็นกระบวนการที่ทำให้ประชาชนมีความสามารถในการดูแลสุขภาพและควบคุมปัจจัยที่กำหนดสุขภาพของตนเองได้ นับเป็นวิธีการที่มีความสำคัญและมีประสิทธิภาพในการทำงานด้านการส่งเสริมและป้องกันของบุคลากรทางด้านสาธารณสุข แนวทางในการทำงานสร้างเสริมสุขภาพทำได้หลากหลายวิธีขึ้นอยู่กับบริบทของชุมชน จึงนับเป็นโอกาสอันดีที่นิสิตทันตแพทย์จะได้แลกเปลี่ยนประสบการณ์ วิธีการ ตลอดจนปัญหาและอุปสรรคในการทำงานสร้างเสริมสุขภาพในพื้นที่รับผิดชอบร่วมกับคณาจารย์ในภาควิชาทันตกรรมป้องกัน เพื่อที่จะได้นำไปปรับใช้เป็นแนวทางในการทำงานต่อไป

5. วัตถุประสงค์

- 5.1 เพื่อให้บัณฑิตทันตแพทย์ อาจารย์และบุคลากรได้ร่วมแลกเปลี่ยนเรียนรู้ ในด้านการทำงานสร้างเสริมสุขภาพ
- 5.2 เพื่อให้บัณฑิตทันตแพทย์ อาจารย์และบุคลากรมีแนวทางในการทำงานสร้างเสริมสุขภาพต่อไป

6. เป้าหมายของโครงการ

6.1 เป้าหมายการดำเนินงาน

จำนวนผู้เข้าร่วมโครงการจำนวนทั้งสิ้น.....90.....คน ประกอบด้วย

นิสิต จำนวน.....80.....คน

อาจารย์/บุคลากร จำนวน.....10.....คน

อื่นๆ.....คน

7. งบประมาณดำเนินการ งบประมาณดำเนินการทั้งสิ้นเป็นเงิน.....21,600.....บาท

| แผ่นดิน (บาท) | รายได้ (บาท) | นอกงบประมาณ (บาท) |
|---------------|--------------|-------------------|
| 10,200        | 11,400       | -                 |

แหล่งงบประมาณ

งบประมาณแผ่นดิน ประจำปี พ.ศ.2555 แผนงานขยายโอกาสและพัฒนาการศึกษา ผลผลิต : ผู้สำเร็จการศึกษาด้านวิทยาศาสตร์สุขภาพ งานจัดการศึกษา สาขาทันตแพทยศาสตร์ คณะทันตแพทยศาสตร์ สำนักงานเลขาธิการคณะทันตแพทยศาสตร์ กองทุนเพื่อการศึกษา งบเงินอุดหนุน เงินอุดหนุนทั่วไป เงินอุดหนุนการศึกษาสำหรับนักศึกษาทันตแพทย์

เงินงบประมาณรายได้ ประจำปี พ.ศ.2555 กองทุนเพื่อการศึกษา แผนงานจัดการศึกษาดุจการศึกษา งานจัดการศึกษาสาขาทันตแพทยศาสตร์ สำนักงานเลขาธิการคณะ เงินอุดหนุน เงินอุดหนุนทั่วไป โครงการจัดการเรียนการสอน

รายละเอียดค่าใช้จ่าย

| รายละเอียด |   | แผ่นดิน       | รายได้        |
|------------|---|---------------|---------------|
| 1          | ค่าตอบแทนและค่าเดินทางของวิทยากร                  | 6,000         | -             |
| 2          | ค่าอาหารกลางวันอาจารย์ (10 คน x 120 บาท x 1 มื้อ) | 1,200         | -             |
| 3          | ค่าอาหารว่างอาจารย์ (10 คน x 25 บาท x 2 มื้อ)     | 500           | -             |
| 4          | ค่าอาหารกลางวันนิสิต (76 บาท X 100 บาท X 1 มื้อ)  | -             | 7,600         |
| 5          | ค่าอาหารว่างนิสิต (76 คน x 25 บาท x 2 มื้อ)       | -             | 3,800         |
| 4          | ค่าวัสดุโครงการ                                   | 2,500         | -             |
| <b>รวม</b> |   | <b>10,200</b> | <b>11,400</b> |



8. ขั้นตอนและแผนการดำเนินงาน (PDCA)

| รายการ  | ตค. | พย. | ธค. | มค. | กพ. | มีค. | เมย. | พค. | มิย. | กค. | สค. | กย. |
|---|-----|-----|-----|-----|-----|------|------|-----|------|-----|-----|-----|
| <p>ขั้นวางแผนงาน (P)</p> <p>1. ติดต่อวิทยากรและติดต่อจัดหาสถานที่</p> <p>2. ขออนุมัติโครงการและประชาสัมพันธ์โครงการ</p>           |     |     |     |     | ↔   |      |      |     |      |     |     |     |
| <p>ขั้นดำเนินการ (D)</p> <p>1. ดำเนินกิจกรรมตามโครงการ</p> <p>2. แจกแบบสอบถามประเมินโครงการ</p>                                   |     |     |     |     |     | ↔    |      |     |      |     |     |     |
| <p>ขั้นสรุปและประเมินผล (C)</p> <p>1. สรุปแบบประเมินโครงการ</p> <p>2. วางแผนปรับปรุงโครงการตามข้อเสนอแนะที่ได้จากการประเมินผล</p> |     |     |     |     |     | ↔    |      | ↔   |      |     |     |     |
| <p>ขั้นปรับปรุงตามผลการประเมิน (A)</p> <p>1. ดำเนินการตามแผนที่ได้ปรับปรุงแก้ไขแล้ว</p>   |     |     |     |     |     |      |      |     | ↔    |     |     |     |

9. วัน เวลาและสถานที่ในการดำเนินการ

9.1 วัน เวลา ในการจัดกิจกรรม : เดือนมีนาคม 2555

9.2 สถานที่จัดกิจกรรม : ห้องบรรยาย คณะทันตแพทยศาสตร์ มหาวิทยาลัยนเรศวร

10. ผลที่คาดว่าจะได้รับ

10.1 นิสิตทันตแพทย์ อาจารย์และบุคลากร มีความสามารถและตื่นตัวในการทำงานสร้างเสริมสุขภาพในชุมชน

10.2 นิสิตทันตแพทย์เห็นรูปแบบการทำงานที่หลากหลาย สามารถนำไปปรับใช้ได้สอดคล้องกับบริบทของตนเอง

10.3 นิสิตทันตแพทย์ อาจารย์และบุคลากรมีความรู้ในการทำงานเสริมสร้างสุขภาพในชุมชนจากการแลกเปลี่ยนความคิดเห็นและประสบการณ์ในประเด็นการทำงานสร้างเสริมสุขภาพในชุมชน

11. ตัวชี้วัดความสำเร็จโครงการ (KPI)

| ปริมาณ                                  | คุณภาพ  | เวลา                                      | ต้นทุน                            |
|---|---|---|-----------------------------------|
| ผู้เข้าร่วมโครงการ ไม่น้อยกว่าร้อยละ 80 | ผู้เข้าร่วมโครงการร่วมกัน อภิปรายและแลกเปลี่ยนความคิด | ดำเนินการแล้วเสร็จ ตามระยะเวลาที่กำหนดไว้ | ใช้งบประมาณไม่เกินกว่าที่กำหนดไว้ |

12. การติดตามและประเมินผลโครงการ (โปรดระบุให้ชัดเจน)
  - 12.1 ผู้เข้าร่วมโครงการมีความพึงพอใจในระดับดี-ดีมาก ไม่น้อยกว่าร้อยละ 60
  - 12.2 การสัมภาษณ์ผู้เข้าร่วมโครงการบางส่วน
13. ปัญหา/อุปสรรคที่พบจากการจัดโครงการปีที่ผ่านมา และข้อมูลจากผลประเมินโครงการปีที่แล้ว
  - 13.1 อาจารย์บางส่วนติดภารกิจการเรียนการสอน ทำให้ไม่สามารถเข้าร่วมโครงการตามวันเวลาที่กำหนดไว้
  - 13.2 การประชาสัมพันธ์โครงการยังไม่ทั่วถึง
14. แนวทางแก้ไข และ/หรือ ป้องกันปัญหา/อุปสรรค ที่อาจเกิดขึ้นในปีนี้อะไรบ้าง
  - 14.1 สักรววจวัน-เวลา ที่เหมาะสมในการเข้าร่วมโครงการของอาจารย์
  - 14.2 ใช้สื่อในการประชาสัมพันธ์ให้มีความหลากหลายและต่อเนื่องมากกว่าเดิม
15. ปัจจัยเสี่ยงที่อาจทำให้ไม่เป็นไปตามแผนปฏิบัติการ
  - 15.1 ด้านบุคลากร : มีจำนวนบุคลากรน้อย
  - 15.2 ด้านงบประมาณ : ไม่มี
  - 15.3 ด้านอื่นๆ : ไม่มี
16. วิธีแก้ไขปัจจัยเสี่ยงที่อาจทำให้ไม่เป็นไปตามแผนปฏิบัติการ
  - 16.1 ด้านบุคลากร : ติดต่อบุคลากรจากส่วนอื่นหรือหน่วยงานอื่นเพื่อมาร่วมในการจัดทำโครงการ
  - 16.2 ด้านงบประมาณ : ไม่มี
  - 16.3 ด้านอื่นๆ : ไม่มี

โครงการ / กิจกรรมของแผนปฏิบัติการ ประจำปี 2555

คณะทันตแพทยศาสตร์ มหาวิทยาลัยนครสวรรค์

1. รหัสโครงการ ทพ. 1101/55

ชื่อโครงการ โครงการอบรมเบื้องต้นและรายงานผลการฝึกปฏิบัติงานของนิสิตทันตแพทย์คู่สัญญา

2. ความสอดคล้องกับ

- พันธกิจ  การผลิตบัณฑิต  การวิจัย  
 การบริการวิชาการแก่สังคม  การทำนุบำรุงศิลปวัฒนธรรม

- ประเด็นยุทธศาสตร์อธิการบดี

- การวิจัย (กลยุทธ์ที่.....มาตรการ.....)  
 การผลิตบัณฑิต (กลยุทธ์ที่ 2.1 มาตรการ 2.1.2)  
 ศิษย์เก่า (กลยุทธ์ที่.....มาตรการ.....)  
 การบริหารจัดการ (กลยุทธ์ที่.....มาตรการ.....)

- แผนยุทธศาสตร์คณะทันตแพทยศาสตร์ เป้าประสงค์ที่ 1 กลยุทธ์ที่ 2

- การประกันคุณภาพการศึกษา องค์กรประกอบที่ 2 ตัวบ่งชี้ที่ 2.3

3. ผู้รับผิดชอบ

- 3.1 หน่วยงานที่รับผิดชอบ ภาควิชาศัลยศาสตร์ช่องปาก  
3.2 ผู้รับผิดชอบ อ.ทพ.พิชิต งามวรรณกุล  
3.3 ผู้ประสานงาน น.ส.วิภาพร บัวทอง

4. หลักการและเหตุผล

เพื่อให้เกิดความเข้าใจเกี่ยวกับหลักการและแนวปฏิบัติก่อนการฝึกปฏิบัติงานและการรายงานผล  
หลังการฝึกปฏิบัติงานของนิสิตทันตแพทย์

5. วัตถุประสงค์

- 5.1 เพื่อนำเสนอและชี้แจงรายละเอียดของโครงการอบรมเบื้องต้นก่อนการฝึกปฏิบัติงานใน  
โรงพยาบาลและสำนักงานสาธารณสุข จังหวัดพิจิตร สุโขทัย ตาก นครสวรรค์ เพชรบูรณ์  
อุทัยธานี เลย กำแพงเพชร อุตรดิตถ์ และน่าน
- 5.2 เพื่อรายงานผลหลังการฝึกปฏิบัติงานของนิสิตและเสนอข้อมูลทางทันตสาธารณสุขของจังหวัด  
พิจิตร สุโขทัย ตาก นครสวรรค์ เพชรบูรณ์ อุทัยธานี เลย กำแพงเพชร อุตรดิตถ์ และน่าน
- 5.3 เพื่อแลกเปลี่ยนความรู้และประสบการณ์การทำงานทางทันตสาธารณสุขระหว่างนิสิต อาจารย์  
ประจำ อาจารย์พิเศษ และวิทยากร
- 5.4 เพื่อเผยแพร่และจัดทำรูปเล่มรายงานการฝึกปฏิบัติงานของนิสิต

6. เป้าหมายของโครงการ

6.1 เป้าหมายการดำเนินงาน

จำนวนผู้เข้าร่วมโครงการจำนวนทั้งสิ้น 182 คน ประกอบด้วย

|  |              |
|--|--------------|
| นิสิตทันตแพทย์ชั้นปีที่ 6                | จำนวน 114 คน |
| อาจารย์/บุคลากร                          | จำนวน 35 คน  |
| บุคลากรในโรงพยาบาลสังกัดกระทรวงสาธารณสุข | จำนวน 30 คน  |
| วิทยากร                                  | จำนวน 3 คน   |

6.2 กิจกรรม/เนื้อหาที่จะดำเนินการ

6.2.1 ชี้แจงรายละเอียดของโครงการอบรมเบื้องต้นก่อนการฝึกปฏิบัติงานในโรงพยาบาล

6.2.2 รายงานผลหลังการฝึกปฏิบัติงานของนิสิต

7. งบประมาณดำเนินการ งบประมาณดำเนินการทั้งสิ้นเป็นเงิน.....100,000.....บาท

| แผ่นดิน (บาท) | รายได้ (บาท) | นอกงบประมาณ (บาท) |
|---------------|--------------|-------------------|
| 100,000       | -            | -                 |

แหล่งงบประมาณ

งบประมาณแผ่นดิน ประจำปี พ.ศ.2 5 5 5 แผนงานขยายโอกาสและพัฒนาการศึกษา ผลผลิต : ผู้สำเร็จการศึกษาด้านวิทยาศาสตร์สุขภาพ งานจัดการศึกษาสาขาทันตแพทยศาสตร์ คณะทันตแพทยศาสตร์ สำนักงานเลขานุการคณะทันตแพทยศาสตร์ กองทุนเพื่อการศึกษา งบเงินอุดหนุน เงินอุดหนุนทั่วไป เงินอุดหนุนการศึกษาสำหรับนักศึกษาทันตแพทย์

รายละเอียดค่าใช้จ่าย

| รายละเอียด |                             | แผ่นดิน | รายได้ |
|------------|-----------------------------|---------|--------|
| 1          | ค่าเดินทางวิทยากร           | 10,000  | -      |
| 2          | ค่าเดินทางทันตแพทย์แหล่งฝึก | 25,000  | -      |
| 3          | ค่าอาหารและเครื่องดื่ม      | 50,000  | -      |
| 4          | ค่าตอบแทนวิทยากร            | 10,000  | -      |
| 5          | ค่าที่พักวิทยากร            | 5,000   | -      |
| รวม        |                             | 100,000 | -      |

8. ขั้นตอนและแผนการดำเนินงาน (PDCA)

| รายการ                               | ตค. | พย. | ธค. | มค. | กพ. | มีค. | เมย. | พค. | มิย. | กค. | สค. | กย. |
|--------------------------------------|-----|-----|-----|-----|-----|------|------|-----|------|-----|-----|-----|
| ขั้นวางแผนงาน (P)                    |     |     |     |     |     |      |      |     |      |     |     |     |
| 1. ขออนุมัติโครงการ                  |     |     |     | ↔   |     |      |      |     |      |     |     |     |
| 2. ประชุมคณะกรรมการ                  |     |     |     |     | ↔   |      |      |     |      |     |     |     |
| ขั้นดำเนินการ (D)                    |     |     |     |     |     |      |      |     |      |     |     |     |
| 1. จัดทำคู่มือ                       |     |     |     |     |     | ↔↔   |      |     |      |     |     |     |
| 2. อบรมเบื้องต้นก่อนการฝึกปฏิบัติงาน |     |     |     |     |     |      |      | ↔   |      |     |     |     |
| 3. รายงานผลการฝึกปฏิบัติงาน          |     |     |     |     |     |      |      |     |      | ↔↔  |     |     |
| ขั้นสรุปและประเมินผล (C)             |     |     |     |     |     |      |      |     |      |     |     |     |
| 1. สรุปผลการดำเนินงาน                |     |     |     |     |     |      |      |     | ↔    |     |     |     |
| ขั้นปรับปรุงตามผลการประเมิน (A)      |     |     |     |     |     |      |      |     |      |     |     |     |
| 1. ประเมินผลการดำเนินงาน             |     |     |     |     |     |      |      |     | ↔    |     |     |     |

9. วัน เวลาและสถานที่ในการดำเนินการ

9.1 วัน เวลา ในการจัดกิจกรรม : เดือนพฤษภาคม ถึง สิงหาคม 2555

9.2 สถานที่จัดกิจกรรม : คณะทันตแพทยศาสตร์

10 ผลที่คาดว่าจะได้รับ

10.1 เพื่อให้เกิดความเข้าใจเกี่ยวกับหลักการและแนวปฏิบัติก่อนการฝึกปฏิบัติงาน

10.2 มีการแลกเปลี่ยนความรู้และประสบการณ์การทำงานทางทันตสาธารณสุขระหว่างนิสิต อาจารย์ประจำ อาจารย์พิเศษ

11 ตัวชี้วัดความสำเร็จโครงการ (KPI)

| ปริมาณ   | คุณภาพ  | เวลา                                    | ต้นทุน                            |
|--|---|---|-----------------------------------|
| มีอาจารย์พิเศษ<br>อาจารย์ประจำ<br>บุคลากร และนิสิต<br>เข้าร่วม โครงการไม่<br>น้อยกว่าร้อยละ 80 | นิสิตทันตแพทย์ชั้นปีที่ 6 มีส่วน<br>ร่วมในการนำเสนอผลการฝึก<br>ปฏิบัติงาน | ดำเนินการแล้วเสร็จ<br>ภายในเวลาที่กำหนด | ใช้งบประมาณไม่เกิน<br>ที่กำหนดไว้ |

12 การติดตามและประเมินผลโครงการ

12.1 ใช้แบบสอบถามภายหลังการอบรมเบื้องต้นฯ และรายงานผลการฝึกปฏิบัติงาน

12.2 สรุปผลสัมฤทธิ์ของโครงการฯ

- 13 ปัญหา/อุปสรรคที่พบจากการจัดโครงการปีที่ผ่านมา และข้อมูลจากผลประเมินโครงการปีที่แล้ว
- 13.1 ควรเพิ่มระยะเวลาในการรายงานผลการฝึกปฏิบัติงานเป็น 2 วัน เนื่องจากนิสิตมีจำนวนมาก
  - 13.2 การดำเนินโครงการไม่ตรงตามเวลาที่กำหนดไว้ เนื่องจากอาจารย์พิเศษเดินทางมาจากหลายจังหวัด
- 14 แนวทางแก้ไข และ/หรือ ป้องกันปัญหา/อุปสรรค ที่อาจเกิดขึ้นในปี
- 14.1 เพิ่มระยะเวลาในการรายงานผลการฝึกปฏิบัติงานเป็น 2 วัน หรืออาจแบ่งกลุ่มการรายงานผลการฝึกปฏิบัติงานเป็น 2 ห้อง
  - 14.2 ให้อาจารย์พิเศษแจ้งกลับกรณีไม่สามารถมาตามกำหนดการได้
- 15 ปัจจัยเสี่ยงที่อาจทำให้ไม่เป็นไปตามแผนปฏิบัติการ
- 15.1 ด้านบุคลากร : อาจารย์ประจำ เข้าร่วมโครงการน้อย
  - 15.2 ด้านงบประมาณ : อาจมีค่าใช้จ่ายที่มากเกินไปที่กำหนดงบประมาณไว้
  - 15.3 ด้านอื่นๆ : ไม่มี
- 16 วิธีแก้ไขปัจจัยเสี่ยงที่อาจทำให้ไม่เป็นไปตามแผนปฏิบัติการ
- 16.1 ด้านบุคลากร : ควรมีการประชาสัมพันธ์ให้ทั่วถึง
  - 16.2 ด้านงบประมาณ : ควรมีการประมาณการค่าใช้จ่าย และจัดสรรให้พอดี
  - 16.3 ด้านอื่นๆ : ไม่มี

## โครงการ / กิจกรรมของแผนปฏิบัติการ ประจำปี 2555

### คณะทันตแพทยศาสตร์ มหาวิทยาลัยขอนแก่น

1. รหัสโครงการ ทพ. 1102/55  
ชื่อโครงการ โครงการฝึกปฏิบัติงานของนิสิตคณะทันตแพทยศาสตร์คู่สัญญา
2. ความสอดคล้องกับ
  - พันธกิจ  การผลิตบัณฑิต  การวิจัย  
 การบริการวิชาการแก่สังคม  การทำนุบำรุงศิลปวัฒนธรรม
  - ประเด็นยุทธศาสตร์อธิการบดี
    - การวิจัย (กลยุทธ์ที่.....มาตรการ.....แผนการดำเนินงาน.....)
    - การผลิตบัณฑิต (กลยุทธ์ที่ 2.1 มาตรการ 2.1.2 แผนการดำเนินงาน 2.1.2.2 )
    - ศิษย์เก่า (กลยุทธ์ที่.....มาตรการ.....แผนการดำเนินงาน.....)
    - การบริหารจัดการ (กลยุทธ์ที่.....มาตรการ.....แผนการดำเนินงาน.....)
  - แผนยุทธศาสตร์คณะทันตแพทยศาสตร์ เป้าประสงค์ที่ 1 กลยุทธ์ที่ 1,2
  - การประกันคุณภาพการศึกษา องค์กรประกอบที่ 2 ตัวบ่งชี้ที่ 2.3
3. ผู้รับผิดชอบ
  - 3.1 หน่วยงานที่รับผิดชอบ ภาควิชาทันตกรรมโรงพยาบาล
  - 3.2 ผู้รับผิดชอบ อ.ทพ.พิชิต งามวรรณกุล
  - 3.3 ผู้ประสานงาน น.ส.วิภาพร บัวทอง
4. หลักการและเหตุผล  
เพื่อเตรียมความพร้อมสำหรับนิสิตทันตแพทย์ที่จบการศึกษาออกไปเป็นทันตแพทย์ผู้ทำสัญญารับราชการ
5. วัตถุประสงค์
  - 5.1 เพื่อให้ทันตแพทย์ได้เรียนรู้และมีส่วนร่วมในการทำงานโครงการด้านทันตสุขภาพ
  - 5.2 เพื่อให้ทันตแพทย์มีความเข้าใจโครงสร้างการดำเนินการด้านสาธารณสุข
  - 5.3 เพื่อให้ทันตแพทย์มีความเข้าใจบทบาทและหน้าที่ของบุคลากรฝ่ายต่างๆในระบบสาธารณสุข โดยเฉพาะงานทันตสาธารณสุข
6. เป้าหมายของโครงการ
  - 6.1 เป้าหมายการดำเนินงาน  
จำนวนผู้เข้าร่วมโครงการจำนวนทั้งสิ้น 179 คน ประกอบด้วย  
นิสิตทันตแพทย์ชั้นปีที่ 6 จำนวน 114 คน  
อาจารย์/บุคลากร จำนวน 35 คน

6. เป้าหมายของโครงการ (ต่อ) บุคลากรในโรงพยาบาลสังกัดกระทรวงสาธารณสุข จำนวน 30 คน

6.2 กิจกรรม/เนื้อหาที่จะดำเนินการ

6.2.1 การเตรียมความพร้อมแก่แหล่งฝึกปฏิบัติงานและทันตแพทย์ที่เลี้ยงก่อนการส่งนิสิตออกฝึกปฏิบัติงาน

6.2.2 การฝึกปฏิบัติงานในโรงพยาบาลชุมชน

7. งบประมาณดำเนินการ งบประมาณดำเนินการทั้งสิ้นเป็นเงิน.....1,000,000.....บาท

| แผ่นดิน (บาท) | รายได้ (บาท) | นอกงบประมาณ (บาท) |
|---------------|--------------|-------------------|
| 1,000,000     | -            | -                 |

แหล่งงบประมาณ

งบประมาณแผ่นดิน ประจำปี พ.ศ.2 5 5 5 แผนงานขยายโอกาสและพัฒนาการศึกษา

ผลผลิต : ผู้สำเร็จการศึกษาด้านวิทยาศาสตร์สุขภาพ งานจัดการศึกษาสาขาทันต

แพทยศาสตร์ คณะทันตแพทยศาสตร์ สำนักงานเลขานุการคณะทันตแพทยศาสตร์ กองทุน

เพื่อการศึกษา งบเงินอุดหนุน เงินอุดหนุนทั่วไป เงินอุดหนุนการศึกษาสำหรับนักศึกษาทันต

แพทย์

รายละเอียดค่าใช้จ่าย

| รายละเอียด |                                | งบแผ่นดิน        | รายได้   |
|------------|--------------------------------|------------------|----------|
| 1          | ค่าเช่ารถตู้                   | 70,200           | -        |
| 2          | ค่าน้ำมันเชื้อเพลิง            | 46,800           | -        |
| 3          | ค่าเบี้ยเลี้ยงนิสิต            | 168,480          | -        |
| 4          | ค่าเช่าที่พักนิสิต             | 108,460          | -        |
| 5          | ค่าวัสดุการแพทย์สำหรับแหล่งฝึก | 269,100          | -        |
| 6          | ค่าตอบแทนทันตแพทย์แหล่งฝึก     | 336,960          | -        |
| <b>รวม</b> |                                | <b>1,000,000</b> | <b>-</b> |

8. ขั้นตอนและแผนการดำเนินงาน (PDCA)

| รายการ                     | ตค. | พย. | ธค. | มค. | กพ. | มีค. | เมย. | พค. | มิย. | กค. | สค. | กย. |
|----------------------------|-----|-----|-----|-----|-----|------|------|-----|------|-----|-----|-----|
| ขั้นวางแผนงาน (P)          |     |     |     |     |     |      |      |     |      |     |     |     |
| 1. ขออนุมัติโครงการ        |     |     | ↔   |     |     |      |      |     |      |     |     |     |
| 2. ประชุมคณะกรรมการ        |     |     |     | ↔   |     |      |      |     |      |     |     |     |
| 3. จัดหาแหล่งฝึกปฏิบัติงาน |     |     |     |     | ↔   |      |      |     |      |     |     |     |

8. ขั้นตอนและแผนการดำเนินงาน (PDCA) (ต่อ)



| รายการ  | ตค. | พย. | ธค. | มค. | กพ. | มีค. | เมย. | พค. | มิย. | กค. | สค. | กย. |
|---|-----|-----|-----|-----|-----|------|------|-----|------|-----|-----|-----|
| ชั้นดำเนินการ (D)<br>1. ส่งนิสิตฝึกปฏิบัติงาน<br>2. อาจารย์เดินทางไปนิเทศงาน<br>3. จัดทำค่าตอบแทนอาจารย์พิเศษ |     |     |     |     |     |      |      |     |      | ↔   |     |     |
| ชั้นสรุปและประเมินผล (C)<br>1. สรุปผลการดำเนินงาน   |     |     |     |     |     |      |      |     |      | ↔   |     |     |
| ชั้นปรับปรุงตามผลการประเมิน (A)<br>1. ประเมินผลการดำเนินงาน   |     |     |     |     |     |      |      |     |      |     | ↔   |     |

9. วัน เวลาและสถานที่ในการดำเนินการ

9.1 วัน เวลา ในการจัดกิจกรรม : เดือนเมษายน ถึงเดือนสิงหาคม 2555

9.2 สถานที่จัดกิจกรรม : คณะทันตแพทยศาสตร์

10. ผลที่คาดว่าจะได้รับ

10.1 นิสิตทันตแพทย์มีความรู้และมีส่วนร่วมในการทำงานโครงการด้านทันตสุขภาพ

10.2 นิสิตทันตแพทย์มีความรู้เกี่ยวกับโครงสร้างการดำเนินการด้านสาธารณสุข

10.3 นิสิตทันตแพทย์มีความเข้าใจบทบาทและหน้าที่ของบุคลากรในระบบสาธารณสุข

11. ตัวชี้วัดความสำเร็จโครงการ (KPI)

| ปริมาณ  | คุณภาพ  | เวลา                                    | ต้นทุน                            |
|---|---|---|-----------------------------------|
| มีอาจารย์พิเศษ อาจารย์<br>ประจำบุคลากร และนิสิต<br>เข้าร่วม โครงการไม่น้อย<br>กว่าร้อยละ 80 | นิสิตทันตแพทย์ชั้นปีที่ 6<br>สามารถสามารถคิด<br>วิเคราะห์และเรียนรู้ด้วย<br>ตนเอง | ดำเนินการแล้วเสร็จ<br>ภายในเวลาที่กำหนด | ใช้งบประมาณไม่เกิน<br>ที่กำหนดไว้ |

12. การติดตามและประเมินผลโครงการ

12.1 ใช้แบบสอบถามภายหลังการฝึกปฏิบัติงาน

12.2 สรุปผลสัมฤทธิ์ของโครงการฯ

13. ปัญหา/อุปสรรคที่พบจากการจัดโครงการปีที่ผ่านมา และข้อมูลจากผลประเมินโครงการปีที่แล้ว

- 13.1 ระยะเวลาในการฝึกปฏิบัติงานน้อยเกินไป ควรเพิ่มเป็น 2-3 เดือน
- 13.2 อาจารย์พิเศษมีงานประจำเป็นจำนวนมากอยู่แล้ว บางครั้งอาจดูแลนิสิตได้ไม่ทั่วถึง
- 13.3 อาจารย์พิเศษบางท่านยังขาดประสบการณ์ในการทำงานชุมชน

14. แนวทางแก้ไข และ/หรือ ป้องกันปัญหา/อุปสรรค ที่อาจเกิดขึ้นในปีนี้

ไม่มี

15. ปัจจัยเสี่ยงที่อาจทำให้ไม่เป็นไปตามแผนปฏิบัติการ

15.1 ด้านบุคลากร : ไม่มี

15.2 ด้านงบประมาณ : อาจมีค่าใช้จ่ายที่มากกว่าที่กำหนดงบประมาณไว้

15.3 ด้านอื่นๆ : จำนวนแหล่งฝึกอาจไม่เพียงพอ

16. วิธีแก้ไขปัจจัยเสี่ยงที่อาจทำให้ไม่เป็นไปตามแผนปฏิบัติการ

16.1 ด้านบุคลากร : ไม่มี

16.2 ด้านงบประมาณ : ควรมีการประมาณการค่าใช้จ่าย และจัดสรรให้พอดี

16.3 ด้านอื่นๆ : มีการประสานงานกับแหล่งฝึกอื่นๆ ภายในเขตภาคเหนือตอนล่าง

## โครงการ / กิจกรรมของแผนปฏิบัติการประจำปี 2555

### คณะทันตแพทยศาสตร์ มหาวิทยาลัยนเรศวร

- รหัสโครงการ ทพ. 1201/55  
ชื่อโครงการ โครงการอบรมและฝึกทักษะเพื่อเพิ่มประสิทธิภาพการวินิจฉัยโรคทางภาพรังสีและการใช้โปรแกรมเสริมในการช่วยวินิจฉัยภาพรังสีระบบดิจิทัล
- ความสอดคล้องกับ
  - พันธกิจ
    - การผลิตบัณฑิต  การวิจัย
    - การบริการวิชาการแก่สังคม  การทำนุบำรุงศิลปวัฒนธรรม
  - ประเด็นยุทธศาสตร์อธิการบดี
    - การวิจัย (กลยุทธ์ที่.....)
    - การผลิตบัณฑิต (กลยุทธ์ที่ 2.1 มาตรการ 2.1.2 แผนการดำเนินงาน 2.1.2.3)
    - ศิษย์เก่า (กลยุทธ์ที่.....)
    - การบริหารจัดการ (กลยุทธ์ที่.....)
  - แผนยุทธศาสตร์คณะทันตแพทยศาสตร์ เป้าประสงค์ที่ 6 กลยุทธ์ที่ 1
  - การประกันคุณภาพการศึกษา องค์กรประกอบที่ 2 ตัวบ่งชี้ที่ 2.7
- ผู้รับผิดชอบ
  - 3.1 หน่วยงานที่รับผิดชอบ ภาควิชาทันตกรรมวินิจฉัย
  - 3.2 ผู้รับผิดชอบ อ.ทญ.ดร.วีรญา ตันทนาภรณ์กุล  
อ.ทญ.ศิริลาวัฒน์ ไต้ชนะ  
ผศ.ทญ.อนงค์นาฏ ภัคตีณรงค์
  - 3.3 ผู้ประสานงาน น.ส.กฤษลิน ถมอรัตน์
- หลักการและเหตุผล  
วิวัฒนาการ ความก้าวหน้าเกี่ยวกับเครื่องถ่ายภาพรังสีตลอดจนอุปกรณ์ในการถ่ายภาพรังสี รุดหน้าไปอย่างรวดเร็วโดย ได้มีการนำระบบคอมพิวเตอร์และซอฟต์แวร์ต่างๆมาใช้ร่วมกับการถ่ายภาพรังสีในระบบดิจิทัล ดังนั้นในการวินิจฉัยโรคทางรังสี ในปัจจุบันโดยมากทำการวินิจฉัยบนจอภาพ นอกจากนี้ยังสามารถใช้โปรแกรมเสริมจากซอฟต์แวร์ มาช่วยให้การปรากฏรอยได้หลายลักษณะเพื่อช่วยในการวินิจฉัยโรคซึ่งต่างจากการอ่านจากฟิล์มและในปัจจุบัน คลินิกรังสีคณะทันตแพทยศาสตร์ มหาวิทยาลัยนเรศวร ได้นำระบบดิจิทัลมาใช้ในการถ่ายภาพรังสีให้ผู้ป่วยทั้งแบบในปากและนอกปาก ดังนั้นเพื่อให้มีสติมีความรู้ความสามารถและมีประสิทธิภาพในการวินิจฉัยโรคและวินิจฉัยแยกโรคทางภาพรังสีเพิ่มมากขึ้น จึงจัดให้มีการอบรม เพื่อให้ความรู้ในการวินิจฉัยโรคทางด้านรังสีและฝึกทักษะ ในการวินิจฉัยโรคโดยใช้โปรแกรมเสริมภาพในระบบดิจิทัลมาช่วยในการวินิจฉัยโรคได้อย่างถูกต้องและมีประสิทธิภาพมากยิ่งขึ้น

5. วัตถุประสงค์
- 5.1 เพื่อให้ความรู้ในการวินิจฉัยโรคและการวินิจฉัยแยกโรค
  - 5.2 เพื่อให้ความรู้และหลักการในการวินิจฉัยแยกโรคด้านรังสี
  - 5.3 เพื่อให้ความรู้เกี่ยวกับโปรแกรมเสริมในการช่วยดูภาพรังสีระบบดิจิทัลแบบต่างๆ
  - 5.4 เพื่อนำความรู้เกี่ยวกับโปรแกรมการเสริมภาพมาช่วยในการดูรอยโรคด้านรังสีเพื่อเพิ่มประสิทธิภาพและทักษะในการวินิจฉัยโรคและการวินิจฉัยแยกโรค

6. เป้าหมายของโครงการ

- 6.1 เป้าหมายการดำเนินงาน  
จำนวนผู้เข้าร่วมโครงการจำนวนทั้งสิ้น 80 คน ประกอบด้วย  
นิสิต จำนวน 80 คน
- 6.2 กิจกรรม/เนื้อหาที่จะดำเนินการ
  - 6.2.1 การบรรยายประกอบการสาธิตภาพรอยโรคจากภาพรังสี
  - 6.2.2 การฝึกทักษะบนคอมพิวเตอร์โดยการนำรอยโรคต่างให้นิสิตฝึกปฏิบัติการวินิจฉัยโรคและการวินิจฉัยแยกโรคด้านรังสี
  - 6.2.3 การซักถามแลกเปลี่ยนความรู้และความคิดเห็นระหว่างผู้เข้าร่วมอบรมและวิทยากร

7. งบประมาณดำเนินการ งบประมาณดำเนินการทั้งสิ้นเป็นเงิน.....12,000.....บาท

| แผ่นดิน (บาท) | รายได้ (บาท) | นอกงบประมาณ (บาท) |
|---------------|--------------|-------------------|
| -             | 12,000       | -                 |

แหล่งงบประมาณ

เงินงบประมาณรายได้ ประจำปี พ.ศ.2555 กองทุนเพื่อการศึกษา แผนงานจัดการศึกษาอุดมศึกษา งานจัดการศึกษาสาขาทันตแพทยศาสตร์ สำนักงานเลขานุการคณะ เงินอุดหนุน เงินอุดหนุนทั่วไป โครงการจัดการเรียนการสอน

รายละเอียดค่าใช้จ่าย

| รายละเอียด |                 | แผ่นดิน   | รายได้        |
|------------|-----------------|-----------|---------------|
| 1          | ค่าอาหารว่าง    | -         | 4,000         |
| 2          | ค่าอาหารกลางวัน | -         | 8,000         |
| <b>รวม</b> |                 | <b>—-</b> | <b>12,000</b> |

8. ขั้นตอนและแผนการดำเนินงาน (PDCA)

| รายการ                                   | ตค. | พย. | ธค. | มค. | กพ. | มีค. | เมย. | พค. | มิย. | กค. | สค. | กย. |
|--|-----|-----|-----|-----|-----|------|------|-----|------|-----|-----|-----|
| ขั้นวางแผนงาน (P)                        |     |     |     |     |     |      |      |     |      |     |     |     |
| 1. ประชุมคณาจารย์ภาควิชาทันตกรรมวินิจฉัย |     |     |     |     | ↔   |      |      |     |      |     |     |     |
| ขั้นดำเนินการ (D)                        |     |     |     |     |     |      |      |     |      |     |     |     |
| 1. อนุมัติโครงการ                        |     |     |     |     |     | ↔    |      |     |      |     |     |     |

8. ขั้นตอนและแผนการดำเนินงาน (PDCA) (ต่อ)

| รายการ                                   | ตค. | พย. | ธค. | มค. | กพ. | มีค. | เมย. | พค. | มิย. | กค. | สค. | กย. |
|--|-----|-----|-----|-----|-----|------|------|-----|------|-----|-----|-----|
| 2. ประชาสัมพันธ์โครงการ                  |     |     |     |     |     | ↔    |      |     |      |     |     |     |
| 3. เตรียมสถานที่                         |     |     |     |     |     | ↔    |      |     |      |     |     |     |
| 4. ดำเนินโครงการ                         |     |     |     |     |     | ↔    |      |     |      |     |     |     |
| ขั้นสรุปและประเมินผล (C)                 |     |     |     |     |     |      |      |     |      |     |     |     |
| 1. สรุปและประเมินผลโครงการ               |     |     |     |     |     |      | ↔    |     |      |     |     |     |
| ขั้นปรับปรุงตามผลการประเมิน (A)          |     |     |     |     |     |      |      |     |      |     |     |     |
| 1. ประชุมคณาจารย์ภาควิชาทันตกรรมวินิจฉัย |     |     |     |     |     |      |      | ↔   |      |     |     |     |

9. วัน เวลาและสถานที่ในการดำเนินการ

9.1 วัน เวลา ในการจัดกิจกรรม : เมษายน 2555

9.2 สถานที่จัดกิจกรรม : อาคารบริหาร DT 2310 และห้องคอมพิวเตอร์

10. ผลที่คาดว่าจะได้รับ

10.1 กลุ่มเป้าหมายมีความรู้พื้นฐานและหลักการในเกี่ยวกับการวินิจฉัยโรค ความรู้เกี่ยวกับการวินิจฉัยโรคและการวินิจฉัยแยกโรคด้านรังสี

10.2 กลุ่มเป้าหมายมีความรู้เกี่ยวกับการนำโปรแกรมการเสริมภาพมาช่วยในการดูรอยโรคด้านรังสี

10.3 กลุ่มเป้าหมายมีทักษะเกี่ยวกับการวินิจฉัยโรค การวินิจฉัยแยกโรคด้านรังสี

11. ตัวชี้วัดความสำเร็จโครงการ (KPI)

| ปริมาณ   | คุณภาพ                                       | เวลา                                  | ต้นทุน   |
|--|--|---------------------------------------|--|
| มีจำนวนผู้เข้าร่วมอบรมอย่างน้อยร้อยละ 80 ของจำนวนบุคลากรที่ตั้งเป้าหมายไว้ | ผู้เข้าร่วมโครงการมีความพึงพอใจอยู่ในระดับดี | ดำเนินโครงการเป็นไปตามเวลาที่กำหนดไว้ | ใช้งบประมาณในการดำเนินโครงการไม่เกินแผนที่กำหนดไว้ |

12. การติดตามและประเมินผลโครงการ (โปรดระบุให้ชัดเจน)

12.1 ดำเนินการโดยการทำการทดสอบภายหลังการอบรม

12.2 ดำเนินการโดยดูผลสัมฤทธิ์จากการวินิจฉัยโรคในคลินิก

13. ปัญหา/อุปสรรคที่พบจากการจัดโครงการปีที่ผ่านมา และข้อมูลจากผลประเมินโครงการปีที่แล้ว

13.1 ไม่มีปัญหาหรืออุปสรรค แต่ผู้รับการอบรมเป็นนิสิตคนละชั้นปีที่ยังไม่เคยได้รับการอบรมมาก่อน

14. แนวทางแก้ไข และ/หรือ ป้องกันปัญหา/อุปสรรค ที่อาจเกิดขึ้นในปีนี้

ไม่มี

15. ปัจจัยเสี่ยงที่อาจทำให้ไม่เป็นไปตามแผนปฏิบัติการ

15.1 ด้านบุคลากร : จำนวนนิสิตเข้าร่วมอบรมไม่ถึงร้อยละ 80 ตามที่ได้ตั้งเป้าหมายไว้

16. วิธีแก้ไขปัจจัยเสี่ยงที่อาจทำให้ไม่เป็นไปตามแผนปฏิบัติการ

16.1 ด้านบุคลากร : ประชาสัมพันธ์และนัดหมายวัน เวลาในการอบรมให้นิสิตรับทราบล่วงหน้า

## โครงการ / กิจกรรมของแผนปฏิบัติการประจำปี 2555

### คณะทันตแพทยศาสตร์ มหาวิทยาลัยนเรศวร

- รหัสโครงการ ทพ. 1202/55  
ชื่อโครงการ โครงการอบรมทันตกรรมทางไกลเพื่อการวินิจฉัยและการรักษา
- ความสอดคล้องกับ
  - พันธกิจ  การผลิตบัณฑิต  การวิจัย  
 การบริการวิชาการแก่สังคม  การทำนุบำรุงศิลปวัฒนธรรม
  - ประเด็นยุทธศาสตร์อธิการบดี
    - การวิจัย (กลยุทธ์ที่.....)
    - การผลิตบัณฑิต (กลยุทธ์ที่ 2.1 มาตรการ 2.1.2 แผนการดำเนินงาน 2.1.2.3)
    - ศิษย์เก่า (กลยุทธ์ที่.....)
    - การบริหารจัดการ (กลยุทธ์ที่.....)
  - แผนยุทธศาสตร์คณะทันตแพทยศาสตร์ เป้าประสงค์ที่ 6 กลยุทธ์ที่ 1
  - การประกันคุณภาพการศึกษา องค์กรประกอบที่ 2 ตัวบ่งชี้ที่ 2.7
- ผู้รับผิดชอบ
  - 3.1 หน่วยงานที่รับผิดชอบ ภาควิชาทันตกรรมวินิจฉัย
  - 3.2 ผู้รับผิดชอบ ผศ.ทญ.อนงค์นาฏ ภักดีณรงค์  
อ.ทญ.ดร.รัชดาภรณ์ เค้ามงคลกิจ  
อ.ทญ.จุฑามาศ อรรถโกมล  
อ.ทญ.ดร.วีรญา ตันทนาภรณ์กุล  
อ.ทญ.ศิริลาวัลย์ ไต้ระนาค
  - 3.3 ผู้ประสานงาน น.ส.กศลิน ถมอรัตน์
- หลักการและเหตุผล

ทันตกรรมทางไกลเป็นการนำเทคโนโลยีการสื่อสารมาใช้ร่วมกับการรักษาทางทันตกรรม ทันตกรรมทางไกลนอกจากใช้ในด้านการเพิ่มความสามารถให้เข้าถึงการรักษาทางทันตกรรมเท่านั้น ยังสามารถนำไปใช้กับการศึกษาทางทันตกรรม ก้าวหน้าอีกด้วย

ทันตกรรมทางไกลสามารถนำไปใช้ในการขยายการรักษาทางทันตกรรมในพื้นที่ขาดแคลนทันตแพทย์ นอกจากนี้ทันตกรรมทางไกลยังทำให้ทันตแพทย์สามารถแบ่งปันข้อมูลผู้ป่วย ภาพรังสี และข้อมูลอื่นๆ ผ่านระบบทางไกล ซึ่งข้อมูลเหล่านี้มีความสำคัญโดยเฉพาะอย่างยิ่งในกรณีต้องการ การปรึกษาทันตแพทย์เฉพาะทางและการตัดสินใจทางคลินิก จึงจัดให้มีการจัดอบรมเพื่อให้ความรู้การทันตกรรมทางไกลโดยเน้นทันตกรรมทางไกลเวชศาสตร์ช่องปาก ทันตกรรมทางไกลรังสีวิทยา และทันตกรรมทางไกลพยาธิวิทยา เพื่อให้ทันตแพทย์สามารถนำไปใช้ให้เป็นประโยชน์





8. ขั้นตอนและแผนการดำเนินงาน (PDCA) (ต่อ)

| รายการ                                   | ตค. | พย. | ธค. | มค. | กพ. | มีค. | เมย. | พค. | มิย. | กค. | สค. | กย. |
|--|-----|-----|-----|-----|-----|------|------|-----|------|-----|-----|-----|
| 2. ประชาสัมพันธ์โครงการ                  |     |     |     |     |     | ↔    |      |     |      |     |     |     |
| 3. เตรียมสถานที่                         |     |     |     |     |     | ↔    |      |     |      |     |     |     |
| 4. ดำเนินโครงการ                         |     |     |     |     |     | ↔    |      |     |      |     |     |     |
| ขั้นสรุปและประเมินผล (C)                 |     |     |     |     |     |      |      |     |      |     |     |     |
| 1. สรุปและประเมินผลโครงการ               |     |     |     |     |     |      | ↔    |     |      |     |     |     |
| ขั้นปรับปรุงตามผลการประเมิน (A)          |     |     |     |     |     |      |      |     |      |     |     |     |
| 1. ประชุมคณาจารย์ภาควิชาทันตกรรมวินิจฉัย |     |     |     |     |     |      |      | ↔   |      |     |     |     |

9. วัน เวลาและสถานที่ในการดำเนินการ

9.1 วัน เวลา ในการจัดกิจกรรม : เมษายน 2555

9.2 สถานที่จัดกิจกรรม : อาคารบริหาร DT 2310 และห้องคอมพิวเตอร์

10. ผลที่คาดว่าจะได้รับ

10.1 กลุ่มเป้าหมายมีความรู้พื้นฐานและหลักการในทันตกรรมทางไกล

10.2 กลุ่มเป้าหมายมีความรู้เกี่ยวกับทันตกรรมทางไกลด้านการวินิจฉัยโรคช่องปากไปใช้ในการแลกเปลี่ยนข้อมูลระหว่างนิสิตและทันตแพทย์

10.3 กลุ่มเป้าหมายมีทักษะและประสิทธิภาพในงานทันตกรรมทางไกลด้านการวินิจฉัยช่องปาก

11. ตัวชี้วัดความสำเร็จโครงการ (KPI)

| ปริมาณ   | คุณภาพ   | เวลา                                      | ต้นทุน   |
|--|--|---|--|
| มีจำนวนผู้เข้าร่วมอบรม<br>อย่างน้อยร้อยละ 80 ของ<br>จำนวนบุคลากรที่ตั้งเป้าหมายไว้ | ผู้เข้าร่วมโครงการ<br>มีความพึงพอใจ<br>ในระดับดี | ดำเนินโครงการเป็นไป<br>ตามเวลาที่กำหนดไว้ | ใช้งบประมาณในการดำเนิน<br>โครงการไม่เกินที่แผน<br>กำหนดไว้ |

12. การติดตามและประเมินผลโครงการ (โปรดระบุให้ชัดเจน)

12.1 ดำเนินการโดยการทำการทดสอบภายหลังการอบรม

12.2 ดำเนินการโดยดูผลสัมฤทธิ์จากการวินิจฉัยโรคในคลินิก

13. ปัญหา/อุปสรรคที่พบจากการจัดโครงการปีที่ผ่านมา และข้อมูลจากผลประเมินโครงการปีที่แล้ว

13.1 ไม่มีปัญหาหรืออุปสรรค แต่ผู้รับการอบรมเป็นนิสิตคนละชั้นปีที่ยังไม่เคยได้รับการอบรมมาก่อน

14. แนวทางแก้ไข และ/หรือ ป้องกันปัญหา/อุปสรรค ที่อาจเกิดขึ้นในปีนี้

14.1 ไม่มี

15. ปัจจัยเสี่ยงที่อาจทำให้ไม่เป็นไปตามแผนปฏิบัติการ

15.1 ด้านบุคลากร : จำนวนนิสิตเข้าร่วมอบรมไม่ถึงร้อยละ 80 ตามที่ได้ตั้งเป้าหมายไว้

16. วิธีแก้ไขปัจจัยเสี่ยงที่อาจทำให้ไม่เป็นไปตามแผนปฏิบัติการ

16.1 ด้านบุคลากร : ประชาสัมพันธ์และนัดหมายวัน เวลาในการอบรมให้นิสิตรับทราบ  
ล่วงหน้า



5. วัตถุประสงค์ (ต่อ) จากลักษณะทางคลินิกและลักษณะทางจุลพยาธิวิทยา
- 5.3 เพื่อฝึกทักษะในการวินิจฉัยแยกโรคและการวินิจฉัยโรคของเนื้อเยื่ออ่อนในช่องปาก จากลักษณะทางคลินิกและลักษณะทางจุลพยาธิวิทยา
6. เป้าหมายของโครงการ
- 6.1 เป้าหมายการดำเนินงาน  
จำนวนผู้เข้าร่วมโครงการจำนวนทั้งสิ้น 80 คน ประกอบด้วย  
นิสิต จำนวน 80 คน
- 6.2 กิจกรรม/เนื้อหาที่จะดำเนินการ
- 6.2.1 การบรรยายประกอบการสาธิตภาพรอยโรคของเนื้อเยื่ออ่อนในช่องปาก
- 6.2.2 การฝึกทักษะโดยการนำเสนอแบบฝึกหัดให้นิสิตฝึกปฏิบัติการวินิจฉัยโรคและการวินิจฉัยแยกโรคในกลุ่มดังกล่าว
- 6.2.3 การซักถามแลกเปลี่ยนความรู้และความคิดเห็นระหว่างผู้เข้าร่วมอบรมและวิทยากร
7. งบประมาณดำเนินการ งบประมาณดำเนินการทั้งสิ้นเป็นเงิน.....12,000.....บาท

| รายได้ (บาท) | แผ่นดิน (บาท) | นอกงบประมาณ (บาท) |
|--------------|---------------|-------------------|
| 12,000       | -             | -                 |

แหล่งงบประมาณ

เงินงบประมาณรายได้ ประจำปี พ.ศ.2555 กองทุนเพื่อการศึกษา แผนงาน  
จัดการศึกษาอุดมศึกษา งานจัดการศึกษาสาขาทันตแพทยศาสตร์ สำนักงาน  
เลขาธิการคณะ เงินอุดหนุน เงินอุดหนุนทั่วไป โครงการจัดการเรียนการสอน

รายละเอียดค่าใช้จ่าย

| รายละเอียด |                 | แผ่นดิน | รายได้        |
|------------|-----------------|---------|---------------|
| 1          | ค่าอาหารว่าง    | -       | 4,000         |
| 2          | ค่าอาหารกลางวัน | -       | 8,000         |
| รวม        |                 | —-      | <u>12,000</u> |

8. ขั้นตอนและแผนการดำเนินงาน (PDCA)

| รายการ                                   | ตค. | พย. | ธค. | มค. | กพ. | มีค. | เมย. | พค. | มิย. | กค. | สค. | กย. |
|--|-----|-----|-----|-----|-----|------|------|-----|------|-----|-----|-----|
| ขั้นวางแผนงาน (P)                        |     |     |     |     |     |      |      |     |      |     |     |     |
| 1. ประชุมคณาจารย์ภาควิชาทันตกรรมวินิจฉัย |     |     |     |     | ↔   |      |      |     |      |     |     |     |
| ขั้นดำเนินการ (D)                        |     |     |     |     |     |      |      |     |      |     |     |     |
| 1. อนุมัติโครงการ                        |     |     |     |     |     | ↔    |      |     |      |     |     |     |
| 2. ประชาสัมพันธ์โครงการ                  |     |     |     |     |     | ↔    |      |     |      |     |     |     |

8. ขั้นตอนและแผนการดำเนินงาน (PDCA) (ต่อ)

| รายการ                                   | ตค. | พย. | ธค. | มค. | กพ. | มีค. | เมย. | พค. | มิย. | กค. | สค. | กย. |
|--|-----|-----|-----|-----|-----|------|------|-----|------|-----|-----|-----|
| 3. เตรียมสถานที่                         |     |     |     |     |     | ↔    |      |     |      |     |     |     |
| 4. ดำเนินโครงการ                         |     |     |     |     |     | ↔    |      |     |      |     |     |     |
| ขั้นสรุปและประเมินผล (C)                 |     |     |     |     |     |      |      |     |      |     |     |     |
| 1. สรุปและประเมินผลโครงการ               |     |     |     |     |     |      | ↔    |     |      |     |     |     |
| ขั้นปรับปรุงตามผลการประเมิน (A)          |     |     |     |     |     |      |      |     |      |     |     |     |
| 1. ประชุมคณาจารย์ภาควิชาทันตกรรมวินิจฉัย |     |     |     |     |     |      |      | ↔   |      |     |     |     |

9. วัน เวลาและสถานที่ในการดำเนินการ

9.1 วัน เวลา ในการจัดกิจกรรม : พฤษภาคม 2555

9.2 สถานที่จัดกิจกรรม : อาคารบริหาร DT 2310

10. ผลที่คาดว่าจะได้รับ

10.1 กลุ่มเป้าหมายมีความรู้พื้นฐานเกี่ยวกับการวินิจฉัยแยกโรคและการวินิจฉัยโรคของเนื้อเยื่ออ่อนในช่องปาก

10.2 กลุ่มเป้าหมายมีทักษะเกี่ยวกับการวินิจฉัยแยกโรคและวินิจฉัยโรคในกลุ่มดังกล่าว

11. ตัวชี้วัดความสำเร็จโครงการ (KPI)

| ปริมาณ   | คุณภาพ   | เวลา                                      | ต้นทุน   |
|--|--|---|--|
| มีจำนวนผู้เข้าร่วมอบรม<br>อย่างน้อยร้อยละ 80 ของ<br>จำนวนบุคลากรที่ตั้งเป้าหมายไว้ | ผู้เข้าร่วมโครงการ<br>มีความพึงพอใจ<br>ในระดับดี | ดำเนินโครงการเป็นไป<br>ตามเวลาที่กำหนดไว้ | ใช้งบประมาณในการดำเนิน<br>โครงการไม่เกินที่แผน<br>กำหนดไว้ |

12. การติดตามและประเมินผลโครงการ (โปรดระบุให้ชัดเจน)

12.1 การประเมินผลโครงการ : ดำเนินการโดยใช้แบบสอบถามภายหลังการอบรม ซึ่งผู้เข้าร่วมอบรมเป็นผู้ตอบในวันที่เข้าร่วมอบรม

13. ปัญหา/อุปสรรคที่พบจากการจัดโครงการปีที่ผ่านมา และข้อมูลจากผลประเมินโครงการปีที่แล้ว

13.1 ไม่มีปัญหาหรืออุปสรรค แต่ผู้รับการอบรมเป็นนิสิตคนละชั้นปีที่ยังไม่เคยได้รับการอบรมมาก่อน

14. แนวทางแก้ไข และ/หรือ ป้องกันปัญหา/อุปสรรค ที่อาจเกิดขึ้นในปีนี้

14.1 ไม่มี

15. ปัจจัยเสี่ยงที่อาจทำให้ไม่เป็นไปตามแผนปฏิบัติการ

15.1 ด้านบุคลากร : จำนวนนิสิตเข้าร่วมอบรมไม่ถึงร้อยละ 80 ตามที่ได้ตั้งเป้าหมายไว้

16. วิธีแก้ไขปัจจัยเสี่ยงที่อาจทำให้ไม่เป็นไปตามแผนปฏิบัติการ

16.1 ด้านบุคลากร : ประชาสัมพันธ์และนัดหมายวัน เวลาในการอบรมให้นิสิตรับทราบล่วงหน้า

# บทที่ 3

แผนการใช้เงินงบประมาณ

ประจำปี 2555

บทที่ 3

คณะทันตแพทยศาสตร์ได้กำหนดแผนการใช้จ่ายเงินงบประมาณเพื่อให้การปฏิบัติการเป็นไปตามโครงการ/กิจกรรมต่างๆ ดังนี้

| รหัส           | ฝ่าย / หน่วยงาน / ภาควิชา              | จำนวนโครงการ | ประเภทของเงิน   |                     |                   | รวม          |
|----------------|--|--------------|-----------------|---------------------|-------------------|--------------|
|                |  |              | งบประมาณแผ่นดิน | งบประมาณรายได้      |                   |              |
|                |  |              |                 | กองทุนเพื่อการศึกษา | กองทุนกิจการนิสิต |              |
| ทพ. 01         | ฝ่ายบริหาร                             | 2            | 35,000.00       | 121,000.00          | -                 | 156,000.00   |
| ทพ. 02         | ฝ่ายวิชาการ                            | 7            | 903,000.00      | 220,000.00          | -                 | 1,123,000.00 |
| ทพ. 03         | หน่วยกิจการนิสิต                       | 7            | -               | 312,000.00          | 99,000.00         | 411,000.00   |
| ทพ. 04         | โรงพยาบาลทันตกรรม                      | 5            | 171,580.00      | 92,200.00           | -                 | 263,780.00   |
| ทพ. 05         | สำนักงานคณบดี                          | 1            | 100,000.00      | -                   | -                 | 100,000.00   |
| ทพ. 06         | ฝ่ายวางแผนพัฒนาและประกันคุณภาพการศึกษา | 7            | 96,500.00       | 75,650.00           | -                 | 172,150.00   |
| ทพ. 07         | ฝ่ายวิจัย                              | 4            | 126,800.00      | 27,200.00           | -                 | 154,000.00   |
| ทพ. 08         | ภาควิชาชีววิทยาช่องปาก                 | 2            | 35,000.00       | 20,000.00           | -                 | 55,000.00    |
| ทพ. 09         | ภาควิชาทันตกรรมบูรณะ                   | 2            | 35,000.00       | 5,000.00            | -                 | 40,000.00    |
| ทพ. 10         | ภาควิชาทันตกรรมป้องกัน                 | 2            | 10,200.00       | 91,400.00           | -                 | 101,600.00   |
| ทพ. 11         | ภาควิชาศัลยศาสตร์ช่องปาก               | 2            | 1,100,000.00    | -                   | -                 | 1,100,000.00 |
| ทพ. 12         | ภาควิชาทันตกรรมวินิจฉัย                | 3            | -               | 36,000.00           | -                 | 36,000.00    |
| ยอดรวมทั้งสิ้น |  | 44           | 2,613,080       | 1,000,450           | 99,000            | 3,712,530    |



โครงการ/กิจกรรม แผนปฏิบัติการ ประจำปี พ.ศ.2555 (1 ตุลาคม 2554 - 30 กันยายน 2555)

รหัสหน่วยงาน ทพ.01 ฝ่ายบริหาร คณะทันตแพทยศาสตร์

| ลำดับ<br>ที่                              | รหัส<br>โครงการ | ชื่อโครงการ/กิจกรรม  | ผู้รับผิดชอบ  | งบประมาณ                    |                           |
|---|-----------------|--|---|-----------------------------|---------------------------|
|   |                 |  |   | แผ่นดิน                     | รายได้                    |
|   |                 |  |   | (1) กองทุน<br>เพื่อการศึกษา | (2) กองทุน<br>กิจการนิสิต |
| 1   | ทพ.0101/55      | โครงการพัฒนางานฝ่ายบริหาร<br>1.1 กิจกรรมทำบุญตักบาตรเนื่องในวันขึ้นปีใหม่<br>ปีพุทธศักราช 2555 (รายได้ 8,000 บาท)<br>1.2 กิจกรรมวันสถาปนาครบรอบ 15 ปี<br>คณะทันตแพทยศาสตร์ มหาวิทยาลัยนครสวรรค์ (รายได้ 8,000 บาท)<br>1.3 กิจกรรมสวัสดิการเพื่อบุคลากร (ตรวจสุขภาพ) (รายได้ 100,000 บาท) | 1. หน่วยงานที่รับผิดชอบ สำนักงานเลขานุการคณะฯ<br>หน่วยธุรการ<br>2. ผู้รับผิดชอบ รองคณบดีฝ่ายบริหาร<br>นางเพ็ญภา ภูมิเทศ<br>3. ผู้ประสานงาน  | -                           | 116,000                   |
| 2   | ทพ.0102/55      | โครงการประชาสัมพันธ์คณะทันตแพทยศาสตร์  | 1. หน่วยงานที่รับผิดชอบ สำนักงานเลขานุการคณะฯ<br>หน่วยธุรการ<br>2. ผู้รับผิดชอบ ผศ.ทพ.ไพโรจน์ ศรีอรุณ<br>อ.พญ.ดร.เกษศิริ วิศิษฐ์พรหม<br>3. ผู้ประสานงาน นางสาวศุภณีย์ เดชะศิลาภักษ์<br>นางสาวพินนภา สวเนก<br>นางสาวอัจฉรา บุญแทน<br>นางสาวสุกฤตา เส็งเข้ม | 35,000                      | 5,000                     |
| รหัส ทพ.01 ฝ่ายบริหาร รวมเป็นเงินทั้งสิ้น |                 |  |   | 35,000.00                   | 121,000.00                |
|   |                 |  |   |                             | -                         |

โครงการ/กิจกรรม แผนปฏิบัติการ ประจำปี พ.ศ.2555 (1 ตุลาคม 2554 - 30 กันยายน 2555)

รหัสหน่วยงาน ทพ.02 ฝ่ายวิชาการ คณะทันตแพทยศาสตร์

| ลำดับ<br>ที่ | รหัส<br>โครงการ | ชื่อโครงการ/กิจกรรม   | ผู้รับผิดชอบ   | งบประมาณ |  |
|--------------|-----------------|---|--|----------|--|
|              |                 |   |  | แผ่นดิน  | รายได้<br>(1) กองทุน<br>เพื่อการศึกษา<br>(2) กองทุน<br>กิจการนิสิต |
| 1            | ทพ.0201/55      | โครงการพัฒนาระบบงานเพื่อพัฒนาวิชาการ (รายได้ 5,000 บาท)<br>1.1 กิจกรรมประเมินงานเพื่อพัฒนาวิชาการ (รายได้ 5,000 บาท)<br>1.2 กิจกรรมนิทรรศการวันวิทยาศาสตร์ (รายได้ 5,000 บาท)               | 1. หน่วยงานที่รับผิดชอบ งานบริการการศึกษา<br>2. ผู้รับผิดชอบ รองคณบดีฝ่ายวิชาการ<br>3. ผู้ประสานงาน นางสาวศิริพร บัวอ่อน<br>นางสาวสุกฤตา เส็งเข้ม<br>นางสาววรรณุช จันทร์ | -        | 10,000<br>-  |
| 2            | ทพ.0202/55      | โครงการส่งเสริมคุณธรรม 10   | 1. หน่วยงานที่รับผิดชอบ งานบริการการศึกษา<br>2. ผู้รับผิดชอบ รองคณบดีฝ่ายวิชาการ<br>3. ผู้ประสานงาน นางสาวศิริพร บัวอ่อน<br>นางสาวสุกฤตา เส็งเข้ม<br>นางสาววรรณุช จันทร์ | 120,000  | 60,000<br>-  |
| 3            | ทพ.0203/55      | โครงการอบรมพัฒนาศักยภาพทางวิชาการคณะทันตแพทยศาสตร์<br>1.1 กิจกรรมอบรมพัฒนาศักยภาพทางวิชาการ (แผ่นดิน 20,000 บาท)<br>1.2 กิจกรรมอบรมพัฒนาอาจารย์ที่ปรึกษานิสิตทันตแพทย์ (แผ่นดิน 20,000 บาท) | 1. หน่วยงานที่รับผิดชอบ งานบริการการศึกษา<br>2. ผู้รับผิดชอบ รองคณบดีฝ่ายวิชาการ<br>3. ผู้ประสานงาน นางสาวศิริพร บัวอ่อน<br>นางสาวสุกฤตา เส็งเข้ม<br>นางสาววรรณุช จันทร์ | 40,000   | -<br>-   |

| ลำดับ<br>ที่                               | รหัส<br>โครงการ | ชื่อโครงการ/กิจกรรม   | ผู้รับผิดชอบ  | งบประมาณ   |  |
|--|-----------------|---|---|------------|--|
|  |                 |   |   | แผ่นดิน    | รายได้<br>(1) กองทุน<br>เพื่อการศึกษา<br>(2) กองทุน<br>กิจการนิสิต |
| 4  | ทพ.0204/55      | โครงการประชุมสัมมนาพัฒนาหลักสูตร คณะทันตแพทยศาสตร์  | 1. หน่วยงานที่รับผิดชอบ งานบริการการศึกษา<br>2. ผู้รับผิดชอบ รองคณบดีฝ่ายวิชาการ<br>3. ผู้ประสานงาน นางสาวศิริพร บัวอัน<br>นางสาวสุกฤตา เส็งเข้ม<br>นางสาววรรณุช จันทร์ | 23,000     | -  |
| 5  | ทพ.0205/55      | โครงการเพิ่มพูนความรู้นิสิตทันตแพทย์เพื่อผลิตบัณฑิตที่มีคุณภาพ  | 1. หน่วยงานที่รับผิดชอบ งานบริการการศึกษา<br>2. ผู้รับผิดชอบ รองคณบดีฝ่ายวิชาการ<br>3. ผู้ประสานงาน นางสาวศิริพร บัวอัน<br>นางสาวสุกฤตา เส็งเข้ม<br>นางสาววรรณุช จันทร์ | 20,000     | -  |
| 6  | ทพ.0206/55      | โครงการประชุมสัมมนาวิชาการทันตแพทย์ภาคเหนือตอนล่าง  | 1. หน่วยงานที่รับผิดชอบ งานบริการการศึกษา<br>2. ผู้รับผิดชอบ รองคณบดีฝ่ายวิชาการ<br>3. ผู้ประสานงาน นางสาวศิริพร บัวอัน<br>นางสาวสุกฤตา เส็งเข้ม<br>นางสาววรรณุช จันทร์ | -          | 150,000  |
| 7  | ทพ.0207/55      | โครงการจัดทำทรัพยากรสารสนเทศห้องอ่านหนังสือ<br>10.1 กิจกรรมจัดหาวารสาร (แผ่นดิน400,000 บาท)<br>10.2 กิจกรรมจัดหาหนังสือ ตำรา และสื่อโสตทัศนวัสดุ<br>(แผ่นดิน 300,000 บาท) | 1. หน่วยงานที่รับผิดชอบ ห้องอ่านหนังสือ<br>2. ผู้รับผิดชอบ คณะกรรมการห้องอ่านหนังสือ<br>3. ผู้ประสานงาน นางสาวชฎาภรณ์ บุญเมตร   | 700,000    | -  |
| รหัส ทพ.02 ฝ่ายวิชาการ รวมเป็นเงินทั้งสิ้น |                 |   |   | 903,000.00 | 220,000.00   |

โครงการ/กิจกรรม แผนปฏิบัติการ ประจำปี พ.ศ.2555 (1 ตุลาคม 2554 - 30 กันยายน 2555)

รหัสหน่วยงาน ทพ.03 ฝ่ายกิจการนิสิต คณะทันตแพทยศาสตร์

| ลำดับ<br>ที่ | รหัส<br>โครงการ | ชื่อโครงการ/กิจกรรม   | ผู้รับผิดชอบ  | งบประมาณ |                                       |                           |
|--------------|-----------------|---|---|----------|---------------------------------------|---------------------------|
|              |                 |   |   | แผ่นดิน  | รายได้<br>(1) กองทุน<br>เพื่อการศึกษา | (2) กองทุน<br>กิจการนิสิต |
| 1            | ทพ.0301/55      | โครงการส่งเสริมคุณธรรม จริยธรรมและบุคลิกภาพ<br>1.1 กิจกรรมสร้างศักยภาพ นิสิตทันตแพทย์ (รายได้ 12,000 บาท)<br>1.2 กิจกรรมพัฒนาทักษะทางดนตรี (รายได้ 20,000 บาท)<br>1.3 กิจกรรมนิสิตดีเด่น (รายได้ 500 บาท)<br>1.4 กิจกรรมนิสิตคุณธรรม(รายได้ 500 บาท)<br>1.5 กิจกรรมปฐมนิเทศนิสิตใหม่ประจำปีการศึกษา 2554 (รายได้ 10,000 บาท)<br>1.6 กิจกรรมค่ายจริยธรรม (รายได้ 25,000 บาท)   | 1. หน่วยงานที่รับผิดชอบ งานกิจการนิสิต<br>และศิษย์เก่าสัมพันธ์<br>2. ผู้รับผิดชอบ คณะกรรมการฝ่ายกิจการนิสิต<br>และคณะกรรมการสโมสรนิสิต<br>3. ผู้ประสานงาน นางสาวคณิง ตรงต่อกิจ<br>นางสาวจุฑพร เวทย์พงษ์ | -        | 68,000                                | -                         |
| 2            | ทพ.0302/55      | โครงการส่งเสริมศิลปวัฒนธรรม<br>2.1 กิจกรรมวันลอยกระทง (รายได้:กองทุนกิจการนิสิต 10,000 บาท)<br>2.2 กิจกรรมพัฒนาทักษะทางดนตรีไทย (รายได้:กองทุนกิจการนิสิต 8,000 บาท)<br>2.3 กิจกรรมบ้านอบอุ่น (รายได้:กองทุนเพื่อการศึกษา 7,500 บาท)<br>2.4 กิจกรรมรณรงค์ขอพรเนื่องในวันสงกรานต์ (รายได้:กองทุนเพื่อการศึกษา 7,500 บาท)<br>2.5 กิจกรรมบวงสรวงสมเด็จพระนเรศวรมหาราช (รายได้:กองทุนเพื่อการศึกษา 2,000 กองทุนกิจการนิสิต 6,000 บาท) | 1. หน่วยงานที่รับผิดชอบ งานกิจการนิสิต<br>และศิษย์เก่าสัมพันธ์<br>2. ผู้รับผิดชอบ คณะกรรมการฝ่ายกิจการนิสิต<br>และคณะกรรมการสโมสรนิสิต<br>3. ผู้ประสานงาน นางสาวคณิง ตรงต่อกิจ                          | -        | 23,500                                | 29,000                    |

| ลำดับ<br>ที่ | รหัส<br>โครงการ     | ชื่อโครงการ/กิจกรรม  | ผู้รับผิดชอบ   | งบประมาณ |  |
|--------------|---------------------|--|--|----------|--|
|              |                     |  |  | แผ่นดิน  | รายได้<br>(1) กองทุน<br>เพื่อการศึกษา<br>(2) กองทุน<br>กิจการนิสิต |
| 2            | ทพ.0302/55<br>(ต่อ) | 2.6 กิจกรรมวันไหว้ครูและสายสัมพันธ์ทันตแพทย์<br>(รายได้:กองทุนเพื่อการศึกษา 2,500 กองทุนกิจการนิสิต 5,000 บาท)<br>2.7 กิจกรรม Dent Smile (รายได้:กองทุนเพื่อการศึกษา 2,000 บาท)<br>2.8 กิจกรรมรณรงค์การใช้ภาษาไทย<br>(รายได้:กองทุนเพื่อการศึกษา 2,000 บาท)  |  |          |  |
| 3            | ทพ.0303/55          | โครงการส่งเสริมวิชาการนิสิต<br>3.1 กิจกรรมเสริมสร้างศักยภาพนิสิตทันตแพทย์ก่อนการปฏิบัติงาน<br>วิชาชีพในคลินิก(รายได้:กองทุนเพื่อการศึกษา 10,000 บาท)<br>3.2 กิจกรรม DENT CAMP ครั้งที่ 10<br>(รายได้:กองทุนเพื่อการศึกษา 30,000 บาท)<br>3.3 กิจกรรมเตรียมความพร้อมแก่นิสิตชั้นปีที่ 2<br>(รายได้:กองทุนเพื่อการศึกษา 9,000 บาท)<br>3.4 กิจกรรมเสริมสร้างศักยภาพสู่การเรียนรู้วิชาชีพทันตแพทย์<br>(รายได้:กองทุนเพื่อการศึกษา 10,000 บาท) | 1. หน่วยงานที่รับผิดชอบ งานกิจการนิสิต<br>และศิษย์เก่าสัมพันธ์<br>2. ผู้รับผิดชอบ คณะกรรมการฝ่ายกิจการนิสิต<br>และคณะกรรมการสโมสรนิสิต<br>3. ผู้ประสานงาน นางสาวคณิง ตรงต่อกิจ<br>นางสาวจตุพร เวทยพงษ์ | -        | 59,000<br>-  |
| 4            | ทพ.0304/55          | โครงการบ้านเฝ้าอุปถัมภ์และรักษาสิ่งแวดล้อม<br>4.1 กิจกรรมทันตอาสาสถานฝัน (รายได้:กองทุนกิจการนิสิต 30,000บาท)<br>4.2 กิจกรรม นิสิตสัมพันธ์อนุรักษ์ธรรมชาติ<br>(รายได้:กองทุนเพื่อการศึกษา 5,000บาท)  | 1. หน่วยงานที่รับผิดชอบ งานกิจการนิสิต<br>และศิษย์เก่าสัมพันธ์<br>2. ผู้รับผิดชอบ คณะกรรมการฝ่ายกิจการนิสิต<br>และคณะกรรมการสโมสรนิสิต<br>3. ผู้ประสานงาน นางสาวคณิง ตรงต่อกิจ<br>นางสาวจตุพร เวทยพงษ์ | -        | 5,000<br>30,000  |

| ลำดับ<br>ที่  | รหัส<br>โครงการ | ชื่อโครงการ/กิจกรรม  | ผู้รับผิดชอบ   | งบประมาณ |                             |                           |
|---|-----------------|--|--|----------|-----------------------------|---------------------------|
|   |                 |  |  | แผ่นดิน  | รายได้                      |                           |
|   |                 |  |  |          | (1) กองทุน<br>เพื่อการศึกษา | (2) กองทุน<br>กิจการนิสิต |
| 5   | ทพ.0305/55      | โครงการส่งเสริมสุขภาพ<br>5.1 กิจกรรม Dent League (รายได้:กองทุนเพื่อการศึกษา 2,000 บาท)<br>5.2 กิจกรรมกีฬาสามัคคีแพทยศาสตร์สุขภาพ<br>(รายได้:กองทุนเพื่อการศึกษา 5,000 บาท)<br>5.3 กิจกรรม ฟ.ฟันเกมส์ ครั้งที่ 9<br>(รายได้:กองทุนเพื่อการศึกษา 10,000 บาท)  | 1. หน่วยงานที่รับผิดชอบ งานกิจการนิสิต<br>และศิษย์เก่าสัมพันธ์<br>2. ผู้รับผิดชอบ คณะกรรมการฝ่ายกิจการนิสิต<br>และคณะกรรมการสโมสรนิสิต<br>3. ผู้ประสานงาน นางสาวคณิง ตรงต่อกิจ<br>นางสาวจตุพร เวทยพงษ์ | -        | 17,000                      | -                         |
| 6   | ทพ.0306/55      | โครงการส่งเสริมและพัฒนางานสโมสรนิสิต<br>6.1 กิจกรรมเลือกตั้งคณะกรรมการสโมสรนิสิต<br>(รายได้:กองทุนเพื่อการศึกษา 500 บาท)<br>6.2 กิจกรรมสัมมนาสโมสรนิสิต<br>(รายได้:กองทุนเพื่อการศึกษา 40,000 บาท)   | 1. หน่วยงานที่รับผิดชอบ งานกิจการนิสิต<br>และศิษย์เก่าสัมพันธ์<br>2. ผู้รับผิดชอบ คณะกรรมการฝ่ายกิจการนิสิต<br>และคณะกรรมการสโมสรนิสิต<br>3. ผู้ประสานงาน นางสาวคณิง ตรงต่อกิจ<br>นางสาวจตุพร เวทยพงษ์ | -        | 40,500                      | -                         |
| 7   | ทพ.0307/55      | โครงการส่งเสริมกิจกรรมนิสิต<br>7.1 กิจกรรม Freshy dent (รายได้:กองทุนเพื่อการศึกษา 18,000 บาท)<br>7.2 กิจกรรมพัฒนานิสิตด้านความเป็นผู้นำ<br>(รายได้:กองทุนเพื่อการศึกษา 5,000 บาท)<br>7.3 กิจกรรมเปิดประตูสู่ทันตฯ (รายได้:กองทุนเพื่อการศึกษา 40,000 บาท<br>กองทุนกิจการนิสิต 40,000 บาท)<br>7.4 กิจกรรม Dent Photo (รายได้:กองทุนเพื่อการศึกษา 36,000 บาท) | 1. หน่วยงานที่รับผิดชอบ งานกิจการนิสิต<br>และศิษย์เก่าสัมพันธ์<br>2. ผู้รับผิดชอบ คณะกรรมการฝ่ายกิจการนิสิต<br>และคณะกรรมการสโมสรนิสิต<br>3. ผู้ประสานงาน นางสาวคณิง ตรงต่อกิจ<br>นางสาวจตุพร เวทยพงษ์ | -        | 99,000                      | 40,000                    |
| <b>รหัส ทพ.03 ฝ่ายกิจการนิสิต รวมเป็นเงินทั้งสิ้น</b> |                 |  |  |          | <b>312,000.00</b>           | <b>99,000.00</b>          |

โครงการ/กิจกรรม แผนปฏิบัติการ ประจำปี พ.ศ.2555 (1 ตุลาคม 2554 - 30 กันยายน 2555)  
 รหัสหน่วยงาน ทพ.04 โรงพยาบาลทันตกรรม คณะทันตแพทยศาสตร์

| ลำดับ<br>ที่ | รหัส<br>โครงการ | ชื่อโครงการ/กิจกรรม  | ผู้รับผิดชอบ  | งบประมาณ |                             |                                     |
|--------------|-----------------|--|---|----------|-----------------------------|-------------------------------------|
|              |                 |  |   | แผ่นดิน  | (1) กองทุน<br>เพื่อการศึกษา | รายได้<br>(2) กองทุน<br>กิจการมีขีด |
| 1            | ทพ.0401/55      | โครงการพัฒนาระบบมาตรฐานโรงพยาบาล (HA)<br>1.1 การพัฒนาระบบงานโรงพยาบาลทันตกรรม (แผ่นดิน 34,300 บาท)<br>1.2 การศึกษาดูงานพัฒนาระบบมาตรฐานโรงพยาบาลทันตกรรม<br>รายได้ 53,600 บาท)<br>1.3 การพัฒนาองค์ความรู้อย่างต่อเนื่อง (แผ่นดิน 10,900 บาท รายได้<br>1,300 บาท)<br>1.4 การประเมินคุณภาพ ชั้นที่ 1 (แผ่นดิน 30,000 บาท รายได้ 2,100 บาท) | 1. หน่วยงานที่รับผิดชอบ โรงพยาบาลทันตกรรม<br>คณะทันตแพทยศาสตร์<br>2. ผู้รับผิดชอบ ผศ.ทญ.ดร.พริยา สุรภิงค์พันธ์<br>3. ผู้ประสานงาน นางสาวสุลัดคน์ ไชยเดช                           | 75,200   | 57,000                      | -                                   |
| 2            | ทพ.0402/55      | โครงการเผยแพร่วิชาการแก่สังคม<br>2.1 กิจกรรมการจัดรายการวิทยุชื่อ รายการ " ฟันทอล์ค"<br>(ไม่มีค่าใช้จ่าย)  | 1. หน่วยงานที่รับผิดชอบ คณะกรรมการโครงการ<br>เผยแพร่วิชาการแก่สังคม<br>2. ผู้รับผิดชอบ อ.ทพ.พิชิต งามวรรณกุล<br>3. ผู้ประสานงาน นางเจนตา บัวเทพ                                   | -        | -                           | -                                   |
| 3            | ทพ.0403/55      | โครงการอบรมเชิงปฏิบัติการ เรื่อง การช่วยฟื้นคืนชีพ<br>3.1 กิจกรรมอบรมเชิงปฏิบัติการ เรื่อง การช่วยชีวิตขั้นพื้นฐาน<br>(แผ่นดิน 1,700 บาท รายได้ 25,500)<br>3.2 กิจกรรมอบรมเชิงปฏิบัติการ เรื่อง การช่วยชีวิตในภาวะเจ็บป่วย<br>ฉุกเฉินและการปฏิบัติตนเมื่อถูกสารพิษจากการปฏิบัติงานทันตกรรม<br>(แผ่นดิน 56,400 บาท รายได้ 3,200 บาท)      | 1. หน่วยงานที่รับผิดชอบ โรงพยาบาลทันตกรรม<br>คณะทันตแพทยศาสตร์<br>2. ผู้รับผิดชอบ ผศ.ทญ.ดร.พริยา สุรภิงค์พันธ์<br>อ.ทญ.ฉัตรชญ์ พิงผูก<br>3. ผู้ประสานงาน นางสาวจิรา วิทยาเรืองศรี | 58,100   | 28,700                      | -                                   |

| ลำดับ<br>ที่                                     | รหัส<br>โครงการ | ชื่อโครงการ/กิจกรรม  | ผู้รับผิดชอบ  | งบประมาณ   |                                       |                           |
|--|-----------------|--|---|------------|---------------------------------------|---------------------------|
|  |                 |  |   | แผ่นดิน    | รายได้<br>(1) กองทุน<br>เพื่อการศึกษา | (2) กองทุน<br>กิจการนิสิต |
| 4  | ทพ.0404/55      | โครงการอบรมเชิงปฏิบัติการ เรื่อง การซ่อมหมั่นไฟ<br>ในโรงพยาบาลทันตกรรม                           | 1. หน่วยงานที่รับผิดชอบ โรงพยาบาลทันตกรรม<br>คณะทันตแพทยศาสตร์<br>2. ผู้รับผิดชอบ ผศ.ทญ.ดร.พริยา สุรภิกษณ์พันธ์<br>อ.ทญ.ดร.ประวีณา ไสภาพรอมร<br>3. ผู้ประสานงาน นางสาวอรรณ ณเดรทีพย์<br>นายวิชชุ พลับผล | 26,380     | 2,000                                 | -                         |
| 5  | ทพ.0405/55      | โครงการฝึกอบรมสัมมนาเชิงปฏิบัติการเพื่อจัดทำและพัฒนาระบบเวชระเบียน<br>ผู้ป่วย ระบบนัดหมายผู้ป่วย | 1. หน่วยงานที่รับผิดชอบ โรงพยาบาลทันตกรรม<br>คณะทันตแพทยศาสตร์<br>2. ผู้รับผิดชอบ คณะกรรมการที่มฐานข้อมูล<br>โรงพยาบาลทันตกรรม<br>3. ผู้ประสานงาน นางสาวจริรา วิทยะเรืองศรี<br>(เลขานุการที่มฐานข้อมูล) | 11,900     | 4,500                                 | -                         |
| รหัส ทพ.04 โรงพยาบาลทันตกรรม รวมเป็นเงินทั้งสิ้น |                 |  |   | 171,580.00 | 92,200.00                             | -                         |



โครงการ/กิจกรรม แผนปฏิบัติการ ประจำปี พ.ศ.2555 (1 ตุลาคม 2554 - 30 กันยายน 2555)

รหัสหน่วยงาน ทพ.05 สำนักงานคณบดี คณะทันตแพทยศาสตร์

| ลำดับ<br>ที่                                 | รหัส<br>โครงการ | ชื่อโครงการ/กิจกรรม              | ผู้รับผิดชอบ   | งบประมาณ   |                                       |                                     |
|--|-----------------|----------------------------------|--|------------|---------------------------------------|-------------------------------------|
|  |                 |                                  |  | แผ่นดิน    | รายได้<br>(1) กองทุน<br>เพื่อการศึกษา | รายได้<br>(2) กองทุน<br>กิจการนิสิต |
| 1  | ทพ.0501/55      | โครงการสมุดประวัติทันตแพทยศาสตร์ | 1. หน่วยงานที่รับผิดชอบ<br>2. ผู้รับผิดชอบ ศ.(พิเศษ) ทญ.ดร.วิสาขะ ลิมวงศ์<br>3. ผู้ประสานงาน อ.ทญ.ศิริลาวัลย์ โตะนาค | 100,000    | -                                     | -                                   |
| รหัส ทพ.05 สำนักงานคณบดี รวมเป็นเงินทั้งสิ้น |                 |                                  |  | 100,000.00 | -                                     | -                                   |

โครงการ/กิจกรรม แผนปฏิบัติการ ประจำปี พ.ศ.2555 (1 ตุลาคม 2554 - 30 กันยายน 2555)

รหัสหน่วยงาน ทพ.06 ฝ่ายวางแผนพัฒนาและประกันคุณภาพการศึกษา คณะทันตแพทยศาสตร์

| ลำดับ<br>ที่ | รหัส<br>โครงการ | ชื่อโครงการ/กิจกรรม  | ผู้รับผิดชอบ  | งบประมาณ |                             |
|--------------|-----------------|--|---|----------|-----------------------------|
|              |                 |  |   | แผ่นดิน  | (1) กองทุน<br>เพื่อการศึกษา |
| 1.           | ทพ.0601/55      | โครงการอบรมการพัฒนาบุคลากรด้านนโยบายและแผนงานคณะ 5<br>1.1 กิจกรรมสัมมนาเชิงปฏิบัติการเรื่อง “การวิเคราะห์บทวนปรัชญา<br>ปณิธาน วัตถุประสงค์ และแผนกลยุทธ์ของคณะ” (แผ่นดิน 17,000 บาท)<br>1.2 กิจกรรมจัดทำรายงานประจำปี<br>1.3 กิจกรรมจัดทำแผนปฏิบัติการประจำปี (รายได้ 1,500 บาท)<br>1.4 กิจกรรมติดตามและประเมินแผนคณะทันตแพทยศาสตร์  | 1. หน่วยงานที่รับผิดชอบ งานนโยบายและแผน<br>2. ผู้รับผิดชอบ รองคณบดีฝ่ายวางแผนพัฒนา<br>และประกันคุณภาพการศึกษา<br>3. ผู้ประสานงาน นางสาวจิราตรี สุขตระกูล<br>นางสาวอัญชิสา บุญสาใจ                                 | 17,000   | 1,500                       |
| 2.           | ทพ.0602/55      | โครงการสัมมนาเชิงปฏิบัติการเรื่อง “วิเคราะห์แผนการดำเนินงานภาควิชา”<br>2.1 กิจกรรม “วิเคราะห์แผนการดำเนินงานภาควิชาชีววิทยาช่องปาก”<br>2.2 กิจกรรม “วิเคราะห์แผนการดำเนินงานภาควิชาทันตกรรมบูรณะ”<br>2.3 กิจกรรม “วิเคราะห์แผนการดำเนินงานภาควิชาทันตกรรมป้องกัน”<br>2.4 กิจกรรม “วิเคราะห์แผนการดำเนินงานภาควิชาทันตกรรมโรงพยาบาล”<br>2.5 กิจกรรม “วิเคราะห์แผนการดำเนินงานภาควิชาทันตกรรมวินิจฉัย” | 1. หน่วยงานที่รับผิดชอบ งานนโยบายและแผน<br>2. ผู้รับผิดชอบ รองคณบดีฝ่ายวางแผนพัฒนา<br>และประกันคุณภาพการศึกษา<br>3. ผู้ประสานงาน นางสาวจิราตรี สุขตระกูล<br>นางสาวอัญชิสา บุญสาใจ                                 | 10,000   | -                           |
| 3            | ทพ.0603/55      | โครงการประกันคุณภาพการศึกษาภายใน (รอบ 12)<br>3.1 กิจกรรมสัมมนาเชิงปฏิบัติการเรื่อง “การพัฒนา<br>การประกันคุณภาพการศึกษา” (แผ่นดิน 15,500 บาท)<br>3.2 กิจกรรม “การประกันคุณภาพการศึกษาของหน่วยงานย่อย”<br>(รายได้ 3,500 บาท)<br>3.3 กิจกรรม “การประกันคุณภาพการศึกษาของคณะฯ”<br>(รายได้ 40,250 บาท)   | 1. หน่วยงานที่รับผิดชอบ คณะกรรมการประกัน<br>คุณภาพการศึกษา คณะทันตแพทยศาสตร์<br>มหาวิทยาลัยนเรศวร<br>2. ผู้รับผิดชอบ รองคณบดีฝ่ายวางแผนพัฒนา<br>และประกันคุณภาพการศึกษา<br>3. ผู้ประสานงาน นางสาวพัสดราภรณ์ คำโอด | 15,500   | 43,750                      |

| ลำดับ<br>ที่ | รหัส<br>โครงการ | ชื่อโครงการ/กิจกรรม  | ผู้รับผิดชอบ  | งบประมาณ |                                       |                                      |
|--------------|-----------------|--|---|----------|---------------------------------------|--------------------------------------|
|              |                 |  |   | แผ่นดิน  | รายได้<br>(1) กองทุน<br>เพื่อการศึกษา | รายได้<br>(2) กองทุน<br>กิจกรรมนิติต |
| 4            | ทพ.0604/55      | โครงการอบรมสัมมนาเชิงปฏิบัติการเรื่อง "พัฒนาองค์กรไปสู่การเป็นองค์กรแห่งการเรียนรู้"<br>4.1 กิจกรรมอบรมสัมมนาเชิงปฏิบัติการเรื่อง "การแลกเปลี่ยนเรียนรู้ด้านงานวิจัย" (แผ่นดิน 8,500 บาท)<br>4.2 กิจกรรมอบรมสัมมนาเชิงปฏิบัติการเรื่อง "การแลกเปลี่ยนเรียนรู้ด้านการเรียนการสอน" (แผ่นดิน 8,500 บาท) | 1. หน่วยงานที่รับผิดชอบ คณะกรรมการจัดการความรู้ คณะทันตแพทยศาสตร์ มหาวิทยาลัยนเรศวร<br>2. ผู้รับผิดชอบ รองคณบดีฝ่ายวางแผนพัฒนาและประกันคุณภาพการศึกษา<br>3. ผู้ประสานงาน นางสาวอิศรารัตน์ สุขตระกูล<br>นายพรชาย วงศ์กระจ่าง<br>นางสาวพัสดราภรณ์ คำโอด | 17,000   | -                                     | -                                    |
| 5            | ทพ.0605/55      | โครงการอบรมเชิงปฏิบัติการเรื่อง "การบริหารความเสี่ยง"  | 1. หน่วยงานที่รับผิดชอบ คณะกรรมการบริหารความเสี่ยงคณะทันตแพทยศาสตร์<br>2. ผู้รับผิดชอบ รองคณบดีฝ่ายวางแผนพัฒนาและประกันคุณภาพการศึกษา<br>3. ผู้ประสานงาน นางสาวพัสดราภรณ์ คำโอด<br>นายพรชาย วงศ์กระจ่าง<br>นางสาวอิศรารัตน์ สุขตระกูล                 | 13,800   | -                                     | -                                    |
| 6            | ทพ.0606/55      | โครงการอบรมเชิงปฏิบัติการเรื่อง Big Cleaning Day<br>6.1 กิจกรรม Big Cleaning Day (แผ่นดิน 13,000 บาท รายได้ 30,400 บาท)  | 1. หน่วยงานที่รับผิดชอบ คณะกรรมการโครงการกิจกรรม 5 ส<br>2. ผู้รับผิดชอบ อ.พญ.ฉัตรชญาณี พึ่งผูก<br>3. ผู้ประสานงาน นางเจนตา บัวเทศ   | 13,000   | 30,400                                | -                                    |

| ลำดับ<br>ที่  | รหัส<br>โครงการ | ชื่อโครงการ/กิจกรรม   | ผู้รับผิดชอบ  | งบประมาณ  |  |
|---|-----------------|---|---|-----------|--|
|   |                 |   |   | แผ่นดิน   | รายได้<br>(1) กองทุน<br>เพื่อการศึกษา<br>(2) กองทุน<br>กิจการนิสิต |
| 7   | ทพ.0607/55      | โครงการพัฒนาระบบสารสนเทศและฐานข้อมูลเพื่อการตัดสินใจ<br>7.1 กิจกรรมสำรวจหัวข้อความต้องการระบบสารสนเทศ<br>7.2 กิจกรรมพัฒนาระบบ Requirement ภาควิชาทันตกรรมวินิจฉัย<br>7.3 กิจกรรมพัฒนาระบบ Requirement ภาควิชาทันตกรรมโรงพยาบาล<br>7.4 กิจกรรมพัฒนาระบบฐานข้อมูลวิจัยของนิสิตคณะทันตแพทย์<br>7.5 กิจกรรมพัฒนาระบบประเมินผู้บริหาร และหน่วยงานออนไลน์<br>7.6 กิจกรรมพัฒนาระบบข้อมูลสารเคมีเพื่อการตัดสินใจ<br>7.7 กิจกรรมปรับปรุงระบบจัดเก็บข้อมูลวิเคราะห์ผลชิ้นเนื้อ<br>7.8 กิจกรรมรณรงค์ประชาสัมพันธ์การใช้งานระบบสารสนเทศ<br>7.9 กิจกรรมสัมมนาเชิงปฏิบัติการเพื่อชี้แจงและทำความเข้าใจระบบฐานข้อมูล<br>(แผ่นดิน 5,100 บาท)<br>กิจกรรมที่ 10 กิจกรรมสัมมนาเชิงปฏิบัติการเพื่อจัดทำแผนการปฏิบัติงานและ<br>(แผ่นดิน 5,100 บาท) | 1. หน่วยงานที่รับผิดชอบ คณะกรรมการฐานข้อมูล<br>และระบบเครือข่ายเทคโนโลยีสารสนเทศ<br>คณะทันตแพทยศาสตร์<br>2. ผู้รับผิดชอบ ประธานคณะกรรมการระบบสารสนเทศ<br>3. ผู้ประสานงาน นางสาวอ้อมเกทัย คอนสาร<br>นายกิตติพัฒน์ วัฒนดำรง<br>นายธีระชัย ตีร์รักษา<br>นายภาคิน แสงสุวรรณ<br>นายพรชาย วงศ์กระจ่าง | 10,200    | -  |
| รหัส ทพ.06 ฝ่ายวางแผนพัฒนาและประกันคุณภาพการศึกษา รวมเป็นเงินทั้งสิ้น |                 |   |   | 96,500.00 | 75,650.00  |
|   |                 |   |   |           | -  |

โครงการ/กิจกรรม แผนปฏิบัติการ ประจำปี พ.ศ.2555 (1 ตุลาคม 2554 - 30 กันยายน 2555)

รหัสหน่วยงาน ทพ.07 ฝ่ายวิจัย คณะทันตแพทยศาสตร์

| ลำดับ<br>ที่ | รหัส<br>โครงการ | ชื่อโครงการ/กิจกรรม   | ผู้รับผิดชอบ   | งบประมาณ |  |
|--------------|-----------------|---|--|----------|--|
|              |                 |   |  | แผ่นดิน  | รายได้<br>(1) กองทุน<br>เพื่อการศึกษา<br>(2) กองทุน<br>กิจการนิสิต |
| 1            | ทพ.0701/55      | โครงการอบรมเชิงปฏิบัติการ เรื่อง เทคนิคการวิจัยในห้องปฏิบัติการ 7<br>1.1 plant-made biopharmaceutical proteins<br>(แผ่นดิน 25,800 บาท รายได้ 11,600 บาท)<br>1.2 primary human oral epithelial cell culture<br>(แผ่นดิน 61,000 บาท รายได้ 2,000 บาท) | 1. หน่วยงานที่รับผิดชอบ งานนโยบายและแผน<br>หน่วยวิจัย<br>2. ผู้รับผิดชอบ คณะกรรมการวิจัย<br>คณะทันตแพทยศาสตร์<br>คณะกรรมการห้องปฏิบัติการวิจัย คณะทันตแพทยศาสตร์<br>3. ผู้ประสานงาน นางสาวเพลิน พิชา | 86,800   | 13,600<br>-  |
| 2            | ทพ.0702/55      | โครงการประชุมสัมมนาเรื่อง "การเผยแพร่ผลงานวิจัย<br>คณะทันตแพทยศาสตร์"   | 1. หน่วยงานที่รับผิดชอบ งานนโยบายและแผน<br>หน่วยวิจัย<br>2. ผู้รับผิดชอบ คณะกรรมการวิจัย<br>คณะทันตแพทยศาสตร์<br>คณะกรรมการห้องปฏิบัติการวิจัย คณะทันตแพทยศาสตร์<br>3. ผู้ประสานงาน นางสาวเพลิน พิชา | 7,650    | 13,600<br>-  |
| 3            | ทพ.0703/55      | โครงการอบรมเชิงปฏิบัติการเรื่อง วิจัยสถาบัน บุคลากรสายสนับสนุน คณะ<br>ทันตแพทยศาสตร์  | 1. หน่วยงานที่รับผิดชอบ งานนโยบายและแผน<br>หน่วยวิจัย<br>2. ผู้รับผิดชอบ คณะกรรมการวิจัย<br>คณะทันตแพทยศาสตร์<br>คณะกรรมการห้องปฏิบัติการวิจัย คณะทันตแพทยศาสตร์<br>3. ผู้ประสานงาน นางสาวเพลิน พิชา | 17,200   | -<br>-   |

| ลำดับ<br>ที่                             | รหัส<br>โครงการ | ชื่อโครงการ/กิจกรรม  | ผู้รับผิดชอบ  | งบประมาณ   |                             |                           |
|--|-----------------|--|---|------------|-----------------------------|---------------------------|
|  |                 |  |   | แผ่นดิน    | รายได้                      |                           |
|  |                 |  |   |            | (1) กองทุน<br>เพื่อการศึกษา | (2) กองทุน<br>กิจการนิสิต |
| 4  | ทพ.0704/55      | โครงการประชุมสัมมนาการส่งเสริมและพัฒนางานวิจัย คณะทันตแพทยศาสตร์<br>4.1 ประชุมสัมมนาเรื่อง เตรียมความพร้อมเพื่อพัฒนาระบบ<br>และการรับรองมาตรฐานห้องปฏิบัติการวิจัย (แผ่นดิน 7,650 บาท)<br>4.2 ประชุมวิชาการนิทรรศการนเรศวรวิจัย คณะทันตแพทยศาสตร์<br>(แผ่นดิน 7,500 บาท) | 1. หน่วยงานที่รับผิดชอบ งานนโยบายและแผน<br>หน่วยวิจัย<br>2. ผู้รับผิดชอบ คณะกรรมการวิจัย<br>คณะทันตแพทยศาสตร์<br>คณะกรรมการห้องปฏิบัติการวิจัย คณะทันตแพทยศาสตร์<br>3. ผู้ประสานงาน นางสาวไพฑิณี พิชา | 15,150     |                             |                           |
| รหัส ทพ.07 ฝ่ายวิจัย รวมเป็นเงินทั้งสิ้น |                 |  |   | 126,800.00 | 27,200.00                   | -                         |

โครงการ/กิจกรรม แผนปฏิบัติการ ประจำปี พ.ศ.2555 (1 ตุลาคม 2554 - 30 กันยายน 2555)

รหัสหน่วยงาน ทพ.08 ภาควิชาชีววิทยาของปาก คณะทันตแพทยศาสตร์

| ลำดับ<br>ที่   | รหัส<br>โครงการ | ชื่อโครงการ/กิจกรรม   | ผู้รับผิดชอบ   | งบประมาณ                    |                           |
|--|-----------------|---|--|-----------------------------|---------------------------|
|  |                 |   |  | แผ่นดิน                     | รายได้                    |
|  |                 |   |  | (1) กองทุน<br>เพื่อการศึกษา | (2) กองทุน<br>กิจการนิสิต |
| 1.   | ทพ.0801/55      | โครงการสัมมนาเชิงวิชาการ "โครงสร้างงานวิจัยของนิสิตทันตแพทย์ ชั้นปีที่ 5" | 1. หน่วยงานที่รับผิดชอบ ภาควิชาชีววิทยาของปาก<br>2. ผู้รับผิดชอบ ศ.(พิเศษ) ชาญ.ดร.วิสาขะ ลิ้มวงศ์<br>อ.ชาญ.ดร.รุ่งอรุณ เกரியงไกร<br>อ.ดร.จันทร์ทิภา จบศรี<br>อ.ชาญ.ดร.สุวิมล เจตนาเชี่ยวชาญกิจ<br>อ.ชาญ.ดร.บุญทริกา ชินจิตกุลถาวร<br>3. ผู้ประสานงาน น.ส.ศุภดา สนวนุ่ม | 10,000                      | 10,000                    |
| 2.   | ทพ.0802/55      | โครงการสัมมนาเชิงวิชาการ "ผลงานวิจัยของนิสิตทันตแพทย์ ชั้นปีที่ 6"        | 1. หน่วยงานที่รับผิดชอบ ภาควิชาชีววิทยาของปาก<br>2. ผู้รับผิดชอบ ศ.(พิเศษ) ชาญ.ดร.วิสาขะ ลิ้มวงศ์<br>อ.ชาญ.ดร.รุ่งอรุณ เกரியงไกร<br>อ.ดร.จันทร์ทิภา จบศรี<br>อ.ชาญ.ดร.สุวิมล เจตนาเชี่ยวชาญกิจ<br>อ.ชาญ.ดร.บุญทริกา ชินจิตกุลถาวร<br>3. ผู้ประสานงาน น.ส.ศุภดา สนวนุ่ม | 25,000                      | 10,000                    |
| รหัส ทพ.08 ภาควิชาชีววิทยาของปาก รวมเป็นเงินทั้งสิ้น |                 |   |  | 35,000.00                   | 20,000.00                 |
|  |                 |   |  |                             | -                         |

โครงการ/กิจกรรม แผนปฏิบัติการ ประจำปี พ.ศ.2555 (1 ตุลาคม 2554 - 30 กันยายน 2555)

รหัสหน่วยงาน ทพ.09 ภาควิชาทันตกรรมบูรณะ คณะทันตแพทยศาสตร์

| ลำดับ<br>ที่   | รหัส<br>โครงการ | ชื่อโครงการ/กิจกรรม   | ผู้รับผิดชอบ  | งบประมาณ         |                                       |                            |
|--|-----------------|---|---|------------------|---------------------------------------|----------------------------|
|  |                 |   |   | แผ่นดิน          | รายได้<br>(1) กองทุน<br>เพื่อการศึกษา | (2) กองทุน<br>กิจกรรมนิติต |
| 1  | ทพ.0901/55      | โครงการประชุมเชิงวิชาการเพื่อพัฒนาวิชาการภาควิชาทันตกรรมบูรณะ<br>1.1 กิจกรรม ประชุมเชิงวิชาการทางทันตกรรมบูรณะ 7<br>(แผ่นดิน 30,000 บาท)<br>1.2 กิจกรรม สัมมนาวัสดุทางทันตกรรมร่วมสมัย (ไม่มีค่าใช้จ่าย)                    | 1. หน่วยงานที่รับผิดชอบ ภาควิชาทันตกรรมบูรณะ<br>2. ผู้รับผิดชอบ คณาจารย์ภาควิชาทันตกรรมบูรณะ<br>3. ผู้ประสานงาน นางสาวสมจิต ตีตน้อย | 30,000           | -                                     | -                          |
| 2  | ทพ.0902/55      | โครงการสัมมนาเชิงปฏิบัติการภาควิชาทันตกรรมบูรณะ<br>2.1 กิจกรรม แลกเปลี่ยนเรียนรู้ภาควิชาทันตกรรมบูรณะ<br>(แผ่นดิน 5,000 บาท)<br>2.2 กิจกรรม สัมมนาบทความวิชาการทางทันตกรรมทันตการ<br>(รายได้:กองทุนเพื่อการศึกษา 5,000 บาท) | 1. หน่วยงานที่รับผิดชอบ ภาควิชาทันตกรรมบูรณะ<br>2. ผู้รับผิดชอบ คณาจารย์ภาควิชาทันตกรรมบูรณะ<br>3. ผู้ประสานงาน นางสาวสมจิต ตีตน้อย | 5,000            | 5,000                                 | -                          |
| <b>รหัส ทพ.09 ภาควิชาทันตกรรมบูรณะ รวมเป็นเงินทั้งสิ้น</b> |                 |   |   | <b>35,000.00</b> | <b>5,000.00</b>                       | <b>-</b>                   |



โครงการ/กิจกรรม แผนปฏิบัติการ ประจำปี พ.ศ.2555 (1 ตุลาคม 2554 - 30 กันยายน 2555)

รหัสหน่วยงาน ทพ.10 ภาควิชาทันตกรรมป้องกัน คณะทันตแพทยศาสตร์

| ลำดับ<br>ที่  | รหัส<br>โครงการ | ชื่อโครงการ/กิจกรรม  | ผู้รับผิดชอบ  | งบประมาณ  |  |   |
|---|-----------------|--|---|-----------|--|---|
|   |                 |  |   | แผ่นดิน   | รายได้<br>(1) กองทุน<br>เพื่อการศึกษา<br>(2) กองทุน<br>กิจการนิสิต |   |
| 1.  | ทพ.1001/55      | โครงการเรียนรู้และฝึกปฏิบัติงานสร้างเสริมสุขภาพในชุมชน<br>1.1 โครงการเรียนรู้และฝึกปฏิบัติงานสร้างเสริมสุขภาพในชุมชน ครั้งที่ 1<br>(รายได้ 40,000 บาท)<br>1.2 โครงการเรียนรู้และฝึกปฏิบัติงานสร้างเสริมสุขภาพในชุมชน ครั้งที่ 2<br>(รายได้ 40,000 บาท) | 1. หน่วยงานที่รับผิดชอบ สาขาวิชาทันตกรรมชุมชน<br>2. ผู้รับผิดชอบ อ.พญ.จุฑาทิพย์ ฉิมเรือง<br>อ.พญ.พรสุดา หน่อไชย<br>อ.พญ.ดร.กัญยารัตน์ คอวนิช<br>อ.พญ.ดร.ประวีณา โสภาพรอมร<br>3. ผู้ประสานงาน นางสาวสุตารัตน์ รัตนพงษ์                           | -         | 80,000   |   |
| 2.  | ทพ.1002/55      | โครงการสัมมนาเชิงปฏิบัติการ เรื่อง แลกเปลี่ยนเรียนรู้การทำงานสร้างเสริมสุขภาพในชุมชน   | 1. หน่วยงานที่รับผิดชอบ สาขาวิชาทันตกรรมชุมชน<br>ภาควิชาทันตกรรมป้องกัน<br>2. ผู้รับผิดชอบ อ.พญ.จุฑาทิพย์ ฉิมเรือง<br>อ.พญ.พรสุดา หน่อไชย<br>อ.พญ.ดร.กัญยารัตน์ คอวนิช<br>อ.พญ.ดร.ประวีณา โสภาพรอมร<br>3. ผู้ประสานงาน นางสาวสุตารัตน์ รัตนพงษ์ | 10,200    | 11,400   |   |
| รหัส ทพ.10 ภาควิชาทันตกรรมป้องกัน รวมเป็นเงินทั้งสิ้น |                 |  |   | 10,200.00 | 91,400.00  | - |

โครงการ/กิจกรรม แผนปฏิบัติการ ประจำปี พ.ศ.2555 (1 ตุลาคม 2554 - 30 กันยายน 2555)

รหัสหน่วยงาน ทพ.11 ภาควิชาศัลยศาสตร์ช่องปาก คณะทันตแพทยศาสตร์

| ลำดับ<br>ที่  | รหัส<br>โครงการ | ชื่อโครงการ/กิจกรรม  | ผู้รับผิดชอบ   | งบประมาณ     |                             |                           |
|---|-----------------|--|--|--------------|-----------------------------|---------------------------|
|   |                 |  |  | แผ่นดิน      | (1) กองทุน<br>เพื่อการศึกษา | (2) กองทุน<br>กิจการนิสิต |
| 1.  | ทพ.1101/55      | โครงการอบรมเบื้องต้นและรายงานผลการฝึกปฏิบัติงานของนิสิตทันตแพทย์<br>คู่สัญญา | 1. หน่วยงานที่รับผิดชอบ ภาควิชาศัลยศาสตร์ช่องปาก<br>2. ผู้รับผิดชอบ อ.ทพ.พิชิต งามวรรณกุล<br>3. ผู้ประสานงาน น.ส.วิภาพร บัวทอง | 100,000      | -                           | -                         |
| 2.  | ทพ.1102/55      | โครงการฝึกปฏิบัติงานของนิสิตคณะทันตแพทยศาสตร์คู่สัญญา                        | 1. หน่วยงานที่รับผิดชอบ ภาควิชาศัลยศาสตร์ช่องปาก<br>2. ผู้รับผิดชอบ อ.ทพ.พิชิต งามวรรณกุล<br>3. ผู้ประสานงาน น.ส.วิภาพร บัวทอง | 1,000,000    | -                           | -                         |
| รหัส ทพ.11 ภาควิชาศัลยศาสตร์ช่องปาก รวมเป็นเงินทั้งสิ้น |                 |  |  | 1,100,000.00 | -                           | -                         |

โครงการ/กิจกรรม แผนปฏิบัติการ ประจำปี พ.ศ.2555 (1 ตุลาคม 2554 - 30 กันยายน 2555)

รหัสหน่วยงาน ทพ.12 ภาควิชาทันตกรรมวินิจฉัย คณะทันตแพทยศาสตร์

| ลำดับ<br>ที่   | รหัส<br>โครงการ | ชื่อโครงการ/กิจกรรม   | ผู้รับผิดชอบ   | งบประมาณ                    |                           |
|--|-----------------|---|--|-----------------------------|---------------------------|
|  |                 |   |  | แผ่นดิน                     | รายได้                    |
|  |                 |   |  | (1) กองทุน<br>เพื่อการศึกษา | (2) กองทุน<br>กิจการนิสิต |
| 1.   | ทพ.1201/55      | โครงการอบรมและฝึกทักษะเพื่อเพิ่มประสิทธิภาพการวินิจฉัยโรคทางภาพรังสี<br>และการใช้โปรแกรมเสริมในการช่วยวินิจฉัยภาพรังสีระบบดิจิทัล | 1. หน่วยงานที่รับผิดชอบ ภาควิชาทันตกรรมวินิจฉัย<br>2. ผู้รับผิดชอบ อ.พญ.ดร.วีรญา ตันพนารณกุล<br>อ.พญ.ศิริลาวัลย์ โต๊ะนาค<br>ผศ.พญ.อนงค์นาฏ ภัคศิณรงค์<br>3. ผู้ประสานงาน น.ส.กุศลิน ฌมอรัตน์   | 12,000                      | -                         |
| 2.   | ทพ.1202/55      | โครงการอบรมทันตกรรมทางไกลเพื่อการวินิจฉัยและการรักษา  | 1. หน่วยงานที่รับผิดชอบ ภาควิชาทันตกรรมวินิจฉัย<br>2. ผู้รับผิดชอบ ผศ.พญ.อนงค์นาฏ ภัคศิณรงค์<br>อ.พญ.ดร.รัชดาภรณ์ เค้ามงคลกิจ<br>อ.พญ.จุฑามาศ อรรถโกลเมต<br>อ.พญ.ดร.วีรญา ตันพนารณกุล<br>อ.พญ.ศิริลาวัลย์ โต๊ะนาค<br>3. ผู้ประสานงาน น.ส.กุศลิน ฌมอรัตน์ | 12,000                      | -                         |
| 3.   | ทพ.1203/55      | โครงการอบรมและฝึกทักษะการวินิจฉัยแยกโรคและการวินิจฉัยโรคของเนื้อเยื่อ<br>อ่อนในช่องปากและการวินิจฉัยทางจุลพยาธิวิทยา              | 1. หน่วยงานที่รับผิดชอบ ภาควิชาทันตกรรมวินิจฉัย<br>2. ผู้รับผิดชอบ อ.พญ.ดร.รัชดาภรณ์ เค้ามงคลกิจ<br>อ.พญ.จุฑามาศ อรรถโกลเมต<br>3. ผู้ประสานงาน น.ส.กุศลิน ฌมอรัตน์   | 12,000                      | -                         |
| รหัส ทพ.12 ภาควิชาทันตกรรมวินิจฉัย รวมเป็นเงินทั้งสิ้น |                 |   |  | -                           | 36,000.00                 |

# บทที่ 4

การติดตามประเมินผล

แผนปฏิบัติการ

## บทที่ 4

### การติดตามประเมินผลแผนปฏิบัติการ

#### 1. การติดตามและประเมินผลแผนปฏิบัติการ

การติดตามและประเมินผลแผนปฏิบัติการเป็นกิจกรรมที่สำคัญที่มุ่งรวบรวมและวิเคราะห์ข้อมูลทั้งในเชิงปริมาณและคุณภาพ เสนอให้ผู้รับผิดชอบการดำเนินงานในโครงการหรือกิจกรรมต่างๆ และคณะกรรมการบริหารคณะฯ เป็นระยะๆ คณะฯ จึงได้กำหนดกลไกในการติดตามประเมินผลแผนปฏิบัติการประจำปีเพื่อให้สามารถนำผลของการประเมินมาใช้ในการวางแผนในปีต่อไปได้ ทั้งนี้ เพื่อให้มีการปรับปรุงวิธีการดำเนินงานหรือปรับเปลี่ยนเป้าหมายของกิจกรรมต่างๆ ให้เหมาะสมกับทรัพยากรหรือสภาพแวดล้อมที่เปลี่ยนแปลงไปในระหว่างปีและในต่อไปได้ด้วย การติดตามและประเมินผลแผนปฏิบัติการมีวัตถุประสงค์ดังต่อไปนี้

- 1) เพื่อรวบรวมผลการปฏิบัติงานตามแผนที่กำหนดไว้ โดยพิจารณาจากเงื่อนไขเวลาที่ต้องปฏิบัติ และสัมฤทธิ์ผลตามเป้าหมายเชิงปริมาณและคุณภาพของกิจกรรมหรือโครงการต่างๆ
- 2) เพื่อต้องการทราบปัญหาและอุปสรรคในการปฏิบัติงานโครงการต่างๆ ซึ่งจะนำไปสู่การปรับแผนปฏิบัติการในช่วงเวลาที่เหมาะสม
- 3) เพื่อต้องการทราบสัมฤทธิ์ผลโดยรวมของการปฏิบัติงานตามแผนปฏิบัติการ เพื่อจะนำไปใช้ประโยชน์ในการจัดทำแผนปฏิบัติการในระยะต่อไป
- 4) เพื่อต้องการทราบขอบเขตการใช้ประโยชน์จากแผนปฏิบัติการ ในด้านการบริหารและการพัฒนาประสิทธิภาพในการปฏิบัติงานของหน่วยงานและองค์กร

#### 2. สาระสำคัญของการติดตามและประเมินผล

การติดตามและประเมินผลการปฏิบัติงานของคณะที่มีแผนปฏิบัติการเป็นเครื่องมือที่แบ่งสาระสำคัญของการติดตามและประเมินผลออกเป็น 4 มิติ คือ

- 1) การติดตามเป้าหมายการใช้จ่ายงบประมาณ
- 2) การติดตามแผนกิจกรรมประจำเดือน
- 3) การประเมินผลสัมฤทธิ์ของโครงการ
- 4) การประเมินประโยชน์ของแผนปฏิบัติการ

ข้อมูลที่ได้จากการติดตามและประเมินผลจาก 4 มิติดังกล่าวนี้ จำเป็นต้องมีการตรวจสอบ และพิจารณาอย่างละเอียดรอบคอบเพื่อให้เกิดความเชื่อมั่นและสามารถนำไปใช้ประโยชน์ได้เต็มที่

#### 3. กลไกการติดตามการประเมินผล

กลไกสำคัญที่จะนำผลการติดตามและประเมินผลไปใช้ในการกำกับและปรับปรุงการปฏิบัติงาน ได้แก่ คณะกรรมการบริหารคณะฯ ซึ่งจะต้องหามาตรการในการแก้ไขปัญหาและอุปสรรคต่างๆ และมีการติดตามประเมินผลแผนปฏิบัติการของฝ่ายและ/หรือหน่วยงานต่างๆ เป็นประจำทุกเดือน เพื่อให้มีการถ่ายทอดความคิดและมาตรการการแก้ปัญหาต่างๆ

การติดตามและประเมินผลสรุปได้ ดังนี้

| ที่ | มิติการติดตาม/<br>ประเมินผล             | ระยะเวลา                                      | ผู้ให้ข้อมูล | วิธีการ  | กลไก  |
|-----|---|---|--------------|--|---|
| 1   | ติดตามเป้าหมายการใช้<br>จ่ายงบประมาณ    | ทุกเดือน                                      | งานการเงิน   | ติดตามการขอ<br>อนุมัติเงินและการ<br>ใช้จ่าย  | 1) งานนโยบายและแผน<br>รวบรวมข้อมูลเพื่อเสนอคณะ<br>กรรมการบริหารของคณะฯ  |
| 2   | ติดตามแผนกิจกรรม<br>ประจำเดือน          | ทุกเดือน                                      | ทุกหน่วยงาน  | ติดตามการ<br>ปฏิบัติงานตาม<br>ปฏิทินกิจกรรม<br>ประจำเดือน  | ตามช่วงที่กำหนดไว้แต่ละมิติ<br>2) งานนโยบายและแผนเก็บ<br>รวบรวมข้อมูลและประชุม<br>พิจารณาเพื่อนำเสนอผลการ   |
| 3   | ประเมินสัมฤทธิ์ผลของ<br>โครงการ/กิจกรรม | - ครึ่ง<br>ปีงบประมาณ<br>- ปลายปี<br>งบประมาณ | ทุกหน่วยงาน  | ใช้แบบสอบถาม<br>และสัมภาษณ์<br>เจ้าหน้าที่ระดับ<br>ปฏิบัติการและ<br>ระดับบริหารตาม<br>โครงการต่างๆ | ติดตามต่อกรรมการบริหารฯ<br>เป็นประจำทุกเดือน<br>3) ให้แต่ละหน่วยงานประชุม<br>เจ้าหน้าที่ระดับปฏิบัติการ<br>เพื่อรายงานผลการปฏิบัติงาน<br>ต่อคณะกรรมการบริหาร            |
| 4   | ประเมินประโยชน์ของ<br>แผนปฏิบัติการ     | ปลายปี<br>งบประมาณ                            | ทุกหน่วยงาน  | ใช้แบบสอบถาม<br>และสัมภาษณ์<br>เจ้าหน้าที่ระดับ<br>ปฏิบัติการและ<br>ผู้บริหารทุกระดับ              | รวมทั้งหาแนวทางการ<br>ปรับปรุงแก้ไขการปฏิบัติงาน<br>4) หากมีปัญหาเกิดขึ้นให้คณะ<br>กรรมการบริหารฯพิจารณาหา<br>แนวทางในการปรับปรุงแก้ไข<br>ให้เป็นไปตามนโยบายของ<br>คณะฯ |

4. การปรับแผนปฏิบัติการประจำปี

โดยทั่วไปแผนปฏิบัติการสามารถปรับปรุงได้ตามความเปลี่ยนแปลงของทรัพยากรและ/หรือ  
สภาพแวดล้อมต่างๆ ที่เปลี่ยนแปลงไป การปรับแผนปฏิบัติการอาจกระทำได้ 2 ระดับคือ

4.1 การปรับแผนปฏิบัติการในระดับกิจกรรมของโครงการ/กิจกรรมต่างๆ อาจมีการปรับปรุง  
เพิ่มเติมหรือยกเลิกกิจกรรมต่างๆ แต่วัตถุประสงค์และเป้าหมายของโครงการ/กิจกรรมไม่มีการเปลี่ยนแปลง โดยให้  
นำเสนอคณะกรรมการบริหารคณะฯเพื่อพิจารณาดำเนินการปรับแผน

4.2 การปรับแผนปฏิบัติการในระดับโครงการ หมายถึง การยกเลิกหรือปรับปรุงโครงการที่มีผลทำ  
ให้เป้าหมายการดำเนินงานการเปลี่ยนแปลงไปจากเดิม การปรับแผนปฏิบัติการในระดับกิจกรรม ให้นำเสนอให้  
คณะกรรมการบริหารคณะฯให้ความเห็นชอบ