

---

# Actionplan

**แผนปฏิบัติการ 2556**  
คณะทันตแพทยศาสตร์  
มหาวิทยาลัยบูรพา



## คำนำ

คณะทันตแพทยศาสตร์มีภารกิจ 4 ด้าน ได้แก่ การผลิตบัณฑิต การวิจัย การบริการวิชาการ แก่สังคม และการทำนุบำรุงศิลปวัฒนธรรม ซึ่งถือเป็นพันธกิจที่คณะฯ จะต้องดำเนินการให้แล้วเสร็จและ ลุล่วงเป็นผลสำเร็จอย่างดี ซึ่งการดำเนินการตามภารกิจหลักเหล่านั้นจำเป็นต้องมีแผนปฏิบัติการ ซึ่งเปรียบเสมือนแผนที่นำทางให้บุคลากรของคณะฯ สามารถดำเนินงานได้

ตลอดระยะเวลา 15 ปีที่ผ่านมา คณะฯ ได้ดำเนินโครงการตามแผนปฏิบัติการมาอย่างต่อเนื่อง แม้ว่าจะบางโครงการอาจจะไม่บรรลุเป้าหมายตามที่กำหนด หรือบางโครงการไม่สามารถดำเนินการ ตามแผนปฏิบัติการได้ แต่ก็ถือว่าโครงการส่วนใหญ่ได้ดำเนินโครงการไปเป็นผลสำเร็จเป็นอย่างดี

แผนปฏิบัติการ 2556 ฉบับนี้ จึงเปรียบเสมือนเทียนส่องสว่างสำหรับการดำเนินงานตามแผน ให้ลุล่วงเป็นอย่างดี ตลอดปีงบประมาณ 2556 (1 ตุลาคม 2555 ถึง 30 กันยายน 2556)



(รองศาสตราจารย์ ทันตแพทย์ ดร.ทศพล ปิยะปัทมินทร์)

คณบดีคณะทันตแพทยศาสตร์

ตุลาคม 2555

# สารบัญ

	หน้า
<b>บทที่ 1 ส่วนนำ</b>	
ชื่อหน่วยงาน .....	1
ที่ตั้ง.....	1
ประวัติความเป็นมา.....	1
ปรัชญา ปณิธาน วิสัยทัศน์ พันธกิจ และเป้าประสงค์.....	1
ภารกิจ.....	2
นโยบาย และวัตถุประสงค์.....	3
โครงสร้างการบริหาร.....	6
แผนพัฒนาวิชาการ.....	8
<b>บทที่ 2 แผนปฏิบัติการ ประจำปี 2556</b>	
ฝ่ายบริหาร.....	10
ฝ่ายวิชาการ.....	37
งานกิจการนิสิตฯ.....	83
โรงพยาบาลทันตกรรม.....	146
สำนักงานคณบดี.....	178
ฝ่ายวางแผนพัฒนาและประกันคุณภาพการศึกษา.....	183
ฝ่ายวิจัย.....	241
ภาควิชาชีววิทยาช่องปาก.....	263
ภาควิชาทันตกรรมบูรณะ.....	291
ภาควิชาทันตกรรมป้องกัน.....	303
ภาควิชาศัลยศาสตร์ช่องปาก.....	316
ภาควิชาทันตกรรมวินิจฉัย.....	326
<b>บทที่ 3</b>	
แผนการใช้งบประมาณ ประจำปี 2556.....	346
<b>บทที่ 4</b>	
การติดตามประเมินผลแผนปฏิบัติการ ประจำปี 2555.....	369

บทที่ 1

บทนำ

# บทที่ 1

## ส่วนนำ

### 1.1 ชื่อหน่วยงาน

คณะทันตแพทยศาสตร์ มหาวิทยาลัยนเรศวร

### 1.2 ที่ตั้ง

คณะทันตแพทยศาสตร์ มหาวิทยาลัยนเรศวร (Faculty of Dentistry)

ถนนพิษณุโลก - นครสวรรค์ ตำบลท่าโพธิ์ อำเภอเมือง จังหวัดพิษณุโลก 65000

โทรศัพท์ 0 - 5596 - 6061 ถึง 3 โทรสาร 0 - 5596 - 6053

Web site : <http://www.dent.nu.ac.th>

### 1.3 ประวัติความเป็นมาโดยย่อ

คณะทันตแพทยศาสตร์ มหาวิทยาลัยนเรศวร ได้เริ่มจัดตั้งเมื่อเดือนตุลาคม พ.ศ. 2538 โดยในระยะแรกยังคงเป็นโครงการจัดตั้งคณะทันตแพทยศาสตร์ ในปีการศึกษา 2540 โครงการจัดตั้งคณะทันตแพทยศาสตร์ ได้เริ่มรับนิสิตระดับปริญญาตรี รุ่นแรก จำนวน 30 คน และในปัจจุบันมีแผนการรับนิสิตระดับปริญญาตรีจำนวน 85 คนต่อปี

โครงการจัดตั้งคณะทันตแพทยศาสตร์ได้รับอนุมัติจากสภามหาวิทยาลัยนเรศวรให้มีสถานภาพเป็นคณะทันตแพทยศาสตร์ เมื่อวันที่ 19 สิงหาคม 2543 และในเดือนพฤศจิกายน 2546 ได้มีสถานที่ตั้งถาวรของคณะฯ คือ อาคารคณะทันตแพทยศาสตร์ ซึ่งเป็นอาคาร 3 หลัง ที่มีทางเดินเชื่อมต่อกัน ประกอบด้วยอาคารบริหารคณะทันตแพทยศาสตร์ (NU 01) อาคารปฏิบัติการ (NU 02) และอาคารปฏิบัติการพื้นฐาน (NU 03)

### 1.4 ปรัชญา ปณิธาน วิสัยทัศน์ พันธกิจ และเป้าประสงค์

#### ปรัชญา

คณะทันตแพทยศาสตร์ มุ่งเน้นการผลิตทันตแพทย์ที่มีความรู้ ความสามารถทางทันตกรรม ทั้งด้านส่งเสริมสุขภาพ ป้องกันโรค รักษาพยาบาล พัฒนาสุขภาพชีวิต โดยเป็นผู้มีคุณธรรม จริยธรรม เป็นแบบอย่างที่ดีงามในการดำรงชีวิตและเป็นสถาบันการศึกษาที่มุ่งพัฒนาความรู้ และส่งเสริมทำนุบำรุงศิลปวัฒนธรรมไทย

#### ปณิธาน

บริหารยอด วิชาการเยี่ยม วิจัยทันยุค บริการทั่วถึง ทำนุบำรุงศิลปวัฒนธรรม

#### วิสัยทัศน์

คณะทันตแพทยศาสตร์มุ่งสู่ความเป็นเลิศทางด้านวิชาการ ด้านการวิจัย และการบริการสู่สังคมบนพื้นฐานของคุณธรรม จริยธรรมและจรรยาบรรณวิชาชีพ และส่งเสริมทำนุบำรุงศิลปวัฒนธรรมไทย

#### พันธกิจ

1. จัดการเรียนการสอนด้วยหลักวิชาการอันเป็นสากล ความก้าวหน้าทางเทคโนโลยี ตลอดจนคุณธรรม จริยธรรม และจรรยาบรรณวิชาชีพ
2. ดำเนินงานวิจัยที่มีคุณภาพเพื่อพัฒนาองค์ความรู้ทางทันตแพทยศาสตร์
3. ให้บริการวิชาการแก่สังคมเพื่อทันตสุขภาพที่ดีของประชาชนในเขตภาคเหนือตอนล่าง
4. ส่งเสริมการอนุรักษ์และทำนุบำรุงศิลปวัฒนธรรมไทย

## เป้าประสงค์

1. บัณฑิตสาขาวิชาทันตแพทยศาสตร์ทุกคนมีความรู้ความสามารถในลักษณะแพทย์ช่องปาก เป็นผู้นำในการดูแลรักษาสุขภาพช่องปากของประชาชนในเขตรับผิดชอบ โดยเฉพาะในเขตภาคเหนือตอนล่าง ผู้ช่วยทันตแพทย์ทุกคนที่จบการศึกษาจากคณะทันตแพทยศาสตร์มีความรู้ความสามารถในการช่วยปฏิบัติงานด้านบริการคลินิก
2. คณะทันตแพทยศาสตร์มีผลงานวิจัยที่ตอบสนองต่อปัญหาทางทันตสุขภาพของประชาชนในเขตภาคเหนือตอนล่าง
3. คณะทันตแพทยศาสตร์จะเป็นศูนย์กลางการบริการวิชาการ และบริการทางทันตสาธารณสุขแก่ประชาชนในเขตภาคเหนือตอนล่าง
4. คณะทันตแพทยศาสตร์จะส่งเสริม สนับสนุน อนุรักษ์ และทำนุบำรุงศิลปวัฒนธรรมไทย

## 1.5 ภารกิจ

### 1. นโยบายและแผนงาน

สนับสนุนการจัดทำแผนดำเนินงานที่มีความชัดเจน ตอบสนองต่อนโยบายของมหาวิทยาลัยนเรศวร และภารกิจหลักของคณะฯ พัฒนาศักยภาพด้านนโยบายและแผนให้แก่ผู้บริหารและคณาจารย์รุ่นใหม่ จัดการประชุมสัมมนาเพื่อระดมความคิดจากทั้งผู้บริหาร และผู้ปฏิบัติงานในการพัฒนานโยบาย แผนกลยุทธ์ และแผนดำเนินงานด้านต่างๆ ของคณะฯ ตลอดจนการนำนโยบายและแผนงานเผยแพร่เพื่อนำไปสู่การปฏิบัติได้อย่างกว้างขวาง ถูกต้องเหมาะสม

### 2. ด้านบริหารและการจัดการ

สนับสนุนให้จัดระบบบริหารของคณะฯ โดยให้แต่ละคน และแต่ละหน่วยมีรายละเอียดภาระงานที่ชัดเจน ให้ความรู้เพิ่มเติมเกี่ยวกับระเบียบการเงินการบัญชี การจัดการศึกษา จัดสัมมนาอาจารย์ ข้าราชการ พนักงาน ลูกจ้าง ทั้งคณะฯ เพื่อรับทราบพระราชบัญญัติมหาวิทยาลัยนเรศวรและแนวทางการปฏิบัติงานให้เกิดประสิทธิภาพ สนับสนุนการบริหารงานของหน่วยงานย่อย และการมีส่วนร่วมของผู้ปฏิบัติงาน

### 3. ด้านวิชาการ

คณะทันตแพทยศาสตร์จัดการเรียนการสอนให้แก่บัณฑิตในหลักสูตรทันตแพทยศาสตรบัณฑิต สาขาวิชาทันตแพทยศาสตร์ และหลักสูตรประกาศนียบัตรผู้ช่วยทันตแพทย์ โดยเป็นการเรียนการสอนภาคบรรยาย ภาคปฏิบัติการ และการฝึกปฏิบัติงานในคลินิกทันตกรรม โดยควบคู่ไปกับการพัฒนาคุณภาพการศึกษา การประเมินและปรับปรุงหลักสูตร การประเมินและปรับปรุงการเรียนการสอน ตลอดจนการติดตามประเมินคุณภาพของบัณฑิต

นอกจากนี้คณะฯ ยังจัดให้มีการพัฒนาคุณภาพของอาจารย์ โดยจัดทำแผนและกิจกรรมอย่างต่อเนื่อง การส่งเสริมการศึกษาต่อ การดูงาน และฝึกอบรมต่างๆ ทั้งในและต่างประเทศ และคุณภาพการศึกษา

### 4. ด้านการบริการวิชาการแก่สังคม

คณะทันตแพทยศาสตร์มีปณิธานที่จะดูแลทันตสุขภาพของประชากรภาคเหนือตอนล่าง จึงจัดให้มีการบริการทันตกรรมทั้งในรูปแบบการให้ความรู้ทางทันตสาธารณสุข และการให้บริการรักษาพยาบาล คณะทันตแพทยศาสตร์ได้จัดให้มีการบริการทันตกรรมแก่ประชากร โดยไม่มีค่าตอบแทนในหลายโอกาส อาทิเช่น

- การออกหน่วยทันตกรรมพระราชทาน มหาวิทยาลัยนเรศวร
- หน่วยทันตกรรมเคลื่อนที่ ร่วมกับหน่วยบริการเคลื่อนที่ของมหาวิทยาลัย
- โครงการเผยแพร่วิชาการสู่สังคม
- โครงการบริการทันตกรรมแก่ผู้ด้อยโอกาสในวาระต่างๆ เช่น วันทันตสาธารณสุข วันมหิดล เป็นต้น

## 5. ด้านวิจัย

คณะทันตแพทยศาสตร์สนับสนุนให้อาจารย์ทำวิจัย และเตรียมความพร้อมให้แก่ักวิจัยรุ่นใหม่ โดยการจัดอบรมเทคนิคการวิจัยในห้องปฏิบัติการ และการใช้เครื่องมือวิจัยต่างๆ ตลอดจนกระบวนการนำผลงานวิจัยมาตีพิมพ์หรือนำเสนอจัดเตรียมศักยภาพด้านสถานที่ อุปกรณ์ เครื่องมือของหน่วยวิจัย คณะทันตแพทยศาสตร์ สนับสนุนการไปศึกษาดูงานด้านการวิจัยของคณาจารย์ในต่างประเทศ

นอกจากนี้ยังสนับสนุนการพัฒนานักวิจัยรุ่นเยาว์ โดยให้นิสิตปีที่ 5 และ 6 เรียนรู้การวิจัย สามารถเขียนโครงการวิจัยเก็บข้อมูล วิเคราะห์ วิจัย โดยได้รับทุนสนับสนุนจากคณะฯ เพื่อเตรียมความพร้อมในการออกไปเป็นทันตแพทย์รับใช้สังคม

## 6. ด้านกิจกรรมพัฒนานิสิต

คณะฯ จัดให้มีคณะกรรมการฝ่ายต่างๆ ด้านกิจการนิสิต และเน้นระบบอาจารย์ที่ปรึกษา เพื่อเป็นที่ปรึกษาและรับผิดชอบในการจัดสวัสดิการ งานทุนการศึกษา การแนะแนวอาชีพ และการศึกษาต่อ ตลอดจนดูแลแก้ไขปัญหาต่างๆ ของนิสิต จัดกิจกรรมมุ่งเน้นในการส่งเสริมคุณธรรม จริยธรรมและบุคลิกภาพ ส่งเสริมศิลปวัฒนธรรม ส่งเสริมวิชาการ การบำเพ็ญประโยชน์ และพัฒนาสังคม และด้านส่งเสริมสุขภาพ สนับสนุนการจัดตั้งชมรมตามความถนัดและความสนใจของนิสิต เพื่อเป็นการพักผ่อนจากการเรียน อาทิ ชมรมดนตรีไทย เป็นต้น

## 7. ด้านทำนุบำรุงศิลปวัฒนธรรม

คณะทันตแพทยศาสตร์มุ่งเน้นให้บุคลากรมีจิตสำนึกในความเป็นผู้มีคุณธรรมและจริยธรรม มีความซาบซึ้งในศิลปวัฒนธรรม ตลอดจนมีการเสริมสร้างวัฒนธรรมและค่านิยมที่พึงประสงค์ให้เกิดขึ้นกับบุคลากร องค์กร และสังคม

## 8. ด้านการประกันคุณภาพ

สนับสนุนให้มีการปฏิบัติงานในภารกิจต่างๆ ด้วยหลักการประกันคุณภาพ มีการจัดอบรมให้ความรู้และปลูกฝังจิตสำนึกในงานประกันคุณภาพและกิจกรรม 5 ส. อย่างต่อเนื่อง จัดให้มีการประเมินคุณภาพการศึกษาด้วยตนเองของหน่วยงานย่อย (SAR/CAR) และการจัดทำโครงการประกันคุณภาพภายในของคณะฯ โดยเชิญผู้ทรงคุณวุฒิภายในและภายนอกมหาวิทยาลัยมาประเมิน และเริ่มการดำเนินงานด้านมาตรฐานโรงพยาบาล (Hospital Accreditation)

### 1.6 นโยบาย และวัตถุประสงค์

#### 1. นโยบายหลัก

นโยบายของคณะทันตแพทยศาสตร์ มหาวิทยาลัยนเรศวร มุ่งเน้นการตอบสนองต่อนโยบายและทิศทางการพัฒนาของมหาวิทยาลัย นโยบายของกระทรวงศึกษาธิการ (เดิม: ทบวงมหาวิทยาลัย) ทั้งนโยบายตามแผนอุดมศึกษาระยะยาว 15 ปี และแผนพัฒนาการศึกษาระดับอุดมศึกษา รวมทั้งแผนพัฒนาเศรษฐกิจและสังคมแห่งชาติ ซึ่งได้แก่

1. การกระจายโอกาสและการสร้างความเสมอภาค (Equity)
2. การพัฒนาประสิทธิภาพการบริหารอุดมศึกษา (Efficiency)
3. การมุ่งเน้นความเป็นเลิศวิชาการ (Excellency) และการประกันคุณภาพ (Quality Assurance)
4. ความเป็นสากล (Internationalization)
5. การมีส่วนร่วมในการจัดการศึกษาภาคเอกชน (Privatization)

ทั้งนี้ได้กำหนดนโยบายของคณะฯ โดยมีส่วนร่วมของผู้บริหารทุกฝ่ายทุกระดับ ตามภารกิจ และแผนงานหลักของมหาวิทยาลัยนเรศวรดังนี้

2. นโยบายด้านการเรียนการสอน
  1. พัฒนาระบบการจัดการเรียนการสอนให้มีความคล่องตัว สามารถปรับเปลี่ยนได้
  2. สนับสนุนการพัฒนาและปรับปรุงหลักสูตรอย่างต่อเนื่อง ตอบสนองความต้องการของประเทศ และมีมาตรฐานตามเกณฑ์วิชาชีพ
  3. สนับสนุนให้มีการพัฒนาศักยภาพของอาจารย์
  4. ส่งเสริมการผลิตบัณฑิตที่มีคุณภาพและประสิทธิภาพทั้งด้านความรู้และคุณธรรม จริยธรรม
  5. ใช้ระบบฐานข้อมูลนิสิตเพื่อประกอบการเรียนการสอนอย่างมีประสิทธิภาพ
  6. จัดทำ สนับสนุน และพัฒนาทรัพยากรเพื่อการศึกษาและเทคโนโลยีเพื่อการศึกษาในทุกด้าน เพื่อส่งเสริมการเรียนรู้ของนิสิตอย่างต่อเนื่อง
  7. พัฒนาหลักสูตรบัณฑิตศึกษาให้เป็นหลักสูตรนานาชาติ
3. นโยบายด้านกิจกรรมพัฒนานิสิต
  1. พัฒนานิสิตให้เป็นบัณฑิตที่พึงประสงค์ เป็นผู้มีความพร้อมทั้งด้านวิชาการ วิชาชีพ คุณธรรม จริยธรรม บุคลิกภาพ สุขภาพกาย และสุขภาพจิต
  2. ส่งเสริมกิจกรรมนิสิตที่เน้นการทำงานร่วมกับผู้อื่น และกิจกรรมที่สร้างสำนึกรับผิดชอบต่อตนเอง สังคม และประเทศชาติ เพื่ออยู่ในสังคมได้อย่างมีความสุข
  3. เสริมสร้างศักยภาพระบบการให้คำปรึกษา งานแนะแนวอาชีพ และการศึกษาต่อ
4. นโยบายด้านการวิจัย
  1. จัดระบบบริหารจัดการงานวิจัย และงานสร้างสรรค์ สอดคล้องกับยุทธศาสตร์ของชาติและมหาวิทยาลัย
  2. สนับสนุนให้อาจารย์ นิสิต และบุคลากรทุกระดับ ร่วมทำวิจัย โดยมีโครงการวิจัยเป็นของตนเอง ทั้งเพื่อการเรียนการสอน เพื่อค้นหาความรู้ใหม่ เพื่อแก้ไขปัญหาของชุมชน
  3. สนับสนุนการจัดกิจกรรมวิจัยในคณะฯ การประชุมระดับชาติและนานาชาติ เพื่อสร้างวัฒนธรรมการวิจัย
  4. สนับสนุนการเผยแพร่งานวิจัยทุกรูปแบบ และการนำผลงานวิจัยไปใช้ประโยชน์
  5. จัดหาปัจจัยเกื้อหนุนเพื่อสนับสนุนการวิจัย ได้แก่ ทุนวิจัย/เครื่องมือวิจัยให้เพียงพอ และเหมาะสมกับความต้องการของผู้วิจัย
5. นโยบายด้านการบริการทางวิชาการสู่สังคม
  1. ให้บริการทางทันตกรรมแก่ประชาชนให้ครอบคลุมในเขตภาคเหนือตอนล่าง
  2. เป็นศูนย์กลางบริการวิชาการทางทันตแพทยศาสตร์ และแลกเปลี่ยนเรียนรู้แก่บุคลากรในเขตภาคเหนือตอนล่าง
  3. สนับสนุนให้คณาจารย์ และบุคลากรนำปัญหาทางสุขภาพช่องปากของชุมชนและภูมิปัญญาท้องถิ่นมาสู่การทำวิจัย
6. นโยบายด้านการทำนุบำรุงศิลปวัฒนธรรม
  1. สนับสนุนบุคลากรทุกระดับ ทั้งอาจารย์ เจ้าหน้าที่ และนิสิต ให้มีส่วนร่วมในกิจกรรมที่มุ่งทำให้เกิดวัฒนธรรมที่ดีในองค์กร
  2. สนับสนุนกิจกรรมที่มุ่งทำให้เกิดวัฒนธรรมที่ดีในองค์กร



7. นโยบายด้านการบริหารและจัดการ
  1. เป็นองค์กรที่มีการบริหารจัดการโดยหลักธรรมาภิบาลอย่างแท้จริง
  2. ระบบการบริหารต้องมีความคล่องตัว และสามารถปรับเปลี่ยนได้
  3. งานด้านบริหารต้องนำนวัตกรรมและเทคโนโลยีใหม่มาใช้
  4. โครงสร้างและระบบที่สนับสนุนภารกิจหลักต้องมีประสิทธิภาพและคุณภาพ
  
8. นโยบายด้านการจัดการด้านระบบเทคโนโลยีสารสนเทศ
  1. การจัดการด้านระบบเทคโนโลยีสารสนเทศต้องมีความคล่องตัว (Agility) และความยืดหยุ่น (Flexibility)
  2. การจัดการด้านระบบเทคโนโลยีสารสนเทศมุ่งเน้นความเป็นเลิศในศักยภาพของเทคโนโลยีโดยคำนึงถึงผู้รับบริการบนพื้นฐานการใช้งาน (Utilization) และความปลอดภัย (Safety) ของข้อมูล
  
9. นโยบายด้านการเงินและงบประมาณ
  1. มุ่งระดมทรัพยากรการเงินจากแหล่งต่างๆ เพื่อสนับสนุนการดำเนินงานของคณะฯ
  2. จัดสรรงบประมาณเพื่อให้การดำเนินงานของคณะฯ เป็นไปได้อย่างมีประสิทธิภาพ
  3. ประเมินผลการใช้งบประมาณ เพื่อให้ทราบถึงประสิทธิผลของการดำเนินงาน
  4. ตรวจสอบการเงินและงบประมาณอย่างเป็นระบบ เพื่อให้เกิดความโปร่งใสในการดำเนินงาน
  
10. นโยบายด้านงานประกันคุณภาพการศึกษาและพัฒนาองค์กร
  1. ดำเนินงานประกันคุณภาพการศึกษาตามแนวทางของมหาวิทยาลัยนเรศวร เพื่อเป็นกลไกในการควบคุมการดำเนินงานต่างๆ ตามภารกิจของคณะฯ ให้เป็นไปอย่างมีประสิทธิภาพ โดยเฉพาะเพื่อให้ได้บัณฑิตที่พึงประสงค์ และเตรียมรับการตรวจสอบประเมินจากภายนอก
  2. เสริมสร้างความรู้ ความเข้าใจเรื่องการประกันคุณภาพการศึกษาให้กับบุคลากรและนิสิต
  3. ส่งเสริมและสนับสนุนการดำเนินงานประกันคุณภาพการศึกษาทั้งบุคลากรและนิสิต เพื่อสร้างความมั่นใจในคุณภาพของการจัดการศึกษา
  4. ส่งเสริมให้บุคลากรมีความรู้ในการจัดการความรู้ มีการแลกเปลี่ยนเรียนรู้ในหน่วยงาน และสามารถพัฒนางานประจำเป็นงานวิจัย

## 1.7 โครงสร้างการบริหาร

โครงการจัดตั้งคณะทันตแพทยศาสตร์ได้เปลี่ยนเป็นคณะทันตแพทยศาสตร์ โดยมติสภามหาวิทยาลัยนเรศวร เดือนสิงหาคม 2543 และคณะได้มีการปรับโครงสร้างการบริหาร โดยได้รับมติเห็นชอบการปรับโครงสร้างของคณะทันตแพทยศาสตร์ จากสภามหาวิทยาลัยนเรศวร ดังแผนภูมิต่อไปนี้

# คณะทันตแพทยศาสตร์ มหาวิทยาลัยนเรศวร

## แผนภูมิโครงสร้างการบังคับบัญชาภายในคณะทันตแพทยศาสตร์

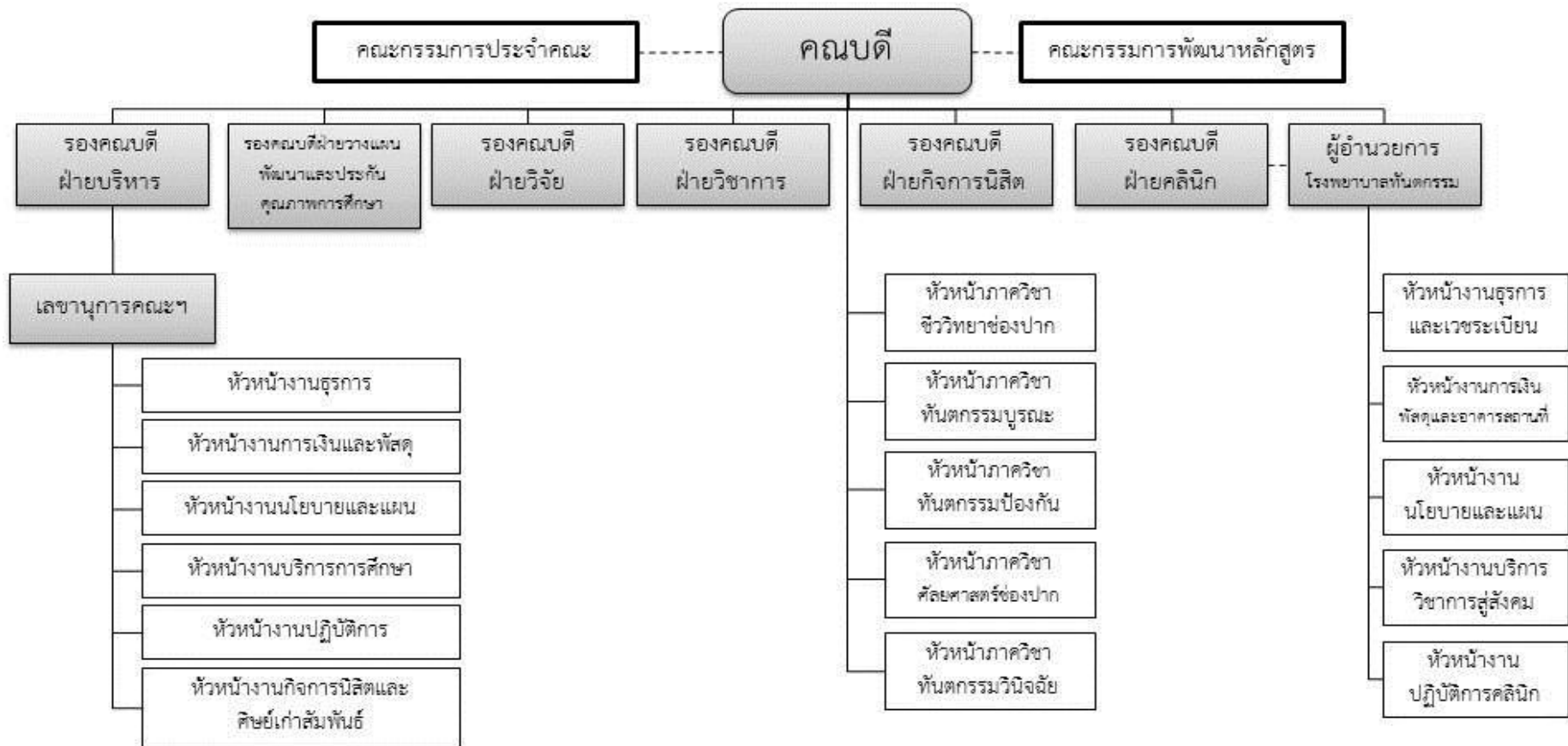

# คณะทันตแพทยศาสตร์ มหาวิทยาลัยนเรศวร

## การแบ่งงานภายในคณะฯ

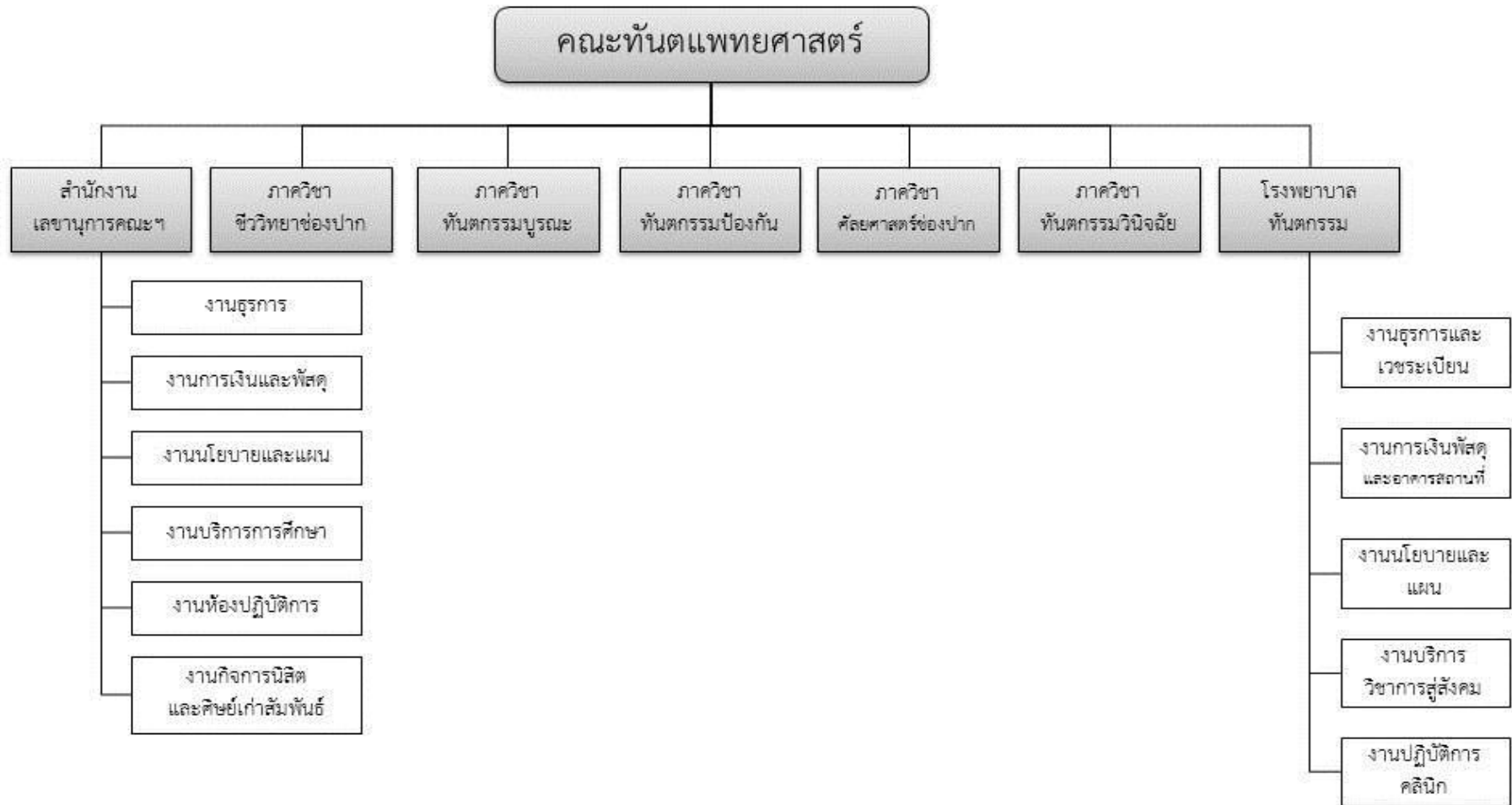

## 1.8 แผนพัฒนาวิชาการ

คณะทันตแพทยศาสตร์มีแผนงานการจัดการเรียนการสอน การวิจัย และการบริการวิชาการ โดยมุ่งเน้นการใช้เทคโนโลยี ระบบการค้นคว้าข้อมูลเพื่อสร้างองค์ความรู้ใหม่ในสาขาทันตแพทยศาสตร์และสาขาวิชาที่เกี่ยวข้อง เพื่อความเป็นเลิศทางวิชาการและความเข้าใจสภาพของการบริการ อันจะนำไปสู่การพัฒนาวิชาชีพ และระบบการบริการทางทันตสาธารณสุขให้สามารถพัฒนาคุณภาพชีวิตและความเป็นอยู่ของประชาชนในจังหวัดภาคเหนือตอนล่าง ให้เท่าเทียมกับประชาชนในเมืองใหญ่ เป้าหมายการรับนิสิต และการผลิตบัณฑิตสาขาวิชาทันตแพทยศาสตร์ เพื่อเข้าศึกษาหลักสูตรต่างๆ ได้กำหนดแผนการรับนิสิต เพื่อเป็นข้อมูลในการวางแผนการผลิตบัณฑิต ดังนี้

### แผนการรับนิสิตเข้าศึกษาและคาดว่าจะสำเร็จการศึกษา จำแนกตามหลักสูตร

ระดับปริญญาตรี : หลักสูตรทันตแพทยศาสตรบัณฑิต

ชั้นปีที่		เป้าหมายการรับนิสิต/ปีการศึกษา								
		2556	2557	2558	2559	2560	2561	2562	2563	2564
ชั้นปีที่ 1	หลักสูตรทันตแพทยศาสตรบัณฑิต	60	60	85	85	85	85	85	85	85
	โครงการผลิตทันตแพทย์เพิ่ม	25	25	-	-	-	-	-	-	-
	รวม	85	85	85	85	85	85	85	85	85
ชั้นปีที่ 2	หลักสูตรทันตแพทยศาสตรบัณฑิต	60	60	60	85	85	85	85	85	85
	โครงการผลิตทันตแพทย์เพิ่ม	25	25	25	-	-	-	-	-	-
	รวม	85	85	85	85	85	85	85	85	85
ชั้นปีที่ 3	หลักสูตรทันตแพทยศาสตรบัณฑิต	60	60	60	80	85	85	85	85	85
	โครงการผลิตทันตแพทย์เพิ่ม	25	25	25	25	-	-	-	-	-
	รวม	85	85	85	85	85	85	85	85	85
ชั้นปีที่ 4	หลักสูตรทันตแพทยศาสตรบัณฑิต	60	60	60	60	80	85	85	85	85
	โครงการผลิตทันตแพทย์เพิ่ม	25	25	25	25	25	-	-	-	-
	รวม	85	85	85	85	85	85	85	85	85
ชั้นปีที่ 5	หลักสูตรทันตแพทยศาสตรบัณฑิต	60	60	60	60	60	80	85	85	85
	โครงการผลิตทันตแพทย์เพิ่ม	25	25	25	25	25	25	-	-	-
	รวม	85	85	85	85	85	85	85	85	85
ชั้นปีที่ 6	หลักสูตรทันตแพทยศาสตรบัณฑิต	60	60	60	60	60	60	60	85	85
	โครงการผลิตทันตแพทย์เพิ่ม	25	25	25	25	25	25	25	-	-
	รวม	85	85	85	85	85	85	85	85	85
รวมจำนวนในแต่ละปี		510	510	510	510	510	510	510	510	510
จำนวนสำเร็จการศึกษา		85	85	85	85	85	85	85	85	85

ระดับปริญญาโท : หลักสูตรวิทยาศาสตร์มหาบัณฑิตสาขาทันตแพทยศาสตร์

หลักสูตร / สาขาวิชา	เป้าหมายการรับนิสิต/ปีการศึกษา								
	2556	2557	2558	2559	2560	2561	2562	2563	2564
สาขาทันตกรรมจัดฟัน	10	-	10	-	10	-	10	-	10
สาขาทันตกรรมประดิษฐ์	-	-	-	-	2	-	2	-	2
สาขาทันตกรรมสำหรับเด็ก	-	-	-	-	-	-	-	-	-
สาขาปริทันตวิทยา	2	-	2	-	2	-	2	-	2
สาขาวิทยาเอ็นโดดอนต์	3	-	3	-	2	-	2	-	2
<b>รวมจำนวนในแต่ละปี</b>	<b>15</b>	<b>-</b>	<b>15</b>	<b>-</b>	<b>16</b>	<b>-</b>	<b>16</b>	<b>-</b>	<b>16</b>

ระดับปริญญาเอก : หลักสูตรวิทยาศาสตร์ดุษฎีบัณฑิตสาขาชีววิทยาช่องปาก

หลักสูตร / สาขาวิชา	เป้าหมายการรับนิสิต/ปีการศึกษา								
	2556	2557	2558	2559	2560	2561	2562	2563	2564
สาขาชีววิทยาช่องปาก 2 (1)	2	-	2	-	2	-	2	-	2
สาขาชีววิทยาช่องปาก 2 (2)	2	-	2	-	2	-	2	-	2
<b>รวมจำนวนในแต่ละปี</b>	<b>4</b>	<b>-</b>	<b>4</b>	<b>-</b>	<b>4</b>	<b>-</b>	<b>4</b>	<b>-</b>	<b>4</b>

ระดับประกาศนียบัตร : หลักสูตรประกาศนียบัตรผู้ช่วยทันตแพทย์

หลักสูตร / สาขาวิชา	เป้าหมายการรับนิสิต/ปีการศึกษา								
	2556	2557	2558	2559	2560	2561	2562	2563	2564
ประกาศนียบัตร	40	40	40	40	40	40	40	40	40
ผู้ช่วยทันตแพทย์	40	40	40	40	40	40	40	40	40
<b>รวมจำนวนในแต่ละปี</b>	<b>40</b>	<b>40</b>	<b>40</b>	<b>40</b>	<b>40</b>	<b>40</b>	<b>40</b>	<b>40</b>	<b>40</b>

บทที่ 2

แผนปฏิบัติการ

ประจำปี 2556

โครงการตามแผนปฏิบัติการประจำปีงบประมาณ พ.ศ. 2556 มหาวิทยาลัยนเรศวร

หน่วยงาน คณะทันตแพทยศาสตร์

1. รหัสโครงการ ทพ.0101/56  
ชื่อโครงการ โครงการพัฒนางานฝ่ายบริหาร

2. ความสอดคล้องกับพันธกิจ

- การผลิตบัณฑิต  การวิจัย  
 การบริการวิชาการแก่สังคม  การทำนุบำรุงศิลปวัฒนธรรม

3. ความสอดคล้องกับประเด็นยุทธศาสตร์

3.1 ประเด็นยุทธศาสตร์มหาวิทยาลัย

- เป็นเลิศทางการวิจัย (กลยุทธ์ที่.....มาตรการ.....)  
 ผลิตบัณฑิตมีคุณภาพ ทำงานได้รับค่าตอบแทนสูง (กลยุทธ์ที่....2.3...มาตรการ.2.3.2 2.3.3 2.3.4.....)  
 ความสัมพันธ์กับศิษย์เก่าอย่างเข้มแข็งและยั่งยืน (กลยุทธ์ที่.....มาตรการ.....)  
 ระบบบริหารในหลักธรรมาภิบาลและโปร่งใสตรวจสอบได้ (กลยุทธ์ที่ ..... มาตรการ ..... )

3.2 ประเด็นยุทธศาสตร์ของคณะ/หน่วยงาน

- ประเด็นยุทธศาสตร์ที่ 10 กลยุทธ์ที่ 1 มาตรการที่ -

3.3 อัตลักษณ์นิสิต 5 ก

- มี  ไม่มี

ประเภทอัตลักษณ์	ตัวชี้วัด
<input type="checkbox"/> เก่งงาน	<input type="checkbox"/> ความสามารถในการนำความรู้ไปประยุกต์ใช้ในการประกอบวิชาชีพอย่างสร้างสรรค์ <input type="checkbox"/> มีความรับผิดชอบ กล้าหาญ เสียสละ อดทน ขยันหมั่นเพียร มุ่งมั่นสู่ความสำเร็จ <input type="checkbox"/> มีความสามารถในการใช้ภาษาไทย ภาษาอังกฤษ และเทคโนโลยีสารสนเทศได้เป็นอย่างดี <input type="checkbox"/> มีจรรยาบรรณในวิชาชีพ
<input type="checkbox"/> เก่งคน	<input type="checkbox"/> มีมนุษยสัมพันธ์ทั้งการพูด และการวางตัว <input type="checkbox"/> มีจิตสาธารณะ <input type="checkbox"/> มีความสามารถทำงานที่เป็นทีม <input type="checkbox"/> มีความเข้าใจตนเองและผู้อื่น
<input type="checkbox"/> เก่งคิด	<input type="checkbox"/> มีความคิดริเริ่มสร้างสรรค์ <input type="checkbox"/> ใฝ่เรียนรู้ <input type="checkbox"/> ทักษะคิดเชิงบวก <input type="checkbox"/> ผลงานนวัตกรรม
<input type="checkbox"/> เก่งครองชีวิต	<input type="checkbox"/> มีพฤติกรรมที่ดีในการเรียน <input type="checkbox"/> มีพฤติกรรมที่ดีในการใช้ชีวิต (ปลอดอบายมุข)
<input type="checkbox"/> เก่งพิชิตปัญหา	<input type="checkbox"/> มีความสามารถในการแก้ปัญหาส่วนตัว <input type="checkbox"/> มีความสามารถในการแก้ปัญหการงาน

### 3.4 บริการวิชาการ

มี

ไม่มี

#### 3.4.1 เป้าหมายตัวชี้วัด

เป้าหมายตัวบ่งชี้	เชิงปริมาณ	เชิงคุณภาพ	เชิงเวลา	เชิงต้นทุน
ผลลัพธ์	ร้อยละผู้เข้ารับบริการที่มีความรู้เพิ่มขึ้นจากการรับบริการ .....	ร้อยละความพึงพอใจของผู้รับบริการ/หน่วยงาน/องค์กรที่รับบริการวิชาการและวิชาชีพต่อประโยชน์จากการบริการ.....	-	-
ผลผลิต	จำนวนกิจกรรมบริการวิชาการแก่สังคม..... กิจกรรม จำนวนการให้บริการรวมทุกครั้ง (กรณีของ รพ.)/จำนวนให้บริการชั้นสูตรพลิกศพ.....ครั้ง จำนวนผู้เข้ารับบริการ/ผู้เข้าร่วมกิจกรรม.....คน	ร้อยละความพึงพอใจของผู้รับบริการในกระบวนการให้บริการ	ร้อยละของงานบริการวิชาการที่แล้วเสร็จภายในระยะเวลาที่กำหนด .....	ต้นทุน/ค่าใช้จ่ายของการบริการวิชาการตามงบประมาณที่ได้รับจัดสรร.....บาท

#### 3.4.2 การบูรณาการโครงการบริการวิชาการแก่สังคม เข้ากับการเรียนการสอนและการวิจัย

- จำนวนนิสิตที่ลงฝึกงาน ..... คน
- จำนวนรายวิชา/หลักสูตรที่มีการบูรณาการ ..... วิชา ระบุรายวิชา .....
- จำนวนหนังสือ/ตำราที่ได้จากการดำเนินกิจกรรม ..... เล่ม ระบุชื่อหนังสือ/ตำรา .....
- พัฒนาหัวข้อวิทยานิพนธ์ .....
- จำนวนงานวิจัยที่ได้จากการดำเนินโครงการ ..... ผลงาน
- ร้อยละของปัญหาในชุมชนที่ลดลง .....
- ร้อยละของประชาชนที่นำความรู้ไปใช้ประโยชน์ในการแก้ไขปัญหา .....
- รายละเอียดกิจกรรมต่อเนื่องที่เกิดจากการบริการวิชาการ .....
- ร้อยละความพึงพอใจที่ชุมชนมีต่อรูปแบบการดำเนินกิจกรรม .....
- จำนวนผลงานวิจัยที่นำไปถ่ายทอด ..... ผลงาน ระบุชื่อผลงาน .....
- จำนวนกิจกรรมเชิงสาธารณะที่เกิดขึ้น ..... กิจกรรม ระบุชื่อกิจกรรม .....
- รายได้หรือสิ่งประดิษฐ์ที่เกิดจากการบริการวิชาการ ..... บาท / ชิ้นงาน ระบุชื่อสิ่งประดิษฐ์
- การปรับแก้กฎหมายหรือผลกระทบของกิจกรรมในระดับประเทศ .....
- จำนวนหน่วยงานหรือชุมชนที่นำรายงานผลการดำเนินงานไปใช้ให้เกิดประโยชน์ ..... หน่วยงานหรือชุมชน ระบุชื่อหน่วยงานหรือชุมชน .....
- วิธีถ่ายทอดองค์ความรู้สู่ชุมชน .....



### 3.4.3 การประเมินผลสำเร็จและการบูรณาการทางบริการวิชาการ

#### ด้านการเรียนการสอน

- ระดับความคิดเห็นของนิสิตที่มีต่อการบูรณาการด้านการเรียนการสอน .....
- อื่นๆ .....

#### ด้านการวิจัย

- ระบุวิธีการประเมินผลการบูรณาการทางด้านการวิจัย .....

### 3.4.4 การติดตามผลการประเมินผลสำเร็จและการบูรณาการทางบริการวิชาการ

- นำเข้าที่ประชุมคณะกรรมการบริหารของคณะ เพื่อวางแผนปรับปรุงการบูรณาการ .....
- อื่นๆ .....

### 3.4.5 การนำผลประเมินไปพัฒนาและปรับปรุงการบูรณาการทางบริการวิชาการ

#### ด้านการเรียนการสอน

- จำนวนรายวิชา/หลักสูตรที่ได้รับการปรับปรุง ..... วิชา ระบุรายวิชา ..... (ที่เกิดการนำผลการบูรณาการไปปรับปรุง)
- จำนวนรายวิชาที่เปิดใหม่ ..... วิชา ระบุรายวิชา .....

#### ด้านการวิจัย

- มีการต่อยอดผลงานวิจัย ที่เกิดจากการนำผลการบูรณาการด้านงานบริการวิชาการมาพิจารณา .....

## 4. ผู้รับผิดชอบ

4.1 หน่วยงานผู้รับผิดชอบ	สำนักงานเลขานุการคณะฯ	
4.2 ผู้รับผิดชอบ	รองคณบดีฝ่ายบริหาร	โทร. 6061-3
4.3 ผู้ประสานงาน	นางเพ็ญญา หนีเทศ	โทร. 6063
4.4 ผู้รายงานผล	นางเพ็ญญา หนีเทศ.	โทร. 6063

## 5. หลักการและเหตุผล

คณะทันตแพทยศาสตร์ได้ก่อตั้งมาจนถึงปัจจุบัน โดยในปีพุทธศักราช 2556 นี้ คณะฯ มีอายุ ครบ 16 ปี คณะผู้บริหารได้เล็งเห็นถึงความสำคัญในวาระโอกาสดังกล่าว จึงเห็นสมควรให้จัดโครงการฉลองครบรอบ 16 ปี ของคณะฯ เพื่อเป็นแนวปฏิบัติต่อไปในทุกๆ ปี และเนื่องในวาระขึ้นปีใหม่คณะฯ ได้จัดกิจกรรมทำบุญตักบาตรและเพื่อเป็นสิ่บทอดวัฒนธรรมที่ได้ดำเนินการมาอย่างต่อเนื่องเป็นประจำทุกปี การดำเนินการตามภารกิจหลักของคณะทันตแพทยศาสตร์ ซึ่งประกอบด้วย การผลิตบัณฑิตงานวิจัย งานบริการวิชาการสู่สังคมและทำนุบำรุงศิลปวัฒนธรรม ซึ่งต้องอาศัยบุคลากรที่มีความพร้อมในทุกๆ ด้าน โดยเฉพาะความพร้อมทางด้านสุขภาพกาย และสุขภาพใจที่ต้องมีความแข็งแรง เพื่อเป็นพลังในการสนับสนุนและผลักดันให้ภารกิจหลักของคณะฯ สามารถบรรลุตามเป้าหมายที่ได้กำหนดไว้ รวมทั้งยังเป็นการส่งเสริมป้องกันสุขภาพตามนโยบายของรัฐบาล คณะฯ จึงจัดให้มีโครงการตรวจสุขภาพประจำปี เพื่อเป็นสวัสดิการสำหรับบุคลากรทุกฝ่าย เป็นขวัญกำลังใจ อันจะก่อให้เกิดแรงจูงใจในการทำงานให้บุคลากร อีกทั้งทางคณะฯ ยังได้จัดกิจกรรมแลกเปลี่ยนเรียนรู้ ผู้บริหารพบปะบุคลากรคณะฯ เพื่อให้บุคลากรได้มีการแลกเปลี่ยนเรียนรู้ระบบการทำงานของแต่ละฝ่าย เพื่อเป็นประโยชน์ในการปฏิบัติงาน และบุคลากรภายในคณะฯ ได้รับรู้ข่าวสารที่เป็นประโยชน์ต่อการทำงาน และได้รับทราบถึงสิทธิผลประโยชน์ส่วนบุคคล

## 6. วัตถุประสงค์

- 6.1 เพื่อเป็นการพัฒนาสมรรถภาพการบริหารงานฝ่ายบริหารให้มีประสิทธิภาพมากยิ่งขึ้น
- 6.2 เพื่อเฉลิมฉลองในโอกาสที่คณะฯ มีอายุครบ 16 ปี
- 6.3 เพื่อเป็นการทำนุบำรุงศิลปวัฒนธรรม
- 6.4 เพื่อเป็นการส่งเสริมสุขภาพแก่บุคลากรของคณะฯ ให้มีร่างกายแข็งแรง
- 6.5 เพื่อเป็นการแลกเปลี่ยนเรียนรู้

## 7. เป้าหมายของโครงการ

### 7.1 เป้าหมายการดำเนินงาน

#### โครงการย่อยที่ 1 กิจกรรมทำบุญตักบาตรเนื่องในวันขึ้นปีใหม่ ปีพุทธศักราช 2556

จำนวนผู้เข้าร่วมโครงการจำนวนทั้งสิ้น	135	คน	ประกอบด้วย
นิสิต	จำนวน 25	คน	
อาจารย์/บุคลากร	จำนวน 100	คน	
อื่นๆ.....	จำนวน 10	คน	

#### โครงการย่อยที่ 2 กิจกรรมวันสถาปนาครบรอบ 16 ปี คณะทันตแพทยศาสตร์

จำนวนผู้เข้าร่วมโครงการจำนวนทั้งสิ้น	120	คน	ประกอบด้วย
นิสิต	จำนวน 10	คน	
อาจารย์/บุคลากร	จำนวน 100	คน	
อื่นๆ.....	จำนวน 10	คน	

#### โครงการย่อยที่ 3 กิจกรรมสวัสดิการเพื่อบุคลากร (ตรวจสุขภาพ)

จำนวนผู้เข้าร่วมโครงการจำนวนทั้งสิ้น	130	คน	ประกอบด้วย
นิสิต	จำนวน 0	คน	
อาจารย์/บุคลากร	จำนวน 130	คน	
อื่นๆ.....	จำนวน 0	คน	

#### โครงการย่อยที่ 4 กิจกรรมแลกเปลี่ยนเรียนรู้ ผู้บริหารพบปะบุคลากรคณะฯ

จำนวนผู้เข้าร่วมโครงการจำนวนทั้งสิ้น	130	คน	ประกอบด้วย
นิสิต	จำนวน 0	คน	
อาจารย์/บุคลากร	จำนวน 130	คน	
อื่นๆ.....	จำนวน 0	คน	

### 7.2 กิจกรรม/เนื้อหาที่จะดำเนินการ

#### โครงการย่อยที่ 1 กิจกรรมทำบุญตักบาตรเนื่องในวันขึ้นปีใหม่ ปีพุทธศักราช 2556

- 1) ทำบุญตักบาตร เนื่องในวันขึ้นปีใหม่

#### โครงการย่อยที่ 2 กิจกรรมวันสถาปนาครบรอบ 16 ปี คณะทันตแพทยศาสตร์

- 1) ทำบุญตักบาตร เนื่องในวันสถาปนาครบรอบ 16 ปี

#### โครงการย่อยที่ 3 กิจกรรมสวัสดิการเพื่อบุคลากร (ตรวจสุขภาพ)

- 1) บุคลากรเข้ารับการตรวจร่างกาย

#### โครงการย่อยที่ 4 กิจกรรมแลกเปลี่ยนเรียนรู้ ผู้บริหารพบปะบุคลากรคณะฯ

- 1) บุคลากรภายในคณะฯ พบปะเพื่อแลกเปลี่ยนเรียนรู้การทำงานระหว่างกัน

## 8. งบประมาณดำเนินการ

### โครงการย่อยที่ 1 กิจกรรมทำบุญตักบาตรเนื่องในวันขึ้นปีใหม่ ปีพุทธศักราช 2556

รายได้ 13,000 บาท

แหล่งงบประมาณ...เงินงบประมาณรายได้...ประจำปี พ.ศ.2556...กองทุนเพื่อการศึกษา...แผนงานจัดการศึกษาอุดมศึกษา...งานสนับสนุนการจัดการศึกษา...สำนักงานเลขาธิการคณะ...เงินอุดหนุน...เงินอุดหนุนทั่วไป...โครงการบริหารพัฒนานุเคราะห์

แผ่นดิน 0 บาท

#### รายละเอียดค่าใช้จ่าย

ลำดับ	รายการ	แผ่นดิน	รายได้
1	ค่าปัจจัยถวายพระ (500 x 10)	0	5,000
2	ค่าเครื่องไทยธรรม (200 x 10)	0	2,000
3	ค่าตอบแทนผู้นำทางศาสนา	0	200
4	ค่าเครื่องบูชา	0	3,000
5	ค่าดอกไม้สำหรับงานพิธีการ	0	1,000
6	ค่าวัสดุงานบ้านงานครัว	0	1,800
รวม		<u>0</u>	<u>13,000</u>

### โครงการย่อยที่ 2 กิจกรรมวันสถาปนาครบรอบ 16 ปี คณะทันตแพทยศาสตร์

รายได้ 13,000 บาท

แหล่งงบประมาณ...เงินงบประมาณรายได้...ประจำปี พ.ศ.2556...กองทุนเพื่อการศึกษา...แผนงานจัดการศึกษาอุดมศึกษา...งานสนับสนุนการจัดการศึกษา...สำนักงานเลขาธิการคณะ...เงินอุดหนุน...เงินอุดหนุนทั่วไป...โครงการบริหารพัฒนานุเคราะห์

แผ่นดิน 0 บาท

#### รายละเอียดค่าใช้จ่าย

ลำดับ	รายการ	แผ่นดิน	รายได้
1	ค่าปัจจัยถวายพระ (500 x 10)	0	5,000
2	ค่าเครื่องไทยธรรม (200 x 10)	0	2,000
3	ค่าตอบแทนผู้นำทางศาสนา	0	200
4	ค่าเครื่องบูชา	0	3,000
5	ค่าดอกไม้สำหรับงานพิธีการ	0	1,000
6	ค่าวัสดุงานบ้านงานครัว	0	1,800
รวม		<u>0</u>	<u>13,000</u>

### โครงการย่อยที่ 3 กิจกรรมสวัสดิการเพื่อบุคลากร (ตรวจสุขภาพ)

รายได้ 100,000 บาท

แหล่งงบประมาณ...เงินงบประมาณรายได้...ประจำปี พ.ศ.2556...กองทุนเพื่อการศึกษา...แผนงานจัดการศึกษาอุดมศึกษา...งานสนับสนุนการจัดการศึกษา...สำนักงานเลขาธิการคณะ...เงินอุดหนุน...เงินอุดหนุนทั่วไป...โครงการบริหารพัฒนานุเคราะห์

แผ่นดิน 0 บาท

รายละเอียดค่าใช้จ่าย

ลำดับ	รายการ	แผ่นดิน	รายได้
1	ค่าตรวจสอบสุขภาพ	0	100,000
รวม		<u>0</u>	<u>100,000</u>

โครงการย่อยที่ 4 กิจกรรมแลกเปลี่ยนเรียนรู้ ผู้บริหารพบปะบุคลากรคณะฯ

ไม่มีค่าใช้จ่ายในการดำเนินกิจกรรม

9. ขั้นตอนและแผนการดำเนินงาน (PDCA)

โครงการย่อยที่ 1 กิจกรรมทำบุญตักบาตรเนื่องในวันขึ้นปีใหม่ ปีพุทธศักราช 2556

กิจกรรม	ปีงบประมาณ พ.ศ. 2556											
	ต.ค.	พ.ย.	ธ.ค.	ม.ค.	ก.พ.	มี.ค.	เม.ย.	พ.ค.	มิ.ย.	ก.ค.	ส.ค.	ก.ย.
<p>ขั้นวางแผนงาน (P).....</p> <p>1. วางแผนการจัดโครงการ</p> <p>2. ประชุมเพื่อเตรียมงาน</p>		↔										
<p>ขั้นดำเนินการ (D).....</p> <p>1. ติดต่อประสานงานกับหน่วยงานที่เกี่ยวข้อง</p> <p>2. ดำเนินโครงการ</p>			↔	↔								
<p>ขั้นสรุปและประเมินผล (C) .....</p> <p>1. วิเคราะห์ข้อมูลเพื่อประมวลผล</p> <p>2. จัดทำสรุปโครงการ</p>					↔	↔						
<p>ขั้นปรับปรุงตามผลการประเมิน(A) ...</p> <p>1. นำข้อเสนอแนะ เข้าที่ประชุม คณะทำงาน</p> <p>2. เพิ่มข้อปรับปรุงในแผนปฏิบัติการ ปีงบประมาณ 2557</p>					↔	↔						

โครงการย่อยที่ 2 กิจกรรมวันสถาปนาครบรอบ 16 ปี คณะทันตแพทยศาสตร์

กิจกรรม	ปีงบประมาณ พ.ศ. 2556											
	ต.ค.	พ.ย.	ธ.ค.	ม.ค.	ก.พ.	มี.ค.	เม.ย.	พ.ค.	มิ.ย.	ก.ค.	ส.ค.	ก.ย.
<p>ขั้นวางแผนงาน (P).....</p> <p>1. วางแผนการจัดโครงการ</p> <p>2. ประชุมเพื่อเตรียมงาน</p>				↔	↔							
<p>ขั้นดำเนินการ (D).....</p> <p>1. ติดต่อประสานงานกับหน่วยงานที่เกี่ยวข้อง</p> <p>2. ดำเนินโครงการ</p>				↔	↔							

กิจกรรม	ปีงบประมาณ พ.ศ. 2556											
	ต.ค.	พ.ย.	ธ.ค.	ม.ค.	ก.พ.	มี.ค.	เม.ย.	พ.ค.	มิ.ย.	ก.ค.	ส.ค.	ก.ย.
ขั้นสรุปและประเมินผล (C) ..... 1. วิเคราะห์ข้อมูลเพื่อประมวลผล 2. จัดทำสรุปโครงการ						↔						
ขั้นปรับปรุงตามผลการประเมิน(A) ... 1. นำข้อเสนอแนะ เข้าที่ประชุม คณะทำงาน 2. เพิ่มข้อปรับปรุงในแผนปฏิบัติการ ปีงบประมาณ 2557						↔						

โครงการย่อยที่ 3 กิจกรรมสวัสดิการเพื่อบุคลากร (ตรวจสอบสุขภาพ)

กิจกรรม	ปีงบประมาณ พ.ศ. 2556											
	ต.ค.	พ.ย.	ธ.ค.	ม.ค.	ก.พ.	มี.ค.	เม.ย.	พ.ค.	มิ.ย.	ก.ค.	ส.ค.	ก.ย.
ขั้นวางแผนงาน (P)..... 1. วางแผนการจัดโครงการ 2. ประชุมเพื่อเตรียมงาน		↔		↔								
ขั้นดำเนินการ (D)..... 1. ติดต่อประสานงานกับหน่วยงานที่ เกี่ยวข้อง 2. ดำเนินโครงการ					↔		↔					
ขั้นสรุปและประเมินผล (C) ..... 1. วิเคราะห์ข้อมูลเพื่อประมวลผล 2. จัดทำสรุปโครงการ								↔	↔			
ขั้นปรับปรุงตามผลการประเมิน(A) ... 1. นำข้อเสนอแนะ เข้าที่ประชุม คณะทำงาน 2. เพิ่มข้อปรับปรุงในแผนปฏิบัติการ ปีงบประมาณ 2557									↔	↔		

โครงการย่อยที่ 4 กิจกรรมแลกเปลี่ยนเรียนรู้ ผู้บริหารพบปะบุคลากรคณะฯ

กิจกรรม	ปีงบประมาณ พ.ศ. 2556											
	ต.ค.	พ.ย.	ธ.ค.	ม.ค.	ก.พ.	มี.ค.	เม.ย.	พ.ค.	มิ.ย.	ก.ค.	ส.ค.	ก.ย.
ขั้นวางแผนงาน (P)..... 1. วางแผนการจัดโครงการ 2. ประชุมเพื่อเตรียมงาน	↔											
		↔										

กิจกรรม	ปีงบประมาณ พ.ศ. 2556											
	ต.ค.	พ.ย.	ธ.ค.	ม.ค.	ก.พ.	มี.ค.	เม.ย.	พ.ค.	มิ.ย.	ก.ค.	ส.ค.	ก.ย.
<b>ขั้นดำเนินการ (D).....</b> 1. ติดต่อประสานงานกับหน่วยงานที่เกี่ยวข้อง 2. ดำเนินโครงการ		↔										
<b>ขั้นสรุปและประเมินผล (C) .....</b> 1. วิเคราะห์ข้อมูลเพื่อประมวลผล 2. จัดทำสรุปโครงการ												↔ ↔
<b>ขั้นปรับปรุงตามผลการประเมิน(A) ...</b> 1. นำข้อเสนอแนะ เข้าที่ประชุม คณะทำงาน 2. เพิ่มข้อปรับปรุงในแผนปฏิบัติการ ปีงบประมาณ 2557												↔ ↔

#### 10. วัน เวลา และสถานที่ในการดำเนินการ

โครงการย่อยที่ 1 กิจกรรมทำบุญตักบาตรเนื่องในวันขึ้นปีใหม่ ปีพุทธศักราช 2556

- 1) วัน เวลา ในการจัดกิจกรรม วันพฤหัสบดีที่ 3 มกราคม 2556
- 2) สถานที่จัดกิจกรรม คณะทันตแพทยศาสตร์ มหาวิทยาลัยนเรศวร

โครงการย่อยที่ 2 กิจกรรมวันสถาปนาครบรอบ 16 ปี คณะทันตแพทยศาสตร์

- 1) วัน เวลา ในการจัดกิจกรรม วันศุกร์ที่ 22 กุมภาพันธ์ 2556
- 2) สถานที่จัดกิจกรรม คณะทันตแพทยศาสตร์ มหาวิทยาลัยนเรศวร

โครงการย่อยที่ 3 กิจกรรมสวัสดีการเพื่อบุคลากร (ตรวจสอบสุขภาพ)

- 1) วัน เวลา ในการจัดกิจกรรม เดือนมีนาคม ถึงเมษายน 2556
- 2) สถานที่จัดกิจกรรม คณะสหเวชศาสตร์ มหาวิทยาลัยนเรศวร

โครงการย่อยที่ 4 กิจกรรมแลกเปลี่ยนเรียนรู้ ผู้บริหารพบปะบุคลากรคณะฯ

- 1) วัน เวลา ในการจัดกิจกรรม เดือนพฤศจิกายน 2555 ถึงกันยายน 2556
- 2) สถานที่จัดกิจกรรม คณะทันตแพทยศาสตร์ มหาวิทยาลัยนเรศวร

#### 11. ผลที่คาดว่าจะได้รับ

โครงการย่อยที่ 1 กิจกรรมทำบุญตักบาตรเนื่องในวันขึ้นปีใหม่ ปีพุทธศักราช 2556

- 1) บุคลากรคณะทันตแพทยศาสตร์ได้ร่วมกันอนุรักษ์วัฒนธรรม และประเพณีที่สืบทอดกันมาเป็นเวลานาน

โครงการย่อยที่ 2 กิจกรรมวันสถาปนาครบรอบ 16 ปี คณะทันตแพทยศาสตร์

- 1) บุคลากรคณะทันตแพทยศาสตร์ได้ร่วมกันอนุรักษ์วัฒนธรรม และประเพณีที่สืบทอดกันมาเป็นเวลานาน

โครงการย่อยที่ 3 กิจกรรมสวัสดีการเพื่อบุคลากร (ตรวจสอบสุขภาพ)

- 1) บุคลากรคณะทันตแพทยศาสตร์ มีร่างกายที่แข็งแรง ส่งผลต่อการทำงานที่มีประสิทธิภาพมากยิ่งขึ้น

**โครงการย่อยที่ 4 กิจกรรมแลกเปลี่ยนเรียนรู้ ผู้บริหารพบปะบุคลากรคณะฯ**

1) บุคลากรคณะทันตแพทยศาสตร์ มีแลกเปลี่ยนเรียนรู้เกี่ยวกับปัญหาต่างๆ และวิธีการปฏิบัติงานที่เป็นประโยชน์ต่อการดำเนินงาน อีกทั้งยังได้เปิดโอกาสให้บุคลากรภายในคณะฯ ได้รับรู้ข่าวสารต่างๆ ที่เป็นประโยชน์ต่อบุคลากร

**12. ตัวชี้วัดความสำเร็จโครงการ (KPI)**

**โครงการย่อยที่ 1 กิจกรรมทำบุญตักบาตรเนื่องในวันขึ้นปีใหม่ ปีพุทธศักราช 2556**

ปริมาณ	คุณภาพ	เวลา	ต้นทุน
ผู้เข้าร่วมโครงการอย่างน้อย ร้อยละ 80	ผู้เข้าร่วมโครงการมีความพึงพอใจในระดับดี	ดำเนินการเสร็จสิ้นภายในเวลาที่กำหนด	ใช้งบประมาณในการดำเนินโครงการไม่เกินงบประมาณที่ได้กำหนดไว้

**โครงการย่อยที่ 2 กิจกรรมวันสถาปนาครบรอบ 16 ปี คณะทันตแพทยศาสตร์**

ปริมาณ	คุณภาพ	เวลา	ต้นทุน
ผู้เข้าร่วมโครงการอย่างน้อย ร้อยละ 80	ผู้เข้าร่วมโครงการมีความพึงพอใจในระดับดี	ดำเนินการเสร็จสิ้นภายในเวลาที่กำหนด	ใช้งบประมาณในการดำเนินโครงการไม่เกินงบประมาณที่ได้กำหนดไว้

**โครงการย่อยที่ 3 กิจกรรมสวัสดิการเพื่อบุคลากร (ตรวจสอบสุขภาพ)**

ปริมาณ	คุณภาพ	เวลา	ต้นทุน
ผู้เข้าร่วมโครงการอย่างน้อย ร้อยละ 80	ผู้เข้าร่วมโครงการมีความพึงพอใจในระดับดี	ดำเนินการเสร็จสิ้นภายในเวลาที่กำหนด	ใช้งบประมาณในการดำเนินโครงการไม่เกินงบประมาณที่ได้กำหนดไว้

**โครงการย่อยที่ 4 กิจกรรมแลกเปลี่ยนเรียนรู้ ผู้บริหารพบปะบุคลากรคณะฯ**

ปริมาณ	คุณภาพ	เวลา	ต้นทุน
ผู้เข้าร่วมโครงการอย่างน้อย ร้อยละ 80	ผู้เข้าร่วมโครงการมีความพึงพอใจในระดับดี	ดำเนินการเสร็จสิ้นภายในเวลาที่กำหนด	ใช้งบประมาณในการดำเนินโครงการไม่เกินงบประมาณที่ได้กำหนดไว้

**13. ตัวชี้วัดประกอบการประกันคุณภาพตามเกณฑ์มาตรฐาน**

- ก.พ.ร. ตัวชี้วัดที่.....       สมศ. ตัวชี้วัดที่.....  
 สกอ. ตัวชี้วัดที่.....6.1.....       สงป. ตัวชี้วัดที่.....

**14. การติดตามและประเมินผลโครงการ**

**โครงการย่อยที่ 1 กิจกรรมทำบุญตักบาตรเนื่องในวันขึ้นปีใหม่ ปีพุทธศักราช 2556**

1) มีผู้เข้าร่วมกิจกรรมอย่างน้อย ร้อยละ .50 ของเป้าหมายและมีผลการประเมินความพึงพอใจในการทำกิจกรรมต่างๆ อยู่ในระดับไม่ต่ำกว่า ดี

**โครงการย่อยที่ 2 กิจกรรมวันสถาปนาครบรอบ 16 ปี คณะทันตแพทยศาสตร์**

1) มีผู้เข้าร่วมกิจกรรมอย่างน้อย ร้อยละ .50 ของเป้าหมายและมีผลการประเมินความพึงพอใจในการทำกิจกรรมต่างๆ อยู่ในระดับไม่ต่ำกว่า ดี

### โครงการย่อยที่ 3 กิจกรรมสวัสดิการเพื่อบุคลากร (ตรวจสุขภาพ)

1) มีผู้เข้าร่วมกิจกรรมอย่างน้อย ร้อยละ 80 ของเป้าหมายและมีผลการประเมินความพึงพอใจในการทำกิจกรรมต่างๆ อยู่ในระดับไม่ต่ำกว่า ดี

### โครงการย่อยที่ 4 กิจกรรมแลกเปลี่ยนเรียนรู้ ผู้บริหารพบปะบุคลากรคณะฯ

1) มีผู้เข้าร่วมกิจกรรมอย่างน้อย ร้อยละ 80 ของเป้าหมายและมีผลการประเมินความพึงพอใจในการทำกิจกรรมต่างๆ อยู่ในระดับไม่ต่ำกว่า ดี



โครงการตามแผนปฏิบัติการประจำปีงบประมาณ พ.ศ. 2556 มหาวิทยาลัยนครสวรรค์

หน่วยงาน คณะทันตแพทยศาสตร์

1. รหัสโครงการ ทพ. 0102/56

ชื่อโครงการ โครงการประชาสัมพันธ์คณะทันตแพทยศาสตร์

2. ความสอดคล้องกับพันธกิจ

- การผลิตบัณฑิต  การวิจัย  
 การบริการวิชาการแก่สังคม  การทำนุบำรุงศิลปวัฒนธรรม

3. ความสอดคล้องกับประเด็นยุทธศาสตร์

3.1 ประเด็นยุทธศาสตร์มหาวิทยาลัย

- เป็นเลิศทางการวิจัย (กลยุทธ์ที่.....มาตรการ.....)  
 ผลิตบัณฑิตมีคุณภาพ ทำงานได้รับค่าตอบแทนสูง (กลยุทธ์ที่...2.1.....มาตรการ...2.1.7.....)  
 ความสัมพันธ์กับศิษย์เก่าอย่างเข้มแข็งและยั่งยืน (กลยุทธ์ที่.....มาตรการ.....)  
 ระบบบริหารในหลักธรรมาภิบาลและโปร่งใสตรวจสอบได้ (กลยุทธ์ที่ 4.1 มาตรการ 4.1.1)

3.2 ประเด็นยุทธศาสตร์ของคณะ/หน่วยงาน

- ประเด็นยุทธศาสตร์ที่ 3 กลยุทธ์ที่ 4 มาตรการที่ -

3.3 อัตลักษณ์นิสิต 5 ก

- มี  ไม่มี

ประเภทอัตลักษณ์	ตัวชี้วัด
<input type="checkbox"/> เก่งงาน	<input type="checkbox"/> ความสามารถในการนำความรู้ไปประยุกต์ใช้ในการประกอบวิชาชีพอย่างสร้างสรรค์ <input type="checkbox"/> มีความรับผิดชอบ กล้าหาญ เสียสละ อดทน ขยันหมั่นเพียร มุ่งมั่นสู่ความสำเร็จ <input type="checkbox"/> มีความสามารถในการใช้ภาษาไทย ภาษาอังกฤษ และเทคโนโลยีสารสนเทศได้เป็นอย่างดี <input type="checkbox"/> มีจรรยาบรรณในวิชาชีพ
<input type="checkbox"/> เก่งคน	<input type="checkbox"/> มีมนุษยสัมพันธ์ทั้งการพูด และการวางตัว <input type="checkbox"/> มีจิตสาธารณะ <input type="checkbox"/> มีความสามารถทำงานที่เป็นทีม <input type="checkbox"/> มีความเข้าใจตนเองและผู้อื่น
<input type="checkbox"/> เก่งคิด	<input type="checkbox"/> มีความคิดริเริ่มสร้างสรรค์ <input type="checkbox"/> ใฝ่เรียนรู้ <input type="checkbox"/> ทักษะคิดเชิงบวก <input type="checkbox"/> ผลงานนวัตกรรม
<input type="checkbox"/> เก่งครองชีวิต	<input type="checkbox"/> มีพฤติกรรมที่ดีในการเรียน <input type="checkbox"/> มีพฤติกรรมที่ดีในการใช้ชีวิต (ปลอดอบายมุข)
<input type="checkbox"/> เก่งพิชิตปัญหา	<input type="checkbox"/> มีความสามารถในการแก้ปัญหาส่วนตัว <input type="checkbox"/> มีความสามารถในการแก้ปัญหาการงาน

3.4 บริการวิชาการ

- มี  ไม่มี

### 3.4.1 เป้าหมายตัวชี้วัด

เป้าหมายตัวบ่งชี้	เชิงปริมาณ	เชิงคุณภาพ	เชิงเวลา	เชิงต้นทุน
ผลลัพธ์	ร้อยละผู้เข้ารับบริการที่มีความรู้เพิ่มขึ้นจากการรับบริการ .....	ร้อยละความพึงพอใจของผู้รับบริการ/หน่วยงาน/องค์กรที่รับบริการวิชาการและวิชาชีพต่อประโยชน์จากการบริการ.....	-	-
ผลผลิต	จำนวนกิจกรรมบริการวิชาการแก่สังคม..... กิจกรรม จำนวนการให้บริการรวมทุกครั้ง (กรณีของ รพ.)/จำนวนให้บริการชั้นสุดรพ.เลิกศพ.....ครั้ง จำนวนผู้เข้ารับบริการ/ผู้เข้าร่วมกิจกรรม.....คน	ร้อยละความพึงพอใจของผู้รับบริการในกระบวนการให้บริการ	ร้อยละของงานบริการวิชาการที่แล้วเสร็จภายในระยะเวลาที่กำหนด .....	ต้นทุน/ค่าใช้จ่ายของการบริการวิชาการตามงบประมาณที่ได้รับจัดสรร.....บาท

### 3.4.2 การบูรณาการโครงการบริการวิชาการแก่สังคม เข้ากับการเรียนการสอนและการวิจัย

- จำนวนนิสิตที่ลงฝึกงาน ..... คน
- จำนวนรายวิชา/หลักสูตรที่มีการบูรณาการ ..... วิชา ระบุรายวิชา .....
- จำนวนหนังสือ/ตำราที่ได้จากการดำเนินกิจกรรม ..... เล่ม ระบุชื่อหนังสือ/ตำรา .....
- พัฒนาหัวข้อวิทยานิพนธ์ .....
- จำนวนงานวิจัยที่ได้จากการดำเนินโครงการ ..... ผลงาน
- ร้อยละของปัญหาในชุมชนที่ลดลง .....
- ร้อยละของประชาชนที่นำความรู้ไปใช้ประโยชน์ในการแก้ไขปัญหา .....
- รายละเอียดกิจกรรมต่อเนื่องที่เกิดจากการบริการวิชาการ .....
- ร้อยละความพึงพอใจที่ชุมชนมีต่อรูปแบบการดำเนินกิจกรรม .....
- จำนวนผลงานวิจัยที่นำไปถ่ายทอด ..... ผลงาน ระบุชื่อผลงาน .....
- จำนวนกิจกรรมเชิงสาธารณะที่เกิดขึ้น ..... กิจกรรม ระบุชื่อกิจกรรม .....
- รายได้หรือสิ่งประดิษฐ์ที่เกิดจากการบริการวิชาการ ..... บาท / ชิ้นงาน ระบุชื่อสิ่งประดิษฐ์
- การปรับแก้กฎหมายหรือผลกระทบของกิจกรรมในระดับประเทศ .....
- จำนวนหน่วยงานหรือชุมชนที่นำรายงานผลการดำเนินงานไปใช้ให้เกิดประโยชน์ ..... หน่วยงานหรือชุมชน ระบุชื่อหน่วยงานหรือชุมชน .....
- วิธีถ่ายทอดองค์ความรู้สู่ชุมชน .....

### 3.4.3 การประเมินผลสำเร็จและการบูรณาการทางบริการวิชาการ

#### ด้านการเรียนการสอน

- ระดับความคิดเห็นของนิสิตที่มีต่อการบูรณาการด้านการเรียนการสอน .....
- อื่นๆ .....

### ด้านการวิจัย

- ระบุวิธีการประเมินผลการบูรณาการทางการด้านการวิจัย .....

#### 3.4.4 การติดตามผลการประเมินผลสำเร็จและการบูรณาการทางบริการวิชาการ

- นำเข้าที่ประชุมคณะกรรมการบริหารของคณะ เพื่อวางแผนปรับปรุงการบูรณาการ .....
- อื่นๆ .....

#### 3.4.5 การนำผลประเมินไปพัฒนาและปรับปรุงการบูรณาการทางบริการวิชาการ

##### ด้านการเรียนการสอน

- จำนวนรายวิชา/หลักสูตรที่ได้รับการปรับปรุง ..... วิชา ระบุรายวิชา ..... (ที่เกิดการนำผลการบูรณาการไปปรับปรุง)
- จำนวนรายวิชาที่เปิดใหม่ ..... วิชา ระบุรายวิชา .....

##### ด้านการวิจัย

- มีการต่อยอดผลงานวิจัย ที่เกิดจากการนำผลการบูรณาการด้านงานบริการวิชาการมาพิจารณา .....

## 4. ผู้รับผิดชอบ

- 4.1 หน่วยงานที่รับผิดชอบ หน่วยประสานสัมพันธ์และหน่วยโสตทัศนศึกษา
- 4.2 ผู้รับผิดชอบ รองคณบดีฝ่ายบริหาร โทร. 6062
- 4.3 ผู้ประสานงาน 1.นางสายสุนีย์ เดชะศิริรักษ์ 2. นางสาวพินภกา สวนเอก โทร. 6020.6063  
3.นางสาวอัจฉรา บุญแทน..... 4. นางสาวสุกฤตา เส็งเข้ม
- 4.4 ผู้รายงานผล นางสาวสุกฤตา เส็งเข้ม โทร. 6086

## 5. หลักการและเหตุผล

คณะทันตแพทยศาสตร์ มหาวิทยาลัยนเรศวร มีบัณฑิตที่จบเป็นทันตแพทย์ และผู้ช่วยทันตแพทย์ออกไปรับใช้สังคมแล้วหลายรุ่น คณะทันตแพทยศาสตร์มีนโยบายและแผนดำเนินการในการประสานสัมพันธ์กิจกรรมของคณะฯ ให้บุคคลภายนอกทั้งในระดับโรงเรียน มหาวิทยาลัย หน่วยงานราชการ เอกชน ซึ่งจะส่งผลให้ภาพลักษณ์ของคณะฯ และมหาวิทยาลัยเป็นที่รู้จักของบุคคลทั่วไป

## 6. วัตถุประสงค์

- 6.1 เพื่อเสนอการพัฒนาคณะทันตแพทยศาสตร์
- 6.2 เพื่อเสนอกิจกรรมของคณะทันตแพทยศาสตร์
- 6.3 เพื่อประสานสัมพันธ์ให้หน่วยงานอื่นๆ ทั้งในและนอกมหาวิทยาลัยรู้จักคณะทันตแพทยศาสตร์มากขึ้น
- 6.4 เพื่อประสานสัมพันธ์ให้บุคลากรในมหาวิทยาลัยรู้จักคณะฯ และโรงพยาบาลทันตกรรมมากขึ้น

## 7. เป้าหมายของโครงการ

### 7.1 เป้าหมายการดำเนินงาน

- 1) หน่วยงานราชการและเอกชนทั้งในและนอกมหาวิทยาลัย
- 2) นักเรียนระดับมัธยมศึกษา

## 7.2 กิจกรรม/เนื้อหาที่จะดำเนินการ

- 1) จัดทำโปสเตอร์และเอกสารประชาสัมพันธ์คณะทันตแพทยศาสตร์

### 8. งบประมาณดำเนินการ

- รายได้ 0 บาท
- แผ่นดิน 40,000 บาท

แหล่งงบประมาณ .....งบประมาณแผ่นดิน ประจำปี พ.ศ.2556 แผนงานขยายโอกาสและพัฒนาการศึกษา.ผลิต...ผู้สำเร็จ  
การศึกษาด้านวิทยาศาสตร์สุขภาพ.งานจัดการศึกษาสาขาทันตแพทยศาสตร์.คณะทันตแพทยศาสตร์.สำนักงานเลขาธิการคณะ  
ทันตแพทยศาสตร์.กองทุนเพื่อการศึกษา.เงินอุดหนุน.เงินอุดหนุนทั่วไป.เงินอุดหนุนการศึกษาสำหรับนักศึกษาทันตแพทย์.

### รายละเอียดค่าใช้จ่าย

ลำดับ	รายการ	แผ่นดิน	รายได้
1	ค่าโปสเตอร์ประชาสัมพันธ์คณะทันต แพทยศาสตร์	20,000	0
2	ค่าพิมพ์เอกสารประชาสัมพันธ์	20,000	0
<b>รวม</b>		<u>40,000</u>	<u>0</u>

หมายเหตุ: ทุกรายการถ้วนเฉลี่ยจ่าย

### 9. ขั้นตอนและแผนการดำเนินงาน (PDCA)

กิจกรรม	ปีงบประมาณ พ.ศ. 2556											
	ต.ค.	พ.ย.	ธ.ค.	ม.ค.	ก.พ.	มี.ค.	เม.ย.	พ.ค.	มิ.ย.	ก.ค.	ส.ค.	ก.ย.
<b>ขั้นวางแผนงาน (P).....</b> 1. ประชุมวางแผนรูปแบบการ ประชาสัมพันธ์	↔											
<b>ขั้นดำเนินการ (D).....</b> 1. ขออนุมัติโครงการ 2. รวบรวมข้อมูล 3. จัดทำเอกสารประชาสัมพันธ์ 4. ประชาสัมพันธ์และเผยแพร่	↔	↔	↔	↔	↔	↔	↔					
<b>ขั้นสรุปและประเมินผล (C) .....</b> 1. สรุปและประเมินผลโครงการ								↔				
<b>ขั้นปรับปรุงตามผลการประเมิน(A) ...</b> 1. ประชุมสรุปปัญหาและอุปสรรคที่ เกิดขึ้นในการประชาสัมพันธ์									↔			

### 10. วัน เวลา และสถานที่ในการดำเนินการ

- 1) วัน เวลา ในการจัดกิจกรรม เดือนตุลาคม.2555.ถึงกันยายน..2556
- 2) สถานที่จัดกิจกรรม -

### 11. ผลที่คาดว่าจะได้รับ

- 1) หน่วยงานทั้งภายนอกและภายในมหาวิทยาลัยได้รู้จักคณะทันตแพทยศาสตร์และโรงพยาบาลทันตกรรม

### 12. ตัวชี้วัดความสำเร็จโครงการ (KPI)

ปริมาณ	คุณภาพ	เวลา	ต้นทุน
-	- บุคลากรภายนอก มหาวิทยาลัยได้มีโอกาสรู้จัก และรับทราบกิจกรรมและ พัฒนาการของคณะฯ - ผู้บริหารและบุคลากรได้รับ ทราบผลงานของคณะฯ - ผู้สมัครเข้าเรียนหลักสูตร ทันตแพทยศาสตร์ได้ รับทราบข้อมูลของคณะฯ	ดำเนินโครงการเสร็จสิ้น ภายในเวลาที่กำหนด	ใช้งบประมาณในการดำเนิน โครงการไม่เกินที่แผนกำหนด ไว้

### 13. ตัวชี้วัดประกอบการประกันคุณภาพตามเกณฑ์มาตรฐาน

- ก.พ.ร. ตัวชี้วัดที่.....  สมศ. ตัวชี้วัดที่.....  
 สกอ. ตัวชี้วัดที่.....7.2...  สงป. ตัวชี้วัดที่.....

### 14. การติดตามและประเมินผลโครงการ

- 1) ดำเนินการรวบรวมข้อมูลจากแบบสอบถามหลังเสร็จสิ้นโครงการ

โครงการตามแผนปฏิบัติการประจำปีงบประมาณ พ.ศ. 2556 มหาวิทยาลัยนเรศวร

หน่วยงาน คณะทันตแพทยศาสตร์

1. รหัสโครงการ ทพ. 0103/56

ชื่อโครงการ โครงการสัมมนาบุคลากรคณะทันตแพทยศาสตร์

2. ความสอดคล้องกับพันธกิจ

- การผลิตบัณฑิต  การวิจัย  
 การบริการวิชาการแก่สังคม  การทำนุบำรุงศิลปวัฒนธรรม

3. ความสอดคล้องกับประเด็นยุทธศาสตร์

3.1 ประเด็นยุทธศาสตร์มหาวิทยาลัย

- เป็นเลิศทางการวิจัย (กลยุทธ์ที่.....มาตรการ.....)  
 ผลิตบัณฑิตมีคุณภาพ ทำงานได้รับค่าตอบแทนสูง (กลยุทธ์ที่.....มาตรการ.....)  
 ความสัมพันธ์กับศิษย์เก่าอย่างเข้มแข็งและยั่งยืน (กลยุทธ์ที่.....มาตรการ.....)  
 ระบบบริหารในหลักธรรมาภิบาลและโปร่งใสตรวจสอบได้ (กลยุทธ์ที่...4.1....มาตรการ....4.1.2....4.1.3....)

3.2 ประเด็นยุทธศาสตร์ของคณะ/หน่วยงาน

- ประเด็นยุทธศาสตร์ที่ 6 กลยุทธ์ที่ 1 มาตรการที่ -

3.3 อัตลักษณ์นิสิต 5 ก

- มี  ไม่มี

ประเภทอัตลักษณ์	ตัวชี้วัด
<input type="checkbox"/> เก่งงาน	<input type="checkbox"/> ความสามารถในการนำความรู้ไปประยุกต์ใช้ในการประกอบวิชาชีพอย่างสร้างสรรค์ <input type="checkbox"/> มีความรับผิดชอบ กล้าหาญ เสียสละ อดทน ขยันหมั่นเพียร มุ่งมั่นสู่ความสำเร็จ <input type="checkbox"/> มีความสามารถในการใช้ภาษาไทย ภาษาอังกฤษ และเทคโนโลยีสารสนเทศได้เป็นอย่างดี <input type="checkbox"/> มีจรรยาบรรณในวิชาชีพ
<input type="checkbox"/> เก่งคน	<input type="checkbox"/> มีมนุษยสัมพันธ์ทั้งการพูด และการวางตัว <input type="checkbox"/> มีจิตสาธารณะ <input type="checkbox"/> มีความสามารถทำงานที่เป็นทีม <input type="checkbox"/> มีความเข้าใจตนเองและผู้อื่น
<input type="checkbox"/> เก่งคิด	<input type="checkbox"/> มีความคิดริเริ่มสร้างสรรค์ <input type="checkbox"/> ใฝ่เรียนรู้ <input type="checkbox"/> ทักษะคิดเชิงบวก <input type="checkbox"/> ผลงานนวัตกรรม
<input type="checkbox"/> เก่งครองชีวิต	<input type="checkbox"/> มีพฤติกรรมที่ดีในการเรียน <input type="checkbox"/> มีพฤติกรรมที่ดีในการใช้ชีวิต (ปลอดอบายมุข)
<input type="checkbox"/> เก่งพิชิตปัญหา	<input type="checkbox"/> มีความสามารถในการแก้ปัญหาส่วนตัว <input type="checkbox"/> มีความสามารถในการแก้ปัญหการงาน

### 3.4 บริการวิชาการ

มี  ไม่มี

#### 3.4.1 เป้าหมายตัวชี้วัด

เป้าหมายตัวบ่งชี้	เชิงปริมาณ	เชิงคุณภาพ	เชิงเวลา	เชิงต้นทุน
ผลลัพธ์	ร้อยละผู้เข้ารับบริการที่มีความรู้เพิ่มขึ้นจากการรับบริการ .....	ร้อยละความพึงพอใจของผู้รับบริการ/หน่วยงาน/องค์กรที่รับบริการวิชาการและวิชาชีพต่อประโยชน์จากการบริการ.....	-	-
ผลผลิต	จำนวนกิจกรรมบริการวิชาการแก่สังคม..... กิจกรรม จำนวนการให้บริการรวมทุกครั้ง (กรณีของ รพ.)/จำนวนให้บริการชั้นสูตรพลศึกษา.....ครั้ง จำนวนผู้เข้ารับบริการ/ผู้เข้าร่วมกิจกรรม.....คน	ร้อยละความพึงพอใจของผู้รับบริการในกระบวนการให้บริการ	ร้อยละของงานบริการวิชาการที่แล้วเสร็จภายในระยะเวลาที่กำหนด .....	ต้นทุน/ค่าใช้จ่ายของการบริการวิชาการตามงบประมาณที่ได้รับจัดสรร.....บาท

#### 3.4.2 การบูรณาการโครงการบริการวิชาการแก่สังคม เข้ากับการเรียนการสอนและการวิจัย

- จำนวนนิสิตที่ลงฝึกงาน ..... คน
- จำนวนรายวิชา/หลักสูตรที่มีการบูรณาการ ..... วิชา ระบุรายวิชา .....
- จำนวนหนังสือ/ตำราที่ได้จากการดำเนินกิจกรรม ..... เล่ม ระบุชื่อหนังสือ/ตำรา .....
- พัฒนาหัวข้อวิทยานิพนธ์ .....
- จำนวนงานวิจัยที่ได้จากการดำเนินโครงการ ..... ผลงาน
- ร้อยละของปัญหาในชุมชนที่ลดลง .....
- ร้อยละของประชาชนที่นำความรู้ไปใช้ประโยชน์ในการแก้ไขปัญหา .....
- รายละเอียดกิจกรรมต่อเนื่องที่เกิดจากการบริการวิชาการ .....
- ร้อยละความพึงพอใจที่ชุมชนมีต่อรูปแบบการดำเนินกิจกรรม .....
- จำนวนผลงานวิจัยที่นำไปถ่ายทอด ..... ผลงาน ระบุชื่อผลงาน .....
- จำนวนกิจกรรมเชิงสาธารณะที่เกิดขึ้น ..... กิจกรรม ระบุชื่อกิจกรรม .....
- รายได้หรือสิ่งประดิษฐ์ที่เกิดจากการบริการวิชาการ ..... บาท / ชิ้นงาน ระบุชื่อสิ่งประดิษฐ์
- การปรับแก้กฎหมายหรือผลกระทบของกิจกรรมในระดับประเทศ .....
- จำนวนหน่วยงานหรือชุมชนที่นำรายงานผลการดำเนินงานไปใช้ให้เกิดประโยชน์ ..... หน่วยงานหรือชุมชน ระบุชื่อหน่วยงานหรือชุมชน .....
- วิธีถ่ายทอดองค์ความรู้สู่ชุมชน .....

### 3.4.3 การประเมินผลสำเร็จและการบูรณาการทางบริการวิชาการ

#### ด้านการเรียนการสอน

- ระดับความคิดเห็นของนิสิตที่มีต่อการบูรณาการด้านการเรียนการสอน .....
- อื่นๆ .....

#### ด้านการวิจัย

- ระบุวิธีการประเมินผลการบูรณาการทางด้านการวิจัย .....

### 3.4.4 การติดตามผลการประเมินผลสำเร็จและการบูรณาการทางบริการวิชาการ

- นำเข้าที่ประชุมคณะกรรมการบริหารของคณะ เพื่อวางแผนปรับปรุงการบูรณาการ .....
- อื่นๆ .....

### 3.4.5 การนำผลประเมินไปพัฒนาและปรับปรุงการบูรณาการทางบริการวิชาการ

#### ด้านการเรียนการสอน

- จำนวนรายวิชา/หลักสูตรที่ได้รับการปรับปรุง ..... วิชา ระบุรายวิชา ..... (ที่เกิดการนำผลการบูรณาการไปปรับปรุง)
- จำนวนรายวิชาที่เปิดใหม่ ..... วิชา ระบุรายวิชา .....

#### ด้านการวิจัย

- มีการต่อยอดผลงานวิจัย ที่เกิดจากการนำผลการบูรณาการด้านงานบริการวิชาการมาพิจารณา .....

## 4. ผู้รับผิดชอบ

4.1 หน่วยงานที่รับผิดชอบ	สำนักงานเลขานุการคณะทันตแพทยศาสตร์	
4.2 ผู้รับผิดชอบ	รองคณบดีฝ่ายบริหาร	โทร 6062
4.3 ผู้ประสานงาน	1. นางวิรงรอง สุขสินธราภรณ์ 2. นางเพ็ญญา หมีเทศ	โทร 6061-63
4.4 ผู้รายงานผล	นางเพ็ญญา หมีเทศ	โทร 6061-63

## 5. หลักการและเหตุผล

คณะทันตแพทยศาสตร์ มีภารกิจหลักในการผลิตบัณฑิต และบริการวิชาการ ต่างๆ ในมหาวิทยาลัยในระดับปริญญาตรี ปัจจุบันคณะทันตแพทยศาสตร์มีบุคลากรหลายตำแหน่ง ซึ่งปฏิบัติงานประจำโดยเฉพาะในด้านการเรียน-การสอน การวิจัย และการบริการวิชาการ จึงจำเป็นต้องมีความรู้เกี่ยวกับแนวทางและแผนการดำเนินงานภายในคณะฯ เพื่อให้ประสิทธิภาพของการปฏิบัติงานของบุคลากรเป็นไปในทิศทางเดียวกัน ซึ่งในปัจจุบันระเบียบและวิธีการปฏิบัติงานได้มีการเปลี่ยนแปลงไปจากเดิม ซึ่งการจัดโครงการดังกล่าวจะส่งผลให้ผู้ปฏิบัติงานสามารถปฏิบัติภารกิจได้อย่างถูกต้องตามระเบียบและวิธีการปฏิบัติงานในรูปแบบใหม่ๆ ได้เป็นอย่างดี

## 6. วัตถุประสงค์

- 6.1 เพื่อให้บุคลากรเข้าใจในระบบการทำงานของคณะฯ
- 6.2 เพื่อให้บุคลากรดำเนินงานได้อย่างมีประสิทธิภาพ
- 6.3 เพื่อให้เกิดความสามัคคีในหมู่คณะฯ



## 7. เป้าหมายของโครงการ

### 7.1 เป้าหมายการดำเนินงาน

จำนวนผู้เข้าร่วมโครงการจำนวนทั้งสิ้น	130	คน	ประกอบด้วย
อาจารย์/บุคลากร	จำนวน	130	คน

### 7.2. กิจกรรม/เนื้อหาที่จะดำเนินการ

#### 1) ประชุม/สัมมนา

## 8. งบประมาณดำเนินการ

รายได้ 500,000 บาท

แหล่งงบประมาณ.....เงินงบประมาณรายได้.....ประจำปี พ.ศ.2556.....กองทุนเพื่อการศึกษา แผนงานจัดการศึกษาอุดมศึกษา  
งานสนับสนุนการจัดการศึกษา สำนักงานเลขาธิการคณะ กรรมการบริหารพัฒนาบุคลากร

แผ่นดิน 0 บาท

### รายละเอียดค่าใช้จ่าย

ลำดับ	รายการ	แผ่นดิน	รายได้
1	ค่าวัสดุน้ำมันเชื้อเพลิงและหล่อลื่น	0	15,000
2	ค่าเช่ารถโดยสาร 55 ที่นั่ง จำนวน 2 คัน (เหมาจ่ายราคาคันละ 50,000 บาท)	0	100,000
3	ค่าอาหารกลางวัน 1 มื้อ (300 บาท x 130 คน x 2 มื้อ)	0	78,000
4	ค่าอาหารว่าง 1 มื้อ (30 บาท x 130 คน x 2 มื้อ)	0	7,800
5	ค่าเบี้ยเลี้ยงบุคลากรคณะฯ 130 คน (ตาม สิทธิ์) - จ่ายเบี้ยเลี้ยงจำนวน 3 มื้อ 1 วัน (240 บาท x 130 คน) = 31,200 บาท - จ่ายเบี้ยเลี้ยงจำนวน 2 มื้อ 1 วัน (160 บาท x 130 คน) = 20,800 บาท	0	52,000
6	ค่าเบี้ยเลี้ยงพนักงานขับรถยนต์ 2 คน (ตามสิทธิ์) - (240 บาท x 2 คน x 3 วัน) = 1,440 - เงินเพิ่มพิเศษพนักงานขับรถในการ เดินทางไปราชการนอกจังหวัดวันทำ การ จำนวน 2 วัน (100 บาท x 2 วัน x 2 คน) = 400 บาท - วันหยุดราชการ จำนวน 1 วัน (300 บาท x 1 วัน x 2 คน) = 600 บาท	0	2,440

ลำดับ	รายการ	แผ่นดิน	รายได้
7	ค่าเช่าที่พัก (ตามระเบียบ กระทรวงการคลัง) - (เบิกค่าเช่าที่พักจำนวน 2 วัน) (1,700 บาท x 65 ห้อง x 2 คืน)	0	221,000
8	ค่าวัสดุสำนักงาน	0	10,000
9	ค่าวัสดุโฆษณาและเผยแพร่	0	13,760
รวม		<u>0</u>	<u>500,000</u>

หมายเหตุ: ทุกรายการถ้วนเฉลี่ยจ่าย

### 9. ขั้นตอนและแผนการดำเนินงาน (PDCA)

กิจกรรม	ปีงบประมาณ พ.ศ. 2556											
	ต.ค.	พ.ย.	ธ.ค.	ม.ค.	ก.พ.	มี.ค.	เม.ย.	พ.ค.	มิ.ย.	ก.ค.	ส.ค.	ก.ย.
<b>ขั้นวางแผนงาน (P).....</b> 1 วางแผนการจัดโครงการ 2 ประชุมเพื่อเตรียมงาน			←→		←→							
<b>ขั้นดำเนินการ (D).....</b> 1 ติดต่อประสานงานกับหน่วยงานที่เกี่ยวข้อง 2 ดำเนินโครงการ					←→			←→				
<b>ขั้นสรุปและประเมินผล (C) .....</b> 1 วิเคราะห์ข้อมูลเพื่อประมวลผล 2 จัดทำสรุปโครงการ								←→	←→			
<b>ขั้นปรับปรุงตามผลการประเมิน(A) ...</b> 1 นำข้อเสนอแนะ เข้าที่ประชุม คณะทำงาน 2 เพิ่มข้อปรับปรุงในแผนปฏิบัติการ ปีงบประมาณ 2557									←→		←→	

### 10. วัน เวลา และสถานที่ในการดำเนินการ

- 1) วัน เวลา ในการจัดกิจกรรม เดือนพฤษภาคม 2556
- 2) สถานที่จัดกิจกรรม ยังไม่ได้ระบุ

### 11. ผลที่คาดว่าจะได้รับ

- 1) บุคลากรคณะทันตแพทยศาสตร์ได้รับความรู้เพิ่มเติมจากเดิม ส่งผลให้การทำงานมีประสิทธิภาพ และคุณภาพมากยิ่งขึ้น
- 2) บุคลากรคณะทันตแพทยศาสตร์เกิดความสามัคคี ประองตอง จากการปฏิบัติงานเป็นทีม

## 12. ตัวชี้วัดความสำเร็จโครงการ (KPI)

ปริมาณ	คุณภาพ	เวลา	ต้นทุน
มีผู้เข้าร่วมกิจกรรมอย่างน้อยร้อยละ 70	มีผลประเมินอยู่ในระดับดี	ดำเนินโครงการเสร็จสิ้นภายในเวลาที่กำหนด	ใช้งบประมาณในการดำเนินโครงการไม่เกินที่แผนกำหนดไว้

## 13. ตัวชี้วัดประกอบการประกันคุณภาพตามเกณฑ์มาตรฐาน

- ก.พ.ร. ตัวชี้วัดที่.....  สมศ. ตัวชี้วัดที่.....  
 สกอ. ตัวชี้วัดที่.....2.4.....  สงป. ตัวชี้วัดที่.....

## 14. การติดตามและประเมินผลโครงการ

- 1) ดำเนินการรวบรวมข้อมูลจากแบบสอบถามหลังเสร็จสิ้นโครงการ. ซึ่งผู้เข้าร่วมโครงการเป็นผู้ตอบแบบสอบถาม

โครงการตามแผนปฏิบัติการประจำปีงบประมาณ พ.ศ. 2556 มหาวิทยาลัยนเรศวร

หน่วยงาน คณะทันตแพทยศาสตร์

1. รหัสโครงการ ทพ. 0104/56  
ชื่อโครงการ โครงการอบรมเชิงปฏิบัติการ เรื่อง การซ่อมหมันไฟในคณะทันตแพทยศาสตร์และโรงพยาบาลทันตกรรม

2. ความสอดคล้องกับพันธกิจ

- การผลิตบัณฑิต  การวิจัย  
 การบริการวิชาการแก่สังคม  การทำนุบำรุงศิลปวัฒนธรรม

3. ความสอดคล้องกับประเด็นยุทธศาสตร์

3.1 ประเด็นยุทธศาสตร์มหาวิทยาลัย

- เป็นเลิศทางการวิจัย (กลยุทธ์ที่.....มาตรการ.....)  
 ผลิตบัณฑิตมีคุณภาพ ทำงานได้รับค่าตอบแทนสูง (กลยุทธ์ที่...2.1.....มาตรการ...2.1.2.....)  
 ความสัมพันธ์กับศิษย์เก่าอย่างเข้มแข็งและยั่งยืน (กลยุทธ์ที่.....มาตรการ.....)  
 ระบบบริหารในหลักธรรมาภิบาลและโปร่งใสตรวจสอบได้ (กลยุทธ์ที่ 4.1 มาตรการ 4.1.1)

3.2 ประเด็นยุทธศาสตร์ของคณะ/หน่วยงาน

- ประเด็นยุทธศาสตร์ที่ 3 กลยุทธ์ที่ 4 มาตรการที่ -

3.3 อัตลักษณ์นิสิต 5 ก

- มี  ไม่มี

ประเภทอัตลักษณ์	ตัวชี้วัด
<input type="checkbox"/> เก่งงาน	<input type="checkbox"/> ความสามารถในการนำความรู้ไปประยุกต์ใช้ในการประกอบวิชาชีพอย่างสร้างสรรค์ <input type="checkbox"/> มีความรับผิดชอบ กล้าหาญ เสียสละ อดทน ขยันหมั่นเพียร มุ่งมั่นสู่ความสำเร็จ <input type="checkbox"/> มีความสามารถในการใช้ภาษาไทย ภาษาอังกฤษ และเทคโนโลยีสารสนเทศได้เป็นอย่างดี <input type="checkbox"/> มีจรรยาบรรณในวิชาชีพ
<input type="checkbox"/> เก่งคน	<input type="checkbox"/> มีมนุษยสัมพันธ์ทั้งการพูด และการวางตัว <input type="checkbox"/> มีจิตสาธารณะ <input type="checkbox"/> มีความสามารถทำงานที่เป็นทีม <input type="checkbox"/> มีความเข้าใจตนเองและผู้อื่น
<input type="checkbox"/> เก่งคิด	<input type="checkbox"/> มีความคิดริเริ่มสร้างสรรค์ <input type="checkbox"/> ใฝ่เรียนรู้ <input type="checkbox"/> ทักษะคิดเชิงบวก <input type="checkbox"/> ผลงานนวัตกรรม
<input type="checkbox"/> เก่งครองชีวิต	<input type="checkbox"/> มีพฤติกรรมที่ดีในการเรียน <input type="checkbox"/> มีพฤติกรรมที่ดีในการใช้ชีวิต (ปลอดอบายมุข)
<input type="checkbox"/> เก่งพิชิตปัญหา	<input type="checkbox"/> มีความสามารถในการแก้ปัญหาส่วนตัว <input type="checkbox"/> มีความสามารถในการแก้ปัญหาการงาน

### 3.4 บริการวิชาการ

มี  ไม่มี

#### 3.4.1 เป้าหมายตัวชี้วัด

เป้าหมายตัวบ่งชี้	เชิงปริมาณ	เชิงคุณภาพ	เชิงเวลา	เชิงต้นทุน
ผลลัพธ์	ร้อยละผู้เข้ารับบริการที่มีความรู้เพิ่มขึ้นจากการรับบริการ .....	ร้อยละความพึงพอใจของผู้รับบริการ/หน่วยงาน/องค์กรที่รับบริการวิชาการและวิชาชีพต่อประโยชน์จากการบริการ.....	-	-
ผลผลิต	จำนวนกิจกรรมบริการวิชาการแก่สังคม..... กิจกรรม จำนวนการให้บริการรวมทุกครั้ง (กรณีของ รพ.)/จำนวนให้บริการชั้นสูตรพลศึกษา.....ครั้ง จำนวนผู้เข้ารับบริการ/ผู้เข้าร่วมกิจกรรม.....คน	ร้อยละความพึงพอใจของผู้รับบริการในกระบวนการให้บริการ	ร้อยละของงานบริการวิชาการที่แล้วเสร็จภายในระยะเวลาที่กำหนด .....	ต้นทุน/ค่าใช้จ่ายของการบริการวิชาการตามงบประมาณที่ได้รับจัดสรร.....บาท

#### 3.4.2 การบูรณาการโครงการบริการวิชาการแก่สังคม เข้ากับการเรียนการสอนและการวิจัย

- จำนวนนิสิตที่ลงฝึกงาน ..... คน
- จำนวนรายวิชา/หลักสูตรที่มีการบูรณาการ ..... วิชา ระบุรายวิชา .....
- จำนวนหนังสือ/ตำราที่ได้จากการดำเนินกิจกรรม ..... เล่ม ระบุชื่อหนังสือ/ตำรา .....
- พัฒนาหัวข้อวิทยานิพนธ์ .....
- จำนวนงานวิจัยที่ได้จากการดำเนินโครงการ ..... ผลงาน
- ร้อยละของปัญหาในชุมชนที่ลดลง .....
- ร้อยละของประชาชนที่นำความรู้ไปใช้ประโยชน์ในการแก้ไขปัญหา .....
- รายละเอียดกิจกรรมต่อเนื่องที่เกิดจากการบริการวิชาการ .....
- ร้อยละความพึงพอใจที่ชุมชนมีต่อรูปแบบการดำเนินกิจกรรม .....
- จำนวนผลงานวิจัยที่นำไปถ่ายทอด ..... ผลงาน ระบุชื่อผลงาน .....
- จำนวนกิจกรรมเชิงสาธารณะที่เกิดขึ้น ..... กิจกรรม ระบุชื่อกิจกรรม .....
- รายได้หรือสิ่งประดิษฐ์ที่เกิดจากการบริการวิชาการ ..... บาท / ชิ้นงาน ระบุชื่อสิ่งประดิษฐ์
- การปรับแก้กฎหมายหรือผลกระทบของกิจกรรมในระดับประเทศ .....
- จำนวนหน่วยงานหรือชุมชนที่นำรายงานผลการดำเนินงานไปใช้ให้เกิดประโยชน์ ..... หน่วยงานหรือชุมชน ระบุชื่อหน่วยงานหรือชุมชน .....
- วิธีถ่ายทอดองค์ความรู้สู่ชุมชน .....

### 3.4.3 การประเมินผลสำเร็จและการบูรณาการทางบริการวิชาการ

#### ด้านการเรียนการสอน

- ระดับความคิดเห็นของนิสิตที่มีต่อการบูรณาการด้านการเรียนการสอน .....
- อื่นๆ .....

#### ด้านการวิจัย

- ระบุวิธีการประเมินผลการบูรณาการทางด้านการวิจัย .....

### 3.4.4 การติดตามผลการประเมินผลสำเร็จและการบูรณาการทางบริการวิชาการ

- นำเข้าที่ประชุมคณะกรรมการบริหารของคณะ เพื่อวางแผนปรับปรุงการบูรณาการ .....
- อื่นๆ .....

### 3.4.5 การนำผลประเมินไปพัฒนาและปรับปรุงการบูรณาการทางบริการวิชาการ

#### ด้านการเรียนการสอน

- จำนวนรายวิชา/หลักสูตรที่ได้รับการปรับปรุง ..... วิชา ระบุรายวิชา ..... (ที่เกิดการนำผลการบูรณาการไปปรับปรุง)
- จำนวนรายวิชาที่เปิดใหม่ ..... วิชา ระบุรายวิชา .....

#### ด้านการวิจัย

- มีการต่อยอดผลงานวิจัย ที่เกิดจากการนำผลการบูรณาการดำเนินงานบริการวิชาการมาพิจารณา .....

## 4. ผู้รับผิดชอบ

- |                          |                                                                                                          |                |
|--------------------------|----------------------------------------------------------------------------------------------------------|----------------|
| 4.1 หน่วยงานที่รับผิดชอบ | สำนักงานเลขาธิการคณะฯ และโรงพยาบาลทันตกรรม                                                               |                |
| 4.2 ผู้รับผิดชอบ         | 1. คณบดี 2. รองคณบดีฝ่ายบริหาร.<br>3. ผู้อำนวยการโรงพยาบาลทันตกรรม<br>4. รองผู้อำนวยการโรงพยาบาลทันตกรรม | โทร. 6062.6863 |
| 4.3 ผู้ประสานงาน         | 1. นางเพ็ญภา หนีเทศ 2. นางสาวอรรรณ เนตรทิพย์<br>3. นายวิษณุ พลันผล 4. นายพิษณุ วงศ์วิจารณ์               | โทร. 6063.6863 |
| 4.4 ผู้รายงานผล          | นางเพ็ญภา หนีเทศ                                                                                         | โทร. 6063      |

## 5. หลักการและเหตุผล

คณะทันตแพทยศาสตร์ มหาวิทยาลัยนเรศวร เป็นหน่วยงานหนึ่งในการให้การศึกษา ด้านวิชาการ การฝึกปฏิบัติงานของ นิสิตทันตแพทย์ และการให้บริการรักษาสุขภาพช่องปากแก่ประชาชนทั่วไป โดยมีอาจารย์ เจ้าหน้าที่ และนิสิตทันตแพทย์ ปฏิบัติงานอยู่ภายในอาคารเป็นจำนวนมาก ซึ่งในการปฏิบัติงานมีความจำเป็นในการใช้เครื่องมือ และอุปกรณ์ที่มีความเสี่ยงต่อการเกิดอัคคีภัย

คณะทันตแพทยศาสตร์ มหาวิทยาลัยนเรศวร ได้เล็งเห็นถึงความสำคัญในการจัดทำระบบการเผ่าระวังไฟไหม้ เส้นทาง การหนีไฟ การช่วยเหลือผู้ป่วยเมื่อเกิดเหตุการณ์ไฟไหม้ การเตรียมความพร้อมในการป้องกัน การระงับการเกิดสาธารณภัย และการซ้อมแผนเพื่อรองรับสถานการณ์เมื่อเกิดเหตุไฟไหม้แก่บุคลากรและนิสิตทันตแพทย์

## 6. วัตถุประสงค์

6.1 เพื่อให้บุคลากรและนิสิตทันตแพทย์ ได้มีความรู้ความเข้าใจในการหนีไฟป้องกันการสูญเสียทั้งชีวิตและทรัพย์สินจากเหตุการณ์ไฟไหม้

6.2 เพื่อสร้างทัศนคติที่ดีต่อบุคลากรและนิสิตทันตแพทย์ในเรื่องการมีส่วนร่วมในการป้องกันไฟไหม้

6.3 เพื่อให้บุคลากรและนิสิตทันตแพทย์ สามารถช่วยเหลือผู้ป่วยเมื่อเกิดเหตุการณ์ไฟไหม้ได้

## 7. เป้าหมายของโครงการ

### 7.1 เป้าหมายการดำเนินงาน

จำนวนผู้เข้าร่วมโครงการจำนวนทั้งสิ้น	160	คน	ประกอบด้วย
บุคลากร	จำนวน	90	คน
นิสิต	จำนวน	70	คน

### 7.2 กิจกรรม/เนื้อหาที่จะดำเนินการ

- 1) การอบรม และชี้แจงบทบาทหน้าที่ความรับผิดชอบของฝ่ายต่างๆ
- 2) ฝึกภาคปฏิบัติเกี่ยวกับการซ้อมหนีไฟ

## 8. งบประมาณดำเนินการ

รายได้ 26,900 บาท

แหล่งงบประมาณ...: งบประมาณรายได้ ประจำปี พ.ศ.2556 กองทุนเพื่อการศึกษา แผนงานจัดการศึกษาอุดมศึกษา งานสนับสนุนการจัดการศึกษา สำนักงานเลขาธิการคณะ เงินอุดหนุน เงินอุดหนุนทั่วไป โครงการพัฒนาคุณภาพองค์กร

แผ่นดิน 33,300 บาท

แหล่งงบประมาณ...: งบประมาณแผ่นดิน ประจำปี พ.ศ.2556 แผนงานขยายโอกาสและพัฒนาการศึกษา ผลผลิต...ผู้สำเร็จการศึกษาด้านวิทยาศาสตร์สุขภาพ งานจัดการศึกษาสาขาทันตแพทยศาสตร์ คณะทันตแพทยศาสตร์ สำนักงานเลขาธิการคณะทันตแพทยศาสตร์ กองทุนเพื่อการศึกษา งบเงินอุดหนุน เงินอุดหนุนทั่วไป เงินอุดหนุนการศึกษาสำหรับนักศึกษาทันตแพทย์

### รายละเอียดค่าใช้จ่าย

ลำดับ	รายการ	แผ่นดิน	รายได้
1	ค่าของที่ระลึกสำหรับวิทยากร	0	5,000
2	ค่าวัสดุเชื้อเพลิง	0	10,000
3	ค่าอาหารสำหรับนิสิต	0	8,400
4	ค่าอาหารว่างสำหรับนิสิต	0	3,500
5	ค่าตอบแทนวิทยากร	18,000	0
6	ค่าอาหารว่างสำหรับบุคลากร	4,500	0
7	ค่าอาหารกลางวันสำหรับบุคลากร	10,800	0
รวม		<u>33,300</u>	<u>26,900</u>

หมายเหตุ: ทุกรายการถัวเฉลี่ยจ่าย

9. ขั้นตอนและแผนการดำเนินงาน (PDCA)

กิจกรรม	ปีงบประมาณ พ.ศ. 2556															
	ต.ค.	พ.ย.	ธ.ค.	ม.ค.	ก.พ.	มี.ค.	เม.ย.	พ.ค.	มิ.ย.	ก.ค.	ส.ค.	ก.ย.				
<b>ขั้นวางแผนงาน (P).....</b> 1. อนุมัติโครงการ 2. ดำเนินการเตรียมการอบรม 3. ประชาสัมพันธ์โครงการ 4. จัดเตรียมสถานที่และเอกสาร													←→	←→	←→	←→
<b>ขั้นดำเนินการ (D).....</b> 1. จัดอบรมการบรรยาย 2. กิจกรรมชักจูงทำความเข้าใจ เส้นทางทหารหนึ่ไฟ สัญลักษณ์ และ ช้อมหนึ่ไฟ 3. แลกเปลี่ยนความรู้และตอบข้อ ชักถาม													←→	←→	←→	
<b>ขั้นสรุปและประเมินผล (C) .....</b> 1. สรุปกิจกรรม 2. ประเมินผลและรายงานผลประเมิน การจัดโครงการ													←→	←→		
<b>ขั้นปรับปรุงตามผลการประเมิน(A) ...</b> 1. ปรับปรุงแก้ไขปัญหาตามผลการ ประเมิน 2. นำข้อเสนอแนะมาเป็นแนวทาง สำหรับการจัดโครงการในปีต่อไป													←→	←→		

10. วัน เวลา และสถานที่ในการดำเนินการ

- 1) วัน เวลา ในการจัดกิจกรรม เดือนธันวาคม 2555 ถึง พฤษภาคม 2556
- 2) สถานที่จัดกิจกรรม คณะทันตแพทยศาสตร์ มหาวิทยาลัยนเรศวร

11. ผลที่คาดว่าจะได้รับ

- 1) ผู้เข้าร่วมโครงการมีความรู้ความเข้าใจในขั้นตอนการปฏิบัติตนเมื่อเกิดเหตุการณ์ไฟไหม้ และสามารถนำไปใช้ใน ชีวิตประจำวันได้



## 12. ตัวชี้วัดความสำเร็จโครงการ (KPI)

ปริมาณ	คุณภาพ	เวลา	ต้นทุน
ผู้เข้าร่วมอย่างน้อยร้อยละ 70 ของเป้าหมาย	ความพึงพอใจของผู้เข้าร่วมโครงการจากการแจกแบบสอบถามอยู่ในระดับดีขึ้น ไป	ดำเนินโครงการเสร็จสิ้นภายในเวลาที่กำหนด	ใช้งบประมาณในการดำเนินโครงการไม่เกินที่แผนกำหนดไว้

## 13. ตัวชี้วัดประกอบการประกันคุณภาพตามเกณฑ์มาตรฐาน

- ก.พ.ร. ตัวชี้วัดที่.....       สมศ. ตัวชี้วัดที่.....  
 สกอ. ตัวชี้วัดที่.....7.4.....       สงป. ตัวชี้วัดที่.....

## 14. การติดตามและประเมินผลโครงการ

- 1) ดำเนินการรวบรวมข้อมูลจากแบบสอบถามจากผู้เข้าร่วมโครงการอบรมหลังเสร็จสิ้นโครงการ

โครงการตามแผนปฏิบัติการประจำปีงบประมาณ พ.ศ. 2556 มหาวิทยาลัยนครสวรรค์

หน่วยงาน คณะทันตแพทยศาสตร์

1. รหัสโครงการ ทพ. 0201/56

ชื่อโครงการ โครงการพัฒนาการเรียนการสอน

1.1 โครงการย่อยที่ 1 กิจกรรมประเมินงานเพื่อพัฒนาวิชาการ

1.2 โครงการย่อยที่ 2 กิจกรรมนิทรรศการวันวิทยาศาสตร์

2. ความสอดคล้องกับพันธกิจ

การผลิตบัณฑิต

การวิจัย

การบริการวิชาการแก่สังคม

การทำนุบำรุงศิลปวัฒนธรรม

3. ความสอดคล้องกับประเด็นยุทธศาสตร์

3.1 ประเด็นยุทธศาสตร์มหาวิทยาลัย

เป็นเลิศทางการวิจัย (กลยุทธ์ที่.....มาตรการ.....)

ผลิตบัณฑิตมีคุณภาพ ทำงานได้รับค่าตอบแทนสูง (กลยุทธ์ที่..2.2....มาตรการ....2.2.2....กลยุทธ์ที่...2.3....

มาตรการ

2.3.2,2.3.3....)

ความสัมพันธ์กับศิษย์เก่าอย่างเข้มแข็งและยั่งยืน (กลยุทธ์ที่.....มาตรการ.....)

ระบบบริหารในหลักสูตรมาภิบาลและโปร่งใสตรวจสอบได้ (กลยุทธ์ที่ ..... มาตรการ ..... )

3.2 ประเด็นยุทธศาสตร์ของคณะ/หน่วยงาน

ประเด็นยุทธศาสตร์ที่ 1 กลยุทธ์ที่ 1, 2, 3, 6, 7, 8 มาตรการที่ -

3.3 อัตลักษณ์นิสิต 5 ก

มี

ไม่มี

ประเภทอัตลักษณ์	ตัวชี้วัด
<input checked="" type="checkbox"/> เก่งงาน	<input checked="" type="checkbox"/> ความสามารถในการนำความรู้ไปประยุกต์ใช้ในการประกอบวิชาชีพอย่างสร้างสรรค์ <input checked="" type="checkbox"/> มีความรับผิดชอบ กล้าหาญ เสียสละ อดทน ขยันหมั่นเพียร มุ่งมั่นสู่ความสำเร็จ <input checked="" type="checkbox"/> มีความสามารถในการใช้ภาษาไทย ภาษาอังกฤษ และเทคโนโลยีสารสนเทศได้เป็นอย่างดี <input checked="" type="checkbox"/> มีจรรยาบรรณในวิชาชีพ
<input checked="" type="checkbox"/> เก่งคน	<input checked="" type="checkbox"/> มีมนุษยสัมพันธ์ทั้งการพูด และการวางตัว <input type="checkbox"/> มีจิตสาธารณะ <input checked="" type="checkbox"/> มีความสามารถทำงานที่เป็นทีม <input type="checkbox"/> มีความเข้าใจตนเองและผู้อื่น
<input checked="" type="checkbox"/> เก่งคิด	<input checked="" type="checkbox"/> มีความคิดริเริ่มสร้างสรรค์ <input type="checkbox"/> ใฝ่เรียนรู้ <input type="checkbox"/> ทักษะคิดเชิงบวก <input type="checkbox"/> ผลงานนวัตกรรม
<input checked="" type="checkbox"/> เก่งครองชีวิต	<input checked="" type="checkbox"/> มีพฤติกรรมที่ดีในการเรียน <input checked="" type="checkbox"/> มีพฤติกรรมที่ดีในการใช้ชีวิต (ปลอดอบายมุข)

ประเภทอัตลักษณ์	ตัวชี้วัด
<input checked="" type="checkbox"/> เก่งพิชิตปัญหา	<input type="checkbox"/> มีความสามารถในการแก้ปัญหาส่วนตัว <input checked="" type="checkbox"/> มีความสามารถในการแก้ปัญหาการงาน

### 3.4 บริการวิชาการ

มี

ไม่มี

#### 3.4.1 เป้าหมายตัวชี้วัด

เป้าหมายตัวบ่งชี้	เชิงปริมาณ	เชิงคุณภาพ	เชิงเวลา	เชิงต้นทุน
ผลลัพธ์	ร้อยละผู้เข้ารับบริการที่มีความรู้เพิ่มขึ้นจากการรับบริการ .....	ร้อยละความพึงพอใจของผู้รับบริการ/หน่วยงาน/องค์กรที่รับบริการวิชาการและวิชาชีพต่อประโยชน์จากการบริการ.....	-	-
ผลผลิต	จำนวนกิจกรรมบริการวิชาการแก่สังคม..... กิจกรรม จำนวนการให้บริการรวมทุกครั้ง (กรณีของ รพ.)/จำนวนให้บริการชั้นสุดรพ.ลคศพ.....ครั้ง จำนวนผู้เข้ารับบริการ/ผู้เข้าร่วมกิจกรรม.....คน	ร้อยละความพึงพอใจของผู้รับบริการในกระบวนการให้บริการ	ร้อยละของงานบริการวิชาการที่แล้วเสร็จภายในระยะเวลาที่กำหนด .....	ต้นทุน/ค่าใช้จ่ายของการบริการวิชาการตามงบประมาณที่ได้รับจัดสรร.....บาท

#### 3.4.2 การบูรณาการโครงการบริการวิชาการแก่สังคม เข้ากับการเรียนการสอนและการวิจัย

- จำนวนนิสิตที่ลงฝึกงาน ..... คน
- จำนวนรายวิชา/หลักสูตรที่มีการบูรณาการ ..... วิชา ระบุรายวิชา .....
- จำนวนหนังสือ/ตำราที่ได้จากการดำเนินกิจกรรม ..... เล่ม ระบุชื่อหนังสือ/ตำรา .....
- พัฒนาหัวข้อวิทยานิพนธ์ .....
- จำนวนงานวิจัยที่ได้จากการดำเนินโครงการ ..... ผลงาน
- ร้อยละของปัญหาในชุมชนที่ลดลง .....
- ร้อยละของประชาชนที่นำความรู้ไปใช้ประโยชน์ในการแก้ไขปัญหา .....
- รายละเอียดกิจกรรมต่อเนื่องที่เกิดจากการบริการวิชาการ .....
- ร้อยละความพึงพอใจที่ชุมชนมีต่อรูปแบบการดำเนินกิจกรรม .....
- จำนวนผลงานวิจัยที่นำไปถ่ายทอด ..... ผลงาน ระบุชื่อผลงาน .....
- จำนวนกิจกรรมเชิงสาธารณะที่เกิดขึ้น ..... กิจกรรม ระบุชื่อกิจกรรม .....
- รายได้หรือสิ่งประดิษฐ์ที่เกิดจากการบริการวิชาการ ..... บาท / ชิ้นงาน ระบุชื่อสิ่งประดิษฐ์
- การปรับแก้กฎหมายหรือผลกระทบของกิจกรรมในระดับประเทศ .....

- จำนวนหน่วยงานหรือชุมชนที่นำรายงานผลการดำเนินงานไปใช้ให้เกิดประโยชน์ ..... หน่วยงานหรือชุมชน  
ระบุชื่อหน่วยงานหรือชุมชน .....
- วิธีถ่ายทอดองค์ความรู้สู่ชุมชน .....

#### 3.4.3 การประเมินผลสำเร็จและการบูรณาการทางบริการวิชาการ

##### ด้านการเรียนการสอน

- ระดับความคิดเห็นของนิสิตที่มีต่อการบูรณาการด้านการเรียนการสอน .....
- อื่นๆ .....

##### ด้านการวิจัย

- ระบุวิธีการประเมินผลการบูรณาการทางด้านการวิจัย .....

#### 3.4.4 การติดตามผลการประเมินผลสำเร็จและการบูรณาการทางบริการวิชาการ

- นำเข้าที่ประชุมคณะกรรมการบริหารของคณะ เพื่อวางแผนปรับปรุงการบูรณาการ .....
- อื่นๆ .....

#### 3.4.5 การนำผลประเมินไปพัฒนาและปรับปรุงการบูรณาการทางบริการวิชาการ

##### ด้านการเรียนการสอน

- จำนวนรายวิชา/หลักสูตรที่ได้รับการปรับปรุง ..... วิชา ระบุรายวิชา ..... (ที่เกิดการนำผล  
การบูรณาการไปปรับปรุง)
- จำนวนรายวิชาที่เปิดใหม่ ..... วิชา ระบุรายวิชา .....

##### ด้านการวิจัย

- มีการต่อยอดผลงานวิจัย ที่เกิดจากการนำผลการบูรณาการด้านงานบริการวิชาการมาพิจารณา .....

#### 4. ผู้รับผิดชอบ

4.1 หน่วยงานที่รับผิดชอบ	งานบริการวิชาการ	
4.2 ผู้รับผิดชอบ	รองคณบดีฝ่ายวิชาการ	โทร. 6956
4.3 ผู้ประสานงาน	นางสาวศิริพร บัวอ้น	โทร. 6089
	นางสาวสุกฤตา เส็งเข้ม	โทร. 6086
	นางสาววรรณุช จันท	โทร. 6088
4.4 ผู้รายงานผล	นางสาวสุกฤตา เส็งเข้ม	โทร. 6086

#### 5. หลักการและเหตุผล

คณะทันตแพทยศาสตร์ มีวัตถุประสงค์ด้านการผลิตบัณฑิตที่มีคุณภาพ มีความรู้ด้านงานวิชาการและงานวิจัยมุ่งเน้นในการพัฒนาหลักสูตรและกระบวนการผลิตบัณฑิตให้มีความสามารถในการบริการผู้ป่วย การส่งเสริมสุขภาพ การพัฒนาคุณภาพชีวิตของประชาชน มีการจัดกิจกรรมส่งเสริมวิชาการของนิสิต การพัฒนาศักยภาพของอาจารย์ ส่งเสริมการผลิตบัณฑิตที่มีคุณภาพและประสิทธิภาพทั้งด้านความรู้ คุณธรรม จริยธรรม กิจกรรมการเผยแพร่วิชาการ เพื่อนำไปประยุกต์ใช้กับการปฏิบัติงานได้

## 6. วัตถุประสงค์

- 6.1 เพื่อประเมินงานหรือผลการดำเนินงานด้านการจัดการเรียนการสอน
- 6.2 เพื่อวิเคราะห์ปัจจัยเกื้อหนุนการเรียนรู้ของนิสิต
- 6.3 เพื่อประเมินแนวทางการพัฒนาหลักสูตร
- 6.4 เพื่อประเมินประสิทธิภาพผู้จบการศึกษา
- 6.5 เพื่อนำผลการประเมินเป็นข้อมูลย้อนกลับเพื่อพัฒนาระบบและผู้สอน
- 6.6 เพื่อปลูกฝังนิสิตทันตแพทย์ให้มีความสนใจกิจกรรมด้านวิชาการ
- 6.7 เพื่อสนับสนุนนิสิตได้ฝึกจัดกิจกรรมการเผยแพร่วิชาการ
- 6.8 เพื่อให้นิสิตเกิดความสามัคคีในหมู่คณะ

## 7. เป้าหมายของโครงการ

### 7.1 เป้าหมายการดำเนินงาน

#### โครงการย่อยที่ 1 กิจกรรมประเมินงานเพื่อพัฒนาวิชาการ

จำนวนผู้เข้าร่วมโครงการจำนวนทั้งสิ้น	590	คน	ประกอบด้วย
นิสิต	จำนวน 500	คน	
อาจารย์/บุคลากร	จำนวน 40	คน	
บัณฑิตและผู้จบการศึกษา	จำนวน 50	คน	

#### โครงการย่อยที่ 2 กิจกรรมนิทรรศการวันวิทยาศาสตร์

จำนวนผู้เข้าร่วมโครงการจำนวนทั้งสิ้น	185	คน	ประกอบด้วย
นิสิต	จำนวน 85	คน	
บุคคลทั่วไป	จำนวน 100	คน	

### 7.2 กิจกรรม/เนื้อหาที่จะดำเนินการ

#### โครงการย่อยที่ 1 กิจกรรมประเมินงานเพื่อพัฒนาวิชาการ

- 1) ปรับปรุงแบบประเมินและวิธีการประเมิน
- 2) ดำเนินการประเมิน รวบรวมและวิเคราะห์ผล
- 3) รายงานผลและเผยแพร่ผลการประเมิน
- 4) จัดประชุมเพื่อหาแนวทางพัฒนาระบบงานวิชาการ

#### โครงการย่อยที่ 2 กิจกรรมนิทรรศการวันวิทยาศาสตร์

- 1) การจัดนิทรรศการวันวิทยาศาสตร์

## 8. งบประมาณดำเนินการ

### โครงการย่อยที่ 1 กิจกรรมประเมินงานเพื่อพัฒนาวิชาการ

รายได้ 5,000 บาท

แหล่งงบประมาณ...: เงินงบประมาณรายได้ ประจำปี พ.ศ.2556 กองทุนเพื่อการศึกษา แผนงานจัดการศึกษาอุดมศึกษา งานสนับสนุนการจัดการศึกษา ส่วนงานเลขานุการคณะ เงินอุดหนุน เงินอุดหนุนทั่วไป โครงการพัฒนาระบบงานการจัดการเรียนการสอน

แผ่นดิน 0 บาท

รายละเอียดค่าใช้จ่าย

รายละเอียด		แผ่นดิน	รายได้
1	ค่าวัสดุอื่น ๆ	0	5,000
รวม		<u>0</u>	<u>5,000</u>

โครงการย่อยที่ 2 กิจกรรมนิทรรศการวันวิทยาศาสตร์

รายได้ 2,000 บาท

แหล่งงบประมาณ : เงินงบประมาณรายได้ ประจำปี พ.ศ.2556 กองทุนเพื่อการศึกษา แผนงานจัดการศึกษาอุดมศึกษา งานสนับสนุนการจัดการศึกษา สำนักงานเลขาธิการคณะ เงินอุดหนุน เงินอุดหนุนทั่วไป โครงการพัฒนากระบวนการจัดการเรียนการสอน

แผ่นดิน 3,000 บาท

แหล่งงบประมาณ : ..งบประมาณแผ่นดิน ประจำปี พ.ศ.2556 แผนงานขยายโอกาสและพัฒนาการศึกษา ผลผลิต : ...ผู้สำเร็จการศึกษาด้านวิทยาศาสตร์สุขภาพ งานจัดการศึกษาสาขาทันตแพทยศาสตร์ คณะทันตแพทยศาสตร์ สำนักงานเลขาธิการคณะทันตแพทยศาสตร์ กองทุนเพื่อการศึกษา งบเงินอุดหนุน เงินอุดหนุนทั่วไป เงินอุดหนุนการศึกษาสำหรับนักศึกษาทันตแพทย์

รายละเอียดค่าใช้จ่าย

รายละเอียด		แผ่นดิน	รายได้
1	ค่าอาหารและเครื่องดื่มสำหรับนิสิต	0	2,000
2	ค่าวัสดุโฆษณาและเผยแพร่	1,500	0
3	ค่าวัสดุอื่น ๆ	1,500	0
รวม		<u>3,000</u>	<u>2,000</u>

9. ขั้นตอนและแผนการดำเนินงาน (PDCA)

โครงการย่อยที่ 1 กิจกรรมประเมินงานเพื่อพัฒนาวิชาการ

กิจกรรม	ปีงบประมาณ พ.ศ. 2556											
	ต.ค.	พ.ย.	ธ.ค.	ม.ค.	ก.พ.	มี.ค.	เม.ย.	พ.ค.	มิ.ย.	ก.ค.	ส.ค.	ก.ย.
<p>ขั้นวางแผนงาน (P) .....</p> <p>1. ขอข้อมูลอาจารย์ผู้สอนในแต่ละรายวิชา</p>				↔								
<p>ขั้นดำเนินการ (D) .....</p> <p>1. ขออนุมัติโครงการ</p> <p>2. ปรับปรุงแบบประเมินและระบบการประเมิน</p> <p>3. ดำเนินการประเมิน</p>					↔		↔					
<p>ขั้นสรุปและประเมินผล (C) .....</p> <p>1. รวบรวมและวิเคราะห์ผล</p> <p>2. รายงานผลและเผยแพร่ผลการประเมิน</p>							↔			↔		

กิจกรรม	ปีงบประมาณ พ.ศ. 2556											
	ต.ค.	พ.ย.	ธ.ค.	ม.ค.	ก.พ.	มี.ค.	เม.ย.	พ.ค.	มิ.ย.	ก.ค.	ส.ค.	ก.ย.
ชั้นปรับปรุงตามผลการประเมิน (A) ... 1. นำผลประเมินเข้าที่ประชุมเพื่อหา แนวทาง ปรับปรุงและพัฒนา ระบบงานวิชาการ									↔			

โครงการย่อยที่ 2 กิจกรรมนิทรรศการวันวิทยาศาสตร์

กิจกรรม	ปีงบประมาณ พ.ศ. 2556											
	ต.ค.	พ.ย.	ธ.ค.	ม.ค.	ก.พ.	มี.ค.	เม.ย.	พ.ค.	มิ.ย.	ก.ค.	ส.ค.	ก.ย.
ชั้นวางแผนงาน (P) ..... 1. ประสานงานกับนิสิตที่รับผิดชอบ การจัดกิจกรรม									↔			
ชั้นดำเนินการ (D) ..... 1. ขออนุมัติโครงการ 2. จัดเตรียมเอกสารและอุปกรณ์ที่ใช้ ในการจัดกิจกรรม 3. จัดกิจกรรม									↔	↔	↔	
ชั้นสรุปและประเมินผล (C) ..... 1. สรุปผลการดำเนินโครงการและ ประเมินผลการจัดกิจกรรม												↔
ชั้นปรับปรุงตามผลการประเมิน (A) ... 1. นำผลสรุปและผลการประเมินมา พิจารณาเพื่อปรับปรุงการจัดงานในปี ถัดไป												↔

10. วัน เวลา และสถานที่ในการดำเนินการ

โครงการย่อยที่ 1 กิจกรรมประเมินงานเพื่อพัฒนาวิชาการ

- 1) วัน เวลา ในการจัดกิจกรรม เดือนมีนาคม ถึงพฤษภาคม 2556.
- 2) สถานที่จัดกิจกรรม คณะทันตแพทยศาสตร์ มหาวิทยาลัยนเรศวร.

โครงการย่อยที่ 2 กิจกรรมนิทรรศการวันวิทยาศาสตร์

- 1) วัน เวลา ในการจัดกิจกรรม เดือนกรกฎาคม ถึงสิงหาคม 2556
- 2) สถานที่จัดกิจกรรม คณะวิทยาศาสตร์ มหาวิทยาลัยนเรศวร.

## 11. ผลที่คาดว่าจะได้รับ

### โครงการย่อยที่ 1 กิจกรรมประเมินงานเพื่อพัฒนาวิชาการ

- 1) ทรวานผลประเมินปัจจัยที่มีผลต่อการจัดการเรียนการสอน
- 2) ทรวานผลวิเคราะห์ปัจจัยเกื้อหนุนการเรียนรู้ของนิสิต
- 3) ทรวานผลประเมินแนวทางการพัฒนาหลักสูตร
- 4) ทรวานผลประเมินประสิทธิภาพผู้จบการศึกษา
- 5) นำผลการจากประเมินเป็นข้อมูลย้อนกลับในการพัฒนาระบบและผู้สอน

### โครงการย่อยที่ 2 กิจกรรมนิทรรศการวันวิทยาศาสตร์

- 1) นิสิตทันตแพทย์ได้ฝึกการจัดการกิจกรรมส่งเสริมและเผยแพร่ความรู้ด้านทันตสุขภาพ สามารถนำความรู้ที่ได้รับไปประยุกต์ใช้กับการปฏิบัติงาน อันจะนำไปสู่การเป็นทันตแพทย์ที่มีคุณภาพต่อไป

## 12. ตัวชี้วัดความสำเร็จโครงการ (KPI) ใช้สำหรับทุกกิจกรรม

ปริมาณ	คุณภาพ	เวลา	ต้นทุน
มีผู้เข้าร่วมแต่ละกิจกรรมอย่างน้อย ร้อยละ 70	มีผลประเมินอยู่ในระดับดี	ดำเนินโครงการเสร็จสิ้นภายในเวลาที่กำหนด	ใช้งบประมาณในการดำเนินโครงการไม่เกินที่แผนกำหนดไว้

## 13. ตัวชี้วัดประกอบการประกันคุณภาพตามเกณฑ์มาตรฐาน

- ก.พ.ร. ตัวชี้วัดที่.....  สมศ. ตัวชี้วัดที่.....  
 สกอ. ตัวชี้วัดที่ 2.1.2.6.  สงป. ตัวชี้วัดที่.....

## 14. การติดตามและประเมินผลโครงการ ใช้ร่วมกันทุกกิจกรรม

- 1) ดำเนินการโดยรวบรวมข้อมูลจากแบบสอบถามหลังเสร็จสิ้นโครงการ ซึ่งผู้เข้าร่วมโครงการเป็นผู้ตอบแบบสอบถามโดยผลการประเมินโดยรวมอยู่ในระดับไม่ต่ำกว่าดี



โครงการตามแผนปฏิบัติการประจำปีงบประมาณ พ.ศ. 2556 มหาวิทยาลัยนเรศวร

หน่วยงาน คณะทันตแพทยศาสตร์

1. รหัสโครงการ ทพ.0202/56  
ชื่อโครงการ โครงการส่งบัณฑิตสู่สังคม 11

2. ความสอดคล้องกับพันธกิจ

- การผลิตบัณฑิต  การวิจัย  
 การบริการวิชาการแก่สังคม  การทำนุบำรุงศิลปวัฒนธรรม

3. ความสอดคล้องกับประเด็นยุทธศาสตร์

3.1 ประเด็นยุทธศาสตร์มหาวิทยาลัย

- เป็นเลิศทางการวิจัย (กลยุทธ์ที่.....มาตรการ.....)  
 ผลิตบัณฑิตมีคุณภาพ ทำงานได้รับค่าตอบแทนสูง (กลยุทธ์ที่...2.1,2.3....มาตรการ....2.1.2...2.3.3...แผนการดำเนินงาน...2.1.2.2.....2.3.3.1.....2.3.3.3.....)  
 ความสัมพันธ์กับศิษย์เก่าอย่างเข้มแข็งและยั่งยืน (กลยุทธ์ที่.....มาตรการ.....)  
 ระบบบริหารในหลักธรรมาภิบาลและโปร่งใสตรวจสอบได้ (กลยุทธ์ที่ ..... มาตรการ ..... )

3.2 ประเด็นยุทธศาสตร์ของคณะ/หน่วยงาน

- ประเด็นยุทธศาสตร์ที่ 1 กลยุทธ์ที่ 6 มาตรการที่ -

3.3 อัตลักษณ์นิสิต 5 ก

- มี  ไม่มี

ประเภทอัตลักษณ์	ตัวชี้วัด
<input checked="" type="checkbox"/> เก่งงาน	<input checked="" type="checkbox"/> ความสามารถในการนำความรู้ไปประยุกต์ใช้ในการประกอบวิชาชีพอย่างสร้างสรรค์ <input type="checkbox"/> มีความรับผิดชอบ กล้าหาญ เสียสละ อดทน ขยันหมั่นเพียร มุ่งมั่นสู่ความสำเร็จ <input type="checkbox"/> มีความสามารถในการใช้ภาษาไทย ภาษาอังกฤษ และเทคโนโลยีสารสนเทศได้เป็นอย่างดี <input checked="" type="checkbox"/> มีจรรยาบรรณในวิชาชีพ
<input checked="" type="checkbox"/> เก่งคน	<input checked="" type="checkbox"/> มีมนุษยสัมพันธ์ทั้งการพูด และการวางตัว <input checked="" type="checkbox"/> มีจิตสาธารณะ <input type="checkbox"/> มีความสามารถทำงานที่เป็นทีม <input type="checkbox"/> มีความเข้าใจตนเองและผู้อื่น
<input checked="" type="checkbox"/> เก่งคิด	<input type="checkbox"/> มีความคิดริเริ่มสร้างสรรค์ <input type="checkbox"/> ใฝ่เรียนรู้ <input checked="" type="checkbox"/> ทักษะคิดเชิงบวก <input type="checkbox"/> ผลงานนวัตกรรม
<input checked="" type="checkbox"/> เก่งครองชีวิต	<input type="checkbox"/> มีพฤติกรรมที่ดีในการเรียน <input checked="" type="checkbox"/> มีพฤติกรรมที่ดีในการใช้ชีวิต (ปลอดอบายมุข)
<input checked="" type="checkbox"/> เก่งพิชิตปัญหา	<input checked="" type="checkbox"/> มีความสามารถในการแก้ปัญหาส่วนตัว <input checked="" type="checkbox"/> มีความสามารถในการแก้ปัญหาการงาน

3.4 บริการวิชาการ

มี

ไม่มี

3.4.1 เป้าหมายตัวชี้วัด

เป้าหมายตัวบ่งชี้	เชิงปริมาณ	เชิงคุณภาพ	เชิงเวลา	เชิงต้นทุน
ผลลัพธ์	ร้อยละผู้เข้ารับบริการที่มีความรู้เพิ่มขึ้นจากการรับบริการ .....	ร้อยละความพึงพอใจของผู้รับบริการ/หน่วยงาน/องค์กรที่รับบริการวิชาการและวิชาชีพต่อประโยชน์จากการบริการ.....	-	-
ผลผลิต	จำนวนกิจกรรมบริการวิชาการแก่สังคม..... กิจกรรม จำนวนการให้บริการรวมทุกครั้ง (กรณีของ รพ.)/จำนวนให้บริการชั้นสูตรพลศึกษา.....ครั้ง จำนวนผู้เข้ารับบริการ/ผู้เข้าร่วมกิจกรรม.....คน	ร้อยละความพึงพอใจของผู้รับบริการในกระบวนการให้บริการ	ร้อยละของงานบริการวิชาการที่แล้วเสร็จภายในระยะเวลาที่กำหนด .....	ต้นทุน/ค่าใช้จ่ายของการบริการวิชาการตามงบประมาณที่ได้รับจัดสรร.....บาท

3.4.2 การบูรณาการโครงการบริการวิชาการแก่สังคม เข้ากับการเรียนการสอนและการวิจัย

- จำนวนนิสิตที่ลงฝึกงาน ..... คน
- จำนวนรายวิชา/หลักสูตรที่มีการบูรณาการ ..... วิชา ระบุรายวิชา .....
- จำนวนหนังสือ/ตำราที่ได้จากการดำเนินกิจกรรม ..... เล่ม ระบุชื่อหนังสือ/ตำรา .....
- พัฒนาหัวข้อวิทยานิพนธ์ .....
- จำนวนงานวิจัยที่ได้จากการดำเนินโครงการ ..... ผลงาน
- ร้อยละของปัญหาในชุมชนที่ลดลง .....
- ร้อยละของประชาชนที่นำความรู้ไปใช้ประโยชน์ในการแก้ไขปัญหา .....
- รายละเอียดกิจกรรมต่อเนื่องที่เกิดจากการบริการวิชาการ .....
- ร้อยละความพึงพอใจที่ชุมชนมีต่อรูปแบบการดำเนินกิจกรรม .....
- จำนวนผลงานวิจัยที่นำไปถ่ายทอด ..... ผลงาน ระบุชื่อผลงาน .....
- จำนวนกิจกรรมเชิงสาธารณะที่เกิดขึ้น ..... กิจกรรม ระบุชื่อกิจกรรม .....
- รายได้หรือสิ่งประดิษฐ์ที่เกิดจากการบริการวิชาการ ..... บาท / ชิ้นงาน ระบุชื่อสิ่งประดิษฐ์
- การปรับแก้กฎหมายหรือผลกระทบของกิจกรรมในระดับประเทศ .....
- จำนวนหน่วยงานหรือชุมชนที่นำรายงานผลการดำเนินงานไปใช้ให้เกิดประโยชน์ ..... หน่วยงานหรือชุมชน ระบุชื่อหน่วยงานหรือชุมชน .....
- วิธีถ่ายทอดองค์ความรู้สู่ชุมชน .....

### 3.4.3 การประเมินผลสำเร็จและการบูรณาการทางบริการวิชาการ

#### ด้านการเรียนการสอน

- ระดับความคิดเห็นของนิสิตที่มีต่อการบูรณาการด้านการเรียนการสอน .....
- อื่นๆ .....

#### ด้านการวิจัย

- ระบุวิธีการประเมินผลการบูรณาการทางด้านการวิจัย .....

### 3.4.4 การติดตามผลการประเมินผลสำเร็จและการบูรณาการทางบริการวิชาการ

- นำเข้าที่ประชุมคณะกรรมการบริหารของคณะ เพื่อวางแผนปรับปรุงการบูรณาการ .....
- อื่นๆ .....

### 3.4.5 การนำผลประเมินไปพัฒนาและปรับปรุงการบูรณาการทางบริการวิชาการ

#### ด้านการเรียนการสอน

- จำนวนรายวิชา/หลักสูตรที่ได้รับการปรับปรุง ..... วิชา ระบุรายวิชา ..... (ที่เกิดการนำผลการบูรณาการไปปรับปรุง)
- จำนวนรายวิชาที่เปิดใหม่ ..... วิชา ระบุรายวิชา .....

#### ด้านการวิจัย

- มีการต่อยอดผลงานวิจัย ที่เกิดจากการนำผลการบูรณาการดำเนินงานบริการวิชาการมาพิจารณา .....

## 4. ผู้รับผิดชอบ

4.1 หน่วยงานที่รับผิดชอบ	งานบริการวิชาการ	
4.2 ผู้รับผิดชอบ	รองคณบดีฝ่ายวิชาการ	โทร. 6956
4.3 ผู้ประสานงาน	นางสาวศิริพร.บัวอัน	โทร. 6089
	นางสาวสุกฤตดา.เส็งเข้ม	โทร. 6086
	นางสาววรรณุช.จันทร์	โทร. 6088
4.4 ผู้รายงานผล	นางสาวสุกฤตดา.เส็งเข้ม	โทร. 6086

## 5. หลักการและเหตุผล

อาชีพทันตแพทย์เป็นอาชีพที่มีเกียรติในสังคม ผู้ที่ได้ชื่อว่าเป็นทันตแพทย์สมควรจะเป็นประชากรที่มีคุณภาพเป็นแบบอย่างที่ดี เพื่อเป็นการวางรูปแบบที่ดีและเป็นตัวอย่างแก่บัณฑิตรุ่นต่อไป

## 6. วัตถุประสงค์

- 6.1 เพื่อให้อาจารย์และบัณฑิตมีความสำนึกในความรับผิดชอบต่อวิชาชีพ
- 6.2 เพื่อให้อาจารย์และบัณฑิตมีความผูกพันกับคณะฯ และมหาวิทยาลัย
- 6.3 เพื่อให้อาจารย์และบัณฑิตมีการเตรียมการอันที่จะออกไปทำงานอย่างมีความสุข
- 6.4 เพื่อให้อาจารย์และบัณฑิตเป็นผู้มีบุคลิกภาพที่ดี มีมนุษยสัมพันธ์ดี
- 6.5 เพื่อให้อาจารย์และบัณฑิตมีปัญญา มีลู่วางเพื่อความก้าวหน้าในวิชาชีพ

7. เป้าหมายของโครงการ

7.1 เป้าหมายการดำเนินงาน

จำนวนผู้เข้าร่วมโครงการจำนวนทั้งสิ้น	450	คน	ประกอบด้วย
นิสิตชั้นปีที่ 6	จำนวน	50	คน
นิสิตชั้นปีที่ 1-5	จำนวน	300	คน
อาจารย์/บุคลากร	จำนวน	100	คน

7.2 กิจกรรม/เนื้อหาที่จะดำเนินการ

- 1) การประชุมสัมมนา
- 2) การจัดกิจกรรมร่วม
- 3) ศึกษาดูงานและทัศนศึกษา
- 4) หัวข้อการประชุมสัมมนา และกิจกรรม

8. งบประมาณดำเนินการ

รายได้ 60,000 บาท

แหล่งงบประมาณ...เงินงบประมาณรายได้ ประจำปี พ.ศ.2556. กองทุนเพื่อการศึกษา. แผนงานจัดการศึกษาอุดมศึกษา. งานสนับสนุนการจัดการศึกษา. สำนักงานเลขาธิการคณะ. เงินอุดหนุน. เงินอุดหนุนทั่วไป. โครงการพัฒนาระบบการจัดการเรียนการสอน

แผ่นดิน 120,000 บาท

แหล่งงบประมาณ...งบประมาณแผ่นดิน ประจำปี พ.ศ.2556. แผนงานขยายโอกาสและพัฒนาการศึกษา. ผลผลิต...ผู้สำเร็จการศึกษาด้านวิทยาศาสตร์สุขภาพ. งานจัดการศึกษาสาขาทันตแพทยศาสตร์. คณะทันตแพทยศาสตร์. สำนักงานเลขาธิการคณะทันตแพทยศาสตร์. กองทุนเพื่อการศึกษา. งบเงินอุดหนุน. เงินอุดหนุนทั่วไป. เงินอุดหนุนการศึกษาสำหรับนักศึกษาทันตแพทย์.

รายละเอียดค่าใช้จ่าย

ลำดับ	รายการ	แผ่นดิน	รายได้
1	ค่าตอบแทนและค่าเดินทางวิทยากร	55,000	0
2	ค่าอาหาร, อาหารว่างและเครื่องดื่มอาจารย์และเจ้าหน้าที่	18,000	0
3	ค่าอาหาร, อาหารว่างและเครื่องดื่มนิสิต	0	46,000
4	ค่าเดินทางไปราชการ (ค่าเบี้ยเลี้ยง, ค่าเช่าที่พัก, ค่าเช่ารถบัส)	47,000	14,000
<b>รวม</b>		<b>120,000</b>	<b>60,000</b>

9. ขั้นตอนและแผนการดำเนินงาน (PDCA)

กิจกรรม	ปีงบประมาณ พ.ศ. 2556												
	ต.ค.	พ.ย.	ธ.ค.	ม.ค.	ก.พ.	มี.ค.	เม.ย.	พ.ค.	มิ.ย.	ก.ค.	ส.ค.	ก.ย.	
ขั้นวางแผนงาน (P) .....													
1. ประชุมวางแผนการจัดงาน			↔										

กิจกรรม	ปีงบประมาณ พ.ศ. 2556											
	ต.ค.	พ.ย.	ธ.ค.	ม.ค.	ก.พ.	มี.ค.	เม.ย.	พ.ค.	มิ.ย.	ก.ค.	ส.ค.	ก.ย.
ขึ้นดำเนินการ (D) ..... 1. ขออนุมัติโครงการ 2. เชิญวิทยากร 3. ประสานงานกับหน่วยงานต่างๆ 4. ดำเนินกิจกรรม 5. นิติศพบผู้บริหารของคณะฯ				←→	←→	←→						
ขึ้นสรุปและประเมินผล (C) ..... 1. สรุปและประเมินผล							←→					
ขึ้นปรับปรุงตามผลการประเมิน (A) ... 1. นำผลประเมินมาประชุมเพื่อปรับปรุงการจัดงานในปีต่อไป									←→			

#### 10. วัน เวลา และสถานที่ในการดำเนินการ

- 1) วัน เวลา ในการจัดกิจกรรม เดือนกุมภาพันธ์ ถึง เมษายน 2556
- 2) สถานที่จัดกิจกรรม คณะทันตแพทยศาสตร์ มหาวิทยาลัยนเรศวร และศึกษาดูงานต่างจังหวัด

#### 11. ผลที่คาดว่าจะได้รับ

- 1) ทำให้บัณฑิตสำเร็จการศึกษาด้วยความภาคภูมิใจในมหาวิทยาลัย
- 2) ทำให้บัณฑิตออกไปทำงานด้วยความมั่นใจ เป็นประโยชน์ต่อตนเองและหน่วยงาน
- 3) ทำให้ประเทศชาติได้ประชากรที่มีคุณภาพ มีความรับผิดชอบต่อสังคม
- 4) ทำให้บัณฑิตมีความผูกพันกับคณะทันตแพทยศาสตร์ และมหาวิทยาลัย
- 5) ทำให้หอจรรยาและบุคลากรคณะทันตแพทยศาสตร์มีความเข้าใจในการปลูกฝังสิ่งที่ดีแก่นิสิตทันตแพทย์

#### 12. ตัวชี้วัดความสำเร็จโครงการ (KPI)

ปริมาณ	คุณภาพ	เวลา	ต้นทุน
มีผู้เข้าร่วมกิจกรรมอย่างน้อยร้อยละ 80	มีผลประเมินอยู่ในระดับดี	ดำเนินโครงการเสร็จสิ้นภายในเวลาที่กำหนด	ใช้งบประมาณในการดำเนินโครงการไม่เกินที่แผนกำหนดไว้

#### 13. ตัวชี้วัดประกอบการประกันคุณภาพตามเกณฑ์มาตรฐาน

- ก.พ.ร. ตัวชี้วัดที่.....       สมศ. ตัวชี้วัดที่.....  
 สกอ. องค์กรประกอบที่ 2.6 2.7 2.8       สงป. ตัวชี้วัดที่.....

#### 14. การติดตามและประเมินผลโครงการ

- 1) จัดทำรายงานหลังจบกิจกรรม
- 2) ดำเนินการโดยรวบรวมข้อมูลจากแบบสอบถามหลังเสร็จสิ้นโครงการ ซึ่งผู้เข้าร่วมโครงการเป็นผู้ตอบแบบสอบถาม โดยผลการประเมินโดยรวมอยู่ในระดับไม่ต่ำกว่าดี

โครงการตามแผนปฏิบัติการประจำปีงบประมาณ พ.ศ. 2556 มหาวิทยาลัยนเรศวร

หน่วยงาน คณะทันตแพทยศาสตร์

1. รหัสโครงการ ทพ.0203/56

ชื่อโครงการ โครงการอบรมพัฒนาบุคลากรสายวิชาการคณะทันตแพทยศาสตร์

- 1.1 โครงการย่อยที่ 1 กิจกรรมอบรมพัฒนาศักยภาพทางวิชาการ  
 1.2 โครงการย่อยที่ 2 กิจกรรมอบรมพัฒนาอาจารย์ที่ปรึกษานิสิตทันตแพทย์  
 1.3 โครงการย่อยที่ 3 กิจกรรมอบรมพัฒนาสื่อการเรียนการสอน

2. ความสอดคล้องกับพันธกิจ

- การผลิตบัณฑิต  การวิจัย  
 การบริการวิชาการแก่สังคม  การทำนุบำรุงศิลปวัฒนธรรม

3. ความสอดคล้องกับประเด็นยุทธศาสตร์

3.1 ประเด็นยุทธศาสตร์มหาวิทยาลัย

- เป็นเลิศทางการวิจัย (กลยุทธ์ที่.....มาตรการ.....)  
 ผลิตบัณฑิตมีคุณภาพ ทำงานได้รับค่าตอบแทนสูง (กลยุทธ์ที่...2.1....2.2...2.3...มาตรการ...2.1.2...2.2.1...2.3.4  
 แผนการดำเนินงาน...2.1.2.1...2.1.2.3....2.2.1.1...2.3.4.1...)  
 ความสัมพันธ์กับศิษย์เก่าอย่างเข้มแข็งและยั่งยืน (กลยุทธ์ที่.....มาตรการ.....)  
 ระบบบริหารในหลักสูตรมาภิบาลและโปร่งใสตรวจสอบได้ (กลยุทธ์ที่ ..... มาตรการ .....

3.2 ประเด็นยุทธศาสตร์ของคณะ/หน่วยงาน

- ประเด็นยุทธศาสตร์ที่ 1 กลยุทธ์ที่ 2, 3 มาตรการที่ -  
 ประเด็นยุทธศาสตร์ที่ 6 กลยุทธ์ที่ 1 มาตรการที่ -

3.3 อัตลักษณ์นิสิต 5 ก

- มี  ไม่มี

ประเภทอัตลักษณ์	ตัวชี้วัด
<input checked="" type="checkbox"/> เก่งงาน	<input checked="" type="checkbox"/> ความสามารถในการนำความรู้ไปประยุกต์ใช้ในการประกอบวิชาชีพอย่างสร้างสรรค์ <input type="checkbox"/> มีความรับผิดชอบ กล้าหาญ เสียสละ อดทน ขยันหมั่นเพียร มุ่งมั่นสู่ความสำเร็จ <input checked="" type="checkbox"/> มีความสามารถในการใช้ภาษาไทย ภาษาอังกฤษ และเทคโนโลยีสารสนเทศได้เป็นอย่างดี <input checked="" type="checkbox"/> มีจรรยาบรรณในวิชาชีพ
<input checked="" type="checkbox"/> เก่งคน	<input checked="" type="checkbox"/> มีมนุษยสัมพันธ์ทั้งการพูด และการวางตัว <input checked="" type="checkbox"/> มีจิตสาธารณะ <input checked="" type="checkbox"/> มีความสามารถทำงานที่เป็นทีม <input type="checkbox"/> มีความเข้าใจตนเองและผู้อื่น
<input checked="" type="checkbox"/> เก่งคิด	<input checked="" type="checkbox"/> มีความคิดริเริ่มสร้างสรรค์ <input type="checkbox"/> ใฝ่เรียนรู้ <input type="checkbox"/> ทศนคติเชิงบวก <input type="checkbox"/> ผลงานนวัตกรรม

ประเภทอัตลักษณ์	ตัวชี้วัด
<input checked="" type="checkbox"/> เก่งครองชีวิต	<input checked="" type="checkbox"/> มีพฤติกรรมที่ดีในการเรียน <input checked="" type="checkbox"/> มีพฤติกรรมที่ดีในการใช้ชีวิต (ปลอดอบายมุข)
<input checked="" type="checkbox"/> เก่งพิชิตปัญหา	<input checked="" type="checkbox"/> มีความสามารถในการแก้ปัญหาส่วนตัว <input checked="" type="checkbox"/> มีความสามารถในการแก้ปัญหการงาน

### 3.4 บริการวิชาการ

มี  ไม่มี

#### 3.4.1 เป้าหมายตัวชี้วัด

เป้าหมายตัวบ่งชี้	เชิงปริมาณ	เชิงคุณภาพ	เชิงเวลา	เชิงต้นทุน
ผลลัพธ์	ร้อยละผู้เข้ารับบริการที่มีความรู้เพิ่มขึ้นจากการรับบริการ .....	ร้อยละความพึงพอใจของผู้รับบริการ/หน่วยงาน/องค์กรที่รับบริการวิชาการและวิชาชีพต่อประโยชน์จากการบริการ.....	-	-
ผลผลิต	จำนวนกิจกรรมบริการวิชาการแก่สังคม..... กิจกรรม จำนวนการให้บริการรวมทุกครั้ง (กรณีของ รพ.)/จำนวนให้บริการชั้นสูตรพลศึกษา.....ครั้ง จำนวนผู้เข้ารับบริการ/ผู้เข้าร่วมกิจกรรม.....คน	ร้อยละความพึงพอใจของผู้รับบริการในกระบวนการให้บริการ	ร้อยละของงานบริการวิชาการที่แล้วเสร็จภายในระยะเวลาที่กำหนด .....	ต้นทุน/ค่าใช้จ่ายของการบริการวิชาการตามงบประมาณที่ได้รับจัดสรร.....บาท

#### 3.4.2 การบูรณาการโครงการบริการวิชาการแก่สังคม เข้ากับการเรียนการสอนและการวิจัย

- จำนวนนิสิตที่ลงฝึกงาน ..... คน
- จำนวนรายวิชา/หลักสูตรที่มีการบูรณาการ ..... วิชา ระบุรายวิชา .....
- จำนวนหนังสือ/ตำราที่ได้จากการดำเนินกิจกรรม ..... เล่ม ระบุชื่อหนังสือ/ตำรา .....
- พัฒนาหัวข้อวิทยานิพนธ์ .....
- จำนวนงานวิจัยที่ได้จากการดำเนินโครงการ ..... ผลงาน
- ร้อยละของปัญหาในชุมชนที่ลดลง .....
- ร้อยละของประชาชนที่นำความรู้ไปใช้ประโยชน์ในการแก้ไขปัญหา .....
- รายละเอียดกิจกรรมต่อเนื่องที่เกิดจากการบริการวิชาการ .....
- ร้อยละความพึงพอใจที่ชุมชนมีต่อรูปแบบการดำเนินกิจกรรม .....
- จำนวนผลงานวิจัยที่นำไปถ่ายทอด ..... ผลงาน ระบุชื่อผลงาน .....
- จำนวนกิจกรรมเชิงสาธารณะที่เกิดขึ้น ..... กิจกรรม ระบุชื่อกิจกรรม .....
- รายได้หรือสิ่งประดิษฐ์ที่เกิดจากการบริการวิชาการ ..... บาท / ชิ้นงาน ระบุชื่อสิ่งประดิษฐ์
- การปรับแก้กฎหมายหรือผลกระทบของกิจกรรมในระดับประเทศ .....

- จำนวนหน่วยงานหรือชุมชนที่นำรายงานผลการดำเนินงานไปใช้ให้เกิดประโยชน์ ..... หน่วยงานหรือชุมชน  
ระบุชื่อหน่วยงานหรือชุมชน .....
- วิธีถ่ายทอดองค์ความรู้สู่ชุมชน .....

#### 3.4.3 การประเมินผลสำเร็จและการบูรณาการทางบริการวิชาการ

##### ด้านการเรียนการสอน

- ระดับความคิดเห็นของนิสิตที่มีต่อการบูรณาการด้านการเรียนการสอน .....
- อื่นๆ .....

##### ด้านการวิจัย

- ระบุวิธีการประเมินผลการบูรณาการทางด้านการวิจัย .....

#### 3.4.4 การติดตามผลการประเมินผลสำเร็จและการบูรณาการทางบริการวิชาการ

- นำเข้าที่ประชุมคณะกรรมการบริหารของคณะ เพื่อวางแผนปรับปรุงการบูรณาการ .....
- อื่นๆ .....

#### 3.4.5 การนำผลประเมินไปพัฒนาและปรับปรุงการบูรณาการทางบริการวิชาการ

##### ด้านการเรียนการสอน

- จำนวนรายวิชา/หลักสูตรที่ได้รับการปรับปรุง ..... วิชา ระบุรายวิชา ..... (ที่เกิดการนำผล  
การบูรณาการไปปรับปรุง)
- จำนวนรายวิชาที่เปิดใหม่ ..... วิชา ระบุรายวิชา .....

##### ด้านการวิจัย

- มีการต่อยอดผลงานวิจัย ที่เกิดจากการนำผลการบูรณาการด้านงานบริการวิชาการมาพิจารณา .....

#### 4. ผู้รับผิดชอบ

4.1 หน่วยงานที่รับผิดชอบ	งานบริการวิชาการ	
4.2 ผู้รับผิดชอบ	รองคณบดีฝ่ายวิชาการ	โทร. ๕๑๕๕
4.3 ผู้ประสานงาน	นางสาวศิริพร นวลอัน	โทร. ๕๐๘๑
	นางสาวสุกฤตา เส็งเข้ม	โทร. ๕๐๘๕
	นางสาววรรณุช จันท	โทร. ๕๐๘๘
4.4 ผู้รายงานผล	นางสาวสุกฤตา เส็งเข้ม	โทร. ๕๐๘๕

#### 5. หลักการและเหตุผล

สาขาทันตแพทยศาสตร์เป็นสาขาวิชาชีพที่ต้องใช้ความรู้ทั้งทางวิทยาศาสตร์และศิลปะศาสตร์ บุคลากรสายวิชาการจึงต้องเป็นผู้ที่มีความรู้ ความสามารถ ทั้งในด้านกระบวนการจัดการเรียนการสอน และอีกด้านที่สำคัญไม่น้อยไปกว่าการสอนคือการเป็นอาจารย์ที่ปรึกษา ซึ่งเปรียบเสมือนที่พึ่งที่สำคัญแก่นิสิต ดังนั้น การเรียนรู้เทคนิค วิธีการสอนและจิตวิทยาที่ใช้ในการสอน เทคนิคหรือแนวทางในการให้คำปรึกษาในเรื่องต่างๆ รวมถึงการแลกเปลี่ยนประสบการณ์ระหว่างผู้สอนจะเป็นประโยชน์ในการปรับปรุงแนวทางการสอนของคณะฯ อันจะนำไปสู่การผลิตบัณฑิตที่มีคุณภาพต่อไป



## 6. วัตถุประสงค์

- 6.1 เพื่อให้เกิดการพัฒนาศักยภาพด้านการสอนและเทคนิคหรือแนวทางในการให้คำปรึกษาในเรื่องต่างๆ
- 6.2 เพื่อให้ทราบระเบียบวิธีปฏิบัติในงานการศึกษา
- 6.3 เพื่อหาแนวทางปรับปรุงการเรียนการสอน
- 6.4 เพื่อให้อาจารย์ที่ปรึกษาได้ทราบถึงบทบาท หน้าที่ ข้อปฏิบัติของอาจารย์ที่ปรึกษา
- 6.5 เพื่อพัฒนาสื่อการเรียนการสอน

## 7. เป้าหมายของโครงการ

### 7.1 เป้าหมายการดำเนินงาน ใช้สำหรับทุกกิจกรรม

จำนวนผู้เข้าร่วมโครงการจำนวนทั้งสิ้น	40	คน	ประกอบด้วย
อาจารย์/บุคลากร จำนวน	40	คน	

### 7.2 กิจกรรม/เนื้อหาที่จะดำเนินการ

#### โครงการย่อยที่ 1 กิจกรรมอบรมพัฒนาศักยภาพทางวิชาการ

- 1) การประชุมเชิงปฏิบัติการ

#### โครงการย่อยที่ 2 กิจกรรมอบรมพัฒนาอาจารย์ที่ปรึกษานิสิตทันตแพทย์

- 1) การประชุมเชิงปฏิบัติการ

#### โครงการย่อยที่ 3 กิจกรรมอบรมพัฒนาสื่อการเรียนการสอน

- 1) อบรมการพัฒนาสื่อการเรียนการสอน

## 8. งบประมาณดำเนินการ

### โครงการย่อยที่ 1 กิจกรรมอบรมพัฒนาศักยภาพทางวิชาการ

<input type="checkbox"/> รายได้	0	บาท
<input checked="" type="checkbox"/> แผ่นดิน	20,000	บาท

แหล่งงบประมาณ .....งบประมาณแผ่นดิน ประจำปี พ.ศ.2556 แผนงานขยายโอกาสและพัฒนาการศึกษา ผลผลิต :...ผู้สำเร็จ  
การศึกษาด้านวิทยาศาสตร์สุขภาพ งานจัดการศึกษาสาขาทันตแพทยศาสตร์ คณะทันตแพทยศาสตร์ สำนักงานเลขาธิการคณะ  
ทันตแพทยศาสตร์ กองทุนเพื่อการศึกษา งบเงินอุดหนุน เงินอุดหนุนทั่วไป เงินอุดหนุนการศึกษาสำหรับนักศึกษาทันตแพทย์

### รายละเอียดค่าใช้จ่าย

ลำดับ	รายการ	แผ่นดิน	รายได้
1	ค่าตอบแทนและค่าเดินทางวิทยากร	10,000	0
2	ค่าอาหาร, อาหารว่างและเครื่องดื่มผู้เข้าร่วม	10,000	0
รวม		<u>20,000</u>	<u>0</u>

โครงการย่อยที่ 2 กิจกรรมอบรมพัฒนาอาจารย์ที่ปรึกษานิสิตทันตแพทย์

- รายได้ 0 บาท
- แผ่นดิน 20,000 บาท

แหล่งงบประมาณ : ...งบประมาณแผ่นดิน ประจำปี พ.ศ.2556 แผนงานขยายโอกาสและพัฒนาการศึกษา ผลผลิต : ...ผู้สำเร็จ การศึกษาด้านวิทยาศาสตร์สุขภาพ งานจัดการศึกษาสาขาทันตแพทยศาสตร์ คณะทันตแพทยศาสตร์ สำนักงานเลขานุการคณะ ทันตแพทยศาสตร์ กองทุนเพื่อการศึกษา งบเงินอุดหนุน เงินอุดหนุนทั่วไป เงินอุดหนุนการศึกษาสำหรับนักศึกษาทันตแพทย์

รายละเอียดค่าใช้จ่าย

ลำดับ	รายการ	แผ่นดิน	รายได้
1	ค่าตอบแทนและค่าเดินทางวิทยากร	10,000	0
2	ค่าอาหาร, อาหารว่างและเครื่องดื่มผู้เข้าร่วม	10,000	0
<b>รวม</b>		<b><u>20,000</u></b>	<b><u>0</u></b>

โครงการย่อยที่ 3 กิจกรรมอบรมพัฒนาสื่อการเรียนการสอน

- รายได้ 0 บาท
- แผ่นดิน 9,400 บาท

แหล่งงบประมาณ : ...งบประมาณแผ่นดิน ประจำปี พ.ศ.2556 แผนงานขยายโอกาสและพัฒนาการศึกษา ผลผลิต : ...ผู้สำเร็จ การศึกษาด้านวิทยาศาสตร์สุขภาพ งานจัดการศึกษาสาขาทันตแพทยศาสตร์ คณะทันตแพทยศาสตร์ สำนักงานเลขานุการคณะ ทันตแพทยศาสตร์ กองทุนเพื่อการศึกษา งบเงินอุดหนุน เงินอุดหนุนทั่วไป เงินอุดหนุนการศึกษาสำหรับนักศึกษาทันตแพทย์

รายละเอียดค่าใช้จ่าย

ลำดับ	รายการ	แผ่นดิน	รายได้
1	ค่าตอบแทนและค่าเดินทางวิทยากร	2,400	0
2	ค่าอาหาร, อาหารว่างและเครื่องดื่มผู้เข้าร่วม	6,000	0
3	ค่าวัสดุอื่น ๆ	1,000	0
<b>รวม</b>		<b><u>9,400</u></b>	<b><u>0</u></b>

9. ขั้นตอนและแผนการดำเนินงาน (PDCA) ใช้สำหรับทุกกิจกรรม

กิจกรรม	ปีงบประมาณ พ.ศ. 2556											
	ต.ค.	พ.ย.	ธ.ค.	ม.ค.	ก.พ.	มี.ค.	เม.ย.	พ.ค.	มิ.ย.	ก.ค.	ส.ค.	ก.ย.
ขั้นวางแผนงาน (P) .....												
1. ประชุมวางแผนการจัดงาน				↔								

กิจกรรม	ปีงบประมาณ พ.ศ. 2556											
	ต.ค.	พ.ย.	ธ.ค.	ม.ค.	ก.พ.	มี.ค.	เม.ย.	พ.ค.	มิ.ย.	ก.ค.	ส.ค.	ก.ย.
<b>ขั้นดำเนินการ (D) .....</b> 1. ขออนุมัติโครงการ 2. ดำเนินการเตรียมการสัมมนา 3. ติดต่อวิทยากร 4. จัดเตรียมสถานที่และเอกสาร 5. ประชาสัมพันธ์โครงการ 6. จัดสัมมนาและอบรมบุคลากร					↔							
<b>ขั้นสรุปและประเมินผล (C) .....</b> 1. สรุปและประเมินผลโครงการ									↔			
<b>ขั้นปรับปรุงตามผลการประเมิน (A) ...</b> 1. นำผลประเมินมาประชุมเพื่อปรับปรุงการจัดงานในปีต่อไป											↔	

10. วัน เวลา และสถานที่ในการดำเนินการ ใช้สำหรับทุกกิจกรรม

- 1) วัน เวลา ในการจัดกิจกรรม เดือนมีนาคม ถึงพฤษภาคม 2556
- 2) สถานที่จัดกิจกรรม คณะทันตแพทยศาสตร์ มหาวิทยาลัยขอนแก่น

11. ผลที่คาดว่าจะได้รับ

โครงการย่อยที่ 1 กิจกรรมอบรมพัฒนาศักยภาพทางวิชาการ

- 1) บุคลากรสายวิชาการสามารถพัฒนาศักยภาพด้านการสอน
- 2) บุคลากรสายวิชาการสามารถพัฒนาศักยภาพด้านการวัดและประเมินผลการปฏิบัติงานคลินิก
- 3) บุคลากรสายวิชาการได้รับแนวทางปรับปรุงการเรียนการสอน

โครงการย่อยที่ 2 กิจกรรมอบรมพัฒนาอาจารย์ที่ปรึกษานิสิตทันตแพทย์

- 1) อาจารย์ที่ปรึกษาได้ทราบถึงบทบาท หน้าที่ ข้อปฏิบัติของอาจารย์ที่ปรึกษา
- 2) อาจารย์ที่ปรึกษาทราบถึงเทคนิคหรือแนวทางในการให้คำปรึกษาในเรื่องต่างๆ

โครงการย่อยที่ 3 กิจกรรมอบรมพัฒนาสื่อการเรียนการสอน

- 1) บุคลากรได้รับความรู้เพื่อนำไปพัฒนาสื่อการเรียนการสอน

12. ตัวชี้วัดความสำเร็จโครงการ (KPI) ใช้สำหรับทุกกิจกรรม

ปริมาณ	คุณภาพ	เวลา	ต้นทุน
มีผู้เข้าร่วมแต่ละกิจกรรมอย่างน้อย ร้อยละ 80	มีผลประเมินอยู่ในระดับดี	ดำเนินโครงการเสร็จสิ้นภายในเวลาที่กำหนด	ใช้งบประมาณในการดำเนินโครงการไม่เกินที่แผนกำหนดไว้

13. ตัวชี้วัดประกอบการประกันคุณภาพตามเกณฑ์มาตรฐาน

- ก.พ.ร. ตัวชี้วัดที่.....       สมศ. ตัวชี้วัดที่.....  
 สกอ. ตัวชี้วัดที่...2.4...2.6...       สงป. ตัวชี้วัดที่.....

14. การติดตามและประเมินผลโครงการ ใช้สำหรับทุกกิจกรรม

1) ดำเนินการโดยรวบรวมข้อมูลจากแบบสอบถามหลังเสร็จสิ้นโครงการ ซึ่งผู้เข้าร่วมโครงการเป็นผู้ตอบแบบสอบถามโดยผลการประเมินโดยรวมอยู่ในระดับไม่ต่ำกว่าดี



### 3.4 บริการวิชาการ

 มี

 ไม่มี

#### 3.4.1 เป้าหมายตัวชี้วัด

เป้าหมายตัวบ่งชี้	เชิงปริมาณ	เชิงคุณภาพ	เชิงเวลา	เชิงต้นทุน
ผลลัพธ์	ร้อยละผู้เข้ารับบริการที่มีความรู้เพิ่มขึ้นจากการรับบริการ .....	ร้อยละความพึงพอใจของผู้รับบริการ/หน่วยงาน/องค์กรที่รับบริการวิชาการและวิชาชีพต่อประโยชน์จากการบริการ.....	-	-
ผลผลิต	จำนวนกิจกรรมบริการวิชาการ แก่สังคม..... กิจกรรม จำนวนการให้บริการรวมทุก ครั้ง (กรณีของ รพ.)/จำนวน ให้บริการชั้นสูตรพลศึกษา .....ครั้ง จำนวนผู้เข้ารับบริการ/ผู้เข้าร่วม กิจกรรม.....คน	ร้อยละความพึงพอใจของผู้รับบริการ ในกระบวนการให้บริการ	ร้อยละของงาน บริการวิชาการที่ แล้วเสร็จภายใน ระยะเวลาที่กำหนด .....	ต้นทุน/ค่าใช้จ่ายของ การบริการวิชาการ ตามงบประมาณที่ ได้รับจัดสรร.....บาท

#### 3.4.2 การบูรณาการโครงการบริการวิชาการแก่สังคม เข้ากับการเรียนการสอนและการวิจัย

- จำนวนนิสิตที่ลงฝึกงาน ..... คน
- จำนวนรายวิชา/หลักสูตรที่มีการบูรณาการ ..... วิชา ระบุรายวิชา .....
- จำนวนหนังสือ/ตำราที่ได้จากการดำเนินกิจกรรม ..... เล่ม ระบุชื่อหนังสือ/ตำรา .....
- พัฒนาหัวข้อวิทยานิพนธ์ .....
- จำนวนงานวิจัยที่ได้จากการดำเนินโครงการ ..... ผลงาน
- ร้อยละของปัญหาในชุมชนที่ลดลง .....
- ร้อยละของประชาชนที่นำความรู้ไปใช้ประโยชน์ในการแก้ไขปัญหา .....
- รายละเอียดกิจกรรมต่อเนื่องที่เกิดจากการบริการวิชาการ .....
- ร้อยละความพึงพอใจที่ชุมชนมีต่อรูปแบบการดำเนินกิจกรรม .....
- จำนวนผลงานวิจัยที่นำไปถ่ายทอด ..... ผลงาน ระบุชื่อผลงาน .....
- จำนวนกิจกรรมเชิงสาธารณะที่เกิดขึ้น ..... กิจกรรม ระบุชื่อกิจกรรม .....
- รายได้หรือสิ่งประดิษฐ์ที่เกิดจากการบริการวิชาการ ..... บาท / ชิ้นงาน ระบุชื่อสิ่งประดิษฐ์
- การปรับแก้กฎหมายหรือผลกระทบของกิจกรรมในระดับประเทศ .....
- จำนวนหน่วยงานหรือชุมชนที่นำรายงานผลการดำเนินงานไปใช้ให้เกิดประโยชน์ ..... หน่วยงานหรือชุมชน ระบุชื่อหน่วยงานหรือชุมชน .....
- วิธีถ่ายทอดองค์ความรู้สู่ชุมชน .....

### 3.4.3 การประเมินผลสำเร็จและการบูรณาการทางบริการวิชาการ

#### ด้านการเรียนการสอน

- ระดับความคิดเห็นของนิสิตที่มีต่อการบูรณาการด้านการเรียนการสอน .....
- อื่นๆ .....

#### ด้านการวิจัย

- ระบุวิธีการประเมินผลการบูรณาการทางด้านการวิจัย .....

### 3.4.4 การติดตามผลการประเมินผลสำเร็จและการบูรณาการทางบริการวิชาการ

- นำเข้าที่ประชุมคณะกรรมการบริหารของคณะ เพื่อวางแผนปรับปรุงการบูรณาการ .....
- อื่นๆ .....

### 3.4.5 การนำผลประเมินไปพัฒนาและปรับปรุงการบูรณาการทางบริการวิชาการ

#### ด้านการเรียนการสอน

- จำนวนรายวิชา/หลักสูตรที่ได้รับการปรับปรุง ..... วิชา ระบุรายวิชา ..... (ที่เกิดการนำผลการบูรณาการไปปรับปรุง)
- จำนวนรายวิชาที่เปิดใหม่ ..... วิชา ระบุรายวิชา .....

#### ด้านการวิจัย

- มีการต่อยอดผลงานวิจัย ที่เกิดจากการนำผลการบูรณาการด้านงานบริการวิชาการมาพิจารณา .....

## 4. ผู้รับผิดชอบ

4.1 หน่วยงานที่รับผิดชอบ	งานบริการการศึกษา	
4.2 ผู้รับผิดชอบ	รองคณบดีฝ่ายวิชาการ	โทร. 6956
4.3 ผู้ประสานงาน	นางสาวศิริพร นัวอ้น	โทร. 6089
	นางสาวสุกฤตา เส็งเข้ม	โทร. 6086
	นางสาววรรณุช จันทร	โทร. 6088
4.4 ผู้รายงานผล	นางสาวสุกฤตา เส็งเข้ม	โทร. 6086

## 5. หลักการและเหตุผล

คณะทันตแพทยศาสตร์ มหาวิทยาลัยนครสวรรค์ จะปรับปรุงทุกหลักสูตรของคณะให้เป็นไปตามกรอบมาตรฐานคุณภาพของอุดมศึกษา (TQF) ดังนั้น เพื่อให้บุคลากรสายวิชาการสาขาวิชาต่างๆ ของคณะได้รับความรู้เกี่ยวกับการพัฒนาหลักสูตร ได้มีโอกาสแลกเปลี่ยนความคิดเห็นเกี่ยวกับการพัฒนาหลักสูตร และประเมินหลักสูตรเพื่อนำไปปรับปรุงหลักสูตรต่อไป

## 6. วัตถุประสงค์

- 6.1 เพื่อเป็นแนวทางในการพัฒนาหลักสูตร คณะทันตแพทยศาสตร์
- 6.2 เพื่อแลกเปลี่ยนเรียนรู้การจัดการเรียนการสอนระหว่างอาจารย์

7. เป้าหมายของโครงการ

7.1 เป้าหมายการดำเนินงาน

จำนวนผู้เข้าร่วมโครงการจำนวนทั้งสิ้น 40 คน ประกอบด้วย  
 อาจารย์/บุคลากร จำนวน 40 คน

7.2 กิจกรรม/เนื้อหาที่จะดำเนินการ

1) การประชุมสัมมนา

8. งบประมาณดำเนินการ

- รายได้ 0 บาท
- แผ่นดิน 20,000 บาท

แหล่งงบประมาณ.....งบประมาณแผ่นดิน ประจำปี พ.ศ.2556 แผนงานขยายโอกาสและพัฒนาการศึกษา ผลผลิต :...ผู้สำเร็จ  
 การศึกษาด้านวิทยาศาสตร์สุขภาพ งานจัดการศึกษาสาขาทันตแพทยศาสตร์ คณะทันตแพทยศาสตร์ สำนักงานเลขานุการคณะ  
 ทันตแพทยศาสตร์ กองทุนเพื่อการศึกษา งบเงินอุดหนุน เงินอุดหนุนทั่วไป เงินอุดหนุนการศึกษาสำหรับนักศึกษาทันตแพทย์

รายละเอียดค่าใช้จ่าย

ลำดับ	รายการ	แผ่นดิน	รายได้
1	ค่าตอบแทนและค่าเดินทางวิทยากร	10,000	0
2	ค่าอาหาร, อาหารว่างและเครื่องดื่มอาจารย์ และเจ้าหน้าที่	10,000	0
<b>รวม</b>		<u>20,000</u>	<u>0</u>

9. ขั้นตอนและแผนการดำเนินงาน (PDCA)

กิจกรรม	ปีงบประมาณ พ.ศ. 2556											
	ต.ค.	พ.ย	ธ.ค.	ม.ค	ก.พ	มี.ค	เม.ย	พ.ค	มิ.ย.	ก.ค.	ส.ค.	ก.ย.
ขั้นวางแผนงาน (P) ..... 1. ประชุมวางแผนการจัดงาน				↔								
ขั้นดำเนินการ (D) ..... 1. ขออนุมัติโครงการ 2. ดำเนินโครงการ						↔		↔				
ขั้นสรุปและประเมินผล (C) ..... 1. สรุปและประเมินผล									↔			
ขั้นปรับปรุงตามผลการประเมิน (A) ... 1. นำผลประเมินมาประชุมเพื่อ ปรับปรุงการจัดงานในปีต่อไป										↔		

10. วัน เวลา และสถานที่ในการดำเนินการ

- 1) วัน เวลา ในการจัดกิจกรรม เดือนเมษายน ..ถึง พฤษภาคม 2556
- 2) สถานที่จัดกิจกรรม คณะทันตแพทยศาสตร์ มหาวิทยาลัยนเรศวร



### 11. ผลที่คาดว่าจะได้รับ

- 1) มีการปรับปรุงหลักสูตรเพื่อจะมีการเรียนการสอนที่สอดคล้องกับปรัชญาและวัตถุประสงค์ของหลักสูตรมากขึ้น
- 2) อาจารย์มีการแลกเปลี่ยนเรียนรู้การจัดการเรียนการสอน

### 12. ตัวชี้วัดความสำเร็จโครงการ (KPI)

ปริมาณ	คุณภาพ	เวลา	ต้นทุน
มีผู้เข้าร่วมกิจกรรมอย่างน้อยร้อยละ 80	มีผลประเมินอยู่ในระดับดี	ดำเนินโครงการเสร็จสิ้นภายในเวลาที่กำหนด	ใช้งบประมาณในการดำเนินโครงการไม่เกินที่แผนกำหนดไว้

### 13. ตัวชี้วัดประกอบการประกันคุณภาพตามเกณฑ์มาตรฐาน

- ก.พ.ร. ตัวชี้วัดที่.....       สมศ. ตัวชี้วัดที่.....  
 สกอ. ตัวชี้วัดที่...2.1....       สงป. ตัวชี้วัดที่.....

### 14. การติดตามและประเมินผลโครงการ

- 1) ดำเนินการโดยรวบรวมข้อมูลจากแบบสอบถามหลังเสร็จสิ้นโครงการ ซึ่งผู้เข้าร่วมโครงการเป็นผู้ตอบแบบสอบถาม โดยผลการประเมินโดยรวมอยู่ในระดับไม่ต่ำกว่าดี

โครงการตามแผนปฏิบัติการประจำปีงบประมาณ พ.ศ. 2556 มหาวิทยาลัยนเรศวร

หน่วยงาน คณะทันตแพทยศาสตร์

1. รหัสโครงการ ทพ.0205/56

ชื่อโครงการ โครงการเพิ่มพูนความรู้ทันตแพทย์เพื่อผลิตบัณฑิตที่มีคุณภาพ

2. ความสอดคล้องกับพันธกิจ

- การผลิตบัณฑิต  การวิจัย  
 การบริการวิชาการแก่สังคม  การทำนุบำรุงศิลปวัฒนธรรม

3. ความสอดคล้องกับประเด็นยุทธศาสตร์

3.1 ประเด็นยุทธศาสตร์มหาวิทยาลัย

- เป็นเลิศทางการวิจัย (กลยุทธ์ที่.....มาตรการ.....)  
 ผลิตบัณฑิตมีคุณภาพ ทำงานได้รับค่าตอบแทนสูง (กลยุทธ์ที่.....2.2.....มาตรการ.....2.2.5.....แผนการดำเนินงาน 2.2.5.2)  
 ความสัมพันธ์กับศิษย์เก่าอย่างเข้มแข็งและยั่งยืน (กลยุทธ์ที่.....มาตรการ.....)  
 ระบบบริหารในหลักธรรมาภิบาลและโปร่งใสตรวจสอบได้ (กลยุทธ์ที่ ..... มาตรการ ..... )

3.2 ประเด็นยุทธศาสตร์ของคณะ/หน่วยงาน

- ประเด็นยุทธศาสตร์ที่ 1 กลยุทธ์ที่ 2 มาตรการที่ -

3.3 อัตลักษณ์นิสิต 5 ก

- มี  ไม่มี

ประเภทอัตลักษณ์	ตัวชี้วัด
<input checked="" type="checkbox"/> เก่งงาน	<input checked="" type="checkbox"/> ความสามารถในการนำความรู้ไปประยุกต์ใช้ในการประกอบวิชาชีพอย่างสร้างสรรค์ <input type="checkbox"/> มีความรับผิดชอบ กล้าหาญ เสียสละ อดทน ขยันหมั่นเพียร มุ่งมั่นสู่ความสำเร็จ <input type="checkbox"/> มีความสามารถในการใช้ภาษาไทย ภาษาอังกฤษ และเทคโนโลยีสารสนเทศได้เป็นอย่างดี <input type="checkbox"/> มีจรรยาบรรณในวิชาชีพ
<input type="checkbox"/> เก่งคน	<input type="checkbox"/> มีมนุษยสัมพันธ์ทั้งการพูด และการวางตัว <input type="checkbox"/> มีจิตสาธารณะ <input type="checkbox"/> มีความสามารถทำงานที่เป็นทีม <input type="checkbox"/> มีความเข้าใจตนเองและผู้อื่น
<input checked="" type="checkbox"/> เก่งคิด	<input type="checkbox"/> มีความคิดริเริ่มสร้างสรรค์ <input checked="" type="checkbox"/> ใฝ่เรียนรู้ <input type="checkbox"/> ทักษะคิดเชิงบวก <input type="checkbox"/> ผลงานนวัตกรรม
<input type="checkbox"/> เก่งครองชีวิต	<input type="checkbox"/> มีพฤติกรรมที่ดีในการเรียน <input type="checkbox"/> มีพฤติกรรมที่ดีในการใช้ชีวิต (ปลอดอบายมุข)
<input type="checkbox"/> เก่งพิชิตปัญหา	<input type="checkbox"/> มีความสามารถในการแก้ปัญหาส่วนตัว <input type="checkbox"/> มีความสามารถในการแก้ปัญหาการงาน

### 3.4 บริการวิชาการ

 มี

 ไม่มี

#### 3.4.1 เป้าหมายตัวชี้วัด

เป้าหมายตัวบ่งชี้	เชิงปริมาณ	เชิงคุณภาพ	เชิงเวลา	เชิงต้นทุน
ผลลัพธ์	ร้อยละผู้เข้ารับบริการที่มีความรู้เพิ่มขึ้นจากการรับบริการ .....	ร้อยละความพึงพอใจของผู้รับบริการ/หน่วยงาน/องค์กรที่รับบริการวิชาการและวิชาชีพต่อประโยชน์จากการบริการ.....	-	-
ผลผลิต	จำนวนกิจกรรมบริการวิชาการแก่สังคม..... กิจกรรม จำนวนการให้บริการรวมทุกครั้ง (กรณีของ รพ.)/จำนวนให้บริการชั้นสูตรพลศึกษา.....ครั้ง จำนวนผู้เข้ารับบริการ/ผู้เข้าร่วมกิจกรรม.....คน	ร้อยละความพึงพอใจของผู้รับบริการในกระบวนการให้บริการ	ร้อยละของงานบริการวิชาการที่แล้วเสร็จภายในระยะเวลาที่กำหนด .....	ต้นทุน/ค่าใช้จ่ายของการบริการวิชาการตามงบประมาณที่ได้รับจัดสรร.....บาท

#### 3.4.2 การบูรณาการโครงการบริการวิชาการแก่สังคม เข้ากับการเรียนการสอนและการวิจัย

- จำนวนนิสิตที่ลงฝึกงาน ..... คน
- จำนวนรายวิชา/หลักสูตรที่มีการบูรณาการ ..... วิชา ระบุรายวิชา .....
- จำนวนหนังสือ/ตำราที่ได้จากการดำเนินกิจกรรม ..... เล่ม ระบุชื่อหนังสือ/ตำรา .....
- พัฒนาหัวข้อวิทยานิพนธ์ .....
- จำนวนงานวิจัยที่ได้จากการดำเนินโครงการ ..... ผลงาน
- ร้อยละของปัญหาในชุมชนที่ลดลง .....
- ร้อยละของประชาชนที่นำความรู้ไปใช้ประโยชน์ในการแก้ไขปัญหา .....
- รายละเอียดกิจกรรมต่อเนื่องที่เกิดจากการบริการวิชาการ .....
- ร้อยละความพึงพอใจที่ชุมชนมีต่อรูปแบบการดำเนินกิจกรรม .....
- จำนวนผลงานวิจัยที่นำไปถ่ายทอด ..... ผลงาน ระบุชื่อผลงาน .....
- จำนวนกิจกรรมเชิงสาธารณะที่เกิดขึ้น ..... กิจกรรม ระบุชื่อกิจกรรม .....
- รายได้หรือสิ่งประดิษฐ์ที่เกิดจากการบริการวิชาการ ..... บาท / ชิ้นงาน ระบุชื่อสิ่งประดิษฐ์
- การปรับแก้กฎหมายหรือผลกระทบของกิจกรรมในระดับประเทศ .....
- จำนวนหน่วยงานหรือชุมชนที่นำรายงานผลการดำเนินงานไปใช้ให้เกิดประโยชน์ ..... หน่วยงานหรือชุมชน ระบุชื่อหน่วยงานหรือชุมชน .....
- วิธีถ่ายทอดองค์ความรู้สู่ชุมชน .....

### 3.4.3 การประเมินผลสำเร็จและการบูรณาการทางบริการวิชาการ

#### ด้านการเรียนการสอน

- ระดับความคิดเห็นของนิสิตที่มีต่อการบูรณาการด้านการเรียนการสอน .....
- อื่นๆ .....

#### ด้านการวิจัย

- ระบุวิธีการประเมินผลการบูรณาการทางด้านการวิจัย .....

### 3.4.4 การติดตามผลการประเมินผลสำเร็จและการบูรณาการทางบริการวิชาการ

- นำเข้าที่ประชุมคณะกรรมการบริหารของคณะ เพื่อวางแผนปรับปรุงการบูรณาการ .....
- อื่นๆ .....

### 3.4.5 การนำผลประเมินไปพัฒนาและปรับปรุงการบูรณาการทางบริการวิชาการ

#### ด้านการเรียนการสอน

- จำนวนรายวิชา/หลักสูตรที่ได้รับการปรับปรุง ..... วิชา ระบุรายวิชา ..... (ที่เกิดการนำผลการบูรณาการไปปรับปรุง)
- จำนวนรายวิชาที่เปิดใหม่ ..... วิชา ระบุรายวิชา .....

#### ด้านการวิจัย

- มีการต่อยอดผลงานวิจัย ที่เกิดจากการนำผลการบูรณาการด้านงานบริการวิชาการมาพิจารณา .....

## 4. ผู้รับผิดชอบ

4.1 หน่วยงานที่รับผิดชอบ	งานบริการการศึกษา	
4.2 ผู้รับผิดชอบ	รองคณบดีฝ่ายวิชาการ	โทร. 6956
4.3 ผู้ประสานงาน	นางสาวศิริพร.บัวอัน	โทร. 6089
	นางสาวสุกฤตา.เส็งเข้ม	โทร. 6086
	นางสาววรรณุช.จันทร์	โทร. 6088
4.4 ผู้รายงานผล	นางสาวสุกฤตา.เส็งเข้ม	โทร. 6086

## 5. หลักการและเหตุผล

ตามข้อบังคับทันตแพทยสภา ได้กำหนดให้มีการสอบใบอนุญาตเป็นผู้ประกอบวิชาชีพซึ่งประกอบไปด้วย การสอบความรู้ความสามารถทางด้านวิทยาศาสตร์ การแพทย์พื้นฐานและการสอบเพื่อประเมินความรู้ความสามารถทางด้านวิทยาศาสตร์ การแพทย์คลินิก(ภาคปฏิบัติ) ของผู้สำเร็จการศึกษาทันตแพทยศาสตรบัณฑิต ดังนั้นเพื่อให้บัณฑิตมีความพร้อมในการสอบใบประกอบวิชาชีพ คณะทันตแพทยศาสตร์ จึงจัดโครงการเตรียมความพร้อมในการสอบดังกล่าวขึ้น

## 6. วัตถุประสงค์

- 6.1 เพื่อให้บัณฑิตมีความพร้อมในการสอบใบประกอบวิชาชีพ

## 7. เป้าหมายของโครงการ

### 7.1 เป้าหมายการดำเนินงาน

จำนวนผู้เข้าร่วมโครงการจำนวนทั้งสิ้น 80 คน ประกอบด้วย  
 นิสิตชั้นปีที่ 3 จำนวน 80 คน

### 7.2 กิจกรรม/เนื้อหาที่จะดำเนินการ

1) สัมมนา/ทบทวนความรู้

## 8. งบประมาณดำเนินการ

รายได้ 0 บาท  
 แผ่นดิน 36,000 บาท

แหล่งงบประมาณ.....งบประมาณแผ่นดิน ประจำปี พ.ศ.2556 แผนงานขยายโอกาสและพัฒนาการศึกษา ผลผลิต :...ผู้สำเร็จ  
 การศึกษาด้านวิทยาศาสตร์สุขภาพ งานจัดการศึกษาสาขาทันตแพทยศาสตร์ คณะทันตแพทยศาสตร์ สำนักงานเลขานุการคณะ  
 ทันตแพทยศาสตร์ กองทุนเพื่อการศึกษา เงินอุดหนุน เงินอุดหนุนทั่วไป เงินอุดหนุนการศึกษาสำหรับนักศึกษาทันตแพทย์

### รายละเอียดค่าใช้จ่าย

ลำดับ	รายการ	แผ่นดิน	รายได้
1	ค่าตอบแทนและค่าเดินทางวิทยากร	36,000	0
<b>รวม</b>		<b>36,000</b>	<b>0</b>

## 9. ขั้นตอนและแผนการดำเนินงาน (PDCA)

กิจกรรม	ปีงบประมาณ พ.ศ. 2556											
	ต.ค.	พ.ย.	ธ.ค.	ม.ค.	ก.พ.	มี.ค.	เม.ย.	พ.ค.	มิ.ย.	ก.ค.	ส.ค.	ก.ย.
ขั้นวางแผนงาน (P) .....												
1. ประสานงานกับนิสิตเพื่อเตรียมงาน				↔								
ขั้นดำเนินการ (D) .....												
1. ขออนุมัติโครงการ					↔							
2. จัดกิจกรรม						↔						
ขั้นสรุปและประเมินผล (C) .....												
1. สรุปและประเมินผล							↔					
ขั้นปรับปรุงตามผลการประเมิน (A) ...												
1. นำผลประเมินมาประชุมเพื่อ ปรับปรุงการจัดงานในปีต่อไป								↔				

## 10. วัน เวลา และสถานที่ในการดำเนินการ

1) วัน เวลา ในการจัดกิจกรรม เดือนมีนาคม 2556  
 2) สถานที่จัดกิจกรรม คณะทันตแพทยศาสตร์ มหาวิทยาลัยนเรศวร

### 11. ผลที่คาดว่าจะได้รับ

- 1) นิสิตมีความพร้อมในการสอบใบประกอบวิชาชีพ

### 12. ตัวชี้วัดความสำเร็จโครงการ (KPI)

ปริมาณ	คุณภาพ	เวลา	ต้นทุน
มีผู้เข้าร่วมกิจกรรมอย่างน้อยร้อยละ 80	มีผลประเมินอยู่ในระดับดี	ดำเนินโครงการเสร็จสิ้นภายในเวลาที่กำหนด	ใช้งบประมาณในการดำเนินโครงการไม่เกินที่แผนกำหนดไว้

### 13. ตัวชี้วัดประกอบการประกันคุณภาพตามเกณฑ์มาตรฐาน

- ก.พ.ร. ตัวชี้วัดที่.....       สมศ. ตัวชี้วัดที่.....  
 สกอ. ตัวชี้วัดที่..2.7.....       สงป. ตัวชี้วัดที่.....

### 14. การติดตามและประเมินผลโครงการ

- 1) ดำเนินการโดยรวบรวมข้อมูลจากแบบสอบถามหลังเสร็จสิ้นโครงการ ซึ่งผู้เข้าร่วมโครงการเป็นผู้ตอบแบบสอบถาม โดยผลการประเมินโดยรวมอยู่ในระดับไม่ต่ำกว่าดี

โครงการตามแผนปฏิบัติการประจำปีงบประมาณ พ.ศ. 2556 มหาวิทยาลัยนเรศวร

หน่วยงาน คณะทันตแพทยศาสตร์

1. รหัสโครงการ ทพ.0206/56

ชื่อโครงการ โครงการประชุมสัมมนาวิชาการทันตแพทย์ภาคเหนือตอนล่าง

2. ความสอดคล้องกับพันธกิจ

การผลิตบัณฑิต

การวิจัย

การบริการวิชาการแก่สังคม

การทำนุบำรุงศิลปวัฒนธรรม

3. ความสอดคล้องกับประเด็นยุทธศาสตร์

3.1 ประเด็นยุทธศาสตร์มหาวิทยาลัย

เป็นเลิศทางการวิจัย (กลยุทธ์ที่ 1.2 มาตรการ 1.2.6 แผนการดำเนินงาน 1.2.6.1)

ผลิตบัณฑิตมีคุณภาพ ทำงานได้รับค่าตอบแทนสูง (กลยุทธ์ที่.....มาตรการ.....)

ความสัมพันธ์กับศิษย์เก่าอย่างเข้มแข็งและยั่งยืน (กลยุทธ์ที่ 3.1 มาตรการ 3.1.4 แผนการดำเนินงาน 3.1.4.2)

ระบบบริหารในหลักธรรมาภิบาลและโปร่งใสตรวจสอบได้ (กลยุทธ์ที่ ..... มาตรการ ..... )

3.2 ประเด็นยุทธศาสตร์ของคณะ/หน่วยงาน

ประเด็นยุทธศาสตร์ที่ 3 กลยุทธ์ที่ 1, 2, 4 มาตรการที่ -

3.3 อัตลักษณ์นิสิต 5 ก

มี  ไม่มี

ประเภทอัตลักษณ์	ตัวชี้วัด
<input checked="" type="checkbox"/> เก่งงาน	<input checked="" type="checkbox"/> ความสามารถในการนำความรู้ไปประยุกต์ใช้ในการประกอบวิชาชีพอย่างสร้างสรรค์ <input type="checkbox"/> มีความรับผิดชอบ กล้าหาญ เสียสละ อดทน ขยันหมั่นเพียร มุ่งมั่นสู่ความสำเร็จ <input type="checkbox"/> มีความสามารถในการใช้ภาษาไทย ภาษาอังกฤษ และเทคโนโลยีสารสนเทศได้เป็นอย่างดี <input type="checkbox"/> มีจรรยาบรรณในวิชาชีพ
<input type="checkbox"/> เก่งคน	<input type="checkbox"/> มีมนุษยสัมพันธ์ทั้งการพูด และการวางตัว <input type="checkbox"/> มีจิตสาธารณะ <input type="checkbox"/> มีความสามารถทำงานที่เป็นทีม <input type="checkbox"/> มีความเข้าใจตนเองและผู้อื่น
<input checked="" type="checkbox"/> เก่งคิด	<input checked="" type="checkbox"/> มีความคิดริเริ่มสร้างสรรค์ <input type="checkbox"/> ใฝ่เรียนรู้ <input type="checkbox"/> ทักษะคิดเชิงบวก <input checked="" type="checkbox"/> ผลงานนวัตกรรม
<input type="checkbox"/> เก่งครองชีวิต	<input type="checkbox"/> มีพฤติกรรมที่ดีในการเรียน <input type="checkbox"/> มีพฤติกรรมที่ดีในการใช้ชีวิต (ปลอดอบายมุข)
<input type="checkbox"/> เก่งพิชิตปัญหา	<input type="checkbox"/> มีความสามารถในการแก้ปัญหาส่วนตัว <input type="checkbox"/> มีความสามารถในการแก้ปัญหาการงาน

3.4 บริการวิชาการ

มี

ไม่มี

3.4.1 เป้าหมายตัวชี้วัด

เป้าหมายตัวบ่งชี้	เชิงปริมาณ	เชิงคุณภาพ	เชิงเวลา	เชิงต้นทุน
ผลลัพธ์	ร้อยละผู้เข้ารับบริการที่มีความรู้เพิ่มขึ้นจากการรับบริการ 30	ร้อยละความพึงพอใจของผู้รับบริการ/หน่วยงาน/องค์กรที่รับบริการวิชาการ และวิชาชีพต่อประโยชน์จากการบริการ 60	-	-
ผลผลิต	จำนวนกิจกรรมบริการวิชาการ แก่สังคม.....กิจกรรม จำนวนการให้บริการรวมทุก ครั้ง (กรณีของ รพ.)/จำนวน ให้บริการชั้นสูตรพลศึกษา .....-.....ครั้ง จำนวนผู้เข้ารับบริการ/ผู้เข้าร่วม กิจกรรม...200....คน	ร้อยละความพึงพอใจของผู้รับบริการ ในกระบวนการให้บริการ	ร้อยละของงาน บริการวิชาการที่ แล้วเสร็จภายใน ระยะเวลาที่กำหนด .....	ต้นทุน/ค่าใช้จ่ายของ การบริการวิชาการ ตามงบประมาณที่ ได้รับจัดสรร.....บาท

3.4.2 การบูรณาการโครงการบริการวิชาการแก่สังคม เข้ากับการเรียนการสอนและการวิจัย

- จำนวนนิสิตที่ลงฝึกงาน ..... คน
- จำนวนรายวิชา/หลักสูตรที่มีการบูรณาการ ..... วิชา ระบุรายวิชา .....
- จำนวนหนังสือ/ตำราที่ได้จากการดำเนินกิจกรรม ..... เล่ม ระบุชื่อหนังสือ/ตำรา .....
- พัฒนาหัวข้อวิทยานิพนธ์ .....
- จำนวนงานวิจัยที่ได้จากการดำเนินโครงการ ..... ผลงาน
- ร้อยละของปัญหาในชุมชนที่ลดลง .....
- ร้อยละของประชาชนที่นำความรู้ไปใช้ประโยชน์ในการแก้ไขปัญหา .....
- รายละเอียดกิจกรรมต่อเนื่องที่เกิดจากการบริการวิชาการ .....
- ร้อยละความพึงพอใจที่ผู้เข้าร่วมมีต่อรูปแบบการดำเนินกิจกรรม .....60.....
- มีผลงานวิจัยที่นำไปเสนอ
- จำนวนกิจกรรมเชิงสาธารณะที่เกิดขึ้น ..... กิจกรรม ระบุชื่อกิจกรรม .....
- รายได้หรือสิ่งประดิษฐ์ที่เกิดจากการบริการวิชาการ ..... บาท / ชิ้นงาน ระบุชื่อสิ่งประดิษฐ์
- การปรับแก้กฎหมายหรือผลกระทบของกิจกรรมในระดับประเทศ .....
- จำนวนหน่วยงานหรือชุมชนที่นำรายงานผลการดำเนินงานไปใช้ให้เกิดประโยชน์ ..... หน่วยงานหรือชุมชน ระบุชื่อหน่วยงานหรือชุมชน .....
- วิธีถ่ายทอดองค์ความรู้สู่ชุมชน .....



### 3.4.3 การประเมินผลสำเร็จและการบูรณาการทางบริการวิชาการ

#### ด้านการเรียนการสอน

- ระดับความคิดเห็นของนิสิตที่มีต่อการบูรณาการด้านการเรียนการสอน .....
- อื่นๆ .....

#### ด้านการวิจัย

- ระบุวิธีการประเมินผลการบูรณาการทางด้านการวิจัย .....

### 3.4.4 การติดตามผลการประเมินผลสำเร็จและการบูรณาการทางบริการวิชาการ

- นำเข้าที่ประชุมคณะกรรมการบริหารของคณะ เพื่อวางแผนปรับปรุงการบูรณาการ .....
- อื่นๆ .....

### 3.4.5 การนำผลประเมินไปพัฒนาและปรับปรุงการบูรณาการทางบริการวิชาการ

#### ด้านการเรียนการสอน

- จำนวนรายวิชา/หลักสูตรที่ได้รับการปรับปรุง ..... วิชา ระบุรายวิชา ..... (ที่เกิดการนำผลการบูรณาการไปปรับปรุง)
- จำนวนรายวิชาที่เปิดใหม่ ..... วิชา ระบุรายวิชา .....

#### ด้านการวิจัย

- มีการต่อยอดผลงานวิจัย ที่เกิดจากการนำผลการบูรณาการดำเนินงานบริการวิชาการมาพิจารณา .....

## 4. ผู้รับผิดชอบ

4.1 หน่วยงานที่รับผิดชอบ	งานนริการถาวรศึกษา	
4.2 ผู้รับผิดชอบ	รองคณบดีฝ่ายวิชาการ	โทร. 6956
4.3 ผู้ประสานงาน	นางสาวศิริพร.บัวอัน	โทร. 6089
	นางสาวสุกฤตา.เส็งเข้ม	โทร. 6086
	นางสาววรรณุช.จันทร์	โทร. 6088
4.4 ผู้รายงานผล	นางสาวสุกฤตา.เส็งเข้ม	โทร. 6086

## 5. หลักการและเหตุผล

วิชาการทางด้านทันตแพทยศาสตร์ได้พัฒนาก้าวหน้าไปอย่างมาก ทันตบุคลากรจำเป็นต้องสนใจศึกษาวิชาการตลอดเวลาและเพื่อที่จะให้บริการทางทันตกรรมแก่ประชาชนของหน่วยงานต่างๆ ในสถานพยาบาลเป็นไปอย่างมีคุณภาพ จึงควรมีการสร้างและพัฒนาระบบเครือข่ายเพื่อสนับสนุนให้มีการเพิ่มพูนความรู้ ความสามารถ และส่งเสริมให้มีความร่วมมือภายในสาขาทันตแพทย์ อันประกอบด้วย คณะทันตแพทยศาสตร์ มหาวิทยาลัยนเรศวรและคณะกรรมการประสานงานทันตสาธารณสุขภาคเหนือ เพื่อร่วมกันจัดการประชุมวิชาการสำหรับทันตแพทย์

## 6. วัตถุประสงค์

6.1 เพื่อเสริมสร้างความรู้ ความก้าวหน้าทางเทคโนโลยีทางทันตกรรม และความร่วมมือช่วยเหลือทั้งทางด้านวิชาการ และงานวิจัยระหว่างทันตแพทย์ในเขตภาคเหนือตอนล่าง

6.2 เพื่อส่งเสริมจริยธรรม ความสามัคคี และความสัมพันธ์อันดีในหมู่ผู้ประกอบวิชาชีพทางทันตกรรมในเขตภาคเหนือตอนล่าง

6.3 เพื่อให้มีการแลกเปลี่ยนความรู้ ประสบการณ์ในการทำงาน และข้อมูลข่าวสารระหว่างทันตแพทย์ของหน่วยงานต่างๆ ในเขตภาคเหนือตอนล่าง

## 7. เป้าหมายของโครงการ

### 7.1 เป้าหมายการดำเนินงาน

จำนวนผู้เข้าร่วมโครงการจำนวนทั้งสิ้น	320	คน	ประกอบด้วย
นิสิต	จำนวน	70	คน
อาจารย์/บุคลากร	จำนวน	50	คน
ทันตแพทย์	จำนวน	200	คน

### 7.2 กิจกรรม/เนื้อหาที่จะดำเนินการ

- 1) ประชุมวิชาการ/สัมมนา
- 2) เผยแพร่และนำเสนอผลงานวิจัย

## 8. งบประมาณดำเนินการ

รายได้ 150,000 บาท

แหล่งงบประมาณ.....เงินงบประมาณรายได้ ประจำปี พ.ศ.2556 กองทุนบริการวิชาการ แผนงานจัดการศึกษาอุดมศึกษา งานสนับสนุนการจัดการศึกษา สำนักงานเลขาธิการคณะ เงินอุดหนุน เงินอุดหนุนทั่วไป โครงการบริการวิชาการแก่สังคม

แผ่นดิน 0 บาท

### รายละเอียดค่าใช้จ่าย

ลำดับ	รายการ	แผ่นดิน	รายได้
1	ค่าตอบแทนและค่าเดินทางวิทยากร	0	80,800
2	ค่าอาหาร, อาหารว่างและเครื่องดื่มผู้เข้าร่วม	0	64,200
3	ค่าวัสดุอื่นๆ	0	5,000
<b>รวม</b>		<u>0</u>	<u>150,000</u>

## 9. ขั้นตอนและแผนการดำเนินงาน (PDCA)

กิจกรรม	ปีงบประมาณ พ.ศ. 2556											
	ต.ค.	พ.ย.	ธ.ค.	ม.ค.	ก.พ.	มี.ค.	เม.ย.	พ.ค.	มิ.ย.	ก.ค.	ส.ค.	ก.ย.
ขั้นวางแผนงาน (P) .....												
1. ประชุมวางแผนการดำเนินงาน	↔											
ขั้นดำเนินการ (D) .....												
1. ขออนุมัติโครงการ			↔									
2. ดำเนินการเตรียมการสัมมนา				↔								
3. ติดต่อวิทยากร					↔							
4. จัดเตรียมสถานที่และเอกสาร						↔						
5. ประชาสัมพันธ์โครงการ							↔					
6. จัดกิจกรรม								↔				

กิจกรรม	ปีงบประมาณ พ.ศ. 2556												
	ต.ค.	พ.ย.	ธ.ค.	ม.ค.	ก.พ.	มี.ค.	เม.ย.	พ.ค.	มิ.ย.	ก.ค.	ส.ค.	ก.ย.	
ขั้นสรุปและประเมินผล (C) .....													
1. สรุปผลโครงการ											↔		
ขั้นปรับปรุงตามผลการประเมิน (A) ...													
1. นำผลสรุปโครงการมาพิจารณาเพื่อปรับปรุงการดำเนินงาน ในปีถัดไป													↔

#### 10. วัน เวลา และสถานที่ในการดำเนินการ

- 1) วัน เวลา ในการจัดกิจกรรม เดือนมีนาคม ถึงกรกฎาคม 2556
- 2) สถานที่จัดกิจกรรม มหาวิทยาลัยนครสวรรค์

#### 11. ผลที่คาดว่าจะได้รับ

- 1) ท้นตแพทย์ในเขตภาคเหนือตอนล่างมีความรู้ ความก้าวหน้าทางเทคโนโลยีทางทันตกรรม และมีความร่วมมือช่วยเหลือทั้งทางด้านวิชาการและงานวิจัยเพิ่มขึ้น..
- 2) มีการแลกเปลี่ยนความรู้ ประสบการณ์ในการทำงาน และข้อมูลข่าวสารระหว่างทันตแพทย์ของหน่วยงานต่างๆ ในเขตภาคเหนือตอนล่าง
- 3) ผู้ประกอบวิชาชีพทางทันตกรรมในเขตภาคเหนือตอนล่าง มีความสามัคคี และความสัมพันธ์อันดีในหมู่คณะเพิ่มขึ้น

#### 12. ตัวชี้วัดความสำเร็จโครงการ (KPI)

ปริมาณ	คุณภาพ	เวลา	ต้นทุน
มีผู้เข้าร่วมกิจกรรมอย่างน้อยร้อยละ 80	มีผลประเมินอยู่ในระดับดี	ดำเนินโครงการเสร็จสิ้นภายในเวลาที่กำหนด	ใช้งบประมาณในการดำเนินโครงการไม่เกินที่แผนกำหนดไว้

#### 13. ตัวชี้วัดประกอบการประกันคุณภาพตามเกณฑ์มาตรฐาน

- ก.พ.ร. ตัวชี้วัดที่.....
  สมศ. ตัวชี้วัดที่.....
- สกอ. ตัวชี้วัดที่...2.4...2.6...2.7...3.1...4.1
  สงป. ตัวชี้วัดที่.....

#### 14. การติดตามและประเมินผลโครงการ

- 1) ดำเนินการโดยรวบรวมข้อมูลจากแบบสอบถามหลังเสร็จสิ้นโครงการ ซึ่งผู้เข้าร่วมโครงการเป็นผู้ตอบแบบสอบถาม โดยผลการประเมินโดยรวมอยู่ในระดับไม่ต่ำกว่าดี

โครงการตามแผนปฏิบัติการประจำปีงบประมาณ พ.ศ. 2556 มหาวิทยาลัยนเรศวร  
หน่วยงาน คณะทันตแพทยศาสตร์

1. รหัสโครงการ ทพ.0207/56

ชื่อโครงการ โครงการจัดหาทรัพยากรสารสนเทศห้องอ่านหนังสือ

1.1 โครงการย่อยที่ 1 กิจกรรมจัดหาวารสาร

1.2 โครงการย่อยที่ 2 กิจกรรมจัดหาหนังสือ ตำรา และสื่อโสตทัศนวัสดุ

2. ความสอดคล้องกับพันธกิจ

การผลิตบัณฑิต

การวิจัย

การบริการวิชาการแก่สังคม

การทำนุบำรุงศิลปวัฒนธรรม

3. ความสอดคล้องกับประเด็นยุทธศาสตร์

3.1 ประเด็นยุทธศาสตร์มหาวิทยาลัย

เป็นเลิศทางการวิจัย (กลยุทธ์ที่...1.1...มาตรการ...1.1.2....)

ผลิตบัณฑิตมีคุณภาพ ทำงานได้รับค่าตอบแทนสูง (กลยุทธ์ที่...2.1...มาตรการ...2.1.4....)

ความสัมพันธ์กับศิษย์เก่าอย่างเข้มแข็งและยั่งยืน (กลยุทธ์ที่.....มาตรการ.....)

ระบบบริหารในหลักธรรมาภิบาลและโปร่งใสตรวจสอบได้ (กลยุทธ์ที่ ..... มาตรการ ..... )

3.2 ประเด็นยุทธศาสตร์ของคณะ/หน่วยงาน

ประเด็นยุทธศาสตร์ที่ 1 กลยุทธ์ที่ 4 มาตรการที่ -

3.3 อัตลักษณ์นิสิต 5 ก

มี

ไม่มี

ประเภทอัตลักษณ์	ตัวชี้วัด
<input checked="" type="checkbox"/> เก่งงาน	<input checked="" type="checkbox"/> ความสามารถในการนำความรู้ไปประยุกต์ใช้ในการประกอบวิชาชีพอย่างสร้างสรรค์ <input type="checkbox"/> มีความรับผิดชอบ กล้าหาญ เสียสละ อดทน ขยันหมั่นเพียร มุ่งมั่นสู่ความสำเร็จ <input checked="" type="checkbox"/> มีความสามารถในการใช้ภาษาไทย ภาษาอังกฤษ และเทคโนโลยีสารสนเทศได้เป็นอย่างดี <input type="checkbox"/> มีจรรยาบรรณในวิชาชีพ
<input type="checkbox"/> เก่งคน	<input type="checkbox"/> มีมนุษยสัมพันธ์ทั้งการพูด และการวางตัว <input type="checkbox"/> มีจิตสาธารณะ <input type="checkbox"/> มีความสามารถทำงานที่เป็นทีม <input type="checkbox"/> มีความเข้าใจตนเองและผู้อื่น
<input checked="" type="checkbox"/> เก่งคิด	<input type="checkbox"/> มีความคิดริเริ่มสร้างสรรค์ <input checked="" type="checkbox"/> ใฝ่เรียนรู้ <input type="checkbox"/> ทักษะคิดเชิงบวก <input type="checkbox"/> ผลงานนวัตกรรม
<input type="checkbox"/> เก่งครองชีวิต	<input type="checkbox"/> มีพฤติกรรมที่ดีในการเรียน <input type="checkbox"/> มีพฤติกรรมที่ดีในการใช้ชีวิต (ปลอดอบายมุข)
<input type="checkbox"/> เก่งพิชิตปัญหา	<input type="checkbox"/> มีความสามารถในการแก้ปัญหาส่วนตัว <input type="checkbox"/> มีความสามารถในการแก้ปัญหាការงาน

### 3.4 บริการวิชาการ

มี  ไม่มี

#### 3.4.1 เป้าหมายตัวชี้วัด

เป้าหมายตัวชี้วัด	เชิงปริมาณ	เชิงคุณภาพ	เชิงเวลา	เชิงต้นทุน
ผลลัพธ์	จำนวนผู้ใช้บริการยืมหนังสือ/ตำรา/สื่อโสตฯ/วารสาร อย่างน้อย 500 รายการต่อปีงบประมาณ	ความพึงพอใจของผู้รับบริการไม่น้อยกว่าร้อยละ 80	-	-
ผลผลิต	- จำนวนหนังสือเพิ่มขึ้นอย่างน้อย 80 เล่ม - บอกรับวารสารต่อเนื่องอย่างน้อย 10 รายการ	ทรัพยากรสารสนเทศมีเนื้อหาครอบคลุมทุกสาขาวิชา ร้อยละ 80	ดำเนินการเสร็จสิ้นภายในเวลาที่กำหนด	ใช้งบประมาณในการดำเนินโครงการไม่เกินที่แผนกำหนดไว้

#### 3.4.2 การบูรณาการโครงการบริการวิชาการแก่สังคม เข้ากับการเรียนการสอนและการวิจัย

- จำนวนนิสิตที่ลงฝึกงาน ..... คน
- จำนวนรายวิชา/หลักสูตรที่มีการบูรณาการ ทุกสาขาวิชา ระบุรายวิชา .....
- จำนวนหนังสือ/ตำราที่ได้จากการดำเนินกิจกรรม อย่างน้อย...80... เล่ม ระบุชื่อหนังสือ/ตำรา .....
- พัฒนาหัวข้อวิทยานิพนธ์ .....
- จำนวนงานวิจัยที่ได้จากการดำเนินโครงการ ..... ผลงาน
- ร้อยละของปัญหาในชุมชนที่ลดลง .....
- ร้อยละของประชาชนที่นำความรู้ไปใช้ประโยชน์ในการแก้ไขปัญหา .....
- รายละเอียดกิจกรรมต่อเนื่องที่เกิดจากการบริการวิชาการ .....
- ร้อยละความพึงพอใจที่ชุมชนมีต่อรูปแบบการดำเนินกิจกรรม .....
- จำนวนผลงานวิจัยที่นำไปถ่ายทอด ..... ผลงาน ระบุชื่อผลงาน .....
- จำนวนกิจกรรมเชิงสาธารณะที่เกิดขึ้น ..... กิจกรรม ระบุชื่อกิจกรรม .....
- รายได้หรือสิ่งประดิษฐ์ที่เกิดจากการบริการวิชาการ ..... บาท / ชิ้นงาน ระบุชื่อสิ่งประดิษฐ์
- การปรับแก้กฎหมายหรือผลกระทบของกิจกรรมในระดับประเทศ .....
- จำนวนหน่วยงานหรือชุมชนที่นำรายงานผลการดำเนินงานไปใช้ให้เกิดประโยชน์ ..... หน่วยงานหรือชุมชน ระบุชื่อหน่วยงานหรือชุมชน .....
- วิธีถ่ายทอดองค์ความรู้สู่ชุมชน .....

#### 3.4.3 การประเมินผลสำเร็จและการบูรณาการทางบริการวิชาการ

##### ด้านการเรียนการสอน

- ระดับความคิดเห็นของนิสิตที่มีต่อการบูรณาการด้านการเรียนการสอน .....
- อื่นๆ .....

### ด้านการวิจัย

- ระบุวิธีการประเมินผลการบูรณาการทางการด้านการวิจัย .....

#### 3.4.4 การติดตามผลการประเมินผลสำเร็จและการบูรณาการทางบริการวิชาการ

- นำเข้าที่ประชุมคณะกรรมการบริหารของคณะ เพื่อวางแผนปรับปรุงการบูรณาการ .....
- อื่นๆ .....

#### 3.4.5 การนำผลประเมินไปพัฒนาและปรับปรุงการบูรณาการทางบริการวิชาการ

##### ด้านการเรียนการสอน

- จำนวนรายวิชา/หลักสูตรที่ได้รับการปรับปรุง ..... วิชา ระบุรายวิชา ..... (ที่เกิดการนำผลการบูรณาการไปปรับปรุง)
- จำนวนรายวิชาที่เปิดใหม่ ..... วิชา ระบุรายวิชา .....

##### ด้านการวิจัย

- มีการต่อยอดผลงานวิจัย ที่เกิดจากการนำผลการบูรณาการด้านงานบริการวิชาการมาพิจารณา .....

## 4. ผู้รับผิดชอบ

- |                          |                                   |           |
|--------------------------|-----------------------------------|-----------|
| 4.1 หน่วยงานที่รับผิดชอบ | งานบริการการศึกษา ห้องอ่านหนังสือ |           |
| 4.2 ผู้รับผิดชอบ         | คณะกรรมการห้องอ่านหนังสือ         | โทร. 6029 |
| 4.3 ผู้ประสานงาน         | นางสาวชฎาภรณ์ บุญเนตร             | โทร. 6029 |
| 4.4 ผู้รายงานผล          | นางสาวชฎาภรณ์ บุญเนตร             | โทร. 6029 |

## 5. หลักการและเหตุผล

ห้องอ่านหนังสือคณะทันตแพทยศาสตร์ เป็นแหล่งรวบรวมความรู้ทางวิชาการประกอบด้วย หนังสือ ตำรา วารสารทางวิชาการทั้งในและต่างประเทศ ที่ทันสมัยในสาขาวิชาชีพทันตแพทย์ รวมทั้งเป็นแหล่งข้อมูลความรู้ทางวิชาการสำหรับทันตแพทย์ในจังหวัดใกล้เคียง จึงได้มุ่งเน้นในเรื่องของการจัดหาหนังสือ ตำรา สื่อโสตทัศนวัสดุ วารสารทางวิชาการต่างๆ ทั้งภาษาไทย และภาษาต่างประเทศเพิ่มเติม เพื่อให้เกิดความพร้อมของแหล่งข้อมูลทางวิชาการที่ทันสมัย อันเป็นผลให้จัดการเรียนการสอน การสืบค้น และการศึกษาวิจัยเป็นไปอย่างมีประสิทธิภาพ และประสิทธิผลยิ่งขึ้นไป

## 6. วัตถุประสงค์

- 6.1 เพื่อจัดหาหนังสือ ตำรา สื่อโสตทัศนวัสดุ ทั้งภาษาไทยและภาษาต่างประเทศ
- 6.2 เพื่อจัดหาวารสารทางวิชาการ ทั้งภาษาไทยและภาษาต่างประเทศ
- 6.3 เพื่อส่งเสริมและสนับสนุนระบบการเรียนการสอน การค้นคว้าเพื่อการศึกษาวิจัยของอาจารย์ เจ้าหน้าที่ และนิสิต
- 6.4 เพื่อเป็นแหล่งข้อมูลทางวิชาการแก่ทันตแพทย์ในเขตภาคเหนือตอนล่าง

## 7. เป้าหมายของโครงการ

### 7.1 เป้าหมายการดำเนินงาน

#### โครงการย่อยที่ 1 กิจกรรมจัดหาวารสาร

จำนวนผู้เข้าร่วมโครงการจำนวนทั้งสิ้น	525	คน	ประกอบด้วย
นิสิต	จำนวน	452	คน
อาจารย์/บุคลากร	จำนวน	43	คน
อื่นๆ.....	จำนวน	30	คน

#### โครงการย่อยที่ 2 กิจกรรมจัดหาหนังสือ ตำรา และสื่อโสตทัศนวัสดุ

จำนวนผู้เข้าร่วมโครงการจำนวนทั้งสิ้น	525	คน	ประกอบด้วย
นิสิต	จำนวน	452	คน
อาจารย์/บุคลากร	จำนวน	43	คน
อื่นๆ.....	จำนวน	30	คน

### 7.2 กิจกรรม/เนื้อหาที่จะดำเนินการ

#### โครงการย่อยที่ 1 กิจกรรมจัดหาวารสาร

- 1) สำรวจความต้องการทรัพยากรและรวบรวมข้อมูล
- 2) ประสานงานกับหน่วยงานที่เกี่ยวข้อง
- 3) ดำเนินการจัดซื้อตามขั้นตอน
- 4) จัดทำประเมินผลโครงการ

#### โครงการย่อยที่ 2 กิจกรรมจัดหาหนังสือ ตำรา และสื่อโสตทัศนวัสดุ

- 1) สำรวจความต้องการทรัพยากรและรวบรวมข้อมูล
- 2) ประสานงานกับร้านค้า/ตัวแทนจำหน่าย
- 3) ดำเนินการจัดซื้อตามขั้นตอน
- 4) จัดทำประเมินผลโครงการ

## 8. งบประมาณดำเนินการ

### โครงการย่อยที่ 1 กิจกรรมจัดหาวารสาร

- รายได้ 0 บาท
- แผ่นดิน 450,000. บาท

แหล่งงบประมาณ .....งบประมาณแผ่นดิน ประจำปี พ.ศ.2556 แผนงานขยายโอกาสและพัฒนาการศึกษา ผลผลิต :...ผู้สำเร็จ การศึกษาด้านวิทยาศาสตร์สุขภาพ งานจัดการศึกษาสาขาทันตแพทยศาสตร์ คณะทันตแพทยศาสตร์ สำนักงานเลขาธิการคณะ ทันตแพทยศาสตร์ กองทุนเพื่อการศึกษา เงินอุดหนุน เงินอุดหนุนทั่วไป เงินอุดหนุนการศึกษาสำหรับนักศึกษาทันตแพทย์

### รายละเอียดค่าใช้จ่าย

ลำดับ	รายการ	แผ่นดิน	รายได้
1	ค่าจัดซื้อวารสารทางวิชาการ	450,000	0
รวม		<u>450,000</u>	<u>0</u>

โครงการย่อยที่ 2 กิจกรรมจัดหาหนังสือ ตำรา และสื่อทัศนวัสดุ

- รายได้ 0 บาท  
 แผ่นดิน 300,000. บาท

แหล่งงบประมาณ .....งบประมาณแผ่นดิน ประจำปี พ.ศ.2556 แผนงานขยายโอกาสและพัฒนาการศึกษา ผลผลิต :...ผู้สำเร็จ การศึกษาด้านวิทยาศาสตร์สุขภาพ งานจัดการศึกษาสาขาทันตแพทยศาสตร์ คณะทันตแพทยศาสตร์ สำนักงานเลขาธิการคณะ ทันตแพทยศาสตร์ กองทุนเพื่อการศึกษา เงินอุดหนุน เงินอุดหนุนทั่วไป เงินอุดหนุนการศึกษาสำหรับนักศึกษาทันตแพทย์

รายละเอียดค่าใช้จ่าย

ลำดับ	รายการ	แผ่นดิน	รายได้
1	ค่าจัดซื้อหนังสือ ตำรา และสื่อทัศนวัสดุ	300,000	0
รวม		<u>300,000</u>	<u>0</u>

9. ขั้นตอนและแผนการดำเนินงาน (PDCA)

โครงการย่อยที่ 1 กิจกรรมจัดหาวารสาร

กิจกรรม	ปีงบประมาณ พ.ศ. 2556											
	ต.ค.	พ.ย.	ธ.ค.	ม.ค.	ก.พ.	มี.ค.	เม.ย.	พ.ค.	มิ.ย.	ก.ค.	ส.ค.	ก.ย.
<p>ขั้นวางแผนงาน (P) .....</p> <p>1. วางแผนการจัดโครงการ</p> <p>2. ประชุมคณะกรรมการห้องอ่านหนังสือ</p>		↔										
<p>ขั้นดำเนินการ (D) .....</p> <p>1. ขออนุมัติโครงการ</p> <p>2. สืบหาความต้องการวารสารทางวิชาการและรวบรวมข้อมูล</p> <p>3. ประสานขอความอนุเคราะห์สำนักหอสมุดดำเนินการจัดซื้อ</p> <p>4. ดำเนินการจัดซื้อ</p> <p>5. รายงานผลการจัดซื้อ</p>		↔	↔									
<p>ขั้นสรุปและประเมินผล (C) .....</p> <p>1. ประเมินผลและสรุปโครงการ</p> <p>2. ประชาสัมพันธ์ผลการจัดซื้อ</p>											↔	↔
<p>ขั้นปรับปรุงตามผลการประเมิน(A) .....</p> <p>1. นำข้อเสนอแนะเข้าที่ประชุมคณะกรรมการห้องอ่านหนังสือ</p> <p>2. นำผลการประเมิน และข้อเสนอแนะมาพัฒนาและปรับปรุงในการดำเนินงานครั้งต่อไป</p>											↔	↔



โครงการย่อยที่ 2 กิจกรรมจัดหาหนังสือ ตำรา และสื่อทัศนวัสดุ

กิจกรรม	ปีงบประมาณ พ.ศ. 2556											
	ต.ค.	พ.ย.	ธ.ค.	ม.ค.	ก.พ.	มี.ค.	เม.ย.	พ.ค.	มิ.ย.	ก.ค.	ส.ค.	ก.ย.
<b>ชั้นวางแผนงาน (P) .....</b> 1. วางแผนการจัดโครงการ 2. ประชุมคณะกรรมการห้องอ่านหนังสือ		↔										
<b>ชั้นดำเนินการ (D) .....</b> 1. ขออนุมัติโครงการ 2. สำรวจความต้องการหนังสือ ตำรา และสื่อทัศนวัสดุ 3. ประสานงานกับร้านค้า/ตัวแทนจำหน่าย 4. ดำเนินการจัดซื้อ 5. รายงานผลการจัดซื้อ		↔	↔									
<b>ชั้นสรุปและประเมินผล (C) .....</b> 1. วิเคราะห์ข้อมูลเพื่อประเมินผล 2. ประชาสัมพันธ์ผลการจัดซื้อ										↔	↔	
<b>ชั้นปรับปรุงตามผลการประเมิน(A) .....</b> 1. นำข้อเสนอแนะเข้าที่ประชุมคณะกรรมการห้องอ่านหนังสือ 2. เพิ่มข้อปรับปรุงในแผนปฏิบัติการ ปีงบประมาณ 57											↔	↔

10. วัน เวลา และสถานที่ในการดำเนินการ

โครงการย่อยที่ 1 กิจกรรมจัดหาวารสาร

- 1) วัน เวลา ในการจัดกิจกรรม เดือนตุลาคม 2555 ถึงกรกฎาคม 2556
- 2) สถานที่จัดกิจกรรม คณะทันตแพทยศาสตร์ มหาวิทยาลัยนเรศวร

โครงการย่อยที่ 2 กิจกรรมจัดหาหนังสือ ตำรา และสื่อทัศนวัสดุ

- 1) วัน เวลา ในการจัดกิจกรรม เดือนตุลาคม 2555 ถึงกรกฎาคม 2556
- 2) สถานที่จัดกิจกรรม คณะทันตแพทยศาสตร์ มหาวิทยาลัยนเรศวร

11. ผลที่คาดว่าจะได้รับ

โครงการย่อยที่ 1 กิจกรรมจัดหาวารสาร

- 1) เพิ่มประสิทธิภาพและประสิทธิผลการสอนของอาจารย์ในคณะฯ
- 2) เพิ่มประสิทธิภาพและประสิทธิผลการเรียนของนิสิตทันตแพทย์
- 3) ให้ความรู้และเป็นแหล่งสืบค้นข้อมูลเพื่อการศึกษาวิจัยของบุคลากรในคณะฯ
- 4) ให้ความรู้และเป็นแหล่งสืบค้นทางวิชาการแก่ทันตแพทย์ในเขตภาคเหนือตอนล่าง

## โครงการย่อยที่ 2 กิจกรรมจัดหาหนังสือ ตำรา และสื่อโสตทัศนวัสดุ

- 1) เพิ่มประสิทธิภาพและประสิทธิผลการสอนของอาจารย์ในคณะฯ
- 2) เพิ่มประสิทธิภาพและประสิทธิผลการเรียนของนิสิตทันตแพทย์
- 3) ให้ความรู้และเป็นแหล่งสืบค้นข้อมูลเพื่อการศึกษาวิจัยของบุคลากรในคณะฯ
- 4) ให้ความรู้และเป็นแหล่งสืบค้นทางวิชาการแก่ทันตแพทย์ในเขตภาคเหนือตอนล่าง

## 12. ตัวชี้วัดความสำเร็จโครงการ (KPI)

### โครงการย่อยที่ 1 กิจกรรมจัดทวารสาร

ปริมาณ	คุณภาพ	เวลา	ต้นทุน
จัดซื้อวารสารต่อเนื่อง อย่างน้อย 10 รายการ	ผู้เข้าใช้บริการห้องอ่าน หนังสือมีความพึงพอใจใน ระดับปานกลางขึ้นไป	ดำเนินการเสร็จสิ้นภายใน เวลาที่กำหนด	ใช้งบประมาณในการดำเนิน โครงการไม่เกินที่แผนกำหนดไว้

### โครงการย่อยที่ 2 กิจกรรมจัดหาหนังสือ ตำรา และสื่อโสตทัศนวัสดุ

ปริมาณ	คุณภาพ	เวลา	ต้นทุน
จัดซื้อหนังสือเพิ่มขึ้น อย่างน้อย 80 เล่ม	ผู้เข้าใช้บริการห้องอ่าน หนังสือมีความพึงพอใจใน ระดับปานกลางขึ้นไป	ดำเนินการเสร็จสิ้นภายใน เวลาที่กำหนด	ใช้งบประมาณในการดำเนิน โครงการไม่เกินที่แผนกำหนดไว้

## 13. ตัวชี้วัดประกอบการประกันคุณภาพตามเกณฑ์มาตรฐาน

- ก.พ.ร. ตัวชี้วัดที่.....  สมศ. ตัวชี้วัดที่.....  
 สกอ. ตัวชี้วัดที่.....2.5..4.1....  สงป. ตัวชี้วัดที่.....

## 14. การติดตามและประเมินผลโครงการ

### โครงการย่อยที่ 1 กิจกรรมจัดทวารสาร

- 1) ดำเนินการโดยรวบรวมข้อมูลจากแบบสอบถามหลังเสร็จสิ้นโครงการ ร้อยละ 80 ของกลุ่มเป้าหมาย
- 2) ผลการประเมินความพึงพอใจ อยู่ในระดับปานกลางขึ้นไป

### โครงการย่อยที่ 2 กิจกรรมจัดหาหนังสือ ตำรา และสื่อโสตทัศนวัสดุ

- 1) ดำเนินการโดยรวบรวมข้อมูลจากแบบสอบถามหลังเสร็จสิ้นโครงการ ร้อยละ 80 ของกลุ่มเป้าหมาย
- 2) ผลการประเมินความพึงพอใจ อยู่ในระดับปานกลางขึ้นไป

โครงการตามแผนปฏิบัติการประจำปีงบประมาณ พ.ศ. 2556 มหาวิทยาลัยนเรศวร

หน่วยงาน คณะทันตแพทยศาสตร์

1. รหัสโครงการ ทพ.0208/56

ชื่อโครงการ โครงการอบรมเชิงปฏิบัติการ เรื่อง การใช้ห้องสมุดและการสืบค้นสารสนเทศ

2. ความสอดคล้องกับพันธกิจ

การผลิตบัณฑิต

การบริการวิชาการแก่สังคม

การวิจัย

การทำนุบำรุงศิลปวัฒนธรรม

3. ความสอดคล้องกับประเด็นยุทธศาสตร์

3.1 ประเด็นยุทธศาสตร์มหาวิทยาลัย

เป็นเลิศทางการวิจัย (กลยุทธ์ที่...1.1.....มาตรการ...1.1.2.....)

ผลิตบัณฑิตมีคุณภาพ ทำงานได้รับค่าตอบแทนสูง (กลยุทธ์ที่...2.1....มาตรการ...2.1.4....)

ความสัมพันธ์กับศิษย์เก่าอย่างเข้มแข็งและยั่งยืน (กลยุทธ์ที่.....มาตรการ.....)

ระบบบริหารในหลักธรรมาภิบาลและโปร่งใสตรวจสอบได้ (กลยุทธ์ที่ ..... มาตรการ ..... )

3.2 ประเด็นยุทธศาสตร์ของคณะ/หน่วยงาน

ประเด็นยุทธศาสตร์ที่ 1 กลยุทธ์ที่ 4 มาตรการที่ -

3.3 อัตลักษณ์นิสิต 5 ก

มี

ไม่มี

ประเภทอัตลักษณ์	ตัวชี้วัด
<input checked="" type="checkbox"/> เก่งงาน	<input checked="" type="checkbox"/> ความสามารถในการนำความรู้ไปประยุกต์ใช้ในการประกอบวิชาชีพอย่างสร้างสรรค์ <input type="checkbox"/> มีความรับผิดชอบ กล้าหาญ เสียสละ อดทน ขยันหมั่นเพียร มุ่งมั่นสู่ความสำเร็จ <input checked="" type="checkbox"/> มีความสามารถในการใช้ภาษาไทย ภาษาอังกฤษ และเทคโนโลยีสารสนเทศได้เป็นอย่างดี <input type="checkbox"/> มีจรรยาบรรณในวิชาชีพ
<input type="checkbox"/> เก่งคน	<input type="checkbox"/> มีมนุษยสัมพันธ์ทั้งการพูด และการวางตัว <input type="checkbox"/> มีจิตสาธารณะ <input type="checkbox"/> มีความสามารถทำงานที่เป็นทีม <input type="checkbox"/> มีความเข้าใจตนเองและผู้อื่น
<input checked="" type="checkbox"/> เก่งคิด	<input type="checkbox"/> มีความคิดริเริ่มสร้างสรรค์ <input checked="" type="checkbox"/> ใฝ่เรียนรู้ <input type="checkbox"/> ทักษะคิดเชิงบวก <input type="checkbox"/> ผลงานนวัตกรรม
<input type="checkbox"/> เก่งครองชีวิต	<input type="checkbox"/> มีพฤติกรรมที่ดีในการเรียน <input type="checkbox"/> มีพฤติกรรมที่ดีในการใช้ชีวิต (ปลอดอบายมุข)
<input type="checkbox"/> เก่งพิชิตปัญหา	<input type="checkbox"/> มีความสามารถในการแก้ปัญหาส่วนตัว <input type="checkbox"/> มีความสามารถในการแก้ปัญหการงาน

### 3.4 บริการวิชาการ

มี

ไม่มี

#### 3.4.1 เป้าหมายตัวชี้วัด

เป้าหมายตัวบ่งชี้	เชิงปริมาณ	เชิงคุณภาพ	เชิงเวลา	เชิงต้นทุน
ผลลัพธ์	ร้อยละผู้เข้ารับบริการที่มีความรู้เพิ่มขึ้นจากการรับบริการ .....	ร้อยละความพึงพอใจของผู้รับบริการ/หน่วยงาน/องค์กรที่รับบริการวิชาการและวิชาชีพต่อประโยชน์จากการบริการ.....	-	-
ผลผลิต	จำนวนกิจกรรมบริการวิชาการแก่สังคม..... กิจกรรม จำนวนการให้บริการรวมทุกครั้ง (กรณีของ รพ.)/จำนวนให้บริการชั้นสูตรพลศึกษา.....ครั้ง จำนวนผู้เข้ารับบริการ/ผู้เข้าร่วมกิจกรรม.....คน	ร้อยละความพึงพอใจของผู้รับบริการในกระบวนการให้บริการ	ร้อยละของงานบริการวิชาการที่แล้วเสร็จภายในระยะเวลาที่กำหนด .....	ต้นทุน/ค่าใช้จ่ายของการบริการวิชาการตามงบประมาณที่ได้รับจัดสรร.....บาท

#### 3.4.2 การบูรณาการโครงการบริการวิชาการแก่สังคม เข้ากับการเรียนการสอนและการวิจัย

- จำนวนนิสิตที่ลงฝึกงาน ..... คน
- จำนวนรายวิชา/หลักสูตรที่มีการบูรณาการ ..... วิชา ระบุรายวิชา .....
- จำนวนหนังสือ/ตำราที่ได้จากการดำเนินกิจกรรม ..... เล่ม ระบุชื่อหนังสือ/ตำรา .....
- พัฒนาหัวข้อวิทยานิพนธ์ .....
- จำนวนงานวิจัยที่ได้จากการดำเนินโครงการ ..... ผลงาน
- ร้อยละของปัญหาในชุมชนที่ลดลง .....
- ร้อยละของประชาชนที่นำความรู้ไปใช้ประโยชน์ในการแก้ไขปัญหา .....
- รายละเอียดกิจกรรมต่อเนื่องที่เกิดจากการบริการวิชาการ .....
- ร้อยละความพึงพอใจที่ชุมชนมีต่อรูปแบบการดำเนินกิจกรรม .....
- จำนวนผลงานวิจัยที่นำไปถ่ายทอด ..... ผลงาน ระบุชื่อผลงาน .....
- จำนวนกิจกรรมเชิงสาธารณะที่เกิดขึ้น ..... กิจกรรม ระบุชื่อกิจกรรม .....
- รายได้หรือสิ่งประดิษฐ์ที่เกิดจากการบริการวิชาการ ..... บาท / ชิ้นงาน ระบุชื่อสิ่งประดิษฐ์
- การปรับแก้กฎหมายหรือผลกระทบของกิจกรรมในระดับประเทศ .....
- จำนวนหน่วยงานหรือชุมชนที่นำรายงานผลการดำเนินงานไปใช้ให้เกิดประโยชน์ ..... หน่วยงานหรือชุมชน ระบุชื่อหน่วยงานหรือชุมชน .....
- วิธีถ่ายทอดองค์ความรู้สู่ชุมชน .....

### 3.4.3 การประเมินผลสำเร็จและการบูรณาการทางบริการวิชาการ

#### ด้านการเรียนการสอน

- ระดับความคิดเห็นของนิสิตที่มีต่อการบูรณาการด้านการเรียนการสอน .....
- อื่นๆ .....

#### ด้านการวิจัย

- ระบุวิธีการประเมินผลการบูรณาการทางด้านการวิจัย .....

### 3.4.4 การติดตามผลการประเมินผลสำเร็จและการบูรณาการทางบริการวิชาการ

- นำเข้าที่ประชุมคณะกรรมการบริหารของคณะ เพื่อวางแผนปรับปรุงการบูรณาการ .....
- อื่นๆ .....

### 3.4.5 การนำผลประเมินไปพัฒนาและปรับปรุงการบูรณาการทางบริการวิชาการ

#### ด้านการเรียนการสอน

- จำนวนรายวิชา/หลักสูตรที่ได้รับการปรับปรุง ..... วิชา ระบุรายวิชา ..... (ที่เกิดการนำผลการบูรณาการไปปรับปรุง)
- จำนวนรายวิชาที่เปิดใหม่ ..... วิชา ระบุรายวิชา .....

#### ด้านการวิจัย

- มีการต่อยอดผลงานวิจัย ที่เกิดจากการนำผลการบูรณาการด้านงานบริการวิชาการมาพิจารณา .....

## 4. ผู้รับผิดชอบ

4.1 หน่วยงานที่รับผิดชอบ	งานบริการการศึกษา หออ่านหนังสือ	
4.2 ผู้รับผิดชอบ	อ.ทญ.ดร. รุ่งอรุณ เกียรติไกร	โทร. 6029
4.3 ผู้รับผิดชอบ	อ.ทญ.ดร. สุวิมล เจตนาเชี่ยวชาญกิจ	โทร. 6029
4.4 ผู้ประสานงาน	นางสาวชฎาภรณ์ บุญนตร์	โทร. 6029

## 5. หลักการและเหตุผล

หออ่านหนังสือ เป็นแหล่งค้นคว้าหาความรู้และให้บริการทรัพยากรสารสนเทศต่างๆ อีกทั้งสนับสนุนด้านการเรียน การสอน การศึกษา ค้นคว้าวิจัย แก่นิสิต อาจารย์ และบุคลากร ในปัจจุบันสำนักหอสมุด ได้เชื่อมโยงข้อมูลทรัพยากรสารสนเทศของหออ่านหนังสือคณะต่างๆ ให้อยู่ในเครือข่ายระบบห้องสมุดอัตโนมัติเดียวกัน จึงส่งผลให้การค้นคว้าและการเข้าถึงสารสนเทศ มีความหลากหลาย

หออ่านหนังสือจึงเห็นว่าควรมีการจัดโครงการนี้ขึ้น เพื่อให้สามารถทราบบริการต่างๆ ของหออ่านหนังสือ และการสืบค้นฐานข้อมูลออนไลน์ เพื่อสืบค้นหาข้อมูลที่นำมาใช้อ้างอิงในการวิจัย การเรียนการสอน ได้อย่างถูกต้อง

## 6. วัตถุประสงค์

- 6.1 ทราบบริการสารสนเทศต่างๆ ที่มีให้บริการในหออ่านหนังสือ
- 6.2 สามารถสืบค้นทรัพยากรสารสนเทศในระบบห้องสมุดอัตโนมัติ (WebOPAC) ได้ด้วยตนเอง
- 6.3 สามารถสืบค้นฐานข้อมูลออนไลน์ที่จำเป็นต่อการศึกษา ค้นคว้าได้ด้วยตนเอง และค้นหาข้อมูลได้อย่างถูกต้อง

## 7. เป้าหมายของโครงการ

### 7.1 เป้าหมายการดำเนินงาน

จำนวนผู้เข้าร่วมโครงการจำนวนทั้งสิ้น	120	คน	ประกอบด้วย
นิสิต ชั้นปีที่ 3	จำนวน	80	คน
อาจารย์/บุคลากร	จำนวน	40	คน

### 7.2 กิจกรรม/เนื้อหาที่จะดำเนินการ

- 1) แนะนำการใช้ห้องอ่านหนังสือ และการสืบค้นทรัพยากรสนเทศ
- 2) บรรยายเชิงปฏิบัติการเกี่ยวกับการสืบค้นทรัพยากรสนเทศจากฐานข้อมูลออนไลน์
- 3) การซักถามและแลกเปลี่ยนความคิดเห็นระหว่างวิทยากรและผู้เข้าร่วมโครงการ

## 8. งบประมาณดำเนินการ

รายได้ 3,000 บาท

แหล่งงบประมาณ : งบประมาณรายได้ ประจำปี พ.ศ.2556. กองทุนเพื่อการศึกษา แผนงานจัดการศึกษาอุดมศึกษา. งานสนับสนุนการจัดการศึกษา สำนักงานเลขาธิการคณะ เงินอุดหนุน เงินอุดหนุนทั่วไป โครงการพัฒนาระบบบริหารจัดการเรียนการสอน

แผ่นดิน 2,800 บาท

แหล่งงบประมาณ : งบประมาณแผ่นดิน ประจำปี พ.ศ.2556. แผนงานขยายโอกาสและพัฒนาการศึกษา. ผลผลิต : ผู้สำเร็จการศึกษาด้านวิทยาศาสตร์สุขภาพ. งานจัดการศึกษาสาขาทันตแพทยศาสตร์ คณะทันตแพทยศาสตร์. สำนักงานเลขาธิการคณะทันตแพทยศาสตร์. กองทุนเพื่อการศึกษา. งบเงินอุดหนุน เงินอุดหนุนทั่วไป เงินอุดหนุนการศึกษาสำหรับนักศึกษาทันตแพทย์

### รายละเอียดค่าใช้จ่าย

ลำดับ	รายการ	แผ่นดิน	รายได้
1	ค่าตอบแทนวิทยากร	1,800	0
2	ค่าอาหารว่างและเครื่องดื่มของอาจารย์และบุคลากร	1,000	0
3	ค่าอาหารว่างและเครื่องดื่มของนิสิต	0	2,000
4	ค่าของที่ระลึกสำหรับวิทยากร	0	1,000
<b>รวม</b>		<b>2,800</b>	<b>3,000</b>

## 9. ขั้นตอนและแผนการดำเนินงาน (PDCA)

กิจกรรม	ปีงบประมาณ พ.ศ. 2556											
	ต.ค.	พ.ย.	ธ.ค.	ม.ค.	ก.พ.	มี.ค.	เม.ย.	พ.ค.	มิ.ย.	ก.ค.	ส.ค.	ก.ย.
ขั้นวางแผนงาน (P) .....												
1 วางแผนการจัดโครงการ	↔											
2 ประชุมเตรียมงาน	↔											
3 จัดเตรียมคู่มือ เอกสาร ฯ		↔										

กิจกรรม	ปีงบประมาณ พ.ศ. 2556											
	ต.ค.	พ.ย.	ธ.ค.	ม.ค.	ก.พ.	มี.ค.	เม.ย.	พ.ค.	มิ.ย.	ก.ค.	ส.ค.	ก.ย.
ขั้นดำเนินการ (D) .....												
1 ขออนุมัติโครงการ			←→									
2 ติดต่อประสานงาน					←→							
3 ประชาสัมพันธ์โครงการ						←→						
4 ดำเนินโครงการ						←→						
ขั้นสรุปและประเมินผล (C) .....												
1 ประเมินผลและสรุปโครงการ										←→		
ขั้นปรับปรุงตามผลการประเมิน (A) .												
1 นำผลการประเมิน และ ข้อเสนอแนะมาพัฒนาและปรับปรุง ในการดำเนินงานครั้งต่อไป											←→	

10. วัน เวลา และสถานที่ในการดำเนินการ

- 1) วัน เวลา ในการจัดกิจกรรม เดือนตุลาคม 2555
- 2) สถานที่จัดกิจกรรม คณะทันตแพทยศาสตร์ มหาวิทยาลัยธนบุรี

11. ผลที่คาดว่าจะได้รับ

- 1) ผู้เข้าร่วมโครงการสามารถสืบค้นทรัพยากรสารสนเทศในระบบห้องสมุดอัตโนมัติ (WebOPAC) ได้ด้วยตนเอง
- 2) ผู้เข้าร่วมโครงการสามารถสืบค้นฐานข้อมูลออนไลน์ที่จำเป็นต่อการศึกษา ค้นคว้าได้ด้วยตนเอง และค้นหาข้อมูลได้อย่างถูกต้อง

12. ตัวชี้วัดความสำเร็จโครงการ (KPI)

ปริมาณ	คุณภาพ	เวลา	ต้นทุน
มีผู้เข้าร่วมโครงการอย่างน้อยร้อยละ 80 ของเป้าหมาย	ผู้เข้าร่วมโครงการมีระดับความพึงพอใจอยู่ในระดับมาก	ดำเนินการเสร็จสิ้นภายในเวลาที่กำหนด	ใช้งบประมาณในการดำเนินโครงการไม่เกินที่แผนกำหนดไว้

13. ตัวชี้วัดประกอบการประกันคุณภาพตามเกณฑ์มาตรฐาน

- ก.พ.ร. ตัวชี้วัดที่.....
  สมศ. ตัวชี้วัดที่.....
- สกอ. ตัวชี้วัดที่.....2.5...2.7.....
  สงป. ตัวชี้วัดที่.....

14. การติดตามและประเมินผลโครงการ

- 1) ประเมินผลความพึงพอใจจากผู้เข้าร่วมโครงการ

โครงการตามแผนปฏิบัติการประจำปีงบประมาณ พ.ศ. 2556 มหาวิทยาลัยนเรศวร

หน่วยงาน คณะทันตแพทยศาสตร์

1. รหัสโครงการ ทพ.0301/56

ชื่อโครงการ โครงการส่งเสริมคุณธรรม จริยธรรมและบุคลิกภาพ

- 1.1 โครงการย่อยที่ 1 กิจกรรมเสริมสร้างศักยภาพนิสิตทันตแพทย์
- 1.2 โครงการย่อยที่ 2 กิจกรรมพัฒนาทักษะทางดนตรี
- 1.3 โครงการย่อยที่ 3 กิจกรรมนิสิตดีเด่น
- 1.4 โครงการย่อยที่ 4 กิจกรรมนิสิตคุณธรรม
- 1.5 โครงการย่อยที่ 5 กิจกรรมปฐมนิเทศนิสิตใหม่ประจำปีการศึกษา 2556
- 1.6 โครงการย่อยที่ 6 กิจกรรมค่ายจริยธรรม

2. ความสอดคล้องกับพันธกิจ

- |                                                   |                                                              |
|---------------------------------------------------|--------------------------------------------------------------|
| <input checked="" type="checkbox"/> การผลิตบัณฑิต | <input type="checkbox"/> การวิจัย                            |
| <input type="checkbox"/> การบริการวิชาการแก่สังคม | <input checked="" type="checkbox"/> การทำนุบำรุงศิลปวัฒนธรรม |

3. ความสอดคล้องกับประเด็นยุทธศาสตร์

3.1 ประเด็นยุทธศาสตร์มหาวิทยาลัย

- เป็นเลิศทางการวิจัย (กลยุทธ์ที่.....มาตรการ.....)
- ผลิตบัณฑิตมีคุณภาพ ทำงานได้รับค่าตอบแทนสูง (กลยุทธ์ที่....2.3....มาตรการ.....2.3.3)
- ความสัมพันธ์กับศิษย์เก่าอย่างเข้มแข็งและยั่งยืน (กลยุทธ์ที่.....มาตรการ.....)
- ระบบบริหารในหลักธรรมาภิบาลและโปร่งใสตรวจสอบได้ (กลยุทธ์ที่ ..... มาตรการ .....

3.2 ประเด็นยุทธศาสตร์ของคณะ/หน่วยงาน

- ประเด็นยุทธศาสตร์ที่ 2 กลยุทธ์ 1, 3 มาตรการที่ -
- ประเด็นยุทธศาสตร์ที่ 10 กลยุทธ์ 1 มาตรการที่ -

3.3 อัตลักษณ์นิสิต 5 ก

- มี  ไม่มี

ประเภทอัตลักษณ์	ตัวชี้วัด
<input checked="" type="checkbox"/> เก่งงาน	<input type="checkbox"/> ความสามารถในการนำความรู้ไปประยุกต์ใช้ในการประกอบวิชาชีพอย่างสร้างสรรค์ <input type="checkbox"/> มีความรับผิดชอบ กล่าวหาญ เสียสละ อดทน ขยันหมั่นเพียร มุ่งมั่นสู่ความสำเร็จ <input type="checkbox"/> มีความสามารถในการใช้ภาษาไทย ภาษาอังกฤษ และเทคโนโลยีสารสนเทศได้เป็นอย่างดี <input checked="" type="checkbox"/> มีจรรยาบรรณในวิชาชีพ
<input checked="" type="checkbox"/> เก่งคน	<input type="checkbox"/> มีมนุษยสัมพันธ์ทั้งการพูด และการวางตัว <input type="checkbox"/> มีจิตสาธารณะ <input checked="" type="checkbox"/> มีความสามารถทำงานที่เป็นทีม <input type="checkbox"/> มีความเข้าใจตนเองและผู้อื่น



ประเภทอัตลักษณ์	ตัวชี้วัด
<input checked="" type="checkbox"/> เก่งคิด	<input checked="" type="checkbox"/> มีความคิดริเริ่มสร้างสรรค์ <input type="checkbox"/> ใฝ่เรียนรู้ <input type="checkbox"/> ทักษะคิดเชิงบวก <input type="checkbox"/> ผลงานนวัตกรรม
<input checked="" type="checkbox"/> เก่งครองชีวิต	<input checked="" type="checkbox"/> มีพฤติกรรมที่ดีในการเรียน <input checked="" type="checkbox"/> มีพฤติกรรมที่ดีในการใช้ชีวิต (ปลอดอบายมุข)
<input type="checkbox"/> เก่งพิชิตปัญหา	<input type="checkbox"/> มีความสามารถในการแก้ปัญหาส่วนตัว <input type="checkbox"/> มีความสามารถในการแก้ปัญหาคารงาน

### 3.4 บริการวิชาการ

มี  ไม่มี

#### 3.4.1 เป้าหมายตัวชี้วัด

เป้าหมายตัวบ่งชี้	เชิงปริมาณ	เชิงคุณภาพ	เชิงเวลา	เชิงต้นทุน
ผลลัพธ์	ร้อยละผู้เข้ารับบริการที่มีความรู้เพิ่มขึ้นจากการรับบริการ .....	ร้อยละความพึงพอใจของผู้รับบริการ/หน่วยงาน/องค์กรที่รับบริการวิชาการและวิชาชีพต่อประโยชน์จากการบริการ.....	-	-
ผลผลิต	จำนวนกิจกรรมบริการวิชาการแก่สังคม..... กิจกรรม จำนวนการให้บริการรวมทุกครั้ง (กรณีของ รพ.)/จำนวนให้บริการชั้นสุดรพ.เลิกศพ.....ครั้ง จำนวนผู้เข้ารับบริการ/ผู้เข้าร่วมกิจกรรม.....คน	ร้อยละความพึงพอใจของผู้รับบริการในกระบวนการให้บริการ	ร้อยละของงานบริการวิชาการที่แล้วเสร็จภายในระยะเวลาที่กำหนด .....	ต้นทุน/ค่าใช้จ่ายของการบริการวิชาการตามงบประมาณที่ได้รับจัดสรร.....บาท

#### 3.4.2 การบูรณาการโครงการบริการวิชาการแก่สังคม เข้ากับการเรียนการสอนและการวิจัย

- จำนวนนิสิตที่ลงฝึกงาน ..... คน
- จำนวนรายวิชา/หลักสูตรที่มีการบูรณาการ ..... วิชา ระบุรายวิชา .....
- จำนวนหนังสือ/ตำราที่ได้จากการดำเนินกิจกรรม ..... เล่ม ระบุชื่อหนังสือ/ตำรา .....
- พัฒนาหัวข้อวิทยานิพนธ์ .....
- จำนวนงานวิจัยที่ได้จากการดำเนินโครงการ ..... ผลงาน
- ร้อยละของปัญหาในชุมชนที่ลดลง .....
- ร้อยละของประชาชนที่นำความรู้ไปใช้ประโยชน์ในการแก้ไขปัญหา .....
- รายละเอียดกิจกรรมต่อเนื่องที่เกิดจากการบริการวิชาการ .....
- ร้อยละความพึงพอใจที่ชุมชนมีต่อรูปแบบการดำเนินกิจกรรม .....
- จำนวนผลงานวิจัยที่นำไปถ่ายทอด ..... ผลงาน ระบุชื่อผลงาน .....
- จำนวนกิจกรรมเชิงสาธารณะที่เกิดขึ้น ..... กิจกรรม ระบุชื่อกิจกรรม .....
- รายได้หรือสิ่งประดิษฐ์ที่เกิดจากการบริการวิชาการ ..... บาท / ชิ้นงาน ระบุชื่อสิ่งประดิษฐ์

- การปรับแก้กฎหมายหรือผลกระทบของกิจกรรมในระดับประเทศ .....
- จำนวนหน่วยงานหรือชุมชนที่นำรายงานผลการดำเนินงานไปใช้ให้เกิดประโยชน์ ..... หน่วยงานหรือชุมชน  
ระบุชื่อหน่วยงานหรือชุมชน .....
- วิธีถ่ายทอดองค์ความรู้สู่ชุมชน .....

### 3.4.3 การประเมินผลสำเร็จและการบูรณาการทางบริการวิชาการ

#### ด้านการเรียนการสอน

- ระดับความคิดเห็นของนิสิตที่มีต่อการบูรณาการด้านการเรียนการสอน .....
- อื่นๆ .....

#### ด้านการวิจัย

- ระบุวิธีการประเมินผลการบูรณาการทางด้านการวิจัย .....

### 3.4.4 การติดตามผลการประเมินผลสำเร็จและการบูรณาการทางบริการวิชาการ

- นำเข้าที่ประชุมคณะกรรมการบริหารของคณะ เพื่อวางแผนปรับปรุงการบูรณาการ .....
- อื่นๆ .....

### 3.4.5 การนำผลประเมินไปพัฒนาและปรับปรุงการบูรณาการทางบริการวิชาการ

#### ด้านการเรียนการสอน

- จำนวนรายวิชา/หลักสูตรที่ได้รับการปรับปรุง ..... วิชา ระบุรายวิชา ..... (ที่เกิดการนำผล  
การบูรณาการไปปรับปรุง)
- จำนวนรายวิชาที่เปิดใหม่ ..... วิชา ระบุรายวิชา .....

#### ด้านการวิจัย

- มีการต่อยอดผลงานวิจัย ที่เกิดจากการนำผลการบูรณาการด้านงานบริการวิชาการมาพิจารณา .....

## 4. ผู้รับผิดชอบ

4.1 หน่วยงานที่รับผิดชอบ	งานกิจการนิสิตและศิษย์เก่าสัมพันธ์	
4.2 ผู้รับผิดชอบ	รองคณบดีฝ่ายกิจการนิสิต	โทร. 6084
4.3 ผู้ประสานงาน	1.นางสาวคณิง ตรงต่อกิจ 2.นางสาวจตุพร เวทย์พงษ์	โทร. 6077
4.4 ผู้รายงานผล	นางสาวคณิง ตรงต่อกิจ	โทร. 6077

## 5. หลักการและเหตุผล

จากปรัชญาของคณะทันตแพทยศาสตร์ ที่มุ่งผลิตทันตแพทย์ที่มีความรู้คู่คุณธรรม จริยธรรม และเป็นแบบอย่างที่ดีงามในการดำรงชีวิต จึงได้จัดทำโครงการส่งเสริมคุณธรรม จริยธรรมและบุคลิกภาพ เพื่อพัฒนาศักยภาพทางสังคม บุคลิกภาพ ความกล้าแสดงออกต่อที่ชุมชน และส่งเสริมให้นิสิตมีจิตสำนึกของผู้มีคุณธรรม จริยธรรม ตั้งใจศึกษาเล่าเรียน ปฏิบัติตน เป็นแบบอย่างที่ดี

## 6. วัตถุประสงค์

- 6.1 เพื่อส่งเสริมให้นิสิตเป็นผู้มีคุณธรรม จริยธรรม และจรรยาบรรณในวิชาชีพ
- 6.2 เพื่อสร้างความสัมพันธ์อันดีในหมู่คณะ และส่งเสริมการแสดงออกในด้านดี
- 6.3 เพื่อแนะแนวทางการปฏิบัติตน การปรับตัว และการใช้ชีวิตในมหาวิทยาลัยแก่นิสิตใหม่
- 6.4 เพื่อสนับสนุนนิสิตที่ปฏิบัติตนเป็นแบบอย่างที่ดี
- 6.5 เพื่อให้นิสิตมีความรู้ทางด้านศีลธรรม จริยธรรม และสามารถนำไปปฏิบัติได้
- 6.6 เพื่อให้นิสิตรู้จักการทำงานเป็นทีมและเรียนรู้การปรับตัวให้เข้ากับผู้อื่น

## 7. เป้าหมายของโครงการ

### 7.1 เป้าหมายการดำเนินงาน

#### โครงการย่อยที่ 1 กิจกรรมเสริมสร้างศักยภาพนิสิตทันตแพทย์

จำนวนผู้เข้าร่วมโครงการจำนวนทั้งสิ้น	125	คน	ประกอบด้วย
นิสิต	จำนวน	120	คน
อาจารย์/บุคลากร	จำนวน	5	คน

#### โครงการย่อยที่ 2 กิจกรรมพัฒนาทักษะทางดนตรี

จำนวนผู้เข้าร่วมโครงการจำนวนทั้งสิ้น	470	คน	ประกอบด้วย
นิสิต	จำนวน	350	คน
อาจารย์/บุคลากร	จำนวน	120	คน

#### โครงการย่อยที่ 3 กิจกรรมนิสิตดีเด่น

จำนวนผู้เข้าร่วมโครงการจำนวนทั้งสิ้น	390	คน	ประกอบด้วย
นิสิต	จำนวน	350	คน
อาจารย์/บุคลากร	จำนวน	40	คน

#### โครงการย่อยที่ 4 กิจกรรมนิสิตคุณธรรม

จำนวนผู้เข้าร่วมโครงการจำนวนทั้งสิ้น	160	คน	ประกอบด้วย
นิสิต	จำนวน	50	คน
อาจารย์/บุคลากร	จำนวน	110	คน

#### โครงการย่อยที่ 5 กิจกรรมปฐมนิเทศนิสิตใหม่ประจำปีการศึกษา 2556

จำนวนผู้เข้าร่วมโครงการจำนวนทั้งสิ้น	310	คน	ประกอบด้วย
นิสิต	จำนวน	80	คน
อาจารย์/บุคลากร	จำนวน	70	คน
ผู้ปกครอง	จำนวน	160	คน

#### โครงการย่อยที่ 6 กิจกรรมค่ายจริยธรรม

จำนวนผู้เข้าร่วมโครงการจำนวนทั้งสิ้น	95	คน	ประกอบด้วย
นิสิต	จำนวน	90	คน
อาจารย์/บุคลากร	จำนวน	5	คน

### 7.2 กิจกรรม/เนื้อหาที่จะดำเนินการ

#### โครงการย่อยที่ 1 กิจกรรมเสริมสร้างศักยภาพนิสิตทันตแพทย์

- 1) กิจกรรมแลกเปลี่ยนประสบการณ์วิชาชีพระหว่างศิษย์เก่าและศิษย์ปัจจุบัน

โครงการย่อยที่ 2 กิจกรรมพัฒนาทักษะทางดนตรี

- 1) จัดกิจกรรมให้อาจารย์ บุคลากรและนิสิตได้แสดงความสามารถในเชิงสร้างสรรค์

โครงการย่อยที่ 3 กิจกรรมนิสิตดีเด่น

- 1) คัดเลือกนิสิตที่มีความประพฤติดีสมควรเป็นแบบอย่างในด้านต่างๆ โดยมอบรางวัลในกิจกรรมวันไหว้ครู

โครงการย่อยที่ 4 กิจกรรมนิสิตคุณธรรม

- 1) คัดเลือกนิสิตชั้นปีที่ 6 ที่สมควรได้รับรางวัลนิสิตคุณธรรม โดยให้อาจารย์ บุคลากรและนิสิตเป็นผู้คัดเลือก

โครงการย่อยที่ 5 กิจกรรมปฐมนิเทศนิสิตใหม่ประจำปีการศึกษา 2556

- 1) กิจกรรมแนะนำแนวทางการเรียนการสอน การปฏิบัติตน การปรับตัวและการใช้ชีวิตในมหาวิทยาลัย

นเรศวร

โครงการย่อยที่ 6 กิจกรรมค่ายจริยธรรม

- 1) กิจกรรมการฝึกปฏิบัติธรรมในพื้นฐานและศึกษาพระธรรมคำสอนขององค์พระสัมมาสัมพุทธเจ้า

8. งบประมาณดำเนินการ

โครงการย่อยที่ 1 กิจกรรมเสริมสร้างศักยภาพนิสิตทันตแพทย์

รายได้ 12,000 บาท

แหล่งงบประมาณ... : งบประมาณรายได้ ประจำปี พ.ศ.2556. กองทุนกิจการนิสิต แผนงานจัดการศึกษาอุดมศึกษา. งานสนับสนุนการจัดการศึกษา ส่วนงานเลขานุการคณะ เงินอุดหนุน เงินอุดหนุนทั่วไป โครงการกิจกรรมเพื่อพัฒนานิสิต

แผ่นดิน 0 บาท

รายละเอียดค่าใช้จ่าย

ลำดับ	รายการ	แผ่นดิน	รายได้
1	ค่าตอบแทนวิทยากร	0	7,200
2	ค่าเดินทางวิทยากร	0	2,930
3	ค่าอาหารว่างและเครื่องดื่มสำหรับวิทยากร	0	120
4	ค่าอาหารว่างและเครื่องดื่มสำหรับอาจารย์และบุคลากร	0	200
5	ค่าอาหารว่างและเครื่องดื่มสำหรับนิสิต	0	1,050
6	ค่าวัสดุสำนักงาน	0	500
รวม		0	12,000

โครงการย่อยที่ 2 กิจกรรมพัฒนาทักษะทางดนตรี

รายได้ 20,000 บาท

แหล่งงบประมาณ... : งบประมาณรายได้ ประจำปี พ.ศ.2556. กองทุนกิจการนิสิต แผนงานจัดการศึกษาอุดมศึกษา. งานสนับสนุนการจัดการศึกษา ส่วนงานเลขานุการคณะ เงินอุดหนุน เงินอุดหนุนทั่วไป โครงการกิจกรรมเพื่อพัฒนานิสิต

แผ่นดิน 0 บาท

รายละเอียดค่าใช้จ่าย

ลำดับ	รายการ	แผ่นดิน	รายได้
1	ค่าเช่าเครื่องเสียงและเวที	0	5,000
2	ค่าอาหารว่างและเครื่องดื่มสำหรับนิสิต	0	6,000
3	ค่าอาหารว่างและเครื่องดื่มสำหรับอาจารย์ และบุคลากร	0	4,000
4	ค่าเงินรางวัลการประกวดการแสดง	0	4,000
5	ค่าเงินรางวัลการประกวดเครื่องแต่งกาย	0	1,000
<b>รวม</b>		<b><u>0</u></b>	<b><u>20,000</u></b>

โครงการย่อยที่ 3 กิจกรรมนิสิตดีเด่น

รายได้ 500 บาท

แหล่งงบประมาณ : งบประมาณรายได้ ประจำปี พ.ศ.2556 กองทุนกิจกรรมนิสิต แผนงานจัดการศึกษาอุดมศึกษา งานสนับสนุน  
การจัดการศึกษา สำนักงานเลขาธิการคณะ เงินอุดหนุน เงินอุดหนุนทั่วไป โครงการกิจกรรมเพื่อพัฒนานิสิต

แผ่นดิน 0 บาท

รายละเอียดค่าใช้จ่าย

ลำดับ	รายการ	แผ่นดิน	รายได้
1	ค่าวัสดุสำนักงาน	0	500
<b>รวม</b>		<b><u>0</u></b>	<b><u>500</u></b>

โครงการย่อยที่ 4 กิจกรรมนิสิตคุณธรรม

รายได้ 1,000 บาท

แหล่งงบประมาณ : งบประมาณรายได้ ประจำปี พ.ศ.2556 กองทุนกิจกรรมนิสิต แผนงานจัดการศึกษาอุดมศึกษา งานสนับสนุน  
การจัดการศึกษา สำนักงานเลขาธิการคณะ เงินอุดหนุน เงินอุดหนุนทั่วไป โครงการกิจกรรมเพื่อพัฒนานิสิต

แผ่นดิน 0 บาท

รายละเอียดค่าใช้จ่าย

ลำดับ	รายการ	แผ่นดิน	รายได้
1	ค่าวัสดุสำนักงาน	0	1,000
<b>รวม</b>		<b><u>0</u></b>	<b><u>1,000</u></b>

โครงการย่อยที่ 5 กิจกรรมปฐมนิเทศนิสิตใหม่ประจำปีการศึกษา 2556

รายได้ 10,000 บาท

แหล่งงบประมาณ : งบประมาณรายได้ ประจำปี พ.ศ.2556 กองทุนกิจกรรมนิสิต แผนงานจัดการศึกษาอุดมศึกษา งานสนับสนุน  
การจัดการศึกษา สำนักงานเลขาธิการคณะ เงินอุดหนุน เงินอุดหนุนทั่วไป โครงการกิจกรรมเพื่อพัฒนานิสิต

แผ่นดิน 0 บาท

รายละเอียดค่าใช้จ่าย

ลำดับ	รายการ	แผ่นดิน	รายได้
1	ค่าอาหารและเครื่องดื่มสำหรับอาจารย์และบุคลากร	0	5,000
2	ค่าอาหารว่างและเครื่องดื่มสำหรับนิสิต	0	3,400
3	ค่าวัสดุสำนักงาน	0	600
4	ค่าวัสดุโฆษณาและเผยแพร่	0	1,000
รวม		<u>0</u>	<u>10,000</u>

โครงการย่อยที่ 6 กิจกรรมค่ายจริยธรรม

รายได้ 25,000 บาท

แหล่งงบประมาณ : งบประมาณรายได้ ประจำปี พ.ศ.2556 กองทุนกิจการนิสิต แผนงานจัดการศึกษาอุดมศึกษา งานสนับสนุนการจัดการศึกษา สำนักงานเลขาธิการคณะ เงินอุดหนุน เงินอุดหนุนทั่วไป โครงการกิจกรรมเพื่อพัฒนานิสิต

แผ่นดิน 0 บาท

รายละเอียดค่าใช้จ่าย

ลำดับ	รายการ	แผ่นดิน	รายได้
1	ค่าตอบแทนวิทยากร	0	4,000
2	ค่าอาหารและเครื่องดื่มสำหรับนิสิต (วันแรก)	0	8,000
3	ค่าอาหารและเครื่องดื่มสำหรับนิสิต (วันที่สอง)	0	4,000
4	ค่าธรรมเนียมการใช้รถบัส	0	6,000
5	ค่าน้ำมันเชื้อเพลิง	0	1,500
6	ค่าวัสดุวิทยาศาสตร์และการแพทย์	0	500
7	ค่าวัสดุสำนักงาน	0	300
8	ค่าวัสดุโฆษณาและเผยแพร่	0	500
9	ค่าวัสดุงานบ้านงานครัว	0	200
รวม		<u>0</u>	<u>25,000</u>

9. ขั้นตอนและแผนการดำเนินงาน (PDCA)

โครงการย่อยที่ 1 กิจกรรมเสริมสร้างศักยภาพนิสิตทันตแพทย์

กิจกรรม	ปีงบประมาณ พ.ศ. 2556												
	ต.ค.	พ.ย.	ธ.ค.	ม.ค.	ก.พ.	มี.ค.	เม.ย.	พ.ค.	มิ.ย.	ก.ค.	ส.ค.	ก.ย.	
ขึ้นวางแผนงาน (P) .....													
1. กำหนดรายละเอียดของกิจกรรม						↔							
2. แต่งตั้งคณะทำงานเพื่อรับผิดชอบงานในฝ่ายต่างๆ						↔							
3. จัดเตรียมวัสดุ อุปกรณ์ และสถานที่ในการทำกิจกรรม						↔							

กิจกรรม	ปีงบประมาณ พ.ศ. 2556											
	ต.ค.	พ.ย.	ธ.ค.	ม.ค.	ก.พ.	มี.ค.	เม.ย.	พ.ค.	มิ.ย.	ก.ค.	ส.ค.	ก.ย.
ชั้นดำเนินการ (D) ..... 1. ดำเนินกิจกรรมตามแผนที่ได้ตั้งไว้								↔				
ชั้นสรุปและประเมินผล (C) ..... 1. ประชุมสรุปผลการดำเนินกิจกรรม สรุปปัญหาและอุปสรรคที่เกิดขึ้น พร้อมทั้งแนวทางการแก้ไข									↔			
ชั้นปรับปรุงตามผลการประเมิน (A) ... 1. นำแนวทางการแก้ไขของการดำเนิน กิจกรรมครั้งก่อนมาใช้ในการวางแผน กิจกรรมครั้งต่อไป										↔		

โครงการย่อยที่ 2 กิจกรรมพัฒนาทักษะทางดนตรี

กิจกรรม	ปีงบประมาณ พ.ศ. 2556											
	ต.ค.	พ.ย.	ธ.ค.	ม.ค.	ก.พ.	มี.ค.	เม.ย.	พ.ค.	มิ.ย.	ก.ค.	ส.ค.	ก.ย.
ชั้นวางแผนงาน (P) ..... 1. กำหนดรายละเอียดของกิจกรรม 2. แต่งตั้งคณะทำงานเพื่อรับผิดชอบ งานในฝ่ายต่างๆ 3. จัดเตรียมวัสดุ อุปกรณ์ และสถานที่ ในการทำกิจกรรม	↔											
ชั้นดำเนินการ (D) ..... 1. ดำเนินกิจกรรมตามแผนที่ได้ตั้งไว้			↔									
ชั้นสรุปและประเมินผล (C) ..... 1. ประชุมสรุปผลการดำเนินกิจกรรม สรุปปัญหาและอุปสรรคที่เกิดขึ้น พร้อมทั้งแนวทางการแก้ไข					↔							
ชั้นปรับปรุงตามผลการประเมิน (A) ... 1. นำแนวทางการแก้ไขของการดำเนิน กิจกรรมครั้งก่อนมาใช้ในการวางแผน กิจกรรมครั้งต่อไป								↔				

โครงการย่อยที่ 3 กิจกรรมนิสิตดีเด่น

กิจกรรม	ปีงบประมาณ พ.ศ. 2556											
	ต.ค.	พ.ย.	ธ.ค.	ม.ค.	ก.พ.	มี.ค.	เม.ย.	พ.ค.	มิ.ย.	ก.ค.	ส.ค.	ก.ย.
<p>ชั้นวางแผนงาน (P) .....</p> <p>1. กำหนดรายละเอียดของกิจกรรม</p> <p>2. แต่งตั้งคณะทำงานเพื่อรับผิดชอบงานในฝ่ายต่างๆ</p> <p>3. จัดเตรียมวัสดุ อุปกรณ์ และสถานที่ในการทำกิจกรรม</p>						↔						
<p>ชั้นดำเนินการ (D) .....</p> <p>1. ดำเนินกิจกรรมตามแผนที่ได้ตั้งไว้</p>								↔				
<p>ชั้นสรุปและประเมินผล (C) .....</p> <p>1. ประชุมสรุปผลการดำเนินกิจกรรมสรุปปัญหาและอุปสรรคที่เกิดขึ้น พร้อมทั้งแนวทางการแก้ไข</p>									↔			
<p>ชั้นปรับปรุงตามผลการประเมิน (A) ...</p> <p>1. นำแนวทางการแก้ไขของการดำเนินกิจกรรมครั้งก่อนมาใช้ในการวางแผนกิจกรรมครั้งต่อไป</p>									↔			

โครงการย่อยที่ 4 กิจกรรมนิสิตคุณธรรม

กิจกรรม	ปีงบประมาณ พ.ศ. 2556											
	ต.ค.	พ.ย.	ธ.ค.	ม.ค.	ก.พ.	มี.ค.	เม.ย.	พ.ค.	มิ.ย.	ก.ค.	ส.ค.	ก.ย.
<p>ชั้นวางแผนงาน (P) .....</p> <p>1. กำหนดรายละเอียดของกิจกรรม</p> <p>2. แต่งตั้งคณะทำงานเพื่อรับผิดชอบงานในฝ่ายต่างๆ</p> <p>3. จัดเตรียมวัสดุ อุปกรณ์ และสถานที่ในการทำกิจกรรม</p>				↔								
<p>ชั้นดำเนินการ (D) .....</p> <p>1. ดำเนินกิจกรรมตามแผนที่ได้ตั้งไว้</p>					↔							
<p>ชั้นสรุปและประเมินผล (C) .....</p> <p>1. ประชุมสรุปผลการดำเนินกิจกรรมสรุปปัญหาและอุปสรรคที่เกิดขึ้น พร้อมทั้งแนวทางการแก้ไข</p>							↔					



กิจกรรม	ปีงบประมาณ พ.ศ. 2556											
	ต.ค.	พ.ย.	ธ.ค.	ม.ค.	ก.พ.	มี.ค.	เม.ย.	พ.ค.	มิ.ย.	ก.ค.	ส.ค.	ก.ย.
ชั้นปรับปรุงตามผลการประเมิน (A) ... 1. นำแนวทางการแก้ไขของการดำเนินกิจกรรมครั้งก่อนมาใช้ในการวางแผนกิจกรรมครั้งต่อไป										↔		

โครงการย่อยที่ 5 กิจกรรมปฐมนิเทศนิสิตใหม่ประจำปีการศึกษา 2556

กิจกรรม	ปีงบประมาณ พ.ศ. 2556											
	ต.ค.	พ.ย.	ธ.ค.	ม.ค.	ก.พ.	มี.ค.	เม.ย.	พ.ค.	มิ.ย.	ก.ค.	ส.ค.	ก.ย.
ชั้นวางแผนงาน (P) ..... 1. กำหนดรายละเอียดของกิจกรรม 2. แต่งตั้งคณะทำงานเพื่อรับผิดชอบงานในฝ่ายต่างๆ 3. จัดเตรียมวัสดุ อุปกรณ์ และสถานที่ในการทำกิจกรรม						↔	↔					
ชั้นดำเนินการ (D) ..... 1. ดำเนินกิจกรรมตามแผนที่ได้ตั้งไว้								↔	↔			
ชั้นสรุปและประเมินผล (C) ..... 1. ประชุมสรุปผลการดำเนินกิจกรรมสรุปปัญหาและอุปสรรคที่เกิดขึ้น พร้อมทั้งแนวทางการแก้ไข									↔			
ชั้นปรับปรุงตามผลการประเมิน (A) ... 1. นำแนวทางการแก้ไขของการดำเนินกิจกรรมครั้งก่อนมาใช้ในการวางแผนกิจกรรมครั้งต่อไป									↔			

โครงการย่อยที่ 6 กิจกรรมค่ายจริยธรรม

กิจกรรม	ปีงบประมาณ พ.ศ. 2556											
	ต.ค.	พ.ย.	ธ.ค.	ม.ค.	ก.พ.	มี.ค.	เม.ย.	พ.ค.	มิ.ย.	ก.ค.	ส.ค.	ก.ย.
ชั้นวางแผนงาน (P) ..... 1. กำหนดรายละเอียดของกิจกรรม 2. แต่งตั้งคณะทำงานเพื่อรับผิดชอบงานในฝ่ายต่างๆ 3. จัดเตรียมวัสดุ อุปกรณ์ และสถานที่ในการทำกิจกรรม	↔											

กิจกรรม	ปีงบประมาณ พ.ศ. 2556											
	ต.ค.	พ.ย.	ธ.ค.	ม.ค.	ก.พ.	มี.ค.	เม.ย.	พ.ค.	มิ.ย.	ก.ค.	ส.ค.	ก.ย.
ขึ้นดำเนินการ (D) ..... 1. ดำเนินกิจกรรมตามแผนที่ได้ตั้งไว้		←	→									
ขึ้นสรุปและประเมินผล (C) ..... 1. ประชุมสรุปผลการดำเนินการ สรุปปัญหาและอุปสรรคที่เกิดขึ้น พร้อมทั้งแนวทางการแก้ไข					←	→						
ขึ้นปรับปรุงตามผลการประเมิน (A) ... 1. นำแนวทางการแก้ไขของการดำเนิน กิจกรรมครั้งก่อนมาใช้ในการวางแผน กิจกรรมครั้งต่อไป								←	→			

#### 10. วัน เวลา และสถานที่ในการดำเนินการ

##### โครงการย่อยที่ 1 กิจกรรมเสริมสร้างศักยภาพนิสิตทันตแพทย์

- 1) วัน เวลา ในการจัดกิจกรรม เดือนเมษายน ถึงพฤษภาคม 2556
- 2) สถานที่จัดกิจกรรม คณะทันตแพทยศาสตร์ มหาวิทยาลัยนเรศวร

##### โครงการย่อยที่ 2 กิจกรรมพัฒนาทักษะทางดนตรี

- 1) วัน เวลา ในการจัดกิจกรรม เดือนธันวาคม 2555 ถึงมกราคม 2556
- 2) สถานที่จัดกิจกรรม คณะทันตแพทยศาสตร์ มหาวิทยาลัยนเรศวร

##### โครงการย่อยที่ 3 กิจกรรมนิสิตดีเด่น

- 1) วัน เวลา ในการจัดกิจกรรม เดือนพฤษภาคม ถึงมิถุนายน 2556
- 2) สถานที่จัดกิจกรรม คณะทันตแพทยศาสตร์ มหาวิทยาลัยนเรศวร

##### โครงการย่อยที่ 4 กิจกรรมนิสิตคุณธรรม

- 1) วัน เวลา ในการจัดกิจกรรม เดือนพฤษภาคม ถึงมิถุนายน 2556
- 2) สถานที่จัดกิจกรรม มหาวิทยาลัยนเรศวร

##### โครงการย่อยที่ 5 กิจกรรมปฐมนิเทศนิสิตใหม่ประจำปีการศึกษา 2556

- 1) วัน เวลา ในการจัดกิจกรรม เดือนพฤษภาคม ถึงมิถุนายน 2556
- 2) สถานที่จัดกิจกรรม คณะทันตแพทยศาสตร์ มหาวิทยาลัยนเรศวร

##### โครงการย่อยที่ 6 กิจกรรมค่ายจริยธรรม

- 1) วัน เวลา ในการจัดกิจกรรม เดือนพฤศจิกายน 2555 ถึงมกราคม 2556
- 2) สถานที่จัดกิจกรรม จังหวัดพิษณุโลก

#### 11. ผลที่คาดว่าจะได้รับ

- 1) นิสิตเห็นความสำคัญของการเป็นนิสิตที่ดี มีคุณธรรม จริยธรรม และจรรยาบรรณในวิชาชีพ
- 2) ผู้เข้าร่วมกิจกรรมมีความกล้าแสดงออก และใช้เวลาว่างให้เกิดประโยชน์
- 3) นิสิตเกิดแรงบันดาลใจที่จะประพฤติตนเป็นคนดี และตั้งใจศึกษาเล่าเรียน
- 4) นิสิตใหม่ทราบแนวทางการจัดการเรียนการสอนของคณะทันตแพทยศาสตร์
- 5) นิสิตทราบแนวทางการปฏิบัติตนให้อยู่ในระเบียบวินัยตามที่มหาวิทยาลัยกำหนด

## 12. ตัวชี้วัดความสำเร็จโครงการ (KPI) ใช้สำหรับทุกกิจกรรม

ปริมาณ	คุณภาพ	เวลา	ต้นทุน
มีผู้เข้าร่วมแต่ละกิจกรรมอย่างน้อยร้อยละ 70	ผู้เข้าร่วมกิจกรรมมีความพึงพอใจในระดับดี	ดำเนินการเสร็จสิ้นภายในเวลาที่กำหนด	ใช้งบประมาณในการดำเนินโครงการไม่เกินแผนกำหนดไว้

## 13. ตัวชี้วัดประกอบการประกันคุณภาพตามเกณฑ์มาตรฐาน

- ก.พ.ร. ตัวชี้วัดที่.....  สมศ. ตัวชี้วัดที่.....  
 สกอ. ตัวชี้วัดที่...2.8...3.2...และ...6.1  สงป. ตัวชี้วัดที่.....

## 14. การติดตามและประเมินผลโครงการ

- 1) การประเมินผลสัมฤทธิ์ของโครงการ: ดำเนินการโดยใช้แบบสอบถามภายหลังเสร็จสิ้นโครงการ. ซึ่งผู้เข้าร่วมโครงการเป็นผู้ตอบแบบสอบถาม
- 2) การสรุปผลสัมฤทธิ์ของโครงการ: ดำเนินการโดยการรวบรวมข้อมูลจากแบบสอบถาม

โครงการตามแผนปฏิบัติการประจำปีงบประมาณ พ.ศ. 2556 มหาวิทยาลัยนเรศวร

หน่วยงาน คณะทันตแพทยศาสตร์

1. รหัสโครงการ ทพ.0302/56

ชื่อโครงการ โครงการทำนุ บำรุง ศิลปะและวัฒนธรรม

- 1.1 โครงการย่อยที่ 1 กิจกรรมวันลอยกระทง
- 1.2 โครงการย่อยที่ 2 กิจกรรมพัฒนาทักษะทางดนตรีไทย
- 1.3 โครงการย่อยที่ 3 กิจกรรมคืนสู่เหย้า
- 1.4 โครงการย่อยที่ 4 กิจกรรมรดน้ำขอพรเนื่องในวันสงกรานต์
- 1.5 โครงการย่อยที่ 5 กิจกรรมบวงสรวงสมเด็จพระนเรศวรมหาราช
- 1.6 โครงการย่อยที่ 6 กิจกรรมวันไหว้ครูและสายสัมพันธ์ทันตแพทย์

2. ความสอดคล้องกับพันธกิจ

- การผลิตบัณฑิต
- การบริการวิชาการแก่สังคม
- การวิจัย
- การทำนุบำรุงศิลปวัฒนธรรม

3. ความสอดคล้องกับประเด็นยุทธศาสตร์

3.1 ประเด็นยุทธศาสตร์มหาวิทยาลัย

- เป็นเลิศทางการวิจัย (กลยุทธ์ที่.....มาตรการ.....)
- ผลิตบัณฑิตมีคุณภาพ ทำงานได้รับค่าตอบแทนสูง (กลยุทธ์ที่.....2.3.....มาตรการ.....2.3.2)
- ความสัมพันธ์กับศิษย์เก่าอย่างเข้มแข็งและยั่งยืน (กลยุทธ์ที่.....3.2.....มาตรการ.....3.2.1)
- ระบบบริหารในหลักธรรมาภิบาลและโปร่งใสตรวจสอบได้ (กลยุทธ์ที่ ..... มาตรการ .....

3.2 ประเด็นยุทธศาสตร์ของคณะ/หน่วยงาน

- ประเด็นยุทธศาสตร์ที่ 10 กลยุทธ์ที่ 1, 2 มาตรการ -

3.3 อัตลักษณ์นิสิต 5 ก

- มี
- ไม่มี

ประเภทอัตลักษณ์	ตัวชี้วัด
<input type="checkbox"/> เก่งงาน	<input type="checkbox"/> ความสามารถในการนำความรู้ไปประยุกต์ใช้ในการประกอบวิชาชีพอย่างสร้างสรรค์ <input type="checkbox"/> มีความรับผิดชอบ กล้าหาญ เสียสละ อดทน ขยันหมั่นเพียร มุ่งมั่นสู่ความสำเร็จ <input type="checkbox"/> มีความสามารถในการใช้ภาษาไทย ภาษาอังกฤษ และเทคโนโลยีสารสนเทศได้เป็นอย่างดี <input type="checkbox"/> มีจรรยาบรรณในวิชาชีพ
<input checked="" type="checkbox"/> เก่งคน	<input type="checkbox"/> มีมนุษยสัมพันธ์ทั้งการพูด และการวางตัว <input type="checkbox"/> มีจิตสาธารณะ <input checked="" type="checkbox"/> มีความสามารถทำงานที่เป็นทีม <input type="checkbox"/> มีความเข้าใจตนเองและผู้อื่น
<input type="checkbox"/> เก่งคิด	<input type="checkbox"/> มีความคิดริเริ่มสร้างสรรค์ <input type="checkbox"/> ใฝ่เรียนรู้ <input type="checkbox"/> ทักษะคิดเชิงบวก <input type="checkbox"/> ผลงานนวัตกรรม

ประเภทอัตลักษณ์	ตัวชี้วัด
<input type="checkbox"/> เก่งครองชีวิต	<input type="checkbox"/> มีพฤติกรรมที่ดีในการเรียน <input type="checkbox"/> มีพฤติกรรมที่ดีในการใช้ชีวิต (ปลอดอบายมุข)
<input checked="" type="checkbox"/> เก่งพิชิตปัญหา	<input type="checkbox"/> มีความสามารถในการแก้ปัญหาส่วนตัว <input checked="" type="checkbox"/> มีความสามารถในการแก้ปัญหการงาน

### 3.4 บริการวิชาการ

มี  ไม่มี

#### 3.4.1 เป้าหมายตัวชี้วัด

เป้าหมายตัวบ่งชี้	เชิงปริมาณ	เชิงคุณภาพ	เชิงเวลา	เชิงต้นทุน
ผลลัพธ์	ร้อยละผู้เข้ารับบริการที่มีความรู้เพิ่มขึ้นจากการรับบริการ .....	ร้อยละความพึงพอใจของผู้รับบริการ/หน่วยงาน/องค์กรที่รับบริการวิชาการและวิชาชีพต่อประโยชน์จากการบริการ.....	-	-
ผลผลิต	จำนวนกิจกรรมบริการวิชาการแก่สังคม..... กิจกรรม จำนวนการให้บริการรวมทุกครั้ง (กรณีของ รพ.)/จำนวนให้บริการชั้นสูตรพลศึกษา.....ครั้ง จำนวนผู้เข้ารับบริการ/ผู้เข้าร่วมกิจกรรม.....คน	ร้อยละความพึงพอใจของผู้รับบริการในกระบวนการให้บริการ	ร้อยละของงานบริการวิชาการที่แล้วเสร็จภายในระยะเวลาที่กำหนด .....	ต้นทุน/ค่าใช้จ่ายของการบริการวิชาการตามงบประมาณที่ได้รับจัดสรร.....บาท

#### 3.4.2 การบูรณาการโครงการบริการวิชาการแก่สังคม เข้ากับการเรียนการสอนและการวิจัย

- จำนวนนิสิตที่ลงฝึกงาน ..... คน
- จำนวนรายวิชา/หลักสูตรที่มีการบูรณาการ ..... วิชา ระบุรายวิชา .....
- จำนวนหนังสือ/ตำราที่ได้จากการดำเนินกิจกรรม ..... เล่ม ระบุชื่อหนังสือ/ตำรา .....
- พัฒนาหัวข้อวิทยานิพนธ์ .....
- จำนวนงานวิจัยที่ได้จากการดำเนินโครงการ ..... ผลงาน
- ร้อยละของปัญหาในชุมชนที่ลดลง .....
- ร้อยละของประชาชนที่นำความรู้ไปใช้ประโยชน์ในการแก้ไขปัญหา .....
- รายละเอียดกิจกรรมต่อเนื่องที่เกิดจากการบริการวิชาการ .....
- ร้อยละความพึงพอใจที่ชุมชนมีต่อรูปแบบการดำเนินกิจกรรม .....
- จำนวนผลงานวิจัยที่นำไปถ่ายทอด ..... ผลงาน ระบุชื่อผลงาน .....
- จำนวนกิจกรรมเชิงสาธารณะที่เกิดขึ้น ..... กิจกรรม ระบุชื่อกิจกรรม .....
- รายได้หรือสิ่งประดิษฐ์ที่เกิดจากการบริการวิชาการ ..... บาท / ชิ้นงาน ระบุชื่อสิ่งประดิษฐ์
- การปรับแก้กฎหมายหรือผลกระทบของกิจกรรมในระดับประเทศ .....

- จำนวนหน่วยงานหรือชุมชนที่นำรายงานผลการดำเนินงานไปใช้ให้เกิดประโยชน์ ..... หน่วยงานหรือชุมชน  
ระบุชื่อหน่วยงานหรือชุมชน .....
- วิธีถ่ายทอดองค์ความรู้สู่ชุมชน .....

#### 3.4.3 การประเมินผลสำเร็จและการบูรณาการทางบริการวิชาการ

##### ด้านการเรียนการสอน

- ระดับความคิดเห็นของนิสิตที่มีต่อการบูรณาการด้านการเรียนการสอน .....
- อื่นๆ .....

##### ด้านการวิจัย

- ระบุวิธีการประเมินผลการบูรณาการทางด้านการวิจัย .....

#### 3.4.4 การติดตามผลการประเมินผลสำเร็จและการบูรณาการทางบริการวิชาการ

- นำเข้าที่ประชุมคณะกรรมการบริหารของคณะ เพื่อวางแผนปรับปรุงการบูรณาการ .....
- อื่นๆ .....

#### 3.4.5 การนำผลประเมินไปพัฒนาและปรับปรุงการบูรณาการทางบริการวิชาการ

##### ด้านการเรียนการสอน

- จำนวนรายวิชา/หลักสูตรที่ได้รับการปรับปรุง ..... วิชา ระบุรายวิชา ..... (ที่เกิดการนำผล  
การบูรณาการไปปรับปรุง)
- จำนวนรายวิชาที่เปิดใหม่ ..... วิชา ระบุรายวิชา .....

##### ด้านการวิจัย

- มีการต่อยอดผลงานวิจัย ที่เกิดจากการนำผลการบูรณาการด้านงานบริการวิชาการมาพิจารณา .....

#### 4. ผู้รับผิดชอบ

- |                          |                                                |           |
|--------------------------|------------------------------------------------|-----------|
| 4.1 หน่วยงานที่รับผิดชอบ | งานกิจการนิสิตและศิษย์เก่าสัมพันธ์             |           |
| 4.2 ผู้รับผิดชอบ         | รองคณบดีฝ่ายกิจการนิสิต                        | โทร. 6084 |
| 4.3 ผู้ประสานงาน         | 1.นางสาวคณิง ตรงต่อกิจ 2.นางสาวจตุพร เวทย์พงษ์ | โทร. 6077 |
| 4.4 ผู้รายงานผล          | นางสาวคณิง ตรงต่อกิจ                           | โทร. 6077 |

#### 5. หลักการและเหตุผล

จากนโยบายและภารกิจหลักของมหาวิทยาลัยและคณะทันตแพทยศาสตร์ ที่ให้ความสำคัญเรื่องการทำนุบำรุงศิลปวัฒนธรรม จึงได้จัดทำโครงการด้านการส่งเสริมศิลปวัฒนธรรมขึ้น เพื่อเป็นการช่วยอนุรักษ์และสืบสานประเพณีและวัฒนธรรมที่ดั้งเดิมของชาติ อีกทั้งเป็นการร่วมสร้างวัฒนธรรมองค์กรที่ดีในการทำงาน

#### 6. วัตถุประสงค์

- 6.1 เพื่อสืบทอดขนบธรรมเนียมประเพณี และอนุรักษ์ภูมิปัญญาท้องถิ่นของไทย
- 6.2 เพื่อสร้างจิตสำนึกและทัศนคติที่ดีในการร่วมกันสร้างวัฒนธรรมองค์กรที่ดี
- 6.3 เพื่อแสดงความเคารพสักการะบูชาสมเด็จพระนเรศวรมหาราช สร้างความภาคภูมิใจในคณะฯ และสถาบันแก่นิสิต

6.4 เพื่อให้นิสิตแสดงออกถึงความกตัญญูต่เวที และสร้างความสัมพันธ์อันดีระหว่างครูกับศิษย์

6.5 เพื่อร่วมแสดงความยินดีกับบัณฑิตคณะทันตแพทยศาสตร์ และประชาสัมพันธ์ข่าวสารแก่ศิษย์เก่า

## 7. เป้าหมายของโครงการ

### 7.1 เป้าหมายการดำเนินงาน

#### โครงการย่อยที่ 1 กิจกรรมวันลอยกระทง

จำนวนผู้เข้าร่วมโครงการจำนวนทั้งสิ้น	110	คน	ประกอบด้วย
นิสิต	จำนวน 100	คน	
อาจารย์/บุคลากร	จำนวน 10	คน	

#### โครงการย่อยที่ 2 กิจกรรมพัฒนาทักษะทางดนตรีไทย

จำนวนผู้เข้าร่วมโครงการจำนวนทั้งสิ้น	30	คน	ประกอบด้วย
นิสิต	จำนวน 25	คน	
อาจารย์/บุคลากร	จำนวน 5	คน	

#### โครงการย่อยที่ 3 กิจกรรมคืนสู่เหย้า

จำนวนผู้เข้าร่วมโครงการจำนวนทั้งสิ้น	168	คน	ประกอบด้วย
บัณฑิตทันตแพทย์	จำนวน 38	คน	
อาจารย์/บุคลากร	จำนวน 30	คน	
นิสิต	จำนวน 100	คน	

#### โครงการย่อยที่ 4 กิจกรรมรดน้ำขอพรเนื่องในวันสงกรานต์

จำนวนผู้เข้าร่วมโครงการจำนวนทั้งสิ้น	220	คน	ประกอบด้วย
นิสิต	จำนวน 100	คน	
อาจารย์/บุคลากร	จำนวน 120	คน	

#### โครงการย่อยที่ 5 กิจกรรมบวงสรวงสมเด็จพระนเรศวรมหาราช

จำนวนผู้เข้าร่วมโครงการจำนวนทั้งสิ้น	100	คน	ประกอบด้วย
นิสิต	จำนวน 70	คน	
อาจารย์/บุคลากร	จำนวน 30	คน	

#### โครงการย่อยที่ 6 กิจกรรมวันไหว้ครูและสายสัมพันธ์ทันตแพทย์

จำนวนผู้เข้าร่วมโครงการจำนวนทั้งสิ้น	480	คน	ประกอบด้วย
นิสิต	จำนวน 450	คน	
อาจารย์/บุคลากร	จำนวน 30	คน	

### 7.2 กิจกรรม/เนื้อหาที่จะดำเนินการ

#### โครงการย่อยที่ 1 กิจกรรมวันลอยกระทง

- 1) จัดกิจกรรมเพื่อร่วมในงานลอยกระทงของมหาวิทยาลัยนเรศวร

#### โครงการย่อยที่ 2 กิจกรรมพัฒนาทักษะทางดนตรีไทย

- 1) จัดฝึกซ้อมและเชิญวิทยากรมาฝึกสอนดนตรีไทยแก่นิสิตและผู้สนใจ

#### โครงการย่อยที่ 3 กิจกรรมคืนสู่เหย้า

- 1) จัดสถานที่ร่วมแสดงความยินดีกับบัณฑิตคณะทันตแพทยศาสตร์ และประชาสัมพันธ์ข่าวสารแก่ศิษย์เก่า

#### โครงการย่อยที่ 4 กิจกรรมรดน้ำขอพรเนื่องในวันสงกรานต์

1) กิจกรรมรดน้ำขอพรอาจารย์ผู้ใหญ่และรณรงค์ให้ผู้ร่วมงานแต่งกายด้วยผ้าไทยในงานสงกรานต์  
โครงการย่อยที่ 5 กิจกรรมบวงสรวงสมเด็จพระนเรศวรมหาราช

1) กิจกรรมบวงสรวงสักการะพระบรมราชานุสาวรีย์สมเด็จพระนเรศวรมหาราช  
โครงการย่อยที่ 6 กิจกรรมวันไหว้ครูและสายสัมพันธ์ทันตแพทย์

1) กิจกรรมแสดงความเคารพรักและระลึกถึงพระคุณของครู

#### 8. งบประมาณดำเนินการ

โครงการย่อยที่ 1 กิจกรรมวันลอยกระทง

รายได้ 10,000 บาท

แหล่งงบประมาณ...: งบประมาณรายได้ ประจำปี พ.ศ.2556 กองทุนทำนุบำรุงศิลปวัฒนธรรม แผนงานจัดการศึกษาอุดมศึกษา  
งานสนับสนุนการจัดการศึกษา สำนักงานเลขาธิการคณะเงินอุดหนุน เงินอุดหนุนทั่วไป โครงการสนับสนุนด้านการทำนุบำรุง  
ศิลปวัฒนธรรม

แผ่นดิน 0 บาท

รายละเอียดค่าใช้จ่าย

ลำดับ	รายการ	แผ่นดิน	รายได้ (กองทุนกิจการนิสิต)
1	ค่าวัสดุทำกระทงใหญ่	0	3,500
2	ค่าจ้างแต่งหน้าทำผมและเช่าชุดผู้เข้า ประกวดนางนพมาศ	0	3,000
3	ค่าจ้างแต่งหน้าทำผมและเช่าชุดผู้เข้าร่วม ขบวนแห่	0	3,000
4	ค่าวัสดุโฆษณาและเผยแพร่	0	500
<b>รวม</b>		<b>0</b>	<b>10,000</b>

โครงการย่อยที่ 2 กิจกรรมพัฒนาทักษะทางดนตรีไทย

รายได้ 8,000 บาท

แหล่งงบประมาณ...: งบประมาณรายได้ ประจำปี พ.ศ.2556 กองทุนทำนุบำรุงศิลปวัฒนธรรม แผนงานจัดการศึกษาอุดมศึกษา  
งานสนับสนุนการจัดการศึกษา สำนักงานเลขาธิการคณะเงินอุดหนุน เงินอุดหนุนทั่วไป โครงการสนับสนุนด้านการทำนุบำรุง  
ศิลปวัฒนธรรม

แผ่นดิน 0 บาท

รายละเอียดค่าใช้จ่าย

ลำดับ	รายการ	แผ่นดิน	รายได้ (กองทุนกิจการนิสิต)
1	ค่าวัสดุสำนักงาน	0	1,400
2	ค่าตอบแทนวิทยากร	0	3,600
3	ค่าอาหารว่างและเครื่องดื่มสำหรับนิสิต	0	3,000
<b>รวม</b>		<b>0</b>	<b>8,000</b>



### โครงการย่อยที่ 3 กิจกรรมคืนสู่เหย้า

รายได้ 12,000 บาท

แหล่งงบประมาณ...:งบประมาณรายได้ ประจำปี พ.ศ.2556. กองทุนทำนุบำรุงศิลปวัฒนธรรม. แผนงานจัดการศึกษาอุดมศึกษา  
งานสนับสนุนการจัดการศึกษา. สำนักงานเลขาธิการคณะ. เงินอุดหนุน. เงินอุดหนุนทั่วไป. โครงการสนับสนุนด้านการทำนุบำรุง  
ศิลปวัฒนธรรม

แผ่นดิน 0 บาท

#### รายละเอียดค่าใช้จ่าย

ลำดับ	รายการ	แผ่นดิน	รายได้
1	ค่าจัดตกแต่งซุ้มรับปริญญา	0	5,000
2	ค่าจัดตกแต่งอาคาร	0	4,500
3	ค่าอาหารว่างและเครื่องดื่ม	0	500
4	ค่าวัสดุสำนักงาน	0	500
5	ค่าวัสดุโฆษณาและเผยแพร่	0	1,500
รวม		<u>0</u>	<u>12,000</u>

### โครงการย่อยที่ 4 กิจกรรมรดน้ำขอพรเนื่องในวันสงกรานต์

รายได้ 7,500 บาท

แหล่งงบประมาณ...:งบประมาณรายได้ ประจำปี พ.ศ.2556. กองทุนทำนุบำรุงศิลปวัฒนธรรม. แผนงานจัดการศึกษาอุดมศึกษา  
งานสนับสนุนการจัดการศึกษา. สำนักงานเลขาธิการคณะ. เงินอุดหนุน. เงินอุดหนุนทั่วไป. โครงการสนับสนุนด้านการทำนุบำรุง  
ศิลปวัฒนธรรม

แผ่นดิน 0 บาท

#### รายละเอียดค่าใช้จ่าย

ลำดับ	รายการ	แผ่นดิน	รายได้
1	ค่าอาหารว่างและเครื่องดื่มสำหรับอาจารย์ และบุคลากร	0	5,000
2	ค่าอาหารว่างและเครื่องดื่มสำหรับนิสิต	0	2,000
3	ค่าวัสดุสำนักงาน	0	500
รวม		<u>0</u>	<u>7,500</u>

### โครงการย่อยที่ 5 กิจกรรมบวงสรวงสมเด็จพระนเรศวรมหาราช

รายได้ 8,000 บาท

แหล่งงบประมาณ...:งบประมาณรายได้ ประจำปี พ.ศ.2556. กองทุนทำนุบำรุงศิลปวัฒนธรรม. แผนงานจัดการศึกษาอุดมศึกษา  
งานสนับสนุนการจัดการศึกษา. สำนักงานเลขาธิการคณะ. เงินอุดหนุน. เงินอุดหนุนทั่วไป. โครงการสนับสนุนด้านการทำนุบำรุง  
ศิลปวัฒนธรรม

แผ่นดิน 0 บาท

รายละเอียดค่าใช้จ่าย

ลำดับ	รายการ	รายได้	กิจกรรมนิสิต
1	ค่าอาหารว่างและเครื่องดื่มสำหรับนิสิต	1,500	0
2	ค่าอาหารว่างและเครื่องดื่มสำหรับอาจารย์	500	0
3	ค่าพานบายศรีและผลไม้สำหรับพิธีบวงสรวง	0	5,000
4	ค่าพวงมาลัยขอพระกร	0	200
5	ค่าวัสดุสำนักงาน	0	800
<b>รวม</b>		<b><u>2,000</u></b>	<b><u>6,000</u></b>

โครงการย่อยที่ 6 กิจกรรมวันไหว้ครูและสายสัมพันธ์ทันตแพทย์

รายได้ 7,500 บาท

แหล่งงบประมาณ : งบประมาณรายได้ ประจำปี พ.ศ.2556. กองทุนทำนุบำรุงศิลปวัฒนธรรม แผนงานจัดการศึกษาอุดมศึกษา งานสนับสนุนการจัดการศึกษา สำนักงานเลขาธิการคณะ เงินอุดหนุน เงินอุดหนุนทั่วไป โครงการสนับสนุนด้านการทำนุบำรุงศิลปวัฒนธรรม

แผ่นดิน 0 บาท

รายละเอียดค่าใช้จ่าย

ลำดับ	รายการ	รายได้	กิจกรรมนิสิต
1	ค่าอาหารว่างและเครื่องดื่มสำหรับอาจารย์	600	0
2	ค่าอาหารว่างและเครื่องดื่มสำหรับนิสิต	1,500	0
3	ค่าวัสดุสำนักงาน	400	0
4	ค่าพวงมาลัย	0	500
5	ค่าอาหารว่างและเครื่องดื่มสำหรับนิสิต	0	4,500
<b>รวม</b>		<b><u>2,500</u></b>	<b><u>5,000</u></b>

9. ขั้นตอนและแผนการดำเนินงาน (PDCA)

โครงการย่อยที่ 1 กิจกรรมวันลอยกระทง

กิจกรรม	ปีงบประมาณ พ.ศ. 2556												
	ต.ค.	พ.ย.	ธ.ค.	ม.ค.	ก.พ.	มี.ค.	เม.ย.	พ.ค.	มิ.ย.	ก.ค.	ส.ค.	ก.ย.	
ขั้นวางแผนงาน (P) .....													
1. กำหนดรายละเอียดของกิจกรรม	↔												
2. แต่งตั้งคณะทำงานเพื่อรับผิดชอบงานในฝ่ายต่างๆ	↔												
3. จัดเตรียมวัสดุ อุปกรณ์ และสถานที่ในการทำกิจกรรม	↔												
ขั้นดำเนินการ (D) .....													
1. ดำเนินกิจกรรมตามแผนที่ได้ตั้งไว้		↔											

กิจกรรม	ปีงบประมาณ พ.ศ. 2556											
	ต.ค.	พ.ย.	ธ.ค.	ม.ค.	ก.พ.	มี.ค.	เม.ย.	พ.ค.	มิ.ย.	ก.ค.	ส.ค.	ก.ย.
ชั้นสรุปและประเมินผล (C) ..... 1. ประชุมสรุปผลการดำเนินกิจกรรม สรุปปัญหาและอุปสรรคที่เกิดขึ้น พร้อมทั้งแนวทางการแก้ไข			↔									
ชั้นปรับปรุงตามผลการประเมิน (A) ... 1. นำแนวทางการแก้ไขของการดำเนิน กิจกรรมครั้งก่อนมาใช้ในการวางแผน กิจกรรมครั้งต่อไป					←					→		

โครงการย่อยที่ 2 กิจกรรมพัฒนาทักษะทางดนตรีไทย

กิจกรรม	ปีงบประมาณ พ.ศ. 2556											
	ต.ค.	พ.ย.	ธ.ค.	ม.ค.	ก.พ.	มี.ค.	เม.ย.	พ.ค.	มิ.ย.	ก.ค.	ส.ค.	ก.ย.
ชั้นวางแผนงาน (P) ..... 1. กำหนดรายละเอียดของกิจกรรม 2. แต่งตั้งคณะทำงานเพื่อรับผิดชอบ งานในฝ่ายต่างๆ 3. จัดเตรียมวัสดุ อุปกรณ์ และสถานที่ ในการทำกิจกรรม							↔					
ชั้นดำเนินการ (D) ..... 1. ดำเนินกิจกรรมตามแผนที่ได้ตั้งไว้								←		→		
ชั้นสรุปและประเมินผล (C) ..... 1. ประชุมสรุปผลการดำเนินกิจกรรม สรุปปัญหาและอุปสรรคที่เกิดขึ้น พร้อมทั้งแนวทางการแก้ไข										↔		
ชั้นปรับปรุงตามผลการประเมิน (A) ... 1. นำแนวทางการแก้ไขของการดำเนิน กิจกรรมครั้งก่อนมาใช้ในการวางแผน กิจกรรมครั้งต่อไป										↔		

โครงการย่อยที่ 3 กิจกรรมคืนสู่เหย้า

กิจกรรม	ปีงบประมาณ พ.ศ. 2556											
	ต.ค.	พ.ย.	ธ.ค.	ม.ค.	ก.พ.	มี.ค.	เม.ย.	พ.ค.	มิ.ย.	ก.ค.	ส.ค.	ก.ย.
<p>ชั้นวางแผนงาน (P) .....</p> <p>1. กำหนดรายละเอียดของกิจกรรม</p> <p>2. แต่งตั้งคณะทำงานเพื่อรับผิดชอบงานในฝ่ายต่างๆ</p> <p>3. จัดเตรียมวัสดุ อุปกรณ์ และสถานที่ในการทำกิจกรรม</p>		↔										
<p>ชั้นดำเนินการ (D) .....</p> <p>1. ดำเนินกิจกรรมตามแผนที่ได้ตั้งไว้</p>			↔									
<p>ชั้นสรุปและประเมินผล (C) .....</p> <p>1. ประชุมสรุปผลการดำเนินกิจกรรมสรุปปัญหาและอุปสรรคที่เกิดขึ้น พร้อมทั้งแนวทางการแก้ไข</p>				↔								
<p>ชั้นปรับปรุงตามผลการประเมิน (A) ...</p> <p>1. นำแนวทางการแก้ไขของการดำเนินกิจกรรมครั้งก่อนมาใช้ในการวางแผนกิจกรรมครั้งต่อไป</p>						↔						

โครงการย่อยที่ 4 กิจกรรมรดน้ำขอพรเนื่องในวันสงกรานต์

กิจกรรม	ปีงบประมาณ พ.ศ. 2556											
	ต.ค.	พ.ย.	ธ.ค.	ม.ค.	ก.พ.	มี.ค.	เม.ย.	พ.ค.	มิ.ย.	ก.ค.	ส.ค.	ก.ย.
<p>ชั้นวางแผนงาน (P) .....</p> <p>1. กำหนดรายละเอียดของกิจกรรม</p> <p>2. แต่งตั้งคณะทำงานเพื่อรับผิดชอบงานในฝ่ายต่างๆ</p> <p>3. จัดเตรียมวัสดุ อุปกรณ์ และสถานที่ในการทำกิจกรรม</p>						↔						
<p>ชั้นดำเนินการ (D) .....</p> <p>1. ดำเนินกิจกรรมตามแผนที่ได้ตั้งไว้</p>							↔					
<p>ชั้นสรุปและประเมินผล (C) .....</p> <p>1. ประชุมสรุปผลการดำเนินกิจกรรมสรุปปัญหาและอุปสรรคที่เกิดขึ้น พร้อมทั้งแนวทางการแก้ไข</p>								↔				

กิจกรรม	ปีงบประมาณ พ.ศ. 2556											
	ต.ค.	พ.ย.	ธ.ค.	ม.ค.	ก.พ.	มี.ค.	เม.ย.	พ.ค.	มิ.ย.	ก.ค.	ส.ค.	ก.ย.
ชั้นปรับปรุงตามผลการประเมิน (A) ... 1. นำแนวทางการแก้ไขของการดำเนิน กิจกรรมครั้งก่อนมาใช้ในการวางแผน กิจกรรมครั้งต่อไป										↔		

โครงการย่อยที่ 5 กิจกรรมบวงสรวงสมเด็จพระนเรศวรมหาราช

กิจกรรม	ปีงบประมาณ พ.ศ. 2556											
	ต.ค.	พ.ย.	ธ.ค.	ม.ค.	ก.พ.	มี.ค.	เม.ย.	พ.ค.	มิ.ย.	ก.ค.	ส.ค.	ก.ย.
ชั้นวางแผนงาน (P) ..... 1. กำหนดรายละเอียดของกิจกรรม 2. แต่งตั้งคณะทำงานเพื่อรับผิดชอบ งานในฝ่ายต่างๆ 3. จัดเตรียมวัสดุ อุปกรณ์ และสถานที่ ในการทำกิจกรรม								↔				
ชั้นดำเนินการ (D) ..... 1. ดำเนินกิจกรรมตามแผนที่ได้ตั้งไว้									↔			
ชั้นสรุปและประเมินผล (C) ..... 1. ประชุมสรุปผลการดำเนินกิจกรรม สรุปปัญหาและอุปสรรคที่เกิดขึ้น พร้อมทั้งแนวทางการแก้ไข									↔			
ชั้นปรับปรุงตามผลการประเมิน (A) ... 1. นำแนวทางการแก้ไขของการดำเนิน กิจกรรมครั้งก่อนมาใช้ในการวางแผน กิจกรรมครั้งต่อไป										↔		

โครงการย่อยที่ 6 กิจกรรมวันไหว้ครูและสายสัมพันธ์ทันตแพทย์

กิจกรรม	ปีงบประมาณ พ.ศ. 2556											
	ต.ค.	พ.ย.	ธ.ค.	ม.ค.	ก.พ.	มี.ค.	เม.ย.	พ.ค.	มิ.ย.	ก.ค.	ส.ค.	ก.ย.
ชั้นวางแผนงาน (P) ..... 1. กำหนดรายละเอียดของกิจกรรม 2. แต่งตั้งคณะทำงานเพื่อรับผิดชอบ งานในฝ่ายต่างๆ 3. จัดเตรียมวัสดุ อุปกรณ์ และสถานที่ ในการทำกิจกรรม								↔				
ชั้นดำเนินการ (D) ..... 1. ดำเนินกิจกรรมตามแผนที่ได้ตั้งไว้									↔			

กิจกรรม	ปีงบประมาณ พ.ศ. 2556											
	ต.ค.	พ.ย.	ธ.ค.	ม.ค.	ก.พ.	มี.ค.	เม.ย.	พ.ค.	มิ.ย.	ก.ค.	ส.ค.	ก.ย.
ขั้นสรุปและประเมินผล (C) ..... 1. ประชุมสรุปผลการดำเนินงานกิจกรรม สรุปปัญหาและอุปสรรคที่เกิดขึ้น พร้อมทั้งแนวทางการแก้ไข									↔			
ขั้นปรับปรุงตามผลการประเมิน (A) ... 1. นำแนวทางการแก้ไขของการดำเนินงาน กิจกรรมครั้งก่อนมาใช้ในการวางแผน กิจกรรมครั้งต่อไป									↔			

#### 10. วัน เวลา และสถานที่ในการดำเนินการ

##### โครงการย่อยที่ 1 กิจกรรมวันลอยกระทง

- 1) วัน เวลา ในการจัดกิจกรรม เดือนพฤศจิกายน 2555
- 2) สถานที่จัดกิจกรรม มหาวิทยาลัยนเรศวร

##### โครงการย่อยที่ 2 กิจกรรมพัฒนาทักษะทางดนตรีไทย

- 1) วัน เวลา ในการจัดกิจกรรม เดือนพฤษภาคม ถึงกรกฎาคม 2556
- 2) สถานที่จัดกิจกรรม คณะทันตแพทยศาสตร์ มหาวิทยาลัยนเรศวร

##### โครงการย่อยที่ 3 กิจกรรมคืนสู่เหย้า

- 1) วัน เวลา ในการจัดกิจกรรม เดือนธันวาคม 2555
- 2) สถานที่จัดกิจกรรม คณะทันตแพทยศาสตร์ มหาวิทยาลัยนเรศวร

##### โครงการย่อยที่ 4 กิจกรรมรดน้ำขอพรเนื่องในวันสงกรานต์

- 1) วัน เวลา ในการจัดกิจกรรม เดือนเมษายน 2556
- 2) สถานที่จัดกิจกรรม คณะทันตแพทยศาสตร์ มหาวิทยาลัยนเรศวร

##### โครงการย่อยที่ 5 กิจกรรมบวงสรวงสมเด็จพระนเรศวรมหาราช

- 1) วัน เวลา ในการจัดกิจกรรม เดือนมิถุนายน 2556
- 2) สถานที่จัดกิจกรรม มหาวิทยาลัยนเรศวร

##### โครงการย่อยที่ 6 กิจกรรมวันไหว้ครูและสายสัมพันธ์ทันตแพทย์

- 1) วัน เวลา ในการจัดกิจกรรม เดือนมิถุนายน 2556
- 2) สถานที่จัดกิจกรรม มหาวิทยาลัยนเรศวร

#### 11. ผลที่คาดว่าจะได้รับ

- 1) อาจารย์ .บุคลากรและนิสิต มีส่วนร่วมในการสืบทอดขนบธรรมเนียมประเพณี และอนุรักษ์ภูมิปัญญาท้องถิ่นของไทย
- 2) นิสิตได้แสดงความเคารพสักการะบูชาสมเด็จพระนเรศวรมหาราช
- 3) อาจารย์ .บุคลากร และนิสิตมีจิตสำนึกและทัศนคติที่ดีในการร่วมกันสร้างวัฒนธรรมองค์กรร่วมกัน
- 4) นิสิตตระหนักถึงพระคุณของอาจารย์
- 5) อาจารย์ .บุคลากร และนิสิต ได้ทำกิจกรรมร่วมกัน ก่อให้เกิดความสัมพันธ์อันดีต่อกัน
- 6) ศิษย์เก่าได้รับทราบข่าวสารของคณะทันตแพทยศาสตร์

12. ตัวชี้วัดความสำเร็จโครงการ (KPI) ใช้สำหรับทุกกิจกรรม

ปริมาณ	คุณภาพ	เวลา	ต้นทุน
มีผู้เข้าร่วมแต่ละกิจกรรมอย่างน้อยร้อยละ 70	ผู้เข้าร่วมกิจกรรมมีความพึงพอใจในระดับดี	ดำเนินการเสร็จสิ้นภายในเวลาที่กำหนด	ใช้งบประมาณในการดำเนินโครงการไม่เกินแผนกำหนดไว้

13. ตัวชี้วัดประกอบการประกันคุณภาพตามเกณฑ์มาตรฐาน

- ก.พ.ร. ตัวชี้วัดที่.....
  สมศ. ตัวชี้วัดที่.....  
 สกอ. ตัวชี้วัดที่.....3.2.....และ 6.1
  สงป. ตัวชี้วัดที่.....

14. การติดตามและประเมินผลโครงการ

- การประเมินผลสัมฤทธิ์ของโครงการ: ดำเนินการโดยใช้แบบสอบถามภายหลังเสร็จสิ้นโครงการ. ซึ่งผู้เข้าร่วมโครงการเป็นผู้ตอบแบบสอบถาม
- การสรุปผลสัมฤทธิ์ของโครงการ: ดำเนินการโดยการรวบรวมข้อมูลจากแบบสอบถาม

โครงการตามแผนปฏิบัติการประจำปีงบประมาณ พ.ศ. 2556 มหาวิทยาลัยนครสวรรค์

หน่วยงาน คณะทันตแพทยศาสตร์

1. รหัสโครงการ ทพ.0303/56

ชื่อโครงการ โครงการส่งเสริมวิชาการนิสิต

- 1.1 โครงการย่อยที่ 1 กิจกรรมเสริมสร้างศักยภาพนิสิตทันตแพทย์ก่อนการปฏิบัติงานวิชาชีพในคลินิก
- 1.2 โครงการย่อยที่ 2 กิจกรรม DENT CAMP ครั้งที่ 11
- 1.3 โครงการย่อยที่ 3 กิจกรรมเตรียมความพร้อมวิชาพื้นฐานทางการแพทย์
- 1.4 โครงการย่อยที่ 4 กิจกรรมเสริมสร้างศักยภาพสู่การเรียนรู้วิชาชีพทันตแพทย์

2. ความสอดคล้องกับพันธกิจ

- |                                                   |                                                   |
|---------------------------------------------------|---------------------------------------------------|
| <input checked="" type="checkbox"/> การผลิตบัณฑิต | <input type="checkbox"/> การวิจัย                 |
| <input type="checkbox"/> การบริการวิชาการแก่สังคม | <input type="checkbox"/> การทำนุบำรุงศิลปวัฒนธรรม |

3. ความสอดคล้องกับประเด็นยุทธศาสตร์

3.1 ประเด็นยุทธศาสตร์มหาวิทยาลัย

- เป็นเลิศทางการวิจัย (กลยุทธ์ที่.....มาตรการ.....)
- ผลิตบัณฑิตมีคุณภาพ ทำงานได้รับค่าตอบแทนสูง (กลยุทธ์ที่ 2.3 มาตรการ 2.3.3)
- ความสัมพันธ์กับศิษย์เก่าอย่างเข้มแข็งและยั่งยืน (กลยุทธ์ที่.....มาตรการ.....)
- ระบบบริหารในหลักสูตรมาภิบาลและโปร่งใสตรวจสอบได้ (กลยุทธ์ที่ ..... มาตรการ ..... )

3.2 ประเด็นยุทธศาสตร์ของคณะ/หน่วยงาน

- ประเด็นเป้าประสงค์ที่ 1 กลยุทธ์ที่ 8 มาตรการที่ -

3.3 อัตลักษณ์นิสิต 5 ก

- มี  ไม่มี

ประเภทอัตลักษณ์	ตัวชี้วัด
<input checked="" type="checkbox"/> เก่งงาน	<input type="checkbox"/> ความสามารถในการนำความรู้ไปประยุกต์ใช้ในการประกอบวิชาชีพอย่างสร้างสรรค์ <input checked="" type="checkbox"/> มีความรับผิดชอบ กล้าหาญ เสียสละ อดทน ขยันหมั่นเพียร มุ่งมั่นสู่ความสำเร็จ <input type="checkbox"/> มีความสามารถในการใช้ภาษาไทย ภาษาอังกฤษ และเทคโนโลยีสารสนเทศได้เป็นอย่างดี <input type="checkbox"/> มีจรรยาบรรณในวิชาชีพ
<input checked="" type="checkbox"/> เก่งคน	<input checked="" type="checkbox"/> มีมนุษยสัมพันธ์ทั้งการพูด และการวางตัว <input type="checkbox"/> มีจิตสาธารณะ <input type="checkbox"/> มีความสามารถทำงานที่เป็นทีม <input type="checkbox"/> มีความเข้าใจตนเองและผู้อื่น
<input checked="" type="checkbox"/> เก่งคิด	<input type="checkbox"/> มีความคิดริเริ่มสร้างสรรค์ <input type="checkbox"/> ใฝ่เรียนรู้ <input checked="" type="checkbox"/> ทักษะคิดเชิงบวก <input type="checkbox"/> ผลงานนวัตกรรม
<input checked="" type="checkbox"/> เก่งครองชีวิต	<input checked="" type="checkbox"/> มีพฤติกรรมที่ดีในการเรียน <input type="checkbox"/> มีพฤติกรรมที่ดีในการใช้ชีวิต (ปลอดอบายมุข)



ประเภทอัตลักษณ์	ตัวชี้วัด
<input checked="" type="checkbox"/> เก่งพิชิตปัญหา	<input type="checkbox"/> มีความสามารถในการแก้ปัญหาส่วนตัว <input checked="" type="checkbox"/> มีความสามารถในการแก้ปัญหการงาน

### 3.4 บริการวิชาการ

มี  ไม่มี

#### 3.4.1 เป้าหมายตัวชี้วัด

เป้าหมายตัวบ่งชี้	เชิงปริมาณ	เชิงคุณภาพ	เชิงเวลา	เชิงต้นทุน
ผลลัพธ์	ร้อยละผู้เข้ารับบริการที่มีความรู้เพิ่มขึ้นจากการรับบริการ .....	ร้อยละความพึงพอใจของผู้รับบริการ/หน่วยงาน/องค์กรที่รับบริการวิชาการและวิชาชีพต่อประโยชน์จากการบริการ.....	-	-
ผลผลิต	จำนวนกิจกรรมบริการวิชาการแก่สังคม..... กิจกรรม จำนวนการให้บริการรวมทุกครั้ง (กรณีของ รพ.)/จำนวนให้บริการชั้นสุดรพทศพ.....ครั้ง จำนวนผู้เข้ารับบริการ/ผู้เข้าร่วมกิจกรรม.....คน	ร้อยละความพึงพอใจของผู้รับบริการในกระบวนการให้บริการ	ร้อยละของงานบริการวิชาการที่แล้วเสร็จภายในระยะเวลาที่กำหนด .....	ต้นทุน/ค่าใช้จ่ายของการบริการวิชาการตามงบประมาณที่ได้รับจัดสรร.....บาท

#### 3.4.2 การบูรณาการโครงการบริการวิชาการแก่สังคม เข้ากับการเรียนการสอนและการวิจัย

- จำนวนนิสิตที่ลงฝึกงาน ..... คน
- จำนวนรายวิชา/หลักสูตรที่มีการบูรณาการ ..... วิชา ระบุรายวิชา .....
- จำนวนหนังสือ/ตำราที่ได้จากการดำเนินกิจกรรม ..... เล่ม ระบุชื่อหนังสือ/ตำรา .....
- พัฒนาหัวข้อวิทยานิพนธ์ .....
- จำนวนงานวิจัยที่ได้จากการดำเนินโครงการ ..... ผลงาน
- ร้อยละของปัญหาในชุมชนที่ลดลง .....
- ร้อยละของประชาชนที่นำความรู้ไปใช้ประโยชน์ในการแก้ไขปัญหา .....
- รายละเอียดกิจกรรมต่อเนื่องที่เกิดจากการบริการวิชาการ .....
- ร้อยละความพึงพอใจที่ชุมชนมีต่อรูปแบบการดำเนินกิจกรรม .....
- จำนวนผลงานวิจัยที่นำไปถ่ายทอด ..... ผลงาน ระบุชื่อผลงาน .....
- จำนวนกิจกรรมเชิงสาธารณะที่เกิดขึ้น ..... กิจกรรม ระบุชื่อกิจกรรม .....
- รายได้หรือสิ่งประดิษฐ์ที่เกิดจากการบริการวิชาการ ..... บาท / ชิ้นงาน ระบุชื่อสิ่งประดิษฐ์
- การปรับแก้กฎหมายหรือผลกระทบของกิจกรรมในระดับประเทศ .....

- จำนวนหน่วยงานหรือชุมชนที่นำรายงานผลการดำเนินงานไปใช้ให้เกิดประโยชน์ ..... หน่วยงานหรือชุมชน  
ระบุชื่อหน่วยงานหรือชุมชน .....
- วิธีถ่ายทอดองค์ความรู้สู่ชุมชน .....

#### 3.4.3 การประเมินผลสำเร็จและการบูรณาการทางบริการวิชาการ

##### ด้านการเรียนการสอน

- ระดับความคิดเห็นของนิสิตที่มีต่อการบูรณาการด้านการเรียนการสอน .....
- อื่นๆ .....

##### ด้านการวิจัย

- ระบุวิธีการประเมินผลการบูรณาการทางด้านการวิจัย .....

#### 3.4.4 การติดตามผลการประเมินผลสำเร็จและการบูรณาการทางบริการวิชาการ

- นำเข้าที่ประชุมคณะกรรมการบริหารของคณะ เพื่อวางแผนปรับปรุงการบูรณาการ .....
- อื่นๆ .....

#### 3.4.5 การนำผลประเมินไปพัฒนาและปรับปรุงการบูรณาการทางบริการวิชาการ

##### ด้านการเรียนการสอน

- จำนวนรายวิชา/หลักสูตรที่ได้รับการปรับปรุง ..... วิชา ระบุรายวิชา ..... (ที่เกิดการนำผล  
การบูรณาการไปปรับปรุง)
- จำนวนรายวิชาที่เปิดใหม่ ..... วิชา ระบุรายวิชา .....

##### ด้านการวิจัย

- มีการต่อยอดผลงานวิจัย ที่เกิดจากการนำผลการบูรณาการด้านงานบริการวิชาการมาพิจารณา .....

#### 4. ผู้รับผิดชอบ

- |                          |                                                  |           |
|--------------------------|--------------------------------------------------|-----------|
| 4.1 หน่วยงานที่รับผิดชอบ | งานกิจการนิสิตและศิษย์เก่าสัมพันธ์               |           |
| 4.2 ผู้รับผิดชอบ         | รองคณบดีฝ่ายกิจการนิสิต                          | โทร. 6084 |
| 4.3 ผู้ประสานงาน         | 1. นางสาวคณิง ตรงต่อกิจ 2. นางสาวจตุพร เวทย์พงษ์ | โทร. 6077 |
| 4.4 ผู้รายงานผล          | นางสาวคณิง ตรงต่อกิจ                             | โทร. 6077 |

#### 5. หลักการและเหตุผล

การเรียนการสอนในคณะทันตแพทยศาสตร์เป็นการเรียนการสอนที่มีเนื้อหาละเอียดค่อนข้างซับซ้อน ค่อนข้างหนักและสร้างความเครียดให้กับนิสิต จึงได้จัดโครงการส่งเสริมวิชาการนิสิตขึ้นโดยมีวัตถุประสงค์เพื่อมุ่งเน้นในเรื่องของการส่งเสริมและสนับสนุนให้ผู้เข้าร่วมกิจกรรมได้รับความรู้ด้านวิชาการ และสามารถนำความรู้ที่ได้รับมาใช้ประโยชน์ในการศึกษาของตนเองต่อไป

#### 6. วัตถุประสงค์

- 6.1 เพื่อเตรียมความพร้อมให้แก่นิสิต ชั้นปีที่ 4 สำหรับการปฏิบัติงานในคลินิก
- 6.2 เพื่อแนะแนวการศึกษาต่อในสาขาทันตแพทยศาสตร์ ให้กับนักเรียนระดับมัธยมศึกษาตอนปลาย
- 6.3 เพื่อเตรียมความพร้อมให้แก่นิสิต ชั้นปีที่ 2 สำหรับการเรียนในปีการศึกษาถัดไป

6.4 เพื่อพัฒนาทักษะการใช้แรงนิ้วมือ ข้อมือและฝึกการหยิบจับเครื่องมือ และความสัมพันธ์ระหว่างมือกับสายตา ให้แก่นิสิต ชั้นปีที่ 3

## 7. เป้าหมายของโครงการ

### 7.1 เป้าหมายการดำเนินงาน

โครงการย่อยที่ 1 กิจกรรมเสริมสร้างศักยภาพนิสิตทันตแพทย์ก่อนการปฏิบัติงานวิชาชีพในคลินิก

จำนวนผู้เข้าร่วมโครงการจำนวนทั้งสิ้น	74	คน	ประกอบด้วย
นิสิต	จำนวน	70	คน
อาจารย์/บุคลากร	จำนวน	4	คน

โครงการย่อยที่ 2 กิจกรรม DENT CAMP ครั้งที่ 11

จำนวนผู้เข้าร่วมโครงการจำนวนทั้งสิ้น	145	คน	ประกอบด้วย
นิสิต	จำนวน	70	คน
อาจารย์/บุคลากร	จำนวน	5	คน
นักเรียนมัธยมศึกษาตอนปลาย	จำนวน	70	คน

โครงการย่อยที่ 3 กิจกรรมเตรียมความพร้อมวิชาพื้นฐานทางการแพทย์

จำนวนผู้เข้าร่วมโครงการจำนวนทั้งสิ้น	71	คน	ประกอบด้วย
นิสิต	จำนวน	67	คน
อาจารย์/บุคลากร	จำนวน	4	คน

โครงการย่อยที่ 4 กิจกรรมเสริมสร้างศักยภาพสู่การเรียนรู้วิชาชีพทันตแพทย์

จำนวนผู้เข้าร่วมโครงการจำนวนทั้งสิ้น	85	คน	ประกอบด้วย
นิสิต	จำนวน	80	คน
อาจารย์/บุคลากร	จำนวน	5	คน

### 7.2 กิจกรรม/เนื้อหาที่จะดำเนินการ

โครงการย่อยที่ 1 กิจกรรมเสริมสร้างศักยภาพนิสิตทันตแพทย์ก่อนการปฏิบัติงานวิชาชีพในคลินิก

- 1) กิจกรรมที่มุ่งเน้นการแนะนำวิธีการปฏิบัติงานในคลินิกให้แก่นิสิตชั้นปีที่ 4

โครงการย่อยที่ 2 กิจกรรม DENT CAMP ครั้งที่ 11

- 1) การแนะนำการเรียนการสอนและการปฏิบัติงานในสาขาวิชาทันตแพทยศาสตร์ เพื่อเป็นข้อมูลในการตัดสินใจศึกษาของนักเรียนต่อไป

โครงการย่อยที่ 3 กิจกรรมเตรียมความพร้อมวิชาพื้นฐานทางการแพทย์

- 1) กิจกรรมการแนะนำบทเรียน การสรุปเนื้อหาวิชาที่นิสิตชั้นปีที่ 2 จะได้เรียนในปีการศึกษาถัดไป

โครงการย่อยที่ 4 กิจกรรมเสริมสร้างศักยภาพสู่การเรียนรู้วิชาชีพทันตแพทย์

- 1) ฝึกการใช้มือ การหยิบจับเครื่องมือ และความสัมพันธ์ระหว่างมือและสายตาแก่นิสิตชั้นปีที่ 3

## 8. งบประมาณดำเนินการ

โครงการย่อยที่ 1 กิจกรรมเสริมสร้างศักยภาพนิสิตทันตแพทย์ก่อนการปฏิบัติงานวิชาชีพในคลินิก

รายได้ 10,000 บาท

แหล่งงบประมาณ.....:.....งบประมาณรายได้ ประจำปี พ.ศ.2556 กองทุนกิจกรรมนิสิต แผนงานจัดการศึกษาอุดมศึกษา  
งานสนับสนุนการจัดการศึกษา สำนักงานเลขาธิการคณะ เงินอุดหนุน เงินอุดหนุนทั่วไป โครงการกิจกรรมเพื่อพัฒนานิสิต

แผ่นดิน 0 บาท

### รายละเอียดค่าใช้จ่าย

ลำดับ	รายการ	แผ่นดิน	รายได้
1	ค่าอาหารและเครื่องดื่มสำหรับนิสิต	0	9,500
2	ค่าวัสดุโฆษณาและเผยแพร่	0	300
3	ค่าวัสดุสำนักงาน	0	200
รวม		<u>0</u>	<u>10,000</u>

โครงการย่อยที่ 2 กิจกรรม DENT CAMP ครั้งที่ 11

รายได้ 30,000 บาท

แหล่งงบประมาณ.....:.....งบประมาณรายได้ ประจำปี พ.ศ.2556 กองทุนกิจกรรมนิสิต แผนงานจัดการศึกษาอุดมศึกษา  
งานสนับสนุนการจัดการศึกษา สำนักงานเลขาธิการคณะ เงินอุดหนุน เงินอุดหนุนทั่วไป โครงการกิจกรรมเพื่อพัฒนานิสิต

แผ่นดิน 0 บาท

### รายละเอียดค่าใช้จ่าย

ลำดับ	รายการ	แผ่นดิน	รายได้
1	ค่าอาหารและเครื่องดื่มสำหรับนิสิต	0	23000
2	ค่าอาหารว่างและเครื่องดื่มสำหรับนิสิต	0	4,700
3	ค่าวัสดุโฆษณาและเผยแพร่	0	1,600
4	ค่าวัสดุสำนักงาน	0	200
5	ค่าวัสดุวิทยศาสตร์หรือการแพทย์	0	300
6	ค่าวัสดุงานบ้านงานครัว	0	200
รวม		<u>0</u>	<u>30,000</u>

โครงการย่อยที่ 3 กิจกรรมเตรียมความพร้อมวิชาพื้นฐานทางการแพทย์

รายได้ 9,000 บาท

แหล่งงบประมาณ.....:.....งบประมาณรายได้ ประจำปี พ.ศ.2556 กองทุนกิจกรรมนิสิต แผนงานจัดการศึกษาอุดมศึกษา  
งานสนับสนุนการจัดการศึกษา สำนักงานเลขาธิการคณะ เงินอุดหนุน เงินอุดหนุนทั่วไป โครงการกิจกรรมเพื่อพัฒนานิสิต

แผ่นดิน 0 บาท

รายละเอียดค่าใช้จ่าย

ลำดับ	รายการ	แผ่นดิน	รายได้
1	ค่าอาหารและเครื่องดื่มสำหรับนิสิต	0	8,800
2	ค่าวัสดุโฆษณาและเผยแพร่	0	100
3	ค่าวัสดุสำนักงาน	0	100
รวม		<u>0</u>	<u>9,000</u>

โครงการย่อยที่ 4 กิจกรรมเสริมสร้างศักยภาพสู่การเรียนรู้วิชาชีพทันตแพทย์

รายได้ 10,000 บาท

แหล่งงบประมาณ.....:.....งบประมาณรายได้ ประจำปี พ.ศ.2556 กองทุนกิจกรรมนิสิต แผนงานจัดการศึกษาอุดมศึกษา  
งานสนับสนุนการจัดการศึกษา สำนักงานเลขาธิการคณะ เงินอุดหนุน เงินอุดหนุนทั่วไป โครงการกิจกรรมเพื่อพัฒนานิสิต

แผ่นดิน 0 บาท

รายละเอียดค่าใช้จ่าย

ลำดับ	รายการ	แผ่นดิน	รายได้
1	ค่าอาหารและเครื่องดื่มสำหรับนิสิต	0	7,700
2	ค่าวัสดุโฆษณาและเผยแพร่	0	300
3	ค่าวัสดุสำนักงาน	0	2,000
รวม		<u>0</u>	<u>10,000</u>

9. ขั้นตอนและแผนการดำเนินงาน (PDCA)

โครงการย่อยที่ 1 กิจกรรมเสริมสร้างศักยภาพนิสิตทันตแพทย์ก่อนการปฏิบัติงานวิชาชีพในคลินิก

กิจกรรม	ปีงบประมาณ พ.ศ. 2556											
	ต.ค.	พ.ย.	ธ.ค.	ม.ค.	ก.พ.	มี.ค.	เม.ย.	พ.ค.	มิ.ย.	ก.ค.	ส.ค.	ก.ย.
<p>ขั้นวางแผนงาน (P) .....</p> <p>1. กำหนดรายละเอียดของกิจกรรม</p> <p>2. แต่งตั้งคณะทำงานเพื่อรับผิดชอบงานในฝ่ายต่างๆ</p> <p>3. จัดเตรียมวัสดุ อุปกรณ์ และสถานที่ในการทำกิจกรรม</p>	↔											
<p>ขั้นดำเนินการ (D) .....</p> <p>1. ดำเนินกิจกรรมตามแผนที่ได้ตั้งไว้</p>	↔											
<p>ขั้นสรุปและประเมินผล (C) .....</p> <p>1. ประชุมสรุปผลการดำเนินกิจกรรมสรุปปัญหาและอุปสรรคที่เกิดขึ้นพร้อมทั้งแนวทางการแก้ไข</p>		↔										

กิจกรรม	ปีงบประมาณ พ.ศ. 2556											
	ต.ค.	พ.ย.	ธ.ค.	ม.ค.	ก.พ.	มี.ค.	เม.ย.	พ.ค.	มิ.ย.	ก.ค.	ส.ค.	ก.ย.
ชั้นปรับปรุงตามผลการประเมิน (A) ... 1. นำแนวทางการแก้ไขของการดำเนินกิจกรรมครั้งก่อนมาใช้ในการวางแผนกิจกรรมครั้งต่อไป												

โครงการย่อยที่ 2 กิจกรรม DENT CAMP ครั้งที่ 11

กิจกรรม	ปีงบประมาณ พ.ศ. 2556											
	ต.ค.	พ.ย.	ธ.ค.	ม.ค.	ก.พ.	มี.ค.	เม.ย.	พ.ค.	มิ.ย.	ก.ค.	ส.ค.	ก.ย.
ชั้นวางแผนงาน (P) ..... 1. กำหนดรายละเอียดของกิจกรรม 2. แต่งตั้งคณะทำงานเพื่อรับผิดชอบงานในฝ่ายต่างๆ 3. จัดเตรียมวัสดุ อุปกรณ์ และสถานที่ในการทำกิจกรรม	↔											
ชั้นดำเนินการ (D) ..... 1. ดำเนินกิจกรรมตามแผนที่ได้ตั้งไว้	↔											
ชั้นสรุปและประเมินผล (C) ..... 1. ประชุมสรุปผลการดำเนินกิจกรรมสรุปปัญหาและอุปสรรคที่เกิดขึ้นพร้อมทั้งแนวทางการแก้ไข												
ชั้นปรับปรุงตามผลการประเมิน (A) ... 1. นำแนวทางการแก้ไขของการดำเนินกิจกรรมครั้งก่อนมาใช้ในการวางแผนกิจกรรมครั้งต่อไป									↔			

โครงการย่อยที่ 3 กิจกรรมเตรียมความพร้อมวิชาพื้นฐานทางการแพทย์

กิจกรรม	ปีงบประมาณ พ.ศ. 2556											
	ต.ค.	พ.ย.	ธ.ค.	ม.ค.	ก.พ.	มี.ค.	เม.ย.	พ.ค.	มิ.ย.	ก.ค.	ส.ค.	ก.ย.
ชั้นวางแผนงาน (P)..... 1. กำหนดรายละเอียดของกิจกรรม 2. แต่งตั้งคณะทำงานเพื่อรับผิดชอบงานในฝ่ายต่างๆ 3. จัดเตรียมวัสดุ อุปกรณ์ และสถานที่ในการทำกิจกรรม						↔						

กิจกรรม	ปีงบประมาณ พ.ศ. 2556											
	ต.ค.	พ.ย.	ธ.ค.	ม.ค.	ก.พ.	มี.ค.	เม.ย.	พ.ค.	มิ.ย.	ก.ค.	ส.ค.	ก.ย.
ชั้นดำเนินการ (D) ..... 1. ดำเนินกิจกรรมตามแผนที่ได้ตั้งไว้								↔				
ชั้นสรุปและประเมินผล (C) ..... 1. ประชุมสรุปผลการดำเนินกิจกรรม สรุปปัญหาและอุปสรรคที่เกิดขึ้น พร้อมทั้งแนวทางการแก้ไข								↔				
ชั้นปรับปรุงตามผลการประเมิน (A) ... 1. นำแนวทางการแก้ไขของการดำเนิน กิจกรรมครั้งก่อนมาใช้ในการวางแผน กิจกรรมครั้งต่อไป									↔			

โครงการย่อยที่ 4 กิจกรรมเสริมสร้างศักยภาพผู้การเรียนรู้วิชาชีพทันตแพทย์

กิจกรรม	ปีงบประมาณ พ.ศ. 2556											
	ต.ค.	พ.ย.	ธ.ค.	ม.ค.	ก.พ.	มี.ค.	เม.ย.	พ.ค.	มิ.ย.	ก.ค.	ส.ค.	ก.ย.
ชั้นวางแผนงาน (P) ..... 1. กำหนดรายละเอียดของกิจกรรม 2. แต่งตั้งคณะทำงานเพื่อรับผิดชอบ งานในฝ่ายต่างๆ 3. จัดเตรียมวัสดุ อุปกรณ์ และสถานที่ ในการทำกิจกรรม						↔						
ชั้นดำเนินการ (D) ..... 1. ดำเนินกิจกรรมตามแผนที่ได้ตั้งไว้								↔				
ชั้นสรุปและประเมินผล (C) ..... 1. ประชุมสรุปผลการดำเนินกิจกรรม สรุปปัญหาและอุปสรรคที่เกิดขึ้น พร้อมทั้งแนวทางการแก้ไข									↔			
ชั้นปรับปรุงตามผลการประเมิน (A) ... 1. นำแนวทางการแก้ไขของการดำเนิน กิจกรรมครั้งก่อนมาใช้ในการวางแผน กิจกรรมครั้งต่อไป										↔		

10. วัน เวลา และสถานที่ในการดำเนินการ

โครงการย่อยที่ 1 กิจกรรมเสริมสร้างศักยภาพนิสิตทันตแพทย์ก่อนการปฏิบัติงานวิชาชีพในคลินิก

- 1) วัน เวลา ในการจัดกิจกรรม เดือนตุลาคม 2555
- 2) สถานที่จัดกิจกรรม คณะทันตแพทยศาสตร์ มหาวิทยาลัยนเรศวร

### โครงการย่อยที่ 2 กิจกรรม DENT CAMP ครั้งที่ 11

- 1) วัน เวลา ในการจัดกิจกรรม เดือนตุลาคม 2555
- 2) สถานที่จัดกิจกรรม คณะทันตแพทยศาสตร์ มหาวิทยาลัยนเรศวร

### โครงการย่อยที่ 3 กิจกรรมเตรียมความพร้อมวิชาพื้นฐานทางการแพทย์

- 1) วัน เวลา ในการจัดกิจกรรม เดือนเมษายน ถึงพฤษภาคม 2556
- 2) สถานที่จัดกิจกรรม คณะทันตแพทยศาสตร์ มหาวิทยาลัยนเรศวร

### โครงการย่อยที่ 4 กิจกรรมเสริมสร้างศักยภาพสู่การเรียนวิชาชีพทันตแพทย์

- 1) วัน เวลา ในการจัดกิจกรรม เดือนเมษายน ถึงมิถุนายน 2556
- 2) สถานที่จัดกิจกรรม คณะทันตแพทยศาสตร์ มหาวิทยาลัยนเรศวร

### 11. ผลที่คาดว่าจะได้รับ

- 1) นิสิตนำความรู้ที่ได้ไปปรับใช้ในการปฏิบัติงานในคลินิกได้
- 2) นักเรียนระดับมัธยมศึกษาตอนปลายได้รับข้อมูลที่เป็นประโยชน์ในการตัดสินใจศึกษาต่อ
- 3) ผู้เข้าร่วมโครงการได้รับความรู้ทางวิชาการที่นำไปใช้ประโยชน์ในการเรียนได้
- 4) นิสิตมีทักษะการใช้มือ การหยิบจับเครื่องมือ และนำไปปรับใช้ในการปฏิบัติงาน lab

### 12. ตัวชี้วัดความสำเร็จโครงการ (KPI) ใช้สำหรับทุกกิจกรรม

ปริมาณ	คุณภาพ	เวลา	ต้นทุน
มีผู้เข้าร่วมแต่ละกิจกรรมอย่างน้อยร้อยละ 70	ผู้เข้าร่วมกิจกรรมมีความพึงพอใจในระดับดี	ดำเนินการเสร็จสิ้นภายในเวลาที่กำหนด	ใช้งบประมาณในการดำเนินโครงการไม่เกินแผนกำหนดไว้

### 13. ตัวชี้วัดประกอบการประกันคุณภาพตามเกณฑ์มาตรฐาน

- ก.พ.ร. ตัวชี้วัดที่.....  สมศ. ตัวชี้วัดที่.....  
 สกอ. ตัวชี้วัดที่.....3.2.....  สงป. ตัวชี้วัดที่.....

### 14. การติดตามและประเมินผลโครงการ

- 1) การประเมินผลสัมฤทธิ์ของโครงการ: ดำเนินการโดยใช้แบบสอบถามภายหลังเสร็จสิ้นโครงการ ซึ่งผู้เข้าร่วมโครงการเป็นผู้ตอบแบบสอบถาม
- 2) การสรุปผลสัมฤทธิ์ของโครงการ: ดำเนินการโดยการรวบรวมข้อมูลจากแบบสอบถาม



**โครงการตามแผนปฏิบัติการประจำปีงบประมาณ พ.ศ. 2556 มหาวิทยาลัยนเรศวร**  
**หน่วยงาน คณะทันตแพทยศาสตร์**

1. รหัสโครงการ ทพ.0304/56

ชื่อโครงการ โครงการบำเพ็ญประโยชน์และรักษาส่งแวดล้อม

- 1.1 โครงการย่อยที่ 1 กิจกรรมค่ายทันตอาสาสานฝัน  
1.2 โครงการย่อยที่ 2 กิจกรรมนิสิตสัมพันธ์อนุรักษ์ธรรมชาติ

2. ความสอดคล้องกับพันธกิจ

- การผลิตบัณฑิต  การวิจัย  
 การบริการวิชาการแก่สังคม  การทำนุบำรุงศิลปวัฒนธรรม

3. ความสอดคล้องกับประเด็นยุทธศาสตร์

3.1 ประเด็นยุทธศาสตร์มหาวิทยาลัย

- เป็นเลิศทางการวิจัย (กลยุทธ์ที่.....มาตรการ.....)  
 ผลิตบัณฑิตมีคุณภาพ ทำงานได้รับค่าตอบแทนสูง (กลยุทธ์ที่.....2.3.....มาตรการ.....2.3.3)  
 ความสัมพันธ์กับศิษย์เก่าอย่างเข้มแข็งและยั่งยืน (กลยุทธ์ที่ ..... มาตรการ .....)  
 ระบบบริหารในหลักธรรมาภิบาลและโปร่งใสตรวจสอบได้ (กลยุทธ์ที่ ..... มาตรการ ..... )

3.2 ประเด็นยุทธศาสตร์ของคณะ/หน่วยงาน

- ประเด็นยุทธศาสตร์ที่ 1 กลยุทธ์ที่ 8 มาตรการที่ -  
 ประเด็นยุทธศาสตร์ที่ 2 กลยุทธ์ที่ 1 มาตรการที่ -

3.3 อัตลักษณ์นิสิต 5 ก

- มี  ไม่มี

ประเภทอัตลักษณ์	ตัวชี้วัด
<input checked="" type="checkbox"/> เก่งงาน	<input type="checkbox"/> ความสามารถในการนำความรู้ไปประยุกต์ใช้ในการประกอบวิชาชีพอย่างสร้างสรรค์ <input checked="" type="checkbox"/> มีความรับผิดชอบ กล้าหาญ เสียสละ อดทน ขยันหมั่นเพียร มุ่งมั่นสู่ความสำเร็จ <input type="checkbox"/> มีความสามารถในการใช้ภาษาไทย ภาษาอังกฤษ และเทคโนโลยีสารสนเทศได้เป็นอย่างดี <input type="checkbox"/> มีจรรยาบรรณในวิชาชีพ
<input checked="" type="checkbox"/> เก่งคน	<input type="checkbox"/> มีมนุษยสัมพันธ์ทั้งการพูด และการวางตัว <input checked="" type="checkbox"/> มีจิตสาธารณะ <input checked="" type="checkbox"/> มีความสามารถทำงานที่เป็นทีม <input type="checkbox"/> มีความเข้าใจตนเองและผู้อื่น
<input checked="" type="checkbox"/> เก่งคิด	<input checked="" type="checkbox"/> มีความคิดริเริ่มสร้างสรรค์ <input type="checkbox"/> ใฝ่เรียนรู้ <input type="checkbox"/> ทักษะคิดเชิงบวก <input type="checkbox"/> ผลงานนวัตกรรม
<input type="checkbox"/> เก่งครองชีวิต	<input type="checkbox"/> มีพฤติกรรมที่ดีในการเรียน <input type="checkbox"/> มีพฤติกรรมที่ดีในการใช้ชีวิต (ปลอดอบายมุข)

ประเภทอัตลักษณ์	ตัวชี้วัด
<input type="checkbox"/> เก่งพิชิตปัญหา	<input type="checkbox"/> มีความสามารถในการแก้ปัญหาส่วนตัว <input type="checkbox"/> มีความสามารถในการแก้ปัญหการงาน

### 3.4 บริการวิชาการ

มี  ไม่มี

#### 3.4.1 เป้าหมายตัวชี้วัด

เป้าหมายตัวบ่งชี้	เชิงปริมาณ	เชิงคุณภาพ	เชิงเวลา	เชิงต้นทุน
ผลลัพธ์	ร้อยละผู้เข้ารับบริการที่มีความรู้เพิ่มขึ้นจากการรับบริการ .....	ร้อยละความพึงพอใจของผู้รับบริการ/หน่วยงาน/องค์กรที่รับบริการวิชาการและวิชาชีพต่อประโยชน์จากการบริการ.....	-	-
ผลผลิต	จำนวนกิจกรรมบริการวิชาการแก่สังคม..... กิจกรรม จำนวนการให้บริการรวมทุกครั้ง (กรณีของ รพ.)/จำนวนให้บริการชั้นสูตรพลกศพ.....ครั้ง จำนวนผู้เข้ารับบริการ/ผู้เข้าร่วมกิจกรรม.....คน	ร้อยละความพึงพอใจของผู้รับบริการในกระบวนการให้บริการ	ร้อยละของงานบริการวิชาการที่แล้วเสร็จภายในระยะเวลาที่กำหนด .....	ต้นทุน/ค่าใช้จ่ายของการบริการวิชาการตามงบประมาณที่ได้รับจัดสรร.....บาท

#### 3.4.2 การบูรณาการโครงการบริการวิชาการแก่สังคม เข้ากับการเรียนการสอนและการวิจัย

- จำนวนนิสิตที่ลงฝึกงาน ..... คน
- จำนวนรายวิชา/หลักสูตรที่มีการบูรณาการ ..... วิชา ระบุรายวิชา .....
- จำนวนหนังสือ/ตำราที่ได้จากการดำเนินกิจกรรม ..... เล่ม ระบุชื่อหนังสือ/ตำรา .....
- พัฒนาหัวข้อวิทยานิพนธ์ .....
- จำนวนงานวิจัยที่ได้จากการดำเนินโครงการ ..... ผลงาน
- ร้อยละของปัญหาในชุมชนที่ลดลง .....
- ร้อยละของประชาชนที่นำความรู้ไปใช้ประโยชน์ในการแก้ไขปัญหา .....
- รายละเอียดกิจกรรมต่อเนื่องที่เกิดจากการบริการวิชาการ .....
- ร้อยละความพึงพอใจที่ชุมชนมีต่อรูปแบบการดำเนินกิจกรรม .....
- จำนวนผลงานวิจัยที่นำไปถ่ายทอด ..... ผลงาน ระบุชื่อผลงาน .....
- จำนวนกิจกรรมเชิงสาธารณะที่เกิดขึ้น ..... กิจกรรม ระบุชื่อกิจกรรม .....
- รายได้หรือสิ่งประดิษฐ์ที่เกิดจากการบริการวิชาการ ..... บาท / ชิ้นงาน ระบุชื่อสิ่งประดิษฐ์
- การปรับแก้กฎหมายหรือผลกระทบของกิจกรรมในระดับประเทศ .....
- จำนวนหน่วยงานหรือชุมชนที่นำรายงานผลการดำเนินงานไปใช้ให้เกิดประโยชน์ ..... หน่วยงานหรือชุมชน ระบุชื่อหน่วยงานหรือชุมชน .....
- วิธีถ่ายทอดองค์ความรู้สู่ชุมชน .....

### 3.4.3 การประเมินผลสำเร็จและการบูรณาการทางบริการวิชาการ

#### ด้านการเรียนการสอน

- ระดับความคิดเห็นของนิสิตที่มีต่อการบูรณาการด้านการเรียนการสอน .....
- อื่นๆ .....

#### ด้านการวิจัย

- ระบุวิธีการประเมินผลการบูรณาการทางด้านการวิจัย .....

### 3.4.4 การติดตามผลการประเมินผลสำเร็จและการบูรณาการทางบริการวิชาการ

- นำเข้าที่ประชุมคณะกรรมการบริหารของคณะ เพื่อวางแผนปรับปรุงการบูรณาการ .....
- อื่นๆ .....

### 3.4.5 การนำผลประเมินไปพัฒนาและปรับปรุงการบูรณาการทางบริการวิชาการ

#### ด้านการเรียนการสอน

- จำนวนรายวิชา/หลักสูตรที่ได้รับการปรับปรุง ..... วิชา ระบุรายวิชา ..... (ที่เกิดการนำผลการบูรณาการไปปรับปรุง)
- จำนวนรายวิชาที่เปิดใหม่ ..... วิชา ระบุรายวิชา .....

#### ด้านการวิจัย

- มีการต่อยอดผลงานวิจัย ที่เกิดจากการนำผลการบูรณาการด้านงานบริการวิชาการมาพิจารณา .....

## 4. ผู้รับผิดชอบ

- |                          |                                                  |           |
|--------------------------|--------------------------------------------------|-----------|
| 4.1 หน่วยงานที่รับผิดชอบ | งานกิจการนิสิตและศิษย์เก่าสัมพันธ์               |           |
| 4.2 ผู้รับผิดชอบ         | รองคณบดีฝ่ายกิจการนิสิต                          | โทร. 6084 |
| 4.3 ผู้ประสานงาน         | 1. นางสาวคณิง ตรงต่อกิจ 2. นางสาวจตุพร เวทย์พงษ์ | โทร. 6077 |
| 4.4 ผู้รายงานผล          | นางสาวคณิง ตรงต่อกิจ                             | โทร. 6077 |

## 5. หลักการและเหตุผล

ปัจจุบันสังคมมีการแข่งขันกันสูง ความพยายามที่จะดำรงชีวิตให้อยู่รอด อาจทำให้มนุษย์หิวยืนน้ำใจแก่กันน้อยลง การช่วยเหลือซึ่งกันและกันถูกมองข้ามไป จึงได้จัดโครงการบำเพ็ญประโยชน์และรักษาสิ่งแวดล้อมขึ้น เพื่อปลูกฝังอุปนิสัยการมีความเสียสละต่อส่วนรวมและมีน้ำใจต่อเพื่อนมนุษย์ เพื่อสร้างจิตสำนึกการมีส่วนร่วมในการรับผิดชอบต่อสังคม

## 6. วัตถุประสงค์

- 6.1 เพื่อส่งเสริมและสนับสนุนกิจกรรมด้านการบำเพ็ญประโยชน์และพัฒนาสังคม
- 6.2 เพื่อปลูกฝังอุปนิสัยการมีความเสียสละต่อส่วนรวมและมีน้ำใจต่อเพื่อนมนุษย์ เพื่อสร้างจิตสำนึกการมีส่วนร่วมในการรับผิดชอบต่อสังคม
- 6.3 เพื่อส่งเสริมการอนุรักษ์ธรรมชาติและสิ่งแวดล้อม
- 6.4 เพื่อเสริมสร้างความสามัคคี รู้จักการทำงานร่วมกับผู้อื่นและให้นิสิตรู้จักช่วยเหลือซึ่งกันและกัน

## 7. เป้าหมายของโครงการ

### 7.1 เป้าหมายการดำเนินงาน

#### โครงการย่อยที่ 1 กิจกรรมค่ายทัศนศึกษาสาธิต

จำนวนผู้เข้าร่วมโครงการจำนวนทั้งสิ้น	52	คน	ประกอบด้วย
นิสิต	จำนวน	50	คน
อาจารย์/บุคลากร	จำนวน	2	คน

#### โครงการย่อยที่ 2 กิจกรรมนิสิตสัมพันธ์อนุรักษ์ธรรมชาติ

จำนวนผู้เข้าร่วมโครงการจำนวนทั้งสิ้น	82	คน	ประกอบด้วย
นิสิต	จำนวน	80	คน
อาจารย์/บุคลากร	จำนวน	2	คน

### 7.2 กิจกรรม/เนื้อหาที่จะดำเนินการ (ใช้สำหรับทุกกิจกรรม)

จัดกิจกรรมให้นิสิตได้บำเพ็ญประโยชน์ร่วมกัน

## 8. งบประมาณดำเนินการ

#### โครงการย่อยที่ 1 กิจกรรมค่ายทัศนศึกษาสาธิต

รายได้ 30,000 บาท

แหล่งงบประมาณ.....:.....งบประมาณรายได้ ประจำปี พ.ศ.2556 กองทุนกิจการนิสิต แผนงานจัดการศึกษาอุดมศึกษา  
งานสนับสนุนการจัดการศึกษา สำนักงานเลขาธิการคณะ เงินอุดหนุน เงินอุดหนุนทั่วไป โครงการกิจกรรมเพื่อพัฒนานิสิต

#### รายละเอียดค่าใช้จ่าย

ลำดับ	รายการ	แผ่นดิน	รายได้ กองทุนกิจการนิสิต
1	ค่าอาหารและเครื่องดื่มสำหรับผู้เข้าร่วม กิจกรรม	0	12,000
2	ค่าอาหารว่างและเครื่องดื่มสำหรับผู้เข้าร่วม กิจกรรม	0	2,025
3	ค่าเช่ารถบัส จำนวน 1 คัน	0	9,000
4	ค่าวัสดุก่อสร้าง	0	5,775
5	ค่าวัสดุโฆษณาและเผยแพร่	0	500
6	ค่าวัสดุสำนักงาน	0	200
7	ค่าวัสดุวิทยศาสตร์หรือการแพทย์	0	500
	รวม	0	30,000

โครงการย่อยที่ 2 กิจกรรมนิสิตสัมพันธ์อนุรักษ์ธรรมชาติ

รายได้ 6,000 บาท

แหล่งงบประมาณ.....:.....งบประมาณรายได้ ประจำปี พ.ศ.2556 กองทุนกิจกรรมนิสิต แผนงานจัดการศึกษาอุดมศึกษา  
งานสนับสนุนการจัดการศึกษา สำนักงานเลขาธิการคณะ เงินอุดหนุน เงินอุดหนุนทั่วไป โครงการกิจกรรมเพื่อพัฒนานิสิต

แผ่นดิน 0 บาท

รายละเอียดค่าใช้จ่าย

ลำดับ	รายการ	แผ่นดิน	รายได้
1	ค่าอาหารและเครื่องดื่มสำหรับผู้เข้าร่วมกิจกรรม	0	4,000
2	ค่าวัสดุการเกษตร	0	1,300
3	ค่าวัสดุโฆษณาและเผยแพร่	0	500
4	ค่าวัสดุสำนักงาน	0	100
5	ค่าวัสดุงานบ้านงานครัว		100
รวม		<u>0</u>	<u>6,000</u>

9. ขั้นตอนและแผนการดำเนินงาน (PDCA)

โครงการย่อยที่ 1 กิจกรรมค่ายทัศนศึกษาสาสนาฝัน

กิจกรรม	ปีงบประมาณ พ.ศ. 2556											
	ต.ค.	พ.ย.	ธ.ค.	ม.ค.	ก.พ.	มี.ค.	เม.ย.	พ.ค.	มิ.ย.	ก.ค.	ส.ค.	ก.ย.
<p>ขั้นวางแผนงาน (P) .....</p> <p>1. กำหนดรายละเอียดของกิจกรรม</p> <p>2. แต่งตั้งคณะทำงานเพื่อรับผิดชอบงานในฝ่ายต่างๆ</p> <p>3. จัดเตรียมวัสดุ อุปกรณ์ และสถานที่ในการทำกิจกรรม</p>					↔							
<p>ขั้นดำเนินการ (D) .....</p> <p>1. ดำเนินกิจกรรมตามแผนที่ได้ตั้งไว้</p>						↔						
<p>ขั้นสรุปและประเมินผล (C) .....</p> <p>1. ประชุมสรุปผลการดำเนินกิจกรรม สรุปปัญหาและอุปสรรคที่เกิดขึ้น พร้อมทั้งแนวทางการแก้ไข</p>								↔				
<p>ขั้นปรับปรุงตามผลการประเมิน (A) ...</p> <p>1. นำแนวทางการแก้ไขของการดำเนินกิจกรรมครั้งก่อนมาใช้ในการวางแผนกิจกรรมครั้งต่อไป</p>									↔			

โครงการย่อยที่ 2 กิจกรรมนิสิตสัมพันธ์อนุรักษ์ธรรมชาติ

กิจกรรม	ปีงบประมาณ พ.ศ. 2556											
	ต.ค.	พ.ย.	ธ.ค.	ม.ค.	ก.พ.	มี.ค.	เม.ย.	พ.ค.	มิ.ย.	ก.ค.	ส.ค.	ก.ย.
<p>ชั้นวางแผนงาน (P) .....</p> <p>1. กำหนดรายละเอียดของกิจกรรม</p> <p>2. แต่งตั้งคณะทำงานเพื่อรับผิดชอบงานในฝ่ายต่างๆ</p> <p>3. จัดเตรียมวัสดุ อุปกรณ์ และสถานที่ในการทำกิจกรรม</p>					↔							
<p>ชั้นดำเนินการ (D) .....</p> <p>1. ดำเนินกิจกรรมตามแผนที่ได้ตั้งไว้</p>						↔						
<p>ชั้นสรุปและประเมินผล (C) .....</p> <p>1. ประชุมสรุปผลการดำเนินกิจกรรมสรุปปัญหาและอุปสรรคที่เกิดขึ้น พร้อมทั้งแนวทางการแก้ไข</p>								↔				
<p>ชั้นปรับปรุงตามผลการประเมิน (A) ...</p> <p>1. นำแนวทางการแก้ไขของการดำเนินกิจกรรมครั้งก่อนมาใช้ในการวางแผนกิจกรรมครั้งต่อไป</p>									↔			

10. วัน เวลา และสถานที่ในการดำเนินการ

โครงการย่อยที่ 1 กิจกรรมค่ายทันตะอาสาสถานฟัน

- 1) วัน เวลา ในการจัดกิจกรรม เดือนมีนาคม ถึงเมษายน 2556
- 2) สถานที่จัดกิจกรรม จังหวัดพิษณุโลก

โครงการย่อยที่ 2 กิจกรรมนิสิตสัมพันธ์อนุรักษ์ธรรมชาติ

- 1) วัน เวลา ในการจัดกิจกรรม เดือนมีนาคม ถึงเมษายน 2556
- 2) สถานที่จัดกิจกรรม จังหวัดพิษณุโลก

11. ผลที่คาดว่าจะได้รับ

- 1) นิสิตผู้เข้าร่วมโครงการได้บำเพ็ญประโยชน์แก่สังคมร่วมกัน
- 2) นิสิตผู้เข้าร่วมโครงการเกิดจิตเมตตา เสียสละ มีน้ำใจต่อเพื่อนมนุษย์ มีจิตสำนึกที่ตื่นตัวและนำไปใช้ในการสร้างสรรค์สังคมให้เจริญก้าวหน้า
- 3) นิสิตผู้เข้าร่วมโครงการมีความสามัคคี มีมนุษยสัมพันธ์อันดีต่อกัน และรู้จักช่วยเหลือซึ่งกันและกัน

12. ตัวชี้วัดความสำเร็จโครงการ (KPI) ใช้สำหรับทุกกิจกรรม

ปริมาณ	คุณภาพ	เวลา	ต้นทุน
มีผู้เข้าร่วมแต่ละกิจกรรมอย่างน้อยร้อยละ 70	ผู้เข้าร่วมกิจกรรมมีความพึงพอใจในระดับดี	ดำเนินการเสร็จสิ้นภายในเวลาที่กำหนด	ใช้งบประมาณในการดำเนินโครงการไม่เกินแผนกำหนดไว้

13. ตัวชี้วัดประกอบการประกันคุณภาพตามเกณฑ์มาตรฐาน

- ก.พ.ร. ตัวชี้วัดที่.....       สมศ. ตัวชี้วัดที่.....  
 สกอ. ตัวชี้วัดที่.....3.2.....       สงป. ตัวชี้วัดที่.....

14. การติดตามและประเมินผลโครงการ

- 1) การประเมินผลสัมฤทธิ์ของโครงการ: ดำเนินการโดยใช้แบบสอบถามภายหลังเสร็จสิ้นโครงการ. ซึ่งผู้เข้าร่วมโครงการเป็นผู้ตอบแบบสอบถาม
- 2) การสรุปผลสัมฤทธิ์ของโครงการ: ดำเนินการโดยการรวบรวมข้อมูลจากแบบสอบถาม

โครงการตามแผนปฏิบัติการประจำปีงบประมาณ พ.ศ. 2556 มหาวิทยาลัยนครสวรรค์

หน่วยงาน คณะทันตแพทยศาสตร์

1. รหัสโครงการ ทพ.๐๓๐๕/๕๖

ชื่อโครงการ โครงการส่งเสริมสุขภาพ

- 1.1 โครงการย่อยที่ 1 กิจกรรม Dent League  
 1.2 โครงการย่อยที่ 2 กิจกรรมกีฬาสามสัมพันธ์วิทยาศาสตร์สุขภาพ  
 1.3 โครงการย่อยที่ 3 กิจกรรม ฟ.ฟันเกมส์ ครั้งที่ 10

2. ความสอดคล้องกับพันธกิจ

- การผลิตบัณฑิต  การวิจัย  
 การบริการวิชาการแก่สังคม  การทำนุบำรุงศิลปวัฒนธรรม

3. ความสอดคล้องกับประเด็นยุทธศาสตร์

3.1 ประเด็นยุทธศาสตร์มหาวิทยาลัย

- เป็นเลิศทางการวิจัย (กลยุทธ์ที่.....มาตรการ.....)  
 ผลิตบัณฑิตมีคุณภาพ ทำงานได้รับค่าตอบแทนสูง (กลยุทธ์ที่.....2.3.....มาตรการ.....2.3.2)  
 ความสัมพันธ์กับศิษย์เก่าอย่างเข้มแข็งและยั่งยืน (กลยุทธ์ที่.....มาตรการ.....)  
 ระบบบริหารในหลักธรรมาภิบาลและโปร่งใสตรวจสอบได้ (กลยุทธ์ที่ ..... มาตรการ ..... )

3.2 ประเด็นยุทธศาสตร์ของคณะ/หน่วยงาน

- ประเด็นยุทธศาสตร์ที่ 10 กลยุทธ์ที่ 1, 2 มาตรการ -

3.3 อัตลักษณ์นิสิต 5 ก

- มี  ไม่มี

ประเภทอัตลักษณ์	ตัวชี้วัด
<input checked="" type="checkbox"/> เก่งงาน	<input type="checkbox"/> ความสามารถในการนำความรู้ไปประยุกต์ใช้ในการประกอบวิชาชีพอย่างสร้างสรรค์ <input checked="" type="checkbox"/> มีความรับผิดชอบ กล้าหาญ เสียสละ อดทน ขยันหมั่นเพียร มุ่งมั่นสู่ความสำเร็จ <input type="checkbox"/> มีความสามารถในการใช้ภาษาไทย ภาษาอังกฤษ และเทคโนโลยีสารสนเทศได้เป็นอย่างดี <input type="checkbox"/> มีจรรยาบรรณในวิชาชีพ
<input checked="" type="checkbox"/> เก่งคน	<input type="checkbox"/> มีมนุษยสัมพันธ์ทั้งการพูด และการวางตัว <input type="checkbox"/> มีจิตสาธารณะ <input checked="" type="checkbox"/> มีความสามารถทำงานที่เป็นทีม <input type="checkbox"/> มีความเข้าใจตนเองและผู้อื่น
<input type="checkbox"/> เก่งคิด	<input type="checkbox"/> มีความคิดริเริ่มสร้างสรรค์ <input type="checkbox"/> ใฝ่เรียนรู้ <input type="checkbox"/> ทักษะคิดเชิงบวก <input type="checkbox"/> ผลงานนวัตกรรม
<input checked="" type="checkbox"/> เก่งครองชีวิต	<input type="checkbox"/> มีพฤติกรรมที่ดีในการเรียน <input checked="" type="checkbox"/> มีพฤติกรรมที่ดีในการใช้ชีวิต (ปลอดอบายมุข)



ประเภทอัตลักษณ์	ตัวชี้วัด
<input type="checkbox"/> เก่งพิชิตปัญหา	<input type="checkbox"/> มีความสามารถในการแก้ปัญหาส่วนตัว <input type="checkbox"/> มีความสามารถในการแก้ปัญหการงาน

### 3.4 บริการวิชาการ

- มี  ไม่มี

#### 3.4.1 เป้าหมายตัวชี้วัด

เป้าหมายตัวบ่งชี้	เชิงปริมาณ	เชิงคุณภาพ	เชิงเวลา	เชิงต้นทุน
ผลลัพธ์	ร้อยละผู้เข้ารับบริการที่มีความรู้เพิ่มขึ้นจากการรับบริการ .....	ร้อยละความพึงพอใจของผู้รับบริการ/หน่วยงาน/องค์กรที่รับบริการวิชาการและวิชาชีพต่อประโยชน์จากการบริการ.....	-	-
ผลผลิต	จำนวนกิจกรรมบริการวิชาการแก่สังคม..... กิจกรรม จำนวนการให้บริการรวมทุกครั้ง (กรณีของ รพ.)/จำนวนให้บริการชั้นสูตรพลิกศพ.....ครั้ง จำนวนผู้เข้ารับบริการ/ผู้เข้าร่วมกิจกรรม.....คน	ร้อยละความพึงพอใจของผู้รับบริการในกระบวนการให้บริการ	ร้อยละของงานบริการวิชาการที่แล้วเสร็จภายในระยะเวลาที่กำหนด .....	ต้นทุน/ค่าใช้จ่ายของการบริการวิชาการตามงบประมาณที่ได้รับจัดสรร.....บาท

#### 3.4.2 การบูรณาการโครงการบริการวิชาการแก่สังคม เข้ากับการเรียนการสอนและการวิจัย

- จำนวนนิสิตที่ลงฝึกงาน ..... คน
- จำนวนรายวิชา/หลักสูตรที่มีการบูรณาการ ..... วิชา ระบุรายวิชา .....
- จำนวนหนังสือ/ตำราที่ได้จากการดำเนินกิจกรรม ..... เล่ม ระบุชื่อหนังสือ/ตำรา .....
- พัฒนาหัวข้อวิทยานิพนธ์ .....
- จำนวนงานวิจัยที่ได้จากการดำเนินโครงการ ..... ผลงาน
- ร้อยละของปัญหาในชุมชนที่ลดลง .....
- ร้อยละของประชาชนที่นำความรู้ไปใช้ประโยชน์ในการแก้ไขปัญหา .....
- รายละเอียดกิจกรรมต่อเนื่องที่เกิดจากการบริการวิชาการ .....
- ร้อยละความพึงพอใจที่ชุมชนมีต่อรูปแบบการดำเนินกิจกรรม .....
- จำนวนผลงานวิจัยที่นำไปถ่ายทอด ..... ผลงาน ระบุชื่อผลงาน .....
- จำนวนกิจกรรมเชิงสาธารณะที่เกิดขึ้น ..... กิจกรรม ระบุชื่อกิจกรรม .....
- รายได้หรือสิ่งประดิษฐ์ที่เกิดจากการบริการวิชาการ ..... บาท / ชิ้นงาน ระบุชื่อสิ่งประดิษฐ์
- การปรับแก้กฎหมายหรือผลกระทบของกิจกรรมในระดับประเทศ .....
- จำนวนหน่วยงานหรือชุมชนที่นำรายงานผลการดำเนินงานไปใช้ให้เกิดประโยชน์ ..... หน่วยงานหรือชุมชน ระบุชื่อหน่วยงานหรือชุมชน .....

- วิธีถ่ายทอดองค์ความรู้สู่ชุมชน .....

### 3.4.3 การประเมินผลสำเร็จและการบูรณาการทางบริการวิชาการ

#### ด้านการเรียนการสอน

- ระดับความคิดเห็นของนิสิตที่มีต่อการบูรณาการด้านการเรียนการสอน .....
- อื่นๆ .....

#### ด้านการวิจัย

- ระบุวิธีการประเมินผลการบูรณาการทางด้านการวิจัย .....

### 3.4.4 การติดตามผลการประเมินผลสำเร็จและการบูรณาการทางบริการวิชาการ

- นำเข้าที่ประชุมคณะกรรมการบริหารของคณะ เพื่อวางแผนปรับปรุงการบูรณาการ .....
- อื่นๆ .....

### 3.4.5 การนำผลประเมินไปพัฒนาและปรับปรุงการบูรณาการทางบริการวิชาการ

#### ด้านการเรียนการสอน

- จำนวนรายวิชา/หลักสูตรที่ได้รับการปรับปรุง ..... วิชา ระบุรายวิชา ..... (ที่เกิดการนำผลการบูรณาการไปปรับปรุง)
- จำนวนรายวิชาที่เปิดใหม่ ..... วิชา ระบุรายวิชา .....

#### ด้านการวิจัย

- มีการต่อยอดผลงานวิจัย ที่เกิดจากการนำผลการบูรณาการด้านงานบริการวิชาการมาพิจารณา .....

## 4. ผู้รับผิดชอบ

- 4.1 หน่วยงานที่รับผิดชอบ งานกิจการนิสิตและศิษย์เก่าสัมพันธ์
- 4.2 ผู้รับผิดชอบ รองคณบดีฝ่ายกิจการนิสิต โทร. 6084
- 4.3 ผู้ประสานงาน ..... 1. นางสาวคณิง ตรงต่อกิจ 2. นางสาวจตุพร เวทย์พงษ์ โทร. 6077
- 4.4 ผู้รายงานผล นางสาวคณิง ตรงต่อกิจ โทร. 6077

## 5. หลักการและเหตุผล

คณะทันตแพทยศาสตร์เป็นองค์กรหนึ่งที่มีหน้าที่ในการผลิตบุคลากรทางด้านสาธารณสุข อีกทั้งยังทำหน้าที่ส่งเสริมสุขภาพแก่ประชาชนในพื้นที่รับผิดชอบ ดังนั้นเพื่อเป็นการส่งเสริมให้สมาชิกในองค์กรและนิสิตมีการดูแลสุขภาพตนเองก่อนที่จะทำหน้าที่ส่งเสริมสุขภาพผู้อื่น จึงได้จัดโครงการส่งเสริมสุขภาพโดยมุ่งหวังให้บุคลากรและนิสิต เห็นความสำคัญของการดูแลสุขภาพและหันมาออกกำลังกายกันมากขึ้น

## 6. วัตถุประสงค์

- 6.1 เพื่อให้อาจารย์ บุคลากรและนิสิตได้ออกกำลังกายร่วมกันเพื่อเสริมสร้างสุขภาพและมีน้ำใจเป็นนักกีฬา
- 6.2 เพื่อสร้างเสริมความสามัคคีและความสัมพันธ์อันดีภายในคณะ และระหว่างคณะวิทยาศาสตร์สุขภาพ
- 6.3 เพื่อสนับสนุนให้นิสิตใช้เวลาว่างให้เกิดประโยชน์

## 7. เป้าหมายของโครงการ

### 7.1 เป้าหมายการดำเนินงาน

#### โครงการย่อยที่ 1 กิจกรรม Dent League

จำนวนผู้เข้าร่วมโครงการจำนวนทั้งสิ้น	350	คน	ประกอบด้วย
นิสิต	จำนวน	300	คน
อาจารย์/บุคลากร	จำนวน	50	คน

#### โครงการย่อยที่ 2 กิจกรรมกีฬาสาธิตสัมพันธ์วิทยาศาสตร์สุขภาพ

จำนวนผู้เข้าร่วมโครงการจำนวนทั้งสิ้น	360	คน	ประกอบด้วย
นิสิต	จำนวน	350	คน
อาจารย์/บุคลากร	จำนวน	10	คน

#### โครงการย่อยที่ 3 กิจกรรม ฟ.ฟันเกมส์ ครั้งที่ 10

จำนวนผู้เข้าร่วมโครงการจำนวนทั้งสิ้น	500	คน	ประกอบด้วย
นิสิต	จำนวน	400	คน
อาจารย์/บุคลากร	จำนวน	100	คน

### 7.2 กิจกรรม/เนื้อหาที่จะดำเนินการ

#### โครงการย่อยที่ 1 กิจกรรม Dent League

- 1) จัดกิจกรรมการแข่งขันฟุตบอลและแชร์บอลระหว่างนิสิตแต่ละชั้นปี อาจารย์และบุคลากร

#### โครงการย่อยที่ 2 กิจกรรมกีฬาสาธิตสัมพันธ์วิทยาศาสตร์สุขภาพ

- 1) จัดกิจกรรมแข่งขันกีฬาสานสัมพันธ์ระหว่างนิสิตในกลุ่มวิทยาศาสตร์สุขภาพ

#### โครงการย่อยที่ 3 กิจกรรม ฟ.ฟันเกมส์ ครั้งที่ 10

- 1) จัดกิจกรรมแข่งขันกีฬาระหว่างอาจารย์,บุคลากรและนิสิตคณะทันตแพทยศาสตร์

## 8. งบประมาณดำเนินการ

#### โครงการย่อยที่ 1 กิจกรรม Dent League

รายได้ 3,000 บาท

แหล่งงบประมาณ.....:.....งบประมาณรายได้ ประจำปี พ.ศ.2556 กองทุนกิจการนิสิต แผนงานจัดการศึกษาอุดมศึกษา

งานสนับสนุนการจัดการศึกษา สำนักงานเลขาธิการคณะ เงินอุดหนุน เงินอุดหนุนทั่วไป โครงการกิจกรรมเพื่อพัฒนานิสิต

แผ่นดิน 0 บาท

#### รายละเอียดค่าใช้จ่าย

ลำดับ	รายการ	แผ่นดิน	รายได้
1	ค่าน้ำดื่มนักกีฬา	0	1,000
2	ค่าเงินรางวัล	0	2,000
รวม		0	3,000

โครงการย่อยที่ 2 กิจกรรมกีฬาสามัคคีแพทยศาสตร์สุขภาพ

รายได้ 5,000 บาท

แหล่งงบประมาณ.....:.....งบประมาณรายได้ ประจำปี พ.ศ.2556 กองทุนกิจกรรมนิสิต แผนงานจัดการศึกษาอุดมศึกษา  
งานสนับสนุนการจัดการศึกษา สำนักงานเลขาธิการคณะ เงินอุดหนุน เงินอุดหนุนทั่วไป โครงการกิจกรรมเพื่อพัฒนานิสิต

แผ่นดิน 0 บาท

รายละเอียดค่าใช้จ่าย

ลำดับ	รายการ	แผ่นดิน	รายได้
1	ค่าน้ำดื่มนักศึกษา	0	4,000
2	ค่าวัสดุวิทยาศาสตร์หรือการแพทย์	0	1,000
<b>รวม</b>		<u>0</u>	<u>5,000</u>

โครงการย่อยที่ 3 กิจกรรม ฟ.ฟันเกมส์ ครั้งที่ 10

รายได้ 10,000 บาท

แหล่งงบประมาณ.....:.....งบประมาณรายได้ ประจำปี พ.ศ.2556 กองทุนกิจกรรมนิสิต แผนงานจัดการศึกษาอุดมศึกษา  
งานสนับสนุนการจัดการศึกษา สำนักงานเลขาธิการคณะ เงินอุดหนุน เงินอุดหนุนทั่วไป โครงการกิจกรรมเพื่อพัฒนานิสิต

แผ่นดิน 0 บาท

รายละเอียดค่าใช้จ่าย

ลำดับ	รายการ	แผ่นดิน	รายได้
1	ค่าอาหารว่างและเครื่องดื่มสำหรับนิสิต	0	6,000
2	ค่าอาหารว่างและเครื่องดื่มสำหรับอาจารย์ และบุคลากร	0	2,000
3	ค่าวัสดุวิทยาศาสตร์หรือการแพทย์	0	500
4	ค่าวัสดุโฆษณาและเผยแพร่	0	1,000
5	ค่าวัสดุสำนักงาน	0	300
6	ค่าวัสดุงานบ้านงานครัว	0	200
<b>รวม</b>		<u>0</u>	<u>10,000</u>

9. ขั้นตอนและแผนการดำเนินงาน (PDCA)

โครงการย่อยที่ 1 กิจกรรม Dent League

กิจกรรม	ปีงบประมาณ พ.ศ. 2556											
	ต.ค.	พ.ย.	ธ.ค.	ม.ค.	ก.พ.	มี.ค.	เม.ย.	พ.ค.	มิ.ย.	ก.ค.	ส.ค.	ก.ย.
ขึ้นวางแผนงาน (P) .....												
1. กำหนดรายละเอียดของกิจกรรม	↔											
2. แต่งตั้งคณะทำงานเพื่อรับผิดชอบ งานในฝ่ายต่างๆ	↔											
3. จัดเตรียมวัสดุ อุปกรณ์ และสถานที่ ในการทำกิจกรรม	↔											

กิจกรรม	ปีงบประมาณ พ.ศ. 2556												
	ต.ค.	พ.ย.	ธ.ค.	ม.ค.	ก.พ.	มี.ค.	เม.ย.	พ.ค.	มิ.ย.	ก.ค.	ส.ค.	ก.ย.	
ชั้นดำเนินการ (D) ..... 1. ดำเนินกิจกรรมตามแผนที่ได้ตั้งไว้	←————→												
ชั้นสรุปและประเมินผล (C) ..... 1. ประชุมสรุปผลการดำเนินกิจกรรม สรุปปัญหาและอุปสรรคที่เกิดขึ้น พร้อมทั้งแนวทางการแก้ไข						←————→							
ชั้นปรับปรุงตามผลการประเมิน (A) ... 1. นำแนวทางการแก้ไขของการดำเนิน กิจกรรมครั้งก่อนมาใช้ในการวางแผน กิจกรรมครั้งต่อไป								←————→					

โครงการย่อยที่ 2 กิจกรรมกีฬาสามัคคีสัมพันธ์วิทยาศาสตร์สุขภาพ

กิจกรรม	ปีงบประมาณ พ.ศ. 2556												
	ต.ค.	พ.ย.	ธ.ค.	ม.ค.	ก.พ.	มี.ค.	เม.ย.	พ.ค.	มิ.ย.	ก.ค.	ส.ค.	ก.ย.	
ชั้นวางแผนงาน (P) ..... 1. กำหนดรายละเอียดของกิจกรรม 2. แต่งตั้งคณะทำงานเพื่อรับผิดชอบ งานในฝ่ายต่างๆ 3. จัดเตรียมวัสดุ อุปกรณ์ และสถานที่ ในการทำกิจกรรม		←————→											
ชั้นดำเนินการ (D) ..... 1. ดำเนินกิจกรรมตามแผนที่ได้ตั้งไว้			←————→										
ชั้นสรุปและประเมินผล (C) ..... 1. ประชุมสรุปผลการดำเนินกิจกรรม สรุปปัญหาและอุปสรรคที่เกิดขึ้น พร้อมทั้งแนวทางการแก้ไข					←————→								
ชั้นปรับปรุงตามผลการประเมิน (A) ... 1. นำแนวทางการแก้ไขของการดำเนิน กิจกรรมครั้งก่อนมาใช้ในการวางแผน กิจกรรมครั้งต่อไป							←————→						

โครงการย่อยที่ 3 กิจกรรม ฟ.ฟันเกมส์ ครั้งที่ 10

กิจกรรม	ปีงบประมาณ พ.ศ. 2556											
	ต.ค.	พ.ย.	ธ.ค.	ม.ค.	ก.พ.	มี.ค.	เม.ย.	พ.ค.	มิ.ย.	ก.ค.	ส.ค.	ก.ย.
<p>ชั้นวางแผนงาน (P) .....</p> <p>1. กำหนดรายละเอียดของกิจกรรม</p> <p>2. แต่งตั้งคณะทำงานเพื่อรับผิดชอบงานในฝ่ายต่างๆ</p> <p>3. จัดเตรียมวัสดุ อุปกรณ์ และสถานที่ในการทำกิจกรรม</p>		↔										
<p>ชั้นดำเนินการ (D) .....</p> <p>1. ดำเนินกิจกรรมตามแผนที่ได้ตั้งไว้</p>			↔									
<p>ชั้นสรุปและประเมินผล (C) .....</p> <p>1. ประชุมสรุปผลการดำเนินกิจกรรมสรุปปัญหาและอุปสรรคที่เกิดขึ้นพร้อมทั้งแนวทางการแก้ไข</p>					↔							
<p>ชั้นปรับปรุงตามผลการประเมิน (A) ...</p> <p>1. นำแนวทางการแก้ไขของการดำเนินกิจกรรมครั้งก่อนมาใช้ในการวางแผนกิจกรรมครั้งต่อไป</p>								↔				

10. วัน เวลา และสถานที่ในการดำเนินการ

โครงการย่อยที่ 1 กิจกรรม Dent League

- 1) วัน เวลา ในการจัดกิจกรรม เดือนตุลาคม 2555 ถึงกุมภาพันธ์ 2556
- 2) สถานที่จัดกิจกรรม สนามฟุตบอล มหาวิทยาลัยนเรศวร

โครงการย่อยที่ 2 กิจกรรมกีฬาสามัคคีสัมพันธ์วิทยาศาสตร์สุขภาพ

- 1) วัน เวลา ในการจัดกิจกรรม เดือนธันวาคม 2555 ถึงมกราคม 2556
- 2) สถานที่จัดกิจกรรม มหาวิทยาลัยนเรศวร

โครงการย่อยที่ 3 กิจกรรม ฟ.ฟันเกมส์ ครั้งที่ 10

- 1) วัน เวลา ในการจัดกิจกรรม เดือนธันวาคม 2555 ถึงมกราคม 2556
- 2) สถานที่จัดกิจกรรม มหาวิทยาลัยนเรศวร

11. ผลที่คาดว่าจะได้รับ

- 1) ผู้เข้าร่วมกิจกรรมได้ออกกำลังกายร่วมกัน และมีน้ำใจเป็นนักกีฬา
- 2) ผู้เข้าร่วมกิจกรรมเกิดความสัมพันธ์ที่ดีระหว่างนิสิตต่างคณะในกลุ่มวิทยาศาสตร์สุขภาพ
- 3) อาจารย์ บุคลากรและนิสิตได้รับความรู้ที่เป็นประโยชน์ในการดูแลรักษาสุขภาพ และสามารถนำไปปรับใช้ในวิถีประจำวันของตนเอง

12. ตัวชี้วัดความสำเร็จโครงการ (KPI) ใช้สำหรับทุกกิจกรรม

ปริมาณ	คุณภาพ	เวลา	ต้นทุน
มีผู้เข้าร่วมแต่ละกิจกรรม อย่างน้อยร้อยละ 70	ผู้เข้าร่วมกิจกรรมมีความพึง พอใจในระดับดี	ดำเนินการเสร็จสิ้นภายใน เวลาที่กำหนด	ใช้งบประมาณในการดำเนิน โครงการไม่เกินแผนกำหนดไว้

13. ตัวชี้วัดประกอบการประกันคุณภาพตามเกณฑ์มาตรฐาน

- ก.พ.ร. ตัวชี้วัดที่.....       สมศ. ตัวชี้วัดที่.....  
 สกอ. ตัวชี้วัดที่.....3.2.....       สงป. ตัวชี้วัดที่.....

14. การติดตามและประเมินผลโครงการ

1) การประเมินผลสัมฤทธิ์ของโครงการ: ดำเนินการโดยใช้แบบสอบถามภายหลังเสร็จสิ้นโครงการ. ซึ่งผู้เข้าร่วมโครงการเป็นผู้ตอบแบบสอบถาม

2) การสรุปผลสัมฤทธิ์ของโครงการ: ดำเนินการโดยการรวบรวมข้อมูลจากแบบสอบถาม

โครงการตามแผนปฏิบัติการประจำปีงบประมาณ พ.ศ. 2556 มหาวิทยาลัยนเรศวร  
หน่วยงาน คณะทันตแพทยศาสตร์

1. รหัสโครงการ ทพ.0306/56

ชื่อโครงการ โครงการส่งเสริมและพัฒนางานสโมสรนิสิต

1.1 โครงการย่อยที่ 1 กิจกรรมเลือกตั้งคณะกรรมการสโมสรนิสิต

1.2 โครงการย่อยที่ 2 กิจกรรมสัมมนาสโมสรนิสิต

2. ความสอดคล้องกับพันธกิจ

การผลิตบัณฑิต

การวิจัย

การบริการวิชาการแก่สังคม

การทำนุบำรุงศิลปวัฒนธรรม

3. ความสอดคล้องกับประเด็นยุทธศาสตร์

3.1 ประเด็นยุทธศาสตร์มหาวิทยาลัย

เป็นเลิศทางการวิจัย (กลยุทธ์ที่.....มาตรการ.....)

ผลิตบัณฑิตมีคุณภาพ ทำงานได้รับค่าตอบแทนสูง (กลยุทธ์ที่.....2.3.....มาตรการ.....2.3.1)

ความสัมพันธ์กับศิษย์เก่าอย่างเข้มแข็งและยั่งยืน (กลยุทธ์ที่ ..... มาตรการ .....)

ระบบบริหารในหลักธรรมาภิบาลและโปร่งใสตรวจสอบได้ (กลยุทธ์ที่ ..... มาตรการ ..... )

3.2 ประเด็นยุทธศาสตร์ของคณะ/หน่วยงาน

ประเด็นยุทธศาสตร์ที่ 1 กลยุทธ์ที่ 8 มาตรการที่ -

ประเด็นยุทธศาสตร์ที่ 2 กลยุทธ์ที่ 1 มาตรการที่ -

3.3 อัตลักษณ์นิสิต 5 ก

มี

ไม่มี

ประเภทอัตลักษณ์	ตัวชี้วัด
<input checked="" type="checkbox"/> เก่งงาน	<input type="checkbox"/> ความสามารถในการนำความรู้ไปประยุกต์ใช้ในการประกอบวิชาชีพอย่างสร้างสรรค์ <input checked="" type="checkbox"/> มีความรับผิดชอบ กล้าหาญ เสียสละ อดทน ขยันหมั่นเพียร มุ่งมั่นสู่ความสำเร็จ <input type="checkbox"/> มีความสามารถในการใช้ภาษาไทย ภาษาอังกฤษ และเทคโนโลยีสารสนเทศได้เป็นอย่างดี <input type="checkbox"/> มีจรรยาบรรณในวิชาชีพ
<input checked="" type="checkbox"/> เก่งคน	<input checked="" type="checkbox"/> มีมนุษยสัมพันธ์ทั้งการพูด และการวางตัว <input checked="" type="checkbox"/> มีจิตสาธารณะ <input checked="" type="checkbox"/> มีความสามารถทำงานที่เป็นทีม <input type="checkbox"/> มีความเข้าใจตนเองและผู้อื่น
<input checked="" type="checkbox"/> เก่งคิด	<input checked="" type="checkbox"/> มีความคิดริเริ่มสร้างสรรค์ <input type="checkbox"/> ใฝ่เรียนรู้ <input type="checkbox"/> ทักษะคิดเชิงบวก <input type="checkbox"/> ผลงานนวัตกรรม
<input type="checkbox"/> เก่งครองชีวิต	<input type="checkbox"/> มีพฤติกรรมที่ดีในการเรียน <input type="checkbox"/> มีพฤติกรรมที่ดีในการใช้ชีวิต (ปลอดอบายมุข)



ประเภทอัตลักษณ์	ตัวชี้วัด
<input checked="" type="checkbox"/> เก่งพิชิตปัญหา	<input type="checkbox"/> มีความสามารถในการแก้ปัญหาส่วนตัว <input checked="" type="checkbox"/> มีความสามารถในการแก้ปัญหการงาน

### 3.4 บริการวิชาการ

- มี  ไม่มี

#### 3.4.1 เป้าหมายตัวชี้วัด

เป้าหมายตัวบ่งชี้	เชิงปริมาณ	เชิงคุณภาพ	เชิงเวลา	เชิงต้นทุน
ผลลัพธ์	ร้อยละผู้เข้ารับบริการที่มีความรู้เพิ่มขึ้นจากการรับบริการ .....	ร้อยละความพึงพอใจของผู้รับบริการ/หน่วยงาน/องค์กรที่รับบริการวิชาการและวิชาชีพต่อประโยชน์จากการบริการ.....	-	-
ผลผลิต	จำนวนกิจกรรมบริการวิชาการแก่สังคม..... กิจกรรม จำนวนการให้บริการรวมทุกครั้ง (กรณีของ รพ.)/จำนวนให้บริการชั้นสูตรพลกศพ.....ครั้ง จำนวนผู้เข้ารับบริการ/ผู้เข้าร่วมกิจกรรม.....คน	ร้อยละความพึงพอใจของผู้รับบริการในกระบวนการให้บริการ	ร้อยละของงานบริการวิชาการที่แล้วเสร็จภายในระยะเวลาที่กำหนด .....	ต้นทุน/ค่าใช้จ่ายของการบริการวิชาการตามงบประมาณที่ได้รับจัดสรร.....บาท

#### 3.4.2 การบูรณาการโครงการบริการวิชาการแก่สังคม เข้ากับการเรียนการสอนและการวิจัย

- จำนวนนิสิตที่ลงฝึกงาน ..... คน
- จำนวนรายวิชา/หลักสูตรที่มีการบูรณาการ ..... วิชา ระบุรายวิชา .....
- จำนวนหนังสือ/ตำราที่ได้จากการดำเนินกิจกรรม ..... เล่ม ระบุชื่อหนังสือ/ตำรา .....
- พัฒนาหัวข้อวิทยานิพนธ์ .....
- จำนวนงานวิจัยที่ได้จากการดำเนินโครงการ ..... ผลงาน
- ร้อยละของปัญหาในชุมชนที่ลดลง .....
- ร้อยละของประชาชนที่นำความรู้ไปใช้ประโยชน์ในการแก้ไขปัญหา .....
- รายละเอียดกิจกรรมต่อเนื่องที่เกิดจากการบริการวิชาการ .....
- ร้อยละความพึงพอใจที่ชุมชนมีต่อรูปแบบการดำเนินกิจกรรม .....
- จำนวนผลงานวิจัยที่นำไปถ่ายทอด ..... ผลงาน ระบุชื่อผลงาน .....
- จำนวนกิจกรรมเชิงสาธารณะที่เกิดขึ้น ..... กิจกรรม ระบุชื่อกิจกรรม .....
- รายได้หรือสิ่งประดิษฐ์ที่เกิดจากการบริการวิชาการ ..... บาท / ชิ้นงาน ระบุชื่อสิ่งประดิษฐ์
- การปรับแก้กฎหมายหรือผลกระทบของกิจกรรมในระดับประเทศ .....
- จำนวนหน่วยงานหรือชุมชนที่นำรายงานผลการดำเนินงานไปใช้ให้เกิดประโยชน์ ..... หน่วยงานหรือชุมชน ระบุชื่อหน่วยงานหรือชุมชน .....
- วิธีถ่ายทอดองค์ความรู้สู่ชุมชน .....

### 3.4.3 การประเมินผลสำเร็จและการบูรณาการทางบริการวิชาการ

#### ด้านการเรียนการสอน

- ระดับความคิดเห็นของนิสิตที่มีต่อการบูรณาการด้านการเรียนการสอน .....
- อื่นๆ .....

#### ด้านการวิจัย

- ระบุวิธีการประเมินผลการบูรณาการทางด้านการวิจัย .....

### 3.4.4 การติดตามผลการประเมินผลสำเร็จและการบูรณาการทางบริการวิชาการ

- นำเข้าที่ประชุมคณะกรรมการบริหารของคณะ เพื่อวางแผนปรับปรุงการบูรณาการ .....
- อื่นๆ .....

### 3.4.5 การนำผลประเมินไปพัฒนาและปรับปรุงการบูรณาการทางบริการวิชาการ

#### ด้านการเรียนการสอน

- จำนวนรายวิชา/หลักสูตรที่ได้รับการปรับปรุง ..... วิชา ระบุรายวิชา ..... (ที่เกิดการนำผลการบูรณาการไปปรับปรุง)
- จำนวนรายวิชาที่เปิดใหม่ ..... วิชา ระบุรายวิชา .....

#### ด้านการวิจัย

- มีการต่อยอดผลงานวิจัย ที่เกิดจากการนำผลการบูรณาการด้านงานบริการวิชาการมาพิจารณา .....

## 4. ผู้รับผิดชอบ

4.1 หน่วยงานที่รับผิดชอบ	งานกิจการนิสิตและศิษย์เก่าสัมพันธ์	
4.2 ผู้รับผิดชอบ	รองคณบดีฝ่ายกิจการนิสิต	โทร. 6084
4.3 ผู้ประสานงาน	1.นางสาวคณิง ตรงต่อกิจ 2.นางสาวจตุพร เวทย์พงษ์	โทร. 6077
4.4 ผู้รายงานผล	นางสาวคณิง ตรงต่อกิจ	โทร. 6077

## 5. หลักการและเหตุผล

เพื่อให้การดำเนินงานของสโมสรนิสิตเป็นไปอย่างต่อเนื่องและมีประสิทธิภาพ จึงได้จัดโครงการส่งเสริมและพัฒนางานสโมสรนิสิตขึ้น เพื่อคัดเลือกนิสิตที่สนใจทำกิจกรรมเสริมหลักสูตรเข้าทำงานในสโมสรนิสิต จากนั้นจะมอบหมายและถ่ายทอดงานให้กับคณะกรรมการที่ได้รับการคัดเลือก ซึ่งจะเป็นประโยชน์ในการทำกิจกรรมต่างๆ ให้ประสบความสำเร็จต่อไป

## 6. วัตถุประสงค์

- 6.1 เพื่อคัดเลือกคณะกรรมการสโมสรนิสิตมาเป็นตัวแทนในการดำเนินงานกิจกรรมพัฒนานิสิต
- 6.2 เพื่อถ่ายทอดประสบการณ์การทำงานสโมสรนิสิตให้แก่คณะกรรมการชุดใหม่
- 6.3 เพื่อให้ให้นิสิตได้มีความรู้ความเข้าใจ และทักษะด้านการประกันคุณภาพการศึกษา

## 7. เป้าหมายของโครงการ

### 7.1 เป้าหมายการดำเนินงาน

#### โครงการย่อยที่ 1 กิจกรรมเลือกตั้งคณะกรรมการสโมสรนิสิต

จำนวนผู้เข้าร่วมโครงการจำนวนทั้งสิ้น	405	คน	ประกอบด้วย
นิสิต	จำนวน	400	คน
อาจารย์/บุคลากร	จำนวน	5	คน

#### โครงการย่อยที่ 2 กิจกรรมสัมมนาสโมสรนิสิต

จำนวนผู้เข้าร่วมโครงการจำนวนทั้งสิ้น	42	คน	ประกอบด้วย
นิสิต	จำนวน	40	คน
อาจารย์/บุคลากร	จำนวน	2	คน

### 7.2 กิจกรรม/เนื้อหาที่จะดำเนินการ ใช้สำหรับทุกกิจกรรม

#### โครงการย่อยที่ 1 กิจกรรมเลือกตั้งคณะกรรมการสโมสรนิสิต

1) นิสิตผู้สนใจทำงานสโมสรนิสิตได้ลงสมัครรับเลือกตั้งเพื่อเป็นการคัดเลือกผู้ที่มีความเหมาะสมโดยการพิจารณาคัดเลือกจากนิสิตคณะทันตแพทยศาสตร์

#### โครงการย่อยที่ 2 กิจกรรมสัมมนาสโมสรนิสิต

1) สรุปผลการดำเนินงานในปีการศึกษาที่ผ่านมา และพิจารณาหาแนวทางการแก้ไขปัญหาและอุปสรรคต่างๆ ตลอดจนกำหนดแนวทางและวางแผนการดำเนินกิจกรรมในปีการศึกษาต่อไป อีกทั้งให้ความรู้ความเข้าใจ และทักษะด้านการประกันคุณภาพการศึกษา

## 8. งบประมาณดำเนินการ

#### โครงการย่อยที่ 1 กิจกรรมเลือกตั้งคณะกรรมการสโมสรนิสิต

รายได้ 500 บาท

แหล่งงบประมาณ.....:.....งบประมาณรายได้ ประจำปี พ.ศ.2556 กองทุนกิจการนิสิต แผนงานจัดการศึกษาอุดมศึกษา งานสนับสนุนการจัดการศึกษา สำนักงานเลขานุการคณะ เงินอุดหนุน เงินอุดหนุนทั่วไป โครงการกิจกรรมเพื่อพัฒนานิสิต

แผ่นดิน 0 บาท

#### รายละเอียดค่าใช้จ่าย

ลำดับ	รายการ	แผ่นดิน	รายได้
1	ค่าวัสดุโฆษณาและเผยแพร่	0	300
2	ค่าวัสดุสำนักงาน	0	200
รวม		0	500

#### โครงการย่อยที่ 2 กิจกรรมสัมมนาสโมสรนิสิต

รายได้ 40,000 บาท

แหล่งงบประมาณ.....:.....งบประมาณรายได้ ประจำปี พ.ศ.2556 กองทุนกิจการนิสิต แผนงานจัดการศึกษาอุดมศึกษา งานสนับสนุนการจัดการศึกษา สำนักงานเลขานุการคณะ เงินอุดหนุน เงินอุดหนุนทั่วไป โครงการกิจกรรมเพื่อพัฒนานิสิต

แผ่นดิน 0 บาท

รายละเอียดค่าใช้จ่าย

ลำดับ	รายการ	แผ่นดิน	รายได้
1	ค่าตอบแทนวิทยากร	0	6,000
2	ค่าอาหารและเครื่องดื่มสำหรับผู้เข้าร่วม	0	15,000
3	ค่าอาหารว่างและเครื่องดื่มสำหรับผู้เข้าร่วม	0	4,300
4	ค่ารถบัส	0	8,000
5	ค่าน้ำมันเชื้อเพลิง	0	1,700
6	ค่าวัสดุโฆษณาและเผยแพร่	0	4,000
7	ค่าวัสดุวิทยาศาสตร์หรือการแพทย์	0	1,000
<b>รวม</b>		<u>0</u>	<u>40,000</u>

9. ขั้นตอนและแผนการดำเนินงาน (PDCA)

โครงการย่อยที่ 1 กิจกรรมเลือกตั้งคณะกรรมการสโมสรนิสิต

กิจกรรม	ปีงบประมาณ พ.ศ. 2556											
	ต.ค.	พ.ย.	ธ.ค.	ม.ค.	ก.พ.	มี.ค.	เม.ย.	พ.ค.	มิ.ย.	ก.ค.	ส.ค.	ก.ย.
<p>ขั้นวางแผนงาน (P) .....</p> <p>1. กำหนดรายละเอียดของกิจกรรม</p> <p>2. แต่งตั้งคณะทำงานเพื่อรับผิดชอบงานในฝ่ายต่างๆ</p> <p>3. จัดเตรียมวัสดุ อุปกรณ์ และสถานที่ในการทำกิจกรรม</p>		↔										
<p>ขั้นดำเนินการ (D) .....</p> <p>1. ดำเนินกิจกรรมตามแผนที่ได้ตั้งไว้</p>			↔									
<p>ขั้นสรุปและประเมินผล (C) .....</p> <p>1. ประชุมสรุปผลการดำเนินกิจกรรมสรุปปัญหาและอุปสรรคที่เกิดขึ้นพร้อมทั้งแนวทางการแก้ไข</p>					↔							
<p>ขั้นปรับปรุงตามผลการประเมิน (A) ...</p> <p>1. นำแนวทางการแก้ไขของการดำเนินกิจกรรมครั้งก่อนมาใช้ในการวางแผนกิจกรรมครั้งต่อไป</p>								↔				

โครงการย่อยที่ 2 กิจกรรมสัมมนาสมรรถนะ

กิจกรรม	ปีงบประมาณ พ.ศ. 2556											
	ต.ค.	พ.ย.	ธ.ค.	ม.ค.	ก.พ.	มี.ค.	เม.ย.	พ.ค.	มิ.ย.	ก.ค.	ส.ค.	ก.ย.
<p>ชั้นวางแผนงาน (P) .....</p> <p>1. กำหนดรายละเอียดของกิจกรรม</p> <p>2. แต่งตั้งคณะทำงานเพื่อรับผิดชอบงานในฝ่ายต่างๆ</p> <p>3. จัดเตรียมวัสดุ อุปกรณ์ และสถานที่ในการทำกิจกรรม</p>			↔	↔								
<p>ชั้นดำเนินการ (D) .....</p> <p>1. ดำเนินกิจกรรมตามแผนที่ได้ตั้งไว้</p>					↔							
<p>ชั้นสรุปและประเมินผล (C) .....</p> <p>1. ประชุมสรุปผลการดำเนินกิจกรรมสรุปปัญหาและอุปสรรคที่เกิดขึ้น พร้อมทั้งแนวทางการแก้ไข</p>							↔					
<p>ชั้นปรับปรุงตามผลการประเมิน (A) ...</p> <p>1. นำแนวทางการแก้ไขของการดำเนินกิจกรรมครั้งก่อนมาใช้ในการวางแผนกิจกรรมครั้งต่อไป</p>									↔			

10. วัน เวลา และสถานที่ในการดำเนินการ

โครงการย่อยที่ 1 กิจกรรมเลือกตั้งคณะกรรมการสมรรถนะ

- 1) วัน เวลา ในการจัดกิจกรรม เดือนธันวาคม 2555 ถึงมกราคม 2556
- 2) สถานที่จัดกิจกรรม คณะทันตแพทยศาสตร์ มหาวิทยาลัยนเรศวร

โครงการย่อยที่ 2 กิจกรรมสัมมนาสมรรถนะ

- 1) วัน เวลา ในการจัดกิจกรรม เดือนกุมภาพันธ์ ถึงเมษายน 2556
- 2) สถานที่จัดกิจกรรม จังหวัดพิษณุโลก

11. ผลที่คาดว่าจะได้รับ

- 1) คณะกรรมการสมรรถนะที่ได้รับการคัดเลือก เป็นที่ยอมรับของนิสิตทุกคน และพร้อมบริหารงานด้านกิจกรรมพัฒนานิสิตให้เป็นอย่างต่อเนื่องและมีประสิทธิภาพ
- 2) คณะกรรมการสมรรถนะชุดใหม่ทราบถึงปัญหา อุปสรรคในการดำเนินกิจกรรมที่ผ่านมา และร่วมกันหาแนวทางในการปรับปรุงและพัฒนาทางด้านกิจกรรมพัฒนานิสิตในปีต่อไป

12. ตัวชี้วัดความสำเร็จโครงการ (KPI) ใช้สำหรับทุกกิจกรรม

ปริมาณ	คุณภาพ	เวลา	ต้นทุน
มีผู้เข้าร่วมแต่ละกิจกรรม อย่างน้อยร้อยละ 70	ผู้เข้าร่วมกิจกรรมมีความพึง พอใจในระดับดี	ดำเนินการเสร็จสิ้นภายใน เวลาที่กำหนด	ใช้งบประมาณในการดำเนิน โครงการไม่เกินแผนกำหนดไว้

13. ตัวชี้วัดประกอบการประกันคุณภาพตามเกณฑ์มาตรฐาน

- ก.พ.ร. ตัวชี้วัดที่.....       สมศ. ตัวชี้วัดที่.....  
 สกอ. ตัวชี้วัดที่.....3.2.....       สงป. ตัวชี้วัดที่.....

14. การติดตามและประเมินผลโครงการ

- 1) การประเมินผลสัมฤทธิ์ของโครงการ: ดำเนินการโดยใช้แบบสอบถามภายหลังเสร็จสิ้นโครงการ ซึ่งผู้เข้าร่วมโครงการเป็นผู้ตอบแบบสอบถาม
- 2) การสรุปผลสัมฤทธิ์ของโครงการ: ดำเนินการโดยการรวบรวมข้อมูลจากแบบสอบถาม

โครงการตามแผนปฏิบัติการประจำปีงบประมาณ พ.ศ. 2556 มหาวิทยาลัยนเรศวร

หน่วยงาน คณะทันตแพทยศาสตร์

1. รหัสโครงการ ทพ.0307/56

ชื่อโครงการ โครงการส่งเสริมกิจกรรมนิสิต

- 1.1 โครงการย่อยที่ 1 กิจกรรม Freshy dent  
 1.2 โครงการย่อยที่ 2 กิจกรรมพัฒนานิสิตด้านความเป็นผู้นำ  
 1.3 โครงการย่อยที่ 3 กิจกรรมเปิดประตูสู่ทันตะ

2. ความสอดคล้องกับพันธกิจ

- การผลิตบัณฑิต  การวิจัย  
 การบริการวิชาการแก่สังคม  การทำนุบำรุงศิลปวัฒนธรรม

3. ความสอดคล้องกับประเด็นยุทธศาสตร์

3.1 ประเด็นยุทธศาสตร์มหาวิทยาลัย

- เป็นเลิศทางการวิจัย (กลยุทธ์ที่.....มาตรการ.....)  
 ผลิตบัณฑิตมีคุณภาพ ทำงานได้รับค่าตอบแทนสูง (กลยุทธ์ที่.....2.3.....มาตรการ.....2.3.1...2.3.2.....2.3.3)  
 ความสัมพันธ์กับศิษย์เก่าอย่างเข้มแข็งและยั่งยืน (กลยุทธ์ที่.....มาตรการ.....)  
 ระบบบริหารในหลักธรรมาภิบาลและโปร่งใสตรวจสอบได้ (กลยุทธ์ที่ ..... มาตรการ ..... )

3.2 ประเด็นยุทธศาสตร์ของคณะ/หน่วยงาน

- ประเด็นยุทธศาสตร์ที่ 1 กลยุทธ์ที่ 8 มาตรการที่ -  
 ประเด็นยุทธศาสตร์ที่ 2 กลยุทธ์ที่ 1 มาตรการที่ -

อัตลักษณ์นิสิต 5 ก

- มี  ไม่มี

ประเภทอัตลักษณ์	ตัวชี้วัด
<input checked="" type="checkbox"/> เก่งงาน	<input checked="" type="checkbox"/> ความสามารถในการนำความรู้ไปประยุกต์ใช้ในการประกอบวิชาชีพอย่างสร้างสรรค์ <input type="checkbox"/> มีความรับผิดชอบ กล้าหาญ เสียสละ อดทน ขยันหมั่นเพียร มุ่งมั่นสู่ความสำเร็จ <input type="checkbox"/> มีความสามารถในการใช้ภาษาไทย ภาษาอังกฤษ และเทคโนโลยีสารสนเทศได้เป็นอย่างดี <input type="checkbox"/> มีจรรยาบรรณในวิชาชีพ
<input checked="" type="checkbox"/> เก่งคน	<input type="checkbox"/> มีมนุษยสัมพันธ์ทั้งการพูด และการวางตัว <input checked="" type="checkbox"/> มีจิตสาธารณะ <input checked="" type="checkbox"/> มีความสามารถทำงานที่เป็นทีม <input type="checkbox"/> มีความเข้าใจตนเองและผู้อื่น
<input checked="" type="checkbox"/> เก่งคิด	<input type="checkbox"/> มีความคิดริเริ่มสร้างสรรค์ <input type="checkbox"/> ใฝ่เรียนรู้ <input checked="" type="checkbox"/> ทักษะคิดเชิงบวก <input type="checkbox"/> ผลงานนวัตกรรม

ประเภทอัตลักษณ์	ตัวชี้วัด
<input checked="" type="checkbox"/> เก่งครองชีวิต	<input type="checkbox"/> มีพฤติกรรมที่ดีในการเรียน <input checked="" type="checkbox"/> มีพฤติกรรมที่ดีในการใช้ชีวิต (ปลอดอบายมุข)
<input checked="" type="checkbox"/> เก่งพิชิตปัญหา	<input type="checkbox"/> มีความสามารถในการแก้ปัญหาส่วนตัว <input checked="" type="checkbox"/> มีความสามารถในการแก้ปัญหการงาน

### 3.3 บริการวิชาการ

มี  ไม่มี

#### 3.4.1 เป้าหมายตัวชี้วัด

เป้าหมายตัวบ่งชี้	เชิงปริมาณ	เชิงคุณภาพ	เชิงเวลา	เชิงต้นทุน
ผลลัพธ์	ร้อยละผู้เข้ารับบริการที่มีความรู้เพิ่มขึ้นจากการรับบริการ .....	ร้อยละความพึงพอใจของผู้รับบริการ/หน่วยงาน/องค์กรที่รับบริการวิชาการและวิชาชีพต่อประโยชน์จากการบริการ.....	-	-
ผลผลิต	จำนวนกิจกรรมบริการวิชาการแก่สังคม..... กิจกรรม จำนวนการให้บริการรวมทุกครั้ง (กรณีของ รพ.)/จำนวนให้บริการชั้นสูตรพลศึกษา.....ครั้ง จำนวนผู้เข้ารับบริการ/ผู้เข้าร่วมกิจกรรม.....คน	ร้อยละความพึงพอใจของผู้รับบริการในกระบวนการให้บริการ	ร้อยละของงานบริการวิชาการที่แล้วเสร็จภายในระยะเวลาที่กำหนด .....	ต้นทุน/ค่าใช้จ่ายของการบริการวิชาการตามงบประมาณที่ได้รับจัดสรร.....บาท

#### 3.4.2 การบูรณาการโครงการบริการวิชาการแก่สังคม เข้ากับการเรียนการสอนและการวิจัย

- จำนวนนิสิตที่ลงฝึกงาน ..... คน
- จำนวนรายวิชา/หลักสูตรที่มีการบูรณาการ ..... วิชา ระบุรายวิชา .....
- จำนวนหนังสือ/ตำราที่ได้จากการดำเนินกิจกรรม ..... เล่ม ระบุชื่อหนังสือ/ตำรา .....
- พัฒนาหัวข้อวิทยานิพนธ์ .....
- จำนวนงานวิจัยที่ได้จากการดำเนินโครงการ ..... ผลงาน
- ร้อยละของปัญหาในชุมชนที่ลดลง .....
- ร้อยละของประชาชนที่นำความรู้ไปใช้ประโยชน์ในการแก้ไขปัญหา .....
- รายละเอียดกิจกรรมต่อเนื่องที่เกิดจากการบริการวิชาการ .....
- ร้อยละความพึงพอใจที่ชุมชนมีต่อรูปแบบการดำเนินกิจกรรม .....
- จำนวนผลงานวิจัยที่นำไปถ่ายทอด ..... ผลงาน ระบุชื่อผลงาน .....
- จำนวนกิจกรรมเชิงสาธารณะที่เกิดขึ้น ..... กิจกรรม ระบุชื่อกิจกรรม .....
- รายได้หรือสิ่งประดิษฐ์ที่เกิดจากการบริการวิชาการ ..... บาท / ชิ้นงาน ระบุชื่อสิ่งประดิษฐ์
- การปรับแก้กฎหมายหรือผลกระทบของกิจกรรมในระดับประเทศ .....



- จำนวนหน่วยงานหรือชุมชนที่นำรายงานผลการดำเนินงานไปใช้ให้เกิดประโยชน์ ..... หน่วยงานหรือชุมชน  
ระบุชื่อหน่วยงานหรือชุมชน .....
- วิธีถ่ายทอดองค์ความรู้สู่ชุมชน .....

### 3.4.3 การประเมินผลสำเร็จและการบูรณาการทางบริการวิชาการ

#### ด้านการเรียนการสอน

- ระดับความคิดเห็นของนิสิตที่มีต่อการบูรณาการด้านการเรียนการสอน .....
- อื่นๆ .....

#### ด้านการวิจัย

- ระบุวิธีการประเมินผลการบูรณาการทางด้านการวิจัย .....

### 3.4.4 การติดตามผลการประเมินผลสำเร็จและการบูรณาการทางบริการวิชาการ

- นำเข้าที่ประชุมคณะกรรมการบริหารของคณะ เพื่อวางแผนปรับปรุงการบูรณาการ .....
- อื่นๆ .....

### 3.4.5 การนำผลประเมินไปพัฒนาและปรับปรุงการบูรณาการทางบริการวิชาการ

#### ด้านการเรียนการสอน

- จำนวนรายวิชา/หลักสูตรที่ได้รับการปรับปรุง ..... วิชา ระบุรายวิชา ..... (ที่เกิดการนำผล  
การบูรณาการไปปรับปรุง)
- จำนวนรายวิชาที่เปิดใหม่ ..... วิชา ระบุรายวิชา .....

#### ด้านการวิจัย

- มีการต่อยอดผลงานวิจัย ที่เกิดจากการนำผลการบูรณาการด้านงานบริการวิชาการมาพิจารณา .....

## 4. ผู้รับผิดชอบ

4.1 หน่วยงานที่รับผิดชอบ	งานกิจการนิสิตและศิษย์เก่าสัมพันธ์	
4.2 ผู้รับผิดชอบ	รองคณบดีฝ่ายกิจการนิสิต	โทร. 6084
4.3 ผู้ประสานงาน	1.นางสาวคณิง ตรงต่อกิจ 2.นางสาวจตุพร เวทย์พงษ์	โทร. 6077
4.4 ผู้รายงานผล	นางสาวคณิง ตรงต่อกิจ	โทร. 6077

## 5. หลักการและเหตุผล

เพื่อให้ นิสิตรู้จักการจัดสรรเวลาและใช้เวลาว่างให้เกิดประโยชน์ทั้งต่อตนเองและผู้อื่น จึงได้จัดโครงการส่งเสริมกิจกรรม นิสิตขึ้น เพื่อปลูกฝังให้นิสิตตระหนักถึงความสำคัญของความสามัคคี รู้จักใช้พลังแห่งความสามัคคีและด้านการดำเนินชีวิต ที่นอกเหนือจากความรู้ในตำราเรียนอีกด้วย

## 6. วัตถุประสงค์

- 6.1 เพื่อส่งเสริมความสัมพันธ์อันดี และแลกเปลี่ยนเรียนรู้การทำกิจกรรม ของนักศึกษาทันตแพทย์ทุกมหาวิทยาลัย
- 6.2 เพื่อปลูกฝังระเบียบวินัย และแนะแนวทางการใช้ชีวิตในรั้วมหาวิทยาลัยให้แก่ นิสิตใหม่

- 6.3 เพื่อให้บัณฑิตใหม่มีความภาคภูมิใจในคณะทันตแพทยศาสตร์และวิชาชีพทันตแพทย์
- 6.4 เพื่อปลูกฝังระเบียบวินัย และแนะแนวทางการใช้ชีวิตในรั้วมหาวิทยาลัยให้แก่บัณฑิตใหม่
- 6.5 เพื่อเตรียมความพร้อมให้กับบัณฑิตที่ต้องดำเนินกิจกรรมของคณะทันตแพทยศาสตร์

## 7. เป้าหมายของโครงการ

### 7.1 เป้าหมายการดำเนินงาน

#### โครงการย่อยที่ 1 กิจกรรม Freshy dent

จำนวนผู้เข้าร่วมโครงการจำนวนทั้งสิ้น	102	คน	ประกอบด้วย
นิสิต	จำนวน	100	คน
อาจารย์/บุคลากร	จำนวน	2	คน

#### โครงการย่อยที่ 2 กิจกรรมพัฒนานิสิตด้านความเป็นผู้นำ

จำนวนผู้เข้าร่วมโครงการจำนวนทั้งสิ้น	82	คน	ประกอบด้วย
นิสิต	จำนวน	80	คน
อาจารย์/บุคลากร	จำนวน	2	คน

#### โครงการย่อยที่ 3 กิจกรรมเปิดประตูสู่ทันตะ

จำนวนผู้เข้าร่วมโครงการจำนวนทั้งสิ้น	160	คน	ประกอบด้วย
นิสิต	จำนวน	150	คน
อาจารย์/บุคลากร	จำนวน	10	คน

### 7.2 กิจกรรม/เนื้อหาที่จะดำเนินการ

#### โครงการย่อยที่ 1 กิจกรรม Freshy dent

- 1) กิจกรรมกลุ่มสัมพันธ์ระหว่างนิสิตต่างมหาวิทยาลัย

#### โครงการย่อยที่ 2 กิจกรรมพัฒนานิสิตด้านความเป็นผู้นำ

- 1) กิจกรรมเตรียมความพร้อมให้กับนิสิตที่ต้องดำเนินกิจกรรมของคณะทันตแพทยศาสตร์

#### โครงการย่อยที่ 3 กิจกรรมเปิดประตูสู่ทันตะ

- 1) กิจกรรมที่สร้างความสนุกสนานแก่ผู้ร่วมกิจกรรม แทรกความรู้ทางวิชาการ แนะนำแนวทางในการใช้ชีวิตในมหาวิทยาลัย การใช้ชีวิตร่วมกับผู้อื่นหรือการปรับตัวในการเรียน สร้างทัศนคติที่ดีต่อมหาวิทยาลัย สร้างมิตรภาพ ความรักและความอ่อนน้อมระหว่างพี่กันน้องในคณะ

## 8. งบประมาณดำเนินการ

### โครงการย่อยที่ 1 กิจกรรม Freshy dent

รายได้ 25,000 บาท

แหล่งงบประมาณ.....:.....งบประมาณรายได้ ประจำปี พ.ศ.2556 กองทุนกิจกรรมนิสิต แผนงานจัดการศึกษาอุดมศึกษา งานสนับสนุนการจัดการศึกษา สำนักงานเลขานุการคณะ เงินอุดหนุน เงินอุดหนุนทั่วไป โครงการกิจกรรมเพื่อพัฒนานิสิต

แผ่นดิน 0 บาท

รายละเอียดค่าใช้จ่าย

ลำดับ	รายการ	แผ่นดิน	รายได้
1	ค่ารถบัส	0	25,000
รวม		<u>0</u>	<u>25,000</u>

โครงการย่อยที่ 2 กิจกรรมพัฒนานิสิตด้านความเป็นผู้นำ

รายได้ 8,000 บาท

แหล่งงบประมาณ.....:.....งบประมาณรายได้ ประจำปี พ.ศ.2556 กองทุนกิจกรรมนิสิต แผนงานจัดการศึกษาอุดมศึกษา  
งานสนับสนุนการจัดการศึกษา สำนักงานเลขาธิการ...เงินอุดหนุน เงินอุดหนุนทั่วไป โครงการกิจกรรมเพื่อพัฒนานิสิต

แผ่นดิน 0 บาท

รายละเอียดค่าใช้จ่าย

ลำดับ	รายการ	แผ่นดิน	รายได้
1	ค่าอาหารและเครื่องดื่ม	0	7,800
2	ค่าวัสดุโฆษณาและเผยแพร่	0	100
3	ค่าวัสดุสำนักงาน	0	100
รวม		<u>0</u>	<u>8,000</u>

โครงการย่อยที่ 3 กิจกรรมเปิดประตูสู่ทันตะ

รายได้ 80,000 บาท

แหล่งงบประมาณ.....:.....งบประมาณรายได้ ประจำปี พ.ศ.2556 กองทุนกิจกรรมนิสิต แผนงานจัดการศึกษาอุดมศึกษา  
งานสนับสนุนการจัดการศึกษา สำนักงานเลขาธิการคณะ...เงินอุดหนุน เงินอุดหนุนทั่วไป โครงการกิจกรรมเพื่อพัฒนานิสิต

แผ่นดิน 0 บาท

รายละเอียดค่าใช้จ่าย

ลำดับ	รายการ	รายได้	กิจการนิสิต
1	ค่าอาหารและเครื่องดื่มในกิจกรรมค่าย สำหรับนิสิต	8,000	0
2	ค่าอาหารและเครื่องดื่มในกิจกรรมเชียร์ สำหรับนิสิต	18,000	0
3	ค่าอาหารว่างและเครื่องดื่มในกิจกรรมค่าย สำหรับนิสิต	13,500	0
4	ค่าวัสดุสำนักงาน	200	0
5	ค่าวัสดุงานบ้านงานครัว	300	0
6	ค่าอาหารและเครื่องดื่มในกิจกรรมค่าย สำหรับนิสิต	0	39,00
7	ค่าวัสดุโฆษณาและเผยแพร่	0	500
8	ค่าวัสดุวิทยาศาสตร์หรือการแพทย์	0	500
รวม		<u>40,000</u>	<u>40,000</u>

9. ขั้นตอนและแผนการดำเนินงาน (PDCA)

โครงการย่อยที่ 1 กิจกรรม Freshy dent

กิจกรรม	ปีงบประมาณ พ.ศ. 2556											
	ต.ค.	พ.ย.	ธ.ค.	ม.ค.	ก.พ.	มี.ค.	เม.ย.	พ.ค.	มิ.ย.	ก.ค.	ส.ค.	ก.ย.
ชั้นวางแผนงาน (P) ..... 1. กำหนดรายละเอียดของกิจกรรม 2. แต่งตั้งคณะทำงานเพื่อรับผิดชอบงานในฝ่ายต่างๆ 3. จัดเตรียมวัสดุ อุปกรณ์ และสถานที่ในการทำกิจกรรม								↔				
ชั้นดำเนินการ (D) ..... 1. ดำเนินกิจกรรมตามแผนที่ได้ตั้งไว้									↔			
ชั้นสรุปและประเมินผล (C) ..... 1. ประชุมสรุปผลการดำเนินกิจกรรมสรุปปัญหาและอุปสรรคที่เกิดขึ้นพร้อมทั้งแนวทางการแก้ไข										↔		
ชั้นปรับปรุงตามผลการประเมิน (A) ... 1. นำแนวทางการแก้ไขของการดำเนินกิจกรรมครั้งก่อนมาใช้ในการวางแผนกิจกรรมครั้งต่อไป										↔		

โครงการย่อยที่ 2 กิจกรรมพัฒนานิสิตด้านความเป็นผู้นำ

กิจกรรม	ปีงบประมาณ พ.ศ. 2556											
	ต.ค.	พ.ย.	ธ.ค.	ม.ค.	ก.พ.	มี.ค.	เม.ย.	พ.ค.	มิ.ย.	ก.ค.	ส.ค.	ก.ย.
ชั้นวางแผนงาน (P) ..... 1. กำหนดรายละเอียดของกิจกรรม 2. แต่งตั้งคณะทำงานเพื่อรับผิดชอบงานในฝ่ายต่างๆ 3. จัดเตรียมวัสดุ อุปกรณ์ และสถานที่ในการทำกิจกรรม							↔					
ชั้นดำเนินการ (D) ..... 1. ดำเนินกิจกรรมตามแผนที่ได้ตั้งไว้								↔				
ชั้นสรุปและประเมินผล (C) ..... 1. ประชุมสรุปผลการดำเนินกิจกรรมสรุปปัญหาและอุปสรรคที่เกิดขึ้นพร้อมทั้งแนวทางการแก้ไข									↔			

กิจกรรม	ปีงบประมาณ พ.ศ. 2556											
	ต.ค.	พ.ย.	ธ.ค.	ม.ค.	ก.พ.	มี.ค.	เม.ย.	พ.ค.	มิ.ย.	ก.ค.	ส.ค.	ก.ย.
ชั้นปรับปรุงตามผลการประเมิน (A) ... 1. นำแนวทางการแก้ไขของการดำเนินการ กิจกรรมครั้งก่อนมาใช้ในการวางแผน กิจกรรมครั้งต่อไป										←→		

โครงการย่อยที่ 3 กิจกรรมเปิดประตูสู่ทันตะ

กิจกรรม	ปีงบประมาณ พ.ศ. 2556											
	ต.ค.	พ.ย.	ธ.ค.	ม.ค.	ก.พ.	มี.ค.	เม.ย.	พ.ค.	มิ.ย.	ก.ค.	ส.ค.	ก.ย.
ชั้นวางแผนงาน (P) ..... 1. กำหนดรายละเอียดของกิจกรรม 2. แต่งตั้งคณะทำงานเพื่อรับผิดชอบ งานในฝ่ายต่างๆ 3. จัดเตรียมวัสดุ อุปกรณ์ และสถานที่ ในการทำกิจกรรม							←→					
ชั้นดำเนินการ (D) ..... 1. ดำเนินกิจกรรมตามแผนที่ได้ตั้งไว้								←→				
ชั้นสรุปและประเมินผล (C) ..... 1. ประชุมสรุปผลการดำเนินการกิจกรรม สรุปปัญหาและอุปสรรคที่เกิดขึ้น พร้อมทั้งแนวทางการแก้ไข									←→			
ชั้นปรับปรุงตามผลการประเมิน (A) ... 1. นำแนวทางการแก้ไขของการดำเนินการ กิจกรรมครั้งก่อนมาใช้ในการวางแผน กิจกรรมครั้งต่อไป									←→			

10. วัน เวลา และสถานที่ในการดำเนินการ

โครงการย่อยที่ 1 กิจกรรม Freshy dent

- 1) วัน เวลา ในการจัดกิจกรรม เดือนมิถุนายน ถึงกรกฎาคม 2556
- 2) สถานที่จัดกิจกรรม คณะทันตแพทยศาสตร์ มหาวิทยาลัยนเรศวร

โครงการย่อยที่ 2 กิจกรรมพัฒนานิสิตด้านความเป็นผู้นำ

- 1) วัน เวลา ในการจัดกิจกรรม เดือนพฤษภาคม 2556
- 2) สถานที่จัดกิจกรรม คณะทันตแพทยศาสตร์ มหาวิทยาลัยนเรศวร

โครงการย่อยที่ 3 กิจกรรมเปิดประตูสู่ทันตะ

- 1) วัน เวลา ในการจัดกิจกรรม เดือนพฤษภาคม ถึงมิถุนายน 2556
- 2) สถานที่จัดกิจกรรม คณะทันตแพทยศาสตร์ มหาวิทยาลัยนเรศวร
- 3)

### 11. ผลที่คาดว่าจะได้รับ

- 1) นิสิตได้แลกเปลี่ยนเรียนรู้การทำกิจกรรมกับนักศึกษาทันตแพทย์ทุกมหาวิทยาลัย
- 2) นิสิตใหม่ได้ทราบถึงคุณธรรมและจริยธรรมในการประกอบวิชาชีพทันตแพทย์และสามารถนำไปใช้ในการเป็นทันตแพทย์ที่ดีในอนาคต
- 3) นิสิตใหม่เกิดความสามัคคีในหมู่คณะและเลือกทำกิจกรรมที่ถูกต้อง สร้างสรรค์และมีประโยชน์
- 4) นิสิตใหม่เกิดความรักและความภาคภูมิใจในคณะและมหาวิทยาลัย
- 5) นิสิตผู้ดำเนินกิจกรรมมีความพร้อมดำเนินกิจกรรมเข้าใจการปฏิบัติงานและเป็นไปในทิศทางเดียวกัน

### 12. ตัวชี้วัดความสำเร็จโครงการ (KPI) ใช้สำหรับทุกกิจกรรม

ปริมาณ	คุณภาพ	เวลา	ต้นทุน
มีผู้เข้าร่วมแต่ละกิจกรรมอย่างน้อยร้อยละ 70	ผู้เข้าร่วมกิจกรรมมีความพึงพอใจในระดับดี	ดำเนินการเสร็จสิ้นภายในเวลาที่กำหนด	ใช้งบประมาณในการดำเนินโครงการไม่เกินแผนกำหนดไว้

### 13. ตัวชี้วัดประกอบการประกันคุณภาพตามเกณฑ์มาตรฐาน

- ก.พ.ร. ตัวชี้วัดที่.....  สมศ. ตัวชี้วัดที่.....  
 สกอ. ตัวชี้วัดที่..2.8...3.2...และ.....6.1....  สงป. ตัวชี้วัดที่.....

### 14. การติดตามและประเมินผลโครงการ

- 1) การประเมินผลสัมฤทธิ์ของโครงการ: ดำเนินการโดยใช้แบบสอบถามภายหลังเสร็จสิ้นโครงการ. ซึ่งผู้เข้าร่วมโครงการเป็นผู้ตอบแบบสอบถาม
- 2) การสรุปผลสัมฤทธิ์ของโครงการ: ดำเนินการโดยการรวบรวมข้อมูลจากแบบสอบถาม

โครงการตามแผนปฏิบัติการประจำปีงบประมาณ พ.ศ. 2556 มหาวิทยาลัยนเรศวร

หน่วยงาน คณะทันตแพทยศาสตร์

1. รหัสโครงการ ทพ.0401/56

ชื่อโครงการ โครงการพัฒนาระบบมาตรฐานโรงพยาบาล (HA)

- 1.1 โครงการย่อยที่ 1 การพัฒนาระบบงานโรงพยาบาลทันตกรรม
- 1.2 โครงการย่อยที่ 2 การศึกษาดูงานพัฒนาระบบมาตรฐานโรงพยาบาลทันตกรรม
- 1.3 โครงการย่อยที่ 3 การพัฒนาองค์ความรู้อย่างต่อเนื่อง
- 1.3 โครงการย่อยที่ 4 การประเมินคุณภาพ

2. ความสอดคล้องกับพันธกิจ

- การผลิตบัณฑิต
- การบริการวิชาการแก่สังคม
- การวิจัย
- การทำนุบำรุงศิลปวัฒนธรรม

3. ความสอดคล้องกับประเด็นยุทธศาสตร์

3.1 ประเด็นยุทธศาสตร์มหาวิทยาลัย

- เป็นเลิศทางการวิจัย (กลยุทธ์ที่.....มาตรการ.....)
- ผลิตบัณฑิตมีคุณภาพ ทำงานได้รับค่าตอบแทนสูง (กลยุทธ์ที่.....มาตรการ.....)
- ความสัมพันธ์กับศิษย์เก่าอย่างเข้มแข็งและยั่งยืน (กลยุทธ์ที่.....มาตรการ.....)
- ระบบบริหารในหลักธรรมาภิบาลและโปร่งใสตรวจสอบได้ (กลยุทธ์ที่...1...มาตรการ..4.1.1...4.1.2...4.2.2..)

3.2 ประเด็นยุทธศาสตร์ของคณะ/หน่วยงาน

- ประเด็นยุทธศาสตร์ที่ 5 กลยุทธ์ที่ 4 มาตรการที่ -

3.3 อัตลักษณ์นิสิต 5 ก

- มี
- ไม่มี

ประเภทอัตลักษณ์	ตัวชี้วัด
<input type="checkbox"/> เก่งงาน	<input type="checkbox"/> ความสามารถในการนำความรู้ไปประยุกต์ใช้ในการประกอบวิชาชีพอย่างสร้างสรรค์ <input type="checkbox"/> มีความรับผิดชอบ กล้าหาญ เสียสละ อดทน ขยันหมั่นเพียร มุ่งมั่นสู่ความสำเร็จ <input type="checkbox"/> มีความสามารถในการใช้ภาษาไทย ภาษาอังกฤษ และเทคโนโลยีสารสนเทศได้เป็นอย่างดี <input type="checkbox"/> มีจรรยาบรรณในวิชาชีพ
<input type="checkbox"/> เก่งคน	<input type="checkbox"/> มีมนุษยสัมพันธ์ทั้งการพูด และการวางตัว <input type="checkbox"/> มีจิตสาธารณะ <input type="checkbox"/> มีความสามารถทำงานที่เป็นทีม <input type="checkbox"/> มีความเข้าใจตนเองและผู้อื่น
<input type="checkbox"/> เก่งคิด	<input type="checkbox"/> มีความคิดริเริ่มสร้างสรรค์ <input type="checkbox"/> ใฝ่เรียนรู้ <input type="checkbox"/> ทักษะคิดเชิงบวก <input type="checkbox"/> ผลงานนวัตกรรม
<input type="checkbox"/> เก่งครองชีวิต	<input type="checkbox"/> มีพฤติกรรมที่ดีในการเรียน <input type="checkbox"/> มีพฤติกรรมที่ดีในการใช้ชีวิต (ปลอดอบายมุข)

ประเภทอัตลักษณ์	ตัวชี้วัด
<input type="checkbox"/> เก่งพิชิตปัญหา	<input type="checkbox"/> มีความสามารถในการแก้ปัญหาส่วนตัว <input type="checkbox"/> มีความสามารถในการแก้ปัญหการงาน

### 3.4 บริการวิชาการ

มี  ไม่มี

#### 3.4.1 เป้าหมายตัวชี้วัด

เป้าหมายตัวบ่งชี้	เชิงปริมาณ	เชิงคุณภาพ	เชิงเวลา	เชิงต้นทุน
ผลลัพธ์	ผู้เข้ารับบริการเพิ่มขึ้นจากเดิม ร้อยละ 5	ความพึงพอใจของผู้รับบริการใน โรงพยาบาลทันตกรรม อยู่ในระดับดีขึ้นไป	-	-
ผลผลิต	-	-	-	-

#### 3.4.2 การบูรณาการโครงการบริการวิชาการแก่สังคม เข้ากับการเรียนการสอนและการวิจัย

- จำนวนนิสิตที่ลงฝึกงาน ..... คน
- จำนวนรายวิชา/หลักสูตรที่มีการบูรณาการ ..... วิชา ระบุรายวิชา .....
- จำนวนหนังสือ/ตำราที่ได้จากการดำเนินกิจกรรม ..... เล่ม ระบุชื่อหนังสือ/ตำรา .....
- พัฒนาหัวข้อวิทยานิพนธ์ .....
- จำนวนงานวิจัยที่ได้จากการดำเนินโครงการ ..... ผลงาน
- ร้อยละของปัญหาในชุมชนที่ลดลง .....
- ร้อยละของประชาชนที่นำความรู้ไปใช้ประโยชน์ในการแก้ไขปัญหา .....
- รายละเอียดกิจกรรมต่อเนื่องที่เกิดจากการบริการวิชาการ .....
- ร้อยละความพึงพอใจที่ชุมชนมีต่อรูปแบบการดำเนินกิจกรรม .....
- จำนวนผลงานวิจัยที่นำไปถ่ายทอด ..... ผลงาน ระบุชื่อผลงาน .....
- จำนวนกิจกรรมเชิงสาธารณะที่เกิดขึ้น ..... กิจกรรม ระบุชื่อกิจกรรม .....
- รายได้หรือสิ่งประดิษฐ์ที่เกิดจากการบริการวิชาการ ..... บาท / ชิ้นงาน ระบุชื่อสิ่งประดิษฐ์
- การปรับแก้กฎหมายหรือผลกระทบของกิจกรรมในระดับประเทศ .....
- จำนวนหน่วยงานหรือชุมชนที่นำรายงานผลการดำเนินงานไปใช้ให้เกิดประโยชน์ ..... หน่วยงานหรือชุมชน ระบุชื่อหน่วยงานหรือชุมชน .....
- วิธีถ่ายทอดองค์ความรู้สู่ชุมชน .....

#### 3.4.3 การประเมินผลสำเร็จและการบูรณาการทางบริการวิชาการ

##### ด้านการเรียนการสอน

- ระดับความคิดเห็นของนิสิตที่มีต่อการบูรณาการด้านการเรียนการสอน .....
- อื่นๆ .....



### ด้านการวิจัย

- ระบุวิธีการประเมินผลการบูรณาการทางการด้านการวิจัย .....

#### 3.4.4 การติดตามผลการประเมินผลสำเร็จและการบูรณาการทางบริการวิชาการ

- นำเข้าที่ประชุมคณะกรรมการบริหารของคณะ เพื่อวางแผนปรับปรุงการบูรณาการ .....
- อื่นๆ .....

#### 3.4.5 การนำผลประเมินไปพัฒนาและปรับปรุงการบูรณาการทางบริการวิชาการ

##### ด้านการเรียนการสอน

- จำนวนรายวิชา/หลักสูตรที่ได้รับการปรับปรุง ..... วิชา ระบุรายวิชา ..... (ที่เกิดการนำผลการบูรณาการไปปรับปรุง)
- จำนวนรายวิชาที่เปิดใหม่ ..... วิชา ระบุรายวิชา .....

##### ด้านการวิจัย

- มีการต่อยอดผลงานวิจัย ที่เกิดจากการนำผลการบูรณาการด้านงานบริการวิชาการมาพิจารณา .....

#### 4. ผู้รับผิดชอบ

4.1 หน่วยงานที่รับผิดชอบ	โรงพยาบาลทันตกรรม คณะทันตแพทยศาสตร์	
4.2 ผู้รับผิดชอบ	ผู้อำนวยการโรงพยาบาลทันตกรรม	โทร. 6863
4.3 ผู้ประสานงาน	นางสาวสุภลักษณ์ ไชยเดช	โทร. 6863
4.4 ผู้รายงานผล	นางสาวสุภลักษณ์ ไชยเดช	โทร. 6863

#### 5. หลักการและเหตุผล

คณะทันตแพทยศาสตร์ มหาวิทยาลัยนเรศวร เป็นหน่วยงานหนึ่งในการให้การศึกษาทางด้านวิชาการการฝึกปฏิบัติงานของนิสิตทันตแพทย์ และการบริการทางทันตกรรมให้แก่ประชาชนโดยทั่วไป คณะฯ ได้ตระหนักถึงการให้บริการที่มีคุณภาพ และมีประสิทธิภาพ รวมถึงการพัฒนาคุณภาพอย่างต่อเนื่อง จึงได้จัดทำโครงการพัฒนาระบบมาตรฐานโรงพยาบาล (HA) ซึ่งเป็นกระบวนการพัฒนาที่เน้นการเปลี่ยนแปลงให้เกิดคุณภาพ และเพื่อให้บุคลากรของโรงพยาบาลทันตกรรม ได้มีความรู้ความเข้าใจในด้านระบบมาตรฐานโรงพยาบาล โดยจัดเป็นทีมพัฒนาคุณภาพโรงพยาบาลทันตกรรม มีจำนวน 5 ทีม ประกอบไปด้วย

1. ทีมป้องกันและควบคุมการติดเชื้อ
2. ทีมค้นหาและป้องกันความเสี่ยง
3. ทีมสหสาขาคลินิก
4. ทีมเวชระเบียน
5. ทีมฐานข้อมูล

เพื่อให้แต่ละทีมวางแผนการดำเนินงานของทีม และพัฒนาให้เกิดระบบวัฒนธรรมคุณภาพ รวมทั้งการนำปัญหาที่พบเจอหรือที่เกิดขึ้น ร่วมกันหาแนวทางป้องกันแก้ไข หรือวางมาตรการที่นำไปสู่มาตรฐานของโรงพยาบาลทันตกรรม เพื่อพร้อมรับการประเมินจากสถาบันรับรองคุณภาพสถานพยาบาล (องค์การมหาชน) (สรพ.)

## 6. วัตถุประสงค์

- 6.1 เพื่อให้เข้าใจในกระบวนการที่เกี่ยวข้องกับการพัฒนาและรับรองคุณภาพมาตรฐานโรงพยาบาล
- 6.2 เพื่อศึกษาดูงานแนวทางในการเตรียมความพร้อมเข้าสู่รับรองคุณภาพมาตรฐานโรงพยาบาล
- 6.3 เพื่อให้บุคลากรตระหนักในความสะดวกและรวดเร็ว ความปลอดภัยและความพอใจสูงสุดในการให้การรักษาพยาบาลทางทันตกรรมแก่ประชาชน
- 6.4 เพื่อให้บุคลากรได้รับการพัฒนาทักษะ และประสบการณ์ จากการทำกิจกรรมกลุ่ม ที่สามารถนำไปประยุกต์ใช้ในการปฏิบัติงานต่อไป

## 7. เป้าหมายของโครงการ

### 7.1 เป้าหมายการดำเนินงาน

#### โครงการย่อยที่ 1 การพัฒนาระบบงานโรงพยาบาลทันตกรรม

จำนวนผู้เข้าร่วมโครงการจำนวนทั้งสิ้น	75	คน	ประกอบด้วย
อาจารย์/บุคลากร	จำนวน	75	คน

#### โครงการย่อยที่ 2 การศึกษาดูงานพัฒนาระบบมาตรฐานโรงพยาบาลทันตกรรม

จำนวนผู้เข้าร่วมโครงการจำนวนทั้งสิ้น	20	คน	ประกอบด้วย
อาจารย์/บุคลากร	จำนวน	20	คน

#### โครงการย่อยที่ 3 การพัฒนาองค์ความรู้อย่างต่อเนื่อง

จำนวนผู้เข้าร่วมโครงการจำนวนทั้งสิ้น	164	คน	ประกอบด้วย
นิสิต	จำนวน	80	คน
อาจารย์/บุคลากร	จำนวน	84	คน

#### โครงการย่อยที่ 4 การประเมินคุณภาพ

จำนวนผู้เข้าร่วมโครงการจำนวนทั้งสิ้น	84	คน	ประกอบด้วย
อาจารย์/บุคลากร	จำนวน	84	คน

### 7.2 กิจกรรม/เนื้อหาที่จะดำเนินการ

#### โครงการย่อยที่ 1 การพัฒนาระบบงานโรงพยาบาลทันตกรรม

- 1) กิจกรรมกลุ่มการแลกเปลี่ยนเรียนรู้ระบบงานสำคัญ
- 2) ติดตามการดำเนินงานอย่างต่อเนื่อง

#### โครงการย่อยที่ 2 การศึกษาดูงานพัฒนาระบบมาตรฐานโรงพยาบาลทันตกรรม

- 1) การศึกษาดูงานนอกสถานที่ เพื่อเพิ่มพูนความรู้ในระบบงานสำคัญ

#### โครงการย่อยที่ 3 การพัฒนาองค์ความรู้อย่างต่อเนื่อง

- 1) การจัดอบรมโดยวิทยากรผู้มีความรู้ความสามารถ

#### โครงการย่อยที่ 4 การประเมินคุณภาพ

- 1) การประเมินจากสถาบันรับรองคุณภาพสถานพยาบาล.(องค์กรมหาชน).(สรพ.)

8. งบประมาณดำเนินการ

โครงการย่อยที่ 1 การพัฒนาระบบงานโรงพยาบาลทันตกรรม

- รายได้ 0 บาท
- แผ่นดิน 36,750 บาท

แหล่งงบประมาณ : งบประมาณแผ่นดิน ประจำปี พ.ศ.2556 แผนงานขยายโอกาสและพัฒนาการศึกษา ผลผลิต : ผู้สำเร็จ การศึกษาด้านวิทยาศาสตร์สุขภาพ งานจัดการศึกษาสาขาทันตแพทยศาสตร์ คณะทันตแพทยศาสตร์ สำนักงานเลขาธิการคณะ ทันตแพทยศาสตร์ กองทุนเพื่อการศึกษา งบเงินอุดหนุน เงินอุดหนุนทั่วไป เงินอุดหนุนการศึกษาสำหรับนักศึกษาทันตแพทย์

รายละเอียดค่าใช้จ่าย

ลำดับ	รายการ	แผ่นดิน	รายได้
1	ค่าอาหารกลางวัน	18,000	0
2	ค่าอาหารว่างและเครื่องดื่ม	18,750	0
<b>รวม</b>		<b><u>36,750</u></b>	<b><u>0</u></b>

โครงการย่อยที่ 2 การศึกษาดูงานพัฒนาระบบมาตรฐานโรงพยาบาลทันตกรรม

- รายได้ 53,600 บาท

แหล่งงบประมาณ : เงินงบประมาณรายได้ ประจำปี พ.ศ.2556 กองทุนเพื่อการศึกษา แผนงานจัดการศึกษาอุดมศึกษา งานสนับสนุน การจัดการศึกษา สำนักงานเลขาธิการคณะ เงินอุดหนุน เงินอุดหนุนทั่วไป โครงการพัฒนาคุณภาพองค์กร

- แผ่นดิน 0 บาท

รายละเอียดค่าใช้จ่าย

ลำดับ	รายการ	แผ่นดิน	รายได้
1	ค่าที่พัก	0	34,000
2	ค่าเบี้ยเลี้ยง	0	9,600
3	ค่าเช่าพาหนะในการเดินทาง	0	4,000
4	ค่าน้ำมันเชื้อเพลิง	0	6,000
<b>รวม</b>		<b><u>0</u></b>	<b><u>53,600</u></b>

โครงการย่อยที่ 3 การพัฒนาองค์ความรู้อย่างต่อเนื่อง

- รายได้ 3,300 บาท

แหล่งงบประมาณ : เงินงบประมาณรายได้ ประจำปี พ.ศ.2556 กองทุนเพื่อการศึกษา แผนงานจัดการศึกษาอุดมศึกษา งานสนับสนุน การจัดการศึกษา สำนักงานเลขาธิการคณะ เงินอุดหนุน เงินอุดหนุนทั่วไป โครงการพัฒนาคุณภาพองค์กร

- แผ่นดิน 25,180 บาท

แหล่งงบประมาณ : งบประมาณแผ่นดิน ประจำปี พ.ศ.2556 แผนงานขยายโอกาสและพัฒนาการศึกษา ผลผลิต : ผู้สำเร็จ การศึกษาด้านวิทยาศาสตร์สุขภาพ งานจัดการศึกษาสาขาทันตแพทยศาสตร์ คณะทันตแพทยศาสตร์ สำนักงานเลขาธิการคณะ ทันตแพทยศาสตร์ กองทุนเพื่อการศึกษา งบเงินอุดหนุน เงินอุดหนุนทั่วไป เงินอุดหนุนการศึกษาสำหรับนักศึกษาทันตแพทย์

รายละเอียดค่าใช้จ่าย

ลำดับ	รายการ	แผ่นดิน	รายได้
1	ค่าตอบแทนวิทยากร	3,600	0
2	ค่าเดินทางวิทยากร	6,300	0
3	ค่าที่พัก	1,000	0
4	ค่าอาหารกลางวัน	10,080	0
5	ค่าอาหารว่างและเครื่องดื่ม	4,200	0
6	ค่าอาหารว่างและเครื่องดื่มสำหรับนิสิต	0	2,000
7	ค่าเลี้ยงรับรอง	0	300
8	ค่าของที่ระลึก	0	1,000
รวม		<u>25,180</u>	<u>3,300</u>

โครงการย่อยที่ 4 การประเมินคุณภาพ

รายได้ 2,100 บาท

แหล่งงบประมาณ...: เงินงบประมาณรายได้ ประจำปี พ.ศ.2556 กองทุนเพื่อการศึกษา แผนงานจัดการศึกษาอุดมศึกษา งานสนับสนุนการจัดการศึกษา ส่วนงานเลขานุการคณะ เงินอุดหนุน เงินอุดหนุนทั่วไป โครงการพัฒนาคุณภาพองค์กร

แผ่นดิน 30,000 บาท

แหล่งงบประมาณ...: งบประมาณแผ่นดิน ประจำปี พ.ศ.2556 แผนงานขยายโอกาสและพัฒนาการศึกษา ผลผลิต...: ผู้สำเร็จการศึกษาด้านวิทยาศาสตร์สุขภาพ งานจัดการศึกษาสาขาทันตแพทยศาสตร์ คณะทันตแพทยศาสตร์ ส่วนงานเลขานุการคณะทันตแพทยศาสตร์ กองทุนเพื่อการศึกษา งบเงินอุดหนุน เงินอุดหนุนทั่วไป เงินอุดหนุนการศึกษาสำหรับนักศึกษาทันตแพทย์

รายละเอียดค่าใช้จ่าย

ลำดับ	รายการ	แผ่นดิน	รายได้
1	ค่าใช้จ่ายในการประเมินแบบเหมาจ่าย	30,000	0
2	ค่าเลี้ยงรับรอง	0	600
3	ค่าของที่ระลึก	0	1,500
รวม		<u>30,000</u>	<u>2,100</u>

9. ขั้นตอนและแผนการดำเนินงาน (PDCA)

โครงการย่อยที่ 1 การพัฒนาระบบมาตรฐานโรงพยาบาลทันตกรรม

กิจกรรม	ปีงบประมาณ พ.ศ. 2556											
	ต.ค.	พ.ย.	ธ.ค.	ม.ค.	ก.พ.	มี.ค.	เม.ย.	พ.ค.	มิ.ย.	ก.ค.	ส.ค.	ก.ย.
ขึ้นวางแผนงาน (P).....												
1. ติดต่อวิทยากร	←————→											
2. จัดเตรียมอาคารสถานที่และเอกสาร		←————→										

กิจกรรม	ปีงบประมาณ พ.ศ. 2556											
	ต.ค.	พ.ย.	ธ.ค.	ม.ค.	ก.พ.	มี.ค.	เม.ย.	พ.ค.	มิ.ย.	ก.ค.	ส.ค.	ก.ย.
ขึ้นดำเนินการ (D)..... 1. ขออนุมัติโครงการ 2. ประชาสัมพันธ์โครงการ 3. ดำเนินการจัดอบรมเชิงปฏิบัติการ		←→										
ขึ้นสรุปและประเมินผล (C) ..... 1. สรุปผลการดำเนินกิจกรรมและประเมินผล										←→		
ขึ้นปรับปรุงตามผลการประเมิน(A) ..... 1. นำผลสรุปและผลการประเมินมาพิจารณา เพื่อปรับปรุงการจัดกิจกรรมในปีต่อไป											←→	

โครงการย่อยที่ 2 การศึกษาดูงานพัฒนาระบบมาตรฐานโรงพยาบาลทันตกรรม

กิจกรรม	ปีงบประมาณ พ.ศ. 2556											
	ต.ค.	พ.ย.	ธ.ค.	ม.ค.	ก.พ.	มี.ค.	เม.ย.	พ.ค.	มิ.ย.	ก.ค.	ส.ค.	ก.ย.
ขึ้นวางแผนงาน (P)..... 1. ขออนุมัติโครงการ 2. ประชาสัมพันธ์โครงการ		←→										
ขึ้นดำเนินการ (D)..... 1. ติดต่อสถานที่ดูงาน 2. ดำเนินโครงการ				←→								
ขึ้นสรุปและประเมินผล (C) ..... 1. สรุปกิจกรรม 2. ประเมินผลการจัดกิจกรรม										←→		
ขึ้นปรับปรุงตามผลการประเมิน(A) ..... 1. ปรับปรุงแก้ไขตามผลประเมินกิจกรรม 2. นำข้อเสนอแนะไปวางแผนเพื่อดำเนินกิจกรรมในปีถัดไป											←→	

โครงการย่อยที่ 3 การพัฒนาองค์ความรู้อย่างต่อเนื่อง

กิจกรรม	ปีงบประมาณ พ.ศ. 2556											
	ต.ค.	พ.ย.	ธ.ค.	ม.ค.	ก.พ.	มี.ค.	เม.ย.	พ.ค.	มิ.ย.	ก.ค.	ส.ค.	ก.ย.
ชั้นวางแผนงาน (P)..... 1. ขออนุมัติโครงการ 2. ประชาสัมพันธ์โครงการ		←→										
ชั้นดำเนินการ (D)..... 1. ติดต่อวิทยากร 2. กำหนดวันเวลาในการจัดกิจกรรม			←→									
ชั้นสรุปและประเมินผล (C) ..... 1. สรุปกิจกรรม 2. ประเมินผลการจัดกิจกรรม									←→			
ชั้นปรับปรุงตามผลการประเมิน(A) ..... 1. ปรับปรุงแก้ไขตามผลประเมิน กิจกรรม 2. นำข้อเสนอแนะไปวางแผนเพื่อ ดำเนินกิจกรรมในปีถัดไป										←→		

โครงการย่อยที่ 4 การประเมินคุณภาพ

กิจกรรม	ปีงบประมาณ พ.ศ. 2556											
	ต.ค.	พ.ย.	ธ.ค.	ม.ค.	ก.พ.	มี.ค.	เม.ย.	พ.ค.	มิ.ย.	ก.ค.	ส.ค.	ก.ย.
ชั้นวางแผนงาน (P)..... 1. ขออนุมัติโครงการ 2. ประชาสัมพันธ์โครงการ		←→										
ชั้นดำเนินการ (D)..... 1. ส่งรายงานการประเมินตนเอง 2. รับการประเมินจากสถาบันรับรอง คุณภาพสถานพยาบาล			←→									
ชั้นสรุปและประเมินผล (C) ..... 1. สรุปกิจกรรม 2. ประเมินผลการจัดกิจกรรม									←→			
ชั้นปรับปรุงตามผลการประเมิน(A) ..... 1. ปรับปรุงแก้ไขตามผลประเมิน กิจกรรม 2. นำข้อเสนอแนะไปวางแผนเพื่อ ดำเนินกิจกรรมในปีถัดไป										←→		

## 10. วัน เวลา และสถานที่ในการดำเนินการ

### โครงการย่อยที่ 1 การพัฒนาระบบมาตรฐานโรงพยาบาลทันตกรรม

- 1) วัน เวลา ในการจัดกิจกรรม เดือนธันวาคม 2555 ถึงกรกฎาคม 2556
- 2) สถานที่จัดกิจกรรม โรงพยาบาลทันตกรรม คณะทันตแพทยศาสตร์ มหาวิทยาลัยนเรศวร

### โครงการย่อยที่ 2 การศึกษาดูงานพัฒนาระบบมาตรฐานโรงพยาบาลทันตกรรม

- 1) วัน เวลา ในการจัดกิจกรรม เดือนธันวาคม 2555 ถึงกรกฎาคม 2556
- 2) สถานที่จัดกิจกรรม ยังไม่ระบุ

### โครงการย่อยที่ 3 การพัฒนาองค์ความรู้อย่างต่อเนื่อง

- 1) วัน เวลา ในการจัดกิจกรรม เดือนธันวาคม 2555 ถึงพฤษภาคม 2556
- 2) สถานที่จัดกิจกรรม โรงพยาบาลทันตกรรม คณะทันตแพทยศาสตร์ มหาวิทยาลัยนเรศวร

### โครงการย่อยที่ 4 การประเมินคุณภาพ

- 1) วัน เวลา ในการจัดกิจกรรม เดือนธันวาคม 2555 ถึงพฤษภาคม 2556
- 2) สถานที่จัดกิจกรรม โรงพยาบาลทันตกรรม คณะทันตแพทยศาสตร์ มหาวิทยาลัยนเรศวร

## 11. ผลที่คาดว่าจะได้รับ

### โครงการย่อยที่ 1 การพัฒนาระบบมาตรฐานโรงพยาบาลทันตกรรม

- 1) บุคลากรสามารถนำความรู้ที่ได้จากการทำงานมาแลกเปลี่ยนเรียนรู้ภายในโรงพยาบาล

### โครงการย่อยที่ 2 การศึกษาดูงานพัฒนาระบบมาตรฐานโรงพยาบาลทันตกรรม

- 1) ได้รับความรู้เพิ่มขึ้นในระบบการพัฒนามาตรฐานโรงพยาบาล และสามารถนำไปประยุกต์ใช้ในหน่วยงานได้

### โครงการย่อยที่ 3 การพัฒนาองค์ความรู้อย่างต่อเนื่อง

- 1) บุคลากรได้รับการพัฒนาความรู้ และสามารถนำไปปฏิบัติได้อย่างเหมาะสม และมีประสิทธิภาพ

### โครงการย่อยที่ 4 การประเมินคุณภาพ

- 1) ได้รับการประเมินจากหน่วยงานภายนอก

## 12. ตัวชี้วัดความสำเร็จโครงการ (KPI)

### โครงการย่อยที่ 1 การพัฒนาระบบมาตรฐานโรงพยาบาลทันตกรรม

ปริมาณ	คุณภาพ	เวลา	ต้นทุน
มีผู้เข้าร่วมอบรมอย่างน้อยร้อยละ 70	ความพึงพอใจของผู้เข้าร่วมอบรมจากแบบสอบถาม อยู่ในระดับดีขึ้นไป	ดำเนินการเสร็จสิ้นภายในเวลาที่กำหนด	ใช้งบประมาณในการดำเนินโครงการไม่เกินงบประมาณที่กำหนด

โครงการย่อยที่ 2 การศึกษาคูงานพัฒนาระบบมาตรฐานโรงพยาบาลทันตกรรม

ปริมาณ	คุณภาพ	เวลา	ต้นทุน
มีผู้เข้าร่วมอบรมอย่างน้อย ร้อยละ 70	ผู้เข้าร่วมกิจกรรมมีความพึงพอใจ อยู่ในระดับดีขึ้นไป	ดำเนินการเสร็จสิ้นภายใน เวลาที่กำหนด	ใช้งบประมาณในการดำเนินโครงการไม่เกินงบประมาณที่กำหนด

โครงการย่อยที่ 3 การพัฒนาองค์ความรู้อย่างต่อเนื่อง

ปริมาณ	คุณภาพ	เวลา	ต้นทุน
มีผู้เข้าร่วมอบรมอย่างน้อย ร้อยละ 70	ความพึงพอใจของผู้เข้าร่วมอบรมจากแบบสอบถาม อยู่ในระดับดีขึ้นไป	ดำเนินการเสร็จสิ้นภายใน เวลาที่กำหนด	ใช้งบประมาณในการดำเนินโครงการไม่เกินงบประมาณที่กำหนด

โครงการย่อยที่ 4 การประเมินคุณภาพ

ปริมาณ	คุณภาพ	เวลา	ต้นทุน
มีผู้เข้าร่วมอบรมอย่างน้อย ร้อยละ 70	ผ่านการประเมิน โดยผู้ทรงคุณวุฒิ	ดำเนินการเสร็จสิ้นภายใน เวลาที่กำหนด	ใช้งบประมาณในการดำเนินโครงการไม่เกินงบประมาณที่กำหนด

13. ตัวชี้วัดประกอบการประกันคุณภาพตามเกณฑ์มาตรฐาน

- ก.พ.ร. ตัวชี้วัดที่.....       สมศ. ตัวชี้วัดที่.....  
 สกอ. ตัวชี้วัดที่.....5.1.....       สงป. ตัวชี้วัดที่.....

14. การติดตามและประเมินผลโครงการ

โครงการย่อยที่ 1 การพัฒนาระบบมาตรฐานโรงพยาบาลทันตกรรม

1) มีผู้เข้าร่วมประชุมอย่างน้อย ร้อยละ 50 ของเป้าหมายและมีผลการประเมินความพึงพอใจในการทำกิจกรรมต่างๆ อยู่ในระดับไม่ต่ำกว่า ดี

โครงการย่อยที่ 2 การศึกษาคูงานพัฒนาระบบมาตรฐานโรงพยาบาลทันตกรรม

1) ดำเนินการโดยใช้แบบสอบถามภายหลังการทำกิจกรรม ซึ่งผู้เข้าร่วมกิจกรรมเป็นผู้ตอบในวันที่เข้าร่วมกิจกรรม

โครงการย่อยที่ 3 การพัฒนาองค์ความรู้อย่างต่อเนื่อง

1) มีผู้เข้าร่วมประชุมอย่างน้อย ร้อยละ 50 ของเป้าหมายและมีผลการประเมินความพึงพอใจในการทำกิจกรรมต่างๆ อยู่ในระดับไม่ต่ำกว่า ดี

โครงการย่อยที่ 4 การประเมินคุณภาพ

1) มีผู้เข้าร่วมประชุมอย่างน้อย ร้อยละ 50 ของเป้าหมายและมีผลการประเมินความพึงพอใจในการทำกิจกรรมต่างๆ อยู่ในระดับไม่ต่ำกว่า ดี



โครงการตามแผนปฏิบัติการประจำปีงบประมาณ พ.ศ. 2556 มหาวิทยาลัยนเรศวร

หน่วยงาน คณะทันตแพทยศาสตร์

1. รหัสโครงการ ทพ.0402/56

ชื่อโครงการ โครงการเผยแพร่วิชาการแก่สังคม: การจัดรายการ "ฟันทอล์ค"

2. ความสอดคล้องกับพันธกิจ

- การผลิตบัณฑิต  การวิจัย
- การบริการวิชาการแก่สังคม  การทำนุบำรุงศิลปวัฒนธรรม

3. ความสอดคล้องกับประเด็นยุทธศาสตร์

3.1 ประเด็นยุทธศาสตร์มหาวิทยาลัย

- เป็นเลิศทางการวิจัย (กลยุทธ์ที่...1.1...มาตรการ...1.1.2...)
- ผลิตบัณฑิตมีคุณภาพ ทำงานได้รับค่าตอบแทนสูง (กลยุทธ์ที่.....มาตรการ.....)
- ความสัมพันธ์กับศิษย์เก่าอย่างเข้มแข็งและยั่งยืน (กลยุทธ์ที่.....มาตรการ.....)
- ระบบบริหารในหลักธรรมาภิบาลและโปร่งใสตรวจสอบได้ (กลยุทธ์ที่ ..... มาตรการ ..... )

3.2 ประเด็นยุทธศาสตร์ของคณะ/หน่วยงาน

- ประเด็นยุทธศาสตร์ที่ 3 กลยุทธ์ที่ 3.4 มาตรการที่ -

3.3 อัตลักษณ์นิสิต 5 ก

- มี  ไม่มี

ประเภทอัตลักษณ์	ตัวชี้วัด
<input type="checkbox"/> เก่งงาน	<input type="checkbox"/> ความสามารถในการนำความรู้ไปประยุกต์ใช้ในการประกอบวิชาชีพอย่างสร้างสรรค์ <input type="checkbox"/> มีความรับผิดชอบ กล้าหาญ เสียสละ อดทน ขยันหมั่นเพียร มุ่งมั่นสู่ความสำเร็จ <input type="checkbox"/> มีความสามารถในการใช้ภาษาไทย ภาษาอังกฤษ และเทคโนโลยีสารสนเทศได้เป็นอย่างดี <input type="checkbox"/> มีจรรยาบรรณในวิชาชีพ
<input type="checkbox"/> เก่งคน	<input type="checkbox"/> มีมนุษยสัมพันธ์ทั้งการพูด และการวางตัว <input type="checkbox"/> มีจิตสาธารณะ <input type="checkbox"/> มีความสามารถทำงานที่เป็นทีม <input type="checkbox"/> มีความเข้าใจตนเองและผู้อื่น
<input type="checkbox"/> เก่งคิด	<input type="checkbox"/> มีความคิดริเริ่มสร้างสรรค์ <input type="checkbox"/> ใฝ่เรียนรู้ <input type="checkbox"/> ทักษะคิดเชิงบวก <input type="checkbox"/> ผลงานนวัตกรรม
<input type="checkbox"/> เก่งครองชีวิต	<input type="checkbox"/> มีพฤติกรรมที่ดีในการเรียน <input type="checkbox"/> มีพฤติกรรมที่ดีในการใช้ชีวิต (ปลอดอบายมุข)
<input type="checkbox"/> เก่งพิชิตปัญหา	<input type="checkbox"/> มีความสามารถในการแก้ปัญหาส่วนตัว <input type="checkbox"/> มีความสามารถในการแก้ปัญหาการงาน

### 3.4 บริการวิชาการ

มี  ไม่มี

#### 3.4.1 เป้าหมายตัวชี้วัด

เป้าหมายตัวบ่งชี้	เชิงปริมาณ	เชิงคุณภาพ	เชิงเวลา	เชิงต้นทุน
ผลลัพธ์	-	-	-	-
ผลผลิต	จำนวนครั้งในการจัดรายการ อย่างน้อย 40 ครั้งต่อปี	เนื้อหาสาระที่น่าสนใจในรายการ เกี่ยวข้องกับการส่งเสริมสุขภาพช่อง ปากที่ดีสำหรับประชาชนทั่วไป	ดำเนินโครงการ เสร็จสิ้นภายในเวลา ที่กำหนด	ใช้งบประมาณในการ ดำเนินโครงการเป็นไป ตามแผนกำหนดไว้

#### 3.4.2 การบูรณาการโครงการบริการวิชาการแก่สังคม เข้ากับการเรียนการสอนและการวิจัย

- จำนวนนิสิตที่ลงฝึกงาน ..... คน
- จำนวนรายวิชา/หลักสูตรที่มีการบูรณาการ ..... วิชา ระบุรายวิชา .....
- จำนวนหนังสือ/ตำราที่ได้จากการดำเนินกิจกรรม ..... เล่ม ระบุชื่อหนังสือ/ตำรา .....
- พัฒนาหัวข้อวิทยานิพนธ์ .....
- จำนวนงานวิจัยที่ได้จากการดำเนินโครงการ ..... ผลงาน
- ร้อยละของปัญหาในชุมชนที่ลดลง .....
- ร้อยละของประชาชนที่นำความรู้ไปใช้ประโยชน์ในการแก้ไขปัญหา .....
- รายละเอียดกิจกรรมต่อเนื่องที่เกิดจากการบริการวิชาการ .....
- ร้อยละความพึงพอใจที่ชุมชนมีต่อรูปแบบการดำเนินกิจกรรม .....
- จำนวนผลงานวิจัยที่นำไปถ่ายทอด ..... ผลงาน ระบุชื่อผลงาน .....
- จำนวนกิจกรรมเชิงสาธารณะที่เกิดขึ้น ..... กิจกรรม ระบุชื่อกิจกรรม .....
- รายได้หรือสิ่งประดิษฐ์ที่เกิดจากการบริการวิชาการ ..... บาท / ชิ้นงาน ระบุชื่อสิ่งประดิษฐ์
- การปรับแก้กฎหมายหรือผลกระทบของกิจกรรมในระดับประเทศ .....
- จำนวนหน่วยงานหรือชุมชนที่นำรายงานผลการดำเนินงานไปใช้ให้เกิดประโยชน์ ..... หน่วยงานหรือชุมชน  
ระบุชื่อหน่วยงานหรือชุมชน .....
- วิธีถ่ายทอดองค์ความรู้สู่ชุมชน .....

#### 3.4.3 การประเมินผลสำเร็จและการบูรณาการทางบริการวิชาการ

##### ด้านการเรียนการสอน

- ระดับความคิดเห็นของนิสิตที่มีต่อการบูรณาการด้านการเรียนการสอน .....
- อื่นๆ .....

##### ด้านการวิจัย

- ระบุวิธีการประเมินผลการบูรณาการทางด้านการวิจัย .....

#### 3.4.4 การติดตามผลการประเมินผลสำเร็จและการบูรณาการทางบริการวิชาการ

- นำเข้าที่ประชุมคณะกรรมการบริหารของคณะ เพื่อวางแผนปรับปรุงการบูรณาการ .....
- อื่นๆ .....

### 3.4.5 การนำผลประเมินไปพัฒนาและปรับปรุงการบูรณาการทางบริการวิชาการ

#### ด้านการเรียนการสอน

- จำนวนรายวิชา/หลักสูตรที่ได้รับการปรับปรุง ..... วิชา ระบุรายวิชา ..... (ที่เกิดการนำผลการบูรณาการไปปรับปรุง)
- จำนวนรายวิชาที่เปิดใหม่ ..... วิชา ระบุรายวิชา .....

#### ด้านการวิจัย

- มีการต่อยอดผลงานวิจัย ที่เกิดจากการนำผลการบูรณาการด้านงานบริการวิชาการมาพิจารณา .....

## 4. ผู้รับผิดชอบ

- |                          |                                     |           |
|--------------------------|-------------------------------------|-----------|
| 4.1 หน่วยงานที่รับผิดชอบ | โรงพยาบาลทันตกรรม คณะทันตแพทยศาสตร์ |           |
| 4.2 ผู้รับผิดชอบ         | รองผู้อำนวยการฝ่ายปฏิบัติการคลินิก  | โทร. 6903 |
| 4.3 ผู้ประสานงาน         | นางเจนตา นั้วเทศ                    | โทร. 6029 |
| 4.4 ผู้รายงานผล          | นางเจนตา นั้วเทศ                    | โทร. 6029 |

## 5. หลักการและเหตุผล

เพื่อให้ประชาชนในเขตจังหวัดพิษณุโลก และจังหวัดใกล้เคียงได้ตระหนักถึงความสำคัญของการดูแลสุขภาพภายในช่องปากได้ด้วยตนเอง มีความรู้ทางสุขภาพที่ถูกต้อง และได้รับข้อมูลข่าวสารที่เป็นประโยชน์และเกิดทัศนคติที่ดีต่อการดูแลสุขภาพภายในช่องปาก ตลอดจนสามารถป้องกันและสร้างเสริมสุขภาพของตนเองได้อย่างถูกต้องต่อไป

## 6. วัตถุประสงค์

- 6.1 เพื่อเผยแพร่ความรู้ทางวิชาการ และข่าวสารที่เป็นประโยชน์ทางด้านทันตสุขภาพ
- 6.2 เพื่อส่งเสริมให้ประชาชนสามารถนำความรู้ที่ได้รับมาดูแลสุขภาพช่องปากของตนเองได้
- 6.3 เพื่อประชาสัมพันธ์คณะฯ ให้เป็นที่รู้จักของประชาชนในเขตจังหวัดภาคเหนือตอนล่าง

## 7. เป้าหมายของโครงการ

### 7.1 เป้าหมายการดำเนินงาน

ประชาชนทั่วไปในจังหวัดพิษณุโลกและจังหวัดใกล้เคียง ที่รับฟังรายการวิทยุพันทอล์คทางคลื่นความถี่เอฟเอ็ม 107.25 เมกกะเฮิร์ตซ์ ณ สถานีวิทยุกระจายเสียงมหาวิทยาลัยนเรศวร

### 7.2 กิจกรรม/เนื้อหาที่จะดำเนินการ

- 1) จัดรายการวิทยุพันทอล์ค ณ สถานีวิทยุกระจายเสียง มหาวิทยาลัยนเรศวร

## 8. งบประมาณดำเนินการ

ไม่มีค่าใช้จ่ายในการดำเนินกิจกรรม

9. ขั้นตอนและแผนการดำเนินงาน (PDCA)

กิจกรรม	ปีงบประมาณ พ.ศ. 2556											
	ต.ค.	พ.ย.	ธ.ค.	ม.ค.	ก.พ.	มี.ค.	เม.ย.	พ.ค.	มิ.ย.	ก.ค.	ส.ค.	ก.ย.
ขั้นวางแผนงาน (P).....												
1. ประชุมคณะกรรมการ	↔											
ขั้นดำเนินการ (D).....												
1. ขออนุมัติโครงการ	↔											
2. ดำเนินโครงการ	←	→										
ขั้นสรุปและประเมินผล (C) .....												
1. สรุปและประเมินผลโครงการ												↔
ขั้นปรับปรุงตามผลการประเมิน(A) .....												
1. ประชุมคณะกรรมการ												↔

10. วัน เวลา และสถานที่ในการดำเนินการ

- 1) วัน เวลา ในการจัดกิจกรรม      ทุกวันจันทร์ ตั้งแต่เดือนตุลาคม 2555 -กันยายน 2556
- 2) สถานที่จัดกิจกรรม                      สถานีวิทยุกระจายเสียง มหาวิทยาลัยนเรศวร

11. ผลที่คาดว่าจะได้รับ

- 1) ประชาชนได้รับความรู้และเกิดทัศนคติที่ดีต่อการดูแลสุขภาพภายในช่องปาก ตลอดจนสามารถป้องกันและสร้างเสริมสุขภาพของตนเองได้อย่างถูกต้องต่อไป
- 2) คณะทันตแพทยศาสตร์ มหาวิทยาลัยนเรศวร ได้เป็นที่รู้จักในฐานะศูนย์กลางความรู้ทางวิชาการแก่ประชาชนในเขตจังหวัดภาคเหนือตอนล่าง

12. ตัวชี้วัดความสำเร็จโครงการ (KPI)

ปริมาณ	คุณภาพ	เวลา	ต้นทุน
จัดรายการอย่างน้อย 40 ครั้ง/ปี	เนื้อหาสาระที่น่าเสนอในรายการ เกี่ยวข้องกับการส่งเสริมสุขภาพช่องปากที่ดีสำหรับประชาชน	ดำเนินโครงการเสร็จสิ้นภายในเวลาที่กำหนด	ใช้งบประมาณในการดำเนินโครงการเป็นไปตามแผนกำหนดไว้

13. ตัวชี้วัดประกอบการประกันคุณภาพตามเกณฑ์มาตรฐาน

- ก.พ.ร. ตัวชี้วัดที่.....       สมศ. ตัวชี้วัดที่.....  
 สกอ. ตัวชี้วัดที่.....5.2.....       สงป. ตัวชี้วัดที่.....

14. การติดตามและประเมินผลโครงการ

- 1) การเผยแพร่รายการวิทยุพันทอล์คครอบคลุมพื้นที่จังหวัดพิษณุโลก และจังหวัดใกล้เคียงในเขตภาคเหนือตอนล่าง
- 2) จำนวนผู้ฟังที่ร่วมตอบคำถามท้ายรายการวิทยุพันทอล์ค มีความรู้ที่ถูกต้องอย่างน้อย ร้อยละ 80

โครงการตามแผนปฏิบัติการประจำปีงบประมาณ พ.ศ. 2556 มหาวิทยาลัยนเรศวร

หน่วยงาน คณะทันตแพทยศาสตร์

1. รหัสโครงการ ทพ.0403/56

ชื่อโครงการ โครงการอบรมเชิงปฏิบัติการ เรื่อง การช่วยชีวิตในภาวะเจ็บป่วยฉุกเฉิน และการปฏิบัติตนเมื่อถูกสารพิษจากการปฏิบัติงานทันตกรรม

2. ความสอดคล้องกับพันธกิจ

- การผลิตบัณฑิต  การวิจัย  
 การบริการวิชาการแก่สังคม  การทำนุบำรุงศิลปวัฒนธรรม

3. ความสอดคล้องกับประเด็นยุทธศาสตร์

3.1 ประเด็นยุทธศาสตร์มหาวิทยาลัย

- เป็นเลิศทางการวิจัย (กลยุทธ์ที่.....มาตรการ.....)  
 ผลิตบัณฑิตมีคุณภาพ ทำงานได้รับค่าตอบแทนสูง (กลยุทธ์ที่.....2.1.....มาตรการ.....2.1.2)  
 ความสัมพันธ์กับศิษย์เก่าอย่างเข้มแข็งและยั่งยืน (กลยุทธ์ที่.....มาตรการ.....)  
 ระบบบริหารในหลักธรรมาภิบาลและโปร่งใสตรวจสอบได้ (กลยุทธ์ที่ ..... มาตรการ ..... )

3.2 ประเด็นยุทธศาสตร์ของคณะ/หน่วยงาน

- ประเด็นยุทธศาสตร์ที่ 1..5 กลยุทธ์ที่ 1.2 5.4 มาตรการที่ -

3.3 อัตลักษณ์นิสิต 5 ก

- มี  ไม่มี

ประเภทอัตลักษณ์	ตัวชี้วัด
<input checked="" type="checkbox"/> เก่งงาน	<input checked="" type="checkbox"/> ความสามารถในการนำความรู้ไปประยุกต์ใช้ในการประกอบวิชาชีพอย่างสร้างสรรค์ <input type="checkbox"/> มีความรับผิดชอบ กล้าหาญ เสียสละ อดทน ขยันหมั่นเพียร มุ่งมั่นสู่ความสำเร็จ <input type="checkbox"/> มีความสามารถในการใช้ภาษาไทย ภาษาอังกฤษ และเทคโนโลยีสารสนเทศได้เป็นอย่างดี <input type="checkbox"/> มีจรรยาบรรณในวิชาชีพ
<input type="checkbox"/> เก่งคน	<input type="checkbox"/> มีมนุษยสัมพันธ์ทั้งการพูด และการวางตัว <input type="checkbox"/> มีจิตสาธารณะ <input type="checkbox"/> มีความสามารถทำงานที่เป็นทีม <input type="checkbox"/> มีความเข้าใจตนเองและผู้อื่น
<input type="checkbox"/> เก่งคิด	<input type="checkbox"/> มีความคิดริเริ่มสร้างสรรค์ <input type="checkbox"/> ใฝ่เรียนรู้ <input type="checkbox"/> ทักษะคิดเชิงบวก <input type="checkbox"/> ผลงานนวัตกรรม
<input type="checkbox"/> เก่งครองชีวิต	<input type="checkbox"/> มีพฤติกรรมที่ดีในการเรียน <input type="checkbox"/> มีพฤติกรรมที่ดีในการใช้ชีวิต (ปลอดอบายมุข)
<input checked="" type="checkbox"/> เก่งพิชิตปัญหา	<input type="checkbox"/> มีความสามารถในการแก้ปัญหาส่วนตัว <input checked="" type="checkbox"/> มีความสามารถในการแก้ปัญหาการงาน

3.4 บริการวิชาการ

มี  ไม่มี

3.4.1 เป้าหมายตัวชี้วัด

เป้าหมายตัวบ่งชี้	เชิงปริมาณ	เชิงคุณภาพ	เชิงเวลา	เชิงต้นทุน
ผลลัพธ์	-	ความพึงพอใจของผู้รับบริการในโรงพยาบาลทันตกรรม อยู่ในระดับดีขึ้นไป	-	-
ผลผลิต	-	-	-	-

3.4.2 การบูรณาการโครงการบริการวิชาการแก่สังคม เข้ากับการเรียนการสอนและการวิจัย

- จำนวนนิสิตที่ลงฝึกงาน 10 คน
- จำนวนรายวิชา/หลักสูตรที่มีการบูรณาการ 3 วิชา ระบุรายวิชา ศัลยศาสตร์ช่องปาก 1, 2, 5
- จำนวนหนังสือ/ตำราที่ได้จากการดำเนินกิจกรรม ..... เล่ม ระบุชื่อหนังสือ/ตำรา .....
- พัฒนาหัวข้อวิทยานิพนธ์ .....
- จำนวนงานวิจัยที่ได้จากการดำเนินโครงการ ..... ผลงาน
- ร้อยละของปัญหาในชุมชนที่ลดลง .....
- ร้อยละของประชาชนที่นำความรู้ไปใช้ประโยชน์ในการแก้ไขปัญหา .....
- รายละเอียดกิจกรรมต่อเนื่องที่เกิดจากการบริการวิชาการ .....
- ร้อยละความพึงพอใจที่ชุมชนมีต่อรูปแบบการดำเนินกิจกรรม .....
- จำนวนผลงานวิจัยที่นำไปถ่ายทอด ..... ผลงาน ระบุชื่อผลงาน .....
- จำนวนกิจกรรมเชิงสาธารณะที่เกิดขึ้น ..... กิจกรรม ระบุชื่อกิจกรรม .....
- รายได้หรือสิ่งประดิษฐ์ที่เกิดจากการบริการวิชาการ ..... บาท / ชิ้นงาน ระบุชื่อสิ่งประดิษฐ์
- การปรับแก้กฎหมายหรือผลกระทบของกิจกรรมในระดับประเทศ .....
- จำนวนหน่วยงานหรือชุมชนที่นำรายงานผลการดำเนินงานไปใช้ให้เกิดประโยชน์ ..... หน่วยงานหรือชุมชน ระบุชื่อหน่วยงานหรือชุมชน .....
- วิธีถ่ายทอดองค์ความรู้สู่ชุมชน .....

3.4.3 การประเมินผลสำเร็จและการบูรณาการทางบริการวิชาการ

**ด้านการเรียนการสอน**

- ระดับความคิดเห็นของนิสิตที่มีต่อการบูรณาการด้านการเรียนการสอน .....
- อื่นๆ .....

**ด้านการวิจัย**

- ระบุวิธีการประเมินผลการบูรณาการทางด้านการวิจัย .....

3.4.4 การติดตามผลการประเมินผลสำเร็จและการบูรณาการทางบริการวิชาการ

- นำเข้าที่ประชุมคณะกรรมการบริหารของคณะ เพื่อวางแผนปรับปรุงการบูรณาการ .....

อื่นๆ .....

### 3.4.5 การนำผลประเมินไปพัฒนาและปรับปรุงการบูรณาการทางบริการวิชาการ

#### ด้านการเรียนการสอน

- จำนวนรายวิชา/หลักสูตรที่ได้รับการปรับปรุง ..... วิชา ระบุรายวิชา ..... (ที่เกิดการนำผลการบูรณาการไปปรับปรุง)
- จำนวนรายวิชาที่เปิดใหม่ ..... วิชา ระบุรายวิชา .....

#### ด้านการวิจัย

- มีการต่อยอดผลงานวิจัย ที่เกิดจากการนำผลการบูรณาการด้านงานบริการวิชาการมาพิจารณา .....

## 4. ผู้รับผิดชอบ

4.1 หน่วยงานที่รับผิดชอบ	โรงพยาบาลทันตกรรม คณะทันตแพทยศาสตร์	
4.2 ผู้รับผิดชอบ	ผู้อำนวยการโรงพยาบาลทันตกรรม	โทร. ๐863
4.3 ผู้ประสานงาน	นางสาวรุจิรา...วิทยาเรืองศรี	โทร. ๐863
4.4 ผู้รายงานผล	นางสาวรุจิรา...วิทยาเรืองศรี	โทร. ๐863

## 5. หลักการและเหตุผล

การปฏิบัติงานของอาจารย์ทันตแพทย์ บุคลากร และนิสิตทันตแพทย์ในโรงพยาบาลทันตกรรมนั้น ผู้ป่วยที่มารับการรักษาที่มีผู้ป่วยที่มีสุขภาพสมบูรณ์แข็งแรง และผู้ป่วยที่มีได้มีเฉพาะโรคในช่องปากเพียงอย่างเดียว ไม่สามารถปฏิเสธหรือเลือกผู้ป่วยได้แต่ยังมีโรคเฉพาะทางระบบอื่นๆ ร่วมด้วย เช่น โรคหัวใจและหลอดเลือด โรคของต่อมไร้ท่อ เป็นต้น ซึ่งผู้ป่วยเหล่านี้บางรายได้รับการดูแลรักษาอย่างถูกต้องและสม่ำเสมอ แต่ในบางรายก็ไม่ได้ได้รับการรักษาหรือผู้ป่วยไม่ทราบว่าตนเองมีโรคทางระบบที่จำเป็นต้องได้รับการรักษาจากแพทย์ ดังนั้นในโรงพยาบาลทันตกรรมจึงอาจมีการเกิดภาวะฉุกเฉินที่อันตรายถึงแก่ชีวิต ทั้งในผู้ป่วยที่มีหรือไม่มีโรคทางระบบร่วมด้วยก็ตามซึ่งเกิดขึ้นได้ตลอดเวลาตั้งแต่ขณะผู้ป่วยนั่งรอรับการรักษา โดยเฉพาะระหว่างการรักษาจนกระทั่งหลังเสร็จสิ้นการรักษาก็ตาม อีกทั้ง ขณะปฏิบัติงานทางทันตกรรม โอกาสที่จะถูกเข็มตำมือ สารพิษ สารคัดหลั่ง กระเด็นเข้าตาและปาก ก็มีโอกาสดังกล่าวเกิดขึ้นได้ ดังนั้นจึงมีความจำเป็นอย่างยิ่งที่อาจารย์ทันตแพทย์ บุคลากร และนิสิตทันตแพทย์ ต้องมีความรู้ความสามารถในการให้การวินิจฉัยและการช่วยเหลือผู้ป่วยเบื้องต้นในกรณีที่มีภาวะฉุกเฉินเกิดขึ้นก่อนที่จะเคลื่อนย้ายผู้ป่วยไปยังแพทย์เพื่อรับการรักษาที่เหมาะสมต่อไป รวมถึงสามารถปฏิบัติตนเมื่อถูกสารพิษจากการปฏิบัติงานทางทันตกรรมได้อย่างถูกต้อง

## 6. วัตถุประสงค์

6.1 เพื่อให้อาจารย์ทันตแพทย์ บุคลากรและนิสิตทันตแพทย์ คณะทันตแพทยศาสตร์ มีความรู้ ความเข้าใจเกี่ยวกับหลักการช่วยชีวิตขั้นพื้นฐาน และหลักการช่วยชีวิตในภาวะเจ็บป่วยฉุกเฉิน

6.2 เพื่อให้อาจารย์ทันตแพทย์ บุคลากรและนิสิตทันตแพทย์ คณะทันตแพทยศาสตร์ สามารถทำการช่วยฟื้นคืนชีพเบื้องต้น ให้แก่ผู้ป่วยที่เกิดภาวะฉุกเฉินในโรงพยาบาลทันตกรรมได้

6.3 เพื่อให้อาจารย์ทันตแพทย์ บุคลากรและนิสิตทันตแพทย์ คณะทันตแพทยศาสตร์ สามารถปฏิบัติตนเมื่อถูกสารพิษ สารคัดหลั่ง จากการปฏิบัติงานทางทันตกรรมได้อย่างถูกต้อง

6.4 เพื่อสนับสนุนการจัดการเรียนการสอนในรายวิชาที่มีการปฏิบัติงานทางคลินิกของนิสิตทันตแพทย์ชั้นปีที่ 4-6

7. เป้าหมายของโครงการ

7.1 เป้าหมายการดำเนินงาน

จำนวนผู้เข้าร่วมโครงการจำนวนทั้งสิ้น	70	คน	ประกอบด้วย
นิสิต	จำนวน	10	คน
อาจารย์/บุคลากร	จำนวน	60	คน

7.2 กิจกรรม/เนื้อหาที่จะดำเนินการ

- 1) การบรรยาย อภิปรายและแลกเปลี่ยนเกี่ยวกับหลักการช่วยชีวิตในภาวะเจ็บป่วยฉุกเฉิน และการปฏิบัติตนเมื่อถูกสารพิษจากการปฏิบัติงานทันตกรรม
- 2) การแบ่งกลุ่มฝึกปฏิบัติในหุ่นจำลองช่วยชีวิตเกี่ยวกับการช่วยฟื้นคืนชีพเบื้องต้น

8. งบประมาณดำเนินการ

รายได้ 7,020 บาท

แหล่งงบประมาณ...: เงินงบประมาณรายได้ ประจำปี พ.ศ.2556. กองทุนเพื่อการศึกษา แผนงานจัดการศึกษาอุดมศึกษา งานสนับสนุนการจัดการศึกษา สำนักงานเลขาธิการคณะ เงินอุดหนุน เงินอุดหนุนทั่วไป...โครงการพัฒนาคุณภาพองค์กร

แผ่นดิน 56,400 บาท

แหล่งงบประมาณ...: งบประมาณแผ่นดิน ประจำปี พ.ศ.2556 แผนงานขยายโอกาสและพัฒนาการศึกษา ผลผลิต...ผู้สำเร็จการศึกษาด้านวิทยาศาสตร์สุขภาพ งานจัดการศึกษาสาขาทันตแพทยศาสตร์ คณะทันตแพทยศาสตร์ สำนักงานเลขาธิการคณะทันตแพทยศาสตร์ กองทุนเพื่อการศึกษา งบเงินอุดหนุน เงินอุดหนุนทั่วไป เงินอุดหนุนการศึกษาสำหรับนักศึกษาทันตแพทย์

รายละเอียดค่าใช้จ่าย

ลำดับ	รายการ	แผ่นดิน	รายได้
1	ค่าตอบแทนวิทยากร	21,600	0
2	ค่าเดินทางวิทยากร	17,400	0
3	ค่าที่พักวิทยากร	7,200	0
4	ค่าเลี้ยงรับรองวิทยากร	0	3,000
5	ค่าอาหารสำหรับวิทยากร	0	720
6	ค่าเครื่องดื่มและของว่างสำหรับวิทยากร	0	300
7	ค่าอาหารกลางวัน	7,200	0
8	ค่าอาหารว่างและเครื่องดื่ม	3,000	0
9	ค่าของที่ระลึกสำหรับวิทยากร	0	3,000
<b>รวม</b>		<b>56,400</b>	<b>7,020</b>



9. ขั้นตอนและแผนการดำเนินงาน (PDCA)

กิจกรรม	ปีงบประมาณ พ.ศ. 2554											
	ต.ค.	พ.ย.	ธ.ค.	ม.ค.	ก.พ.	มี.ค.	เม.ย.	พ.ค.	มิ.ย.	ก.ค.	ส.ค.	ก.ย.
ชั้นวางแผนงาน (P)..... 1. ติดต่อวิทยากร 2. จัดเตรียมอาคารสถานที่และเอกสาร		←→										
ชั้นดำเนินการ (D)..... 1. ขออนุมัติโครงการ 2. ประชาสัมพันธ์โครงการ 3. ดำเนินการจัดอบรมเชิงปฏิบัติการ				←→		←→		←→				
ชั้นสรุปและประเมินผล (C) ..... 1. สรุปผลการดำเนินกิจกรรมและประเมินผล								←→				
ชั้นปรับปรุงตามผลการประเมิน(A) ..... 1. นำผลสรุปและผลการประเมินมาพิจารณา เพื่อปรับปรุงการจัดกิจกรรมในปีต่อไป									←→			

10. วัน เวลา และสถานที่ในการดำเนินการ

- 1) วัน เวลา ในการจัดกิจกรรม เดือนตุลาคม.2555.ถึงพฤษภาคม.2556
- 2) สถานที่จัดกิจกรรม คณะทันตแพทยศาสตร์ มหาวิทยาลัยนเรศวร

11. ผลที่คาดว่าจะได้รับ

- 1) คณาจารย์ บุคลากร และนิสิตทันตแพทย์ คณะทันตแพทยศาสตร์ มหาวิทยาลัยนเรศวร มีความรู้ความเข้าใจ สามารถให้การช่วยเหลือผู้ป่วยที่เกิดภาวะฉุกเฉินในโรงพยาบาลทันตกรรมได้
- 2) คณาจารย์ บุคลากร และนิสิตทันตแพทย์ คณะทันตแพทยศาสตร์ มหาวิทยาลัยนเรศวร มีความรู้ ความเข้าใจ เกี่ยวกับการปฏิบัติตนเมื่อถูกสารพิษจากการปฏิบัติงานทันตกรรม
- 3) เป็นการสนับสนุนการจัดการเรียนการสอน ในรายวิชาที่มีการปฏิบัติงานทางคลินิกของนิสิตทันตแพทย์ชั้นปีที่ 4-6

12. ตัวชี้วัดความสำเร็จโครงการ (KPI)

ปริมาณ	คุณภาพ	เวลา	ต้นทุน
มีผู้เข้าร่วมโครงการอย่างน้อยร้อยละ 80 ของเป้าหมาย	ความพึงพอใจของผู้เข้าร่วมโครงการจากแบบสอบถามอยู่ในระดับดีขึ้นไป	ดำเนินโครงการเสร็จสิ้นภายในเวลาที่กำหนด	ใช้งบประมาณในการดำเนินโครงการไม่เกินที่แผนกำหนดไว้

13. ตัวชี้วัดประกอบการประกันคุณภาพตามเกณฑ์มาตรฐาน

- ก.พ.ร. ตัวชี้วัดที่.....  สมศ. ตัวชี้วัดที่.....  
 สกอ. ตัวชี้วัดที่.....5.1.....  สงป. ตัวชี้วัดที่.....

14. การติดตามและประเมินผลโครงการ

- 1) ดำเนินการรวบรวมข้อมูลจากแบบสอบถามจากผู้เข้าร่วมอบรมหลังเสร็จสิ้นโครงการ

โครงการตามแผนปฏิบัติการประจำปีงบประมาณ พ.ศ. 2556 มหาวิทยาลัยนเรศวร

หน่วยงาน คณะทันตแพทยศาสตร์

1. รหัสโครงการ ทพ.0404/56

ชื่อโครงการ โครงการฝึกอบรมสัมมนาเชิงปฏิบัติการเพื่อจัดทำและพัฒนาระบบวัสดุและครุภัณฑ์ภายใน  
โรงพยาบาลทันตกรรม

1.1 โครงการย่อยที่ 1 กิจกรรมฝึกอบรมสัมมนาเชิงปฏิบัติการเพื่อจัดทำและพัฒนาระบบการจัดการวัสดุ

1.2 โครงการย่อยที่ 2 กิจกรรมฝึกอบรมสัมมนาเชิงปฏิบัติการเพื่อจัดทำและพัฒนาระบบการจัดการครุภัณฑ์

2. ความสอดคล้องกับพันธกิจ

การผลิตบัณฑิต

การวิจัย

การบริการวิชาการแก่สังคม

การทำนุบำรุงศิลปวัฒนธรรม

3. ความสอดคล้องกับประเด็นยุทธศาสตร์

3.1 ประเด็นยุทธศาสตร์มหาวิทยาลัย

เป็นเลิศทางการวิจัย (กลยุทธ์ที่.....มาตรการ.....)

ผลิตบัณฑิตมีคุณภาพ ทำงานได้รับค่าตอบแทนสูง (กลยุทธ์ที่.....มาตรการ.....)

ความสัมพันธ์กับศิษย์เก่าอย่างเข้มแข็งและยั่งยืน (กลยุทธ์ที่.....มาตรการ.....)

ระบบบริหารในหลักธรรมาภิบาลและโปร่งใสตรวจสอบได้ (กลยุทธ์ที่ ...4.1.. มาตรการ .....4.1.1.... )

3.2 ประเด็นยุทธศาสตร์ของคณะ/หน่วยงาน

ประเด็นยุทธศาสตร์ที่ 4 กลยุทธ์ที่ 4 มาตรการที่ -

3.3 อัตลักษณ์นิสิต 5 ก

มี

ไม่มี

ประเภทอัตลักษณ์	ตัวชี้วัด
<input type="checkbox"/> เก่งงาน	<input type="checkbox"/> ความสามารถในการนำความรู้ไปประยุกต์ใช้ในการประกอบวิชาชีพอย่างสร้างสรรค์ <input type="checkbox"/> มีความรับผิดชอบ กล้าหาญ เสียสละ อดทน ขยันหมั่นเพียร มุ่งมั่นสู่ความสำเร็จ <input type="checkbox"/> มีความสามารถในการใช้ภาษาไทย ภาษาอังกฤษ และเทคโนโลยีสารสนเทศได้เป็นอย่างดี <input type="checkbox"/> มีจรรยาบรรณในวิชาชีพ
<input type="checkbox"/> เก่งคน	<input type="checkbox"/> มีมนุษยสัมพันธ์ทั้งการพูด และการวางตัว <input type="checkbox"/> มีจิตสาธารณะ <input type="checkbox"/> มีความสามารถทำงานที่เป็นทีม <input type="checkbox"/> มีความเข้าใจตนเองและผู้อื่น
<input type="checkbox"/> เก่งคิด	<input type="checkbox"/> มีความคิดริเริ่มสร้างสรรค์ <input type="checkbox"/> ใฝ่เรียนรู้ <input type="checkbox"/> ทักษะคิดเชิงบวก <input type="checkbox"/> ผลงานนวัตกรรม
<input type="checkbox"/> เก่งครองชีวิต	<input type="checkbox"/> มีพฤติกรรมที่ดีในการเรียน <input type="checkbox"/> มีพฤติกรรมที่ดีในการใช้ชีวิต (ปลอดอบายมุข)
<input type="checkbox"/> เก่งพิชิตปัญหา	<input type="checkbox"/> มีความสามารถในการแก้ปัญหาส่วนตัว <input type="checkbox"/> มีความสามารถในการแก้ปัญหการงาน

3.4 บริการวิชาการ

มี  ไม่มี

3.4.1 เป้าหมายตัวชี้วัด

เป้าหมายตัวบ่งชี้	เชิงปริมาณ	เชิงคุณภาพ	เชิงเวลา	เชิงต้นทุน
ผลลัพธ์	-	ความพึงพอใจของผู้รับบริการในโรงพยาบาลทันตกรรม อยู่ในระดับดีขึ้นไป	-	-
ผลผลิต	-	-	-	-

3.4.2 การบูรณาการโครงการบริการวิชาการแก่สังคม เข้ากับการเรียนการสอนและการวิจัย

- จำนวนนิสิตที่ลงฝึกงาน ..... คน
- จำนวนรายวิชา/หลักสูตรที่มีการบูรณาการ ..... วิชา ระบุรายวิชา .....
- จำนวนหนังสือ/ตำราที่ได้จากการดำเนินกิจกรรม ..... เล่ม ระบุชื่อหนังสือ/ตำรา .....
- พัฒนาหัวข้อวิทยานิพนธ์ .....
- จำนวนงานวิจัยที่ได้จากการดำเนินโครงการ ..... ผลงาน
- ร้อยละของปัญหาในชุมชนที่ลดลง .....
- ร้อยละของประชาชนที่นำความรู้ไปใช้ประโยชน์ในการแก้ไขปัญหา .....
- รายละเอียดกิจกรรมต่อเนื่องที่เกิดจากการบริการวิชาการ .....
- ร้อยละความพึงพอใจที่ชุมชนมีต่อรูปแบบการดำเนินกิจกรรม .....
- จำนวนผลงานวิจัยที่นำไปถ่ายทอด ..... ผลงาน ระบุชื่อผลงาน .....
- จำนวนกิจกรรมเชิงสาธารณะที่เกิดขึ้น ..... กิจกรรม ระบุชื่อกิจกรรม .....
- รายได้หรือสิ่งประดิษฐ์ที่เกิดจากการบริการวิชาการ .....2..... ชิ้นงาน ระบุชื่อสิ่งประดิษฐ์ ระบบการจัดการวัสดุ และระบบการจัดการครุภัณฑ์
- การปรับแก้กฎหมายหรือผลกระทบของกิจกรรมในระดับประเทศ .....
- จำนวนหน่วยงานหรือชุมชนที่นำรายงานผลการดำเนินงานไปใช้ให้เกิดประโยชน์ ..... หน่วยงานหรือชุมชน ระบุชื่อหน่วยงานหรือชุมชน .....
- วิธีถ่ายทอดองค์ความรู้สู่ชุมชน .....

3.4.3 การประเมินผลสำเร็จและการบูรณาการทางบริการวิชาการ

ด้านการเรียนการสอน

- ระดับความคิดเห็นของนิสิตที่มีต่อการบูรณาการด้านการเรียนการสอน .....
- อื่นๆ .....

ด้านการวิจัย

- ระบุวิธีการประเมินผลการบูรณาการทางด้านการวิจัย .....

#### 3.4.4 การติดตามผลการประเมินผลสำเร็จและการบูรณาการทางบริการวิชาการ

- นำเข้าที่ประชุมคณะกรรมการบริหารของคณะ เพื่อวางแผนปรับปรุงการบูรณาการ .....
- อื่นๆ .....

#### 3.4.5 การนำผลประเมินไปพัฒนาและปรับปรุงการบูรณาการทางบริการวิชาการ

##### ด้านการเรียนการสอน

- จำนวนรายวิชา/หลักสูตรที่ได้รับการปรับปรุง ..... วิชา ระบุรายวิชา ..... (ที่เกิดการนำผลการบูรณาการไปปรับปรุง)
- จำนวนรายวิชาที่เปิดใหม่ ..... วิชา ระบุรายวิชา .....

##### ด้านการวิจัย

- มีการต่อยอดผลงานวิจัย ที่เกิดจากการนำผลการบูรณาการด้านงานบริการวิชาการมาพิจารณา .....

#### 4. ผู้รับผิดชอบ

4.1 หน่วยงานที่รับผิดชอบ	โรงพยาบาลทันตกรรม	
4.2 ผู้รับผิดชอบ	1. ผู้อำนวยการโรงพยาบาลทันตกรรม...	โทร. ๐863
	2. รองผู้อำนวยการฝ่ายบริหาร	โทร. ๐863
	3. รองผู้อำนวยการฝ่ายปฏิบัติการคลินิก	โทร. ๐863
4.3 ผู้ประสานงาน	นางสาวจุริวา...วิทยาเรืองศรี	โทร. ๐863
4.4 ผู้รายงานผล	นางสาวจุริวา...วิทยาเรืองศรี	โทร. ๐863

#### 5. หลักการและเหตุผล

โรงพยาบาลทันตกรรม คณะทันตแพทยศาสตร์ ตระหนักถึงความสำคัญของระบบการจัดการวัสดุและครุภัณฑ์ที่มีประสิทธิภาพ ซึ่งเป็นสิ่งสำคัญในการช่วยให้การทำงานภายในโรงพยาบาลทันตกรรม มีความสะดวก รวดเร็ว และมีประสิทธิภาพมากขึ้น การจัดทำและพัฒนาระบบการจัดการวัสดุ และระบบการจัดการครุภัณฑ์ โดยคำนึงถึงการตอบสนองต่อการใช้งานสำหรับอาจารย์ทันตแพทย์ บุคลากร และนิสิตทันตแพทย์ที่ปฏิบัติงานภายใน โรงพยาบาลทันตกรรม เพื่อให้สอดคล้องกับนโยบายของโรงพยาบาลทันตกรรม ในการมุ่งมั่นให้บริการทางทันตกรรมที่มีคุณภาพและได้มาตรฐาน โดยมีการพัฒนาอย่างต่อเนื่องเพื่อความพึงพอใจสูงสุดของผู้ให้และผู้รับบริการ การพัฒนาการดำเนินงานด้านคุณภาพให้เป็นระบบและได้มาตรฐาน เพื่อพร้อมรับการประเมินจากภายนอก และการพัฒนาการจัดการทรัพยากรอย่างเป็นระบบ และมีประสิทธิภาพ อีกทั้งเพื่อเป็นการสนับสนุนการจัดการเรียนการสอนในรายวิชาที่มีการปฏิบัติงานทางคลินิกของนิสิตทันตแพทย์ชั้นปีที่ 4-6

#### 6. วัตถุประสงค์

6.1 เพื่อสร้างความเข้าใจของระบบงาน และเพื่อให้อาจารย์ทันตแพทย์และบุคลากรได้แลกเปลี่ยนความรู้และแนวคิดในการพัฒนาระบบการจัดการวัสดุ และระบบการจัดการครุภัณฑ์

6.2 เพื่อจัดทำและพัฒนาระบบการจัดการวัสดุ และระบบการจัดการครุภัณฑ์ของโรงพยาบาลทันตกรรมให้มีประสิทธิภาพและสอดคล้องกับความต้องการของผู้ใช้งาน

6.3 เพื่อเป็นการสนับสนุนการจัดการเรียนการสอนในรายวิชาที่มีการปฏิบัติงานทางคลินิกของนิสิตทันตแพทย์ชั้นปีที่

## 7. เป้าหมายของโครงการ

### 7.1 เป้าหมายการดำเนินงาน

โครงการย่อยที่ 1 กิจกรรมฝึกอบรมสัมมนาเชิงปฏิบัติการเพื่อจัดทำและพัฒนาระบบการจัดการวัสดุ

จำนวนผู้เข้าร่วมโครงการจำนวนทั้งสิ้น 60 คน ประกอบด้วย

อาจารย์/บุคลากร จำนวน 60 คน

โครงการย่อยที่ 2 กิจกรรมฝึกอบรมสัมมนาเชิงปฏิบัติการเพื่อจัดทำและพัฒนาระบบการจัดการครุภัณฑ์

จำนวนผู้เข้าร่วมโครงการจำนวนทั้งสิ้น 60 คน ประกอบด้วย

อาจารย์/บุคลากร จำนวน 60 คน

### 7.2. กิจกรรม/เนื้อหาที่จะดำเนินการ

โครงการย่อยที่ 1 กิจกรรมฝึกอบรมสัมมนาเชิงปฏิบัติการเพื่อจัดทำและพัฒนาระบบการจัดการวัสดุ

- 1) การฝึกอบรมสัมมนาเชิงปฏิบัติการโดยวิทยากร
- 2) กิจกรรมกลุ่มเพื่อแลกเปลี่ยนเรียนรู้

โครงการย่อยที่ 2 กิจกรรมฝึกอบรมสัมมนาเชิงปฏิบัติการเพื่อจัดทำและพัฒนาระบบการจัดการครุภัณฑ์

- 1) การฝึกอบรมสัมมนาเชิงปฏิบัติการโดยวิทยากร
- 2) กิจกรรมกลุ่มเพื่อแลกเปลี่ยนเรียนรู้

## 8. งบประมาณดำเนินการ

โครงการย่อยที่ 1 กิจกรรมฝึกอบรมสัมมนาเชิงปฏิบัติการเพื่อจัดทำและพัฒนาระบบการจัดการวัสดุ

รายได้ 0 บาท

แผ่นดิน 10,200 บาท

แหล่งงบประมาณ .....งบประมาณแผ่นดิน ประจำปี พ.ศ.2556 แผนงานขยายโอกาสและพัฒนาการศึกษา ผลผลิต :...ผู้สำเร็จ  
การศึกษาด้านวิทยาศาสตร์สุขภาพ งานจัดการศึกษาสาขาทันตแพทยศาสตร์ คณะทันตแพทยศาสตร์ สำนักงานเลขาธิการคณะ  
ทันตแพทยศาสตร์ กองทุนเพื่อการศึกษา งบเงินอุดหนุน เงินอุดหนุนทั่วไป เงินอุดหนุนการศึกษาสำหรับนักศึกษาทันตแพทย์

### รายละเอียดค่าใช้จ่าย

ลำดับ	รายการ	แผ่นดิน	รายได้
1	ค่าอาหารกลางวัน	7,200	0
2	ค่าอาหารว่างและเครื่องดื่ม	3,000	0
รวม		<u>10,200</u>	<u>0</u>

โครงการย่อยที่ 2 กิจกรรมฝึกอบรมสัมมนาเชิงปฏิบัติการเพื่อจัดทำและพัฒนาระบบการจัดการครุภัณฑ์

รายได้ 0 บาท

แผ่นดิน 10,200 บาท

แหล่งงบประมาณ .....งบประมาณแผ่นดิน ประจำปี พ.ศ.2556 แผนงานขยายโอกาสและพัฒนาการศึกษา ผลผลิต :...ผู้สำเร็จ  
การศึกษาด้านวิทยาศาสตร์สุขภาพ งานจัดการศึกษาสาขาทันตแพทยศาสตร์ คณะทันตแพทยศาสตร์ สำนักงานเลขาธิการคณะ  
ทันตแพทยศาสตร์ กองทุนเพื่อการศึกษา งบเงินอุดหนุน เงินอุดหนุนทั่วไป เงินอุดหนุนการศึกษาสำหรับนักศึกษาทันตแพทย์

รายละเอียดค่าใช้จ่าย

ลำดับ	รายการ	แผ่นดิน	รายได้
1	ค่าอาหารกลางวัน	7,200	0
2	ค่าอาหารว่างและเครื่องดื่ม	3,000	0
รวม		<u>10,200</u>	<u>0</u>

9. ขั้นตอนและแผนการดำเนินงาน (PDCA)

โครงการย่อยที่ 1 กิจกรรมฝึกอบรมสัมมนาเชิงปฏิบัติการเพื่อจัดทำและพัฒนาระบบการจัดการวัสดุ

กิจกรรม	ปีงบประมาณ พ.ศ. 2556											
	ต.ค.	พ.ย.	ธ.ค.	ม.ค.	ก.พ.	มี.ค.	เม.ย.	พ.ค.	มิ.ย.	ก.ค.	ส.ค.	ก.ย.
ชั้นวางแผนงาน (P)..... 1. ประชุมวิชาการ												
ชั้นดำเนินการ (D)..... 1. ขออนุมัติโครงการ 2. จัดอบรมสัมมนาเพื่อรวบรวมข้อมูลสำหรับจัดทำระบบ 3. วิเคราะห์และออกแบบระบบ 4. พัฒนาระบบ 5. ทดสอบและปรับปรุงแก้ไขระบบ												
ชั้นสรุปและประเมินผล (C) ..... 1. สรุปและประเมินผล												
ชั้นปรับปรุงตามผลการประเมิน(A) ..... 1. ประชุมคณะกรรมการ												

โครงการย่อยที่ 2 กิจกรรมฝึกอบรมสัมมนาเชิงปฏิบัติการเพื่อจัดทำและพัฒนาระบบการจัดการครุภัณฑ์

กิจกรรม	ปีงบประมาณ พ.ศ. 2556											
	ต.ค.	พ.ย.	ธ.ค.	ม.ค.	ก.พ.	มี.ค.	เม.ย.	พ.ค.	มิ.ย.	ก.ค.	ส.ค.	ก.ย.
ชั้นวางแผนงาน (P)..... 1. ประชุมวิชาการ												
ชั้นดำเนินการ (D)..... 1. ขออนุมัติโครงการ 2. จัดอบรมสัมมนาเพื่อรวบรวมข้อมูลสำหรับจัดทำระบบ 3. วิเคราะห์และออกแบบระบบ 4. พัฒนาระบบ 5. ทดสอบและปรับปรุงแก้ไขระบบ												

กิจกรรม	ปีงบประมาณ พ.ศ. 2556												
	ต.ค.	พ.ย.	ธ.ค.	ม.ค.	ก.พ.	มี.ค.	เม.ย.	พ.ค.	มิ.ย.	ก.ค.	ส.ค.	ก.ย.	
ขั้นสรุปและประเมินผล (C) .....													
1 สรุปและประเมินผล										←	→		
ขั้นปรับปรุงตามผลการประเมิน(A) .....													
1. ประชุมคณะกรรมการ												←	→

#### 10. วัน เวลา และสถานที่ในการดำเนินการ

โครงการย่อยที่ 1 กิจกรรมฝึกอบรมสัมมนาเชิงปฏิบัติการเพื่อจัดทำและพัฒนาระบบการจัดการวัสดุ

- 1) วัน เวลา ในการจัดกิจกรรม เดือนตุลาคม 2555 ถึงกันยายน 2556
- 2) สถานที่จัดกิจกรรม โรงพยาบาลทันตกรรม

โครงการย่อยที่ 2 กิจกรรมฝึกอบรมสัมมนาเชิงปฏิบัติการเพื่อจัดทำและพัฒนาระบบการจัดการครุภัณฑ์

- 1) วัน เวลา ในการจัดกิจกรรม เดือนตุลาคม 2555 ถึงกันยายน 2556
- 2) สถานที่จัดกิจกรรม โรงพยาบาลทันตกรรม

#### 11. ผลที่คาดว่าจะได้รับ

โครงการย่อยที่ 1 กิจกรรมฝึกอบรมสัมมนาเชิงปฏิบัติการเพื่อจัดทำและพัฒนาระบบการจัดการวัสดุ

1) มีระบบการจัดการวัสดุ..สำหรับใช้ภายในโรงพยาบาลทันตกรรม. อีกทั้งเพื่อสนับสนุนการจัดการเรียนการสอนในรายวิชาที่มีการปฏิบัติงานทางคลินิกของนิสิตทันตแพทย์ชั้นปีที่ 4-6.

โครงการย่อยที่ 2 กิจกรรมฝึกอบรมสัมมนาเชิงปฏิบัติการเพื่อจัดทำและพัฒนาระบบการจัดการครุภัณฑ์

1) มีระบบการจัดการครุภัณฑ์..สำหรับใช้ภายในโรงพยาบาลทันตกรรม. อีกทั้งเพื่อสนับสนุนการจัดการเรียนการสอนในรายวิชาที่มีการปฏิบัติงานทางคลินิกของนิสิตทันตแพทย์ชั้นปีที่ 4-6

#### 12. ตัวชี้วัดความสำเร็จโครงการ (KPI)

โครงการย่อยที่ 1 กิจกรรมฝึกอบรมสัมมนาเชิงปฏิบัติการเพื่อจัดทำและพัฒนาระบบการจัดการวัสดุ

ปริมาณ	คุณภาพ	เวลา	ต้นทุน
มีผู้เข้าร่วมโครงการอย่างน้อย ร้อยละ 80	ผู้ใช้งานระบบมีความพึงพอใจในระดับดีขึ้นไป	ดำเนินโครงการเสร็จสิ้นภายในเวลาที่กำหนด	ใช้งบประมาณในการดำเนินโครงการไม่เกินที่แผนกำหนดไว้

โครงการย่อยที่ 2 กิจกรรมฝึกอบรมสัมมนาเชิงปฏิบัติการเพื่อจัดทำและพัฒนาระบบการจัดการครุภัณฑ์

ปริมาณ	คุณภาพ	เวลา	ต้นทุน
มีผู้เข้าร่วมโครงการอย่างน้อย ร้อยละ 80	ผู้ใช้งานระบบมีความพึงพอใจในระดับดีขึ้นไป	ดำเนินโครงการเสร็จสิ้นภายในเวลาที่กำหนด	ใช้งบประมาณในการดำเนินโครงการไม่เกินที่แผนกำหนดไว้



13. ตัวชี้วัดประกอบการประกันคุณภาพตามเกณฑ์มาตรฐาน

- ก.พ.ร. ตัวชี้วัดที่.....       สมศ. ตัวชี้วัดที่.....  
 สกอ. ตัวชี้วัดที่...5.1..7.3....       สงป. ตัวชี้วัดที่.....

14. การติดตามและประเมินผลโครงการ

โครงการย่อยที่ 1 กิจกรรมฝึกอบรมสัมมนาเชิงปฏิบัติการเพื่อจัดทำและพัฒนาระบบการจัดการวัสดุ

- 1) ดำเนินการรวบรวมข้อมูลจากแบบสอบถามประเมินความพึงพอใจการใช้งานระบบโดยผู้ทดสอบหรือผู้ใช้งานระบบเป็นผู้ตอบแบบสอบถาม
- 2) ดำเนินการรวบรวมข้อมูลจากแบบสอบถามหลังเสร็จสิ้นโครงการฝึกอบรมสัมมนาเชิงปฏิบัติการโดยผู้เข้าร่วมโครงการเป็นผู้ตอบแบบสอบถาม

โครงการย่อยที่ 2 กิจกรรมฝึกอบรมสัมมนาเชิงปฏิบัติการเพื่อจัดทำและพัฒนาระบบการจัดการครุภัณฑ์

- 1) ดำเนินการรวบรวมข้อมูลจากแบบสอบถามประเมินความพึงพอใจการใช้งานระบบโดยผู้ทดสอบหรือผู้ใช้งานระบบเป็นผู้ตอบแบบสอบถาม
- 2) ดำเนินการรวบรวมข้อมูลจากแบบสอบถามหลังเสร็จสิ้นโครงการฝึกอบรมสัมมนาเชิงปฏิบัติการโดยผู้เข้าร่วมโครงการเป็นผู้ตอบแบบสอบถาม

โครงการตามแผนปฏิบัติการประจำปีงบประมาณ พ.ศ. 2556 มหาวิทยาลัยนเรศวร

หน่วยงานคณะทันตแพทยศาสตร์

1. รหัสโครงการ ทพ.0405/56  
 ชื่อโครงการ โครงการสัมมนาเชิงปฏิบัติการ เรื่อง การวิเคราะห์ทบทวนวิสัยทัศน์ พันธกิจ เป้าประสงค์ นโยบาย และแผนงานโรงพยาบาลทันตกรรม

2. ความสอดคล้องกับพันธกิจ

- การผลิตบัณฑิต  การวิจัย  
 การบริการวิชาการแก่สังคม  การทำนุบำรุงศิลปวัฒนธรรม

3. ความสอดคล้องกับประเด็นยุทธศาสตร์

3.1 ประเด็นยุทธศาสตร์มหาวิทยาลัย

- เป็นเลิศทางการวิจัย (กลยุทธ์ที่.....มาตรการ.....)  
 ผลิตบัณฑิตมีคุณภาพ ทำงานได้รับค่าตอบแทนสูง (กลยุทธ์ที่.....มาตรการ.....)  
 ความสัมพันธ์กับศิษย์เก่าอย่างเข้มแข็งและยั่งยืน (กลยุทธ์ที่.....มาตรการ.....)  
 ระบบบริหารในหลักธรรมาภิบาลและโปร่งใสตรวจสอบได้ (กลยุทธ์ที่..4.1..มาตรการ..4.1.1...)

3.2 ประเด็นยุทธศาสตร์ของคณะ/หน่วยงาน

- ประเด็นยุทธศาสตร์ที่ 6 กลยุทธ์ที่ 6.1 มาตรการที่ -

3.3 อัตลักษณ์นิสิต 5 ก

- มี  ไม่มี

ประเภทอัตลักษณ์	ตัวชี้วัด
<input type="checkbox"/> เก่งงาน	<input type="checkbox"/> ความสามารถในการนำความรู้ไปประยุกต์ใช้ในการประกอบวิชาชีพอย่างสร้างสรรค์ <input type="checkbox"/> มีความรับผิดชอบ กล้าหาญ เสียสละ อดทน ขยันหมั่นเพียร มุ่งมั่นสู่ความสำเร็จ <input type="checkbox"/> มีความสามารถในการใช้ภาษาไทย ภาษาอังกฤษ และเทคโนโลยีสารสนเทศได้เป็นอย่างดี <input type="checkbox"/> มีจรรยาบรรณในวิชาชีพ
<input type="checkbox"/> เก่งคน	<input type="checkbox"/> มีมนุษยสัมพันธ์ทั้งการพูด และการวางตัว <input type="checkbox"/> มีจิตสาธารณะ <input type="checkbox"/> มีความสามารถทำงานที่เป็นทีม <input type="checkbox"/> มีความเข้าใจตนเองและผู้อื่น
<input type="checkbox"/> เก่งคิด	<input type="checkbox"/> มีความคิดริเริ่มสร้างสรรค์ <input type="checkbox"/> ใฝ่เรียนรู้ <input type="checkbox"/> ทักษะคิดเชิงบวก <input type="checkbox"/> ผลงานนวัตกรรม
<input type="checkbox"/> เก่งครองชีวิต	<input type="checkbox"/> มีพฤติกรรมที่ดีในการเรียน <input type="checkbox"/> มีพฤติกรรมที่ดีในการใช้ชีวิต (ปลอดอบายมุข)
<input type="checkbox"/> เก่งพิชิตปัญหา	<input type="checkbox"/> มีความสามารถในการแก้ปัญหาส่วนตัว <input type="checkbox"/> มีความสามารถในการแก้ปัญหาการงาน

3.4 บริการวิชาการ

มี  ไม่มี

3.4.1 เป้าหมายตัวชี้วัด

เป้าหมายตัวบ่งชี้	เชิงปริมาณ	เชิงคุณภาพ	เชิงเวลา	เชิงต้นทุน
ผลลัพธ์	-	ความพึงพอใจของผู้รับบริการในโรงพยาบาลทันตกรรม อยู่ในระดับดีขึ้นไป	-	-
ผลผลิต	-	-	-	-

3.4.2 การบูรณาการโครงการบริการวิชาการแก่สังคม เข้ากับการเรียนการสอนและการวิจัย

- จำนวนนิสิตที่ลงฝึกงาน ..... คน
- จำนวนรายวิชา/หลักสูตรที่มีการบูรณาการ ..... วิชา ระบุรายวิชา .....
- จำนวนหนังสือ/ตำราที่ได้จากการดำเนินกิจกรรม ..... เล่ม ระบุชื่อหนังสือ/ตำรา .....
- พัฒนาหัวข้อวิทยานิพนธ์ .....
- จำนวนงานวิจัยที่ได้จากการดำเนินโครงการ ..... ผลงาน
- ร้อยละของปัญหาในชุมชนที่ลดลง .....
- ร้อยละของประชาชนที่นำความรู้ไปใช้ประโยชน์ในการแก้ไขปัญหา .....
- รายละเอียดกิจกรรมต่อเนื่องที่เกิดจากการบริการวิชาการ .....
- ร้อยละความพึงพอใจที่ชุมชนมีต่อรูปแบบการดำเนินกิจกรรม .....
- จำนวนผลงานวิจัยที่นำไปถ่ายทอด ..... ผลงาน ระบุชื่อผลงาน .....
- จำนวนกิจกรรมเชิงสาธารณะที่เกิดขึ้น ..... กิจกรรม ระบุชื่อกิจกรรม .....
- รายได้หรือสิ่งประดิษฐ์ที่เกิดจากการบริการวิชาการ ..... บาท / ชิ้นงาน ระบุชื่อสิ่งประดิษฐ์ .....
- การปรับแก้กฎหมายหรือผลกระทบของกิจกรรมในระดับประเทศ .....
- จำนวนหน่วยงานหรือชุมชนที่นำรายงานผลการดำเนินงานไปใช้ให้เกิดประโยชน์ ..... หน่วยงานหรือชุมชน ระบุชื่อหน่วยงานหรือชุมชน .....
- วิธีถ่ายทอดองค์ความรู้สู่ชุมชน .....

3.4.3 การประเมินผลสำเร็จและการบูรณาการทางบริการวิชาการ

**ด้านการเรียนการสอน**

- ระดับความคิดเห็นของนิสิตที่มีต่อการบูรณาการด้านการเรียนการสอน .....
- อื่นๆ .....

**ด้านการวิจัย**

- ระบุวิธีการประเมินผลการบูรณาการทางด้านการวิจัย .....

### 3.4.4 การติดตามผลการประเมินผลสำเร็จและการบูรณาการทางบริการวิชาการ

- นำเข้าที่ประชุมคณะกรรมการบริหารของคณะ เพื่อวางแผนปรับปรุงการบูรณาการ .....
- อื่นๆ .....

### 3.4.5 การนำผลประเมินไปพัฒนาและปรับปรุงการบูรณาการทางบริการวิชาการ

#### ด้านการเรียนการสอน

- จำนวนรายวิชา/หลักสูตรที่ได้รับการปรับปรุง ..... วิชา ระบุรายวิชา ..... (ที่เกิดการนำผลการบูรณาการไปปรับปรุง)
- จำนวนรายวิชาที่เปิดใหม่ ..... วิชา ระบุรายวิชา .....

#### ด้านการวิจัย

- มีการต่อยอดผลงานวิจัย ที่เกิดจากการนำผลการบูรณาการด้านงานบริการวิชาการมาพิจารณา .....

## 4. ผู้รับผิดชอบ

4.1 หน่วยงานที่รับผิดชอบ	โรงพยาบาลทันตกรรม คณะทันตแพทยศาสตร์	
4.2 ผู้รับผิดชอบ	ผู้อำนวยการโรงพยาบาลทันตกรรม	โทร. ๐๘๖๓
4.3 ผู้ประสานงาน	นางสาวรุจิรา.วิทยาเรืองศรี	โทร. ๐๘๖๓
4.4 ผู้รายงานผล	นางสาวรุจิรา.วิทยาเรืองศรี	โทร. ๐๘๖๓

## 5. หลักการและเหตุผล

นโยบายและแผนเป็นแกนหลักของการดำเนินงานในทุกๆ ด้านขององค์กร นโยบายและแผนดำเนินงานที่ดีต้องครอบคลุมภารกิจหลักทุกๆ ด้านขององค์กร สามารถนำไปปฏิบัติได้อย่างเป็นรูปธรรม และทำให้เกิดผลลัพธ์ที่มีประสิทธิภาพ เพื่อให้องค์กรนั้นๆ สามารถพัฒนาสู่ความเป็นเลิศในภารกิจด้านต่างๆ ดังที่ได้วางเป้าหมายไว้ การประเมินวิเคราะห์นโยบายและแผนงานจึงเป็นส่วนสำคัญในการนำไปสู่การพัฒนาสู่ความเป็นเลิศดังกล่าว โรงพยาบาลทันตกรรม คณะทันตแพทยศาสตร์ จึงเห็นควรจัดให้มีโครงการนี้ขึ้น เพื่อเป็นการทบทวนภารกิจและเป้าหมาย สร้างความร่วมมือเพื่อการพัฒนาทางด้านนโยบายและแผนงานของโรงพยาบาลทันตกรรม ที่มีประสิทธิภาพต่อไป อีกทั้งเพื่อเป็นการส่งเสริมการพัฒนาคุณภาพพระบรมมาตฐานโรงพยาบาลเพื่อรองรับการประเมินคุณภาพจากภายนอก

## 6. วัตถุประสงค์

6.1 เพื่อเป็นการระดมความคิดของคณาจารย์ และบุคลากร ในการวิเคราะห์ทบทวนวิสัยทัศน์ พันธกิจ เป้าประสงค์ และแผนดำเนินงานของโรงพยาบาลทันตกรรม

6.2 เพื่อพัฒนางานด้านนโยบายและแผนของโรงพยาบาลทันตกรรม ให้มีประสิทธิภาพและคุณภาพมากยิ่งขึ้น สำหรับรองรับการประเมินคุณภาพมาตรฐานโรงพยาบาล

## 7. เป้าหมายของโครงการ

### 7.1 เป้าหมายการดำเนินงาน

จำนวนผู้เข้าร่วมโครงการจำนวนทั้งสิ้น	80	คน ประกอบด้วย
อาจารย์/บุคลากร จำนวน	80	คน

## 7.2. กิจกรรม/เนื้อหาที่จะดำเนินการ

- 1) สัมมนาเชิงปฏิบัติการ เพื่อแลกเปลี่ยนเรียนรู้และ วิเคราะห์บททวนวิสัยทัศน์ พันธกิจ เป้าประสงค์ นโยบาย และแผนงานโรงพยาบาลทันตกรรม
- 2) จัดทำแผนการดำเนินงานโรงพยาบาลทันตกรรม

## 8. งบประมาณดำเนินการ

- รายได้ 0 บาท
- แผ่นดิน 13,600 บาท

แหล่งงบประมาณ .....งบประมาณแผ่นดิน ประจำปี พ.ศ.2556 แผนงานขยายโอกาสและพัฒนาการศึกษา ผลผลิต :...ผู้สำเร็จ การศึกษาด้านวิทยาศาสตร์สุขภาพ งานจัดการศึกษาสาขาทันตแพทยศาสตร์ คณะทันตแพทยศาสตร์ สำนักงานเลขาธิการคณะ ทันตแพทยศาสตร์ กองทุนเพื่อการศึกษา งบเงินอุดหนุน เงินอุดหนุนทั่วไป เงินอุดหนุนการศึกษาสำหรับนักศึกษาทันตแพทย์

### รายละเอียดค่าใช้จ่าย

ลำดับ	รายการ	แผ่นดิน	รายได้
1	ค่าอาหารกลางวันสำหรับคณาจารย์และ บุคลากร	9,600	0
2	ค่าอาหารว่างและเครื่องดื่มสำหรับคณาจารย์ และบุคลากร	4,000	0
<b>รวม</b>		<b><u>13,600</u></b>	<b><u>0</u></b>

## 9. ขั้นตอนและแผนการดำเนินงาน (PDCA)

กิจกรรม	ปีงบประมาณ พ.ศ. 2556											
	ต.ค.	พ.ย.	ธ.ค.	ม.ค.	ก.พ.	มี.ค.	เม.ย.	พ.ค.	มิ.ย.	ก.ค.	ส.ค.	ก.ย.
<b>ขั้นวางแผนงาน (P).....</b> 1. ประชุมวางแผน	↔											
<b>ขั้นดำเนินการ (D).....</b> 1. ขออนุมัติโครงการ 2. จัดเตรียมเอกสาร ติดต่อ ประสานงาน 3. ประชาสัมพันธ์โครงการ 4. ดำเนินการจัดโครงการ			↔		↔		↔					
<b>ขั้นสรุปและประเมินผล (C) .....</b> 1. สรุปผลการดำเนินกิจกรรมและ ประเมินผล							↔					
<b>ขั้นปรับปรุงตามผลการประเมิน(A) .....</b> 1. นำผลสรุปและผลการประเมินมา พิจารณา ในวาระการประชุม คณะกรรมการบริหารโรงพยาบาลทัน ตกรรม									↔			

#### 10. วัน เวลา และสถานที่ในการดำเนินการ

- 1) วัน เวลา ในการจัดกิจกรรม เดือนตุลาคม 2555 – ถึง พฤษภาคม 2556
- 2) สถานที่จัดกิจกรรม โรงพยาบาลทันตกรรม คณะทันตแพทยศาสตร์ มหาวิทยาลัยนเรศวร

#### 11. ผลที่คาดว่าจะได้รับ

- 1) มีวิสัยทัศน์ พันธกิจ เป้าประสงค์ นโยบาย และแผนดำเนินงานที่มีความชัดเจน สอดคล้องกัน และเป็นแนวทางการดำเนินงาน
- 2) มีเอกสารรองรับเกณฑ์การประเมินคุณภาพมาตรฐานโรงพยาบาล

#### 12. ตัวชี้วัดความสำเร็จโครงการ (KPI)

ปริมาณ	คุณภาพ	เวลา	ต้นทุน
มีผู้เข้าร่วมโครงการอย่างน้อยร้อยละ 80 ของเป้าหมาย	ความพึงพอใจของผู้เข้าร่วมโครงการจากแบบสอบถามอยู่ในระดับดีขึ้นไป	ดำเนินโครงการเสร็จสิ้นภายในเวลาที่กำหนด	ใช้งบประมาณในการดำเนินโครงการไม่เกินที่แผนกำหนดไว้

#### 13. ตัวชี้วัดประกอบการประกันคุณภาพตามเกณฑ์มาตรฐาน

- ก.พ.ร. ตัวชี้วัดที่.....  สมศ. ตัวชี้วัดที่.....  
 สกอ. ตัวชี้วัดที่..1.1..9.1.....  สงป. ตัวชี้วัดที่.....

#### 14. การติดตามและประเมินผลโครงการ

- 1) ดำเนินการรวบรวมข้อมูลจากแบบสอบถามจากผู้เข้าร่วมอบรมหลังเสร็จสิ้นโครงการ

โครงการตามแผนปฏิบัติการประจำปีงบประมาณ พ.ศ. 2556 มหาวิทยาลัยนเรศวร

หน่วยงานคณะทันตแพทยศาสตร์

1. รหัสโครงการ ทพ.0406/56

ชื่อโครงการ โครงการอบรมเชิงปฏิบัติการ เรื่อง การเรียกร้องเงินชดเชยจากการรับบริการและให้บริการในระบบหลักประกันสุขภาพถ้วนหน้า

2. ความสอดคล้องกับพันธกิจ

- การผลิตบัณฑิต  การวิจัย  
 การบริการวิชาการแก่สังคม  การทำนุบำรุงศิลปวัฒนธรรม

3. ความสอดคล้องกับประเด็นยุทธศาสตร์

3.1 ประเด็นยุทธศาสตร์มหาวิทยาลัย

- เป็นเลิศทางการวิจัย (กลยุทธ์ที่.....มาตรการ.....)  
 ผลิตบัณฑิตมีคุณภาพ ทำงานได้รับค่าตอบแทนสูง (กลยุทธ์ที่.....มาตรการ.....)  
 ความสัมพันธ์กับศิษย์เก่าอย่างเข้มแข็งและยั่งยืน (กลยุทธ์ที่.....มาตรการ.....)  
 ระบบบริหารในหลักธรรมาภิบาลและโปร่งใสตรวจสอบได้ (กลยุทธ์ที่...1...มาตรการ..4.1.1...4.1.2...4.2.2...)

3.2 ประเด็นยุทธศาสตร์ของคณะ/หน่วยงาน

- ประเด็นยุทธศาสตร์ที่ 6 กลยุทธ์ที่ 6.1 มาตรการที่ -

3.3 อัตลักษณ์นิสิต 5 ก

- มี  ไม่มี

ประเภทอัตลักษณ์	ตัวชี้วัด
<input checked="" type="checkbox"/> เก่งงาน	<input type="checkbox"/> ความสามารถในการนำความรู้ไปประยุกต์ใช้ในการประกอบวิชาชีพอย่างสร้างสรรค์ <input type="checkbox"/> มีความรับผิดชอบ กล้าหาญ เสียสละ อดทน ขยันหมั่นเพียร มุ่งมั่นสู่ความสำเร็จ <input type="checkbox"/> มีความสามารถในการใช้ภาษาไทย ภาษาอังกฤษ และเทคโนโลยีสารสนเทศได้เป็นอย่างดี <input checked="" type="checkbox"/> มีจรรยาบรรณในวิชาชีพ
<input type="checkbox"/> เก่งคน	<input type="checkbox"/> มีมนุษยสัมพันธ์ทั้งการพูด และการวางตัว <input type="checkbox"/> มีจิตสาธารณะ <input type="checkbox"/> มีความสามารถทำงานที่เป็นทีม <input type="checkbox"/> มีความเข้าใจตนเองและผู้อื่น
<input type="checkbox"/> เก่งคิด	<input type="checkbox"/> มีความคิดริเริ่มสร้างสรรค์ <input type="checkbox"/> ใฝ่เรียนรู้ <input type="checkbox"/> ทักษะคิดเชิงบวก <input type="checkbox"/> ผลงานนวัตกรรม
<input type="checkbox"/> เก่งครองชีวิต	<input type="checkbox"/> มีพฤติกรรมที่ดีในการเรียน <input type="checkbox"/> มีพฤติกรรมที่ดีในการใช้ชีวิต (ปลอดอบายมุข)
<input type="checkbox"/> เก่งพิชิตปัญหา	<input type="checkbox"/> มีความสามารถในการแก้ปัญหาส่วนตัว <input type="checkbox"/> มีความสามารถในการแก้ปัญหาการงาน

### 3.4 บริการวิชาการ

มี  ไม่มี

#### 3.4.1 เป้าหมายตัวชี้วัด

เป้าหมายตัวบ่งชี้	เชิงปริมาณ	เชิงคุณภาพ	เชิงเวลา	เชิงต้นทุน
ผลลัพธ์	-	ความพึงพอใจของผู้รับบริการในโรงพยาบาลทันตกรรม อยู่ในระดับดีขึ้นไป	-	-
ผลผลิต	-	-	-	-

### 4. ผู้รับผิดชอบ

4.1 หน่วยงานที่รับผิดชอบ	โรงพยาบาลทันตกรรม คณะทันตแพทยศาสตร์	
4.2 ผู้รับผิดชอบ	ผู้อำนวยการโรงพยาบาลทันตกรรม	โทร. ๐๘๖๓
4.3 ผู้ประสานงาน	นางสาวรุจิรา วิทยาเรืองศรี	โทร. ๐๘๖๓
4.4 ผู้รายงานผล	นางสาวรุจิรา วิทยาเรืองศรี	โทร. ๐๘๖๓

### 5. หลักการและเหตุผล

คณะทันตแพทยศาสตร์ มหาวิทยาลัยนเรศวร เป็นหน่วยงานหนึ่งในการให้การศึกษาทางด้านวิชาการ การฝึกปฏิบัติงานทางคลินิกของนิสิตทันตแพทย์ และการบริการทางทันตกรรมให้แก่ประชาชนทั่วไป คณะฯ ได้ตระหนักถึงการให้บริการที่มีคุณภาพและมีประสิทธิภาพ จึงได้จัดโครงการอบรมเชิงปฏิบัติการ เรื่อง การเรียกชำระเงินชดเชยจากการรับบริการและให้บริการในระบบหลักประกันสุขภาพถ้วนหน้าขึ้น เพื่อให้อาจารย์ทันตแพทย์ นิสิตทันตแพทย์ เกิดความรู้ความเข้าใจ ให้ความสำคัญในการให้บริการผู้ป่วย และตระหนักในความปลอดภัย และความพึงพอใจสูงสุดในการให้การรักษายาบาลทางทันตกรรมแก่ประชาชน เพื่อให้สอดคล้องกับนโยบายของโรงพยาบาลทันตกรรม ในการมุ่งมั่นให้บริการทางทันตกรรมที่มีคุณภาพและได้มาตรฐาน โดยมีการพัฒนาอย่างต่อเนื่อง เพื่อความพึงพอใจสูงสุดของผู้ให้และผู้รับบริการ รวมถึงเป็นการพัฒนาการดำเนินงานด้านคุณภาพให้เป็นระบบและได้มาตรฐาน เพื่อพร้อมรับการประเมินจากภายนอก อีกทั้งเพื่อเป็นการสนับสนุนการจัดการเรียนการสอนในรายวิชาที่มีการปฏิบัติงานทางคลินิกของนิสิตทันตแพทย์ชั้นปีที่ 4-6

### 6. วัตถุประสงค์

6.1 เพื่อให้อาจารย์ทันตแพทย์ และนิสิตทันตแพทย์มีความรู้ความเข้าใจเกี่ยวกับการเรียกชำระเงินชดเชยจากการรับบริการและให้บริการในระบบหลักประกันสุขภาพถ้วนหน้า

6.2 เพื่อให้อาจารย์ทันตแพทย์ และนิสิตทันตแพทย์ตระหนักในความปลอดภัย และความพึงพอใจสูงสุดในการให้การรักษายาบาลทางทันตกรรมแก่ประชาชน

6.3 เพื่อสนับสนุนการจัดการเรียนการสอนในรายวิชาที่มีการปฏิบัติงานทางคลินิกของนิสิตทันตแพทย์ชั้นปีที่ 4-6

### 7. เป้าหมายของโครงการ

#### 7.1 เป้าหมายการดำเนินงาน

จำนวนผู้เข้าร่วมโครงการจำนวนทั้งสิ้น	100	คน	ประกอบด้วย
อาจารย์/บุคลากร	จำนวน	20	คน
นิสิตทันตแพทย์	จำนวน	80	คน



## 7.2. กิจกรรม/เนื้อหาที่จะดำเนินการ

- 1) การบรรยาย เรื่อง การเรียกร้องเงินชดเชยจากการรับบริการและให้บริการในระบบหลักประกันสุขภาพถ้วนหน้า
- 2) การบรรยาย เรื่อง ขั้นตอนการรายงานอุบัติการณ์ และการปฏิบัติตนเมื่อเกิดเหตุขัดแย้งในคลินิก

## 8. งบประมาณดำเนินการ

รายได้ 2,500 บาท

แหล่งงบประมาณ : เงินงบประมาณรายได้ ประจำปี พ.ศ.2556 กองทุนเพื่อการศึกษา แผนงานจัดการศึกษาอุดมศึกษา งานสนับสนุนการจัดการศึกษา ส่วนักงานเลขานุการคณะ เงินอุดหนุน เงินอุดหนุนทั่วไป โครงการพัฒนาคุณภาพองค์กร

แผ่นดิน 1,700 บาท

แหล่งงบประมาณ : งบประมาณแผ่นดิน ประจำปี พ.ศ.2556 แผนงานขยายโอกาสและพัฒนาการศึกษา ผลผลิต : ผู้สำเร็จการศึกษาด้านวิทยาศาสตร์สุขภาพ งานจัดการศึกษาสาขาทันตแพทยศาสตร์ คณะทันตแพทยศาสตร์ ส่วนักงานเลขานุการคณะทันตแพทยศาสตร์ กองทุนเพื่อการศึกษา งบเงินอุดหนุน เงินอุดหนุนทั่วไป เงินอุดหนุนการศึกษาสำหรับนักศึกษาทันตแพทย์

## รายละเอียดค่าใช้จ่าย

ลำดับ	รายการ	แผ่นดิน	รายได้
1	ค่าตอบแทนวิทยากร	1,200	0
2	ค่าอาหารว่างและเครื่องดื่มสำหรับคณาจารย์	500	0
3	ค่าอาหารว่างและเครื่องดื่มสำหรับนิสิตทันตแพทย์	0	2,000
4	ค่าของที่ระลึกสำหรับวิทยากร	0	500
<b>รวม</b>		<b>1,700</b>	<b>2,500</b>

## 9. ขั้นตอนและแผนการดำเนินงาน (PDCA)

กิจกรรม	ปีงบประมาณ พ.ศ. 2556											
	ต.ค.	พ.ย.	ธ.ค.	ม.ค.	ก.พ.	มี.ค.	เม.ย.	พ.ค.	มิ.ย.	ก.ค.	ส.ค.	ก.ย.
ขั้นวางแผนงาน (P).....												
1. ประชุมวางแผน	←→											
ขั้นดำเนินการ (D).....												
1. ขออนุมัติโครงการ	←→											
2. จัดเตรียมเอกสาร ติดต่อประสานงาน	←→											
3. ประชาสัมพันธ์โครงการ	←→											
4. ดำเนินการจัดโครงการ	←→											
ขั้นสรุปและประเมินผล (C) .....												
1. สรุปผลการดำเนินกิจกรรมและประเมินผล		←→										
ขั้นปรับปรุงตามผลการประเมิน(A) .....												
1. นำผลสรุปและผลการประเมินมาพิจารณาในวาระการประชุมคณะกรรมการบริหารโรงพยาบาลทันตกรรม			←→									

#### 10. วัน เวลา และสถานที่ในการดำเนินการ

- 1) วัน เวลา ในการจัดกิจกรรม เดือนตุลาคม 2555
- 2) สถานที่จัดกิจกรรม โรงพยาบาลทันตกรรม คณะทันตแพทยศาสตร์ มหาวิทยาลัยนเรศวร

#### 11. ผลที่คาดว่าจะได้รับ

- 1) อาจารย์ทันตแพทย์ และนิสิตทันตแพทย์ คณะทันตแพทยศาสตร์ มีความรู้ ความเข้าใจเกี่ยวกับการเรียกร้องเงินชดเชยจากการรับบริการและให้บริการในระบบหลักประกันสุขภาพถ้วนหน้า
- 2) อาจารย์ทันตแพทย์ และนิสิตทันตแพทย์ คณะทันตแพทยศาสตร์ มีความรู้ ความเข้าใจเกี่ยวกับขั้นตอนการรายงานอุบัติการณ์ และการปฏิบัติตนเมื่อเกิดเหตุเข้มาในคลินิก
- 3) สนับสนุนการจัดการเรียนการสอน ในรายวิชาที่มีการปฏิบัติงานทางคลินิกของนิสิตทันตแพทย์ชั้นปีที่ 4-6

#### 12. ตัวชี้วัดความสำเร็จโครงการ (KPI)

ปริมาณ	คุณภาพ	เวลา	ต้นทุน
มีผู้เข้าร่วมโครงการอย่างน้อยร้อยละ 80 ของเป้าหมาย	ความพึงพอใจของผู้เข้าร่วมโครงการจากแบบสอบถามอยู่ในระดับดีขึ้นไป	ดำเนินโครงการเสร็จสิ้นภายในเวลาที่กำหนด	ใช้งบประมาณในการดำเนินโครงการไม่เกินที่แผนกำหนดไว้

#### 13. ตัวชี้วัดประกอบการประกันคุณภาพตามเกณฑ์มาตรฐาน

- ก.พ.ร. ตัวชี้วัดที่.....  สมศ. ตัวชี้วัดที่.....  
 สกอ. ตัวชี้วัดที่..5.1.....  สงป. ตัวชี้วัดที่.....

#### 14. การติดตามและประเมินผลโครงการ

- 1) ดำเนินการรวบรวมข้อมูลจากแบบสอบถามจากผู้เข้าร่วมอบรมหลังเสร็จสิ้นโครงการ

โครงการตามแผนปฏิบัติการประจำปีงบประมาณ พ.ศ. 2556 มหาวิทยาลัยนเรศวร  
หน่วยงานคณะทันตแพทยศาสตร์

1. รหัสโครงการ                      ทพ.0501/56  
ชื่อโครงการ                      โครงการสมุดประวัติทันตแพทยศาสตร์

2. ความสอดคล้องกับพันธกิจ

- |                                                   |                                                   |
|---------------------------------------------------|---------------------------------------------------|
| <input checked="" type="checkbox"/> การผลิตบัณฑิต | <input type="checkbox"/> การวิจัย                 |
| <input type="checkbox"/> การบริการวิชาการแก่สังคม | <input type="checkbox"/> การทำนุบำรุงศิลปวัฒนธรรม |

3. ความสอดคล้องกับประเด็นยุทธศาสตร์

3.1 ประเด็นยุทธศาสตร์มหาวิทยาลัย

- เป็นเลิศทางการวิจัย (กลยุทธ์ที่.....มาตรการ.....)
- ผลิตบัณฑิตมีคุณภาพ ทำงานได้รับค่าตอบแทนสูง (กลยุทธ์ที่.....2.3...มาตรการ.2.3.2 2.3.3 2.3.4.....)
- ความสัมพันธ์กับศิษย์เก่าอย่างเข้มแข็งและยั่งยืน (กลยุทธ์ที่.....มาตรการ.....)
- ระบบบริหารในหลักธรรมาภิบาลและโปร่งใสตรวจสอบได้ (กลยุทธ์ที่ ..... มาตรการ .....

3.2 ประเด็นยุทธศาสตร์ของคณะ/หน่วยงาน

- ประเด็นยุทธศาสตร์ที่ 5      กลยุทธ์ที่                      1                      มาตรการที่                      -

3.3 อัตลักษณ์นิสิต 5 ก

- มี                                               ไม่มี

ประเภทอัตลักษณ์	ตัวชี้วัด
<input type="checkbox"/> เก่งงาน	<input type="checkbox"/> ความสามารถในการนำความรู้ไปประยุกต์ใช้ในการประกอบวิชาชีพอย่างสร้างสรรค์ <input type="checkbox"/> มีความรับผิดชอบ กล้าหาญ เสียสละ อดทน ขยันหมั่นเพียร มุ่งมั่นสู่ความสำเร็จ <input type="checkbox"/> มีความสามารถในการใช้ภาษาไทย ภาษาอังกฤษ และเทคโนโลยีสารสนเทศได้เป็นอย่างดี <input type="checkbox"/> มีจรรยาบรรณในวิชาชีพ
<input type="checkbox"/> เก่งคน	<input type="checkbox"/> มีมนุษยสัมพันธ์ทั้งการพูด และการวางตัว <input type="checkbox"/> มีจิตสาธารณะ <input type="checkbox"/> มีความสามารถทำงานที่เป็นทีม <input type="checkbox"/> มีความเข้าใจตนเองและผู้อื่น
<input type="checkbox"/> เก่งคิด	<input type="checkbox"/> มีความคิดริเริ่มสร้างสรรค์ <input type="checkbox"/> ใฝ่เรียนรู้ <input type="checkbox"/> ทักษะคิดเชิงบวก <input type="checkbox"/> ผลงานนวัตกรรม
<input type="checkbox"/> เก่งครองชีวิต	<input type="checkbox"/> มีพฤติกรรมที่ดีในการเรียน <input type="checkbox"/> มีพฤติกรรมที่ดีในการใช้ชีวิต (ปลอดอบายมุข)
<input type="checkbox"/> เก่งพิชิตปัญหา	<input type="checkbox"/> มีความสามารถในการแก้ปัญหาส่วนตัว <input type="checkbox"/> มีความสามารถในการแก้ปัญหาระบบงาน

### 3.4 บริการวิชาการ

มี

ไม่มี

#### 3.4.1 เป้าหมายตัวชี้วัด

เป้าหมายตัวบ่งชี้	เชิงปริมาณ	เชิงคุณภาพ	เชิงเวลา	เชิงต้นทุน
ผลลัพธ์	ร้อยละผู้เข้ารับบริการที่มีความรู้เพิ่มขึ้นจากการรับบริการ .....	ร้อยละความพึงพอใจของผู้รับบริการ/หน่วยงาน/องค์กรที่รับบริการวิชาการและวิชาชีพต่อประโยชน์จากการบริการ.....	-	-
ผลผลิต	จำนวนกิจกรรมบริการวิชาการแก่สังคม..... กิจกรรม จำนวนการให้บริการรวมทุกครั้ง (กรณีของ รพ.)/จำนวนให้บริการชั้นสูตรพลิกศพ.....ครั้ง จำนวนผู้เข้ารับบริการ/ผู้เข้าร่วมกิจกรรม.....คน	ร้อยละความพึงพอใจของผู้รับบริการในกระบวนการให้บริการ	ร้อยละของงานบริการวิชาการที่แล้วเสร็จภายในระยะเวลาที่กำหนด .....	ต้นทุน/ค่าใช้จ่ายของการบริการวิชาการตามงบประมาณที่ได้รับจัดสรร.....บาท

#### 3.4.2 การบูรณาการโครงการบริการวิชาการแก่สังคม เข้ากับการเรียนการสอนและการวิจัย

- จำนวนนิสิตที่ลงฝึกงาน ..... คน
- จำนวนรายวิชา/หลักสูตรที่มีการบูรณาการ ..... วิชา ระบุรายวิชา .....
- จำนวนหนังสือ/ตำราที่ได้จากการดำเนินกิจกรรม ..... เล่ม ระบุชื่อหนังสือ/ตำรา .....
- พัฒนาหัวข้อวิทยานิพนธ์ .....
- จำนวนงานวิจัยที่ได้จากการดำเนินโครงการ ..... ผลงาน
- ร้อยละของปัญหาในชุมชนที่ลดลง .....
- ร้อยละของประชาชนที่นำความรู้ไปใช้ประโยชน์ในการแก้ไขปัญหา .....
- รายละเอียดกิจกรรมต่อเนื่องที่เกิดจากการบริการวิชาการ .....
- ร้อยละความพึงพอใจที่ชุมชนมีต่อรูปแบบการดำเนินกิจกรรม .....
- จำนวนผลงานวิจัยที่นำไปถ่ายทอด ..... ผลงาน ระบุชื่อผลงาน .....
- จำนวนกิจกรรมเชิงสาธารณะที่เกิดขึ้น ..... กิจกรรม ระบุชื่อกิจกรรม .....
- รายได้หรือสิ่งประดิษฐ์ที่เกิดจากการบริการวิชาการ ..... บาท / ชิ้นงาน ระบุชื่อสิ่งประดิษฐ์
- การปรับแก้กฎหมายหรือผลกระทบของกิจกรรมในระดับประเทศ .....
- จำนวนหน่วยงานหรือชุมชนที่นำรายงานผลการดำเนินงานไปใช้ให้เกิดประโยชน์ ..... หน่วยงานหรือชุมชน ระบุชื่อหน่วยงานหรือชุมชน .....
- วิธีถ่ายทอดองค์ความรู้สู่ชุมชน .....

### 3.4.3 การประเมินผลสำเร็จและการบูรณาการทางบริการวิชาการ

#### ด้านการเรียนการสอน

- ระดับความคิดเห็นของนิสิตที่มีต่อการบูรณาการด้านการเรียนการสอน .....
- อื่นๆ .....

#### ด้านการวิจัย

- ระบุวิธีการประเมินผลการบูรณาการทางด้านการวิจัย .....

### 3.4.4 การติดตามผลการประเมินผลสำเร็จและการบูรณาการทางบริการวิชาการ

- นำเข้าที่ประชุมคณะกรรมการบริหารของคณะ เพื่อวางแผนปรับปรุงการบูรณาการ .....
- อื่นๆ .....

### 3.4.5 การนำผลประเมินไปพัฒนาและปรับปรุงการบูรณาการทางบริการวิชาการ

#### ด้านการเรียนการสอน

- จำนวนรายวิชา/หลักสูตรที่ได้รับการปรับปรุง ..... วิชา ระบุรายวิชา ..... (ที่เกิดการนำผลการบูรณาการไปปรับปรุง)
- จำนวนรายวิชาที่เปิดใหม่ ..... วิชา ระบุรายวิชา .....

#### ด้านการวิจัย

- มีการต่อยอดผลงานวิจัย ที่เกิดจากการนำผลการบูรณาการด้านงานบริการวิชาการมาพิจารณา .....

## 4. ผู้รับผิดชอบ

4.1 หน่วยงานผู้รับผิดชอบ	คณะทันตแพทยศาสตร์	
4.2 ผู้รับผิดชอบ	ศ.(พิเศษ)ทญ.ดร.วิลาษะ...ลิ้มวงศ์	โทร. 6086
4.3 ผู้ประสานงาน	อ.ทญ.ศิริลาวัลย์...โต๊ะนาค.....	โทร. 6956
4.4 ผู้รายงานผล	นางสาวสุกฤตดา...เส็งเข้ม	โทร. 6086

## 5. หลักการและเหตุผล

คณะทันตแพทยศาสตร์ มหาวิทยาลัยนเรศวร เป็นหน่วยงานหนึ่งในการศึกษาแก่นิสิต ทั้งการให้ความรู้ด้านวิชาการ การฝึกปฏิบัติงานในโรงพยาบาลทันตกรรม และการบริการรักษาสุขภาพภายในช่องปากให้แก่ประชาชนทั่วไป คณะทันตแพทยศาสตร์ มหาวิทยาลัยนเรศวร ได้ตระหนักถึงความสำคัญเกี่ยวกับการทำประวัติทางทันตนิติเวช เนื่องจากสังคมปัจจุบันมีการก่ออาชญากรรมสูงขึ้นและมีกระบวนการที่หลากหลายเพื่อทำลายหลักฐาน การพิสูจน์เอกลักษณ์บุคคลทางทันตกรรมจึงเป็นวิธีหนึ่งที่สามารถพิสูจน์ได้เพื่อเป็นประโยชน์ต่อประชาชน หน่วยงานของภาครัฐ โดยเฉพาะกรมตำรวจและกระบวนการยุติธรรมในการพิสูจน์เอกลักษณ์บุคคล อีกทั้งเป็นการสร้างจิตสำนึกและความรู้เพิ่มเติมในการตรวจรักษาผู้ป่วยอย่างเป็นระบบให้แก่นิสิตทันตแพทย์ อาจารย์ทันตแพทย์และเพื่อเป็นการเฉลิมพระเกียรติพระเทพรัตนราชสุดาฯ คณะทันตแพทยศาสตร์ ได้ตระหนักถึงความสำคัญเกี่ยวกับการทำประวัติทางทันตนิติเวช จึงได้จัดโครงการสมุดประวัตินิติเวชขึ้น

## 6. วัตถุประสงค์

- 6.1 เพื่อเฉลิมพระเกียรติสมเด็จพระเทพรัตนราชสุดาฯ
- 6.2 เพื่อกระตุ้นให้ประชาชนมีประวัติทางทันตกรรม
- 6.3 เพื่อบุกเบิกกระบวนการเก็บข้อมูลที่มีความจำเพาะ
- 6.4 เพื่อเป็นพื้นฐานในการเรียนการสอน

- 6.5 เพื่อประโยชน์ทางนิติเวช
- 6.6 เพื่อเป็นข้อมูลส่วนตัวให้กับหน่วยงานตำรวจและกระบวนการยุติธรรม
- 6.7 เพื่อชื่อเสียงของมหาวิทยาลัยนเรศวรในฐานะผู้บุกเบิก

## 7. เป้าหมายของโครงการ

### 7.1 เป้าหมายการดำเนินงาน

จำนวนผู้เข้าร่วมโครงการจำนวนทั้งสิ้น	40..	คน	ประกอบด้วย
บุคลากรในหน่วยงานภายนอกคณะ	จำนวน	20.	คน
อาจารย์/บุคลากร	จำนวน	20.	คน

### 7.2 กิจกรรม/เนื้อหาที่จะดำเนินการ

- 1) กิจกรรมแลกเปลี่ยนกระบวนการเรียนรู้เกี่ยวกับทันตนิติเวช
- 2) การจัดทำฐานข้อมูลเกี่ยวกับทันตนิติเวช

## 8. งบประมาณดำเนินการ

- รายได้ 0 บาท
- แผ่นดิน 100,000 บาท

แหล่งงบประมาณ.....งบประมาณแผ่นดิน ประจำปี พ.ศ.2556 แผนงานขยายโอกาสและพัฒนาการศึกษา ผลผลิต.....ผู้สำเร็จ การศึกษาด้านวิทยาศาสตร์สุขภาพ งานจัดการศึกษาสาขาทันตแพทยศาสตร์ คณะทันตแพทยศาสตร์ สำนักงานเลขาธิการคณะ ทันตแพทยศาสตร์ กองทุนเพื่อการศึกษา งบเงินอุดหนุน เงินอุดหนุนทั่วไป เงินอุดหนุนการศึกษาสำหรับนักศึกษาทันตแพทย์

## รายละเอียดค่าใช้จ่าย

ลำดับ	รายการ	แผ่นดิน	รายได้
1	ค่าอุปกรณ์ทางการแพทย์	10,000	0
2	ค่าการตรวจทางห้องปฏิบัติการ	90,000	0
<b>รวม</b>		<u>100,000</u>	<u>0</u>

## 9. ขั้นตอนและแผนการดำเนินงาน (PDCA)

กิจกรรม	ปีงบประมาณ พ.ศ. 2556											
	ต.ค.	พ.ย.	ธ.ค.	ม.ค.	ก.พ.	มี.ค.	เม.ย.	พ.ค.	มิ.ย.	ก.ค.	ส.ค.	ก.ย.
ขั้นวางแผนงาน (P).....												
1. วางแผนการจัดโครงการ	↔											
2. ประชุมเพื่อเตรียมงาน	↔	→										
ขั้นดำเนินการ (D).....												
1. ติดต่อประสานงาน			↔									
2. ดำเนินโครงการ		←									→	

กิจกรรม	ปีงบประมาณ พ.ศ. 2556											
	ต.ค.	พ.ย.	ธ.ค.	ม.ค.	ก.พ.	มี.ค.	เม.ย.	พ.ค.	มิ.ย.	ก.ค.	ส.ค.	ก.ย.
ขั้นสรุปและประเมินผล (C) .....												
1. วิเคราะห์ข้อมูลเพื่อประมวลผล											↔	
2. จัดทำสรุปโครงการ											↔	
ขั้นปรับปรุงตามผลการประเมิน(A) .....												
1. นำข้อเสนอแนะ เข้าที่ประชุม คณะกรรมการ												↔
2. เพิ่มข้อปรับปรุงในแผนปฏิบัติการ ปีงบประมาณ 2557												↔

#### 10. วัน เวลา และสถานที่ในการดำเนินการ

- 1) วัน เวลา ในการจัดกิจกรรม เดือนตุลาคม 2555 ถึงกันยายน 2556
- 2) สถานที่จัดกิจกรรม โรงพยาบาลทันตกรรม คณะทันตแพทยศาสตร์ มหาวิทยาลัยนเรศวร

#### 11. ผลที่คาดว่าจะได้รับ

- 1) เป็นการบุกเบิกระบบเก็บข้อมูลส่วนตัวทางนิติทันตแพทยศาสตร์ โดยระบบดิจิทัล
- 2) เป็นหลักฐานในการชั้นสูตรเมื่อจำเป็น
- 3) เป็นการพัฒนาระบบการเรียนการสอนและการวิจัย
- 4) มหาวิทยาลัยนเรศวรได้ชื่อเสียงในฐานะผู้ริเริ่มระบบแฟ้มข้อมูลนิติทันตแพทยศาสตร์
- 5) นิสิตและอาจารย์ทันตแพทย์ คณะทันตแพทยศาสตร์ มีความรู้ความเข้าใจและตระหนักถึงความสำคัญในการจัดทำสมุดประวัติทันตนิติเวช
- 6) มีต้นแบบสมุดประวัติทันตนิติเวช
- 7) เป็นหลักฐานอ้างอิงเมื่อมีการทำการวิจัยเกี่ยวกับทันตนิติเวชและสาขาวิชาที่เกี่ยวข้อง

#### 12. ตัวชี้วัดความสำเร็จโครงการ (KPI)

ปริมาณ	คุณภาพ	เวลา	ต้นทุน
สมุดประวัติรายบุคคลพร้อมแผ่นซีดีบันทึกประวัติฯ	ผู้เข้าร่วมโครงการมีความพึงพอใจในระดับดี	-	-

#### 13. ตัวชี้วัดประกอบการประกันคุณภาพตามเกณฑ์มาตรฐาน

- ก.พ.ร. ตัวชี้วัดที่.....
  สมศ. ตัวชี้วัดที่.....
- สกอ. ตัวชี้วัดที่...5.1.5.2
  สงป. ตัวชี้วัดที่.....

#### 14. การติดตามและประเมินผลโครงการ

- 1) ดำเนินการโดยใช้แบบสอบถามภายหลังการโครงการ ซึ่งผู้เข้าร่วมโครงการเป็นผู้ตอบแบบสอบถาม
- 2) มีผู้เข้าร่วมโครงการอย่างน้อย ร้อยละ 80 ของเป้าหมายและมีผลการประเมินความพึงพอใจในระดับดี
- 3) มีสมุดประวัติรายบุคคลและแผ่นซีดีรวมบันทึกประวัติทันตแพทยศาสตร์ อย่างน้อย 1 เล่ม / แผ่น

โครงการตามแผนปฏิบัติการประจำปีงบประมาณ พ.ศ. 2556 มหาวิทยาลัยนเรศวร

หน่วยงาน คณะทันตแพทยศาสตร์

1. รหัสโครงการ ทพ.0601/56

ชื่อโครงการ โครงการอบรมการพัฒนาทางด้านนโยบายและแผนงานคณะ 6

- 1.1 โครงการย่อยที่ 1 กิจกรรมสัมมนาเชิงปฏิบัติการเรื่อง “การวิเคราะห์ทบทวนปรัชญา ปณิธาน วัตถุประสงค์ และแผนยุทธศาสตร์ของคณะ”
- 1.2 โครงการย่อยที่ 2 กิจกรรมจัดทำรายงานประจำปี
- 1.3 โครงการย่อยที่ 3 กิจกรรมจัดทำแผนปฏิบัติการประจำปี
- 1.4 โครงการย่อยที่ 4 กิจกรรมติดตามและประเมินแผนคณะทันตแพทยศาสตร์

2. ความสอดคล้องกับพันธกิจ

- การผลิตบัณฑิต  การวิจัย
- การบริการวิชาการแก่สังคม  การทำนุบำรุงศิลปวัฒนธรรม

3. ความสอดคล้องกับประเด็นยุทธศาสตร์

3.1 ประเด็นยุทธศาสตร์มหาวิทยาลัย

- เป็นเลิศทางการวิจัย (กลยุทธ์ที่.....มาตรการ.....)
- ผลิตบัณฑิตมีคุณภาพ ทำงานได้รับค่าตอบแทนสูง (กลยุทธ์ที่.....มาตรการ.....)
- ความสัมพันธ์กับศิษย์เก่าอย่างเข้มแข็งและยั่งยืน (กลยุทธ์ที่.....มาตรการ.....)
- ระบบบริหารในหลักธรรมาภิบาลและโปร่งใสตรวจสอบได้ (กลยุทธ์ที่..4.1...มาตรการ..4.1.4)

3.2 ประเด็นยุทธศาสตร์ของคณะ/หน่วยงาน

- ประเด็นยุทธศาสตร์ที่ 6 กลยุทธ์ที่ 6.1 มาตรการที่ -

3.3 อัตลักษณ์นิสิต 5 ก

- มี  ไม่มี

ประเภทอัตลักษณ์	ตัวชี้วัด
<input type="checkbox"/> เก่งงาน	<input type="checkbox"/> ความสามารถในการนำความรู้ไปประยุกต์ใช้ในการประกอบวิชาชีพอย่างสร้างสรรค์ <input type="checkbox"/> มีความรับผิดชอบ กล้าหาญ เสียสละ อดทน ขยันหมั่นเพียร มุ่งมั่นสู่ความสำเร็จ <input type="checkbox"/> มีความสามารถในการใช้ภาษาไทย ภาษาอังกฤษ และเทคโนโลยีสารสนเทศได้เป็นอย่างดี <input type="checkbox"/> มีจรรยาบรรณในวิชาชีพ
<input type="checkbox"/> เก่งคน	<input type="checkbox"/> มีมนุษยสัมพันธ์ทั้งการพูด และการวางตัว <input type="checkbox"/> มีจิตสาธารณะ <input type="checkbox"/> มีความสามารถทำงานที่เป็นทีม <input type="checkbox"/> มีความเข้าใจตนเองและผู้อื่น
<input type="checkbox"/> เก่งคิด	<input type="checkbox"/> มีความคิดริเริ่มสร้างสรรค์ <input type="checkbox"/> ใฝ่เรียนรู้ <input type="checkbox"/> ทักษะคิดเชิงบวก <input type="checkbox"/> ผลงานนวัตกรรม
<input type="checkbox"/> เก่งครองชีวิต	<input type="checkbox"/> มีพฤติกรรมที่ดีในการเรียน



ประเภทอัตลักษณ์	ตัวชี้วัด
	<input type="checkbox"/> มีพฤติกรรมที่ดีในการใช้ชีวิต (ปลอดอบายมุข)
<input type="checkbox"/> เก่งพิชิตปัญหา	<input type="checkbox"/> มีความสามารถในการแก้ปัญหาส่วนตัว <input type="checkbox"/> มีความสามารถในการแก้ปัญหาการงาน

### 3.4 บริการวิชาการ

มี  ไม่มี

#### 3.4.1 เป้าหมายตัวชี้วัด

เป้าหมายตัวบ่งชี้	เชิงปริมาณ	เชิงคุณภาพ	เชิงเวลา	เชิงต้นทุน
ผลลัพธ์	ร้อยละผู้เข้ารับบริการที่มีความรู้เพิ่มขึ้นจากการรับบริการ .....	ร้อยละความพึงพอใจของผู้รับบริการ/หน่วยงาน/องค์กรที่รับบริการวิชาการและวิชาชีพต่อประโยชน์จากการบริการ.....	-	-
ผลผลิต	จำนวนกิจกรรมบริการวิชาการแก่สังคม..... กิจกรรม จำนวนการให้บริการรวมทุกครั้ง (กรณีของ รพ.)/จำนวนให้บริการชั้นสุดรพลิกศพ.....ครั้ง จำนวนผู้เข้ารับบริการ/ผู้เข้าร่วมกิจกรรม.....คน	ร้อยละความพึงพอใจของผู้รับบริการในกระบวนการให้บริการ	ร้อยละของงานบริการวิชาการที่แล้วเสร็จภายในระยะเวลาที่กำหนด .....	ต้นทุน/ค่าใช้จ่ายของการบริการวิชาการตามงบประมาณที่ได้รับจัดสรร.....บาท

#### 3.4.2 การบูรณาการโครงการบริการวิชาการแก่สังคม เข้ากับการเรียนการสอนและการวิจัย

- จำนวนนิสิตที่ลงฝึกงาน ..... คน
- จำนวนรายวิชา/หลักสูตรที่มีการบูรณาการ ..... วิชา ระบุรายวิชา .....
- จำนวนหนังสือ/ตำราที่ได้จากการดำเนินกิจกรรม ..... เล่ม ระบุชื่อหนังสือ/ตำรา .....
- พัฒนาหัวข้อวิทยานิพนธ์ .....
- จำนวนงานวิจัยที่ได้จากการดำเนินโครงการ ..... ผลงาน
- ร้อยละของปัญหาในชุมชนที่ลดลง .....
- ร้อยละของประชาชนที่นำความรู้ไปใช้ประโยชน์ในการแก้ไขปัญหา .....
- รายละเอียดกิจกรรมต่อเนื่องที่เกิดจากการบริการวิชาการ .....
- ร้อยละความพึงพอใจที่ชุมชนมีต่อรูปแบบการดำเนินกิจกรรม .....
- จำนวนผลงานวิจัยที่นำไปถ่ายทอด ..... ผลงาน ระบุชื่อผลงาน .....
- จำนวนกิจกรรมเชิงสาธารณะที่เกิดขึ้น ..... กิจกรรม ระบุชื่อกิจกรรม .....
- รายได้หรือสิ่งประดิษฐ์ที่เกิดจากการบริการวิชาการ ..... บาท / ชิ้นงาน ระบุชื่อสิ่งประดิษฐ์
- การปรับแก้กฎหมายหรือผลกระทบของกิจกรรมในระดับประเทศ .....
- จำนวนหน่วยงานหรือชุมชนที่นำรายงานผลการดำเนินงานไปใช้ให้เกิดประโยชน์ ..... หน่วยงานหรือชุมชน ระบุชื่อหน่วยงานหรือชุมชน .....

- วิธีถ่ายทอดองค์ความรู้สู่ชุมชน .....

### 3.4.3 การประเมินผลสำเร็จและการบูรณาการทางบริการวิชาการ

#### ด้านการเรียนการสอน

- ระดับความคิดเห็นของนิสิตที่มีต่อการบูรณาการด้านการเรียนการสอน .....
- อื่นๆ .....

#### ด้านการวิจัย

- ระบุวิธีการประเมินผลการบูรณาการทางด้านการวิจัย .....

### 3.4.4 การติดตามผลการประเมินผลสำเร็จและการบูรณาการทางบริการวิชาการ

- นำเข้าที่ประชุมคณะกรรมการบริหารของคณะ เพื่อวางแผนปรับปรุงการบูรณาการ .....
- อื่นๆ .....

### 3.4.5 การนำผลประเมินไปพัฒนาและปรับปรุงการบูรณาการทางบริการวิชาการ

#### ด้านการเรียนการสอน

- จำนวนรายวิชา/หลักสูตรที่ได้รับการปรับปรุง ..... วิชา ระบุรายวิชา ..... (ที่เกิดการนำผลการบูรณาการไปปรับปรุง)
- จำนวนรายวิชาที่เปิดใหม่ ..... วิชา ระบุรายวิชา .....

#### ด้านการวิจัย

- มีการต่อยอดผลงานวิจัย ที่เกิดจากการนำผลการบูรณาการด้านงานบริการวิชาการมาพิจารณา .....

## 4. ผู้รับผิดชอบ

4.1 หน่วยงานที่รับผิดชอบ	งานนโยบายและแผน
4.2 ผู้รับผิดชอบ	รองคณบดีฝ่ายวางแผนพัฒนาและประกันคุณภาพการศึกษา โทร..6079
4.3 ผู้ประสานงาน	นางสาวธิดารัตน์ สุขตระกูล โทร..6072
	นางสาวอัญชิสา..บุญสาใจ โทร..6079
4.4 ผู้รายงานผล	นางสาวอัญชิสา..บุญสาใจ โทร..6079

## 5. หลักการและเหตุผล

นโยบายและแผนงานเป็นแก่นหลักของการดำเนินงานในทุกๆ ด้านขององค์กรและสถาบันการศึกษา นโยบายและแผนดำเนินงานที่ดีต้องครอบคลุมภารกิจหลักๆ ด้านขององค์กร สามารถนำไปปฏิบัติได้อย่างเป็นรูปธรรม และทำให้เกิดผลลัพธ์ที่มีประสิทธิภาพ เพื่อให้องค์กรหรือสถาบันนั้นๆ สามารถพัฒนาสู่ความเป็นเลิศในภารกิจด้านต่างๆ ดังที่ได้วางเป้าหมายไว้ การประเมินวิเคราะห์นโยบายและแผนงานจึงเป็นส่วนสำคัญในการนำไปสู่การพัฒนาสู่ความเป็นเลิศดังกล่าว คณะฯ จึงเห็นควรจัดให้มีโครงการนี้ขึ้น เพื่อเป็นการวางรากฐานความรู้และการพัฒนางานด้านนโยบายและแผนงานของคณะฯ ที่มีประสิทธิภาพต่อไป

## 6. วัตถุประสงค์

- 1) เพื่อเป็นการระดมความคิดของบุคลากรคณะฯ ในการวิเคราะห์ทบทวนปรัชญา ปณิธาน วัตถุประสงค์ และแผนยุทธศาสตร์ของคณะ
- 2) เพื่อจัดทำรายงานประจำปีของคณะฯ
- 3) เพื่อจัดทำแผนปฏิบัติการประจำปีของคณะฯ

- 4) เพื่อติดตามและประเมินผลแผนดำเนินงานของคณะฯ
- 5) เพื่อพัฒนางานด้านนโยบายและแผนของคณะทันตแพทยศาสตร์ ให้มีประสิทธิภาพ และคุณภาพมากยิ่งขึ้น

## 7. เป้าหมายของโครงการ

### 7.1 เป้าหมายการดำเนินงาน

โครงการย่อยที่ 1 กิจกรรมสัมมนาเชิงปฏิบัติการเรื่อง “การวิเคราะห์ทบทวนปรัชญา ปณิธาน วัตถุประสงค์ และแผน

#### ยุทธศาสตร์ของคณะ”

จำนวนผู้เข้าร่วมโครงการจำนวนทั้งสิ้น	100	คน	ประกอบด้วย
อาจารย์/บุคลากร จำนวน	100	คน	

### โครงการย่อยที่ 2 กิจกรรมจัดทำรายงานประจำปี

จำนวนผู้เข้าร่วมโครงการจำนวนทั้งสิ้น	0	คน
--------------------------------------	---	----

### โครงการย่อยที่ 3 กิจกรรมจัดทำแผนปฏิบัติการประจำปี

จำนวนผู้เข้าร่วมโครงการจำนวนทั้งสิ้น	0	คน
--------------------------------------	---	----

### โครงการย่อยที่ 4 กิจกรรมติดตามและประเมินแผนคณะทันตแพทยศาสตร์

จำนวนผู้เข้าร่วมโครงการจำนวนทั้งสิ้น	0	คน
--------------------------------------	---	----

### 7.2 กิจกรรม/เนื้อหาที่จะดำเนินการ

โครงการย่อยที่ 1 กิจกรรมสัมมนาเชิงปฏิบัติการเรื่อง “การวิเคราะห์ทบทวนปรัชญา ปณิธาน วัตถุประสงค์ และแผน

#### ยุทธศาสตร์ของคณะ”

1) สัมมนาเชิงปฏิบัติการ เพื่อระดมความคิดของบุคลากรคณะฯ ในภาควิเคราะห์ทบทวนปรัชญา ปณิธาน วัตถุประสงค์ และแผนยุทธศาสตร์ของคณะ”.

### โครงการย่อยที่ 2 กิจกรรมจัดทำรายงานประจำปี

- 1) จัดทำรายงานประจำปีของคณะฯ

### โครงการย่อยที่ 3 กิจกรรมจัดทำแผนปฏิบัติการประจำปี

- 1) จัดทำแผนปฏิบัติการประจำปีของคณะฯ

### โครงการย่อยที่ 4 กิจกรรมติดตามและประเมินแผนคณะทันตแพทยศาสตร์

- 1) จัดทำผลการติดตามและประเมินผลแผนดำเนินงานของคณะฯ

## 8. งบประมาณดำเนินการ

โครงการย่อยที่ 1 กิจกรรมสัมมนาเชิงปฏิบัติการเรื่อง “การวิเคราะห์ทบทวนปรัชญา ปณิธาน วัตถุประสงค์ และแผนยุทธศาสตร์ของคณะ”

<input type="checkbox"/> รายได้	0	บาท
<input checked="" type="checkbox"/> แผ่นดิน	17,000	บาท

แหล่งงบประมาณ :... งบประมาณแผ่นดิน ประจำปี พ.ศ.2556 แผนงานขยายโอกาสและพัฒนาการศึกษา ผลผลิต :... ผู้สำเร็จ การศึกษาด้านวิทยาศาสตร์สุขภาพ งานจัดการศึกษาสาขาทันตแพทยศาสตร์ คณะทันตแพทยศาสตร์ สำนักงานเลขาธิการคณะ ทันตแพทยศาสตร์ กองทุนเพื่อการศึกษา งบเงินอุดหนุน เงินอุดหนุนทั่วไป เงินอุดหนุนการศึกษาสำหรับนักศึกษาทันตแพทย์

รายละเอียดค่าใช้จ่าย

ลำดับ	รายการ	แผ่นดิน	รายได้
1	ค่าอาหารกลางวัน	12,000	0
2	ค่าอาหารว่าง	5,000	0
รวม		<u>17,000</u>	<u>0</u>

โครงการย่อยที่ 2 กิจกรรมจัดทำรายงานประจำปี

ไม่มีค่าใช้จ่ายในการดำเนินกิจกรรม

โครงการย่อยที่ 3 กิจกรรมจัดทำแผนปฏิบัติการประจำปี

รายได้ 1,500 บาท

แหล่งงบประมาณ : เงินงบประมาณรายได้ ประจำปี พ.ศ.2556 กองทุนเพื่อการศึกษา แผนงานจัดการศึกษาอุดมศึกษา งานสนับสนุนการจัดการศึกษา สำนักงานเลขาธิการคณะ เงินอุดหนุน เงินอุดหนุนทั่วไป โครงการกระบวนการจัดทำแผน

แผ่นดิน 0 บาท

รายละเอียดค่าใช้จ่าย

ลำดับ	รายการ	แผ่นดิน	รายได้
1	ค่าจ้างเหมาบริการ (ค่าเช่าเล่มเอกสาร)	0	1,500
รวม		<u>0</u>	<u>1,500</u>

โครงการย่อยที่ 4 กิจกรรมติดตามและประเมินแผนคณะทันตแพทยศาสตร์

ไม่มีค่าใช้จ่ายในการดำเนินกิจกรรม

9. ขั้นตอนและแผนการดำเนินงาน (PDCA)

โครงการย่อยที่ 1 กิจกรรมสัมมนาเชิงปฏิบัติการเรื่อง “การวิเคราะห์ทบทวนปรัชญา ปณิธาน วัตถุประสงค์ และแผนยุทธศาสตร์ของคณะ”

กิจกรรม	ปีงบประมาณ พ.ศ. 2556											
	ต.ค.	พ.ย.	ธ.ค.	ม.ค.	ก.พ.	มี.ค.	เม.ย.	พ.ค.	มิ.ย.	ก.ค.	ส.ค.	ก.ย.
ขั้นวางแผนงาน (P) .....												
1. ประชุมคณะกรรมการฝ่ายวางแผนและพัฒนา			↔				↔					
ขั้นดำเนินการ (D) .....												
1. ขออนุมัติโครงการ				↔								
2. ประชาสัมพันธ์โครงการ				↔								
3. เตรียมสถานที่					↔							
4. ดำเนินโครงการ						↔						

กิจกรรม	ปีงบประมาณ พ.ศ. 2556											
	ต.ค.	พ.ย.	ธ.ค.	ม.ค.	ก.พ.	มี.ค.	เม.ย.	พ.ค.	มิ.ย.	ก.ค.	ส.ค.	ก.ย.
ขั้นสรุปและประเมินผล (C) .....												
1. สรุปและประเมินผลโครงการ								↔				
ขั้นปรับปรุงตามผลการประเมิน (A) ....												
1. ประชุมคณะกรรมการฝ่ายวางแผนและพัฒนา								↔				

โครงการย่อยที่ 2 กิจกรรมจัดทำรายงานประจำปี

กิจกรรม	ปีงบประมาณ พ.ศ. 2556											
	ต.ค.	พ.ย.	ธ.ค.	ม.ค.	ก.พ.	มี.ค.	เม.ย.	พ.ค.	มิ.ย.	ก.ค.	ส.ค.	ก.ย.
ขั้นวางแผนงาน (P) .....												
1. ประชุมคณะกรรมการจัดทำรายงานประจำปี			↔									
ขั้นดำเนินการ (D) .....												
1. ขออนุมัติโครงการ				↔								
2. ประสานขอข้อมูลฝ่ายต่างๆ				↔								
3. รวบรวมรูปเล่ม					↔							
4. ประชาสัมพันธ์หน่วยงานต่างๆ						↔						
ขั้นสรุปและประเมินผล (C) .....												
1. สรุปและประเมินผลโครงการ								↔				
ขั้นปรับปรุงตามผลการประเมิน (A) ...												
1. ประชุมคณะกรรมการจัดทำรายงานประจำปี								↔				

โครงการย่อยที่ 3 กิจกรรมจัดทำแผนปฏิบัติการประจำปี

กิจกรรม	ปีงบประมาณ พ.ศ. 2556											
	ต.ค.	พ.ย.	ธ.ค.	ม.ค.	ก.พ.	มี.ค.	เม.ย.	พ.ค.	มิ.ย.	ก.ค.	ส.ค.	ก.ย.
ขั้นวางแผนงาน (P) .....												
1. ประชุมคณะกรรมการจัดทำแผนปฏิบัติการ									↔			
ขั้นดำเนินการ (D) .....												
1. ขออนุมัติโครงการ									↔			
2. ประสานขอข้อมูลฝ่ายต่างๆ									↔	↔		
3. กรอกข้อมูลลงระบบ										↔	↔	↔

กิจกรรม	ปีงบประมาณ พ.ศ. 2556											
	ต.ค.	พ.ย.	ธ.ค.	ม.ค.	ก.พ.	มี.ค.	เม.ย.	พ.ค.	มิ.ย.	ก.ค.	ส.ค.	ก.ย.
ขั้นสรุปและประเมินผล (C) .....												
1. สรุปและจัดทำรูปเล่ม	↔											
ขั้นปรับปรุงตามผลการประเมิน (A) ...												
1. ประชุมคณะกรรมการจัดทำแผนปฏิบัติการ	↔											

โครงการย่อยที่ 4 กิจกรรมติดตามและประเมินแผนคณะทันตแพทยศาสตร์

กิจกรรม	ปีงบประมาณ พ.ศ. 2556											
	ต.ค.	พ.ย.	ธ.ค.	ม.ค.	ก.พ.	มี.ค.	เม.ย.	พ.ค.	มิ.ย.	ก.ค.	ส.ค.	ก.ย.
ขั้นวางแผนงาน (P) .....												
1. ประชุมคณะกรรมการจัดทำแผนปฏิบัติการ									↔			
ขั้นดำเนินการ (D) .....												
1. ขออนุมัติโครงการ									↔			
2. ประสานขอข้อมูลฝ่ายต่างๆ									↔	↔		
3. กรอกข้อมูลลงระบบ										↔	↔	
4. ติดตามโครงการตามแผนปฏิบัติการ	←											→
ขั้นสรุปและประเมินผล (C) .....												
1. สรุปและนำเสนอกรรมการประจำคณะ	←											→
ขั้นปรับปรุงตามผลการประเมิน (A) ...												
1. ประชุมคณะกรรมการจัดทำแผนปฏิบัติการ	↔											

10. วัน เวลา และสถานที่ในการดำเนินการ

โครงการย่อยที่ 1 กิจกรรมสัมมนาเชิงปฏิบัติการเรื่อง “การวิเคราะห์ทบทวนปรัชญา ปณิธาน วัตถุประสงค์ และแผนยุทธศาสตร์ของคณะ”

- 1) วัน เวลา ในการจัดกิจกรรม เดือนกุมภาพันธ์ 2556
- 2) สถานที่จัดกิจกรรม คณะทันตแพทยศาสตร์ มหาวิทยาลัยนเรศวร

โครงการย่อยที่ 2 กิจกรรมจัดทำรายงานประจำปี

- 1) วัน เวลา ในการจัดกิจกรรม เดือนมกราคม ถึงมีนาคม 2556
- 2) สถานที่จัดกิจกรรม คณะทันตแพทยศาสตร์ มหาวิทยาลัยนเรศวร

โครงการย่อยที่ 3 กิจกรรมจัดทำแผนปฏิบัติการประจำปี

- 1) วัน เวลา ในการจัดกิจกรรม เดือนตุลาคม 2555 ถึงกันยายน 2556
- 2) สถานที่จัดกิจกรรม คณะทันตแพทยศาสตร์ มหาวิทยาลัยนเรศวร

#### โครงการย่อยที่ 4 กิจกรรมติดตามและประเมินแผนคณะทันตแพทยศาสตร์

- 1) วัน เวลา ในการจัดกิจกรรม เดือนตุลาคม 2555 ถึงกันยายน 2556
- 2) สถานที่จัดกิจกรรม คณะทันตแพทยศาสตร์ มหาวิทยาลัยนเรศวร

#### 11. ผลที่คาดว่าจะได้รับ

โครงการย่อยที่ 1 กิจกรรมสัมมนาเชิงปฏิบัติการเรื่อง “การวิเคราะห์ทบทวนปรัชญา ปณิธาน วัตถุประสงค์ และแผนยุทธศาสตร์ของคณะ”

- 1) มีปรัชญา ปณิธาน วัตถุประสงค์ และแผนดำเนินงานที่มีความชัดเจน สอดคล้องกัน และเป็นแนวทางการดำเนินงาน

#### โครงการย่อยที่ 2 กิจกรรมจัดทำรายงานประจำปี

- 1) มีรายงานประจำปีของคณะฯ

#### โครงการย่อยที่ 3 กิจกรรมจัดทำแผนปฏิบัติการประจำปี

- 1) มีแผนปฏิบัติการประจำปีของคณะฯ

#### โครงการย่อยที่ 4 กิจกรรมติดตามและประเมินแผนคณะทันตแพทยศาสตร์

- 1) มีการติดตามและประเมินผลแผนดำเนินงานของคณะฯ

#### 12. ตัวชี้วัดความสำเร็จโครงการ (KPI)

โครงการย่อยที่ 1 กิจกรรมสัมมนาเชิงปฏิบัติการเรื่อง “การวิเคราะห์ทบทวนปรัชญา ปณิธาน วัตถุประสงค์ และแผนยุทธศาสตร์ของคณะ”

ปริมาณ	คุณภาพ	เวลา	ต้นทุน
มีผู้เข้าร่วมโครงการอย่างน้อยร้อยละ 70 ของเป้าหมาย	ผู้เข้าร่วมกิจกรรมมีความพึงพอใจในระดับดี	ดำเนินโครงการเสร็จสิ้นภายในเวลาที่กำหนด	ใช้งบประมาณในการดำเนินโครงการไม่เกินที่แผนกำหนดไว้

#### โครงการย่อยที่ 2 กิจกรรมจัดทำรายงานประจำปี

ปริมาณ	คุณภาพ	เวลา	ต้นทุน
- จัดทำรายงานประจำปีอย่างน้อย 50 เล่ม - จัดทำซีดีอย่างน้อย 20 แผ่น	ผู้เข้าร่วมกิจกรรมมีความพึงพอใจในระดับดี	ดำเนินโครงการเสร็จสิ้นภายในเวลาที่กำหนด	ใช้งบประมาณในการดำเนินโครงการไม่เกินที่แผนกำหนดไว้

#### โครงการย่อยที่ 3 กิจกรรมจัดทำแผนปฏิบัติการประจำปี

ปริมาณ	คุณภาพ	เวลา	ต้นทุน
จัดทำแผนปฏิบัติการ อย่างน้อย 50 เล่ม	ผู้เข้าร่วมกิจกรรมมีความพึงพอใจในระดับดี	ดำเนินโครงการเสร็จสิ้นภายในเวลาที่กำหนด	ใช้งบประมาณในการดำเนินโครงการไม่เกินที่แผนกำหนดไว้

โครงการย่อยที่ 4 กิจกรรมติดตามและประเมินแผนคณะทันตแพทยศาสตร์

ปริมาณ	คุณภาพ	เวลา	ต้นทุน
มีการติดตามและรายงานผล ทุกเดือน	-	-	-

13. ตัวชี้วัดประกอบการประกันคุณภาพตามเกณฑ์มาตรฐาน

- ก.พ.ร. ตัวชี้วัดที่ .....  สมศ. ตัวชี้วัดที่.....  
 สกอ. ตัวชี้วัดที่.....1.1...1.9.....  สงป. ตัวชี้วัดที่.....

14. การติดตามและประเมินผลโครงการ

- 1) ดำเนินการโดยรวบรวมข้อมูลจากแบบสอบถามหลังเสร็จสิ้นโครงการ ซึ่งผู้เข้าร่วมโครงการเป็นผู้ตอบแบบสอบถาม



โครงการตามแผนปฏิบัติการประจำปีงบประมาณ พ.ศ. 2556 มหาวิทยาลัยนเรศวร

หน่วยงาน คณะทันตแพทยศาสตร์

1. รหัสโครงการ ทพ.0602/56

ชื่อโครงการ โครงการ สัมมนาเชิงปฏิบัติการเรื่อง "วิเคราะห์แผนการดำเนินงานภาควิชา"

- 1.1 โครงการย่อยที่ 1 วิเคราะห์แผนการดำเนินงานภาควิชาชีววิทยาช่องปาก
- 1.2 โครงการย่อยที่ 2 วิเคราะห์แผนการดำเนินงานภาควิชาทันตกรรมบูรณะ
- 1.3 โครงการย่อยที่ 3 วิเคราะห์แผนการดำเนินงานภาควิชาทันตกรรมป้องกัน
- 1.4 โครงการย่อยที่ 4 วิเคราะห์แผนการดำเนินงานภาควิชาศัลยศาสตร์ช่องปาก
- 1.5 โครงการย่อยที่ 5 วิเคราะห์แผนการดำเนินงานภาควิชาทันตกรรมวินิจฉัย

2. ความสอดคล้องกับพันธกิจ

- การผลิตบัณฑิต  การวิจัย
- การบริการวิชาการแก่สังคม  การทำนุบำรุงศิลปวัฒนธรรม

3. ความสอดคล้องกับประเด็นยุทธศาสตร์

3.1 ประเด็นยุทธศาสตร์มหาวิทยาลัย

- เป็นเลิศทางการวิจัย (กลยุทธ์ที่.....มาตรการ.....)
- ผลิตบัณฑิตมีคุณภาพ ทำงานได้รับค่าตอบแทนสูง (กลยุทธ์ที่.....มาตรการ.....)
- ความสัมพันธ์กับศิษย์เก่าอย่างเข้มแข็งและยั่งยืน (กลยุทธ์ที่.....มาตรการ.....)
- ระบบบริหารในหลักธรรมาภิบาลและโปร่งใสตรวจสอบได้ (กลยุทธ์ที่.....4.1.....มาตรการ.....4.1.4)

3.2 ประเด็นยุทธศาสตร์ของคณะ/หน่วยงาน

- ประเด็นยุทธศาสตร์ที่ 6 กลยุทธ์ที่ 6.1 มาตรการที่ -

3.3 อัตลักษณ์นิสิต 5 ก

- มี  ไม่มี

ประเภทอัตลักษณ์	ตัวชี้วัด
<input type="checkbox"/> เก่งงาน	<input type="checkbox"/> ความสามารถในการนำความรู้ไปประยุกต์ใช้ในการประกอบวิชาชีพอย่างสร้างสรรค์ <input type="checkbox"/> มีความรับผิดชอบ กล้าหาญ เสียสละ อดทน ขยันหมั่นเพียร มุ่งมั่นสู่ความสำเร็จ <input type="checkbox"/> มีความสามารถในการใช้ภาษาไทย ภาษาอังกฤษ และเทคโนโลยีสารสนเทศได้เป็นอย่างดี <input type="checkbox"/> มีจรรยาบรรณในวิชาชีพ
<input type="checkbox"/> เก่งคน	<input type="checkbox"/> มีมนุษยสัมพันธ์ทั้งการพูด และการวางตัว <input type="checkbox"/> มีจิตสาธารณะ <input type="checkbox"/> มีความสามารถทำงานที่เป็นทีม <input type="checkbox"/> มีความเข้าใจตนเองและผู้อื่น
<input type="checkbox"/> เก่งคิด	<input type="checkbox"/> มีความคิดริเริ่มสร้างสรรค์ <input type="checkbox"/> ใฝ่เรียนรู้ <input type="checkbox"/> ทักษะคิดเชิงบวก <input type="checkbox"/> ผลงานนวัตกรรม
<input type="checkbox"/> เก่งครองชีวิต	<input type="checkbox"/> มีพฤติกรรมที่ดีในการเรียน

ประเภทอัตลักษณ์	ตัวชี้วัด
	<input type="checkbox"/> มีพฤติกรรมที่ดีในการใช้ชีวิต (ปลอดอบายมุข)
<input type="checkbox"/> เก่งพิชิตปัญหา	<input type="checkbox"/> มีความสามารถในการแก้ปัญหาส่วนตัว <input type="checkbox"/> มีความสามารถในการแก้ปัญหาการงาน

### 3.4 บริการวิชาการ

มี

ไม่มี

#### 3.4.1 เป้าหมายตัวชี้วัด

เป้าหมายตัวบ่งชี้	เชิงปริมาณ	เชิงคุณภาพ	เชิงเวลา	เชิงต้นทุน
ผลลัพธ์	ร้อยละผู้เข้ารับบริการที่มีความรู้เพิ่มขึ้นจากการรับบริการ .....	ร้อยละความพึงพอใจของผู้รับบริการ/หน่วยงาน/องค์กรที่รับบริการวิชาการและวิชาชีพต่อประโยชน์จากการบริการ.....	-	-
ผลผลิต	จำนวนกิจกรรมบริการวิชาการแก่สังคม..... กิจกรรม จำนวนการให้บริการรวมทุกครั้ง (กรณีของ รพ.)/จำนวนให้บริการชั้นสุดรพ.ลิกศพ.....ครั้ง จำนวนผู้เข้ารับบริการ/ผู้เข้าร่วมกิจกรรม.....คน	ร้อยละความพึงพอใจของผู้รับบริการในกระบวนการให้บริการ	ร้อยละของงานบริการวิชาการที่แล้วเสร็จภายในระยะเวลาที่กำหนด .....	ต้นทุน/ค่าใช้จ่ายของการบริการวิชาการตามงบประมาณที่ได้รับจัดสรร.....บาท

#### 3.4.2 การบูรณาการโครงการบริการวิชาการแก่สังคม เข้ากับการเรียนการสอนและการวิจัย

- จำนวนนิสิตที่ลงฝึกงาน ..... คน
- จำนวนรายวิชา/หลักสูตรที่มีการบูรณาการ ..... วิชา ระบุรายวิชา .....
- จำนวนหนังสือ/ตำราที่ได้จากการดำเนินกิจกรรม ..... เล่ม ระบุชื่อหนังสือ/ตำรา .....
- พัฒนาหัวข้อวิทยานิพนธ์ .....
- จำนวนงานวิจัยที่ได้จากการดำเนินโครงการ ..... ผลงาน
- ร้อยละของปัญหาในชุมชนที่ลดลง .....
- ร้อยละของประชาชนที่นำความรู้ไปใช้ประโยชน์ในการแก้ไขปัญหา .....
- รายละเอียดกิจกรรมต่อเนื่องที่เกิดจากการบริการวิชาการ .....
- ร้อยละความพึงพอใจที่ชุมชนมีต่อรูปแบบการดำเนินกิจกรรม .....
- จำนวนผลงานวิจัยที่นำไปถ่ายทอด ..... ผลงาน ระบุชื่อผลงาน .....
- จำนวนกิจกรรมเชิงสาธารณะที่เกิดขึ้น ..... กิจกรรม ระบุชื่อกิจกรรม .....
- รายได้หรือสิ่งประดิษฐ์ที่เกิดจากการบริการวิชาการ ..... บาท / ชิ้นงาน ระบุชื่อสิ่งประดิษฐ์
- การปรับแก้กฎหมายหรือผลกระทบของกิจกรรมในระดับประเทศ .....
- จำนวนหน่วยงานหรือชุมชนที่นำรายงานผลการดำเนินงานไปใช้ให้เกิดประโยชน์ ..... หน่วยงานหรือชุมชน ระบุชื่อหน่วยงานหรือชุมชน .....

- วิธีถ่ายทอดองค์ความรู้สู่ชุมชน .....

### 3.4.3 การประเมินผลสำเร็จและการบูรณาการทางบริการวิชาการ

#### ด้านการเรียนการสอน

- ระดับความคิดเห็นของนิสิตที่มีต่อการบูรณาการด้านการเรียนการสอน .....
- อื่นๆ .....

#### ด้านการวิจัย

- ระบุวิธีการประเมินผลการบูรณาการทางด้านการวิจัย .....

### 3.4.4 การติดตามผลการประเมินผลสำเร็จและการบูรณาการทางบริการวิชาการ

- นำเข้าที่ประชุมคณะกรรมการบริหารของคณะ เพื่อวางแผนปรับปรุงการบูรณาการ .....
- อื่นๆ .....

### 3.4.5 การนำผลประเมินไปพัฒนาและปรับปรุงการบูรณาการทางบริการวิชาการ

#### ด้านการเรียนการสอน

- จำนวนรายวิชา/หลักสูตรที่ได้รับการปรับปรุง ..... วิชา ระบุรายวิชา ..... (ที่เกิดการนำผลการบูรณาการไปปรับปรุง)
- จำนวนรายวิชาที่เปิดใหม่ ..... วิชา ระบุรายวิชา .....

#### ด้านการวิจัย

- มีการต่อยอดผลงานวิจัย ที่เกิดจากการนำผลการบูรณาการด้านงานบริการวิชาการมาพิจารณา .....

## 4. ผู้รับผิดชอบ

- |                          |                                                          |
|--------------------------|----------------------------------------------------------|
| 4.1 หน่วยงานที่รับผิดชอบ | งานนโยบายและแผน                                          |
| 4.2 ผู้รับผิดชอบ         | รองคณบดีฝ่ายวางแผนพัฒนาและประกันคุณภาพการศึกษา โทร..6079 |
| 4.3 ผู้ประสานงาน         | นางสาวธิดารัตน์ สุขตระกูล โทร..6072                      |
|                          | นางสาวอัญชิสา..บุญสาใจ โทร..6079                         |
| 4.4 ผู้รายงานผล          | นางสาวอัญชิสา..บุญสาใจ โทร..6079                         |

## 5. หลักการและเหตุผล

นโยบายและแผนงานเป็นแกนหลักของการดำเนินงานในทุกๆ ด้านของภาควิชา และแผนดำเนินงานที่ดีต้องครอบคลุมภารกิจหลักทุกๆ ด้านของภาควิชา สามารถนำไปปฏิบัติได้อย่างเป็นรูปธรรม และทำให้เกิดผลลัพธ์ที่มีประสิทธิภาพ ตลอดจนต้องมีการพัฒนาปรับปรุงให้เหมาะสมกับสภาวะการณ์ปัจจุบัน การประเมิน วิเคราะห์นโยบายและแผนงานจึงเป็นส่วนสำคัญในการนำไปสู่การพัฒนาภาควิชา จึงเห็นควรจัดให้มีโครงการนี้ขึ้น เพื่อเป็นการพัฒนางานด้านนโยบายและแผนงานของภาควิชา ให้มีประสิทธิภาพต่อไป

## 6. วัตถุประสงค์

6.1 เพื่อเป็นการระดมความคิดของคณาจารย์ในภาควิชา ในการวิเคราะห์ ปรับปรุง แผนการดำเนินงานภาควิชา ให้สอดคล้องกับภารกิจหลักของคณะ ยุทธศาสตร์และแผนพัฒนาของชาติ

## 7. เป้าหมายของโครงการ

### 7.1 เป้าหมายการดำเนินงาน

#### โครงการย่อยที่ 1 วิเคราะห์แผนการดำเนินงานภาควิชาชีววิทยาช่องปาก

จำนวนผู้เข้าร่วมโครงการจำนวนทั้งสิ้น	6	คน	ประกอบด้วย
อาจารย์/บุคลากร	จำนวน	6	คน

#### โครงการย่อยที่ 2 วิเคราะห์แผนการดำเนินงานภาควิชาทันตกรรมบูรณะ

จำนวนผู้เข้าร่วมโครงการจำนวนทั้งสิ้น	10	คน	ประกอบด้วย
อาจารย์/บุคลากร	จำนวน	10	คน

#### โครงการย่อยที่ 3 วิเคราะห์แผนการดำเนินงานภาควิชาทันตกรรมป้องกัน

จำนวนผู้เข้าร่วมโครงการจำนวนทั้งสิ้น	17	คน	ประกอบด้วย
อาจารย์/บุคลากร	จำนวน	17	คน

#### โครงการย่อยที่ 4 วิเคราะห์แผนการดำเนินงานภาควิชาศัลยศาสตร์ช่องปาก

จำนวนผู้เข้าร่วมโครงการจำนวนทั้งสิ้น	5	คน	ประกอบด้วย
อาจารย์/บุคลากร	จำนวน	5	คน

#### โครงการย่อยที่ 5 วิเคราะห์แผนการดำเนินงานภาควิชาทันตกรรมวินิจฉัย

จำนวนผู้เข้าร่วมโครงการจำนวนทั้งสิ้น	9	คน	ประกอบด้วย
อาจารย์/บุคลากร	จำนวน	9	คน

### 7.2. กิจกรรม/เนื้อหาที่จะดำเนินการ

#### โครงการย่อยที่ 1 วิเคราะห์แผนการดำเนินงานภาควิชาชีววิทยาช่องปาก

1) สัมมนาเชิงปฏิบัติการ เพื่อวิเคราะห์จุดแข็ง จุดอ่อน โอกาส และข้อจำกัด (SWOT ANALYSIS) ของภาควิชาฯ, ทบทวนปรัชญา, ปณิธาน, วัตถุประสงค์ และจัดทำนโยบายและแผนการดำเนินงาน

2) จัดทำผลการติดตามและประเมินผลแผนดำเนินงานของภาควิชา

#### โครงการย่อยที่ 2 วิเคราะห์แผนการดำเนินงานภาควิชาทันตกรรมบูรณะ

1) สัมมนาเชิงปฏิบัติการ เพื่อวิเคราะห์จุดแข็ง จุดอ่อน โอกาส และข้อจำกัด (SWOT ANALYSIS) ของภาควิชาฯ, ทบทวนปรัชญา, ปณิธาน, วัตถุประสงค์ และจัดทำนโยบายและแผนการดำเนินงาน

2) จัดทำผลการติดตามและประเมินผลแผนดำเนินงานของภาควิชา

#### โครงการย่อยที่ 3 วิเคราะห์แผนการดำเนินงานภาควิชาทันตกรรมป้องกัน

1) สัมมนาเชิงปฏิบัติการ เพื่อวิเคราะห์จุดแข็ง จุดอ่อน โอกาส และข้อจำกัด (SWOT ANALYSIS) ของภาควิชาฯ, ทบทวนปรัชญา, ปณิธาน, วัตถุประสงค์ และจัดทำนโยบายและแผนการดำเนินงาน

2) จัดทำผลการติดตามและประเมินผลแผนดำเนินงานของภาควิชา

#### โครงการย่อยที่ 4 วิเคราะห์แผนการดำเนินงานภาควิชาศัลยศาสตร์ช่องปาก

1) สัมมนาเชิงปฏิบัติการ เพื่อวิเคราะห์จุดแข็ง จุดอ่อน โอกาส และข้อจำกัด (SWOT ANALYSIS) ของภาควิชาฯ, ทบทวนปรัชญา, ปณิธาน, วัตถุประสงค์ และจัดทำนโยบายและแผนการดำเนินงาน

2) จัดทำผลการติดตามและประเมินผลแผนดำเนินงานของภาควิชา

#### โครงการย่อยที่ 5 วิเคราะห์แผนการดำเนินงานภาควิชาทันตกรรมวินิจฉัย

1) สัมมนาเชิงปฏิบัติการ เพื่อวิเคราะห์จุดแข็ง จุดอ่อน โอกาส และข้อจำกัด (SWOT ANALYSIS) ของภาควิชาฯ, ทบทวนปรัชญา, ปณิธาน, วัตถุประสงค์ และจัดทำนโยบายและแผนการดำเนินงาน

2) จัดทำผลการติดตามและประเมินผลแผนดำเนินงานของภาควิชา

8. งบประมาณดำเนินการ

โครงการย่อยที่ 1 วิเคราะห์แผนการดำเนินงานภาควิชาชีววิทยาช่องปาก

- รายได้ 0 บาท
- แผ่นดิน 2,000 บาท

แหล่งงบประมาณ.....งบประมาณแผ่นดิน ประจำปี พ.ศ.2556 แผนงานขยายโอกาสและพัฒนาการศึกษา.ผลผลิต :...ผู้สำเร็จ การศึกษาด้านวิทยาศาสตร์สุขภาพ.งานจัดการศึกษาสาขาทันตแพทยศาสตร์.คณะทันตแพทยศาสตร์.สำนักงานเลขาธิการคณะ ทันตแพทยศาสตร์.กองทุนเพื่อการศึกษา.งบเงินอุดหนุน.เงินอุดหนุนทั่วไป.เงินอุดหนุนการศึกษาสำหรับนักศึกษาทันตแพทย์.

รายละเอียดค่าใช้จ่าย

ลำดับ	รายการ	แผ่นดิน	รายได้
1	ค่าอาหารกลางวัน	1,440	0
2	ค่าอาหารว่าง	560	0
<b>รวม</b>		<b><u>2,000</u></b>	<b><u>0</u></b>

โครงการย่อยที่ 2 วิเคราะห์แผนการดำเนินงานภาควิชาทันตกรรมบูรณะ

- รายได้ 0 บาท
- แผ่นดิน 2,000 บาท

แหล่งงบประมาณ.....งบประมาณแผ่นดิน ประจำปี พ.ศ.2556 แผนงานขยายโอกาสและพัฒนาการศึกษา.ผลผลิต :...ผู้สำเร็จ การศึกษาด้านวิทยาศาสตร์สุขภาพ.งานจัดการศึกษาสาขาทันตแพทยศาสตร์.คณะทันตแพทยศาสตร์.สำนักงานเลขาธิการคณะ ทันตแพทยศาสตร์.กองทุนเพื่อการศึกษา.งบเงินอุดหนุน.เงินอุดหนุนทั่วไป.เงินอุดหนุนการศึกษาสำหรับนักศึกษาทันตแพทย์.

รายละเอียดค่าใช้จ่าย

ลำดับ	รายการ	แผ่นดิน	รายได้
1	ค่าอาหารกลางวัน	1,440	0
2	ค่าอาหารว่าง	560	0
<b>รวม</b>		<b><u>2,000</u></b>	<b><u>0</u></b>

โครงการย่อยที่ 3 วิเคราะห์แผนการดำเนินงานภาควิชาทันตกรรมป้องกัน

- รายได้ 0 บาท
- แผ่นดิน 2,000 บาท

แหล่งงบประมาณ.....งบประมาณแผ่นดิน ประจำปี พ.ศ.2556 แผนงานขยายโอกาสและพัฒนาการศึกษา.ผลผลิต :...ผู้สำเร็จ การศึกษาด้านวิทยาศาสตร์สุขภาพ.งานจัดการศึกษาสาขาทันตแพทยศาสตร์.คณะทันตแพทยศาสตร์.สำนักงานเลขาธิการคณะ ทันตแพทยศาสตร์.กองทุนเพื่อการศึกษา.งบเงินอุดหนุน.เงินอุดหนุนทั่วไป.เงินอุดหนุนการศึกษาสำหรับนักศึกษาทันตแพทย์.

รายละเอียดค่าใช้จ่าย

ลำดับ	รายการ	แผ่นดิน	รายได้
1	ค่าอาหารกลางวัน	1,440	0
2	ค่าอาหารว่าง	560	0
<b>รวม</b>		<b><u>2,000</u></b>	<b><u>0</u></b>

โครงการย่อยที่ 4 วิเคราะห์แผนการดำเนินงานภาควิชาคัลยศาสตร์ช่องปาก

- รายได้ 0 บาท
- แผ่นดิน 2,000 บาท

แหล่งงบประมาณ : ..งบประมาณแผ่นดิน ประจำปี พ.ศ.2556 แผนงานขยายโอกาสและพัฒนาการศึกษา ผลผลิต : ..ผู้สำเร็จ การศึกษาด้านวิทยาศาสตร์สุขภาพ งานจัดการศึกษาสาขาทันตแพทยศาสตร์ คณะทันตแพทยศาสตร์ สำนักงานเลขาธิการคณะ ทันตแพทยศาสตร์ กองทุนเพื่อการศึกษา งบเงินอุดหนุน เงินอุดหนุนทั่วไป เงินอุดหนุนการศึกษาสำหรับนักศึกษาทันตแพทย์

รายละเอียดค่าใช้จ่าย

ลำดับ	รายการ	แผ่นดิน	รายได้
1	ค่าอาหารกลางวัน	1,440	0
2	ค่าอาหารว่าง	560	0
รวม		<u>2,000</u>	<u>0</u>

โครงการย่อยที่ 5 วิเคราะห์แผนการดำเนินงานภาควิชาทันตกรรมวินิจฉัย

- รายได้ 0 บาท
- แผ่นดิน 2,000 บาท

แหล่งงบประมาณ : ..งบประมาณแผ่นดิน ประจำปี พ.ศ.2556 แผนงานขยายโอกาสและพัฒนาการศึกษา ผลผลิต : ..ผู้สำเร็จ การศึกษาด้านวิทยาศาสตร์สุขภาพ งานจัดการศึกษาสาขาทันตแพทยศาสตร์ คณะทันตแพทยศาสตร์ สำนักงานเลขาธิการคณะ ทันตแพทยศาสตร์ กองทุนเพื่อการศึกษา งบเงินอุดหนุน เงินอุดหนุนทั่วไป เงินอุดหนุนการศึกษาสำหรับนักศึกษาทันตแพทย์

รายละเอียดค่าใช้จ่าย

ลำดับ	รายการ	แผ่นดิน	รายได้
1	ค่าอาหารกลางวัน	1,440	0
2	ค่าอาหารว่าง	560	0
รวม		<u>2,000</u>	<u>0</u>

9. ขั้นตอนและแผนการดำเนินงาน (PDCA)

กิจกรรม	ปีงบประมาณ พ.ศ. 2556											
	ต.ค.	พ.ย.	ธ.ค.	ม.ค.	ก.พ.	มี.ค.	เม.ย.	พ.ค.	มิ.ย.	ก.ค.	ส.ค.	ก.ย.
ขั้ววางแผนงาน (P) ..... 1. ประชุมคณะกรรมการฝ่ายวางแผน และพัฒนา	←→											
ขั้วดำเนินการ (D) ..... 1. ขออนุมัติโครงการ 2. ประชาสัมพันธ์โครงการ 3. เตรียมสถานที่ 4. ดำเนินโครงการ			←→	←→	←→	←→						
ขั้วสรุปและประเมินผล (C) ..... 1. สรุปและประเมินผลโครงการ								←→				

กิจกรรม	ปีงบประมาณ พ.ศ. 2556											
	ต.ค.	พ.ย.	ธ.ค.	ม.ค.	ก.พ.	มี.ค.	เม.ย.	พ.ค.	มิ.ย.	ก.ค.	ส.ค.	ก.ย.
ขึ้นปรับปรุงตามผลการประเมิน (A) ... 1. ประชุมคณะกรรมการฝ่ายวางแผน และพัฒนา									↔			

10. วัน เวลา และสถานที่ในการดำเนินการ

- 1) วัน เวลา ในการจัดกิจกรรม เดือนมีนาคม ถึงพฤษภาคม 2556
- 2) สถานที่จัดกิจกรรม คณะทันตแพทยศาสตร์ มหาวิทยาลัยนเรศวร

11. ผลที่คาดว่าจะได้รับ

- 1) มีปรัชญา ทัศนคติ วัตถุประสงค์ และแผนดำเนินงานที่มีความชัดเจน สอดคล้องกัน และเป็นแนวทางการดำเนินงานของภาควิชา

12. ตัวชี้วัดความสำเร็จโครงการ (KPI)

สำหรับใช้ทุกกิจกรรม

ปริมาณ	คุณภาพ	เวลา	ต้นทุน
มีผู้เข้าร่วมโครงการอย่างน้อยร้อยละ 70 ของเป้าหมาย	ผู้เข้าร่วมกิจกรรมมีความพึงพอใจในระดับดี	ดำเนินโครงการเสร็จสิ้นภายในเวลาที่กำหนด	ใช้งบประมาณในการดำเนินโครงการไม่เกินที่แผนกำหนดไว้

13. ตัวชี้วัดประกอบการประกันคุณภาพตามเกณฑ์มาตรฐาน

- ก.พ.ร. ตัวชี้วัดที่ .....     สมศ. ตัวชี้วัดที่.....  
 สกอ. ตัวชี้วัดที่...1.1...1.9.....     สงป. ตัวชี้วัดที่.....

14. การติดตามและประเมินผลโครงการ

- 1) ดำเนินการโดยรวบรวมข้อมูลจากแบบสอบถามหลังเสร็จสิ้นโครงการ ซึ่งผู้เข้าร่วมโครงการเป็นผู้ตอบแบบสอบถาม

โครงการตามแผนปฏิบัติการประจำปีงบประมาณ พ.ศ. 2556 มหาวิทยาลัยนครสวรรค์

หน่วยงาน คณะทันตแพทยศาสตร์

1. รหัสโครงการ ทพ.0603/56

ชื่อโครงการ โครงการประกันคุณภาพการศึกษาภายใน (รอบ 13)

- 1.1 โครงการย่อยที่ 1 กิจกรรมสัมมนาเชิงปฏิบัติการเรื่อง “การพัฒนาการประกันคุณภาพการศึกษา”  
 1.2 โครงการย่อยที่ 2 กิจกรรมการประกันคุณภาพการศึกษาของหน่วยงานย่อย  
 1.3 โครงการย่อยที่ 3 กิจกรรมการประกันคุณภาพการศึกษาของคณะฯ

2. ความสอดคล้องกับพันธกิจ

- การผลิตบัณฑิต  การวิจัย  
 การบริการวิชาการแก่สังคม  การทำนุบำรุงศิลปวัฒนธรรม

3. ความสอดคล้องกับประเด็นยุทธศาสตร์

3.1 ประเด็นยุทธศาสตร์มหาวิทยาลัย

- เป็นเลิศทางการวิจัย (กลยุทธ์ที่.....มาตรการ.....)  
 ผลิตบัณฑิตมีคุณภาพ ทำงานได้รับค่าตอบแทนสูง (กลยุทธ์ที่.....มาตรการ.....)  
 ความสัมพันธ์กับศิษย์เก่าอย่างเข้มแข็งและยั่งยืน (กลยุทธ์ที่.....มาตรการ.....)  
 ระบบบริหารในหลักธรรมาภิบาลและโปร่งใสตรวจสอบได้ (กลยุทธ์ที่ ...4... มาตรการ .....4.5.3.....)

3.2 ประเด็นยุทธศาสตร์ของคณะ/หน่วยงาน

- ประเด็นยุทธศาสตร์ที่ 6 กลยุทธ์ที่ 1 มาตรการที่ -

3.3 อัตลักษณ์นิสิต 5 ก

- มี  ไม่มี

ประเภทอัตลักษณ์	ตัวชี้วัด
<input type="checkbox"/> เก่งงาน	<input type="checkbox"/> ความสามารถในการนำความรู้ไปประยุกต์ใช้ในการประกอบวิชาชีพอย่างสร้างสรรค์ <input type="checkbox"/> มีความรับผิดชอบ กล้าหาญ เสียสละ อดทน ขยันหมั่นเพียร มุ่งมั่นสู่ความสำเร็จ <input type="checkbox"/> มีความสามารถในการใช้ภาษาไทย ภาษาอังกฤษ และเทคโนโลยีสารสนเทศได้เป็นอย่างดี <input type="checkbox"/> มีจรรยาบรรณในวิชาชีพ
<input type="checkbox"/> เก่งคน	<input type="checkbox"/> มีมนุษยสัมพันธ์ทั้งการพูด และการวางตัว <input type="checkbox"/> มีจิตสาธารณะ <input type="checkbox"/> มีความสามารถทำงานที่เป็นทีม <input type="checkbox"/> มีความเข้าใจตนเองและผู้อื่น
<input type="checkbox"/> เก่งคิด	<input type="checkbox"/> มีความคิดริเริ่มสร้างสรรค์ <input type="checkbox"/> ใฝ่เรียนรู้ <input type="checkbox"/> ทักษะคิดเชิงบวก <input type="checkbox"/> ผลงานนวัตกรรม
<input type="checkbox"/> เก่งครองชีวิต	<input type="checkbox"/> มีพฤติกรรมที่ดีในการเรียน <input type="checkbox"/> มีพฤติกรรมที่ดีในการใช้ชีวิต (ปลอดอบายมุข)
<input type="checkbox"/> เก่งพิชิตปัญหา	<input type="checkbox"/> มีความสามารถในการแก้ปัญหาส่วนตัว <input type="checkbox"/> มีความสามารถในการแก้ปัญหารางงาน



### 3.4 บริการวิชาการ

มี

ไม่มี

#### 3.4.1 เป้าหมายตัวชี้วัด

เป้าหมายตัวบ่งชี้	เชิงปริมาณ	เชิงคุณภาพ	เชิงเวลา	เชิงต้นทุน
ผลลัพธ์	ร้อยละผู้เข้ารับบริการที่มีความรู้เพิ่มขึ้นจากการรับบริการ .....	ร้อยละความพึงพอใจของผู้รับบริการ/หน่วยงาน/องค์กรที่รับบริการวิชาการและวิชาชีพต่อประโยชน์จากการบริการ.....	-	-
ผลผลิต	จำนวนกิจกรรมบริการวิชาการแก่สังคม..... กิจกรรม จำนวนการให้บริการรวมทุกครั้ง (กรณีของ รพ.)/จำนวนให้บริการชั้นสูตรพลศึกษา.....ครั้ง จำนวนผู้เข้ารับบริการ/ผู้เข้าร่วมกิจกรรม.....คน	ร้อยละความพึงพอใจของผู้รับบริการในกระบวนการให้บริการ	ร้อยละของงานบริการวิชาการที่แล้วเสร็จภายในระยะเวลาที่กำหนด .....	ต้นทุน/ค่าใช้จ่ายของการบริการวิชาการตามงบประมาณที่ได้รับจัดสรร.....บาท

#### 3.4.2 การบูรณาการโครงการบริการวิชาการแก่สังคม เข้ากับการเรียนการสอนและการวิจัย

- จำนวนนิสิตที่ลงฝึกงาน ..... คน
- จำนวนรายวิชา/หลักสูตรที่มีการบูรณาการ ..... วิชา ระบุรายวิชา .....
- จำนวนหนังสือ/ตำราที่ได้จากการดำเนินกิจกรรม ..... เล่ม ระบุชื่อหนังสือ/ตำรา .....
- พัฒนาหัวข้อวิทยานิพนธ์ .....
- จำนวนงานวิจัยที่ได้จากการดำเนินโครงการ ..... ผลงาน
- ร้อยละของปัญหาในชุมชนที่ลดลง .....
- ร้อยละของประชาชนที่นำความรู้ไปใช้ประโยชน์ในการแก้ไขปัญหา .....
- รายละเอียดกิจกรรมต่อเนื่องที่เกิดจากการบริการวิชาการ .....
- ร้อยละความพึงพอใจที่ชุมชนมีต่อรูปแบบการดำเนินกิจกรรม .....
- จำนวนผลงานวิจัยที่นำไปถ่ายทอด ..... ผลงาน ระบุชื่อผลงาน .....
- จำนวนกิจกรรมเชิงสาธารณะที่เกิดขึ้น ..... กิจกรรม ระบุชื่อกิจกรรม .....
- รายได้หรือสิ่งประดิษฐ์ที่เกิดจากการบริการวิชาการ ..... บาท / ชิ้นงาน ระบุชื่อสิ่งประดิษฐ์
- การปรับแก้กฎหมายหรือผลกระทบของกิจกรรมในระดับประเทศ .....
- จำนวนหน่วยงานหรือชุมชนที่นำรายงานผลการดำเนินงานไปใช้ให้เกิดประโยชน์ ..... หน่วยงานหรือชุมชน ระบุชื่อหน่วยงานหรือชุมชน .....
- วิธีถ่ายทอดองค์ความรู้สู่ชุมชน .....

### 3.4.3 การประเมินผลสำเร็จและการบูรณาการทางบริการวิชาการ

#### ด้านการเรียนการสอน

- ระดับความคิดเห็นของนิสิตที่มีต่อการบูรณาการด้านการเรียนการสอน .....
- อื่นๆ .....

#### ด้านการวิจัย

- ระบุวิธีการประเมินผลการบูรณาการทางด้านการวิจัย .....

### 3.4.4 การติดตามผลการประเมินผลสำเร็จและการบูรณาการทางบริการวิชาการ

- นำเข้าที่ประชุมคณะกรรมการบริหารของคณะ เพื่อวางแผนปรับปรุงการบูรณาการ .....
- อื่นๆ .....

### 3.4.5 การนำผลประเมินไปพัฒนาและปรับปรุงการบูรณาการทางบริการวิชาการ

#### ด้านการเรียนการสอน

- จำนวนรายวิชา/หลักสูตรที่ได้รับการปรับปรุง ..... วิชา ระบุรายวิชา ..... (ที่เกิดการนำผลการบูรณาการไปปรับปรุง)
- จำนวนรายวิชาที่เปิดใหม่ ..... วิชา ระบุรายวิชา .....

#### ด้านการวิจัย

- มีการต่อยอดผลงานวิจัย ที่เกิดจากการนำผลการบูรณาการดำเนินงานบริการวิชาการมาพิจารณา .....

## 4. ผู้รับผิดชอบ

4.1 หน่วยงานที่รับผิดชอบ	งานนโยบายและแผน
4.2 ผู้รับผิดชอบ	รองคณบดีฝ่ายวางแผนพัฒนาและประกันคุณภาพการศึกษา โทร. 6080
4.3 ผู้ประสานงาน	นางสาวพัสดรภรณ์ คำโอด โทร. 6080
	นางสาวพัสดรภรณ์ คำโอด โทร. 6080
4.4 ผู้รายงานผล	นางสาวพัสดรภรณ์ คำโอด โทร. 6080

## 5. หลักการและเหตุผล

กิจกรรมที่ 1 การประกันคุณภาพการศึกษาภายใน ถือเป็นส่วนหนึ่งของกระบวนการบริหารการศึกษาที่ต้องดำเนินการอย่างต่อเนื่อง เพื่อส่งเสริมการประกันคุณภาพของคณะทันตแพทยศาสตร์ให้เข้มแข็งยิ่งขึ้น นำไปสู่การพัฒนาคุณภาพและมาตรฐานการศึกษา

กิจกรรมที่ 2 ให้หน่วยงานย่อยได้รับการประเมินและตรวจคุณภาพการศึกษา เพื่อนำไปสู่การพัฒนาคุณภาพและมาตรฐานการศึกษา

กิจกรรมที่ 3 ให้คณะฯได้รับการประเมินและตรวจคุณภาพการศึกษา เพื่อนำไปสู่การพัฒนาคุณภาพและมาตรฐานการศึกษา รวมถึงเพื่อรองรับการประเมินคุณภาพภายนอก

## 6. วัตถุประสงค์

- 6.1 เพื่อส่งเสริมการประกันคุณภาพของคณะทันตแพทยศาสตร์ให้เข้มแข็งยิ่งขึ้น
- 6.2 ให้หน่วยงานย่อยได้รับการประเมินและตรวจคุณภาพการศึกษา
- 6.3 ให้คณะทันตแพทยศาสตร์ได้รับการประเมินและตรวจคุณภาพการศึกษา
- 6.4 เพื่อนำผลการประเมินคุณภาพการศึกษามาสู่การพัฒนาองค์กร

## 7. เป้าหมายของโครงการ

### 7.1 เป้าหมายการดำเนินงาน

#### โครงการย่อยที่ 1 กิจกรรมสัมมนาเชิงปฏิบัติการเรื่อง “การพัฒนาการประกันคุณภาพการศึกษา”

จำนวนผู้เข้าร่วมโครงการจำนวนทั้งสิ้น	50	คน	ประกอบด้วย
อาจารย์/บุคลากร	จำนวน	50	คน

#### โครงการย่อยที่ 2 กิจกรรมการประกันคุณภาพการศึกษาของหน่วยงานย่อย

จำนวนผู้เข้าร่วมโครงการจำนวนทั้งสิ้น	30	คน	ประกอบด้วย
อาจารย์/บุคลากร	จำนวน	30	คน

#### โครงการย่อยที่ 3 กิจกรรมการประกันคุณภาพการศึกษาของคณะฯ

จำนวนผู้เข้าร่วมโครงการจำนวนทั้งสิ้น	40	คน	ประกอบด้วย
อาจารย์/บุคลากร	จำนวน	40	คน

### 7.2 กิจกรรม/เนื้อหาที่จะดำเนินการ

#### โครงการย่อยที่ 1 กิจกรรมสัมมนาเชิงปฏิบัติการเรื่อง “การพัฒนาการประกันคุณภาพการศึกษา”

- 1) วิทยากรบรรยายความรู้ เกี่ยวกับการพัฒนาการประกันคุณภาพการศึกษา
- 2) ซักถาม และแลกเปลี่ยนเรียนรู้ ความคิดเห็น ระหว่างผู้เข้าร่วมโครงการกับวิทยากร

#### โครงการย่อยที่ 2 กิจกรรมการประกันคุณภาพการศึกษาของหน่วยงานย่อย

- 1) คณะกรรมการประเมินและตรวจสอบคุณภาพการศึกษาของหน่วยงานย่อยพร้อมทั้งให้ข้อเสนอแนะเพื่อการพัฒนาต่อไป

#### โครงการย่อยที่ 3 กิจกรรมการประกันคุณภาพการศึกษาของคณะฯ

- 1) คณะกรรมการประเมินและตรวจสอบคุณภาพการศึกษาของคณะฯ พร้อมทั้งให้ข้อเสนอแนะเพื่อการพัฒนาต่อไป

## 8. งบประมาณดำเนินการ

#### โครงการย่อยที่ 1 กิจกรรมสัมมนาเชิงปฏิบัติการเรื่อง “การพัฒนาการประกันคุณภาพการศึกษา”

<input type="checkbox"/> รายได้	0	บาท
<input checked="" type="checkbox"/> แผ่นดิน	12,100	บาท

แหล่งงบประมาณ.....งบประมาณแผ่นดิน ประจำปี พ.ศ.2556 แผนงานขยายโอกาสและพัฒนาการศึกษา. ผลผลิต :...ผู้สำเร็จ  
การศึกษาด้านวิทยาศาสตร์สุขภาพ. งานจัดการศึกษาสาขาทันตแพทยศาสตร์. คณะทันตแพทยศาสตร์. สำนักงานเลขาธิการคณะ  
ทันตแพทยศาสตร์. กองทุนเพื่อการศึกษา. งบเงินอุดหนุน. เงินอุดหนุนทั่วไป. เงินอุดหนุนการศึกษาสำหรับนักศึกษาทันตแพทย์.

รายละเอียดค่าใช้จ่าย

ลำดับ	รายการ	แผ่นดิน	รายได้
1	ค่าตอบแทนวิทยากร	3,600	0
2	ค่าอาหารว่าง	2,500	0
3	ค่าอาหารกลางวัน	6,000	0
<b>รวม</b>		<b><u>12,100</u></b>	<b><u>0</u></b>

โครงการย่อยที่ 2 กิจกรรมการประกันคุณภาพการศึกษาของหน่วยงานย่อย

รายได้ 3,200 บาท

เงินงบประมาณรายได้ ประจำปี พ.ศ.2556. กองทุนเพื่อการศึกษา. แผนงานจัดการศึกษาอุดมศึกษา. งานสนับสนุนการจัดการศึกษา. สำนักงานเลขาธิการคณะ. เงินอุดหนุน. เงินอุดหนุนทั่วไป. โครงการพัฒนาคุณภาพการศึกษา

แผ่นดิน 0 บาท

รายละเอียดค่าใช้จ่าย

ลำดับ	รายการ	แผ่นดิน	รายได้
1	ค่าตอบแทนกรรมการตรวจประเมิน	0	3,000
2	ค่าเลี้ยงรับรอง	0	200
<b>รวม</b>		<b><u>0</u></b>	<b><u>3,200</u></b>

โครงการย่อยที่ 3 กิจกรรมการประกันคุณภาพการศึกษาของคณะฯ

รายได้ 35,100 บาท

เงินงบประมาณรายได้ ประจำปี พ.ศ.2556. กองทุนเพื่อการศึกษา. แผนงานจัดการศึกษาอุดมศึกษา. งานสนับสนุนการจัดการศึกษา. สำนักงานเลขาธิการคณะ. เงินอุดหนุน. เงินอุดหนุนทั่วไป. โครงการพัฒนาคุณภาพการศึกษา

แผ่นดิน 0 บาท

รายละเอียดค่าใช้จ่าย

ลำดับ	รายการ	แผ่นดิน	รายได้
1	ค่าตอบแทนกรรมการตรวจประเมิน	0	19,500
2	ค่าเดินทางมาราชการ	0	14,000
3	ค่าเลี้ยงรับรอง	0	1,600
<b>รวม</b>		<b><u>0</u></b>	<b><u>35,100</u></b>

9. ขั้นตอนและแผนการดำเนินงาน (PDCA)

โครงการย่อยที่ 1 กิจกรรมสัมมนาเชิงปฏิบัติการเรื่อง “การพัฒนาการประกันคุณภาพการศึกษา”

กิจกรรม	ปีงบประมาณ พ.ศ. 2556											
	ต.ค.	พ.ย.	ธ.ค.	ม.ค.	ก.พ.	มี.ค.	เม.ย.	พ.ค.	มิ.ย.	ก.ค.	ส.ค.	ก.ย.
ชั้นวางแผนงาน (P) ..... 1. วางแผนการจัดโครงการ 2. ประชุมเตรียมงาน		←→										
ชั้นดำเนินการ (D) ..... 1. ติดต่อประสานงานกับหน่วยงานที่เกี่ยวข้อง 2. ดำเนินโครงการ			←→		←→							
ชั้นสรุปและประเมินผล (C) ..... 1. วิเคราะห์ข้อมูลเพื่อประเมินผล 2. จัดทำสรุปโครงการ						←→	←→					
ชั้นปรับปรุงตามผลการประเมิน(A) ..... 1. นำข้อเสนอแนะ เข้าที่ประชุม คณะทำงาน 2. เพิ่มข้อปรับปรุงในแผนปฏิบัติการ ปีงบประมาณ 57								←→				

โครงการย่อยที่ 2 กิจกรรมการประกันคุณภาพการศึกษาของหน่วยงานย่อย

กิจกรรม	ปีงบประมาณ พ.ศ. 2556											
	ต.ค.	พ.ย.	ธ.ค.	ม.ค.	ก.พ.	มี.ค.	เม.ย.	พ.ค.	มิ.ย.	ก.ค.	ส.ค.	ก.ย.
ชั้นวางแผนงาน (P) ..... 1. วางแผนการจัดโครงการ 2. ประชุมเตรียมงาน					←→			←→				
ชั้นดำเนินการ (D) ..... 1. ติดต่อประสานงานกับหน่วยงานที่เกี่ยวข้อง 2. ดำเนินโครงการ							←→		←→			
ชั้นสรุปและประเมินผล (C) ..... 1. วิเคราะห์ข้อมูลเพื่อประเมินผล 2. จัดทำสรุปโครงการ										←→	←→	
ชั้นปรับปรุงตามผลการประเมิน(A) ..... 1. นำข้อเสนอแนะ เข้าที่ประชุม คณะทำงาน 2. เพิ่มข้อปรับปรุงในแผนปฏิบัติการ ปีงบประมาณ 57											←→	←→

โครงการย่อยที่ 3 กิจกรรมการประกันคุณภาพการศึกษาของคณะฯ

กิจกรรม	ปีงบประมาณ พ.ศ. 2556											
	ต.ค.	พ.ย.	ธ.ค.	ม.ค.	ก.พ.	มี.ค.	เม.ย.	พ.ค.	มิ.ย.	ก.ค.	ส.ค.	ก.ย.
<b>ชั้นวางแผนงาน (P) .....</b> 1.วางแผนการจัดโครงการ 2.ประชุมเตรียมงาน					←	→			↔			
<b>ชั้นดำเนินการ (D) .....</b> 1.ติดต่อประสานงานกับหน่วยงานที่เกี่ยวข้อง 2.ดำเนินโครงการ							↔			↔		
<b>ชั้นสรุปและประเมินผล (C) .....</b> 1.วิเคราะห์ข้อมูลเพื่อประเมินผล 2.จัดทำสรุปโครงการ										↔		
<b>ชั้นปรับปรุงตามผลการประเมิน (A) ...</b> 1.นำข้อเสนอแนะ เข้าที่ประชุม คณะทำงาน 2.เพิ่มข้อปรับปรุงในแผนปฏิบัติการ ปีงบประมาณ 57											↔	

10. วัน เวลา และสถานที่ในการดำเนินการ

โครงการย่อยที่ 1 กิจกรรมสัมมนาเชิงปฏิบัติการเรื่อง “การพัฒนาการประกันคุณภาพการศึกษา”

- 1) วัน เวลา ในการจัดกิจกรรม เดือนมกราคม ถึงกุมภาพันธ์ 2556
- 2) สถานที่จัดกิจกรรม คณะทันตแพทยศาสตร์ มหาวิทยาลัยนเรศวร

โครงการย่อยที่ 2 กิจกรรมการประกันคุณภาพการศึกษาของหน่วยงานย่อย

- 1) วัน เวลา ในการจัดกิจกรรม เดือนมิถุนายน ถึงกรกฎาคม 2556
- 2) สถานที่จัดกิจกรรม คณะทันตแพทยศาสตร์ มหาวิทยาลัยนเรศวร

โครงการย่อยที่ 3 กิจกรรมการประกันคุณภาพการศึกษาของคณะฯ

- 1) วัน เวลา ในการจัดกิจกรรม เดือนมิถุนายน ถึงกรกฎาคม 2556
- 2) สถานที่จัดกิจกรรม คณะทันตแพทยศาสตร์ มหาวิทยาลัยนเรศวร

11. ผลที่คาดว่าจะได้รับ

โครงการย่อยที่ 1 กิจกรรมสัมมนาเชิงปฏิบัติการเรื่อง “การพัฒนาการประกันคุณภาพการศึกษา”

- 1) บุคลากร ได้รับความรู้ความเข้าใจ และเกิดความร่วมมือในการปฏิบัติงานด้านการประกันคุณภาพ การศึกษา

โครงการย่อยที่ 2 กิจกรรมการประกันคุณภาพการศึกษาของหน่วยงานย่อย

- 1) เพื่อทราบถึงผลการดำเนินการประกันคุณภาพการศึกษาภายในของภาควิชา และนำผลมาปรับปรุงการ ดำเนินงาน

### โครงการย่อยที่ 3 กิจกรรมการประกันคุณภาพการศึกษาของคณะฯ

- 1) เพื่อทราบถึงผลการดำเนินการประกันคุณภาพการศึกษาภายใน และนำผลการประเมินมาปรับปรุงนโยบายและการดำเนินงานด้านต่างๆ ของคณะฯ
- 2) เพื่อเตรียมความพร้อมในการรับการประเมินคุณภาพจากภายนอก

## 12. ตัวชี้วัดความสำเร็จโครงการ (KPI)

### โครงการย่อยที่ 1 กิจกรรมสัมมนาเชิงปฏิบัติการเรื่อง “การพัฒนาการประกันคุณภาพการศึกษา”

ปริมาณ	คุณภาพ	เวลา	ต้นทุน
ผู้เข้าร่วมโครงการอย่างน้อย ร้อยละ 80	ผู้เข้าร่วมกิจกรรมมีความพึงพอใจในระดับดี	ดำเนินการเสร็จสิ้นภายในเวลาที่กำหนด	ใช้งบประมาณในการดำเนินโครงการไม่เกินงบประมาณที่กำหนด

### โครงการย่อยที่ 2 กิจกรรมการประกันคุณภาพการศึกษาของหน่วยงานย่อย

ปริมาณ	คุณภาพ	เวลา	ต้นทุน
ผู้เข้าร่วมโครงการอย่างน้อย ร้อยละ 80	ผลการประเมินการประกันคุณภาพการศึกษาของภาควิชาอยู่ในระดับดีขึ้น	ดำเนินการเสร็จสิ้นภายในเวลาที่กำหนด	ใช้งบประมาณในการดำเนินโครงการไม่เกินงบประมาณที่กำหนด

### โครงการย่อยที่ 3 กิจกรรมการประกันคุณภาพการศึกษาของคณะฯ

ปริมาณ	คุณภาพ	เวลา	ต้นทุน
ผู้เข้าร่วมโครงการอย่างน้อย ร้อยละ 80	ผลการประเมินการประกันคุณภาพการศึกษาของคณะฯ อยู่ในระดับดีขึ้น	ดำเนินการเสร็จสิ้นภายในเวลาที่กำหนด	ใช้งบประมาณในการดำเนินโครงการไม่เกินงบประมาณที่กำหนด

## 13. ตัวชี้วัดประกอบการประกันคุณภาพตามเกณฑ์มาตรฐาน

- ก.พ.ร. ตัวชี้วัดที่.....  สมศ. ตัวชี้วัดที่.....15.....  
 สกอ. ตัวชี้วัดที่.....9.1.....  สบป. ตัวชี้วัดที่.....

## 14. การติดตามและประเมินผลโครงการ

### โครงการย่อยที่ 1 กิจกรรมสัมมนาเชิงปฏิบัติการเรื่อง “การพัฒนาการประกันคุณภาพการศึกษา”

- 1) ดำเนินการรวบรวมข้อมูลจากแบบสอบถามหลังเสร็จสิ้นโครงการฯ..โดยผู้เข้าร่วมโครงการเป็นผู้ตอบแบบสอบถาม

### โครงการย่อยที่ 2 กิจกรรมการประกันคุณภาพการศึกษาของหน่วยงานย่อย

- 1) ดำเนินการรวบรวมข้อมูลจากแบบสอบถามหลังเสร็จสิ้นโครงการฯ..โดยผู้เข้าร่วมโครงการเป็นผู้ตอบแบบสอบถาม
- 2) ผลการประเมินการประกันคุณภาพการศึกษาของภาควิชาอยู่ในระดับดีขึ้น

### โครงการย่อยที่ 3 กิจกรรมการประกันคุณภาพการศึกษาของคณะฯ

- 1) ดำเนินการรวบรวมข้อมูลจากแบบสอบถามหลังเสร็จสิ้นโครงการฯ..โดยผู้เข้าร่วมโครงการเป็นผู้ตอบแบบสอบถาม
- 2) ผลการประเมินการประกันคุณภาพการศึกษาของคณะฯ อยู่ในระดับดีขึ้น

โครงการตามแผนปฏิบัติการประจำปีงบประมาณ พ.ศ. 2556 มหาวิทยาลัยนเรศวร

หน่วยงาน คณะทันตแพทยศาสตร์

1. รหัสโครงการ

ทพ.0604/56

ชื่อโครงการ

โครงการสัมมนาเชิงปฏิบัติการเรื่อง "พัฒนาองค์กรไปสู่การเป็นองค์กรแห่งการเรียนรู้"

1.1 โครงการย่อยที่ 1 กิจกรรมสัมมนาเชิงปฏิบัติการเรื่อง "การแลกเปลี่ยนเรียนรู้ด้านงานวิจัย"

1.2 โครงการย่อยที่ 2 กิจกรรมสัมมนาเชิงปฏิบัติการเรื่อง "การแลกเปลี่ยนเรียนรู้ด้านการเรียนการสอน"

2. ความสอดคล้องกับพันธกิจ

การผลิตบัณฑิต

การวิจัย

การบริการวิชาการแก่สังคม

การทำนุบำรุงศิลปวัฒนธรรม

3. ความสอดคล้องกับประเด็นยุทธศาสตร์

3.1 ประเด็นยุทธศาสตร์มหาวิทยาลัย

เป็นเลิศทางการวิจัย (กลยุทธ์ที่...1...มาตรการ...1.2.4....)

ผลิตบัณฑิตมีคุณภาพ ทำงานได้รับค่าตอบแทนสูง (กลยุทธ์ที่...2...มาตรการ...2.2.3....)

ความสัมพันธ์กับศิษย์เก่าอย่างเข้มแข็งและยั่งยืน (กลยุทธ์ที่.....มาตรการ.....)

ระบบบริหารในหลักธรรมาภิบาลและโปร่งใสตรวจสอบได้ (กลยุทธ์ที่ ..... มาตรการ ..... )

3.2 ประเด็นยุทธศาสตร์ของคณะ/หน่วยงาน

ประเด็นยุทธศาสตร์ที่ 9 กลยุทธ์ที่ 2 มาตรการที่ -

ประเด็นยุทธศาสตร์ที่ 8 กลยุทธ์ที่ 2 มาตรการที่ -

3.3 อัตลักษณ์นิสิต 5 ก

มี

ไม่มี

ประเภทอัตลักษณ์	ตัวชี้วัด
<input type="checkbox"/> เก่งงาน	<input type="checkbox"/> ความสามารถในการนำความรู้ไปประยุกต์ใช้ในการประกอบวิชาชีพอย่างสร้างสรรค์ <input type="checkbox"/> มีความรับผิดชอบ กล้าหาญ เสียสละ อดทน ขยันหมั่นเพียร มุ่งมั่นสู่ความสำเร็จ <input type="checkbox"/> มีความสามารถในการใช้ภาษาไทย ภาษาอังกฤษ และเทคโนโลยีสารสนเทศได้เป็นอย่างดี <input type="checkbox"/> มีจรรยาบรรณในวิชาชีพ
<input type="checkbox"/> เก่งคน	<input type="checkbox"/> มีมนุษยสัมพันธ์ทั้งการพูด และการวางตัว <input type="checkbox"/> มีจิตสาธารณะ <input type="checkbox"/> มีความสามารถทำงานที่เป็นทีม <input type="checkbox"/> มีความเข้าใจตนเองและผู้อื่น
<input type="checkbox"/> เก่งคิด	<input type="checkbox"/> มีความคิดริเริ่มสร้างสรรค์ <input type="checkbox"/> ใฝ่เรียนรู้ <input type="checkbox"/> ทักษะคิดเชิงบวก <input type="checkbox"/> ผลงานนวัตกรรม
<input type="checkbox"/> เก่งครองชีวิต	<input type="checkbox"/> มีพฤติกรรมที่ดีในการเรียน <input type="checkbox"/> มีพฤติกรรมที่ดีในการใช้ชีวิต (ปลอดอบายมุข)



ประเภทอัตลักษณ์	ตัวชี้วัด
<input type="checkbox"/> เก่งพิชิตปัญหา	<input type="checkbox"/> มีความสามารถในการแก้ปัญหาส่วนตัว <input type="checkbox"/> มีความสามารถในการแก้ปัญหการงาน

### 3.4 บริการวิชาการ

มี

ไม่มี

#### 3.4.1 เป้าหมายตัวชี้วัด

เป้าหมายตัวบ่งชี้	เชิงปริมาณ	เชิงคุณภาพ	เชิงเวลา	เชิงต้นทุน
ผลลัพธ์	ร้อยละผู้เข้ารับบริการที่มีความรู้เพิ่มขึ้นจากการรับบริการ .....	ร้อยละความพึงพอใจของผู้รับบริการ/หน่วยงาน/องค์กรที่รับบริการวิชาการและวิชาชีพต่อประโยชน์จากการบริการ.....	-	-
ผลผลิต	จำนวนกิจกรรมบริการวิชาการแก่สังคม..... กิจกรรม จำนวนการให้บริการรวมทุกครั้ง (กรณีของ รพ.)/จำนวนให้บริการชั้นสูตรพลิกศพ.....ครั้ง จำนวนผู้เข้ารับบริการ/ผู้เข้าร่วมกิจกรรม.....คน	ร้อยละความพึงพอใจของผู้รับบริการในกระบวนการให้บริการ	ร้อยละของงานบริการวิชาการที่แล้วเสร็จภายในระยะเวลาที่กำหนด .....	ต้นทุน/ค่าใช้จ่ายของการบริการวิชาการตามงบประมาณที่ได้รับจัดสรร.....บาท

#### 3.4.2 การบูรณาการโครงการบริการวิชาการแก่สังคม เข้ากับการเรียนการสอนและการวิจัย

- จำนวนนิสิตที่ลงฝึกงาน ..... คน
- จำนวนรายวิชา/หลักสูตรที่มีการบูรณาการ ..... วิชา ระบุรายวิชา .....
- จำนวนหนังสือ/ตำราที่ได้จากการดำเนินกิจกรรม ..... เล่ม ระบุชื่อหนังสือ/ตำรา .....
- พัฒนาหัวข้อวิทยานิพนธ์ .....
- จำนวนงานวิจัยที่ได้จากการดำเนินโครงการ ..... ผลงาน
- ร้อยละของปัญหาในชุมชนที่ลดลง .....
- ร้อยละของประชาชนที่นำความรู้ไปใช้ประโยชน์ในการแก้ไขปัญหา .....
- รายละเอียดกิจกรรมต่อเนื่องที่เกิดจากการบริการวิชาการ .....
- ร้อยละความพึงพอใจที่ชุมชนมีต่อรูปแบบการดำเนินกิจกรรม .....
- จำนวนผลงานวิจัยที่นำไปถ่ายทอด ..... ผลงาน ระบุชื่อผลงาน .....
- จำนวนกิจกรรมเชิงสาธารณะที่เกิดขึ้น ..... กิจกรรม ระบุชื่อกิจกรรม .....
- รายได้หรือสิ่งประดิษฐ์ที่เกิดจากการบริการวิชาการ ..... บาท / ชิ้นงาน ระบุชื่อสิ่งประดิษฐ์
- การปรับแก้กฎหมายหรือผลกระทบของกิจกรรมในระดับประเทศ .....
- จำนวนหน่วยงานหรือชุมชนที่นำรายงานผลการดำเนินงานไปใช้ให้เกิดประโยชน์ ..... หน่วยงานหรือชุมชน ระบุชื่อหน่วยงานหรือชุมชน .....

- วิธีถ่ายทอดองค์ความรู้สู่ชุมชน .....

### 3.4.3 การประเมินผลสำเร็จและการบูรณาการทางบริการวิชาการ

#### ด้านการเรียนการสอน

- ระดับความคิดเห็นของนิสิตที่มีต่อการบูรณาการด้านการเรียนการสอน .....
- อื่นๆ .....

#### ด้านการวิจัย

- ระบุวิธีการประเมินผลการบูรณาการทางด้านการวิจัย .....

### 3.4.4 การติดตามผลการประเมินผลสำเร็จและการบูรณาการทางบริการวิชาการ

- นำเข้าที่ประชุมคณะกรรมการบริหารของคณะ เพื่อวางแผนปรับปรุงการบูรณาการ .....
- อื่นๆ .....

### 3.4.5 การนำผลประเมินไปพัฒนาและปรับปรุงการบูรณาการทางบริการวิชาการ

#### ด้านการเรียนการสอน

- จำนวนรายวิชา/หลักสูตรที่ได้รับการปรับปรุง ..... วิชา ระบุรายวิชา ..... (ที่เกิดการนำผลการบูรณาการไปปรับปรุง)
- จำนวนรายวิชาที่เปิดใหม่ ..... วิชา ระบุรายวิชา .....

#### ด้านการวิจัย

- มีการต่อยอดผลงานวิจัย ที่เกิดจากการนำผลการบูรณาการด้านงานบริการวิชาการมาพิจารณา .....

## 4. ผู้รับผิดชอบ

4.1 หน่วยงานที่รับผิดชอบ	งานนโยบายและแผน
4.2 ผู้รับผิดชอบ	รองคณบดีฝ่ายวางแผนพัฒนาและประกันคุณภาพการศึกษา โทร. 6080
4.3 ผู้ประสานงาน	นางสาวพัศตราภรณ์..คำโอด โทร. 6080
	นางสาวพัศตราภรณ์..คำโอด โทร. 6080
4.4 ผู้รายงานผล	นางสาวพัศตราภรณ์..คำโอด โทร. 6080

## 5. หลักการและเหตุผล

กิจกรรมที่ 1 มหาวิทยาลัยนเรศวรเป็นมหาวิทยาลัยที่อยู่ในกลุ่มสถาบันอุดมศึกษาที่มุ่งเน้นการวิจัย โดยมีนโยบายจะพัฒนาเป็นมหาวิทยาลัยแห่งการวิจัย คณะทันตแพทยศาสตร์ในฐานะที่เป็นหนึ่งในหน่วยงานของมหาวิทยาลัยนเรศวร ได้เล็งเห็นถึงความสำคัญของนโยบายดังกล่าว จึงได้นำกระบวนการจัดการความรู้มาเป็นเครื่องมือในการรวบรวมความรู้ด้านงานวิจัยจากประสบการณ์ตรงของผู้เข้าร่วมโครงการ เพื่อให้เกิดการแลกเปลี่ยนเรียนรู้ นำไปสู่การพัฒนางาน คนและคณะฯ ต่อไป

กิจกรรมที่ 2 มหาวิทยาลัยนเรศวรเป็นมหาวิทยาลัยที่อยู่ในกลุ่มสถาบันอุดมศึกษาที่มุ่งเน้นการผลิตบัณฑิต โดยมีนโยบายการสร้างบัณฑิตให้มีความรู้ และสามารถไปทำงานได้ทุกแห่ง คณะทันตแพทยศาสตร์ในฐานะที่เป็นหนึ่งในหน่วยงานของมหาวิทยาลัยนเรศวร ได้เล็งเห็นถึงความสำคัญของนโยบายดังกล่าว จึงได้นำกระบวนการจัดการความรู้มาเป็นเครื่องมือในการรวบรวมความรู้ด้านการสอนการสอนจากประสบการณ์ตรงของผู้เข้าร่วมโครงการ เพื่อให้เกิดการแลกเปลี่ยนเรียนรู้ นำไปสู่การพัฒนางาน พัฒนาคน และพัฒนาคณะฯ ต่อไป

## 6. วัตถุประสงค์

6.1 เพื่อให้เกิดการถ่ายทอดความรู้ด้านงานวิจัยและตำราการเรียนการสอน ซึ่งกันและกันภายในระหว่างบุคลากรควบคุมไปกับการรับความรู้จากภายนอก

6.2 เพื่อรวบรวมความรู้ที่ได้ ที่เป็นแนวปฏิบัติที่ดีมาปรับใช้ในการปฏิบัติงานจริง

6.3 เพื่อสร้างบรรยากาศและวัฒนธรรมการเรียนรู้ภายในคณะ

## 7. เป้าหมายของโครงการ

### 7.1 เป้าหมายการดำเนินงาน

โครงการย่อยที่ 1 กิจกรรมสัมมนาเชิงปฏิบัติการเรื่อง “การแลกเปลี่ยนเรียนรู้ด้านงานวิจัย”

จำนวนผู้เข้าร่วมโครงการจำนวนทั้งสิ้น 50 คน ประกอบด้วย

อาจารย์/บุคลากร จำนวน 50 คน

โครงการย่อยที่ 2 กิจกรรมสัมมนาเชิงปฏิบัติการเรื่อง “การแลกเปลี่ยนเรียนรู้ด้านการเรียนการสอน”

จำนวนผู้เข้าร่วมโครงการจำนวนทั้งสิ้น 50 คน ประกอบด้วย

อาจารย์/บุคลากร จำนวน 50 คน

### 7.2 กิจกรรม/เนื้อหาที่จะดำเนินการ

โครงการย่อยที่ 1 กิจกรรมสัมมนาเชิงปฏิบัติการเรื่อง “การแลกเปลี่ยนเรียนรู้ด้านงานวิจัย”

1) จัดกระบวนการแลกเปลี่ยนเรียนรู้ (KM) เพื่อแลกเปลี่ยนประสบการณ์ในด้านงานวิจัย

2) รวบรวมความรู้ที่ได้ ที่เป็นแนวปฏิบัติที่ดีมาปรับใช้ในการปฏิบัติงานจริง

โครงการย่อยที่ 2 กิจกรรมสัมมนาเชิงปฏิบัติการเรื่อง “การแลกเปลี่ยนเรียนรู้ด้านการเรียนการสอน”

1) จัดกระบวนการแลกเปลี่ยนเรียนรู้ (KM) เพื่อแลกเปลี่ยนประสบการณ์ในด้านการเรียนการสอน

2) รวบรวมความรู้ที่ได้ ที่เป็นแนวปฏิบัติที่ดีมาปรับใช้ในการปฏิบัติงานจริง

## 8. งบประมาณดำเนินการ

โครงการย่อยที่ 1 กิจกรรมสัมมนาเชิงปฏิบัติการเรื่อง “การแลกเปลี่ยนเรียนรู้ด้านงานวิจัย”

รายได้ 0 บาท

แผ่นดิน 8,500 บาท

แหล่งงบประมาณ.....งบประมาณแผ่นดิน ประจำปี พ.ศ.2556 แผนงานขยายโอกาสและพัฒนาการศึกษา ผลผลิต...ผู้สำเร็จการศึกษาด้านวิทยาศาสตร์สุขภาพ งานจัดการศึกษาสาขาทันตแพทยศาสตร์ คณะทันตแพทยศาสตร์ สำนักงานเลขาธิการคณะทันตแพทยศาสตร์ กองทุนเพื่อการศึกษา งบเงินอุดหนุน เงินอุดหนุนทั่วไป เงินอุดหนุนการศึกษาสำหรับนักศึกษาทันตแพทย์

### รายละเอียดค่าใช้จ่าย

ลำดับ	รายการ	แผ่นดิน	รายได้
1	ค่าอาหารว่าง	2,500	0
2	ค่าอาหารกลางวัน	6,000	0
รวม		<b>8,500</b>	<b>0</b>

โครงการย่อยที่ 2 กิจกรรมสัมมนาเชิงปฏิบัติการเรื่อง “การแลกเปลี่ยนเรียนรู้ด้านการเรียนการสอน”

- รายได้ 0 บาท
- แผ่นดิน 8,500 บาท

แหล่งงบประมาณ .....งบประมาณแผ่นดิน ประจำปี พ.ศ.2556 แผนงานขยายโอกาสและพัฒนาการศึกษา ผลผลิต :...ผู้สำเร็จ การศึกษาด้านวิทยาศาสตร์สุขภาพ งานจัดการศึกษาสาขาทันตแพทยศาสตร์ คณะทันตแพทยศาสตร์ สำนักงานเลขาธิการคณะ ทันตแพทยศาสตร์ กองทุนเพื่อการศึกษา งบเงินอุดหนุน เงินอุดหนุนทั่วไป เงินอุดหนุนการศึกษาสำหรับนักศึกษาทันตแพทย์

รายละเอียดค่าใช้จ่าย

ลำดับ	รายการ	แผ่นดิน	รายได้
1	ค่าอาหารว่าง	2,500	0
2	ค่าอาหารกลางวัน	6,000	0
รวม		<u>8,500</u>	<u>0</u>

9. ขั้นตอนและแผนการดำเนินงาน (PDCA)

โครงการย่อยที่ 1 กิจกรรมสัมมนาเชิงปฏิบัติการเรื่อง “การแลกเปลี่ยนเรียนรู้ด้านงานวิจัย”

กิจกรรม	ปีงบประมาณ พ.ศ. 2556											
	ต.ค.	พ.ย	ธ.ค.	ม.ค	ก.พ	มี.ค	เม.ย	พ.ค	มิ.ย.	ก.ค.	ส.ค.	ก.ย.
ขึ้นวางแผนงาน (P) ..... 1. วางแผนการจัดโครงการ 2. ประชุมเตรียมงาน		←→										
ขึ้นดำเนินการ (D) ..... 1. ติดต่อประสานงานกับหน่วยงานที่เกี่ยวข้อง 2. ดำเนินโครงการ			←→		←→							
ขึ้นสรุปและประเมินผล (C) ..... 1. วิเคราะห์ข้อมูลเพื่อประเมินผล 2. จัดทำสรุปโครงการ						←→	←→					
ขึ้นปรับปรุงตามผลการประเมิน (A) ... 1. นำข้อเสนอแนะ เข้าที่ประชุม คณะทำงาน 2. เพิ่มข้อปรับปรุงในแผนปฏิบัติการ							←→					

โครงการย่อยที่ 2 กิจกรรมสัมมนาเชิงปฏิบัติการเรื่อง “การแลกเปลี่ยนเรียนรู้ด้านการเรียนการสอน”

กิจกรรม	ปีงบประมาณ พ.ศ. 2556											
	ต.ค.	พ.ย.	ธ.ค.	ม.ค.	ก.พ.	มี.ค.	เม.ย.	พ.ค.	มิ.ย.	ก.ค.	ส.ค.	ก.ย.
<b>ชั้นวางแผนงาน (P) .....</b> 1. วางแผนการจัดโครงการ 2. ประชุมเตรียมงาน		↔										
<b>ชั้นดำเนินการ (D) .....</b> 1. ติดต่อประสานงานกับหน่วยงานที่เกี่ยวข้อง 2. ดำเนินโครงการ			↔	↔								
<b>ชั้นสรุปและประเมินผล (C) .....</b> 1. วิเคราะห์ข้อมูลเพื่อประเมินผล 2. จัดทำสรุปโครงการ						↔	↔					
<b>ชั้นปรับปรุงตามผลการประเมิน (A) ...</b> 1. นำข้อเสนอแนะ เข้าที่ประชุมคณะทำงาน 2. เพิ่มข้อปรับปรุงในแผนปฏิบัติการ ปีงบประมาณ 57	↔	↔										

10. วัน เวลา และสถานที่ในการดำเนินการ

โครงการย่อยที่ 1 กิจกรรมสัมมนาเชิงปฏิบัติการเรื่อง “การแลกเปลี่ยนเรียนรู้ด้านงานวิจัย”

- 1) วัน เวลา ในการจัดกิจกรรม เดือนมกราคม ถึงกุมภาพันธ์..2556
- 2) สถานที่จัดกิจกรรม คณะทันตแพทยศาสตร์ มหาวิทยาลัยนเรศวร

โครงการย่อยที่ 2 กิจกรรมสัมมนาเชิงปฏิบัติการเรื่อง “การแลกเปลี่ยนเรียนรู้ด้านการเรียนการสอน”

- 1) วัน เวลา ในการจัดกิจกรรม เดือนมกราคม ถึงกุมภาพันธ์..2556
- 2) สถานที่จัดกิจกรรม คณะทันตแพทยศาสตร์ มหาวิทยาลัยนเรศวร

11. ผลที่คาดว่าจะได้รับ

โครงการย่อยที่ 1 กิจกรรมสัมมนาเชิงปฏิบัติการเรื่อง “การแลกเปลี่ยนเรียนรู้ด้านงานวิจัย”

- 1) ได้องค์ความรู้ด้านงานวิจัยที่เป็นประโยชน์ และสามารถนำไปประยุกต์ใช้ได้อย่างมีประสิทธิภาพ

โครงการย่อยที่ 2 กิจกรรมสัมมนาเชิงปฏิบัติการเรื่อง “การแลกเปลี่ยนเรียนรู้ด้านการเรียนการสอน”

- 1) ได้องค์ความรู้ด้านการเรียนการสอนที่เป็นประโยชน์ และสามารถนำไปประยุกต์ใช้ได้อย่างมีประสิทธิภาพ

12. ตัวชี้วัดความสำเร็จโครงการ (KPI)

โครงการย่อยที่ 1 กิจกรรมสัมมนาเชิงปฏิบัติการเรื่อง “การแลกเปลี่ยนเรียนรู้ด้านงานวิจัย”

ปริมาณ	คุณภาพ	เวลา	ต้นทุน
ผู้เข้าร่วมโครงการอย่างน้อย ร้อยละ 80	ผู้เข้าร่วมกิจกรรมมีความพึงพอใจในระดับดี	ดำเนินการเสร็จสิ้นภายในเวลาที่กำหนด	ใช้งบประมาณในการดำเนินโครงการไม่เกินงบประมาณที่กำหนด

โครงการย่อยที่ 2 กิจกรรมสัมมนาเชิงปฏิบัติการเรื่อง “การแลกเปลี่ยนเรียนรู้ด้านการเรียนการสอน”

ปริมาณ	คุณภาพ	เวลา	ต้นทุน
ผู้เข้าร่วมโครงการอย่างน้อย ร้อยละ 80	ผู้เข้าร่วมกิจกรรมมีความพึงพอใจในระดับดี	ดำเนินการเสร็จสิ้นภายในเวลาที่กำหนด	ใช้งบประมาณในการดำเนินโครงการไม่เกินงบประมาณที่กำหนด

13. ตัวชี้วัดประกอบการประกันคุณภาพตามเกณฑ์มาตรฐาน

- ก.พ.ร. ตัวชี้วัดที่.....       สมศ. ตัวชี้วัดที่.....  
 สกอ. ตัวชี้วัดที่.....7.2.....       สงป. ตัวชี้วัดที่.....

14. การติดตามและประเมินผลโครงการ

โครงการย่อยที่ 1 กิจกรรมสัมมนาเชิงปฏิบัติการเรื่อง “การแลกเปลี่ยนเรียนรู้ด้านงานวิจัย”

1) ดำเนินการรวบรวมข้อมูลจากแบบสอบถามหลังเสร็จสิ้นโครงการ...โดยผู้เข้าร่วมโครงการเป็นผู้ตอบแบบสอบถาม

โครงการย่อยที่ 2 กิจกรรมสัมมนาเชิงปฏิบัติการเรื่อง “การแลกเปลี่ยนเรียนรู้ด้านการเรียนการสอน”

1) ดำเนินการรวบรวมข้อมูลจากแบบสอบถามหลังเสร็จสิ้นโครงการ...โดยผู้เข้าร่วมโครงการเป็นผู้ตอบแบบสอบถาม

โครงการตามแผนปฏิบัติการประจำปีงบประมาณ พ.ศ. 2556 มหาวิทยาลัยนเรศวร

หน่วยงาน คณะทันตแพทยศาสตร์

1. รหัสโครงการ ทพ.0605/56

ชื่อโครงการ โครงการอบรมเชิงปฏิบัติการเรื่อง "การบริหารความเสี่ยง"

2. ความสอดคล้องกับพันธกิจ

- การผลิตบัณฑิต  การวิจัย  
 การบริการวิชาการแก่สังคม  การทำนุบำรุงศิลปวัฒนธรรม

3. ความสอดคล้องกับประเด็นยุทธศาสตร์

3.1 ประเด็นยุทธศาสตร์มหาวิทยาลัย

- เป็นเลิศทางการวิจัย (กลยุทธ์ที่.....มาตรการ.....)  
 ผลิตบัณฑิตมีคุณภาพ ทำงานได้รับค่าตอบแทนสูง (กลยุทธ์ที่.....มาตรการ.....)  
 ความสัมพันธ์กับศิษย์เก่าอย่างเข้มแข็งและยั่งยืน (กลยุทธ์ที่.....มาตรการ.....)  
 ระบบบริหารในหลักธรรมาภิบาลและโปร่งใสตรวจสอบได้ (กลยุทธ์ที่...4... มาตรการ ....4.3.3..... )

3.2 ประเด็นยุทธศาสตร์ของคณะ/หน่วยงาน

- ประเด็นยุทธศาสตร์ที่ 6 กลยุทธ์ที่ 1 มาตรการที่ -

3.3 อัตลักษณ์นิสิต 5 ก

- มี  ไม่มี

ประเภทอัตลักษณ์	ตัวชี้วัด
<input type="checkbox"/> เก่งงาน	<input type="checkbox"/> ความสามารถในการนำความรู้ไปประยุกต์ใช้ในการประกอบวิชาชีพอย่างสร้างสรรค์ <input type="checkbox"/> มีความรับผิดชอบ กล้าหาญ เสียสละ อดทน ขยันหมั่นเพียร มุ่งมั่นสู่ความสำเร็จ <input type="checkbox"/> มีความสามารถในการใช้ภาษาไทย ภาษาอังกฤษ และเทคโนโลยีสารสนเทศได้เป็นอย่างดี <input type="checkbox"/> มีจรรยาบรรณในวิชาชีพ
<input type="checkbox"/> เก่งคน	<input type="checkbox"/> มีมนุษยสัมพันธ์ทั้งการพูด และการวางตัว <input type="checkbox"/> มีจิตสาธารณะ <input type="checkbox"/> มีความสามารถทำงานที่เป็นทีม <input type="checkbox"/> มีความเข้าใจตนเองและผู้อื่น
<input type="checkbox"/> เก่งคิด	<input type="checkbox"/> มีความคิดริเริ่มสร้างสรรค์ <input type="checkbox"/> ใฝ่เรียนรู้ <input type="checkbox"/> ทักษะคิดเชิงบวก <input type="checkbox"/> ผลงานนวัตกรรม
<input type="checkbox"/> เก่งครองชีวิต	<input type="checkbox"/> มีพฤติกรรมที่ดีในการเรียน <input type="checkbox"/> มีพฤติกรรมที่ดีในการใช้ชีวิต (ปลอดอบายมุข)
<input type="checkbox"/> เก่งพิชิตปัญหา	<input type="checkbox"/> มีความสามารถในการแก้ปัญหาส่วนตัว <input type="checkbox"/> มีความสามารถในการแก้ปัญหาระบบงาน

### 3.4 บริการวิชาการ

มี  ไม่มี

#### 3.4.1 เป้าหมายตัวชี้วัด

เป้าหมายตัวบ่งชี้	เชิงปริมาณ	เชิงคุณภาพ	เชิงเวลา	เชิงต้นทุน
ผลลัพธ์	ร้อยละผู้เข้ารับบริการที่มีความรู้เพิ่มขึ้นจากการรับบริการ .....	ร้อยละความพึงพอใจของผู้รับบริการ/หน่วยงาน/องค์กรที่รับบริการวิชาการและวิชาชีพต่อประโยชน์จากการบริการ.....	-	-
ผลผลิต	จำนวนกิจกรรมบริการวิชาการแก่สังคม..... กิจกรรม จำนวนการให้บริการรวมทุกครั้ง (กรณีของ รพ.)/จำนวนให้บริการชั้นสูตรพลศึกษา.....ครั้ง จำนวนผู้เข้ารับบริการ/ผู้เข้าร่วมกิจกรรม.....คน	ร้อยละความพึงพอใจของผู้รับบริการในกระบวนการให้บริการ	ร้อยละของงานบริการวิชาการที่แล้วเสร็จภายในระยะเวลาที่กำหนด .....	ต้นทุน/ค่าใช้จ่ายของการบริการวิชาการตามงบประมาณที่ได้รับจัดสรร.....บาท

#### 3.4.2 การบูรณาการโครงการบริการวิชาการแก่สังคม เข้ากับการเรียนการสอนและการวิจัย

- จำนวนนิสิตที่ลงฝึกงาน ..... คน
- จำนวนรายวิชา/หลักสูตรที่มีการบูรณาการ ..... วิชา ระบุรายวิชา .....
- จำนวนหนังสือ/ตำราที่ได้จากการดำเนินกิจกรรม ..... เล่ม ระบุชื่อหนังสือ/ตำรา .....
- พัฒนาหัวข้อวิทยานิพนธ์ .....
- จำนวนงานวิจัยที่ได้จากการดำเนินโครงการ ..... ผลงาน
- ร้อยละของปัญหาในชุมชนที่ลดลง .....
- ร้อยละของประชาชนที่นำความรู้ไปใช้ประโยชน์ในการแก้ไขปัญหา .....
- รายละเอียดกิจกรรมต่อเนื่องที่เกิดจากการบริการวิชาการ .....
- ร้อยละความพึงพอใจที่ชุมชนมีต่อรูปแบบการดำเนินกิจกรรม .....
- จำนวนผลงานวิจัยที่นำไปถ่ายทอด ..... ผลงาน ระบุชื่อผลงาน .....
- จำนวนกิจกรรมเชิงสาธารณะที่เกิดขึ้น ..... กิจกรรม ระบุชื่อกิจกรรม .....
- รายได้หรือสิ่งประดิษฐ์ที่เกิดจากการบริการวิชาการ ..... บาท / ชิ้นงาน ระบุชื่อสิ่งประดิษฐ์
- การปรับแก้กฎหมายหรือผลกระทบของกิจกรรมในระดับประเทศ .....
- จำนวนหน่วยงานหรือชุมชนที่นำรายงานผลการดำเนินงานไปใช้ให้เกิดประโยชน์ ..... หน่วยงานหรือชุมชน ระบุชื่อหน่วยงานหรือชุมชน .....
- วิธีถ่ายทอดองค์ความรู้สู่ชุมชน .....



### 3.4.3 การประเมินผลสำเร็จและการบูรณาการทางบริการวิชาการ

#### ด้านการเรียนการสอน

- ระดับความคิดเห็นของนิสิตที่มีต่อการบูรณาการด้านการเรียนการสอน .....
- อื่นๆ .....

#### ด้านการวิจัย

- ระบุวิธีการประเมินผลการบูรณาการทางด้านการวิจัย .....

### 3.4.4 การติดตามผลการประเมินผลสำเร็จและการบูรณาการทางบริการวิชาการ

- นำเข้าที่ประชุมคณะกรรมการบริหารของคณะ เพื่อวางแผนปรับปรุงการบูรณาการ .....
- อื่นๆ .....

### 3.4.5 การนำผลประเมินไปพัฒนาและปรับปรุงการบูรณาการทางบริการวิชาการ

#### ด้านการเรียนการสอน

- จำนวนรายวิชา/หลักสูตรที่ได้รับการปรับปรุง ..... วิชา ระบุรายวิชา ..... (ที่เกิดการนำผลการบูรณาการไปปรับปรุง)
- จำนวนรายวิชาที่เปิดใหม่ ..... วิชา ระบุรายวิชา .....

#### ด้านการวิจัย

- มีการต่อยอดผลงานวิจัย ที่เกิดจากการนำผลการบูรณาการด้านงานบริการวิชาการมาพิจารณา .....

## 4. ผู้รับผิดชอบ

4.1 หน่วยงานที่รับผิดชอบ	หน่วยประกันคุณภาพการศึกษา
4.2 ผู้รับผิดชอบ	รองคณบดีฝ่ายวางแผนพัฒนาและประกันคุณภาพการศึกษาโทร. 6080.
4.3 ผู้ประสานงาน	นางสาวพัสดรวรรณ คำโอด โทร. 6080.
4.4 ผู้รายงานผล	นางสาวพัสดรวรรณ คำโอด โทร. 6080.

## 5. หลักการและเหตุผล

คณะทันตแพทยศาสตร์ มหาวิทยาลัยนเรศวร มีหน้าที่หลักในการจัดการเรียนการสอน การวิจัย บริการวิชาการ และทำนุบำรุงศิลปวัฒนธรรม ในอันที่จะเป็นประโยชน์กับชุมชนและสังคมในระดับต่างๆ ตามพันธกิจ และภารกิจภายใต้นโยบายของมหาวิทยาลัยนเรศวร การบริหารความเสี่ยงเป็นอีกนโยบายที่สำคัญของมหาวิทยาลัย เพื่อให้เกิดการบริหารและควบคุมปัจจัยกิจกรรม และกระบวนการดำเนินงานที่อาจเป็นมูลเหตุของความเสียหาย ทั้งในรูปของตัวเงิน หรือไม่ใช่ตัวเงิน เช่น ชื่อเสียงและการฟ้องร้องจากการไม่ปฏิบัติตามกฎหมาย ระเบียบ ข้อบังคับ ประสิทธิภาพ ประสิทธิผล หรือความคุ้มค่าเพื่อให้ระดับความเสี่ยงและขนาดของความเสียหายที่จะเกิดขึ้นในอนาคตอยู่ในระดับที่ยอมรับและควบคุมได้ โดยคำนึงถึงการเรียนรู้วิธีการป้องกันจากการคาดการณ์ปัญหาล่วงหน้าและโอกาสในการเกิดเพื่อป้องกันหรือบรรเทาความรุนแรงของปัญหา รวมทั้งการมีแผนสำรองต่อภาวะฉุกเฉิน เพื่อให้มั่นใจว่าระบบงานต่างๆ ของคณะฯ มีความพร้อมใช้งาน มีการปรับปรุงระบบอย่างต่อเนื่อง และทันต่อการเปลี่ยนแปลงเพื่อให้เกิดความสอดคล้องกับเป้าหมายของมหาวิทยาลัยและตามยุทธศาสตร์การบริหารความเสี่ยง ดังนั้น จึงจำเป็นต้องอย่างยิ่งที่คณะฯ จะต้องจัดอบรมให้ความรู้เรื่องระบบการบริหารความเสี่ยง ขึ้นเพื่อใช้ในการควบคุมความเสี่ยงต่างๆ ที่อาจเกิดขึ้นและนำมาซึ่งความเสียหายทั้งต่อคณะฯ และมหาวิทยาลัยฯ ในอนาคต

6. วัตถุประสงค์

- 6.1 เพื่อจัดอบรมการบริหารความเสี่ยงของคณะฯการบริหารและจัดการแก่บุคลากรภายในคณะฯ
- 6.2 เพื่อระดมความคิดเห็นถึงปัจจัย ระดับ และวิธีการบริหารความเสี่ยงของคณะฯ

7. เป้าหมายของโครงการ

7.1 เป้าหมายการดำเนินงาน

จำนวนผู้เข้าร่วมโครงการจำนวนทั้งสิ้น 50 คน ประกอบด้วย  
 อาจารย์/บุคลากร จำนวน 50 คน

7.2 กิจกรรม/เนื้อหาที่จะดำเนินการ

- 1) วิทยากรบรรยายความรู้เกี่ยวกับระบบการบริหารความเสี่ยง
- 2) ซักถาม และแลกเปลี่ยนเรียนรู้ ความคิดเห็น ระหว่างผู้เข้าร่วมโครงการกับวิทยากร

8. งบประมาณดำเนินการ

- รายได้ 0 บาท
- แผ่นดิน 12,100 บาท

แหล่งงบประมาณ .....งบประมาณแผ่นดิน ประจำปี พ.ศ.2556 แผนงานขยายโอกาสและพัฒนาการศึกษา ผลผลิต :...ผู้สำเร็จ  
 การศึกษาด้านวิทยาศาสตร์สุขภาพ งานจัดการศึกษาสาขาทันตแพทยศาสตร์ คณะทันตแพทยศาสตร์ สำนักงานเลขาธิการคณะ  
 ทันตแพทยศาสตร์ กองทุนเพื่อการศึกษา งบเงินอุดหนุน เงินอุดหนุนทั่วไป เงินอุดหนุนการศึกษาสำหรับนักศึกษาทันตแพทย์

รายละเอียดค่าใช้จ่าย

ลำดับ	รายการ	แผ่นดิน	รายได้
1	ค่าตอบแทนวิทยากร	3,600	0
2	ค่าอาหารว่าง	2,500	0
3	ค่าอาหารกลางวัน	6,000	0
<b>รวม</b>		<b>12,100</b>	<b>0</b>

9. ขั้นตอนและแผนการดำเนินงาน (PDCA)

กิจกรรม	ปีงบประมาณ พ.ศ. 2556											
	ต.ค.	พ.ย.	ธ.ค.	ม.ค.	ก.พ.	มี.ค.	เม.ย.	พ.ค.	มิ.ย.	ก.ค.	ส.ค.	ก.ย.
ขั้นวางแผนงาน (P) .....												
1. วางแผนการจัดโครงการ	←	→										
2. ประชุมเตรียมงาน		←	→									
ขั้นดำเนินการ (D) .....												
1. ติดต่อประสานงานกับหน่วยงานที่เกี่ยวข้อง			←	→								
2. ดำเนินโครงการ					←	→						

กิจกรรม	ปีงบประมาณ พ.ศ. 2556												
	ต.ค.	พ.ย.	ธ.ค.	ม.ค.	ก.พ.	มี.ค.	เม.ย.	พ.ค.	มิ.ย.	ก.ค.	ส.ค.	ก.ย.	
ขั้นสรุปและประเมินผล (C) .....													
1. วิเคราะห์ข้อมูลเพื่อประเมินผล							↔						
2. จัดทำสรุปโครงการ								↔					
ขั้นปรับปรุงตามผลการประเมิน (A) ...													
1. นำข้อเสนอแนะ เข้าที่ประชุม คณะทำงาน								↔					
2. เพิ่มข้อปรับปรุงในแผนปฏิบัติการ ปีงบประมาณ 57								↔					

10. วัน เวลา และสถานที่ในการดำเนินการ

- 1) วัน เวลา ในการจัดกิจกรรม เดือนกุมภาพันธ์ ถึงมีนาคม 2556  
 2) สถานที่จัดกิจกรรม คณะทันตแพทยศาสตร์ มหาวิทยาลัยนเรศวร

11. ผลที่คาดว่าจะได้รับ

- 1) ทำให้คณะฯ มีแผนบริหารความเสี่ยงที่มีคุณภาพและเป็นไปในทิศทางเดียวกัน  
 2) ทำให้การดำเนินงานของคณะฯ เป็นไปตามระดับความเสี่ยงที่ยอมรับได้และทำให้ทราบว่า การดำเนินงานภายใต้ ความเสี่ยงการบริหารความเสี่ยงช่วยให้ผู้บริหารสามารถเลือกทิศทางหรือการเคลื่อนไหวทางกลยุทธ์ที่สอดคล้องกับระดับ ความเสี่ยงอันเป็นที่ยอมรับได้

12. ตัวชี้วัดความสำเร็จโครงการ (KPI)

ปริมาณ	คุณภาพ	เวลา	ต้นทุน
มีผู้เข้าร่วมโครงการอย่างน้อย ร้อยละ 80 ของเป้าหมายที่ ระบุในโครงการ	ผู้เข้าร่วมกิจกรรมมีความพึงพอใจในระดับดี	ดำเนินโครงการเสร็จสิ้น ภายในเวลาที่กำหนด	ใช้งบประมาณในการดำเนินโครงการไม่เกินที่แผนกำหนดไว้

13. ตัวชี้วัดประกอบการประกันคุณภาพตามเกณฑ์มาตรฐาน

- ก.พ.ร. ตัวชี้วัดที่.....  สมศ. ตัวชี้วัดที่.....  
 สกอ. ตัวชี้วัดที่...7.4...  สงป. ตัวชี้วัดที่.....

14. การติดตามและประเมินผลโครงการ

- 1) ดำเนินการรวบรวมข้อมูลจากแบบสอบถามหลังเสร็จสิ้นโครงการฯ โดยผู้เข้าร่วมโครงการเป็นผู้ตอบแบบสอบถาม

โครงการตามแผนปฏิบัติการประจำปีงบประมาณ พ.ศ. 2556 มหาวิทยาลัยนครสวรรค์

หน่วยงาน คณะทันตแพทยศาสตร์

1. รหัสโครงการ ทพ.0606/56

ชื่อโครงการ โครงการกิจกรรม 5 ส

1.1 โครงการย่อยที่ 1 การอบรมเชิงปฏิบัติการ เรื่อง Big.Cleaning.Day

1.2 โครงการย่อยที่ 2 การพัฒนากิจกรรม 5.ส

2. ความสอดคล้องกับพันธกิจ

การผลิตบัณฑิต

การวิจัย

การบริการวิชาการแก่สังคม

การทำนุบำรุงศิลปวัฒนธรรม

3. ความสอดคล้องกับประเด็นยุทธศาสตร์

3.1 ประเด็นยุทธศาสตร์มหาวิทยาลัย

เป็นเลิศทางการวิจัย (กลยุทธ์ที่.....มาตรการ.....)

ผลิตบัณฑิตมีคุณภาพ ทำงานได้รับค่าตอบแทนสูง (กลยุทธ์ที่.....มาตรการ.....)

ความสัมพันธ์กับศิษย์เก่าอย่างเข้มแข็งและยั่งยืน (กลยุทธ์ที่.....มาตรการ.....)

ระบบบริหารในหลักธรรมาภิบาลและโปร่งใสตรวจสอบได้ (กลยุทธ์ที่ ...4.. มาตรการ ...4.2.1..... )

3.2 ประเด็นยุทธศาสตร์ของคณะ/หน่วยงาน

ประเด็นยุทธศาสตร์ที่ 6 กลยุทธ์ที่ 1 มาตรการที่ -

3.3 อัตลักษณ์นิสิต 5 ก

มี  ไม่มี

ประเภทอัตลักษณ์	ตัวชี้วัด
<input type="checkbox"/> เก่งงาน	<input type="checkbox"/> ความสามารถในการนำความรู้ไปประยุกต์ใช้ในการประกอบวิชาชีพอย่างสร้างสรรค์ <input type="checkbox"/> มีความรับผิดชอบ กล้าหาญ เสียสละ อดทน ขยันหมั่นเพียร มุ่งมั่นสู่ความสำเร็จ <input type="checkbox"/> มีความสามารถในการใช้ภาษาไทย ภาษาอังกฤษ และเทคโนโลยีสารสนเทศได้เป็นอย่างดี <input type="checkbox"/> มีจรรยาบรรณในวิชาชีพ
<input checked="" type="checkbox"/> เก่งคน	<input type="checkbox"/> มีมนุษยสัมพันธ์ทั้งการพูด และการวางตัว <input type="checkbox"/> มีจิตสาธารณะ <input checked="" type="checkbox"/> มีความสามารถทำงานที่เป็นทีม <input type="checkbox"/> มีความเข้าใจตนเองและผู้อื่น
<input type="checkbox"/> เก่งคิด	<input type="checkbox"/> มีความคิดริเริ่มสร้างสรรค์ <input type="checkbox"/> ใฝ่เรียนรู้ <input type="checkbox"/> ทักษะคิดเชิงบวก <input type="checkbox"/> ผลงานนวัตกรรม
<input type="checkbox"/> เก่งครองชีวิต	<input type="checkbox"/> มีพฤติกรรมที่ดีในการเรียน <input type="checkbox"/> มีพฤติกรรมที่ดีในการใช้ชีวิต (ปลอดอบายมุข)
<input type="checkbox"/> เก่งพิชิตปัญหา	<input type="checkbox"/> มีความสามารถในการแก้ปัญหาส่วนตัว <input type="checkbox"/> มีความสามารถในการแก้ปัญหการงาน

### 3.4 บริการวิชาการ

มี

ไม่มี

#### 3.4.1 เป้าหมายตัวชี้วัด

เป้าหมายตัวบ่งชี้	เชิงปริมาณ	เชิงคุณภาพ	เชิงเวลา	เชิงต้นทุน
ผลลัพธ์	ร้อยละผู้เข้ารับบริการที่มีความรู้เพิ่มขึ้นจากการรับบริการ .....	ร้อยละความพึงพอใจของผู้รับบริการ/หน่วยงาน/องค์กรที่รับบริการวิชาการและวิชาชีพต่อประโยชน์จากการบริการ.....	-	-
ผลผลิต	จำนวนกิจกรรมบริการวิชาการแก่สังคม..... กิจกรรม จำนวนการให้บริการรวมทุกครั้ง (กรณีของ รพ.)/จำนวนให้บริการชั้นสูตรพลศึกษา.....ครั้ง จำนวนผู้เข้ารับบริการ/ผู้เข้าร่วมกิจกรรม.....คน	ร้อยละความพึงพอใจของผู้รับบริการในกระบวนการให้บริการ	ร้อยละของงานบริการวิชาการที่แล้วเสร็จภายในระยะเวลาที่กำหนด .....	ต้นทุน/ค่าใช้จ่ายของการบริการวิชาการตามงบประมาณที่ได้รับจัดสรร.....บาท

#### 3.4.2 การบูรณาการโครงการบริการวิชาการแก่สังคม เข้ากับการเรียนการสอนและการวิจัย

- จำนวนนิสิตที่ลงฝึกงาน ..... คน
- จำนวนรายวิชา/หลักสูตรที่มีการบูรณาการ ..... วิชา ระบุรายวิชา .....
- จำนวนหนังสือ/ตำราที่ได้จากการดำเนินกิจกรรม ..... เล่ม ระบุชื่อหนังสือ/ตำรา .....
- พัฒนาหัวข้อวิทยานิพนธ์ .....
- จำนวนงานวิจัยที่ได้จากการดำเนินโครงการ ..... ผลงาน
- ร้อยละของปัญหาในชุมชนที่ลดลง .....
- ร้อยละของประชาชนที่นำความรู้ไปใช้ประโยชน์ในการแก้ไขปัญหา .....
- รายละเอียดกิจกรรมต่อเนื่องที่เกิดจากการบริการวิชาการ .....
- ร้อยละความพึงพอใจที่ชุมชนมีต่อรูปแบบการดำเนินกิจกรรม .....
- จำนวนผลงานวิจัยที่นำไปถ่ายทอด ..... ผลงาน ระบุชื่อผลงาน .....
- จำนวนกิจกรรมเชิงสาธารณะที่เกิดขึ้น ..... กิจกรรม ระบุชื่อกิจกรรม .....
- รายได้หรือสิ่งประดิษฐ์ที่เกิดจากการบริการวิชาการ ..... บาท / ชิ้นงาน ระบุชื่อสิ่งประดิษฐ์
- การปรับแก้กฎหมายหรือผลกระทบของกิจกรรมในระดับประเทศ .....
- จำนวนหน่วยงานหรือชุมชนที่นำรายงานผลการดำเนินงานไปใช้ให้เกิดประโยชน์ ..... หน่วยงานหรือชุมชน ระบุชื่อหน่วยงานหรือชุมชน .....
- วิธีถ่ายทอดองค์ความรู้สู่ชุมชน .....

### 3.4.3 การประเมินผลสำเร็จและการบูรณาการทางบริการวิชาการ

#### ด้านการเรียนการสอน

- ระดับความคิดเห็นของนิสิตที่มีต่อการบูรณาการด้านการเรียนการสอน .....
- อื่นๆ .....

#### ด้านการวิจัย

- ระบุวิธีการประเมินผลการบูรณาการทางด้านการวิจัย .....

### 3.4.4 การติดตามผลการประเมินผลสำเร็จและการบูรณาการทางบริการวิชาการ

- นำเข้าที่ประชุมคณะกรรมการบริหารของคณะ เพื่อวางแผนปรับปรุงการบูรณาการ .....
- อื่นๆ .....

### 3.4.5 การนำผลประเมินไปพัฒนาและปรับปรุงการบูรณาการทางบริการวิชาการ

#### ด้านการเรียนการสอน

- จำนวนรายวิชา/หลักสูตรที่ได้รับการปรับปรุง ..... วิชา ระบุรายวิชา ..... (ที่เกิดการนำผลการบูรณาการไปปรับปรุง)
- จำนวนรายวิชาที่เปิดใหม่ ..... วิชา ระบุรายวิชา .....

#### ด้านการวิจัย

- มีการต่อยอดผลงานวิจัย ที่เกิดจากการนำผลการบูรณาการด้านงานบริการวิชาการมาพิจารณา .....

## 4. ผู้รับผิดชอบ

4.1 หน่วยงานที่รับผิดชอบ	คณะกรรมการกิจกรรม 5 ส
4.2 ผู้รับผิดชอบ	รองคณบดีฝ่ายวางแผนพัฒนาและประกันคุณภาพการศึกษา โทร. 6029
4.3 ผู้ประสานงาน	นางเจนตา...บัวเทศ โทร. 6029
4.4 ผู้รายงานผล	นางเจนตา...บัวเทศ ....โทร. 6029

## 5. หลักการและเหตุผล

กิจกรรม 5 ส เป็นกิจกรรมที่ช่วยส่งเสริมการทำงานร่วมกันของบุคลากรทุกหน่วยในคณะฯ ทำให้บุคลากรมีแนวคิดในการปรับปรุงแก้ไขการทำงาน สถานที่ทำงานมีความเป็นระเบียบเรียบร้อย บุคลากรมีจิตสำนึก ทัศนคติ และมีระเบียบวินัยมากขึ้น โดยกิจกรรมวันทำความสะอาดใหญ่ หรือ “Big Cleaning Day” เป็นกิจกรรมย่อยประเภทหนึ่งของกิจกรรม 5 ส ที่ช่วยขจัดความสูญเปล่าทั้งในด้านวัสดุอุปกรณ์ ช่วยลดขั้นตอนการทำงานให้รวดเร็วขึ้น ดังนั้น คณะทันตแพทยศาสตร์เล็งเห็นความสำคัญของกิจกรรมดังกล่าว จึงจัดให้มีการดำเนินโครงการอบรมเชิงปฏิบัติการ เรื่อง Big Cleaning Day ขึ้น โดยจัดให้มีการอบรมให้ความรู้ และ แบ่งพื้นที่รับผิดชอบให้แก่ อาจารย์ เจ้าหน้าที่ และนิสิตทันตแพทย์เพื่อฝึกปฏิบัติการให้เข้าใจมากยิ่งขึ้น ช่วยให้ผู้เข้าร่วมโครงการสามารถนำความรู้ไปปฏิบัติได้จริงในการทำงาน มีแนวคิด ในการกำหนดและปรับปรุงมาตรฐานการทำงาน เพื่อให้องค์กรมีการปรับปรุงอย่างต่อเนื่อง

## 6. วัตถุประสงค์

### โครงการย่อยที่ 1 การอบรมเชิงปฏิบัติการ เรื่อง Big Cleaning Day

6.1 เพื่อให้มีความรู้ความเข้าใจเกี่ยวกับหลักการ เทคนิคการดำเนินงานและความสำคัญของการทำกิจกรรมวันทำความสะอาดใหญ่ (Big Cleaning Day)

6.2 เพื่อให้ผู้เข้าร่วมโครงการมีส่วนร่วมในการฝึกปฏิบัติการ Big Cleaning Day

### โครงการย่อยที่ 2 การพัฒนากิจกรรม 5 ส

6.1. เพื่อดำเนินการปรับเกณฑ์การประเมินให้มีความเหมาะสมกับแต่ละพื้นที่และมีประสิทธิภาพยิ่งขึ้น

6.2. เพื่อนำเกณฑ์ที่ได้จากการจัดกิจกรรมมาประยุกต์ใช้ตรวจประเมินกิจกรรม 5 ส ภายในคณะฯ

## 7. เป้าหมายของโครงการ

### 7.1 เป้าหมายการดำเนินงาน

#### โครงการย่อยที่ 1 การอบรมเชิงปฏิบัติการ เรื่อง Big Cleaning Day

จำนวนผู้เข้าร่วมโครงการจำนวนทั้งสิ้น	245	คน	ประกอบด้วย
นิสิตทันตแพทย์ชั้นปีที่ 5	จำนวน 75	คน	
นิสิตทันตแพทย์ชั้นปีที่ 6	จำนวน 70	คน	
อาจารย์/เจ้าหน้าที่	จำนวน 100	คน	

#### โครงการย่อยที่ 2 การพัฒนากิจกรรม 5 ส

จำนวนผู้เข้าร่วมโครงการจำนวนทั้งสิ้น	30	คน	ประกอบด้วย
อาจารย์/เจ้าหน้าที่	จำนวน 30	คน	

### 7.2 กิจกรรม/เนื้อหาที่จะดำเนินการ

#### โครงการย่อยที่ 1 การอบรมเชิงปฏิบัติการ เรื่อง Big Cleaning Day

- 1) อบรมให้ความรู้แก่.อาจารย์.บุคลากร และนิสิตทันตแพทย์
- 2) แบ่งพื้นที่รับผิดชอบให้แก่.อาจารย์.บุคลากร และนิสิตทันตแพทย์เพื่อฝึกปฏิบัติการ

#### โครงการย่อยที่ 2 การพัฒนากิจกรรม 5 ส

- 1) จัดประชุมคณะกรรมการดำเนินการกิจกรรม.5.ส
- 2) ดำเนินการปรับเกณฑ์การประเมินให้มีความเหมาะสมกับแต่ละพื้นที่และมีประสิทธิภาพยิ่งขึ้น
- 3) นำเกณฑ์ที่ได้จากการจัดกิจกรรมมาประยุกต์ใช้ตรวจประเมินกิจกรรม.5.ส. ภายในคณะฯ

## 8. งบประมาณดำเนินการ

### โครงการย่อยที่ 1 การอบรมเชิงปฏิบัติการ เรื่อง Big Cleaning Day

รายได้ 30,950 บาท

เงินงบประมาณรายได้ ประจำปี พ.ศ.2556. กองทุนเพื่อการศึกษา. แผนงานจัดการศึกษาอุดมศึกษา. งานสนับสนุนการจัดการศึกษา  
สำนักงานเลขาธิการคณะ. เงินอุดหนุน. เงินอุดหนุนทั่วไป. โครงการพัฒนาคุณภาพองค์กร.

แผ่นดิน 0 บาท

รายละเอียดค่าใช้จ่าย

ลำดับ	รายการ	แผ่นดิน	รายได้
1	ค่าอาหารกลางวันสำหรับอาจารย์ เจ้าหน้าที่ และนิสิตทันตแพทย์	0	21,600
2	ค่าอาหารว่างสำหรับอาจารย์ เจ้าหน้าที่ และนิสิตทันตแพทย์	0	9,350
รวม		<u>0</u>	<u>30,950</u>

โครงการย่อยที่ 2 การพัฒนากิจกรรม 5 ส

ไม่มีค่าใช้จ่ายในการดำเนินกิจกรรม

9. ขั้นตอนและแผนการดำเนินงาน (PDCA)

โครงการย่อยที่ 1 การอบรมเชิงปฏิบัติการ เรื่อง Big Cleaning Day

กิจกรรม	ปีงบประมาณ พ.ศ. 2556											
	ต.ค.	พ.ย.	ธ.ค.	ม.ค.	ก.พ.	มี.ค.	เม.ย.	พ.ค.	มิ.ย.	ก.ค.	ส.ค.	ก.ย.
ขั้นวางแผนงาน (P) .....												
1. ประชุมคณะกรรมการกิจกรรม 5 ส					↔							
ขั้นดำเนินการ (D) .....												
1. ขออนุมัติโครงการ						↔						
2. ประชาสัมพันธ์กิจกรรม							↔					
3. ดำเนินกิจกรรม								↔				
ขั้นสรุปและประเมินผล (C) .....									↔			
1. สรุปและประเมินผลกิจกรรม										↔		
ขั้นปรับปรุงตามผลการประเมิน (A) ....												
1. ประชุมคณะกรรมการ										↔		

โครงการย่อยที่ 2 การพัฒนากิจกรรม 5 ส

กิจกรรม	ปีงบประมาณ พ.ศ. 2556											
	ต.ค.	พ.ย.	ธ.ค.	ม.ค.	ก.พ.	มี.ค.	เม.ย.	พ.ค.	มิ.ย.	ก.ค.	ส.ค.	ก.ย.
ขั้นวางแผนงาน (P) .....												
1. ประชุมคณะกรรมการกิจกรรม 5 ส					↔							
ขั้นดำเนินการ (D) .....												
1. ขออนุมัติโครงการ						↔						
2. ประชาสัมพันธ์กิจกรรม								↔				
3. ดำเนินกิจกรรม									↔			



กิจกรรม	ปีงบประมาณ พ.ศ. 2556											
	ต.ค.	พ.ย.	ธ.ค.	ม.ค.	ก.พ.	มี.ค.	เม.ย.	พ.ค.	มิ.ย.	ก.ค.	ส.ค.	ก.ย.
ขั้นสรุปและประเมินผล (C) .....									↔			
1. สรุปและประเมินผลกิจกรรม									↔			
ขั้นปรับปรุงตามผลการประเมิน (A) ....									↔			
1. ประชุมคณะกรรมการ									↔			

10. วัน เวลา และสถานที่ในการดำเนินการ

โครงการย่อยที่ 1 การอบรมเชิงปฏิบัติการ เรื่อง Big Cleaning Day

- 1) วัน เวลา ในการจัดกิจกรรม เดือนพฤษภาคม 2556
- 2) สถานที่จัดกิจกรรม คณะทันตแพทยศาสตร์ มหาวิทยาลัยนเรศวร

โครงการย่อยที่ 2 การพัฒนากิจกรรม 5 ส

- 1) วัน เวลา ในการจัดกิจกรรม เดือนเมษายน ถึงพฤษภาคม 2556.
- 2) สถานที่จัดกิจกรรม คณะทันตแพทยศาสตร์ มหาวิทยาลัยนเรศวร.

11. ผลที่คาดว่าจะได้รับ

โครงการย่อยที่ 1 การอบรมเชิงปฏิบัติการ เรื่อง Big Cleaning Day

- 1) บุคลากรมีความสามัคคีร่วมมือกันในการทำงาน สถานที่ทำงาน มีความเป็นระเบียบเรียบร้อย สะอาด นรรมภาพท่งงาน
- 2) อาจารย์ เจ้าหน้าที่ นิสิตได้เรียนรู้การลดการใช้พลังงาน และรู้จักการคัดแยกวัสดุที่ไม่ได้ใช้งานออกจากพื้นที่โดยใช้หลักการกิจกรรม 5.ส

โครงการย่อยที่ 2 การพัฒนากิจกรรม 5 ส

- 1) มีการระดมความคิดในการคิดเกณฑ์การตรวจประเมินพื้นที่ 5.ส
- 2) สามารถนำเกณฑ์การตรวจประเมินพื้นที่ 5.ส มาใช้ได้

12. ตัวชี้วัดความสำเร็จโครงการ (KPI)

โครงการย่อยที่ 1 การอบรมเชิงปฏิบัติการ เรื่อง Big Cleaning Day

ปริมาณ	คุณภาพ	เวลา	ต้นทุน
มีผู้เข้าร่วมโครงการอย่างน้อย ร้อยละ 80 ของเป้าหมายที่ระบุในโครงการ	ผู้เข้าร่วมโครงการมีความพึงพอใจในระดับดี	ดำเนินโครงการเสร็จสิ้นภายในเวลาที่กำหนด	ใช้งบประมาณในการดำเนินโครงการไม่เกินที่แผนกำหนดไว้

โครงการย่อยที่ 2 การพัฒนากิจกรรม 5 ส

ปริมาณ	คุณภาพ	เวลา	ต้นทุน
มีผู้เข้าร่วมโครงการอย่างน้อย ร้อยละ 80 ของเป้าหมายที่ระบุในโครงการ	มีการปรับเปลี่ยนเกณฑ์การตรวจประเมินพื้นที่ 5 ส ให้เหมาะสมกับคณะฯ	ดำเนินโครงการเสร็จสิ้นภายในเวลาที่กำหนด	ใช้งบประมาณในการดำเนินโครงการไม่เกินที่แผนกำหนดไว้

13. ตัวชี้วัดประกอบการประกันคุณภาพตามเกณฑ์มาตรฐาน

- ก.พ.ร. ตัวชี้วัดที่.....  สมศ. ตัวชี้วัดที่.....  
 สกอ. ตัวชี้วัดที่.....3.2...9.1.....  สงป. ตัวชี้วัดที่.....

14. การติดตามและประเมินผลโครงการ

โครงการย่อยที่ 1 การอบรมเชิงปฏิบัติการ เรื่อง Big Cleaning Day

1) ดำเนินการโดยรวบรวมข้อมูลจากแบบสอบถามหลังเสร็จสิ้นโครงการ ซึ่งผู้เข้าร่วมโครงการเป็นผู้ตอบ  
แบบสอบถาม

โครงการย่อยที่ 2 การพัฒนากิจกรรม 5 ส

1) มีการปรับเปลี่ยนเกณฑ์การตรวจประเมินพื้นที่กิจกรรม 5 ส ให้เหมาะสมกับคณะฯ และมีมาตรฐานมาก  
ยิ่งขึ้น

2) สามารถนำมาใช้งานได้จริงในการตรวจพื้นที่กิจกรรม 5 ส

**โครงการตามแผนปฏิบัติการประจำปีงบประมาณ พ.ศ. 2556 มหาวิทยาลัยนครสวรรค์**  
**หน่วยงาน คณะทันตแพทยศาสตร์**

1. รหัสโครงการ ทพ.0607/56

ชื่อโครงการ โครงการพัฒนาระบบสารสนเทศและฐานข้อมูลเพื่อการตัดสินใจ

- 1.1 โครงการย่อยที่ 1 พัฒนาระบบประเมินผลการปฏิบัติงานของบุคลากรคณะทันตแพทยศาสตร์
- 1.2 โครงการย่อยที่ 2 พัฒนาระบบประเมินผลงานช่างทันตกรรมและพนักงานในหน่วยงานแล็บฯ
- 1.3 โครงการย่อยที่ 3 พัฒนาระบบการจัดซื้อหนังสือออนไลน์
- 1.4 โครงการย่อยที่ 4 พัฒนาระบบวัสดุคณะทันตแพทยศาสตร์
- 1.5 โครงการย่อยที่ 5 พัฒนาระบบครุภัณฑ์คณะทันตแพทยศาสตร์
- 1.6 โครงการย่อยที่ 6 พัฒนาระบบการจัดการคำสั่งแต่งตั้ง
- 1.7 โครงการย่อยที่ 7 พัฒนาระบบออกเลขหนังสือออนไลน์
- 1.8 โครงการย่อยที่ 8 รณรงค์ประชาสัมพันธ์การใช้งานระบบสารสนเทศและฐานข้อมูล

2. ความสอดคล้องกับพันธกิจ

- |                                                   |                                                   |
|---------------------------------------------------|---------------------------------------------------|
| <input checked="" type="checkbox"/> การผลิตบัณฑิต | <input type="checkbox"/> การวิจัย                 |
| <input type="checkbox"/> การบริการวิชาการแก่สังคม | <input type="checkbox"/> การทำนุบำรุงศิลปวัฒนธรรม |

3. ความสอดคล้องกับประเด็นยุทธศาสตร์

3.1 ประเด็นยุทธศาสตร์มหาวิทยาลัย

- เป็นเลิศทางการวิจัย (กลยุทธ์ที่ .....มาตรการ.....)
- ผลิตบัณฑิตมีคุณภาพ ทำงานได้รับค่าตอบแทนสูง (กลยุทธ์ที่ 2.1 มาตรการ 2.1.4)
- ความสัมพันธ์กับศิษย์เก่าอย่างเข้มแข็งและยั่งยืน (กลยุทธ์ที่.....มาตรการ.....)
- ระบบบริหารในหลักธรรมาภิบาลและโปร่งใสตรวจสอบได้ (กลยุทธ์ที่...4.1...มาตรการ...4.1.1...กลยุทธ์ที่...4.2 มาตรการ...4.2.1...4.2.2...4.2.3)

3.2 ประเด็นยุทธศาสตร์ของคณะ/หน่วยงาน

- ประเด็นยุทธศาสตร์ที่ 4 กลยุทธ์ที่ 4.1 4.2 4.4 มาตรการที่ -

3.3 อัตลักษณ์นิสิต 5 ก

- มี  ไม่มี

ประเภทอัตลักษณ์	ตัวชี้วัด
<input type="checkbox"/> เก่งงาน	<input type="checkbox"/> ความสามารถในการนำความรู้ไปประยุกต์ใช้ในการประกอบวิชาชีพอย่างสร้างสรรค์ <input type="checkbox"/> มีความรับผิดชอบ กล้าหาญ เสียสละ อดทน ขยันหมั่นเพียร มุ่งมั่นสู่ความสำเร็จ <input type="checkbox"/> มีความสามารถในการใช้ภาษาไทย ภาษาอังกฤษ และเทคโนโลยีสารสนเทศได้เป็นอย่างดี <input type="checkbox"/> มีจรรยาบรรณในวิชาชีพ
<input type="checkbox"/> เก่งคน	<input type="checkbox"/> มีมนุษยสัมพันธ์ทั้งการพูด และการวางตัว <input type="checkbox"/> มีจิตสาธารณะ <input type="checkbox"/> มีความสามารถทำงานที่เป็นทีม <input type="checkbox"/> มีความเข้าใจตนเองและผู้อื่น

ประเภทอัตลักษณ์	ตัวชี้วัด
<input type="checkbox"/> เก่งคิด	<input type="checkbox"/> มีความคิดริเริ่มสร้างสรรค์ <input type="checkbox"/> ใฝ่เรียนรู้ <input type="checkbox"/> ทักษะคิดเชิงบวก <input type="checkbox"/> ผลงานนวัตกรรม
<input type="checkbox"/> เก่งครองชีวิต	<input type="checkbox"/> มีพฤติกรรมที่ดีในการเรียน <input type="checkbox"/> มีพฤติกรรมที่ดีในการใช้ชีวิต (ปลอดอบายมุข)
<input type="checkbox"/> เก่งพิชิตปัญหา	<input type="checkbox"/> มีความสามารถในการแก้ปัญหาส่วนตัว <input type="checkbox"/> มีความสามารถในการแก้ปัญหาคารงาน

### 3.4 บริการวิชาการ

มี

ไม่มี

#### 3.4.1 เป้าหมายตัวชี้วัด

เป้าหมายตัวบ่งชี้	เชิงปริมาณ	เชิงคุณภาพ	เชิงเวลา	เชิงต้นทุน
ผลลัพธ์	ร้อยละผู้เข้ารับบริการที่มีความรู้เพิ่มขึ้นจากการรับบริการ .....	ร้อยละความพึงพอใจของผู้รับบริการ/หน่วยงาน/องค์กรที่รับบริการวิชาการและวิชาชีพต่อประโยชน์จากการบริการ.....	-	-
ผลผลิต	จำนวนกิจกรรมบริการวิชาการ แก่สังคม..... กิจกรรม จำนวนการให้บริการรวมทุก ครั้ง (กรณีของ รพ.)/จำนวน ให้บริการชั้นสูตรพลีกศพ .....ครั้ง จำนวนผู้เข้ารับบริการ/ผู้เข้าร่วม กิจกรรม.....คน	ร้อยละความพึงพอใจของผู้รับบริการ ในกระบวนการให้บริการ	ร้อยละของงาน บริการวิชาการที่ แล้วเสร็จภายใน ระยะเวลาที่กำหนด .....	ต้นทุน/ค่าใช้จ่ายของ การบริการวิชาการ ตามงบประมาณที่ ได้รับจัดสรร.....บาท

#### 3.4.2 การบูรณาการโครงการบริการวิชาการแก่สังคม เข้ากับการเรียนการสอนและการวิจัย

- จำนวนนิสิตที่ลงฝึกงาน ..... คน
- จำนวนรายวิชา/หลักสูตรที่มีการบูรณาการ ..... วิชา ระบุรายวิชา .....
- จำนวนหนังสือ/ตำราที่ได้จากการดำเนินกิจกรรม ..... เล่ม ระบุชื่อหนังสือ/ตำรา .....
- พัฒนาหัวข้อวิทยานิพนธ์ .....
- จำนวนงานวิจัยที่ได้จากการดำเนินโครงการ ..... ผลงาน
- ร้อยละของปัญหาในชุมชนที่ลดลง .....
- ร้อยละของประชาชนที่นำความรู้ไปใช้ประโยชน์ในการแก้ไขปัญหา .....
- รายละเอียดกิจกรรมต่อเนื่องที่เกิดจากการบริการวิชาการ .....
- ร้อยละความพึงพอใจที่ชุมชนมีต่อรูปแบบการดำเนินกิจกรรม .....
- จำนวนผลงานวิจัยที่นำไปถ่ายทอด ..... ผลงาน ระบุชื่อผลงาน .....

- จำนวนกิจกรรมเชิงสาธารณะที่เกิดขึ้น ..... กิจกรรม ระบุชื่อกิจกรรม .....
- รายได้หรือสิ่งประดิษฐ์ที่เกิดจากการบริการวิชาการ ..... บาท / ชิ้นงาน ระบุชื่อสิ่งประดิษฐ์
- การปรับแก้กฎหมายหรือผลกระทบของกิจกรรมในระดับประเทศ .....
- จำนวนหน่วยงานหรือชุมชนที่นำรายงานผลการดำเนินงานไปใช้ให้เกิดประโยชน์ ..... หน่วยงานหรือชุมชน ระบุชื่อหน่วยงานหรือชุมชน .....
- วิธีถ่ายทอดองค์ความรู้สู่ชุมชน .....

### 3.4.3 การประเมินผลสำเร็จและการบูรณาการทางบริการวิชาการ

#### ด้านการเรียนการสอน

- ระดับความคิดเห็นของนิสิตที่มีต่อการบูรณาการด้านการเรียนการสอน .....
- อื่นๆ .....

#### ด้านการวิจัย

- ระบุวิธีการประเมินผลการบูรณาการทางด้านการวิจัย .....

### 3.4.4 การติดตามผลการประเมินผลสำเร็จและการบูรณาการทางบริการวิชาการ

- นำเข้าที่ประชุมคณะกรรมการบริหารของคณะ เพื่อวางแผนปรับปรุงการบูรณาการ .....
- อื่นๆ .....

### 3.4.5 การนำผลประเมินไปพัฒนาและปรับปรุงการบูรณาการทางบริการวิชาการ

#### ด้านการเรียนการสอน

- จำนวนรายวิชา/หลักสูตรที่ได้รับการปรับปรุง ..... วิชา ระบุรายวิชา ..... (ที่เกิดการนำผลการบูรณาการไปปรับปรุง)
- จำนวนรายวิชาที่เปิดใหม่ ..... วิชา ระบุรายวิชา .....

#### ด้านการวิจัย

- มีการต่อยอดผลงานวิจัย ที่เกิดจากการนำผลการบูรณาการด้านงานบริการวิชาการมาพิจารณา .....

## 4. ผู้รับผิดชอบ

4.1 หน่วยงานที่รับผิดชอบ	งานนโยบายและแผน	
4.2 ผู้รับผิดชอบ	ประธานคณะกรรมการระบบสารสนเทศ คณะทันตแพทยศาสตร์	โทร. 6903
4.3 ผู้ประสานงาน	1. นางสาวอ้อมฤทัย..คอนสาร	โทร. 6019
	2. นายกิตติพัฒน์ วัฒนดำรง	โทร. 6019
	3. นายธีระชัย ดีรักษา	โทร. 6957
	4. นายภาวดิน แสงสุวรรณ	โทร. 6957
4.4 ผู้รายงานผล	นางสาวอ้อมฤทัย..คอนสาร	โทร. 6019

## 5. หลักการและเหตุผล

คณะทันตแพทยศาสตร์ตระหนักถึงความสำคัญของระบบเทคโนโลยีสารสนเทศที่มีประสิทธิภาพ ซึ่งเป็นสิ่งสำคัญในการช่วยให้การทำงานภายในคณะฯ มีความสะดวก รวดเร็ว และมีประสิทธิภาพมากขึ้น การพัฒนาระบบเทคโนโลยีสารสนเทศที่มีประสิทธิภาพเพื่อการตัดสินใจโดยคำนึงถึงการตอบสนองต่อผู้ใช้งานบนพื้นฐานด้านการนำไปใช้จริงและความปลอดภัยของข้อมูล ให้มีความสอดคล้องกับนโยบายของคณะฯ และการประกันคุณภาพการศึกษาภายในสถานศึกษาระดับอุดมศึกษา จะช่วยให้สามารถพัฒนาระบบฐานข้อมูลให้มีศักยภาพเพียงพอและเป็นประโยชน์กับการบริหาร การเรียนการสอน การวิจัยและการประกันคุณภาพการศึกษาของคณะฯ ต่อไป

## 6. วัตถุประสงค์

- 1) เพื่อพัฒนาระบบฐานข้อมูลเพื่อการตัดสินใจ ใช้ภายในคณะฯ
- 2) เพื่อให้ผู้ใช้งานระบบฐานข้อมูลเพื่อการตัดสินใจ มีความเข้าใจการทำงานของระบบได้อย่างถูกต้อง
- 3) เพื่อพัฒนาระบบฐานข้อมูลที่สามารถอำนวยความสะดวก และลดขั้นตอนในการทำงาน
- 4) เพื่อให้บุคลากรภายในคณะฯตระหนักและเห็นความสำคัญในการนำระบบสารสนเทศและฐานข้อมูลมาใช้เป็นเครื่องมือในการปฏิบัติงานให้ดียิ่งขึ้น

## 7. เป้าหมายของโครงการ

### 7.1 เป้าหมายการดำเนินงาน

#### โครงการย่อยที่ 1 พัฒนาระบบประเมินผลการปฏิบัติงานของบุคลากรคณะทันตแพทยศาสตร์

จำนวนผู้เข้าร่วมโครงการจำนวนทั้งสิ้น	100	คน ประกอบด้วย
อาจารย์/บุคลากร จำนวน	100	คน

#### โครงการย่อยที่ 2 พัฒนาระบบประเมินผลงานช่างทันตกรรมและพนักงานในหน่วยงานแล็บฯ

จำนวนผู้เข้าร่วมโครงการจำนวนทั้งสิ้น	5	คน ประกอบด้วย
อาจารย์/บุคลากร จำนวน	5	คน

#### โครงการย่อยที่ 3 พัฒนาระบบการจัดซื้อหนังสือออนไลน์

จำนวนผู้เข้าร่วมโครงการจำนวนทั้งสิ้น	30	คน ประกอบด้วย
อาจารย์/บุคลากร จำนวน	30	คน

#### โครงการย่อยที่ 4 พัฒนาระบบวัสดุคณะทันตแพทยศาสตร์

จำนวนผู้เข้าร่วมโครงการจำนวนทั้งสิ้น	30	คน ประกอบด้วย
อาจารย์/บุคลากร จำนวน	30	คน

#### โครงการย่อยที่ 5 พัฒนาระบบครุภัณฑ์คณะทันตแพทยศาสตร์

จำนวนผู้เข้าร่วมโครงการจำนวนทั้งสิ้น	30	คน ประกอบด้วย
อาจารย์/บุคลากร จำนวน	30	คน

#### โครงการย่อยที่ 6 พัฒนาระบบการจัดการคำสั่งแต่งตั้ง

จำนวนผู้เข้าร่วมโครงการจำนวนทั้งสิ้น	100	คน ประกอบด้วย
อาจารย์/บุคลากร จำนวน	100	คน

#### โครงการย่อยที่ 7 พัฒนาระบบออกเลขหนังสือออนไลน์

จำนวนผู้เข้าร่วมโครงการจำนวนทั้งสิ้น	30	คน ประกอบด้วย
อาจารย์/บุคลากร จำนวน	30	คน

โครงการย่อยที่ 8 รมรงค์ประชาสัมพันธ์การใช้งานระบบสารสนเทศและฐานข้อมูล

จำนวนผู้เข้าร่วมโครงการจำนวนทั้งสิ้น 100 คน ประกอบด้วย  
 อาจารย์/บุคลากร จำนวน 100 คน

7.2. กิจกรรม/เนื้อหาที่จะดำเนินการ

โครงการย่อยที่ 1 พัฒนาระบบประเมินผลการปฏิบัติงานของบุคลากรคณะทันตแพทยศาสตร์

- 1) พัฒนาระบบประเมินผลการปฏิบัติงานของบุคลากรคณะทันตแพทยศาสตร์

โครงการย่อยที่ 2 พัฒนาระบบประเมินผลงานช่างทันตกรรมและพนักงานในหน่วยงานแล็บฯ

- 1) พัฒนาระบบประเมินผลงานช่างทันตกรรมและพนักงานในหน่วยงานแล็บฯ

โครงการย่อยที่ 3 พัฒนาระบบการจัดซื้อหนังสือออนไลน์

- 1) พัฒนาระบบการจัดซื้อหนังสือออนไลน์

โครงการย่อยที่ 4 พัฒนาระบบวัสดุคณะทันตแพทยศาสตร์

- 1) พัฒนาระบบวัสดุคณะทันตแพทยศาสตร์

โครงการย่อยที่ 5 พัฒนาระบบครุภัณฑ์คณะทันตแพทยศาสตร์

- 1) พัฒนาระบบครุภัณฑ์คณะทันตแพทยศาสตร์

โครงการย่อยที่ 6 พัฒนาระบบการจัดการคำสั่งแต่งตั้ง

- 1) พัฒนาระบบการจัดการคำสั่งแต่งตั้ง

โครงการย่อยที่ 7 พัฒนาระบบออกเลขหนังสือออนไลน์

- 1) พัฒนาระบบออกเลขหนังสือออนไลน์

โครงการย่อยที่ 8 รมรงค์ประชาสัมพันธ์การใช้งานระบบสารสนเทศและฐานข้อมูล

- 1) รมรงค์ประชาสัมพันธ์การใช้งานระบบสารสนเทศของคณะฯ

8. งบประมาณดำเนินการ

ไม่มีค่าใช้จ่ายในการดำเนินกิจกรรม

9. ขั้นตอนและแผนการดำเนินงาน (PDCA)

โครงการย่อยที่ 1 พัฒนาระบบประเมินผลการปฏิบัติงานของบุคลากรคณะทันตแพทยศาสตร์

กิจกรรม	ปีงบประมาณ พ.ศ. 2556												
	ต.ค.	พ.ย.	ธ.ค.	ม.ค.	ก.พ.	มี.ค.	เม.ย.	พ.ค.	มิ.ย.	ก.ค.	ส.ค.	ก.ย.	
ขั้นวางแผนงาน (P) .....													
1. ประชุมคณะกรรมการ	↔												
ขั้นดำเนินการ (D) .....													
1. ขออนุมัติโครงการ		↔											
2. ศึกษาระบบ			↔	↔									
3. วิเคราะห์และออกแบบระบบ			↔	↔									
4. พัฒนาระบบ				↔	↔	↔	↔	↔					
5. ทดสอบและปรับแก้ระบบ								↔	↔				

กิจกรรม	ปีงบประมาณ พ.ศ. 2556											
	ต.ค.	พ.ย.	ธ.ค.	ม.ค.	ก.พ.	มี.ค.	เม.ย.	พ.ค.	มิ.ย.	ก.ค.	ส.ค.	ก.ย.
ขั้นสรุปและประเมินผล (C) .....												
1. สรุปและประเมินผลโครงการ									↔			
ขั้นปรับปรุงตามผลการประเมิน (A) ...												
1. ประชุมคณะกรรมการ									↔			

โครงการย่อยที่ 2 พัฒนาระบบประเมินผลงานช่างทันตกรรมและพนักงานในหน่วยงานแล็ปฯ

กิจกรรม	ปีงบประมาณ พ.ศ. 2556											
	ต.ค.	พ.ย.	ธ.ค.	ม.ค.	ก.พ.	มี.ค.	เม.ย.	พ.ค.	มิ.ย.	ก.ค.	ส.ค.	ก.ย.
ขั้นวางแผนงาน (P) .....												
1. ประชุมคณะกรรมการ	↔											
ขั้นดำเนินการ (D) .....												
1. ขออนุมัติโครงการ		↔										
2. ศึกษาระบบ			↔	↔								
3. วิเคราะห์และออกแบบระบบ			↔	↔								
4. พัฒนาระบบ					↔	↔	↔	↔				
5. ทดสอบและปรับแก้ระบบ								↔	↔			
ขั้นสรุปและประเมินผล (C) .....												
1. สรุปและประเมินผลโครงการ									↔			
ขั้นปรับปรุงตามผลการประเมิน (A) ...												
1. ประชุมคณะกรรมการ									↔			

โครงการย่อยที่ 3 พัฒนาระบบการจัดซื้อหนังสือออนไลน์

กิจกรรม	ปีงบประมาณ พ.ศ. 2556											
	ต.ค.	พ.ย.	ธ.ค.	ม.ค.	ก.พ.	มี.ค.	เม.ย.	พ.ค.	มิ.ย.	ก.ค.	ส.ค.	ก.ย.
ขั้นวางแผนงาน (P) .....												
1. ประชุมคณะกรรมการ	↔											
ขั้นดำเนินการ (D) .....												
1. ขออนุมัติโครงการ		↔										
2. ศึกษาระบบ			↔	↔								
3. วิเคราะห์และออกแบบระบบ			↔	↔								
4. พัฒนาระบบ					↔	↔	↔	↔				
5. ทดสอบและปรับแก้ระบบ								↔	↔			
ขั้นสรุปและประเมินผล (C) .....												
1. สรุปและประเมินผลโครงการ									↔			



กิจกรรม	ปีงบประมาณ พ.ศ. 2556												
	ต.ค.	พ.ย.	ธ.ค.	ม.ค.	ก.พ.	มี.ค.	เม.ย.	พ.ค.	มิ.ย.	ก.ค.	ส.ค.	ก.ย.	
ชั้นปรับปรุงตามผลการประเมิน (A) ... 1. ประชุมคณะกรรมการ													

โครงการย่อยที่ 4 พัฒนาระบบวัสดุคณะทันตแพทยศาสตร์

กิจกรรม	ปีงบประมาณ พ.ศ. 2556												
	ต.ค.	พ.ย.	ธ.ค.	ม.ค.	ก.พ.	มี.ค.	เม.ย.	พ.ค.	มิ.ย.	ก.ค.	ส.ค.	ก.ย.	
ชั้นวางแผนงาน (P) ..... 1. ประชุมคณะกรรมการ													
ชั้นดำเนินการ (D) ..... 1. ขออนุมัติโครงการ 2. ศึกษาระบบ 3. วิเคราะห์และออกแบบระบบ 4. พัฒนาระบบ 5. ทดสอบและปรับแก้ระบบ													
ชั้นสรุปและประเมินผล (C) ..... 1. สรุปและประเมินผลโครงการ													
ชั้นปรับปรุงตามผลการประเมิน (A) ... 1. ประชุมคณะกรรมการ													

โครงการย่อยที่ 5 พัฒนาระบบครุภัณฑ์คณะทันตแพทยศาสตร์

กิจกรรม	ปีงบประมาณ พ.ศ. 2556												
	ต.ค.	พ.ย.	ธ.ค.	ม.ค.	ก.พ.	มี.ค.	เม.ย.	พ.ค.	มิ.ย.	ก.ค.	ส.ค.	ก.ย.	
ชั้นวางแผนงาน (P) ..... 1. ประชุมคณะกรรมการ													
ชั้นดำเนินการ (D) ..... 1. ขออนุมัติโครงการ 2. ศึกษาระบบ 3. วิเคราะห์และออกแบบระบบ 4. พัฒนาระบบ 5. ทดสอบและปรับแก้ระบบ													
ชั้นสรุปและประเมินผล (C) ..... 1. สรุปและประเมินผลโครงการ													
ชั้นปรับปรุงตามผลการประเมิน (A) ... 1. ประชุมคณะกรรมการ													

โครงการย่อยที่ 6 พัฒนาระบบการจัดการคำสั่งแต่งตั้ง

กิจกรรม	ปีงบประมาณ พ.ศ. 2556											
	ต.ค.	พ.ย.	ธ.ค.	ม.ค.	ก.พ.	มี.ค.	เม.ย.	พ.ค.	มิ.ย.	ก.ค.	ส.ค.	ก.ย.
ชั้นวางแผนงาน (P) ..... 1. ประชุมคณะกรรมการ	↔											
ชั้นดำเนินการ (D) ..... 1. ขออนุมัติโครงการ 2. ศึกษาระบบ 3. วิเคราะห์และออกแบบระบบ 4. พัฒนาระบบ 5. ทดสอบและปรับแก้ระบบ		↔	↔	↔								
ชั้นสรุปและประเมินผล (C) ..... 1. สรุปและประเมินผลโครงการ									↔			
ชั้นปรับปรุงตามผลการประเมิน (A) ... 1. ประชุมคณะกรรมการ									↔			

โครงการย่อยที่ 7 พัฒนาระบบออกเลขหนังสือออนไลน์

กิจกรรม	ปีงบประมาณ พ.ศ. 2556											
	ต.ค.	พ.ย.	ธ.ค.	ม.ค.	ก.พ.	มี.ค.	เม.ย.	พ.ค.	มิ.ย.	ก.ค.	ส.ค.	ก.ย.
ชั้นวางแผน (P) ..... 1. ประชุมคณะกรรมการ	↔											
ชั้นดำเนินการ (D) ..... 1. ขออนุมัติโครงการ 2. ศึกษาระบบ 3. วิเคราะห์และออกแบบระบบ 4. พัฒนาระบบ 5. ทดสอบและปรับแก้ระบบ		↔	↔	↔								
ชั้นสรุปและประเมินผล (C) ..... 1. สรุปและประเมินผลโครงการ									↔			
ชั้นปรับปรุงตามผลการประเมิน (A) ... 1. ประชุมคณะกรรมการ									↔			

โครงการย่อยที่ 8 รมรงค์ประชาสัมพันธ์การใช้งานระบบสารสนเทศและฐานข้อมูล

กิจกรรม	ปีงบประมาณ พ.ศ. 2556											
	ต.ค.	พ.ย.	ธ.ค.	ม.ค.	ก.พ.	มี.ค.	เม.ย.	พ.ค.	มิ.ย.	ก.ค.	ส.ค.	ก.ย.
ชั้นวางแผนงาน (P) ..... 1. ประชุมคณะกรรมการ	↔											
ชั้นดำเนินการ (D) ..... 1. ขออนุมัติโครงการ 2. ประชุมวางแผนทางการรณรงค์ประชาสัมพันธ์ 3. จัดเก็บข้อมูลก่อนการรณรงค์ประชาสัมพันธ์ 4. ดำเนินการรณรงค์ประชาสัมพันธ์ระบบสารสนเทศ 5. จัดเก็บข้อมูลหลังประชาสัมพันธ์		↔	↔	↔				↔				
ชั้นสรุปและประเมินผล (C) ..... 1. สรุปและประเมินผลโครงการ									↔	↔		
ชั้นปรับปรุงตามผลการประเมิน (A) ... 1. ประชุมคณะกรรมการ											↔	

10. วัน เวลา และสถานที่ในการดำเนินการ

- 1) วัน เวลา ในการจัดกิจกรรม เดือนตุลาคม 2555 ถึงกรกฎาคม 2556
- 2) สถานที่จัดกิจกรรม คณะทันตแพทยศาสตร์ มหาวิทยาลัยนเรศวร

11. ผลที่คาดว่าจะได้รับ

- 1) มีระบบสารสนเทศและฐานข้อมูลตามแผนการดำเนินงานโดยให้สอดคล้องกับนโยบายของคณะฯ

12. ตัวชี้วัดความสำเร็จโครงการ (KPI)

สำหรับใช้ทุกกิจกรรม

ปริมาณ	คุณภาพ	เวลา	ต้นทุน
มีผู้เข้าร่วมโครงการอย่างน้อยร้อยละ 70 ของเป้าหมาย	ผู้เข้าร่วมกิจกรรมมีความพึงพอใจในระดับดี	ดำเนินโครงการเสร็จสิ้นภายในเวลาที่กำหนด	ใช้งบประมาณในการดำเนินโครงการไม่เกินที่แผนกำหนดไว้

13. ตัวชี้วัดประกอบการประกันคุณภาพตามเกณฑ์มาตรฐาน

- ก.พ.ร. ตัวชี้วัดที่ .....       สมศ. ตัวชี้วัดที่.....  
 สกอ. ตัวชี้วัดที่..1.1..และ 1.9       สงป. ตัวชี้วัดที่.....

14. การติดตามและประเมินผลโครงการ

- 1) ดำเนินการโดยรวบรวมข้อมูลจากแบบสอบถามหลังเสร็จสิ้นโครงการ ซึ่งผู้เข้าร่วมโครงการเป็นผู้ตอบแบบสอบถาม

**โครงการตามแผนปฏิบัติการประจำปีงบประมาณ พ.ศ. 2556 มหาวิทยาลัยนเรศวร**  
**หน่วยงาน คณะทันตแพทยศาสตร์**

1. รหัสโครงการ ทพ.0608/56

ชื่อโครงการ โครงการอบรมเพื่อพัฒนาความรู้ด้านคอมพิวเตอร์

- 1.1 โครงการย่อยที่ 1 อบรมเชิงปฏิบัติการเพื่อชี้แจงและทำความเข้าใจระบบฐานข้อมูลเพื่อการตัดสินใจ
- 1.2 โครงการย่อยที่ 2 อบรมเชิงปฏิบัติการเพื่อพัฒนาความรู้และเสริมสร้างทักษะด้านคอมพิวเตอร์

2. ความสอดคล้องกับพันธกิจ

- การผลิตบัณฑิต  การวิจัย
- การบริการวิชาการแก่สังคม  การทำนุบำรุงศิลปวัฒนธรรม

3. ความสอดคล้องกับประเด็นยุทธศาสตร์

3.1 ประเด็นยุทธศาสตร์มหาวิทยาลัย

- เป็นเลิศทางการวิจัย (กลยุทธ์ที่ .....มาตรการ.....)
- ผลิตบัณฑิตมีคุณภาพ ทำงานได้รับค่าตอบแทนสูง (กลยุทธ์ที่.....2.1.....มาตรการ.....2.1.4)
- ความสัมพันธ์กับศิษย์เก่าอย่างเข้มแข็งและยั่งยืน (กลยุทธ์ที่.....มาตรการ.....)
- ระบบบริหารในหลักธรรมาภิบาลและโปร่งใสตรวจสอบได้ (กลยุทธ์ที่.....4.1.....มาตรการ.....4.1.1.....กลยุทธ์ที่ 4.2 มาตรการ.....4.2.1.....4.2.2.....4.2.3)

3.2 ประเด็นยุทธศาสตร์ของคณะ/หน่วยงาน

- ประเด็นยุทธศาสตร์ที่ 4 กลยุทธ์ที่ 4.1 4.2 4.4 มาตรการที่ -

3.3 อัตลักษณ์นิสิต 5 ก

- มี  ไม่มี

ประเภทอัตลักษณ์	ตัวชี้วัด
<input type="checkbox"/> เก่งงาน	<input type="checkbox"/> ความสามารถในการนำความรู้ไปประยุกต์ใช้ในการประกอบวิชาชีพอย่างสร้างสรรค์ <input type="checkbox"/> มีความรับผิดชอบ กล้าหาญ เสียสละ อดทน ขยันหมั่นเพียร มุ่งมั่นสู่ความสำเร็จ <input type="checkbox"/> มีความสามารถในการใช้ภาษาไทย ภาษาอังกฤษ และเทคโนโลยีสารสนเทศได้เป็นอย่างดี <input type="checkbox"/> มีจรรยาบรรณในวิชาชีพ
<input type="checkbox"/> เก่งคน	<input type="checkbox"/> มีมนุษยสัมพันธ์ทั้งการพูด และการวางตัว <input type="checkbox"/> มีจิตสาธารณะ <input type="checkbox"/> มีความสามารถทำงานที่เป็นทีม <input type="checkbox"/> มีความเข้าใจตนเองและผู้อื่น
<input type="checkbox"/> เก่งคิด	<input type="checkbox"/> มีความคิดริเริ่มสร้างสรรค์ <input type="checkbox"/> ใฝ่เรียนรู้ <input type="checkbox"/> ทักษะคิดเชิงบวก <input type="checkbox"/> ผลงานนวัตกรรม
<input type="checkbox"/> เก่งครองชีวิต	<input type="checkbox"/> มีพฤติกรรมที่ดีในการเรียน <input type="checkbox"/> มีพฤติกรรมที่ดีในการใช้ชีวิต (ปลอดอบายมุข)

ประเภทอัตลักษณ์	ตัวชี้วัด
<input type="checkbox"/> เก่งพิชิตปัญหา	<input type="checkbox"/> มีความสามารถในการแก้ปัญหาส่วนตัว <input type="checkbox"/> มีความสามารถในการแก้ปัญหการงาน

### 3.4 บริการวิชาการ

มี  ไม่มี

#### 3.4.1 เป้าหมายตัวชี้วัด

เป้าหมายตัวบ่งชี้	เชิงปริมาณ	เชิงคุณภาพ	เชิงเวลา	เชิงต้นทุน
ผลลัพธ์	ร้อยละผู้เข้ารับบริการที่มีความรู้เพิ่มขึ้นจากการรับบริการ .....	ร้อยละความพึงพอใจของผู้รับบริการ/หน่วยงาน/องค์กรที่รับบริการวิชาการและวิชาชีพต่อประโยชน์จากการบริการ.....	-	-
ผลผลิต	จำนวนกิจกรรมบริการวิชาการแก่สังคม..... กิจกรรม จำนวนการให้บริการรวมทุกครั้ง (กรณีของ รพ.)/จำนวนให้บริการชั้นสูตรพลกศพ.....ครั้ง จำนวนผู้เข้ารับบริการ/ผู้เข้าร่วมกิจกรรม.....คน	ร้อยละความพึงพอใจของผู้รับบริการในกระบวนการให้บริการ	ร้อยละของงานบริการวิชาการที่แล้วเสร็จภายในระยะเวลาที่กำหนด .....	ต้นทุน/ค่าใช้จ่ายของการบริการวิชาการตามงบประมาณที่ได้รับจัดสรร.....บาท

#### 3.4.2 การบูรณาการโครงการบริการวิชาการแก่สังคม เข้ากับการเรียนการสอนและการวิจัย

- จำนวนนิสิตที่ลงฝึกงาน ..... คน
- จำนวนรายวิชา/หลักสูตรที่มีการบูรณาการ ..... วิชา ระบุรายวิชา .....
- จำนวนหนังสือ/ตำราที่ได้จากการดำเนินกิจกรรม ..... เล่ม ระบุชื่อหนังสือ/ตำรา .....
- พัฒนาหัวข้อวิทยานิพนธ์ .....
- จำนวนงานวิจัยที่ได้จากการดำเนินโครงการ ..... ผลงาน
- ร้อยละของปัญหาในชุมชนที่ลดลง .....
- ร้อยละของประชาชนที่นำความรู้ไปใช้ประโยชน์ในการแก้ไขปัญหา .....
- รายละเอียดกิจกรรมต่อเนื่องที่เกิดจากการบริการวิชาการ .....
- ร้อยละความพึงพอใจที่ชุมชนมีต่อรูปแบบการดำเนินกิจกรรม .....
- จำนวนผลงานวิจัยที่นำไปถ่ายทอด ..... ผลงาน ระบุชื่อผลงาน .....
- จำนวนกิจกรรมเชิงสาธารณะที่เกิดขึ้น ..... กิจกรรม ระบุชื่อกิจกรรม .....
- รายได้หรือสิ่งประดิษฐ์ที่เกิดจากการบริการวิชาการ ..... บาท / ชิ้นงาน ระบุชื่อสิ่งประดิษฐ์
- การปรับแก้กฎหมายหรือผลกระทบของกิจกรรมในระดับประเทศ .....
- จำนวนหน่วยงานหรือชุมชนที่นำรายงานผลการดำเนินงานไปใช้ให้เกิดประโยชน์ ..... หน่วยงานหรือชุมชน ระบุชื่อหน่วยงานหรือชุมชน .....
- วิธีถ่ายทอดองค์ความรู้สู่ชุมชน .....

### 3.4.3 การประเมินผลสำเร็จและการบูรณาการทางบริการวิชาการ

#### ด้านการเรียนการสอน

- ระดับความคิดเห็นของนิสิตที่มีต่อการบูรณาการด้านการเรียนการสอน .....
- อื่นๆ .....

#### ด้านการวิจัย

- ระบุวิธีการประเมินผลการบูรณาการทางด้านการวิจัย .....

### 3.4.4 การติดตามผลการประเมินผลสำเร็จและการบูรณาการทางบริการวิชาการ

- นำเข้าที่ประชุมคณะกรรมการบริหารของคณะ เพื่อวางแผนปรับปรุงการบูรณาการ .....
- อื่นๆ .....

### 3.4.5 การนำผลประเมินไปพัฒนาและปรับปรุงการบูรณาการทางบริการวิชาการ

#### ด้านการเรียนการสอน

- จำนวนรายวิชา/หลักสูตรที่ได้รับการปรับปรุง ..... วิชา ระบุรายวิชา ..... (ที่เกิดการนำผลการบูรณาการไปปรับปรุง)
- จำนวนรายวิชาที่เปิดใหม่ ..... วิชา ระบุรายวิชา .....

#### ด้านการวิจัย

- มีการต่อยอดผลงานวิจัย ที่เกิดจากการนำผลการบูรณาการด้านงานบริการวิชาการมาพิจารณา .....

## 4. ผู้รับผิดชอบ

4.1 หน่วยงานที่รับผิดชอบ	งานนโยบายและแผน	
4.2 ผู้รับผิดชอบ	ประธานคณะกรรมการระบบสารสนเทศ คณะทันตแพทยศาสตร์	โทร. 6903
4.3 ผู้ประสานงาน	1. นางสาวอ้อมฤทัย..คอนสาร	โทร. 6019
	2. นายกิตติพัฒน์..วัฒนดำรง	โทร. 6019
	3. นายธีระชัย..ดีรักษา	โทร. 6957
	4. นายภาคิน..แสงสุวรรณ	โทร. 6957
4.4 ผู้รายงานผล	นางสาวอ้อมฤทัย..คอนสาร	โทร. 6019

## 5. หลักการและเหตุผล

คณะทันตแพทยศาสตร์ ได้เล็งเห็นประโยชน์จากการมีความรู้ด้านคอมพิวเตอร์ เพื่อเพิ่มความรู้-ความชำนาญและทักษะสำหรับการปฏิบัติงาน เพื่อให้สามารถนำความรู้ไปประยุกต์ในการพัฒนางานให้เกิดประสิทธิภาพ และเพื่อเป็นแนวทางพื้นฐานให้แก่ผู้สนใจ อันจะนำมาซึ่งประโยชน์ต่อการเรียน-การสอน การบริหารจัดการ และการวิจัย

## 6. วัตถุประสงค์

- 1) เพื่อให้ผู้ใช้งานระบบฐานข้อมูลเพื่อการตัดสินใจ มีความเข้าใจการทำงานของระบบได้อย่างถูกต้อง
- 2) เพื่อพัฒนาศักยภาพของบุคลากรให้มีความรู้ ความสามารถในการใช้โปรแกรมประยุกต์ให้มีประสิทธิภาพ

## 7. เป้าหมายของโครงการ

### 7.1 เป้าหมายการดำเนินงาน

โครงการย่อยที่ 1 อบรมเชิงปฏิบัติการเพื่อชี้แจงและทำความเข้าใจระบบฐานข้อมูลเพื่อการตัดสินใจ

จำนวนผู้เข้าร่วมโครงการจำนวนทั้งสิ้น 100 คน ประกอบด้วย

อาจารย์/บุคลากร จำนวน 100 คน

โครงการย่อยที่ 2 อบรมเชิงปฏิบัติการเพื่อพัฒนาความรู้และเสริมสร้างทักษะด้านคอมพิวเตอร์

จำนวนผู้เข้าร่วมโครงการจำนวนทั้งสิ้น 40 คน ประกอบด้วย

อาจารย์/บุคลากร จำนวน 40 คน

### 7.2 กิจกรรม/เนื้อหาที่จะดำเนินการ

โครงการย่อยที่ 1 อบรมเชิงปฏิบัติการเพื่อชี้แจงและทำความเข้าใจระบบฐานข้อมูลเพื่อการตัดสินใจ

1) อบรมเชิงปฏิบัติการการใช้งานระบบสารสนเทศและฐานข้อมูลเพื่อการตัดสินใจที่พัฒนาขึ้น

โครงการย่อยที่ 2 อบรมเชิงปฏิบัติการเพื่อพัฒนาความรู้และเสริมสร้างทักษะด้านคอมพิวเตอร์

1) อบรมเชิงปฏิบัติการเพื่อพัฒนาความรู้และเสริมสร้างทักษะด้านคอมพิวเตอร์

## 8. งบประมาณดำเนินการ

โครงการย่อยที่ 1 อบรมเชิงปฏิบัติการเพื่อชี้แจงและทำความเข้าใจระบบฐานข้อมูลเพื่อการตัดสินใจ

รายได้ 0 บาท

แผ่นดิน 2,500 บาท

แหล่งงบประมาณ : งบประมาณแผ่นดิน ประจำปี พ.ศ.2556 แผนงานขยายโอกาสและพัฒนาการศึกษา ผลผลิต : ผู้สำเร็จ การศึกษาด้านวิทยาศาสตร์สุขภาพ งานจัดการศึกษาสาขาทันตแพทยศาสตร์ คณะทันตแพทยศาสตร์ สำนักงานเลขาธิการคณะ ทันตแพทยศาสตร์ กองทุนเพื่อการศึกษา งบเงินอุดหนุน เงินอุดหนุนทั่วไป เงินอุดหนุนการศึกษาสำหรับนักศึกษาทันตแพทย์

### รายละเอียดค่าใช้จ่าย

ลำดับ	รายการ	แผ่นดิน	รายได้
1	ค่าอาหารว่าง	2,500	0
รวม		<u>2,500</u>	<u>0</u>

โครงการย่อยที่ 2 อบรมเชิงปฏิบัติการเพื่อพัฒนาความรู้และเสริมสร้างทักษะด้านคอมพิวเตอร์

รายได้ 0 บาท

แผ่นดิน 2,000 บาท

แหล่งงบประมาณ : งบประมาณแผ่นดิน ประจำปี พ.ศ.2556 แผนงานขยายโอกาสและพัฒนาการศึกษา ผลผลิต : ผู้สำเร็จ การศึกษาด้านวิทยาศาสตร์สุขภาพ งานจัดการศึกษาสาขาทันตแพทยศาสตร์ คณะทันตแพทยศาสตร์ สำนักงานเลขาธิการคณะ ทันตแพทยศาสตร์ กองทุนเพื่อการศึกษา งบเงินอุดหนุน เงินอุดหนุนทั่วไป เงินอุดหนุนการศึกษาสำหรับนักศึกษาทันตแพทย์

### รายละเอียดค่าใช้จ่าย

ลำดับ	รายการ	แผ่นดิน	รายได้
1	ค่าอาหารว่าง	2,000	0

รวม	<u>2,000</u>	<u>0</u>
-----	--------------	----------

9. ขั้นตอนและแผนการดำเนินงาน (PDCA)

โครงการย่อยที่ 1 อบรมเชิงปฏิบัติการเพื่อชี้แจงและทำความเข้าใจระบบฐานข้อมูลเพื่อการตัดสินใจ

กิจกรรม	ปีงบประมาณ พ.ศ. 2556											
	ต.ค.	พ.ย.	ธ.ค.	ม.ค.	ก.พ.	มี.ค.	เม.ย.	พ.ค.	มิ.ย.	ก.ค.	ส.ค.	ก.ย.
ขั้นวางแผนงาน (P) ..... 1. ประชุมคณะกรรมการ	↔											
ขั้นดำเนินการ (D) ..... 1. ขออนุมัติโครงการ 2. ประชาสัมพันธ์โครงการ 3. เตรียมสถานที่ 4. ดำเนินโครงการ			↔			↔			↔			
ขั้นสรุปและประเมินผล (C) ..... 1. สรุปและประเมินผลโครงการ									↔			
ขั้นปรับปรุงตามผลการประเมิน (A) ... 1. ประชุมคณะกรรมการ											↔	

โครงการย่อยที่ 2 อบรมเชิงปฏิบัติการเพื่อพัฒนาความรู้และเสริมสร้างทักษะด้านคอมพิวเตอร์

กิจกรรม	ปีงบประมาณ พ.ศ. 2556											
	ต.ค.	พ.ย.	ธ.ค.	ม.ค.	ก.พ.	มี.ค.	เม.ย.	พ.ค.	มิ.ย.	ก.ค.	ส.ค.	ก.ย.
ขั้นวางแผนงาน (P) ..... 1. ประชุมคณะกรรมการ	↔											
ขั้นดำเนินการ (D) ..... 1. ขออนุมัติโครงการ 2. ประชาสัมพันธ์โครงการ 3. เตรียมสถานที่ 4. ดำเนินโครงการ		↔			↔			↔				
ขั้นสรุปและประเมินผล (C) ..... 1. สรุปและประเมินผลโครงการ								↔				
ขั้นปรับปรุงตามผลการประเมิน (A) ... 1. ประชุมคณะกรรมการ										↔		

10. วัน เวลา และสถานที่ในการดำเนินการ

โครงการย่อยที่ 1 อบรมเชิงปฏิบัติการเพื่อชี้แจงและทำความเข้าใจระบบฐานข้อมูลเพื่อการตัดสินใจ

1) วัน เวลา ในการจัดกิจกรรม เดือนพฤษภาคม 2556



โครงการย่อยที่ 2 อบรมเชิงปฏิบัติการเพื่อพัฒนาความรู้และเสริมสร้างทักษะด้านคอมพิวเตอร์

- 1) วัน เวลา ในการจัดกิจกรรม เดือนมีนาคม 2556  
2) สถานที่จัดกิจกรรม คณะทันตแพทยศาสตร์ มหาวิทยาลัยนเรศวร

11. ผลที่คาดว่าจะได้รับ

โครงการย่อยที่ 1 อบรมเชิงปฏิบัติการเพื่อชี้แจงและทำความเข้าใจระบบฐานข้อมูลเพื่อการตัดสินใจ

- 1) หลังจากอบรมผู้ใช้งานมีความเข้าใจการทำงานของระบบ และสามารถใช้งานได้อย่างถูกต้อง

โครงการย่อยที่ 2 อบรมเชิงปฏิบัติการเพื่อพัฒนาความรู้และเสริมสร้างทักษะด้านคอมพิวเตอร์

- 1) ผู้เข้าอบรมได้รับความรู้ด้านการใช้งานโปรแกรมประยุกต์ และเทคโนโลยีสารสนเทศเพิ่มมากขึ้น

12. ตัวชี้วัดความสำเร็จโครงการ (KPI)

โครงการย่อยที่ 1 อบรมเชิงปฏิบัติการเพื่อชี้แจงและทำความเข้าใจระบบฐานข้อมูลเพื่อการตัดสินใจ

ปริมาณ	คุณภาพ	เวลา	ต้นทุน
มีผู้เข้าร่วมโครงการอย่างน้อยร้อยละ 80 ของเป้าหมายที่ระบุในโครงการ	ผู้เข้าร่วมกิจกรรมมีความพึงพอใจในระดับดี	ดำเนินโครงการเสร็จสิ้นภายในเวลาที่กำหนด	ใช้งบประมาณในการดำเนินโครงการไม่เกินที่แผนกำหนดไว้

โครงการย่อยที่ 2 อบรมเชิงปฏิบัติการเพื่อพัฒนาความรู้และเสริมสร้างทักษะด้านคอมพิวเตอร์

ปริมาณ	คุณภาพ	เวลา	ต้นทุน
มีผู้เข้าร่วมโครงการอย่างน้อยร้อยละ 80 ของเป้าหมายที่ระบุในโครงการ	ผู้เข้าร่วมกิจกรรมมีความพึงพอใจในระดับดี	ดำเนินโครงการเสร็จสิ้นภายในเวลาที่กำหนด	ใช้งบประมาณในการดำเนินโครงการไม่เกินที่แผนกำหนดไว้

13. ตัวชี้วัดประกอบการประกันคุณภาพตามเกณฑ์มาตรฐาน

- ก.พ.ร. ตัวชี้วัดที่.....  
 สกอ. ตัวชี้วัดที่....2.4....7.1....7.3...และ...7.4  
 สมศ. ตัวชี้วัดที่.....  
 สบป. ตัวชี้วัดที่.....

14. การติดตามและประเมินผลโครงการ

- 1) ดำเนินการรวบรวมข้อมูลจากแบบสอบถามหลังเสร็จสิ้นโครงการอบรมเชิงปฏิบัติการ โดยผู้เข้าร่วมโครงการเป็นผู้ตอบแบบสอบถาม

โครงการตามแผนปฏิบัติการประจำปีงบประมาณ พ.ศ. 2556 มหาวิทยาลัยนเรศวร

หน่วยงาน คณะทันตแพทยศาสตร์

1. รหัสโครงการ ทพ.0701/56

ชื่อโครงการ โครงการอบรมเชิงปฏิบัติการเรื่อง เทคนิคการวิจัยในห้องปฏิบัติการ 8

2. ความสอดคล้องกับพันธกิจ

การผลิตบัณฑิต

การวิจัย

การบริการวิชาการแก่สังคม

การทำนุบำรุงศิลปวัฒนธรรม

3. ความสอดคล้องกับประเด็นยุทธศาสตร์

3.1 ประเด็นยุทธศาสตร์มหาวิทยาลัย

เป็นเลิศทางการวิจัย (กลยุทธ์ที่.....1.....มาตรการ.....1.1.2.....)

ผลิตบัณฑิตมีคุณภาพ ทำงานได้รับค่าตอบแทนสูง (กลยุทธ์ที่.....มาตรการ.....)

ความสัมพันธ์กับศิษย์เก่าอย่างเข้มแข็งและยั่งยืน (กลยุทธ์ที่.....มาตรการ.....)

ระบบบริหารในหลักธรรมาภิบาลและโปร่งใสตรวจสอบได้ (กลยุทธ์ที่ ..... มาตรการ ..... )

3.2 ประเด็นยุทธศาสตร์ของคณะ/หน่วยงาน

ประเด็นยุทธศาสตร์ที่ 7 กลยุทธ์ที่ 7.1 มาตรการที่ -

3.3 อัตลักษณ์นิสิต 5 ก

มี

ไม่มี

ประเภทอัตลักษณ์	ตัวชี้วัด
<input type="checkbox"/> เก่งงาน	<input type="checkbox"/> ความสามารถในการนำความรู้ไปประยุกต์ใช้ในการประกอบวิชาชีพอย่างสร้างสรรค์ <input type="checkbox"/> มีความรับผิดชอบ กล้าหาญ เสียสละ อดทน ขยันหมั่นเพียร มุ่งมั่นสู่ความสำเร็จ <input type="checkbox"/> มีความสามารถในการใช้ภาษาไทย ภาษาอังกฤษ และเทคโนโลยีสารสนเทศได้เป็นอย่างดี <input type="checkbox"/> มีจรรยาบรรณในวิชาชีพ
<input type="checkbox"/> เก่งคน	<input type="checkbox"/> มีมนุษยสัมพันธ์ทั้งการพูด และการวางตัว <input type="checkbox"/> มีจิตสาธารณะ <input type="checkbox"/> มีความสามารถทำงานที่เป็นทีม <input type="checkbox"/> มีความเข้าใจตนเองและผู้อื่น
<input type="checkbox"/> เก่งคิด	<input type="checkbox"/> มีความคิดริเริ่มสร้างสรรค์ <input type="checkbox"/> ใฝ่เรียนรู้ <input type="checkbox"/> ทักษะคิดเชิงบวก <input type="checkbox"/> ผลงานนวัตกรรม
<input type="checkbox"/> เก่งครองชีวิต	<input type="checkbox"/> มีพฤติกรรมที่ดีในการเรียน <input type="checkbox"/> มีพฤติกรรมที่ดีในการใช้ชีวิต (ปลอดอบายมุข)
<input type="checkbox"/> เก่งพิชิตปัญหา	<input type="checkbox"/> มีความสามารถในการแก้ปัญหาส่วนตัว <input type="checkbox"/> มีความสามารถในการแก้ปัญหាការงาน

### 3.4 บริการวิชาการ

มี  ไม่มี

#### 3.4.1 เป้าหมายตัวชี้วัด

เป้าหมายตัวบ่งชี้	เชิงปริมาณ	เชิงคุณภาพ	เชิงเวลา	เชิงต้นทุน
ผลลัพธ์	ร้อยละผู้เข้ารับบริการที่มีความรู้เพิ่มขึ้นจากการรับบริการ .....	ร้อยละความพึงพอใจของผู้รับบริการ/หน่วยงาน/องค์กรที่รับบริการวิชาการและวิชาชีพต่อประโยชน์จากการบริการ.....	-	-
ผลผลิต	จำนวนกิจกรรมบริการวิชาการแก่สังคม..... กิจกรรม จำนวนการให้บริการรวมทุกครั้ง (กรณีของ รพ.)/จำนวนให้บริการชั้นสูตรพลิกศพ.....ครั้ง จำนวนผู้เข้ารับบริการ/ผู้เข้าร่วมกิจกรรม.....คน	ร้อยละความพึงพอใจของผู้รับบริการในกระบวนการให้บริการ	ร้อยละของงานบริการวิชาการที่แล้วเสร็จภายในระยะเวลาที่กำหนด .....	ต้นทุน/ค่าใช้จ่ายของการบริการวิชาการตามงบประมาณที่ได้รับจัดสรร.....บาท

#### 3.4.2 การบูรณาการโครงการบริการวิชาการแก่สังคม เข้ากับการเรียนการสอนและการวิจัย

- จำนวนนิสิตที่ลงฝึกงาน ..... คน
- จำนวนรายวิชา/หลักสูตรที่มีการบูรณาการ ..... วิชา ระบุรายวิชา .....
- จำนวนหนังสือ/ตำราที่ได้จากการดำเนินกิจกรรม ..... เล่ม ระบุชื่อหนังสือ/ตำรา .....
- พัฒนาหัวข้อวิทยานิพนธ์ .....
- จำนวนงานวิจัยที่ได้จากการดำเนินโครงการ ..... ผลงาน
- ร้อยละของปัญหาในชุมชนที่ลดลง .....
- ร้อยละของประชาชนที่นำความรู้ไปใช้ประโยชน์ในการแก้ไขปัญหา .....
- รายละเอียดกิจกรรมต่อเนื่องที่เกิดจากการบริการวิชาการ .....
- ร้อยละความพึงพอใจที่ชุมชนมีต่อรูปแบบการดำเนินกิจกรรม .....
- จำนวนผลงานวิจัยที่นำไปถ่ายทอด ..... ผลงาน ระบุชื่อผลงาน .....
- จำนวนกิจกรรมเชิงสาธารณะที่เกิดขึ้น ..... กิจกรรม ระบุชื่อกิจกรรม .....
- รายได้หรือสิ่งประดิษฐ์ที่เกิดจากการบริการวิชาการ ..... บาท / ชิ้นงาน ระบุชื่อสิ่งประดิษฐ์
- การปรับแก้กฎหมายหรือผลกระทบของกิจกรรมในระดับประเทศ .....
- จำนวนหน่วยงานหรือชุมชนที่นำรายงานผลการดำเนินงานไปใช้ให้เกิดประโยชน์ ..... หน่วยงานหรือชุมชน ระบุชื่อหน่วยงานหรือชุมชน .....
- วิธีถ่ายทอดองค์ความรู้สู่ชุมชน .....

### 3.4.3 การประเมินผลสำเร็จและการบูรณาการทางบริการวิชาการ

#### ด้านการเรียนการสอน

- ระดับความคิดเห็นของนิสิตที่มีต่อการบูรณาการด้านการเรียนการสอน .....
- อื่นๆ .....

#### ด้านการวิจัย

- ระบุวิธีการประเมินผลการบูรณาการทางด้านการวิจัย .....

### 3.4.4 การติดตามผลการประเมินผลสำเร็จและการบูรณาการทางบริการวิชาการ

- นำเข้าที่ประชุมคณะกรรมการบริหารของคณะ เพื่อวางแผนปรับปรุงการบูรณาการ .....
- อื่นๆ .....

### 3.4.5 การนำผลประเมินไปพัฒนาและปรับปรุงการบูรณาการทางบริการวิชาการ

#### ด้านการเรียนการสอน

- จำนวนรายวิชา/หลักสูตรที่ได้รับการปรับปรุง ..... วิชา ระบุรายวิชา ..... (ที่เกิดการนำผลการบูรณาการไปปรับปรุง)
- จำนวนรายวิชาที่เปิดใหม่ ..... วิชา ระบุรายวิชา .....

#### ด้านการวิจัย

- มีการต่อยอดผลงานวิจัย ที่เกิดจากการนำผลการบูรณาการด้านงานบริการวิชาการมาพิจารณา .....

## 4. ผู้รับผิดชอบ

4.1 หน่วยงานที่รับผิดชอบ	หน่วยวิจัย	
4.2 ผู้รับผิดชอบ	รองคณบดีฝ่ายวิจัย	โทร. 6075
4.3 ผู้ประสานงาน	นางสาวไพลิน..พิชข	โทร. 6075
4.4 ผู้รายงานผล	นางสาวไพลิน..พิชข	โทร. 6075

## 5. หลักการและเหตุผล

ปัจจุบันความรู้เทคโนโลยีเกี่ยวกับงานวิจัยด้านวิทยาศาสตร์การแพทย์ของโลกได้ก้าวหน้าไปอย่างรวดเร็ว มีเทคนิคการวิจัยใหม่ๆ และการปรับปรุงเทคนิคที่มีอยู่เดิมให้มีประสิทธิภาพสูงขึ้น เพื่อนำไปสู่งานวิจัยที่มีคุณภาพตามยุคสมัยนั้น คณะทันตแพทยศาสตร์ ได้ตระหนักถึงความสำคัญนี้ จึงได้จัดการอบรมเชิงปฏิบัติการนี้ต่อเนื่องทุกปีเพื่อเป็นการพัฒนาทักษะ เทคนิคการวิจัยและนำองค์ความรู้ที่ได้รับไปต่อยอดและรวมทั้งนำไปเผยแพร่ต่อบุคลากรและนิสิตคณะทันตแพทยศาสตร์ จึงได้กำหนดโครงการอบรมเชิงปฏิบัติการเรื่อง เทคนิคการวิจัยในห้องปฏิบัติการ 8

## 6. วัตถุประสงค์

- 6.1 เพื่อให้บุคลากรคณะทันตแพทยศาสตร์ได้รับความรู้ด้านเทคนิคการวิจัยอันนำสมัย
- 6.2 เพื่อสนับสนุนให้เกิดการใช้เครื่องมือวิจัยให้เกิดประโยชน์ คุณค่าและมีประสิทธิภาพสูงสุด
- 6.3 เพื่อเป็นการส่งเสริมและพัฒนาความรู้ด้านเทคนิคการวิจัยให้แก่บุคลากรคณะทันตแพทยศาสตร์

## 7. เป้าหมายของโครงการ

### 7.1 เป้าหมายการดำเนินงาน

จำนวนผู้เข้าร่วมโครงการจำนวนทั้งสิ้น	40	คน ประกอบด้วย
อาจารย์/บุคลากร	40	คน

### 7.2 กิจกรรม/เนื้อหาที่จะดำเนินการ

- 1) การบรรยายและแลกเปลี่ยนความคิดเห็น
- 2) การสาธิต/การฝึกปฏิบัติ

## 8. งบประมาณดำเนินการ

<input type="checkbox"/> รายได้	0	บาท
<input checked="" type="checkbox"/> แผ่นดิน	67,200	บาท

แหล่งงบประมาณ.....งบประมาณแผ่นดิน ประจำปี พ.ศ.2556 แผนงานขยายโอกาสและพัฒนาการศึกษา. ผลผลิต :...ผู้สำเร็จ การศึกษาด้านวิทยาศาสตร์สุขภาพ. งานจัดการศึกษาสาขาทันตแพทยศาสตร์ คณะทันตแพทยศาสตร์. สำนักงานเลขาธิการคณะ ทันตแพทยศาสตร์. กองทุนเพื่อการศึกษา. เงินอุดหนุน. เงินอุดหนุนทั่วไป. เงินอุดหนุนการศึกษาสำหรับนักศึกษาทันตแพทย์.

### รายละเอียดค่าใช้จ่าย

ลำดับ	รายการ	แผ่นดิน	รายได้
1	ค่าอาหารว่างและเครื่องดื่ม บุคลากรคณะทันต แพทยศาสตร์	2,400	0
2	ค่าอาหารกลางวัน บุคลากรคณะทันต แพทยศาสตร์	4,800	0
3	วัสดุวิทยาศาสตร์หรือการแพทย์	60,000	0
<b>รวม</b>		<b>67,200</b>	<b>0</b>

## 9. ขั้นตอนและแผนการดำเนินงาน (PDCA)

กิจกรรม	ปีงบประมาณ พ.ศ. 2556											
	ต.ค.	พ.ย.	ธ.ค.	ม.ค.	ก.พ.	มี.ค.	เม.ย.	พ.ค.	มิ.ย.	ก.ค.	ส.ค.	ก.ย.
<b>ขั้นวางแผนงาน (P) .....</b> 1. วางแผนการจัดโครงการ 2. ประชุมเตรียมงาน					↔							
<b>ขั้นดำเนินการ (D) .....</b> 1. ขออนุมัติโครงการ 2. ประชาสัมพันธ์โครงการ 3. ดำเนินโครงการ						↔						
<b>ขั้นสรุปและประเมินผล (C) .....</b> 1. วิเคราะห์ข้อมูลเพื่อประเมินผล 2. จัดทำสรุปโครงการ							↔					

กิจกรรม	ปีงบประมาณ พ.ศ. 2556											
	ต.ค.	พ.ย.	ธ.ค.	ม.ค.	ก.พ.	มี.ค.	เม.ย.	พ.ค.	มิ.ย.	ก.ค.	ส.ค.	ก.ย.
ขึ้นปรับปรุงตามผลการประเมิน (A) ... 1. นำผลการประเมิน เข้าที่ประชุม คณะกรรมการการประจำคณะ 2. เพิ่มข้อปรับปรุงในแผนปฏิบัติการ ปีงบประมาณ 2557								←→	←→			

10. วัน เวลา และสถานที่ในการดำเนินการ

- 1) วัน เวลา ในการจัดกิจกรรม เดือนพฤษภาคม.2556
- 2) สถานที่จัดกิจกรรม คณะทันตแพทยศาสตร์ มหาวิทยาลัยนเรศวร

11. ผลที่คาดว่าจะได้รับ

- 1) ผู้เข้าร่วมโครงการได้รับองค์ความรู้เชิงปฏิบัติการและเทคนิคเกี่ยวกับงานวิจัยได้อย่างถูกต้องและสามารถนำไปใช้ได้  
อย่างเหมาะสม
- 2) ผู้เข้าร่วมโครงการได้แลกเปลี่ยนเรียนรู้ประสบการณ์ในงานวิจัยและสามารถต่อยอดพัฒนางานวิจัยต่อไปได้

12. ตัวชี้วัดความสำเร็จโครงการ (KPI)

ปริมาณ	คุณภาพ	เวลา	ต้นทุน
มีผู้เข้าร่วมโครงการอย่างน้อย ร้อยละ 50 ของเป้าหมายที่ ระบุในโครงการ	ผู้เข้าร่วมกิจกรรมมีความพึง พอใจในระดับดี	ดำเนินโครงการเสร็จสิ้น ภายในเวลาที่กำหนด	ใช้งบประมาณในการดำเนิน โครงการไม่เกินที่แผนกำหนด ไว้

13. ตัวชี้วัดประกอบการประกันคุณภาพตามเกณฑ์มาตรฐาน

- ก.พ.ร. ตัวชี้วัดที่.....4.2.2.....
  สมศ. ตัวชี้วัดที่.....6.....  
 สกอ. ตัวชี้วัดที่.....4.1.....
  สงป. ตัวชี้วัดที่.....

14. การติดตามและประเมินผลโครงการ

- 1) ดำเนินการรวบรวมข้อมูลจากแบบสอบถามหลังเสร็จสิ้นโครงการฯ โดยผู้เข้าร่วมโครงการเป็นผู้ตอบแบบสอบถาม

โครงการตามแผนปฏิบัติการประจำปีงบประมาณ พ.ศ. 2556 มหาวิทยาลัยนครสวรรค์

หน่วยงาน คณะทันตแพทยศาสตร์

1. รหัสโครงการ ทพ.0702/56

ชื่อโครงการ ประชุมสัมมนาการส่งเสริมและพัฒนางานวิจัย คณะทันตแพทยศาสตร์

- 1.1 โครงการย่อยที่ 1 กิจกรรมประชุมสัมมนาเรื่อง เตรียมความพร้อมเพื่อพัฒนาระบบและการรับรองมาตรฐาน  
ห้องปฏิบัติการวิจัย ครั้งที่ 2
- 1.2 โครงการย่อยที่ 2 กิจกรรมประชุมวิชาการนิทรรศการนเรศวรวิจัย คณะทันตแพทยศาสตร์

2. ความสอดคล้องกับพันธกิจ

- การผลิตบัณฑิต  การวิจัย
- การบริการวิชาการแก่สังคม  การทำนุบำรุงศิลปวัฒนธรรม

3. ความสอดคล้องกับประเด็นยุทธศาสตร์

3.1 ประเด็นยุทธศาสตร์มหาวิทยาลัย

- เป็นเลิศทางการวิจัย (กลยุทธ์ที่.....1.....มาตรการ.....1.1.2.....)
- ผลิตบัณฑิตมีคุณภาพ ทำงานได้รับค่าตอบแทนสูง (กลยุทธ์ที่.....มาตรการ.....)
- ความสัมพันธ์กับศิษย์เก่าอย่างเข้มแข็งและยั่งยืน (กลยุทธ์ที่.....มาตรการ.....)
- ระบบบริหารในหลักธรรมาภิบาลและโปร่งใสตรวจสอบได้ (กลยุทธ์ที่ 4.1 มาตรการ 4.1.4)

3.2 ประเด็นยุทธศาสตร์ของคณะ/หน่วยงาน

- ประเด็นยุทธศาสตร์ที่ 7 กลยุทธ์ที่ 7.1,7.3 มาตรการที่ -

3.3 อัตลักษณ์นิสิต 5 ก

- มี  ไม่มี

ประเภทอัตลักษณ์	ตัวชี้วัด
<input type="checkbox"/> เก่งงาน	<input type="checkbox"/> ความสามารถในการนำความรู้ไปประยุกต์ใช้ในการประกอบวิชาชีพอย่างสร้างสรรค์ <input type="checkbox"/> มีความรับผิดชอบ กล้าหาญ เสียสละ อดทน ขยันหมั่นเพียร มุ่งมั่นสู่ความสำเร็จ <input type="checkbox"/> มีความสามารถในการใช้ภาษาไทย ภาษาอังกฤษ และเทคโนโลยีสารสนเทศได้เป็นอย่างดี <input type="checkbox"/> มีจรรยาบรรณในวิชาชีพ
<input type="checkbox"/> เก่งคน	<input type="checkbox"/> มีมนุษยสัมพันธ์ทั้งการพูด และการวางตัว <input type="checkbox"/> มีจิตสาธารณะ <input type="checkbox"/> มีความสามารถทำงานที่เป็นทีม <input type="checkbox"/> มีความเข้าใจตนเองและผู้อื่น
<input type="checkbox"/> เก่งคิด	<input type="checkbox"/> มีความคิดริเริ่มสร้างสรรค์ <input type="checkbox"/> ใฝ่เรียนรู้ <input type="checkbox"/> ทักษะคิดเชิงบวก <input type="checkbox"/> ผลงานนวัตกรรม
<input type="checkbox"/> เก่งครองชีวิต	<input type="checkbox"/> มีพฤติกรรมที่ดีในการเรียน <input type="checkbox"/> มีพฤติกรรมที่ดีในการใช้ชีวิต (ปลอดอบายมุข)

ประเภทอัตลักษณ์	ตัวชี้วัด
<input type="checkbox"/> เก่งพิชิตปัญหา	<input type="checkbox"/> มีความสามารถในการแก้ปัญหาส่วนตัว <input type="checkbox"/> มีความสามารถในการแก้ปัญหาการงาน

### 3.4 บริการวิชาการ

มี  ไม่มี

#### 3.4.1 เป้าหมายตัวชี้วัด

เป้าหมายตัวบ่งชี้	เชิงปริมาณ	เชิงคุณภาพ	เชิงเวลา	เชิงต้นทุน
ผลลัพธ์	ร้อยละผู้เข้ารับบริการที่มีความรู้เพิ่มขึ้นจากการรับบริการ .....	ร้อยละความพึงพอใจของผู้รับบริการ/หน่วยงาน/องค์กรที่รับบริการวิชาการและวิชาชีพต่อประโยชน์จากการบริการ.....	-	-
ผลผลิต	จำนวนกิจกรรมบริการวิชาการแก่สังคม..... กิจกรรม จำนวนการให้บริการรวมทุกครั้ง (กรณีของ รพ.)/จำนวนให้บริการชั้นสุดรพ.ลิกศพ.....ครั้ง จำนวนผู้เข้ารับบริการ/ผู้เข้าร่วมกิจกรรม.....คน	ร้อยละความพึงพอใจของผู้รับบริการในกระบวนการให้บริการ	ร้อยละของงานบริการวิชาการที่แล้วเสร็จภายในระยะเวลาที่กำหนด .....	ต้นทุน/ค่าใช้จ่ายของการบริการวิชาการตามงบประมาณที่ได้รับจัดสรร.....บาท

#### 3.4.2 การบูรณาการโครงการบริการวิชาการแก่สังคม เข้ากับการเรียนการสอนและการวิจัย

- จำนวนนิสิตที่ลงฝึกงาน ..... คน
- จำนวนรายวิชา/หลักสูตรที่มีการบูรณาการ ..... วิชา ระบุรายวิชา .....
- จำนวนหนังสือ/ตำราที่ได้จากการดำเนินกิจกรรม ..... เล่ม ระบุชื่อหนังสือ/ตำรา .....
- พัฒนาหัวข้อวิทยานิพนธ์ .....
- จำนวนงานวิจัยที่ได้จากการดำเนินโครงการ ..... ผลงาน
- ร้อยละของปัญหาในชุมชนที่ลดลง .....
- ร้อยละของประชาชนที่นำความรู้ไปใช้ประโยชน์ในการแก้ไขปัญหา .....
- รายละเอียดกิจกรรมต่อเนื่องที่เกิดจากการบริการวิชาการ .....
- ร้อยละความพึงพอใจที่ชุมชนมีต่อรูปแบบการดำเนินกิจกรรม .....
- จำนวนผลงานวิจัยที่นำไปถ่ายทอด ..... ผลงาน ระบุชื่อผลงาน .....
- จำนวนกิจกรรมเชิงสาธารณะที่เกิดขึ้น ..... กิจกรรม ระบุชื่อกิจกรรม .....
- รายได้หรือสิ่งประดิษฐ์ที่เกิดจากการบริการวิชาการ ..... บาท / ชิ้นงาน ระบุชื่อสิ่งประดิษฐ์
- การปรับแก้กฎหมายหรือผลกระทบของกิจกรรมในระดับประเทศ .....



- จำนวนหน่วยงานหรือชุมชนที่นำรายงานผลการดำเนินงานไปใช้ให้เกิดประโยชน์ ..... หน่วยงานหรือชุมชน  
ระบุชื่อหน่วยงานหรือชุมชน .....
- วิธีถ่ายทอดองค์ความรู้สู่ชุมชน .....

#### 3.4.3 การประเมินผลสำเร็จและการบูรณาการทางบริการวิชาการ

##### ด้านการเรียนการสอน

- ระดับความคิดเห็นของนิสิตที่มีต่อการบูรณาการด้านการเรียนการสอน .....
- อื่นๆ .....

##### ด้านการวิจัย

- ระบุวิธีการประเมินผลการบูรณาการทางด้านการวิจัย .....

#### 3.4.4 การติดตามผลการประเมินผลสำเร็จและการบูรณาการทางบริการวิชาการ

- นำเข้าที่ประชุมคณะกรรมการบริหารของคณะ เพื่อวางแผนปรับปรุงการบูรณาการ .....
- อื่นๆ .....

#### 3.4.5 การนำผลประเมินไปพัฒนาและปรับปรุงการบูรณาการทางบริการวิชาการ

##### ด้านการเรียนการสอน

- จำนวนรายวิชา/หลักสูตรที่ได้รับการปรับปรุง ..... วิชา ระบุรายวิชา ..... (ที่เกิดการนำผล  
การบูรณาการไปปรับปรุง)
- จำนวนรายวิชาที่เปิดใหม่ ..... วิชา ระบุรายวิชา .....

##### ด้านการวิจัย

- มีการต่อยอดผลงานวิจัย ที่เกิดจากการนำผลการบูรณาการด้านงานบริการวิชาการมาพิจารณา .....

#### 4. ผู้รับผิดชอบ

4.1 หน่วยงานที่รับผิดชอบ	หน่วยวิจัย	
4.2 ผู้รับผิดชอบ	รองคณบดีฝ่ายวิจัย	โทร. ๕๐75
4.3 ผู้ประสานงาน	นางสาวไพลิน..พิชชา	โทร. ๕๐75
4.4 ผู้รายงานผล	นางสาวไพลิน..พิชชา	โทร. ๕๐75

#### 5. หลักการและเหตุผล

การวิจัยเป็นกลไกที่สำคัญต่อการพัฒนาประเทศ ซึ่งเป็นหนทางนำไปสู่การสร้างและพัฒนาทรัพยากรบุคคลที่มีความเชี่ยวชาญสูง และเป็นสิ่งสำคัญที่จะนำไปสู่การได้มาซึ่งองค์ความรู้ใหม่และเทคโนโลยีใหม่ หนึ่งในยุทธศาสตร์ด้านการวิจัยของคณะทันตแพทยศาสตร์ คือ ผลิตผลงานวิจัยที่มีคุณภาพและได้รับการเผยแพร่ตลอดจนการนำไปใช้อย่างเป็นรูปธรรม ซึ่งนโยบายด้านการวิจัยของคณะทันตแพทยศาสตร์ คือ จัดระบบบริหารจัดการงานวิจัยและงานสร้างสรรค์ให้สอดคล้องกับยุทธศาสตร์ของชาติและมหาวิทยาลัย รวมทั้งผลิตผลงานวิจัยที่มีคุณภาพ ได้รับการเผยแพร่และมีการนำไปใช้อย่างเป็นรูปธรรม คณะฯ เล็งเห็นความสำคัญ จึงได้จัดโครงการประชุมสัมมนาการส่งเสริมและพัฒนางานวิจัย คณะทันตแพทยศาสตร์ โดยแบ่งออกเป็น 1 กิจกรรม คือ กิจกรรมที่ 1 กิจกรรมประชุมสัมมนาเรื่อง เตรียมความพร้อมเพื่อพัฒนาระบบและการรับรองมาตรฐานห้องปฏิบัติการวิจัย กิจกรรมที่ 2 กิจกรรมประชุมวิชาการนิทรรศการนเรศวรวิจัย คณะทันตแพทยศาสตร์

## 6. วัตถุประสงค์

- 6.1 เพื่อตอบสนองยุทธศาสตร์การวิจัย มหาวิทยาลัยนเรศวรในการก้าวสู่การเป็นมหาวิทยาลัยวิจัย
- 6.2 เพื่อให้เกิดการแลกเปลี่ยนความรู้ ประสบการณ์ทางด้านการวิจัยและนำไปประยุกต์ใช้ได้จริง
- 6.3 เพื่อกระตุ้นให้เกิดการพัฒนาผลงานวิจัย ตลอดจนพัฒนาองค์ความรู้เพื่อต่อยอดงานวิจัยอันนำมาซึ่งนวัตกรรมใหม่ต่อไป
- 6.4 เพื่อเตรียมความพร้อมด้านห้องปฏิบัติการและบุคลากรในการขอรับรองห้องปฏิบัติการตามมาตรฐานสากล
- 6.5 เพื่อสร้างเครือข่ายการวิจัยระหว่างคณะในมหาวิทยาลัยนเรศวร

## 7. เป้าหมายของโครงการ

### 7.1 เป้าหมายการดำเนินงาน

โครงการย่อยที่ 1 กิจกรรมประชุมสัมมนาเรื่อง เตรียมความพร้อมเพื่อพัฒนาระบบและการรับรองมาตรฐานห้องปฏิบัติการวิจัย ครั้งที่ 2

จำนวนผู้เข้าร่วมโครงการจำนวนทั้งสิ้น	40	คน	ประกอบด้วย
อาจารย์/บุคลากร จำนวน	40	คน	

โครงการย่อยที่ 2 กิจกรรมประชุมวิชาการนิทรรศการนเรศวรวิจัย คณะทันตแพทยศาสตร์

จำนวนผู้เข้าร่วมโครงการจำนวนทั้งสิ้น	700	คน	ประกอบด้วย
นิสิต จำนวน	200	คน	
อาจารย์/บุคลากร จำนวน	100	คน	
อื่นๆบุคคลภายนอกมหาวิทยาลัย จำนวน	400	คน	

### 7.2 กิจกรรม/เนื้อหาที่จะดำเนินการ

โครงการย่อยที่ 1 กิจกรรมประชุมสัมมนาเรื่อง เตรียมความพร้อมเพื่อพัฒนาระบบและการรับรองมาตรฐานห้องปฏิบัติการวิจัย ครั้งที่ 2

1) บรรยายสัมมนา โดยวิทยากรจากภายในมหาวิทยาลัยนเรศวร ร่วมซักถามและแลกเปลี่ยนความรู้ ความคิดเห็นระหว่างผู้เข้าร่วมประชุมและวิทยากร

โครงการย่อยที่ 2 กิจกรรมประชุมวิชาการนิทรรศการนเรศวรวิจัย คณะทันตแพทยศาสตร์

1) เป็นการจัดนิทรรศการแสดงผลงานวิจัยของบุคลากรหรือนิสิต คณะทันตแพทยศาสตร์ มหาวิทยาลัยนเรศวร

## 8. งบประมาณดำเนินการ

โครงการย่อยที่ 1 กิจกรรมประชุมสัมมนาเรื่อง เตรียมความพร้อมเพื่อพัฒนาระบบและการรับรองมาตรฐานห้องปฏิบัติการวิจัย ครั้งที่ 2

<input type="checkbox"/> รายได้	0	บาท
<input checked="" type="checkbox"/> แผ่นดิน	10,800	บาท

แหล่งงบประมาณ.....งบประมาณแผ่นดิน ประจำปี พ.ศ.2556 แผนงานขยายโอกาสและพัฒนาการศึกษา ผลผลิต...ผู้สำเร็จการศึกษาด้านวิทยาศาสตร์สุขภาพ งานจัดการศึกษาสาขาทันตแพทยศาสตร์ คณะทันตแพทยศาสตร์ สำนักงานเลขาธิการคณะทันตแพทยศาสตร์ กองทุนเพื่อการศึกษา งบเงินอุดหนุน เงินอุดหนุนทั่วไป เงินอุดหนุนการศึกษาสำหรับนักศึกษาทันตแพทย์

รายละเอียดค่าใช้จ่าย

ลำดับ	รายการ	แผ่นดิน	รายได้
1	ค่าอาหารว่างและเครื่องดื่ม	2,400	0
2	ค่าอาหารกลางวัน	4,800	0
3	ค่าวิทยากร	3,600	0
รวม		<u>10,800</u>	<u>0</u>

โครงการย่อยที่ 2 กิจกรรมประชุมวิชาการนิทรรศการนเรศวรวิจัย คณะทันตแพทยศาสตร์

- รายได้ 0 บาท
- แผ่นดิน 3,000 บาท

แหล่งงบประมาณ .....งบประมาณแผ่นดิน ประจำปี พ.ศ.2556 แผนงานขยายโอกาสและพัฒนาการศึกษา ผลผลิต :...ผู้สำเร็จ  
การศึกษาด้านวิทยาศาสตร์สุขภาพ งานจัดการศึกษาสาขาทันตแพทยศาสตร์ คณะทันตแพทยศาสตร์ สำนักงานเลขาธิการคณะ  
ทันตแพทยศาสตร์ กองทุนเพื่อการศึกษา งบเงินอุดหนุน เงินอุดหนุนทั่วไป เงินอุดหนุนการศึกษาสำหรับนักศึกษาทันตแพทย์

รายละเอียดค่าใช้จ่าย

ลำดับ	รายการ	แผ่นดิน	รายได้
1	ค่าวัสดุโฆษณาและเผยแพร่ (โปสเตอร์)	3,000	0
รวม		<u>3,000</u>	<u>0</u>

9. ขั้นตอนและแผนการดำเนินงาน (PDCA)

โครงการย่อยที่ 1 กิจกรรมประชุมสัมมนาเรื่อง เตรียมความพร้อมเพื่อพัฒนาระบบและการรับรองมาตรฐาน  
ห้องปฏิบัติการวิจัย ครั้งที่ 2

กิจกรรม	ปีงบประมาณ พ.ศ. 2556											
	ต.ค.	พ.ย.	ธ.ค.	ม.ค.	ก.พ.	มี.ค.	เม.ย.	พ.ค.	มิ.ย.	ก.ค.	ส.ค.	ก.ย.
ขั้นวางแผนงาน (P) .....												
1. วางแผนการจัดโครงการ					←→							
2. ประชุมเตรียมงาน					←→							
ขั้นดำเนินการ (D) .....												
1. ขออนุมัติโครงการ						←→						
2. ประชาสัมพันธ์โครงการ					←→							
3. ดำเนินโครงการ							←→					
ขั้นสรุปและประเมินผล (C) .....												
1. วิเคราะห์ข้อมูลเพื่อประเมินผล							←→					
2. จัดทำสรุปโครงการ								←→				
ขั้นปรับปรุงตามผลการประเมิน (A) ...												
1. นำผลการประเมิน เข้าที่ประชุม คณะกรรมการการประจำคณะ								←→				
2. เพิ่มข้อปรับปรุงในแผนปฏิบัติการ ปีงบประมาณ 2557									←→			

โครงการย่อยที่ 2 กิจกรรมประชุมวิชาการนิทรรศการนเรศวรวิจัย คณะทันตแพทยศาสตร์

กิจกรรม	ปีงบประมาณ พ.ศ. 2556											
	ต.ค.	พ.ย.	ธ.ค.	ม.ค.	ก.พ.	มี.ค.	เม.ย.	พ.ค.	มิ.ย.	ก.ค.	ส.ค.	ก.ย.
ชั้นวางแผนงาน (P) ..... 1.วางแผนการจัดโครงการ 2.ประชุมเตรียมงาน								↔	↔			
ชั้นดำเนินการ (D) ..... 1. ขออนุมัติโครงการ 2. ประชาสัมพันธ์โครงการ 3. ดำเนินโครงการ									↔	↔		
ชั้นสรุปและประเมินผล (C) ..... 1. วิเคราะห์ข้อมูลเพื่อประเมินผล 2. จัดทำสรุปโครงการ											↔	↔
ชั้นปรับปรุงตามผลการประเมิน (A) ... 1. นำผลการประเมิน เข้าที่ประชุม คณะกรรมการประจำคณะ 2. เพิ่มข้อปรับปรุงในแผนปฏิบัติการ ปีงบประมาณ 2557											↔	↔

10. วัน เวลา และสถานที่ในการดำเนินการ

โครงการย่อยที่ 1 กิจกรรมประชุมสัมมนาเรื่อง เตรียมความพร้อมเพื่อพัฒนาระบบและการรับรองมาตรฐาน  
ห้องปฏิบัติการวิจัย ครั้งที่ 2

- 1) วัน เวลา ในการจัดกิจกรรม เดือนธันวาคม 2555
- 2) สถานที่จัดกิจกรรม คณะทันตแพทยศาสตร์ มหาวิทยาลัยนเรศวร.....

โครงการย่อยที่ 2 กิจกรรมประชุมวิชาการนิทรรศการนเรศวรวิจัย คณะทันตแพทยศาสตร์

- 1) วัน เวลา ในการจัดกิจกรรม เดือนกรกฎาคม 2556
- 2) สถานที่จัดกิจกรรม มหาวิทยาลัยนเรศวร

11. ผลที่คาดว่าจะได้รับ

โครงการย่อยที่ 1 กิจกรรมประชุมสัมมนาเรื่อง เตรียมความพร้อมเพื่อพัฒนาระบบและการรับรองมาตรฐาน  
ห้องปฏิบัติการวิจัย ครั้งที่ 2

- 1) บุคลากรมีองค์ความรู้หลักการและแนวทางเพื่อพัฒนาระบบและการขอการรับรองมาตรฐาน  
ห้องปฏิบัติการวิจัยจากผู้เชี่ยวชาญ
- 2) บุคลากรได้แลกเปลี่ยนเรียนรู้ประสบการณ์ในการทำงาน ณ ห้องปฏิบัติการวิจัยร่วมกัน
- 3) ห้องปฏิบัติการวิจัย คณะทันตแพทยศาสตร์ ได้รับการพัฒนา/รับรองคุณภาพตามมาตรฐานสากล

โครงการย่อยที่ 2 กิจกรรมประชุมวิชาการนิทรรศการนเรศวรวิจัย คณะทันตแพทยศาสตร์

- 1) บุคลากรและนิสิตคณะทันตแพทยศาสตร์ ได้แลกเปลี่ยนความรู้และทักษะด้านการวิจัย

- 2) บุคลากรและนิสิตคณะทันตแพทยศาสตร์...ได้ฝึกฝนและเพิ่มพูนทักษะในการนำเสนอผลงานวิจัยในรูปแบบต่างๆ ต่อสาธารณชน
- 3) เป็นการสร้างวัฒนธรรมด้านการวิจัยแก่อาจารย์และบุคลากรของคณะฯ
- 4) ได้สร้างเครือข่ายการวิจัยระหว่างคณะในมหาวิทยาลัยนเรศวรและภายนอกมหาวิทยาลัย.

## 12. ตัวชี้วัดความสำเร็จโครงการ (KPI)

โครงการย่อยที่ 1 กิจกรรมประชุมสัมมนาเรื่อง เตรียมความพร้อมเพื่อพัฒนาระบบและการรับรองมาตรฐาน  
ห้องปฏิบัติการวิจัย ครั้งที่ 2

ปริมาณ	คุณภาพ	เวลา	ต้นทุน
มีผู้เข้าร่วมกิจกรรมอย่างน้อย ร้อยละ 50 ของเป้าหมาย	มีผลการประเมินความพึงพอใจอยู่ในระดับไม่ต่ำกว่า "ดี"	ดำเนินการเสร็จภายใน ระยะเวลาที่กำหนด	ใช้งบประมาณในการดำเนิน กิจกรรมไม่เกินที่แผนกำหนด

โครงการย่อยที่ 2 กิจกรรมประชุมวิชาการนิทรรศการนเรศวรวิจัย คณะทันตแพทยศาสตร์

ปริมาณ	คุณภาพ	เวลา	ต้นทุน
ผลงานวิจัยอย่างน้อย 3 ผลงาน	-	ดำเนินการเสร็จภายใน ระยะเวลาที่กำหนด	ใช้งบประมาณในการดำเนิน กิจกรรมไม่เกินที่แผนกำหนด

## 13. ตัวชี้วัดประกอบการประกันคุณภาพตามเกณฑ์มาตรฐาน

- ก.พ.ร. ตัวชี้วัดที่.....4.2.....
  สมศ. ตัวชี้วัดที่.....5.....  
 สกอ. ตัวชี้วัดที่.....4.1.....
  สงป. ตัวชี้วัดที่.....

## 14. การติดตามและประเมินผลโครงการ

โครงการย่อยที่ 1 กิจกรรมประชุมสัมมนาเรื่อง เตรียมความพร้อมเพื่อพัฒนาระบบและการรับรองมาตรฐาน  
ห้องปฏิบัติการวิจัย ครั้งที่ 2

- 1) ดำเนินการรวบรวมข้อมูลจากแบบสอบถามหลังเสร็จสิ้นโครงการฯ โดยผู้เข้าร่วมโครงการเป็นผู้ตอบแบบสอบถาม

โครงการย่อยที่ 2 กิจกรรมประชุมวิชาการนิทรรศการนเรศวรวิจัย คณะทันตแพทยศาสตร์

- 1) ดำเนินการรวบรวมข้อมูลจากการแจกแบบสอบถามระหว่างการจัดโครงการฯ โดยผู้เข้าร่วมชมโครงการฯ

โครงการตามแผนปฏิบัติการประจำปีงบประมาณ พ.ศ. 2556 มหาวิทยาลัยนเรศวร

หน่วยงาน คณะทันตแพทยศาสตร์

1. รหัสโครงการ ทพ.0703/56  
ชื่อโครงการ โครงการเผยแพร่ผลงานวิจัยนิตทันตแพทย์

2. ความสอดคล้องกับพันธกิจ

- การผลิตบัณฑิต  การวิจัย  
 การบริการวิชาการแก่สังคม  การทำนุบำรุงศิลปวัฒนธรรม

3. ความสอดคล้องกับประเด็นยุทธศาสตร์

3.1 ประเด็นยุทธศาสตร์มหาวิทยาลัย

- เป็นเลิศทางการวิจัย (กลยุทธ์ที่.....1.....มาตรการ.....1.2.4.....)  
 ผลิตบัณฑิตมีคุณภาพ ทำงานได้รับค่าตอบแทนสูง (กลยุทธ์ที่.....มาตรการ.....)  
 ความสัมพันธ์กับศิษย์เก่าอย่างเข้มแข็งและยั่งยืน (กลยุทธ์ที่.....มาตรการ.....)  
 ระบบบริหารในหลักธรรมาภิบาลและโปร่งใสตรวจสอบได้ (กลยุทธ์ที่ ..... มาตรการ ..... )

3.2 ประเด็นยุทธศาสตร์ของคณะ/หน่วยงาน

- ประเด็นยุทธศาสตร์ที่ 7 กลยุทธ์ที่ 7.3 มาตรการที่ -

3.3 อัตลักษณ์นิสิต 5 ก

- มี  ไม่มี

ประเภทอัตลักษณ์	ตัวชี้วัด
<input checked="" type="checkbox"/> เก่งงาน	<input checked="" type="checkbox"/> ความสามารถในการนำความรู้ไปประยุกต์ใช้ในการประกอบวิชาชีพอย่างสร้างสรรค์ <input checked="" type="checkbox"/> มีความรับผิดชอบ กล้าหาญ เสียสละ อดทน ขยันหมั่นเพียร มุ่งมั่นสู่ความสำเร็จ <input checked="" type="checkbox"/> มีความสามารถในการใช้ภาษาไทย ภาษาอังกฤษ และเทคโนโลยีสารสนเทศได้เป็นอย่างดี <input checked="" type="checkbox"/> มีจรรยาบรรณในวิชาชีพ
<input checked="" type="checkbox"/> เก่งคน	<input checked="" type="checkbox"/> มีมนุษยสัมพันธ์ทั้งการพูด และการวางตัว <input checked="" type="checkbox"/> มีจิตสาธารณะ <input checked="" type="checkbox"/> มีความสามารถทำงานที่เป็นทีม <input checked="" type="checkbox"/> มีความเข้าใจตนเองและผู้อื่น
<input checked="" type="checkbox"/> เก่งคิด	<input checked="" type="checkbox"/> มีความคิดริเริ่มสร้างสรรค์ <input checked="" type="checkbox"/> ใฝ่เรียนรู้ <input checked="" type="checkbox"/> ทักษะคิดเชิงบวก <input type="checkbox"/> ผลงานนวัตกรรม
<input type="checkbox"/> เก่งครองชีวิต	<input type="checkbox"/> มีพฤติกรรมที่ดีในการเรียน <input type="checkbox"/> มีพฤติกรรมที่ดีในการใช้ชีวิต (ปลอดอบายมุข)
<input type="checkbox"/> เก่งพิชิตปัญหา	<input type="checkbox"/> มีความสามารถในการแก้ปัญหาส่วนตัว <input type="checkbox"/> มีความสามารถในการแก้ปัญหการงาน

### 3.4 บริการวิชาการ

มี

ไม่มี

#### 3.4.1 เป้าหมายตัวชี้วัด

เป้าหมายตัวบ่งชี้	เชิงปริมาณ	เชิงคุณภาพ	เชิงเวลา	เชิงต้นทุน
ผลลัพธ์	ร้อยละผู้เข้ารับบริการที่มีความรู้เพิ่มขึ้นจากการรับบริการ .....	ร้อยละความพึงพอใจของผู้รับบริการ/หน่วยงาน/องค์กรที่รับบริการวิชาการและวิชาชีพต่อประโยชน์จากการบริการ.....	-	-
ผลผลิต	จำนวนกิจกรรมบริการวิชาการแก่สังคม..... กิจกรรม จำนวนการให้บริการรวมทุกครั้ง (กรณีของ รพ.)/จำนวนให้บริการชั้นสูตรพลศึกษา.....ครั้ง จำนวนผู้เข้ารับบริการ/ผู้เข้าร่วมกิจกรรม.....คน	ร้อยละความพึงพอใจของผู้รับบริการในกระบวนการให้บริการ	ร้อยละของงานบริการวิชาการที่แล้วเสร็จภายในระยะเวลาที่กำหนด .....	ต้นทุน/ค่าใช้จ่ายของการบริการวิชาการตามงบประมาณที่ได้รับจัดสรร.....บาท

#### 3.4.2 การบูรณาการโครงการบริการวิชาการแก่สังคม เข้ากับการเรียนการสอนและการวิจัย

- จำนวนนิสิตที่ลงฝึกงาน ..... คน
- จำนวนรายวิชา/หลักสูตรที่มีการบูรณาการ ..... วิชา ระบุรายวิชา .....
- จำนวนหนังสือ/ตำราที่ได้จากการดำเนินกิจกรรม ..... เล่ม ระบุชื่อหนังสือ/ตำรา .....
- พัฒนาหัวข้อวิทยานิพนธ์ .....
- จำนวนงานวิจัยที่ได้จากการดำเนินโครงการ ..... ผลงาน
- ร้อยละของปัญหาในชุมชนที่ลดลง .....
- ร้อยละของประชาชนที่นำความรู้ไปใช้ประโยชน์ในการแก้ไขปัญหา .....
- รายละเอียดกิจกรรมต่อเนื่องที่เกิดจากการบริการวิชาการ .....
- ร้อยละความพึงพอใจที่ชุมชนมีต่อรูปแบบการดำเนินกิจกรรม .....
- จำนวนผลงานวิจัยที่นำไปถ่ายทอด ..... ผลงาน ระบุชื่อผลงาน .....
- จำนวนกิจกรรมเชิงสาธารณะที่เกิดขึ้น ..... กิจกรรม ระบุชื่อกิจกรรม .....
- รายได้หรือสิ่งประดิษฐ์ที่เกิดจากการบริการวิชาการ ..... บาท / ชิ้นงาน ระบุชื่อสิ่งประดิษฐ์
- การปรับแก้กฎหมายหรือผลกระทบของกิจกรรมในระดับประเทศ .....
- จำนวนหน่วยงานหรือชุมชนที่นำรายงานผลการดำเนินงานไปใช้ให้เกิดประโยชน์ ..... หน่วยงานหรือชุมชน ระบุชื่อหน่วยงานหรือชุมชน .....
- วิธีถ่ายทอดองค์ความรู้สู่ชุมชน .....

### 3.4.3 การประเมินผลสำเร็จและการบูรณาการทางบริการวิชาการ

#### ด้านการเรียนการสอน

- ระดับความคิดเห็นของนิสิตที่มีต่อการบูรณาการด้านการเรียนการสอน .....
- อื่นๆ .....

#### ด้านการวิจัย

- ระบุวิธีการประเมินผลการบูรณาการทางด้านการวิจัย .....

### 3.4.4 การติดตามผลการประเมินผลสำเร็จและการบูรณาการทางบริการวิชาการ

- นำเข้าที่ประชุมคณะกรรมการบริหารของคณะ เพื่อวางแผนปรับปรุงการบูรณาการ .....
- อื่นๆ .....

### 3.4.5 การนำผลประเมินไปพัฒนาและปรับปรุงการบูรณาการทางบริการวิชาการ

#### ด้านการเรียนการสอน

- จำนวนรายวิชา/หลักสูตรที่ได้รับการปรับปรุง ..... วิชา ระบุรายวิชา ..... (ที่เกิดการนำผลการบูรณาการไปปรับปรุง)
- จำนวนรายวิชาที่เปิดใหม่ ..... วิชา ระบุรายวิชา .....

#### ด้านการวิจัย

- มีการต่อยอดผลงานวิจัย ที่เกิดจากการนำผลการบูรณาการด้านงานบริการวิชาการมาพิจารณา .....

## 4. ผู้รับผิดชอบ

4.1 หน่วยงานที่รับผิดชอบ	หน่วยวิจัย	
4.2 ผู้รับผิดชอบ	รองคณบดีฝ่ายวิจัย	โทร. 6075
4.3 ผู้ประสานงาน	นางสาวไพลิน..พิชชา	โทร. 6075
4.4 ผู้รายงานผล	นางสาวไพลิน..พิชชา	โทร. 6075

## 5. หลักการและเหตุผล

การเผยแพร่ผลงานวิจัยและเข้าร่วมประชุมวิชาการ เป็นกระบวนการสำคัญในการถ่ายทอดองค์ความรู้และเป็นการแลกเปลี่ยนเรียนรู้ด้านการวิจัย อันเป็นประโยชน์ต่อสังคมและประเทศชาติ เพื่อเป็นการส่งเสริมและสนับสนุนให้นิสิตทันตแพทย์ได้รับองค์ความรู้ใหม่และเพื่อเป็นการเปิดโอกาสให้นิสิตได้เผยแพร่ผลงานวิจัยแก่สาธารณชน รวมทั้งเป็นการแลกเปลี่ยนความรู้ความคิดเห็นระหว่างนิสิต นักศึกษาในสาขาเดียวกันและสาขาอื่นๆ อันจะเป็นประโยชน์ในการพัฒนาคุณภาพงานวิจัย คณะทันตแพทยศาสตร์เล็งเห็นความสำคัญในการสนับสนุนการเผยแพร่ผลงานวิจัยและการเข้าร่วมประชุมวิชาการของนิสิต จึงได้จัดโครงการเผยแพร่ผลงานวิจัยของนิสิตทันตแพทย์ขึ้นเพื่อเป็นการตอบสนองต่อวัตถุประสงค์ดังกล่าว

## 6. วัตถุประสงค์

- 6.1 เพื่อให้บุคลากรคณะทันตแพทยศาสตร์ได้รับความรู้ด้านเทคนิคการวิจัยอันนำสมัย
- 6.2 เพื่อสนับสนุนให้เกิดการไขเครื่องมือวิจัยให้เกิดประโยชน์ คุณค่าและมีประสิทธิภาพสูงสุด
- 6.3 เพื่อเป็นการส่งเสริมและพัฒนาความรู้ด้านเทคนิคการวิจัยให้แก่บุคลากรคณะทันตแพทยศาสตร์



## 7. เป้าหมายของโครงการ

### 7.1 เป้าหมายการดำเนินงาน

จำนวนผู้เข้าร่วมโครงการจำนวนทั้งสิ้น	20	คน	ประกอบด้วย
นิสิต	จำนวน	15	คน
อาจารย์/บุคลากร	จำนวน	.5	คน

### 7.2 กิจกรรม/เนื้อหาที่จะดำเนินการ

- 1) เข้าร่วมงานประชุมวิชาการ/เสนอผลงานวิจัย ณ หน่วยงานภาครัฐและเอกชน
- 2) ชักถามและแลกเปลี่ยนความรู้และความคิดเห็นระหว่างผู้เข้าร่วมประชุม/ผู้เสนอผลงานวิจัย

## 8. งบประมาณดำเนินการ

รายได้ 20,000 บาท

แหล่งงบประมาณ : ..เงินงบประมาณรายได้ ประจำปี พ.ศ.2556 กองทุนวิจัย แผนงานจัดการศึกษาอุดมศึกษา งานสนับสนุนการจัดการศึกษา สำนักงานเลขาธิการคณะ เงินอุดหนุน เงินอุดหนุนทั่วไป โครงการส่งเสริมพัฒนาการวิจัย/นวัตกรรม

แผ่นดิน 25,000 บาท

แหล่งงบประมาณ : ..งบประมาณแผ่นดิน ประจำปี พ.ศ.2556 แผนงานขยายโอกาสและพัฒนาการศึกษา ผลผลิต : ..ผู้สำเร็จการศึกษาด้านวิทยาศาสตร์สุขภาพ งานจัดการศึกษาสาขาทันตแพทยศาสตร์ คณะทันตแพทยศาสตร์ สำนักงานเลขาธิการคณะทันตแพทยศาสตร์ กองทุนเพื่อการศึกษา งบเงินอุดหนุน เงินอุดหนุนทั่วไป เงินอุดหนุนการศึกษาสำหรับนักศึกษาทันตแพทย์

### รายละเอียดค่าใช้จ่าย

ลำดับ	รายการ	แผ่นดิน	รายได้
1	ค่าใช้จ่ายในการเดินทางไปราชการ		
	- ค่าเบี้ยเลี้ยงบุคลากร	5,000	0
	- ค่าเบี้ยเลี้ยงนิสิต	0	5,000
	- ค่าเช่าที่พักบุคลากร	8,000	0
	- ค่าเช่าที่พักนิสิต	0	7,000
	- ค่าพาหนะ	7,000	0
	- ค่าลงทะเบียน	2,000	8,000
2	ค่าวัสดุโฆษณาและเผยแพร่ (โปสเตอร์)	3,000	0
	<b>รวม</b>	<b>25,000</b>	<b>20,000</b>

## 9. ขั้นตอนและแผนการดำเนินงาน (PDCA)

กิจกรรม	ปีงบประมาณ พ.ศ. 2556											
	ต.ค.	พ.ย.	ธ.ค.	ม.ค.	ก.พ.	มี.ค.	เม.ย.	พ.ค.	มิ.ย.	ก.ค.	ส.ค.	ก.ย.
ขึ้นวางแผนงาน (P) .....												
1. วางแผนการจัดโครงการ	←→											
2. ประชุมเตรียมงาน	←→	→										

กิจกรรม	ปีงบประมาณ พ.ศ. 2556											
	ต.ค.	พ.ย.	ธ.ค.	ม.ค.	ก.พ.	มี.ค.	เม.ย.	พ.ค.	มิ.ย.	ก.ค.	ส.ค.	ก.ย.
ขึ้นดำเนินการ (D) ..... 1. ขออนุมัติโครงการ 2. ประชาสัมพันธ์โครงการ 3. ดำเนินโครงการ		↔										
ขึ้นสรุปและประเมินผล (C) ..... 1. วิเคราะห์ข้อมูลเพื่อประเมินผล 2. จัดทำสรุปโครงการ	↔											↔
ขึ้นปรับปรุงตามผลการประเมิน (A) ... 1. นำผลการประเมิน เข้าที่ประชุม คณะกรรมการประจำคณะ 2. เพิ่มข้อปรับปรุงในแผนปฏิบัติการ ปีงบประมาณ 2557												↔

#### 10. วัน เวลา และสถานที่ในการดำเนินการ

- 1) วัน เวลา ในการจัดกิจกรรม ตลอดปีงบประมาณ
- 2) สถานที่จัดกิจกรรม หน่วยงานภาครัฐ/เอกชน

#### 11. ผลที่คาดว่าจะได้รับ

- 1) นิสิตและอาจารย์ที่ปรึกษาวิจัยมีประสบการณ์ในการเผยแพร่ผลงานวิจัย และได้รับองค์ความรู้ใหม่จากการเข้าร่วมประชุมเชิงวิชาการในการนำเสนอผลงานวิจัยระหว่างสถาบัน
- 2) มีวงจรแลกเปลี่ยนเรียนรู้ประสบการณ์ในงานวิจัยและสามารถต่อยอดพัฒนางานวิจัยต่อไปได้

#### 12. ตัวชี้วัดความสำเร็จโครงการ (KPI)

ปริมาณ	คุณภาพ	เวลา	ต้นทุน
มีนิสิตและอาจารย์ที่ปรึกษาวิจัยได้เข้าร่วมประชุมวิชาการ/เสนอผลงานวิจัยอย่างน้อย 1 เรื่อง	-	ดำเนินโครงการเสร็จสิ้นภายในเวลาที่กำหนด	ใช้งบประมาณในการดำเนินโครงการไม่เกินที่แผนกำหนดไว้

#### 13. ตัวชี้วัดประกอบการประกันคุณภาพตามเกณฑ์มาตรฐาน

- ก.พ.ร. ตัวชี้วัดที่.....  
 สกอ. ตัวชี้วัดที่.....2.7.....
- สมศ. ตัวชี้วัดที่.....16.1....  
 สงป. ตัวชี้วัดที่.....

#### 14. การติดตามและประเมินผลโครงการ

- 1) นิสิตทันตแพทยศาสตร์ได้เข้าร่วมประชุมวิชาการ/เสนอผลงานวิจัยอย่างน้อย 1 เรื่อง

โครงการตามแผนปฏิบัติการประจำปีงบประมาณ พ.ศ. 2556 มหาวิทยาลัยนเรศวร

หน่วยงาน คณะทันตแพทยศาสตร์

1. รหัสโครงการ ทพ.0704/56

ชื่อโครงการ โครงการฝึกอบรมเชิงปฏิบัติการเรื่อง แนวทางการขอรับรองจริยธรรมในมนุษย์/สัตว์ทดลอง

2. ความสอดคล้องกับพันธกิจ

- การผลิตบัณฑิต  การวิจัย  
 การบริการวิชาการแก่สังคม  การทำนุบำรุงศิลปวัฒนธรรม

3. ความสอดคล้องกับประเด็นยุทธศาสตร์

3.1 ประเด็นยุทธศาสตร์มหาวิทยาลัย

- เป็นเลิศทางการวิจัย (กลยุทธ์ที่.....1.....มาตรการ.....1.4.3.....)  
 ผลิตบัณฑิตมีคุณภาพ ทำงานได้รับค่าตอบแทนสูง (กลยุทธ์ที่.....มาตรการ.....)  
 ความสัมพันธ์กับศิษย์เก่าอย่างเข้มแข็งและยั่งยืน (กลยุทธ์ที่.....มาตรการ.....)  
 ระบบบริหารในหลักธรรมาภิบาลและโปร่งใสตรวจสอบได้ (กลยุทธ์ที่ ..... มาตรการ ..... )

3.2 ประเด็นยุทธศาสตร์ของคณะ/หน่วยงาน

- ประเด็นยุทธศาสตร์ที่ 7 กลยุทธ์ที่ 2 มาตรการที่ -

3.3 อัตลักษณ์นิสิต 5 ก

- มี  ไม่มี

ประเภทอัตลักษณ์	ตัวชี้วัด
<input checked="" type="checkbox"/> เก่งงาน	<input type="checkbox"/> ความสามารถในการนำความรู้ไปประยุกต์ใช้ในการประกอบวิชาชีพอย่างสร้างสรรค์ <input checked="" type="checkbox"/> มีความรับผิดชอบ กล้าหาญ เสียสละ อดทน ขยันหมั่นเพียร มุ่งมั่นสู่ความสำเร็จ <input checked="" type="checkbox"/> มีความสามารถในการใช้ภาษาไทย ภาษาอังกฤษ และเทคโนโลยีสารสนเทศได้เป็นอย่างดี <input type="checkbox"/> มีจรรยาบรรณในวิชาชีพ
<input checked="" type="checkbox"/> เก่งคน	<input type="checkbox"/> มีมนุษยสัมพันธ์ทั้งการพูด และการวางตัว <input type="checkbox"/> มีจิตสาธารณะ <input checked="" type="checkbox"/> มีความสามารถทำงานที่เป็นทีม <input type="checkbox"/> มีความเข้าใจตนเองและผู้อื่น
<input checked="" type="checkbox"/> เก่งคิด	<input type="checkbox"/> มีความคิดริเริ่มสร้างสรรค์ <input checked="" type="checkbox"/> ใฝ่เรียนรู้ <input checked="" type="checkbox"/> ทักษะคิดเชิงบวก <input checked="" type="checkbox"/> ผลงานนวัตกรรม
<input type="checkbox"/> เก่งครองชีวิต	<input type="checkbox"/> มีพฤติกรรมที่ดีในการเรียน <input type="checkbox"/> มีพฤติกรรมที่ดีในการใช้ชีวิต (ปลอดอบายมุข)
<input type="checkbox"/> เก่งพิชิตปัญหา	<input type="checkbox"/> มีความสามารถในการแก้ปัญหาส่วนตัว <input type="checkbox"/> มีความสามารถในการแก้ปัญหการงาน

### 3.4 บริการวิชาการ

มี

ไม่มี

#### 3.4.1 เป้าหมายตัวชี้วัด

เป้าหมายตัวบ่งชี้	เชิงปริมาณ	เชิงคุณภาพ	เชิงเวลา	เชิงต้นทุน
ผลลัพธ์	ร้อยละผู้เข้ารับบริการที่มีความรู้เพิ่มขึ้นจากการรับบริการ .....	ร้อยละความพึงพอใจของผู้รับบริการ/หน่วยงาน/องค์กรที่รับบริการวิชาการและวิชาชีพต่อประโยชน์จากการบริการ.....	-	-
ผลผลิต	จำนวนกิจกรรมบริการวิชาการแก่สังคม..... กิจกรรม จำนวนการให้บริการรวมทุกครั้ง (กรณีของ รพ.)/จำนวนให้บริการชั้นสูตรพลศึกษา.....ครั้ง จำนวนผู้เข้ารับบริการ/ผู้เข้าร่วมกิจกรรม.....คน	ร้อยละความพึงพอใจของผู้รับบริการในกระบวนการให้บริการ	ร้อยละของงานบริการวิชาการที่แล้วเสร็จภายในระยะเวลาที่กำหนด .....	ต้นทุน/ค่าใช้จ่ายของการบริการวิชาการตามงบประมาณที่ได้รับจัดสรร.....บาท

#### 3.4.2 การบูรณาการโครงการบริการวิชาการแก่สังคม เข้ากับการเรียนการสอนและการวิจัย

- จำนวนนิสิตที่ลงฝึกงาน ..... คน
- จำนวนรายวิชา/หลักสูตรที่มีการบูรณาการ ..... วิชา ระบุรายวิชา .....
- จำนวนหนังสือ/ตำราที่ได้จากการดำเนินกิจกรรม ..... เล่ม ระบุชื่อหนังสือ/ตำรา .....
- พัฒนาหัวข้อวิทยานิพนธ์ .....
- จำนวนงานวิจัยที่ได้จากการดำเนินโครงการ ..... ผลงาน
- ร้อยละของปัญหาในชุมชนที่ลดลง .....
- ร้อยละของประชาชนที่นำความรู้ไปใช้ประโยชน์ในการแก้ไขปัญหา .....
- รายละเอียดกิจกรรมต่อเนื่องที่เกิดจากการบริการวิชาการ .....
- ร้อยละความพึงพอใจที่ชุมชนมีต่อรูปแบบการดำเนินกิจกรรม .....
- จำนวนผลงานวิจัยที่นำไปถ่ายทอด ..... ผลงาน ระบุชื่อผลงาน .....
- จำนวนกิจกรรมเชิงสาธารณะที่เกิดขึ้น ..... กิจกรรม ระบุชื่อกิจกรรม .....
- รายได้หรือสิ่งประดิษฐ์ที่เกิดจากการบริการวิชาการ ..... บาท / ชิ้นงาน ระบุชื่อสิ่งประดิษฐ์
- การปรับแก้กฎหมายหรือผลกระทบของกิจกรรมในระดับประเทศ .....
- จำนวนหน่วยงานหรือชุมชนที่นำรายงานผลการดำเนินงานไปใช้ให้เกิดประโยชน์ ..... หน่วยงานหรือชุมชน ระบุชื่อหน่วยงานหรือชุมชน .....
- วิธีถ่ายทอดองค์ความรู้สู่ชุมชน .....

### 3.4.3 การประเมินผลสำเร็จและการบูรณาการทางบริการวิชาการ

#### ด้านการเรียนการสอน

- ระดับความคิดเห็นของนิสิตที่มีต่อการบูรณาการด้านการเรียนการสอน .....
- อื่นๆ .....

#### ด้านการวิจัย

- ระบุวิธีการประเมินผลการบูรณาการทางด้านการวิจัย .....

### 3.4.4 การติดตามผลการประเมินผลสำเร็จและการบูรณาการทางบริการวิชาการ

- นำเข้าที่ประชุมคณะกรรมการบริหารของคณะ เพื่อวางแผนปรับปรุงการบูรณาการ .....
- อื่นๆ .....

### 3.4.5 การนำผลประเมินไปพัฒนาและปรับปรุงการบูรณาการทางบริการวิชาการ

#### ด้านการเรียนการสอน

- จำนวนรายวิชา/หลักสูตรที่ได้รับการปรับปรุง ..... วิชา ระบุรายวิชา ..... (ที่เกิดการนำผลการบูรณาการไปปรับปรุง)
- จำนวนรายวิชาที่เปิดใหม่ ..... วิชา ระบุรายวิชา .....

#### ด้านการวิจัย

- มีการต่อยอดผลงานวิจัย ที่เกิดจากการนำผลการบูรณาการด้านงานบริการวิชาการมาพิจารณา .....

## 4. ผู้รับผิดชอบ

4.1 หน่วยงานที่รับผิดชอบ	หน่วยวิจัย	
4.2 ผู้รับผิดชอบ	รองคณบดีฝ่ายวิจัย	โทร. 6075
4.3 ผู้ประสานงาน	นางสาวไพลิน..พิชข	โทร. 6075
4.4 ผู้รายงานผล	นางสาวไพลิน..พิชข	โทร. 6075

## 5. หลักการและเหตุผล

คณะกรรมการฝ่ายวิจัย คณะทันตแพทยศาสตร์ มีบทบาทหน้าที่สำคัญคือ รับผิดชอบในการส่งเสริมบุคลากรและนิสิตภายในคณะฯ ให้ทำวิจัย สนับสนุนให้ความรู้กระบวนการต่างๆ ในงานวิจัยเพื่อผลิตงานวิจัยและนำผลงานวิจัยไปใช้ประโยชน์ ซึ่งในปัจจุบันงานวิจัยทุกเรื่องโดยเฉพาะงานวิจัยทางด้านการแพทย์ วิทยาศาสตร์ สังคมศาสตร์ มนุษยศาสตร์ ฯลฯ จำเป็นต้องกระทำกับคนหรือกระทำในคน ดังนั้นเพื่อเป็นการปกป้องศักดิ์ศรี สิทธิ ความปลอดภัย และความเป็นอยู่ที่ดีตลอดจนให้ความเคารพในความเป็นคน ของผู้เข้าร่วมในโครงการวิจัยหรืออาสาสมัคร ผู้วิจัยจึงจำเป็นต้องทราบข้อจริยธรรม กฎหมาย ระเบียบปฏิบัติเกี่ยวกับการทำวิจัยในหน่วยงานที่จะดำเนินการวิจัยรวมถึงข้อกำหนดที่เป็นสากลโดยต้องมีจิตสำนึกมีคุณธรรมหรือจรรยาบรรณของนักวิจัยหรือการอบรมเรื่องจริยธรรมการวิจัยในคน และสุดท้ายนักวิจัยต้องดำเนินการเพื่อขอการรับรองจริยธรรมฯ จากคณะกรรมการจริยธรรมการวิจัยในมนุษย์หรือสัตว์ทดลอง มหาวิทยาลัยนเรศวร ในการนี้ คณะทันตแพทยศาสตร์ตระหนักถึงความสำคัญในเรื่องดังกล่าว จึงจัดได้โครงการฝึกอบรมเชิงปฏิบัติการเรื่อง แนวทางการขอรับรองจริยธรรมในมนุษย์/สัตว์ทดลอง กลุ่มสาขาวิทยาศาสตร์สุขภาพ ดังกล่าว

**6. วัตถุประสงค์**

- 6.1 เพื่อตอบสนองยุทธศาสตร์การวิจัย มหาวิทยาลัยนเรศวรในการก้าวสู่การเป็นมหาวิทยาลัยวิจัย
- 6.2 เพื่อให้ความรู้แก่บุคลากรและนิสิตคณะทันตแพทยศาสตร์ ถึงความสำคัญของจริยธรรมการวิจัยฯ
- 6.3 บุคลากรและนิสิตคณะทันตแพทยศาสตร์มีความรู้ความเข้าใจในขั้นตอนการขอรับรองจริยธรรมฯ

**7. เป้าหมายของโครงการ**

**7.1 เป้าหมายการดำเนินงาน**

จำนวนผู้เข้าร่วมโครงการจำนวนทั้งสิ้น	100..	คน	ประกอบด้วย
นิสิต	จำนวน	80	คน
อาจารย์/บุคลากร	จำนวน	20..	คน

**7.2 กิจกรรม/เนื้อหาที่จะดำเนินการ**

- 1) การบรรยายโดยวิทยากรผู้เชี่ยวชาญทางด้านจริยธรรมในมนุษย์/สัตว์ทดลองและแลกเปลี่ยนความคิดเห็น
- 2) แบ่งกลุ่ม/เสนอการขอรับรองจริยธรรมในมนุษย์/สัตว์ทดลอง

**8. งบประมาณดำเนินการ**

รายได้ 14,400 บาท

แหล่งงบประมาณ : ...เงินงบประมาณรายได้ ประจำปี พ.ศ.2556 กองทุนวิจัย แผนงานจัดการศึกษาอุดมศึกษา งานสนับสนุนการจัดการศึกษา สำนักงานเลขาธิการคณะ เงินอุดหนุน เงินอุดหนุนทั่วไป...โครงการส่งเสริมพัฒนาการวิจัย/นวัตกรรม

แผ่นดิน 3,600 บาท

แหล่งงบประมาณ : ...งบประมาณแผ่นดิน ประจำปี พ.ศ.2556 แผนงานขยายโอกาสและพัฒนาการศึกษา ผลผลิต : ...ผู้สำเร็จการศึกษาด้านวิทยาศาสตร์สุขภาพ งานจัดการศึกษาสาขาทันตแพทยศาสตร์ คณะทันตแพทยศาสตร์ สำนักงานเลขาธิการคณะทันตแพทยศาสตร์ กองทุนเพื่อการศึกษา งบเงินอุดหนุน เงินอุดหนุนทั่วไป เงินอุดหนุนการศึกษาสำหรับนักศึกษาทันตแพทย์

**รายละเอียดค่าใช้จ่าย**

ลำดับ	รายการ	แผ่นดิน	รายได้
1	ค่าอาหารว่างและเครื่องดื่มบุคลากร	1,200	0
2	ค่าอาหารกลางวันบุคลากร	2,400	0
3	ค่าอาหารว่างและเครื่องดื่มนิสิต	0	4,800
4	ค่าอาหารกลางวันนิสิต	0	9,600
<b>รวม</b>		<b>3,600</b>	<b>14,400</b>

**9. ขั้นตอนและแผนการดำเนินงาน (PDCA)**

กิจกรรม	ปีงบประมาณ พ.ศ. 2556											
	ต.ค.	พ.ย.	ธ.ค.	ม.ค.	ก.พ.	มี.ค.	เม.ย.	พ.ค.	มิ.ย.	ก.ค.	ส.ค.	ก.ย.
ขั้นวางแผนงาน (P) .....												
1.วางแผนการจัดโครงการ					↔							
2.ประชุมเตรียมงาน					↔							

กิจกรรม	ปีงบประมาณ พ.ศ. 2556											
	ต.ค.	พ.ย.	ธ.ค.	ม.ค.	ก.พ.	มี.ค.	เม.ย.	พ.ค.	มิ.ย.	ก.ค.	ส.ค.	ก.ย.
ชั้นดำเนินการ (D) ..... 1. ขออนุมัติโครงการ 2. ประชาสัมพันธ์โครงการ 3. ดำเนินโครงการ						↔						
ชั้นสรุปและประเมินผล (C) ..... 1. วิเคราะห์ข้อมูลเพื่อประเมินผล 2. จัดทำสรุปโครงการ					↔	↔						
ชั้นปรับปรุงตามผลการประเมิน (A) ... 1. นำผลการประเมิน เข้าที่ประชุม คณะกรรมการประจำคณะ 2. เพิ่มข้อปรับปรุงในแผนปฏิบัติการ ปีงบประมาณ 2557						↔						

10. วัน เวลา และสถานที่ในการดำเนินการ

- 1) วัน เวลา ในการจัดกิจกรรม เดือนมีนาคม 2556
- 2) สถานที่จัดกิจกรรม คณะทันตแพทยศาสตร์ มหาวิทยาลัยขอนแก่น

11. ผลที่คาดว่าจะได้รับ

- 1) บุคลากรและนิสิตคณะทันตแพทยศาสตร์มีความรู้และความเข้าใจในการเขียนขอรับรองจริยธรรมในมนุษย์/สัตว์ทดลองอย่างถูกต้องตามเกณฑ์ที่มหาวิทยาลัยกำหนด
- 2) บุคลากรและนิสิตคณะทันตแพทยศาสตร์สามารถดำเนินการวิจัยตามแผนที่กำหนดไว้ได้โดยไม่เกิดความล่าช้าในการขอรับรองจริยธรรมในมนุษย์/สัตว์ทดลอง

12. ตัวชี้วัดความสำเร็จโครงการ (KPI)

ปริมาณ	คุณภาพ	เวลา	ต้นทุน
มีผู้เข้าร่วมโครงการอย่างน้อยร้อยละ 50 ของเป้าหมายที่ระบุในโครงการ	ผู้เข้าร่วมกิจกรรมมีความพึงพอใจในระดับดี	ดำเนินโครงการเสร็จสิ้นภายในเวลาที่กำหนด	ใช้งบประมาณในการดำเนินโครงการไม่เกินที่แผนกำหนดไว้

13. ตัวชี้วัดประกอบการประกันคุณภาพตามเกณฑ์มาตรฐาน

- ก.พ.ร. ตัวชี้วัดที่...4.2.2....       สมศ. ตัวชี้วัดที่...16.....  
 สกอ. ตัวชี้วัดที่...4.1.....       สงป. ตัวชี้วัดที่.....

14. การติดตามและประเมินผลโครงการ

- 1) ดำเนินการรวบรวมข้อมูลจากแบบสอบถามหลังเสร็จสิ้นโครงการ...โดยผู้เข้าร่วมโครงการเป็นผู้ตอบแบบสอบถาม

โครงการตามแผนปฏิบัติการประจำปีงบประมาณ พ.ศ. 2556 มหาวิทยาลัยนเรศวร

หน่วยงาน คณะทันตแพทยศาสตร์

1. รหัสโครงการ ทพ.0801/56  
ชื่อโครงการ โครงการสัมมนาเชิงวิชาการ "โครงร่างงานวิจัยของนิสิตทันตแพทย์ ชั้นปีที่ 5"

2. ความสอดคล้องกับพันธกิจ

- การผลิตบัณฑิต  การวิจัย  
 การบริการวิชาการแก่สังคม  การทำนุบำรุงศิลปวัฒนธรรม

3. ความสอดคล้องกับประเด็นยุทธศาสตร์

3.1 ประเด็นยุทธศาสตร์มหาวิทยาลัย

- เป็นเลิศทางการวิจัย (กลยุทธ์ที่....1.1....มาตรการ....1.1.1....กลยุทธ์ที่....1.3.....มาตรการ.....1.3.1)  
 ผลิตบัณฑิตมีคุณภาพ ทำงานได้รับค่าตอบแทนสูง (กลยุทธ์ที่....2.2.....มาตรการ.....2.2.2)  
 ความสัมพันธ์กับศิษย์เก่าอย่างเข้มแข็งและยั่งยืน (กลยุทธ์ที่.....มาตรการ.....)  
 ระบบบริหารในหลักสูตรมาภิบาลและโปร่งใสตรวจสอบได้ (กลยุทธ์ที่ ..... มาตรการ ..... )

3.2 ประเด็นยุทธศาสตร์ของคณะ/หน่วยงาน

- ประเด็นยุทธศาสตร์ที่ 1 กลยุทธ์ที่ 2 มาตรการที่ -  
 ประเด็นยุทธศาสตร์ที่ 7 กลยุทธ์ที่ 1, 2, 3 มาตรการที่ -  
 ประเด็นยุทธศาสตร์ที่ 8 กลยุทธ์ที่ 1, 2, 4 มาตรการที่ -

3.3 อัตลักษณ์นิสิต 5 ก

- มี  ไม่มี

ประเภทอัตลักษณ์	ตัวชี้วัด
<input checked="" type="checkbox"/> เก่งงาน	<input type="checkbox"/> ความสามารถในการนำความรู้ไปประยุกต์ใช้ในการประกอบวิชาชีพอย่างสร้างสรรค์ <input checked="" type="checkbox"/> มีความรับผิดชอบ กล่าวหาญ เสียสละ อดทน ขยันหมั่นเพียร มุ่งมั่นสู่ความสำเร็จ <input checked="" type="checkbox"/> มีความสามารถในการใช้ภาษาไทย ภาษาอังกฤษ และเทคโนโลยีสารสนเทศได้เป็นอย่างดี <input type="checkbox"/> มีจรรยาบรรณในวิชาชีพ
<input checked="" type="checkbox"/> เก่งคน	<input checked="" type="checkbox"/> มีมนุษยสัมพันธ์ทั้งการพูด และการวางตัว <input type="checkbox"/> มีจิตสาธารณะ <input checked="" type="checkbox"/> มีความสามารถทำงานที่เป็นทีม <input type="checkbox"/> มีความเข้าใจตนเองและผู้อื่น
<input checked="" type="checkbox"/> เก่งคิด	<input checked="" type="checkbox"/> มีความคิดริเริ่มสร้างสรรค์ <input checked="" type="checkbox"/> ใฝ่เรียนรู้ <input type="checkbox"/> ทศนคติเชิงบวก <input type="checkbox"/> ผลงานนวัตกรรม
<input checked="" type="checkbox"/> เก่งครองชีวิต	<input checked="" type="checkbox"/> มีพฤติกรรมที่ดีในการเรียน <input type="checkbox"/> มีพฤติกรรมที่ดีในการใช้ชีวิต (ปลอดอบายมุข)
<input checked="" type="checkbox"/> เก่งพิชิตปัญหา	<input type="checkbox"/> มีความสามารถในการแก้ปัญหาส่วนตัว <input checked="" type="checkbox"/> มีความสามารถในการแก้ปัญหាការงาน



### 3.4 บริการวิชาการ

มี

ไม่มี

#### 3.4.1 เป้าหมายตัวชี้วัด

เป้าหมายตัวบ่งชี้	เชิงปริมาณ	เชิงคุณภาพ	เชิงเวลา	เชิงต้นทุน
ผลลัพธ์	ร้อยละผู้เข้ารับบริการที่มีความรู้เพิ่มขึ้นจากการรับบริการ .....	ร้อยละความพึงพอใจของผู้รับบริการ/หน่วยงาน/องค์กรที่รับบริการวิชาการและวิชาชีพต่อประโยชน์จากการบริการ.....	-	-
ผลผลิต	จำนวนกิจกรรมบริการวิชาการ แก่สังคม..... กิจกรรม จำนวนการให้บริการรวมทุก ครั้ง (กรณีของ รพ.)/จำนวน ให้บริการชั้นสูตรพลศึกษา .....ครั้ง จำนวนผู้เข้ารับบริการ/ผู้เข้าร่วม กิจกรรม.....คน	ร้อยละความพึงพอใจของผู้รับบริการ ในกระบวนการให้บริการ	ร้อยละของงาน บริการวิชาการที่ แล้วเสร็จภายใน ระยะเวลาที่กำหนด .....	ต้นทุน/ค่าใช้จ่ายของ การบริการวิชาการ ตามงบประมาณที่ ได้รับจัดสรร.....บาท

#### 3.4.2 การบูรณาการโครงการบริการวิชาการแก่สังคม เข้ากับการเรียนการสอนและการวิจัย

- จำนวนนิสิตที่ลงฝึกงาน ..... คน
- จำนวนรายวิชา/หลักสูตรที่มีการบูรณาการ ..... วิชา ระบุรายวิชา .....
- จำนวนหนังสือ/ตำราที่ได้จากการดำเนินกิจกรรม ..... เล่ม ระบุชื่อหนังสือ/ตำรา .....
- พัฒนาหัวข้อวิทยานิพนธ์ .....
- จำนวนงานวิจัยที่ได้จากการดำเนินโครงการ ..... ผลงาน
- ร้อยละของปัญหาในชุมชนที่ลดลง .....
- ร้อยละของประชาชนที่นำความรู้ไปใช้ประโยชน์ในการแก้ไขปัญหา .....
- รายละเอียดกิจกรรมต่อเนื่องที่เกิดจากการบริการวิชาการ .....
- ร้อยละความพึงพอใจที่ชุมชนมีต่อรูปแบบการดำเนินกิจกรรม .....
- จำนวนผลงานวิจัยที่นำไปถ่ายทอด ..... ผลงาน ระบุชื่อผลงาน .....
- จำนวนกิจกรรมเชิงสาธารณะที่เกิดขึ้น ..... กิจกรรม ระบุชื่อกิจกรรม .....
- รายได้หรือสิ่งประดิษฐ์ที่เกิดจากการบริการวิชาการ ..... บาท / ชิ้นงาน ระบุชื่อสิ่งประดิษฐ์
- การปรับแก้กฎหมายหรือผลกระทบของกิจกรรมในระดับประเทศ .....
- จำนวนหน่วยงานหรือชุมชนที่นำรายงานผลการดำเนินงานไปใช้ให้เกิดประโยชน์ ..... หน่วยงานหรือชุมชน ระบุชื่อหน่วยงานหรือชุมชน .....
- วิธีถ่ายทอดองค์ความรู้สู่ชุมชน .....

### 3.4.3 การประเมินผลสำเร็จและการบูรณาการทางบริการวิชาการ

#### ด้านการเรียนการสอน

- ระดับความคิดเห็นของนิสิตที่มีต่อการบูรณาการด้านการเรียนการสอน .....
- อื่นๆ .....

#### ด้านการวิจัย

- ระบุวิธีการประเมินผลการบูรณาการทางด้านการวิจัย .....

### 3.4.4 การติดตามผลการประเมินผลสำเร็จและการบูรณาการทางบริการวิชาการ

- นำเข้าที่ประชุมคณะกรรมการบริหารของคณะ เพื่อวางแผนปรับปรุงการบูรณาการ .....
- อื่นๆ .....

### 3.4.5 การนำผลประเมินไปพัฒนาและปรับปรุงการบูรณาการทางบริการวิชาการ

#### ด้านการเรียนการสอน

- จำนวนรายวิชา/หลักสูตรที่ได้รับการปรับปรุง ..... วิชา ระบุรายวิชา ..... (ที่เกิดการนำผลการบูรณาการไปปรับปรุง)
- จำนวนรายวิชาที่เปิดใหม่ ..... วิชา ระบุรายวิชา .....

#### ด้านการวิจัย

- มีการต่อยอดผลงานวิจัย ที่เกิดจากการนำผลการบูรณาการด้านงานบริการวิชาการมาพิจารณา .....

## 4. ผู้รับผิดชอบ

4.1 หน่วยงานที่รับผิดชอบ	ภาควิชาชีววิทยาช่องปาก	
4.2 ผู้รับผิดชอบ	อ.ดร.จันทร์ทิภา.จบศรี	โทร. ๕066
4.3 ผู้ประสานงาน	อ.ทญ.ดร.สุวิมล.เจตนาเขียวชาญกิจ	โทร. ๕066
4.4 ผู้รายงานผล	อ.ดร.จันทร์ทิภา.จบศรี	โทร. ๕066

## 5. หลักการและเหตุผล

การนำเสนอโครงงานวิจัยของนิสิตทันตแพทย์ ชั้นปีที่ 5 เป็นกระบวนการสำคัญกระบวนการหนึ่งที่ช่วยสนับสนุนการเรียนรู้ด้วยตนเองของนิสิต ทำให้เกิดความคิดริเริ่มสร้างสรรค์ รู้จักพิจารณาแก้ไขปัญหาอย่างมีเหตุผลและมุ่งสู่การเป็นบัณฑิตที่มีคุณภาพ นอกจากนี้ยังเป็นการฝึกให้นิสิตสามารถถ่ายทอดรายละเอียดของโครงงานวิจัยไปสู่ผู้ฟังได้โดยตรง เกิดการสื่อสารแบบสองทาง มีการแลกเปลี่ยนประสบการณ์และความรู้ด้านการสร้างสรรค์งานวิจัยระหว่างนิสิตทันตแพทย์ รวมทั้งกับคณาจารย์ผู้มีประสบการณ์ทางด้านงานวิจัย ซึ่งสอดคล้องกับมหาวิทยาลัยที่นโยบายจะพัฒนาเป็นมหาวิทยาลัยแห่งการวิจัยในอนาคต

## 6. วัตถุประสงค์

- 6.1 เพื่อเป็นการส่งเสริมให้นิสิตรู้จักสร้างสรรค์งานวิจัย และส่งเสริมให้เกิดวัฒนธรรมในด้านการวิจัยของคณะฯ
- 6.2 เพื่อให้เกิดการแลกเปลี่ยนความรู้ ข้อมูลและประสบการณ์ด้านการวิจัยระหว่างนิสิต อาจารย์และบุคลากร
- 6.3 เพื่อเป็นการเตรียมความพร้อมให้แก่นิสิตในการสร้างสรรค์งานวิจัยในระดับชาติต่อไป

## 7. เป้าหมายของโครงการ

### 7.1 เป้าหมายการดำเนินงาน

จำนวนผู้เข้าร่วมโครงการจำนวนทั้งสิ้น	120	คน	ประกอบด้วย
นิสิต ชั้นปีที่ 5	จำนวน	70	คน
อาจารย์/บุคลากร	จำนวน	50	คน

### 7.2 กิจกรรม/เนื้อหาที่จะดำเนินการ

- 1) การบรรยายสัมมนา นำเสนอโครงร่างงานวิจัยโดยนิสิตทันตแพทย์ ชั้นปีที่ 5
- 2) การซักถามและแลกเปลี่ยนความรู้และความคิดเห็นระหว่างนิสิตผู้นำเสนอผลงาน นิสิตผู้เข้าร่วมประชุม และคณาจารย์

## 8. งบประมาณดำเนินการ

รายได้ 21,000 บาท

แหล่งงบประมาณ งบประมาณรายได้ ประจำปี พ.ศ.2556 กองทุนเพื่อการศึกษา แผนงานจัดการศึกษาอุดมศึกษา งานจัดการศึกษา สาขาทันตแพทยศาสตร์ สำนักงานเลขาธิการคณะ เงินอุดหนุน เงินอุดหนุนทั่วไป โครงการพัฒนากระบวนการจัดการเรียนการสอน

แผ่นดิน 17,000 บาท

แหล่งงบประมาณ งบประมาณแผ่นดิน ประจำปี พ.ศ.2556 แผนงานขยายโอกาสและพัฒนาการศึกษา ผลผลิต : ผู้สำเร็จการศึกษาด้าน วิทยาศาสตร์สุขภาพ งานจัดการศึกษาสาขาทันตแพทยศาสตร์ คณะทันตแพทยศาสตร์ สำนักงานเลขาธิการคณะทันตแพทยศาสตร์ กองทุนเพื่อการศึกษา เงินอุดหนุน เงินอุดหนุนทั่วไป เงินอุดหนุนการศึกษาสำหรับนักศึกษาทันตแพทย์

### รายละเอียดค่าใช้จ่าย

ลำดับ	รายการ	แผ่นดิน	รายได้
1	ค่าอาหารกลางวันของอาจารย์และบุคลากร	12,000	0
2	ค่าอาหารว่างและเครื่องดื่มของอาจารย์และบุคลากร	5,000	0
3	ค่าอาหารกลางวันของนิสิต	0	14,000
4	ค่าอาหารว่างและเครื่องดื่มของนิสิต	0	7,000
<b>รวม</b>		<b><u>17,000</u></b>	<b><u>21,000</u></b>

## 9. ขั้นตอนและแผนการดำเนินงาน (PDCA)

กิจกรรม	ปีงบประมาณ พ.ศ. 2556											
	ต.ค.	พ.ย.	ธ.ค.	ม.ค.	ก.พ.	มี.ค.	เม.ย.	พ.ค.	มิ.ย.	ก.ค.	ส.ค.	ก.ย.
ขั้นวางแผนงาน (P).....												
1. ขออนุมัติโครงการ		↔										
2. ประชุมคณะกรรมการ			↔									
ขั้นดำเนินการ (D).....												
1. เตรียมงาน ติดต่อประสานงาน				↔								
2. จัดการประชุม						↔						

กิจกรรม	ปีงบประมาณ พ.ศ. 2556											
	ต.ค.	พ.ย.	ธ.ค.	ม.ค.	ก.พ.	มี.ค.	เม.ย.	พ.ค.	มิ.ย.	ก.ค.	ส.ค.	ก.ย.
ขั้นสรุปและประเมินผล (C).....												
1. สรุปผลการดำเนินงานและประเมินผล								←	→			
ขั้นปรับปรุงตามผลการประเมิน(A).....												
1. วิเคราะห์ผลการดำเนินงาน										←	→	

10. วัน เวลา และสถานที่ในการดำเนินการ

- 1) วัน เวลา ในการจัดกิจกรรม เดือนมีนาคม 2556.
- 2) สถานที่จัดกิจกรรม คณะทันตแพทยศาสตร์ มหาวิทยาลัยนเรศวร

11. ผลที่คาดว่าจะได้รับ

- 1) อาจารย์ นิสิต และบุคลากร ได้แลกเปลี่ยนความรู้และทักษะด้านการวิจัย
- 2) อาจารย์และนิสิตได้ฝึกฝนและเพิ่มพูนทักษะในการนำเสนอโครงร่างงานวิจัยในรูปแบบต่างๆ
- 3) เป็นการสร้างวัฒนธรรมด้านการวิจัยแก่อาจารย์ นิสิต และบุคลากรของคณะฯ

12. ตัวชี้วัดความสำเร็จโครงการ (KPI)

ปริมาณ	คุณภาพ	เวลา	ต้นทุน
- นิสิตทุกกลุ่มมีโครงร่างงานวิจัยและการนำเสนอโครงร่างคิดเป็นร้อยละ 100 - มีผู้เข้าร่วมโครงการอย่างน้อยร้อยละ 80 ของเป้าหมาย - นิสิตทุกกลุ่มมีการเรียนรู้แลกเปลี่ยนด้านการวิจัยและอภิปรายร่วมกัน คิดเป็นร้อยละ 100	- มีโครงร่างงานวิจัยที่หลากหลายจากทุกภาควิชา - อาจารย์ นิสิตและบุคลากรของคณะฯ มีระดับความพึงพอใจอยู่ในระดับมาก - อาจารย์ นิสิตและบุคลากรมีแนวทางในการวิจัยเพิ่มขึ้นในอนาคต	ดำเนินการเสร็จสิ้นภายในเวลาที่กำหนด	ใช้งบประมาณในการดำเนินโครงการไม่เกินแผนที่กำหนดไว้

13. ตัวชี้วัดประกอบการประกันคุณภาพตามเกณฑ์มาตรฐาน

- ก.พ.ร. ตัวชี้วัดที่.....  สมศ. ตัวชี้วัดที่.....
- สกอ. ตัวชี้วัดที่...2.6...2.7...3.2...4.1...4.2...5.1  สงป. ตัวชี้วัดที่.....

14. การติดตามและประเมินผลโครงการ

- 1) แบบสอบถามภายหลังการประชุม ซึ่งผู้เข้าร่วมประชุมเป็นผู้ตอบในวันที่เข้าประชุม
- 2) เอกสารควรให้คะแนนการนำเสนอโครงร่างงานวิจัย

โครงการตามแผนปฏิบัติการประจำปีงบประมาณ พ.ศ. 2556 มหาวิทยาลัยนเรศวร

หน่วยงาน คณะทันตแพทยศาสตร์

1. รหัสโครงการ ทพ.0802/56

ชื่อโครงการ โครงการสัมมนาเชิงวิชาการ "ผลงานวิจัยของนิสิตทันตแพทย์ ชั้นปีที่ 6"

2. ความสอดคล้องกับพันธกิจ

การผลิตบัณฑิต

การวิจัย

การบริการวิชาการแก่สังคม

การทำนุบำรุงศิลปวัฒนธรรม

3. ความสอดคล้องกับประเด็นยุทธศาสตร์

3.1 ประเด็นยุทธศาสตร์มหาวิทยาลัย

เป็นเลิศทางการวิจัย (กลยุทธ์ที่...1.1...มาตรการ...1.1.1...กลยุทธ์ที่...1.3...มาตรการ...1.1.3...)

ผลิตบัณฑิตมีคุณภาพ ทำงานได้รับค่าตอบแทนสูง (กลยุทธ์ที่...2.2...มาตรการ.....2.2.2)

ความสัมพันธ์กับศิษย์เก่าอย่างเข้มแข็งและยั่งยืน (กลยุทธ์ที่.....มาตรการ.....)

ระบบบริหารในหลักธรรมาภิบาลและโปร่งใสตรวจสอบได้ (กลยุทธ์ที่ ..... มาตรการ ..... )

3.2 ประเด็นยุทธศาสตร์ของคณะ/หน่วยงาน

ประเด็นยุทธศาสตร์ที่ 1 กลยุทธ์ที่ 2 มาตรการที่ -

ประเด็นยุทธศาสตร์ที่ 7 กลยุทธ์ที่ 1, 2, 3 มาตรการที่ -

ประเด็นยุทธศาสตร์ที่ 8 กลยุทธ์ที่ 1, 2, 4 มาตรการที่ -

3.3 อัตลักษณ์นิสิต 5 ก

มี

ไม่มี

ประเภทอัตลักษณ์	ตัวชี้วัด
<input checked="" type="checkbox"/> เก่งงาน	<input type="checkbox"/> ความสามารถในการนำความรู้ไปประยุกต์ใช้ในการประกอบวิชาชีพอย่างสร้างสรรค์ <input checked="" type="checkbox"/> มีความรับผิดชอบ กล้าหาญ เสียสละ อดทน ขยันหมั่นเพียร มุ่งมั่นสู่ความสำเร็จ <input checked="" type="checkbox"/> มีความสามารถในการใช้ภาษาไทย ภาษาอังกฤษ และเทคโนโลยีสารสนเทศได้เป็นอย่างดี <input type="checkbox"/> มีจรรยาบรรณในวิชาชีพ
<input checked="" type="checkbox"/> เก่งคน	<input checked="" type="checkbox"/> มีมนุษยสัมพันธ์ทั้งการพูด และการวางตัว <input type="checkbox"/> มีจิตสาธารณะ <input checked="" type="checkbox"/> มีความสามารถทำงานที่เป็นทีม <input type="checkbox"/> มีความเข้าใจตนเองและผู้อื่น
<input checked="" type="checkbox"/> เก่งคิด	<input checked="" type="checkbox"/> มีความคิดริเริ่มสร้างสรรค์ <input checked="" type="checkbox"/> ใฝ่เรียนรู้ <input type="checkbox"/> ทักษะคิดเชิงบวก <input type="checkbox"/> ผลงานนวัตกรรม
<input checked="" type="checkbox"/> เก่งครองชีวิต	<input checked="" type="checkbox"/> มีพฤติกรรมที่ดีในการเรียน <input type="checkbox"/> มีพฤติกรรมที่ดีในการใช้ชีวิต (ปลอดอบายมุข)
<input checked="" type="checkbox"/> เก่งพิชิตปัญหา	<input type="checkbox"/> มีความสามารถในการแก้ปัญหาส่วนตัว <input checked="" type="checkbox"/> มีความสามารถในการแก้ปัญหการงาน

### 3.4 บริการวิชาการ

มี

ไม่มี

#### 3.4.1 เป้าหมายตัวชี้วัด

เป้าหมายตัวบ่งชี้	เชิงปริมาณ	เชิงคุณภาพ	เชิงเวลา	เชิงต้นทุน
ผลลัพธ์	ร้อยละผู้เข้ารับบริการที่มีความรู้เพิ่มขึ้นจากการรับบริการ .....	ร้อยละความพึงพอใจของผู้รับบริการ/หน่วยงาน/องค์กรที่รับบริการวิชาการและวิชาชีพต่อประโยชน์จากการบริการ.....	-	-
ผลผลิต	จำนวนกิจกรรมบริการวิชาการ แก่สังคม..... กิจกรรม จำนวนการให้บริการรวมทุก ครั้ง (กรณีของ รพ.)/จำนวน ให้บริการชั้นสูตรพลศึกษา .....ครั้ง จำนวนผู้เข้ารับบริการ/ผู้เข้าร่วม กิจกรรม.....คน	ร้อยละความพึงพอใจของผู้รับบริการ ในกระบวนการให้บริการ	ร้อยละของงาน บริการวิชาการที่ แล้วเสร็จภายใน ระยะเวลาที่กำหนด .....	ต้นทุน/ค่าใช้จ่ายของ การบริการวิชาการ ตามงบประมาณที่ ได้รับจัดสรร.....บาท

#### 3.4.2 การบูรณาการโครงการบริการวิชาการแก่สังคม เข้ากับการเรียนการสอนและการวิจัย

- จำนวนนิสิตที่ลงฝึกงาน ..... คน
- จำนวนรายวิชา/หลักสูตรที่มีการบูรณาการ ..... วิชา ระบุรายวิชา .....
- จำนวนหนังสือ/ตำราที่ได้จากการดำเนินกิจกรรม ..... เล่ม ระบุชื่อหนังสือ/ตำรา .....
- พัฒนาหัวข้อวิทยานิพนธ์ .....
- จำนวนงานวิจัยที่ได้จากการดำเนินโครงการ ..... ผลงาน
- ร้อยละของปัญหาในชุมชนที่ลดลง .....
- ร้อยละของประชาชนที่นำความรู้ไปใช้ประโยชน์ในการแก้ไขปัญหา .....
- รายละเอียดกิจกรรมต่อเนื่องที่เกิดจากการบริการวิชาการ .....
- ร้อยละความพึงพอใจที่ชุมชนมีต่อรูปแบบการดำเนินกิจกรรม .....
- จำนวนผลงานวิจัยที่นำไปถ่ายทอด ..... ผลงาน ระบุชื่อผลงาน .....
- จำนวนกิจกรรมเชิงสาธารณะที่เกิดขึ้น ..... กิจกรรม ระบุชื่อกิจกรรม .....
- รายได้หรือสิ่งประดิษฐ์ที่เกิดจากการบริการวิชาการ ..... บาท / ชิ้นงาน ระบุชื่อสิ่งประดิษฐ์
- การปรับแก้กฎหมายหรือผลกระทบของกิจกรรมในระดับประเทศ .....
- จำนวนหน่วยงานหรือชุมชนที่นำรายงานผลการดำเนินงานไปใช้ให้เกิดประโยชน์ ..... หน่วยงานหรือชุมชน ระบุชื่อหน่วยงานหรือชุมชน .....
- วิธีถ่ายทอดองค์ความรู้สู่ชุมชน .....

### 3.4.3 การประเมินผลสำเร็จและการบูรณาการทางบริการวิชาการ

#### ด้านการเรียนการสอน

- ระดับความคิดเห็นของนิสิตที่มีต่อการบูรณาการด้านการเรียนการสอน .....
- อื่นๆ .....

#### ด้านการวิจัย

- ระบุวิธีการประเมินผลการบูรณาการทางด้านการวิจัย .....

### 3.4.4 การติดตามผลการประเมินผลสำเร็จและการบูรณาการทางบริการวิชาการ

- นำเข้าที่ประชุมคณะกรรมการบริหารของคณะ เพื่อวางแผนปรับปรุงการบูรณาการ .....
- อื่นๆ .....

### 3.4.5 การนำผลประเมินไปพัฒนาและปรับปรุงการบูรณาการทางบริการวิชาการ

#### ด้านการเรียนการสอน

- จำนวนรายวิชา/หลักสูตรที่ได้รับการปรับปรุง ..... วิชา ระบุรายวิชา ..... (ที่เกิดการนำผลการบูรณาการไปปรับปรุง)
- จำนวนรายวิชาที่เปิดใหม่ ..... วิชา ระบุรายวิชา .....

#### ด้านการวิจัย

- มีการต่อยอดผลงานวิจัย ที่เกิดจากการนำผลการบูรณาการด้านงานบริการวิชาการมาพิจารณา .....

## 4. ผู้รับผิดชอบ

- |                          |                            |           |
|--------------------------|----------------------------|-----------|
| 4.1 หน่วยงานที่รับผิดชอบ | ภาควิชาชีววิทยาช่องปาก     |           |
| 4.2 ผู้รับผิดชอบ         | อ.ทญ.ดร.รุ่งอรุณ เกรียงไกร | โทร. 6066 |
| 4.3 ผู้ประสานงาน         | อ.ดร.จันทร์ทิภา จบศรี      | โทร. 6066 |
| 4.4 ผู้รายงานผล          | อ.ทญ.ดร.รุ่งอรุณ เกรียงไกร | โทร. 6066 |

## 5. หลักการและเหตุผล

การนำเสนอผลงานวิจัยเป็นกระบวนการสำคัญในการบริหารจัดการวิจัย เป็นการเผยแพร่ความรู้ใหม่ๆ สู่สาธารณชน และสนับสนุนกระบวนการเรียนรู้ของนิสิต หากขาดการเผยแพร่ผลงานวิจัยคุณค่าและประโยชน์ที่มีอยู่ก็ไม่อาจเชื่อมต่อเข้ากับความต้องการและการนำไปประยุกต์ใช้ในวงกว้างได้ นอกจากนี้ยังเป็นการแลกเปลี่ยนประสบการณ์และความรู้ด้านการวิจัยระหว่างอาจารย์ นิสิตและบุคลากรของคณะฯ เพื่อเตรียมความพร้อมให้แก่นิสิตในการเผยแพร่ผลงานวิจัยต่อสาธารณชนในระดับชาติต่อไป ซึ่งสอดคล้องกับนโยบายของมหาวิทยาลัยที่มุ่งผลิตบัณฑิตที่มีความสามารถในการประยุกต์และบูรณาการความรู้โดยรวมมาใช้ในการปฏิบัติงานตามวิชาชีพ

## 6. วัตถุประสงค์

- 6.1 เพื่อเป็นการส่งเสริมให้นิสิตได้นำเสนอผลงานวิจัยและส่งเสริมให้เกิดวัฒนธรรมในด้านการวิจัยของคณะฯ
- 6.2 เพื่อให้เกิดการแลกเปลี่ยนความรู้ ข้อมูลและประสบการณ์ด้านการวิจัยระหว่างนิสิต อาจารย์และบุคลากร
- 6.3 เพื่อเป็นการเตรียมความพร้อมให้แก่นิสิตในการเผยแพร่ผลงานวิจัยต่อสาธารณชนในระดับชาติต่อไป

7. เป้าหมายของโครงการ

7.1 เป้าหมายการดำเนินงาน

จำนวนผู้เข้าร่วมโครงการจำนวนทั้งสิ้น	115	คน	ประกอบด้วย
นิสิต ชั้นปีที่ 6	จำนวน	65	คน
อาจารย์/บุคลากร	จำนวน	50	คน

7.2 กิจกรรม/เนื้อหาที่จะดำเนินการ

- 1) การบรรยายสัมมนา การจัดนิทรรศการ และนำเสนอผลงานโดยนิสิตทันตแพทย์ ชั้นปีที่ 6
- 2) การซักถาม แลกเปลี่ยนความรู้และความคิดเห็นระหว่างผู้เข้าร่วมประชุม และผู้นำเสนอผลงาน

8. งบประมาณดำเนินการ

รายได้ 20,000 บาท

แหล่งงบประมาณ งบประมาณรายได้ ประจำปี พ.ศ.2556 กองทุนเพื่อการศึกษา แผนงานจัดการศึกษาอุดมศึกษา งานจัดการศึกษา สาขาทันตแพทยศาสตร์ สำนักงานเลขาธิการคณะ เงินอุดหนุน เงินอุดหนุนทั่วไป โครงการพัฒนากระบวนการจัดการเรียนการสอน

แผ่นดิน 36,000 บาท

แหล่งงบประมาณ งบประมาณแผ่นดิน ประจำปี พ.ศ.2556 แผนงานขยายโอกาสและพัฒนาการศึกษา ผลผลิต : ผู้สำเร็จการศึกษาด้าน วิทยาศาสตร์สุขภาพ งานจัดการศึกษาสาขาทันตแพทยศาสตร์ คณะทันตแพทยศาสตร์ สำนักงานเลขาธิการคณะทันตแพทยศาสตร์ กองทุนเพื่อการศึกษา งบเงินอุดหนุน เงินอุดหนุนทั่วไป เงินอุดหนุนการศึกษาสำหรับนักศึกษาทันตแพทย์

รายละเอียดค่าใช้จ่าย

ลำดับ	รายการ	แผ่นดิน	รายได้
1	ค่าอาหารกลางวันของอาจารย์และบุคลากร	12,000	0
2	ค่าอาหารว่างและเครื่องดื่มของอาจารย์และบุคลากร	5,000	0
3	ค่าวัสดุโฆษณาและเผยแพร่	19,000	0
4	ค่าอาหารกลางวันของนิสิต	0	13,000
5	ค่าอาหารว่างและเครื่องดื่มของนิสิต	0	7,000
<b>รวม</b>		<b>36,000</b>	<b>20,000</b>

9. ขั้นตอนและแผนการดำเนินงาน (PDCA)

กิจกรรม	ปีงบประมาณ พ.ศ. 2556											
	ต.ค.	พ.ย.	ธ.ค.	ม.ค.	ก.พ.	มี.ค.	เม.ย.	พ.ค.	มิ.ย.	ก.ค.	ส.ค.	ก.ย.
ขั้นวางแผนงาน (P).....												
1. ขออนุมัติโครงการ	↔											
2. ประชุมคณะกรรมการ		↔	↔									
ขั้นดำเนินการ (D).....												
1. เตรียมงาน ติดต่อประสานงาน			↔	↔								
2. จัดการประชุม				↔								



กิจกรรม	ปีงบประมาณ พ.ศ. 2556											
	ต.ค.	พ.ย.	ธ.ค.	ม.ค.	ก.พ.	มี.ค.	เม.ย.	พ.ค.	มิ.ย.	ก.ค.	ส.ค.	ก.ย.
ขั้นสรุปและประเมินผล (C).....												
1. สรุปผลการดำเนินงานและประเมินผล				←	→							
ขั้นปรับปรุงตามผลการประเมิน(A).....												
1. วิเคราะห์ผลการดำเนินงาน						←	→					

10. วัน เวลา และสถานที่ในการดำเนินการ

- 1) วัน เวลา ในการจัดกิจกรรม เดือนมกราคม 2556
- 2) สถานที่จัดกิจกรรม คณะทันตแพทยศาสตร์ มหาวิทยาลัยนเรศวร

11. ผลที่คาดว่าจะได้รับ

- 1) อาจารย์ นิสิต และบุคลากร ได้แลกเปลี่ยนความรู้และทักษะด้านการวิจัย.....
- 2) อาจารย์ นิสิต และบุคลากร ได้ฝึกฝนและเพิ่มพูนทักษะในการนำเสนอผลงานวิจัยในรูปแบบต่างๆ ต่อสาธารณชน
- 3) เป็นการสร้างวัฒนธรรมด้านการวิจัยแก่อาจารย์ นิสิต และบุคลากรของคณะฯ

12. ตัวชี้วัดความสำเร็จโครงการ (KPI)

ปริมาณ	คุณภาพ	เวลา	ต้นทุน
- นิสิตทุกกลุ่มมีผลงานวิจัย และได้เผยแพร่ผลงานวิจัยของตนเองคิดเป็นร้อยละ 100	- มีผลงานวิจัยที่หลากหลายจากทุกภาควิชา	- ดำเนินการเสร็จสิ้นภายในเวลาที่กำหนด	- ใช้งบประมาณในการดำเนินโครงการไม่เกินแผนที่กำหนดไว้
- มีผู้เข้าร่วมโครงการอย่างน้อยร้อยละ 80 ของเป้าหมาย	- นิสิตมีทักษะและได้รับประสบการณ์ในการเผยแพร่ผลงานวิจัยแก่สาธารณชน	-	-
- นิสิตทุกกลุ่มมีการแลกเปลี่ยนเรียนรู้ด้านการวิจัยและอภิปรายร่วมกัน คิดเป็นร้อยละ 100	- อาจารย์ นิสิตและบุคลากรของคณะฯ มีระดับความพึงพอใจอยู่ในระดับมาก	-	-

13. ตัวชี้วัดประกอบการประกันคุณภาพตามเกณฑ์มาตรฐาน

- ก.พ.ร ตัวชี้วัดที่.....
  สมศ. ตัวชี้วัดที่.....
- สกอ. ตัวชี้วัดที่...2.6...2.7...3.2...4.1...4.2...5.1
  สงป. ตัวชี้วัดที่.....

14. การติดตามและประเมินผลโครงการ

- 1) แบบสอบถามภายหลังการประชุม...ซึ่งผู้เข้าร่วมประชุมเป็นผู้ตอบในวันที่เข้าประชุม
- 2) เอกสารการให้คะแนนการนำเสนอโครงการวิจัย

โครงการตามแผนปฏิบัติการประจำปีงบประมาณ พ.ศ. 2556 มหาวิทยาลัยนเรศวร

หน่วยงาน คณะทันตแพทยศาสตร์

1. รหัสโครงการ ทพ.0803/56  
ชื่อโครงการ โครงการอบรมเชิงปฏิบัติการเรื่อง "นิติทันตวิทยา (Forensic odontology)"

2. ความสอดคล้องกับพันธกิจ

- การผลิตบัณฑิต  การวิจัย  
 การบริการวิชาการแก่สังคม  การทำนุบำรุงศิลปวัฒนธรรม

3. ความสอดคล้องกับประเด็นยุทธศาสตร์

3.1 ประเด็นยุทธศาสตร์มหาวิทยาลัย

- เป็นเลิศทางการวิจัย (กลยุทธ์ที่.....มาตรการ.....)  
 ผลิตบัณฑิตมีคุณภาพ ทำงานได้รับค่าตอบแทนสูง (กลยุทธ์ที่.....2.1.....มาตรการ.....2.1.2.....)  
 ความสัมพันธ์กับศิษย์เก่าอย่างเข้มแข็งและยั่งยืน (กลยุทธ์ที่.....มาตรการ.....)  
 ระบบบริหารในหลักธรรมาภิบาลและโปร่งใสตรวจสอบได้ (กลยุทธ์ที่ ..... มาตรการ ..... )

3.2 ประเด็นยุทธศาสตร์ของคณะ/หน่วยงาน

- ประเด็นยุทธศาสตร์ที่ 1 กลยุทธ์ที่ 2, 5 มาตรการที่ -

3.3 อัตลักษณ์นิสิต 5 ก

- มี  ไม่มี

ประเภทอัตลักษณ์	ตัวชี้วัด
<input checked="" type="checkbox"/> เก่งงาน	<input checked="" type="checkbox"/> ความสามารถในการนำความรู้ไปประยุกต์ใช้ในการประกอบวิชาชีพอย่างสร้างสรรค์ <input type="checkbox"/> มีความรับผิดชอบ กล้าหาญ เสียสละ อดทน ขยันหมั่นเพียร มุ่งมั่นสู่ความสำเร็จ <input type="checkbox"/> มีความสามารถในการใช้ภาษาไทย ภาษาอังกฤษ และเทคโนโลยีสารสนเทศได้เป็นอย่างดี <input checked="" type="checkbox"/> มีจรรยาบรรณในวิชาชีพ
<input checked="" type="checkbox"/> เก่งคน	<input type="checkbox"/> มีมนุษยสัมพันธ์ทั้งการพูด และการวางตัว <input checked="" type="checkbox"/> มีจิตสาธารณะ <input type="checkbox"/> มีความสามารถทำงานที่เป็นทีม <input type="checkbox"/> มีความเข้าใจตนเองและผู้อื่น
<input checked="" type="checkbox"/> เก่งคิด	<input type="checkbox"/> มีความคิดริเริ่มสร้างสรรค์ <input checked="" type="checkbox"/> ใฝ่เรียนรู้ <input type="checkbox"/> ทักษะคิดเชิงบวก <input type="checkbox"/> ผลงานนวัตกรรม
<input type="checkbox"/> เก่งครองชีวิต	<input type="checkbox"/> มีพฤติกรรมที่ดีในการเรียน <input type="checkbox"/> มีพฤติกรรมที่ดีในการใช้ชีวิต (ปลอดอบายมุข)
<input type="checkbox"/> เก่งพิชิตปัญหา	<input type="checkbox"/> มีความสามารถในการแก้ปัญหาส่วนตัว <input type="checkbox"/> มีความสามารถในการแก้ปัญหาการงาน

### 3.4 บริการวิชาการ

มี  ไม่มี

#### 3.4.1 เป้าหมายตัวชี้วัด

เป้าหมายตัวบ่งชี้	เชิงปริมาณ	เชิงคุณภาพ	เชิงเวลา	เชิงต้นทุน
ผลลัพธ์	ร้อยละผู้เข้ารับบริการที่มีความรู้เพิ่มขึ้นจากการรับบริการ .....	ร้อยละความพึงพอใจของผู้รับบริการ/หน่วยงาน/องค์กรที่รับบริการวิชาการและวิชาชีพต่อประโยชน์จากการบริการ.....	-	-
ผลผลิต	จำนวนกิจกรรมบริการวิชาการ แก่สังคม..... กิจกรรม จำนวนการให้บริการรวมทุก ครั้ง (กรณีของ รพ.)/จำนวน ให้บริการชั้นสูตรพลศึกษา .....ครั้ง จำนวนผู้เข้ารับบริการ/ผู้เข้าร่วม กิจกรรม.....คน	ร้อยละความพึงพอใจของผู้รับบริการ ในกระบวนการให้บริการ	ร้อยละของงาน บริการวิชาการที่ แล้วเสร็จภายใน ระยะเวลาที่กำหนด .....	ต้นทุน/ค่าใช้จ่ายของ การบริการวิชาการ ตามงบประมาณที่ ได้รับจัดสรร.....บาท

#### 3.4.2 การบูรณาการโครงการบริการวิชาการแก่สังคม เข้ากับการเรียนการสอนและการวิจัย

- จำนวนนิสิตที่ลงฝึกงาน ..... คน
- จำนวนรายวิชา/หลักสูตรที่มีการบูรณาการ ..... วิชา ระบุรายวิชา .....
- จำนวนหนังสือ/ตำราที่ได้จากการดำเนินกิจกรรม ..... เล่ม ระบุชื่อหนังสือ/ตำรา .....
- พัฒนาหัวข้อวิทยานิพนธ์ .....
- จำนวนงานวิจัยที่ได้จากการดำเนินโครงการ ..... ผลงาน
- ร้อยละของปัญหาในชุมชนที่ลดลง .....
- ร้อยละของประชาชนที่นำความรู้ไปใช้ประโยชน์ในการแก้ไขปัญหา .....
- รายละเอียดกิจกรรมต่อเนื่องที่เกิดจากการบริการวิชาการ .....
- ร้อยละความพึงพอใจที่ชุมชนมีต่อรูปแบบการดำเนินกิจกรรม .....
- จำนวนผลงานวิจัยที่นำไปถ่ายทอด ..... ผลงาน ระบุชื่อผลงาน .....
- จำนวนกิจกรรมเชิงสาธารณะที่เกิดขึ้น ..... กิจกรรม ระบุชื่อกิจกรรม .....
- รายได้หรือสิ่งประดิษฐ์ที่เกิดจากการบริการวิชาการ ..... บาท / ชิ้นงาน ระบุชื่อสิ่งประดิษฐ์
- การปรับแก้กฎหมายหรือผลกระทบของกิจกรรมในระดับประเทศ .....
- จำนวนหน่วยงานหรือชุมชนที่นำรายงานผลการดำเนินงานไปใช้ให้เกิดประโยชน์ ..... หน่วยงานหรือชุมชน ระบุชื่อหน่วยงานหรือชุมชน .....
- วิธีถ่ายทอดองค์ความรู้สู่ชุมชน .....

### 3.4.3 การประเมินผลสำเร็จและการบูรณาการทางบริการวิชาการ

#### ด้านการเรียนการสอน

- ระดับความคิดเห็นของนิสิตที่มีต่อการบูรณาการด้านการเรียนการสอน .....
- อื่นๆ .....

#### ด้านการวิจัย

- ระบุวิธีการประเมินผลการบูรณาการทางด้านการวิจัย .....

### 3.4.4 การติดตามผลการประเมินผลสำเร็จและการบูรณาการทางบริการวิชาการ

- นำเข้าที่ประชุมคณะกรรมการบริหารของคณะ เพื่อวางแผนปรับปรุงการบูรณาการ .....
- อื่นๆ .....

### 3.4.5 การนำผลประเมินไปพัฒนาและปรับปรุงการบูรณาการทางบริการวิชาการ

#### ด้านการเรียนการสอน

- จำนวนรายวิชา/หลักสูตรที่ได้รับการปรับปรุง ..... วิชา ระบุรายวิชา ..... (ที่เกิดการนำผลการบูรณาการไปปรับปรุง)
- จำนวนรายวิชาที่เปิดใหม่ ..... วิชา ระบุรายวิชา .....

#### ด้านการวิจัย

- มีการต่อยอดผลงานวิจัย ที่เกิดจากการนำผลการบูรณาการด้านงานบริการวิชาการมาพิจารณา .....

## 4. ผู้รับผิดชอบ

4.1 หน่วยงานที่รับผิดชอบ	ภาควิชาชีววิทยาของปก	
4.2 ผู้รับผิดชอบ	อ.ทญ.ดร.สุวิมล.เจตนาเชี่ยวชาญกิจ	โทร. 6066
4.3 ผู้ประสานงาน	อ.ทญ.ดร.รุ่งอรุณ เกียรติวง	โทร. 6066
4.4 ผู้รายงานผล	อ.ทญ.ดร.สุวิมล.เจตนาเชี่ยวชาญกิจ	โทร. 6066

## 5. หลักการและเหตุผล

ปัจจุบันการพิสูจน์บุคคลโดยข้อมูลทันตกรรมนั้นได้ถูกนำมาใช้ในงานด้านนิติเวชศาสตร์เป็นจำนวนมาก ดังนั้นข้อมูลทันตกรรมต่างๆเช่น bite mark, dental identification, X-ray จึงเป็นข้อมูลสำคัญและเป็นประโยชน์ในการพิสูจน์ลักษณะของบุคคล อย่างไรก็ตามระบบเอกสาร และการบันทึกข้อมูลต่างๆ ในการดำเนินงานทางนิติทันตวิทยาเพื่อประโยชน์ด้านนิติเวชศาสตร์นั้น ยังไม่เป็นที่ทราบแน่ชัด เพื่อเป็นการเผยแพร่ความรู้ในการดำเนินงานทางนิติทันตวิทยา จึงได้จัดโครงการอบรมเชิงปฏิบัติการนี้ขึ้นเพื่อให้เกิดการแลกเปลี่ยนเรียนรู้ และพัฒนาศักยภาพของบุคลากรในการดำเนินงานทางนิติทันตวิทยา นอกจากนี้ยังเป็นการสร้างเครือข่ายกับองค์กรภายนอก

## 6. วัตถุประสงค์

- 6.1 เพื่อส่งเสริมให้อาจารย์ นิสิตและบุคลากรมีความรู้ความเข้าใจและเห็นความสำคัญของงานนิติทันตวิทยา

6.2 เพื่อส่งเสริมความรู้ด้านทันตกายวิภาคศาสตร์ โครงสร้างของใบหน้าและศีรษะและการวินิจฉัยช่องปาก เพื่อใช้ในงานทางนิติทันตวิทยาให้แก่อาจารย์ นิสิตและบุคลากร

6.3 เพื่อให้อาจารย์ นิสิตและบุคลากรมีความรู้และทักษะในการบันทึกข้อมูลในแบบฟอร์มและการเปรียบเทียบข้อมูลต่างๆ ทางนิติทันตวิทยาได้

## 7. เป้าหมายของโครงการ

### 7.1. เป้าหมายการดำเนินงาน

จำนวนผู้เข้าร่วมโครงการจำนวนทั้งสิ้น	185	คน	ประกอบด้วย
นิสิต ชั้นปีที่ 5	จำนวน	70	คน
นิสิต ชั้นปีที่ 6	จำนวน	65	คน
อาจารย์/บุคลากร	จำนวน	50	คน

### 7.2 กิจกรรม/เนื้อหาที่จะดำเนินการ

- 1) การบรรยายเกี่ยวกับความหมาย, ความสำคัญ, ในการดำเนินงานทางนิติทันตวิทยา
- 2) การบรรยายเชิงปฏิบัติการนำความรู้ด้านทันตกายวิภาคศาสตร์, โครงสร้างของใบหน้าและศีรษะ และการวินิจฉัยช่องปากเพื่อใช้ในงานทางนิติทันตวิทยา
- 3) ฝึกปฏิบัติทักษะในการบันทึกข้อมูลในแบบฟอร์มต่างๆ ทำการเปรียบเทียบข้อมูลทางนิติทันตวิทยาได้เพื่อพิสูจน์ลักษณะของบุคคล

## 8. งบประมาณดำเนินการ

รายได้ 21,000 บาท

แหล่งงบประมาณ งบประมาณรายได้ ประจำปี พ.ศ.2556 กองทุนเพื่อการศึกษา, แผนงานจัดการศึกษาอุดมศึกษา, งานจัดการศึกษา สวททนต์แพทยศาสตร์, สำนักงานเลขาธิการคณะ, เงินอุดหนุน, เงินอุดหนุนทั่วไป, โครงการพัฒนากระบวนการจัดการเรียนการสอน

แผ่นดิน 44,000 บาท

แหล่งงบประมาณ งบประมาณแผ่นดิน ประจำปี พ.ศ.2556 แผนงานขยายโอกาสและพัฒนาการศึกษา ผลผลิต : ผู้สำเร็จการศึกษาด้านวิทยาศาสตร์สุขภาพ, งานจัดการศึกษา สวททนต์แพทยศาสตร์, คณะทันตแพทยศาสตร์, สำนักงานเลขาธิการคณะทันตแพทยศาสตร์, กองทุนเพื่อการศึกษา, เงินอุดหนุน, เงินอุดหนุนทั่วไป, เงินอุดหนุนการศึกษาสำหรับนักศึกษาทันตแพทย์

### รายละเอียดค่าใช้จ่าย

ลำดับ	รายการ	แผ่นดิน	รายได้
1	ค่าเดินทางมาราชการของวิทยากร	20,000	0
2	ค่าตอบแทนวิทยากร	5,000	0
3	ค่าอาหารกลางวันของอาจารย์และบุคลากร	6,000	0
4	ค่าอาหารว่างและเครื่องดื่มของอาจารย์และบุคลากร	3,000	0
5	ค่าวัสดุวิทยาศาสตร์และการแพทย์	10,000	0
6	ค่าอาหารกลางวันของนิสิต	0	14,000
7	ค่าอาหารว่างและเครื่องดื่มของนิสิต	0	7,000
<b>รวม</b>		<b>44,000</b>	<b>21,000</b>

9. ขั้นตอนและแผนการดำเนินงาน (PDCA)

กิจกรรม	ปีงบประมาณ พ.ศ. 2556											
	ต.ค.	พ.ย.	ธ.ค.	ม.ค.	ก.พ.	มี.ค.	เม.ย.	พ.ค.	มิ.ย.	ก.ค.	ส.ค.	ก.ย.
ชั้นวางแผนงาน (P)..... 1. ขออนุมัติโครงการ 2. ประชุมคณะกรรมการ												
ชั้นดำเนินการ (D)..... 1. เตรียมงาน ติดต่อประสานงาน 2. จัดการประชุม												
ชั้นสรุปและประเมินผล (C)..... 1. สรุปผลการดำเนินงานและ ประเมินผล												
ชั้นปรับปรุงตามผลการประเมิน(A)..... 1. วิเคราะห์ผลการดำเนินงาน												

10. วัน เวลา และสถานที่ในการดำเนินการ

- 1) วัน เวลา ในการจัดกิจกรรม เดือนมีนาคม ถึงเมษายน 2556
- 2) สถานที่จัดกิจกรรม คณะทันตแพทยศาสตร์ มหาวิทยาลัยขอนแก่น

11. ผลที่คาดว่าจะได้รับ

- 1) คณาจารย์ นิสิตและบุคลากรคณะทันตแพทยศาสตร์ มีความรู้ ความเข้าใจ และเห็นความสำคัญของงานนิตินันทวิทยา
- 2) คณาจารย์ นิสิตและบุคลากรคณะทันตแพทยศาสตร์ มีความรู้ มีทักษะพื้นฐานในการดำเนินงานทางนิตินันทวิทยา และสามารถนำไปใช้เป็นประโยชน์ในการพิสูจน์ลักษณะของบุคคลได้

12. ตัวชี้วัดความสำเร็จโครงการ (KPI)

ปริมาณ	คุณภาพ	เวลา	ต้นทุน
- มีผู้เข้าร่วมโครงการอย่างน้อยร้อยละ 80 ของกลุ่มเป้าหมาย	- อาจารย์ นิสิต และบุคลากรได้รับความรู้ความเข้าใจและเห็นความสำคัญในงานนิตินันทวิทยา - อาจารย์ นิสิต และบุคลากรมีทักษะในการบันทึกข้อมูลและการรวบรวมข้อมูลต่างๆในงานนิตินันทวิทยา - อาจารย์ นิสิต และบุคลากรสามารถนำความรู้ไป	- ดำเนินการเสร็จสิ้นภายในเวลาที่กำหนด	- ใช้งบประมาณในการดำเนินโครงการไม่เกินแผนที่กำหนดไว้

	ประยุกต์ใช้ในการพิสูจน์บุคคล		
--	------------------------------	--	--

13. ตัวชี้วัดประกอบการประกันคุณภาพตามเกณฑ์มาตรฐาน

- ก.พ.ร. ตัวชี้วัดที่.....       สมศ. ตัวชี้วัดที่.....  
 สกอ. ตัวชี้วัดที่...2.6...2.7...5.1...5.2       สงป. ตัวชี้วัดที่.....

14. การติดตามและประเมินผลโครงการ

1) การประเมินผลสัมฤทธิ์ของโครงการ : ดำเนินการโดยใช้แบบสอบถามภายหลังจากการประชุม. ซึ่ง...ผู้เข้าร่วมประชุมเป็นผู้ตอบในวันที่เข้าประชุม

2) การสรุปผลสัมฤทธิ์ของโครงการ : ดำเนินการโดยการรวบรวมข้อมูลจากแบบสอบถาม. ภายหลังจากการประชุม. ซึ่ง...ผู้เข้าร่วมประชุมเป็นผู้ตอบในวันที่เข้าประชุม

โครงการตามแผนปฏิบัติการประจำปีงบประมาณ พ.ศ. 2556 มหาวิทยาลัยนครสวรรค์

หน่วยงาน ภาควิชาชีววิทยาช่องปาก คณะทันตแพทยศาสตร์

1. รหัสโครงการ ทพ.0804/56  
ชื่อโครงการ โครงการสัมมนาเรื่อง “การเตรียมความพร้อมในการปฏิบัติการวิจัยในห้องปฏิบัติการวิจัยและในคลินิก”

2. ความสอดคล้องกับพันธกิจ

- การผลิตบัณฑิต  การวิจัย  
 การบริการวิชาการแก่สังคม  การทำนุบำรุงศิลปวัฒนธรรม

3. ความสอดคล้องกับประเด็นยุทธศาสตร์

3.1 ประเด็นยุทธศาสตร์มหาวิทยาลัย

- เป็นเลิศทางการวิจัย (กลยุทธ์ที่.....1.2.....มาตรการ.....1.2.2.....)  
 ผลิตบัณฑิตมีคุณภาพ ทำงานได้รับค่าตอบแทนสูง (กลยุทธ์ที่...2.1...มาตรการ.....2.1.1.....)  
 ความสัมพันธ์กับศิษย์เก่าอย่างเข้มแข็งและยั่งยืน (กลยุทธ์ที่.....มาตรการ.....)  
 ระบบบริหารในหลักธรรมาภิบาลและโปร่งใสตรวจสอบได้ (กลยุทธ์ที่ ..... มาตรการ ..... )

3.2 ประเด็นยุทธศาสตร์ของคณะ/หน่วยงาน

- ประเด็นยุทธศาสตร์ที่ 1 กลยุทธ์ที่ 2 มาตรการที่ -  
 ประเด็นยุทธศาสตร์ที่ 8 กลยุทธ์ที่ 1, 2 มาตรการที่ -

3.3 อัตลักษณ์นิสิต 5 ก

- มี  ไม่มี

ประเภทอัตลักษณ์	ตัวชี้วัด
<input checked="" type="checkbox"/> เก่งงาน	<input checked="" type="checkbox"/> ความสามารถในการนำความรู้ไปประยุกต์ใช้ในการประกอบวิชาชีพอย่างสร้างสรรค์ <input type="checkbox"/> มีความรับผิดชอบ กล้าหาญ เสียสละ อดทน ขยันหมั่นเพียร มุ่งมั่นสู่ความสำเร็จ <input type="checkbox"/> มีความสามารถในการใช้ภาษาไทย ภาษาอังกฤษ และเทคโนโลยีสารสนเทศได้เป็นอย่างดี <input type="checkbox"/> มีจรรยาบรรณในวิชาชีพ
<input checked="" type="checkbox"/> เก่งคน	<input type="checkbox"/> มีมนุษยสัมพันธ์ทั้งการพูด และการวางตัว <input type="checkbox"/> มีจิตสาธารณะ <input type="checkbox"/> มีความสามารถทำงานที่เป็นทีม <input checked="" type="checkbox"/> มีความเข้าใจตนเองและผู้อื่น
<input checked="" type="checkbox"/> เก่งคิด	<input type="checkbox"/> มีความคิดริเริ่มสร้างสรรค์ <input checked="" type="checkbox"/> ใฝ่เรียนรู้ <input type="checkbox"/> ทักษะคิดเชิงบวก <input type="checkbox"/> ผลงานนวัตกรรม
<input checked="" type="checkbox"/> เก่งครองชีวิต	<input checked="" type="checkbox"/> มีพฤติกรรมที่ดีในการเรียน <input type="checkbox"/> มีพฤติกรรมที่ดีในการใช้ชีวิต (ปลอดอบายมุข)
<input checked="" type="checkbox"/> เก่งพิชิตปัญหา	<input type="checkbox"/> มีความสามารถในการแก้ปัญหาส่วนตัว <input checked="" type="checkbox"/> มีความสามารถในการแก้ปัญหการงาน



### 3.4 บริการวิชาการ

มี

ไม่มี

#### 3.4.1 เป้าหมายตัวชี้วัด

เป้าหมายตัวบ่งชี้	เชิงปริมาณ	เชิงคุณภาพ	เชิงเวลา	เชิงต้นทุน
ผลลัพธ์	ร้อยละผู้เข้ารับบริการที่มีความรู้เพิ่มขึ้นจากการรับบริการ .....	ร้อยละความพึงพอใจของผู้รับบริการ/หน่วยงาน/องค์กรที่รับบริการวิชาการและวิชาชีพต่อประโยชน์จากการบริการ.....	-	-
ผลผลิต	จำนวนกิจกรรมบริการวิชาการ แก่สังคม..... กิจกรรม จำนวนการให้บริการรวมทุก ครั้ง (กรณีของ รพ.)/จำนวน ให้บริการชั้นสูตตรพลึกศพ .....ครั้ง จำนวนผู้เข้ารับบริการ/ผู้เข้าร่วม กิจกรรม.....คน	ร้อยละความพึงพอใจของผู้รับบริการ ในกระบวนการให้บริการ	ร้อยละของงาน บริการวิชาการที่ แล้วเสร็จภายใน ระยะเวลาที่กำหนด .....	ต้นทุน/ค่าใช้จ่ายของ การบริการวิชาการ ตามงบประมาณที่ ได้รับจัดสรร.....บาท

#### 3.4.2 การบูรณาการโครงการบริการวิชาการแก่สังคม เข้ากับการเรียนการสอนและการวิจัย

- จำนวนนิสิตที่ลงฝึกงาน ..... คน
- จำนวนรายวิชา/หลักสูตรที่มีการบูรณาการ ..... วิชา ระบุรายวิชา .....
- จำนวนหนังสือ/ตำราที่ได้จากการดำเนินกิจกรรม ..... เล่ม ระบุชื่อหนังสือ/ตำรา .....
- พัฒนาหัวข้อวิทยานิพนธ์ .....
- จำนวนงานวิจัยที่ได้จากการดำเนินโครงการ ..... ผลงาน
- ร้อยละของปัญหาในชุมชนที่ลดลง .....
- ร้อยละของประชาชนที่นำความรู้ไปใช้ประโยชน์ในการแก้ไขปัญหา .....
- รายละเอียดกิจกรรมต่อเนื่องที่เกิดจากการบริการวิชาการ .....
- ร้อยละความพึงพอใจที่ชุมชนมีต่อรูปแบบการดำเนินกิจกรรม .....
- จำนวนผลงานวิจัยที่นำไปถ่ายทอด ..... ผลงาน ระบุชื่อผลงาน .....
- จำนวนกิจกรรมเชิงสาธารณะที่เกิดขึ้น ..... กิจกรรม ระบุชื่อกิจกรรม .....
- รายได้หรือสิ่งประดิษฐ์ที่เกิดจากการบริการวิชาการ ..... บาท / ชิ้นงาน ระบุชื่อสิ่งประดิษฐ์
- การปรับแก้กฎหมายหรือผลกระทบของกิจกรรมในระดับประเทศ .....
- จำนวนหน่วยงานหรือชุมชนที่นำรายงานผลการดำเนินงานไปใช้ให้เกิดประโยชน์ ..... หน่วยงานหรือชุมชน ระบุชื่อหน่วยงานหรือชุมชน .....
- วิธีถ่ายทอดองค์ความรู้สู่ชุมชน .....

#### 3.4.3 การประเมินผลสำเร็จและการบูรณาการทางบริการวิชาการ

#### ด้านการเรียนการสอน

- ระดับความคิดเห็นของนิสิตที่มีต่อการบูรณาการด้านการเรียนการสอน .....
- อื่นๆ .....

#### ด้านการวิจัย

- ระเบียบวิธีการประเมินผลการบูรณาการทางด้านการวิจัย .....

#### 3.4.4 การติดตามผลการประเมินผลสำเร็จและการบูรณาการทางบริการวิชาการ

- นำเข้าที่ประชุมคณะกรรมการบริหารของคณะ เพื่อวางแผนปรับปรุงการบูรณาการ .....
- อื่นๆ .....

#### 3.4.5 การนำผลประเมินไปพัฒนาและปรับปรุงการบูรณาการทางบริการวิชาการ

##### ด้านการเรียนการสอน

- จำนวนรายวิชา/หลักสูตรที่ได้รับการปรับปรุง ..... วิชา ระบุรายวิชา ..... (ที่เกิดการนำผลการบูรณาการไปปรับปรุง)
- จำนวนรายวิชาที่เปิดใหม่ ..... วิชา ระบุรายวิชา .....

##### ด้านการวิจัย

- มีการต่อยอดผลงานวิจัย ที่เกิดจากการนำผลการบูรณาการด้านงานบริการวิชาการมาพิจารณา .....

#### 4. ผู้รับผิดชอบ

4.1 หน่วยงานที่รับผิดชอบ	ภาควิชาชีววิทยาช่องปาก	
4.2 ผู้รับผิดชอบ	อ.ดร.จันทรีทิภา จนศรี	โทร. 6066
4.3 ผู้ประสานงาน	อ.ทญ.ดร.บุญทริภา ชื่นจิตกุลถาวร	โทร. 6066
4.4 ผู้รายงานผล	อ.ดร.จันทรีทิภา จนศรี	โทร. 6066

#### 5. หลักการและเหตุผล

การปฏิบัติการวิจัยเป็นกระบวนการสำคัญกระบวนการหนึ่งที่จะช่วยสนับสนุนการเรียนรู้ด้วยตนเอง ทำให้เกิดความคิดริเริ่มสร้างสรรค์ รู้จักพิจารณาแก้ไขปัญหาอย่างมีเหตุผล และสามารถนำความรู้พื้นฐานทางวิทยาศาสตร์มาใช้ในการวิจัยได้

เพื่อให้อาจารย์ บุคลากรและนิสิตของคณะทันตแพทยศาสตร์ มหาวิทยาลัยนเรศวร สามารถทำงานวิจัยได้อย่างถูกต้องตามกระบวนการวิทยาศาสตร์ และมีความปลอดภัยต่อผู้ปฏิบัติการวิจัยและสิ่งแวดล้อม รวมทั้งเพื่อให้การใช้ทรัพยากรร่วมกันเป็นไปด้วยความสะดวก เรียบร้อย ดังนั้นจึงควรมีการให้ความรู้เรื่องกฎระเบียบและข้อควรปฏิบัติต่าง ๆ ในการใช้เครื่องมือ อุปกรณ์และสถานที่ในการปฏิบัติการวิจัย

#### 6. วัตถุประสงค์

6.1 เพื่อเป็นการส่งเสริมให้ผู้เข้าร่วมโครงการทราบถึงกฎระเบียบและข้อควรปฏิบัติเมื่อทำการวิจัยในห้องปฏิบัติการวิจัยและในคลินิกทันตกรรม คณะทันตแพทยศาสตร์ มหาวิทยาลัยนเรศวร

6.2 เพื่อให้ผู้เข้าร่วมโครงการทราบวิธีการใช้งานเบื้องต้นและข้อควรระวังในการใช้งานอุปกรณ์วิทยาศาสตร์ในห้องปฏิบัติการวิจัย ฯ

## 7. เป้าหมายของโครงการ

### 7.1 เป้าหมายการดำเนินงาน

จำนวนผู้เข้าร่วมโครงการจำนวนทั้งสิ้น	120	คน	ประกอบด้วย
นิสิต ชั้นปีที่ 5	จำนวน	70	คน
อาจารย์/บุคลากร	จำนวน	50	คน

### 7.2 กิจกรรม/เนื้อหาที่จะดำเนินการ

- 1) การให้ความรู้กฎระเบียบและข้อควรปฏิบัติในการทำวิจัยในห้องปฏิบัติการวิจัยและในคลินิก
- 2) การให้ความรู้เบื้องต้นในการใช้อุปกรณ์และเครื่องมือในห้องปฏิบัติการวิจัย
- 3) การซักถามและแลกเปลี่ยนความคิดเห็นระหว่างวิทยากรและผู้เข้าร่วมโครงการ

## 8. งบประมาณดำเนินการ

รายได้ 12,000 บาท

แหล่งงบประมาณ งบประมาณรายได้ ประจำปี พ.ศ.2556 กองทุนเพื่อการศึกษา แผนงานจัดการศึกษาอุดมศึกษา งานจัดการศึกษา สาขาทันตแพทยศาสตร์ สำนักงานเลขาธิการคณะ เงินอุดหนุน เงินอุดหนุนทั่วไป โครงการพัฒนากระบวนการจัดการเรียนการสอน

แผ่นดิน 9,000 บาท

แหล่งงบประมาณ งบประมาณแผ่นดิน ประจำปี พ.ศ.2556 แผนงานขยายโอกาสและพัฒนาการศึกษา ผลผลิต : ผู้สำเร็จการศึกษาด้าน วิทยาศาสตร์สุขภาพ งานจัดการศึกษาสาขาทันตแพทยศาสตร์ คณะทันตแพทยศาสตร์ สำนักงานเลขาธิการคณะทันตแพทยศาสตร์ กองทุนเพื่อการศึกษา เงินอุดหนุน เงินอุดหนุนทั่วไป เงินอุดหนุนการศึกษาสำหรับนักศึกษาทันตแพทย์

### รายละเอียดค่าใช้จ่าย

ลำดับ	รายการ	แผ่นดิน	รายได้
1	ค่าอาหารกลางวันของอาจารย์และบุคลากร	6,000	0
2	ค่าอาหารว่างและเครื่องดื่มของอาจารย์และบุคลากร	3,000	0
3	ค่าอาหารกลางวันของนิสิต	0	6,500
4	ค่าอาหารว่างและเครื่องดื่มของนิสิต	0	4,000
5	ค่าของที่ระลึกสำหรับวิทยากร	0	1,500
<b>รวม</b>		<b>9,000</b>	<b>12,000</b>

## 9. ขั้นตอนและแผนการดำเนินงาน (PDCA)

กิจกรรม	ปีงบประมาณ พ.ศ. 2556											
	ต.ค.	พ.ย.	ธ.ค.	ม.ค.	ก.พ.	มี.ค.	เม.ย.	พ.ค.	มิ.ย.	ก.ค.	ส.ค.	ก.ย.
ขึ้นวางแผนงาน (P).....												
1. ขออนุมัติโครงการ					←→							
2. ประชุมคณะกรรมการ					←→	→						

กิจกรรม	ปีงบประมาณ พ.ศ. 2556											
	ต.ค.	พ.ย.	ธ.ค.	ม.ค.	ก.พ.	มี.ค.	เม.ย.	พ.ค.	มิ.ย.	ก.ค.	ส.ค.	ก.ย.
ขั้นดำเนินการ (D).....												
1. เตรียมงาน ติดต่อประสานงาน					←→							
2. จัดการประชุม							←→					
ขั้นสรุปและประเมินผล (C).....												
1. สรุปผลการดำเนินงานและประเมินผล							←→					
ขั้นปรับปรุงตามผลการประเมิน(A).....												
1. วิเคราะห์ผลการดำเนินงาน							←→					

10. วัน เวลา และสถานที่ในการดำเนินการ

- 1) วัน เวลา ในการจัดกิจกรรม เดือนเมษายน 2556
- 2) สถานที่จัดกิจกรรม คณะทันตแพทยศาสตร์ มหาวิทยาลัยนเรศวร

11. ผลที่คาดว่าจะได้รับ

- 1) ผู้เข้าร่วมโครงการมีความรู้ความเข้าใจเรื่องกฎระเบียบและข้อควรปฏิบัติในการทำวิจัย
- 2) ผู้เข้าร่วมโครงการมีความรู้ความเข้าใจวิธีการใช้งานเบื้องต้นและข้อควรระวังในการใช้เครื่องมือและอุปกรณ์วิทยาศาสตร์ในห้องปฏิบัติการวิจัย
- 3) การใช้งานร่วมกันทั้งในด้านการใช้อุปกรณ์ เครื่องมือวิจัย และสถานที่เพื่อการวิจัยโดยอาจารย์ บุคลากรและนิสิตของคณะฯ เป็นไปด้วยความเรียบร้อย

12. ตัวชี้วัดความสำเร็จโครงการ (KPI)

ปริมาณ	คุณภาพ	เวลา	ต้นทุน
- มีผู้เข้าร่วมโครงการอย่างน้อยร้อยละ 80 ของกลุ่มเป้าหมาย	- ผู้เข้าร่วมโครงการเข้าใจในเรื่องของกฎระเบียบและข้อควรปฏิบัติในการทำวิจัยในห้องปฏิบัติการวิจัยและคลินิก - ผู้เข้าร่วมโครงการเข้าใจในวิธีการใช้งานเบื้องต้นและข้อควรระวังในการใช้เครื่องมือและอุปกรณ์วิทยาศาสตร์ - ผู้เข้าร่วมโครงการมีระดับความพึงพอใจอยู่ในระดับมาก	- ดำเนินการเสร็จสิ้นภายในเวลาที่กำหนด	- ใช้งบประมาณในการดำเนินโครงการไม่เกินแผนที่กำหนดไว้

13. ตัวชี้วัดประกอบการประกันคุณภาพตามเกณฑ์มาตรฐาน

- ก.พ.ร. ตัวชี้วัดที่.....  สมศ. ตัวชี้วัดที่.....  
 สกอ. ตัวชี้วัดที่....2.6.....2.7.....4.1...  สงป. ตัวชี้วัดที่.....

14. การติดตามและประเมินผลโครงการ

1) การประเมินผลสัมฤทธิ์ของโครงการ : ดำเนินการโดยใช้แบบสอบถามภายหลังการประชุม ซึ่ง ผู้เข้าร่วมประชุมเป็นผู้ตอบในวันที่เข้าประชุม

2) การสรุปผลสัมฤทธิ์ของโครงการ : ดำเนินการโดยการรวบรวมข้อมูลจากแบบสอบถาม ภายหลังการประชุม ซึ่ง ผู้เข้าร่วมประชุมเป็นผู้ตอบในวันที่เข้าประชุม

โครงการตามแผนปฏิบัติการประจำปีงบประมาณ พ.ศ. 2556 มหาวิทยาลัยนเรศวร

หน่วยงาน ภาควิชาชีววิทยาช่องปาก คณะทันตแพทยศาสตร์

1. รหัสโครงการ ทพ.0805/56

ชื่อโครงการ โครงการพัฒนาการเรียนการสอนภาควิชาชีววิทยาช่องปาก

2. ความสอดคล้องกับพันธกิจ

- การผลิตบัณฑิต  การวิจัย  
 การบริการวิชาการแก่สังคม  การทำนุบำรุงศิลปวัฒนธรรม

3. ความสอดคล้องกับประเด็นยุทธศาสตร์

3.1 ประเด็นยุทธศาสตร์มหาวิทยาลัย

- เป็นเลิศทางการวิจัย (กลยุทธ์ที่.....มาตรการ.....)  
 ผลิตบัณฑิตมีคุณภาพ ทำงานได้รับค่าตอบแทนสูง (กลยุทธ์ที่...2.2...มาตรการ...2.2.2....)  
 ความสัมพันธ์กับศิษย์เก่าอย่างเข้มแข็งและยั่งยืน (กลยุทธ์ที่.....มาตรการ.....)  
 ระบบบริหารในหลักธรรมาภิบาลและโปร่งใสตรวจสอบได้ (กลยุทธ์ที่ ..... มาตรการ ..... )

3.2 ประเด็นยุทธศาสตร์ของคณะ/หน่วยงาน

- ประเด็นยุทธศาสตร์ที่ 1 กลยุทธ์ที่ 1, 2, 6 มาตรการที่ -

3.3 อัตลักษณ์นิสิต 5 ก

- มี  ไม่มี

ประเภทอัตลักษณ์	ตัวชี้วัด
<input checked="" type="checkbox"/> เก่งงาน	<input checked="" type="checkbox"/> ความสามารถในการนำความรู้ไปประยุกต์ใช้ในการประกอบวิชาชีพอย่างสร้างสรรค์ <input type="checkbox"/> มีความรับผิดชอบ กล้าหาญ เสียสละ อดทน ขยันหมั่นเพียร มุ่งมั่นสู่ความสำเร็จ <input checked="" type="checkbox"/> มีความสามารถในการใช้ภาษาไทย ภาษาอังกฤษ และเทคโนโลยีสารสนเทศได้เป็นอย่างดี <input type="checkbox"/> มีจรรยาบรรณในวิชาชีพ
<input checked="" type="checkbox"/> เก่งคน	<input checked="" type="checkbox"/> มีมนุษยสัมพันธ์ทั้งการพูด และการวางตัว <input type="checkbox"/> มีจิตสาธารณะ <input checked="" type="checkbox"/> มีความสามารถทำงานที่เป็นทีม <input type="checkbox"/> มีความเข้าใจตนเองและผู้อื่น
<input checked="" type="checkbox"/> เก่งคิด	<input checked="" type="checkbox"/> มีความคิดริเริ่มสร้างสรรค์ <input type="checkbox"/> ใฝ่เรียนรู้ <input checked="" type="checkbox"/> ทักษะคิดเชิงบวก <input type="checkbox"/> ผลงานนวัตกรรม
<input checked="" type="checkbox"/> เก่งครองชีวิต	<input checked="" type="checkbox"/> มีพฤติกรรมที่ดีในการเรียน <input type="checkbox"/> มีพฤติกรรมที่ดีในการใช้ชีวิต (ปลอดอบายมุข)
<input checked="" type="checkbox"/> เก่งพิชิตปัญหา	<input type="checkbox"/> มีความสามารถในการแก้ปัญหาส่วนตัว <input checked="" type="checkbox"/> มีความสามารถในการแก้ปัญหาการงาน

3.4 บริการวิชาการ

มี  ไม่มี

3.4.1 เป้าหมายตัวชี้วัด

เป้าหมายตัวบ่งชี้	เชิงปริมาณ	เชิงคุณภาพ	เชิงเวลา	เชิงต้นทุน
ผลลัพธ์	ร้อยละผู้เข้ารับบริการที่มีความรู้เพิ่มขึ้นจากการรับบริการ .....	ร้อยละความพึงพอใจของผู้รับบริการ/หน่วยงาน/องค์กรที่รับบริการวิชาการและวิชาชีพต่อประโยชน์จากการบริการ.....	-	-
ผลผลิต	จำนวนกิจกรรมบริการวิชาการ แก่สังคม..... กิจกรรม จำนวนการให้บริการรวมทุก ครั้ง (กรณีของ รพ.)/จำนวน ให้บริการชั้นสูตรพลศึกษา .....ครั้ง จำนวนผู้เข้ารับบริการ/ผู้เข้าร่วม กิจกรรม.....คน	ร้อยละความพึงพอใจของผู้รับบริการ ในกระบวนการให้บริการ	ร้อยละของงาน บริการวิชาการที่ แล้วเสร็จภายใน ระยะเวลาที่กำหนด .....	ต้นทุน/ค่าใช้จ่ายของ การบริการวิชาการ ตามงบประมาณที่ ได้รับจัดสรร.....บาท

3.4.2 การบูรณาการโครงการบริการวิชาการแก่สังคม เข้ากับการเรียนการสอนและการวิจัย

- จำนวนนิสิตที่ลงฝึกงาน ..... คน
- จำนวนรายวิชา/หลักสูตรที่มีการบูรณาการ ..... วิชา ระบุรายวิชา .....
- จำนวนหนังสือ/ตำราที่ได้จากการดำเนินกิจกรรม ..... เล่ม ระบุชื่อหนังสือ/ตำรา .....
- พัฒนาหัวข้อวิทยานิพนธ์ .....
- จำนวนงานวิจัยที่ได้จากการดำเนินโครงการ ..... ผลงาน
- ร้อยละของปัญหาในชุมชนที่ลดลง .....
- ร้อยละของประชาชนที่นำความรู้ไปใช้ประโยชน์ในการแก้ไขปัญหา .....
- รายละเอียดกิจกรรมต่อเนื่องที่เกิดจากการบริการวิชาการ .....
- ร้อยละความพึงพอใจที่ชุมชนมีต่อรูปแบบการดำเนินกิจกรรม .....
- จำนวนผลงานวิจัยที่นำไปถ่ายทอด ..... ผลงาน ระบุชื่อผลงาน .....
- จำนวนกิจกรรมเชิงสาธารณะที่เกิดขึ้น ..... กิจกรรม ระบุชื่อกิจกรรม .....
- รายได้หรือสิ่งประดิษฐ์ที่เกิดจากการบริการวิชาการ ..... บาท / ชิ้นงาน ระบุชื่อสิ่งประดิษฐ์
- การปรับแก้กฎหมายหรือผลกระทบของกิจกรรมในระดับประเทศ .....
- จำนวนหน่วยงานหรือชุมชนที่นำรายงานผลการดำเนินงานไปใช้ให้เกิดประโยชน์ ..... หน่วยงานหรือชุมชน ระบุชื่อหน่วยงานหรือชุมชน .....
- วิธีถ่ายทอดองค์ความรู้สู่ชุมชน .....

### 3.4.3 การประเมินผลสำเร็จและการบูรณาการทางบริการวิชาการ

#### ด้านการเรียนการสอน

- ระดับความคิดเห็นของนิสิตที่มีต่อการบูรณาการด้านการเรียนการสอน .....
- อื่นๆ .....

#### ด้านการวิจัย

- ระบุวิธีการประเมินผลการบูรณาการทางด้านการวิจัย .....

### 3.4.4 การติดตามผลการประเมินผลสำเร็จและการบูรณาการทางบริการวิชาการ

- นำเข้าที่ประชุมคณะกรรมการบริหารของคณะ เพื่อวางแผนปรับปรุงการบูรณาการ .....
- อื่นๆ .....

### 3.4.5 การนำผลประเมินไปพัฒนาและปรับปรุงการบูรณาการทางบริการวิชาการ

#### ด้านการเรียนการสอน

- จำนวนรายวิชา/หลักสูตรที่ได้รับการปรับปรุง ..... วิชา ระบุรายวิชา ..... (ที่เกิดการนำผลการบูรณาการไปปรับปรุง)
- จำนวนรายวิชาที่เปิดใหม่ ..... วิชา ระบุรายวิชา .....

#### ด้านการวิจัย

- มีการต่อยอดผลงานวิจัย ที่เกิดจากการนำผลการบูรณาการด้านงานบริการวิชาการมาพิจารณา .....

## 4. ผู้รับผิดชอบ

4.1 หน่วยงานที่รับผิดชอบ	ภาควิชาชีววิทยาของปาก	
4.2 ผู้รับผิดชอบ	อ.ทญ.ดร.นุชนทริกา. ชื่นจิตกุลถาวร	โทร. 6066
4.3 ผู้ประสานงาน	อ.ทญ.ดร.สุวิมล.เจตนาเขียวชาญกิจ	โทร. 6066
4.4 ผู้รายงานผล	อ.ทญ.ดร.นุชนทริกา. ชื่นจิตกุลถาวร	โทร. 6066

## 5. หลักการและเหตุผล

ภาควิชาชีววิทยาของปากรับผิดชอบการจัดการเรียนการสอนรายวิชาภาษาอังกฤษเทคนิคทางพันธุกรรม 1 และ 2 มีแผนการเรียนการสอนซึ่งเน้นผู้เรียนเป็นสำคัญในการฝึกทักษะภาษาอังกฤษที่เกี่ยวข้องกับงานพันธุกรรม เพื่อการสื่อสาร การศึกษา การอภิปราย การนำเสนอทางวิชาการ การอ่านวารสารวิชาการ และการวิเคราะห์ข้อมูลเพื่อการเขียนนิพนธ์ต้นฉบับภาษาอังกฤษ เพื่อให้เกิดประสิทธิภาพของการเรียนการสอนในรายวิชาดังกล่าวและให้เกิดการมีส่วนร่วมในการแสดงความคิดเห็นในกระบวนการเรียนการสอน ภาควิชาชีววิทยาของปาก จึงจัดโครงการพัฒนาการเรียนการสอนภาควิชาชีววิทยาของปากขึ้น เพื่อให้อาจารย์ผู้สอนและนิสิต

ที่ได้ศึกษาในรายวิชาภาษาอังกฤษเทคนิคทางพันธุกรรม 1 และ 2 ทำการประเมินการเรียนการสอนพร้อมทั้งแสดงความคิดเห็น และให้ข้อเสนอแนะต่างๆ ในกระบวนการเรียนการสอนเพื่อเป็นข้อมูลในการปรับปรุงและพัฒนาวิชาให้มีประสิทธิภาพ ภาควิชาชีววิทยาของปาก หวังเป็นอย่างยิ่งว่าข้อมูลที่ได้จากการจัดโครงการจะเป็นประโยชน์ในการพัฒนาการเรียนการสอนของภาควิชาชีววิทยาของปากต่อไป



## 6. วัตถุประสงค์

- 6.1 เพื่อประเมินการเรียนการสอนรายวิชาภาษาอังกฤษเทคนิคทางทันตกรรม 1 และ 2
- 6.2 เพื่อปรับปรุงเนื้อหาของรายวิชาภาษาอังกฤษเทคนิคทางทันตกรรม 1 และ 2
- 6.3 เพื่อปรับปรุงวิธีการสอนของรายวิชาภาษาอังกฤษเทคนิคทางทันตกรรม 1 และ 2

## 7. เป้าหมายของโครงการ

### 7.1 เป้าหมายการดำเนินงาน

จำนวนผู้เข้าร่วมโครงการจำนวนทั้งสิ้น	115	คน	ประกอบด้วย
นิสิต ชั้นปีที่ 6	จำนวน	65	คน
บัณฑิตทันตแพทย์	จำนวน	25	คน
อาจารย์ผู้สอน	จำนวน	25	คน

### 7.2 กิจกรรม/เนื้อหาที่จะดำเนินการ

- 1) พัฒนาแบบสอบถามเพื่อการพัฒนารายวิชาภาษาอังกฤษเทคนิคทางทันตกรรม 1 และ 2
- 2) แจกแบบสอบถาม รวบรวมและสรุปผล
- 3) จัดประชุมเพื่อหาแนวทางพัฒนารายวิชาภาษาอังกฤษเทคนิคทางทันตกรรม 1 และ 2

## 8. งบประมาณดำเนินการ

- รายได้ 0 บาท
- แผ่นดิน 5,000 บาท

แหล่งงบประมาณ งบประมาณแผ่นดิน ประจำปี พ.ศ.2556 แผนงานขยายโอกาสและพัฒนาการศึกษา ผลผลิต : ผู้สำเร็จการศึกษาด้านวิทยาศาสตร์สุขภาพ งานจัดการศึกษาสาขาทันตแพทยศาสตร์ คณะทันตแพทยศาสตร์ สำนักงานเลขาธิการคณะทันตแพทยศาสตร์ กองทุนเพื่อการศึกษา เงินอุดหนุน เงินอุดหนุนทั่วไป เงินอุดหนุนการศึกษาสำหรับนักศึกษาทันตแพทย์

### รายละเอียดค่าใช้จ่าย

ลำดับ	รายการ	แผ่นดิน	รายได้
1	ค่าอาหารกลางวันของอาจารย์	3,000	0
2	ค่าอาหารว่างและเครื่องดื่มของอาจารย์	2,000	0
<b>รวม</b>		<b>5,000</b>	<b>0</b>

## 9. ขั้นตอนและแผนการดำเนินงาน (PDCA)

กิจกรรม	ปีงบประมาณ พ.ศ. 2556											
	ต.ค.	พ.ย.	ธ.ค.	ม.ค.	ก.พ.	มี.ค.	เม.ย.	พ.ค.	มิ.ย.	ก.ค.	ส.ค.	ก.ย.
ขั้นวางแผนงาน (P).....												
1. ขออนุมัติโครงการ	←	→										
2. ประชุมคณะกรรมการ			←	→								
ขั้นดำเนินการ (D).....												
1. แจกแบบสอบถาม รวบรวม สรุปผล				←	→							
2. จัดการประชุม							←	→				

กิจกรรม	ปีงบประมาณ พ.ศ. 2556												
	ต.ค.	พ.ย.	ธ.ค.	ม.ค.	ก.พ.	มี.ค.	เม.ย.	พ.ค.	มิ.ย.	ก.ค.	ส.ค.	ก.ย.	
ขั้นสรุปและประเมินผล (C).....													
1. สรุปผลการดำเนินงานและประเมินผล									↔				
ขั้นปรับปรุงตามผลการประเมิน(A).....													
1. วิเคราะห์ผลการดำเนินงาน									↔	↔			

#### 10. วัน เวลา และสถานที่ในการดำเนินการ

- 1) วัน เวลา ในการจัดกิจกรรม เดือนเมษายน ถึงพฤษภาคม 2556
- 2) สถานที่จัดกิจกรรม คณะทันตแพทยศาสตร์ มหาวิทยาลัยนเรศวร

#### 11. ผลที่คาดว่าจะได้รับ

- 1) มีการแสดงความคิดเห็นของคณาจารย์และนิสิตในกระบวนการเรียนการสอนรายวิชาภาษาอังกฤษเทคนิคทางทันตกรรม 1 และ 2
- 2) มีการนำข้อมูลที่ได้จากแบบสอบถามมาประชุมร่วมกัน เพื่อวิเคราะห์และสรุปผลการดำเนินงาน
- 3) มีการนำผลการวิเคราะห์มาใช้พัฒนาการเรียนการสอนในรายวิชาภาษาอังกฤษเทคนิคทางทันตกรรม 1 และ 2 และแจ้งแก่คณาจารย์ผู้สอนและนิสิตทราบต่อไป

#### 12. ตัวชี้วัดความสำเร็จโครงการ (KPI)

ปริมาณ	คุณภาพ	เวลา	ต้นทุน
- มีผู้ตอบแบบสอบถามและเข้าร่วมโครงการอย่างน้อยร้อยละ 80 ของกลุ่มเป้าหมาย	- ความพึงพอใจของผู้เข้าร่วมโครงการอยู่ในระดับดี	- ดำเนินการเสร็จสิ้นภายในเวลาที่กำหนด	- ใช้งบประมาณในการดำเนินโครงการไม่เกินแผนที่กำหนดไว้
-	- อาจารย์ บัณฑิตและนิสิตมีการแสดงความคิดเห็นและมีส่วนร่วมในการปรับปรุงเนื้อหาและวิธีการสอนของภาควิชาชีววิทยาช่องปาก	-	-
-	- นำผลการดำเนินโครงการมาใช้ในการพัฒนาการเรียนการสอนภาควิชาชีววิทยาช่องปาก	-	-

#### 13. ตัวชี้วัดประกอบการประกันคุณภาพตามเกณฑ์มาตรฐาน

- ก.พ.ร ตัวชี้วัดที่.....
  สมศ. ตัวชี้วัดที่.....
- สกอ. ตัวชี้วัดที่...2.1...2.6
  สงป. ตัวชี้วัดที่.....

#### 14. การติดตามและประเมินผลโครงการ

1) การประเมินผลสัมฤทธิ์ของโครงการ : ดำเนินการโดยใช้แบบสอบถามภายหลังการประชุม ซึ่ง ผู้เข้าร่วมประชุมเป็นผู้ตอบในวันที่เข้าประชุม

2) การสรุปผลสัมฤทธิ์ของโครงการ : ดำเนินการโดยการรวบรวมข้อมูลจากแบบสอบถาม ภายหลังการประชุม ซึ่ง ผู้เข้าร่วมประชุมเป็นผู้ตอบในวันที่เข้าประชุม

โครงการตามแผนปฏิบัติการประจำปีงบประมาณ พ.ศ. 2556 มหาวิทยาลัยนครสวรรค์  
หน่วยงาน คณะทันตแพทยศาสตร์

1. รหัสโครงการ ทพ.0901/56

ชื่อโครงการ โครงการประชุมวิชาการเพื่อพัฒนาวิชาการภาควิชาทันตกรรมบูรณะ

1.1 โครงการย่อยที่ 1 กิจกรรมประชุมเชิงวิชาการทางทันตกรรมบูรณะ 8

1.2 โครงการย่อยที่ 2 กิจกรรมสัมมนาวัสดุทางทันตกรรมร่วมสมัย

2. ความสอดคล้องกับพันธกิจ

การผลิตบัณฑิต

การวิจัย

การบริการวิชาการแก่สังคม

การทำนุบำรุงศิลปวัฒนธรรม

3. ความสอดคล้องกับประเด็นยุทธศาสตร์

3.1 ประเด็นยุทธศาสตร์มหาวิทยาลัย

เป็นเลิศทางการวิจัย (กลยุทธ์ที่.....มาตรการ.....)

ผลิตบัณฑิตมีคุณภาพ ทำงานได้รับค่าตอบแทนสูง (กลยุทธ์ที่..1...มาตรการ..2...)

ความสัมพันธ์กับศิษย์เก่าอย่างเข้มแข็งและยั่งยืน (กลยุทธ์ที่..1...มาตรการ...3.....)

ระบบบริหารในหลักสูตรมาภิบาลและโปร่งใสตรวจสอบได้ (กลยุทธ์ที่ ..... มาตรการ ..... )

3.2 ประเด็นยุทธศาสตร์ของคณะ/หน่วยงาน

ประเด็นยุทธศาสตร์ที่ 3 กลยุทธ์ที่ 4 มาตรการที่ -

3.3 อัตลักษณ์นิสิต 5 ก

มี

ไม่มี

ประเภทอัตลักษณ์	ตัวชี้วัด
<input checked="" type="checkbox"/> เก่งงาน	<input checked="" type="checkbox"/> ความสามารถในการนำความรู้ไปประยุกต์ใช้ในการประกอบวิชาชีพอย่างสร้างสรรค์ <input type="checkbox"/> มีความรับผิดชอบ กล้าหาญ เสียสละ อดทน ขยันหมั่นเพียร มุ่งมั่นสู่ความสำเร็จ <input type="checkbox"/> มีความสามารถในการใช้ภาษาไทย ภาษาอังกฤษ และเทคโนโลยีสารสนเทศได้เป็นอย่างดี <input type="checkbox"/> มีจรรยาบรรณในวิชาชีพ
<input checked="" type="checkbox"/> เก่งคน	<input type="checkbox"/> มีมนุษยสัมพันธ์ทั้งการพูด และการวางตัว <input type="checkbox"/> มีจิตสาธารณะ <input checked="" type="checkbox"/> มีความสามารถทำงานที่เป็นทีม <input type="checkbox"/> มีความเข้าใจตนเองและผู้อื่น
<input checked="" type="checkbox"/> เก่งคิด	<input type="checkbox"/> มีความคิดริเริ่มสร้างสรรค์ <input checked="" type="checkbox"/> ใฝ่เรียนรู้ <input type="checkbox"/> ทักษะคิดเชิงบวก <input type="checkbox"/> ผลงานนวัตกรรม
<input checked="" type="checkbox"/> เก่งครองชีวิต	<input checked="" type="checkbox"/> มีพฤติกรรมที่ดีในการเรียน <input type="checkbox"/> มีพฤติกรรมที่ดีในการใช้ชีวิต (ปลอดอบายมุข)
<input checked="" type="checkbox"/> เก่งพิชิตปัญหา	<input type="checkbox"/> มีความสามารถในการแก้ปัญหาส่วนตัว <input checked="" type="checkbox"/> มีความสามารถในการแก้ปัญหการงาน

3.4 บริการวิชาการ

มี  ไม่มี

3.4.1 เป้าหมายตัวชี้วัด

เป้าหมายตัวบ่งชี้	เชิงปริมาณ	เชิงคุณภาพ	เชิงเวลา	เชิงต้นทุน
ผลลัพธ์	ร้อยละผู้เข้ารับบริการที่มีความรู้เพิ่มขึ้นจากการบริการ...30...	ร้อยละความพึงพอใจของผู้รับบริการ/หน่วยงาน/องค์กรที่รับบริการวิชาการและวิชาชีพต่อประโยชน์จากการบริการ...80.....	-	-
ผลผลิต	จำนวนกิจกรรมบริการวิชาการแก่สังคม..... กิจกรรม จำนวนการให้บริการรวมทุกครั้ง (กรณีของ รพ.)/จำนวนให้บริการชั้นสูตรพลศึกษา.....ครั้ง จำนวนผู้เข้ารับบริการ/ผู้เข้าร่วมกิจกรรม.....30....คน	ร้อยละความพึงพอใจของผู้รับบริการในกระบวนการให้บริการ	ร้อยละของงานบริการวิชาการที่แล้วเสร็จภายในระยะเวลาที่กำหนด.100...	ต้นทุน/ค่าใช้จ่ายของการบริการวิชาการตามงบประมาณที่ได้รับจัดสรร..30,000..บาท

3.4.2 การบูรณาการโครงการบริการวิชาการแก่สังคม เข้ากับการเรียนการสอนและการวิจัย

- จำนวนนิสิตที่ลงฝึกงาน ..... คน
- จำนวนรายวิชา/หลักสูตรที่มีการบูรณาการ ..... วิชา ระบุรายวิชา .....
- จำนวนหนังสือ/ตำราที่ได้จากการดำเนินกิจกรรม ..... เล่ม ระบุชื่อหนังสือ/ตำรา .....
- พัฒนาหัวข้อวิทยานิพนธ์ .....
- จำนวนงานวิจัยที่ได้จากการดำเนินโครงการ ..... ผลงาน
- ร้อยละของปัญหาในชุมชนที่ลดลง .....
- ร้อยละของประชาชนที่นำความรู้ไปใช้ประโยชน์ในการแก้ไขปัญหา .....
- รายละเอียดกิจกรรมต่อเนื่องที่เกิดจากการบริการวิชาการ .....
- ร้อยละความพึงพอใจที่ชุมชนมีต่อรูปแบบการดำเนินกิจกรรม .....
- จำนวนผลงานวิจัยที่นำไปถ่ายทอด ..... ผลงาน ระบุชื่อผลงาน .....
- จำนวนกิจกรรมเชิงสาธารณะที่เกิดขึ้น ..... กิจกรรม ระบุชื่อกิจกรรม .....
- รายได้หรือสิ่งประดิษฐ์ที่เกิดจากการบริการวิชาการ ..... บาท / ชิ้นงาน ระบุชื่อสิ่งประดิษฐ์ .....
- การปรับแก้กฎหมายหรือผลกระทบของกิจกรรมในระดับประเทศ .....
- จำนวนหน่วยงานหรือชุมชนที่นำรายงานผลการดำเนินงานไปใช้ให้เกิดประโยชน์ ..... หน่วยงานหรือชุมชน ระบุชื่อหน่วยงานหรือชุมชน .....
- วิธีถ่ายทอดองค์ความรู้สู่ชุมชน .....

### 3.4.3 การประเมินผลสำเร็จและการบูรณาการทางบริการวิชาการ

#### ด้านการเรียนการสอน

- ระดับความคิดเห็นของนิสิตที่มีต่อการบูรณาการด้านการเรียนการสอน .....
- อื่นๆ .....คณาจารย์ได้นำความรู้ไปพัฒนาการเรียน-การสอน.....

#### ด้านการวิจัย

- ระบุวิธีการประเมินผลการบูรณาการทางด้านการวิจัย .....

### 3.4.4 การติดตามผลการประเมินผลสำเร็จและการบูรณาการทางบริการวิชาการ

- นำเข้าที่ประชุมคณะกรรมการบริหารของคณะ เพื่อวางแผนปรับปรุงการบูรณาการ การบริการวิชาการ
- อื่นๆ .....

### 3.4.5 การนำผลประเมินไปพัฒนาและปรับปรุงการบูรณาการทางบริการวิชาการ

#### ด้านการเรียนการสอน

- จำนวนรายวิชา/หลักสูตรที่ได้รับการปรับปรุง ..... วิชา ระบุรายวิชา ..... (ที่เกิดการนำผลการบูรณาการไปปรับปรุง)
- จำนวนรายวิชาที่เปิดใหม่ ..... วิชา ระบุรายวิชา .....

#### ด้านการวิจัย

- มีการต่อยอดผลงานวิจัย ที่เกิดจากการนำผลการบูรณาการดำเนินงานบริการวิชาการมาพิจารณา .....

## 4. ผู้รับผิดชอบ

- |     |                      |                        |           |
|-----|----------------------|------------------------|-----------|
| 4.1 | หน่วยงานที่รับผิดชอบ | ภาควิชาทันตกรรมบูรณะ   |           |
| 4.2 | ผู้รับผิดชอบ         | อ.ทญ.สุธรรมมา..จรัสศรี | โทร. 6066 |
| 4.3 | ผู้ประสานงาน         | นางสาวสมจิต..ดีดน้อย   | โทร. 6066 |
| 4.4 | ผู้รายงานผล          | นางสาวสมจิต..ดีดน้อย   | โทร. 6066 |

## 5. หลักการและเหตุผล

ภาควิชาทันตกรรมบูรณะได้ตระหนักถึงความสำคัญในการสร้างเสริมความรู้ เพื่อเพิ่มพูนทักษะในการทำงานของคณาจารย์ภายในคณะทันตแพทยศาสตร์ และการกระจายโอกาสไปยังทันตแพทย์ทั่วไปในเขตภาคเหนือ อีกทั้งส่งเสริม เพิ่มพูนความรู้ที่เกี่ยวกับวัสดุทางทันตกรรมร่วมสมัย ซึ่งเป็นพื้นฐานในการนำมาประยุกต์ใช้ในการเรียน – การสอน และการประกอบวิชาชีพ

## 6. วัตถุประสงค์

- 6.1 เพื่อให้คณาจารย์ และทันตแพทย์ทั่วไป ได้พัฒนาองค์ความรู้ให้ทันสมัยต่อสถานการณ์ในปัจจุบัน
- 6.2 เพื่อเป็นการสนับสนุนให้เกิดการแลกเปลี่ยนความรู้และประสบการณ์
- 6.3 เพื่อสามารถนำความรู้มาประยุกต์ใช้ในทางคลินิก

## 7. เป้าหมายของโครงการ

### 7.1 เป้าหมายการดำเนินงาน

#### โครงการย่อยที่ 1 ประชุมเชิงวิชาการทางทันตกรรมบูรณะ 8

จำนวนผู้เข้าร่วมโครงการจำนวนทั้งสิ้น	35	คน	ประกอบด้วย
อาจารย์/บุคลากร	จำนวน	20	คน
อื่นๆ..ทันตแพทย์ทั่วไป..	จำนวน	15	คน

#### โครงการย่อยที่ 2 สัมมนาวัสดุทางทันตกรรมร่วมสมัย

จำนวนผู้เข้าร่วมโครงการจำนวนทั้งสิ้น	20	คน	ประกอบด้วย
อาจารย์/บุคลากร	จำนวน	20	คน

### 7.2 กิจกรรม/เนื้อหาที่จะดำเนินการ

#### โครงการย่อยที่ 1 ประชุมเชิงวิชาการทางทันตกรรมบูรณะ 8

- 1) วิทยากรบรรยายความรู้ นำเสนอวัสดุและเทคนิคใหม่ ๆ ในสาขาที่เกี่ยวข้องกับงานทันตกรรมบูรณะ
- 2) ซักถามและแลกเปลี่ยนเรียนรู้ ความคิดเห็นระหว่างผู้เข้าร่วมโครงการกับวิทยากร
- 3) ผู้เข้าร่วมโครงการได้ฝึกปฏิบัติจริง ภายใต้การควบคุมดูแลของวิทยากร

#### โครงการย่อยที่ 2 สัมมนาวัสดุทางทันตกรรมร่วมสมัย

- 1) วิทยากรบรรยายความรู้ นำเสนอวัสดุและเทคนิคเกี่ยวกับงานทันตกรรมใหม่ๆ
- 2) ซักถามและแลกเปลี่ยนเรียนรู้ ความคิดเห็นระหว่างผู้เข้าร่วมโครงการกับวิทยากร
- 3) ทดลองใช้วัสดุใหม่

## 8. งบประมาณดำเนินการ

#### โครงการย่อยที่ 1 ประชุมเชิงวิชาการทางทันตกรรมบูรณะ 8

- รายได้ 0 บาท
- แผ่นดิน 30,000 บาท

แหล่งงบประมาณ งบประมาณแผ่นดิน ประจำปี พ.ศ.2556 แผนงานขยายโอกาสและพัฒนาการศึกษา ผลผลิต : ผู้สำเร็จการศึกษาด้านวิทยาศาสตร์สุขภาพ งานจัดการศึกษาสาขาทันตแพทยศาสตร์ คณะทันตแพทยศาสตร์ สำนักงานเลขาธิการคณะทันตแพทยศาสตร์ กองทุนเพื่อการศึกษา งบเงินอุดหนุน เงินอุดหนุนทั่วไป เงินอุดหนุนการศึกษาสำหรับนักศึกษาทันตแพทย์

#### รายละเอียดค่าใช้จ่าย

ลำดับ	รายการ	แผ่นดิน	รายได้
1	ค่าวัสดุวิทยาศาสตร์หรือการแพทย์	10,000	0
2	ค่าพิมพ์แผ่นประชาสัมพันธ์โครงการ	10,000	0
3	ค่าอาหาร	10,000	0
รวม		<u>30,000</u>	<u>0</u>

#### โครงการย่อยที่ 2 สัมมนาวัสดุทางทันตกรรมร่วมสมัย

ไม่มีค่าใช้จ่ายในการดำเนินกิจกรรม

9. ขั้นตอนและแผนการดำเนินงาน (PDCA)

โครงการย่อยที่ 1 กิจกรรมประชุมเชิงวิชาการทางทันตกรรมบูรณะ 8

กิจกรรม	ปีงบประมาณ พ.ศ. 2556											
	ต.ค.	พ.ย.	ธ.ค.	ม.ค.	ก.พ.	มี.ค.	เม.ย.	พ.ค.	มิ.ย.	ก.ค.	ส.ค.	ก.ย.
ชั้นวางแผนงาน (P)..... 1.ประชุมคณาจารย์ภาควิชาทันตกรรมบูรณะ	↔											
ชั้นดำเนินการ (D)..... 1. อนุมัติโครงการ 2. ประชาสัมพันธ์โครงการ 3. เตรียมสถานที่ 4. ดำเนินโครงการ	↔	↔		↔	↔							
ชั้นสรุปและประเมินผล (C)..... 1.สรุปและประเมินผลโครงการ						↔						
ชั้นปรับปรุงตามผลการประเมิน(A)..... 1.ประชุมคณาจารย์ภาควิชาทันตกรรมบูรณะ							↔					

โครงการย่อยที่ 2 กิจกรรมสัมมนาวัสดุทางทันตกรรมร่วมสมัย

กิจกรรม	ปีงบประมาณ พ.ศ. 2556											
	ต.ค.	พ.ย.	ธ.ค.	ม.ค.	ก.พ.	มี.ค.	เม.ย.	พ.ค.	มิ.ย.	ก.ค.	ส.ค.	ก.ย.
ชั้นวางแผนงาน (P)..... 1.ประชุมคณาจารย์ภาควิชาทันตกรรมบูรณะ	↔											
ชั้นดำเนินการ (D)..... 1. อนุมัติโครงการ 2. ดำเนินโครงการ		↔		↔	↔							
ชั้นสรุปและประเมินผล (C)..... 1.สรุปและประเมินผลโครงการ							↔					
ชั้นปรับปรุงตามผลการประเมิน(A)..... 1.ประชุมคณาจารย์ภาควิชาทันตกรรมบูรณะ								↔				

10. วัน เวลา และสถานที่ในการดำเนินการ

โครงการย่อยที่ 1 กิจกรรมประชุมเชิงวิชาการทางทันตกรรมบูรณะ 8

- 1) วัน เวลา ในการจัดกิจกรรม เดือนกุมภาพันธ์ ถึงเดือนมีนาคม 2556
- 2) สถานที่จัดกิจกรรม คณะทันตแพทยศาสตร์ มหาวิทยาลัยนเรศวร



## โครงการย่อยที่ 2 กิจกรรมสัมมนาวัสดุทางทันตกรรมร่วมสมัย

- 1) วัน เวลา ในการจัดกิจกรรม เดือนมกราคม ถึงเมษายน 2556
- 2) สถานที่จัดกิจกรรม คณะทันตแพทยศาสตร์ มหาวิทยาลัยนเรศวร

### 11. ผลที่คาดว่าจะได้รับ

#### โครงการย่อยที่ 1 กิจกรรมประชุมเชิงวิชาการทางทันตกรรมบูรณะ 8

- 1) ณาจารย์ ทันตแพทย์ทั่วไป ได้รับความรู้เกี่ยวกับงานทันตกรรม เพิ่มพูนทักษะมากขึ้น
- 2) ณาจารย์ ทันตแพทย์ทั่วไป นำความรู้ที่ได้มาประยุกต์ใช้ในวิชาชีพได้อย่างเหมาะสม

#### โครงการย่อยที่ 2 กิจกรรมสัมมนาวัสดุทางทันตกรรมร่วมสมัย

- 1) ณาจารย์ ทันตแพทย์ทั่วไป ได้รับความรู้เกี่ยวกับงานทันตกรรม เพิ่มพูนทักษะมากขึ้น
- 2) ณาจารย์ ทันตแพทย์ทั่วไป นำความรู้ที่ได้มาประยุกต์ใช้ในวิชาชีพได้อย่างเหมาะสม

### 12. ตัวชี้วัดความสำเร็จโครงการ (KPI)

#### โครงการย่อยที่ 1 กิจกรรมประชุมเชิงวิชาการทางทันตกรรมบูรณะ 8

ปริมาณ	คุณภาพ	เวลา	ต้นทุน
มีผู้เข้าร่วมโครงการอย่างน้อยร้อยละ 80 ของเป้าหมายที่ระบุในโครงการ	ผู้เข้าร่วมโครงการมีความพึงพอใจในระดับดี	ดำเนินโครงการเสร็จสิ้นภายในเวลาที่กำหนด	ใช้งบประมาณในการดำเนินโครงการไม่เกินที่แผนกำหนดไว้

#### โครงการย่อยที่ 2 กิจกรรมสัมมนาวัสดุทางทันตกรรมร่วมสมัย

ปริมาณ	คุณภาพ	เวลา	ต้นทุน
มีผู้เข้าร่วมโครงการอย่างน้อยร้อยละ 80 ของเป้าหมาย	ผู้เข้าร่วมโครงการมีความพึงพอใจในระดับดี	ดำเนินโครงการเสร็จสิ้นภายในเวลาที่กำหนด	ใช้งบประมาณในการดำเนินโครงการไม่เกินที่แผนกำหนดไว้

### 13. ตัวชี้วัดประกอบการประกันคุณภาพตามเกณฑ์มาตรฐาน

- ก.พ.ร. ตัวชี้วัดที่.....  สมศ. ตัวชี้วัดที่.....  
 สกอ. ตัวชี้วัดที่....2.6...3.1.....  สงป. ตัวชี้วัดที่.....

### 14. การติดตามและประเมินผลโครงการ

#### โครงการย่อยที่ 1 กิจกรรมประชุมเชิงวิชาการทางทันตกรรมบูรณะ 8

- 1) ใช้แบบสอบถามประเมินความพึงพอใจ

#### โครงการย่อยที่ 2 กิจกรรมสัมมนาวัสดุทางทันตกรรมร่วมสมัย

- 1) ใช้แบบสอบถามประเมินความพึงพอใจ

โครงการตามแผนปฏิบัติการประจำปีงบประมาณ พ.ศ. 2556 มหาวิทยาลัยนครสวรรค์

หน่วยงาน คณะทันตแพทยศาสตร์

1. รหัสโครงการ ทพ.0902/56

ชื่อโครงการ โครงการสัมมนาเชิงปฏิบัติการภาควิชาทันตกรรมบูรณะ

1.1 โครงการย่อยที่ 1 กิจกรรมแลกเปลี่ยนเรียนรู้ภาควิชาทันตกรรมบูรณะ

1.2 โครงการย่อยที่ 2 กิจกรรมสัมมนาบทความวิชาการทางทันตกรรมหัตถการ

2. ความสอดคล้องกับพันธกิจ

การผลิตบัณฑิต

การวิจัย

การบริการวิชาการแก่สังคม

การทำนุบำรุงศิลปวัฒนธรรม

3. ความสอดคล้องกับประเด็นยุทธศาสตร์

3.1 ประเด็นยุทธศาสตร์มหาวิทยาลัย

เป็นเลิศทางการวิจัย (กลยุทธ์ที่.....มาตรการ.....)

ผลิตบัณฑิตมีคุณภาพ ทำงานได้รับค่าตอบแทนสูง (กลยุทธ์ที่..2..มาตรการ..2.1.2...)

ความสัมพันธ์กับศิษย์เก่าอย่างเข้มแข็งและยั่งยืน (กลยุทธ์ที่.....มาตรการ.....)

ระบบบริหารในหลักธรรมาภิบาลและโปร่งใสตรวจสอบได้ (กลยุทธ์ที่ ..... มาตรการ ..... )

3.2 ประเด็นยุทธศาสตร์ของคณะ/หน่วยงาน

ประเด็นยุทธศาสตร์ที่ 1 กลยุทธ์ที่ 2 มาตรการที่ -

3.3 อัตลักษณ์นิสิต 5 ก

มี

ไม่มี

ประเภทอัตลักษณ์	ตัวชี้วัด
<input checked="" type="checkbox"/> เก่งงาน	<input checked="" type="checkbox"/> ความสามารถในการนำความรู้ไปประยุกต์ใช้ในการประกอบวิชาชีพอย่างสร้างสรรค์ <input type="checkbox"/> มีความรับผิดชอบ กล้าหาญ เสียสละ อดทน ขยันหมั่นเพียร มุ่งมั่นสู่ความสำเร็จ <input type="checkbox"/> มีความสามารถในการใช้ภาษาไทย ภาษาอังกฤษ และเทคโนโลยีสารสนเทศได้เป็นอย่างดี <input type="checkbox"/> มีจรรยาบรรณในวิชาชีพ
<input checked="" type="checkbox"/> เก่งคน	<input type="checkbox"/> มีมนุษยสัมพันธ์ทั้งการพูด และการวางตัว <input type="checkbox"/> มีจิตสาธารณะ <input checked="" type="checkbox"/> มีความสามารถทำงานที่เป็นทีม <input type="checkbox"/> มีความเข้าใจตนเองและผู้อื่น
<input checked="" type="checkbox"/> เก่งคิด	<input type="checkbox"/> มีความคิดริเริ่มสร้างสรรค์ <input checked="" type="checkbox"/> ใฝ่เรียนรู้ <input type="checkbox"/> ทักษะคิดเชิงบวก <input type="checkbox"/> ผลงานนวัตกรรม
<input checked="" type="checkbox"/> เก่งครองชีวิต	<input checked="" type="checkbox"/> มีพฤติกรรมที่ดีในการเรียน <input type="checkbox"/> มีพฤติกรรมที่ดีในการใช้ชีวิต (ปลอดอบายมุข)
<input checked="" type="checkbox"/> เก่งพิชิตปัญหา	<input type="checkbox"/> มีความสามารถในการแก้ปัญหาส่วนตัว <input checked="" type="checkbox"/> มีความสามารถในการแก้ปัญหการงาน

### 3.4 บริการวิชาการ

มี

ไม่มี

#### 3.4.1 เป้าหมายตัวชี้วัด

เป้าหมายตัวบ่งชี้	เชิงปริมาณ	เชิงคุณภาพ	เชิงเวลา	เชิงต้นทุน
ผลลัพธ์	ร้อยละผู้เข้ารับบริการที่มีความรู้เพิ่มขึ้นจากการรับบริการ.....	ร้อยละความพึงพอใจของผู้รับบริการ/หน่วยงาน/องค์กรที่รับบริการวิชาการและวิชาชีพต่อประโยชน์จากการบริการ....80.....	-	-
ผลผลิต	จำนวนกิจกรรมบริการวิชาการแก่สังคม..... กิจกรรม จำนวนการให้บริการรวมทุกครั้ง (กรณีของ รพ.)/จำนวนให้บริการชั้นสูตรพลศึกษา.....ครั้ง จำนวนผู้เข้ารับบริการ/ผู้เข้าร่วมกิจกรรม.....150.....คน	ร้อยละความพึงพอใจของผู้รับบริการในกระบวนการให้บริการ	ร้อยละของงานบริการวิชาการที่แล้วเสร็จภายในระยะเวลาที่กำหนด.100...	ต้นทุน/ค่าใช้จ่ายของการบริการวิชาการตามงบประมาณที่ได้รับจัดสรร..10,000..บาท

#### 3.4.2 การบูรณาการโครงการบริการวิชาการแก่สังคม เข้ากับการเรียนการสอนและการวิจัย

- จำนวนนิสิตที่ลงฝึกงาน ..... คน
- จำนวนรายวิชา/หลักสูตรที่มีการบูรณาการ ..... วิชา ระบุรายวิชา .....
- จำนวนหนังสือ/ตำราที่ได้จากการดำเนินกิจกรรม ..... เล่ม ระบุชื่อหนังสือ/ตำรา .....
- พัฒนาหัวข้อวิทยานิพนธ์ .....
- จำนวนงานวิจัยที่ได้จากการดำเนินโครงการ ..... ผลงาน
- ร้อยละของปัญหาในชุมชนที่ลดลง .....
- ร้อยละของประชาชนที่นำความรู้ไปใช้ประโยชน์ในการแก้ไขปัญหา .....
- รายละเอียดกิจกรรมต่อเนื่องที่เกิดจากการบริการวิชาการ .....
- ร้อยละความพึงพอใจที่ชุมชนมีต่อรูปแบบการดำเนินกิจกรรม .....
- จำนวนผลงานวิจัยที่นำไปถ่ายทอด ..... ผลงาน ระบุชื่อผลงาน .....
- จำนวนกิจกรรมเชิงสาธารณะที่เกิดขึ้น ..... กิจกรรม ระบุชื่อกิจกรรม .....
- รายได้หรือสิ่งประดิษฐ์ที่เกิดจากการบริการวิชาการ ..... บาท / ชิ้นงาน ระบุชื่อสิ่งประดิษฐ์ .....
- การปรับแก้กฎหมายหรือผลกระทบของกิจกรรมในระดับประเทศ .....
- จำนวนหน่วยงานหรือชุมชนที่นำรายงานผลการดำเนินงานไปใช้ให้เกิดประโยชน์ ..... หน่วยงานหรือชุมชน ระบุชื่อหน่วยงานหรือชุมชน .....
- วิธีถ่ายทอดองค์ความรู้สู่ชุมชน .....

### 3.4.3 การประเมินผลสำเร็จและการบูรณาการทางบริการวิชาการ

#### ด้านการเรียนการสอน

- ระดับความคิดเห็นของนิสิตที่มีต่อการบูรณาการด้านการเรียนการสอน .....
- อื่นๆ .....

#### ด้านการวิจัย

- ระบุวิธีการประเมินผลการบูรณาการทางด้านการวิจัย .....

### 3.4.4 การติดตามผลการประเมินผลสำเร็จและการบูรณาการทางบริการวิชาการ

- นำเข้าที่ประชุมคณะกรรมการบริหารของคณะ เพื่อวางแผนปรับปรุงการบูรณาการ .....
- อื่นๆ .....

### 3.4.5 การนำผลประเมินไปพัฒนาและปรับปรุงการบูรณาการทางบริการวิชาการ

#### ด้านการเรียนการสอน

- จำนวนรายวิชา/หลักสูตรที่ได้รับการปรับปรุง ..... วิชา ระบุรายวิชา ..... (ที่เกิดการนำผลการบูรณาการไปปรับปรุง)
- จำนวนรายวิชาที่เปิดใหม่ ..... วิชา ระบุรายวิชา .....

#### ด้านการวิจัย

- มีการต่อยอดผลงานวิจัย ที่เกิดจากการนำผลการบูรณาการด้านงานบริการวิชาการมาพิจารณา .....

## 4. ผู้รับผิดชอบ

4.1 หน่วยงานที่รับผิดชอบ	ภาควิชาทันตกรรมบูรณะ	
4.2 ผู้รับผิดชอบ	อ.ทญ.สุธรรมมา จรัสศรี	โทร. ๕066
4.3 ผู้ประสานงาน	นางสาวสมจิต ตีดิน้อย	โทร. ๕066
4.4 ผู้รายงานผล	นางสาวสมจิต ตีดิน้อย	โทร. ๕066

## 5. หลักการและเหตุผล

ภาควิชาทันตกรรมบูรณะ มีการจัดการเรียนการสอนให้สอดคล้องกับความก้าวหน้าทางเทคโนโลยี และพัฒนาเป็นองค์กรแห่งการเรียนรู้ โดยจัดให้มีการแลกเปลี่ยนเรียนรู้ร่วมกัน ระหว่างอาจารย์ภายในภาควิชาทันตกรรมหัตถการ อาจารย์กับนิสิต เพื่อจะได้นำความรู้ใหม่ ๆ มาใช้ในการปฏิบัติงานในสาขาทันตกรรมบูรณะ

## 6. วัตถุประสงค์

- 6.1 เพื่อให้คณาจารย์ในภาควิชาทันตกรรมบูรณะ ได้แลกเปลี่ยนเรียนรู้ร่วมกัน
- 6.2 เพื่อพัฒนาทักษะความรู้ทางด้านวิชาการ และส่งเสริมการจัดการความรู้ในองค์กร
- 6.3 เพื่อเป็นการแลกเปลี่ยนความรู้และประสบการณ์ในงานคลินิกระหว่างนิสิตและอาจารย์
- 6.4 เพื่อนิสิตสามารถนำความรู้จากการสัมมนาไปประยุกต์ใช้ในการปฏิบัติงานคลินิกทันตกรรมหัตถการได้อย่าง

เหมาะสม

## 7. เป้าหมายของโครงการ

### 7.1 เป้าหมายการดำเนินงาน

#### โครงการย่อยที่ 1 กิจกรรมแลกเปลี่ยนเรียนรู้ภาควิชาทันตกรรมบูรณะ

จำนวนผู้เข้าร่วมโครงการจำนวนทั้งสิ้น 30 คน ประกอบด้วย

อาจารย์/บุคลากร จำนวน 30 คน

#### โครงการย่อยที่ 2 กิจกรรมสัมมนาบทความวิชาการทางทันตกรรมหัตถการ

จำนวนผู้เข้าร่วมโครงการจำนวนทั้งสิ้น 120 คน ประกอบด้วย

อาจารย์/บุคลากร/นิสิต จำนวน 120 คน

### 7.2 กิจกรรม/เนื้อหาที่จะดำเนินการ

#### โครงการย่อยที่ 1 กิจกรรมแลกเปลี่ยนเรียนรู้ภาควิชาทันตกรรมบูรณะ

1) นำเสนอบทความวิชาการเกี่ยวกับงานทันตกรรมบูรณะ

2) ซักถาม และแลกเปลี่ยนเรียนรู้ แสดงความคิดเห็น ร่วมกัน

#### โครงการย่อยที่ 2 กิจกรรมสัมมนาบทความวิชาการทางทันตกรรมหัตถการ

1) นำเสนอบทความวิชาการเกี่ยวกับงานทันตกรรมบูรณะ

2) ซักถาม และแลกเปลี่ยนเรียนรู้ แสดงความคิดเห็น ร่วมกัน

## 8. งบประมาณดำเนินการ

#### โครงการย่อยที่ 1 กิจกรรมแลกเปลี่ยนเรียนรู้ภาควิชาทันตกรรมบูรณะ

รายได้ 0 บาท

แผ่นดิน 5,000 บาท

แหล่งงบประมาณ งบประมาณแผ่นดิน ประจำปี พ.ศ.2556 แผนงานขยายโอกาสและพัฒนาการศึกษา ผลผลิต : ผู้สำเร็จการศึกษาด้านวิทยาศาสตร์สุขภาพ งานจัดการศึกษาสาขาทันตแพทยศาสตร์ คณะทันตแพทยศาสตร์ สำนักงานเลขาธิการคณะทันตแพทยศาสตร์ กองทุนเพื่อการศึกษา. เงินอุดหนุน เงินอุดหนุนทั่วไป เงินอุดหนุนการศึกษาสำหรับนักศึกษาทันตแพทย์

#### รายละเอียดค่าใช้จ่าย

ลำดับ	รายการ	แผ่นดิน	รายได้
1	ค่าอาหารว่าง	3,000	0
2	ค่าวัสดุสำนักงาน	2,000	0
รวม		<u>5,000</u>	<u>0</u>

#### โครงการย่อยที่ 2 กิจกรรมสัมมนาบทความวิชาการทางทันตกรรมหัตถการ

รายได้ 5,000 บาท

แหล่งงบประมาณ งบประมาณรายได้ ประจำปี พ.ศ.2556 กองทุนเพื่อการศึกษา แผนงานจัดการศึกษาอุดมศึกษา งานจัดการศึกษาสาขาทันตแพทยศาสตร์ สำนักงานเลขาธิการคณะ เงินอุดหนุน เงินอุดหนุนทั่วไป โครงการพัฒนาคุณภาพการศึกษา

แผ่นดิน 0 บาท

รายละเอียดค่าใช้จ่าย

ลำดับ	รายการ	แผ่นดิน	รายได้
1	ค่าอาหารว่าง	-	4,000
2	ค่าวัสดุสำนักงาน	-	1,000
	รวม	=	<u>5,000</u>

9. ขั้นตอนและแผนการดำเนินงาน (PDCA)

โครงการย่อยที่ 1 กิจกรรมแลกเปลี่ยนเรียนรู้ภาควิชาทันตกรรมบูรณะ

กิจกรรม	ปีงบประมาณ พ.ศ. 2556											
	ต.ค.	พ.ย.	ธ.ค.	ม.ค.	ก.พ.	มี.ค.	เม.ย.	พ.ค.	มิ.ย.	ก.ค.	ส.ค.	ก.ย.
ชั้นวางแผนงาน (P)..... 1.ประชุมคณาจารย์ภาควิชาทันตกรรมบูรณะ	↔											
ชั้นดำเนินการ (D)..... 1. อนุมัติโครงการ 2. ดำเนินโครงการ	↔											→
ชั้นสรุปและประเมินผล (C)..... 1.สรุปและประเมินผลโครงการ						↔						↔
ชั้นปรับปรุงตามผลการประเมิน(A)..... 1.ประชุมคณาจารย์ภาควิชาทันตกรรมบูรณะ												↔

โครงการย่อยที่ 2 กิจกรรมสัมมนาบทความวิชาการทางทันตกรรมทันตการ

กิจกรรม	ปีงบประมาณ พ.ศ. 2556											
	ต.ค.	พ.ย.	ธ.ค.	ม.ค.	ก.พ.	มี.ค.	เม.ย.	พ.ค.	มิ.ย.	ก.ค.	ส.ค.	ก.ย.
ชั้นวางแผนงาน (P)..... 1.ประชุมคณาจารย์ภาควิชาทันตกรรมบูรณะ	↔											
ชั้นดำเนินการ (D)..... 1. อนุมัติโครงการ 2. ดำเนินโครงการ		↔						↔				
ชั้นสรุปและประเมินผล (C)..... 1.สรุปและประเมินผลโครงการ									↔			
ชั้นปรับปรุงตามผลการประเมิน(A)..... 1.ประชุมคณาจารย์ภาควิชาทันตกรรมบูรณะ										↔		

10. วัน เวลา และสถานที่ในการดำเนินการ

โครงการย่อยที่ 1 กิจกรรมแลกเปลี่ยนเรียนรู้ภาควิชาทันตกรรมบูรณะ

- 1) วัน เวลา ในการจัดกิจกรรม เดือนตุลาคม 2555 ถึงกันยายน 2556
- 2) สถานที่จัดกิจกรรม คณะทันตแพทยศาสตร์ มหาวิทยาลัยขอนแก่น

โครงการย่อยที่ 2 กิจกรรมสัมมนาบทความวิชาการทางทันตกรรมหัตถการ

- 1) วัน เวลา ในการจัดกิจกรรม เดือนธันวาคม 2555 ถึงมีนาคม 2556
- 2) สถานที่จัดกิจกรรม คณะทันตแพทยศาสตร์ มหาวิทยาลัยขอนแก่น

11. ผลที่คาดว่าจะได้รับ

โครงการย่อยที่ 1 กิจกรรมแลกเปลี่ยนเรียนรู้ภาควิชาทันตกรรมบูรณะ

- 1) คณาจารย์ในภาควิชาทันตกรรมบูรณะ มีความรู้ทางด้านวิชาการเพิ่มมากขึ้น
- 2) ภาควิชาทันตกรรมบูรณะเป็นองค์กรแห่งการเรียนรู้มากขึ้น

โครงการย่อยที่ 2 กิจกรรมสัมมนาบทความวิชาการทางทันตกรรมหัตถการ

1) นิสิตได้นำความรู้ที่ได้จากการสัมมนามาประกอบ และประยุกต์ใช้ในการปฏิบัติงานทันตกรรมหัตถการได้อย่างเหมาะสม

12. ตัวชี้วัดความสำเร็จโครงการ (KPI)

โครงการย่อยที่ 1 กิจกรรมแลกเปลี่ยนเรียนรู้ภาควิชาทันตกรรมบูรณะ

ปริมาณ	คุณภาพ	เวลา	ต้นทุน
มีผู้เข้าร่วมโครงการอย่างน้อยร้อยละ 80 ของเป้าหมายที่ระบุในโครงการ	ผู้เข้าร่วมโครงการมีความพึงพอใจในระดับดี	ดำเนินโครงการเสร็จสิ้นภายในเวลาที่กำหนด	ใช้งบประมาณในการดำเนินโครงการไม่เกินที่แผนกำหนดไว้

โครงการย่อยที่ 2 กิจกรรมสัมมนาบทความวิชาการทางทันตกรรมหัตถการ

ปริมาณ	คุณภาพ	เวลา	ต้นทุน
มีผู้เข้าร่วมโครงการอย่างน้อยร้อยละ 80 ของเป้าหมาย	ผู้เข้าร่วมโครงการมีความพึงพอใจในระดับดี	ดำเนินโครงการเสร็จสิ้นภายในเวลาที่กำหนด	ใช้งบประมาณในการดำเนินโครงการไม่เกินที่แผนกำหนดไว้

13. ตัวชี้วัดประกอบการประกันคุณภาพตามเกณฑ์มาตรฐาน

- ก.พ.ร ตัวชี้วัดที่.....  สมศ. ตัวชี้วัดที่.....
- สกอ. ตัวชี้วัดที่....2.6...7.2....  สงป. ตัวชี้วัดที่.....

14. การติดตามและประเมินผลโครงการ

โครงการย่อยที่ 1 กิจกรรมแลกเปลี่ยนเรียนรู้ภาควิชาทันตกรรมบูรณะ

- 1) ใช้แบบสอบถามประเมินความพึงพอใจ

โครงการย่อยที่ 2 กิจกรรมสัมมนาบทความวิชาการทางทันตกรรมหัตถการ

- 1) ใช้แบบสอบถามประเมินความพึงพอใจ

**โครงการตามแผนปฏิบัติการประจำปีงบประมาณ พ.ศ. 2556 มหาวิทยาลัยนครสวรรค์**  
**หน่วยงาน คณะทันตแพทยศาสตร์**

1. รหัสโครงการ ทพ.1001/56

ชื่อโครงการ โครงการเรียนรู้และฝึกปฏิบัติงานสร้างเสริมสุขภาพในชุมชน

- 1.1 โครงการย่อยที่ 1 กิจกรรม โครงการเรียนรู้และฝึกปฏิบัติงานสร้างเสริมสุขภาพในชุมชน ครั้งที่ 1  
1.2 โครงการย่อยที่ 2 กิจกรรม โครงการเรียนรู้และฝึกปฏิบัติงานสร้างเสริมสุขภาพในชุมชน ครั้งที่ 2

2. ความสอดคล้องกับพันธกิจ

- การผลิตบัณฑิต  การวิจัย  
 การบริการวิชาการแก่สังคม  การทำนุบำรุงศิลปวัฒนธรรม

3. ความสอดคล้องกับประเด็นยุทธศาสตร์

3.1 ประเด็นยุทธศาสตร์มหาวิทยาลัย

- เป็นเลิศทางการวิจัย (กลยุทธ์ที่.....มาตรการ.....)  
 ผลิตบัณฑิตมีคุณภาพ ทำงานได้รับค่าตอบแทนสูง (กลยุทธ์ที่...2.2...มาตรการ...2.2.2.....)  
 ความสัมพันธ์กับศิษย์เก่าอย่างเข้มแข็งและยั่งยืน (กลยุทธ์ที่.....มาตรการ.....)  
 ระบบบริหารในหลักธรรมาภิบาลและโปร่งใสตรวจสอบได้ (กลยุทธ์ที่ ..... มาตรการ ..... )

3.2 ประเด็นยุทธศาสตร์ของคณะ/หน่วยงาน

- ประเด็นยุทธศาสตร์ที่ 1 กลยุทธ์ที่ 1, 2 มาตรการที่ -

3.3 อัตลักษณ์นิสิต 5 ก

- มี  ไม่มี

ประเภทอัตลักษณ์	ตัวชี้วัด
<input checked="" type="checkbox"/> เก่งงาน	<input checked="" type="checkbox"/> ความสามารถในการนำความรู้ไปประยุกต์ใช้ในการประกอบวิชาชีพอย่างสร้างสรรค์ <input type="checkbox"/> มีความรับผิดชอบ กล้าหาญ เสียสละ อดทน ขยันหมั่นเพียร มุ่งมั่นสู่ความสำเร็จ <input checked="" type="checkbox"/> มีความสามารถในการใช้ภาษาไทย ภาษาอังกฤษ และเทคโนโลยีสารสนเทศได้เป็นอย่างดี <input type="checkbox"/> มีจรรยาบรรณในวิชาชีพ
<input checked="" type="checkbox"/> เก่งคน	<input checked="" type="checkbox"/> มีมนุษยสัมพันธ์ทั้งการพูด และการวางตัว <input checked="" type="checkbox"/> มีจิตสาธารณะ <input checked="" type="checkbox"/> มีความสามารถทำงานที่เป็นทีม <input type="checkbox"/> มีความเข้าใจตนเองและผู้อื่น
<input checked="" type="checkbox"/> เก่งคิด	<input checked="" type="checkbox"/> มีความคิดริเริ่มสร้างสรรค์ <input checked="" type="checkbox"/> ใฝ่เรียนรู้ <input type="checkbox"/> ทักษะคิดเชิงบวก <input type="checkbox"/> ผลงานนวัตกรรม
<input checked="" type="checkbox"/> เก่งครองชีวิต	<input checked="" type="checkbox"/> มีพฤติกรรมที่ดีในการเรียน <input type="checkbox"/> มีพฤติกรรมที่ดีในการใช้ชีวิต (ปลอดอบายมุข)
<input checked="" type="checkbox"/> เก่งพิชิตปัญหา	<input type="checkbox"/> มีความสามารถในการแก้ปัญหาส่วนตัว <input checked="" type="checkbox"/> มีความสามารถในการแก้ปัญหการงาน



### 3.4 บริการวิชาการ

 มี

 ไม่มี

#### 3.4.1 เป้าหมายตัวชี้วัด

เป้าหมายตัวบ่งชี้	เชิงปริมาณ	เชิงคุณภาพ	เชิงเวลา	เชิงต้นทุน
ผลลัพธ์	ร้อยละผู้เข้ารับบริการที่มีความรู้เพิ่มขึ้นจากการรับบริการ .....	ร้อยละความพึงพอใจของผู้รับบริการ/หน่วยงาน/องค์กรที่รับบริการวิชาการและวิชาชีพต่อประโยชน์จากการบริการ.....	-	-
ผลผลิต	จำนวนกิจกรรมบริการวิชาการแก่สังคม..... กิจกรรม จำนวนการให้บริการรวมทุกครั้ง (กรณีของ รพ.)/จำนวนให้บริการชั้นสูตรพลศึกษา.....ครั้ง จำนวนผู้เข้ารับบริการ/ผู้เข้าร่วมกิจกรรม.....คน	ร้อยละความพึงพอใจของผู้รับบริการในกระบวนการให้บริการ	ร้อยละของงานบริการวิชาการที่แล้วเสร็จภายในระยะเวลาที่กำหนด .....	ต้นทุน/ค่าใช้จ่ายของการบริการวิชาการตามงบประมาณที่ได้รับจัดสรร.....บาท

#### 3.4.2 การบูรณาการโครงการบริการวิชาการแก่สังคม เข้ากับการเรียนการสอนและการวิจัย

- จำนวนนิสิตที่ลงฝึกงาน ..... คน
- จำนวนรายวิชา/หลักสูตรที่มีการบูรณาการ ..... วิชา ระบุรายวิชา .....
- จำนวนหนังสือ/ตำราที่ได้จากการดำเนินกิจกรรม ..... เล่ม ระบุชื่อหนังสือ/ตำรา .....
- พัฒนาหัวข้อวิทยานิพนธ์ .....
- จำนวนงานวิจัยที่ได้จากการดำเนินโครงการ ..... ผลงาน
- ร้อยละของปัญหาในชุมชนที่ลดลง .....
- ร้อยละของประชาชนที่นำความรู้ไปใช้ประโยชน์ในการแก้ไขปัญหา .....
- รายละเอียดกิจกรรมต่อเนื่องที่เกิดจากการบริการวิชาการ .....
- ร้อยละความพึงพอใจที่ชุมชนมีต่อรูปแบบการดำเนินกิจกรรม .....
- จำนวนผลงานวิจัยที่นำไปถ่ายทอด ..... ผลงาน ระบุชื่อผลงาน .....
- จำนวนกิจกรรมเชิงสาธารณะที่เกิดขึ้น ..... กิจกรรม ระบุชื่อกิจกรรม .....
- รายได้หรือสิ่งประดิษฐ์ที่เกิดจากการบริการวิชาการ ..... บาท / ชิ้นงาน ระบุชื่อสิ่งประดิษฐ์
- การปรับแก้กฎหมายหรือผลกระทบของกิจกรรมในระดับประเทศ .....
- จำนวนหน่วยงานหรือชุมชนที่นำรายงานผลการดำเนินงานไปใช้ให้เกิดประโยชน์ ..... หน่วยงานหรือชุมชน ระบุชื่อหน่วยงานหรือชุมชน .....
- วิธีถ่ายทอดองค์ความรู้สู่ชุมชน .....

### 3.4.3 การประเมินผลสำเร็จและการบูรณาการทางบริการวิชาการ

#### ด้านการเรียนการสอน

- ระดับความคิดเห็นของนิสิตที่มีต่อการบูรณาการด้านการเรียนการสอน .....
- อื่นๆ .....

#### ด้านการวิจัย

- ระบุวิธีการประเมินผลการบูรณาการทางด้านการวิจัย .....

### 3.4.4 การติดตามผลการประเมินผลสำเร็จและการบูรณาการทางบริการวิชาการ

- นำเข้าที่ประชุมคณะกรรมการบริหารของคณะ เพื่อวางแผนปรับปรุงการบูรณาการ .....
- อื่นๆ .....

### 3.4.5 การนำผลประเมินไปพัฒนาและปรับปรุงการบูรณาการทางบริการวิชาการ

#### ด้านการเรียนการสอน

- จำนวนรายวิชา/หลักสูตรที่ได้รับการปรับปรุง ..... วิชา ระบุรายวิชา ..... (ที่เกิดการนำผล  
การบูรณาการไปปรับปรุง)
- จำนวนรายวิชาที่เปิดใหม่ ..... วิชา ระบุรายวิชา .....

#### ด้านการวิจัย

- มีการต่อยอดผลงานวิจัย ที่เกิดจากการนำผลการบูรณาการด้านงานบริการวิชาการมาพิจารณา .....

## 4. ผู้รับผิดชอบ

4.1 หน่วยงานที่รับผิดชอบ	ภาควิชาพันธุกรรมป้องกัน	
4.2 ผู้รับผิดชอบ	อ.ทญ.จุฑารัตน์ อิมเรียง	โทร. 6033
4.3 ผู้ประสานงาน	นางสาวสุดาวรัตน์ รัตนพงษ์	โทร. 6033
4.4 ผู้รายงานผล	นางสาวสุดาวรัตน์ รัตนพงษ์	โทร. 6033

## 5. หลักการและเหตุผล

ในยุคปัจจุบันเป็นยุคที่เริ่มมีการปรับทัศนคติในเรื่องของสุขภาพกันใหม่ว่า สุขภาพ เป็นเรื่องของสิทธิเสรีภาพที่ทุกคนพึงจะมีสุขภาพดีโดยมี “การสร้างเสริมสุขภาพ” เป็นแนวทางใหม่ที่ถูกนำไปปฏิบัติในรูปแบบ และทิศทางที่หลากหลาย ขึ้นอยู่กับบริบทของชุมชน จุดเน้นของงานสร้างเสริมสุขภาพอยู่ภายใต้แนวคิดของการมีสุขภาพดีนั้นมิใช่เพียงการปราศจากโรคเท่านั้น แต่ยังหมายรวมถึงการมีความสมบูรณ์ทั้งร่างกาย จิตใจ สังคมและจิตวิญญาณประกอบกัน การสร้างเสริมสุขภาพจึงเป็นกระบวนการที่มุ่งทำให้ประชาชนมีความสามารถในการดูแลสุขภาพและควบคุมปัจจัยที่กำหนดสุขภาพของตนเองได้ การสร้างเสริมสุขภาพจึงนับเป็นวิธีการที่มีความสำคัญและมีประสิทธิภาพในการทำงานด้านการส่งเสริมและป้องกันของบุคลากรทางด้านสาธารณสุข

## 6. วัตถุประสงค์

6.1 เพื่อให้นิสิตสามารถนำความรู้ที่ได้จากการเรียนในวิชาพันธุกรรมชุมชนมาประยุกต์ใช้ในการทำงานสร้างเสริมสุขภาพในชุมชนได้

6.2 เพื่อให้บัณฑิตได้เรียนรู้เกี่ยวกับการทำงานสร้างเสริมสุขภาพในชุมชน เข้าใจชุมชน สามารถร่วมกำหนดและแก้ไขปัญหาสุขภาพของชุมชนโดยอาศัยการมีส่วนร่วมของชุมชนได้

6.3 เพื่อให้บัณฑิตสามารถคิดวิเคราะห์ และวางแผนการทำงานได้อย่างเหมาะสม

## 7. เป้าหมายของโครงการ

### 7.1 เป้าหมายการดำเนินงาน

โครงการย่อยที่ 1 โครงการเรียนรู้และฝึกปฏิบัติงานสร้างเสริมสุขภาพในชุมชน ครั้งที่ 1

จำนวนผู้เข้าร่วมโครงการจำนวนทั้งสิ้น	40.	คน	ประกอบด้วย
นิสิต	จำนวน	35	คน
อาจารย์/บุคลากร	จำนวน	5	คน

โครงการย่อยที่ 2 โครงการเรียนรู้และฝึกปฏิบัติงานสร้างเสริมสุขภาพในชุมชน ครั้งที่ 2

จำนวนผู้เข้าร่วมโครงการจำนวนทั้งสิ้น	45.	คน	ประกอบด้วย
นิสิต	จำนวน	40	คน
อาจารย์/บุคลากร	จำนวน	5	คน

### 7.2 กิจกรรม/เนื้อหาที่จะดำเนินการ

โครงการย่อยที่ 1 โครงการเรียนรู้และฝึกปฏิบัติงานสร้างเสริมสุขภาพในชุมชน ครั้งที่ 1

1) ให้นิสิตทันตแพทย์ชั้นปีที่ 5 มีการฝึกปฏิบัติงานภาคสนาม ณ ศูนย์พัฒนาเด็กเล็กในเขตพื้นที่จ.พิษณุโลก เกี่ยวกับการทำงานสร้างเสริมสุขภาพในชุมชนร่วมกับครูผู้ดูแลศูนย์พัฒนาเด็กเล็กและประชาชนในพื้นที่

โครงการย่อยที่ 2 กิจกรรมที่ 2 โครงการเรียนรู้และฝึกปฏิบัติงานสร้างเสริมสุขภาพในชุมชน ครั้งที่ 2

1) ให้นิสิตทันตแพทย์ชั้นปีที่ 5 มีการฝึกปฏิบัติงานภาคสนาม ณ ศูนย์พัฒนาเด็กเล็กในเขตพื้นที่จ.พิษณุโลก เกี่ยวกับการทำงานสร้างเสริมสุขภาพในชุมชนร่วมกับครูผู้ดูแลศูนย์พัฒนาเด็กเล็กและประชาชนในพื้นที่

## 8. งบประมาณดำเนินการ

โครงการย่อยที่ 1 โครงการเรียนรู้และฝึกปฏิบัติงานสร้างเสริมสุขภาพในชุมชน ครั้งที่ 1

รายได้ 25,600 บาท

แหล่งงบประมาณ งบประมาณรายได้ ประจำปี พ.ศ.2556 กองทุนเพื่อการศึกษา แผนงานจัดการศึกษาอุดมศึกษา งานจัดการศึกษาสาขาทันตแพทยศาสตร์ สำนักงานเลขาธิการคณะ เงินอุดหนุน เงินอุดหนุนทั่วไป โครงการพัฒนากระบวนการจัดการเรียนการสอน

แผ่นดิน 14,400 บาท

แหล่งงบประมาณ งบประมาณแผ่นดิน ประจำปี พ.ศ.2556 แผนงานขยายโอกาสและพัฒนาการศึกษา ผลผลิต : ผู้สำเร็จการศึกษาด้านวิทยาศาสตร์สุขภาพ งานจัดการศึกษาสาขาทันตแพทยศาสตร์ คณะทันตแพทยศาสตร์ สำนักงานเลขาธิการคณะทันตแพทยศาสตร์ กองทุนเพื่อการศึกษา งบเงินอุดหนุน เงินอุดหนุนทั่วไป เงินอุดหนุนการศึกษาสำหรับนักศึกษาทันตแพทย์

รายละเอียดค่าใช้จ่าย

ลำดับ	รายการ	แผ่นดิน	รายได้
1	ค่าตอบแทนวิทยากรแหล่งฝึก 4 แห่ง	14,400	0
2	ค่าอาหารและเครื่องดื่มผู้ปกครองและนักเรียน	0	4,200
3	ค่าวัสดุโครงการ	0	21,400
รวม		<u>14,400</u>	<u>25,600</u>

โครงการย่อยที่ 2 โครงการเรียนรู้และฝึกปฏิบัติงานสร้างเสริมสุขภาพในชุมชน ครั้งที่ 2

รายได้ 40,000 บาท

แหล่งงบประมาณ งบประมาณรายได้ ประจำปี พ.ศ.2556 กองทุนเพื่อการศึกษา แผนงานจัดการศึกษาอุดมศึกษา งานจัดการศึกษาสาขาทันตแพทยศาสตร์ สำนักงานเลขาธิการคณะ เงินอุดหนุน เงินอุดหนุนทั่วไป โครงการพัฒนากระบวนการจัดการเรียนการสอน

แผ่นดิน 0 บาท

รายละเอียดค่าใช้จ่าย

ลำดับ	รายการ	แผ่นดิน	รายได้
1	ค่าตอบแทนวิทยากรแหล่งฝึก 4 แห่ง	0	14,400
2	ค่าอาหารและเครื่องดื่มผู้ปกครองและนักเรียน	0	4,200
3	ค่าวัสดุโครงการ	0	21,400
รวม		<u>0</u>	<u>40,000</u>

9. ขั้นตอนและแผนการดำเนินงาน (PDCA)

โครงการย่อยที่ 1 โครงการเรียนรู้และฝึกปฏิบัติงานสร้างเสริมสุขภาพในชุมชน ครั้งที่ 1

กิจกรรม	ปีงบประมาณ พ.ศ. 2556											
	ต.ค.	พ.ย.	ธ.ค.	ม.ค.	ก.พ.	มี.ค.	เม.ย.	พ.ค.	มิ.ย.	ก.ค.	ส.ค.	ก.ย.
ขั้นวางแผนงาน (P).....												
1. สำรวจพื้นที่ที่ใช้ในการฝึกปฏิบัติงานภาคสนาม	↔											
2. จัดทำตารางการออกปฏิบัติงานภาคสนามและแจกแก่อาจารย์และนิสิต	↔											

กิจกรรม	ปีงบประมาณ พ.ศ. 2556											
	ต.ค.	พ.ย.	ธ.ค.	ม.ค.	ก.พ.	มี.ค.	เม.ย.	พ.ค.	มิ.ย.	ก.ค.	ส.ค.	ก.ย.
ชั้นดำเนินการ (D)..... 1. นำนิสิตวางแผนการทำงานและ ออกปฏิบัติงานภาคสนาม ณ หน่วยงานที่ติดต่อ 2. นิสิตเตรียมการนำเสนอผลงาน												
ชั้นสรุปและประเมินผล (C) ..... 1.การนำเสนอผลงานการเรียนรู้และ ฝึกปฏิบัติงานสร้างเสริมสุขภาพใน ชุมชน 2.แบบประเมินความพึงพอใจของ ผู้เข้าร่วมโครงการ												
ชั้นปรับปรุงตามผลการประเมิน (A) .... 1.ดำเนินการตามแผนที่ได้ปรับปรุง แก้ไขแล้ว												

โครงการย่อยที่ 2 โครงการเรียนรู้และฝึกปฏิบัติงานสร้างเสริมสุขภาพในชุมชน ครั้งที่ 2

กิจกรรม	ปีงบประมาณ พ.ศ. 2556											
	ต.ค.	พ.ย.	ธ.ค.	ม.ค.	ก.พ.	มี.ค.	เม.ย.	พ.ค.	มิ.ย.	ก.ค.	ส.ค.	ก.ย.
ชั้นวางแผนงาน (P)..... 1. สำรวจพื้นที่ที่ใช้ในการฝึก ปฏิบัติงานภาคสนาม 2. จัดทำตารางการออกปฏิบัติงาน ภาคสนามและแจกแก่อาจารย์และ นิสิต												
ชั้นดำเนินการ (D)..... 1. นำนิสิตวางแผนการทำงานและออก ปฏิบัติงานภาคสนาม ณ หน่วยงานที่ ติดต่อ 2. นิสิตเตรียมการนำเสนอผลงาน												

กิจกรรม	ปีงบประมาณ พ.ศ. 2556											
	ต.ค.	พ.ย.	ธ.ค.	ม.ค.	ก.พ.	มี.ค.	เม.ย.	พ.ค.	มิ.ย.	ก.ค.	ส.ค.	ก.ย.
<b>ขั้นสรุปและประเมินผล (C) .....</b> 1.การนำเสนอผลงานการเรียนรู้และฝึกปฏิบัติงานสร้างเสริมสุขภาพในชุมชน 2.แบบประเมินความพึงพอใจของผู้เข้าร่วมโครงการ						↔						
<b>ขั้นปรับปรุงตามผลการประเมิน(A) ...</b> 1.ดำเนินการตามแผนที่ได้ปรับปรุงแก้ไขแล้ว							↔					

**10. วัน เวลา และสถานที่ในการดำเนินการ**

**โครงการย่อยที่ 1 โครงการเรียนรู้และฝึกปฏิบัติงานสร้างเสริมสุขภาพในชุมชน ครั้งที่ 1**

- 1) วัน เวลา ในการจัดกิจกรรม เดือนตุลาคม 2555 ถึงมีนาคม 2556
- 2) สถานที่จัดกิจกรรม ศูนย์พัฒนาเด็กเล็กในเขตพื้นที่จังหวัดพิษณุโลก

**โครงการย่อยที่ 2 โครงการเรียนรู้และฝึกปฏิบัติงานสร้างเสริมสุขภาพในชุมชน ครั้งที่ 2**

- 1) วัน เวลา ในการจัดกิจกรรม เดือนมิถุนายน ถึงสิงหาคม 2556
- 2) สถานที่จัดกิจกรรม ศูนย์พัฒนาเด็กเล็กในเขตพื้นที่จังหวัดพิษณุโลก

**11. ผลที่คาดว่าจะได้รับ**

**โครงการย่อยที่ 1 โครงการเรียนรู้และฝึกปฏิบัติงานสร้างเสริมสุขภาพในชุมชน ครั้งที่ 1**

- 1) นิสิตได้เรียนรู้การทำงานสร้างเสริมสุขภาพ
- 2) นิสิตมีความตื่นตัวในการทำงานสร้างเสริมสุขภาพ
- 3) นิสิตได้เรียนรู้การทำงานเป็นทีม
- 4) นิสิตสามารถคิด วิเคราะห์ อภิปราย และนำเสนอข้อมูลได้อย่างเป็นระบบ
- 5) นิสิตเห็นรูปแบบการทำงานที่หลากหลาย สามารถนำไปปรับใช้ได้สอดคล้องกับบริบทของตนเอง

**โครงการย่อยที่ 2 โครงการเรียนรู้และฝึกปฏิบัติงานสร้างเสริมสุขภาพในชุมชน ครั้งที่ 2**

- 1) นิสิตได้เรียนรู้การทำงานสร้างเสริมสุขภาพ
- 2) นิสิตมีความตื่นตัวในการทำงานสร้างเสริมสุขภาพ
- 3) นิสิตได้เรียนรู้การทำงานเป็นทีม
- 4) นิสิตสามารถคิด วิเคราะห์ อภิปราย และนำเสนอข้อมูลได้อย่างเป็นระบบ
- 5) นิสิตเห็นรูปแบบการทำงานที่หลากหลาย สามารถนำไปปรับใช้ได้สอดคล้องกับบริบทของตนเอง

12. ตัวชี้วัดความสำเร็จโครงการ (KPI)

โครงการย่อยที่ 1 โครงการเรียนรู้และฝึกปฏิบัติงานสร้างเสริมสุขภาพในชุมชน ครั้งที่ 1

ปริมาณ	คุณภาพ	เวลา	ต้นทุน
จำนวนนิสิตและอาจารย์ที่เข้าร่วม	ผู้เข้าร่วมโครงการมีความพึงพอใจระดับ ดี-ดีมาก	ดำเนินการแล้วเสร็จ	ใช้งบประมาณไม่เกินกว่าที่กำหนด

โครงการย่อยที่ 2 โครงการเรียนรู้และฝึกปฏิบัติงานสร้างเสริมสุขภาพในชุมชน ครั้งที่ 2

ปริมาณ	คุณภาพ	เวลา	ต้นทุน
จำนวนนิสิตและอาจารย์ที่เข้าร่วม	ผู้เข้าร่วมโครงการมีความพึงพอใจระดับ ดี-ดีมาก	ดำเนินการแล้วเสร็จ	ใช้งบประมาณไม่เกินกว่าที่กำหนด

13. ตัวชี้วัดประกอบการประกันคุณภาพตามเกณฑ์มาตรฐาน

- ก.พ.ร. ตัวชี้วัดที่.....       สมศ. ตัวชี้วัดที่.....  
 สกอ. ตัวชี้วัดที่.....2.6.....       สงป. ตัวชี้วัดที่.....

14. การติดตามและประเมินผลโครงการ

โครงการย่อยที่ 1 กิจกรรมที่ 1 โครงการเรียนรู้และฝึกปฏิบัติงานสร้างเสริมสุขภาพในชุมชน ครั้งที่ 1

- 1) ใช้นแบบสอบถามประเมินความพึงพอใจ

โครงการย่อยที่ 2 กิจกรรมที่ 2 โครงการเรียนรู้และฝึกปฏิบัติงานสร้างเสริมสุขภาพในชุมชน ครั้งที่ 2

- 1) ใช้นแบบสอบถามประเมินความพึงพอใจ

โครงการตามแผนปฏิบัติการประจำปีงบประมาณ พ.ศ. 2556 มหาวิทยาลัยนเรศวร

หน่วยงาน คณะทันตแพทยศาสตร์

1. รหัสโครงการ ทพ.1002/56

ชื่อโครงการ โครงการสัมมนาเชิงปฏิบัติการเรื่องแลกเปลี่ยนเรียนรู้การทำงานสร้างเสริมสุขภาพในชุมชน

2. ความสอดคล้องกับพันธกิจ

- การผลิตบัณฑิต  การวิจัย  
 การบริการวิชาการแก่สังคม  การทำนุบำรุงศิลปวัฒนธรรม

3. ความสอดคล้องกับประเด็นยุทธศาสตร์

3.1 ประเด็นยุทธศาสตร์มหาวิทยาลัย

- เป็นเลิศทางการวิจัย (กลยุทธ์ที่.....มาตรการ.....)  
 ผลิตบัณฑิตมีคุณภาพ ทำงานได้รับค่าตอบแทนสูง (กลยุทธ์ที่....2.2...มาตรการ....2.2.2....)  
 ความสัมพันธ์กับศิษย์เก่าอย่างเข้มแข็งและยั่งยืน (กลยุทธ์ที่.....มาตรการ.....)  
 ระบบบริหารในหลักธรรมาภิบาลและโปร่งใสตรวจสอบได้ (กลยุทธ์ที่ ..... มาตรการ ..... )

3.2 ประเด็นยุทธศาสตร์ของคณะ/หน่วยงาน

- ประเด็นยุทธศาสตร์ที่ 1 กลยุทธ์ที่ 1, 2 มาตรการที่ -

3.3 อัตลักษณ์นิสิต 5 ก

- มี  ไม่มี

ประเภทอัตลักษณ์	ตัวชี้วัด
<input checked="" type="checkbox"/> เก่งงาน	<input checked="" type="checkbox"/> ความสามารถในการนำความรู้ไปประยุกต์ใช้ในการประกอบวิชาชีพอย่างสร้างสรรค์ <input type="checkbox"/> มีความรับผิดชอบ กล้าหาญ เสียสละ อดทน ขยันหมั่นเพียร มุ่งมั่นสู่ความสำเร็จ <input checked="" type="checkbox"/> มีความสามารถในการใช้ภาษาไทย ภาษาอังกฤษ และเทคโนโลยีสารสนเทศได้เป็นอย่างดี <input type="checkbox"/> มีจรรยาบรรณในวิชาชีพ
<input checked="" type="checkbox"/> เก่งคน	<input checked="" type="checkbox"/> มีมนุษยสัมพันธ์ทั้งการพูด และการวางตัว <input type="checkbox"/> มีจิตสาธารณะ <input checked="" type="checkbox"/> มีความสามารถทำงานที่เป็นทีม <input type="checkbox"/> มีความเข้าใจตนเองและผู้อื่น
<input checked="" type="checkbox"/> เก่งคิด	<input checked="" type="checkbox"/> มีความคิดริเริ่มสร้างสรรค์ <input type="checkbox"/> ใฝ่เรียนรู้ <input type="checkbox"/> ทักษะคิดเชิงบวก <input type="checkbox"/> ผลงานนวัตกรรม
<input checked="" type="checkbox"/> เก่งครองชีวิต	<input checked="" type="checkbox"/> มีพฤติกรรมที่ดีในการเรียน <input type="checkbox"/> มีพฤติกรรมที่ดีในการใช้ชีวิต (ปลอดอบายมุข)
<input checked="" type="checkbox"/> เก่งพิชิตปัญหา	<input type="checkbox"/> มีความสามารถในการแก้ปัญหาส่วนตัว <input checked="" type="checkbox"/> มีความสามารถในการแก้ปัญหการงาน



### 3.4 บริการวิชาการ

 มี

 ไม่มี

#### 3.4.1 เป้าหมายตัวชี้วัด

เป้าหมายตัวบ่งชี้	เชิงปริมาณ	เชิงคุณภาพ	เชิงเวลา	เชิงต้นทุน
ผลลัพธ์	ร้อยละผู้เข้ารับบริการที่มีความรู้เพิ่มขึ้นจากการรับบริการ .....	ร้อยละความพึงพอใจของผู้รับบริการ/หน่วยงาน/องค์กรที่รับบริการวิชาการและวิชาชีพต่อประโยชน์จากการบริการ.....	-	-
ผลผลิต	จำนวนกิจกรรมบริการวิชาการแก่สังคม..... กิจกรรม จำนวนการให้บริการรวมทุกครั้ง (กรณีของ รพ.)/จำนวนให้บริการชั้นสูตรพลศึกษา.....ครั้ง จำนวนผู้เข้ารับบริการ/ผู้เข้าร่วมกิจกรรม.....คน	ร้อยละความพึงพอใจของผู้รับบริการในกระบวนการให้บริการ	ร้อยละของงานบริการวิชาการที่แล้วเสร็จภายในระยะเวลาที่กำหนด .....	ต้นทุน/ค่าใช้จ่ายของการบริการวิชาการตามงบประมาณที่ได้รับจัดสรร.....บาท

#### 3.4.2 การบูรณาการโครงการบริการวิชาการแก่สังคม เข้ากับการเรียนการสอนและการวิจัย

- จำนวนนิสิตที่ลงฝึกงาน ..... คน
- จำนวนรายวิชา/หลักสูตรที่มีการบูรณาการ ..... วิชา ระบุรายวิชา .....
- จำนวนหนังสือ/ตำราที่ได้จากการดำเนินกิจกรรม ..... เล่ม ระบุชื่อหนังสือ/ตำรา .....
- พัฒนาหัวข้อวิทยานิพนธ์ .....
- จำนวนงานวิจัยที่ได้จากการดำเนินโครงการ ..... ผลงาน
- ร้อยละของปัญหาในชุมชนที่ลดลง .....
- ร้อยละของประชาชนที่นำความรู้ไปใช้ประโยชน์ในการแก้ไขปัญหา .....
- รายละเอียดกิจกรรมต่อเนื่องที่เกิดจากการบริการวิชาการ .....
- ร้อยละความพึงพอใจที่ชุมชนมีต่อรูปแบบการดำเนินกิจกรรม .....
- จำนวนผลงานวิจัยที่นำไปถ่ายทอด ..... ผลงาน ระบุชื่อผลงาน .....
- จำนวนกิจกรรมเชิงสาธารณะที่เกิดขึ้น ..... กิจกรรม ระบุชื่อกิจกรรม .....
- รายได้หรือสิ่งประดิษฐ์ที่เกิดจากการบริการวิชาการ ..... บาท / ชิ้นงาน ระบุชื่อสิ่งประดิษฐ์
- การปรับแก้กฎหมายหรือผลกระทบของกิจกรรมในระดับประเทศ .....
- จำนวนหน่วยงานหรือชุมชนที่นำรายงานผลการดำเนินงานไปใช้ให้เกิดประโยชน์ ..... หน่วยงานหรือชุมชน ระบุชื่อหน่วยงานหรือชุมชน .....
- วิธีถ่ายทอดองค์ความรู้สู่ชุมชน .....

### 3.4.3 การประเมินผลสำเร็จและการบูรณาการทางบริการวิชาการ

#### ด้านการเรียนการสอน

- ระดับความคิดเห็นของนิสิตที่มีต่อการบูรณาการด้านการเรียนการสอน .....
- อื่นๆ .....

#### ด้านการวิจัย

- ระบุวิธีการประเมินผลการบูรณาการทางด้านการวิจัย .....

### 3.4.4 การติดตามผลการประเมินผลสำเร็จและการบูรณาการทางบริการวิชาการ

- นำเข้าที่ประชุมคณะกรรมการบริหารของคณะ เพื่อวางแผนปรับปรุงการบูรณาการ .....
- อื่นๆ .....

### 3.4.5 การนำผลประเมินไปพัฒนาและปรับปรุงการบูรณาการทางบริการวิชาการ

#### ด้านการเรียนการสอน

- จำนวนรายวิชา/หลักสูตรที่ได้รับการปรับปรุง ..... วิชา ระบุรายวิชา ..... (ที่เกิดการนำผลการบูรณาการไปปรับปรุง)
- จำนวนรายวิชาที่เปิดใหม่ ..... วิชา ระบุรายวิชา .....

#### ด้านการวิจัย

- มีการต่อยอดผลงานวิจัย ที่เกิดจากการนำผลการบูรณาการด้านงานบริการวิชาการมาพิจารณา .....

## 4. ผู้รับผิดชอบ

- |                          |                          |           |
|--------------------------|--------------------------|-----------|
| 4.1 หน่วยงานที่รับผิดชอบ | ภาควิชาทันตกรรมบ้องกัน   |           |
| 4.2 ผู้รับผิดชอบ         | อ.ทญ.จุฑารัตน์ อิมเรือง  | โทร. 6033 |
| 4.3 ผู้ประสานงาน         | นางสาวสุดารัตน์ รัตนพงษ์ | โทร. 6033 |
| 4.4 ผู้รายงานผล          | นางสาวสุดารัตน์ รัตนพงษ์ | โทร. 6033 |

## 5. หลักการและเหตุผล

การสร้างเสริมสุขภาพเป็นกระบวนการที่ทำให้ประชาชนมีความสามารถในการดูแลสุขภาพและควบคุมปัจจัยที่กำหนดสุขภาพของตนเองได้ นับเป็นวิธีการที่มีความสำคัญและมีประสิทธิภาพในการทำงานด้านการส่งเสริมและป้องกันของบุคลากรทางด้านสาธารณสุขแนวทางการทำงานสร้างเสริมสุขภาพทำได้หลากหลายวิธีขึ้นอยู่กับบริบทของชุมชน จึงนับเป็นโอกาสอันดีที่นิสิตทันตแพทย์จะได้แลกเปลี่ยนประสบการณ์ วิธีการ ตลอดจนปัญหาและอุปสรรคในการทำงานสร้างเสริมสุขภาพในพื้นที่รับผิดชอบร่วมกับคณาจารย์ในภาควิชาทันตกรรมบ้องกัน เพื่อที่จะได้นำไปปรับใช้เป็นแนวทางในการทำงานต่อไป

## 6. วัตถุประสงค์

- 6.1 เพื่อให้ นิสิตทันตแพทย์ อาจารย์และบุคลากรได้ร่วมแลกเปลี่ยนเรียนรู้ ในด้านการทำงานสร้างเสริมสุขภาพ
- 6.2 เพื่อให้ นิสิตทันตแพทย์ อาจารย์และบุคลากรมีแนวทางในการทำงานสร้างเสริมสุขภาพต่อไปในอนาคต

7. เป้าหมายของโครงการ

7.1 เป้าหมายการดำเนินงาน

จำนวนผู้เข้าร่วมโครงการจำนวนทั้งสิ้น	75	คน	ประกอบด้วย
นิสิต	จำนวน	70	คน
อาจารย์/บุคลากร	จำนวน	5	คน

7.2 กิจกรรม/เนื้อหาที่จะดำเนินการ

- 1) นิสิตนำเสนอผลงานการสร้างเสริมสุขภาพในชุมชน
- 2) นิสิตและคณาจารย์ได้แลกเปลี่ยนเรียนรู้ประสบการณ์การทำงานส่งเสริมสุขภาพในชุมชน

8. งบประมาณดำเนินการ

รายได้                      17,000    บาท

แหล่งงบประมาณ ..งบประมาณรายได้ ประจำปี พ.ศ.2556 กองทุนเพื่อการศึกษา แผนงานจัดการศึกษาอุดมศึกษา งานจัดการศึกษาสาขาทันตแพทยศาสตร์ สำนักงานเลขาธิการคณะ เงินอุดหนุน เงินอุดหนุนทั่วไป โครงการพัฒนากระบวนการจัดการเรียนการสอน

แผ่นดิน                      3,350    บาท

แหล่งงบประมาณ ..งบประมาณแผ่นดิน ประจำปี พ.ศ.2556 แผนงานขยายโอกาสและพัฒนาการศึกษา ผลผลิต : ผู้สำเร็จการศึกษาด้านวิทยาศาสตร์สุขภาพ งานจัดการศึกษาสาขาทันตแพทยศาสตร์ คณะทันตแพทยศาสตร์ สำนักงานเลขาธิการคณะทันตแพทยศาสตร์ กองทุนเพื่อการศึกษา ..เงินอุดหนุน เงินอุดหนุนทั่วไป เงินอุดหนุนการศึกษาสำหรับนักศึกษาทันตแพทย์

รายละเอียดค่าใช้จ่าย

ลำดับ	รายการ	แผ่นดิน	รายได้
1	ค่าวัสดุ	2,500	0
2	ค่าอาหารคณาจารย์	600	0
3	ค่าอาหารว่างคณาจารย์	250	0
4	ค่าอาหารนิสิตและบุคคลภายนอก	0	9,600
5	ค่าอาหารว่างนิสิตและบุคคลภายนอก	0	4,000
6	ค่าของที่ระลึก	0	3,400
<b>รวม</b>		<b>3,350</b>	<b>17,000</b>

9. ขั้นตอนและแผนการดำเนินงาน (PDCA)

กิจกรรม	ปีงบประมาณ พ.ศ. 2556											
	ต.ค.	พ.ย.	ธ.ค.	ม.ค.	ก.พ.	มี.ค.	เม.ย.	พ.ค.	มิ.ย.	ก.ค.	ส.ค.	ก.ย.
ขั้นวางแผนงาน (P).....												
1. ติดต่อวิทยากรและติดต่อจัดหาสถานที่					↔							
2. ขออนุมัติโครงการและประชาสัมพันธ์โครงการ					↔							
ขั้นดำเนินการ (D).....												
1 ดำเนินกิจกรรมตามโครงการ						↔						
2. แจกแบบสอบถามประเมินโครงการ						↔						

กิจกรรม	ปีงบประมาณ พ.ศ. 2556											
	ต.ค.	พ.ย.	ธ.ค.	ม.ค.	ก.พ.	มี.ค.	เม.ย.	พ.ค.	มิ.ย.	ก.ค.	ส.ค.	ก.ย.
ขั้นสรุปและประเมินผล (C) .....												
1.สรุปแบบประเมินโครงการ						↔						
2.วางแผนปรับปรุงโครงการตามข้อเสนอแนะที่ได้จากการประเมินผล							↔					
ขั้นปรับปรุงตามผลการประเมิน(A) .....												
1.ดำเนินการตามแผนที่ได้ปรับปรุงแก้ไขแล้ว								↔				

10. วัน เวลา และสถานที่ในการดำเนินการ

- 1) วัน เวลา ในการจัดกิจกรรม เดือนมีนาคม.2556
- 2) สถานที่จัดกิจกรรม คณะทันตแพทยศาสตร์ มหาวิทยาลัยนเรศวร

11. ผลที่คาดว่าจะได้รับ

- 1) นิสิตทันตแพทย์ อาจารย์และบุคลากร มีความสามารถและตื่นตัวในการทำงานสร้างเสริมสุขภาพในชุมชน...
- 2) นิสิตทันตแพทย์เห็นรูปแบบการทำงานที่หลากหลาย สามารถนำไปปรับใช้ได้สอดคล้องกับบริบทของตนเอง
- 3) นิสิตทันตแพทย์ อาจารย์และบุคลากรมีความรู้ในการทำงานเสริมสร้างสุขภาพในชุมชนจากภาวะแลกเปลี่ยนความคิดเห็น...และประสบการณ์ในประเด็นการทำงานสร้างเสริมสุขภาพในชุมชน

12. ตัวชี้วัดความสำเร็จโครงการ (KPI)

ปริมาณ	คุณภาพ	เวลา	ต้นทุน
ผู้เข้าร่วมโครงการไม่น้อยกว่าร้อยละ 80	ผู้เข้าร่วมโครงการร่วมกันอภิปรายและแลกเปลี่ยนความคิด	ดำเนินการแล้วเสร็จตามระยะเวลาที่กำหนดไว้	ใช้งบประมาณไม่เกินกว่าที่กำหนดไว้

13. ตัวชี้วัดประกอบการประกันคุณภาพตามเกณฑ์มาตรฐาน

- ก.พ.ร ตัวชี้วัดที่.....
- สมศ. ตัวชี้วัดที่.....
- สกอ. ตัวชี้วัดที่.....2.6.....
- สงป. ตัวชี้วัดที่.....

14. การติดตามและประเมินผลโครงการ

- 1) ผู้เข้าร่วมโครงการมีความพึงพอใจในระดับดี-ดีมาก ไม่น้อยกว่าร้อยละ 60
- 2) การสัมภาษณ์ผู้เข้าร่วมโครงการบางส่วน

โครงการตามแผนปฏิบัติการประจำปีงบประมาณ พ.ศ. 2556 มหาวิทยาลัยนเรศวร

หน่วยงาน คณะทันตแพทยศาสตร์

1. รหัสโครงการ ทพ.1101/56

ชื่อโครงการ โครงการอบรมเบื้องต้นและรายงานผลการฝึกปฏิบัติงานของนิสิตทันตแพทย์คู่สัญญา

2. ความสอดคล้องกับพันธกิจ

- การผลิตบัณฑิต  การวิจัย  
 การบริการวิชาการแก่สังคม  การทำนุบำรุงศิลปวัฒนธรรม

3. ความสอดคล้องกับประเด็นยุทธศาสตร์

3.1 ประเด็นยุทธศาสตร์มหาวิทยาลัย

- เป็นเลิศทางการวิจัย (กลยุทธ์ที่.....มาตรการ.....)  
 ผลิตบัณฑิตมีคุณภาพ ทำงานได้รับค่าตอบแทนสูง (กลยุทธ์ที่.....2.1...มาตรการ...2.1.2.....)  
 ความสัมพันธ์กับศิษย์เก่าอย่างเข้มแข็งและยั่งยืน (กลยุทธ์ที่.....มาตรการ.....)  
 ระบบบริหารในหลักธรรมาภิบาลและโปร่งใสตรวจสอบได้ (กลยุทธ์ที่ ..... มาตรการ ..... )

3.2 ประเด็นยุทธศาสตร์ของคณะ/หน่วยงาน

- ประเด็นยุทธศาสตร์ที่ 1 กลยุทธ์ที่ 2 มาตรการที่ -

3.3 อัตลักษณ์นิสิต 5 ก

- มี  ไม่มี

ประเภทอัตลักษณ์	ตัวชี้วัด
<input checked="" type="checkbox"/> เก่งงาน	<input checked="" type="checkbox"/> ความสามารถในการนำความรู้ไปประยุกต์ใช้ในการประกอบวิชาชีพอย่างสร้างสรรค์ <input checked="" type="checkbox"/> มีความรับผิดชอบ กล้าหาญ เสียสละ อดทน ขยันหมั่นเพียร มุ่งมั่นสู่ความสำเร็จ <input type="checkbox"/> มีความสามารถในการใช้ภาษาไทย ภาษาอังกฤษ และเทคโนโลยีสารสนเทศได้เป็นอย่างดี <input checked="" type="checkbox"/> มีจรรยาบรรณในวิชาชีพ
<input checked="" type="checkbox"/> เก่งคน	<input type="checkbox"/> มีมนุษยสัมพันธ์ทั้งการพูด และการวางตัว <input type="checkbox"/> มีจิตสาธารณะ <input checked="" type="checkbox"/> มีความสามารถทำงานที่เป็นทีม <input checked="" type="checkbox"/> มีความเข้าใจตนเองและผู้อื่น
<input checked="" type="checkbox"/> เก่งคิด	<input type="checkbox"/> มีความคิดริเริ่มสร้างสรรค์ <input checked="" type="checkbox"/> ใฝ่เรียนรู้ <input type="checkbox"/> ทศนคติเชิงบวก <input type="checkbox"/> ผลงานนวัตกรรม
<input checked="" type="checkbox"/> เก่งครองชีวิต	<input checked="" type="checkbox"/> มีพฤติกรรมที่ดีในการเรียน <input type="checkbox"/> มีพฤติกรรมที่ดีในการใช้ชีวิต (ปลอดอบายมุข)
<input type="checkbox"/> เก่งพิชิตปัญหา	<input type="checkbox"/> มีความสามารถในการแก้ปัญหาส่วนตัว <input type="checkbox"/> มีความสามารถในการแก้ปัญหการงาน

3.4 บริการวิชาการ

มี

ไม่มี

3.4.1 เป้าหมายตัวชี้วัด

เป้าหมายตัวบ่งชี้	เชิงปริมาณ	เชิงคุณภาพ	เชิงเวลา	เชิงต้นทุน
ผลลัพธ์	ร้อยละผู้เข้ารับบริการที่มีความรู้เพิ่มขึ้นจากการรับบริการ .....	ร้อยละความพึงพอใจของผู้รับบริการ/หน่วยงาน/องค์กรที่รับบริการวิชาการและวิชาชีพต่อประโยชน์จากการบริการ.....	-	-
ผลผลิต	จำนวนกิจกรรมบริการวิชาการแก่สังคม..... กิจกรรม จำนวนการให้บริการรวมทุกครั้ง (กรณีของ รพ.)/จำนวนให้บริการชั้นสูตรพลีกศพ.....ครั้ง จำนวนผู้เข้ารับบริการ/ผู้เข้าร่วมกิจกรรม.....คน	ร้อยละความพึงพอใจของผู้รับบริการในกระบวนการให้บริการ	ร้อยละของงานบริการวิชาการที่แล้วเสร็จภายในระยะเวลาที่กำหนด .....	ต้นทุน/ค่าใช้จ่ายของการบริการวิชาการตามงบประมาณที่ได้รับจัดสรร.....บาท

3.4.2 การบูรณาการโครงการบริการวิชาการแก่สังคม เข้ากับการเรียนการสอนและการวิจัย

- จำนวนนิสิตที่ลงฝึกงาน ..... คน
- จำนวนรายวิชา/หลักสูตรที่มีการบูรณาการ ..... วิชา ระบุรายวิชา .....
- จำนวนหนังสือ/ตำราที่ได้จากการดำเนินกิจกรรม ..... เล่ม ระบุชื่อหนังสือ/ตำรา .....
- พัฒนาหัวข้อวิทยานิพนธ์ .....
- จำนวนงานวิจัยที่ได้จากการดำเนินโครงการ ..... ผลงาน
- ร้อยละของปัญหาในชุมชนที่ลดลง .....
- ร้อยละของประชาชนที่นำความรู้ไปใช้ประโยชน์ในการแก้ไขปัญหา .....
- รายละเอียดกิจกรรมต่อเนื่องที่เกิดจากการบริการวิชาการ .....
- ร้อยละความพึงพอใจที่ชุมชนมีต่อรูปแบบการดำเนินกิจกรรม .....
- จำนวนผลงานวิจัยที่นำไปถ่ายทอด ..... ผลงาน ระบุชื่อผลงาน .....
- จำนวนกิจกรรมเชิงสาธารณะที่เกิดขึ้น ..... กิจกรรม ระบุชื่อกิจกรรม .....
- รายได้หรือสิ่งประดิษฐ์ที่เกิดจากการบริการวิชาการ ..... บาท / ชิ้นงาน ระบุชื่อสิ่งประดิษฐ์
- การปรับแก้กฎหมายหรือผลกระทบของกิจกรรมในระดับประเทศ .....
- จำนวนหน่วยงานหรือชุมชนที่นำรายงานผลการดำเนินงานไปใช้ให้เกิดประโยชน์ ..... หน่วยงานหรือชุมชน ระบุชื่อหน่วยงานหรือชุมชน .....
- วิธีถ่ายทอดองค์ความรู้สู่ชุมชน .....

### 3.4.3 การประเมินผลสำเร็จและการบูรณาการทางบริการวิชาการ

#### ด้านการเรียนการสอน

- ระดับความคิดเห็นของนิสิตที่มีต่อการบูรณาการด้านการเรียนการสอน .....
- อื่นๆ .....

#### ด้านการวิจัย

- ระบุวิธีการประเมินผลการบูรณาการทางด้านการวิจัย .....

### 3.4.4 การติดตามผลการประเมินผลสำเร็จและการบูรณาการทางบริการวิชาการ

- นำเข้าที่ประชุมคณะกรรมการบริหารของคณะ เพื่อวางแผนปรับปรุงการบูรณาการ .....
- อื่นๆ .....

### 3.4.5 การนำผลประเมินไปพัฒนาและปรับปรุงการบูรณาการทางบริการวิชาการ

#### ด้านการเรียนการสอน

- จำนวนรายวิชา/หลักสูตรที่ได้รับการปรับปรุง ..... วิชา ระบุรายวิชา ..... (ที่เกิดการนำผลการบูรณาการไปปรับปรุง)
- จำนวนรายวิชาที่เปิดใหม่ ..... วิชา ระบุรายวิชา .....

#### ด้านการวิจัย

- มีการต่อยอดผลงานวิจัย ที่เกิดจากการนำผลการบูรณาการด้านงานบริการวิชาการมาพิจารณา .....

## 4. ผู้รับผิดชอบ

4.1 หน่วยงานที่รับผิดชอบ	ภาควิชาศัลยศาสตร์ช่องปาก	
4.2 ผู้รับผิดชอบ	อ.ทพ.พิชิต งามวรรณกุล	โทร. 6033
4.3 ผู้ประสานงาน	นางสาววิภาพร น่วมทอง	โทร. 6033
4.4 ผู้รายงานผล	นางสาววิภาพร น่วมทอง	โทร. 6033

## 5. หลักการและเหตุผล

เพื่อให้เกิดความเข้าใจเกี่ยวกับหลักการและแนวปฏิบัติก่อนการฝึกปฏิบัติงานและการรายงานผล

## 6. วัตถุประสงค์

6.1 เพื่อนำเสนอและชี้แจงรายละเอียดของโครงการอบรมเบื้องต้นก่อนการฝึกปฏิบัติงานในโรงพยาบาลและสำนักงานสาธารณสุข จังหวัดพิจิตร สุโขทัย ตาก นครสวรรค์ เพชรบูรณ์ อุทัยธานี เลย กำแพงเพชร อุตรดิตถ์ และน่าน

6.2 เพื่อรายงานผลหลังการฝึกปฏิบัติงานของนิสิตและเสนอข้อมูลทางทันตสาธารณสุขของจังหวัดพิจิตร สุโขทัย ตาก นครสวรรค์ เพชรบูรณ์ อุทัยธานี เลย กำแพงเพชร อุตรดิตถ์ และน่าน

6.3 เพื่อแลกเปลี่ยนความรู้และประสบการณ์การทำงานทางทันตสาธารณสุขระหว่างนิสิต อาจารย์ประจำ อาจารย์พิเศษ และวิทยากร

6.4 เพื่อเผยแพร่และจัดทำรูปเล่มรายงานการฝึกปฏิบัติงานของนิสิต

7. เป้าหมายของโครงการ

7.1 เป้าหมายการดำเนินงาน

จำนวนผู้เข้าร่วมโครงการจำนวนทั้งสิ้น	150..	คน	ประกอบด้วย
นิสิต	จำนวน	90.	คน
อาจารย์/บุคลากร	จำนวน	30.	คน
บุคลากรในโรงพยาบาลสังกัดกระทรวงสาธารณสุข	จำนวน	30.	คน

7.2 กิจกรรม/เนื้อหาที่จะดำเนินการ

- 1) ชี้แจงรายละเอียดของโครงการอบรมเบื้องต้นก่อนการฝึกปฏิบัติงานในโรงพยาบาล
- 2) รายงานผลหลังการฝึกปฏิบัติงานของนิสิต

8. งบประมาณดำเนินการ

- รายได้                                    0                                    บาท
- แผ่นดิน                                    100,000                                    บาท

แหล่งงบประมาณ งบประมาณแผ่นดิน ประจำปี พ.ศ.2556 แผนงานขยายโอกาสและพัฒนาการศึกษา ผลผลิต : ผู้สำเร็จการศึกษาด้านวิทยาศาสตร์สุขภาพ งานจัดการศึกษาสาขาทันตแพทยศาสตร์ คณะทันตแพทยศาสตร์ สำนักงานเลขาธิการคณะทันตแพทยศาสตร์ กองทุนเพื่อการศึกษา งบเงินอุดหนุน เงินอุดหนุนทั่วไป เงินอุดหนุนการศึกษาสำหรับนักศึกษาทันตแพทย์

รายละเอียดค่าใช้จ่าย

ลำดับ	รายการ	แผ่นดิน	รายได้
1	ค่าเดินทางวิทยากร	10,000	0
2	ค่าเดินทางทันตแพทย์แหล่งฝึก	25,000	0
3	ค่าอาหารและเครื่องดื่ม	50,000	0
4	ค่าตอบแทนวิทยากร	10,000	0
5	ค่าที่พักวิทยากร	5,000	0
<b>รวม</b>		<b><u>100,000</u></b>	<b><u>0</u></b>

9. ขั้นตอนและแผนการดำเนินงาน (PDCA)

กิจกรรม	ปีงบประมาณ พ.ศ. 2556											
	ต.ค.	พ.ย.	ธ.ค.	ม.ค.	ก.พ.	มี.ค.	เม.ย.	พ.ค.	มิ.ย.	ก.ค.	ส.ค.	ก.ย.
ขั้นวางแผนงาน (P).....												
1. ขออนุมัติโครงการ	↔											
2. ประชุมคณะกรรมการ		↔										
ขั้นดำเนินการ (D).....												
1. จัดทำคู่มือ			↔	↔								
2. อบรมเบื้องต้นก่อนการฝึกปฏิบัติงาน					↔							
3. รายงานผลการฝึกปฏิบัติงาน						↔	↔					
ขั้นสรุปและประเมินผล (C).....												
1. สรุปผลการดำเนินงาน								↔				



กิจกรรม	ปีงบประมาณ พ.ศ. 2556												
	ต.ค.	พ.ย.	ธ.ค.	ม.ค.	ก.พ.	มี.ค.	เม.ย.	พ.ค.	มิ.ย.	ก.ค.	ส.ค.	ก.ย.	
ชั้นปรับปรุงตามผลการประเมิน(A)..... 1.ประเมินผลการดำเนินงาน									↔				

10. วัน เวลา และสถานที่ในการดำเนินการ

- 1) วัน เวลา ในการจัดกิจกรรม เดือนมีนาคม ถึง พฤษภาคม 2556
- 2) สถานที่จัดกิจกรรม คณะทันตแพทยศาสตร์ มหาวิทยาลัยนเรศวร

11. ผลที่คาดว่าจะได้รับ

- 1) เพื่อให้เกิดความเข้าใจเกี่ยวกับหลักการและแนวปฏิบัติก่อนการฝึกปฏิบัติงาน
- 2) มีการแลกเปลี่ยนความรู้และประสบการณ์การทำงานทางทันตสาธารณสุขระหว่างนิสิต อาจารย์ประจำ  
วิทยากรแหล่งฝึก

12. ตัวชี้วัดความสำเร็จโครงการ (KPI)

ปริมาณ	คุณภาพ	เวลา	ต้นทุน
มีวิทยากรแหล่งฝึก อาจารย์ ประจำ บุคลากร และนิสิต เข้าร่วม โครงการไม่น้อยกว่า ร้อยละ 80	นิสิตทันตแพทย์ชั้นปีที่ 6 มีส่วนร่วมในการนำเสนอ ผลการฝึกปฏิบัติงาน	ดำเนินการแล้วเสร็จ ภายในเวลาที่กำหนด	ใช้งบประมาณไม่เกิน ที่กำหนดไว้

13. ตัวชี้วัดประกอบการประกันคุณภาพตามเกณฑ์มาตรฐาน

- ก.พ.ร. ตัวชี้วัดที่.....  สมศ. ตัวชี้วัดที่.....  
 สกอ. ตัวชี้วัดที่.....2.3.....  สงป. ตัวชี้วัดที่.....

14. การติดตามและประเมินผลโครงการ

- 1) ใช้แบบสอบถามภายหลังการอบรมเบื้องต้นฯ และรายงานผลการฝึกปฏิบัติงาน
- 2) สรุปผลสัมฤทธิ์ของโครงการฯ

โครงการตามแผนปฏิบัติการประจำปีงบประมาณ พ.ศ. 2556 มหาวิทยาลัยนเรศวร

หน่วยงาน คณะทันตแพทยศาสตร์

1. รหัสโครงการ ทพ.1102/56

ชื่อโครงการ โครงการฝึกปฏิบัติงานของนิสิตคณะทันตแพทยศาสตร์คู่สัญญา

2. ความสอดคล้องกับพันธกิจ

- การผลิตบัณฑิต  การวิจัย  
 การบริการวิชาการแก่สังคม  การทำนุบำรุงศิลปวัฒนธรรม

3. ความสอดคล้องกับประเด็นยุทธศาสตร์

3.1 ประเด็นยุทธศาสตร์มหาวิทยาลัย

- เป็นเลิศทางการวิจัย (กลยุทธ์ที่.....มาตรการ.....)  
 ผลิตบัณฑิตมีคุณภาพ ทำงานได้รับค่าตอบแทนสูง (กลยุทธ์ที่....2.1...มาตรการ...2.1.2.....)  
 ความสัมพันธ์กับศิษย์เก่าอย่างเข้มแข็งและยั่งยืน (กลยุทธ์ที่.....มาตรการ.....)  
 ระบบบริหารในหลักธรรมาภิบาลและโปร่งใสตรวจสอบได้ (กลยุทธ์ที่ ..... มาตรการ ..... )

3.2 ประเด็นยุทธศาสตร์ของคณะ/หน่วยงาน

- ประเด็นยุทธศาสตร์ที่ 1 กลยุทธ์ที่ 2 มาตรการที่ -

3.3 อัตลักษณ์นิสิต 5 ก

- มี  ไม่มี

ประเภทอัตลักษณ์	ตัวชี้วัด
<input checked="" type="checkbox"/> เก่งงาน	<input checked="" type="checkbox"/> ความสามารถในการนำความรู้ไปประยุกต์ใช้ในการประกอบวิชาชีพอย่างสร้างสรรค์ <input checked="" type="checkbox"/> มีความรับผิดชอบ กล้าหาญ เสียสละ อดทน ขยันหมั่นเพียร มุ่งมั่นสู่ความสำเร็จ <input type="checkbox"/> มีความสามารถในการใช้ภาษาไทย ภาษาอังกฤษ และเทคโนโลยีสารสนเทศได้เป็นอย่างดี <input checked="" type="checkbox"/> มีจรรยาบรรณในวิชาชีพ
<input checked="" type="checkbox"/> เก่งคน	<input type="checkbox"/> มีมนุษยสัมพันธ์ทั้งการพูด และการวางตัว <input type="checkbox"/> มีจิตสาธารณะ <input checked="" type="checkbox"/> มีความสามารถทำงานที่เป็นทีม <input checked="" type="checkbox"/> มีความเข้าใจตนเองและผู้อื่น
<input checked="" type="checkbox"/> เก่งคิด	<input type="checkbox"/> มีความคิดริเริ่มสร้างสรรค์ <input checked="" type="checkbox"/> ใฝ่เรียนรู้ <input type="checkbox"/> ทักษะคิดเชิงบวก <input type="checkbox"/> ผลงานนวัตกรรม
<input checked="" type="checkbox"/> เก่งครองชีวิต	<input checked="" type="checkbox"/> มีพฤติกรรมที่ดีในการเรียน <input type="checkbox"/> มีพฤติกรรมที่ดีในการใช้ชีวิต (ปลอดอบายมุข)
<input type="checkbox"/> เก่งพิชิตปัญหา	<input type="checkbox"/> มีความสามารถในการแก้ปัญหาส่วนตัว <input type="checkbox"/> มีความสามารถในการแก้ปัญหาการงาน

3.4 บริการวิชาการ

- มี  ไม่มี

### 3.4.1 เป้าหมายตัวชี้วัด

เป้าหมายตัวบ่งชี้	เชิงปริมาณ	เชิงคุณภาพ	เชิงเวลา	เชิงต้นทุน
ผลลัพธ์	ร้อยละผู้เข้ารับบริการที่มีความรู้เพิ่มขึ้นจากการรับบริการ .....	ร้อยละความพึงพอใจของผู้รับบริการ/หน่วยงาน/องค์กรที่รับบริการวิชาการและวิชาชีพต่อประโยชน์จากการบริการ.....	-	-
ผลผลิต	จำนวนกิจกรรมบริการวิชาการ แก่สังคม..... กิจกรรม จำนวนการให้บริการรวมทุก ครั้ง (กรณีของ รพ.)/จำนวน ให้บริการชั้นสุดรพ.เลิกศพ .....ครั้ง จำนวนผู้เข้ารับบริการ/ผู้เข้าร่วม กิจกรรม.....คน	ร้อยละความพึงพอใจของผู้รับบริการ ในกระบวนการให้บริการ	ร้อยละของงาน บริการวิชาการที่ แล้วเสร็จภายใน ระยะเวลาที่กำหนด .....	ต้นทุน/ค่าใช้จ่ายของ การบริการวิชาการ ตามงบประมาณที่ ได้รับจัดสรร.....บาท

### 3.4.2 การบูรณาการโครงการบริการวิชาการแก่สังคม เข้ากับการเรียนการสอนและการวิจัย

- จำนวนนิสิตที่ลงฝึกงาน ..... คน
- จำนวนรายวิชา/หลักสูตรที่มีการบูรณาการ ..... วิชา ระบุรายวิชา .....
- จำนวนหนังสือ/ตำราที่ได้จากการดำเนินกิจกรรม ..... เล่ม ระบุชื่อหนังสือ/ตำรา .....
- พัฒนาหัวข้อวิทยานิพนธ์ .....
- จำนวนงานวิจัยที่ได้จากการดำเนินโครงการ ..... ผลงาน
- ร้อยละของปัญหาในชุมชนที่ลดลง .....
- ร้อยละของประชาชนที่นำความรู้ไปใช้ประโยชน์ในการแก้ไขปัญหา .....
- รายละเอียดกิจกรรมต่อเนื่องที่เกิดจากการบริการวิชาการ .....
- ร้อยละความพึงพอใจที่ชุมชนมีต่อรูปแบบการดำเนินกิจกรรม .....
- จำนวนผลงานวิจัยที่นำไปถ่ายทอด ..... ผลงาน ระบุชื่อผลงาน .....
- จำนวนกิจกรรมเชิงสาธารณะที่เกิดขึ้น ..... กิจกรรม ระบุชื่อกิจกรรม .....
- รายได้หรือสิ่งประดิษฐ์ที่เกิดจากการบริการวิชาการ ..... บาท / ชิ้นงาน ระบุชื่อสิ่งประดิษฐ์
- การปรับแก้กฎหมายหรือผลกระทบของกิจกรรมในระดับประเทศ .....
- จำนวนหน่วยงานหรือชุมชนที่นำรายงานผลการดำเนินงานไปใช้ให้เกิดประโยชน์ ..... หน่วยงานหรือชุมชน ระบุชื่อหน่วยงานหรือชุมชน .....
- วิธีถ่ายทอดองค์ความรู้สู่ชุมชน .....

### 3.4.3 การประเมินผลสำเร็จและการบูรณาการทางบริการวิชาการ

#### ด้านการเรียนการสอน

- ระดับความคิดเห็นของนิสิตที่มีต่อการบูรณาการด้านการเรียนการสอน .....
- อื่นๆ .....

### ด้านการวิจัย

- ระเบียบวิธีการประเมินผลการบูรณาการทางการด้านการวิจัย .....

#### 3.4.4 การติดตามผลการประเมินผลสำเร็จและการบูรณาการทางบริการวิชาการ

- นำเข้าที่ประชุมคณะกรรมการบริหารของคณะ เพื่อวางแผนปรับปรุงการบูรณาการ .....
- อื่นๆ .....

#### 3.4.5 การนำผลประเมินไปพัฒนาและปรับปรุงการบูรณาการทางบริการวิชาการ

##### ด้านการเรียนการสอน

- จำนวนรายวิชา/หลักสูตรที่ได้รับการปรับปรุง ..... วิชา ระบุรายวิชา ..... (ที่เกิดการนำผลการบูรณาการไปปรับปรุง)
- จำนวนรายวิชาที่เปิดใหม่ ..... วิชา ระบุรายวิชา .....

##### ด้านการวิจัย

- มีการต่อยอดผลงานวิจัย ที่เกิดจากการนำผลการบูรณาการด้านงานบริการวิชาการมาพิจารณา .....

### 4. ผู้รับผิดชอบ

4.1 หน่วยงานที่รับผิดชอบ	ภาควิชาคัลยศาสตร์ช่องปาก	
4.2 ผู้รับผิดชอบ	อ.ทพ.พิชิต.งามวรรณกุล	โทร. 6033
4.3 ผู้ประสานงาน	นางสาววิภาพร.บัวทอง	โทร. 6033
4.4 ผู้รายงานผล	นางสาววิภาพร.บัวทอง	โทร. 6033

### 5. หลักการและเหตุผล

เพื่อเตรียมความพร้อมสำหรับนิสิตทันตแพทย์ที่จบการศึกษาออกไปเป็นทันตแพทย์ผู้ทำสัญญารับราชการ

### 6. วัตถุประสงค์

- 6.1 เพื่อให้ทันตแพทย์ได้เรียนรู้และมีส่วนร่วมในการทำงานโครงการด้านทันตสุขภาพ
- 6.2 เพื่อให้ทันตแพทย์มีความเข้าใจโครงสร้างการดำเนินการด้านสาธารณสุข
- 6.3 เพื่อให้ทันตแพทย์มีความเข้าใจบทบาทและหน้าที่ของบุคลากรฝ่ายต่างๆในระบบสาธารณสุข โดยเฉพาะงานทันตสาธารณสุข

### 7. เป้าหมายของโครงการ

#### 7.1 เป้าหมายการดำเนินงาน

จำนวนผู้เข้าร่วมโครงการจำนวนทั้งสิ้น	150	คน	ประกอบด้วย
นิสิต	จำนวน	90	คน
อาจารย์/บุคลากร	จำนวน	30	คน
บุคลากรในโรงพยาบาลสังกัดกระทรวงสาธารณสุข	จำนวน	30	คน

## 7.2 กิจกรรม/เนื้อหาที่จะดำเนินการ

- 1) ขี้แจงรายละเอียดของโครงการอบรมเบื้องต้นก่อนการฝึกปฏิบัติงานในโรงพยาบาล
- 2) รายงานผลหลังการฝึกปฏิบัติงานของนิสิต

## 8. งบประมาณดำเนินการ

รายได้ 0 บาท

แผ่นดิน 1,000,000 บาท

แหล่งงบประมาณ งบประมาณแผ่นดิน ประจำปี พ.ศ.2556 แผนงานขยายโอกาสและพัฒนาการศึกษา ผลผลิต : ผู้สำเร็จการศึกษาด้านวิทยาศาสตร์สุขภาพ.งานจัดการศึกษาสาขาทันตแพทยศาสตร์.คณะทันตแพทยศาสตร์.สำนักงานเลขานุการคณะทันตแพทยศาสตร์.กองทุนเพื่อการศึกษา.เงินอุดหนุน เงินอุดหนุนทั่วไป.เงินอุดหนุนการศึกษาสำหรับนักศึกษาทันตแพทย์

### รายละเอียดค่าใช้จ่าย

ลำดับ	รายการ	แผ่นดิน	รายได้
1	ค่าเช่ารถตู้	70,200	0
2	ค่าน้ำมันเชื้อเพลิง	46,800	0
3	ค่าเบี้ยเลี้ยงนิสิต	168,480	0
4	ค่าที่พักนิสิต	108,460	0
5	ค่าวัสดุการแพทย์สำหรับแหล่งฝึก	269,100	0
6	ค่าตอบแทนทันตแพทย์พี่เลี้ยง	336,960	0
<b>รวม</b>		<b>1,000,000</b>	<b>0</b>

## 9. ขั้นตอนและแผนการดำเนินงาน (PDCA)

กิจกรรม	ปีงบประมาณ พ.ศ. 2556											
	ต.ค.	พ.ย.	ธ.ค.	ม.ค.	ก.พ.	มี.ค.	เม.ย.	พ.ค.	มิ.ย.	ก.ค.	ส.ค.	ก.ย.
<b>ขั้นวางแผนงาน (P).....</b> 1. ขออนุมัติโครงการ 2. ประชุมคณะกรรมการ 3. จัดหาแหล่งฝึกปฏิบัติงาน												
<b>ขั้นดำเนินการ (D).....</b> 1. ส่งนิสิตฝึกปฏิบัติงาน 2. อาจารย์เดินทางไปนิเทศงาน 3. จัดทำค่าตอบแทนวิทยากรแหล่งฝึก												
<b>ขั้นสรุปและประเมินผล (C).....</b> 1. สรุปผลการดำเนินงาน												
<b>ขั้นปรับปรุงตามผลการประเมิน(A).....</b> 1. ประเมินผลการดำเนินงาน												

10. วัน เวลา และสถานที่ในการดำเนินการ

- 1) วัน เวลา ในการจัดกิจกรรม เดือนมีนาคม ถึงพฤษภาคม 2556
- 2) สถานที่จัดกิจกรรม คณะทันตแพทยศาสตร์ มหาวิทยาลัยนเรศวร

11. ผลที่คาดว่าจะได้รับ

- 1) นิสิตทันตแพทย์มีความรู้และมีส่วนร่วมในการทำงานโครงการด้านทันตสุขภาพ
- 2) นิสิตทันตแพทย์มีความรู้เกี่ยวกับโครงสร้างการดำเนินการด้านสาธารณสุข
- 3) นิสิตทันตแพทย์มีความเข้าใจบทบาทและหน้าที่ของบุคลากรในระบบสาธารณสุข

12. ตัวชี้วัดความสำเร็จโครงการ (KPI)

ปริมาณ	คุณภาพ	เวลา	ต้นทุน
มีวิทยากรแหล่งฝึก อาจารย์ ประจำ บุคลากร และนิสิต เข้าร่วม โครงการไม่น้อยกว่า ร้อยละ 80	นิสิตทันตแพทย์ชั้นปีที่ 6 สามารถสามารถคิด วิเคราะห์ และเรียนรู้ด้วยตนเอง	ดำเนินการแล้วเสร็จ ภายในเวลาที่กำหนด	ใช้งบประมาณไม่เกิน ที่กำหนดไว้

13. ตัวชี้วัดประกอบการประกันคุณภาพตามเกณฑ์มาตรฐาน

- ก.พ.ร ตัวชี้วัดที่.....
- สมศ. ตัวชี้วัดที่.....
- สกอ. ตัวชี้วัดที่.....2.3.....
- สงป. ตัวชี้วัดที่.....

14. การติดตามและประเมินผลโครงการ

- 1) ใช้แบบสอบถามภายหลังการฝึกปฏิบัติงาน
- 2) สรุปผลสัมฤทธิ์ของโครงการฯ

โครงการตามแผนปฏิบัติการประจำปีงบประมาณ พ.ศ. 2556 มหาวิทยาลัยนเรศวร

หน่วยงาน คณะทันตแพทยศาสตร์

1. รหัสโครงการ ทพ.1201/56

ชื่อโครงการ โครงการอบรมและฝึกทักษะเพื่อเพิ่มประสิทธิภาพการวินิจฉัยโรคทางภาพรังสีและการใช้โปรแกรมเสริมในการช่วยวินิจฉัยภาพรังสีระบบดิจิทัล

2. ความสอดคล้องกับพันธกิจ

- การผลิตบัณฑิต  การวิจัย  
 การบริการวิชาการแก่สังคม  การทำนุบำรุงศิลปวัฒนธรรม

3. ความสอดคล้องกับประเด็นยุทธศาสตร์

3.1 ประเด็นยุทธศาสตร์มหาวิทยาลัย

- เป็นเลิศทางการวิจัย (กลยุทธ์ที่.....มาตรการ.....)  
 ผลิตบัณฑิตมีคุณภาพ ทำงานได้รับค่าตอบแทนสูง (กลยุทธ์ที่....2.1...มาตรการ...2.1.2.....)  
 ความสัมพันธ์กับศิษย์เก่าอย่างเข้มแข็งและยั่งยืน (กลยุทธ์ที่.....มาตรการ.....)  
 ระบบบริหารในหลักธรรมาภิบาลและโปร่งใสตรวจสอบได้ (กลยุทธ์ที่ ..... มาตรการ ..... )

3.2 ประเด็นยุทธศาสตร์ของคณะ/หน่วยงาน

- ประเด็นยุทธศาสตร์ที่ 6 กลยุทธ์ที่ 1 มาตรการที่ -

3.3 อัตลักษณ์นิสิต 5 ก

- มี  ไม่มี

ประเภทอัตลักษณ์	ตัวชี้วัด
<input checked="" type="checkbox"/> เก่งงาน	<input checked="" type="checkbox"/> ความสามารถในการนำความรู้ไปประยุกต์ใช้ในการประกอบวิชาชีพอย่างสร้างสรรค์ <input checked="" type="checkbox"/> มีความรับผิดชอบ กล้าหาญ เสียสละ อดทน ขยันหมั่นเพียร มุ่งมั่นสู่ความสำเร็จ <input type="checkbox"/> มีความสามารถในการใช้ภาษาไทย ภาษาอังกฤษ และเทคโนโลยีสารสนเทศได้เป็นอย่างดี <input checked="" type="checkbox"/> มีจรรยาบรรณในวิชาชีพ
<input checked="" type="checkbox"/> เก่งคน	<input type="checkbox"/> มีมนุษยสัมพันธ์ทั้งการพูด และการวางตัว <input type="checkbox"/> มีจิตสาธารณะ <input checked="" type="checkbox"/> มีความสามารถทำงานที่เป็นทีม <input checked="" type="checkbox"/> มีความเข้าใจตนเองและผู้อื่น
<input checked="" type="checkbox"/> เก่งคิด	<input type="checkbox"/> มีความคิดริเริ่มสร้างสรรค์ <input checked="" type="checkbox"/> ใฝ่เรียนรู้ <input type="checkbox"/> ทักษะคิดเชิงบวก <input type="checkbox"/> ผลงานนวัตกรรม
<input checked="" type="checkbox"/> เก่งครองชีวิต	<input checked="" type="checkbox"/> มีพฤติกรรมที่ดีในการเรียน <input type="checkbox"/> มีพฤติกรรมที่ดีในการใช้ชีวิต (ปลอดอบายมุข)
<input type="checkbox"/> เก่งพิชิตปัญหา	<input type="checkbox"/> มีความสามารถในการแก้ปัญหาส่วนตัว <input type="checkbox"/> มีความสามารถในการแก้ปัญหาการงาน

### 3.4 บริการวิชาการ

มี

ไม่มี

#### 3.4.1 เป้าหมายตัวชี้วัด

เป้าหมายตัวบ่งชี้	เชิงปริมาณ	เชิงคุณภาพ	เชิงเวลา	เชิงต้นทุน
ผลลัพธ์	ร้อยละผู้เข้ารับบริการที่มีความรู้เพิ่มขึ้นจากการรับบริการ .....	ร้อยละความพึงพอใจของผู้รับบริการ/หน่วยงาน/องค์กรที่รับบริการวิชาการและวิชาชีพต่อประโยชน์จากการบริการ.....	-	-
ผลผลิต	จำนวนกิจกรรมบริการวิชาการแก่สังคม..... กิจกรรม จำนวนการให้บริการรวมทุกครั้ง (กรณีของ รพ.)/จำนวนให้บริการชั้นสูตรพลศึกษา.....ครั้ง จำนวนผู้เข้ารับบริการ/ผู้เข้าร่วมกิจกรรม.....คน	ร้อยละความพึงพอใจของผู้รับบริการในกระบวนการให้บริการ	ร้อยละของงานบริการวิชาการที่แล้วเสร็จภายในระยะเวลาที่กำหนด .....	ต้นทุน/ค่าใช้จ่ายของการบริการวิชาการตามงบประมาณที่ได้รับจัดสรร.....บาท

#### 3.4.2 การบูรณาการโครงการบริการวิชาการแก่สังคม เข้ากับการเรียนการสอนและการวิจัย

- จำนวนนิสิตที่ลงฝึกงาน ..... คน
- จำนวนรายวิชา/หลักสูตรที่มีการบูรณาการ ..... วิชา ระบุรายวิชา .....
- จำนวนหนังสือ/ตำราที่ได้จากการดำเนินกิจกรรม ..... เล่ม ระบุชื่อหนังสือ/ตำรา .....
- พัฒนาหัวข้อวิทยานิพนธ์ .....
- จำนวนงานวิจัยที่ได้จากการดำเนินโครงการ ..... ผลงาน
- ร้อยละของปัญหาในชุมชนที่ลดลง .....
- ร้อยละของประชาชนที่นำความรู้ไปใช้ประโยชน์ในการแก้ไขปัญหา .....
- รายละเอียดกิจกรรมต่อเนื่องที่เกิดจากการบริการวิชาการ .....
- ร้อยละความพึงพอใจที่ชุมชนมีต่อรูปแบบการดำเนินกิจกรรม .....
- จำนวนผลงานวิจัยที่นำไปถ่ายทอด ..... ผลงาน ระบุชื่อผลงาน .....
- จำนวนกิจกรรมเชิงสาธารณะที่เกิดขึ้น ..... กิจกรรม ระบุชื่อกิจกรรม .....
- รายได้หรือสิ่งประดิษฐ์ที่เกิดจากการบริการวิชาการ ..... บาท / ชิ้นงาน ระบุชื่อสิ่งประดิษฐ์
- การปรับแก้กฎหมายหรือผลกระทบของกิจกรรมในระดับประเทศ .....
- จำนวนหน่วยงานหรือชุมชนที่นำรายงานผลการดำเนินงานไปใช้ให้เกิดประโยชน์ ..... หน่วยงานหรือชุมชน ระบุชื่อหน่วยงานหรือชุมชน .....
- วิธีถ่ายทอดองค์ความรู้สู่ชุมชน .....



### 3.4.3 การประเมินผลสำเร็จและการบูรณาการทางบริการวิชาการ

#### ด้านการเรียนการสอน

- ระดับความคิดเห็นของนิสิตที่มีต่อการบูรณาการด้านการเรียนการสอน .....
- อื่นๆ .....

#### ด้านการวิจัย

- ระบุวิธีการประเมินผลการบูรณาการทางด้านการวิจัย .....

### 3.4.4 การติดตามผลการประเมินผลสำเร็จและการบูรณาการทางบริการวิชาการ

- นำเข้าที่ประชุมคณะกรรมการบริหารของคณะ เพื่อวางแผนปรับปรุงการบูรณาการ .....
- อื่นๆ .....

### 3.4.5 การนำผลประเมินไปพัฒนาและปรับปรุงการบูรณาการทางบริการวิชาการ

#### ด้านการเรียนการสอน

- จำนวนรายวิชา/หลักสูตรที่ได้รับการปรับปรุง ..... วิชา ระบุรายวิชา ..... (ที่เกิดการนำผลการบูรณาการไปปรับปรุง)
- จำนวนรายวิชาที่เปิดใหม่ ..... วิชา ระบุรายวิชา .....

#### ด้านการวิจัย

- มีการต่อยอดผลงานวิจัย ที่เกิดจากการนำผลการบูรณาการด้านงานบริการวิชาการมาพิจารณา .....

## 4. ผู้รับผิดชอบ

- |                          |                             |           |
|--------------------------|-----------------------------|-----------|
| 4.1 หน่วยงานที่รับผิดชอบ | ภาควิชาทันตกรรมวินิจฉัย     |           |
| 4.2 ผู้รับผิดชอบ         | อ.ทญ.ดร.วีรญา.ต้นทนนภรณ์กุล | โทร. 6956 |
| 4.3 ผู้ประสานงาน         | นางสาวกุศลิน ภูมิรัตน์      | โทร. 6065 |
| 4.4 ผู้รายงานผล          | นางสาวกุศลิน ภูมิรัตน์      | โทร. 6065 |

## 5. หลักการและเหตุผล

วิวัฒนาการ ความก้าวหน้าเกี่ยวกับเครื่องถ่ายภาพรังสีตลอดจนอุปกรณ์ในการถ่ายภาพรังสีรุดหน้าไปอย่างรวดเร็ว โดยได้มีการนำระบบคอมพิวเตอร์และซอฟต์แวร์ต่างๆมาใช้ร่วมกับการถ่ายภาพรังสีในระบบดิจิทัล ดังนั้นในการวินิจฉัยโรคทางรังสีในปัจจุบันโดยมากทำการวินิจฉัยบนจอภาพ นอกจากนี้ยังสามารถใช้โปรแกรมเสริมจากซอฟต์แวร์ มาช่วยให้การปรากฏรอยโรคได้หลายลักษณะเพื่อช่วยในการวินิจฉัยโรค ซึ่งต่างจากการอ่านจากฟิล์มและในปัจจุบันคลินิกรังสี คณะทันตแพทยศาสตร์ มหาวิทยาลัยนเรศวร ได้นำระบบดิจิทัลมาใช้ในการถ่ายภาพรังสีให้ผู้ป่วยทั้งแบบในปากและนอกปาก ดังนั้นเพื่อให้มีสติมีความรู้ความสามารถและมีประสิทธิภาพในการวินิจฉัยโรคและวินิจฉัยแยกโรคทางภาพรังสีเพิ่มมากขึ้น จึงจัดให้มีการอบรมเพื่อให้ความรู้ในการวินิจฉัยโรคทางด้านรังสีและฝึกทักษะ ในการวินิจฉัยโรคโดยใช้โปรแกรมเสริมภาพในระบบดิจิทัลมาช่วยในการวินิจฉัยโรคได้อย่างถูกต้องและมีประสิทธิภาพมากยิ่งขึ้น

**6. วัตถุประสงค์**

- 6.1 เพื่อให้ความรู้ในการวินิจฉัยโรคและการวินิจฉัยแยกโรค
- 6.2 เพื่อให้ความรู้และหลักการในการวินิจฉัยแยกโรคด้านรังสี
- 6.3 เพื่อให้ความรู้เกี่ยวกับโปรแกรมเสริมในการช่วยดูภาพรังสีระบบดิจิทัลแบบต่างๆ
- 6.4 เพื่อนำความรู้เกี่ยวกับโปรแกรมการเสริมภาพมาช่วยในการดูรอยโรคด้านรังสีเพื่อเพิ่มประสิทธิภาพและทักษะในการวินิจฉัยโรคและการวินิจฉัยแยกโรค

**7. เป้าหมายของโครงการ**

**7.1. เป้าหมายการดำเนินงาน**

จำนวนผู้เข้าร่วมโครงการจำนวนทั้งสิ้น 80 คน ประกอบด้วย  
 นิสิต จำนวน 80 คน

**7.2. กิจกรรม/เนื้อหาที่จะดำเนินการ**

- 1) การบรรยายประกอบการสาธิตภาพรอยโรคจากภาพรังสี
- 2) การฝึกทักษะบนคอมพิวเตอร์โดยการนำรอยโรคต่างให้นิสิตฝึกปฏิบัติการวินิจฉัยโรคและการวินิจฉัยแยกโรคด้านรังสี
- 3) การซักถามแลกเปลี่ยนความรู้และความคิดเห็นระหว่างผู้เข้าร่วมอบรมและวิทยากร

**8. งบประมาณดำเนินการ**

รายได้ 12,000 บาท

แหล่งงบประมาณ งบประมาณรายได้ ประจำปี พ.ศ.2556 กองทุนเพื่อการศึกษา แผนงานจัดการศึกษาอุดมศึกษา งานจัดการศึกษาสาขาทันตแพทยศาสตร์ สำนักงานเลขาธิการคณะ เงินอุดหนุน เงินอุดหนุนทั่วไป โครงการพัฒนากระบวนการจัดการเรียนการสอน

แผ่นดิน 0 บาท

**รายละเอียดค่าใช้จ่าย**

ลำดับ	รายการ	แผ่นดิน	รายได้
1	ค่าอาหารและเครื่องดื่ม	0	12,000
<b>รวม</b>		<u>0</u>	<u>12,000</u>

**9. ขั้นตอนและแผนการดำเนินงาน (PDCA)**

กิจกรรม	ปีงบประมาณ พ.ศ. 2556											
	ต.ค.	พ.ย.	ธ.ค.	ม.ค.	ก.พ.	มี.ค.	เม.ย.	พ.ค.	มิ.ย.	ก.ค.	ส.ค.	ก.ย.
ชั้นวางแผนงาน (P)..... 1. ประชุมคณาจารย์ภาควิชา ทันตกรรมวินิจฉัย					↔							
ชั้นดำเนินการ (D)..... 1. อนุมัติโครงการ 2. ประชาสัมพันธ์โครงการ 3. เตรียมสถานที่ 4. ดำเนินโครงการ								↔	↔	↔	↔	

กิจกรรม	ปีงบประมาณ พ.ศ. 2556												
	ต.ค.	พ.ย.	ธ.ค.	ม.ค.	ก.พ.	มี.ค.	เม.ย.	พ.ค.	มิ.ย.	ก.ค.	ส.ค.	ก.ย.	
ขั้นสรุปและประเมินผล (C) .....													
1. สรุปและประเมินผลโครงการ								↔					
ขั้นปรับปรุงตามผลการประเมิน(A) ...1													
1. ประชุมคณาจารย์ภาควิชา ทันตกรรมวินิจฉัย								↔					

10. วัน เวลา และสถานที่ในการดำเนินการ

- 1) วัน เวลา ในการจัดกิจกรรม                      เดือนพฤษภาคม.2556
- 2) สถานที่จัดกิจกรรม                                      คณะทันตแพทยศาสตร์ มหาวิทยาลัยนเรศวร

11. ผลที่คาดว่าจะได้รับ

- 1) กลุ่มเป้าหมายมีความรู้พื้นฐานและหลักการในเกี่ยวกับการวินิจฉัยโรค ความรู้เกี่ยวกับการวินิจฉัยโรคและการวินิจฉัยแยกโรคด้านรังสี
- 2) กลุ่มเป้าหมายมีความรู้เกี่ยวกับการนำโปรแกรมการเสริมภาพมาช่วยในการดูรอยโรคด้านรังสี
- 3) กลุ่มเป้าหมายมีทักษะเกี่ยวกับการวินิจฉัยโรค การวินิจฉัยแยกโรคด้านรังสี

12. ตัวชี้วัดความสำเร็จโครงการ (KPI)

ปริมาณ	คุณภาพ	เวลา	ต้นทุน
มีจำนวนผู้เข้าร่วมอบรม อย่างน้อยร้อยละ 80 ของจำนวนบุคลากรที่ตั้งเป้าหมายไว้	ผู้เข้าร่วมโครงการมีความพึงพอใจในระดับดี	ดำเนินโครงการเป็นไปตามเวลาที่กำหนดไว้	ใช้งบประมาณในการดำเนินโครงการไม่เกินที่แผนกำหนดไว้

13. ตัวชี้วัดประกอบการประกันคุณภาพตามเกณฑ์มาตรฐาน

- ก.พ.ร. ตัวชี้วัดที่.....                       สมศ. ตัวชี้วัดที่.....  
 สกอ. ตัวชี้วัดที่.....2.7.....                       สงป. ตัวชี้วัดที่.....

14. การติดตามและประเมินผลโครงการ

- 1) ดำเนินการโดยการทำการทดสอบภายหลังการอบรม
- 2) ดำเนินการโดยดูผลสัมฤทธิ์จากกรวินิจฉัยโรคในคลินิก

โครงการตามแผนปฏิบัติการประจำปีงบประมาณ พ.ศ. 2556 มหาวิทยาลัยนเรศวร

หน่วยงาน คณะทันตแพทยศาสตร์

1. รหัสโครงการ ทพ.1202/56

ชื่อโครงการ โครงการอบรมทันตกรรมทางไกลเพื่อการวินิจฉัยและการรักษา

2. ความสอดคล้องกับพันธกิจ

- การผลิตบัณฑิต  การวิจัย  
 การบริการวิชาการแก่สังคม  การทำนุบำรุงศิลปวัฒนธรรม

3. ความสอดคล้องกับประเด็นยุทธศาสตร์

3.1 ประเด็นยุทธศาสตร์มหาวิทยาลัย

- เป็นเลิศทางการวิจัย (กลยุทธ์ที่.....มาตรการ.....)  
 ผลิตบัณฑิตมีคุณภาพ ทำงานได้รับค่าตอบแทนสูง (กลยุทธ์ที่.....2.1...มาตรการ...2.1.2.....)  
 ความสัมพันธ์กับศิษย์เก่าอย่างเข้มแข็งและยั่งยืน (กลยุทธ์ที่.....มาตรการ.....)  
 ระบบบริหารในหลักธรรมาภิบาลและโปร่งใสตรวจสอบได้ (กลยุทธ์ที่ ..... มาตรการ ..... )

3.2 ประเด็นยุทธศาสตร์ของคณะ/หน่วยงาน

- ประเด็นยุทธศาสตร์ที่ 6 กลยุทธ์ที่ 1 มาตรการที่ -

3.3 อัตลักษณ์นิสิต 5 ก

- มี  ไม่มี

ประเภทอัตลักษณ์	ตัวชี้วัด
<input checked="" type="checkbox"/> เก่งงาน	<input checked="" type="checkbox"/> ความสามารถในการนำความรู้ไปประยุกต์ใช้ในการประกอบวิชาชีพอย่างสร้างสรรค์ <input checked="" type="checkbox"/> มีความรับผิดชอบ กล้าหาญ เสียสละ อดทน ขยันหมั่นเพียร มุ่งมั่นสู่ความสำเร็จ <input type="checkbox"/> มีความสามารถในการใช้ภาษาไทย ภาษาอังกฤษ และเทคโนโลยีสารสนเทศได้เป็นอย่างดี <input checked="" type="checkbox"/> มีจรรยาบรรณในวิชาชีพ
<input checked="" type="checkbox"/> เก่งคน	<input type="checkbox"/> มีมนุษยสัมพันธ์ทั้งการพูด และการวางตัว <input type="checkbox"/> มีจิตสาธารณะ <input checked="" type="checkbox"/> มีความสามารถทำงานที่เป็นทีม <input checked="" type="checkbox"/> มีความเข้าใจตนเองและผู้อื่น
<input checked="" type="checkbox"/> เก่งคิด	<input type="checkbox"/> มีความคิดริเริ่มสร้างสรรค์ <input checked="" type="checkbox"/> ใฝ่เรียนรู้ <input type="checkbox"/> ทักษะคิดเชิงบวก <input type="checkbox"/> ผลงานนวัตกรรม
<input checked="" type="checkbox"/> เก่งครองชีวิต	<input checked="" type="checkbox"/> มีพฤติกรรมที่ดีในการเรียน <input type="checkbox"/> มีพฤติกรรมที่ดีในการใช้ชีวิต (ปลอดอบายมุข)
<input type="checkbox"/> เก่งพิชิตปัญหา	<input type="checkbox"/> มีความสามารถในการแก้ปัญหาส่วนตัว <input type="checkbox"/> มีความสามารถในการแก้ปัญหการงาน

### 3.4 บริการวิชาการ

มี

ไม่มี

#### 3.4.1 เป้าหมายตัวชี้วัด

เป้าหมายตัวบ่งชี้	เชิงปริมาณ	เชิงคุณภาพ	เชิงเวลา	เชิงต้นทุน
ผลลัพธ์	ร้อยละผู้เข้ารับบริการที่มีความรู้เพิ่มขึ้นจากการรับบริการ .....	ร้อยละความพึงพอใจของผู้รับบริการ/หน่วยงาน/องค์กรที่รับบริการวิชาการและวิชาชีพต่อประโยชน์จากการบริการ.....	-	-
ผลผลิต	จำนวนกิจกรรมบริการวิชาการแก่สังคม..... กิจกรรม จำนวนการให้บริการรวมทุกครั้ง (กรณีของ รพ.)/จำนวนให้บริการชั้นสูตรพลศึกษา.....ครั้ง จำนวนผู้เข้ารับบริการ/ผู้เข้าร่วมกิจกรรม.....คน	ร้อยละความพึงพอใจของผู้รับบริการในกระบวนการให้บริการ	ร้อยละของงานบริการวิชาการที่แล้วเสร็จภายในระยะเวลาที่กำหนด .....	ต้นทุน/ค่าใช้จ่ายของการบริการวิชาการตามงบประมาณที่ได้รับจัดสรร.....บาท

#### 3.4.2 การบูรณาการโครงการบริการวิชาการแก่สังคม เข้ากับการเรียนการสอนและการวิจัย

- จำนวนนิสิตที่ลงฝึกงาน ..... คน
- จำนวนรายวิชา/หลักสูตรที่มีการบูรณาการ ..... วิชา ระบุรายวิชา .....
- จำนวนหนังสือ/ตำราที่ได้จากการดำเนินกิจกรรม ..... เล่ม ระบุชื่อหนังสือ/ตำรา .....
- พัฒนาหัวข้อวิทยานิพนธ์ .....
- จำนวนงานวิจัยที่ได้จากการดำเนินโครงการ ..... ผลงาน
- ร้อยละของปัญหาในชุมชนที่ลดลง .....
- ร้อยละของประชาชนที่นำความรู้ไปใช้ประโยชน์ในการแก้ไขปัญหา .....
- รายละเอียดกิจกรรมต่อเนื่องที่เกิดจากการบริการวิชาการ .....
- ร้อยละความพึงพอใจที่ชุมชนมีต่อรูปแบบการดำเนินกิจกรรม .....
- จำนวนผลงานวิจัยที่นำไปถ่ายทอด ..... ผลงาน ระบุชื่อผลงาน .....
- จำนวนกิจกรรมเชิงสาธารณะที่เกิดขึ้น ..... กิจกรรม ระบุชื่อกิจกรรม .....
- รายได้หรือสิ่งประดิษฐ์ที่เกิดจากการบริการวิชาการ ..... บาท / ชิ้นงาน ระบุชื่อสิ่งประดิษฐ์
- การปรับแก้กฎหมายหรือผลกระทบของกิจกรรมในระดับประเทศ .....
- จำนวนหน่วยงานหรือชุมชนที่นำรายงานผลการดำเนินงานไปใช้ให้เกิดประโยชน์ ..... หน่วยงานหรือชุมชน ระบุชื่อหน่วยงานหรือชุมชน .....
- วิธีถ่ายทอดองค์ความรู้สู่ชุมชน .....

### 3.4.3 การประเมินผลสำเร็จและการบูรณาการทางบริการวิชาการ

#### ด้านการเรียนการสอน

- ระดับความคิดเห็นของนิสิตที่มีต่อการบูรณาการด้านการเรียนการสอน .....
- อื่นๆ .....

#### ด้านการวิจัย

- ระบุวิธีการประเมินผลการบูรณาการทางด้านการวิจัย .....

### 3.4.4 การติดตามผลการประเมินผลสำเร็จและการบูรณาการทางบริการวิชาการ

- นำเข้าที่ประชุมคณะกรรมการบริหารของคณะ เพื่อวางแผนปรับปรุงการบูรณาการ .....
- อื่นๆ .....

### 3.4.5 การนำผลประเมินไปพัฒนาและปรับปรุงการบูรณาการทางบริการวิชาการ

#### ด้านการเรียนการสอน

- จำนวนรายวิชา/หลักสูตรที่ได้รับการปรับปรุง ..... วิชา ระบุรายวิชา ..... (ที่เกิดการนำผลการบูรณาการไปปรับปรุง)
- จำนวนรายวิชาที่เปิดใหม่ ..... วิชา ระบุรายวิชา .....

#### ด้านการวิจัย

- มีการต่อยอดผลงานวิจัย ที่เกิดจากการนำผลการบูรณาการด้านงานบริการวิชาการมาพิจารณา .....

## 4. ผู้รับผิดชอบ

- |                          |                            |           |
|--------------------------|----------------------------|-----------|
| 4.1 หน่วยงานที่รับผิดชอบ | ภาควิชาทันตกรรมวินิจฉัย    |           |
| 4.2 ผู้รับผิดชอบ         | ผศ.ทญ.อนงค์นาฎ ภัคศิณรังค์ | โทร. 6956 |
| 4.3 ผู้ประสานงาน         | นางสาวกุศลิน ถมอรัตน์      | โทร. 6065 |
| 4.4 ผู้รายงานผล          | นางสาวกุศลิน ถมอรัตน์      | โทร. 6065 |

## 5. หลักการและเหตุผล

ทันตกรรมทางไกลเป็นการนำเทคโนโลยีการสื่อสารมาใช้ร่วมกับการรักษาทางทันตกรรม ทันตกรรมทางไกลนอกจากใช้ในด้านการเพิ่มความสามารถให้เข้าถึงการรักษาทางทันตกรรมเท่านั้น ยังสามารถนำไปใช้กับการศึกษาทางทันตกรรมก้าวหน้าอีกด้วยทันตกรรมทางไกลสามารถนำไปใช้ในการขยายการรักษาทางทันตกรรมในพื้นที่ขาดแคลนทันตแพทย์ นอกจากนี้ทันตกรรมทางไกล ยังทำให้ทันตแพทย์สามารถแบ่งปันข้อมูลผู้ป่วย ภาพรังสี และข้อมูลอื่นๆ ผ่านระบบทางไกล ซึ่งข้อมูลเหล่านี้มีความสำคัญต่อผู้ป่วย โดยเฉพาะอย่างยิ่งในกรณีต้องการ การปรึกษาทันตแพทย์เฉพาะทางและการตัดสินใจทางคลินิก จึงจัดให้มีการอบรมเพื่อให้ความรู้ในด้านทันตกรรมทางไกลโดยเน้นทันตกรรมทางไกลเวชศาสตร์ช่องปาก ทันตกรรมทางไกลรังสีวิทยา และทันตกรรมทางไกลพยาธิวิทยา เพื่อให้บัณฑิตสามารถนำไปใช้ให้เป็นประโยชน์

## 6. วัตถุประสงค์

- 6.1 เพื่อให้ความรู้ในเรื่องทันตกรรมทางไกล
- 6.2 เพื่อให้ความรู้เกี่ยวกับอุปกรณ์ต่างๆที่ใช้
- 6.3 เพื่อให้ความรู้เกี่ยวกับเวชศาสตร์ช่องปากทางไกล
- 6.4 เพื่อให้ความรู้เกี่ยวกับทันตรังสีทางไกล
- 6.5 เพื่อให้ความรู้เกี่ยวกับพยาธิวิทยาทางไกล

## 7. เป้าหมายของโครงการ

### 7.1 เป้าหมายการดำเนินงาน

จำนวนผู้เข้าร่วมโครงการจำนวนทั้งสิ้น 80 คน ประกอบด้วย  
 นิสิต จำนวน 80 คน

### 7.2 กิจกรรม/เนื้อหาที่จะดำเนินการ

- 1) การบรรยายหลักการทันตกรรมทางไกล อุปกรณ์ที่ใช้ และ เวชศาสตร์ช่องปากทางไกล ทันตรังสีทางไกล และพยาธิวิทยาทางไกล
- 2) การสาธิตการวินิจฉัยช่องปากระบบทางไกล
- 3) การซักถามแลกเปลี่ยนความรู้และความคิดเห็นระหว่างผู้เข้าร่วมอบรมและวิทยากร

## 8. งบประมาณดำเนินการ

รายได้ 12,000 บาท

แหล่งงบประมาณ งบประมาณรายได้ ประจำปี พ.ศ.2556 กองทุนเพื่อการศึกษา แผนงานจัดการศึกษาอุดมศึกษา งานจัดการศึกษาสาขาทันตแพทยศาสตร์ ส่วนงานเลขานุการคณะ เงินอุดหนุน เงินอุดหนุนทั่วไป โครงการพัฒนากระบวนการจัดการเรียนการสอน

แผ่นดิน 0 บาท

### รายละเอียดค่าใช้จ่าย

ลำดับ	รายการ	แผ่นดิน	รายได้
1	ค่าอาหารและเครื่องดื่ม	0	12,000
	รวม	0	12,000

## 9. ขั้นตอนและแผนการดำเนินงาน (PDCA)

กิจกรรม	ปีงบประมาณ พ.ศ. 2556											
	ต.ค.	พ.ย.	ธ.ค.	ม.ค.	ก.พ.	มี.ค.	เม.ย.	พ.ค.	มิ.ย.	ก.ค.	ส.ค.	ก.ย.
ขั้นวางแผนงาน (P).....												
1. ประชุมคณาจารย์ภาควิชา ทันตกรรมวินิจฉัย					↔							

กิจกรรม	ปีงบประมาณ พ.ศ. 2556											
	ต.ค.	พ.ย.	ธ.ค.	ม.ค.	ก.พ.	มี.ค.	เม.ย.	พ.ค.	มิ.ย.	ก.ค.	ส.ค.	ก.ย.
ชั้นดำเนินการ (D)..... 1. ขออนุมัติโครงการ 2. ประชาสัมพันธ์โครงการ 3. เตรียมสถานที่ 4. ดำเนินโครงการ								↔				
ชั้นสรุปและประเมินผล (C) ..... 1. สรุปและประเมินผลโครงการ								↔				
ชั้นปรับปรุงตามผลการประเมิน(A) ..... 1. ประชุมคณาจารย์ภาควิชา ทันตกรรมวินิจฉัย								↔				

10. วัน เวลา และสถานที่ในการดำเนินการ

- 1) วัน เวลา ในการจัดกิจกรรม เดือนพฤษภาคม 2556
- 2) สถานที่จัดกิจกรรม คณะทันตแพทยศาสตร์ มหาวิทยาลัยนเรศวร

11. ผลที่คาดว่าจะได้รับ

- 1) กลุ่มเป้าหมายมีความรู้พื้นฐานและหลักการในทันตกรรมทางไกล
- 2) กลุ่มเป้าหมายมีความรู้เกี่ยวกับทันตกรรมทางไกลด้านการวินิจฉัยโรคช่องปากไปใช้ในการแลกเปลี่ยนข้อมูลระหว่าง นิสิตและทันตแพทย์
- 3) กลุ่มเป้าหมายมีทักษะและประสิทธิภาพในงานทันตกรรมทางไกลด้านการวินิจฉัยช่องปาก

12. ตัวชี้วัดความสำเร็จโครงการ (KPI)

ปริมาณ	คุณภาพ	เวลา	ต้นทุน
มีจำนวนผู้เข้าร่วมอบรม อย่างน้อยร้อยละ 80 ของจำนวนบุคลากรที่ตั้งเป้าหมายไว้	ผู้เข้าร่วมโครงการมีความพึงพอใจในระดับดี	ดำเนินโครงการเป็นไปตามเวลาที่กำหนดไว้	ใช้งบประมาณในการดำเนินโครงการไม่เกินที่แผนกำหนดไว้

13. ตัวชี้วัดประกอบการประกันคุณภาพตามเกณฑ์มาตรฐาน

- ก.พ.ร. ตัวชี้วัดที่.....       สมศ. ตัวชี้วัดที่.....  
 สกอ. ตัวชี้วัดที่.....2.7.....       สงป. ตัวชี้วัดที่.....

14. การติดตามและประเมินผลโครงการ

- 1) ดำเนินการโดยการทำการทดสอบภายหลังการอบรม
- 2) ดำเนินการโดยดูผลสัมฤทธิ์จากการวินิจฉัยโรคในคลินิก



โครงการตามแผนปฏิบัติการประจำปีงบประมาณ พ.ศ. 2556 มหาวิทยาลัยนเรศวร

หน่วยงาน คณะทันตแพทยศาสตร์

1. รหัสโครงการ ทพ.1203/56  
ชื่อโครงการ โครงการอบรมและฝึกทักษะการวินิจฉัยแยกโรคและการวินิจฉัยโรคของเนื้อเยื่ออ่อนในช่องปากและการวินิจฉัยทางจุลพยาธิวิทยา

2. ความสอดคล้องกับพันธกิจ

- การผลิตบัณฑิต  การวิจัย  
 การบริการวิชาการแก่สังคม  การทำนุบำรุงศิลปวัฒนธรรม

3. ความสอดคล้องกับประเด็นยุทธศาสตร์

3.1 ประเด็นยุทธศาสตร์มหาวิทยาลัย

- เป็นเลิศทางการวิจัย (กลยุทธ์ที่.....มาตรการ.....)  
 ผลิตบัณฑิตมีคุณภาพ ทำงานได้รับค่าตอบแทนสูง (กลยุทธ์ที่....2.1...มาตรการ...2.1.2.....)  
 ความสัมพันธ์กับศิษย์เก่าอย่างเข้มแข็งและยั่งยืน (กลยุทธ์ที่.....มาตรการ.....)  
 ระบบบริหารในหลักธรรมาภิบาลและโปร่งใสตรวจสอบได้ (กลยุทธ์ที่ ..... มาตรการ ..... )

3.2 ประเด็นยุทธศาสตร์ของคณะ/หน่วยงาน

- ประเด็นยุทธศาสตร์ที่ 6 กลยุทธ์ที่ 1 มาตรการที่ -

3.3 อัตลักษณ์นิสิต 5 ก

- มี  ไม่มี

ประเภทอัตลักษณ์	ตัวชี้วัด
<input checked="" type="checkbox"/> เก่งงาน	<input checked="" type="checkbox"/> ความสามารถในการนำความรู้ไปประยุกต์ใช้ในการประกอบวิชาชีพอย่างสร้างสรรค์ <input checked="" type="checkbox"/> มีความรับผิดชอบ กล้าหาญ เสียสละ อดทน ขยันหมั่นเพียร มุ่งมั่นสู่ความสำเร็จ <input type="checkbox"/> มีความสามารถในการใช้ภาษาไทย ภาษาอังกฤษ และเทคโนโลยีสารสนเทศได้เป็นอย่างดี <input checked="" type="checkbox"/> มีจรรยาบรรณในวิชาชีพ
<input checked="" type="checkbox"/> เก่งคน	<input type="checkbox"/> มีมนุษยสัมพันธ์ทั้งการพูด และการวางตัว <input type="checkbox"/> มีจิตสาธารณะ <input checked="" type="checkbox"/> มีความสามารถทำงานที่เป็นทีม <input checked="" type="checkbox"/> มีความเข้าใจตนเองและผู้อื่น
<input checked="" type="checkbox"/> เก่งคิด	<input type="checkbox"/> มีความคิดริเริ่มสร้างสรรค์ <input checked="" type="checkbox"/> ใฝ่เรียนรู้ <input type="checkbox"/> ทักษะคิดเชิงบวก <input type="checkbox"/> ผลงานนวัตกรรม
<input checked="" type="checkbox"/> เก่งครองชีวิต	<input checked="" type="checkbox"/> มีพฤติกรรมที่ดีในการเรียน <input type="checkbox"/> มีพฤติกรรมที่ดีในการใช้ชีวิต (ปลอดอบายมุข)
<input type="checkbox"/> เก่งพิชิตปัญหา	<input type="checkbox"/> มีความสามารถในการแก้ปัญหาส่วนตัว <input type="checkbox"/> มีความสามารถในการแก้ปัญหาการงาน

### 3.4 บริการวิชาการ

มี

ไม่มี

#### 3.4.1 เป้าหมายตัวชี้วัด

เป้าหมายตัวบ่งชี้	เชิงปริมาณ	เชิงคุณภาพ	เชิงเวลา	เชิงต้นทุน
ผลลัพธ์	ร้อยละผู้เข้ารับบริการที่มีความรู้เพิ่มขึ้นจากการรับบริการ .....	ร้อยละความพึงพอใจของผู้รับบริการ/หน่วยงาน/องค์กรที่รับบริการวิชาการและวิชาชีพต่อประโยชน์จากการบริการ.....	-	-
ผลผลิต	จำนวนกิจกรรมบริการวิชาการแก่สังคม..... กิจกรรม จำนวนการให้บริการรวมทุกครั้ง (กรณีของ รพ.)/จำนวนให้บริการชั้นสูตรพลศึกษา.....ครั้ง จำนวนผู้เข้ารับบริการ/ผู้เข้าร่วมกิจกรรม.....คน	ร้อยละความพึงพอใจของผู้รับบริการในกระบวนการให้บริการ	ร้อยละของงานบริการวิชาการที่แล้วเสร็จภายในระยะเวลาที่กำหนด .....	ต้นทุน/ค่าใช้จ่ายของการบริการวิชาการตามงบประมาณที่ได้รับจัดสรร.....บาท

#### 3.4.2 การบูรณาการโครงการบริการวิชาการแก่สังคม เข้ากับการเรียนการสอนและการวิจัย

- จำนวนนิสิตที่ลงฝึกงาน ..... คน
- จำนวนรายวิชา/หลักสูตรที่มีการบูรณาการ ..... วิชา ระบุรายวิชา .....
- จำนวนหนังสือ/ตำราที่ได้จากการดำเนินกิจกรรม ..... เล่ม ระบุชื่อหนังสือ/ตำรา .....
- พัฒนาหัวข้อวิทยานิพนธ์ .....
- จำนวนงานวิจัยที่ได้จากการดำเนินโครงการ ..... ผลงาน
- ร้อยละของปัญหาในชุมชนที่ลดลง .....
- ร้อยละของประชาชนที่นำความรู้ไปใช้ประโยชน์ในการแก้ไขปัญหา .....
- รายละเอียดกิจกรรมต่อเนื่องที่เกิดจากการบริการวิชาการ .....
- ร้อยละความพึงพอใจที่ชุมชนมีต่อรูปแบบการดำเนินกิจกรรม .....
- จำนวนผลงานวิจัยที่นำไปถ่ายทอด ..... ผลงาน ระบุชื่อผลงาน .....
- จำนวนกิจกรรมเชิงสาธารณะที่เกิดขึ้น ..... กิจกรรม ระบุชื่อกิจกรรม .....
- รายได้หรือสิ่งประดิษฐ์ที่เกิดจากการบริการวิชาการ ..... บาท / ชิ้นงาน ระบุชื่อสิ่งประดิษฐ์
- การปรับแก้กฎหมายหรือผลกระทบของกิจกรรมในระดับประเทศ .....
- จำนวนหน่วยงานหรือชุมชนที่นำรายงานผลการดำเนินงานไปใช้ให้เกิดประโยชน์ ..... หน่วยงานหรือชุมชน ระบุชื่อหน่วยงานหรือชุมชน .....
- วิธีถ่ายทอดองค์ความรู้สู่ชุมชน .....

### 3.4.3 การประเมินผลสำเร็จและการบูรณาการทางบริการวิชาการ

#### ด้านการเรียนการสอน

- ระดับความคิดเห็นของนิสิตที่มีต่อการบูรณาการด้านการเรียนการสอน .....
- อื่นๆ .....

#### ด้านการวิจัย

- ระบุวิธีการประเมินผลการบูรณาการทางด้านการวิจัย .....

### 3.4.4 การติดตามผลการประเมินผลสำเร็จและการบูรณาการทางบริการวิชาการ

- นำเข้าที่ประชุมคณะกรรมการบริหารของคณะ เพื่อวางแผนปรับปรุงการบูรณาการ .....
- อื่นๆ .....

### 3.4.5 การนำผลประเมินไปพัฒนาและปรับปรุงการบูรณาการทางบริการวิชาการ

#### ด้านการเรียนการสอน

- จำนวนรายวิชา/หลักสูตรที่ได้รับการปรับปรุง ..... วิชา ระบุรายวิชา ..... (ที่เกิดการนำผลการบูรณาการไปปรับปรุง)
- จำนวนรายวิชาที่เปิดใหม่ ..... วิชา ระบุรายวิชา .....

#### ด้านการวิจัย

- มีการต่อยอดผลงานวิจัย ที่เกิดจากการนำผลการบูรณาการด้านงานบริการวิชาการมาพิจารณา .....

## 4. ผู้รับผิดชอบ

- |                          |                                 |           |
|--------------------------|---------------------------------|-----------|
| 4.1 หน่วยงานที่รับผิดชอบ | ภาควิชาทันตกรรมวินิจฉัย         |           |
| 4.2 ผู้รับผิดชอบ         | ผศ.ทญ.ดร.รัชดาภรณ์ .แก้วมงคลกิจ | โทร. ๕956 |
| 4.3 ผู้ประสานงาน         | นางสาวกุศลิน ภูมิรัตน์          | โทร. ๕065 |
| 4.4 ผู้รายงานผล          | นางสาวกุศลิน ภูมิรัตน์          | โทร. ๕065 |

## 5. หลักการและเหตุผล

การวินิจฉัยโรคที่ถูกต้องนับเป็นสิ่งสำคัญอย่างยิ่งในการให้การรักษาผู้ป่วยที่เหมาะสม นอกจากนี้ยังจะส่งผลต่อการพยากรณ์โรครวมไปถึงการติดตามผลการรักษา รอยโรคของเนื้อเยื่ออ่อนที่พบในช่องปากมีความหลากหลายทั้งชนิด รูปแบบและสาเหตุของการเกิดรอยโรค รอยโรคบางอย่างมีลักษณะทางคลินิกคล้ายกันในขณะที่บางรอยโรคมีลักษณะเฉพาะที่แตกต่างจากรอยโรคอื่นๆ อย่างเด่นชัด บางรอยโรคสามารถให้การวินิจฉัยเบื้องต้นได้จากลักษณะทางคลินิก ส่วนบางรอยโรคต้องการการตรวจเพิ่มเติมเพื่อให้ได้การวินิจฉัยโรคที่ถูกต้อง ซึ่งการที่จะให้การวินิจฉัยโรคของเนื้อเยื่ออ่อนใน ช่องปากได้อย่างถูกต้องแม่นยำนั้น ต้องอาศัยการฝึกฝนและพัฒนาทักษะอย่างต่อเนื่อง ดังนั้นการอบรมและฝึกทักษะในการวินิจฉัยโรคในกลุ่มดังกล่าวจะช่วยพัฒนาและเพิ่มประสิทธิภาพการวินิจฉัยโรคในช่องปากให้ดียิ่งขึ้น



กิจกรรม	ปีงบประมาณ พ.ศ. 2556											
	ต.ค.	พ.ย.	ธ.ค.	ม.ค.	ก.พ.	มี.ค.	เม.ย.	พ.ค.	มิ.ย.	ก.ค.	ส.ค.	ก.ย.
3. เตรียมสถานที่								↔				
4. ดำเนินโครงการ								↔				
ขั้นสรุปและประเมินผล (C) .....												
1. สรุปและประเมินผลโครงการ								↔				
ขั้นปรับปรุงตามผลการประเมิน(A) .....												
1. ประชุมคณาจารย์ภาควิชา ทันตกรรมวินิจฉัย								↔				

10. วัน เวลา และสถานที่ในการดำเนินการ

- 1) วัน เวลา ในการจัดกิจกรรม เดือนพฤษภาคม 2556
- 2) สถานที่จัดกิจกรรม คณะทันตแพทยศาสตร์ มหาวิทยาลัยธนบุรี

11. ผลที่คาดว่าจะได้รับ

- 1) กลุ่มเป้าหมายมีความรู้พื้นฐานเกี่ยวกับการวินิจฉัยแยกโรคและการวินิจฉัยโรคของเนื้อเยื่ออ่อนในช่องปาก
- 2) กลุ่มเป้าหมายมีทักษะเกี่ยวกับการวินิจฉัยแยกโรคและวินิจฉัยโรคในกลุ่มดังกล่าว

12. ตัวชี้วัดความสำเร็จโครงการ (KPI)

ปริมาณ	คุณภาพ	เวลา	ต้นทุน
มีจำนวนผู้เข้าร่วมอบรม อย่างน้อยร้อยละ 80 ของจำนวนบุคลากรที่ตั้งเป้าหมายไว้	ผู้เข้าร่วมโครงการมีความพึงพอใจในระดับดี	ดำเนินโครงการเป็นไปตามเวลาที่กำหนดไว้	ใช้งบประมาณในการดำเนินโครงการไม่เกินที่แผนกำหนดไว้

13. ตัวชี้วัดประกอบการประกันคุณภาพตามเกณฑ์มาตรฐาน

- ก.พ.ร. ตัวชี้วัดที่.....       สมศ. ตัวชี้วัดที่.....  
 สกอ. ตัวชี้วัดที่.....2.7.....       สงป. ตัวชี้วัดที่.....

14. การติดตามและประเมินผลโครงการ

- 1) ดำเนินการโดยการทำการทดสอบภายหลังการอบรม
- 2) ดำเนินการโดยดูผลสัมฤทธิ์จากกรวินิจฉัยโรคในคลินิก

โครงการตามแผนปฏิบัติการประจำปีงบประมาณ พ.ศ. 2556 มหาวิทยาลัยนครสวรรค์

หน่วยงาน คณะทันตแพทยศาสตร์

1. รหัสโครงการ ทพ.1204/56  
ชื่อโครงการ โครงการอบรมและฝึกทักษะการเตรียมและย้อมขึ้นเนื้อเพื่อเพิ่มประสิทธิภาพการวินิจฉัยโรคทางจุลพยาธิวิทยา

2. ความสอดคล้องกับพันธกิจ

- การผลิตบัณฑิต  การวิจัย  
 การบริการวิชาการแก่สังคม  การทำนุบำรุงศิลปวัฒนธรรม

3. ความสอดคล้องกับประเด็นยุทธศาสตร์

3.1 ประเด็นยุทธศาสตร์มหาวิทยาลัย

- เป็นเลิศทางการวิจัย (กลยุทธ์ที่.....มาตรการ.....)  
 ผลิตบัณฑิตมีคุณภาพ ทำงานได้รับค่าตอบแทนสูง (กลยุทธ์ที่....2.1...มาตรการ...2.1.2.....)  
 ความสัมพันธ์กับศิษย์เก่าอย่างเข้มแข็งและยั่งยืน (กลยุทธ์ที่.....มาตรการ.....)  
 ระบบบริหารในหลักธรรมาภิบาลและโปร่งใสตรวจสอบได้ (กลยุทธ์ที่ ..... มาตรการ ..... )

3.2 ประเด็นยุทธศาสตร์ของคณะ/หน่วยงาน

- ประเด็นยุทธศาสตร์ที่ 6 กลยุทธ์ที่ 1 มาตรการที่ -

3.3 อัตลักษณ์นิสิต 5 ก

- มี  ไม่มี

ประเภทอัตลักษณ์	ตัวชี้วัด
<input checked="" type="checkbox"/> เก่งงาน	<input checked="" type="checkbox"/> ความสามารถในการนำความรู้ไปประยุกต์ใช้ในการประกอบวิชาชีพอย่างสร้างสรรค์ <input checked="" type="checkbox"/> มีความรับผิดชอบ กล้าหาญ เสียสละ อดทน ขยันหมั่นเพียร มุ่งมั่นสู่ความสำเร็จ <input type="checkbox"/> มีความสามารถในการใช้ภาษาไทย ภาษาอังกฤษ และเทคโนโลยีสารสนเทศได้เป็นอย่างดี <input checked="" type="checkbox"/> มีจรรยาบรรณในวิชาชีพ
<input checked="" type="checkbox"/> เก่งคน	<input type="checkbox"/> มีมนุษยสัมพันธ์ทั้งการพูด และการวางตัว <input type="checkbox"/> มีจิตสาธารณะ <input checked="" type="checkbox"/> มีความสามารถทำงานที่เป็นทีม <input checked="" type="checkbox"/> มีความเข้าใจตนเองและผู้อื่น
<input checked="" type="checkbox"/> เก่งคิด	<input type="checkbox"/> มีความคิดริเริ่มสร้างสรรค์ <input checked="" type="checkbox"/> ใฝ่เรียนรู้ <input type="checkbox"/> ทักษะคิดเชิงบวก <input type="checkbox"/> ผลงานนวัตกรรม
<input checked="" type="checkbox"/> เก่งครองชีวิต	<input checked="" type="checkbox"/> มีพฤติกรรมที่ดีในการเรียน <input type="checkbox"/> มีพฤติกรรมที่ดีในการใช้ชีวิต (ปลอดอบายมุข)
<input type="checkbox"/> เก่งพิชิตปัญหา	<input type="checkbox"/> มีความสามารถในการแก้ปัญหาส่วนตัว <input type="checkbox"/> มีความสามารถในการแก้ปัญหการงาน

### 3.4 บริการวิชาการ

มี

ไม่มี

#### 3.4.1 เป้าหมายตัวชี้วัด

เป้าหมายตัวบ่งชี้	เชิงปริมาณ	เชิงคุณภาพ	เชิงเวลา	เชิงต้นทุน
ผลลัพธ์	ร้อยละผู้เข้ารับบริการที่มีความรู้เพิ่มขึ้นจากการรับบริการ .....	ร้อยละความพึงพอใจของผู้รับบริการ/หน่วยงาน/องค์กรที่รับบริการวิชาการและวิชาชีพต่อประโยชน์จากการบริการ.....	-	-
ผลผลิต	จำนวนกิจกรรมบริการวิชาการแก่สังคม..... กิจกรรม จำนวนการให้บริการรวมทุกครั้ง (กรณีของ รพ.)/จำนวนให้บริการชั้นสูตรพลศึกษา.....ครั้ง จำนวนผู้เข้ารับบริการ/ผู้เข้าร่วมกิจกรรม.....คน	ร้อยละความพึงพอใจของผู้รับบริการในกระบวนการให้บริการ	ร้อยละของงานบริการวิชาการที่แล้วเสร็จภายในระยะเวลาที่กำหนด .....	ต้นทุน/ค่าใช้จ่ายของการบริการวิชาการตามงบประมาณที่ได้รับจัดสรร.....บาท

#### 3.4.2 การบูรณาการโครงการบริการวิชาการแก่สังคม เข้ากับการเรียนการสอนและการวิจัย

- จำนวนนิสิตที่ลงฝึกงาน ..... คน
- จำนวนรายวิชา/หลักสูตรที่มีการบูรณาการ ..... วิชา ระบุรายวิชา .....
- จำนวนหนังสือ/ตำราที่ได้จากการดำเนินกิจกรรม ..... เล่ม ระบุชื่อหนังสือ/ตำรา .....
- พัฒนาหัวข้อวิทยานิพนธ์ .....
- จำนวนงานวิจัยที่ได้จากการดำเนินโครงการ ..... ผลงาน
- ร้อยละของปัญหาในชุมชนที่ลดลง .....
- ร้อยละของประชาชนที่นำความรู้ไปใช้ประโยชน์ในการแก้ไขปัญหา .....
- รายละเอียดกิจกรรมต่อเนื่องที่เกิดจากการบริการวิชาการ .....
- ร้อยละความพึงพอใจที่ชุมชนมีต่อรูปแบบการดำเนินกิจกรรม .....
- จำนวนผลงานวิจัยที่นำไปถ่ายทอด ..... ผลงาน ระบุชื่อผลงาน .....
- จำนวนกิจกรรมเชิงสาธารณะที่เกิดขึ้น ..... กิจกรรม ระบุชื่อกิจกรรม .....
- รายได้หรือสิ่งประดิษฐ์ที่เกิดจากการบริการวิชาการ ..... บาท / ชิ้นงาน ระบุชื่อสิ่งประดิษฐ์
- การปรับแก้กฎหมายหรือผลกระทบของกิจกรรมในระดับประเทศ .....
- จำนวนหน่วยงานหรือชุมชนที่นำรายงานผลการดำเนินงานไปใช้ให้เกิดประโยชน์ ..... หน่วยงานหรือชุมชน ระบุชื่อหน่วยงานหรือชุมชน .....
- วิธีถ่ายทอดองค์ความรู้สู่ชุมชน .....

### 3.4.3 การประเมินผลสำเร็จและการบูรณาการทางบริการวิชาการ

#### ด้านการเรียนการสอน

- ระดับความคิดเห็นของนิสิตที่มีต่อการบูรณาการด้านการเรียนการสอน .....
- อื่นๆ .....

#### ด้านการวิจัย

- ระบุวิธีการประเมินผลการบูรณาการทางด้านการวิจัย .....

### 3.4.4 การติดตามผลการประเมินผลสำเร็จและการบูรณาการทางบริการวิชาการ

- นำเข้าที่ประชุมคณะกรรมการบริหารของคณะ เพื่อวางแผนปรับปรุงการบูรณาการ .....
- อื่นๆ .....

### 3.4.5 การนำผลประเมินไปพัฒนาและปรับปรุงการบูรณาการทางบริการวิชาการ

#### ด้านการเรียนการสอน

- จำนวนรายวิชา/หลักสูตรที่ได้รับการปรับปรุง ..... วิชา ระบุรายวิชา ..... (ที่เกิดการนำผลการบูรณาการไปปรับปรุง)
- จำนวนรายวิชาที่เปิดใหม่ ..... วิชา ระบุรายวิชา .....

#### ด้านการวิจัย

- มีการต่อยอดผลงานวิจัย ที่เกิดจากการนำผลการบูรณาการด้านงานบริการวิชาการมาพิจารณา .....

## 4. ผู้รับผิดชอบ

- |                          |                         |           |
|--------------------------|-------------------------|-----------|
| 4.1 หน่วยงานที่รับผิดชอบ | ภาควิชาทันตกรรมวินิจฉัย |           |
| 4.2 ผู้รับผิดชอบ         | อ.ทญ.จุฑามาศ อรรถโภมล   | โทร. ๕๑๕๖ |
| 4.3 ผู้ประสานงาน         | นางสาวกุศลิน ภูมิรัตน์  | โทร. ๕๐๖๕ |
| 4.4 ผู้รายงานผล          | นางสาวกุศลิน ภูมิรัตน์  | โทร. ๕๐๖๕ |

## 5. หลักการและเหตุผล

การตรวจวินิจฉัยโรคทางจุลพยาธิวิทยานับเป็นสิ่งที่มีความสำคัญอย่างมากในทางทันตกรรม เนื่องจากการวินิจฉัยที่มีความถูกต้องแม่นยำค่อนข้างสูง ทำให้เกิดประโยชน์สูงสุดต่อผู้ป่วยทั้งในแง่ของการวินิจฉัย การรักษา รวมไปถึงการติดตามผลในการรักษา ดังนั้นความรู้ความเข้าใจในหลักการพื้นฐานของการตรวจวินิจฉัยทางจุลพยาธิวิทยาอันได้แก่ การคงสภาพ การเตรียม ตลอดจนการย้อมขึ้นเนื้อจึงเป็นสิ่งมีความจำเป็นสำหรับนิสิตทันตแพทย์ นอกจากนี้เนื่องจากในปัจจุบันได้มีการนำเทคโนโลยีใหม่ๆ มาใช้ เช่น การย้อมขึ้นเนื้อด้วยสีพิเศษ การย้อมขึ้นเนื้อด้วยวิธีอิมมูโนฮิสโตเคมี (immunohistochemistry) เป็นต้น ซึ่งทำให้ประสิทธิภาพในการตรวจวินิจฉัยโรคทางจุลพยาธิวิทยาเพิ่มมากขึ้น ความรู้และความเข้าใจในหลักการพื้นฐานเหล่านี้จะช่วยให้การตัดสินใจส่งตรวจวินิจฉัยโรคทางจุลพยาธิวิทยา และช่วยให้สามารถแปลผลการตรวจขึ้นเนื้อด้วยวิธีย้อมพิเศษได้ นอกจากนี้ยังสามารถนำความรู้พื้นฐานนี้ไปประยุกต์ใช้กับงานวิจัยได้อีกด้วย



**6. วัตถุประสงค์**

- 6.1 เพื่อเน้นย้ำถึงความสำคัญของการวินิจฉัยโรคทางจุลพยาธิวิทยา
- 6.2 เพื่อให้ความรู้เรื่องหลักการ ขั้นตอน และเทคนิคต่างๆในการเตรียมและย้อมชิ้นเนื้อเพื่อการวินิจฉัยโรคทางจุลพยาธิวิทยา
- 6.3 เพื่อฝึกปฏิบัติการเตรียมและย้อมชิ้นเนื้อเพื่อการวินิจฉัยโรคทางจุลพยาธิวิทยา

**7. เป้าหมายของโครงการ**

**7.1 เป้าหมายการดำเนินงาน**

จำนวนผู้เข้าร่วมโครงการจำนวนทั้งสิ้น .150 คน ประกอบด้วย  
 นิสิต จำนวน 150 คน

**7.2 กิจกรรม/เนื้อหาที่จะดำเนินการ**

- 1) การบรรยายหลักการ ขั้นตอน และเทคนิคในการเตรียมและย้อมชิ้นเนื้อเพื่อการวินิจฉัยโรคทางพยาธิวิทยา
- 2) การซักถาม แลกเปลี่ยนความรู้ และความคิดเห็นระหว่างผู้เข้าร่วมอบรมกับวิทยากร
- 3) ฝึกปฏิบัติการเตรียมและย้อมชิ้นเนื้อเพื่อการวินิจฉัยทางจุลพยาธิวิทยา

**8. งบประมาณดำเนินการ**

รายได้ 15,000 บาท

แหล่งงบประมาณ งบประมาณรายได้ ประจำปี พ.ศ.2556 กองทุนเพื่อการศึกษา แผนงานจัดการศึกษาอุดมศึกษา งานจัดการศึกษาสาขาทันตแพทยศาสตร์ สำนักงานเลขาธิการคณะ เงินอุดหนุน เงินอุดหนุนทั่วไป โครงการพัฒนากระบวนการจัดการเรียนการสอน

แผ่นดิน 0 บาท

**รายละเอียดค่าใช้จ่าย**

ลำดับ	รายการ	แผ่นดิน	รายได้
1	ค่าอาหารและเครื่องดื่ม	0	15,000
<b>รวม</b>		<u>0</u>	<u>15,000</u>

**9. ขั้นตอนและแผนการดำเนินงาน (PDCA)**

กิจกรรม	ปีงบประมาณ พ.ศ. 2556											
	ต.ค.	พ.ย.	ธ.ค.	ม.ค.	ก.พ.	มี.ค.	เม.ย.	พ.ค.	มิ.ย.	ก.ค.	ส.ค.	ก.ย.
ขั้นตอนวางแผนงาน (P)..... 1. ประชุมคณาจารย์ภาควิชา ทันตกรรมวินิจฉัย					↔							
ขั้นตอนดำเนินการ (D)..... 1. อนุมัติโครงการ 2. ประชาสัมพันธ์โครงการ 3. เตรียมสถานที่ 4. ดำเนินโครงการ								↔	↔	↔	↔	

กิจกรรม	ปีงบประมาณ พ.ศ. 2556											
	ต.ค.	พ.ย.	ธ.ค.	ม.ค.	ก.พ.	มี.ค.	เม.ย.	พ.ค.	มิ.ย.	ก.ค.	ส.ค.	ก.ย.
ขั้นสรุปและประเมินผล (C).....												
1. สรุปและประเมินผลโครงการ								↔				
ขั้นปรับปรุงตามผลการประเมิน (A)....												
1. ประชุมคณาจารย์ภาควิชา ทันตกรรมวินิจฉัย								↔				

10. วัน เวลา และสถานที่ในการดำเนินการ

- 1) วัน เวลา ในการจัดกิจกรรม เดือนพฤษภาคม.2556
- 2) สถานที่จัดกิจกรรม คณะทันตแพทยศาสตร์ มหาวิทยาลัยนเรศวร

11. ผลที่คาดว่าจะได้รับ

- 1) กลุ่มเป้าหมายเห็นความสำคัญของกรรวินิจฉัยโรคทางจุลพยาธิวิทยา
- 2) กลุ่มเป้าหมายมีความรู้ความเข้าใจในหลักการ ขั้นตอน และเทคนิคต่างๆในการเตรียมชิ้นเนื้อเพื่อการวินิจฉัยโรคทางจุลพยาธิวิทยา
- 3) กลุ่มเป้าหมายมีประสบการณ์การเตรียมและย้อมชิ้นเนื้อเพื่อการวินิจฉัยโรคทางจุลพยาธิวิทยา

12. ตัวชี้วัดความสำเร็จโครงการ (KPI)

ปริมาณ	คุณภาพ	เวลา	ต้นทุน
มีจำนวนผู้เข้าร่วมอบรม อย่างน้อยร้อยละ 80 ของจำนวนบุคลากรที่ตั้งเป้าหมายไว้	ผู้เข้าร่วมโครงการมีความพึงพอใจในระดับดี	ดำเนินโครงการเป็นไปตามเวลาที่กำหนดไว้	ใช้งบประมาณในการดำเนินโครงการไม่เกินที่แผนกำหนดไว้

13. ตัวชี้วัดประกอบการประกันคุณภาพตามเกณฑ์มาตรฐาน

- ก.พ.ร ตัวชี้วัดที่.....       สมศ. ตัวชี้วัดที่.....  
 สกอ. ตัวชี้วัดที่.....7.4.....       สงป. ตัวชี้วัดที่.....

14. การติดตามและประเมินผลโครงการ

- 1) ดำเนินการโดยการทำการทดสอบภายหลังการอบรม
- 2) ดำเนินการโดยดูผลสัมฤทธิ์จากกรวินิจฉัยโรคในคลินิก.

บทที่ 3

แผนการใช้งบประมาณ

ประจำปี 2556

บทที่ 3

คณะทันตแพทยศาสตร์ได้กำหนดแผนการใช้จ่ายเงินงบประมาณเพื่อให้การปฏิบัติการเป็นไปตามโครงการ/กิจกรรมต่างๆ ดังนี้

รหัส	ฝ่าย / หน่วยงาน / ภาควิชา	จำนวนโครงการ	ประเภทของเงิน			รวม
			งบประมาณแผ่นดิน	งบประมาณรายได้		
				กองทุนเพื่อการศึกษา	กองทุนกิจการนิสิต	
ทพ. 01	ฝ่ายบริหาร	4	73,300.00	652,900.00	-	726,200.00
ทพ. 02	ฝ่ายวิชาการ	8	981,200.00	220,000.00	-	1,201,200.00
ทพ. 03	หน่วยกิจการนิสิต	7	-	289,000.00	99,000.00	388,000.00
ทพ. 04	โรงพยาบาลทันตกรรม	5	184,030.00	68,520.00	-	252,550.00
ทพ. 05	สำนักงานคณบดี	1	100,000.00	-	-	100,000.00
ทพ. 06	ฝ่ายวางแผนพัฒนาและประกันคุณภาพการศึกษา	8	72,700.00	70,750.00	-	143,450.00
ทพ. 07	ฝ่ายวิจัย	4	109,600.00	34,400.00	-	144,000.00
ทพ. 08	ภาควิชาชีววิทยาช่องปาก	5	111,000.00	74,000.00	-	185,000.00
ทพ. 09	ภาควิชาทันตกรรมบูรณะ	2	35,000.00	5,000.00	-	40,000.00
ทพ. 10	ภาควิชาทันตกรรมป้องกัน	2	17,750.00	82,600.00	-	100,350.00
ทพ. 11	ภาควิชาศัลยศาสตร์ช่องปาก	2	1,100,000.00	-	-	1,100,000.00
ทพ. 12	ภาควิชาทันตกรรมวินิจฉัย	4	-	51,000.00	-	51,000.00
ยอดรวมทั้งสิ้น		52	2,784,580.00	1,548,170.00	99,000.00	4,431,750.00

โครงการ/กิจกรรม แผนปฏิบัติการ ประจำปี พ.ศ.2556 (1 ตุลาคม 2555 - 30 กันยายน 2556)

รหัสหน่วยงาน ทพ.01 ฝ่ายบริหาร คณะทันตแพทยศาสตร์

ลำดับ ที่	รหัส โครงการ	ชื่อโครงการ/กิจกรรม	ผู้รับผิดชอบ	งบประมาณ		
				แผ่นดิน	รายได้	
					(1) กองทุน เพื่อการศึกษา	(2) กองทุน กิจการนิสิต
1	ทพ.0101/56	โครงการพัฒนางานฝ่ายบริหาร 1.1 กิจกรรมทำบุญตักบาตรเนื่องในวันขึ้นปีใหม่ ปีพุทธศักราช 2556 (รายได้ 13,000 บาท) 1.2 กิจกรรมวันสถาปนาครบรอบ 16 ปี คณะทันตแพทยศาสตร์ มหาวิทยาลัยนเรศวร (รายได้ 13,000 บาท) 1.3 กิจกรรมสวัสดิการเพื่อบุคลากร (ตรวจสอบสุขภาพ) (รายได้ 100,000 บาท) 1.4 แลกเปลี่ยนเรียนรู้ผู้บริหารพบปะบุคลากรคณะ (ไม่มีค่าใช้จ่าย)	1. หน่วยงานที่รับผิดชอบ สำนักงานเลขานุการคณะฯ หน่วยธุรการ 2. ผู้รับผิดชอบ รองคณบดีฝ่ายบริหาร 3. ผู้ประสานงาน นางเพ็ญภา หมีเทศ	-	126,000	-
2	ทพ.0102/56	โครงการประชาสัมพันธ์คณะทันตแพทยศาสตร์	1. หน่วยงานที่รับผิดชอบ สำนักงานเลขานุการคณะฯ หน่วยธุรการ 2. ผู้รับผิดชอบ คณบดี รองฝ่ายบริหาร 3. ผู้ประสานงาน นางสาวสุนีย์ เดชะศิลารักษ์ นางสาวพินผกา สนวนเอก นางสาวอัจฉรา บุญแทน นางสาวสุกฤตา เส็งเข้ม	40,000	-	-
3	ทพ.0103/56	โครงการสัมมนาบุคลากรคณะทันตแพทยศาสตร์	1. หน่วยงานที่รับผิดชอบ สำนักงานเลขานุการคณะฯ หน่วยธุรการ 2. ผู้รับผิดชอบ รองคณบดีฝ่ายบริหาร 3. ผู้ประสานงาน นางวิรงรอง สุขสินธารานนท์ นางเพ็ญภา หมีเทศ นางสาวสุมิตรา ทับทิม	-	500,000	-

ลำดับ ที่	รหัส โครงการ	ชื่อโครงการ/กิจกรรม	ผู้รับผิดชอบ	งบประมาณ		
				แผ่นดิน	รายได้	
					(1) กองทุน เพื่อการศึกษา	(2) กองทุน กิจการนิสิต
4	ทพ.0104/56	โครงการอบรมเชิงปฏิบัติการ เรื่อง การซ่อมหนีไฟในคณะทันตแพทยศาสตร์ และโรงพยาบาลทันตกรรม	1. หน่วยงานที่รับผิดชอบ สำนักงานเลขานุการคณะฯ คณะทันตแพทยศาสตร์และโรงพยาบาลทันตกรรม 2. ผู้รับผิดชอบ คณบดี รองฝ่ายบริหาร ผอ.รพ. รองผอ.รพ.ฝ่ายบริหาร 3. ผู้ประสานงาน นางเพ็ญภา หมีเทศ นางสาวอรรรณ เนตรทิพย์ นายวิษุ พลับผล นายพิษณุ วงศ์วิจารณ์	33,300	26,900	-
รหัส ทพ.01 ฝ่ายบริหาร รวมเป็นเงินทั้งสิ้น				73,300.00	652,900.00	-

โครงการ/กิจกรรม แผนปฏิบัติการ ประจำปี พ.ศ.2556 (1 ตุลาคม 2555 - 30 กันยายน 2556)

รหัสหน่วยงาน ทพ.02 ฝ่ายวิชาการ คณะทันตแพทยศาสตร์

ลำดับ ที่	รหัส โครงการ	ชื่อโครงการ/กิจกรรม	ผู้รับผิดชอบ	งบประมาณ		
				แผ่นดิน	รายได้	
					(1) กองทุน เพื่อการศึกษา	(2) กองทุน กิจการนิสิต
1	ทพ.0201/56	โครงการพัฒนาการเรียนการสอน 1.1 กิจกรรมประเมินงานเพื่อพัฒนาวิชาการ (รายได้ 5,000 บาท) 1.2 กิจกรรมนิทรรศการวันวิทยาศาสตร์ (แผ่นดิน 3,000 บาท รายได้ 2,000 บาท)	1. หน่วยงานที่รับผิดชอบ งานบริการการศึกษา 2. ผู้รับผิดชอบ รองคณบดีฝ่ายวิชาการ 3. ผู้ประสานงาน นางสาวศิริพร บัวอัน นางสาวสุกฤตา เส็งเข้ม นางสาววรรณุช จันทร	3,000	7,000	-
2	ทพ.0202/56	โครงการส่งบัณฑิตสู่สังคม 11	1. หน่วยงานที่รับผิดชอบ งานบริการการศึกษา 2. ผู้รับผิดชอบ รองคณบดีฝ่ายวิชาการ 3. ผู้ประสานงาน นางสาวศิริพร บัวอัน นางสาวสุกฤตา เส็งเข้ม นางสาววรรณุช จันทร	120,000	60,000	-
3	ทพ.0203/56	โครงการอบรมพัฒนาบุคลากรสายวิชาการคณะทันตแพทยศาสตร์ 3.1 กิจกรรมอบรมพัฒนาศักยภาพทางวิชาการ (แผ่นดิน 20,000 บาท) 3.2 กิจกรรมอบรมพัฒนาอาจารย์ที่ปรึกษานิสิตทันตแพทย์ (แผ่นดิน 20,000 บาท) 3.3 กิจกรรมอบรมพัฒนาสื่อการเรียนการสอน (แผ่นดิน 9,400 บาท)	1. หน่วยงานที่รับผิดชอบ งานบริการการศึกษา 2. ผู้รับผิดชอบ รองคณบดีฝ่ายวิชาการ 3. ผู้ประสานงาน นางสาวศิริพร บัวอัน นางสาวสุกฤตา เส็งเข้ม นางสาววรรณุช จันทร	49,400	-	-
4	ทพ.0204/56	โครงการประชุมสัมมนาประเมินและพัฒนาหลักสูตร คณะทันตแพทยศาสตร์	1. หน่วยงานที่รับผิดชอบ งานบริการการศึกษา 2. ผู้รับผิดชอบ รองคณบดีฝ่ายวิชาการ 3. ผู้ประสานงาน นางสาวศิริพร บัวอัน นางสาวสุกฤตา เส็งเข้ม นางสาววรรณุช จันทร	20,000	-	-

ลำดับ ที่	รหัส โครงการ	ชื่อโครงการ/กิจกรรม	ผู้รับผิดชอบ	งบประมาณ		
				แผ่นดิน	รายได้	
					(1) กองทุน เพื่อการศึกษา	(2) กองทุน กิจการนิสิต
5	ทพ.0205/56	โครงการเพิ่มพูนความรู้บัณฑิตทันตแพทย์เพื่อผลิตบัณฑิตที่มีคุณภาพ	1. หน่วยงานที่รับผิดชอบ งานบริการการศึกษา 2. ผู้รับผิดชอบ รองคณบดีฝ่ายวิชาการ 3. ผู้ประสานงาน นางสาวศิริพร บัวอ้น นางสาวสุกฤตา เส็งเข้ม นางสาววรรณุช จันท	36,000	-	-
6	ทพ.0206/56	โครงการประชุมสัมมนาวิชาการทันตแพทย์ภาคเหนือตอนล่าง	1. หน่วยงานที่รับผิดชอบ งานบริการการศึกษา 2. ผู้รับผิดชอบ รองคณบดีฝ่ายวิชาการ 3. ผู้ประสานงาน นางสาวศิริพร บัวอ้น นางสาวสุกฤตา เส็งเข้ม นางสาววรรณุช จันท	-	150,000	-
7	ทพ.0207/56	โครงการจัดหาทรัพยากรสารสนเทศห้องอ่านหนังสือ 1.1 กิจกรรมจัดหาวารสาร (แผ่นดิน 450,000 บาท) 1.2 กิจกรรมจัดหาหนังสือ ตำรา และสื่อโสตทัศนวัสดุ (แผ่นดิน 300,000 บาท)	1. หน่วยงานที่รับผิดชอบ ห้องอ่านหนังสือ 2. ผู้รับผิดชอบ คณะกรรมการห้องอ่านหนังสือ 3. ผู้ประสานงาน นางสาวชฎาภรณ์ บุญเนตร์	750,000	-	-
8	ทพ.0208/56	โครงการอบรมเชิงปฏิบัติการเรื่อง การใช้ห้องสมุดและการสืบค้นสารสนเทศ (แผ่นดิน 2,800 บาท รายได้ 3,000 บาท)	1. หน่วยงานที่รับผิดชอบ ห้องอ่านหนังสือ 2. ผู้รับผิดชอบ อ.ทญ.ดร. รุ่งอรุณ เกรียงไกร 3. อ.ทญ.ดร. สุวิมล เจตนาเชี่ยวชาญกิจ 4. ผู้ประสานงาน นางสาวชฎาภรณ์ บุญเนตร์	2,800	3,000	-
<b>รหัส ทพ.02 ฝ่ายวิชาการ รวมเป็นเงินทั้งสิ้น</b>				<b>981,200.00</b>	<b>220,000.00</b>	<b>-</b>



โครงการ/กิจกรรม แผนปฏิบัติการ ประจำปี พ.ศ.2556 (1 ตุลาคม 2555 - 30 กันยายน 2556)

รหัสหน่วยงาน ทพ.03 ฝ่ายกิจการนิสิต คณะทันตแพทยศาสตร์

ลำดับ ที่	รหัส โครงการ	ชื่อโครงการ/กิจกรรม	ผู้รับผิดชอบ	งบประมาณ		
				แผ่นดิน	รายได้	
					(1) กองทุน เพื่อการศึกษา	(2) กองทุน กิจการนิสิต
1	ทพ.0301/56	โครงการส่งเสริมคุณธรรม จริยธรรมและบุคลิกภาพ 1.1 กิจกรรมเสริมสร้างศักยภาพ นิสิตทันตแพทย์ (รายได้ 12,000 บาท) 1.2 กิจกรรมพัฒนาทักษะทางดนตรี (รายได้ 20,000 บาท) 1.3 กิจกรรมนิสิตดีเด่น (รายได้ 500 บาท) 1.4 กิจกรรมนิสิตคุณธรรม(รายได้ 1,000 บาท) 1.5 กิจกรรมปฐมนิเทศนิสิตใหม่ประจำปีการศึกษา 2556 (รายได้ 10,000 บาท) 1.6 กิจกรรมค่ายจริยธรรม (รายได้ 25,000 บาท)	1. หน่วยงานที่รับผิดชอบ งานกิจการนิสิต และศิษย์เก่าสัมพันธ์ 2. ผู้รับผิดชอบ คณะกรรมการฝ่ายกิจการนิสิต และคณะกรรมการสโมสรนิสิต 3. ผู้ประสานงาน นางสาวคณิง ตรงต่อกิจ นางสาวจตุพร เวทยพงษ์	-	68,500	-
2	ทพ.0302/56	โครงการทำนุ บำรุง ศิลปะและวัฒนธรรม 2.1 กิจกรรมวันลอยกระทง (รายได้:กองทุนกิจการนิสิต 10,000 บาท) 2.2 กิจกรรมพัฒนาทักษะทางดนตรีไทย (รายได้:กองทุนกิจการนิสิต 8,000 บาท) 2.3 กิจกรรมคืนสู่เหย้า (รายได้:กองทุนเพื่อการศึกษา 12,000 บาท) 2.4 กิจกรรมรดน้ำขอพรเนื่องในวันสงกรานต์ (รายได้:กองทุนเพื่อการศึกษา 7,500 บาท) 2.5 กิจกรรมบวงสรวงสมเด็จพระนเรศวรมหาราช (รายได้:กองทุนเพื่อการศึกษา 2,000 กองทุนกิจการนิสิต 6,000 บาท) 2.6 กิจกรรมวันไหว้ครูและสายสัมพันธ์ทันตแพทย์ (รายได้:กองทุนเพื่อการศึกษา 2,500 กองทุนกิจการนิสิต 5,000 บาท)	1. หน่วยงานที่รับผิดชอบ งานกิจการนิสิต และศิษย์เก่าสัมพันธ์ 2. ผู้รับผิดชอบ คณะกรรมการฝ่ายกิจการนิสิต และคณะกรรมการสโมสรนิสิต 3. ผู้ประสานงาน นางสาวคณิง ตรงต่อกิจ นางสาวจตุพร เวทยพงษ์	-	24,000	29,000

ลำดับ ที่	รหัส โครงการ	ชื่อโครงการ/กิจกรรม	ผู้รับผิดชอบ	งบประมาณ		
				แผ่นดิน	รายได้	
					(1) กองทุน เพื่อการศึกษา	(2) กองทุน กิจการนิสิต
3	ทพ.0303/56	<p>โครงการส่งเสริมวิชาการนิสิต</p> <p>3.1 กิจกรรมเสริมสร้างศักยภาพนิสิตทันตแพทย์ก่อนการปฏิบัติงาน วิชาชีพในคลินิก(รายได้:กองทุนเพื่อการศึกษา 10,000 บาท)</p> <p>3.2 กิจกรรม DENT CAMP ครั้งที่ 11 (รายได้:กองทุนเพื่อการศึกษา 30,000 บาท)</p> <p>3.3 กิจกรรมเตรียมความพร้อมวิชาพื้นฐานทางการแพทย์ (รายได้:กองทุนเพื่อการศึกษา 9,000 บาท)</p> <p>3.4 กิจกรรมเสริมสร้างศักยภาพสู่การเรียนรู้วิชาชีพทันตแพทย์ (รายได้:กองทุนเพื่อการศึกษา 10,000 บาท)</p>	<p>1. หน่วยงานที่รับผิดชอบ งานกิจการนิสิต และศิษย์เก่าสัมพันธ์</p> <p>2. ผู้รับผิดชอบ คณะกรรมการฝ่ายกิจการนิสิต และคณะกรรมการสโมสรนิสิต</p> <p>3. ผู้ประสานงาน นางสาวคณิง ตรงต่อกิจ นางสาวจตุพร เวทยพงษ์</p>	-	59,000	-
4	ทพ.0304/56	<p>โครงการบำเพ็ญประโยชน์และรักษาสิ่งแวดล้อม</p> <p>4.1 กิจกรรมทันตอาสาสานฝัน (รายได้:กองทุนกิจการนิสิต 30,000บาท)</p> <p>4.2 กิจกรรมนิสิตสัมพันธ์อนุรักษ์ธรรมชาติ (รายได้:กองทุนเพื่อการศึกษา 6,000บาท)</p>	<p>1. หน่วยงานที่รับผิดชอบ งานกิจการนิสิต และศิษย์เก่าสัมพันธ์</p> <p>2. ผู้รับผิดชอบ คณะกรรมการฝ่ายกิจการนิสิต และคณะกรรมการสโมสรนิสิต</p> <p>3. ผู้ประสานงาน นางสาวคณิง ตรงต่อกิจ นางสาวจตุพร เวทยพงษ์</p>	-	6,000	30,000
5	ทพ.0305/56	<p>โครงการส่งเสริมสุขภาพ</p> <p>5.1 กิจกรรม Dent League (รายได้:กองทุนเพื่อการศึกษา 3,000 บาท)</p> <p>5.2 กิจกรรมกีฬาสามสัมพันธ์วิทยาศาสตร์สุขภาพ (รายได้:กองทุนเพื่อการศึกษา 5,000 บาท)</p> <p>5.3 กิจกรรม ฟ.ฟันเกมส์ ครั้งที่ 10 (รายได้:กองทุนเพื่อการศึกษา 10,000 บาท)</p>	<p>1. หน่วยงานที่รับผิดชอบ งานกิจการนิสิต และศิษย์เก่าสัมพันธ์</p> <p>2. ผู้รับผิดชอบ คณะกรรมการฝ่ายกิจการนิสิต และคณะกรรมการสโมสรนิสิต</p> <p>3. ผู้ประสานงาน นางสาวคณิง ตรงต่อกิจ นางสาวจตุพร เวทยพงษ์</p>	-	18,000	-

ลำดับ ที่	รหัส โครงการ	ชื่อโครงการ/กิจกรรม	ผู้รับผิดชอบ	งบประมาณ		
				แผ่นดิน	รายได้	
					(1) กองทุน เพื่อการศึกษา	(2) กองทุน กิจการนิสิต
6	ทพ.0306/56	โครงการส่งเสริมและพัฒนางานสโมสรนิสิต 6.1 กิจกรรมเลือกตั้งคณะกรรมการสโมสรนิสิต (รายได้:กองทุนเพื่อการศึกษา 500 บาท) 6.2 กิจกรรมสัมมนาสโมสรนิสิต (รายได้:กองทุนเพื่อการศึกษา 40,000 บาท)	1. หน่วยงานที่รับผิดชอบ งานกิจการนิสิต และศิษย์เก่าสัมพันธ์ 2. ผู้รับผิดชอบ คณะกรรมการฝ่ายกิจการนิสิต และคณะกรรมการสโมสรนิสิต 3. ผู้ประสานงาน นางสาวคณิง ตรงต่อกิจ นางสาวจตุพร เวทยพงษ์	-	40,500	-
7	ทพ.0307/56	โครงการส่งเสริมกิจกรรมนิสิต 7.1 กิจกรรม Freshy dent (รายได้:กองทุนเพื่อการศึกษา 25,000 บาท) 7.2 กิจกรรมพัฒนานิสิตด้านความเป็นผู้นำ (รายได้:กองทุนเพื่อการศึกษา 8,000 บาท) 7.3 กิจกรรมเปิดประตูสู่ทันตะ (รายได้:กองทุนเพื่อการศึกษา 40,000 บาท กองทุนกิจการนิสิต 40,000 บาท)	1. หน่วยงานที่รับผิดชอบ งานกิจการนิสิต และศิษย์เก่าสัมพันธ์ 2. ผู้รับผิดชอบ คณะกรรมการฝ่ายกิจการนิสิต และคณะกรรมการสโมสรนิสิต 3. ผู้ประสานงาน นางสาวคณิง ตรงต่อกิจ นางสาวจตุพร เวทยพงษ์	-	73,000	40,000
รหัส ทพ.03 ฝ่ายกิจการนิสิต รวมเป็นเงินทั้งสิ้น				-	289,000.00	99,000.00

โครงการ/กิจกรรม แผนปฏิบัติการ ประจำปี พ.ศ.2556 (1 ตุลาคม 2555 - 30 กันยายน 2556)

รหัสหน่วยงาน ทพ.04 โรงพยาบาลทันตกรรม คณะทันตแพทยศาสตร์

ลำดับ ที่	รหัส โครงการ	ชื่อโครงการ/กิจกรรม	ผู้รับผิดชอบ	งบประมาณ		
				แผ่นดิน	รายได้	
					(1) กองทุน เพื่อการศึกษา	(2) กองทุน กิจการนิสิต
1	ทพ.0401/56	โครงการพัฒนาระบบมาตรฐานโรงพยาบาล (HA) 1.1 การพัฒนาระบบงานโรงพยาบาลทันตกรรม (แผ่นดิน 36,750 บาท) 1.2 การศึกษาดูงานพัฒนาระบบมาตรฐานโรงพยาบาลทันตกรรม รายได้ 53,600 บาท) 1.3 การพัฒนาองค์ความรู้อย่างต่อเนื่อง (แผ่นดิน 25,180 บาท รายได้ 3,300 บาท) 1.4 การประเมินคุณภาพ (แผ่นดิน 30,000 บาท รายได้ 2,100 บาท)	1. หน่วยงานที่รับผิดชอบ โรงพยาบาลทันตกรรม คณะทันตแพทยศาสตร์ 2. ผู้รับผิดชอบ ผศ.ทญ.ดร.พีรยา สุรภิงค์พันธ์ 3. ผู้ประสานงาน นางสาวสุกัลลักษ์ ไชยเดช	91,930	59,000	-
2	ทพ.0402/56	โครงการเผยแพร่วิชาการแก่สังคม : การจัดรายการ "ฟันทอล์ค"	1. หน่วยงานที่รับผิดชอบ คณะกรรมการโครงการ เผยแพร่วิชาการแก่สังคม 2. ผู้รับผิดชอบ อ.ทพ.พิชิต งามวรรณกุล 3. ผู้ประสานงาน นางเจนตา บัวเทศ	-	-	-
3	ทพ.0403/56	โครงการอบรมเชิงปฏิบัติการ เรื่อง การช่วยชีวิตในภาวะเจ็บป่วยฉุกเฉิน และการปฏิบัติตนเมื่อถูกสารพิษจากการปฏิบัติงานทันตกรรม	1. หน่วยงานที่รับผิดชอบ โรงพยาบาลทันตกรรม คณะทันตแพทยศาสตร์ 2. ผู้รับผิดชอบ ผศ.ทญ.ดร.พีรยา สุรภิงค์พันธ์ 3. ผู้ประสานงาน นางสาวรุจิรา วิทยาเรืองศรี	56,400	7,020	-
4	ทพ.0404/56	โครงการฝึกอบรมสัมมนาเชิงปฏิบัติการเพื่อจัดทำและพัฒนาระบบ วัสดุและครุภัณฑ์ภายใน 4.1 กิจกรรมฝึกอบรมสัมมนาเชิงปฏิบัติการเพื่อจัดทำและพัฒนา ระบบการจัดการวัสดุ (แผ่นดิน 10,200 บาท) 4.2 กิจกรรมฝึกอบรมสัมมนาเชิงปฏิบัติการเพื่อจัดทำและพัฒนา ระบบการจัดการครุภัณฑ์ (แผ่นดิน 10,200 บาท)	1. หน่วยงานที่รับผิดชอบ โรงพยาบาลทันตกรรม คณะทันตแพทยศาสตร์ 2. ผู้รับผิดชอบ ผศ.ทญ.ดร.พีรยา สุรภิงค์พันธ์ อ.ทพ.พิชิต งามวรรณกุล อ.ทญ.ดร.ประวีณา โสภาพรอมร 3. ผู้รับผิดชอบ นางสาวรุจิรา วิทยาเรืองศรี	20,400	-	-

ลำดับ ที่	รหัส โครงการ	ชื่อโครงการ/กิจกรรม	ผู้รับผิดชอบ	งบประมาณ		
				แผ่นดิน	รายได้	
					(1) กองทุน เพื่อการศึกษา	(2) กองทุน กิจการนิสิต
5	ทพ.0405/56	โครงการสัมมนาเชิงปฏิบัติการ เรื่อง การวิเคราะห์บทบาทวิชาชีพ พันธ์กิจ เป้าประสงค์ นโยบาย และแผนงานโรงพยาบาลทันตกรรม	1. หน่วยงานที่รับผิดชอบ โรงพยาบาลทันตกรรม 2. ผู้รับผิดชอบ ผู้อำนวยการโรงพยาบาลทันตกรรม 3. ผู้รับผิดชอบ นางสาวรุจิรา วิทยาเรืองศรี	13,600	-	-
6	ทพ.0406/56	โครงการอบรมเชิงปฏิบัติการ เรื่อง การเรียกร้องเงินชดเชยจากการรับบริการ และให้บริการในระบบหลักประกันสุขภาพถ้วนหน้า	1. หน่วยงานที่รับผิดชอบ โรงพยาบาลทันตกรรม 2. ผู้รับผิดชอบ ผู้อำนวยการโรงพยาบาลทันตกรรม 3. ผู้รับผิดชอบ นางสาวรุจิรา วิทยาเรืองศรี	1,700	2,500	
รหัส ทพ.04 โรงพยาบาลทันตกรรม รวมเป็นเงินทั้งสิ้น				184,030.00	68,520.00	-

โครงการ/กิจกรรม แผนปฏิบัติการ ประจำปี พ.ศ.2556 (1 ตุลาคม 2555 - 30 กันยายน 2556)

รหัสหน่วยงาน ทพ.05 สำนักงานคณบดี คณะทันตแพทยศาสตร์

ลำดับ ที่	รหัส โครงการ	ชื่อโครงการ/กิจกรรม	ผู้รับผิดชอบ	งบประมาณ		
				แผ่นดิน	รายได้	
					(1) กองทุน เพื่อการศึกษา	(2) กองทุน กิจการนิสิต
1	ทพ.0501/56	โครงการสมุดประวัติทันตแพทยศาสตร์	1. หน่วยงานที่รับผิดชอบ 2. ผู้รับผิดชอบ ศ.(พิเศษ) ทญ.ดร.วิสาขะ ลีม่วงค์ 3. ผู้ประสานงาน อ.ทญ.ศิริลาวัลย์ โต้ะนาค	100,000	-	-
รหัส ทพ.05 สำนักงานคณบดี รวมเป็นเงินทั้งสิ้น				100,000.00	-	-

โครงการ/กิจกรรม แผนปฏิบัติการ ประจำปี พ.ศ.2556 (1 ตุลาคม 2555 - 30 กันยายน 2556)

รหัสหน่วยงาน ทพ.06 ฝ่ายวางแผนพัฒนาและประกันคุณภาพการศึกษา คณะทันตแพทยศาสตร์

ลำดับ ที่	รหัส โครงการ	ชื่อโครงการ/กิจกรรม	ผู้รับผิดชอบ	งบประมาณ		
				แผ่นดิน	รายได้	
					(1) กองทุน เพื่อการศึกษา	(2) กองทุน กิจการนิสิต
1	ทพ.0601/56	โครงการอบรมการพัฒนาทางด้านนโยบายและแผนงานคณะ 6 1.1 กิจกรรมสัมมนาเชิงปฏิบัติการเรื่อง “การวิเคราะห์ทบทวนปรัชญา ปณิธาน วัตถุประสงค์ และแผนยุทธศาสตร์ของคณะ” (แผ่นดิน 17,000 บาท) 1.2 กิจกรรมจัดทำรายงานประจำปี (ไม่มีค่าใช้จ่าย) 1.3 กิจกรรมจัดทำแผนปฏิบัติการประจำปี (รายได้ 1,500 บาท) 1.4 กิจกรรมติดตามและประเมินแผนคณะทันตแพทยศาสตร์ (ไม่มีค่าใช้จ่าย)	1. หน่วยงานที่รับผิดชอบ งานนโยบายและแผน 2. ผู้รับผิดชอบ รองคณบดีฝ่ายวางแผนพัฒนา และประกันคุณภาพการศึกษา 3. ผู้ประสานงาน นางสาวธิดารัตน์ สุขตระกูล นางสาวอัญชิสา บุญสาใจ	17,000	1,500	
2	ทพ.0602/56	โครงการสัมมนาเชิงปฏิบัติการเรื่อง “วิเคราะห์แผนการดำเนินงานภาควิชา” 2.1 กิจกรรม “วิเคราะห์แผนการดำเนินงานภาควิชาชีววิทยาช่องปาก” 2.2 กิจกรรม “วิเคราะห์แผนการดำเนินงานภาควิชาทันตกรรมบูรณะ” 2.3 กิจกรรม “วิเคราะห์แผนการดำเนินงานภาควิชาทันตกรรมป้องกัน” 2.4 กิจกรรม “วิเคราะห์แผนการดำเนินงานภาควิชาศัลยศาสตร์ช่องปาก” 2.5 กิจกรรม “วิเคราะห์แผนการดำเนินงานภาควิชาทันตกรรมวินิจฉัย”	1. หน่วยงานที่รับผิดชอบ งานนโยบายและแผน 2. ผู้รับผิดชอบ รองคณบดีฝ่ายวางแผนพัฒนา และประกันคุณภาพการศึกษา 3. ผู้ประสานงาน นางสาวธิดารัตน์ สุขตระกูล นางสาวอัญชิสา บุญสาใจ	10,000	-	-
3	ทพ.0603/56	โครงการประกันคุณภาพการศึกษาภายใน (รอบ 13) 3.1 กิจกรรมสัมมนาเชิงปฏิบัติการเรื่อง “การพัฒนา การประกันคุณภาพการศึกษา” (แผ่นดิน 12,100 บาท) 3.2 กิจกรรม “การประกันคุณภาพการศึกษาของหน่วยงานย่อย” (รายได้ 3,200 บาท) 3.3 กิจกรรม “การประกันคุณภาพการศึกษาของคณะฯ” (รายได้ 35,100 บาท)	1. หน่วยงานที่รับผิดชอบ คณะกรรมการประกัน คุณภาพการศึกษา คณะทันตแพทยศาสตร์ มหาวิทยาลัยนเรศวร 2. ผู้รับผิดชอบ รองคณบดีฝ่ายวางแผนพัฒนา และประกันคุณภาพการศึกษา 3. ผู้ประสานงาน นางสาวพัศตราภรณ์ คำโอด	12,100	38,300	-

ลำดับ ที่	รหัส โครงการ	ชื่อโครงการ/กิจกรรม	ผู้รับผิดชอบ	งบประมาณ		
				แผ่นดิน	รายได้	
					(1) กองทุน เพื่อการศึกษา	(2) กองทุน กิจการนิสิต
4	ทพ.0604/56	โครงการอบรมสัมมนาเชิงปฏิบัติการเรื่อง "พัฒนาองค์กรไปสู่การเป็นองค์กร แห่งการเรียนรู้" 4.1 กิจกรรมอบรมสัมมนาเชิงปฏิบัติการเรื่อง "การแลกเปลี่ยนเรียนรู้ ด้านงานวิจัย" (แผ่นดิน 8,500 บาท) 4.2 กิจกรรมอบรมสัมมนาเชิงปฏิบัติการเรื่อง "การแลกเปลี่ยนเรียนรู้ ด้านการเรียนการสอน" (แผ่นดิน 8,500 บาท)	1. หน่วยงานที่รับผิดชอบ คณะกรรมการการจัดการ ความรู้ คณะทันตแพทยศาสตร์ มหาวิทยาลัยนเรศวร 2. ผู้รับผิดชอบ รองคณบดีฝ่ายวางแผนพัฒนา และประกันคุณภาพการศึกษา 3. ผู้ประสานงาน นางสาวธิดารัตน์ สุขตระกูล นายพรชาย วงศ์กระจ่าง นางสาวพัสดราภรณ์ คำโอด	17,000	-	-
5	ทพ.0605/56	โครงการอบรมเชิงปฏิบัติการเรื่อง "การบริหารความเสี่ยง"	1. หน่วยงานที่รับผิดชอบ คณะกรรมการบริหาร ความเสี่ยงคณะทันตแพทยศาสตร์ 2. ผู้รับผิดชอบ รองคณบดีฝ่ายวางแผนพัฒนา และประกันคุณภาพการศึกษา 3. ผู้ประสานงาน นางสาวพัสดราภรณ์ คำโอด นายพรชาย วงศ์กระจ่าง นางสาวธิดารัตน์ สุขตระกูล	12,100	-	-
6	ทพ.0606/56	โครงการกิจกรรม 5 ส 6.1 กิจกรรมอบรมเชิงปฏิบัติการ เรื่อง Big Cleaning Day (รายได้ 30,950 บาท) 6.2 พัฒนากิจกรรม 5 ส (ไม่มีค่าใช้จ่าย)	1. หน่วยงานที่รับผิดชอบ คณะกรรมการโครงการ กิจกรรม 5 ส 2. ผู้รับผิดชอบ รองคณบดีฝ่ายวางแผนพัฒนา 3. ผู้ประสานงาน นางเจนตา บัวเทศ	-	30,950	-



ลำดับ ที่	รหัส โครงการ	ชื่อโครงการ/กิจกรรม	ผู้รับผิดชอบ	งบประมาณ		
				แผ่นดิน	รายได้	
					(1) กองทุน เพื่อการศึกษา	(2) กองทุน กิจการนิสิต
7	ทพ.0607/56	โครงการพัฒนาระบบสารสนเทศและฐานข้อมูลเพื่อการตัดสินใจ 7.1 พัฒนาระบบประเมินผลการปฏิบัติงานของบุคลากรคณะทันตแพทยศาสตร์ 7.2 พัฒนาระบบประเมินผลงานช่างทันตกรรมและพนักงานในหน่วยงานแล็ปฯ 7.3 พัฒนาระบบการจัดซื้อหนังสือออนไลน์ 7.4 พัฒนาระบบวัสดุคณะทันตแพทยศาสตร์ 7.5 พัฒนาระบบครุภัณฑ์คณะทันตแพทยศาสตร์ 7.6 พัฒนาระบบการจัดการคำสั่งแต่งตั้ง 7.7 พัฒนาระบบออกเลขหนังสือออนไลน์ 7.8 ครงรค์ประชาสัมพันธ์การใช้งานระบบสารสนเทศและฐานข้อมูล	1 หน่วยงานที่รับผิดชอบ งานนโยบายและแผน 2 ผู้รับผิดชอบ ประธานคณะกรรมการระบบสารสนเทศ 3 ผู้ประสานงาน นางสาวอ้อมฤทัย คอนสาร นายกิตติพัฒน์ วัฒนดำรง นายธีระชัย ตรีรักษา นายภาคิน แสงสุวรรณ นายพรชาย วงศ์กระจ่าง	-	-	-
8	ทพ.0608/56	โครงการอบรมเพื่อพัฒนาความรู้ด้านระบบสารสนเทศ 8.1 อบรมเชิงปฏิบัติการเพื่อชี้แจงและทำความเข้าใจระบบฐานข้อมูลเพื่อการตัดสินใจ (แผ่นดิน 2,500 บาท) 8.2 อบรมเชิงปฏิบัติการเพื่อพัฒนาความรู้และเสริมสร้างทักษะด้านคอมพิวเตอร์ (แผ่นดิน 2,000 บาท)	1 หน่วยงานที่รับผิดชอบ งานนโยบายและแผน 2 ผู้รับผิดชอบ ประธานคณะกรรมการระบบสารสนเทศ 3 ผู้ประสานงาน นางสาวอ้อมฤทัย คอนสาร นายกิตติพัฒน์ วัฒนดำรง นายธีระชัย ตรีรักษา นายภาคิน แสงสุวรรณ นายพรชาย วงศ์กระจ่าง	4,500	-	-
รหัส ทพ.06 ฝ่ายวางแผนพัฒนาและประกันคุณภาพการศึกษา รวมเป็นเงินทั้งสิ้น				72,700.00	70,750.00	-

โครงการ/กิจกรรม แผนปฏิบัติการ ประจำปี พ.ศ.2556 (1 ตุลาคม 2555 - 30 กันยายน 2556)

รหัสหน่วยงาน ทพ.07 ฝ่ายวิจัย คณะทันตแพทยศาสตร์

ลำดับ ที่	รหัส โครงการ	ชื่อโครงการ/กิจกรรม	ผู้รับผิดชอบ	งบประมาณ		
				แผ่นดิน	รายได้	
					(1) กองทุน เพื่อการศึกษา	(2) กองทุน กิจการนิสิต
1	ทพ.0701/56	โครงการอบรมเชิงปฏิบัติการ เรื่อง เทคนิคการวิจัยในห้องปฏิบัติการ 8	1. หน่วยงานที่รับผิดชอบ หน่วยวิจัย 2. ผู้รับผิดชอบ รองคณบดีฝ่ายวิจัย 3. ผู้ประสานงาน นางสาวไพลิน พิชา	67,200	-	-
2	ทพ.0702/56	ประชุมสัมมนาการส่งเสริมและพัฒนางานวิจัย คณะทันตแพทยศาสตร์ 2.1 กิจกรรมประชุมสัมมนาเรื่อง เตรียมความพร้อมเพื่อพัฒนาระบบและ การรับรองมาตรฐานห้องปฏิบัติการวิจัย ครั้งที่ 2 (แผ่นดิน 10,800 บาท 2.2 กิจกรรมประชุมวิชาการนิทรรศการนเรศวรวิจัย คณะทันตแพทยศาสตร์ (แผ่นดิน 3,000 บาท)	1. หน่วยงานที่รับผิดชอบ หน่วยวิจัย 2. ผู้รับผิดชอบ รองคณบดีฝ่ายวิจัย 3. ผู้ประสานงาน นางสาวไพลิน พิชา	13,800	-	-
3	ทพ.0703/56	โครงการเผยแพร่ผลงานวิจัยนิติตทันตแพทย์	1. หน่วยงานที่รับผิดชอบ หน่วยวิจัย 2. ผู้รับผิดชอบ รองคณบดีฝ่ายวิจัย 3. ผู้ประสานงาน นางสาวไพลิน พิชา	25,000	20,000	-
4	ทพ.0704/56	โครงการฝึกอบรมเชิงปฏิบัติการเรื่อง แนวทางการขอรับรองจริยธรรมในมนุษย์ /สัตว์ทดลอง	1. หน่วยงานที่รับผิดชอบ หน่วยวิจัย 2. ผู้รับผิดชอบ คณะกรรมการวิจัย 3. ผู้ประสานงาน นางสาวไพลิน พิชา	3,600	14,400	-
รหัส ทพ.07 ฝ่ายวิจัย รวมเป็นเงินทั้งสิ้น				109,600.00	34,400.00	-

โครงการ/กิจกรรม แผนปฏิบัติการ ประจำปี พ.ศ.2556 (1 ตุลาคม 2555 - 30 กันยายน 2556)

รหัสหน่วยงาน ทพ.08 ภาควิชาชีววิทยาช่องปาก คณะทันตแพทยศาสตร์

ลำดับ ที่	รหัส โครงการ	ชื่อโครงการ/กิจกรรม	ผู้รับผิดชอบ	งบประมาณ		
				แผ่นดิน	รายได้	
					(1) กองทุน เพื่อการศึกษา	(2) กองทุน กิจกรรมนิสิต
1	ทพ.0801/56	โครงการสัมมนาเชิงวิชาการ "โครงร่างงานวิจัยของนิสิตทันตแพทย์ ชั้นปีที่ 5"	1. หน่วยงานที่รับผิดชอบ ภาควิชาชีววิทยาช่องปาก 2. ผู้รับผิดชอบ ศ.(พิเศษ) ทญ.ดร.วิสาขะ ลีม่วงค์ อ.ทญ.ดร.รุ่งอรุณ เกรียงไกร อ.ดร.จันทร์ทิภา จบศรี อ.ทญ.ดร.สุวิมล เจตนาเชี่ยวชาญกิจ อ.ทญ.ดร.บุณทริกา ชื่นจิตกุลถาวร 3. ผู้ประสานงาน น.ส.ศุภดา สนวนุ่ม	17,000	21,000	-
2	ทพ.0802/56	โครงการสัมมนาเชิงวิชาการ "ผลงานวิจัยของนิสิตทันตแพทย์ ชั้นปีที่ 6"	1. หน่วยงานที่รับผิดชอบ ภาควิชาชีววิทยาช่องปาก 2. ผู้รับผิดชอบ ศ.(พิเศษ) ทญ.ดร.วิสาขะ ลีม่วงค์ อ.ทญ.ดร.รุ่งอรุณ เกรียงไกร อ.ดร.จันทร์ทิภา จบศรี อ.ทญ.ดร.สุวิมล เจตนาเชี่ยวชาญกิจ อ.ทญ.ดร.บุณทริกา ชื่นจิตกุลถาวร 3. ผู้ประสานงาน น.ส.ศุภดา สนวนุ่ม	36,000	20,000	-
3	ทพ.0803/56	โครงการอบรมเชิงปฏิบัติการเรื่อง "นิติทันตวิทยา (Forensic odontology)"	1. หน่วยงานที่รับผิดชอบ ภาควิชาชีววิทยาช่องปาก 2. ผู้รับผิดชอบ ศ.(พิเศษ) ทญ.ดร.วิสาขะ ลีม่วงค์ อ.ทญ.ดร.รุ่งอรุณ เกรียงไกร อ.ดร.จันทร์ทิภา จบศรี อ.ทญ.ดร.สุวิมล เจตนาเชี่ยวชาญกิจ อ.ทญ.ดร.บุณทริกา ชื่นจิตกุลถาวร 3. ผู้ประสานงาน น.ส.ศุภดา สนวนุ่ม	44,000	21,000	-

ลำดับ ที่	รหัส โครงการ	ชื่อโครงการ/กิจกรรม	ผู้รับผิดชอบ	งบประมาณ		
				แผ่นดิน	รายได้	
					(1) กองทุน เพื่อการศึกษา	(2) กองทุน กิจการนิสิต
4	ทพ.0804/56	โครงการสัมมนา เรื่อง “การเตรียมความพร้อมในการปฏิบัติการวิจัยในห้องปฏิบัติการวิจัยและในคลินิก”	1. หน่วยงานที่รับผิดชอบ ภาควิชาชีววิทยาช่องปาก 2. ผู้รับผิดชอบ อาจารย์ภาควิชาชีววิทยาช่องปาก ฝ่ายวิจัยคณะทันตแพทยศาสตร์ 3. ผู้ประสานงาน น.ส.ศุภดา สนวนุ่ม	9,000	12,000	-
5	ทพ.0805/56	โครงการพัฒนาการเรียนการสอนภาควิชาชีววิทยาช่องปาก	1. หน่วยงานที่รับผิดชอบ ภาควิชาชีววิทยาช่องปาก 2. ผู้รับผิดชอบ ศ.(พิเศษ) ทญ.ดร.วิสาขะ ลีม่วงค์ อ.ทญ.ดร.รุ่งอรุณ เกรียงไกร อ.ดร.จันทร์ทิภา จบศรี อ.ทญ.ดร.สุวิมล เจตนาเชี่ยวชาญกิจ อ.ทญ.ดร.บุณทริกา ชื่นจิตกุลถาวร 3. ผู้ประสานงาน น.ส.ศุภดา สนวนุ่ม	5,000	-	-
รหัส ทพ.08 ภาควิชาชีววิทยาช่องปาก รวมเป็นเงินทั้งสิ้น				111,000.00	74,000.00	-

โครงการ/กิจกรรม แผนปฏิบัติการ ประจำปี พ.ศ.2556 (1 ตุลาคม 2555 - 30 กันยายน 2556)

รหัสหน่วยงาน ทพ.09 ภาควิชาทันตกรรมบูรณะ คณะทันตแพทยศาสตร์

ลำดับ ที่	รหัส โครงการ	ชื่อโครงการ/กิจกรรม	ผู้รับผิดชอบ	งบประมาณ		
				แผ่นดิน	รายได้	
					(1) กองทุน เพื่อการศึกษา	(2) กองทุน กิจการนิสิต
1	ทพ.0901/56	โครงการประชุมเชิงวิชาการเพื่อพัฒนาวิชาการภาควิชาทันตกรรมบูรณะ 1.1 กิจกรรม ประชุมเชิงวิชาการทางทันตกรรมบูรณะ 8 (แผ่นดิน 30,000 บาท) 1.2 กิจกรรม สัมมนาวัสดุทางทันตกรรมร่วมสมัย (ไม่มีค่าใช้จ่าย)	1. หน่วยงานที่รับผิดชอบ ภาควิชาทันตกรรมบูรณะ 2. ผู้รับผิดชอบ คณาจารย์ภาควิชาทันตกรรมบูรณะ 3. ผู้ประสานงาน นางสมจิต ตีตน้อย	30,000	-	-
2	ทพ.0902/56	โครงการสัมมนาเชิงปฏิบัติการภาควิชาทันตกรรมบูรณะ 2.1 กิจกรรม แลกเปลี่ยนเรียนรู้ภาควิชาทันตกรรมบูรณะ (แผ่นดิน 5,000 บาท) 2.2 กิจกรรม สัมมนาบทความวิชาการทางทันตกรรมหัตถการ (รายได้:กองทุนเพื่อการศึกษา 5,000 บาท)	1. หน่วยงานที่รับผิดชอบ ภาควิชาทันตกรรมบูรณะ 2. ผู้รับผิดชอบ คณาจารย์ภาควิชาทันตกรรมบูรณะ 3. ผู้ประสานงาน นางสมจิต ตีตน้อย	5,000	5,000	-
รหัส ทพ.09 ภาควิชาทันตกรรมบูรณะ รวมเป็นเงินทั้งสิ้น				35,000.00	5,000.00	-

โครงการ/กิจกรรม แผนปฏิบัติการ ประจำปี พ.ศ.2556 (1 ตุลาคม 2555 - 30 กันยายน 2556)

รหัสหน่วยงาน ทพ.10 ภาควิชาทันตกรรมป้องกัน คณะทันตแพทยศาสตร์

ลำดับ ที่	รหัส โครงการ	ชื่อโครงการ/กิจกรรม	ผู้รับผิดชอบ	งบประมาณ		
				แผ่นดิน	รายได้	
					(1) กองทุน เพื่อการศึกษา	(2) กองทุน กิจกรรมนิต
1	ทพ.1001/56	โครงการเรียนรู้และฝึกปฏิบัติงานสร้างเสริมสุขภาพในชุมชน 1.1 โครงการเรียนรู้และฝึกปฏิบัติงานสร้างเสริมสุขภาพในชุมชน ครั้งที่ 1 (แผ่นดิน 14,400 บาท รายได้ 25,600 บาท) 1.2 โครงการเรียนรู้และฝึกปฏิบัติงานสร้างเสริมสุขภาพในชุมชน ครั้งที่ 2 (รายได้ 40,000 บาท)	1. หน่วยงานที่รับผิดชอบ สาขาวิชาทันตกรรมชุมชน 2. ผู้รับผิดชอบ อ.ทญ.จุฑารัตน์ ฉิมเรือง อ.ทญ.พรสุดา หน่อไชย อ.ทญ.ดร.ประวีณา โสภาพรอมร อ.ทพ.ดร.ภัชรพล สำเนียง อ.ทพ.รณยุทธ ชาญสมานธี 3. ผู้ประสานงาน นางสาวสุดารัตน์ รัตนพงษ์	14,400	65,600	-
2	ทพ.1002/56	โครงการสัมมนาเชิงปฏิบัติการ เรื่อง การแลกเปลี่ยนเรียนรู้การทำงานสร้างเสริมสุขภาพในชุมชน	1. หน่วยงานที่รับผิดชอบ สาขาวิชาทันตกรรมชุมชน ภาควิชาทันตกรรมป้องกัน 2. ผู้รับผิดชอบ อ.ทญ.จุฑารัตน์ ฉิมเรือง อ.ทญ.พรสุดา หน่อไชย อ.ทญ.ดร.ประวีณา โสภาพรอมร อ.ทพ.ดร.ภัชรพล สำเนียง อ.ทพ.รณยุทธ ชาญสมานธี 3. ผู้ประสานงาน นางสาวสุดารัตน์ รัตนพงษ์	3,350	17,000	-
รหัส ทพ.10 ภาควิชาทันตกรรมป้องกัน รวมเป็นเงินทั้งสิ้น				17,750.00	82,600.00	-

โครงการ/กิจกรรม แผนปฏิบัติการ ประจำปี พ.ศ.2556 (1 ตุลาคม 2555 - 30 กันยายน 2556)

รหัสหน่วยงาน ทพ.11 ภาควิชาศัลยศาสตร์ช่องปาก คณะทันตแพทยศาสตร์

ลำดับ ที่	รหัส โครงการ	ชื่อโครงการ/กิจกรรม	ผู้รับผิดชอบ	งบประมาณ		
				แผ่นดิน	รายได้	
					(1) กองทุน เพื่อการศึกษา	(2) กองทุน กิจกรรมนิสิต
1	ทพ.1101/56	โครงการอบรมเบื้องต้นและรายงานผลการฝึกปฏิบัติงานของนิสิตทันตแพทย์ คู่สัญญา	1. หน่วยงานที่รับผิดชอบ ภาควิชาศัลยศาสตร์ช่องปาก 2. ผู้รับผิดชอบ อ.ทพ.พิชิต งามวรรณกุล 3. ผู้ประสานงาน น.ส.วิภาพร บัวทอง	100,000	-	-
2	ทพ.1102/56	โครงการฝึกปฏิบัติงานของนิสิตคณะทันตแพทยศาสตร์คู่สัญญา	1. หน่วยงานที่รับผิดชอบ ภาควิชาศัลยศาสตร์ช่องปาก 2. ผู้รับผิดชอบ อ.ทพ.พิชิต งามวรรณกุล 3. ผู้ประสานงาน น.ส.วิภาพร บัวทอง	1,000,000	-	-
รหัส ทพ.11 ภาควิชาศัลยศาสตร์ช่องปาก รวมเป็นเงินทั้งสิ้น				1,100,000.00	-	-

โครงการ/กิจกรรม แผนปฏิบัติการ ประจำปี พ.ศ.2556 (1 ตุลาคม 2555 - 30 กันยายน 2556)

รหัสหน่วยงาน ทพ.12 ภาควิชาทันตกรรมวินิจฉัย คณะทันตแพทยศาสตร์

ลำดับ ที่	รหัส โครงการ	ชื่อโครงการ/กิจกรรม	ผู้รับผิดชอบ	งบประมาณ		
				แผ่นดิน	รายได้	
					(1) กองทุน เพื่อการศึกษา	(2) กองทุน กิจการนิสิต
1	ทพ.1201/56	โครงการอบรมและฝึกทักษะเพื่อเพิ่มประสิทธิภาพการวินิจฉัยโรคทางภาพรังสีและการใช้โปรแกรมเสริมในการช่วยวินิจฉัยภาพรังสีระบบดิจิทัล	1. หน่วยงานที่รับผิดชอบ ภาควิชาทันตกรรมวินิจฉัย 2. ผู้รับผิดชอบ อ.ทพ.ดร.วีรญา ตันทนาภรณ์กุล อ.ทพ.ศิริลาวัลย์ โต๊ะนาค ผศ.ทพ.อนงค์นาฏ ภัคดีณรงค์ 3. ผู้ประสานงาน น.ส.กุศลสิน ถมอรัตน์	-	12,000	-
2	ทพ.1202/56	โครงการอบรมทันตกรรมทางไกลเพื่อการวินิจฉัยและการรักษา	1. หน่วยงานที่รับผิดชอบ ภาควิชาทันตกรรมวินิจฉัย 2. ผู้รับผิดชอบ ผศ.ทพ.อนงค์นาฏ ภัคดีณรงค์ อ.ทพ.ดร.รัชดาภรณ์ เค้ามงคลกิจ อ.ทพ.จุฑามาศ อรรถโกมล อ.ทพ.ดร.วีรญา ตันทนาภรณ์กุล อ.ทพ.ศิริลาวัลย์ โต๊ะนาค 3. ผู้ประสานงาน น.ส.กุศลสิน ถมอรัตน์	-	12,000	-
3	ทพ.1203/56	โครงการอบรมและฝึกทักษะการวินิจฉัยแยกโรคและการวินิจฉัยโรคของเนื้อเยื่ออ่อนในช่องปากและการวินิจฉัยทางจุลพยาธิวิทยา	1. หน่วยงานที่รับผิดชอบ ภาควิชาทันตกรรมวินิจฉัย 2. ผู้รับผิดชอบ อ.ทพ.ดร.รัชดาภรณ์ เค้ามงคลกิจ อ.ทพ.จุฑามาศ อรรถโกมล 3. ผู้ประสานงาน น.ส.กุศลสิน ถมอรัตน์	-	12,000	-
4	ทพ.1204/56	โครงการอบรมและฝึกทักษะการเตรียมและย้อมชิ้นเนื้อเพื่อเพิ่มประสิทธิภาพการวินิจฉัยโรคทางจุลพยาธิวิทยา	1. หน่วยงานที่รับผิดชอบ ภาควิชาทันตกรรมวินิจฉัย 2. ผู้รับผิดชอบ อ.ทพ.จุฑามาศ อรรถโกมล นายสรพงษ์ วงษ์น้อย นายสัญญา เจียมศักดิ์ นางสาวกุสุมา แจ่มดี 3. ผู้ประสานงาน น.ส.กุศลสิน ถมอรัตน์	-	15,000	-
รหัส ทพ.12 ภาควิชาทันตกรรมวินิจฉัย รวมเป็นเงินทั้งสิ้น				-	51,000.00	-



ลำดับ	รหัสโครงการ	แหล่งงบประมาณ		งบประมาณรวมที่บรรจุในแผนฯ	แผนการใช้จ่ายเงินตามโครงการตามแผนปฏิบัติการประจำปี 2556 (ไตรมาส 1 และ 2)											
		แผ่นดิน	รายได้		ไตรมาส 1						ไตรมาส 2					
					ต.ค.55		พ.ย.55		ธ.ค.55		ม.ค.56		ก.พ.56		มี.ค.56	
					แผ่นดิน	รายได้	แผ่นดิน	รายได้	แผ่นดิน	รายได้	แผ่นดิน	รายได้	แผ่นดิน	รายได้	แผ่นดิน	รายได้
1	ฝ่ายบริหาร	73,300	652,900	726,200	-	-	-	-	-	-	-	13,000	-	13,000	-	100,000
2	ฝ่ายวิชาการ	981,200	220,000	1,201,200	2,800	3,000	-	-	-	-	-	-	420,000	60,000	36,000	150,000
3	ฝ่ายกิจการนิสิต	-	388,000	388,000	-	40,000	-	10,000	-	22,000	-	28,500	-	25,000	-	77,000
4	โรงพยาบาลทันตกรรม	182,330	66,020	248,350	-	-	-	-	12,750	-	12,075	-	12,075	-	1,875	-
5	สำนักงานคณบดี	100,000	-	100,000	-	-	100,000	-	-	-	-	-	-	-	-	-
6	ฝ่ายนโยบายและแผน	72,700	70,750	143,450	-	1,500	-	-	-	-	8,500	-	20,600	-	14,100	-
7	ฝ่ายวิจัย	109,600	34,400	144,000	-	-	-	-	5,000	5,000	5,000	5,000	5,000	5,000	8,600	19,400
8	ชีววิทยาช่องปาก	111,000	74,000	185,000	-	-	-	-	-	-	17,000	20,000	19,000	-	61,000	42,000
9	ทันตกรรมบูรณะ	35,000	5,000	40,000	-	-	5,000	-	-	-	-	-	-	-	30,000	5,000
10	ทันตกรรมป้องกัน	17,750	82,600	100,350	-	-	-	-	-	-	-	-	-	-	17,750	82,600
11	ศัลยศาสตร์ช่องปาก	1,100,000	-	1,100,000	-	-	-	-	-	-	-	-	-	-	550,000	-
12	ทันตกรรมวินิจฉัย	-	51,000	51,000	-	-	-	-	-	-	-	-	-	-	-	-

ลำดับ	รหัสโครงการ	แหล่งงบประมาณ		งบประมาณรวมที่บรรจุในแผนฯ	แผนการใช้จ่ายเงินตามโครงการตามแผนปฏิบัติการประจำปี 2556 (ไตรมาส 3 และ 4)											
		แผ่นดิน	รายได้		ไตรมาส 3						ไตรมาส 4					
					เม.ย.56		พ.ค.56		มิ.ย.56		ก.ค.56		ส.ค.56		ก.ย.56	
					แผ่นดิน	รายได้	แผ่นดิน	รายได้	แผ่นดิน	รายได้	แผ่นดิน	รายได้	แผ่นดิน	รายได้	แผ่นดิน	รายได้
1	ฝ่ายบริหาร	73,300	652,900	726,200	43,300	26,900	10,000	500,000	10,000	-	10,000	-	-	-	-	-
2	ฝ่ายวิชาการ	981,200	220,000	1,201,200	69,400	-	-	-	450,000	-	-	-	3,000	7,000	-	-
3	ฝ่ายกิจการนิสิต	-	388,000	388,000	-	16,500	-	120,500	-	23,500	-	25,000	-	-	-	-
4	โรงพยาบาลทันตกรรม	182,330	66,020	248,350	94,330	10,320	15,475	53,600	1,875	-	31,875	2,100	-	-	-	-
5	สำนักงานคณบดี	100,000	-	100,000	-	-	-	-	-	-	-	-	-	-	-	-
6	ฝ่ายนโยบายและแผน	72,700	70,750	143,450	-	-	29,500	30,950	-	3,200	-	35,100	-	-	-	-
7	ฝ่ายวิจัย	109,600	34,400	144,000	15,800	-	67,200	-	-	-	3,000	-	-	-	-	-
8	ชีววิทยาช่องปาก	111,000	74,000	185,000	14,000	12,000	-	-	-	-	-	-	-	-	-	-
9	ทันตกรรมบูรณะ	35,000	5,000	40,000	-	-	-	-	-	-	-	-	-	-	-	-
10	ทันตกรรมป้องกัน	17,750	82,600	100,350	-	-	-	-	-	-	-	-	-	-	-	-
11	คัลยศาสตร์ช่องปาก	1,100,000	-	1,100,000	550,000	-	-	-	-	-	-	-	-	-	-	-
12	ทันตกรรมวินิจฉัย	-	51,000	51,000	-	-	-	51,000	-	-	-	-	-	-	-	-

## บทที่ 4

การติดตามประเมินผล

แผนปฏิบัติการ

## บทที่ 4

### การติดตามประเมินผลแผนปฏิบัติการ

#### 1. การติดตามและประเมินผลแผนปฏิบัติการ

การติดตามและประเมินผลแผนปฏิบัติการเป็นกิจกรรมที่สำคัญที่มุ่งรวบรวมและวิเคราะห์ข้อมูลทั้งในเชิงปริมาณและคุณภาพ เสนอให้ผู้รับผิดชอบการดำเนินงานในโครงการหรือกิจกรรมต่างๆ และคณะกรรมการบริหารคณะฯ เป็นระยะๆ คณะฯจึงได้กำหนดกลไกในการติดตามประเมินผลแผนปฏิบัติการประจำปีเพื่อให้สามารถนำผลของการประเมินมาใช้ในการวางแผนในปีต่อไปได้ ทั้งนี้ เพื่อให้มีการปรับปรุงวิธีการดำเนินงานหรือปรับเปลี่ยนเป้าหมายของกิจกรรมต่างๆ ให้เหมาะสมกับทรัพยากรหรือสภาพแวดล้อมที่เปลี่ยนแปลงไปในระหว่างปีและในต่อไปได้ด้วย การติดตามและประเมินผลแผนปฏิบัติการมีวัตถุประสงค์ดังต่อไปนี้

- 1) เพื่อรวบรวมผลการปฏิบัติงานตามแผนที่กำหนดไว้ โดยพิจารณาจากเงื่อนไขเวลาที่ควรปฏิบัติและสัมฤทธิ์ผลตามเป้าหมายเชิงปริมาณและคุณภาพของกิจกรรมหรือโครงการต่างๆ
- 2) เพื่อต้องการทราบปัญหาและอุปสรรคในการปฏิบัติงานโครงการต่างๆ ซึ่งจะนำไปสู่การปรับแผนปฏิบัติการในช่วงเวลาที่เหมาะสม
- 3) เพื่อต้องการทราบสัมฤทธิ์ผลโดยรวมของการปฏิบัติงานตามแผนปฏิบัติการ เพื่อจะนำไปใช้ประโยชน์ในการจัดทำแผนปฏิบัติการในระยะต่อไป
- 4) เพื่อต้องการทราบขอบเขตการใช้ประโยชน์จากแผนปฏิบัติการ ในด้านการบริหารและการพัฒนาประสิทธิภาพในการปฏิบัติงานของหน่วยงานและองค์กร

#### 2. สาระสำคัญของการติดตามและประเมินผล

การติดตามและประเมินผลการปฏิบัติงานของคณะฯที่มีแผนปฏิบัติการเป็นเครื่องมือที่แบ่งสาระสำคัญของการติดตามและประเมินผลออกเป็น 4 มิติ คือ

- 1) การติดตามเป้าหมายการใช้จ่ายงบประมาณ
- 2) การติดตามแผนกิจกรรมประจำเดือน
- 3) การประเมินผลสัมฤทธิ์ของโครงการ
- 4) การประเมินประโยชน์ของแผนปฏิบัติการ

ข้อมูลที่ได้จากการติดตามและประเมินผลจาก 4 มิติดังกล่าวนี้นี้ จำเป็นต้องมีการตรวจสอบ และพิจารณาอย่างละเอียดรอบคอบเพื่อให้เกิดความเชื่อมั่นและสามารถนำไปใช้ประโยชน์ได้เต็มที่

#### 3. กลไกการติดตามการประเมินผล

กลไกสำคัญที่จะนำผลการติดตามและประเมินไปใช้ในการกำกับและปรับปรุงการปฏิบัติงาน ได้แก่ คณะกรรมการบริหารคณะฯ ซึ่งจะต้องหามาตรการในการแก้ไขปัญหาและอุปสรรคต่างๆ และมีการติดตามประเมินผลแผนปฏิบัติการของฝ่ายและ/หรือหน่วยงานต่างๆเป็นประจำทุกเดือน เพื่อให้มีการถ่ายทอดความคิดและมาตรการการแก้ปัญหาต่างๆ

การติดตามและประเมินผลสรุปได้ ดังนี้

ที่	มิติการติดตาม/ ประเมินผล	ระยะเวลา	ผู้ให้ข้อมูล	วิธีการ	กลไก
1	ติดตามเป้าหมายการใช้ จ่ายงบประมาณ	ทุกเดือน	งานการเงิน	ติดตามการขอ อนุมัติเงินและการ ใช้จ่าย	1) งานนโยบายและแผน รวบรวมข้อมูลเพื่อเสนอคณะ กรรมการบริหารของคณะฯ
2	ติดตามแผนกิจกรรม ประจำเดือน	ทุกเดือน	ทุกหน่วยงาน	ติดตามการ ปฏิบัติงานตาม ปฏิทินกิจกรรม ประจำเดือน	ตามช่วงที่กำหนดไว้แต่ละมิติ 2) งานนโยบายและแผนเก็บ รวบรวมข้อมูลและประชุม พิจารณาเพื่อนำเสนอผลการ ติดตามต่อกรรมการบริหารฯ
3	ประเมินสัมฤทธิ์ผลของ โครงการ/กิจกรรม	- ครึ่ง ปีงบประมาณ - ปลายปี งบประมาณ	ทุกหน่วยงาน	ใช้แบบสอบถาม และสัมภาษณ์ เจ้าหน้าที่ระดับ ปฏิบัติการและ ระดับบริหารตาม โครงการต่างๆ	เป็นประจำทุกเดือน 3) ให้แต่ละหน่วยงานประชุม เจ้าหน้าที่ระดับปฏิบัติการ เพื่อรายงานผลการปฏิบัติงาน ต่อคณะกรรมการบริหาร รวม ทั้งหาแนวทางการ
4	ประเมินประโยชน์ของ แผนปฏิบัติการ	ปลายปี งบประมาณ	ทุกหน่วยงาน	ใช้แบบสอบถาม และสัมภาษณ์ เจ้าหน้าที่ระดับ ปฏิบัติการและ ผู้บริหารทุกระดับ	ปรับปรุงแก้ไขการปฏิบัติงาน 4) หากมีปัญหาเกิดขึ้นให้คณะ กรรมการบริหารฯพิจารณาหา แนวทางในการปรับปรุงแก้ไข ให้เป็นไปตามนโยบายของ คณะฯ

4. การปรับแผนปฏิบัติการประจำปี

โดยทั่วไปแผนปฏิบัติการสามารถปรับปรุงได้ตามความเปลี่ยนแปลงของทรัพยากรและ/หรือสภาพแวดล้อมต่างๆ ที่เปลี่ยนแปลงไป การปรับแผนปฏิบัติการอาจกระทำได้ 2 ระดับคือ

4.1 การปรับแผนปฏิบัติการในระดับกิจกรรมของโครงการ/กิจกรรมต่างๆ อาจมีการปรับปรุงเพิ่มเติมหรือยกเลิกกิจกรรมต่างๆ แต่วัตถุประสงค์และเป้าหมายของโครงการ/กิจกรรมไม่มีการเปลี่ยนแปลง โดยให้นำเสนอคณะกรรมการบริหารคณะฯ เพื่อพิจารณาดำเนินการปรับแผน

4.2 การปรับแผนปฏิบัติการในระดับโครงการ หมายถึง การยกเลิกหรือปรับปรุงโครงการที่มีผลทำให้เป้าหมายการดำเนินงานการเปลี่ยนแปลงไปจากเดิม การปรับแผนปฏิบัติการในระดับกิจกรรม ให้นำเสนอให้คณะกรรมการบริหารคณะฯ ให้ความเห็นชอบ

การติดตามโครงการตามแผนปฏิบัติการประจำปี 2555

ลำดับ	รหัส	โครงการ	งบประมาณที่ขออนุมัติ			คงเหลือจากแผน (1-2) = (3)			งบประมาณที่เบิกจ่าย		
			แผ่นดิน	รายได้		แผ่นดิน	รายได้		แผ่นดิน	รายได้	
				กองทุน เพื่อ การศึกษา	กองทุน กิจการนิสิต		กองทุน เพื่อ การศึกษา	กองทุน กิจการนิสิต		กองทุน เพื่อ การศึกษา	กองทุน กิจการนิสิต
1	ทพ.0101/55	โครงการพัฒนางานฝ่ายบริหาร - กิจกรรมทำบุญตักบาตรเนื่องในวันขึ้นปีใหม่ ปี พุทธศักราช 2555 - กิจกรรมวันสถาปนาครบรอบ 15 ปี - กิจกรรมสวัสดิการเพื่อบุคลากร (ตรวจสุขภาพ)	-	8,000	-	-	-	-	-	6,000	-
			-	8,000	-	-	-	-	-	6,000	-
			-	100,000	-	-	-	-	-	80,250	-
2	ทพ.0102/55	โครงการประชาสัมพันธ์คณะทันตแพทยศาสตร์	35,000	5,000	-	-	-	-	31,650	4,960	-
3	ทพ.0103/55	โครงการประชุมสัมมนาเรื่องปัญหาการลาออกของอาจารย์	-	-	-	-	-	-	-	-	-
ยอดรวมรหัสโครงการ 01			35,000	121,000	-	-	-	-	31,650	97,210	-
1	ทพ.0201/55	โครงการพัฒนาวิชาการ - กิจกรรมประเมินงานเพื่อพัฒนาวิชาการ - กิจกรรมนิทรรศการวันวิทยาศาสตร์	-	600	-	-	4,400	-	-	600	-
			-	7,240	-	-	(2,240)	-	-	6,967	-
2	ทพ.0202/55	โครงการส่งบัณฑิตสู่สังคม 10	60,000	62,540	-	60,000	(2,540)	-	60,000	62,540	-
3	ทพ.0203/55	โครงการอบรมพัฒนาศักยภาพทางวิชาการคณะ ทันตแพทยศาสตร์ - กิจกรรมอบรมพัฒนาศักยภาพทางวิชาการ - กิจกรรมอบรมพัฒนาอาจารย์ที่ปรึกษานิสิตทันตแพทย์	29,000	-	-	(9,000)	-	-	29,000	-	-
			22,500	-	-	(2,500)	-	-	22,500	-	-
4	ทพ.0204/55	โครงการประชุมสัมมนาพัฒนาหลักสูตร คณะ ทันตแพทยศาสตร์	-	-	-	23,000	-	-	-	-	-

ลำดับ	รหัส	โครงการ	งบประมาณที่ขออนุมัติ			คงเหลือจากแผน (1-2) = (3)			งบประมาณที่เบิกจ่าย		
			แผ่นดิน	รายได้		แผ่นดิน	รายได้		แผ่นดิน	รายได้	
				กองทุน เพื่อ การศึกษา	กองทุน กิจการนิสิต		กองทุน เพื่อ การศึกษา	กองทุน กิจการนิสิต		กองทุน เพื่อ การศึกษา	กองทุน กิจการนิสิต
5	ทพ.0205/55	โครงการเพิ่มพูนความรู้ นิสิตทันตแพทย์เพื่อผลิตบัณฑิตที่มีคุณภาพ	31,200	-	-	(11,200)	-	-	31,200	-	-
6	ทพ.0206/55	โครงการประชุมสัมมนาวิชาการทันตแพทย์ภาคเหนือตอนล่าง	-	-	-	-	150,000	-	-	-	-
7	ทพ.0207/55	โครงการจัดหาทรัพยากรสารสนเทศห้องอ่านหนังสือ - กิจกรรมจัดหาวารสาร - กิจกรรมจัดหาหนังสือ ตำรา และสื่อโสตทัศนวัสดุ	400,000 300,000	- -	- -	- -	- -	- -	399,661 300,291	- -	- -
ยอดรวมรหัสโครงการ 02			842,700	70,380	-	60,300	149,620	-	842,652	70,107	-
1	ทพ.0301/55	โครงการส่งเสริมคุณธรรม จริยธรรมและบุคลิกภาพ - กิจกรรมเสริมสร้างศักยภาพนิสิตทันตแพทย์ - กิจกรรมพัฒนาทักษะทางดนตรี - กิจกรรมนิสิตดีเด่น - กิจกรรมนิสิตคุณธรรม - การปฐมนิเทศนิสิตใหม่ประจำปีการศึกษา 2554 - กิจกรรมค่ายจริยธรรม	- - - - - -	12,000 20,000 500 500 10,000 25,000	- - - - - -	- - - - - -	- - - - - -	- - - - - -	8,760 15,007 - 250 9,175 24,801	- - - - - -	- - - - - -
2	ทพ.0302/55	โครงการส่งเสริมศิลปวัฒนธรรม - ทัศนะร่วมใจช่วยผู้ประสบภัยน้ำท่วม - กิจกรรมพัฒนาทักษะทางดนตรีไทย - กิจกรรมบ้านอบอุ่น	- - - -	- - - 7,500	10,000 8,000 -	- - -	- - -	- - -	- - - 7,535	- - - -	6,260 7,000 -

ลำดับ	รหัส	โครงการ	งบประมาณที่ขออนุมัติ			คงเหลือจากแผน (1-2) = (3)			งบประมาณที่เบิกจ่าย		
			แผ่นดิน	รายได้		แผ่นดิน	รายได้		แผ่นดิน	รายได้	
				กองทุน เพื่อ การศึกษา	กองทุน กิจกรรมนิต		กองทุน เพื่อ การศึกษา	กองทุน กิจกรรมนิต		กองทุน เพื่อ การศึกษา	กองทุน กิจกรรมนิต
2	ทพ.0302/55 (ต่อ)	- กิจกรรมรณรงค์ขอพรเนื่องในวันสงกรานต์ - กิจกรรมบวงสรวงสมเด็จพระนเรศวรมหาราช - กิจกรรมวันไหว้ครูและสายสัมพันธ์ทันตแพทย์ - กิจกรรม Dent Smile - กิจกรรมรณรงค์การใช้ภาษาไทย	- - - - -	7,500 2,000 2,500 2,000 2,000	- 6,000 5,000 - -	- - - - -	- - - - -	- - - - -	6,440 2,000 2,500 - -	- 6,580 4,760 - -	
3	ทพ.0303/55	โครงการส่งเสริมวิชาการนิต - กิจกรรมเสริมสร้างศักยภาพนิตทันตแพทย์ก่อนการปฏิบัติงาน - กิจกรรม DENT CAMP ครั้งที่ 10 - กิจกรรมเตรียมความพร้อมแก่นิตชั้นปี 2 - กิจกรรมเสริมสร้างศักยภาพสู่การเรียนรู้วิชาชีพทันตแพทย์	- - - - -	10,000 30,000 9,000 10,000	- - - -	- - - -	- - - -	- - - -	9,900 30,103 9,000 9,985	- - - -	
4	ทพ.0304/55	โครงการบำเพ็ญประโยชน์และรักษาสิ่งแวดล้อม - กิจกรรมทันตอาสาสถานฝัน - กิจกรรมนิตสัมพันธ์อนุรักษ์ธรรมชาติ	- - -	- - 5,000	40,000 -	- - -	- - -	- - -	- - 5,000	40,000 -	
5	ทพ.0305/55	โครงการส่งเสริมสุขภาพ - กิจกรรม Dent League - กิจกรรมกีฬาสามสัมพันธ์วิทยาศาสตร์สุขภาพ	- - -	2,000 5,000	- -	- -	- -	- -	2,000 5,242	- -	



ลำดับ	รหัส	โครงการ	งบประมาณที่ขออนุมัติ		คงเหลือจากแผน (1-2) = (3)			งบประมาณที่เบิกจ่าย			
			แผ่นดิน	รายได้		แผ่นดิน	รายได้		แผ่นดิน	รายได้	
				กองทุน เพื่อ การศึกษา	กองทุน กิจการนิสิต		กองทุน เพื่อ การศึกษา	กองทุน กิจการนิสิต		กองทุน เพื่อ การศึกษา	กองทุน กิจการนิสิต
5	ทพ.0305/55 (ต่อ)	- กิจกรรม ฟ.ฟันเกมส์ ครั้งที่ 9	-	10,000	-	-	-	-	9,756	-	
6	ทพ.0306/55	โครงการส่งเสริมและพัฒนางานสโมสรนิสิต - กิจกรรมเลือกตั้งคณะกรรมการสโมสรนิสิต - กิจกรรมสัมมนาสโมสรนิสิต	-	500	-	-	-	-	-	-	
			-	40,000	2,039	-	-	-	35,372	2,039	
7	ทพ.0307/55	โครงการส่งเสริมกิจกรรมนิสิต - กิจกรรม Freshy dent - กิจกรรมพัฒนานิสิตด้านความเป็นผู้นำ - กิจกรรมเปิดประตูสู่ทันต - กิจกรรม Dent Photo	-	18,000	-	-	-	-	24,260	-	
			-	5,000	-	-	-	-	5,000	-	
			-	40,000	39,190	-	-	-	40,000	41,250	
			-	36,000	-	-	-	-	27,680	-	
ยอดรวมรหัสโครงการ 03			-	312,000	110,229	-	-	-	289,766	107,889	
1	ทพ.0401/55	โครงการพัฒนาระบบมาตรฐานโรงพยาบาล (HA) - การพัฒนาระบบงานโรงพยาบาลทันตกรรม - การศึกษาดูงานพัฒนาระบบมาตรฐานโรงพยาบาล ทันตกรรม - การพัฒนาองค์ความรู้อย่างต่อเนื่อง - การประเมินคุณภาพ ชั้นที่ 1	34,300	-	-	-	-	23,645	-	-	
			-	53,600	-	-	-	-	-	-	
			10,900	1,300	-	-	-	3,600	-	-	
			30,000	2,100	-	-	-	-	-	-	
2	ทพ.0402/55	โครงการเผยแพร่วิชาการแก่สังคม - กิจกรรมการจัดรายการวิทยุชื่อ รายการ " ฟันทอล์ค "	-	-	-	-	-	-	-	-	

ลำดับ	รหัส	โครงการ	งบประมาณที่ขออนุมัติ			คงเหลือจากแผน (1-2) = (3)			งบประมาณที่เบิกจ่าย		
			แผ่นดิน	รายได้		แผ่นดิน	รายได้		แผ่นดิน	รายได้	
				กองทุน เพื่อ การศึกษา	กองทุน กิจการนิสิต		กองทุน เพื่อ การศึกษา	กองทุน กิจการนิสิต		กองทุน เพื่อ การศึกษา	กองทุน กิจการนิสิต
3	ทพ.0403/55	โครงการอบรมเชิงปฏิบัติการ เรื่อง การช่วยฟื้นคืนชีพ - กิจกรรมอบรมเชิงปฏิบัติการเรื่องการช่วยชีวิตขั้นพื้นฐาน - กิจกรรมอบรมเชิงปฏิบัติการ เรื่อง การช่วยชีวิตในภาวะ เจ็บป่วยฉุกเฉินและการปฏิบัติตนเมื่อถูกสารพิษจากการ ปฏิบัติงานทันตกรรม	-	-	-	1,700	25,500	-	-	-	-
			-	-	-	56,400	3,200	-	-	-	-
4	ทพ.0404/55	โครงการอบรมเชิงปฏิบัติการ เรื่อง การซ่อมหนีไฟใน โรงพยาบาลทันตกรรม	20,600	2,000	-	5,780	-	-	16,180	1,845	-
5	ทพ.0405/55	โครงการฝึกอบรมสัมมนาเชิงปฏิบัติการเพื่อจัดทำและ พัฒนาระบบเวชระเบียนผู้ป่วย ระบบนัดหมายผู้ป่วย	11,900	4,500	-	-	-	-	11,900	4,500	-
ยอดรวมรหัสโครงการ 04			107,700	63,500	-	63,880	28,700	-	55,325	6,345	-
1	ทพ.0501/55	โครงการสมุดประวัตินิติทันตแพทยศาสตร์	100,000	-	-	-	-	-	45,717	-	-
ยอดรวมรหัสโครงการ 05			100,000	-	-	-	-	-	45,717	-	-
1	ทพ.0601/55	โครงการอบรมการพัฒนางานด้านนโยบายและแผนงาน - กิจกรรมสัมมนาเชิงปฏิบัติการ "การวิเคราะห์บททวน ปรัชญา ปณิธาน วัตถุประสงค์ และแผนกลยุทธ์ของคณะ" - กิจกรรมจัดทำรายงานประจำปี - กิจกรรมจัดทำแผนปฏิบัติการประจำปี - กิจกรรมติดตามและประเมินแผนคณะทันตแพทยศาสตร์	17,000	-	-	-	-	-	17,000	-	-
			-	-	-	-	-	-	-	-	-
			-	1,200	-	-	300	-	-	1,200	-
			-	-	-	-	-	-	-	-	-

ลำดับ	รหัส	โครงการ	งบประมาณที่ขออนุมัติ			คงเหลือจากแผน (1-2) = (3)			งบประมาณที่เบิกจ่าย		
			แผ่นดิน	รายได้		แผ่นดิน	รายได้		แผ่นดิน	รายได้	
				กองทุน เพื่อ การศึกษา	กองทุน กิจการนิสิต		กองทุน เพื่อ การศึกษา	กองทุน กิจการนิสิต		กองทุน เพื่อ การศึกษา	กองทุน กิจการนิสิต
2	ทพ.0602/55	โครงการสัมมนาเชิงปฏิบัติการเรื่อง "วิเคราะห์แผนการดำเนินงานภาควิชา" - กิจกรรม "วิเคราะห์แผนการดำเนินงานภาควิชาชีววิทยาช่องปาก" - กิจกรรม "วิเคราะห์แผนการดำเนินงานภาควิชาทันตกรรมบูรณะ" - กิจกรรม "วิเคราะห์แผนการดำเนินงานภาควิชาทันตกรรมป้องกัน" - กิจกรรม "วิเคราะห์แผนการดำเนินงานภาควิชาศัลยศาสตร์ช่องปาก" - กิจกรรม "วิเคราะห์แผนการดำเนินงานภาควิชาทันตกรรมวินิจฉัย"	1,020	-	-	980	-	-	850	-	-
			1,870	-	-	130	-	-	1,870	-	-
			2,550	-	-	(550)	-	-	2,550	-	-
			850	-	-	1,150	-	-	850	-	-
			1,530	-	-	470	-	-	1,530	-	-
3	ทพ.0603/55	โครงการประกันคุณภาพการศึกษาภายใน (รอบ 12) - กิจกรรมสัมมนาเชิงปฏิบัติการเรื่อง "การพัฒนาการประกันคุณภาพการศึกษา" - กิจกรรม"การประกันคุณภาพการศึกษาของหน่วยงานย่อย" - กิจกรรม"การประกันคุณภาพการศึกษาของคณะ"	12,600	-	-	2,900	-	-	12,600	-	-
			-	3,200	-	-	300	-	-	3,200	-
			-	40,050	-	-	200	-	-	27,794	-
4	ทพ.0604/55	โครงการอบรมสัมมนาเชิงปฏิบัติการเรื่อง"พัฒนาองค์กร"									

ลำดับ	รหัส	โครงการ	งบประมาณที่ขออนุมัติ			คงเหลือจากแผน (1-2) = (3)			งบประมาณที่เบิกจ่าย		
			แผ่นดิน	รายได้		แผ่นดิน	รายได้		แผ่นดิน	รายได้	
				กองทุน เพื่อ การศึกษา	กองทุน กิจการนิสิต		กองทุน เพื่อ การศึกษา	กองทุน กิจการนิสิต		กองทุน เพื่อ การศึกษา	กองทุน กิจการนิสิต
4	ทพ.0604/55 (ต่อ)	ไปสู่การเป็นองค์กรแห่งการเรียนรู้ - กิจกรรมอบรมสัมมนาเชิงปฏิบัติการเรื่อง “การ แลกเปลี่ยนเรียนรู้ด้านการวิจัย - กิจกรรมอบรมสัมมนาเชิงปฏิบัติการเรื่อง “การ แลกเปลี่ยนเรียนรู้ด้านการเรียนการสอน	-  6,800	-  -	-  -	8,500  1,700	-  -	-  -	-  6,800	-  -	-  -
5	ทพ.0605/55	โครงการอบรมเชิงปฏิบัติการเรื่อง "การบริหารความเสี่ยง"	-	-	-	13,800	-	-	-	-	-
6	ทพ.0606/55	โครงการอบรมเชิงปฏิบัติการเรื่อง Big Cleaning Day - กิจกรรม Big Cleaning Day	-	30,400	-	13,000	-	-	-	30,400	-
7	ทพ.0607/55	โครงการพัฒนาระบบสารสนเทศและฐานข้อมูลเพื่อการ ตัดสินใจ - กิจกรรมสำรวจหัวข้อความต้องการระบบสารสนเทศ - กิจกรรมพัฒนาระบบ Requirement ภาควิชา ทันตกรรมวินิจฉัย - กิจกรรมพัฒนาระบบ Requirement ภาควิชา ศัลยศาสตร์ช่องปาก - กิจกรรมพัฒนาระบบฐานข้อมูลวิจัยของนิสิตคณะ ทันตแพทย์ - กิจกรรมพัฒนาระบบประเมินผู้บริหาร และหน่วยงาน - กิจกรรมพัฒนาระบบข้อมูลสารเคมีเพื่อการตัดสินใจ	- - - - - - - - -	- - - - - - - - -	- - - - - - - - -	- - - - - - - - -	- - - - - - - - -	- - - - - - - - -	- - - - - - - - -	- - - - - - - - -	- - - - - - - - -

ลำดับ	รหัส	โครงการ	งบประมาณที่ขออนุมัติ			คงเหลือจากแผน (1-2) = (3)			งบประมาณที่เบิกจ่าย		
			แผ่นดิน	รายได้		แผ่นดิน	รายได้		แผ่นดิน	รายได้	
				กองทุน เพื่อ การศึกษา	กองทุน กิจกรรมนิต		กองทุน เพื่อ การศึกษา	กองทุน กิจกรรมนิต		กองทุน เพื่อ การศึกษา	กองทุน กิจกรรมนิต
7	ทพ.0607/55 (ต่อ)	- กิจกรรมปรับปรุงระบบจัดเก็บข้อมูลวิเคราะห์ผลชิ้นเนื้อ - กิจกรรมรณรงค์ประชาสัมพันธ์การใช้งานระบบ สารสนเทศ - กิจกรรมสัมมนาเชิงปฏิบัติการเพื่อชี้แจงและทำความเข้าใจ ในระบบฐานข้อมูลเพื่อการตัดสินใจ - กิจกรรมสัมมนาเชิงปฏิบัติการเพื่อจัดทำแผนการ ปฏิบัติงานและแผนพัฒนาบุคลากรด้านเทคโนโลยี สารสนเทศ	- - 5,100 5,100	- - - -	- - - -	- - - -	- - - -	- - 5,100 5,100	- - - -	- - - -	
ยอดรวมรหัสโครงการ 06			54,420	74,850	-	42,080	800	-	54,250	62,594	-
1	ทพ.0701/55	โครงการอบรมเชิงปฏิบัติการ เรื่อง เทคนิคการวิจัยใน ห้องปฏิบัติการ 7 - Plant-made biopharmaceutical proteins - primary human oral epithelial cell culture	40,155 50,286	- -	- -	(14,355) 10,714	11,600 2,000	- -	39,952.16 50,012.10	- -	- -
2	ทพ.0702/55	โครงการประชุมสัมมนาเรื่อง "การเผยแพร่ผลงานวิจัย คณะทันตแพทยศาสตร์"	-	-	-	7,650	13,600	-	-	-	-
3	ทพ.0703/55	โครงการอบรมเชิงปฏิบัติการเรื่อง วิจัยสถาบัน บุคลากร สายสนับสนุน คณะทันตแพทยศาสตร์	14,650	-	-	2,550	-	-	14,650	-	-
4	ทพ.0704/55	โครงการประชุมสัมมนาการส่งเสริมและพัฒนางานวิจัย คณะทันตแพทยศาสตร์									

ลำดับ	รหัส	โครงการ	งบประมาณที่ขออนุมัติ			คงเหลือจากแผน (1-2) = (3)			งบประมาณที่เบิกจ่าย		
			แผ่นดิน	รายได้		แผ่นดิน	รายได้		แผ่นดิน	รายได้	
				กองทุน เพื่อ การศึกษา	กองทุน กิจการนิสิต		กองทุน เพื่อ การศึกษา	กองทุน กิจการนิสิต		กองทุน เพื่อ การศึกษา	กองทุน กิจการนิสิต
4	ทพ.0704/55  (ต่อ)	- ประชุมสัมมนาเรื่อง เตรียมความพร้อมเพื่อพัฒนาระบบ และการรับรองมาตรฐานห้องปฏิบัติการวิจัย  - ประชุมวิชาการนิทรรศการนเรศวรวิจัย คณะ ทันตแพทยศาสตร์	11,250  9,180	-  -	-  -	(3,600)  (1,680)	-  -	-  -	11,250  2,680	-  -	-  -
ยอดรวมรหัสโครงการ 07			125,521	-	-	2,959	27,200	-	118,544	-	-
1	ทพ.0801/55	โครงการสัมมนาเชิงวิชาการ "โครงร่างงานวิจัยของนิสิต ทันตแพทย์ ชั้นปีที่ 5"	9,750	9,425	-	250	575	-	9,750	9,425	-
2	ทพ.0802/55	โครงการสัมมนาเชิงวิชาการ "ผลงานวิจัยของนิสิต ทันตแพทย์ ชั้นปีที่ 6"	24,500	9,100	-	500	900	-	10,900	9,100	-
3	ทพ.0803/55	โครงการสัมมนาเรื่อง "การเตรียมความพร้อมในการ ปฏิบัติการวิจัยในห้องปฏิบัติการวิจัยและในคลินิก"	8,500	11,250	-	(8,500)	(11,250)	-	5,950	9,975	-
ยอดรวมรหัสโครงการ 08			42,750	29,775	-	(7,750)	(9,775)	-	26,600	28,500	-
1	ทพ.0901/55	โครงการประชุมเชิงวิชาการเพื่อพัฒนาวิชาการภาควิชา ทันตกรรมบูรณะ  - กิจกรรมประชุมวิชาการทางทันตกรรมบูรณะ 7 - กิจกรรม สัมมนาวัสดุทางทันตกรรมร่วมสมัย	30,000  -	-  -	-  -	-  -	-  -	-  -	30,000  -	-  -	-  -
2	ทพ.0902/55	โครงการสัมมนาเชิงปฏิบัติการภาควิชาทันตกรรมบูรณะ  - กิจกรรม แลกเปลี่ยนเรียนรู้ภาควิชาทันตกรรมบูรณะ	5,000	-	-	-	-	-	5,000	-	-

ลำดับ	รหัส	โครงการ	งบประมาณที่ขออนุมัติ			คงเหลือจากแผน (1-2) = (3)			งบประมาณที่เบิกจ่าย		
			แผ่นดิน	รายได้		แผ่นดิน	รายได้		แผ่นดิน	รายได้	
				กองทุน เพื่อ การศึกษา	กองทุน กิจกรรมนิต		กองทุน เพื่อ การศึกษา	กองทุน กิจกรรมนิต		กองทุน เพื่อ การศึกษา	กองทุน กิจกรรมนิต
2	ทพ.0902/55 (ต่อ)	- กิจกรรม สัมมนาบทความวิชาการทางทันตกรรมหัตถการ	-	5,000	-	-	-	-	5,000	-	
ยอดรวมรหัสโครงการ 09			35,000	5,000	-	-	-	35,000	5,000	-	
1	ทพ.1001/55	โครงการเรียนรู้และฝึกปฏิบัติงานสร้างเสริมสุขภาพใน ชุมชน - โครงการเรียนรู้และฝึกปฏิบัติงานสร้างเสริมสุขภาพใน ชุมชน ครั้งที่ 1 - โครงการเรียนรู้และฝึกปฏิบัติงานสร้างเสริมสุขภาพใน ชุมชน ครั้งที่ 2	-	40,000	-	-	-	-	39,917	-	
			-	40,000	-	-	-	-	40,000	-	
2	ทพ.1002/55	โครงการสัมมนาเชิงปฏิบัติการเรื่อง "แลกเปลี่ยนเรียนรู้ การทำงานสร้างเสริมสุขภาพในชุมชน	10,200	11,400	-	-	-	10,200	11,400	-	
ยอดรวมรหัสโครงการ 10			10,200	91,400	-	-	-	10,200	91,317	-	
1	ทพ.1101/55	โครงการอบรมเบื้องต้นและรายงานผลการฝึกปฏิบัติงาน ของนิสิตทันตแพทย์คู่สัญญา	50,700	-	-	49,300	-	38,348	-	-	
2	ทพ.1102/55	โครงการฝึกปฏิบัติงานของนิสิตคณะทันตแพทยศาสตร์ คู่สัญญา	748,680	-	-	251,320	-	748,680	-	-	
ยอดรวมรหัสโครงการ 11			799,380	-	-	300,620	-	787,028	-	-	

ลำดับ	รหัส	โครงการ	งบประมาณที่ขออนุมัติ			คงเหลือจากแผน (1-2) = (3)			งบประมาณที่เบิกจ่าย		
			แผ่นดิน	รายได้		แผ่นดิน	รายได้		แผ่นดิน	รายได้	
				กองทุน เพื่อ การศึกษา	กองทุน กิจกรรมนิต		กองทุน เพื่อ การศึกษา	กองทุน กิจกรรมนิต		กองทุน เพื่อ การศึกษา	กองทุน กิจกรรมนิต
1	ทพ.1201/55	โครงการอบรมและฝึกทักษะเพื่อเพิ่มประสิทธิภาพการวินิจฉัยโรคทางภาพรังสีและการใช้โปรแกรมเสริมในการช่วยวินิจฉัยภาพรังสีระบบดิจิทัล	-	1,575	-	-	10,425	-	-	1,575	-
2	ทพ.1202/55	โครงการอบรมทันตกรรมทางไกลเพื่อการวินิจฉัยและการรักษา	-	1,625	-	-	10,375	-	-	1,625	-
3	ทพ.1203/55	โครงการอบรมและฝึกทักษะการวินิจฉัยแยกโรคและการวินิจฉัยโรคของเนื้อเยื่ออ่อนในช่องปากและการวินิจฉัยทางจุลพยาธิวิทยา	-	6,930	-	-	5,070	-	-	6,930	-
ยอดรวมรหัสโครงการ 12			-	10,130	-	-	25,870	-	-	10,130	-