



Actionplan

แผนปฏิบัติการ 2558

คณะทันตแพทยศาสตร์ มหาวิทยาลัยนเรศวร

นำเสนอที่ประชุมคณะกรรมการประจำคณะฯ ครั้งที่ 9/2557 วันที่ 9 กันยายน 2557

คำนำ

คณะทันตแพทยศาสตร์ได้จัดทำแผนปฏิบัติการ ประจำปีงบประมาณ 2558 เพื่อให้การปฏิบัติงานตามนโยบายและพันธกิจของคณะฯ และมหาวิทยาลัย เป็นไปอย่างมีประสิทธิภาพ โดยคณะมีภารกิจหลัก 4 ด้าน ได้แก่ การผลิตบัณฑิต การวิจัย การบริการวิชาการแก่สังคม และการทำนุบำรุงศิลปวัฒนธรรม ซึ่งถือเป็นพันธกิจที่คณะฯ จะต้องดำเนินการให้แล้วเสร็จและลุล่วงเป็นผลสำเร็จอย่างดี โดยการดำเนินการตามภารกิจหลักจำเป็นต้องมีแผนปฏิบัติการ ซึ่งเปรียบเสมือนแผนที่นำทางให้บุคลากรของคณะฯ สามารถดำเนินงานได้

ตลอดระยะเวลาที่ผ่านมา คณะฯ ได้ดำเนินโครงการตามแผนปฏิบัติการมาอย่างต่อเนื่อง แม้ว่าบางโครงการอาจจะไม่บรรลุเป้าหมายตามที่กำหนด หรือบางโครงการไม่สามารถดำเนินการตามแผนปฏิบัติการได้ แต่ถือได้ว่าโครงการส่วนใหญ่ได้ดำเนินโครงการไปเป็นผลสำเร็จเป็นอย่างดี

แผนปฏิบัติการ ประจำปีงบประมาณ 2558 ฉบับนี้ จึงเปรียบเสมือนเทียนส่องสว่างสำหรับการดำเนินงานตามแผนให้ลุล่วงเป็นอย่างดี ตลอดปีงบประมาณ 2558 (1 ตุลาคม 2557 ถึง 30 กันยายน 2558)

(รองศาสตราจารย์ ทันตแพทย์ ดร.ทศพล ปิยะปัทมินทร์)

คณบดีคณะทันตแพทยศาสตร์

ตุลาคม 2557

สารบัญ

	หน้า
บทที่ 1	
ส่วนนำ	
ชื่อหน่วยงาน	1
ที่ตั้ง	1
ประวัติความเป็นมา	1
ปรัชญา ปณิธาน วิสัยทัศน์ พันธกิจ และเป้าประสงค์	1
ภารกิจ	2
นโยบาย และวัตถุประสงค์	3
โครงสร้างการบริหาร	5
แผนยุทธศาสตร์คณะทันตแพทยศาสตร์	11
แผนพัฒนาวิชาการ	11
บทที่ 2	
แผนปฏิบัติการ ประจำปีงบประมาณ 2558	
สรุปโครงการตามแผนปฏิบัติการ ประจำปีงบประมาณ 2558 และวิเคราะห์ความสอดคล้องกับ	14
ประเด็นยุทธศาสตร์และความเชื่อมโยงตามพันธกิจ	
ฝ่ายบริหาร	18
ฝ่ายวิชาการ	34
งานกิจการนิสิตฯ	61
โรงพยาบาลทันตกรรม	116
ฝ่ายวางแผนพัฒนาและประกันคุณภาพการศึกษา	164
ฝ่ายวิจัย	206
ภาควิชาชีววิทยาช่องปาก	237
ภาควิชาทันตกรรมบูรณะ	257
ภาควิชาทันตกรรมป้องกัน	275
ภาควิชาศัลยศาสตร์ช่องปาก	295
ภาควิชาทันตกรรมวินิจฉัย	305
บทที่ 3	
แผนการใช้งินงบประมาณ ประจำปี 2558	331
บทที่ 4	
การติดตามและประเมินผลแผนปฏิบัติการ	346
ภาคผนวก	
รายงานผลการดำเนินโครงการตามแผนปฏิบัติการประจำปี 2557	349

บทที่ 1

ส่วนนำ

บทที่ 1

ส่วนนำ

1.1 ชื่อหน่วยงาน

คณะทันตแพทยศาสตร์ มหาวิทยาลัยนเรศวร

1.2 ที่ตั้ง

คณะทันตแพทยศาสตร์ มหาวิทยาลัยนเรศวร (Faculty of Dentistry)
ถนนพิษณุโลก - นครสวรรค์ ตำบลท่าโพธิ์ อำเภอเมือง จังหวัดพิษณุโลก 65000
โทรศัพท์ 0 - 5596 - 6061 ถึง 3 โทรสาร 0 - 5596 - 6053
Web site : <http://www.dent.nu.ac.th>

1.3 ประวัติความเป็นมาโดยย่อ

คณะทันตแพทยศาสตร์ มหาวิทยาลัยนเรศวร ได้เริ่มจัดตั้งเมื่อเดือนตุลาคม พ.ศ. 2538 โดยในระยะแรกยังคงเป็นโครงการจัดตั้งคณะทันตแพทยศาสตร์ ในปีการศึกษา 2540 โครงการจัดตั้งคณะทันตแพทยศาสตร์ ได้เริ่มรับนิสิตระดับปริญญาตรีรุ่นแรก จำนวน 30 คน

โครงการจัดตั้งคณะทันตแพทยศาสตร์ได้รับอนุมัติจากสภามหาวิทยาลัยนเรศวรให้มีสถานภาพเป็นคณะทันตแพทยศาสตร์ เมื่อวันที่ 19 สิงหาคม 2543 และในเดือนพฤศจิกายน 2546 ได้มีสถานที่ตั้งถาวรของคณะฯ คือ อาคารคณะทันตแพทยศาสตร์ ซึ่งเป็นอาคาร 3 หลัง ที่มีทางเดินเชื่อมต่อกัน ประกอบด้วยอาคารบริหารคณะทันตแพทยศาสตร์ (NU 01) อาคารปฏิบัติการ (NU 02) และอาคารปฏิบัติการพื้นฐาน (NU 03)

1.4 ปรัชญา ปณิธาน วิสัยทัศน์ พันธกิจ และเป้าประสงค์

ปรัชญา

คณะทันตแพทยศาสตร์ มุ่งเน้นการผลิตทันตแพทย์ที่มีความรู้ ความสามารถทางทันตกรรม ทั้งด้านส่งเสริมสุขภาพ ป้องกันโรค รักษาพยาบาล พัฒนาสุขภาพชีวิต โดยเป็นผู้มีคุณธรรม จริยธรรม เป็นแบบอย่างที่ดีงามในการดำรงชีวิตและเป็นสถาบันการศึกษาที่มุ่งพัฒนาความรู้ และส่งเสริมทำนุบำรุงศิลปวัฒนธรรมไทย

ปณิธาน

บริหารยอด วิชาการเยี่ยม วิจัยทันยุค บริการทั่วถึง ทำนุบำรุงศิลปวัฒนธรรม

วิสัยทัศน์

คณะทันตแพทยศาสตร์มุ่งสู่ความเป็นเลิศทางด้านวิชาการ ด้านการวิจัย และการบริการสู่สังคมบนพื้นฐานของคุณธรรม จริยธรรมและจรรยาบรรณวิชาชีพ และส่งเสริมทำนุบำรุงศิลปวัฒนธรรมไทย

พันธกิจ

1. จัดการเรียนการสอนด้วยหลักวิชาการอันเป็นสากล ความก้าวหน้าทางเทคโนโลยี ตลอดจนคุณธรรม จริยธรรม และจรรยาบรรณวิชาชีพ
2. ดำเนินงานวิจัยที่มีคุณภาพเพื่อพัฒนาองค์ความรู้ทางทันตแพทยศาสตร์
3. ให้บริการวิชาการแก่สังคมเพื่อทันตสุขภาพที่ดีของประชาชนในเขตภาคเหนือตอนล่าง
4. ส่งเสริมการอนุรักษ์และทำนุบำรุงศิลปวัฒนธรรมไทย

เป้าประสงค์

- 1.บัณฑิตสาขาวิชาทันตแพทยศาสตร์ทุกคนมีความรู้ความสามารถในลักษณะแพทย์ช่องปาก เป็นผู้ดำเนินการดูแลรักษาสุขภาพช่องปากของประชาชนในเขตรับผิดชอบ โดยเฉพาะในเขตภาคเหนือตอนล่าง ผู้ช่วยทันตแพทย์ทุกคนที่จบการศึกษาจากคณะทันตแพทยศาสตร์มีความรู้ความสามารถในการช่วยปฏิบัติงานด้านบริการคลินิก
2. คณะทันตแพทยศาสตร์มีผลงานวิจัยที่ตอบสนองต่อปัญหาทางทันตสุขภาพของประชาชนในเขตภาคเหนือตอนล่าง
3. คณะทันตแพทยศาสตร์จะเป็นศูนย์กลางการบริการวิชาการ และบริการทางทันตสาธารณสุขแก่ประชาชนในเขตภาคเหนือตอนล่าง
4. คณะทันตแพทยศาสตร์จะส่งเสริม สนับสนุน การอนุรักษ์และทำนุบำรุงศิลปวัฒนธรรมไทย

1.5 ภารกิจ

1. นโยบายและแผนงาน

สนับสนุนการจัดทำแผนดำเนินงานที่มีความชัดเจน ตอบสนองต่อนโยบายของมหาวิทยาลัยนเรศวร และภารกิจหลักของคณะฯ พัฒนาศักยภาพด้านนโยบายและแผนให้แก่ผู้บริหารและคณาจารย์รุ่นใหม่ จัดการประชุมสัมมนาเพื่อระดมความคิดจากทั้งผู้บริหาร และผู้ปฏิบัติงานในการพัฒนานโยบาย แผนกลยุทธ์ และแผนดำเนินงานด้านต่างๆ ของคณะฯ ตลอดจนการนำนโยบายและแผนงานเผยแพร่เพื่อนำไปสู่การปฏิบัติได้อย่างกว้างขวาง ถูกต้องเหมาะสม

2. ด้านบริหารและการจัดการ

สนับสนุนให้จัดระบบบริหารของคณะฯ โดยให้แต่ละคนและแต่ละหน่วยมีรายละเอียดภาระงานที่ชัดเจน ให้ความรู้เพิ่มเติมเกี่ยวกับระเบียบการเงินการบัญชี การจัดการศึกษา จัดสัมมนาอาจารย์ ข้าราชการ พนักงาน ลูกจ้างทั้งคณะฯ เพื่อรับทราบพระราชบัญญัติมหาวิทยาลัยนเรศวรและแนวทางการปฏิบัติงานให้เกิดประสิทธิภาพ สนับสนุนการบริหารงานของหน่วยงานย่อย และการมีส่วนร่วมของผู้ปฏิบัติงาน

3. ด้านวิชาการ

คณะทันตแพทยศาสตร์จัดการเรียนการสอนให้แก่บัณฑิตในหลักสูตรปรัชญาดุษฎีบัณฑิต สาขาวิชาชีววิทยาช่องปาก วิทยาศาสตร์มหาบัณฑิต สาขาวิชาทันตแพทยศาสตร์ ทันตแพทยศาสตรบัณฑิต และหลักสูตรประกาศนียบัตรผู้ช่วยทันตแพทย์ การเรียนการสอนภาคบรรยาย ภาคปฏิบัติการ และการฝึกปฏิบัติงานในคลินิกทันตกรรม ควบคู่ไปกับการพัฒนาคุณภาพ การศึกษา การประเมินและปรับปรุงหลักสูตร การประเมินและปรับปรุงการเรียนการสอน ตลอดจนการติดตามประเมินคุณภาพของบัณฑิต

นอกจากนี้ คณะฯ ยังจัดให้มีการพัฒนาคุณภาพของอาจารย์ โดยจัดทำแผนและกิจกรรมอย่างต่อเนื่อง การส่งเสริม การศึกษาต่อ การดูงานและฝึกอบรมต่างๆ ทั้งในและต่างประเทศ และคุณภาพการศึกษา

4. ด้านการบริการวิชาการแก่สังคม

คณะทันตแพทยศาสตร์มีปณิธานที่จะดูแลทันตสุขภาพของประชากรภาคเหนือตอนล่าง จึงจัดให้มีการบริการทันตกรรมทั้งในรูปแบบการให้ความรู้ทางทันตสาธารณสุข และการให้บริการรักษาพยาบาล คณะทันตแพทยศาสตร์ได้จัดให้มีการบริการทันตกรรมแก่ประชากร โดยไม่มีค่าตอบแทนในหลายโอกาส อาทิ

- การออกหน่วยทันตกรรมพระราชทาน มหาวิทยาลัยนเรศวร
- หน่วยทันตกรรมเคลื่อนที่ ร่วมกับหน่วยบริการเคลื่อนที่ของมหาวิทยาลัย
- โครงการเผยแพร่วิชาการสู่สังคม
- โครงการบริการทันตกรรมแก่ผู้ด้อยโอกาสในวาระต่างๆ เช่น วันมหิดล (24 กันยายน) วันทันตสาธารณสุข (21 ตุลาคม) เป็นต้น

5. ด้านวิจัย

คณะทันตแพทยศาสตร์สนับสนุนให้อาจารย์ทำวิจัย และเตรียมความพร้อมให้แก่นักวิจัยรุ่นใหม่ โดยจัดอบรมเทคนิคการวิจัยในห้องปฏิบัติการ การใช้เครื่องมือวิจัยต่างๆ ตลอดจนกระบวนการนำผลงานวิจัยมาตีพิมพ์หรือนำเสนอ จัดเตรียม ศักยภาพด้านสถานที่ อุปกรณ์ เครื่องมือของหน่วยวิจัย สนับสนุนการไปศึกษาดูงานด้านการวิจัย ณ ต่างประเทศของคณาจารย์

นอกจากนี้ ยังสนับสนุนการพัฒนานักวิจัยรุ่นเยาว์ โดยให้นิสิตปีที่ 5 และ 6 เรียนรู้การวิจัย สามารถเขียนโครงการวิจัย เก็บข้อมูล วิเคราะห์ วิจัย โดยได้รับทุนสนับสนุนจากคณะฯ เพื่อเตรียมความพร้อมในการออกไปเป็นทันตแพทย์รับใช้สังคม

6. ด้านกิจกรรมพัฒนานิสิต

คณะฯ จัดให้มีคณะกรรมการฝ่ายต่างๆ ด้านกิจการนิสิต และเน้นระบบอาจารย์ที่ปรึกษา เพื่อเป็นที่ปรึกษาและรับผิดชอบในการจัดสวัสดิการ งานทุนการศึกษา การแนะแนวอาชีพและการศึกษาต่อ ตลอดจนดูแลแก้ไขปัญหาต่างๆ ของนิสิต จัดกิจกรรมมุ่งเน้นในการส่งเสริมคุณธรรม จริยธรรมและบุคลิกภาพ ส่งเสริมศิลปวัฒนธรรม ส่งเสริมวิชาการ การบำเพ็ญประโยชน์และพัฒนาสังคม และด้านส่งเสริมสุขภาพ สนับสนุนการจัดตั้งชมรมตามความถนัดและความสนใจของนิสิต เพื่อเป็นการพักผ่อนจากการเรียน อาทิ ชมรมดนตรีไทย เป็นต้น

7. ด้านทำนุบำรุงศิลปวัฒนธรรม

คณะฯ ให้ความสำคัญกับนิสิตผู้มีความสามารถ มีจิตสำนึกในความเป็นผู้มีคุณธรรมและจริยธรรม มีความซาบซึ้งในศิลปวัฒนธรรม ตลอดจนมีการเสริมสร้างวัฒนธรรมและค่านิยมที่พึงประสงค์ให้เกิดขึ้นกับบุคลากร องค์กร และสังคม

8. ด้านการประกันคุณภาพ

สนับสนุนให้มีการปฏิบัติงานในภารกิจต่างๆ ด้วยหลักการประกันคุณภาพ มีการจัดอบรมอย่างต่อเนื่องเพื่อให้ความรู้และปลูกฝังจิตสำนึกในกิจกรรม 5 ส. และงานประกันคุณภาพ จัดให้มีการประเมินคุณภาพการศึกษาด้วยตนเองของหน่วยงานย่อย (SAR/CAR) ทุกปี และการจัดทำโครงการประกันคุณภาพภายในของคณะฯ โดยเชิญผู้ทรงคุณวุฒิภายในและภายนอกมหาวิทยาลัยมาประเมิน และเริ่มการดำเนินงานด้านมาตรฐานโรงพยาบาล (Hospital Accreditation)

1.6 นโยบาย และวัตถุประสงค์

1. นโยบายหลัก

นโยบายของคณะฯ ให้ความสำคัญกับมหาวิทยาลัยนเรศวร มุ่งเน้นการตอบสนองต่อนโยบายและทิศทางการพัฒนาของมหาวิทยาลัย นโยบายของกระทรวงศึกษาธิการ ทั้งนี้โดยปฏิบัติตามแผนอุดมศึกษาระยะยาว 15 ปี และแผนพัฒนาการศึกษาระดับอุดมศึกษา รวมทั้งแผนพัฒนาเศรษฐกิจและสังคมแห่งชาติ ซึ่งได้แก่

1. การกระจายโอกาสและการสร้างความเสมอภาค (Equity)
2. การพัฒนาประสิทธิภาพการบริหารอุดมศึกษา (Efficiency)
3. การมุ่งเน้นความเป็นเลิศวิชาการ (Excellence) และการประกันคุณภาพ (Quality Assurance)
4. ความเป็นสากล (Internationalization)
5. การมีส่วนร่วมในการจัดการศึกษาภาคเอกชน (Privatization)

ทั้งนี้ ได้กำหนดนโยบายของคณะฯ โดยการมีส่วนร่วมของผู้บริหารทุกฝ่ายทุกระดับ ตามภารกิจและแผนงานหลักของมหาวิทยาลัยนเรศวร ดังนี้

2. นโยบายด้านการเรียนการสอน

1. พัฒนาระบบการจัดการเรียนการสอนให้มีความคล่องตัว สามารถปรับเปลี่ยนได้
2. สนับสนุนการพัฒนาและปรับปรุงหลักสูตรอย่างต่อเนื่อง ตอบสนองความต้องการของประเทศ และตามเกณฑ์มาตรฐานวิชาชีพ
3. สนับสนุนให้มีการพัฒนาศักยภาพของอาจารย์
4. ส่งเสริมการผลิตบัณฑิตที่มีคุณภาพและประสิทธิภาพทั้งด้านความรู้และคุณธรรม จริยธรรม
5. ใช้ระบบฐานข้อมูลนิสิตเพื่อประกอบการเรียนการสอนอย่างมีประสิทธิภาพ
6. จัดทำ สนับสนุน และพัฒนาทรัพยากรเพื่อการศึกษาและเทคโนโลยีเพื่อการศึกษาในทุกด้าน เพื่อส่งเสริมการเรียนรู้ของนิสิตอย่างต่อเนื่อง
7. พัฒนาหลักสูตรบัณฑิตศึกษาให้เป็นหลักสูตรนานาชาติ

3. นโยบายด้านกิจกรรมพัฒนานิสิต

1. พัฒนานิสิตให้เป็นบัณฑิตที่พึงประสงค์ เป็นผู้มีความพร้อมทั้งด้านวิชาการ วิชาชีพ คุณธรรม จริยธรรม บุคลิกภาพ สุขภาพกายและสุขภาพจิต
2. ส่งเสริมกิจกรรมนิสิตที่เน้นการทำงานร่วมกับผู้อื่น และกิจกรรมที่สร้างสำนึกรับผิดชอบต่อตนเอง สังคม และประเทศชาติ เพื่ออยู่ในสังคมได้อย่างมีความสุข
3. เสริมสร้างศักยภาพระบบการให้คำปรึกษา งานแนะแนวอาชีพ และการศึกษาต่อ

4. นโยบายด้านการวิจัย

1. จัดระบบบริหารจัดการงานวิจัย และงานสร้างสรรค์ สอดคล้องกับยุทธศาสตร์ของชาติและมหาวิทยาลัย
2. สนับสนุนให้อาจารย์ นิสิต และบุคลากรทุกระดับ ร่วมทำวิจัย โดยมีโครงการวิจัยเป็นของตนเอง ทั้งเพื่อการเรียนการสอน เพื่อค้นหาความรู้ใหม่ เพื่อแก้ไขปัญหาของชุมชน
3. สนับสนุนการจัดกิจกรรมวิจัยในคณะฯ การประชุมระดับชาติและนานาชาติ เพื่อสร้างวัฒนธรรมการวิจัย
4. สนับสนุนการเผยแพร่งานวิจัยทุกรูปแบบ และการนำผลงานวิจัยไปใช้ประโยชน์
5. จัดหาปัจจัยเกื้อหนุนเพื่อสนับสนุนการวิจัย ได้แก่ ทุนวิจัย เครื่องมือวิจัยให้เพียงพอ และเหมาะสมกับความต้องการของผู้วิจัย

5. นโยบายด้านการบริการทางวิชาการสู่สังคม

1. ให้บริการทางพันธุกรรมแก่ประชาชนให้ครอบคลุมในเขตภาคเหนือตอนล่าง
2. เป็นศูนย์กลางบริการวิชาการทางพันธุศาสตร์ และแลกเปลี่ยนเรียนรู้แก่บุคลากรในเขตภาคเหนือตอนล่าง
3. สนับสนุนให้คณาจารย์ และบุคลากรนำปัญหาทางสุขภาพช่องปากของชุมชนและภูมิปัญญาท้องถิ่นมาสู่การทำวิจัย

6. นโยบายด้านการทำนุบำรุงศิลปวัฒนธรรม

1. สนับสนุนบุคลากรทุกระดับ ทั้งอาจารย์ เจ้าหน้าที่ และนิสิต ให้มีส่วนร่วมในกิจกรรมที่มุ่งทำให้เกิดวัฒนธรรมที่ดีขึ้นในองค์กร
2. สนับสนุนกิจกรรมที่มุ่งทำให้เกิดวัฒนธรรมที่ดีขึ้นในองค์กร

7. นโยบายด้านการบริหารและจัดการ

1. เป็นองค์กรที่มีการบริหารจัดการโดยหลักธรรมาภิบาลอย่างแท้จริง
2. ระบบการบริหารต้องมีความคล่องตัว และสามารถปรับเปลี่ยนได้
3. งานด้านบริหารต้องนำนวัตกรรมและเทคโนโลยีใหม่มาใช้
4. โครงสร้างและระบบที่สนับสนุนภารกิจหลัก ต้องมีประสิทธิภาพและคุณภาพ

8. นโยบายด้านการจัดการด้านระบบเทคโนโลยีสารสนเทศ

1. การจัดการด้านระบบเทคโนโลยีสารสนเทศต้องมีความคล่องตัว (Agility) และความยืดหยุ่น (Flexibility)
2. การจัดการด้านระบบเทคโนโลยีสารสนเทศมุ่งเน้นความเป็นเลิศในศักยภาพของเทคโนโลยี โดยคำนึงถึงผู้รับบริการ บนพื้นฐานด้านการใช้งาน (Utilization) และความปลอดภัย (Safety) ของข้อมูล

9. นโยบายด้านการเงินและงบประมาณ

1. มุ่งระดมทรัพยากรการเงินจากแหล่งต่างๆ เพื่อสนับสนุนการดำเนินงานของคณะฯ
2. จัดสรรงบประมาณเพื่อให้การดำเนินงานของคณะฯ เป็นไปได้อย่างมีประสิทธิภาพ
3. ประเมินผลการใช้งบประมาณ เพื่อให้ทราบถึงประสิทธิผลของการดำเนินงาน
4. ตรวจสอบการเงินและงบประมาณอย่างเป็นระบบ เพื่อให้เกิดความโปร่งใสในการดำเนินงาน

10. นโยบายดำเนินงานประกันคุณภาพการศึกษาและพัฒนาองค์กร

1. ดำเนินงานประกันคุณภาพการศึกษาตามแนวทางของมหาวิทยาลัยนเรศวร เพื่อเป็นกลไกในการควบคุมการดำเนินงานต่างๆ ตามภารกิจของคณะฯ ให้เป็นไปอย่างมีประสิทธิภาพ โดยเฉพาะเพื่อให้ได้บัณฑิตที่พึงประสงค์ และเตรียมรับการตรวจสอบประเมินจากภายนอก
2. เสริมสร้างความรู้ ความเข้าใจเรื่องการประกันคุณภาพการศึกษาให้กับบุคลากรและนิสิต
3. ส่งเสริมและสนับสนุนการดำเนินงานประกันคุณภาพการศึกษา ทั้งบุคลากรและนิสิต เพื่อสร้างความมั่นใจในคุณภาพของการจัดการศึกษา
4. ส่งเสริมให้บุคลากรมีความรู้ในการจัดการความรู้ มีการแลกเปลี่ยนเรียนรู้ในหน่วยงาน และสามารถพัฒนางานประจำเป็นงานวิจัย

1.7 โครงสร้างการบริหาร

โครงการจัดตั้งคณะทันตแพทยศาสตร์ได้เปลี่ยนเป็นคณะทันตแพทยศาสตร์ โดยมติสภามหาวิทยาลัยนเรศวร เดือนสิงหาคม 2543 และคณะได้มีการปรับโครงสร้างการบริหาร โดยได้รับมติเห็นชอบการปรับโครงสร้างของคณะทันตแพทยศาสตร์ จากสภามหาวิทยาลัยนเรศวร ดังแผนภูมิต่อไปนี้

โครงสร้างองค์กรคณะทันตแพทยศาสตร์ มหาวิทยาลัยนเรศวร

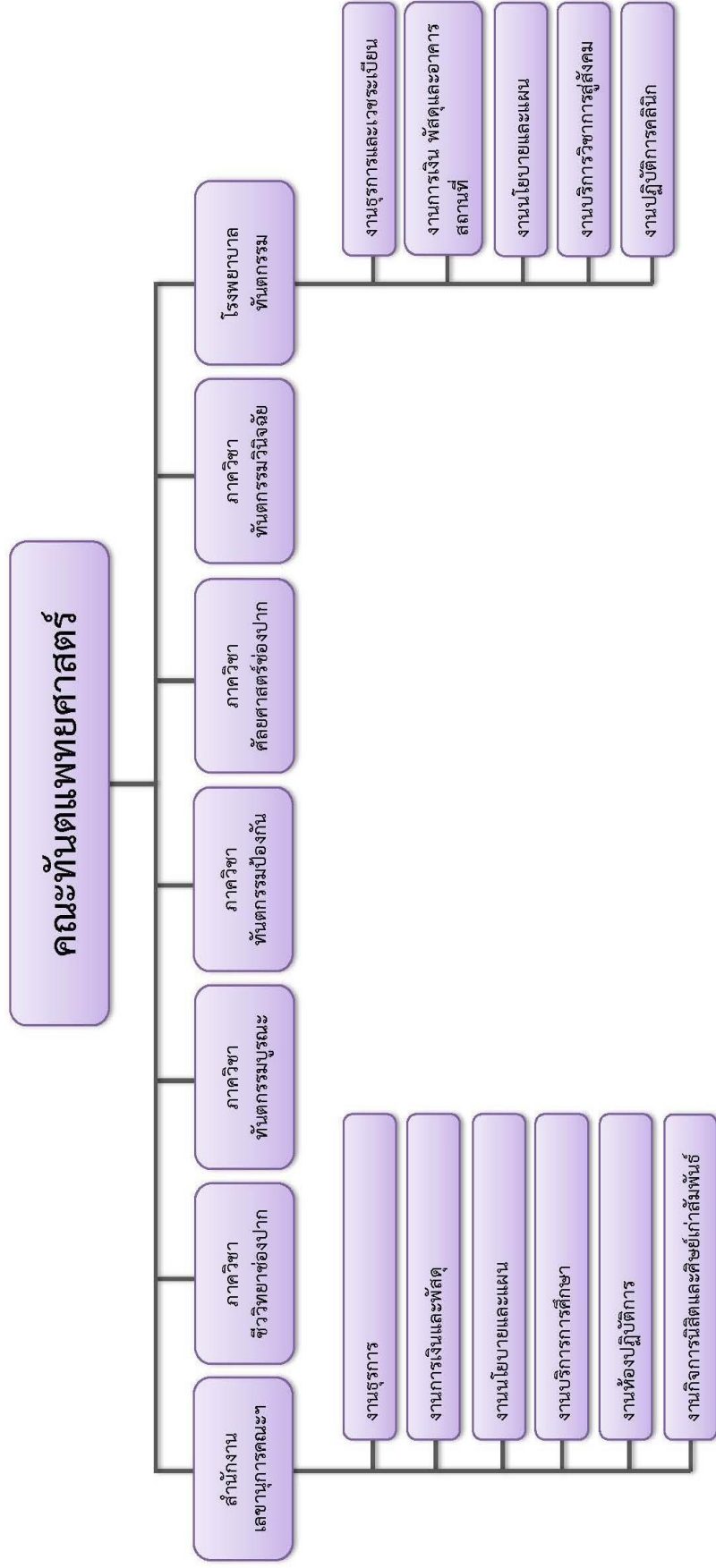

คณะทันตแพทยศาสตร์ มหาวิทยาลัยนเรศวร
แผนภูมิโครงสร้างการบังคับบัญชาภายในคณะทันตแพทยศาสตร์

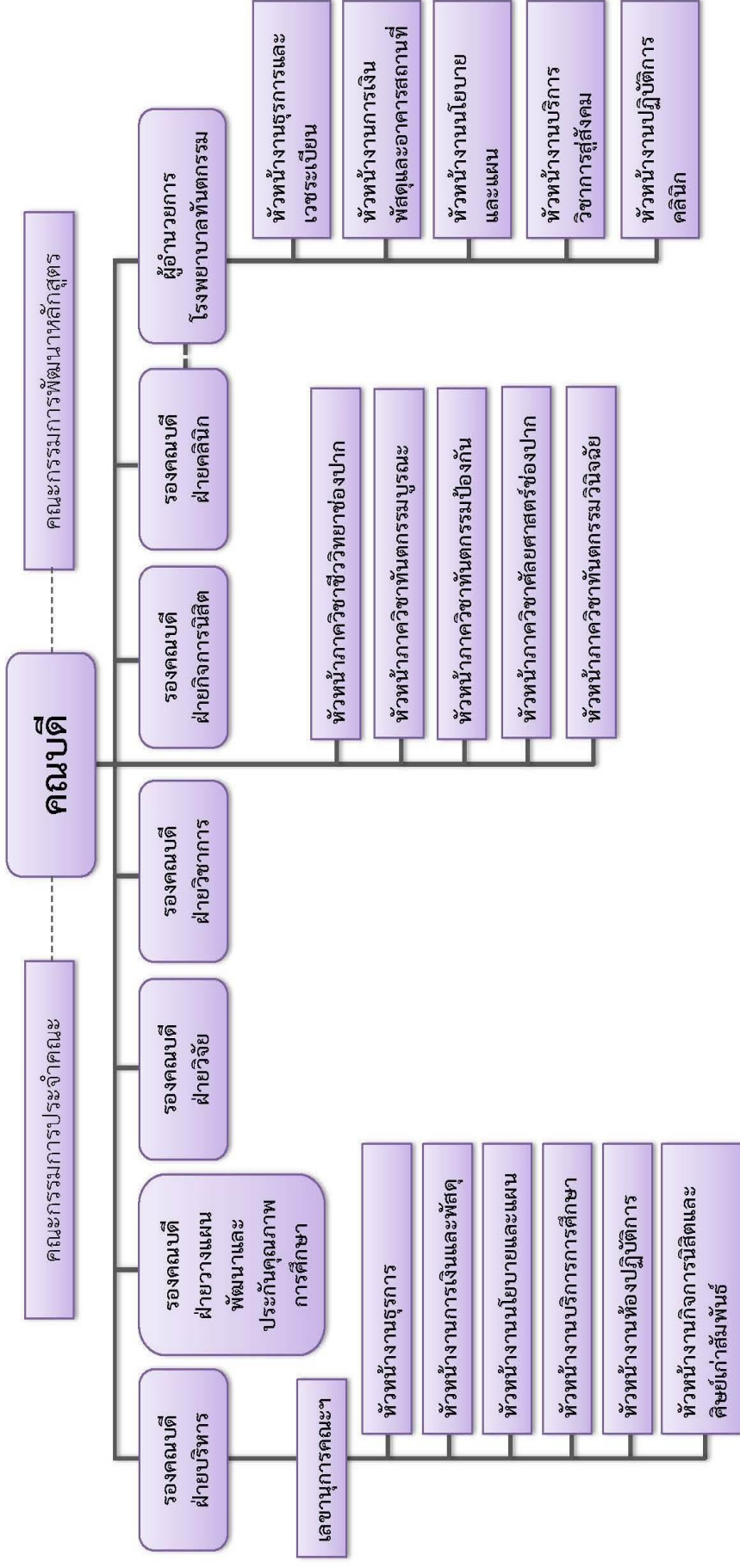

สำนักงานเลขานุการ คณะทันตแพทยศาสตร์

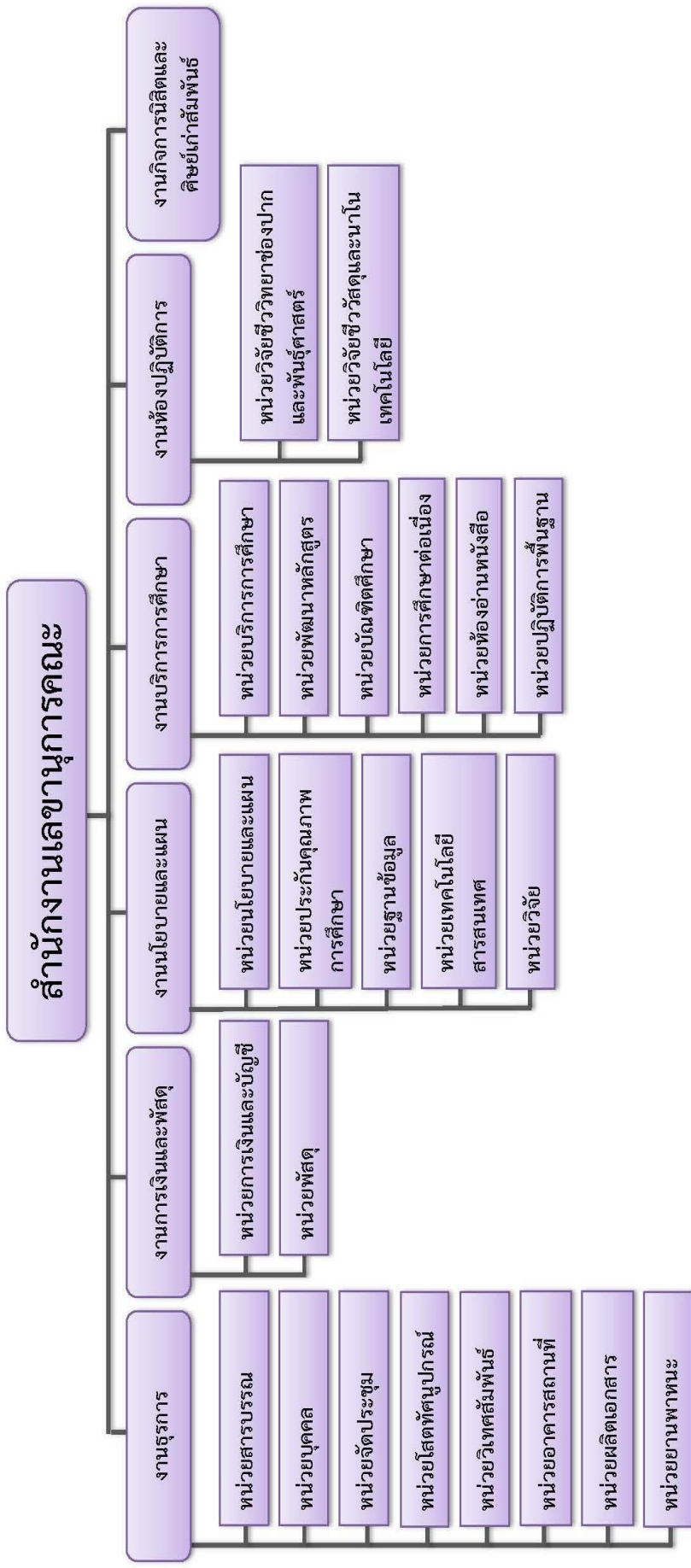

โรงพยาบาลทันตกรรม คณะทันตแพทยศาสตร์ มหาวิทยาลัยนครสวรรค์
 แผนภูมิโครงสร้างการบังคับบัญชาภายใน

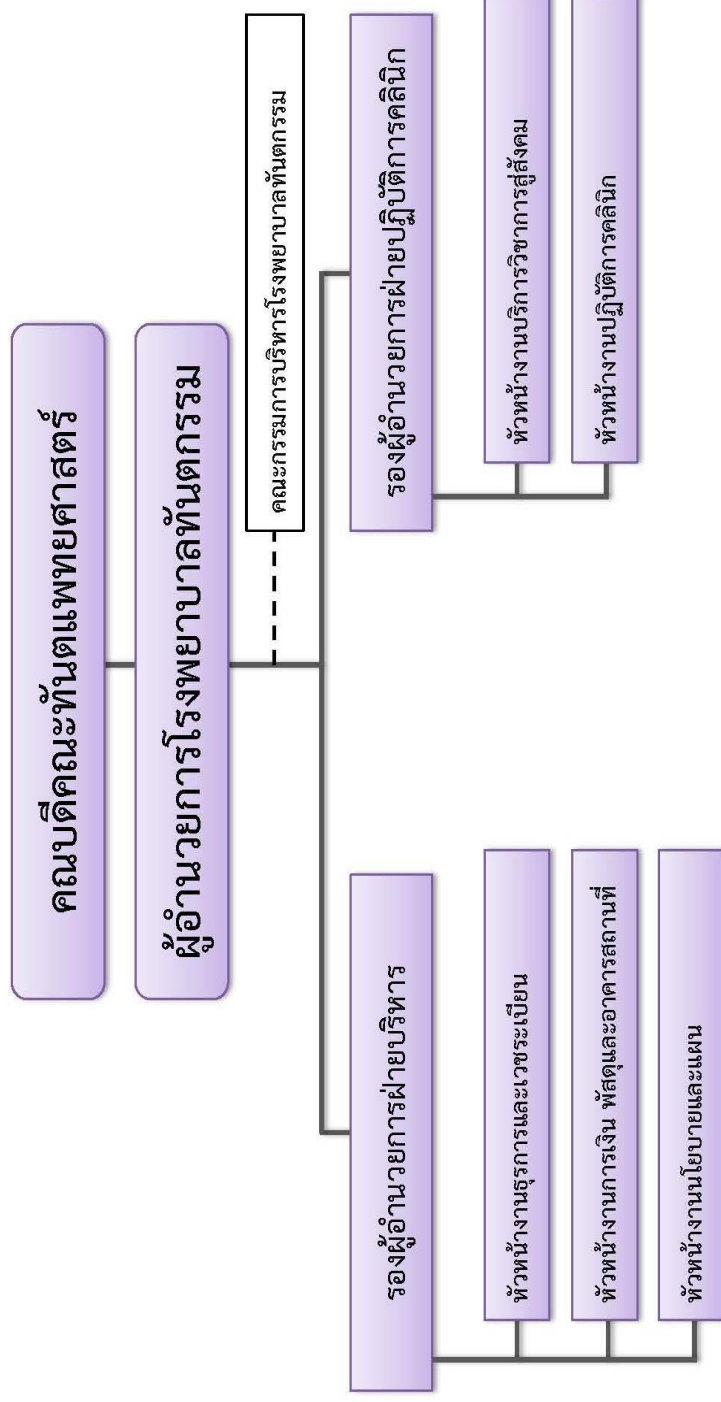

การแบ่งโครงสร้างภายในโรงพยาบาลทันตกรรม คณะทันตแพทยศาสตร์

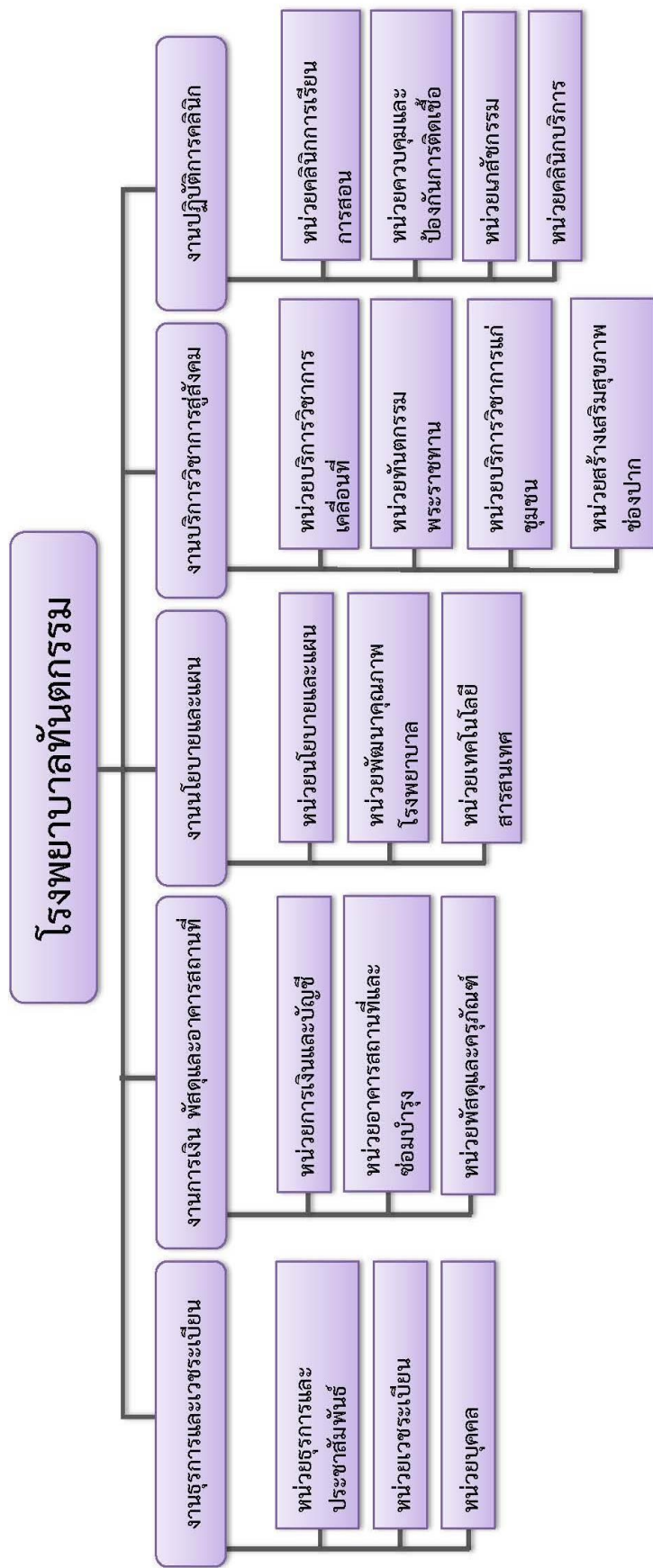

1.8 แผนยุทธศาสตร์คณะทันตแพทยศาสตร์

แผนยุทธศาสตร์การพัฒนาคณะทันตแพทยศาสตร์ กำหนดเป้าประสงค์ร่วม (Goal) คณะทันตแพทยศาสตร์ มหาวิทยาลัยนครสวรรค์ ในระยะ 15 ปี ข้างหน้า ได้เป็น 10 ประเด็น ดังต่อไปนี้

1. ผลิตบัณฑิตที่มีคุณภาพ มีความรู้ด้านงานวิชาการและงานวิจัย
2. ผลิตบัณฑิตที่ยึดมั่นในคุณธรรม จริยธรรม และจรรยาบรรณวิชาชีพ
3. เป็นศูนย์กลางการประสานสัมพันธ์ข้อมูลข่าวสารและบริการวิชาการทางทันตกรรม
4. มีระบบสารสนเทศที่ทันสมัยต่อการบริหารงานทั้งคณะฯ และโรงพยาบาลทันตกรรม
5. เป็นผู้นำในการให้บริการทางทันตกรรมแก่ประชากรในเขตภาคเหนือตอนล่าง
6. มีการดำเนินงานที่มีประสิทธิภาพโดยใช้หลักธรรมาภิบาล
7. ผลงานวิจัยที่มีคุณภาพ ได้รับการเผยแพร่ และมีการนำไปใช้อย่างเป็นรูปธรรม
8. มีการบริหารจัดการด้านการวิจัยและมีการร่วมมือกับองค์กรภายนอกอย่างมีประสิทธิภาพ
9. มีหลักสูตรระดับบัณฑิตศึกษาที่ได้มาตรฐานและเป็นที่ยอมรับในระดับชาติ/นานาชาติ
10. เป็นองค์กรในการส่งเสริมและปฏิบัติในด้านทำนุบำรุงศิลปวัฒนธรรม

1.9 แผนพัฒนาวิชาการ

คณะทันตแพทยศาสตร์มีแผนงานการจัดการเรียนการสอน การวิจัย และการบริการวิชาการ โดยมุ่งเน้นการใช้เทคโนโลยี ระบบการค้นคว้าข้อมูลเพื่อสร้างองค์ความรู้ใหม่ในสาขาทันตแพทยศาสตร์และสาขาวิชาที่เกี่ยวข้อง เพื่อความเป็นเลิศทางวิชาการและความเข้าใจสภาพของการบริการ อันจะนำไปสู่การพัฒนาวิชาชีพ และระบบการบริการทางทันตสาธารณสุขให้สามารถพัฒนาคุณภาพชีวิตและความเป็นอยู่ของประชาชนในจังหวัดภาคเหนือตอนล่าง ให้เท่าเทียมกับประชาชนในเมืองใหญ่ เป้าหมายการรับนิสิต และการผลิตบัณฑิตสาขาวิชาทันตแพทยศาสตร์ เพื่อเข้าศึกษาหลักสูตรต่างๆ ได้ กำหนดแผนการรับนิสิต เพื่อเป็นข้อมูลในการวางแผนการผลิตบัณฑิต ดังนี้

แผนการรับนิสิตเข้าศึกษา ปีการศึกษา 2557 – 2564

ที่	ชื่อหลักสูตร / สาขาวิชา	ปีการศึกษา							
		2557	2558	2559	2560	2561	2562	2563	2564
ระดับปริญญาเอก									
1	ปรัชญาดุษฎีบัณฑิต สาขาวิชาชีววิทยาช่องปาก (แบบ 2.1)	-	2	-	2	-	2	-	2
2	ปรัชญาดุษฎีบัณฑิต สาขาวิชาชีววิทยาช่องปาก (แบบ 2.2)	-	2	-	2	-	2	-	2
	รวม	-	4	-	4	-	4	-	4
ระดับปริญญาโท									
1	วิทยาศาสตรมหาบัณฑิต กลุ่มวิชาทันตกรรมจัดฟัน	6	-	9	-	9	-	9	-
2	วิทยาศาสตรมหาบัณฑิต กลุ่มวิชาทันตกรรมหัตถการ	-	4	4	4	4	4	4	4
3	วิทยาศาสตรมหาบัณฑิต กลุ่มวิชาทันตกรรมประดิษฐ์	-	-	-	-	2	-	2	-
4	วิทยาศาสตรมหาบัณฑิต กลุ่มวิชาทันตกรรมสำหรับเด็ก	-	-	2	-	2	-	2	-
5	วิทยาศาสตรมหาบัณฑิต กลุ่มวิชาปริทันตวิทยา	-	3	-	2	-	2	-	2
6	วิทยาศาสตรมหาบัณฑิต กลุ่มวิชาวิทยาเอ็นโดคอนต์	3	-	3	-	3	-	3	-
7	วิทยาศาสตรมหาบัณฑิต กลุ่มวิชาทันตกรรมผู้สูงอายุ	-	3	-	3	-	3	-	3
8	วิทยาศาสตรมหาบัณฑิต กลุ่มวิชาวิทยาการวินิจฉัยโรคช่องปาก	-	3	3	3	3	3	3	3
	รวม	9	13	21	12	23	12	23	12
ระดับวุฒิบัณฑิต									
1	วุฒิบัณฑิต สาขาทันตกรรมจัดฟัน*	6	-	9	-	9	-	9	-

ที่	ชื่อหลักสูตร / สาขาวิชา	ปีการศึกษา							
		2557	2558	2559	2560	2561	2562	2563	2564
	<u>ระดับปริญญาตรี</u>								
1	- หลักสูตรทันตแพทยศาสตรบัณฑิต (รับตรง/Admissions)	28	20	20	20	60	60	60	60
	- หลักสูตรทันตแพทยศาสตรบัณฑิต (โครงการผลิตทันตแพทย์เพิ่ม)	30	30	30	30	30	30	30	30
	รวม	58	50	50	50	90	90	90	90
	<u>ประกาศนียบัตร (1 ปี)</u>								
1	ประกาศนียบัตร ผู้ช่วยทันตแพทย์	40	40	40	40	40	40	40	40

บทที่ 2

แผนปฏิบัติการประจำปีงบประมาณ 2558

สรุปโครงการตามแผนปฏิบัติการ ประจำปีงบประมาณ 2558 และวิเคราะห์ความสอดคล้องกับประเด็นยุทธศาสตร์และความเชื่อมโยงตามพันธกิจ

ลำดับ	รหัสโครงการ	ชื่อโครงการ/กิจกรรม	ยุทธศาสตร์มหาวิทยาลัย		ยุทธศาสตร์คณะ		พันธกิจ					แหล่งงบประมาณ		รวมงบประมาณ	ผู้รับผิดชอบ
			หลัก	รอง	หลัก	รอง	ผลิตบัณฑิต	การวิจัย	การบริการวิชาการแก่สังคม	การทำนุบำรุงศิลปวัฒนธรรม	การบริหารจัดการ	แผ่นดิน	รายได้		
1	0101/58	โครงการพัฒนางานฝ่ายบริหาร	4.1.2	4.1.3	10.1						✓	-	280,000.00	280,000.00	รองคณบดีฝ่ายบริหาร
2	0102/58	โครงการประชาสัมพันธ์คณะทันตแพทยศาสตร์	4.1.1		3.3		✓		✓			190,000.00	-	190,000.00	รองคณบดีฝ่ายบริหาร
รวม ทพ.01 ฝ่ายบริหาร												190,000.00	280,000.00	470,000.00	
1	ทพ.0201/58	โครงการส่งเสริมวิชาการนิสิตทันตแพทย์	2.4.2		1.8		✓					-	5,000.00	5,000.00	รองคณบดีฝ่ายวิชาการ
2	ทพ.0202/58	โครงการส่งบัณฑิตสู่สังคม 13	2.4.2		1.6		✓					100,000.00	130,000.00	230,000.00	รองคณบดีฝ่ายวิชาการ
3	ทพ.0203/58	โครงการอบรมพัฒนาบุคลากรสายวิชาการคณะทันตแพทยศาสตร์	2.4.3	4.1.1	1.2	3.2	✓					60,000.00	-	60,000.00	รองคณบดีฝ่ายวิชาการ
4	ทพ.0204/58	โครงการจัดหาทรัพยากรสารสนเทศห้องอ่านหนังสือ	2.2.6	1.1.3	3.1		✓	✓	✓			860,000.00	-	860,000.00	คณะกรรมการห้องอ่านหนังสือ
5	ทพ.0205/58	โครงการอบรมเชิงปฏิบัติการ เรื่อง การใช้ห้องสมุดและการสืบค้นสารสนเทศ	2.2.6	1.1.3	1.4		✓	✓				2,400.00	2,650.00	5,050.00	ผศ.ทญ.ดร. รุ่งอรุณ เกรียงไกร
รวม ทพ.02 ฝ่ายวิชาการ												1,022,400.00	137,650.00	1,160,050.00	
1	ทพ.0301/58	โครงการส่งเสริมคุณธรรม จริยธรรมและบุคลิกภาพ	2.4.2		2.1	10.1	✓				✓	-	70,500.00	70,500.00	รองคณบดีฝ่ายกิจการนิสิต
2	ทพ.0302/58	โครงการทำนุบำรุง ศิลปะและวัฒนธรรม	2.4.2	3.2.1	10.1	10.2	✓				✓	-	78,000.00	78,000.00	รองคณบดีฝ่ายกิจการนิสิต
3	ทพ.0303/58	โครงการส่งเสริมวิชาการนิสิต	2.4.2		1.8		✓					-	30,000.00	30,000.00	รองคณบดีฝ่ายกิจการนิสิต
4	ทพ.0304/58	โครงการบำเพ็ญประโยชน์และรักษาสีจเขวอดล้อม	2.4.2		1.8	2.1	✓					-	36,000.00	36,000.00	รองคณบดีฝ่ายกิจการนิสิต
5	ทพ.0305/58	โครงการส่งเสริมสุขภาพ	2.4.2		10.1	10.2	✓					-	40,000.00	40,000.00	รองคณบดีฝ่ายกิจการนิสิต
6	ทพ.0306/58	โครงการส่งเสริมและพัฒนาางานสโมสรนิสิต	2.4.2		1.8	2.1	✓					-	40,500.00	40,500.00	รองคณบดีฝ่ายกิจการนิสิต
7	ทพ.0307/58	โครงการส่งเสริมกิจกรรมนิสิต	2.4.1	2.4.2	1.8	2.1	✓					-	138,000.00	138,000.00	รองคณบดีฝ่ายกิจการนิสิต
8	ทพ.0308/58	โครงการประชุมวิชาการศิษย์เก่า ครั้งที่ 2	3.2.1		1.2		✓					-	-	-	ผศ.ทพ.ดร. ภัสรพล สำนียง
รวม ทพ.03 ฝ่ายกิจการนิสิต												-	433,000.00	433,000.00	

ลำดับ	รหัสโครงการ	ชื่อโครงการ/กิจกรรม	ยุทธศาสตร์มหาวิทยาลัย		ยุทธศาสตร์คณะ		พันธกิจ					แหล่งงบประมาณ		รวมงบประมาณ	ผู้รับผิดชอบ
			หลัก	รอง	หลัก	รอง	ผลิตบัณฑิต	การวิจัย	การบริการวิชาการแก่สังคม	การทำนุบำรุงศิลปวัฒนธรรม	การบริหารจัดการ	แผ่นดิน	รายได้		
1	ทพ.0401/58	โครงการอบรมพัฒนางานด้านมาตรฐานโรงพยาบาล 3	4.1.1	4.2.1	5.4		✓		✓		✓	109,800.00	66,600.00	176,400.00	ผู้อำนวยการโรงพยาบาลทันตกรรม
2	ทพ.0402/58	โครงการเผยแพร่วิชาการแก่สังคมและประชาสัมพันธ์	4.2.2		3.3			✓		✓	30,000.00	41,600.00	71,600.00	รองผู้อำนวยการฝ่ายปฏิบัติการคลินิก	
3	ทพ.0403/58	อบรมพัฒนาบุคลากรคณะทันตแพทยศาสตร์ มหาวิทยาลัยนครสวรรค์ เรื่อง การช่วยเหลือผู้ป่วยในภาวะเจ็บป่วยฉุกเฉิน	2.4.2		2.1	5.4	✓		✓		35,100.00	37,300.00	72,400.00	ประธานคณะกรรมการทีมช่วยเหลือฉุกเฉิน	
4	ทพ.0404/58	โครงการเครือข่ายความร่วมมือเพื่อการให้บริการทางทันตกรรมแก่เด็กนักเรียนชั้นประถมศึกษา	4.2.4		1.5	5.3	✓		✓		1,750.00	10,000.00	11,750.00	หัวหน้าคลินิกทันตกรรมสำหรับเด็ก	
5	ทพ.0405/58	โครงการอบรมเชิงปฏิบัติการ เรื่อง การซ่อมหมี่ไฟในคณะทันตแพทยศาสตร์ และโรงพยาบาลทันตกรรม	4.1.1	4.1.2	3.3					✓	24,200.00	35,000.00	59,200.00	ผู้อำนวยการโรงพยาบาลทันตกรรม	
6	ทพ.0406/58	โครงการเตรียมความพร้อมนิสิตในบทบาทและการให้บริการในโรงพยาบาลทันตกรรม	2.1.3	4.2.7	1.2	1.2	✓		✓		-	7,500.00	7,500.00	รองคณบดีฝ่ายคลินิก	
7	ทพ.0407/58	โครงการอบรมวิชาการแก่บุคลากรสายสนับสนุน เรื่อง การพัฒนาสมรรถนะของบุคลากรสายสนับสนุน	4.1.1	4.1.3	5.4	5.4				✓	15,150.00	1,000.00	16,150.00	ผู้อำนวยการโรงพยาบาลทันตกรรม	
8	ทพ.0408/58	โครงการสัมมนาเชิงปฏิบัติการ เรื่อง การพัฒนาทักษะการทำงานและการแลกเปลี่ยนเรียนรู้ระหว่างคลินิกสำหรับผู้ปฏิบัติงานทันตกรรม	4.1.1	4.1.3	5.4	5.4			✓	✓	-	7,350.00	7,350.00	ผู้อำนวยการโรงพยาบาลทันตกรรม	
รวม ทพ.04 โรงพยาบาลทันตกรรม											216,000.00	206,350.00	422,350.00		
(ไม่มีโครงการบรรจุ)											-	-	-		
รวม ทพ.05 สำนักงานคณบดี											-	-	-		
1	ทพ.0601/58	โครงการอบรมการพัฒนางานด้านนโยบายและแผนงานคณะ 8	4.1.4		6.1					✓	28,500.00	2,500.00	31,000.00	รองคณบดีฝ่ายวางแผนพัฒนาฯ	
2	ทพ.0602/58	โครงการสัมมนาเชิงปฏิบัติการเรื่อง "วิเคราะห์แผนการดำเนินงานภาควิชา"	4.1.4		6.1		✓				-	13,870.00	13,870.00	รองคณบดีฝ่ายวางแผนพัฒนาฯ	
3	ทพ.0603/58	โครงการประกันคุณภาพการศึกษาภายใน (รอบ 15)	4.5.3		6.1					✓	12,100.00	42,600.00	54,700.00	รองคณบดีฝ่ายวางแผนพัฒนาฯ	
4	ทพ.0604/58	โครงการสัมมนาเชิงปฏิบัติการเรื่อง "พัฒนาองค์กรไปสู่การเป็นองค์กรแห่งการเรียนรู้"	1.2.4	2.1.2	9.2	8.2	✓	✓			12,000.00	-	12,000.00	รองคณบดีฝ่ายวางแผนพัฒนาฯ	
5	ทพ.0605/58	โครงการกิจกรรม 5 ส	4.2.1	4.2.6	6.1					✓	-	42,700.00	42,700.00	รองคณบดีฝ่ายวางแผนพัฒนาฯ	
6	ทพ.0606/58	โครงการพัฒนาระบบสารสนเทศและฐานข้อมูลเพื่อการตัดสินใจ	4.1.1	2.1.3	4.1	4.2	✓			✓	7,200.00	-	7,200.00	ประธานคณะกรรมการระบบสารสนเทศ	
รวม ทพ.06 ฝ่ายวางแผนพัฒนาและประกันคุณภาพการศึกษา											59,800.00	101,670.00	161,470.00		

ลำดับ	รหัสโครงการ	ชื่อโครงการ/กิจกรรม	ยุทธศาสตร์มหาวิทยาลัย		ยุทธศาสตร์คณะ		พันธกิจ					แหล่งงบประมาณ		รวมงบประมาณ	ผู้รับผิดชอบ
			หลัก	รอง	หลัก	รอง	ผลิตบัณฑิต	การวิจัย	การบริการวิชาการแก่สังคม	การทำนุบำรุงศิลปวัฒนธรรม	การบริหารจัดการ	แผ่นดิน	รายได้		
1	ทพ.0701/58	โครงการสัมมนาเชิงวิชาการวิจัยคณะทันตแพทยศาสตร์	1.1.3	1.2.3	7.3			✓				14,000.00	13,680.00	27,680.00	รองคณบดีฝ่ายวิจัย
2	ทพ.0702/58	โครงการอบรมเชิงปฏิบัติการการทำงานวิจัยทางคลินิก	1.1.3	1.2.3	7.2			✓				24,960.00	2,000.00	26,960.00	รองคณบดีฝ่ายวิจัย
3	ทพ.0703/58	โครงการอบรมเชิงปฏิบัติการเรื่อง เทคนิคการวิจัยและการใช้เครื่องมือในห้องปฏิบัติการ	1.1.2		7.1			✓				100,000.00	-	100,000.00	ประธานห้องปฏิบัติการวิจัย
4	ทพ.0704/58	โครงการอบรมเชิงปฏิบัติการเรื่อง การนำสถิติไปใช้ในงานวิจัย	1.1.3		7.1			✓				5,400.00	13,140.00	18,540.00	รองคณบดีฝ่ายวิจัย
5	ทพ.0705/58	โครงการฝึกอบรมเชิงปฏิบัติการเรื่อง แนวทางการขอรับรองจริยธรรมการวิจัยในมนุษย์และในสัตว์ทดลอง	1.4.3		7.2			✓				9,000.00	13,140.00	22,140.00	รองคณบดีฝ่ายวิจัย
6	ทพ.0706/58	โครงการประชุมวิชาการนิตยสารการนเรศวรวิจัย คณะทันตแพทยศาสตร์	1.1.2	4.1.4	7.1	7.3		✓				3,000.00	-	3,000.00	รองคณบดีฝ่ายวิจัย
รวม ทพ.07 ฝ่ายวิจัย												156,360.00	41,960.00	198,320.00	
1	ทพ.0801/58	โครงการสัมมนาเชิงวิชาการ "โครงการงานวิจัยของนิสิตทันตแพทย์ ชั้นปีที่ 5"	2.1.1	1.1.2	1.2	7.1	✓	✓				22,000.00	27,000.00	49,000.00	อ.ดร.จันทร์ทิภา จบศรี
2	ทพ.0802/58	โครงการสัมมนาเชิงวิชาการ "ผลงานวิจัยของนิสิตทันตแพทย์ ชั้นปีที่ 6"	2.1.1	1.1.2	1.2	7.1	✓	✓				22,000.00	28,000.00	50,000.00	ศ.ทพ.ดร.รุ่งอรุณ เกรียงไกร
3	ทพ.0803/58	โครงการอบรมเชิงปฏิบัติการ เรื่อง "นิติทันตวิทยา (Forensic odontology)"	2.1.2		1.2	1.5	✓					21,000.00	29,000.00	50,000.00	อ.ทพ.ดร.สุวิมล เจตนาเชี่ยวชาญกิจ
4	ทพ.0804/58	โครงการสัมมนา เรื่อง "การเตรียมความพร้อมในการปฏิบัติการวิจัยในห้องปฏิบัติการวิจัยและในคลินิก"	2.1.1	1.1.3	1.2	8.1	✓	✓				-	2,400.00	2,400.00	อ.ดร.ประวีณ วัยคนานนท์
รหัส ทพ.08 ภาควิชาชีววิทยาช่องปาก รวมเป็นเงินทั้งสิ้น												65,000.00	86,400.00	151,400.00	
1	ทพ.0901/58	โครงการประชุมเชิงวิชาการเพื่อพัฒนาวิชาการภาควิชาทันตกรรมบูรณะ	2.1.2	1.4.3	1.2	3.1	✓		✓			44,000.00	14,000.00	58,000.00	หัวหน้าภาควิชาทันตกรรมบูรณะ
2	ทพ.0902/58	โครงการสัมมนาเชิงปฏิบัติการภาควิชาทันตกรรมบูรณะ	2.1.2		1.2			✓				9,000.00	19,400.00	28,400.00	หัวหน้าภาควิชาทันตกรรมบูรณะ
3	ทพ.0903/58	โครงการอบรมเชิงปฏิบัติการ เรื่อง "การอ่านและแปลภาพรังสีทางวิทยาเอ็นโดออนต์"	2.1.2		1.2			✓				12,000.00	-	12,000.00	หัวหน้าภาควิชาทันตกรรมบูรณะ
รวม ทพ.09 ภาควิชาทันตกรรมบูรณะ												65,000.00	33,400.00	98,400.00	
1	ทพ.1001/58	โครงการเรียนรู้และฝึกปฏิบัติงานสร้างเสริมสุขภาพในชุมชน	2.2.2		1.1	1.2	✓					14,400.00	65,600.00	80,000.00	อ.ทพ.รณยุทธ ชาญสมานี
2	ทพ.1002/58	โครงการสัมมนาเชิงปฏิบัติการ เรื่องการแลกเปลี่ยนเรียนรู้การทำงานสร้างเสริมสุขภาพในชุมชน	2.2.2		1.1	1.2	✓					3,350.00	17,000.00	20,350.00	อ.ทพ.รณยุทธ ชาญสมานี
*3	ทพ.1003/58	โครงการฝึกอบรมทันตแพทย์ประจำบ้าน เพื่อวุฒิบัตร/อนุมัติบัตร แสดงความรู้ความชำนาญ ในการประกอบวิชาชีพทันตกรรม สาขาทันตกรรมจัดฟัน ปีการศึกษา 2557	1.4.3	3.2.1	3.1			✓	✓			-	1,506,000.00	1,506,000.00	อ.ทพ.วีชรธรณ ตันเศลาภิรักษ์ รศ.ทพ.ดร.ทศพล ปิยะปัทมินทร์ อ.ทพ.ดร.สิริโสม สาดราวาหะ
4	ทพ.1004/58	โครงการประชุมเชิงวิชาการทางทันตกรรมป้องกัน 1 เรื่อง "การเพิ่มความยาวตัวฟันด้วยวิธีการทางศัลยกรรม"	2.1.2	1.4.3	1.2	3.1			✓			30,000.00	75,000.00	105,000.00	ศ.ทพ.ดร.อิชยา เขียมวัฒนา
รวม ทพ.10 ภาควิชาทันตกรรมป้องกัน												47,750.00	1,663,600.00	1,711,350.00	

ลำดับ	รหัสโครงการ	ชื่อโครงการ/กิจกรรม	ยุทธศาสตร์มหาวิทยาลัย		ยุทธศาสตร์คณะ		พันธกิจ					แหล่งงบประมาณ		รวมงบประมาณ	ผู้รับผิดชอบ
			หลัก	รอง	หลัก	รอง	ผลิตบัณฑิต	การวิจัย	การบริหารวิชาการแก่สังคม	การทำนุบำรุงศิลปวัฒนธรรม	การบริหารจัดการ	แผ่นดิน	รายได้		
1	ทพ.1101/58	โครงการอบรมเบื้องต้นและรายงานผลการฝึกปฏิบัติงานของนิสิตทันตแพทย์ คู่สัญญา	2.1.2		1.2		✓					100,000.00	-	100,000.00	ผศ.ทพ.ไพโรจน์ ศรีอรุณ
2	ทพ.1102/58	โครงการฝึกปฏิบัติงานของนิสิตทันตแพทย์คู่สัญญา	2.1.2		1.1	1.2	✓					1,000,000.00	-	1,000,000.00	ผศ.ทพ.ไพโรจน์ ศรีอรุณ
รวม ทพ.11 ภาควิชาศัลยศาสตร์ช่องปาก												1,100,000.00	-	1,100,000.00	
1	ทพ.1201/58	โครงการอบรมและฝึกทักษะเพื่อเพิ่มประสิทธิภาพการวินิจฉัยโรคทางภาพรังสี และการใช้โปรแกรมเสริมในการช่วยวินิจฉัยภาพรังสีระบบดิจิทัล	2.1.2		6.1		✓					-	9,000.00	9,000.00	ผศ.ทญ.ดร.วีรญา ตันทนากรณ์กุล
2	ทพ.1202/58	โครงการอบรมทันตกรรมทางไกลเพื่อการวินิจฉัยและการรักษา	2.1.2		6.1		✓					-	9,000.00	9,000.00	ผศ.ทญ.อนงค์นาฏ กักติมรงค์
3	ทพ.1203/58	โครงการอบรมและฝึกทักษะการวินิจฉัยแยกโรคและการวินิจฉัยโรคของ เนื้อเยื่ออ่อนในช่องปาก และการวินิจฉัยทางจุลพยาธิวิทยา	2.1.2		6.1		✓					-	9,000.00	9,000.00	ผศ.ทญ.ดร.รัชดาภรณ์ เค้ามงคลกิจ
4	ทพ.1204/58	โครงการอบรมและฝึกทักษะการเตรียมและย้อมชิ้นเนื้อ เพื่อเพิ่มประสิทธิภาพ การวินิจฉัยโรคทางจุลพยาธิวิทยา	2.1.2		6.1		✓					-	12,000.00	12,000.00	อ.ทญ.จุฑามาศ อรรถโกมล
5	ทพ.1205/58	โครงการพัฒนาความรู้ด้านพยาธิวิทยาเกี่ยวกับรอยโรคที่พบบ่อย	2.1.2		2.2		✓					-	9,000.00	9,000.00	อ.ทพ.ดร.ชายแดน อินตะปา
รวม ทพ.12 ภาควิชาทันตกรรมวินิจฉัย												-	48,000.00	48,000.00	
ยอดรวมทั้งสิ้น												2,922,310.00	3,032,030.00	5,954,340.00	

โครงการตามแผนปฏิบัติการประจำปีงบประมาณ พ.ศ. 2558 มหาวิทยาลัยนเรศวร
หน่วยงาน คณะทันตแพทยศาสตร์

1. รหัสโครงการ ทพ.0101/58

ชื่อโครงการ โครงการพัฒนางานฝ่ายบริหาร

- 1.1 โครงการย่อยที่ 1 กิจกรรมทำบุญตักบาตรเนื่องในวันขึ้นปีใหม่ ปีพุทธศักราช 2558
- 1.2 โครงการย่อยที่ 2 กิจกรรมวันสถาปนาครบรอบ 18 ปี คณะทันตแพทยศาสตร์
- 1.3 โครงการย่อยที่ 3 กิจกรรมสวัสดิการเพื่อบุคลากร (ตรวจสุขภาพ)
- 1.4 โครงการย่อยที่ 4 กิจกรรมแลกเปลี่ยนเรียนรู้ผู้บริหารพบปะบุคลากรคณะ
- 1.5 โครงการย่อยที่ 5 กิจกรรมปรับปรุงภูมิทัศน์และสิ่งแวดล้อมบริเวณคณะทันตแพทยศาสตร์ และโรงพยาบาลทันตกรรม
- 1.6 โครงการย่อยที่ 6 กิจกรรมส่งเสริมให้บุคลากรใช้ทรัพยากรให้คุ้มค่า

2. ความสอดคล้องกับพันธกิจ

- การผลิตบัณฑิต
- การบริการวิชาการแก่สังคม
- การบริหารจัดการ
- การวิจัย
- การทำนุบำรุงศิลปวัฒนธรรม

3. ความสอดคล้องกับประเด็นยุทธศาสตร์

3.1 ประเด็นยุทธศาสตร์มหาวิทยาลัย

- เป็นเลิศทางการวิจัย (กลยุทธ์ที่.....มาตรการ.....)
- ผลิตบัณฑิตมีคุณภาพ ทำงานได้รับค่าตอบแทนสูง (กลยุทธ์ที่.....มาตรการ.....)
- ความสัมพันธ์กับศิษย์เก่าอย่างเข้มแข็งและยั่งยืน (กลยุทธ์ที่.....มาตรการ.....)
- ระบบบริหารในหลักธรรมาภิบาลและโปร่งใสตรวจสอบได้ (กลยุทธ์ที่ .4.1... มาตรการ .4.1.2,4.1.3..)

3.2 ประเด็นยุทธศาสตร์ของคณะ/หน่วยงาน (ถ้ามี)

- ประเด็นยุทธศาสตร์ที่.....10.....กลยุทธ์ที่.....1.....มาตรการที่.....-.....

3.3 อัตลักษณ์นิสิต 5 ก

- มี
- ไม่มี

ประเภทอัตลักษณ์	ตัวชี้วัด
<input type="checkbox"/> เก่งงาน	<input type="checkbox"/> ความสามารถในการนำความรู้ไปประยุกต์ใช้ในการประกอบวิชาชีพอย่างสร้างสรรค์ <input type="checkbox"/> มีความรับผิดชอบ กล้าหาญ เสียสละ อดทน ขยันหมั่นเพียร มุ่งมั่นสู่ความสำเร็จ <input type="checkbox"/> มีความสามารถในการใช้ภาษาไทย ภาษาอังกฤษ และเทคโนโลยีสารสนเทศได้เป็นอย่างดี <input type="checkbox"/> มีจรรยาบรรณในวิชาชีพ
<input type="checkbox"/> เก่งคน	<input type="checkbox"/> มีมนุษยสัมพันธ์ทั้งการพูด และการวางตัว <input type="checkbox"/> มีจิตสาธารณะ <input type="checkbox"/> มีความสามารถทำงานที่เป็นทีม <input type="checkbox"/> มีความเข้าใจตนเองและผู้อื่น
<input type="checkbox"/> เก่งคิด	<input type="checkbox"/> มีความคิดริเริ่มสร้างสรรค์ <input type="checkbox"/> ใฝ่เรียนรู้ <input type="checkbox"/> ทักษะคิดเชิงบวก <input type="checkbox"/> ผลงานนวัตกรรม
<input type="checkbox"/> เก่งครองชีวิต	<input type="checkbox"/> มีพฤติกรรมที่ดีในการเรียน <input type="checkbox"/> มีพฤติกรรมที่ดีในการใช้ชีวิต (ปลอดอบายมุข)
<input type="checkbox"/> เก่งพิชิตปัญหา	<input type="checkbox"/> มีความสามารถในการแก้ปัญหาส่วนตัว <input type="checkbox"/> มีความสามารถในการแก้ปัญหาการงาน

3.4 บริการวิชาการ

มี

ไม่มี

3.4.1 เป้าหมายตัวชี้วัด

เป้าหมายตัวบ่งชี้	เชิงปริมาณ	เชิงคุณภาพ	เชิงเวลา	เชิงต้นทุน
ผลลัพธ์	ร้อยละผู้เข้ารับบริการที่มีความรู้เพิ่มขึ้นจากการรับบริการ	ร้อยละความพึงพอใจของผู้รับบริการ/หน่วยงาน/องค์กรที่รับบริการวิชาการและวิชาชีพต่อประโยชน์จากการบริการ.....	-	-
ผลผลิต	จำนวนกิจกรรมบริการวิชาการ แก่งสังคม..... กิจกรรม จำนวนการให้บริการรวมทุก ครั้ง (กรณีของ รพ.)/จำนวน ให้บริการชั้นสูตรพลิกศพครั้ง จำนวนผู้เข้ารับบริการ/ผู้เข้าร่วม กิจกรรม.....คน	ร้อยละความพึงพอใจของผู้รับบริการ ในกระบวนการให้บริการ	ร้อยละของงาน บริการวิชาการที่ แล้วเสร็จภายใน ระยะเวลาที่กำหนด	ต้นทุน/ค่าใช้จ่ายของ การบริการวิชาการ ตามงบประมาณที่ ได้รับจัดสรร.....บาท

3.4.2 การบูรณาการโครงการบริการวิชาการแก่งสังคม เข้ากับการเรียนการสอนและการวิจัย (โปรดใส่เครื่องหมาย ✓ ในตัวชี้วัดและเป้าหมายภายใต้โครงการ ตอบได้มากกว่า 1)

- จำนวนนิสิตที่ลงฝึกงาน คน
- จำนวนรายวิชา/หลักสูตรที่มีการบูรณาการ วิชา ระบุรายชื่อวิชา
- จำนวนหนังสือ/ตำราที่ได้จากการดำเนินกิจกรรม เล่ม ระบุชื่อหนังสือ/ตำรา
- จำนวนหัวข้อวิทยานิพนธ์ที่ได้จากการดำเนินโครงการ หัวข้อ ระบุหัวข้อวิทยานิพนธ์
- โครงการที่ดำเนินการครั้งนี้เป็นโครงการบริการวิชาการที่ดำเนินการต่อเนื่องจากปี พ.ศ.
ระบุรายละเอียดกิจกรรมต่อเนื่องที่เกิดขึ้น
- ร้อยละความพึงพอใจจากผลกระทบและความคุ้มค่า ของการดำเนินโครงการ
- จำนวนโครงการวิจัยที่นำไปถ่ายทอด โครงการ ระบุชื่อโครงการวิจัย
- ร้อยละของปัญหาในชุมชนที่ลดลง
- ร้อยละของประชาชนที่นำความรู้ไปใช้ประโยชน์ในการแก้ไขปัญหา
- จำนวนกิจกรรมเชิงสาธารณะที่เกิดขึ้น กิจกรรม ระบุชื่อกิจกรรม
- รายได้ของชุมชนหรือสิ่งประดิษฐ์ที่เกิดจากการบริการวิชาการ บาท / ชิ้นงาน ระบุชื่อสิ่งประดิษฐ์
- โครงการมีผลกระทบในระดับประเทศในด้านใด (เช่นด้านสิ่งแวดล้อม,ด้านสุขภาพ,ด้านพลังงาน ฯลฯ)
.....
- จำนวนหน่วยงานหรือชุมชนที่นำผลการดำเนินงานไปใช้ให้เกิดประโยชน์ หน่วยงานหรือชุมชน
ระบุชื่อหน่วยงานหรือชุมชน

3.4.3 การประเมินผลสำเร็จและการบูรณาการทางบริการวิชาการ (โปรดใส่เครื่องหมาย ✓ ภายใต้การประเมินความสำเร็จและการบูรณาการบริการวิชาการ)

ด้านการเรียนการสอน

- ระดับความคิดเห็นของนิสิตที่มีต่อการบูรณาการด้านการเรียนการสอน
- อื่นๆ

ด้านการวิจัย

- จำนวนวิทยุวิจัย ที่ได้จากการดำเนินโครงการบริการวิชาการ ที่ยื่นเสนอขอรับงบประมาณ วิทยุ
วิจัย
ระบุชื่อวิทยุวิจัย

3.4.4 การติดตามผลการประเมินผลสำเร็จและการบูรณาการทางบริการวิชาการ

- นำเข้าที่ประชุมคณะกรรมการบริหารของคณะ เพื่อวางแผนปรับปรุงการบูรณาการด้านใด
 - ด้านผลิตบัณฑิต
 - ด้านการวิจัย
 - ด้านการบริการวิชาการแก่สังคม
 - ด้านการทำนุบำรุงศิลปวัฒนธรรม
- อื่นๆ

3.4.5 การนำผลประเมินไปพัฒนาและปรับปรุงการบูรณาการทางบริการวิชาการ

ด้านการเรียนการสอน

- จำนวนรายวิชา/หลักสูตรที่ได้รับการปรับปรุง วิชา ระบุรายวิชา (ที่เกิดการนำผลการบูรณาการไปปรับปรุง)
- จำนวนรายวิชาที่เปิดใหม่ วิชา ระบุรายวิชา

4. ผู้รับผิดชอบ

4.1 หน่วยงานที่รับผิดชอบ	สำนักงานเลขานุการคณะฯ	
4.2 ผู้รับผิดชอบ	รองคณบดีฝ่ายบริหาร	โทร 6061-63
4.3 ผู้ประสานงาน	นางเพ็ญภา หมีเทศ	โทร 6063
4.4 ผู้รายงานผล	นางเพ็ญภา หมีเทศ	โทร 6063

5. หลักการและเหตุผล

คณะทันตแพทยศาสตร์ ได้ก่อตั้งมาจนถึงปัจจุบัน โดยในปีพุทธศักราช 2558 นี้ คณะฯ มีอายุครบ 18 ปี คณะผู้บริหารได้เล็งเห็นความสำคัญในวาระโอกาสดังกล่าว จึงเห็นสมควรให้จัดโครงการฉลองครบรอบ 18 ปี ของคณะฯ เพื่อเป็นแนวปฏิบัติต่อไปในทุกๆ ปี และเนื่องในวาระขึ้นปีใหม่คณะฯ ได้จัดกิจกรรมทำบุญตักบาตรและเพื่อเป็นการสืบทอดวัฒนธรรมที่ได้ดำเนินการมาอย่างต่อเนื่องเป็นประจำทุกปี การดำเนินการตามภารกิจหลักของคณะทันตแพทยศาสตร์ ซึ่งประกอบด้วย การผลิตบัณฑิต งานวิจัย งานบริการวิชาการสู่สังคม และการทำนุบำรุงศิลปวัฒนธรรม ซึ่งต้องอาศัยบุคลากรที่มีความพร้อมในทุกๆ ด้าน โดยเฉพาะความพร้อมทางด้านสุขภาพกาย และสุขภาพใจที่ต้องมีความความแข็งแรง เพื่อเป็นพลังในการสนับสนุนและผลักดันให้ภารกิจหลักของคณะฯ เพื่อให้บรรลุตามเป้าหมายที่ได้กำหนดไว้ รวมทั้งยังเป็นการส่งเสริมป้องกันสุขภาพตามนโยบายของรัฐบาล คณะฯ จึงจัดให้มีการตรวจสุขภาพประจำปี เพื่อเป็นสวัสดิการสำหรับบุคลากร เป็นขวัญกำลังใจเพื่อให้เกิดแรงจูงใจในการทำงานให้แก่บุคลากร อีกทั้งมีการจัดกิจกรรมการแลกเปลี่ยนเรียนรู้ผู้บริหารพบปะบุคลากร เพื่อให้บุคลากรได้มีการแลกเปลี่ยนเรียนรู้ระบบการทำงานของแต่ละฝ่าย เพื่อเป็นประโยชน์ในการปฏิบัติงาน และบุคลากรในคณะฯ ได้รับข่าวสารที่เป็นประโยชน์ต่อการปฏิบัติงาน และทางคณะฯ ยังได้จัดให้มีการปรับภูมิทัศน์บริเวณโดยรอบคณะฯ และโรงพยาบาลทันตกรรม โดยการปลูกต้นไม้ จัดสวนหย่อม เพื่อสร้างความร่มรื่น บริเวณรอบๆ คณะทันตแพทยศาสตร์และโรงพยาบาลทันตกรรม ทั้งนี้ คณะฯ ยังมีการรณรงค์และประชาสัมพันธ์ให้บุคลากรใช้ทรัพยากรอย่างประหยัด คุ่มค่า และเกิดประโยชน์สูงสุดในการใช้งาน

6. วัตถุประสงค์

- 6.1 เพื่อเป็นการพัฒนาสมรรถภาพการบริหารงานฝ่ายบริหารให้มีประสิทธิภาพมากยิ่งขึ้น
- 6.2 เพื่อเฉลิมฉลองเนื่องในโอกาสที่คณะฯ มีอายุครบ 18 ปี
- 6.3 เพื่อเป็นการทำนุบำรุงศิลปวัฒนธรรม
- 6.4 เพื่อเป็นการส่งเสริมสุขภาพแก่บุคลากรคณะฯ ให้มีสุขภาพร่างกายแข็งแรง
- 6.5 เพื่อเป็นการแลกเปลี่ยนเรียนรู้
- 6.6 เพื่อสร้างสิ่งแวดล้อมในการทำงาน
- 6.7 เพื่อให้เกิดการใช้ทรัพยากรอย่างประหยัด คุ่มค่า และเกิดประโยชน์สูงสุด

7. เป้าหมายของโครงการ

7.1. เป้าหมายการดำเนินงาน

โครงการย่อยที่ 1 กิจกรรมทำบุญตักบาตรเนื่องในวันขึ้นปีใหม่ ปีพุทธศักราช 2558

เป้าหมาย	จำนวน	หน่วยนับ
นิสิต	40	คน
อาจารย์/บุคลากร	80	คน
จำนวนผู้เข้าร่วมโครงการจำนวนทั้งสิ้น	120	คน

โครงการย่อยที่ 2 กิจกรรมวันสถาปนาครบรอบ 18 ปี คณะทันตแพทยศาสตร์

เป้าหมาย	จำนวน	หน่วยนับ
นิสิต	40	คน
อาจารย์/บุคลากร	80	คน
จำนวนผู้เข้าร่วมโครงการจำนวนทั้งสิ้น	120	คน

โครงการย่อยที่ 3 กิจกรรมสวัสดิการเพื่อบุคลากร (ตรวจสุขภาพ)

เป้าหมาย	จำนวน	หน่วยนับ
นิสิต	-	คน
อาจารย์/บุคลากร	150	คน
จำนวนผู้เข้าร่วมโครงการจำนวนทั้งสิ้น	150	คน

โครงการย่อยที่ 4 กิจกรรมแลกเปลี่ยนเรียนรู้ผู้บริหารพบปะบุคลากรคณะ

เป้าหมาย	จำนวน	หน่วยนับ
นิสิต	-	คน
อาจารย์/บุคลากร	100	คน
จำนวนผู้เข้าร่วมโครงการจำนวนทั้งสิ้น	100	คน

โครงการย่อยที่ 5 กิจกรรมปรับภูมิทัศน์บริเวณคณะทันตแพทยศาสตร์และโรงพยาบาลทันตกรรม

เป้าหมาย	จำนวน	หน่วยนับ
จำนวนผู้เข้าร่วมโครงการจำนวนทั้งสิ้น	-	คน

โครงการย่อยที่ 6 กิจกรรมส่งเสริมให้บุคลากรใช้ทรัพยากรให้คุ้มค่า

เป้าหมาย	จำนวน	หน่วยนับ
นิสิต	-	คน
อาจารย์/บุคลากร	130	คน
จำนวนผู้เข้าร่วมโครงการจำนวนทั้งสิ้น	130	คน

7.2. กิจกรรม/เนื้อหาที่จะดำเนินการ

โครงการย่อยที่ 1 กิจกรรมทำบุญตักบาตรเนื่องในวันขึ้นปีใหม่ ปีพุทธศักราช 2558

1) ทำบุญตักบาตร เนื่องในวันขึ้นปีใหม่

โครงการย่อยที่ 2 กิจกรรมวันสถาปนาครบรอบ 18 ปี คณะทันตแพทยศาสตร์

1) ทำบุญตักบาตร เนื่องในวันสถาปนาครบรอบ 18 ปี คณะทันตแพทยศาสตร์

โครงการย่อยที่ 3 กิจกรรมสวัสดิการเพื่อบุคลากร (ตรวจสุขภาพ)

1) บุคลากรเข้ารับการตรวจร่างกาย

โครงการย่อยที่ 4 กิจกรรมแลกเปลี่ยนเรียนรู้ผู้บริหารพบปะบุคลากรคณะ

1) บุคลากรภายในคณะฯ พบปะเพื่อแลกเปลี่ยนเรียนรู้การทำงานระหว่างกัน

โครงการย่อยที่ 5 กิจกรรมปรับปรุงภูมิทัศน์และสิ่งแวดล้อมบริเวณคณะทันตแพทยศาสตร์และโรงพยาบาลทันตกรรม

- 1) ปลุกต้นไม้และจัดสวน บริเวณโดยรอบคณะทันตแพทยศาสตร์และโรงพยาบาลทันตกรรม

โครงการย่อยที่ 6 กิจกรรมส่งเสริมให้บุคลากรใช้ทรัพยากรให้คุ้มค่า

- 1) รมรงค์ให้บุคลากรในคณะฯ ใช้ทรัพยากรอย่างประหยัด เพื่อให้เกิดประโยชน์สูงสุด โดยการประชาสัมพันธ์ให้บุคลากรรับทราบและมีส่วนร่วมในการช่วยกันประหยัดทรัพยากร

8. งบประมาณดำเนินการ

โครงการย่อยที่ 1 กิจกรรมทำบุญตักบาตรเนื่องในวันขึ้นปีใหม่ ปีพุทธศักราช 2558

รายได้ 15,000 บาท

แหล่งงบประมาณ : งบประมาณรายได้ ประจำปี พ.ศ.2558

แผ่นดิน 0 บาท

รายละเอียดค่าใช้จ่าย (จำแนกหมวดค่าใช้จ่ายเป็นไปตามระเบียบทางราชการ)

ลำดับ	รายการ	แผ่นดิน (บาท)	รายได้ (บาท)
1.	ค่าปัจจัยถวายพระ (500x10)	-	5,000
2.	ค่าเครื่องไทยธรรม (300x10)	-	3,000
3.	ค่าตอบแทนผู้นำทางศาสนา	-	200
4.	ค่าเครื่องบูชา	-	3,000
5.	ค่าดอกไม้สำหรับงานพิธีการ	-	1,000
6.	ค่าวัสดุงานบ้านงานครัว	-	2,800
	รวม	-	15,000

โครงการย่อยที่ 2 กิจกรรมวันสถาปนาครบรอบ 18 ปี คณะทันตแพทยศาสตร์

รายได้ 15,000 บาท

แหล่งงบประมาณ : งบประมาณรายได้ ประจำปี พ.ศ.2558

แผ่นดิน 0 บาท

รายละเอียดค่าใช้จ่าย (จำแนกหมวดค่าใช้จ่ายเป็นไปตามระเบียบทางราชการ)

ลำดับ	รายการ	แผ่นดิน (บาท)	รายได้ (บาท)
1.	ค่าปัจจัยถวายพระ (500x10)	-	5,000
2.	ค่าเครื่องไทยธรรม (300x10)	-	3,000
3.	ค่าตอบแทนผู้นำทางศาสนา	-	200
4.	ค่าเครื่องบูชา	-	3,000
5.	ค่าดอกไม้สำหรับงานพิธีการ	-	1,000
6.	ค่าวัสดุงานบ้านงานครัว	-	2,800
	รวม	-	15,000

โครงการย่อยที่ 3 กิจกรรมสวัสดิการเพื่อบุคลากร (ตรวจสุขภาพ)

รายได้ 150,000 บาท

แหล่งงบประมาณ : งบประมาณรายได้ ประจำปี พ.ศ.2558

แผ่นดิน 0 บาท

รายละเอียดค่าใช้จ่าย (จำแนกหมวดค่าใช้จ่ายเป็นไปตามระเบียบทางราชการ)

ลำดับ	รายการ	แผ่นดิน (บาท)	รายได้ (บาท)
1.	ค่าตรวจสุขภาพบุคลากร จำนวน 150 คนๆ ละ 1,000 บาท	-	150,000
	รวม	-	150,000

โครงการย่อยที่ 4 กิจกรรมแลกเปลี่ยนเรียนรู้ผู้บริหารพบปะบุคลากรคณะ

- ไม่มีค่าใช้จ่ายในการดำเนินกิจกรรม -

โครงการย่อยที่ 5 กิจกรรมปรับปรุงภูมิทัศน์และสิ่งแวดล้อมบริเวณคณะทันตแพทยศาสตร์และโรงพยาบาลทันตกรรม

รายได้ 100,000 บาท

แหล่งงบประมาณ : งบประมาณรายได้ ประจำปี พ.ศ.2558

แผ่นดิน 0 บาท

รายละเอียดค่าใช้จ่าย (จำแนกหมวดค่าใช้จ่ายเป็นไปตามระเบียบทางราชการ)

ลำดับ	รายการ	แผ่นดิน (บาท)	รายได้ (บาท)
1.	ค่าต้นไม้ (ไม้ดอก/ไม้ประดับ)	-	50,000
2.	ค่าบริการจัดสวนหย่อม	-	20,000
3.	ค่าปุ๋ยและอุปกรณ์จัดสวนและตกแต่งสวนหย่อม	-	30,000
	รวม	-	100,000

โครงการย่อยที่ 6 กิจกรรมส่งเสริมให้บุคลากรใช้ทรัพยากรให้คุ้มค่า

- ไม่มีค่าใช้จ่ายในการดำเนินกิจกรรม -

9. ขั้นตอนและแผนการดำเนินงาน (PDCA)

โครงการย่อยที่ 1 กิจกรรมทำบุญตักบาตรเนื่องในวันขึ้นปีใหม่ ปีพุทธศักราช 2558

กิจกรรม	ปีงบประมาณ พ.ศ. 2558											
	ต.ค.	พ.ย.	ธ.ค.	ม.ค.	ก.พ.	มี.ค.	เม.ย.	พ.ค.	มิ.ย.	ก.ค.	ส.ค.	ก.ย.
<p>ขั้นวางแผนงาน (P).....</p> <p>1.วางแผนการจัดโครงการ</p> <p>2. ประชุมเพื่อเตรียมงาน</p>		↔	↔									
<p>ขั้นดำเนินการ (D).....</p> <p>1. ติดต่อประสานงานกับหน่วยงานที่เกี่ยวข้อง</p> <p>2. ดำเนินโครงการ</p>			↔	↔								
<p>ขั้นสรุปและประเมินผล (C)</p> <p>1. วิเคราะห์ข้อมูลเพื่อประมวลผล</p> <p>2. จัดทำสรุปโครงการ</p>				↔	↔							
<p>ขั้นปรับปรุงตามผลการประเมิน(A) ...</p> <p>1.นำข้อเสนอแนะเข้าที่ประชุมคณะทำงาน</p> <p>2. เพิ่มข้อปรับปรุงในแผนปฏิบัติการปีงบประมาณ 2558</p>				↔	↔							

โครงการย่อยที่ 2 กิจกรรมวันสถาปนาครบรอบ 18 ปี คณะทันตแพทยศาสตร์

กิจกรรม	ปีงบประมาณ พ.ศ. 2558											
	ต.ค.	พ.ย.	ธ.ค.	ม.ค.	ก.พ.	มี.ค.	เม.ย.	พ.ค.	มิ.ย.	ก.ค.	ส.ค.	ก.ย.
ชั้นวางแผนงาน (P)..... 1.วางแผนการจัดโครงการ 2. ประชุมเพื่อเตรียมงาน			↔	↔								
ชั้นดำเนินการ (D)..... 3. ติดต่อประสานงานกับหน่วยงานที่เกี่ยวข้อง 4. ดำเนินโครงการ					↔							
ชั้นสรุปและประเมินผล (C) 3. วิเคราะห์ข้อมูลเพื่อประมวลผล 4. จัดทำสรุปโครงการ					↔							
ชั้นปรับปรุงตามผลการประเมิน(A) ... 1.นำข้อเสนอแนะเข้าที่ประชุมคณะทำงาน 2. เพิ่มข้อปรับปรุงในแผนปฏิบัติการปีงบประมาณ 2558						↔						

โครงการย่อยที่ 3 กิจกรรมสวัสดิการเพื่อบุคลากร (ตรวจสุขภาพ)

กิจกรรม	ปีงบประมาณ พ.ศ. 2558											
	ต.ค.	พ.ย.	ธ.ค.	ม.ค.	ก.พ.	มี.ค.	เม.ย.	พ.ค.	มิ.ย.	ก.ค.	ส.ค.	ก.ย.
ชั้นวางแผนงาน (P)..... 1.วางแผนการจัดโครงการ 2. ประชุมเพื่อเตรียมงาน				↔	↔							
ชั้นดำเนินการ (D)..... 1.ติดต่อประสานงานกับหน่วยงานที่เกี่ยวข้อง 2.ดำเนินการโครงการ						↔		↔				
ชั้นสรุปและประเมินผล (C) 1.วิเคราะห์ข้อมูลเพื่อประมวลผล 2.จัดทำสรุปโครงการ								↔	↔			
ชั้นปรับปรุงตามผลการประเมิน(A) ... 1.นำข้อเสนอแนะเข้าที่ประชุมคณะทำงาน 2. เพิ่มข้อปรับปรุงในแผนปฏิบัติการปีงบประมาณ 2558										↔	↔	

โครงการย่อยที่ 4 กิจกรรมแลกเปลี่ยนเรียนรู้ผู้บริหารพบปะบุคลากรคณะ

กิจกรรม	ปีงบประมาณ พ.ศ. 2558											
	ต.ค.	พ.ย.	ธ.ค.	ม.ค.	ก.พ.	มี.ค.	เม.ย.	พ.ค.	มิ.ย.	ก.ค.	ส.ค.	ก.ย.
ชั้นวางแผนงาน (P)..... 1.วางแผนการจัดโครงการ 2. ประชุมเพื่อเตรียมงาน	↔											
ชั้นดำเนินการ (D)..... 1.ติดต่อประสานงานกับหน่วยงานที่เกี่ยวข้อง 2.ดำเนินโครงการ	↔											
ชั้นสรุปและประเมินผล (C) 1.วิเคราะห์ข้อมูลเพื่อประมวลผล 2.จัดทำสรุปโครงการ											↔	↔
ชั้นปรับปรุงตามผลการประเมิน(A) ... 1.นำข้อเสนอแนะเข้าที่ประชุมคณะทำงาน 2. เพิ่มข้อปรับปรุงในแผนปฏิบัติการปีงบประมาณ 2558											↔	↔

โครงการย่อยที่ 5 กิจกรรมปรับปรุงภูมิทัศน์และสิ่งแวดล้อมบริเวณคณะทันตแพทยศาสตร์และโรงพยาบาลทันตกรรม

กิจกรรม	ปีงบประมาณ พ.ศ. 2558											
	ต.ค.	พ.ย.	ธ.ค.	ม.ค.	ก.พ.	มี.ค.	เม.ย.	พ.ค.	มิ.ย.	ก.ค.	ส.ค.	ก.ย.
ชั้นวางแผนงาน (P)..... 1.วางแผนการจัดโครงการ 2. ประชุมเพื่อเตรียมงาน		↔	↔									
ชั้นดำเนินการ (D)..... 1.ติดต่อประสานงานกับหน่วยงานที่เกี่ยวข้อง 2.ดำเนินโครงการ			↔									
ชั้นสรุปและประเมินผล (C) 1.วิเคราะห์ข้อมูลเพื่อประมวลผล 2.จัดทำสรุปโครงการ										↔	↔	
ชั้นปรับปรุงตามผลการประเมิน(A) ... 1.นำข้อเสนอแนะเข้าที่ประชุมคณะทำงาน 2. เพิ่มข้อปรับปรุงในแผนปฏิบัติการปีงบประมาณ 2558											↔	↔

โครงการย่อยที่ 6 กิจกรรมกิจกรรมส่งเสริมให้บุคลากรใช้ทรัพยากรให้คุ้มค่า

กิจกรรม	ปีงบประมาณ พ.ศ. 2558											
	ต.ค.	พ.ย.	ธ.ค.	ม.ค.	ก.พ.	มี.ค.	เม.ย.	พ.ค.	มิ.ย.	ก.ค.	ส.ค.	ก.ย.
ชั้นวางแผนงาน (P)..... 1.วางแผนการจัดโครงการ 2. ประชุมเพื่อเตรียมงาน	↔											
ชั้นดำเนินการ (D)..... 1.ติดต่อประสานงานกับหน่วยงานที่เกี่ยวข้อง 2.ดำเนินโครงการ	↔											
ชั้นสรุปและประเมินผล (C) 1.วิเคราะห์ข้อมูลเพื่อประมวลผล 2.จัดทำสรุปโครงการ												↔
ชั้นปรับปรุงตามผลการประเมิน(A) ... 1.นำข้อเสนอแนะเข้าที่ประชุม คณะทำงาน 2. เพิ่มข้อปรับปรุงในแผนปฏิบัติการ ปีงบประมาณ 2558												↔

10. วัน เวลา และสถานที่ในการดำเนินการ

โครงการย่อยที่ 1 กิจกรรมทำบุญตักบาตรเนื่องในวันขึ้นปีใหม่ ปีพุทธศักราช 2558

- 1) วัน เวลา ในการจัดกิจกรรม วันอังคารที่ 6 มกราคม 2558
- 2) สถานที่จัดกิจกรรม คณะทันตแพทยศาสตร์ มหาวิทยาลัยบันเรศวร

โครงการย่อยที่ 2. กิจกรรมวันสถาปนาครบรอบ 18 ปี คณะทันตแพทยศาสตร์

- 1) วัน เวลา ในการจัดกิจกรรม วันศุกร์ที่ 20 กุมภาพันธ์ 2558
- 2) สถานที่จัดกิจกรรม คณะทันตแพทยศาสตร์ มหาวิทยาลัยบันเรศวร

โครงการย่อยที่ 3 กิจกรรมสวัสดิการเพื่อบุคลากร (ตรวจสอบสุขภาพ)

- 1) วัน เวลา ในการจัดกิจกรรม ช่วงเดือนเมษายน-เดือนพฤษภาคม 2558
- 2) สถานที่จัดกิจกรรม สถานปฏิบัติการส่งเสริมสุขภาพ คณะสหเวชศาสตร์ มหาวิทยาลัยบันเรศวร

โครงการย่อยที่ 4 กิจกรรมแลกเปลี่ยนเรียนรู้ผู้บริหารพบปะบุคลากรคณะ

- 1) วัน เวลา ในการจัดกิจกรรม ช่วงเดือนเมษายน-เดือนพฤษภาคม 2558
- 2) สถานที่จัดกิจกรรม สถานปฏิบัติการส่งเสริมสุขภาพ คณะสหเวชศาสตร์ มหาวิทยาลัยบันเรศวร

โครงการย่อยที่ 5 กิจกรรมปรับปรุงภูมิทัศน์และสิ่งแวดล้อมบริเวณคณะทันตแพทยศาสตร์และโรงพยาบาลทันตกรรม

- 1) วัน เวลา ในการจัดกิจกรรม ช่วงเดือนพฤศจิกายน 2557 - เดือนมิถุนายน 2558
- 2) สถานที่จัดกิจกรรม คณะทันตแพทยศาสตร์ มหาวิทยาลัยบันเรศวร

โครงการย่อยที่ 6 กิจกรรมกิจกรรมส่งเสริมให้บุคลากรใช้ทรัพยากรให้คุ้มค่า

- 1) วัน เวลา ในการจัดกิจกรรม ช่วงเดือนตุลาคม 2557 - เดือนกันยายน 2558
- 2) สถานที่จัดกิจกรรม คณะทันตแพทยศาสตร์ มหาวิทยาลัยบันเรศวร

11. ผลที่คาดว่าจะได้รับ

โครงการย่อยที่ 1 กิจกรรมทำบุญตักบาตรเนื่องในวันขึ้นปีใหม่ ปีพุทธศักราช 2558

1) บุคลากรคณะทันตแพทยศาสตร์ ได้ร่วมกันอนุรักษ์วัฒนธรรม และประเพณีที่สืบทอดกันมาเป็นเวลานาน

โครงการย่อยที่ 2. กิจกรรมวันสถาปนาครบรอบ 18 ปี คณะทันตแพทยศาสตร์

1) บุคลากรคณะทันตแพทยศาสตร์ ได้ร่วมกันอนุรักษ์วัฒนธรรม และประเพณีที่สืบทอดกันมาเป็นเวลานาน

โครงการย่อยที่ 3 กิจกรรมสวัสดิการเพื่อบุคลากร (ตรวจสอบสุขภาพ)

1) บุคลากรคณะทันตแพทยศาสตร์ มีร่างกายที่แข็งแรง ส่งผลต่อการทำงานที่มีประสิทธิภาพมากยิ่งขึ้น

โครงการย่อยที่ 4 กิจกรรมแลกเปลี่ยนเรียนรู้ผู้บริหารพบปะบุคลากรคณะ

1) บุคลากรคณะทันตแพทยศาสตร์ มีการแลกเปลี่ยนเรียนรู้เกี่ยวกับปัญหาต่างๆ ในการปฏิบัติงาน และได้มีการแลกเปลี่ยนวิธีการปฏิบัติการทำงานที่เป็นประโยชน์ในการทำงาน อีกทั้งยังได้เปิดโอกาสให้บุคลากรภายในคณะฯ ได้รับรู้ข่าวสารต่างๆ ที่เป็นประโยชน์ต่อบุคลากร

โครงการย่อยที่ 5 กิจกรรมปรับปรุงภูมิทัศน์และสิ่งแวดล้อมบริเวณคณะทันตแพทยศาสตร์และโรงพยาบาลทันตกรรม

1) บริเวณรอบคณะทันตแพทยศาสตร์ และโรงพยาบาลทันตกรรม มีความร่มรื่นและสดชื่น ส่งผลให้บุคลากรที่บรรยากาศที่ดีในการทำงาน

โครงการย่อยที่ 6 กิจกรรมกิจกรรมส่งเสริมให้บุคลากรใช้ทรัพยากรให้คุ้มค่า

1) บุคลากรคณะทันตแพทยศาสตร์ ได้ใช้ทรัพยากรอย่างคุ้มค่า และเกิดประโยชน์สูงสุด

12. ตัวชี้วัดความสำเร็จโครงการ (KPI)

โครงการย่อยที่ 1. กิจกรรมทำบุญตักบาตรเนื่องในวันขึ้นปีใหม่ ปีพุทธศักราช 2558

ปริมาณ	คุณภาพ	เวลา	ต้นทุน
ผู้เข้าร่วมโครงการอย่างน้อยร้อยละ 80	ผู้เข้าร่วมโครงการมีความพึงพอใจในระดับดี	ดำเนินการเสร็จสิ้นภายในเวลาที่กำหนด	ใช้งบประมาณในการดำเนินโครงการไม่เกินงบประมาณที่ได้กำหนดไว้

โครงการย่อยที่ 2. กิจกรรมวันสถาปนาครบรอบ 18 ปี คณะทันตแพทยศาสตร์

ปริมาณ	คุณภาพ	เวลา	ต้นทุน
ผู้เข้าร่วมโครงการอย่างน้อยร้อยละ 80	ผู้เข้าร่วมโครงการมีความพึงพอใจในระดับดี	ดำเนินการเสร็จสิ้นภายในเวลาที่กำหนด	ใช้งบประมาณในการดำเนินโครงการไม่เกินงบประมาณที่ได้กำหนดไว้

โครงการย่อยที่ 3. กิจกรรมสวัสดิการเพื่อบุคลากร (ตรวจสอบสุขภาพ)

ปริมาณ	คุณภาพ	เวลา	ต้นทุน
ผู้เข้าร่วมโครงการอย่างน้อยร้อยละ 80	ผู้เข้าร่วมโครงการมีความพึงพอใจในระดับดี	ดำเนินการเสร็จสิ้นภายในเวลาที่กำหนด	ใช้งบประมาณในการดำเนินโครงการไม่เกินงบประมาณที่ได้กำหนดไว้

โครงการย่อยที่ 4. กิจกรรมแลกเปลี่ยนเรียนรู้ผู้บริหารพบปะบุคลากรคณะ

ปริมาณ	คุณภาพ	เวลา	ต้นทุน
ผู้เข้าร่วมโครงการอย่างน้อยร้อยละ 80	ผู้เข้าร่วมโครงการมีความพึงพอใจในระดับดี	ดำเนินการเสร็จสิ้นภายในเวลาที่กำหนด	ใช้งบประมาณในการดำเนินโครงการไม่เกินงบประมาณที่ได้กำหนดไว้

โครงการย่อยที่ 5. กิจกรรมปรับปรุงภูมิทัศน์และสิ่งแวดล้อมบริเวณคณะทันตแพทยศาสตร์และโรงพยาบาลทันตกรรม

ปริมาณ	คุณภาพ	เวลา	ต้นทุน
ผู้เข้าร่วมโครงการอย่างน้อย ร้อยละ 80	ผู้เข้าร่วมโครงการมีความพึงพอใจในระดับดี	ดำเนินการเสร็จสิ้นภายในเวลาที่กำหนด	ใช้งบประมาณในการดำเนินโครงการไม่เกินงบประมาณที่ได้กำหนดไว้

โครงการย่อยที่ 6. กิจกรรมกิจกรรมส่งเสริมให้บุคลากรใช้ทรัพยากรให้คุ้มค่า

ปริมาณ	คุณภาพ	เวลา	ต้นทุน
ผู้เข้าร่วมโครงการอย่างน้อย ร้อยละ 80	ผู้เข้าร่วมโครงการมีความพึงพอใจในระดับดี	ดำเนินการเสร็จสิ้นภายในเวลาที่กำหนด	ใช้งบประมาณในการดำเนินโครงการไม่เกินงบประมาณที่ได้กำหนดไว้

13. ตัวชี้วัดประกอบการประกันคุณภาพตามเกณฑ์มาตรฐาน

- ก.พ.ร. ตัวชี้วัดที่..... สมศ. ตัวชี้วัดที่.....
 สกอ. ตัวชี้วัดที่...6.1..... สงป. ตัวชี้วัดที่.....

14. การติดตามและประเมินผลโครงการ

โครงการย่อยที่ 1 กิจกรรมทำบุญตักบาตรเนื่องในวันขึ้นปีใหม่ ปีพุทธศักราช 2558

1) มีผู้เข้าร่วมกิจกรรมอย่างน้อย ร้อยละ 50 ของเป้าหมาย และมีผลการประเมินความพึงพอใจในการทำกิจกรรมต่างๆ อยู่ในระดับไม่ต่ำกว่า ดี

โครงการย่อยที่ 2. กิจกรรมวันสถาปนาครบรอบ 18 ปี คณะทันตแพทยศาสตร์

1) มีผู้เข้าร่วมกิจกรรมอย่างน้อย ร้อยละ 50 ของเป้าหมาย และมีผลการประเมินความพึงพอใจในการทำกิจกรรมต่างๆ อยู่ในระดับไม่ต่ำกว่า ดี

โครงการย่อยที่ 3 กิจกรรมสวัสดิการเพื่อบุคลากร (ตรวจสุขภาพ)

1) มีผู้เข้าร่วมกิจกรรมอย่างน้อย ร้อยละ 50 ของเป้าหมาย และมีผลการประเมินความพึงพอใจในการทำกิจกรรมต่างๆ อยู่ในระดับไม่ต่ำกว่า ดี

โครงการย่อยที่ 4 กิจกรรมแลกเปลี่ยนเรียนรู้ผู้บริหารพบปะบุคลากรคณะ

1) มีผู้เข้าร่วมกิจกรรมอย่างน้อย ร้อยละ 50 ของเป้าหมาย และมีผลการประเมินความพึงพอใจในการทำกิจกรรมต่างๆ อยู่ในระดับไม่ต่ำกว่า ดี

โครงการย่อยที่ 5 กิจกรรมปรับปรุงภูมิทัศน์และสิ่งแวดล้อมบริเวณคณะทันตแพทยศาสตร์และโรงพยาบาลทันตกรรม

1) มีผู้เข้าร่วมกิจกรรมอย่างน้อย ร้อยละ 50 ของเป้าหมาย และมีผลการประเมินความพึงพอใจในการทำกิจกรรมต่างๆ อยู่ในระดับไม่ต่ำกว่า ดี

โครงการย่อยที่ 6 กิจกรรมกิจกรรมส่งเสริมให้บุคลากรใช้ทรัพยากรให้คุ้มค่า

1) มีผู้เข้าร่วมกิจกรรมอย่างน้อย ร้อยละ 50 ของเป้าหมาย และมีผลการประเมินความพึงพอใจในการทำกิจกรรมต่างๆ อยู่ในระดับไม่ต่ำกว่า ดี

โครงการตามแผนปฏิบัติการประจำปีงบประมาณ พ.ศ. 2558 มหาวิทยาลัยนเรศวร
หน่วยงาน คณะทันตแพทยศาสตร์

1. รหัสโครงการ ทพ.0102/58

ชื่อโครงการ โครงการประชาสัมพันธ์คณะทันตแพทยศาสตร์

2. ความสอดคล้องกับพันธกิจ

- การผลิตบัณฑิต การวิจัย
 การบริการวิชาการแก่สังคม การทำนุบำรุงศิลปวัฒนธรรม
 การบริหารจัดการ

3. ความสอดคล้องกับประเด็นยุทธศาสตร์

3.1 ประเด็นยุทธศาสตร์มหาวิทยาลัย

- เป็นเลิศทางการวิจัย (กลยุทธ์ที่.....มาตรการ.....)
 ผลิตบัณฑิตมีคุณภาพ ทำงานได้รับค่าตอบแทนสูง (กลยุทธ์ที่...2.1...มาตรการ..2.1.7.....)
 ความสัมพันธ์กับศิษย์เก่าอย่างเข้มแข็งและยั่งยืน (กลยุทธ์ที่.....มาตรการ.....)
 ระบบบริหารในหลักธรรมาภิบาลและโปร่งใสตรวจสอบได้ (กลยุทธ์ที่ ..4.1... มาตรการ ..4.1.1..)

3.2 ประเด็นยุทธศาสตร์ของคณะ/หน่วยงาน

- ประเด็นยุทธศาสตร์ที่ 3 กลยุทธ์ที่ 3 มาตรการที่ -

3.3 อัตลักษณ์นิสิต 5 ก

- มี ไม่มี

ประเภทอัตลักษณ์	ตัวชี้วัด
<input type="checkbox"/> เก่งงาน	<input type="checkbox"/> ความสามารถในการนำความรู้ไปประยุกต์ใช้ในการประกอบวิชาชีพอย่างสร้างสรรค์ <input type="checkbox"/> มีความรับผิดชอบ กล้าหาญ เสียสละ อดทน ขยันหมั่นเพียร มุ่งมั่นสู่ความสำเร็จ <input type="checkbox"/> มีความสามารถในการใช้ภาษาไทย ภาษาอังกฤษ และเทคโนโลยีสารสนเทศได้เป็นอย่างดี <input type="checkbox"/> มีจรรยาบรรณในวิชาชีพ
<input type="checkbox"/> เก่งคน	<input type="checkbox"/> มีมนุษยสัมพันธ์ทั้งการพูด และการวางตัว <input type="checkbox"/> มีจิตสาธารณะ <input type="checkbox"/> มีความสามารถทำงานที่เป็นทีม <input type="checkbox"/> มีความเข้าใจตนเองและผู้อื่น
<input type="checkbox"/> เก่งคิด	<input type="checkbox"/> มีความคิดริเริ่มสร้างสรรค์ <input type="checkbox"/> ใฝ่เรียนรู้ <input type="checkbox"/> ทักษะคิดเชิงบวก <input type="checkbox"/> ผลงานนวัตกรรม
<input type="checkbox"/> เก่งครองชีวิต	<input type="checkbox"/> มีพฤติกรรมที่ดีในการเรียน <input type="checkbox"/> มีพฤติกรรมที่ดีในการใช้ชีวิต (ปลอดอบายมุข)
<input type="checkbox"/> เก่งพิชิตปัญหา	<input type="checkbox"/> มีความสามารถในการแก้ปัญหาส่วนตัว <input type="checkbox"/> มีความสามารถในการแก้ปัญหาการงาน

3.4 บริการวิชาการ

มี

ไม่มี

3.4.1 เป้าหมายตัวชี้วัด

เป้าหมายตัวบ่งชี้	เชิงปริมาณ	เชิงคุณภาพ	เชิงเวลา	เชิงต้นทุน
ผลลัพธ์	ร้อยละผู้เข้ารับบริการที่มีความรู้เพิ่มขึ้นจากการรับบริการ	ร้อยละความพึงพอใจของผู้รับบริการ/หน่วยงาน/องค์กรที่รับบริการวิชาการและวิชาชีพต่อประโยชน์จากการบริการ.....	-	-
ผลผลิต	จำนวนกิจกรรมบริการวิชาการ แก่สังคม..... กิจกรรม จำนวนการให้บริการรวมทุก ครั้ง (กรณีของ รพ.)/จำนวน ให้บริการชั้นสูตรพลิกศพครั้ง จำนวนผู้เข้ารับบริการ/ผู้เข้าร่วม กิจกรรม.....คน	ร้อยละความพึงพอใจของผู้รับบริการ ในกระบวนการให้บริการ	ร้อยละของงาน บริการวิชาการที่ แล้วเสร็จภายใน ระยะเวลาที่กำหนด	ต้นทุน/ค่าใช้จ่ายของ การบริการวิชาการ ตามงบประมาณที่ ได้รับจัดสรร.....บาท

3.4.2 การบูรณาการโครงการบริการวิชาการแก่สังคม เข้ากับการเรียนการสอนและการวิจัย (โปรดใส่เครื่องหมาย ✓ ในตัวชี้วัดและเป้าหมายภายใต้โครงการ ตอบได้มากกว่า 1)

- จำนวนนิสิตที่ลงฝึกงาน คน
- จำนวนรายวิชา/หลักสูตรที่มีการบูรณาการ วิชา ระบุรายชื่อวิชา
- จำนวนหนังสือ/ตำราที่ได้จากการดำเนินกิจกรรม เล่ม ระบุชื่อหนังสือ/ตำรา
- จำนวนหัวข้อวิทยานิพนธ์ที่ได้จากการดำเนินโครงการหัวข้อ ระบุหัวข้อวิทยานิพนธ์
- โครงการที่ดำเนินการครั้งนี้เป็นโครงการบริการวิชาการที่ดำเนินการต่อเนื่องจากปี พ.ศ.
ระบุรายละเอียดกิจกรรมต่อเนื่องที่เกิดขึ้น
- ร้อยละความพึงพอใจจากผลกระทบและความคุ้มค่า ของการดำเนินโครงการ
- จำนวนโครงการวิจัยที่นำไปถ่ายทอด โครงการ ระบุชื่อโครงการวิจัย
- ร้อยละของปัญหาในชุมชนที่ลดลง
- ร้อยละของประชาชนที่นำความรู้ไปใช้ประโยชน์ในการแก้ไขปัญหา
- จำนวนกิจกรรมเชิงสาธารณะที่เกิดขึ้น กิจกรรม ระบุชื่อกิจกรรม
- รายได้ของชุมชนหรือสิ่งประดิษฐ์ที่เกิดจากการบริการวิชาการ บาท / ชิ้นงาน ระบุชื่อสิ่งประดิษฐ์
- โครงการมีผลกระทบในระดับประเทศในด้านใด (เช่นด้านสิ่งแวดล้อม,ด้านสุขภาพ,ด้านพลังงาน ฯลฯ)
.....
- จำนวนหน่วยงานหรือชุมชนที่นำผลการดำเนินงานไปใช้ให้เกิดประโยชน์ หน่วยงานหรือชุมชน
ระบุชื่อหน่วยงานหรือชุมชน

3.4.3 การประเมินผลสำเร็จและการบูรณาการทางบริการวิชาการ (โปรดใส่เครื่องหมาย ✓ ภายใต้การประเมินความสำเร็จและการบูรณาการบริการวิชาการ)

ด้านการเรียนการสอน

- ระดับความคิดเห็นของนิสิตที่มีต่อการบูรณาการด้านการเรียนการสอน
- อื่นๆ

ด้านการวิจัย

- จำนวนวิทยานิพนธ์ ที่ได้จากการดำเนินโครงการบริการวิชาการ ที่ยื่นเสนอขอรับงบประมาณ
วิทยานิพนธ์ ระบุชื่อวิทยานิพนธ์

3.4.4 การติดตามผลการประเมินผลสำเร็จและการบูรณาการทางบริการวิชาการ

- นำเข้าที่ประชุมคณะกรรมการบริหารของคณะ เพื่อวางแผนปรับปรุงการบูรณาการด้านใด
 - ด้านผลิตบัณฑิต
 - ด้านการวิจัย
 - ด้านการบริการวิชาการแก่สังคม
 - ด้านการทำนุบำรุงศิลปวัฒนธรรม
- อื่นๆ

3.4.5 การนำผลประเมินไปพัฒนาและปรับปรุงการบูรณาการทางบริการวิชาการ

ด้านการเรียนการสอน

- จำนวนรายวิชา/หลักสูตรที่ได้รับการปรับปรุง วิชา ระบุรายวิชา
(ที่เกิดการนำผลการบูรณาการไปปรับปรุง)
- จำนวนรายวิชาที่เปิดใหม่ วิชา ระบุรายวิชา

4. ผู้รับผิดชอบ

4.1 หน่วยงานที่รับผิดชอบ	หน่วยโสตทัศนศึกษาและหน่วยประชาสัมพันธ์	
4.2 ผู้รับผิดชอบ	รองคณบดีฝ่ายบริหาร	โทร 6062
4.3 ผู้ประสานงาน	1. นางสาวสุนีย์ เดชะศิลารักษ์	โทร 6022
	2. นางสาวอัจฉรา บุญแทน	โทร 6021
	3. นางสาวพินผกา สวนเอก	โทร 6962
4.4 ผู้รายงานผล	นางสาวสุนีย์ เดชะศิลารักษ์	โทร 6022

5. หลักการและเหตุผล

คณะทันตแพทยศาสตร์ มหาวิทยาลัยนเรศวร มีบัณฑิตที่จบเป็นทันตแพทย์ และผู้ช่วยทันตแพทย์ออกไปรับใช้สังคมแล้วหลายรุ่น คณะทันตแพทยศาสตร์มีนโยบายและแผนดำเนินการในการประชาสัมพันธ์กิจกรรมของคณะฯ ให้บุคคลภายนอกทั้งในระดับโรงเรียน มหาวิทยาลัย หน่วยราชการ เอกชน ซึ่งจะส่งผลให้ภาพลักษณ์ของคณะฯ และมหาวิทยาลัยเป็นที่รู้จักของบุคคลทั่วไป

6. วัตถุประสงค์

- 6.1 เพื่อเสนอการพัฒนาคณะทันตแพทยศาสตร์
- 6.2 เพื่อเสนอกิจกรรมของคณะทันตแพทยศาสตร์
- 6.3 เพื่อประชาสัมพันธ์ให้หน่วยงานอื่นๆ ทั้งในและนอกมหาวิทยาลัยรู้จักคณะทันตแพทยศาสตร์มากขึ้น
- 6.4 เพื่อประชาสัมพันธ์ให้บุคลากรในมหาวิทยาลัยรู้จักคณะฯ และโรงพยาบาลทันตกรรมมากขึ้น

7. เป้าหมายของโครงการ

7.1. เป้าหมายการดำเนินงาน

- 1) หน่วยงานราชการและเอกชนทั้งในและนอกมหาวิทยาลัย
- 2) นักเรียนระดับมัธยมศึกษา

7.2 กิจกรรม/เนื้อหาที่จะดำเนินการ

- 1) จัดทำจดหมายข่าวทันตะมอ.นอ, โปสเตอร์ ป้าย และเอกสารประชาสัมพันธ์คณะทันตแพทยศาสตร์

8. งบประมาณดำเนินการ

- รายได้ 0 บาท
 แผ่นดิน 190,000 บาท

แหล่งงบประมาณ : งบประมาณแผ่นดิน ประจำปี พ.ศ.2558

รายละเอียดค่าใช้จ่าย (จำแนกหมวดค่าใช้จ่ายเป็นไปตามระเบียบทางราชการ)

ลำดับ	รายการ	แผ่นดิน (บาท)	รายได้ (บาท)
1.	ค่าพิมพ์จดหมายข่าวทันตะมอ 6 ฉบับๆละ 400 เล่ม	120,000	-
2.	ค่าพิมพ์โปสเตอร์ และป้ายประชาสัมพันธ์คณะฯ	40,000	-
3.	ค่าพิมพ์เอกสารประชาสัมพันธ์คณะฯ	30,000	-
รวม		190,000	-

หมายเหตุ: ทุกรายการถ้วนเฉลี่ยจ่าย

9. ขั้นตอนและแผนการดำเนินงาน (PDCA)

กิจกรรม	ปีงบประมาณ พ.ศ. 2558											
	ต.ค.	พ.ย.	ธ.ค.	ม.ค.	ก.พ.	มี.ค.	เม.ย.	พ.ค.	มิ.ย.	ก.ค.	ส.ค.	ก.ย.
ขั้นวางแผนงาน (P).....												
1. ประชุมวางแผนรูปแบบการประชาสัมพันธ์	↔											
ขั้นดำเนินการ (D).....												
1. ขออนุมัติโครงการ	↔	↔										
2. รวบรวมข้อมูล	←											→
3. จัดทำเอกสารประชาสัมพันธ์	←											→
4. ประชาสัมพันธ์และเผยแพร่	←											→
ขั้นสรุปและประเมินผล (C)												
1. สรุปและประเมินผลโครงการ												↔
ขั้นปรับปรุงตามผลการประเมิน(A) ...												
1. ประชุมสรุปปัญหาและอุปสรรคที่เกิดขึ้นในการประชาสัมพันธ์												↔

10. วัน เวลา และสถานที่ในการดำเนินการ

- 1) วัน เวลา ในการจัดกิจกรรม ตุลาคม 2557 - กันยายน 2558
 2) สถานที่จัดกิจกรรม คณะทันตแพทยศาสตร์ มหาวิทยาลัยนเรศวร

11. ผลที่คาดว่าจะได้รับ

- 1) หน่วยงานทั้งภายนอกและภายในมหาวิทยาลัยได้รู้จักคณะทันตแพทยศาสตร์และโรงพยาบาลทันตกรรม

12. ตัวชี้วัดความสำเร็จโครงการ (KPI)

ปริมาณ	คุณภาพ	เวลา	ต้นทุน
-	- บุคลากรภายนอกมหาวิทยาลัยได้มีโอกาสรู้จักและรับทราบกิจกรรมและพัฒนาการของคณะฯ - ผู้บริหารและบุคลากรได้รับทราบผลงานของคณะฯ - ผู้สมัครเข้าเรียนหลักสูตรทันตแพทยศาสตร์ได้รับทราบข้อมูลของคณะฯ	ดำเนินโครงการเสร็จสิ้นภายในเวลาที่กำหนด	ใช้งบประมาณในการดำเนินโครงการไม่เกินที่แผนกำหนดไว้

13. ตัวชี้วัดประกอบการประกันคุณภาพตามเกณฑ์มาตรฐาน

- ก.พ.ร. ตัวชี้วัดที่..... สมศ. ตัวชี้วัดที่.....
 สกอ. ตัวชี้วัดที่.....7.2..... สงป. ตัวชี้วัดที่.....

14. การติดตามและประเมินผลโครงการ

- 1) ดำเนินการรวบรวมข้อมูลจากแบบสอบถามระหว่างดำเนินโครงการ และหลังเสร็จสิ้นโครงการ

โครงการตามแผนปฏิบัติการประจำปีงบประมาณ พ.ศ. 2558 มหาวิทยาลัยนเรศวร
หน่วยงาน คณะทันตแพทยศาสตร์

1. รหัสโครงการ ทพ.0201/58

ชื่อโครงการ โครงการส่งเสริมวิชาการนิสิตทันตแพทย์

2. ความสอดคล้องกับพันธกิจ

- การผลิตบัณฑิต การวิจัย
 การบริการวิชาการแก่สังคม การทำนุบำรุงศิลปวัฒนธรรม
 การบริหารจัดการ

3. ความสอดคล้องกับประเด็นยุทธศาสตร์

3.1 ประเด็นยุทธศาสตร์มหาวิทยาลัย

- เป็นเลิศทางการวิจัย (กลยุทธ์ที่.....มาตรการ.....)
 ผลิตบัณฑิตมีคุณภาพ ทำงานได้รับค่าตอบแทนสูง (กลยุทธ์ที่ 2.4 มาตรการ 2.4.2)
 ความสัมพันธ์กับศิษย์เก่าอย่างเข้มแข็งและยั่งยืน (กลยุทธ์ที่.....มาตรการ.....)
 ระบบบริหารในหลักธรรมาภิบาลและโปร่งใสตรวจสอบได้ (กลยุทธ์ที่ มาตรการ))

3.2 ประเด็นยุทธศาสตร์ของคณะ/หน่วยงาน (ถ้ามี)

- ประเด็นยุทธศาสตร์ที่ 1 กลยุทธ์ที่ 8 มาตรการที่ -

3.3 อัตลักษณ์นิสิต 5 ก

- มี ไม่มี

ประเภทอัตลักษณ์	ตัวชี้วัด
<input checked="" type="checkbox"/> เก่งงาน	<input type="checkbox"/> ความสามารถในการนำความรู้ไปประยุกต์ใช้ในการประกอบวิชาชีพอย่างสร้างสรรค์ <input checked="" type="checkbox"/> มีความรับผิดชอบ กล้าหาญ เสียสละ อดทน ขยันหมั่นเพียร มุ่งมั่นสู่ความสำเร็จ <input type="checkbox"/> มีความสามารถในการใช้ภาษาไทย ภาษาอังกฤษ และเทคโนโลยีสารสนเทศได้เป็นอย่างดี <input type="checkbox"/> มีจรรยาบรรณในวิชาชีพ
<input checked="" type="checkbox"/> เก่งคน	<input checked="" type="checkbox"/> มีมนุษยสัมพันธ์ทั้งการพูด และการวางตัว <input checked="" type="checkbox"/> มีจิตสาธารณะ <input checked="" type="checkbox"/> มีความสามารถทำงานที่เป็นทีม <input type="checkbox"/> มีความเข้าใจตนเองและผู้อื่น
<input checked="" type="checkbox"/> เก่งคิด	<input checked="" type="checkbox"/> มีความคิดริเริ่มสร้างสรรค์ <input type="checkbox"/> ใฝ่เรียนรู้ <input type="checkbox"/> ทศนคติเชิงบวก <input type="checkbox"/> ผลงานนวัตกรรม
<input type="checkbox"/> เก่งครองชีวิต	<input type="checkbox"/> มีพฤติกรรมที่ดีในการเรียน <input type="checkbox"/> มีพฤติกรรมที่ดีในการใช้ชีวิต (ปลอดอบายมุข)
<input checked="" type="checkbox"/> เก่งพิชิตปัญหา	<input type="checkbox"/> มีความสามารถในการแก้ปัญหาส่วนตัว <input checked="" type="checkbox"/> มีความสามารถในการแก้ปัญหารางาน

3.4 บริการวิชาการ

มี

ไม่มี

3.4.1 เป้าหมายตัวชี้วัด

เป้าหมายตัวชี้วัด	เชิงปริมาณ	เชิงคุณภาพ	เชิงเวลา	เชิงต้นทุน
ผลลัพธ์	ร้อยละผู้เข้ารับบริการที่มีความรู้เพิ่มขึ้นจากการบริการ	ร้อยละความพึงพอใจของผู้รับบริการ/หน่วยงาน/องค์กรที่รับบริการวิชาการ และวิชาชีพต่อประโยชน์จากการบริการ	-	-
ผลผลิต	จำนวนกิจกรรมบริการวิชาการ แก่งสังคม..... กิจกรรม จำนวนการให้บริการรวมทุก ครั้ง (กรณีของ รพ.)/จำนวน ให้บริการชั้นสูตรพลศึกษาครั้ง จำนวนผู้เข้ารับบริการ/ผู้เข้าร่วม กิจกรรม.....คน	ร้อยละความพึงพอใจของผู้รับบริการ ในกระบวนการให้บริการ	ร้อยละของงาน บริการวิชาการที่ แล้วเสร็จภายใน ระยะเวลาที่กำหนด	ต้นทุน/ค่าใช้จ่ายของ การบริการวิชาการ ตามงบประมาณที่ ได้รับจัดสรร.....บาท

3.4.2 การบูรณาการโครงการบริการวิชาการแก่งสังคม เข้ากับการเรียนการสอนและการวิจัย (โปรดใส่เครื่องหมาย ✓ ใน
ตัวชี้วัดและเป้าหมายภายใต้โครงการ ตอบได้มากกว่า 1)

- จำนวนนิสิตที่ลงฝึกงาน คน
- จำนวนรายวิชา/หลักสูตรที่มีการบูรณาการ วิชา ระบุรายชื่อวิชา
- จำนวนหนังสือ/ตำราที่ได้จากการดำเนินกิจกรรม เล่ม ระบุชื่อหนังสือ/ตำรา
- จำนวนหัวข้อวิทยานิพนธ์ที่ได้จากการดำเนินโครงการหัวข้อ ระบุหัวข้อวิทยานิพนธ์
- โครงการที่ดำเนินการครั้งนี้เป็นโครงการบริการวิชาการที่ดำเนินการต่อเนื่องจากปี พ.ศ.
ระบุรายละเอียดกิจกรรมต่อเนื่องที่เกิดขึ้น
- ร้อยละความพึงพอใจจากผลกระทบและความคุ้มค่า ของการดำเนินโครงการ
- จำนวนโครงการวิจัยที่นำไปถ่ายทอด โครงการ ระบุชื่อโครงการวิจัย
- ร้อยละของปัญหาในชุมชนที่ลดลง
- ร้อยละของประชาชนที่นำความรู้ไปใช้ประโยชน์ในการแก้ไขปัญหา
- จำนวนกิจกรรมเชิงสาธารณะที่เกิดขึ้น กิจกรรม ระบุชื่อกิจกรรม
- รายได้ของชุมชนหรือสิ่งประดิษฐ์ที่เกิดจากการบริการวิชาการ บาท / ชิ้นงาน ระบุชื่อสิ่งประดิษฐ์
.....
- โครงการมีผลกระทบในระดับประเทศในด้านใด (เช่นด้านสิ่งแวดล้อม,ด้านสุขภาพ,ด้านพลังงาน ฯลฯ)
.....
- จำนวนหน่วยงานหรือชุมชนที่นำผลการดำเนินงานไปใช้ให้เกิดประโยชน์ หน่วยงานหรือชุมชน
ระบุชื่อหน่วยงานหรือชุมชน

3.4.3 การประเมินผลสำเร็จและการบูรณาการทางบริการวิชาการ (โปรดใส่เครื่องหมาย ✓ ภายใต้การประเมินความสำเร็จ
และการบูรณาการบริการวิชาการ)

ด้านการเรียนการสอน

- ระดับความคิดเห็นของนิสิตที่มีต่อการบูรณาการด้านการเรียนการสอน
- อื่นๆ

ด้านการวิจัย

- จำนวนวิทยานิพนธ์ ที่ได้จากการดำเนินโครงการบริการวิชาการ ที่ยื่นเสนอขอรับงบประมาณ วิทยานิพนธ์
ระบุชื่อวิทยานิพนธ์

3.4.4 การติดตามผลการประเมินผลสำเร็จและการบูรณาการทางบริการวิชาการ

- นำเข้าที่ประชุมคณะกรรมการบริหารของคณะ เพื่อวางแผนปรับปรุงการบูรณาการด้านใด
 - ด้านผลิตบัณฑิต
 - ด้านการวิจัย
 - ด้านการบริการวิชาการแก่สังคม
 - ด้านการทำนุบำรุงศิลปวัฒนธรรม
- อื่นๆ

3.4.5 การนำผลประเมินไปพัฒนาและปรับปรุงการบูรณาการทางบริการวิชาการ

ด้านการเรียนการสอน

- จำนวนรายวิชา/หลักสูตรที่ได้รับการปรับปรุง วิชา ระบุรายวิชา (ที่เกิดการนำผลการบูรณาการไปปรับปรุง)
- จำนวนรายวิชาที่เปิดใหม่ วิชา ระบุรายวิชา

4. ผู้รับผิดชอบ

- | | | |
|--------------------------|-------------------------|-----------|
| 4.1 หน่วยงานที่รับผิดชอบ | งานบริการการศึกษา | |
| 4.2 ผู้รับผิดชอบ | รองคณบดีฝ่ายวิชาการ | โทร. 6956 |
| 4.3 ผู้ประสานงาน | นางสาวศิริพร บัวอ้น | โทร. 6085 |
| | นางสาวสุกฤตา เล็งเข็ม | โทร. 6089 |
| | นางสาววรรณุช จันทร | โทร. 6088 |
| | นายมนตรี ทองอ่อน | โทร. 6088 |
| | นางสาววราภรณ์ สุพระมิตร | โทร. 6087 |
| 4.4 ผู้รายงานผล | นางสาวสุกฤตา เล็งเข็ม | โทร. 6089 |

5. หลักการและเหตุผล

คณะทันตแพทยศาสตร์ มหาวิทยาลัยนครสวรรค์มีวัตถุประสงค์ในการผลิตทันตแพทย์ให้มีความสามารถในการบริการผู้ป่วย ครอบครัว และ ชุมชน รวมทั้งด้านส่งเสริมสุขภาพ ป้องกันโรค รักษาพยาบาลฟื้นฟูสุขภาพ รวมทั้งการพัฒนาคุณภาพชีวิตของประชาชน การจัดกิจกรรมส่งเสริมวิชาการก็เป็นกิจกรรมหนึ่งที่จัดขึ้นเพื่อปลูกฝังนิสิตทันตแพทย์ให้มีความสนใจกิจกรรมด้านการเผยแพร่วิชาการ สามารถนำความรู้ที่ได้รับไปประยุกต์ใช้กับการปฏิบัติงาน อันจะนำไปสู่การเป็นทันตแพทย์ที่มีคุณภาพต่อไป

6. วัตถุประสงค์

- 6.1 เพื่อปลูกฝังนิสิตทันตแพทย์ให้มีความสนใจกิจกรรมด้านวิชาการ
- 6.2 เพื่อสนับสนุนนิสิตให้ฝึกจัดกิจกรรมการเผยแพร่วิชาการ
- 6.3 เพื่อให้นิสิตเกิดความสามัคคีในหมู่คณะ

7. เป้าหมายของโครงการ

7.1 เป้าหมายการดำเนินงาน

เป้าหมาย	จำนวน	หน่วยนับ
นิสิต	58	คน
บุคคลทั่วไป	100	คน
จำนวนผู้เข้าร่วมโครงการจำนวนทั้งสิ้น	158	คน

7.2 กิจกรรม/เนื้อหาที่จะดำเนินการ

- 1) การจัดนิทรรศการสัปดาห์วิทยาศาสตร์

8. งบประมาณดำเนินการ

- รายได้ 5,000 บาท
 แหล่งงบประมาณ : เงินงบประมาณรายได้ ประจำปี พ.ศ.2558
 แผ่นดิน 0 บาท

รายละเอียดค่าใช้จ่าย (จำแนกหมวดค่าใช้จ่ายเป็นไปตามระเบียบทางราชการ)

ลำดับ	รายการ	แผ่นดิน (บาท)	รายได้ (บาท)
1	ค่าวัสดุสำนักงาน	-	2,000
2	ค่าวัสดุงานบ้านงานครัว	-	3,000
	รวม	-	5,000

9. ขั้นตอนและแผนการดำเนินงาน (PDCA)

กิจกรรม	ปีงบประมาณ พ.ศ. 2558											
	ต.ค.	พ.ย.	ธ.ค.	ม.ค.	ก.พ.	มี.ค.	เม.ย.	พ.ค.	มิ.ย.	ก.ค.	ส.ค.	ก.ย.
ขั้นวางแผนงาน (P) 1. ประสานงานกับนิสิตที่รับผิดชอบการจัดกิจกรรม									↔			
ขั้นดำเนินการ (D) 1. ขออนุมัติโครงการ 2. จัดเตรียมเอกสารและอุปกรณ์ที่ใช้ในการจัดกิจกรรม 3. จัดกิจกรรม									↔	↔		
ขั้นสรุปและประเมินผล (C) 1. สรุปผลการดำเนินโครงการและประเมินผลการจัดกิจกรรม												↔
ขั้นปรับปรุงตามผลการประเมิน (A) ... 1. นำผลสรุปและผลการประเมินมาพิจารณาเพื่อปรับปรุงการจัดงานในปีถัดไป												↔

10. วัน เวลา และสถานที่ในการดำเนินการ

- 1) วัน เวลา ในการจัดกิจกรรม เดือนสิงหาคม 2558
 2) สถานที่จัดกิจกรรม คณะวิทยาศาสตร์ มหาวิทยาลัยรัตนนคร

11. ผลที่คาดว่าจะได้รับ

1) นิสิตทันตแพทย์ได้ฝึกการจัดกิจกรรมส่งเสริมและเผยแพร่ความรู้ด้านทันตสุขภาพ สามารถนำความรู้ที่ได้รับไปประยุกต์ใช้กับการปฏิบัติงาน อันจะนำไปสู่การเป็นทันตแพทย์ที่มีคุณภาพต่อไป

12. ตัวชี้วัดความสำเร็จโครงการ (KPI)

ปริมาณ	คุณภาพ	เวลา	ต้นทุน
มีผู้เข้าร่วมแต่ละกิจกรรมอย่างน้อย ร้อยละ 60	มีผลประเมินอยู่ในระดับดีขึ้น	ดำเนินโครงการเสร็จสิ้นภายในเวลาที่กำหนด	ใช้งบประมาณในการดำเนินโครงการไม่เกินที่แผนกำหนดไว้

13. ตัวชี้วัดประกอบการประกันคุณภาพตามเกณฑ์มาตรฐาน

- | | |
|--|---|
| <input type="checkbox"/> ก.พ.ร. ตัวชี้วัดที่..... | <input type="checkbox"/> สมศ. ตัวชี้วัดที่..... |
| <input checked="" type="checkbox"/> สกอ. ตัวชี้วัดที่ 2.2, 2.3 | <input type="checkbox"/> สงป. ตัวชี้วัดที่..... |

14. การติดตามและประเมินผลโครงการ

1) ดำเนินการโดยรวบรวมข้อมูลจากแบบสอบถามหลังเสร็จสิ้นโครงการ ซึ่งผู้เข้าร่วมโครงการเป็นผู้ตอบแบบสอบถาม โดยผลการประเมินโดยรวมอยู่ในระดับไม่ต่ำกว่าดี

โครงการตามแผนปฏิบัติการประจำปีงบประมาณ พ.ศ. 2558 มหาวิทยาลัยนเรศวร
หน่วยงาน คณะทันตแพทยศาสตร์

1. รหัสโครงการ ทพ.0202/58

ชื่อโครงการ โครงการส่งบัณฑิตสู่สังคม 13

2. ความสอดคล้องกับพันธกิจ

- การผลิตบัณฑิต การวิจัย
 การบริการวิชาการแก่สังคม การทำนุบำรุงศิลปวัฒนธรรม
 การบริหารจัดการ

3. ความสอดคล้องกับประเด็นยุทธศาสตร์

3.1 ประเด็นยุทธศาสตร์มหาวิทยาลัย

- เป็นเลิศทางการวิจัย (กลยุทธ์ที่.....มาตรการ.....)
 ผลิตบัณฑิตมีคุณภาพ ทำงานได้รับค่าตอบแทนสูง (กลยุทธ์ที่ 2.4 มาตรการ 2.4.2)
 ความสัมพันธ์กับศิษย์เก่าอย่างเข้มแข็งและยั่งยืน (กลยุทธ์ที่.....มาตรการ.....)
 ระบบบริหารในหลักธรรมาภิบาลและโปร่งใสตรวจสอบได้ (กลยุทธ์ที่ มาตรการ)

3.2 ประเด็นยุทธศาสตร์ของคณะ/หน่วยงาน (ถ้ามี)

- ประเด็นยุทธศาสตร์ที่ 1 กลยุทธ์ที่ 6 มาตรการที่ -

3.3 อัตลักษณ์นิสิต 5 ก

- มี ไม่มี

ประเภทอัตลักษณ์	ตัวชี้วัด
<input checked="" type="checkbox"/> เก่งงาน	<input checked="" type="checkbox"/> ความสามารถในการนำความรู้ไปประยุกต์ใช้ในการประกอบวิชาชีพอย่างสร้างสรรค์ <input type="checkbox"/> มีความรับผิดชอบ กล่าวหาญ เสียสละ อดทน ขยันหมั่นเพียร มุ่งมั่นสู่ความสำเร็จ <input type="checkbox"/> มีความสามารถในการใช้ภาษาไทย ภาษาอังกฤษ และเทคโนโลยีสารสนเทศได้เป็นอย่างดี <input checked="" type="checkbox"/> มีจรรยาบรรณในวิชาชีพ
<input checked="" type="checkbox"/> เก่งคน	<input checked="" type="checkbox"/> มีมนุษยสัมพันธ์ทั้งการพูด และการวางตัว <input checked="" type="checkbox"/> มีจิตสาธารณะ <input type="checkbox"/> มีความสามารถทำงานที่เป็นทีม <input type="checkbox"/> มีความเข้าใจตนเองและผู้อื่น
<input checked="" type="checkbox"/> เก่งคิด	<input type="checkbox"/> มีความคิดริเริ่มสร้างสรรค์ <input type="checkbox"/> ใฝ่เรียนรู้ <input checked="" type="checkbox"/> ทักษะคิดเชิงบวก <input type="checkbox"/> ผลงานนวัตกรรม
<input checked="" type="checkbox"/> เก่งครองชีวิต	<input type="checkbox"/> มีพฤติกรรมที่ดีในการเรียน <input checked="" type="checkbox"/> มีพฤติกรรมที่ดีในการใช้ชีวิต (ปลอดอบายมุข)
<input checked="" type="checkbox"/> เก่งพิชิตปัญหา	<input checked="" type="checkbox"/> มีความสามารถในการแก้ปัญหาส่วนตัว <input checked="" type="checkbox"/> มีความสามารถในการแก้ปัญหารางาน

3.4 บริการวิชาการ

มี

ไม่มี

3.4.1 เป้าหมายตัวชี้วัด

เป้าหมายตัวชี้วัด	เชิงปริมาณ	เชิงคุณภาพ	เชิงเวลา	เชิงต้นทุน
ผลลัพธ์	ร้อยละผู้เข้ารับบริการที่มีความรู้เพิ่มขึ้นจากการรับบริการ	ร้อยละความพึงพอใจของผู้รับบริการ/หน่วยงาน/องค์กรที่รับบริการวิชาการและวิชาชีพต่อประโยชน์จากการบริการ.....	-	-
ผลผลิต	จำนวนกิจกรรมบริการวิชาการ แก่งสังคม..... กิจกรรม จำนวนการให้บริการรวมทุก ครั้ง (กรณีของ รพ.)/จำนวน ให้บริการชั้นสูตตรพลีศศพครั้ง จำนวนผู้เข้ารับบริการ/ผู้เข้าร่วม กิจกรรม.....คน	ร้อยละความพึงพอใจของผู้รับบริการ ในกระบวนการให้บริการ	ร้อยละของงาน บริการวิชาการที่ แล้วเสร็จภายใน ระยะเวลาที่กำหนด	ต้นทุน/ค่าใช้จ่ายของ การบริการวิชาการ ตามงบประมาณที่ ได้รับจัดสรร.....บาท

3.4.2 การบูรณาการโครงการบริการวิชาการแก่งสังคม เข้ากับการเรียนการสอนและการวิจัย (โปรดใส่เครื่องหมาย ✓ ในตัวชี้วัดและเป้าหมายภายใต้โครงการ ตอบได้มากกว่า 1)

- จำนวนนิสิตที่ลงฝึกงาน คน
- จำนวนรายวิชา/หลักสูตรที่มีการบูรณาการ วิชา ระบุรายชื่อวิชา
- จำนวนหนังสือ/ตำราที่ได้จากการดำเนินกิจกรรม เล่ม ระบุชื่อหนังสือ/ตำรา
- จำนวนหัวข้อวิทยานิพนธ์ที่ได้จากการดำเนินโครงการ หัวข้อ ระบุหัวข้อวิทยานิพนธ์
- โครงการที่ดำเนินการครั้งนี้เป็นโครงการบริการวิชาการที่ดำเนินการต่อเนื่องจากปี พ.ศ.
ระบุรายละเอียดกิจกรรมต่อเนื่องที่เกิดขึ้น
- ร้อยละความพึงพอใจจากผลกระทบและความคุ้มค่า ของการดำเนินโครงการ
- จำนวนโครงการวิจัยที่นำไปถ่ายทอด โครงการ ระบุชื่อโครงการวิจัย
- ร้อยละของปัญหาในชุมชนที่ลดลง
- ร้อยละของประชาชนที่นำความรู้ไปใช้ประโยชน์ในการแก้ไขปัญหา
- จำนวนกิจกรรมเชิงสาธารณะที่เกิดขึ้น กิจกรรม ระบุชื่อกิจกรรม
- รายได้ของชุมชนหรือสิ่งประดิษฐ์ที่เกิดจากการบริการวิชาการ บาท / ชิ้นงาน ระบุชื่อสิ่งประดิษฐ์
- โครงการมีผลกระทบในระดับประเทศในด้านใด (เช่นด้านสิ่งแวดล้อม,ด้านสุขภาพ,ด้านพลังงาน ฯลฯ)
.....
- จำนวนหน่วยงานหรือชุมชนที่นำผลการดำเนินงานไปใช้ให้เกิดประโยชน์ หน่วยงานหรือชุมชน
ระบุชื่อหน่วยงานหรือชุมชน

3.4.3 การประเมินผลสำเร็จและการบูรณาการทางบริการวิชาการ (โปรดใส่เครื่องหมาย ✓ ภายใต้การประเมินความสำเร็จและการบูรณาการบริการวิชาการ)

ด้านการเรียนการสอน

- ระดับความคิดเห็นของนิสิตที่มีต่อการบูรณาการด้านการเรียนการสอน
- อื่นๆ

ด้านการวิจัย

- จำนวนโจทย์วิจัย ที่ได้จากการดำเนินโครงการบริการวิชาการ ที่ยื่นเสนอขอรับงบประมาณ โจทย์
วิจัย
ระบุชื่อโจทย์วิจัย

3.4.4 การติดตามผลการประเมินผลสำเร็จและการบูรณาการทางบริการวิชาการ

- นำเข้าที่ประชุมคณะกรรมการบริหารของคณะ เพื่อวางแผนปรับปรุงการบูรณาการด้านใด
 - ด้านผลิตบัณฑิต
 - ด้านการวิจัย
 - ด้านการบริการวิชาการแก่สังคม
 - ด้านการทำนุบำรุงศิลปวัฒนธรรม
- อื่นๆ

3.4.5 การนำผลประเมินไปพัฒนาและปรับปรุงการบูรณาการทางบริการวิชาการ

ด้านการเรียนการสอน

- จำนวนรายวิชา/หลักสูตรที่ได้รับการปรับปรุง วิชา ระบุรายวิชา (ที่เกิดการนำผลการบูรณาการไปปรับปรุง)
- จำนวนรายวิชาที่เปิดใหม่ วิชา ระบุรายวิชา

4. ผู้รับผิดชอบ

- 4.1 หน่วยงานที่รับผิดชอบ งานบริการการศึกษา
- 4.2 ผู้รับผิดชอบ รองคณบดีฝ่ายวิชาการ โทร. 6956
- 4.3 ผู้ประสานงาน นางสาวศิริพร บัวอ้น โทร. 6085
นางสาวสุกฤตา เส็งเข้ม โทร. 6089
นางสาววรรณุช จันทร โทร. 6088
นายมนตรี ทองอ่อน โทร. 6088
นางสาววราภรณ์ สุพระมิตร โทร. 6087
- 4.4 ผู้รายงานผล นางสาวสุกฤตา เส็งเข้ม โทร. 6089

5. หลักการและเหตุผล

อาชีพทันตแพทย์เป็นอาชีพที่มีเกียรติในสังคม ผู้ที่ได้ชื่อว่าเป็นทันตแพทย์สมควรจะเป็นประชากรที่มีคุณภาพเป็นแบบอย่างที่ดี เพื่อเป็นการวางรูปแบบที่ดีและเป็นตัวอย่างแก่บัณฑิตรุ่นต่อ ๆ ไป ในการทำตัวเป็นส่วนหนึ่งของวิชาชีพและเป็นประชากรที่มีคุณภาพของสังคมช่วยเหลือในการพัฒนาสังคมและจะต้องไปสัมผัสกับสังคมทุกระดับในประเทศและต่างประเทศ ทั้งในทางวิชาการและทางสังคม

6. วัตถุประสงค์

- 6.1 เพื่อให้บัณฑิตมีความสำนึกในความรับผิดชอบต่อวิชาชีพ
- 6.2 เพื่อให้บัณฑิตมีความผูกพันกับคณะ ฯ และมหาวิทยาลัย
- 6.3 เพื่อให้บัณฑิตมีการเตรียมการอันที่จะออกไปทำงานอย่างมีความสุข
- 6.4 เพื่อให้บัณฑิตเป็นผู้มีบุคลิกภาพที่ดี มีมนุษยสัมพันธ์ดี
- 6.5 เพื่อให้บัณฑิตมีปัญหา มีช่องทางเพื่อความก้าวหน้าในวิชาชีพ

7. เป้าหมายของโครงการ

7.1 เป้าหมายการดำเนินงาน

เป้าหมาย	จำนวน	หน่วยนับ
นิสิตชั้นปีที่ 6	90	คน
นิสิตชั้นปีที่ 1-5	120	คน
อาจารย์/บุคลากร	60	คน
จำนวนผู้เข้าร่วมโครงการจำนวนทั้งสิ้น	270	คน

7.2 กิจกรรม/เนื้อหาที่จะดำเนินการ

- 1) การอบรม/สัมมนา
- 2) การจัดกิจกรรมร่วม
- 3) ศึกษาดูงาน/ทัศนศึกษา

8. งบประมาณดำเนินการ

รายได้ 130,000 บาท

แหล่งงบประมาณ : เงินงบประมาณรายได้ ประจำปี พ.ศ.2558

แผ่นดิน 100,000 บาท

แหล่งงบประมาณ : เงินงบประมาณแผ่นดิน ประจำปี พ.ศ.2558

รายละเอียดค่าใช้จ่าย (จำแนกหมวดค่าใช้จ่ายเป็นไปตามระเบียบทางราชการ)

ลำดับ	รายการ	แผ่นดิน (บาท)	รายได้ (บาท)
1	ค่าตอบแทนและค่าเดินทางวิทยากร	15,520	-
2	ค่าอาหาร, อาหารว่างและเครื่องดื่มนิสิต	-	48,000
3	ค่าเดินทางไปราชการ (ค่าเบี้ยเลี้ยง, ค่าเช่าที่พัก, ค่าเช่ารถบัส)	83,720	73,200
4	ค่าวัสดุอื่น ๆ	760	8,800
รวม		100,000	130,000

9. ขั้นตอนและแผนการดำเนินงาน (PDCA)

กิจกรรม	ปีงบประมาณ พ.ศ. 2558											
	ต.ค.	พ.ย.	ธ.ค.	ม.ค.	ก.พ.	มี.ค.	เม.ย.	พ.ค.	มิ.ย.	ก.ค.	ส.ค.	ก.ย.
ขั้นวางแผนงาน (P)												
1. ประชุมวางแผนการจัดงาน			←→									
ขั้นดำเนินการ (D)												
1. ขออนุมัติโครงการ					←→							
2. เชิญวิทยากร						←→						
3. ประสานงานกับหน่วยงานต่างๆ						←→						
4. ดำเนินกิจกรรม							←→					
5. นิสิตพบผู้บริหารของคณะฯ							←→					
ขั้นสรุปและประเมินผล (C)												
1. สรุปและประเมินผล								←→				
ขั้นปรับปรุงตามผลการประเมิน (A) ...												
1. นำผลประเมินมาประชุมเพื่อปรับปรุงการจัดงานในปีต่อไป									←→			

10. วัน เวลา และสถานที่ในการดำเนินการ

- 1) วัน เวลา ในการจัดกิจกรรม เดือนมีนาคม ถึงเมษายน 2558
- 2) สถานที่จัดกิจกรรม คณะทันตแพทยศาสตร์ มหาวิทยาลัยนเรศวร และศึกษาดูงานต่างจังหวัด

11. ผลที่คาดว่าจะได้รับ

- 1) ทำให้บัณฑิตสำเร็จการศึกษาด้วยความภาคภูมิใจในมหาวิทยาลัย
- 2) ทำให้บัณฑิตออกไปทำงานด้วยความมั่นใจ เป็นประโยชน์ต่อตนเองและหน่วยงาน
- 3) ทำให้ประเทศชาติได้ประชากรที่มีคุณภาพ มีความรับผิดชอบต่อสังคม
- 4) ทำให้บัณฑิตมีความผูกพันกับคณะทันตแพทยศาสตร์ และมหาวิทยาลัย
- 5) ทำให้อาจารย์และบุคลากรคณะทันตแพทยศาสตร์มีความเข้าใจในการปลูกฝังสิ่งที่ดีแก่นิสิตทันตแพทย์

12. ตัวชี้วัดความสำเร็จโครงการ (KPI)

ปริมาณ	คุณภาพ	เวลา	ต้นทุน
มีผู้เข้าร่วมกิจกรรมอย่างน้อยร้อยละ 80	มีผลประเมินอยู่ในระดับดีขึ้น ไป	ดำเนินโครงการเสร็จสิ้น ภายในเวลาที่กำหนด	ใช้งบประมาณในการดำเนิน โครงการไม่เกินที่แผนกำหนด ไว้

13. ตัวชี้วัดประกอบการประกันคุณภาพตามเกณฑ์มาตรฐาน

- ก.พ.ร. ตัวชี้วัดที่.....
 สมศ. ตัวชี้วัดที่.....
 สกอ. องค์กรประกอบที่ 2.2, 2.3
 สงป. ตัวชี้วัดที่.....

14. การติดตามและประเมินผลโครงการ

- 1) จัดทำรายงานหลังจบกิจกรรม
- 2) ดำเนินการโดยรวบรวมข้อมูลจากแบบสอบถามหลังเสร็จสิ้นโครงการ ซึ่งผู้เข้าร่วมโครงการเป็นผู้ตอบแบบสอบถาม โดยผลการประเมินโดยรวมอยู่ในระดับไม่ต่ำกว่าดี

โครงการตามแผนปฏิบัติการประจำปีงบประมาณ พ.ศ. 2558 มหาวิทยาลัยนเรศวร
หน่วยงาน คณะทันตแพทยศาสตร์

1. รหัสโครงการ ทพ.0203/58

ชื่อโครงการ โครงการอบรมพัฒนาบุคลากรสายวิชาการคณะทันตแพทยศาสตร์

1.1 โครงการย่อยที่ 1 กิจกรรมอบรมพัฒนาศักยภาพทางวิชาการ

1.2 โครงการย่อยที่ 2 กิจกรรมอบรมพัฒนาอาจารย์ที่ปรึกษานิสิตทันตแพทย์

2. ความสอดคล้องกับพันธกิจ

- | | |
|---|---|
| <input checked="" type="checkbox"/> การผลิตบัณฑิต | <input type="checkbox"/> การวิจัย |
| <input type="checkbox"/> การบริการวิชาการแก่สังคม | <input type="checkbox"/> การทำนุบำรุงศิลปวัฒนธรรม |
| <input type="checkbox"/> บริหารจัดการ | |

3. ความสอดคล้องกับประเด็นยุทธศาสตร์

3.1 ประเด็นยุทธศาสตร์มหาวิทยาลัย

- เป็นเลิศทางการวิจัย (กลยุทธ์ที่.....มาตรการ.....)
- ผลิตบัณฑิตมีคุณภาพ ทำงานได้รับค่าตอบแทนสูง (กลยุทธ์ที่ 2.4 มาตรการ 2.4.3)
- ความสัมพันธ์กับศิษย์เก่าอย่างเข้มแข็งและยั่งยืน (กลยุทธ์ที่.....มาตรการ.....)
- ระบบบริหารในหลักธรรมาภิบาลและโปร่งใสตรวจสอบได้ (กลยุทธ์ที่ 4.1 มาตรการ 4.1.1)

3.2 ประเด็นยุทธศาสตร์ของคณะ/หน่วยงาน (ถ้ามี)

- | | | | | | |
|--|---|------------|---------|------------|---|
| <input checked="" type="checkbox"/> ประเด็นยุทธศาสตร์ที่ | 1 | กลยุทธ์ที่ | 2, 3, 6 | มาตรการที่ | - |
| <input checked="" type="checkbox"/> ประเด็นยุทธศาสตร์ที่ | 3 | กลยุทธ์ที่ | 2 | มาตรการที่ | - |

3.3 อัตลักษณ์นิสิต 5 ก*

- มี ไม่มี

ประเภทอัตลักษณ์	ตัวชี้วัด
<input checked="" type="checkbox"/> เก่งงาน	<input checked="" type="checkbox"/> ความสามารถในการนำความรู้ไปประยุกต์ใช้ในการประกอบวิชาชีพอย่างสร้างสรรค์ <input type="checkbox"/> มีความรับผิดชอบ กล้าหาญ เสียสละ อดทน ขยันหมั่นเพียร มุ่งมั่นสู่ความสำเร็จ <input type="checkbox"/> มีความสามารถในการใช้ภาษาไทย ภาษาอังกฤษ และเทคโนโลยีสารสนเทศได้เป็นอย่างดี <input checked="" type="checkbox"/> มีจรรยาบรรณในวิชาชีพ
<input checked="" type="checkbox"/> เก่งคน	<input checked="" type="checkbox"/> มีมนุษยสัมพันธ์ทั้งการพูด และการวางตัว <input checked="" type="checkbox"/> มีจิตสาธารณะ <input checked="" type="checkbox"/> มีความสามารถทำงานที่เป็นทีม <input type="checkbox"/> มีความเข้าใจตนเองและผู้อื่น
<input checked="" type="checkbox"/> เก่งคิด	<input checked="" type="checkbox"/> มีความคิดริเริ่มสร้างสรรค์ <input checked="" type="checkbox"/> ใฝ่เรียนรู้ <input type="checkbox"/> ทศนคติเชิงบวก <input type="checkbox"/> ผลงานนวัตกรรม
<input checked="" type="checkbox"/> เก่งครองชีวิต	<input checked="" type="checkbox"/> มีพฤติกรรมที่ดีในการเรียน <input checked="" type="checkbox"/> มีพฤติกรรมที่ดีในการใช้ชีวิต (ปลอดอบายมุข)
<input checked="" type="checkbox"/> เก่งพิชิตปัญหา	<input type="checkbox"/> มีความสามารถในการแก้ปัญหาส่วนตัว <input checked="" type="checkbox"/> มีความสามารถในการแก้ปัญหารางาน

3.4 บริการวิชาการ

มี

ไม่มี

3.4.1 เป้าหมายตัวชี้วัด

เป้าหมายตัวบ่งชี้	เชิงปริมาณ	เชิงคุณภาพ	เชิงเวลา	เชิงต้นทุน
ผลลัพธ์	ร้อยละผู้เข้ารับบริการที่มีความรู้เพิ่มขึ้นจากการรับบริการ	ร้อยละความพึงพอใจของผู้รับบริการ/หน่วยงาน/องค์กรที่รับบริการวิชาการและวิชาชีพต่อประโยชน์จากการบริการ.....	-	-
ผลผลิต	จำนวนกิจกรรมบริการวิชาการแก่สังคม..... กิจกรรม จำนวนการให้บริการรวมทุกครั้ง (กรณีของ รพ.)/จำนวนให้บริการชั้นสูตรพลีศัพครั้ง จำนวนผู้เข้ารับบริการ/ผู้เข้าร่วมกิจกรรม.....คน	ร้อยละความพึงพอใจของผู้รับบริการในกระบวนการให้บริการ	ร้อยละของงานบริการวิชาการที่แล้วเสร็จภายในระยะเวลาที่กำหนด	ต้นทุน/ค่าใช้จ่ายของการบริการวิชาการตามงบประมาณที่ได้รับจัดสรร.....บาท

3.4.2 การบูรณาการโครงการบริการวิชาการแก่สังคม เข้ากับการเรียนการสอนและการวิจัย (โปรดใส่เครื่องหมาย ✓ ในตัวชี้วัดและเป้าหมายภายใต้โครงการ ตอบได้มากกว่า 1)

- จำนวนนิสิตที่ลงฝึกงาน คน
- จำนวนรายวิชา/หลักสูตรที่มีการบูรณาการ วิชา ระบุรายชื่อวิชา
- จำนวนหนังสือ/ตำราที่ได้จากการดำเนินกิจกรรม เล่ม ระบุชื่อหนังสือ/ตำรา
- จำนวนหัวข้อวิทยานิพนธ์ที่ได้จากการดำเนินโครงการ หัวข้อ ระบุหัวข้อวิทยานิพนธ์
- โครงการที่ดำเนินการครั้งนี้เป็นโครงการบริการวิชาการที่ดำเนินการต่อเนื่องจากปี พ.ศ.
ระบุรายละเอียดกิจกรรมต่อเนื่องที่เกิดขึ้น
- ร้อยละความพึงพอใจจากผลกระทบและความคุ้มค่า ของการดำเนินโครงการ
- จำนวนโครงการวิจัยที่นำไปถ่ายทอด โครงการ ระบุชื่อโครงการวิจัย
- ร้อยละของปัญหาในชุมชนที่ลดลง
- ร้อยละของประชาชนที่นำความรู้ไปใช้ประโยชน์ในการแก้ไขปัญหา
- จำนวนกิจกรรมเชิงสาธารณะที่เกิดขึ้น กิจกรรม ระบุชื่อกิจกรรม
- รายได้ของชุมชนหรือสิ่งประดิษฐ์ที่เกิดจากการบริการวิชาการ บาท / ชิ้นงาน ระบุชื่อสิ่งประดิษฐ์
- โครงการมีผลกระทบในระดับประเทศในด้านใด (เช่นด้านสิ่งแวดล้อม,ด้านสุขภาพ,ด้านพลังงาน ฯลฯ)
.....
- จำนวนหน่วยงานหรือชุมชนที่นำผลการดำเนินงานไปใช้ให้เกิดประโยชน์ หน่วยงานหรือชุมชน
ระบุชื่อหน่วยงานหรือชุมชน

3.4.3 การประเมินผลสำเร็จและการบูรณาการทางบริการวิชาการ (โปรดใส่เครื่องหมาย ✓ ภายใต้การประเมินความสำเร็จและการบูรณาการบริการวิชาการ)

ด้านการเรียนการสอน

- ระดับความคิดเห็นของนิสิตที่มีต่อการบูรณาการด้านการเรียนการสอน
- อื่นๆ

ด้านการวิจัย

- จำนวนโจทย์วิจัย ที่ได้จากการดำเนินโครงการบริการวิชาการ ที่ยื่นเสนอขอรับงบประมาณ โจทย์วิจัย
ระบุชื่อโจทย์วิจัย

3.4.4 การติดตามผลการประเมินผลสำเร็จและการบูรณาการทางบริการวิชาการ

- นำเข้าที่ประชุมคณะกรรมการบริหารของคณะ เพื่อวางแผนปรับปรุงการบูรณาการด้านใด
- ด้านผลิตบัณฑิต
- ด้านการวิจัย
- ด้านการบริการวิชาการแก่สังคม
- ด้านการทำนุบำรุงศิลปวัฒนธรรม
- อื่นๆ

3.4.5 การนำผลประเมินไปพัฒนาและปรับปรุงการบูรณาการทางบริการวิชาการ

ด้านการเรียนการสอน

- จำนวนรายวิชา/หลักสูตรที่ได้รับการปรับปรุง วิชา ระบุรายวิชา (ที่เกิดการนำผลการบูรณาการไปปรับปรุง)
- จำนวนรายวิชาที่เปิดใหม่ วิชา ระบุรายวิชา

4. ผู้รับผิดชอบ

- 4.1 หน่วยงานที่รับผิดชอบ งานบริการการศึกษา
- 4.2 ผู้รับผิดชอบ รองคณบดีฝ่ายวิชาการ โทร. 6956
- 4.3 ผู้ประสานงาน นางสาวศิริพร บัวอ้น โทร. 6085
นางสาวสุกฤตา เส็งเข้ม โทร. 6089
นางสาววรรณุช จันทร์ โทร. 6088
นายมนตรี ทองอ่อน โทร. 6088
นางสาววราภรณ์ สุพระมิตร โทร. 6087
- 4.4 ผู้รายงานผล นางสาวสุกฤตา เส็งเข้ม โทร. 6089

5. หลักการและเหตุผล

สาขาทันตแพทยศาสตร์เป็นสาขาวิชาชีพที่ต้องใช้ความรู้ทั้งทางวิทยาศาสตร์และศิลปะศาสตร์ บุคลากรสายวิชาการจึงต้องเป็นผู้ที่มีความรู้ ความสามารถ ทั้งในด้านกระบวนการจัดการเรียนการสอน และอีกด้านที่สำคัญไม่น้อยไปกว่าการสอนคือการเป็นอาจารย์ที่ปรึกษา ซึ่งเปรียบเสมือนที่พึ่งที่สำคัญแก่นิสิต ดังนั้น การเรียนรู้เทคนิค วิธีการสอนและจิตวิทยาที่ใช้ในการสอน เทคนิคหรือแนวทางในการให้คำปรึกษาในเรื่องต่างๆ รวมถึงการแลกเปลี่ยนประสบการณ์ระหว่างผู้สอนจะเป็นประโยชน์ในการปรับปรุงแนวทางการสอนของคณะฯ อันจะนำไปสู่การผลิตบัณฑิตที่มีคุณภาพต่อไป

6. วัตถุประสงค์

- 6.1 เพื่อให้เกิดการพัฒนาศักยภาพด้านการสอนและเทคนิคหรือแนวทางในการให้คำปรึกษาในเรื่องต่างๆ
- 6.2 เพื่อให้ทราบระเบียบวิธีปฏิบัติในงานการศึกษา
- 6.3 เพื่อหาแนวทางปรับปรุงการเรียนการสอน
- 6.4 เพื่อให้อาจารย์ที่ปรึกษาได้ทราบถึงบทบาท หน้าที่ ข้อปฏิบัติของอาจารย์ที่ปรึกษา

7. เป้าหมายของโครงการ

7.1 เป้าหมายการดำเนินงาน ใช้สำหรับทุกกิจกรรม

เป้าหมาย	จำนวน	หน่วยนับ
อาจารย์/บุคลากร	60	คน
จำนวนผู้เข้าร่วมโครงการจำนวนทั้งสิ้น	60	คน

7.2 กิจกรรม/เนื้อหาที่จะดำเนินการ(ใช้สำหรับทุกโครงการ)

- 1) การอบรม/สัมมนา

8. งบประมาณดำเนินการ

โครงการย่อยที่ 1 กิจกรรมอบรมพัฒนาศักยภาพทางวิชาการ

- รายได้ 0 บาท
 แแผ่นดิน 30,000 บาท

แหล่งงบประมาณ : เงินงบประมาณแผ่นดิน ประจำปี พ.ศ.2558

รายละเอียดค่าใช้จ่าย (จำแนกหมวดค่าใช้จ่ายเป็นไปตามระเบียบทางราชการ)

ลำดับ	รายการ	แผ่นดิน (บาท)	รายได้ (บาท)
1	ค่าตอบแทนและค่าเดินทางวิทยากร	15,000	-
2	ค่าอาหาร, อาหารว่างและเครื่องดื่มผู้เข้าร่วมโครงการ	15,000	-
รวม		30,000	-

โครงการย่อยที่ 2 กิจกรรมอบรมพัฒนาอาจารย์ที่ปรึกษานิสิตทันตแพทย์

- รายได้ 0 บาท
 แแผ่นดิน 30,000 บาท

แหล่งงบประมาณ : เงินงบประมาณแผ่นดิน ประจำปี พ.ศ.2558

รายละเอียดค่าใช้จ่าย (จำแนกหมวดค่าใช้จ่ายเป็นไปตามระเบียบทางราชการ)

ลำดับ	รายการ	แผ่นดิน (บาท)	รายได้ (บาท)
1	ค่าตอบแทนและค่าเดินทางวิทยากร	15,000	-
2	ค่าอาหาร, อาหารว่างและเครื่องดื่มผู้เข้าร่วม	15,000	-
รวม		30,000	-

9. ขั้นตอนและแผนการดำเนินงาน (PDCA) ใช้สำหรับทุกกิจกรรม

กิจกรรม	ปีงบประมาณ พ.ศ. 2558											
	ต.ค.	พ.ย.	ธ.ค.	ม.ค.	ก.พ.	มี.ค.	เม.ย.	พ.ค.	มิ.ย.	ก.ค.	ส.ค.	ก.ย.
ขั้นวางแผนงาน (P)												
1. ประชุมวางแผนการจัดงาน							↔					
ขั้นดำเนินการ (D)												
1. ขออนุมัติโครงการ							↔					
2. ดำเนินการเตรียมการสัมมนา							↔					
3. ติดต่อวิทยากร								↔				
4. จัดเตรียมสถานที่และเอกสาร								↔				
5. ประชาสัมพันธ์โครงการ									↔			
6. จัดสัมมนาและอบรมบุคลากร										↔		
ขั้นสรุปและประเมินผล (C)												
1. สรุปและประเมินผลโครงการ											↔	
ขั้นปรับปรุงตามผลการประเมิน (A) ...												
1. นำผลประเมินมาประชุมเพื่อปรับปรุงการจัดงานในปีต่อไป												↔

10. วัน เวลา และสถานที่ในการดำเนินการ ใช้สำหรับทุกกิจกรรม

- 1) วัน เวลา ในการจัดกิจกรรม เดือนมิถุนายน 2558
 2) สถานที่จัดกิจกรรม คณะทันตแพทยศาสตร์ มหาวิทยาลัยนเรศวร

11. ผลที่คาดว่าจะได้รับ

โครงการย่อยที่ 1 กิจกรรมอบรมพัฒนาศักยภาพทางวิชาการ

- 1) บุคลากรสายวิชาการสามารถพัฒนาศักยภาพด้านการสอน
- 2) บุคลากรสายวิชาการสามารถพัฒนาศักยภาพด้านการวัดและประเมินผลการปฏิบัติงานคลินิก

โครงการย่อยที่ 2 กิจกรรมอบรมพัฒนาอาจารย์ที่ศึกษานิสิตทันตแพทย์

- 1) อาจารย์ที่ปรึกษาได้ทราบถึงบทบาท หน้าที่ ข้อปฏิบัติของอาจารย์ที่ปรึกษา
- 2) อาจารย์ที่ปรึกษาทราบถึงเทคนิคหรือแนวทางในการให้คำปรึกษาในเรื่องต่าง ๆ

12. ตัวชี้วัดความสำเร็จโครงการ (KPI) ใช้สำหรับทุกกิจกรรม

ปริมาณ	คุณภาพ	เวลา	ต้นทุน
มีผู้เข้าร่วมแต่ละกิจกรรมอย่างน้อย ร้อยละ 70	มีผลประเมินอยู่ในระดับดีขึ้นไป	ดำเนินโครงการเสร็จสิ้นภายในเวลาที่กำหนด	ใช้งบประมาณในการดำเนินโครงการไม่เกินที่แผนกำหนดไว้

13. ตัวชี้วัดประกอบการประกันคุณภาพตามเกณฑ์มาตรฐาน

- ก.พ.ร. ตัวชี้วัดที่..... สมศ. ตัวชี้วัดที่.....
 สกอ. ตัวชี้วัดที่ 1.7,1.10,2.2 สงป. ตัวชี้วัดที่.....

14. การติดตามและประเมินผลโครงการ ใช้สำหรับทุกกิจกรรม

- 1) ดำเนินการโดยรวบรวมข้อมูลจากแบบสอบถามหลังเสร็จสิ้นโครงการ ซึ่งผู้เข้าร่วมโครงการเป็นผู้ตอบแบบสอบถาม โดยผลการประเมินโดยรวมอยู่ในระดับไม่ต่ำกว่าดี

โครงการตามแผนปฏิบัติการประจำปีงบประมาณ พ.ศ. 2558 มหาวิทยาลัยนเรศวร
หน่วยงาน คณะทันตแพทยศาสตร์

1. รหัสโครงการ ทพ.0204/58

ชื่อโครงการ โครงการจัดหาทรัพยากรสารสนเทศห้องอ่านหนังสือ

1.1 โครงการย่อยที่ 1 กิจกรรมจัดหาวารสารทางวิชาการ

1.2 โครงการย่อยที่ 2 กิจกรรมจัดหาหนังสือ ตำรา และสื่อโสตทัศนวัสดุ

2. ความสอดคล้องกับพันธกิจ

การผลิตบัณฑิต

การวิจัย

การบริการวิชาการแก่สังคม

การทำนุบำรุงศิลปวัฒนธรรม

การบริหารจัดการ

3. ความสอดคล้องกับประเด็นยุทธศาสตร์

3.1 ประเด็นยุทธศาสตร์มหาวิทยาลัย

เป็นเลิศทางการวิจัย (กลยุทธ์ที่...1.1...มาตรการ..1.1.3.....)

ผลิตบัณฑิตมีคุณภาพ ทำงานได้รับค่าตอบแทนสูง (กลยุทธ์ที่...2.2...มาตรการ..2.2.6....)

ความสัมพันธ์กับศิษย์เก่าอย่างเข้มแข็งและยั่งยืน (กลยุทธ์ที่.....มาตรการ.....)

ระบบบริหารในหลักธรรมาภิบาลและโปร่งใสตรวจสอบได้ (กลยุทธ์ที่ มาตรการ)

3.2 ประเด็นยุทธศาสตร์ของคณะ/หน่วยงาน

ประเด็นยุทธศาสตร์ที่.....3..... กลยุทธ์ที่.....3.1..... มาตรการที่.....

3.3 อัตลักษณ์นิสิต 5 ก

มี

ไม่มี

ประเภทอัตลักษณ์	ตัวชี้วัด
<input checked="" type="checkbox"/> เก่งงาน	<input type="checkbox"/> ความสามารถในการนำความรู้ไปประยุกต์ใช้ในการประกอบวิชาชีพอย่างสร้างสรรค์ <input checked="" type="checkbox"/> มีความรับผิดชอบ กล้าหาญ เสียสละ อดทน ขยันหมั่นเพียร มุ่งมั่นสู่ความสำเร็จ <input type="checkbox"/> มีความสามารถในการใช้ภาษาไทย ภาษาอังกฤษ และเทคโนโลยีสารสนเทศได้เป็นอย่างดี <input checked="" type="checkbox"/> มีจรรยาบรรณในวิชาชีพ
<input type="checkbox"/> เก่งคน	<input type="checkbox"/> มีมนุษยสัมพันธ์ทั้งการพูด และการวางตัว <input type="checkbox"/> มีจิตสาธารณะ <input type="checkbox"/> มีความสามารถทำงานที่เป็นทีม <input type="checkbox"/> มีความเข้าใจตนเองและผู้อื่น
<input checked="" type="checkbox"/> เก่งคิด	<input type="checkbox"/> มีความคิดริเริ่มสร้างสรรค์ <input checked="" type="checkbox"/> ใฝ่เรียนรู้ <input type="checkbox"/> ทศนคติเชิงบวก <input checked="" type="checkbox"/> ผลงานนวัตกรรม
<input checked="" type="checkbox"/> เก่งครองชีวิต	<input checked="" type="checkbox"/> มีพฤติกรรมที่ดีในการเรียน <input type="checkbox"/> มีพฤติกรรมที่ดีในการใช้ชีวิต (ปลอดอบายมุข)
<input checked="" type="checkbox"/> เก่งพิชิตปัญหา	<input type="checkbox"/> มีความสามารถในการแก้ปัญหาส่วนตัว <input checked="" type="checkbox"/> มีความสามารถในการแก้ปัญหาการงาน

3.4 บริการวิชาการ

มี

ไม่มี

3.4.1 เป้าหมายตัวชี้วัด

เป้าหมายตัวบ่งชี้	เชิงปริมาณ	เชิงคุณภาพ	เชิงเวลา	เชิงต้นทุน
ผลลัพธ์	- จำนวนผู้ใช้บริการอิม ทรัพยากรสารสนเทศ อย่างน้อย 500 รายการ	ความพึงพอใจของผู้รับบริการห้องอ่าน หนังสือไม่น้อยกว่า ร้อยละ80	ปีงบประมาณ	-
ผลผลิต	- จำนวนหนังสือเพิ่มขึ้น อย่าง น้อย 80 เล่ม - บอกรับวารสารวิชาการ แบบต่อเนื่อง อย่างน้อย 10 รายการ	ทรัพยากรสารสนเทศมีเนื้อหา ครอบคลุมทุกสาขาวิชา ร้อยละ80	ดำเนินการเสร็จสิ้น ภายในเวลาที่ กำหนด	ใช้งบประมาณในการ ดำเนินโครงการไม่ เกินที่แผนกำหนดไว้

3.4.2 การบูรณาการโครงการบริการวิชาการแก่สังคม เข้ากับการเรียนการสอนและการวิจัย (โปรดใส่เครื่องหมาย ✓ ใน
ตัวชี้วัดและเป้าหมายภายใต้โครงการ ตอบได้มากกว่า 1)

- จำนวนนิสิตที่ลงฝึกงาน คน
- จำนวนรายวิชา/หลักสูตรที่มีการบูรณาการ วิชา ระบุรายชื่อวิชา
- จำนวนหนังสือ/ตำราที่ได้จากการดำเนินกิจกรรม ..80... เล่ม ระบุชื่อหนังสือ/ตำรา
- จำนวนหัวข้อวิทยานิพนธ์ที่ได้จากการดำเนินโครงการหัวข้อ ระบุหัวข้อวิทยานิพนธ์
- โครงการที่ดำเนินการครั้งนี้เป็นโครงการบริการวิชาการที่ดำเนินการต่อเนื่องจากปี พ.ศ.
ระบุรายละเอียดกิจกรรมต่อเนื่องที่เกิดขึ้น
- ร้อยละความพึงพอใจจากผลกระทบและความคุ้มค่า ของการดำเนินโครงการ
- จำนวนโครงการวิจัยที่นำไปถ่ายทอด โครงการ ระบุชื่อโครงการวิจัย
- ร้อยละของปัญหาในชุมชนที่ลดลง
- ร้อยละของประชาชนที่นำความรู้ไปใช้ประโยชน์ในการแก้ไขปัญหา
- จำนวนกิจกรรมเชิงสาธารณะที่เกิดขึ้น กิจกรรม ระบุชื่อกิจกรรม
- รายได้ของชุมชนหรือสิ่งประดิษฐ์ที่เกิดจากการบริการวิชาการ บาท / ชิ้นงาน ระบุชื่อสิ่งประดิษฐ์
.....
- โครงการมีผลกระทบในระดับประเทศในด้านใด (เช่นด้านสิ่งแวดล้อม,ด้านสุขภาพ,ด้านพลังงาน ฯลฯ)
.....
- จำนวนหน่วยงานหรือชุมชนที่นำผลการดำเนินงานไปใช้ให้เกิดประโยชน์ หน่วยงานหรือชุมชน
ระบุชื่อหน่วยงานหรือชุมชน

3.4.3 การประเมินผลสำเร็จและการบูรณาการทางบริการวิชาการ (โปรดใส่เครื่องหมาย ✓ ภายใต้การประเมินความสำเร็จ
และการบูรณาการบริการวิชาการ)

ด้านการเรียนการสอน

- ระดับความคิดเห็นของนิสิตที่มีต่อการบูรณาการด้านการเรียนการสอน
- อื่นๆ

ด้านการวิจัย

- จำนวนโจทย์วิจัย ที่ได้จากการดำเนินโครงการบริการวิชาการ ที่ยื่นเสนอขอรับงบประมาณ
- โจทย์วิจัย ระบุชื่อโจทย์วิจัย

3.4.4 การติดตามผลการประเมินผลสำเร็จและการบูรณาการทางบริการวิชาการ

- นำเข้าที่ประชุมคณะกรรมการบริหารของคณะ เพื่อวางแผนปรับปรุงการบูรณาการด้านใด
 - ด้านผลิตบัณฑิต
 - ด้านการวิจัย
 - ด้านการบริการวิชาการแก่สังคม
 - ด้านการทำนุบำรุงศิลปวัฒนธรรม
- อื่นๆ

3.4.5 การนำผลประเมินไปพัฒนาและปรับปรุงการบูรณาการทางบริการวิชาการ

ด้านการเรียนการสอน

- จำนวนรายวิชา/หลักสูตรที่ได้รับการปรับปรุง วิชา ระบุรายวิชา
(ที่เกิดการนำผลการบูรณาการไปปรับปรุง)
- จำนวนรายวิชาที่เปิดใหม่ วิชา ระบุรายวิชา

4. ผู้รับผิดชอบ

- 4.1 หน่วยงานที่รับผิดชอบ งานบริการการศึกษา (ห้องอ่านหนังสือ)
- 4.2 ผู้รับผิดชอบ คณะกรรมการห้องอ่านหนังสือ
- 4.3 ผู้ประสานงาน นางสาวชฎาภรณ์ บุญเนตร โทร 6029
- 4.4 ผู้รายงานผล นางสาวชฎาภรณ์ บุญเนตร โทร 6029

5. หลักการและเหตุผล

ห้องอ่านหนังสือคณะทันตแพทยศาสตร์ เป็นแหล่งค้นคว้าหาความรู้ ข้อมูล และจัดให้บริการทรัพยากรสารสนเทศ ด้านการเรียนการสอน การวิจัย การบริการทางวิชาการแก่สังคม จึงได้มุ่งเน้นในเรื่องของการจัดหาหนังสือ ตำรา สื่อ สไลด์ทัศนวัสดุ วารสารทางวิชาการต่างๆ ทั้งภาษาไทย และภาษาต่างประเทศเพิ่มเติม เพื่อส่งเสริม สนับสนุนการเรียนการสอน การศึกษา ค้นคว้าวิจัยแก่นิสิต อาจารย์และบุคลากร รวมทั้งสำหรับทันตแพทย์ ในจังหวัดใกล้เคียง

6. วัตถุประสงค์

- 6.1 เพื่อจัดหารวสารทางวิชาการ ทั้งภาษาไทยและภาษาต่างประเทศ
- 6.2 เพื่อจัดหาหนังสือ ตำรา สื่อสไลด์ทัศนวัสดุ ทั้งภาษาไทยและภาษาต่างประเทศ
- 6.3 เพื่อให้สอดคล้องกับหลักสูตรที่มีเปิดการเรียนการสอน
- 6.4 เพื่อส่งเสริมและสนับสนุนระบบการเรียนการสอน การค้นคว้าเพื่อการศึกษาวิจัยของนิสิต อาจารย์ และเจ้าหน้าที่
- 6.5 เพื่อเป็นแหล่งข้อมูลทางวิชาการแก่ทันตแพทย์ในเขตภาคเหนือตอนล่าง

7. เป้าหมายของโครงการ

7.1. เป้าหมายการดำเนินงาน

โครงการย่อยที่ 1 กิจกรรมจัดหาวารสารทางวิชาการ

เป้าหมาย	จำนวน	หน่วยนับ
นิสิต	300	คน
อาจารย์/เจ้าหน้าที่	50	คน
จำนวนผู้เข้าร่วมโครงการจำนวนทั้งสิ้น	350	คน

โครงการย่อยที่ 2 กิจกรรมจัดหาหนังสือ ตำรา และสื่อสไลด์ทัศนวัสดุ

เป้าหมาย	จำนวน	หน่วยนับ
นิสิต	300	คน
อาจารย์/เจ้าหน้าที่	50	คน
จำนวนผู้เข้าร่วมโครงการจำนวนทั้งสิ้น	350	คน

7.2. กิจกรรม/เนื้อหาที่จะดำเนินการ

โครงการย่อยที่ 1 กิจกรรมจัดทวารสารทางวิชาการ

เดือนตุลาคม 2557 – กรกฎาคม 2558

- 1) วางแผนการจัดโครงการ
- 2) ประชุมคณะกรรมการห้องอ่านหนังสือ
- 3) สำรวจความต้องการวารสารทางวิชาการ
- 4) ขออนุมัติโครงการ
- 5) รวบรวมข้อมูล
- 6) ประสานงานขอความอนุเคราะห์สำนักหอสมุดดำเนินการจัดซื้อ
- 7) ดำเนินการจัดซื้อตามรายการที่ขออนุมัติ

เดือนสิงหาคม – กันยายน 2558

- 8) ประชาสัมพันธ์ผลการจัดซื้อ
- 9) สรุปและประเมินผลโครงการ
- 10) นำข้อเสนอแนะเข้าที่ประชุมคณะกรรมการห้องอ่านหนังสือ
- 11) นำผลการประเมิน และข้อเสนอแนะมาพัฒนาและปรับปรุงในการดำเนินงานครั้งต่อไป

โครงการย่อยที่ 2 กิจกรรมจัดหาหนังสือ ตำรา และสื่อทัศนวัสดุ

เดือนตุลาคม 2557 – กรกฎาคม 2558

- 1) วางแผนการจัดโครงการ
- 2) ประชุมคณะกรรมการห้องอ่านหนังสือ
- 3) ขออนุมัติโครงการ
- 4) สำรวจความต้องการหนังสือ ตำรา และสื่อทัศนวัสดุ
- 5) ประสานงานกับร้านค้า/ตัวแทนจำหน่าย เพื่อคัดเลือกในงาน BOOKS FAIR
- 6) ดำเนินการจัดซื้อ

เดือนสิงหาคม – กันยายน 2558

- 7) รายงานผลการจัดซื้อ
- 8) วิเคราะห์ข้อมูลเพื่อประเมินผล
- 9) ประชาสัมพันธ์ผลการจัดซื้อ
- 10) นำข้อเสนอแนะเข้าที่ประชุมคณะกรรมการห้องอ่านหนังสือ
- 11) นำผลการประเมิน และข้อเสนอแนะมาพัฒนาและปรับปรุงในการดำเนินงานครั้งต่อไป

8. งบประมาณดำเนินการ

โครงการย่อยที่ 1 กิจกรรมจัดทวารสารทางวิชาการ

- รายได้ 0 บาท
- แผ่นดิน 560,000 บาท

แหล่งงบประมาณ : งบประมาณแผ่นดิน ประจำปี พ.ศ.2558

รายละเอียดค่าใช้จ่าย (จำแนกหมวดค่าใช้จ่ายเป็นไปตามระเบียบทางราชการ)

ลำดับ	รายการ	แผ่นดิน (บาท)	รายได้ (บาท)
1.	ค่าจัดซื้อวารสารทางวิชาการ	560,000	-
	รวม	560,000	-

โครงการย่อยที่ 2 กิจกรรมจัดหาหนังสือ ตำรา และสื่อโสตทัศนวัสดุ

- รายได้ 0 บาท
 แผ่นดิน 300,000 บาท

แหล่งงบประมาณ : งบประมาณแผ่นดิน ประจำปี พ.ศ.2558

รายละเอียดค่าใช้จ่าย (จำแนกหมวดค่าใช้จ่ายเป็นไปตามระเบียบทางราชการ)

ลำดับ	รายการ	แผ่นดิน (บาท)	รายได้ (บาท)
1.	ค่าจัดซื้อหนังสือ ตำรา และสื่อโสตทัศนวัสดุ	300,000	-
	รวม	300,000	-

9. ขั้นตอนและแผนการดำเนินงาน (PDCA)

โครงการย่อยที่ 1 กิจกรรมจัดทวารสารทางวิชาการ

กิจกรรม	ปีงบประมาณ พ.ศ. 2558											
	ต.ค.	พ.ย.	ธ.ค.	ม.ค.	ก.พ.	มี.ค.	เม.ย.	พ.ค.	มิ.ย.	ก.ค.	ส.ค.	ก.ย.
<p>ขั้นวางแผนงาน (P).....</p> <p>1 วางแผนการจัดกิจกรรม</p> <p>2 ประชุมคณะกรรมการห้องอ่านหนังสือ</p>	↔											
<p>ขั้นดำเนินการ (D).....</p> <p>1 สืบหาความต้องการวารสารทางวิชาการ</p> <p>2 ขออนุมัติโครงการ</p> <p>3 รวบรวมข้อมูล</p> <p>4 ประสานงานขอความอนุเคราะห์สำนักหอสมุดดำเนินการจัดซื้อ</p> <p>5 ดำเนินการจัดซื้อตามรายการที่ขออนุมัติ</p>	↔	↔	↔									
<p>ขั้นสรุปและประเมินผล (C)</p> <p>1 ประชาสัมพันธ์ผลการจัดซื้อ</p> <p>2 สรุปและประเมินผลโครงการ</p>											↔	↔
<p>ขั้นปรับปรุงตามผลการประเมิน(A) ...</p> <p>1 นำข้อเสนอแนะเข้าที่ประชุมคณะกรรมการห้องอ่านหนังสือ</p> <p>2 นำผลการประเมิน และข้อเสนอแนะมาพัฒนาและปรับปรุงในการดำเนินงานครั้งต่อไป</p>											↔	↔

โครงการย่อยที่ 2 กิจกรรมจัดหาหนังสือ ตำรา และสื่อโสตทัศนวัสดุ

กิจกรรม	ปีงบประมาณ พ.ศ. 2558											
	ต.ค.	พ.ย.	ธ.ค.	ม.ค.	ก.พ.	มี.ค.	เม.ย.	พ.ค.	มิ.ย.	ก.ค.	ส.ค.	ก.ย.
ขั้นวางแผนงาน (P)..... 1 วางแผนการจัดโครงการ 2 ประชุมคณะกรรมการห้องอ่านหนังสือ	↔	↔										
ขั้นดำเนินการ (D)..... 1 ขออนุมัติโครงการ 2 สำรวจความต้องการหนังสือ ตำรา และสื่อโสตทัศนวัสดุ 3 ประสานงานกับร้านค้า/ตัวแทนจำหน่าย เพื่อคัดเลือกในงาน BOOKS FAIR 4 ดำเนินการจัดซื้อ 5 รายงานผลการจัดซื้อ	↔	↔									↔	↔
ขั้นสรุปและประเมินผล (C) 1 วิเคราะห์ข้อมูลเพื่อประเมินผล 2 ประชาสัมพันธ์ผลการจัดซื้อ											↔	↔
ขั้นปรับปรุงตามผลการประเมิน(A) ... 1 นำข้อเสนอแนะเข้าที่ประชุมคณะกรรมการห้องอ่านหนังสือ 2 นำผลการประเมิน และข้อเสนอแนะมาพัฒนาและปรับปรุงในการดำเนินงานครั้งต่อไป											↔	↔

10. วัน เวลา และสถานที่ในการดำเนินการ

โครงการย่อยที่ 1 กิจกรรมจัดหารวสารทางวิชาการ

- 1) วัน เวลา ในการจัดกิจกรรม เดือนตุลาคม 2557 – กรกฎาคม 2558
- 2) สถานที่จัดกิจกรรม คณะทันตแพทยศาสตร์

โครงการย่อยที่ 2 กิจกรรมจัดหาหนังสือ ตำรา และสื่อโสตทัศนวัสดุ

- 1) วัน เวลา ในการจัดกิจกรรม เดือนตุลาคม 2557 – กรกฎาคม 2558
- 2) สถานที่จัดกิจกรรม คณะทันตแพทยศาสตร์

11. ผลที่คาดว่าจะได้รับ

โครงการย่อยที่ 1 กิจกรรมจัดหารวสารทางวิชาการ

- 1) ได้รับวารสารทางวิชาการแบบต่อเนื่อง ทั้งภาษาไทยและภาษาต่างประเทศ
- 2) ได้ข้อมูลที่สอดคล้องกับหลักสูตรที่มีเปิดการเรียนการสอน
- 3) ให้ความรู้และเป็นแหล่งสืบค้นข้อมูลเพื่อการศึกษาวิจัยของนิสิต อาจารย์ และเจ้าหน้าที่
- 4) ให้ความรู้และเป็นแหล่งสืบค้นทางวิชาการแก่ทันตแพทย์ในเขตภาคเหนือตอนล่าง

โครงการย่อยที่ 2 กิจกรรมจัดหาหนังสือ ตำรา และสื่อโสตทัศนวัสดุ

- 1) ได้รับหนังสือ ตำรา สื่อโสตทัศนวัสดุ ทั้งภาษาไทยและภาษาต่างประเทศเพิ่มขึ้น
- 2) ได้ข้อมูลที่สอดคล้องกับหลักสูตรที่มีเปิดการเรียนการสอน
- 3) ให้ความรู้และเป็นแหล่งสืบค้นข้อมูลเพื่อการศึกษาวิจัยของนิสิต อาจารย์ และเจ้าหน้าที่
- 4) ให้ความรู้และเป็นแหล่งสืบค้นทางวิชาการแก่ทันตแพทย์ในเขตภาคเหนือตอนล่าง

12. ตัวชี้วัดความสำเร็จโครงการ (KPI)

โครงการย่อยที่ 1 กิจกรรมจัดหาวารสารทางวิชาการ

ปริมาณ	คุณภาพ	เวลา	ต้นทุน
จัดซื้อวารสารต่อเนื่อง อย่างน้อย 10 รายการ	ผู้เข้าใช้บริการห้องอ่าน หนังสือมีความพึงพอใจใน ระดับปานกลางขึ้นไป	ดำเนินการเสร็จสิ้นภายใน เวลาที่กำหนด	ใช้งบประมาณในการดำเนิน โครงการไม่เกินที่แผน กำหนดไว้

โครงการย่อยที่ 2 กิจกรรมจัดหาหนังสือ ตำรา และสื่อโสตทัศนวัสดุ

ปริมาณ	คุณภาพ	เวลา	ต้นทุน
จัดซื้อหนังสือเพิ่มขึ้น อย่างน้อย 80 เล่ม	ผู้เข้าใช้บริการห้องอ่าน หนังสือมีความพึงพอใจใน ระดับปานกลางขึ้นไป	ดำเนินการเสร็จสิ้นภายใน เวลาที่กำหนด	ใช้งบประมาณในการดำเนิน โครงการไม่เกินที่แผน กำหนดไว้

13. ตัวชี้วัดประกอบการประกันคุณภาพตามเกณฑ์มาตรฐาน

- ก.พ.ร. ตัวชี้วัดที่..... สมศ. ตัวชี้วัดที่.....
 สกอ. ตัวชี้วัดที่..... สงป. ตัวชี้วัดที่.....

14. การติดตามและประเมินผลโครงการ

โครงการย่อยที่ 1 กิจกรรมจัดหาวารสารทางวิชาการ

- 1) ดำเนินการโดยรวบรวมข้อมูลจากแบบสอบถามหลังเสร็จสิ้นโครงการ ร้อยละ 80 ของกลุ่มเป้าหมาย
- 2) ผลการประเมินความพึงพอใจ อยู่ในระดับปานกลางขึ้นไป

โครงการย่อยที่ 2 กิจกรรมจัดหาหนังสือ ตำรา และสื่อโสตทัศนวัสดุ

- 1) ดำเนินการโดยรวบรวมข้อมูลจากแบบสอบถามหลังเสร็จสิ้นโครงการ ร้อยละ 80 ของกลุ่มเป้าหมาย
- 2) ผลการประเมินความพึงพอใจ อยู่ในระดับปานกลางขึ้นไป

โครงการตามแผนปฏิบัติการประจำปีงบประมาณ พ.ศ. 2558 มหาวิทยาลัยนเรศวร
หน่วยงาน คณะทันตแพทยศาสตร์

1. รหัสโครงการ ทพ.0205/58

ชื่อโครงการ โครงการอบรมเชิงปฏิบัติการ เรื่อง การใช้ห้องสมุดและการสืบค้นสารสนเทศ

2. ความสอดคล้องกับพันธกิจ

- | | |
|---|---|
| <input checked="" type="checkbox"/> การผลิตบัณฑิต | <input checked="" type="checkbox"/> การวิจัย |
| <input type="checkbox"/> การบริการวิชาการแก่สังคม | <input type="checkbox"/> การทำนุบำรุงศิลปวัฒนธรรม |
| <input type="checkbox"/> การบริหารจัดการ | |

3. ความสอดคล้องกับประเด็นยุทธศาสตร์

3.1 ประเด็นยุทธศาสตร์มหาวิทยาลัย

- เป็นเลิศทางการวิจัย (กลยุทธ์ที่...1.1,1.4....มาตรการ...1.1.3,1.4.3...)
- ผลิตบัณฑิตมีคุณภาพ ทำงานได้รับค่าตอบแทนสูง (กลยุทธ์ที่...2.2...มาตรการ...2.2.6..)
- ความสัมพันธ์กับศิษย์เก่าอย่างเข้มแข็งและยั่งยืน (กลยุทธ์ที่.....มาตรการ.....)
- ระบบบริหารในหลักธรรมาภิบาลและโปร่งใสตรวจสอบได้ (กลยุทธ์ที่ มาตรการ

3.2 ประเด็นยุทธศาสตร์ของคณะ/หน่วยงาน

- ประเด็นยุทธศาสตร์ที่.....1..... กลยุทธ์ที่.....1.4..... มาตรการที่.....

3.3 อัตลักษณ์นิสิต 5 ก

- มี ไม่มี

ประเภทอัตลักษณ์	ตัวชี้วัด
<input checked="" type="checkbox"/> เก่งงาน	<input checked="" type="checkbox"/> ความสามารถในการนำความรู้ไปประยุกต์ใช้ในการประกอบวิชาชีพอย่างสร้างสรรค์ <input type="checkbox"/> มีความรับผิดชอบ กล้าหาญ เสียสละ อดทน ขยันหมั่นเพียร มุ่งมั่นสู่ความสำเร็จ <input checked="" type="checkbox"/> มีความสามารถในการใช้ภาษาไทย ภาษาอังกฤษ และเทคโนโลยีสารสนเทศได้เป็นอย่างดี <input type="checkbox"/> มีจรรยาบรรณในวิชาชีพ
<input type="checkbox"/> เก่งคน	<input type="checkbox"/> มีมนุษยสัมพันธ์ทั้งการพูด และการวางตัว <input type="checkbox"/> มีจิตสาธารณะ <input type="checkbox"/> มีความสามารถทำงานที่เป็นทีม <input type="checkbox"/> มีความเข้าใจตนเองและผู้อื่น
<input checked="" type="checkbox"/> เก่งคิด	<input type="checkbox"/> มีความคิดริเริ่มสร้างสรรค์ <input checked="" type="checkbox"/> ใฝ่เรียนรู้ <input type="checkbox"/> ทศนคติเชิงบวก <input type="checkbox"/> ผลงานนวัตกรรม
<input checked="" type="checkbox"/> เก่งครองชีวิต	<input checked="" type="checkbox"/> มีพฤติกรรมที่ดีในการเรียน <input type="checkbox"/> มีพฤติกรรมที่ดีในการใช้ชีวิต (ปลอดอบายมุข)
<input checked="" type="checkbox"/> เก่งพิชิตปัญหา	<input type="checkbox"/> มีความสามารถในการแก้ปัญหาส่วนตัว <input checked="" type="checkbox"/> มีความสามารถในการแก้ปัญหารางาน

3.4 บริการวิชาการ

มี ไม่มี

3.4.1 เป้าหมายตัวชี้วัด

เป้าหมายตัวบ่งชี้	เชิงปริมาณ	เชิงคุณภาพ	เชิงเวลา	เชิงต้นทุน
ผลลัพธ์	ร้อยละผู้เข้ารับบริการที่มีความรู้เพิ่มขึ้นจากการรับบริการ	ร้อยละความพึงพอใจของผู้รับบริการ/หน่วยงาน/องค์กรที่รับบริการวิชาการและวิชาชีพต่อประโยชน์จากการบริการ.....	-	-
ผลผลิต	จำนวนกิจกรรมบริการวิชาการ แก่งสังคม..... กิจกรรม จำนวนการให้บริการรวมทุก ครั้ง (กรณีของ รพ.)/จำนวน ให้บริการชั้นสูตรพลิกศพครั้ง จำนวนผู้เข้ารับบริการ/ผู้เข้าร่วม กิจกรรม.....คน	ร้อยละความพึงพอใจของผู้รับบริการ ในกระบวนการให้บริการ	ร้อยละของงาน บริการวิชาการที่ แล้วเสร็จภายใน ระยะเวลาที่กำหนด	ต้นทุน/ค่าใช้จ่ายของ การบริการวิชาการ ตามงบประมาณที่ ได้รับจัดสรร.....บาท

3.4.2 การบูรณาการโครงการบริการวิชาการแก่งสังคม เข้ากับการเรียนการสอนและการวิจัย (โปรดใส่เครื่องหมาย ✓ ใน
ตัวชี้วัดและเป้าหมายภายใต้โครงการ ตอบได้มากกว่า 1)

- จำนวนนิสิตที่ลงฝึกงาน คน
- จำนวนรายวิชา/หลักสูตรที่มีการบูรณาการ วิชา ระบุรายชื่อวิชา
- จำนวนหนังสือ/ตำราที่ได้จากการดำเนินกิจกรรม เล่ม ระบุชื่อหนังสือ/ตำรา
- จำนวนหัวข้อวิทยานิพนธ์ที่ได้จากการดำเนินโครงการ หัวข้อ ระบุหัวข้อวิทยานิพนธ์
- โครงการที่ดำเนินการครั้งนี้เป็นโครงการบริการวิชาการที่ดำเนินการต่อเนื่องจากปี พ.ศ.
ระบุรายละเอียดกิจกรรมต่อเนื่องที่เกิดขึ้น
- ร้อยละความพึงพอใจจากผลกระทบและความคุ้มค่า ของการดำเนินโครงการ
- จำนวนโครงการวิจัยที่นำไปถ่ายทอด โครงการ ระบุชื่อโครงการวิจัย
- ร้อยละของปัญหาในชุมชนที่ลดลง
- ร้อยละของประชาชนที่นำความรู้ไปใช้ประโยชน์ในการแก้ไขปัญหา
- จำนวนกิจกรรมเชิงสาธารณะที่เกิดขึ้น กิจกรรม ระบุชื่อกิจกรรม
- รายได้ของชุมชนหรือสิ่งประดิษฐ์ที่เกิดจากการบริการวิชาการ บาท / ชิ้นงาน ระบุชื่อสิ่งประดิษฐ์
.....
- โครงการมีผลกระทบในระดับประเทศในด้านใด (เช่นด้านสิ่งแวดล้อม,ด้านสุขภาพ,ด้านพลังงาน ฯลฯ)
.....
- จำนวนหน่วยงานหรือชุมชนที่นำผลการดำเนินงานไปใช้ให้เกิดประโยชน์ หน่วยงานหรือชุมชน
ระบุชื่อหน่วยงานหรือชุมชน

3.4.3 การประเมินผลสำเร็จและการบูรณาการทางบริการวิชาการ (โปรดใส่เครื่องหมาย ✓ ภายใต้การประเมินความสำเร็จ
และการบูรณาการบริการวิชาการ)

ด้านการเรียนการสอน

- ระดับความคิดเห็นของนิสิตที่มีต่อการบูรณาการด้านการเรียนการสอน
- อื่นๆ

ด้านการวิจัย

- จำนวนวิทยานิพนธ์ ที่ได้จากการดำเนินโครงการบริการวิชาการ ที่ยื่นเสนอขอรับงบประมาณ
วิทยานิพนธ์ ระบุชื่อวิทยานิพนธ์

3.4.4 การติดตามผลการประเมินผลสำเร็จและการบูรณาการทางบริการวิชาการ

- นำเข้าที่ประชุมคณะกรรมการบริหารของคณะ เพื่อวางแผนปรับปรุงการบูรณาการด้านใด
 - ด้านผลิตบัณฑิต
 - ด้านการวิจัย
 - ด้านการบริการวิชาการแก่สังคม
 - ด้านการทำนุบำรุงศิลปวัฒนธรรม
- อื่นๆ

3.4.5 การนำผลประเมินไปพัฒนาและปรับปรุงการบูรณาการทางบริการวิชาการ

ด้านการเรียนการสอน

- จำนวนรายวิชา/หลักสูตรที่ได้รับการปรับปรุง วิชา ระบุรายวิชา
(ที่เกิดการนำผลการบูรณาการไปปรับปรุง)
- จำนวนรายวิชาที่เปิดใหม่ วิชา ระบุรายวิชา

4. ผู้รับผิดชอบ

- 4.1 หน่วยงานที่รับผิดชอบ งานบริการการศึกษา ห้องอ่านหนังสือ
- 4.2 ผู้รับผิดชอบ ผศ.ทญ.ดร. รุ่งอรุณ เกรียงไกร โทร 6029
- 4.2 ผู้รับผิดชอบ อ.ทญ.ดร. สุวิมล เจตนาเชี่ยวชาญกิจ โทร 6029
- 4.3 ผู้ประสานงาน นางสาวชฎาภรณ์ บุญเนตร์ โทร 6029

5. หลักการและเหตุผล

ห้องอ่านหนังสือ เป็นแหล่งค้นคว้าหาความรู้และให้บริการทรัพยากรสารสนเทศต่างๆ อีกทั้งสนับสนุนด้านการเรียน การสอน การศึกษาค้นคว้าวิจัยแก่นิสิต อาจารย์ และบุคลากร ในปัจจุบันสำนักหอสมุดได้เชื่อมโยงข้อมูลทรัพยากรสารสนเทศของห้องอ่านหนังสือคณะต่างๆ ภายในมหาวิทยาลัย ให้อยู่ในเครือข่ายระบบห้องสมุดอัตโนมัติเดียวกัน เพื่อให้เกิดความรวดเร็ว และสะดวกในการเข้าถึงข้อมูลที่สำคัญอีกด้วย

ห้องอ่านหนังสือจึงเห็นว่าควรมีการจัดโครงการนี้ขึ้น เพื่อให้ผู้ใช้บริการสามารถทราบบริการต่างๆ ของห้องอ่านหนังสือ และเรียนรู้ขั้นตอนการสืบค้น อีกทั้งการเข้าถึงข้อมูลจากฐานข้อมูลต่าง ๆ ได้อย่างมีประสิทธิภาพ

6. วัตถุประสงค์

- 6.1 ทราบบริการสารสนเทศต่างๆ ที่มีให้บริการในห้องอ่านหนังสือ
- 6.2 สามารถสืบค้นทรัพยากรสารสนเทศในระบบห้องสมุดอัตโนมัติ (WebOPAC) ได้ด้วยตนเอง
- 6.3 สามารถเรียนรู้วิธีการสืบค้นฐานข้อมูลออนไลน์ที่จำเป็นต่อการเรียนการสอน การวิจัย และสามารถค้นคว้าข้อมูลได้ด้วยตนเอง รวมถึงค้นหาได้อย่างถูกต้องวิธี

7. เป้าหมายของโครงการ

7.1. เป้าหมายการดำเนินงาน

เป้าหมาย	จำนวน	หน่วยนับ
นิสิต	66	คน
อาจารย์/เจ้าหน้าที่	20	คน
จำนวนผู้เข้าร่วมโครงการจำนวนทั้งสิ้น	86	คน

7.2. กิจกรรม/เนื้อหาที่จะดำเนินการ

- 1) แนะนำการใช้บริการสารสนเทศต่างๆ ที่มีให้บริการในห้องอ่านหนังสือ และสืบค้นทรัพยากรสารสนเทศในระบบห้องสมุดอัตโนมัติ (WebOPAC)
- 2) บรรยายเชิงปฏิบัติการเกี่ยวกับการสืบค้นทรัพยากรสารสนเทศจากฐานข้อมูลออนไลน์
- 3) การซักถามและแลกเปลี่ยนความคิดเห็นระหว่างวิทยากรและผู้เข้าร่วมโครงการ

8. งบประมาณดำเนินการ

รายได้ 2,650 บาท

แหล่งงบประมาณ : เงินงบประมาณรายได้ ประจำปี พ.ศ.2558

แผ่นดิน 2,400 บาท

แหล่งงบประมาณ : งบประมาณแผ่นดิน ประจำปี พ.ศ.2558

รายละเอียดค่าใช้จ่าย (จำแนกหมวดค่าใช้จ่ายเป็นไปตามระเบียบทางราชการ)

ลำดับ	รายการ	แผ่นดิน (บาท)	รายได้ (บาท)
1.	ค่าตอบแทนวิทยากร	1,800	-
2.	ค่าอาหารว่างและเครื่องดื่มของอาจารย์และบุคลากร	600	-
3.	ค่าอาหารว่างและเครื่องดื่มของนิสิต/บัณฑิตศึกษา	-	1,650
4.	ค่าของที่ระลึกสำหรับวิทยากร	-	1,000
รวม		2,400	2,650

9. ขั้นตอนและแผนการดำเนินงาน (PDCA)

กิจกรรม	ปีงบประมาณ พ.ศ. 2558											
	ต.ค.	พ.ย.	ธ.ค.	ม.ค.	ก.พ.	มี.ค.	เม.ย.	พ.ค.	มิ.ย.	ก.ค.	ส.ค.	ก.ย.
ขั้นวางแผนงาน (P)..... 1 วางแผนการจัดโครงการ 2 ประชุมเตรียมงาน	←→	←→										
ขั้นดำเนินการ (D)..... 1 ขออนุมัติโครงการ 2 ติดต่อประสานงาน 3 จัดเตรียมเอกสาร 4 ประชาสัมพันธ์โครงการ 5 ดำเนินโครงการ		←→	←→	←→	←→							
ขั้นสรุปและประเมินผล (C) 1 ประเมินผลและสรุปโครงการ										←→	←→	
ขั้นปรับปรุงตามผลการประเมิน(A) ... 1 นำผลการประเมินและข้อเสนอ แนะนำพัฒนาและปรับปรุงในการ ดำเนินงานครั้งต่อไป										←→	←→	←→

10. วัน เวลา และสถานที่ในการดำเนินการ

- 1) วัน เวลา ในการจัดกิจกรรม พฤษภาคม 2558
- 2) สถานที่จัดกิจกรรม คณะทันตแพทยศาสตร์

11. ผลที่คาดว่าจะได้รับ

- 1) ผู้เข้าร่วมโครงการสามารถเข้าใช้บริการสารสนเทศต่างๆ ที่มีให้บริการในห้องอ่านหนังสือ และสืบค้นทรัพยากรสารสนเทศในระบบห้องสมุดอัตโนมัติ (WebOPAC)
- 2) ผู้เข้าร่วมโครงการสามารถสืบค้นฐานข้อมูลออนไลน์ที่จำเป็นต่อการเรียนการสอน การวิจัย และสามารถค้นคว้าข้อมูลได้ด้วยตนเอง รวมถึงค้นหาได้อย่างถูกวิธี

12. ตัวชี้วัดความสำเร็จโครงการ (KPI)

ปริมาณ	คุณภาพ	เวลา	ต้นทุน
มีผู้เข้าร่วมโครงการอย่างน้อยร้อยละ 80 ของเป้าหมาย	ผู้เข้าร่วมโครงการมีระดับความพึงพอใจอยู่ในระดับมาก	ดำเนินการเสร็จสิ้นภายในเวลาที่กำหนด	ใช้งบประมาณในการดำเนินโครงการไม่เกินที่แผนกำหนดไว้

13. ตัวชี้วัดประกอบการประกันคุณภาพตามเกณฑ์มาตรฐาน

- ก.พ.ร. ตัวชี้วัดที่..... สมศ. ตัวชี้วัดที่.....
 สกอ. ตัวชี้วัดที่..... สงป. ตัวชี้วัดที่.....

14. การติดตามและประเมินผลโครงการ

- 1) แบบประเมินผลความพึงพอใจจากผู้เข้าร่วมโครงการ

โครงการตามแผนปฏิบัติการประจำปีงบประมาณ พ.ศ. 2558 มหาวิทยาลัยนเรศวร
หน่วยงาน คณะทันตแพทยศาสตร์

1. รหัสโครงการ ทพ.0301/58

ชื่อโครงการ โครงการส่งเสริมคุณธรรม จริยธรรมและบุคลิกภาพ

- 1.1 โครงการย่อยที่ 1 กิจกรรมเสริมสร้างศักยภาพนิสิตทันตแพทย์
- 1.2 โครงการย่อยที่ 2 กิจกรรมพัฒนาทักษะทางดนตรี
- 1.3 โครงการย่อยที่ 3 กิจกรรมนิสิตดีเด่น
- 1.4 โครงการย่อยที่ 4 กิจกรรมนิสิตคุณธรรม
- 1.5 โครงการย่อยที่ 5 กิจกรรมปฐมนิเทศนิสิตใหม่ประจำปีการศึกษา 2558
- 1.6 โครงการย่อยที่ 6 กิจกรรมส่งเสริมจริยธรรมแก่นิสิต

2. ความสอดคล้องกับพันธกิจ

- การผลิตบัณฑิต การวิจัย
- การบริการวิชาการแก่สังคม การทำนุบำรุงศิลปวัฒนธรรม
- การบริหารจัดการ

3. ความสอดคล้องกับประเด็นยุทธศาสตร์

3.1 ประเด็นยุทธศาสตร์มหาวิทยาลัย

- เป็นเลิศทางการวิจัย (กลยุทธ์ที่.....มาตรการ.....)
- ผลิตบัณฑิตมีคุณภาพ ทำงานได้รับค่าตอบแทนสูง (กลยุทธ์ที่.....2.4.....มาตรการ.....2.4.2)
- ความสัมพันธ์กับศิษย์เก่าอย่างเข้มแข็งและยั่งยืน (กลยุทธ์ที่.....มาตรการ.....)
- ระบบบริหารในหลักธรรมาภิบาลและโปร่งใสตรวจสอบได้ (กลยุทธ์ที่ มาตรการ)

3.2 ประเด็นยุทธศาสตร์ของคณะ/หน่วยงาน (ถ้ามี)

- ประเด็นยุทธศาสตร์ที่ 2 กลยุทธ์ 1, 3 มาตรการที่ -
- ประเด็นยุทธศาสตร์ที่ 10 กลยุทธ์ 1 มาตรการที่ -

3.3 อัตลักษณ์นิสิต 5 ก

- มี ไม่มี

ประเภทอัตลักษณ์	ตัวชี้วัด
<input checked="" type="checkbox"/> เก่งงาน	<input type="checkbox"/> ความสามารถในการนำความรู้ไปประยุกต์ใช้ในการประกอบวิชาชีพอย่างสร้างสรรค์ <input type="checkbox"/> มีความรับผิดชอบ กล้าหาญ เสียสละ อดทน ขยันหมั่นเพียร มุ่งมั่นสู่ความสำเร็จ <input type="checkbox"/> มีความสามารถในการใช้ภาษาไทย ภาษาอังกฤษ และเทคโนโลยีสารสนเทศได้เป็นอย่างดี <input checked="" type="checkbox"/> มีจรรยาบรรณในวิชาชีพ
<input checked="" type="checkbox"/> เก่งคน	<input type="checkbox"/> มีมนุษยสัมพันธ์ทั้งการพูด และการวางตัว <input type="checkbox"/> มีจิตสาธารณะ <input checked="" type="checkbox"/> มีความสามารถทำงานที่เป็นทีม <input type="checkbox"/> มีความเข้าใจตนเองและผู้อื่น
<input checked="" type="checkbox"/> เก่งคิด	<input checked="" type="checkbox"/> มีความคิดริเริ่มสร้างสรรค์ <input type="checkbox"/> ใฝ่เรียนรู้ <input type="checkbox"/> ทักษะคิดเชิงบวก <input type="checkbox"/> ผลงานนวัตกรรม
<input checked="" type="checkbox"/> เก่งครองชีวิต	<input checked="" type="checkbox"/> มีพฤติกรรมที่ดีในการเรียน <input checked="" type="checkbox"/> มีพฤติกรรมที่ดีในการใช้ชีวิต (ปลอดอบายมุข)
<input type="checkbox"/> เก่งพิชิตปัญหา	<input type="checkbox"/> มีความสามารถในการแก้ปัญหาส่วนตัว <input type="checkbox"/> มีความสามารถในการแก้ปัญหาการงาน

3.4 บริการวิชาการ

มี

ไม่มี

3.4.1 เป้าหมายตัวชี้วัด

เป้าหมายตัวบ่งชี้	เชิงปริมาณ	เชิงคุณภาพ	เชิงเวลา	เชิงต้นทุน
ผลลัพธ์	ร้อยละผู้เข้ารับบริการที่มีความรู้เพิ่มขึ้นจากการรับบริการ	ร้อยละความพึงพอใจของผู้รับบริการ/หน่วยงาน/องค์กรที่รับบริการวิชาการและวิชาชีพต่อประโยชน์จากการบริการ.....	-	-
ผลผลิต	จำนวนกิจกรรมบริการวิชาการ แก่สังคม..... กิจกรรม จำนวนการให้บริการรวมทุก ครั้ง (กรณีของ รพ.)/จำนวน ให้บริการชั้นสูตรพลศึกษาครั้ง จำนวนผู้เข้ารับบริการ/ผู้เข้าร่วม กิจกรรม.....คน	ร้อยละความพึงพอใจของผู้รับบริการ ในกระบวนการให้บริการ	ร้อยละของงาน บริการวิชาการที่ แล้วเสร็จภายใน ระยะเวลาที่กำหนด	ต้นทุน/ค่าใช้จ่ายของ การบริการวิชาการ ตามงบประมาณที่ ได้รับจัดสรร.....บาท

3.4.2 การบูรณาการโครงการบริการวิชาการแก่สังคม เข้ากับการเรียนการสอนและการวิจัย (โปรดใส่เครื่องหมาย ✓ ในตัวชี้วัดและเป้าหมายภายใต้โครงการ ตอบได้มากกว่า 1)

- จำนวนนิสิตที่ลงฝึกงาน คน
- จำนวนรายวิชา/หลักสูตรที่มีการบูรณาการ วิชา ระบุรายชื่อวิชา
- จำนวนหนังสือ/ตำราที่ได้จากการดำเนินกิจกรรม เล่ม ระบุชื่อหนังสือ/ตำรา
- จำนวนหัวข้อวิทยานิพนธ์ที่ได้จากการดำเนินโครงการ หัวข้อ ระบุหัวข้อวิทยานิพนธ์
- โครงการที่ดำเนินการครั้งนี้เป็นโครงการบริการวิชาการที่ดำเนินการต่อเนื่องจากปี พ.ศ.
ระบุรายละเอียดกิจกรรมต่อเนื่องที่เกิดขึ้น
- ร้อยละความพึงพอใจจากผลกระทบและความคุ้มค่า ของการดำเนินโครงการ
- จำนวนโครงการวิจัยที่นำไปถ่ายทอด โครงการ ระบุชื่อโครงการวิจัย
- ร้อยละของปัญหาในชุมชนที่ลดลง
- ร้อยละของประชาชนที่นำความรู้ไปใช้ประโยชน์ในการแก้ไขปัญหา
- จำนวนกิจกรรมเชิงสาธารณะที่เกิดขึ้น กิจกรรม ระบุชื่อกิจกรรม
- รายได้ของชุมชนหรือสิ่งประดิษฐ์ที่เกิดจากการบริการวิชาการ บาท / ชิ้นงาน ระบุชื่อสิ่งประดิษฐ์
- โครงการมีผลกระทบในระดับประเทศในด้านใด (เช่นด้านสิ่งแวดล้อม,ด้านสุขภาพ,ด้านพลังงาน ฯลฯ)
.....
- จำนวนหน่วยงานหรือชุมชนที่นำผลการดำเนินงานไปใช้ให้เกิดประโยชน์ หน่วยงานหรือชุมชน
ระบุชื่อหน่วยงานหรือชุมชน

3.4.3 การประเมินผลสำเร็จและการบูรณาการทางบริการวิชาการ (โปรดใส่เครื่องหมาย ✓ ภายใต้การประเมินความสำเร็จและการบูรณาการบริการวิชาการ)

ด้านการเรียนการสอน

- ระดับความคิดเห็นของนิสิตที่มีต่อการบูรณาการด้านการเรียนการสอน
- อื่นๆ

ด้านการวิจัย

- จำนวนโจทย์วิจัย ที่ได้จากการดำเนินโครงการบริการวิชาการ ที่ยื่นเสนอขอรับงบประมาณ
โจทย์วิจัย ระบุชื่อโจทย์วิจัย

3.4.4 การติดตามผลการประเมินผลสำเร็จและการบูรณาการทางบริการวิชาการ

- นำเข้าที่ประชุมคณะกรรมการบริหารของคณะ เพื่อวางแผนปรับปรุงการบูรณาการด้านใด
 - ด้านผลิตบัณฑิต
 - ด้านการวิจัย
 - ด้านการบริการวิชาการแก่สังคม
 - ด้านการทำนุบำรุงศิลปวัฒนธรรม
- อื่นๆ

3.4.5 การนำผลประเมินไปพัฒนาและปรับปรุงการบูรณาการทางบริการวิชาการ

ด้านการเรียนการสอน

- จำนวนรายวิชา/หลักสูตรที่ได้รับการปรับปรุง วิชา ระบุรายวิชา
(ที่เกิดการนำผลการบูรณาการไปปรับปรุง)
- จำนวนรายวิชาที่เปิดใหม่ วิชา ระบุรายวิชา

4. ผู้รับผิดชอบ

- | | | |
|--------------------------|------------------------------------|-----------|
| 4.1 หน่วยงานที่รับผิดชอบ | งานกิจการนิสิตและศิษย์เก่าสัมพันธ์ | |
| 4.2 ผู้รับผิดชอบ | รองคณบดีฝ่ายกิจการนิสิต | โทร. 6084 |
| 4.3 ผู้ประสานงาน | 1. นางสาวคณิง ตรงต่อกิจ | โทร. 6083 |
| | 2. นางสาวจตุพร เวทย์พงษ์ | โทร. 6078 |
| 4.4 ผู้รายงานผล | นางสาวคณิง ตรงต่อกิจ | โทร. 6083 |

5. หลักการและเหตุผล

จากปรัชญาของคณะทันตแพทยศาสตร์ ที่มุ่งผลิตทันตแพทย์ที่มีความรู้คู่คุณธรรม จริยธรรม และเป็นแบบอย่างที่ดีงามในการดำรงชีวิต จึงได้จัดทำโครงการส่งเสริมคุณธรรม จริยธรรมและบุคลิกภาพ เพื่อพัฒนาศักยภาพทางสังคม บุคลิกภาพ ความกล้าแสดงออกต่อที่ชุมชน และส่งเสริมให้นิสิตมีจิตสำนึกของผู้มีคุณธรรม จริยธรรม ตั้งใจศึกษาเล่าเรียน ปฏิบัติตน เป็นแบบอย่างที่ดี

6. วัตถุประสงค์

- 6.1 เพื่อส่งเสริมให้นิสิตเป็นผู้มีคุณธรรม จริยธรรม และจรรยาบรรณในวิชาชีพ
- 6.2 เพื่อสร้างความสัมพันธ์อันดีในหมู่คณะ และส่งเสริมการแสดงออกในด้านดี
- 6.3 เพื่อแนะแนวทางการปฏิบัติตน การปรับตัว และการใช้ชีวิตในมหาวิทยาลัยแก่นิสิตใหม่
- 6.4 เพื่อสนับสนุนนิสิตที่ปฏิบัติตนเป็นแบบอย่างที่ดี
- 6.5 เพื่อให้ นิสิตมีความรู้ทางด้านศีลธรรม จริยธรรม และสามารถนำไปปฏิบัติได้
- 6.6 เพื่อให้ นิสิตรู้จักการทำงานเป็นทีมและเรียนรู้การปรับตัวให้เข้ากับผู้อื่น

7. เป้าหมายของโครงการ

7.1. เป้าหมายการดำเนินงาน

โครงการย่อยที่ 1 กิจกรรมเสริมสร้างศักยภาพนิสิตทันตแพทย์

เป้าหมาย	จำนวน	หน่วยนับ
นิสิต	100	คน
อาจารย์/บุคลากร	3	คน
จำนวนผู้เข้าร่วมโครงการจำนวนทั้งสิ้น	103	คน

โครงการย่อยที่ 2 กิจกรรมพัฒนาทักษะทางดนตรี

เป้าหมาย	จำนวน	หน่วยนับ
นิสิต	400	คน
อาจารย์/บุคลากร	120	คน
จำนวนผู้เข้าร่วมโครงการจำนวนทั้งสิ้น	520	คน

โครงการย่อยที่ 3 กิจกรรมนิสิตดีเด่น

เป้าหมาย	จำนวน	หน่วยนับ
นิสิต	350	คน
อาจารย์/บุคลากร	40	คน
จำนวนผู้เข้าร่วมโครงการจำนวนทั้งสิ้น	390	คน

โครงการย่อยที่ 4 กิจกรรมนิสิตคุณธรรม

เป้าหมาย	จำนวน	หน่วยนับ
นิสิต	40	คน
อาจารย์/บุคลากร	110	คน
จำนวนผู้เข้าร่วมโครงการจำนวนทั้งสิ้น	150	คน

โครงการย่อยที่ 5 กิจกรรมปฐมนิเทศนิสิตใหม่ประจำปีการศึกษา 2558

เป้าหมาย	จำนวน	หน่วยนับ
นิสิต	70	คน
อาจารย์/บุคลากร	20	คน
ผู้ปกครอง	140	คน
จำนวนผู้เข้าร่วมโครงการจำนวนทั้งสิ้น	230	คน

โครงการย่อยที่ 6 กิจกรรมส่งเสริมจริยธรรมแก่นิสิต

เป้าหมาย	จำนวน	หน่วยนับ
นิสิต	50	คน
อาจารย์/บุคลากร	5	คน
จำนวนผู้เข้าร่วมโครงการจำนวนทั้งสิ้น	55	คน

7.2. กิจกรรม/เนื้อหาที่จะดำเนินการ

โครงการย่อยที่ 1 กิจกรรมเสริมสร้างศักยภาพนิสิตทันตแพทย์

กิจกรรมแลกเปลี่ยนประสบการณ์วิชาชีพระหว่างศิษย์เก่าและศิษย์ปัจจุบัน

โครงการย่อยที่ 2 กิจกรรมพัฒนาทักษะทางดนตรี

จัดกิจกรรมให้อาจารย์ บุคลากรและนิสิตได้แสดงความสามารถในเชิงสร้างสรรค์

โครงการย่อยที่ 3 กิจกรรมนิสิตดีเด่น

คัดเลือกนิสิตที่มีความประพฤติดีสมควรเป็นแบบอย่างในด้านต่างๆ โดยมอบรางวัลในกิจกรรมวันไหว้ครู

โครงการย่อยที่ 4 กิจกรรมนิสิตคุณธรรม

คัดเลือกนิสิตชั้นปีที่ 6 ที่สมควรได้รับรางวัลนิสิตคุณธรรม โดยให้อาจารย์ บุคลากรและนิสิตเป็นผู้คัดเลือก

โครงการย่อยที่ 5 กิจกรรมปฐมนิเทศนิสิตใหม่ประจำปีการศึกษา 2558

กิจกรรมแนะนำแนวทางการการเรียนการสอน การปฏิบัติตน การปรับตัวและการใช้ชีวิตในมหาวิทยาลัย
นเรศวร

โครงการย่อยที่ 6 กิจกรรมส่งเสริมจริยธรรมแก่นิสิต

กิจกรรมการฝึกปฏิบัติธรรมในพื้นที่ฐานและศึกษาพระธรรมคำสอนขององค์พระสัมมาสัมพุทธเจ้า

8. งบประมาณดำเนินการ

โครงการย่อยที่ 1 กิจกรรมเสริมสร้างศักยภาพนิสิตทันตแพทย์

- รายได้ 12,000 บาท
แหล่งงบประมาณ : เงินงบประมาณรายได้ ประจำปีงบประมาณ พ.ศ.2558
- แผ่นดิน 0 บาท

รายละเอียดค่าใช้จ่าย

ลำดับ	รายการ	แผ่นดิน	รายได้
1	ค่าตอบแทนวิทยากร	-	4,000
2	ค่าเดินทางวิทยากร	-	3,000
3	ค่าอาหารว่างและเครื่องดื่มสำหรับผู้เข้าร่วมกิจกรรม	-	4,000
4	ค่าวัสดุ	-	1,000
รวม		-	12,000

โครงการย่อยที่ 2 กิจกรรมพัฒนาทักษะทางดนตรี

- รายได้ 20,000 บาท
แหล่งงบประมาณ : เงินงบประมาณรายได้ ประจำปีงบประมาณ พ.ศ.2558
- แผ่นดิน 0 บาท

รายละเอียดค่าใช้จ่าย

ลำดับ	รายการ	แผ่นดิน	รายได้
1	ค่าเช่าเครื่องเสียงและเวที	-	5,000
2	ค่าอาหารว่างและเครื่องดื่มสำหรับผู้เข้าร่วมกิจกรรม	-	10,000
4	ค่าเงินรางวัลการประกวดการแสดง	-	4,000
5	ค่าเงินรางวัลการประกวดเครื่องแต่งกาย	-	1,000
รวม		-	20,000

โครงการย่อยที่ 3 กิจกรรมนิสิตดีเด่น

- รายได้ 500 บาท
แหล่งงบประมาณ : เงินงบประมาณรายได้ ประจำปีงบประมาณ พ.ศ.2558
- แผ่นดิน 0 บาท

รายละเอียดค่าใช้จ่าย

ลำดับ	รายการ	แผ่นดิน	รายได้
1	ค่าวัสดุ	-	500
รวม		-	500

โครงการย่อยที่ 4 กิจกรรมนิสิตคุณธรรม

- รายได้ 1,000 บาท
แหล่งงบประมาณ : เงินงบประมาณรายได้ ประจำปีงบประมาณ พ.ศ.2558
- แผ่นดิน 0 บาท

รายละเอียดค่าใช้จ่าย

ลำดับ	รายการ	แผ่นดิน	รายได้
1	ค่าวัสดุ	-	1,000
รวม		-	1,000

โครงการย่อยที่ 5 กิจกรรมปฐมนิเทศนิสิตใหม่ประจำปีการศึกษา 2558

รายได้ 12,000 บาท

แหล่งงบประมาณ : เงินงบประมาณรายได้ ประจำปีงบประมาณ พ.ศ.2558

แผ่นดิน 0 บาท

รายละเอียดค่าใช้จ่าย

ลำดับ	รายการ	แผ่นดิน	รายได้
1	ค่าอาหารและเครื่องดื่มสำหรับผู้เข้าร่วมกิจกรรม	-	1,500
2	ค่าอาหารว่างและเครื่องดื่มสำหรับผู้เข้าร่วมกิจกรรม	-	8,500
3	ค่าวัสดุ	-	2,000
รวม		-	12,000

โครงการย่อยที่ 6 กิจกรรมส่งเสริมจริยธรรมแก่นิสิต

รายได้ 25,000 บาท

แหล่งงบประมาณ : เงินงบประมาณรายได้ ประจำปีงบประมาณ พ.ศ.2558

แผ่นดิน 0 บาท

รายละเอียดค่าใช้จ่าย

ลำดับ	รายการ	แผ่นดิน	รายได้
1	ค่าตอบแทนวิทยากร	-	4,000
2	ค่าอาหารและเครื่องดื่มสำหรับผู้เข้าร่วมกิจกรรม	-	10,500
3	ค่าอาหารว่างและเครื่องดื่มสำหรับผู้เข้าร่วมกิจกรรม	-	5,000
4	ค่าน้ำมันเชื้อเพลิง	-	4,000
5	ค่าวัสดุ	-	1,500
รวม		-	25,000

9. ขั้นตอนและแผนการดำเนินงาน (PDCA)

โครงการย่อยที่ 1 กิจกรรมเสริมสร้างศักยภาพนิสิตทันตแพทย์

กิจกรรม	ปีงบประมาณ พ.ศ. 2558											
	ต.ค.	พ.ย.	ธ.ค.	ม.ค.	ก.พ.	มี.ค.	เม.ย.	พ.ค.	มิ.ย.	ก.ค.	ส.ค.	ก.ย.
<p>ขั้นวางแผนงาน (P)</p> <p>1. กำหนดรายละเอียดของกิจกรรม</p> <p>2. แต่งตั้งคณะทำงานเพื่อรับผิดชอบงานในฝ่ายต่างๆ</p> <p>3. จัดเตรียมวัสดุ อุปกรณ์ และสถานที่ในการทำกิจกรรม</p>								↔				
<p>ขั้นดำเนินการ (D)</p> <p>1. ดำเนินกิจกรรมตามแผนที่ได้ตั้งไว้</p>									↔			
<p>ขั้นสรุปและประเมินผล (C)</p> <p>1. ประชุมสรุปผลการดำเนินกิจกรรมสรุปปัญหาและอุปสรรคที่เกิดขึ้นพร้อมทั้งแนวทางการแก้ไข</p>										↔		
<p>ขั้นปรับปรุงตามผลการประเมิน (A) ...</p> <p>1. นำแนวทางการแก้ไขของการดำเนินกิจกรรมครั้งก่อนมาใช้ในการวางแผนกิจกรรมครั้งต่อไป</p>											↔	

โครงการย่อยที่ 2 กิจกรรมพัฒนาทักษะทางดนตรี

กิจกรรม	ปีงบประมาณ พ.ศ. 2558											
	ต.ค.	พ.ย.	ธ.ค.	ม.ค.	ก.พ.	มี.ค.	เม.ย.	พ.ค.	มิ.ย.	ก.ค.	ส.ค.	ก.ย.
ชั้นวางแผนงาน (P) 1. กำหนดรายละเอียดของกิจกรรม 2. แต่งตั้งคณะทำงานเพื่อรับผิดชอบงานในฝ่ายต่างๆ 3. จัดเตรียมวัสดุ อุปกรณ์ และสถานที่ในการทำกิจกรรม	↔	↔										
ชั้นดำเนินการ (D) 1. ดำเนินกิจกรรมตามแผนที่ได้ตั้งไว้			↔									
ชั้นสรุปและประเมินผล (C) 1. ประชุมสรุปผลการดำเนินกิจกรรมสรุปปัญหาและอุปสรรคที่เกิดขึ้นพร้อมทั้งแนวทางการแก้ไข			↔	↔								
ชั้นปรับปรุงตามผลการประเมิน (A) ... 1. นำแนวทางการแก้ไขของการดำเนินกิจกรรมครั้งก่อนมาใช้ในการวางแผนกิจกรรมครั้งต่อไป								↔				

โครงการย่อยที่ 3 กิจกรรมนิสิตดีเด่น

กิจกรรม	ปีงบประมาณ พ.ศ. 2558											
	ต.ค.	พ.ย.	ธ.ค.	ม.ค.	ก.พ.	มี.ค.	เม.ย.	พ.ค.	มิ.ย.	ก.ค.	ส.ค.	ก.ย.
ชั้นวางแผนงาน (P) 1. กำหนดรายละเอียดของกิจกรรม 2. แต่งตั้งคณะทำงานเพื่อรับผิดชอบงานในฝ่ายต่างๆ 3. จัดเตรียมวัสดุ อุปกรณ์ และสถานที่ในการทำกิจกรรม						↔	↔					
ชั้นดำเนินการ (D) 1. ดำเนินกิจกรรมตามแผนที่ได้ตั้งไว้								↔	↔			
ชั้นสรุปและประเมินผล (C) 1. ประชุมสรุปผลการดำเนินกิจกรรมสรุปปัญหาและอุปสรรคที่เกิดขึ้นพร้อมทั้งแนวทางการแก้ไข										↔		
ชั้นปรับปรุงตามผลการประเมิน (A) ... 1. นำแนวทางการแก้ไขของการดำเนินกิจกรรมครั้งก่อนมาใช้ในการวางแผนกิจกรรมครั้งต่อไป										↔		

โครงการย่อยที่ 4 กิจกรรมนิสิตคุณธรรม

กิจกรรม	ปีงบประมาณ พ.ศ. 2558											
	ต.ค.	พ.ย.	ธ.ค.	ม.ค.	ก.พ.	มี.ค.	เม.ย.	พ.ค.	มิ.ย.	ก.ค.	ส.ค.	ก.ย.
ชั้นวางแผนงาน (P) 1. กำหนดรายละเอียดของกิจกรรม 2. แต่งตั้งคณะทำงานเพื่อรับผิดชอบงานในฝ่ายต่างๆ 3. จัดเตรียมวัสดุ อุปกรณ์ และสถานที่ในการทำกิจกรรม				↔								
ชั้นดำเนินการ (D) 1. ดำเนินกิจกรรมตามแผนที่ได้ตั้งไว้					↔							
ชั้นสรุปและประเมินผล (C) 1. ประชุมสรุปผลการดำเนินกิจกรรมสรุปปัญหาและอุปสรรคที่เกิดขึ้นพร้อมทั้งแนวทางการแก้ไข							↔					
ชั้นปรับปรุงตามผลการประเมิน (A) ... 1. นำแนวทางการแก้ไขของการดำเนินกิจกรรมครั้งก่อนมาใช้ในการวางแผนกิจกรรมครั้งต่อไป									↔			

โครงการย่อยที่ 5 กิจกรรมปฐมนิเทศนิสิตใหม่ประจำปีการศึกษา 2558

กิจกรรม	ปีงบประมาณ พ.ศ. 2558											
	ต.ค.	พ.ย.	ธ.ค.	ม.ค.	ก.พ.	มี.ค.	เม.ย.	พ.ค.	มิ.ย.	ก.ค.	ส.ค.	ก.ย.
ชั้นวางแผนงาน (P) 1. กำหนดรายละเอียดของกิจกรรม 2. แต่งตั้งคณะทำงานเพื่อรับผิดชอบงานในฝ่ายต่างๆ 3. จัดเตรียมวัสดุ อุปกรณ์ และสถานที่ในการทำกิจกรรม									↔			
ชั้นดำเนินการ (D) 1. ดำเนินกิจกรรมตามแผนที่ได้ตั้งไว้										↔		
ชั้นสรุปและประเมินผล (C) 1. ประชุมสรุปผลการดำเนินกิจกรรมสรุปปัญหาและอุปสรรคที่เกิดขึ้นพร้อมทั้งแนวทางการแก้ไข											↔	
ชั้นปรับปรุงตามผลการประเมิน (A) ... 1. นำแนวทางการแก้ไขของการดำเนินกิจกรรมครั้งก่อนมาใช้ในการวางแผนกิจกรรมครั้งต่อไป											↔	

โครงการย่อยที่ 6 กิจกรรมค่ายจริยธรรม

กิจกรรม	ปีงบประมาณ พ.ศ. 2558											
	ต.ค.	พ.ย.	ธ.ค.	ม.ค.	ก.พ.	มี.ค.	เม.ย.	พ.ค.	มิ.ย.	ก.ค.	ส.ค.	ก.ย.
ขั้นวางแผนงาน (P) 1. กำหนดรายละเอียดของกิจกรรม 2. แต่งตั้งคณะทำงานเพื่อรับผิดชอบงานในฝ่ายต่างๆ 3. จัดเตรียมวัสดุ อุปกรณ์ และสถานที่ในการทำกิจกรรม		↔										
ขั้นดำเนินการ (D) 1. ดำเนินกิจกรรมตามแผนที่ได้ตั้งไว้				↔								
ขั้นสรุปและประเมินผล (C) 1. ประชุมสรุปผลการดำเนินกิจกรรม สรุปปัญหาและอุปสรรคที่เกิดขึ้น พร้อมทั้งแนวทางการแก้ไข					↔							
ขั้นปรับปรุงตามผลการประเมิน (A) ... 1. นำแนวทางการแก้ไขของการดำเนินกิจกรรมครั้งก่อนมาใช้ในการวางแผนกิจกรรมครั้งต่อไป							↔					

10. วัน เวลา และสถานที่ในการดำเนินการ

โครงการย่อยที่ 1 กิจกรรมเสริมสร้างศักยภาพนิสิตทันตแพทย์

- 1) วัน เวลา ในการจัดกิจกรรม เดือนมิถุนายน ถึงกรกฎาคม 2558
- 2) สถานที่จัดกิจกรรม คณะทันตแพทยศาสตร์ มหาวิทยาลัยนเรศวร

โครงการย่อยที่ 2 กิจกรรมพัฒนาทักษะทางดนตรี

- 1) วัน เวลา ในการจัดกิจกรรม เดือนธันวาคม 2557
- 2) สถานที่จัดกิจกรรม คณะทันตแพทยศาสตร์ มหาวิทยาลัยนเรศวร

โครงการย่อยที่ 3 กิจกรรมนิสิตดีเด่น

- 1) วัน เวลา ในการจัดกิจกรรม เดือนพฤษภาคม ถึงกรกฎาคม 2558
- 2) สถานที่จัดกิจกรรม คณะทันตแพทยศาสตร์ มหาวิทยาลัยนเรศวร

โครงการย่อยที่ 4 กิจกรรมนิสิตคุณธรรม

- 1) วัน เวลา ในการจัดกิจกรรม เดือนกุมภาพันธ์ ถึงมีนาคม 2558
- 2) สถานที่จัดกิจกรรม คณะทันตแพทยศาสตร์ มหาวิทยาลัยนเรศวร

โครงการย่อยที่ 5 กิจกรรมปฐมนิเทศนิสิตใหม่ประจำปีการศึกษา 2558

- 1) วัน เวลา ในการจัดกิจกรรม เดือนกรกฎาคม ถึงสิงหาคม 2558
- 2) สถานที่จัดกิจกรรม คณะทันตแพทยศาสตร์ มหาวิทยาลัยนเรศวร

โครงการย่อยที่ 6 กิจกรรมค่ายจริยธรรม

- 1) วัน เวลา ในการจัดกิจกรรม เดือนมกราคม ถึงกุมภาพันธ์ 2558
- 2) สถานที่จัดกิจกรรม จังหวัดพิษณุโลก

11. ผลที่คาดว่าจะได้รับ

- 1) นิสิตเห็นความสำคัญของการเป็นนิสิตที่ดี มีคุณธรรม จริยธรรมและจรรยาบรรณในวิชาชีพ
- 2) ผู้เข้าร่วมกิจกรรมมีความกล้าแสดงออก และใช้เวลาว่างให้เกิดประโยชน์
- 3) นิสิตเกิดแรงบันดาลใจที่จะประพฤติตนเป็นคนดี และตั้งใจศึกษาเล่าเรียน
- 4) นิสิตใหม่ทราบแนวทางการจัดการเรียนการสอนของคณะทันตแพทยศาสตร์
- 5) นิสิตทราบแนวทางการปฏิบัติตนให้อยู่ในระเบียบวินัยตามที่มหาวิทยาลัยกำหนด

12. ตัวชี้วัดความสำเร็จโครงการ (KPI)

ปริมาณ	คุณภาพ	เวลา	ต้นทุน
มีผู้เข้าร่วมแต่ละกิจกรรมอย่างน้อยร้อยละ 70	ผู้เข้าร่วมกิจกรรมมีความพึงพอใจในระดับดี	ดำเนินการเสร็จสิ้นภายในเวลาที่กำหนด	ใช้งบประมาณในการดำเนินโครงการไม่เกินแผนกำหนดไว้

13. ตัวชี้วัดประกอบการประกันคุณภาพตามเกณฑ์มาตรฐาน

- ก.พ.ร. ตัวชี้วัดที่.....
 สมศ. ตัวชี้วัดที่.....
 สกอ. ตัวชี้วัดที่...2.8...3.2...และ...6.1
 สงป. ตัวชี้วัดที่.....

14. การติดตามและประเมินผลโครงการ

- 1) การประเมินผลสัมฤทธิ์ของโครงการ: ดำเนินการโดยใช้แบบสอบถามภายหลังเสร็จสิ้นโครงการ ซึ่งผู้เข้าร่วมโครงการเป็นผู้ตอบแบบสอบถาม
- 2) การสรุปผลสัมฤทธิ์ของโครงการ: ดำเนินการโดยการรวบรวมข้อมูลจากแบบสอบถาม

โครงการตามแผนปฏิบัติการประจำปีงบประมาณ พ.ศ. 2558 มหาวิทยาลัยนเรศวร
หน่วยงาน คณะทันตแพทยศาสตร์

1. รหัสโครงการ ทพ.0302/58

ชื่อโครงการ โครงการทำนุ บำรุง ศิลปะและวัฒนธรรม

- 1.1 โครงการย่อยที่ 1 กิจกรรมวันลอยกระทง
- 1.2 โครงการย่อยที่ 2 กิจกรรมพัฒนาทักษะทางดนตรีไทย
- 1.3 โครงการย่อยที่ 3 กิจกรรมคืนสู่เหย้า
- 1.4 โครงการย่อยที่ 4 กิจกรรมรดน้ำขอพรเนื่องในวันสงกรานต์
- 1.5 โครงการย่อยที่ 5 กิจกรรมบวงสรวงสมเด็จพระนเรศวรมหาราช
- 1.6 โครงการย่อยที่ 6 กิจกรรมวันไหว้ครูและสายสัมพันธ์ทันตแพทย์

2. ความสอดคล้องกับพันธกิจ

- การผลิตบัณฑิต การวิจัย
- การบริการวิชาการแก่สังคม การทำนุบำรุงศิลปวัฒนธรรม
- การบริหารจัดการ

3. ความสอดคล้องกับประเด็นยุทธศาสตร์

3.1 ประเด็นยุทธศาสตร์มหาวิทยาลัย

- เป็นเลิศทางการวิจัย (กลยุทธ์ที่.....มาตรการ.....)
- ผลิตบัณฑิตมีคุณภาพ ทำงานได้รับค่าตอบแทนสูง (กลยุทธ์ที่.....2.4.....มาตรการ.....2.4.2...)
- ความสัมพันธ์กับศิษย์เก่าอย่างเข้มแข็งและยั่งยืน (กลยุทธ์ที่.....3.2.....มาตรการ.....3.2.1...)
- ระบบบริหารในหลักธรรมาภิบาลและโปร่งใสตรวจสอบได้ (กลยุทธ์ที่ มาตรการ

3.2 ประเด็นยุทธศาสตร์ของคณะ/หน่วยงาน

- ประเด็นยุทธศาสตร์ที่ 10 กลยุทธ์ที่ 1, 2 มาตรการ -

3.3 อัตลักษณ์นิสิต 5 ก

- มี ไม่มี

ประเภทอัตลักษณ์	ตัวชี้วัด
<input type="checkbox"/> เก่งงาน	<input type="checkbox"/> ความสามารถในการนำความรู้ไปประยุกต์ใช้ในการประกอบวิชาชีพอย่างสร้างสรรค์ <input type="checkbox"/> มีความรับผิดชอบ กล้าหาญ เสียสละ อดทน ขยันหมั่นเพียร มุ่งมั่นสู่ความสำเร็จ <input type="checkbox"/> มีความสามารถในการใช้ภาษาไทย ภาษาอังกฤษ และเทคโนโลยีสารสนเทศได้เป็นอย่างดี <input type="checkbox"/> มีจรรยาบรรณในวิชาชีพ
<input checked="" type="checkbox"/> เก่งคน	<input type="checkbox"/> มีมนุษยสัมพันธ์ทั้งการพูด และการวางตัว <input type="checkbox"/> มีจิตสาธารณะ <input checked="" type="checkbox"/> มีความสามารถทำงานที่เป็นทีม <input type="checkbox"/> มีความเข้าใจตนเองและผู้อื่น
<input checked="" type="checkbox"/> เก่งคิด	<input type="checkbox"/> มีความคิดริเริ่มสร้างสรรค์ <input type="checkbox"/> ใฝ่เรียนรู้ <input checked="" type="checkbox"/> ทักษะคิดเชิงบวก <input type="checkbox"/> ผลงานนวัตกรรม
<input type="checkbox"/> เก่งครองชีวิต	<input type="checkbox"/> มีพฤติกรรมที่ดีในการเรียน <input type="checkbox"/> มีพฤติกรรมที่ดีในการใช้ชีวิต (ปลอดอบายมุข)
<input checked="" type="checkbox"/> เก่งพิชิตปัญหา	<input type="checkbox"/> มีความสามารถในการแก้ปัญหาส่วนตัว <input checked="" type="checkbox"/> มีความสามารถในการแก้ปัญหาระงาน

3.4 บริการวิชาการ

มี

ไม่มี

3.4.1 เป้าหมายตัวชี้วัด

เป้าหมายตัวบ่งชี้	เชิงปริมาณ	เชิงคุณภาพ	เชิงเวลา	เชิงต้นทุน
ผลลัพธ์	ร้อยละผู้เข้ารับบริการที่มีความรู้เพิ่มขึ้นจากการรับบริการ	ร้อยละความพึงพอใจของผู้รับบริการ/หน่วยงาน/องค์กรที่รับบริการวิชาการและวิชาชีพต่อประโยชน์จากการบริการ.....	-	-
ผลผลิต	จำนวนกิจกรรมบริการวิชาการ แก่สังคม..... กิจกรรม จำนวนการให้บริการรวมทุก ครั้ง (กรณีของ รพ.)/จำนวน ให้บริการชั้นสูตรพลศึกษาครั้ง จำนวนผู้เข้ารับบริการ/ผู้เข้าร่วม กิจกรรม.....คน	ร้อยละความพึงพอใจของผู้รับบริการ ในกระบวนการให้บริการ	ร้อยละของงาน บริการวิชาการที่ แล้วเสร็จภายใน ระยะเวลาที่กำหนด	ต้นทุน/ค่าใช้จ่ายของ การบริการวิชาการ ตามงบประมาณที่ ได้รับจัดสรร.....บาท

3.4.2 การบูรณาการโครงการบริการวิชาการแก่สังคม เข้ากับการเรียนการสอนและการวิจัย (โปรดใส่เครื่องหมาย ✓ ในตัวชี้วัดและเป้าหมายภายใต้โครงการ ตอบได้มากกว่า 1)

- จำนวนนิสิตที่ลงฝึกงาน คน
- จำนวนรายวิชา/หลักสูตรที่มีการบูรณาการ วิชา ระบุรายชื่อวิชา
- จำนวนหนังสือ/ตำราที่ได้จากการดำเนินกิจกรรม เล่ม ระบุชื่อหนังสือ/ตำรา
- จำนวนหัวข้อวิทยานิพนธ์ที่ได้จากการดำเนินโครงการ หัวข้อ ระบุหัวข้อวิทยานิพนธ์
- โครงการที่ดำเนินการครั้งนี้เป็นโครงการบริการวิชาการที่ดำเนินการต่อเนื่องจากปี พ.ศ.
ระบุรายละเอียดกิจกรรมต่อเนื่องที่เกิดขึ้น
- ร้อยละความพึงพอใจจากผลกระทบและความคุ้มค่า ของการดำเนินโครงการ
- จำนวนโครงการวิจัยที่นำไปถ่ายทอด โครงการ ระบุชื่อโครงการวิจัย
- ร้อยละของปัญหาในชุมชนที่ลดลง
- ร้อยละของประชาชนที่นำความรู้ไปใช้ประโยชน์ในการแก้ไขปัญหา
- จำนวนกิจกรรมเชิงสาธารณะที่เกิดขึ้น กิจกรรม ระบุชื่อกิจกรรม
- รายได้ของชุมชนหรือสิ่งประดิษฐ์ที่เกิดจากการบริการวิชาการ บาท / ชิ้นงาน ระบุชื่อสิ่งประดิษฐ์
- โครงการมีผลกระทบในระดับประเทศในด้านใด (เช่นด้านสิ่งแวดล้อม,ด้านสุขภาพ,ด้านพลังงาน ฯลฯ)
.....
- จำนวนหน่วยงานหรือชุมชนที่นำผลการดำเนินงานไปใช้ให้เกิดประโยชน์ หน่วยงานหรือชุมชน
ระบุชื่อหน่วยงานหรือชุมชน

3.4.3 การประเมินผลสำเร็จและการบูรณาการทางบริการวิชาการ (โปรดใส่เครื่องหมาย ✓ ภายใต้การประเมินความสำเร็จและการบูรณาการบริการวิชาการ)

ด้านการเรียนการสอน

- ระดับความคิดเห็นของนิสิตที่มีต่อการบูรณาการด้านการเรียนการสอน
- อื่นๆ

ด้านการวิจัย

- จำนวนโจทย์วิจัย ที่ได้จากการดำเนินโครงการบริการวิชาการ ที่ยื่นเสนอขอรับงบประมาณ
โจทย์วิจัย ระบุชื่อโจทย์วิจัย

3.4.4 การติดตามผลการประเมินผลสำเร็จและการบูรณาการทางบริการวิชาการ

- นำเข้าที่ประชุมคณะกรรมการบริหารของคณะ เพื่อวางแผนปรับปรุงการบูรณาการด้านใด
 - ด้านผลิตบัณฑิต
 - ด้านการวิจัย
 - ด้านการบริการวิชาการแก่สังคม
 - ด้านการทำนุบำรุงศิลปวัฒนธรรม
- อื่นๆ

3.4.5 การนำผลประเมินไปพัฒนาและปรับปรุงการบูรณาการทางบริการวิชาการ

ด้านการเรียนการสอน

- จำนวนรายวิชา/หลักสูตรที่ได้รับการปรับปรุง วิชา ระบุรายวิชา
(ที่เกิดการนำผลการบูรณาการไปปรับปรุง)
- จำนวนรายวิชาที่เปิดใหม่ วิชา ระบุรายวิชา

4. ผู้รับผิดชอบ

- | | | |
|--------------------------|------------------------------------|-----------|
| 4.1 หน่วยงานที่รับผิดชอบ | งานกิจการนิสิตและศิษย์เก่าสัมพันธ์ | |
| 4.2 ผู้รับผิดชอบ | รองคณบดีฝ่ายกิจการนิสิต | โทร. 6084 |
| 4.3 ผู้ประสานงาน | 1. นางสาวคณิง ตรงต่อกิจ | โทร. 6083 |
| | 2. นางสาวจตุพร เวทย์พงษ์ | โทร. 6078 |
| 4.4 ผู้รายงานผล | นางสาวคณิง ตรงต่อกิจ | โทร. 6083 |

5. หลักการและเหตุผล

จากนโยบายและภารกิจหลักของมหาวิทยาลัยและคณะทันตแพทยศาสตร์ ที่ให้ความสำคัญเรื่องการทำนุบำรุงศิลปวัฒนธรรม จึงได้จัดทำโครงการด้านการส่งเสริมศิลปวัฒนธรรมขึ้น เพื่อเป็นการช่วยอนุรักษ์และสืบสานประเพณีและวัฒนธรรมที่งดงามของชาติ อีกทั้งเป็นการร่วมสร้างวัฒนธรรมองค์กรที่ดีในการทำงาน

6. วัตถุประสงค์

- 6.1 เพื่อสืบทอดขนบธรรมเนียมประเพณี และอนุรักษ์ภูมิปัญญาท้องถิ่นของไทย
- 6.2 เพื่อสร้างจิตสำนึกและทัศนคติที่ดีในการร่วมกันสร้างวัฒนธรรมองค์กรที่ดี
- 6.3 เพื่อแสดงความเคารพสักการะบูชาสมเด็จพระนเรศวรมหาราช สร้างความภาคภูมิใจในคณะฯ และสถาบันแก่นิสิต
- 6.4 เพื่อให้นิสิตแสดงออกถึงความกตัญญูต่เวที และสร้างความสัมพันธ์อันดีระหว่างครูกับศิษย์
- 6.5 เพื่อร่วมแสดงความยินดีกับบัณฑิตคณะทันตแพทยศาสตร์ และประชาสัมพันธ์ข่าวสารแก่ศิษย์เก่า

7. เป้าหมายของโครงการ

7.1 เป้าหมายการดำเนินงาน

โครงการย่อยที่ 1 กิจกรรมวันลอยกระทง

เป้าหมาย	จำนวน	หน่วยนับ
นิสิต	60	คน
อาจารย์/บุคลากร	5	คน
จำนวนผู้เข้าร่วมโครงการจำนวนทั้งสิ้น	65	คน

โครงการย่อยที่ 2 กิจกรรมพัฒนาทักษะทางดนตรีไทย

เป้าหมาย	จำนวน	หน่วยนับ
นิสิต	20	คน
อาจารย์/บุคลากร	5	คน
จำนวนผู้เข้าร่วมโครงการจำนวนทั้งสิ้น	25	คน

โครงการย่อยที่ 3 กิจกรรมคืนสู่เหย้า

เป้าหมาย	จำนวน	หน่วยนับ
บัณฑิตทันตแพทย์	58	คน
นิสิต	100	คน
อาจารย์/บุคลากร	30	คน
จำนวนผู้เข้าร่วมโครงการจำนวนทั้งสิ้น	188	คน

โครงการย่อยที่ 4 กิจกรรมรดน้ำขอพรเนื่องในวันสงกรานต์

เป้าหมาย	จำนวน	หน่วยนับ
นิสิต	100	คน
อาจารย์/บุคลากร	120	คน
จำนวนผู้เข้าร่วมโครงการจำนวนทั้งสิ้น	220	คน

โครงการย่อยที่ 5 กิจกรรมบวงสรวงสมเด็จพระนเรศวรมหาราช

เป้าหมาย	จำนวน	หน่วยนับ
นิสิต	70	คน
อาจารย์/บุคลากร	30	คน
จำนวนผู้เข้าร่วมโครงการจำนวนทั้งสิ้น	100	คน

โครงการย่อยที่ 6 กิจกรรมวันไหว้ครูและสายสัมพันธ์ทันตแพทย์

เป้าหมาย	จำนวน	หน่วยนับ
นิสิต	450	คน
อาจารย์/บุคลากร	30	คน
จำนวนผู้เข้าร่วมโครงการจำนวนทั้งสิ้น	480	คน

7.2 กิจกรรม/เนื้อหาที่จะดำเนินการ

โครงการย่อยที่ 1 กิจกรรมวันลอยกระทง

จัดกิจกรรมเพื่อร่วมในงานลอยกระทงของมหาวิทยาลัยนเรศวร

โครงการย่อยที่ 2 กิจกรรมพัฒนาทักษะทางดนตรีไทย

จัดฝึกซ้อมและเชิญวิทยากรมาฝึกสอนดนตรีไทยแก่นิสิตและผู้สนใจ

โครงการย่อยที่ 3 กิจกรรมคืนสู่เหย้า

จัดสถานที่ร่วมแสดงความยินดีกับบัณฑิตคณะทันตแพทยศาสตร์ และประชาสัมพันธ์ข่าวสารแก่ศิษย์เก่า

โครงการย่อยที่ 4 กิจกรรมรดน้ำขอพรเนื่องในวันสงกรานต์

กิจกรรมรดน้ำขอพรอาจารย์ผู้ใหญ่และรณรงค์ให้ผู้ร่วมงานแต่งกายด้วยผ้าไทยในงานสงกรานต์

โครงการย่อยที่ 5 กิจกรรมบวงสรวงสมเด็จพระนเรศวรมหาราช

กิจกรรมบวงสรวงสักการะพระบรมราชานุสาวรีย์สมเด็จพระนเรศวรมหาราช

โครงการย่อยที่ 6 กิจกรรมวันไหว้ครูและสายสัมพันธ์ทันตแพทย์

กิจกรรมแสดงความเคารพรักและระลึกถึงพระคุณของครู

8. งบประมาณดำเนินการ

โครงการย่อยที่ 1 กิจกรรมวันลอยกระทง

รายได้ 12,000 บาท

แหล่งงบประมาณ : เงินงบประมาณรายได้ ประจำปีงบประมาณ พ.ศ.2558

แผ่นดิน 0 บาท

รายละเอียดค่าใช้จ่าย

ลำดับ	รายการ	แผ่นดิน	รายได้ (กองทุนกิจกรรมนิสิต)
1	ค่าวัสดุทำกระทงใหญ่	-	4,000
2	ค่าจ้างแต่งหน้าทำผมและเช่าชุดผู้เข้าประกวดนางนพมาศ	-	4,000
3	ค่าจ้างแต่งหน้าทำผมและเช่าชุดผู้เข้าร่วมขบวนแห่	-	4,000
รวม		-	12,000

โครงการย่อยที่ 2 กิจกรรมพัฒนาทักษะทางดนตรีไทย

รายได้ 8,000 บาท

แหล่งงบประมาณ : เงินงบประมาณรายได้ ประจำปีงบประมาณ พ.ศ.2558

แผ่นดิน 0 บาท

รายละเอียดค่าใช้จ่าย

ลำดับ	รายการ	แผ่นดิน	รายได้ (กองทุนกิจกรรมนิสิต)
1	ค่าวัสดุ	-	1,400
2	ค่าตอบแทนวิทยากร	-	3,600
3	ค่าอาหารว่างและเครื่องดื่มสำหรับผู้เข้าร่วมกิจกรรม	-	3,000
รวม		-	8,000

โครงการย่อยที่ 3 กิจกรรมคืนสู่เหย้า

รายได้ 20,000 บาท

แหล่งงบประมาณ : เงินงบประมาณรายได้ ประจำปีงบประมาณ พ.ศ.2558

แผ่นดิน 0 บาท

รายละเอียดค่าใช้จ่าย

ลำดับ	รายการ	แผ่นดิน	รายได้
1	ค่าจัดตกแต่งซุ้มรับปริญญา	-	8,000
2	ค่าจัดตกแต่งอาคาร	-	7,500
3	ค่าอาหารว่างและเครื่องดื่มสำหรับผู้เข้าร่วมกิจกรรม	-	500
4	ค่าวัสดุ	-	4,000
รวม		-	20,000

โครงการย่อยที่ 4 กิจกรรมรดน้ำขอพรเนื่องในวันสงกรานต์

รายได้ 18,000 บาท

แหล่งงบประมาณ : เงินงบประมาณรายได้ ประจำปีงบประมาณ พ.ศ.2558

แผ่นดิน 0 บาท

รายละเอียดค่าใช้จ่าย

ลำดับ	รายการ	แผ่นดิน	รายได้
1	ค่าอาหารว่างและเครื่องดื่มสำหรับผู้เข้าร่วมกิจกรรม	-	14,500
2	ค่าวัสดุ	-	3,500
รวม		-	18,000

โครงการย่อยที่ 5 กิจกรรมบวงสรวงสมเด็จพระนเรศวรมหาราช

รายได้ 8,000 บาท

แหล่งงบประมาณ : เงินงบประมาณรายได้ ประจำปีงบประมาณ พ.ศ.2558

แผ่นดิน 0 บาท

รายละเอียดค่าใช้จ่าย

ลำดับ	รายการ	รายได้	กิจการนิสิต
1	ค่าอาหารว่างและเครื่องดื่มสำหรับผู้เข้าร่วมกิจกรรม	2,000	-
2	ค่าพานบายศรีและผลไม้สำหรับพิธีบวงสรวง	-	5,000
3	ค่าพวงมาลัยขอพระกร	-	200
4	ค่าวัสดุ	-	800
รวม		2,000	6,000

โครงการย่อยที่ 6 กิจกรรมวันไหว้ครูและสายสัมพันธ์ทันตแพทย์

รายได้ 12,000 บาท

แหล่งงบประมาณ : เงินงบประมาณรายได้ ประจำปีงบประมาณ พ.ศ.2558

แผ่นดิน 0 บาท

รายละเอียดค่าใช้จ่าย

ลำดับ	รายการ	รายได้	กิจการนิสิต
1	ค่าอาหารว่างและเครื่องดื่มสำหรับผู้เข้าร่วมกิจกรรม	6,500	-
2	ค่าวัสดุ	500	-
3	ค่าพวงมาลัย	-	500
4	ค่าอาหารว่างและเครื่องดื่มสำหรับผู้เข้าร่วมกิจกรรม	-	4,500
รวม		7,000	5,000

9. ขั้นตอนและแผนการดำเนินงาน (PDCA)

โครงการย่อยที่ 1 กิจกรรมวันลอยกระทง

กิจกรรม	ปีงบประมาณ พ.ศ. 2558											
	ต.ค.	พ.ย.	ธ.ค.	ม.ค.	ก.พ.	มี.ค.	เม.ย.	พ.ค.	มิ.ย.	ก.ค.	ส.ค.	ก.ย.
ขั้นวางแผนงาน (P) 1. กำหนดรายละเอียดของกิจกรรม 2. แต่งตั้งคณะทำงานเพื่อรับผิดชอบงานในฝ่ายต่างๆ 3. จัดเตรียมวัสดุ อุปกรณ์ และสถานที่ในการทำกิจกรรม	↔											
ขั้นดำเนินการ (D) 1. ดำเนินกิจกรรมตามแผนที่ได้ตั้งไว้		↔										
ขั้นสรุปและประเมินผล (C) 1. ประชุมสรุปผลการดำเนินกิจกรรมสรุปปัญหาและอุปสรรคที่เกิดขึ้นพร้อมทั้งแนวทางการแก้ไข			↔	↔								
ขั้นปรับปรุงตามผลการประเมิน (A) ... 1. นำแนวทางการแก้ไขของการดำเนินกิจกรรมครั้งก่อนมาใช้ในการวางแผนกิจกรรมครั้งต่อไป								↔	↔	↔	↔	↔

โครงการย่อยที่ 2 กิจกรรมพัฒนาทักษะทางดนตรีไทย

กิจกรรม	ปีงบประมาณ พ.ศ. 2558											
	ต.ค.	พ.ย.	ธ.ค.	ม.ค.	ก.พ.	มี.ค.	เม.ย.	พ.ค.	มิ.ย.	ก.ค.	ส.ค.	ก.ย.
ขั้นวางแผนงาน (P) 1. กำหนดรายละเอียดของกิจกรรม 2. แต่งตั้งคณะทำงานเพื่อรับผิดชอบงานในฝ่ายต่างๆ 3. จัดเตรียมวัสดุ อุปกรณ์ และสถานที่ในการทำกิจกรรม									↔			
ขั้นดำเนินการ (D) 1. ดำเนินกิจกรรมตามแผนที่ได้ตั้งไว้										↔	↔	
ขั้นสรุปและประเมินผล (C) 1. ประชุมสรุปผลการดำเนินกิจกรรมสรุปปัญหาและอุปสรรคที่เกิดขึ้นพร้อมทั้งแนวทางการแก้ไข											↔	
ขั้นปรับปรุงตามผลการประเมิน (A) ... 1. นำแนวทางการแก้ไขของการดำเนินกิจกรรมครั้งก่อนมาใช้ในการวางแผนกิจกรรมครั้งต่อไป											↔	

โครงการย่อยที่ 3 กิจกรรมคืนสู่เหย้า

กิจกรรม	ปีงบประมาณ พ.ศ. 2558											
	ต.ค.	พ.ย.	ธ.ค.	ม.ค.	ก.พ.	มี.ค.	เม.ย.	พ.ค.	มิ.ย.	ก.ค.	ส.ค.	ก.ย.
ชั้นวางแผนงาน (P) 1. กำหนดรายละเอียดของกิจกรรม 2. แต่งตั้งคณะทำงานเพื่อรับผิดชอบงานในฝ่ายต่างๆ 3. จัดเตรียมวัสดุ อุปกรณ์ และสถานที่ในการทำกิจกรรม		↔										
ชั้นดำเนินการ (D) 1. ดำเนินกิจกรรมตามแผนที่ได้ตั้งไว้			↔									
ชั้นสรุปและประเมินผล (C) 1. ประชุมสรุปผลการดำเนินกิจกรรมสรุปปัญหาและอุปสรรคที่เกิดขึ้นพร้อมทั้งแนวทางการแก้ไข				↔								
ชั้นปรับปรุงตามผลการประเมิน (A) ... 1. นำแนวทางการแก้ไขของการดำเนินกิจกรรมครั้งก่อนมาใช้ในการวางแผนกิจกรรมครั้งต่อไป						↔						

โครงการย่อยที่ 4 กิจกรรมรดน้ำขอพรเนื่องในวันสงกรานต์

กิจกรรม	ปีงบประมาณ พ.ศ. 2558											
	ต.ค.	พ.ย.	ธ.ค.	ม.ค.	ก.พ.	มี.ค.	เม.ย.	พ.ค.	มิ.ย.	ก.ค.	ส.ค.	ก.ย.
ชั้นวางแผนงาน (P) 1. กำหนดรายละเอียดของกิจกรรม 2. แต่งตั้งคณะทำงานเพื่อรับผิดชอบงานในฝ่ายต่างๆ 3. จัดเตรียมวัสดุ อุปกรณ์ และสถานที่ในการทำกิจกรรม						↔						
ชั้นดำเนินการ (D) 1. ดำเนินกิจกรรมตามแผนที่ได้ตั้งไว้												
ชั้นสรุปและประเมินผล (C) 1. ประชุมสรุปผลการดำเนินกิจกรรมสรุปปัญหาและอุปสรรคที่เกิดขึ้นพร้อมทั้งแนวทางการแก้ไข							↔	↔				
ชั้นปรับปรุงตามผลการประเมิน (A) ... 1. นำแนวทางการแก้ไขของการดำเนินกิจกรรมครั้งก่อนมาใช้ในการวางแผนกิจกรรมครั้งต่อไป									↔			

โครงการย่อยที่ 5 กิจกรรมบวงสรวงสมเด็จพระนเรศวรมหาราช

กิจกรรม	ปีงบประมาณ พ.ศ. 2558												
	ต.ค.	พ.ย.	ธ.ค.	ม.ค.	ก.พ.	มี.ค.	เม.ย.	พ.ค.	มิ.ย.	ก.ค.	ส.ค.	ก.ย.	
ชั้นวางแผนงาน (P) 1. กำหนดรายละเอียดของกิจกรรม 2. แต่งตั้งคณะทำงานเพื่อรับผิดชอบงานในฝ่ายต่างๆ 3. จัดเตรียมวัสดุ อุปกรณ์ และสถานที่ในการทำกิจกรรม											↔		
ชั้นดำเนินการ (D) 1. ดำเนินกิจกรรมตามแผนที่ได้ตั้งไว้											↔		
ชั้นสรุปและประเมินผล (C) 1. ประชุมสรุปผลการดำเนินกิจกรรมสรุปปัญหาและอุปสรรคที่เกิดขึ้นพร้อมทั้งแนวทางการแก้ไข											↔		
ชั้นปรับปรุงตามผลการประเมิน (A) ... 1. นำแนวทางการแก้ไขของการดำเนินกิจกรรมครั้งก่อนมาใช้ในการวางแผนกิจกรรมครั้งต่อไป											↔		

โครงการย่อยที่ 6 กิจกรรมวันไหว้ครูและสายสัมพันธ์ทันตแพทย์

กิจกรรม	ปีงบประมาณ พ.ศ. 2558												
	ต.ค.	พ.ย.	ธ.ค.	ม.ค.	ก.พ.	มี.ค.	เม.ย.	พ.ค.	มิ.ย.	ก.ค.	ส.ค.	ก.ย.	
ชั้นวางแผนงาน (P) 1. กำหนดรายละเอียดของกิจกรรม 2. แต่งตั้งคณะทำงานเพื่อรับผิดชอบงานในฝ่ายต่างๆ 3. จัดเตรียมวัสดุ อุปกรณ์ และสถานที่ในการทำกิจกรรม											↔		
ชั้นดำเนินการ (D) 1. ดำเนินกิจกรรมตามแผนที่ได้ตั้งไว้											↔		
ชั้นสรุปและประเมินผล (C) 1. ประชุมสรุปผลการดำเนินกิจกรรมสรุปปัญหาและอุปสรรคที่เกิดขึ้นพร้อมทั้งแนวทางการแก้ไข											↔		
ชั้นปรับปรุงตามผลการประเมิน (A) ... 1. นำแนวทางการแก้ไขของการดำเนินกิจกรรมครั้งก่อนมาใช้ในการวางแผนกิจกรรมครั้งต่อไป											↔		

10. วัน เวลา และสถานที่ในการดำเนินการ

โครงการย่อยที่ 1 กิจกรรมวันลอยกระทง

1) วัน เวลา ในการจัดกิจกรรม

เดือนพฤศจิกายน 2557

2) สถานที่จัดกิจกรรม

มหาวิทยาลัยนเรศวร

โครงการย่อยที่ 2 กิจกรรมพัฒนาทักษะทางดนตรีไทย

- 1) วัน เวลา ในการจัดกิจกรรม เดือนกรกฎาคม ถึงสิงหาคม 2558
- 2) สถานที่จัดกิจกรรม คณะทันตแพทยศาสตร์ มหาวิทยาลัยธนบุรี

โครงการย่อยที่ 3 กิจกรรมคืนสู่เหย้า

- 1) วัน เวลา ในการจัดกิจกรรม เดือนธันวาคม 2557
- 2) สถานที่จัดกิจกรรม คณะทันตแพทยศาสตร์ มหาวิทยาลัยธนบุรี

โครงการย่อยที่ 4 กิจกรรมรณรงค์ขอพรเนื่องในวันสงกรานต์

- 1) วัน เวลา ในการจัดกิจกรรม เดือนเมษายน 2558
- 2) สถานที่จัดกิจกรรม คณะทันตแพทยศาสตร์ มหาวิทยาลัยธนบุรี

โครงการย่อยที่ 5 กิจกรรมบวงสรวงสมเด็จพระนเรศวรมหาราช

- 1) วัน เวลา ในการจัดกิจกรรม เดือนสิงหาคม 2558
- 2) สถานที่จัดกิจกรรม มหาวิทยาลัยธนบุรี

โครงการย่อยที่ 6 กิจกรรมวันไหว้ครูและสายสัมพันธ์ทันตแพทย์

- 1) วัน เวลา ในการจัดกิจกรรม เดือนสิงหาคม 2558
- 2) สถานที่จัดกิจกรรม มหาวิทยาลัยธนบุรี

11. ผลที่คาดว่าจะได้รับ

- 1) อาจารย์ บุคลากรและนิสิต มีส่วนร่วมในการสืบทอดขนบธรรมเนียมประเพณี และอนุรักษ์ภูมิปัญญาท้องถิ่นของไทย
- 2) นิสิตได้แสดงความเคารพสักการะบูชาสมเด็จพระนเรศวรมหาราช
- 3) อาจารย์ บุคลากร และนิสิตมีจิตสำนึกและทัศนคติที่ดีในการร่วมกันสร้างวัฒนธรรมองค์กรร่วมกัน
- 4) นิสิตตระหนักถึงพระคุณของอาจารย์
- 5) อาจารย์ บุคลากร และนิสิต ได้ทำกิจกรรมร่วมกัน ก่อให้เกิดความสัมพันธ์อันดีต่อกัน
- 6) ศิษย์เก่าได้รับทราบข่าวสารของคณะทันตแพทยศาสตร์

12. ตัวชี้วัดความสำเร็จโครงการ (KPI) ใช้สำหรับทุกกิจกรรม

ปริมาณ	คุณภาพ	เวลา	ต้นทุน
มีผู้เข้าร่วมแต่ละกิจกรรมอย่างน้อยร้อยละ 70	ผู้เข้าร่วมกิจกรรมมีความพึงพอใจในระดับดี	ดำเนินการเสร็จสิ้นภายในเวลาที่กำหนด	ใช้งบประมาณในการดำเนินโครงการไม่เกินแผนกำหนดไว้

13. ตัวชี้วัดประกอบการประกันคุณภาพตามเกณฑ์มาตรฐาน

- ก.พ.ร. ตัวชี้วัดที่..... สมศ. ตัวชี้วัดที่.....
 สกอ. ตัวชี้วัดที่.....3.2.....และ 6.1 สงป. ตัวชี้วัดที่.....

14. การติดตามและประเมินผลโครงการ

- 1) การประเมินผลสัมฤทธิ์ของโครงการ: ดำเนินการโดยใช้แบบสอบถามภายหลังเสร็จสิ้นโครงการ ซึ่งผู้เข้าร่วมโครงการเป็นผู้ตอบแบบสอบถาม
- 2) การสรุปผลสัมฤทธิ์ของโครงการ: ดำเนินการโดยการรวบรวมข้อมูลจากแบบสอบถาม

โครงการตามแผนปฏิบัติการประจำปีงบประมาณ พ.ศ. 2558 มหาวิทยาลัยนเรศวร
 หน่วยงาน คณะทันตแพทยศาสตร์

1. รหัสโครงการ ทพ.0303/58

ชื่อโครงการ โครงการส่งเสริมวิชาการนิสิต

- 1.1 โครงการย่อยที่ 1 กิจกรรมเสริมสร้างศักยภาพนิสิตทันตแพทย์ก่อนการปฏิบัติงานวิชาชีพในคลินิก
 1.2 โครงการย่อยที่ 2 กิจกรรมเตรียมความพร้อมทางวิชาการ

2. ความสอดคล้องกับพันธกิจ

- การผลิตบัณฑิต การวิจัย
 การบริการวิชาการแก่สังคม การทำนุบำรุงศิลปวัฒนธรรม
 บริหารจัดการ

3. ความสอดคล้องกับประเด็นยุทธศาสตร์

3.1 ประเด็นยุทธศาสตร์มหาวิทยาลัย

- เป็นเลิศทางการวิจัย (กลยุทธ์ที่.....มาตรการ.....)
 ผลิตบัณฑิตมีคุณภาพ ทำงานได้รับค่าตอบแทนสูง (กลยุทธ์ที่ 2.4 มาตรการ 2.4.2)
 ความสัมพันธ์กับศิษย์เก่าอย่างเข้มแข็งและยั่งยืน (กลยุทธ์ที่.....มาตรการ.....)
 ระบบบริหารในหลักธรรมาภิบาลและโปร่งใสตรวจสอบได้ (กลยุทธ์ที่ มาตรการ)

3.2 ประเด็นยุทธศาสตร์ของคณะ/หน่วยงาน

- ประเด็นเป้าประสงค์ที่ 1 กลยุทธ์ที่ 8 มาตรการที่ -

3.3 อัตลักษณ์นิสิต 5 ก

- มี ไม่มี

ประเภทอัตลักษณ์	ตัวชี้วัด
<input checked="" type="checkbox"/> เก่งงาน	<input type="checkbox"/> ความสามารถในการนำความรู้ไปประยุกต์ใช้ในการประกอบวิชาชีพอย่างสร้างสรรค์ <input checked="" type="checkbox"/> มีความรับผิดชอบ กล้าหาญ เสียสละ อดทน ขยันหมั่นเพียร มุ่งมั่นสู่ความสำเร็จ <input type="checkbox"/> มีความสามารถในการใช้ภาษาไทย ภาษาอังกฤษ และเทคโนโลยีสารสนเทศได้เป็นอย่างดี <input type="checkbox"/> มีจรรยาบรรณในวิชาชีพ
<input checked="" type="checkbox"/> เก่งคน	<input checked="" type="checkbox"/> มีมนุษยสัมพันธ์ทั้งการพูด และการวางตัว <input type="checkbox"/> มีจิตสาธารณะ <input type="checkbox"/> มีความสามารถทำงานที่เป็นทีม <input type="checkbox"/> มีความเข้าใจตนเองและผู้อื่น
<input checked="" type="checkbox"/> เก่งคิด	<input type="checkbox"/> มีความคิดริเริ่มสร้างสรรค์ <input type="checkbox"/> ใฝ่เรียนรู้ <input checked="" type="checkbox"/> ทศนคติเชิงบวก <input type="checkbox"/> ผลงานนวัตกรรม
<input checked="" type="checkbox"/> เก่งครองชีวิต	<input checked="" type="checkbox"/> มีพฤติกรรมที่ดีในการเรียน <input type="checkbox"/> มีพฤติกรรมที่ดีในการใช้ชีวิต (ปลอดอบายมุข)
<input checked="" type="checkbox"/> เก่งพิชิตปัญหา	<input checked="" type="checkbox"/> มีความสามารถในการแก้ปัญหาส่วนตัว <input type="checkbox"/> มีความสามารถในการแก้ปัญหาการงาน

3.4 บริการวิชาการ

มี

ไม่มี

3.4.1 เป้าหมายตัวชี้วัด

เป้าหมายตัวบ่งชี้	เชิงปริมาณ	เชิงคุณภาพ	เชิงเวลา	เชิงต้นทุน
ผลลัพธ์	ร้อยละผู้เข้ารับบริการที่มีความรู้เพิ่มขึ้นจากการรับบริการ	ร้อยละความพึงพอใจของผู้รับบริการ/หน่วยงาน/องค์กรที่รับบริการวิชาการและวิชาชีพต่อประโยชน์จากการบริการ.....	-	-
ผลผลิต	จำนวนกิจกรรมบริการวิชาการ แก่สังคม..... กิจกรรม จำนวนการให้บริการรวมทุก ครั้ง (กรณีของ รพ.)/จำนวน ให้บริการชั้นสูตรพลศึกษาครั้ง จำนวนผู้เข้ารับบริการ/ผู้เข้าร่วม กิจกรรม.....คน	ร้อยละความพึงพอใจของผู้รับบริการ ในกระบวนการให้บริการ	ร้อยละของงาน บริการวิชาการที่ แล้วเสร็จภายใน ระยะเวลาที่กำหนด	ต้นทุน/ค่าใช้จ่ายของ การบริการวิชาการ ตามงบประมาณที่ ได้รับจัดสรร.....บาท

3.4.2 การบูรณาการโครงการบริการวิชาการแก่สังคม เข้ากับการเรียนการสอนและการวิจัย (โปรดใส่เครื่องหมาย ✓ ในตัวชี้วัดและเป้าหมายภายใต้โครงการ ตอบได้มากกว่า 1)

- จำนวนนิสิตที่ลงฝึกงาน คน
- จำนวนรายวิชา/หลักสูตรที่มีการบูรณาการ วิชา ระบุรายชื่อวิชา
- จำนวนหนังสือ/ตำราที่ได้จากการดำเนินกิจกรรม เล่ม ระบุชื่อหนังสือ/ตำรา
- จำนวนหัวข้อวิทยานิพนธ์ที่ได้จากการดำเนินโครงการ หัวข้อ ระบุหัวข้อวิทยานิพนธ์
- โครงการที่ดำเนินการครั้งนี้เป็นโครงการบริการวิชาการที่ดำเนินการต่อเนื่องจากปี พ.ศ.
ระบุรายละเอียดกิจกรรมต่อเนื่องที่เกิดขึ้น
- ร้อยละความพึงพอใจจากผลกระทบและความคุ้มค่า ของการดำเนินโครงการ
- จำนวนโครงการวิจัยที่นำไปถ่ายทอด โครงการ ระบุชื่อโครงการวิจัย
- ร้อยละของปัญหาในชุมชนที่ลดลง
- ร้อยละของประชาชนที่นำความรู้ไปใช้ประโยชน์ในการแก้ไขปัญหา
- จำนวนกิจกรรมเชิงสาธารณะที่เกิดขึ้น กิจกรรม ระบุชื่อกิจกรรม
- รายได้ของชุมชนหรือสิ่งประดิษฐ์ที่เกิดจากการบริการวิชาการ บาท / ชิ้นงาน ระบุชื่อสิ่งประดิษฐ์
- โครงการมีผลกระทบในระดับประเทศในด้านใด (เช่นด้านสิ่งแวดล้อม,ด้านสุขภาพ,ด้านพลังงาน ฯลฯ)
.....
- จำนวนหน่วยงานหรือชุมชนที่นำผลการดำเนินงานไปใช้ให้เกิดประโยชน์ หน่วยงานหรือชุมชน
ระบุชื่อหน่วยงานหรือชุมชน

3.4.3 การประเมินผลสำเร็จและการบูรณาการทางบริการวิชาการ (โปรดใส่เครื่องหมาย ✓ ภายใต้การประเมินความสำเร็จและการบูรณาการบริการวิชาการ)

ด้านการเรียนการสอน

- ระดับความคิดเห็นของนิสิตที่มีต่อการบูรณาการด้านการเรียนการสอน
- อื่นๆ

ด้านการวิจัย

- จำนวนโจทย์วิจัย ที่ได้จากการดำเนินโครงการบริการวิชาการ ที่ยื่นเสนอขอรับงบประมาณ
โจทย์วิจัย ระบุชื่อโจทย์วิจัย

3.4.4 การติดตามผลการประเมินผลสำเร็จและการบูรณาการทางบริการวิชาการ

- นำเข้าที่ประชุมคณะกรรมการบริหารของคณะ เพื่อวางแผนปรับปรุงการบูรณาการด้านใด
 - ด้านผลิตบัณฑิต
 - ด้านการวิจัย
 - ด้านการบริการวิชาการแก่สังคม
 - ด้านการทำนุบำรุงศิลปวัฒนธรรม
- อื่นๆ

3.4.5 การนำผลประเมินไปพัฒนาและปรับปรุงการบูรณาการทางบริการวิชาการ

ด้านการเรียนการสอน

- จำนวนรายวิชา/หลักสูตรที่ได้รับการปรับปรุง วิชา ระบุรายวิชา
(ที่เกิดการนำผลการบูรณาการไปปรับปรุง)
- จำนวนรายวิชาที่เปิดใหม่ วิชา ระบุรายวิชา

4. ผู้รับผิดชอบ

- 4.1 หน่วยงานที่รับผิดชอบ งานกิจการนิสิตและศิษย์เก่าสัมพันธ์
- 4.2 ผู้รับผิดชอบ รองคณบดีฝ่ายกิจการนิสิต โทร. 6084
- 4.3 ผู้ประสานงาน 1. นางสาวคณิง ตรงต่อกิจ โทร. 6083
2. นางสาวจตุพร เวทยพงษ์ โทร. 6078
- 4.4 ผู้รายงานผล นางสาวคณิง ตรงต่อกิจ โทร. 6083

5. หลักการและเหตุผล

การเรียนการสอนในคณะทันตแพทยศาสตร์เป็นการเรียนการสอนที่มีเนื้อหาละเอียดค่อนข้างซับซ้อน ค่อนข้างหนัก และสร้างความเครียดให้กับนิสิต จึงได้จัดโครงการส่งเสริมวิชาการนิสิตขึ้นโดยมีวัตถุประสงค์เพื่อมุ่งเน้นในเรื่องของการส่งเสริมและสนับสนุนให้ผู้เข้าร่วมกิจกรรมได้รับความรู้ด้านวิชาการ และสามารถนำความรู้ที่ได้รับมาใช้ประโยชน์ในการศึกษาของตนเองต่อไป

6. วัตถุประสงค์

- 6.1 เพื่อเตรียมความพร้อมให้แก่นิสิต ชั้นปีที่ 4 สำหรับการปฏิบัติงานในคลินิก
- 6.2 เพื่อเตรียมความพร้อมทางวิชาการให้แก่นิสิต

7. เป้าหมายของโครงการ

7.1 เป้าหมายการดำเนินงาน

โครงการย่อยที่ 1 กิจกรรมเสริมสร้างศักยภาพนิสิตทันตแพทย์ก่อนการปฏิบัติงานวิชาชีพในคลินิก

เป้าหมาย	จำนวน	หน่วยนับ
นิสิต	70	คน
อาจารย์/บุคลากร	15	คน
ผู้ปกครอง	115	คน
จำนวนผู้เข้าร่วมโครงการจำนวนทั้งสิ้น	200	คน

โครงการย่อยที่ 2 กิจกรรมเตรียมความพร้อมทางวิชาการ

เป้าหมาย	จำนวน	หน่วยนับ
นิสิต	50	คน
อาจารย์/บุคลากร	3	คน
จำนวนผู้เข้าร่วมโครงการจำนวนทั้งสิ้น	53	คน

7.2 กิจกรรม/เนื้อหาที่จะดำเนินการ

โครงการย่อยที่ 1 กิจกรรมเสริมสร้างศักยภาพนิสิตทันตแพทย์ก่อนการปฏิบัติงานวิชาชีพในคลินิก

กิจกรรมที่มุ่งเน้นการแนะนำวิธีการปฏิบัติงานในคลินิกให้แก่ นิสิต ชั้นปีที่ 4

โครงการย่อยที่ 2 กิจกรรมเตรียมความพร้อมทางวิชาการ

กิจกรรมที่มุ่งเตรียมความพร้อมทางวิชาการแก่นิสิต

8. งบประมาณดำเนินการ

โครงการย่อยที่ 1 กิจกรรมเสริมสร้างศักยภาพนิสิตทันตแพทย์ก่อนการปฏิบัติงานวิชาชีพในคลินิก

รายได้ 20,000 บาท

แหล่งงบประมาณ : เงินงบประมาณรายได้ ประจำปีงบประมาณ พ.ศ.2558

แผ่นดิน 0 บาท

รายละเอียดค่าใช้จ่าย

ลำดับ	รายการ	แผ่นดิน	รายได้
1	ค่าอาหารว่างและเครื่องดื่มสำหรับผู้เข้าร่วมกิจกรรม	-	16,000
2	ค่าวัสดุ	-	4,000
รวม		-	20,000

โครงการย่อยที่ 2 กิจกรรมเตรียมความพร้อมทางวิชาการ

รายได้ 10,000 บาท

แหล่งงบประมาณ : เงินงบประมาณรายได้ ประจำปีงบประมาณ พ.ศ.2558

แผ่นดิน 0 บาท

รายละเอียดค่าใช้จ่าย

ลำดับ	รายการ	แผ่นดิน	รายได้
1	ค่าอาหารและเครื่องดื่มสำหรับผู้เข้าร่วมกิจกรรม	-	9,500
2	ค่าวัสดุ	-	500
รวม		-	10,000

9. ขั้นตอนและแผนการดำเนินงาน (PDCA)

โครงการย่อยที่ 1 กิจกรรมเสริมสร้างศักยภาพนิสิตทันตแพทย์ก่อนการปฏิบัติงานวิชาชีพในคลินิก

กิจกรรม	ปีงบประมาณ พ.ศ. 2558											
	ต.ค.	พ.ย.	ธ.ค.	ม.ค.	ก.พ.	มี.ค.	เม.ย.	พ.ค.	มิ.ย.	ก.ค.	ส.ค.	ก.ย.
<p>ขั้นวางแผนงาน (P)</p> <p>1. กำหนดรายละเอียดของกิจกรรม</p> <p>2. แต่งตั้งคณะทำงานเพื่อรับผิดชอบงานในฝ่ายต่างๆ</p> <p>3. จัดเตรียมวัสดุ อุปกรณ์ และสถานที่ในการทำกิจกรรม</p>			↔									
<p>ขั้นดำเนินการ (D)</p> <p>1. ดำเนินกิจกรรมตามแผนที่ได้ตั้งไว้</p>												
<p>ขั้นสรุปและประเมินผล (C)</p> <p>1. ประชุมสรุปผลการดำเนินงานกิจกรรมสรุปปัญหาและอุปสรรคที่เกิดขึ้น พร้อมทั้งแนวทางการแก้ไข</p>				↔	↔							

กิจกรรม	ปีงบประมาณ พ.ศ. 2558											
	ต.ค.	พ.ย.	ธ.ค.	ม.ค.	ก.พ.	มี.ค.	เม.ย.	พ.ค.	มิ.ย.	ก.ค.	ส.ค.	ก.ย.
ขั้นปรับปรุงตามผลการประเมิน (A) ... 1. นำแนวทางการแก้ไขของการดำเนินกิจกรรมครั้งก่อนมาใช้ในการวางแผนกิจกรรมครั้งต่อไป						↔						

โครงการย่อยที่ 2 กิจกรรมเตรียมความพร้อมทางวิชาการ

กิจกรรม	ปีงบประมาณ พ.ศ. 2558											
	ต.ค.	พ.ย.	ธ.ค.	ม.ค.	ก.พ.	มี.ค.	เม.ย.	พ.ค.	มิ.ย.	ก.ค.	ส.ค.	ก.ย.
ขั้นวางแผนงาน (P) 1. กำหนดรายละเอียดของกิจกรรม 2. แต่งตั้งคณะทำงานเพื่อรับผิดชอบงานในฝ่ายต่างๆ 3. จัดเตรียมวัสดุ อุปกรณ์ และสถานที่ในการทำกิจกรรม								↔				
ขั้นดำเนินการ (D) 1. ดำเนินกิจกรรมตามแผนที่ได้ตั้งไว้												
ขั้นสรุปและประเมินผล (C) 1. ประชุมสรุปผลการดำเนินกิจกรรมสรุปปัญหาและอุปสรรคที่เกิดขึ้นพร้อมทั้งแนวทางการแก้ไข									↔		↔	
ขั้นปรับปรุงตามผลการประเมิน (A) ... 1. นำแนวทางการแก้ไขของการดำเนินกิจกรรมครั้งก่อนมาใช้ในการวางแผนกิจกรรมครั้งต่อไป											↔	

10. วัน เวลา และสถานที่ในการดำเนินการ

โครงการย่อยที่ 1 กิจกรรมเสริมสร้างศักยภาพนิสิตทันตแพทย์ก่อนการปฏิบัติงานวิชาชีพในคลินิก

- 1) วัน เวลา ในการจัดกิจกรรม เดือนมกราคม 2558
- 2) สถานที่จัดกิจกรรม คณะทันตแพทยศาสตร์ มหาวิทยาลัยธนบุรี

โครงการย่อยที่ 2 กิจกรรมเตรียมความพร้อมทางวิชาการ

- 1) วัน เวลา ในการจัดกิจกรรม เดือนมิถุนายน ถึงกรกฎาคม 2558
- 2) สถานที่จัดกิจกรรม คณะทันตแพทยศาสตร์ มหาวิทยาลัยธนบุรี

11. ผลที่คาดว่าจะได้รับ

- 1) นิสิตนำความรู้ที่ได้ไปปรับใช้ในการปฏิบัติงานในคลินิกได้
- 2) ผู้เข้าร่วมโครงการได้รับความรู้ทางวิชาการที่นำไปใช้ประโยชน์ในการเรียนได้

12. ตัวชี้วัดความสำเร็จโครงการ (KPI) ใช้สำหรับทุกกิจกรรม

ปริมาณ	คุณภาพ	เวลา	ต้นทุน
มีผู้เข้าร่วมแต่ละกิจกรรมอย่างน้อยร้อยละ 70	ผู้เข้าร่วมกิจกรรมมีความพึงพอใจในระดับดี	ดำเนินการเสร็จสิ้นภายในเวลาที่กำหนด	ใช้งบประมาณในการดำเนินโครงการไม่เกินแผนกำหนดไว้

13. ตัวชี้วัดประกอบการประกันคุณภาพตามเกณฑ์มาตรฐาน

- | | |
|--|---|
| <input type="checkbox"/> ก.พ.ร. ตัวชี้วัดที่..... | <input type="checkbox"/> สมศ. ตัวชี้วัดที่..... |
| <input checked="" type="checkbox"/> สกอ. ตัวชี้วัดที่.....3.2..... | <input type="checkbox"/> สงป. ตัวชี้วัดที่..... |

14. การติดตามและประเมินผลโครงการ

- 1) การประเมินผลสัมฤทธิ์ของโครงการ: ดำเนินการโดยใช้แบบสอบถามภายหลังเสร็จสิ้นโครงการ ซึ่งผู้เข้าร่วมโครงการเป็นผู้ตอบแบบสอบถาม
- 2) การสรุปผลสัมฤทธิ์ของโครงการ: ดำเนินการโดยการรวบรวมข้อมูลจากแบบสอบถาม

โครงการตามแผนปฏิบัติการประจำปีงบประมาณ พ.ศ. 2558 มหาวิทยาลัยนเรศวร
หน่วยงาน คณะทันตแพทยศาสตร์

1. รหัสโครงการ ทพ.0304/58

ชื่อโครงการ โครงการบำเพ็ญประโยชน์และรักษาสิ่งแวดล้อม

1.1 โครงการย่อยที่ 1 กิจกรรมค่ายทันตอาสาสานฝัน

1.2 โครงการย่อยที่ 2 กิจกรรมนิสิตสัมพันธ์อนุรักษ์ธรรมชาติ

2. ความสอดคล้องกับพันธกิจ

- | | |
|---|---|
| <input checked="" type="checkbox"/> การผลิตบัณฑิต | <input type="checkbox"/> การวิจัย |
| <input type="checkbox"/> การบริการวิชาการแก่สังคม | <input type="checkbox"/> การทำนุบำรุงศิลปวัฒนธรรม |
| <input type="checkbox"/> การบริหารจัดการ | |

3. ความสอดคล้องกับประเด็นยุทธศาสตร์

3.1 ประเด็นยุทธศาสตร์มหาวิทยาลัย

- | |
|---|
| <input type="checkbox"/> เป็นเลิศทางการวิจัย (กลยุทธ์ที่.....มาตรการ.....) |
| <input checked="" type="checkbox"/> ผลิตบัณฑิตมีคุณภาพ ทำงานได้รับค่าตอบแทนสูง (กลยุทธ์ที่.....2.4.....มาตรการ.....2.4.2..) |
| <input type="checkbox"/> ความสัมพันธ์กับศิษย์เก่าอย่างเข้มแข็งและยั่งยืน (กลยุทธ์ที่ มาตรการ |
| <input type="checkbox"/> ระบบบริหารในหลักธรรมาภิบาลและโปร่งใสตรวจสอบได้ (กลยุทธ์ที่ มาตรการ |

3.2 ประเด็นยุทธศาสตร์ของคณะ/หน่วยงาน

- | | | | | | |
|--|---|------------|---|------------|---|
| <input checked="" type="checkbox"/> ประเด็นยุทธศาสตร์ที่ | 1 | กลยุทธ์ที่ | 8 | มาตรการที่ | - |
| <input checked="" type="checkbox"/> ประเด็นยุทธศาสตร์ที่ | 2 | กลยุทธ์ที่ | 1 | มาตรการที่ | - |

3.3 อัตลักษณ์นิสิต 5 ก

- มี ไม่มี

ประเภทอัตลักษณ์	ตัวชี้วัด
<input checked="" type="checkbox"/> เก่งงาน	<input type="checkbox"/> ความสามารถในการนำความรู้ไปประยุกต์ใช้ในการประกอบวิชาชีพอย่างสร้างสรรค์ <input checked="" type="checkbox"/> มีความรับผิดชอบ กล้าหาญ เสียสละ อดทน ขยันหมั่นเพียร มุ่งมั่นสู่ความสำเร็จ <input type="checkbox"/> มีความสามารถในการใช้ภาษาไทย ภาษาอังกฤษ และเทคโนโลยีสารสนเทศได้เป็นอย่างดี <input type="checkbox"/> มีจรรยาบรรณในวิชาชีพ
<input checked="" type="checkbox"/> เก่งคน	<input type="checkbox"/> มีมนุษยสัมพันธ์ทั้งการพูด และการวางตัว <input checked="" type="checkbox"/> มีจิตสาธารณะ <input checked="" type="checkbox"/> มีความสามารถทำงานที่เป็นทีม <input type="checkbox"/> มีความเข้าใจตนเองและผู้อื่น
<input checked="" type="checkbox"/> เก่งคิด	<input checked="" type="checkbox"/> มีความคิดริเริ่มสร้างสรรค์ <input type="checkbox"/> ใฝ่เรียนรู้ <input type="checkbox"/> ทศนคติเชิงบวก <input type="checkbox"/> ผลงานนวัตกรรม
<input type="checkbox"/> เก่งครองชีวิต	<input type="checkbox"/> มีพฤติกรรมที่ดีในการเรียน <input type="checkbox"/> มีพฤติกรรมที่ดีในการใช้ชีวิต (ปลอดอบายมุข)
<input type="checkbox"/> เก่งพิชิตปัญหา	<input type="checkbox"/> มีความสามารถในการแก้ปัญหาส่วนตัว <input type="checkbox"/> มีความสามารถในการแก้ปัญหาระงวน

3.4 บริการวิชาการ

มี

ไม่มี

3.4.1 เป้าหมายตัวชี้วัด

เป้าหมายตัวบ่งชี้	เชิงปริมาณ	เชิงคุณภาพ	เชิงเวลา	เชิงต้นทุน
ผลลัพธ์	ร้อยละผู้เข้ารับบริการที่มีความรู้เพิ่มขึ้นจากการรับบริการ	ร้อยละความพึงพอใจของผู้รับบริการ/หน่วยงาน/องค์กรที่รับบริการวิชาการและวิชาชีพต่อประโยชน์จากการบริการ.....	-	-
ผลผลิต	จำนวนกิจกรรมบริการวิชาการ แก่งสังคม..... กิจกรรม จำนวนการให้บริการรวมทุก ครั้ง (กรณีของ รพ.)/จำนวน ให้บริการชั้นสูตรพลศึกษาครั้ง จำนวนผู้เข้ารับบริการ/ผู้เข้าร่วม กิจกรรม.....คน	ร้อยละความพึงพอใจของผู้รับบริการ ในกระบวนการให้บริการ	ร้อยละของงาน บริการวิชาการที่ แล้วเสร็จภายใน ระยะเวลาที่กำหนด	ต้นทุน/ค่าใช้จ่ายของ การบริการวิชาการ ตามงบประมาณที่ ได้รับจัดสรร.....บาท

3.4.2 การบูรณาการโครงการบริการวิชาการแก่งสังคม เข้ากับการเรียนการสอนและการวิจัย (โปรดใส่เครื่องหมาย ✓ ในตัวชี้วัดและเป้าหมายภายใต้โครงการ ตอบได้มากกว่า 1)

- จำนวนนิสิตที่ลงฝึกงาน คน
- จำนวนรายวิชา/หลักสูตรที่มีการบูรณาการ วิชา ระบุรายชื่อวิชา
- จำนวนหนังสือ/ตำราที่ได้จากการดำเนินกิจกรรม เล่ม ระบุชื่อหนังสือ/ตำรา
- จำนวนหัวข้อวิทยานิพนธ์ที่ได้จากการดำเนินโครงการ หัวข้อ ระบุหัวข้อวิทยานิพนธ์
- โครงการที่ดำเนินการครั้งนี้เป็นโครงการบริการวิชาการที่ดำเนินการต่อเนื่องจากปี พ.ศ.
ระบุรายละเอียดกิจกรรมต่อเนื่องที่เกิดขึ้น
- ร้อยละความพึงพอใจจากผลกระทบและความคุ้มค่า ของการดำเนินโครงการ
- จำนวนโครงการวิจัยที่นำไปถ่ายทอด โครงการ ระบุชื่อโครงการวิจัย
- ร้อยละของปัญหาในชุมชนที่ลดลง
- ร้อยละของประชาชนที่นำความรู้ไปใช้ประโยชน์ในการแก้ไขปัญหา
- จำนวนกิจกรรมเชิงสาธารณะที่เกิดขึ้น กิจกรรม ระบุชื่อกิจกรรม
- รายได้ของชุมชนหรือสิ่งประดิษฐ์ที่เกิดจากการบริการวิชาการ บาท / ชิ้นงาน ระบุชื่อสิ่งประดิษฐ์
- โครงการมีผลกระทบในระดับประเทศในด้านใด (เช่นด้านสิ่งแวดล้อม,ด้านสุขภาพ,ด้านพลังงาน ฯลฯ)
.....
- จำนวนหน่วยงานหรือชุมชนที่นำผลการดำเนินงานไปใช้ให้เกิดประโยชน์ หน่วยงานหรือชุมชน
ระบุชื่อหน่วยงานหรือชุมชน

3.4.3 การประเมินผลสำเร็จและการบูรณาการทางบริการวิชาการ (โปรดใส่เครื่องหมาย ✓ ภายใต้การประเมินความสำเร็จและการบูรณาการบริการวิชาการ)

ด้านการเรียนการสอน

- ระดับความคิดเห็นของนิสิตที่มีต่อการบูรณาการด้านการเรียนการสอน
- อื่นๆ

ด้านการวิจัย

- จำนวนโจทย์วิจัย ที่ได้จากการดำเนินโครงการบริการวิชาการ ที่ยื่นเสนอขอรับงบประมาณ
โจทย์วิจัย ระบุชื่อโจทย์วิจัย

3.4.4 การติดตามผลการประเมินผลสำเร็จและการบูรณาการทางบริการวิชาการ

- นำเข้าที่ประชุมคณะกรรมการบริหารของคณะ เพื่อวางแผนปรับปรุงการบูรณาการด้านใด
 - ด้านผลิตบัณฑิต
 - ด้านการวิจัย
 - ด้านการบริการวิชาการแก่สังคม
 - ด้านการทำนุบำรุงศิลปวัฒนธรรม
- อื่นๆ

3.4.5 การนำผลประเมินไปพัฒนาและปรับปรุงการบูรณาการทางบริการวิชาการ

ด้านการเรียนการสอน

- จำนวนรายวิชา/หลักสูตรที่ได้รับการปรับปรุง วิชา ระบุรายวิชา
(ที่เกิดการนำผลการบูรณาการไปปรับปรุง)
- จำนวนรายวิชาที่เปิดใหม่ วิชา ระบุรายวิชา

4. ผู้รับผิดชอบ

- 4.1 หน่วยงานที่รับผิดชอบ งานกิจการนิสิตและศิษย์เก่าสัมพันธ์
- 4.2 ผู้รับผิดชอบ รองคณบดีฝ่ายกิจการนิสิต โทร. 6084
- 4.3 ผู้ประสานงาน 1. นางสาวคณิง ตรงต่อกิจ โทร. 6083
2. นางสาวจตุพร เวทยพงษ์ โทร. 6078
- 4.4 ผู้รายงานผล นางสาวคณิง ตรงต่อกิจ โทร. 6083

5. หลักการและเหตุผล

ปัจจุบันสังคมมีการแข่งขันกันสูง ความพยายามที่จะดำรงชีวิตให้อยู่รอด อาจทำให้มนุษย์หิбыยื่นน้ำใจแก่กันน้อยลง การช่วยเหลือซึ่งกันและกันถูกมองข้ามไป จึงได้จัดโครงการบำเพ็ญประโยชน์และรักษาสิ่งแวดล้อมขึ้น เพื่อปลูกฝังอุปนิสัยการมีความเสียสละต่อส่วนรวมและมีน้ำใจต่อเพื่อนมนุษย์ เพื่อสร้างจิตสำนึกการมีส่วนร่วมในการรับผิดชอบต่อสังคม

6. วัตถุประสงค์

- 6.1 เพื่อส่งเสริมและสนับสนุนกิจกรรมด้านการบำเพ็ญประโยชน์และพัฒนาสังคม
- 6.2 เพื่อปลูกฝังอุปนิสัยการมีความเสียสละต่อส่วนรวมและมีน้ำใจต่อเพื่อนมนุษย์ เพื่อสร้างจิตสำนึกการมีส่วนร่วมในการรับผิดชอบต่อสังคม
- 6.3 เพื่อส่งเสริมการอนุรักษ์ธรรมชาติและสิ่งแวดล้อม
- 6.4 เพื่อเสริมสร้างความสามัคคี รู้จักการทำงานร่วมกับผู้อื่นและให้นิสิตรู้จักช่วยเหลือซึ่งกันและกัน

7. เป้าหมายของโครงการ

7.1 เป้าหมายการดำเนินงาน

โครงการย่อยที่ 1 กิจกรรมค่ายทันตะอาสาสมัคร

เป้าหมาย	จำนวน	หน่วยนับ
นิสิต	50	คน
อาจารย์/บุคลากร	3	คน
จำนวนผู้เข้าร่วมโครงการจำนวนทั้งสิ้น	53	คน

โครงการย่อยที่ 2 กิจกรรมนิสิตสัมพันธ์อนุรักษ์ธรรมชาติ

เป้าหมาย	จำนวน	หน่วยนับ
นิสิต	80	คน
อาจารย์/บุคลากร	3	คน
จำนวนผู้เข้าร่วมโครงการจำนวนทั้งสิ้น	83	คน

7.2 กิจกรรม/เนื้อหาที่จะดำเนินการ (ใช้สำหรับทุกกิจกรรม)

จัดกิจกรรมให้นิสิตได้บำเพ็ญประโยชน์ร่วมกัน

8. งบประมาณดำเนินการ

โครงการย่อยที่ 1 กิจกรรมค่ายทัศนศึกษาสาสนาฝัน

รายได้ 30,000 บาท

แหล่งงบประมาณ : เงินงบประมาณรายได้ ประจำปีงบประมาณ พ.ศ.2558

แผ่นดิน 0 บาท

รายละเอียดค่าใช้จ่าย

ลำดับ	รายการ	แผ่นดิน	รายได้ กองทุนกิจการนิสิต
1	ค่าอาหารและเครื่องดื่มสำหรับผู้เข้าร่วมกิจกรรม	-	20,000
2	ค่าอาหารว่างและเครื่องดื่มสำหรับผู้เข้าร่วมกิจกรรม	-	3,000
3	ค่าน้ำมันเชื้อเพลิง	-	4,000
4	ค่าวัสดุ	-	3,000
รวม		-	30,000

โครงการย่อยที่ 2 กิจกรรมนิสิตสัมพันธ์อนุรักษ์ธรรมชาติ

รายได้ 6,000 บาท

แหล่งงบประมาณ : เงินงบประมาณรายได้ ประจำปีงบประมาณ พ.ศ.2558

แผ่นดิน 0 บาท

รายละเอียดค่าใช้จ่าย

ลำดับ	รายการ	แผ่นดิน	รายได้
1	ค่าอาหารและเครื่องดื่มสำหรับผู้เข้าร่วมกิจกรรม	-	4,000
2	ค่าวัสดุ	-	2,000
รวม		-	6,000

9. ขั้นตอนและแผนการดำเนินงาน (PDCA)

โครงการย่อยที่ 1 กิจกรรมค่ายทัศนศึกษาสาสนาฝัน

กิจกรรม	ปีงบประมาณ พ.ศ. 2558											
	ต.ค.	พ.ย.	ธ.ค.	ม.ค.	ก.พ.	มี.ค.	เม.ย.	พ.ค.	มิ.ย.	ก.ค.	ส.ค.	ก.ย.
<p>ขั้นวางแผนงาน (P)</p> <p>1. กำหนดรายละเอียดของกิจกรรม</p> <p>2. แต่งตั้งคณะทำงานเพื่อรับผิดชอบงานในฝ่ายต่างๆ</p> <p>3. จัดเตรียมวัสดุ อุปกรณ์ และสถานที่ในการทำกิจกรรม</p>						↔						
<p>ขั้นดำเนินการ (D)</p> <p>1. ดำเนินกิจกรรมตามแผนที่ได้ตั้งไว้</p>							↔					
<p>ขั้นสรุปและประเมินผล (C)</p> <p>1. ประชุมสรุปผลการดำเนินกิจกรรมสรุปปัญหาและอุปสรรคที่เกิดขึ้นพร้อมทั้งแนวทางการแก้ไข</p>									↔			
<p>ขั้นปรับปรุงตามผลการประเมิน (A) ...</p> <p>1. นำแนวทางการแก้ไขของการดำเนินกิจกรรมครั้งก่อนมาใช้ในการวางแผนกิจกรรมครั้งต่อไป</p>										↔		

โครงการย่อยที่ 2 กิจกรรมนิสิตสัมพันธ์อนุรักษ์ธรรมชาติ

กิจกรรม	ปีงบประมาณ พ.ศ. 2558											
	ต.ค.	พ.ย.	ธ.ค.	ม.ค.	ก.พ.	มี.ค.	เม.ย.	พ.ค.	มิ.ย.	ก.ค.	ส.ค.	ก.ย.
ชั้นวางแผนงาน (P) 1. กำหนดรายละเอียดของกิจกรรม 2. แต่งตั้งคณะทำงานเพื่อรับผิดชอบงานในฝ่ายต่างๆ 3. จัดเตรียมวัสดุ อุปกรณ์ และสถานที่ในการทำกิจกรรม						↔						
ชั้นดำเนินการ (D) 1. ดำเนินกิจกรรมตามแผนที่ได้ตั้งไว้							↔					
ชั้นสรุปและประเมินผล (C) 1. ประชุมสรุปผลการดำเนินกิจกรรม สรุปปัญหาและอุปสรรคที่เกิดขึ้น พร้อมทั้งแนวทางการแก้ไข									↔			
ชั้นปรับปรุงตามผลการประเมิน (A) ... 1. นำแนวทางการแก้ไขของการดำเนินกิจกรรมครั้งก่อนมาใช้ในการวางแผนกิจกรรมครั้งต่อไป										↔		

10. วัน เวลา และสถานที่ในการดำเนินการ

โครงการย่อยที่ 1 กิจกรรมค่ายทันตะอาสาสมัคร

- 1) วัน เวลา ในการจัดกิจกรรม เดือนมิถุนายน ถึงสิงหาคม 2558
- 2) สถานที่จัดกิจกรรม จังหวัดพิษณุโลก

โครงการย่อยที่ 2 กิจกรรมนิสิตสัมพันธ์อนุรักษ์ธรรมชาติ

- 1) วัน เวลา ในการจัดกิจกรรม เดือนมิถุนายน ถึงสิงหาคม 2558
- 2) สถานที่จัดกิจกรรม จังหวัดพิษณุโลก

11. ผลที่คาดว่าจะได้รับ

- 1) นิสิตผู้เข้าร่วมโครงการได้บำเพ็ญประโยชน์แก่สังคมร่วมกัน
- 2) นิสิตผู้เข้าร่วมโครงการเกิดจิตเมตตา เสียสละ มีน้ำใจต่อเพื่อนมนุษย์ มีจิตสำนึกที่ดีงามและนำไปใช้ในการสร้างสรรค์สังคมให้เจริญก้าวหน้า
- 3) นิสิตผู้เข้าร่วมโครงการมีความสามัคคี มีมนุษยสัมพันธ์อันดีต่อกัน และรู้จักช่วยเหลือซึ่งกันและกัน

12. ตัวชี้วัดความสำเร็จโครงการ (KPI) ใช้สำหรับทุกกิจกรรม

ปริมาณ	คุณภาพ	เวลา	ต้นทุน
มีผู้เข้าร่วมแต่ละกิจกรรมอย่างน้อยร้อยละ 70	ผู้เข้าร่วมกิจกรรมมีความพึงพอใจในระดับดี	ดำเนินการเสร็จสิ้นภายในเวลาที่กำหนด	ใช้งบประมาณในการดำเนินโครงการไม่เกินแผนกำหนดไว้

13. ตัวชี้วัดประกอบการประกันคุณภาพตามเกณฑ์มาตรฐาน

- ก.พ.ร. ตัวชี้วัดที่..... สมศ. ตัวชี้วัดที่.....
 สกอ. ตัวชี้วัดที่.....3.2..... สงป. ตัวชี้วัดที่.....

14. การติดตามและประเมินผลโครงการ

- 1) การประเมินผลสัมฤทธิ์ของโครงการ: ดำเนินการโดยใช้แบบสอบถามภายหลังเสร็จสิ้นโครงการ ซึ่งผู้เข้าร่วมโครงการเป็นผู้ตอบแบบสอบถาม
- 2) การสรุปผลสัมฤทธิ์ของโครงการ: ดำเนินการโดยการรวบรวมข้อมูลจากแบบสอบถาม

โครงการตามแผนปฏิบัติการประจำปีงบประมาณ พ.ศ. 2558 มหาวิทยาลัยนเรศวร
หน่วยงาน คณะทันตแพทยศาสตร์

1. รหัสโครงการ ทพ.0305/58

ชื่อโครงการ โครงการส่งเสริมสุขภาพ

1.1 โครงการย่อยที่ 1 กิจกรรมกีฬาสามสัมพันธ์วิทยาศาสตร์สุขภาพ

1.2 โครงการย่อยที่ 2 กิจกรรม ฟ.ฟันเกมส์ ครั้งที่ 12

1.3 โครงการย่อยที่ 3 กิจกรรมคืนความสุข สร้างรอยยิ้ม

2. ความสอดคล้องกับพันธกิจ

- การผลิตบัณฑิต การวิจัย
 การบริการวิชาการแก่สังคม การทำนุบำรุงศิลปวัฒนธรรม
 การบริหารจัดการ

3. ความสอดคล้องกับประเด็นยุทธศาสตร์

3.1 ประเด็นยุทธศาสตร์มหาวิทยาลัย

- เป็นเลิศทางการวิจัย (กลยุทธ์ที่.....มาตรการ.....)
 ผลิตบัณฑิตมีคุณภาพ ทำงานได้รับค่าตอบแทนสูง (กลยุทธ์ที่.....2.4.....มาตรการ.....2.4.2..)
 ความสัมพันธ์กับศิษย์เก่าอย่างเข้มแข็งและยั่งยืน (กลยุทธ์ที่.....มาตรการ.....)
 ระบบบริหารในหลักธรรมาภิบาลและโปร่งใสตรวจสอบได้ (กลยุทธ์ที่ มาตรการ

3.2 ประเด็นยุทธศาสตร์ของคณะ/หน่วยงาน

- ประเด็นยุทธศาสตร์ที่ 10 กลยุทธ์ที่ 1, 2 มาตรการ -

3.3 อัตลักษณ์นิสิต 5 ก

- มี ไม่มี

ประเภทอัตลักษณ์	ตัวชี้วัด
<input checked="" type="checkbox"/> เก่งงาน	<input type="checkbox"/> ความสามารถในการนำความรู้ไปประยุกต์ใช้ในการประกอบวิชาชีพอย่างสร้างสรรค์ <input checked="" type="checkbox"/> มีความรับผิดชอบ กล้าหาญ เสียสละ อดทน ขยันหมั่นเพียร มุ่งมั่นสู่ความสำเร็จ <input type="checkbox"/> มีความสามารถในการใช้ภาษาไทย ภาษาอังกฤษ และเทคโนโลยีสารสนเทศได้เป็นอย่างดี <input type="checkbox"/> มีจรรยาบรรณในวิชาชีพ
<input checked="" type="checkbox"/> เก่งคน	<input type="checkbox"/> มีมนุษยสัมพันธ์ทั้งการพูด และการวางตัว <input type="checkbox"/> มีจิตสาธารณะ <input checked="" type="checkbox"/> มีความสามารถทำงานที่เป็นทีม <input type="checkbox"/> มีความเข้าใจตนเองและผู้อื่น
<input checked="" type="checkbox"/> เก่งคิด	<input type="checkbox"/> มีความคิดริเริ่มสร้างสรรค์ <input type="checkbox"/> ใฝ่เรียนรู้ <input checked="" type="checkbox"/> ทศนคติเชิงบวก <input type="checkbox"/> ผลงานนวัตกรรม
<input checked="" type="checkbox"/> เก่งครองชีวิต	<input type="checkbox"/> มีพฤติกรรมที่ดีในการเรียน <input checked="" type="checkbox"/> มีพฤติกรรมที่ดีในการใช้ชีวิต (ปลอดอบายมุข)
<input type="checkbox"/> เก่งพิชิตปัญหา	<input type="checkbox"/> มีความสามารถในการแก้ปัญหาส่วนตัว <input type="checkbox"/> มีความสามารถในการแก้ปัญหาระงวน

3.4 บริการวิชาการ

มี

ไม่มี

3.4.1 เป้าหมายตัวชี้วัด

เป้าหมายตัวบ่งชี้	เชิงปริมาณ	เชิงคุณภาพ	เชิงเวลา	เชิงต้นทุน
ผลลัพธ์	ร้อยละผู้เข้ารับบริการที่มีความรู้เพิ่มขึ้นจากการรับบริการ	ร้อยละความพึงพอใจของผู้รับบริการ/หน่วยงาน/องค์กรที่รับบริการวิชาการและวิชาชีพต่อประโยชน์จากการบริการ.....	-	-
ผลผลิต	จำนวนกิจกรรมบริการวิชาการ แก่งสังคม..... กิจกรรม จำนวนการให้บริการรวมทุก ครั้ง (กรณีของ รพ.)/จำนวน ให้บริการชั้นสูตรพลศึกษาครั้ง จำนวนผู้เข้ารับบริการ/ผู้เข้าร่วม กิจกรรม.....คน	ร้อยละความพึงพอใจของผู้รับบริการ ในกระบวนการให้บริการ	ร้อยละของงาน บริการวิชาการที่ แล้วเสร็จภายใน ระยะเวลาที่กำหนด	ต้นทุน/ค่าใช้จ่ายของ การบริการวิชาการ ตามงบประมาณที่ ได้รับจัดสรร.....บาท

3.4.2 การบูรณาการโครงการบริการวิชาการแก่งสังคม เข้ากับการเรียนการสอนและการวิจัย (โปรดใส่เครื่องหมาย ✓ ใน
ตัวชี้วัดและเป้าหมายภายใต้โครงการ ตอบได้มากกว่า 1)

- จำนวนนิสิตที่ลงฝึกงาน คน
- จำนวนรายวิชา/หลักสูตรที่มีการบูรณาการ วิชา ระบุรายชื่อวิชา
- จำนวนหนังสือ/ตำราที่ได้จากการดำเนินกิจกรรม เล่ม ระบุชื่อหนังสือ/ตำรา
- จำนวนหัวข้อวิทยานิพนธ์ที่ได้จากการดำเนินโครงการ หัวข้อ ระบุหัวข้อวิทยานิพนธ์
- โครงการที่ดำเนินการครั้งนี้เป็นโครงการบริการวิชาการที่ดำเนินการต่อเนื่องจากปี พ.ศ.
ระบุรายละเอียดกิจกรรมต่อเนื่องที่เกิดขึ้น
- ร้อยละความพึงพอใจจากผลกระทบและความคุ้มค่า ของการดำเนินโครงการ
- จำนวนโครงการวิจัยที่นำไปถ่ายทอด โครงการ ระบุชื่อโครงการวิจัย
- ร้อยละของปัญหาในชุมชนที่ลดลง
- ร้อยละของประชาชนที่นำความรู้ไปใช้ประโยชน์ในการแก้ไขปัญหา
- จำนวนกิจกรรมเชิงสาธารณะที่เกิดขึ้น กิจกรรม ระบุชื่อกิจกรรม
- รายได้ของชุมชนหรือสิ่งประดิษฐ์ที่เกิดจากการบริการวิชาการ บาท / ชิ้นงาน ระบุชื่อสิ่งประดิษฐ์
.....
- โครงการมีผลกระทบในระดับประเทศในด้านใด (เช่นด้านสิ่งแวดล้อม,ด้านสุขภาพ,ด้านพลังงาน ฯลฯ)
.....
- จำนวนหน่วยงานหรือชุมชนที่นำผลการดำเนินงานไปใช้ให้เกิดประโยชน์ หน่วยงานหรือชุมชน
ระบุชื่อหน่วยงานหรือชุมชน

3.4.3 การประเมินผลสำเร็จและการบูรณาการทางบริการวิชาการ (โปรดใส่เครื่องหมาย ✓ ภายใต้การประเมินความสำเร็จ
และการบูรณาการบริการวิชาการ)

ด้านการเรียนการสอน

- ระดับความคิดเห็นของนิสิตที่มีต่อการบูรณาการด้านการเรียนการสอน
- อื่นๆ

ด้านการวิจัย

- จำนวนโจทย์วิจัย ที่ได้จากการดำเนินโครงการบริการวิชาการ ที่ยื่นเสนอขอรับงบประมาณ
โจทย์วิจัย ระบุชื่อโจทย์วิจัย

3.4.4 การติดตามผลการประเมินผลสำเร็จและการบูรณาการทางบริการวิชาการ

- นำเข้าที่ประชุมคณะกรรมการบริหารของคณะ เพื่อวางแผนปรับปรุงการบูรณาการด้านใด
 - ด้านผลิตบัณฑิต
 - ด้านการวิจัย
 - ด้านการบริการวิชาการแก่สังคม
 - ด้านการทำนุบำรุงศิลปวัฒนธรรม
- อื่นๆ

3.4.5 การนำผลประเมินไปพัฒนาและปรับปรุงการบูรณาการทางบริการวิชาการ

ด้านการเรียนการสอน

- จำนวนรายวิชา/หลักสูตรที่ได้รับการปรับปรุง วิชา ระบุรายวิชา
(ที่เกิดการนำผลการบูรณาการไปปรับปรุง)
- จำนวนรายวิชาที่เปิดใหม่ วิชา ระบุรายวิชา

4. ผู้รับผิดชอบ

- 4.1 หน่วยงานที่รับผิดชอบ งานกิจการนิสิตและศิษย์เก่าสัมพันธ์
- 4.2 ผู้รับผิดชอบ รองคณบดีฝ่ายกิจการนิสิต โทร. 6084
- 4.3 ผู้ประสานงาน 1. นางสาวคณิง ตรงต่อกิจ โทร. 6083
2. นางสาวจตุพร เวทยพงษ์ โทร. 6078
- 4.4 ผู้รายงานผล นางสาวคณิง ตรงต่อกิจ โทร. 6083

5. หลักการและเหตุผล

คณะทันตแพทยศาสตร์เป็นองค์กรหนึ่งที่มีหน้าที่ในการผลิตบุคลากรทางด้านสาธารณสุข อีกทั้งยังทำหน้าที่ส่งเสริมสุขภาพแก่ประชาชนในพื้นที่รับผิดชอบ ดังนั้นเพื่อเป็นการส่งเสริมให้สมาชิกในองค์กรและนิสิตมีการดูแลสุขภาพตนเองก่อนที่จะทำหน้าที่ส่งเสริมสุขภาพผู้อื่น จึงได้จัดโครงการส่งเสริมสุขภาพโดยมุ่งหวังให้บุคลากรและนิสิต เห็นความสำคัญของการดูแลสุขภาพและหันมาออกกำลังกายกันมากขึ้น

6. วัตถุประสงค์

- 6.1 เพื่อให้อาจารย์ บุคลากรและนิสิตได้ออกกำลังกายร่วมกันเพื่อเสริมสร้างสุขภาพและมีน้ำใจเป็นนักกีฬา
- 6.2 เพื่อสร้างเสริมความสามัคคีและความสัมพันธ์อันดีภายในคณะ และระหว่างคณะวิทยาศาสตร์สุขภาพ
- 6.3 เพื่อสนับสนุนให้นิสิตใช้เวลาว่างให้เกิดประโยชน์

7. เป้าหมายของโครงการ

7.1 เป้าหมายการดำเนินงาน

โครงการย่อยที่ 1 กิจกรรมกีฬาสามัคคีสัมพันธ์วิทยาศาสตร์สุขภาพ

เป้าหมาย	จำนวน	หน่วยนับ
นิสิต	150	คน
อาจารย์/บุคลากร	10	คน
จำนวนผู้เข้าร่วมโครงการจำนวนทั้งสิ้น	160	คน

โครงการย่อยที่ 2 กิจกรรม ฟ.ฟันเกมส์ ครั้งที่ 12

เป้าหมาย	จำนวน	หน่วยนับ
นิสิต	400	คน
อาจารย์/บุคลากร	100	คน
จำนวนผู้เข้าร่วมโครงการจำนวนทั้งสิ้น	500	คน

โครงการย่อยที่ 3 กิจกรรมคืนความสุข สร้างรอยยิ้ม

เป้าหมาย	จำนวน	หน่วยนับ
นิสิต	50	คน
อาจารย์/บุคลากร	10	คน
จำนวนผู้เข้าร่วมโครงการจำนวนทั้งสิ้น	60	คน

7.2 กิจกรรม/เนื้อหาที่จะดำเนินการ

โครงการย่อยที่ 1 กิจกรรมกีฬาสามัคคีสัมพันธ์วิทยาศาสตร์สุขภาพ

จัดกิจกรรมแข่งขันกีฬาสามัคคีสัมพันธ์ระหว่างนิสิตในกลุ่มวิทยาศาสตร์สุขภาพ

โครงการย่อยที่ 2 กิจกรรม ฟ.ฟันเกมส์ ครั้งที่ 12

จัดกิจกรรมแข่งขันกีฬาระหว่างอาจารย์ บุคลากรและนิสิตคณะทันตแพทยศาสตร์

โครงการย่อยที่ 3 กิจกรรมคืนความสุข สร้างรอยยิ้ม

จัดกิจกรรมส่งเสริมสุขภาพด้านจิตใจแก่นิสิตคณะทันตแพทยศาสตร์ และผู้ป่วย

8. งบประมาณดำเนินการ

โครงการย่อยที่ 1 กิจกรรมกีฬาสามัคคีสัมพันธ์วิทยาศาสตร์สุขภาพ

รายได้ 5,000 บาท

แหล่งงบประมาณ : เงินงบประมาณรายได้ ประจำปีงบประมาณ พ.ศ.2558

แผ่นดิน 0 บาท

รายละเอียดค่าใช้จ่าย

ลำดับ	รายการ	แผ่นดิน	รายได้
1	ค่าน้ำดื่มนักกีฬา	-	4,000
2	ค่าวัสดุ	-	1,000
รวม		-	5,000

โครงการย่อยที่ 2 กิจกรรม ฟ.ฟันเกมส์ ครั้งที่ 12

รายได้ 15,000 บาท

แหล่งงบประมาณ : เงินงบประมาณรายได้ ประจำปีงบประมาณ พ.ศ.2558

แผ่นดิน 0 บาท

รายละเอียดค่าใช้จ่าย

ลำดับ	รายการ	แผ่นดิน	รายได้
1	ค่าอาหารว่างและเครื่องดื่มสำหรับผู้เข้าร่วมกิจกรรม	-	12,500
2	ค่าวัสดุ	-	2,500
รวม		-	15,000

โครงการย่อยที่ 3 กิจกรรมคืนความสุข สร้างรอยยิ้ม

รายได้ 20,000 บาท

แหล่งงบประมาณ : เงินงบประมาณรายได้ ประจำปีงบประมาณ พ.ศ.2558

แผ่นดิน 0 บาท

รายละเอียดค่าใช้จ่าย

ลำดับ	รายการ	แผ่นดิน	รายได้
1	ค่าอาหารและเครื่องดื่มสำหรับผู้เข้าร่วมกิจกรรม	-	16,000
2	ค่าวัสดุ	-	4,000
รวม		-	20,000

9. ขั้นตอนและแผนการดำเนินงาน (PDCA)

โครงการย่อยที่ 1 กิจกรรมกีฬาสามัคคีสัมพันธ์วิทยาศาสตร์สุขภาพ

กิจกรรม	ปีงบประมาณ พ.ศ. 2558											
	ต.ค.	พ.ย.	ธ.ค.	ม.ค.	ก.พ.	มี.ค.	เม.ย.	พ.ค.	มิ.ย.	ก.ค.	ส.ค.	ก.ย.
ขั้นวางแผนงาน (P) 1. กำหนดรายละเอียดของกิจกรรม 2. แต่งตั้งคณะทำงานเพื่อรับผิดชอบงานในฝ่ายต่างๆ 3. จัดเตรียมวัสดุ อุปกรณ์ และสถานที่ในการทำกิจกรรม			↔									
ขั้นดำเนินการ (D) 1. ดำเนินกิจกรรมตามแผนที่ได้ตั้งไว้				↔								
ขั้นสรุปและประเมินผล (C) 1. ประชุมสรุปผลการดำเนินกิจกรรม สรุปปัญหาและอุปสรรคที่เกิดขึ้น พร้อมทั้งแนวทางการแก้ไข						↔						
ขั้นปรับปรุงตามผลการประเมิน (A) ... 1. นำแนวทางการแก้ไขของการดำเนินกิจกรรมครั้งก่อนมาใช้ในการวางแผนกิจกรรมครั้งต่อไป								↔				

โครงการย่อยที่ 2 กิจกรรม ฟ.ฟันเกมส์ ครั้งที่ 11

กิจกรรม	ปีงบประมาณ พ.ศ. 2558											
	ต.ค.	พ.ย.	ธ.ค.	ม.ค.	ก.พ.	มี.ค.	เม.ย.	พ.ค.	มิ.ย.	ก.ค.	ส.ค.	ก.ย.
ขั้นวางแผนงาน (P) 1. กำหนดรายละเอียดของกิจกรรม 2. แต่งตั้งคณะทำงานเพื่อรับผิดชอบงานในฝ่ายต่างๆ 3. จัดเตรียมวัสดุ อุปกรณ์ และสถานที่ในการทำกิจกรรม	↔											
ขั้นดำเนินการ (D) 1. ดำเนินกิจกรรมตามแผนที่ได้ตั้งไว้			↔									
ขั้นสรุปและประเมินผล (C) 1. ประชุมสรุปผลการดำเนินกิจกรรม สรุปปัญหาและอุปสรรคที่เกิดขึ้น พร้อมทั้งแนวทางการแก้ไข				↔								
ขั้นปรับปรุงตามผลการประเมิน (A) ... 1. นำแนวทางการแก้ไขของการดำเนินกิจกรรมครั้งก่อนมาใช้ในการวางแผนกิจกรรมครั้งต่อไป						↔						

โครงการย่อยที่ 3 กิจกรรมคืนความสุข สร้างรอยยิ้ม

กิจกรรม	ปีงบประมาณ พ.ศ. 2558											
	ต.ค.	พ.ย.	ธ.ค.	ม.ค.	ก.พ.	มี.ค.	เม.ย.	พ.ค.	มิ.ย.	ก.ค.	ส.ค.	ก.ย.
<p>ชั้นวางแผนงาน (P)</p> <p>1. กำหนดรายละเอียดของกิจกรรม</p> <p>2. แต่งตั้งคณะทำงานเพื่อรับผิดชอบงานในฝ่ายต่างๆ</p> <p>3. จัดเตรียมวัสดุ อุปกรณ์ และสถานที่ในการทำกิจกรรม</p>			↔	↔								
<p>ชั้นดำเนินการ (D)</p> <p>1. ดำเนินกิจกรรมตามแผนที่ได้ตั้งไว้</p>					↔							
<p>ชั้นสรุปและประเมินผล (C)</p> <p>1. ประชุมสรุปผลการดำเนินกิจกรรม สรุปปัญหาและอุปสรรคที่เกิดขึ้น พร้อมทั้งแนวทางการแก้ไข</p>						↔						
<p>ชั้นปรับปรุงตามผลการประเมิน (A) ...</p> <p>1. นำแนวทางการแก้ไขของการดำเนินกิจกรรมครั้งก่อนมาใช้ในการวางแผนกิจกรรมครั้งต่อไป</p>								↔				

10. วัน เวลา และสถานที่ในการดำเนินการ

โครงการย่อยที่ 1 กิจกรรมกีฬาสามัคคีสัมพันธ์วิทยาศาสตร์สุขภาพ

- 1) วัน เวลา ในการจัดกิจกรรม เดือนมกราคม ถึงกุมภาพันธ์ 2558
- 2) สถานที่จัดกิจกรรม มหาวิทยาลัยนเรศวร

โครงการย่อยที่ 2 กิจกรรม ฟ.ฟันเกมส์ ครั้งที่ 12

- 1) วัน เวลา ในการจัดกิจกรรม เดือนธันวาคม 2557
- 2) สถานที่จัดกิจกรรม มหาวิทยาลัยนเรศวร

โครงการย่อยที่ 3 กิจกรรมคืนความสุข สร้างรอยยิ้ม

- 1) เวลา ในการจัดกิจกรรม เดือนกุมภาพันธ์ 2558
- 2) สถานที่จัดกิจกรรม จังหวัดพิษณุโลก

11. ผลที่คาดว่าจะได้รับ

- 1) ผู้เข้าร่วมกิจกรรมได้ออกกำลังกายร่วมกัน และมีน้ำใจเป็นนักกีฬา
- 2) ผู้เข้าร่วมกิจกรรมเกิดความสัมพันธ์ที่ดีระหว่างนิสิตต่างคณะในกลุ่มวิทยาศาสตร์สุขภาพ
- 3) อาจารย์ บุคลากรและนิสิตได้รับความรู้ที่เป็นประโยชน์ในการดูแลรักษาสุขภาพ และสามารถนำไปปรับใช้ในชีวิตประจำวันของตนเอง

12. ตัวชี้วัดความสำเร็จโครงการ (KPI) ใช้สำหรับทุกกิจกรรม

ปริมาณ	คุณภาพ	เวลา	ต้นทุน
มีผู้เข้าร่วมแต่ละกิจกรรมอย่างน้อยร้อยละ 70	ผู้เข้าร่วมกิจกรรมมีความพึงพอใจในระดับดี	ดำเนินการเสร็จสิ้นภายในเวลาที่กำหนด	ใช้งบประมาณในการดำเนินโครงการไม่เกินแผนกำหนดไว้

13. ตัวชี้วัดประกอบการประกันคุณภาพตามเกณฑ์มาตรฐาน

- | | |
|---|---|
| <input type="checkbox"/> ก.พ.ร. ตัวชี้วัดที่..... | <input type="checkbox"/> สมศ. ตัวชี้วัดที่..... |
| <input checked="" type="checkbox"/> สกอ. ตัวชี้วัดที่....3.2..... | <input type="checkbox"/> สงป. ตัวชี้วัดที่..... |

14. การติดตามและประเมินผลโครงการ

- 1) การประเมินผลสัมฤทธิ์ของโครงการ: ดำเนินการโดยใช้แบบสอบถามภายหลังเสร็จสิ้นโครงการ ซึ่งผู้เข้าร่วมโครงการเป็นผู้ตอบแบบสอบถาม
- 2) การสรุปผลสัมฤทธิ์ของโครงการ: ดำเนินการโดยการรวบรวมข้อมูลจากแบบสอบถาม

โครงการตามแผนปฏิบัติการประจำปีงบประมาณ พ.ศ. 2558 มหาวิทยาลัยนเรศวร
หน่วยงาน คณะทันตแพทยศาสตร์

1. รหัสโครงการ ทพ.0306/58

ชื่อโครงการ โครงการส่งเสริมและพัฒนางานสโมสรนิสิต

- 1.1 โครงการย่อยที่ 1 กิจกรรมเลือกตั้งคณะกรรมการสโมสรนิสิต
1.2 โครงการย่อยที่ 2 กิจกรรมสัมมนาสโมสรนิสิต

2. ความสอดคล้องกับพันธกิจ

- การผลิตบัณฑิต การวิจัย
 การบริการวิชาการแก่สังคม การทำนุบำรุงศิลปวัฒนธรรม
 การบริหารจัดการ

3. ความสอดคล้องกับประเด็นยุทธศาสตร์

3.1 ประเด็นยุทธศาสตร์มหาวิทยาลัย

- เป็นเลิศทางการวิจัย (กลยุทธ์ที่.....มาตรการ.....)
 ผลิตบัณฑิตมีคุณภาพ ทำงานได้รับค่าตอบแทนสูง (กลยุทธ์ที่.....2.4.....มาตรการ.....2.4.2..)
 ความสัมพันธ์กับศิษย์เก่าอย่างเข้มแข็งและยั่งยืน (กลยุทธ์ที่ มาตรการ)
 ระบบบริหารในหลักธรรมาภิบาลและโปร่งใสตรวจสอบได้ (กลยุทธ์ที่ มาตรการ)

3.2 ประเด็นยุทธศาสตร์ของคณะ/หน่วยงาน

- ประเด็นยุทธศาสตร์ที่ 1 กลยุทธ์ที่ 8 มาตรการที่ -
 ประเด็นยุทธศาสตร์ที่ 2 กลยุทธ์ที่ 1 มาตรการที่ -

3.3 อัตลักษณ์นิสิต 5 ก

- มี ไม่มี

ประเภทอัตลักษณ์	ตัวชี้วัด
<input checked="" type="checkbox"/> เก่งงาน	<input type="checkbox"/> ความสามารถในการนำความรู้ไปประยุกต์ใช้ในการประกอบวิชาชีพอย่างสร้างสรรค์ <input checked="" type="checkbox"/> มีความรับผิดชอบ กล้าหาญ เสียสละ อดทน ขยันหมั่นเพียร มุ่งมั่นสู่ความสำเร็จ <input type="checkbox"/> มีความสามารถในการใช้ภาษาไทย ภาษาอังกฤษ และเทคโนโลยีสารสนเทศได้เป็นอย่างดี <input type="checkbox"/> มีจรรยาบรรณในวิชาชีพ
<input checked="" type="checkbox"/> เก่งคน	<input checked="" type="checkbox"/> มีมนุษยสัมพันธ์ทั้งการพูด และการวางตัว <input checked="" type="checkbox"/> มีจิตสาธารณะ <input checked="" type="checkbox"/> มีความสามารถทำงานที่เป็นทีม <input type="checkbox"/> มีความเข้าใจตนเองและผู้อื่น
<input checked="" type="checkbox"/> เก่งคิด	<input checked="" type="checkbox"/> มีความคิดริเริ่มสร้างสรรค์ <input type="checkbox"/> ใฝ่เรียนรู้ <input type="checkbox"/> ทศนคติเชิงบวก <input type="checkbox"/> ผลงานนวัตกรรม
<input type="checkbox"/> เก่งครองชีวิต	<input type="checkbox"/> มีพฤติกรรมที่ดีในการเรียน <input type="checkbox"/> มีพฤติกรรมที่ดีในการใช้ชีวิต (ปลอดอบายมุข)
<input checked="" type="checkbox"/> เก่งพิชิตปัญหา	<input type="checkbox"/> มีความสามารถในการแก้ปัญหาส่วนตัว <input checked="" type="checkbox"/> มีความสามารถในการแก้ปัญหาระงวน

3.4 บริการวิชาการ

มี

ไม่มี

3.4.1 เป้าหมายตัวชี้วัด

เป้าหมายตัวบ่งชี้	เชิงปริมาณ	เชิงคุณภาพ	เชิงเวลา	เชิงต้นทุน
ผลลัพธ์	ร้อยละผู้เข้ารับบริการที่มีความรู้เพิ่มขึ้นจากการรับบริการ	ร้อยละความพึงพอใจของผู้รับบริการ/หน่วยงาน/องค์กรที่รับบริการวิชาการและวิชาชีพต่อประโยชน์จากการบริการ.....	-	-
ผลผลิต	จำนวนกิจกรรมบริการวิชาการ แก่งสังคม..... กิจกรรม จำนวนการให้บริการรวมทุก ครั้ง (กรณีของ รพ.)/จำนวน ให้บริการชั้นสูตรพลศึกษาครั้ง จำนวนผู้เข้ารับบริการ/ผู้เข้าร่วม กิจกรรม.....คน	ร้อยละความพึงพอใจของผู้รับบริการ ในกระบวนการให้บริการ	ร้อยละของงาน บริการวิชาการที่ แล้วเสร็จภายใน ระยะเวลาที่กำหนด	ต้นทุน/ค่าใช้จ่ายของ การบริการวิชาการ ตามงบประมาณที่ ได้รับจัดสรร.....บาท

3.4.2 การบูรณาการโครงการบริการวิชาการแก่งสังคม เข้ากับการเรียนการสอนและการวิจัย (โปรดใส่เครื่องหมาย ✓ ใน
ตัวชี้วัดและเป้าหมายภายใต้โครงการ ตอบได้มากกว่า 1)

- จำนวนนิสิตที่ลงฝึกงาน คน
- จำนวนรายวิชา/หลักสูตรที่มีการบูรณาการ วิชา ระบุรายชื่อวิชา
- จำนวนหนังสือ/ตำราที่ได้จากการดำเนินกิจกรรม เล่ม ระบุชื่อหนังสือ/ตำรา
- จำนวนหัวข้อวิทยานิพนธ์ที่ได้จากการดำเนินโครงการ หัวข้อ ระบุหัวข้อวิทยานิพนธ์
- โครงการที่ดำเนินการครั้งนี้เป็นโครงการบริการวิชาการที่ดำเนินการต่อเนื่องจากปี พ.ศ.
ระบุรายละเอียดกิจกรรมต่อเนื่องที่เกิดขึ้น
- ร้อยละความพึงพอใจจากผลกระทบและความคุ้มค่า ของการดำเนินโครงการ
- จำนวนโครงการวิจัยที่นำไปถ่ายทอด โครงการ ระบุชื่อโครงการวิจัย
- ร้อยละของปัญหาในชุมชนที่ลดลง
- ร้อยละของประชาชนที่นำความรู้ไปใช้ประโยชน์ในการแก้ไขปัญหา
- จำนวนกิจกรรมเชิงสาธารณะที่เกิดขึ้น กิจกรรม ระบุชื่อกิจกรรม
- รายได้ของชุมชนหรือสิ่งประดิษฐ์ที่เกิดจากการบริการวิชาการ บาท / ชิ้นงาน ระบุชื่อสิ่งประดิษฐ์
.....
- โครงการมีผลกระทบในระดับประเทศในด้านใด (เช่นด้านสิ่งแวดล้อม,ด้านสุขภาพ,ด้านพลังงาน ฯลฯ)
.....
- จำนวนหน่วยงานหรือชุมชนที่นำผลการดำเนินงานไปใช้ให้เกิดประโยชน์ หน่วยงานหรือชุมชน
ระบุชื่อหน่วยงานหรือชุมชน

3.4.3 การประเมินผลสำเร็จและการบูรณาการทางบริการวิชาการ (โปรดใส่เครื่องหมาย ✓ ภายใต้การประเมินความสำเร็จ
และการบูรณาการบริการวิชาการ)

ด้านการเรียนการสอน

- ระดับความคิดเห็นของนิสิตที่มีต่อการบูรณาการด้านการเรียนการสอน
- อื่นๆ

ด้านการวิจัย

- จำนวนโจทย์วิจัย ที่ได้จากการดำเนินโครงการบริการวิชาการ ที่ยื่นเสนอขอรับงบประมาณ
โจทย์วิจัย ระบุชื่อโจทย์วิจัย

3.4.4 การติดตามผลการประเมินผลสำเร็จและการบูรณาการทางบริการวิชาการ

- นำเข้าที่ประชุมคณะกรรมการบริหารของคณะ เพื่อวางแผนปรับปรุงการบูรณาการด้านใด
 - ด้านผลิตบัณฑิต
 - ด้านการวิจัย
 - ด้านการบริการวิชาการแก่สังคม
 - ด้านการทำนุบำรุงศิลปวัฒนธรรม
- อื่นๆ

3.4.5 การนำผลประเมินไปพัฒนาและปรับปรุงการบูรณาการทางบริการวิชาการ

ด้านการเรียนการสอน

- จำนวนรายวิชา/หลักสูตรที่ได้รับการปรับปรุง วิชา ระบุรายวิชา
(ที่เกิดการนำผลการบูรณาการไปปรับปรุง)
- จำนวนรายวิชาที่เปิดใหม่ วิชา ระบุรายวิชา

4. ผู้รับผิดชอบ

- | | | |
|--------------------------|------------------------------------|-----------|
| 4.1 หน่วยงานที่รับผิดชอบ | งานกิจการนิสิตและศิษย์เก่าสัมพันธ์ | |
| 4.2 ผู้รับผิดชอบ | รองคณบดีฝ่ายกิจการนิสิต | โทร. 6084 |
| 4.3 ผู้ประสานงาน | 1. นางสาวคณิง ตรงต่อกิจ | โทร. 6083 |
| | 2. นางสาวจตุพร เวทยพงษ์ | โทร. 6078 |
| 4.4 ผู้รายงานผล | นางสาวคณิง ตรงต่อกิจ | โทร. 6083 |

5. หลักการและเหตุผล

เพื่อให้การดำเนินงานของสโมสรนิสิตเป็นไปอย่างต่อเนื่องและมีประสิทธิภาพ จึงได้จัดโครงการส่งเสริมและพัฒนางานสโมสรนิสิตขึ้น เพื่อคัดเลือกนิสิตที่สนใจทำกิจกรรมเสริมหลักสูตรเข้าทำงานในสโมสรนิสิต จากนั้นจะมอบหมายและถ่ายทอดงานให้กับคณะกรรมการที่ได้รับการคัดเลือก ซึ่งจะเป็นประโยชน์ในการทำกิจกรรมต่างๆ ให้ประสบความสำเร็จต่อไป

6. วัตถุประสงค์

- 6.1 เพื่อคัดเลือกคณะกรรมการสโมสรนิสิตมาเป็นตัวแทนในการดำเนินงานกิจกรรมพัฒนานิสิต
- 6.2 เพื่อถ่ายทอดประสบการณ์การทำงานสโมสรนิสิตให้แก่คณะกรรมการชุดใหม่
- 6.3 เพื่อให้นิสิตได้มีความรู้ความเข้าใจ และทักษะด้านการประกันคุณภาพการศึกษา

7. เป้าหมายของโครงการ

7.1 เป้าหมายการดำเนินงาน

โครงการย่อยที่ 1 กิจกรรมเลือกตั้งคณะกรรมการสโมสรนิสิต

เป้าหมาย	จำนวน	หน่วยนับ
นิสิต	400	คน
อาจารย์/บุคลากร	5	คน
จำนวนผู้เข้าร่วมโครงการจำนวนทั้งสิ้น	405	คน

โครงการย่อยที่ 2 กิจกรรมสัมมนาสโมสรนิสิต

เป้าหมาย	จำนวน	หน่วยนับ
นิสิต	40	คน
อาจารย์/บุคลากร	3	คน
จำนวนผู้เข้าร่วมโครงการจำนวนทั้งสิ้น	43	คน

7.2 กิจกรรม/เนื้อหาที่จะดำเนินการ ใช้สำหรับทุกกิจกรรม

โครงการย่อยที่ 1 กิจกรรมเลือกตั้งคณะกรรมการสโมสรนิสิต

นิสิตผู้สนใจทำงานสโมสรนิสิตได้ลงสมัครรับเลือกตั้งเพื่อเป็นการคัดเลือกผู้ที่มีความเหมาะสมโดยการพิจารณาคัดเลือกจากนิสิตคณะทันตแพทยศาสตร์

โครงการย่อยที่ 2 กิจกรรมสัมมนาสโมสรนิสิต

สรุปผลการดำเนินงานในปีการศึกษาที่ผ่านมา และพิจารณาหาแนวทางการแก้ไขปัญหาและอุปสรรคต่างๆ ตลอดจนกำหนดแนวทางและวางแผนการดำเนินกิจกรรมในปีการศึกษาต่อไป อีกทั้งให้ความรู้ความเข้าใจ และทักษะด้านการประกันคุณภาพการศึกษา

8. งบประมาณดำเนินการ

โครงการย่อยที่ 1 กิจกรรมเลือกตั้งคณะกรรมการสโมสรนิสิต

รายได้ 500 บาท

แหล่งงบประมาณ : เงินงบประมาณรายได้ ประจำปีงบประมาณ พ.ศ.2558

แผ่นดิน 0 บาท

รายละเอียดค่าใช้จ่าย

ลำดับ	รายการ	แผ่นดิน	รายได้
1	ค่าวัสดุ	-	500
รวม		-	500

โครงการย่อยที่ 2 กิจกรรมสัมมนาสโมสรนิสิต

รายได้ 40,000 บาท

แหล่งงบประมาณ : เงินงบประมาณรายได้ ประจำปีงบประมาณ พ.ศ.2558

แผ่นดิน 0 บาท

รายละเอียดค่าใช้จ่าย

ลำดับ	รายการ	แผ่นดิน	รายได้
1	ค่าอาหารและเครื่องดื่มสำหรับผู้เข้าร่วม	-	28,000
2	ค่าอาหารว่างและเครื่องดื่มสำหรับผู้เข้าร่วม	-	5,000
3	ค่าน้ำมันเชื้อเพลิง	-	4,000
4	ค่าวัสดุ	-	3,000
รวม		-	40,000

9. ขั้นตอนและแผนการดำเนินงาน (PDCA)

โครงการย่อยที่ 1 กิจกรรมเลือกตั้งคณะกรรมการสโมสรนิสิต

กิจกรรม	ปีงบประมาณ พ.ศ. 2558											
	ต.ค.	พ.ย.	ธ.ค.	ม.ค.	ก.พ.	มี.ค.	เม.ย.	พ.ค.	มิ.ย.	ก.ค.	ส.ค.	ก.ย.
ขั้นวางแผนงาน (P)												
1. กำหนดรายละเอียดของกิจกรรม		↔										
2. แต่งตั้งคณะทำงานเพื่อรับผิดชอบงานในฝ่ายต่างๆ		↔										
3. จัดเตรียมวัสดุ อุปกรณ์ และสถานที่ในการทำกิจกรรม			↔									
ขั้นดำเนินการ (D)				↔								
1. ดำเนินกิจกรรมตามแผนที่ได้ตั้งไว้				↔								

กิจกรรม	ปีงบประมาณ พ.ศ. 2558												
	ต.ค.	พ.ย.	ธ.ค.	ม.ค.	ก.พ.	มี.ค.	เม.ย.	พ.ค.	มิ.ย.	ก.ค.	ส.ค.	ก.ย.	
ขั้นสรุปและประเมินผล (C) 1. ประชุมสรุปผลการดำเนินกิจกรรม สรุปปัญหาและอุปสรรคที่เกิดขึ้น พร้อมทั้งแนวทางการแก้ไข													
ขั้นปรับปรุงตามผลการประเมิน (A) ... 1. นำแนวทางการแก้ไขของการดำเนิน กิจกรรมครั้งก่อนมาใช้ในการวางแผน กิจกรรมครั้งต่อไป													

โครงการย่อยที่ 2 กิจกรรมสัมมนาสมรรถนะ

กิจกรรม	ปีงบประมาณ พ.ศ. 2558												
	ต.ค.	พ.ย.	ธ.ค.	ม.ค.	ก.พ.	มี.ค.	เม.ย.	พ.ค.	มิ.ย.	ก.ค.	ส.ค.	ก.ย.	
ขั้นวางแผนงาน (P) 1. กำหนดรายละเอียดของกิจกรรม 2. แต่งตั้งคณะทำงานเพื่อรับผิดชอบ งานในฝ่ายต่างๆ 3. จัดเตรียมวัสดุ อุปกรณ์ และสถานที่ ในการทำกิจกรรม													
ขั้นดำเนินการ (D) 1. ดำเนินกิจกรรมตามแผนที่ได้ตั้งไว้													
ขั้นสรุปและประเมินผล (C) 1. ประชุมสรุปผลการดำเนินกิจกรรม สรุปปัญหาและอุปสรรคที่เกิดขึ้น พร้อมทั้งแนวทางการแก้ไข													
ขั้นปรับปรุงตามผลการประเมิน (A) ... 1. นำแนวทางการแก้ไขของการดำเนิน กิจกรรมครั้งก่อนมาใช้ในการวางแผน กิจกรรมครั้งต่อไป													

10. วัน เวลา และสถานที่ในการดำเนินการ

โครงการย่อยที่ 1 กิจกรรมเลือกตั้งคณะกรรมการสมรรถนะ

- 1) วัน เวลา ในการจัดกิจกรรม เดือนมกราคม ถึงกุมภาพันธ์ 2558
- 2) สถานที่จัดกิจกรรม คณะทันตแพทยศาสตร์ มหาวิทยาลัยนเรศวร

โครงการย่อยที่ 2 กิจกรรมสัมมนาสมรรถนะ

- 1) วัน เวลา ในการจัดกิจกรรม เดือนกุมภาพันธ์ ถึงพฤษภาคม 2558
- 2) สถานที่จัดกิจกรรม จังหวัดพิษณุโลก

11. ผลที่คาดว่าจะได้รับ

- 1) คณะกรรมการสมรรถนะที่ได้รับการคัดเลือก เป็นที่ยอมรับของนิสิตทุกคน และพร้อมบริหารงานด้านกิจกรรมพัฒนานิสิตให้เป็นอย่างต่อเนื่องและมีประสิทธิภาพ
- 2) คณะกรรมการสมรรถนะชุดใหม่ทราบถึงปัญหา อุปสรรคในการดำเนินกิจกรรมที่ผ่านมา และร่วมกันหาแนวทางในการปรับปรุงและพัฒนางานด้านกิจกรรมพัฒนานิสิตในปีต่อไป

12. ตัวชี้วัดความสำเร็จโครงการ (KPI) ใช้สำหรับทุกกิจกรรม

ปริมาณ	คุณภาพ	เวลา	ต้นทุน
มีผู้เข้าร่วมแต่ละกิจกรรมอย่างน้อยร้อยละ 70	ผู้เข้าร่วมกิจกรรมมีความพึงพอใจในระดับดี	ดำเนินการเสร็จสิ้นภายในเวลาที่กำหนด	ใช้งบประมาณในการดำเนินโครงการไม่เกินแผนกำหนดไว้

13. ตัวชี้วัดประกอบการประกันคุณภาพตามเกณฑ์มาตรฐาน

- ก.พ.ร. ตัวชี้วัดที่..... สมศ. ตัวชี้วัดที่.....
 สกอ. ตัวชี้วัดที่....3.2..... สงป. ตัวชี้วัดที่.....

14. การติดตามและประเมินผลโครงการ

- 1) การประเมินผลสัมฤทธิ์ของโครงการ: ดำเนินการโดยใช้แบบสอบถามภายหลังเสร็จสิ้นโครงการ ซึ่งผู้เข้าร่วมโครงการเป็นผู้ตอบแบบสอบถาม
- 2) การสรุปผลสัมฤทธิ์ของโครงการ: ดำเนินการโดยการรวบรวมข้อมูลจากแบบสอบถาม

โครงการตามแผนปฏิบัติการประจำปีงบประมาณ พ.ศ. 2558 มหาวิทยาลัยนเรศวร
หน่วยงาน คณะทันตแพทยศาสตร์

1. รหัสโครงการ ทพ.0307/58

ชื่อโครงการ โครงการส่งเสริมกิจกรรมนิสิต

- 1.1 โครงการย่อยที่ 1 กิจกรรมทันตสัมพันธ์
1.2 โครงการย่อยที่ 2 กิจกรรมพัฒนานิสิตด้านความเป็นผู้นำ
1.3 โครงการย่อยที่ 3 กิจกรรมเปิดประตูสู่ทันตะ

2. ความสอดคล้องกับพันธกิจ

- การผลิตบัณฑิต การวิจัย
 การบริการวิชาการแก่สังคม การทำนุบำรุงศิลปวัฒนธรรม
 การบริหารจัดการ

3. ความสอดคล้องกับประเด็นยุทธศาสตร์

3.1 ประเด็นยุทธศาสตร์มหาวิทยาลัย

- เป็นเลิศทางการวิจัย (กลยุทธ์ที่.....มาตรการ.....)
 ผลิตบัณฑิตมีคุณภาพ ทำงานได้รับค่าตอบแทนสูง (กลยุทธ์ที่....2.4....มาตรการ.....2.4.1...2.4.2...)
 ความสัมพันธ์กับศิษย์เก่าอย่างเข้มแข็งและยั่งยืน (กลยุทธ์ที่.....มาตรการ.....)
 ระบบบริหารในหลักธรรมาภิบาลและโปร่งใสตรวจสอบได้ (กลยุทธ์ที่ มาตรการ)

3.2 ประเด็นยุทธศาสตร์ของคณะ/หน่วยงาน

- ประเด็นยุทธศาสตร์ที่ 1 กลยุทธ์ที่ 8 มาตรการที่ -
 ประเด็นยุทธศาสตร์ที่ 2 กลยุทธ์ที่ 1 มาตรการที่ -

3.3 อัตลักษณ์นิสิต 5 ก

- มี ไม่มี

ประเภทอัตลักษณ์	ตัวชี้วัด
<input checked="" type="checkbox"/> เก่งงาน	<input checked="" type="checkbox"/> ความสามารถในการนำความรู้ไปประยุกต์ใช้ในการประกอบวิชาชีพอย่างสร้างสรรค์ <input type="checkbox"/> มีความรับผิดชอบ กล่าวหาญ เสียสละ อดทน ขยันหมั่นเพียร มุ่งมั่นสู่ความสำเร็จ <input type="checkbox"/> มีความสามารถในการใช้ภาษาไทย ภาษาอังกฤษ และเทคโนโลยีสารสนเทศได้เป็นอย่างดี <input type="checkbox"/> มีจรรยาบรรณในวิชาชีพ
<input checked="" type="checkbox"/> เก่งคน	<input type="checkbox"/> มีมนุษยสัมพันธ์ทั้งการพูด และการวางตัว <input checked="" type="checkbox"/> มีจิตสาธารณะ <input checked="" type="checkbox"/> มีความสามารถทำงานที่เป็นทีม <input type="checkbox"/> มีความเข้าใจตนเองและผู้อื่น
<input checked="" type="checkbox"/> เก่งคิด	<input type="checkbox"/> มีความคิดริเริ่มสร้างสรรค์ <input type="checkbox"/> ใฝ่เรียนรู้ <input checked="" type="checkbox"/> ทักษะคิดเชิงบวก <input type="checkbox"/> ผลงานนวัตกรรม
<input checked="" type="checkbox"/> เก่งครองชีวิต	<input type="checkbox"/> มีพฤติกรรมที่ดีในการเรียน <input checked="" type="checkbox"/> มีพฤติกรรมที่ดีในการใช้ชีวิต (ปลอดอบายมุข)
<input checked="" type="checkbox"/> เก่งพิชิตปัญหา	<input type="checkbox"/> มีความสามารถในการแก้ปัญหาส่วนตัว <input checked="" type="checkbox"/> มีความสามารถในการแก้ปัญหาการงาน

3.4 บริการวิชาการ

มี

ไม่มี

3.4.1 เป้าหมายตัวชี้วัด

เป้าหมายตัวบ่งชี้	เชิงปริมาณ	เชิงคุณภาพ	เชิงเวลา	เชิงต้นทุน
ผลลัพธ์	ร้อยละผู้เข้ารับบริการที่มีความรู้เพิ่มขึ้นจากการรับบริการ	ร้อยละความพึงพอใจของผู้รับบริการ/หน่วยงาน/องค์กรที่รับบริการวิชาการและวิชาชีพต่อประโยชน์จากการบริการ.....	-	-
ผลผลิต	จำนวนกิจกรรมบริการวิชาการ แก่งสังคม..... กิจกรรม จำนวนการให้บริการรวมทุก ครั้ง (กรณีของ รพ.)/จำนวน ให้บริการชั้นสูตรพลศึกษาครั้ง จำนวนผู้เข้ารับบริการ/ผู้เข้าร่วม กิจกรรม.....คน	ร้อยละความพึงพอใจของผู้รับบริการ ในกระบวนการให้บริการ	ร้อยละของงาน บริการวิชาการที่ แล้วเสร็จภายใน ระยะเวลาที่กำหนด	ต้นทุน/ค่าใช้จ่ายของ การบริการวิชาการ ตามงบประมาณที่ ได้รับจัดสรร.....บาท

3.4.2 การบูรณาการโครงการบริการวิชาการแก่งสังคม เข้ากับการเรียนการสอนและการวิจัย (โปรดใส่เครื่องหมาย ✓ ในตัวชี้วัดและเป้าหมายภายใต้โครงการ ตอบได้มากกว่า 1)

- จำนวนนิสิตที่ลงฝึกงาน คน
- จำนวนรายวิชา/หลักสูตรที่มีการบูรณาการ วิชา ระบุรายชื่อวิชา
- จำนวนหนังสือ/ตำราที่ได้จากการดำเนินกิจกรรม เล่ม ระบุชื่อหนังสือ/ตำรา
- จำนวนหัวข้อวิทยานิพนธ์ที่ได้จากการดำเนินโครงการ หัวข้อ ระบุหัวข้อวิทยานิพนธ์
- โครงการที่ดำเนินการครั้งนี้เป็นโครงการบริการวิชาการที่ดำเนินการต่อเนื่องจากปี พ.ศ.
ระบุรายละเอียดกิจกรรมต่อเนื่องที่เกิดขึ้น
- ร้อยละความพึงพอใจจากผลกระทบและความคุ้มค่า ของการดำเนินโครงการ
- จำนวนโครงการวิจัยที่นำไปถ่ายทอด โครงการ ระบุชื่อโครงการวิจัย
- ร้อยละของปัญหาในชุมชนที่ลดลง
- ร้อยละของประชาชนที่นำความรู้ไปใช้ประโยชน์ในการแก้ไขปัญหา
- จำนวนกิจกรรมเชิงสาธารณะที่เกิดขึ้น กิจกรรม ระบุชื่อกิจกรรม
- รายได้ของชุมชนหรือสิ่งประดิษฐ์ที่เกิดจากการบริการวิชาการ บาท / ชิ้นงาน ระบุชื่อสิ่งประดิษฐ์
- โครงการมีผลกระทบในระดับประเทศในด้านใด (เช่นด้านสิ่งแวดล้อม,ด้านสุขภาพ,ด้านพลังงาน ฯลฯ)
.....
- จำนวนหน่วยงานหรือชุมชนที่นำผลการดำเนินงานไปใช้ให้เกิดประโยชน์ หน่วยงานหรือชุมชน
ระบุชื่อหน่วยงานหรือชุมชน

3.4.3 การประเมินผลสำเร็จและการบูรณาการทางบริการวิชาการ (โปรดใส่เครื่องหมาย ✓ ภายใต้การประเมินความสำเร็จและการบูรณาการบริการวิชาการ)

ด้านการเรียนการสอน

- ระดับความคิดเห็นของนิสิตที่มีต่อการบูรณาการด้านการเรียนการสอน
- อื่นๆ

ด้านการวิจัย

- จำนวนโจทย์วิจัย ที่ได้จากการดำเนินโครงการบริการวิชาการ ที่ยื่นเสนอขอรับงบประมาณ
โจทย์วิจัย ระบุชื่อโจทย์วิจัย

3.4.4 การติดตามผลการประเมินผลสำเร็จและการบูรณาการทางบริการวิชาการ

- นำเข้าที่ประชุมคณะกรรมการบริหารของคณะ เพื่อวางแผนปรับปรุงการบูรณาการด้านใด
 - ด้านผลิตบัณฑิต
 - ด้านการวิจัย
 - ด้านการบริการวิชาการแก่สังคม
 - ด้านการทำนุบำรุงศิลปวัฒนธรรม
- อื่นๆ

3.4.5 การนำผลประเมินไปพัฒนาและปรับปรุงการบูรณาการทางบริการวิชาการ

ด้านการเรียนการสอน

- จำนวนรายวิชา/หลักสูตรที่ได้รับการปรับปรุง วิชา ระบุรายวิชา
(ที่เกิดการนำผลการบูรณาการไปปรับปรุง)
- จำนวนรายวิชาที่เปิดใหม่ วิชา ระบุรายวิชา

4. ผู้รับผิดชอบ

- | | | |
|--------------------------|------------------------------------|-----------|
| 4.1 หน่วยงานที่รับผิดชอบ | งานกิจการนิสิตและศิษย์เก่าสัมพันธ์ | |
| 4.2 ผู้รับผิดชอบ | รองคณบดีฝ่ายกิจการนิสิต | โทร. 6084 |
| 4.3 ผู้ประสานงาน | 1. นางสาวคณิง ตรงต่อกิจ | โทร. 6083 |
| | 2. นางสาวจตุพร เวทย์พงษ์ | โทร. 6078 |
| 4.4 ผู้รายงานผล | นางสาวคณิง ตรงต่อกิจ | โทร. 6083 |

5. หลักการและเหตุผล

เพื่อให้นิสิตรู้จักการจัดสรรเวลาและใช้เวลาว่างให้เกิดประโยชน์ทั้งต่อตนเองและผู้อื่น จึงได้จัดโครงการส่งเสริมกิจกรรมนิสิตขึ้น เพื่อปลูกฝังให้นิสิตตระหนักถึงความสำคัญของความสามัคคี รู้จักใช้พลังแห่งความสามัคคีและด้านการดำเนินชีวิตที่นอกเหนือจากความรู้ในตำราเรียนอีกด้วย

6. วัตถุประสงค์

- 6.1 เพื่อส่งเสริมความสามัคคีอันดี และแลกเปลี่ยนเรียนรู้การทำกิจกรรม ของนักศึกษาทันตแพทย์ทุกมหาวิทยาลัย
- 6.2 เพื่อปลูกฝังระเบียบวินัย และแนะแนวทางการใช้ชีวิตในรั้วมหาวิทยาลัยให้แก่นิสิตใหม่
- 6.3 เพื่อให้นิสิตใหม่มีความภาคภูมิใจในคณะทันตแพทยศาสตร์และวิชาชีพทันตแพทย์
- 6.4 เพื่อปลูกฝังระเบียบวินัย และแนะแนวทางการใช้ชีวิตในรั้วมหาวิทยาลัยให้แก่นิสิตใหม่
- 6.5 เพื่อเตรียมความพร้อมให้กับนิสิตที่ต้องดำเนินกิจกรรมของคณะทันตแพทยศาสตร์

7. เป้าหมายของโครงการ

7.1 เป้าหมายการดำเนินงาน

โครงการย่อยที่ 1 กิจกรรมทันตสัมพันธ์

เป้าหมาย	จำนวน	หน่วยนับ
นิสิต	90	คน
อาจารย์/บุคลากร	2	คน
จำนวนผู้เข้าร่วมโครงการจำนวนทั้งสิ้น	92	คน

โครงการย่อยที่ 2 กิจกรรมพัฒนานิสิตด้านความเป็นผู้นำ

เป้าหมาย	จำนวน	หน่วยนับ
นิสิต	50	คน
อาจารย์/บุคลากร	2	คน
จำนวนผู้เข้าร่วมโครงการจำนวนทั้งสิ้น	52	คน

โครงการย่อยที่ 3 กิจกรรมเปิดประตูสู่ทันตะ

เป้าหมาย	จำนวน	หน่วยนับ
นิสิต	150	คน
อาจารย์/บุคลากร	10	คน
จำนวนผู้เข้าร่วมโครงการจำนวนทั้งสิ้น	160	คน

7.2 กิจกรรม/เนื้อหาที่จะดำเนินการ

โครงการย่อยที่ 1 กิจกรรมทันตสัมพันธ์

กิจกรรมกลุ่มสัมพันธ์ระหว่างนิสิตต่างมหาวิทยาลัย

โครงการย่อยที่ 2 กิจกรรมพัฒนานิสิตด้านความเป็นผู้นำ

กิจกรรมเตรียมความพร้อมให้กับนิสิตที่ต้องดำเนินกิจกรรมของคณะทันตแพทยศาสตร์

โครงการย่อยที่ 3 กิจกรรมเปิดประตูสู่ทันตะ

กิจกรรมที่สร้างความสนุกสนานแก่ผู้ร่วมกิจกรรม แทรกความรู้ทางวิชาการ แนะนำแนวทางในการใช้ชีวิตในมหาวิทยาลัย การใช้ชีวิตร่วมกับผู้อื่นหรือการปรับตัวในการเรียน สร้างทัศนคติที่ดีต่อมหาวิทยาลัย สร้างมิตรภาพ ความรักและความอบอุ่นระหว่างพี่กับน้องในคณะ

8. งบประมาณดำเนินการ

โครงการย่อยที่ 1 กิจกรรมทันตสัมพันธ์

รายได้ 50,000 บาท

แหล่งงบประมาณ : เงินงบประมาณรายได้ ประจำปีงบประมาณ พ.ศ.2558

แผ่นดิน 0 บาท

รายละเอียดค่าใช้จ่าย

ลำดับ	รายการ	แผ่นดิน	รายได้
1	ค่ารถบัส	-	50,000
	รวม	-	50,000

โครงการย่อยที่ 2 กิจกรรมพัฒนานิสิตด้านความเป็นผู้นำ

รายได้ 8,000 บาท

แหล่งงบประมาณ : เงินงบประมาณรายได้ ประจำปีงบประมาณ พ.ศ.2558

แผ่นดิน 0 บาท

รายละเอียดค่าใช้จ่าย

ลำดับ	รายการ	แผ่นดิน	รายได้
1	ค่าอาหารและเครื่องดื่มสำหรับผู้เข้าร่วมกิจกรรม	-	7,800
2	ค่าวัสดุ	-	200
	รวม	-	8,000

โครงการย่อยที่ 3 กิจกรรมเปิดประตูสู่ทันตะ

รายได้ 80,000 บาท

แหล่งงบประมาณ : เงินงบประมาณรายได้ ประจำปีงบประมาณ พ.ศ.2558

แผ่นดิน 0 บาท

รายละเอียดค่าใช้จ่าย

ลำดับ	รายการ	รายได้	กิจการนิสิต
1	ค่าอาหารและเครื่องดื่มสำหรับผู้เข้าร่วมกิจกรรม	25,000	-
2	ค่าอาหารว่างและเครื่องดื่มสำหรับผู้เข้าร่วมกิจกรรม	10,000	-
3	ค่าวัสดุ	5,000	-
4	ค่าอาหารและเครื่องดื่มสำหรับผู้เข้าร่วมกิจกรรม	-	25,000
5	ค่าอาหารว่างและเครื่องดื่มสำหรับผู้เข้าร่วมกิจกรรม	-	10,000
6	ค่าธรรมเนียมการใช้ห้อง	-	3,500
7	ค่าวัสดุ	-	1,500
รวม		40,000	40,000

9. ขั้นตอนและแผนการดำเนินงาน (PDCA)

โครงการย่อยที่ 1 กิจกรรมทัศนสัมพันธ์

กิจกรรม	ปีงบประมาณ พ.ศ. 2558											
	ต.ค.	พ.ย.	ธ.ค.	ม.ค.	ก.พ.	มี.ค.	เม.ย.	พ.ค.	มิ.ย.	ก.ค.	ส.ค.	ก.ย.
<p>ขั้นวางแผนงาน (P)</p> <p>1. กำหนดรายละเอียดของกิจกรรม</p> <p>2. แต่งตั้งคณะทำงานเพื่อรับผิดชอบงานในฝ่ายต่างๆ</p> <p>3. จัดเตรียมวัสดุ อุปกรณ์ และสถานที่ในการทำกิจกรรม</p>	↔											
<p>ขั้นดำเนินการ (D)</p> <p>1. ดำเนินกิจกรรมตามแผนที่ได้ตั้งไว้</p>	↔											
<p>ขั้นสรุปและประเมินผล (C)</p> <p>1. ประชุมสรุปผลการดำเนินกิจกรรมสรุปปัญหาและอุปสรรคที่เกิดขึ้น พร้อมทั้งแนวทางการแก้ไข</p>			↔									
<p>ขั้นปรับปรุงตามผลการประเมิน (A) ...</p> <p>1. นำแนวทางการแก้ไขของการดำเนินกิจกรรมครั้งก่อนมาใช้ในการวางแผนกิจกรรมครั้งต่อไป</p>			↔									

โครงการย่อยที่ 2 กิจกรรมพัฒนานิสิตด้านความเป็นผู้นำ

กิจกรรม	ปีงบประมาณ พ.ศ. 2558											
	ต.ค.	พ.ย.	ธ.ค.	ม.ค.	ก.พ.	มี.ค.	เม.ย.	พ.ค.	มิ.ย.	ก.ค.	ส.ค.	ก.ย.
<p>ขั้นวางแผนงาน (P)</p> <p>1. กำหนดรายละเอียดของกิจกรรม</p> <p>2. แต่งตั้งคณะทำงานเพื่อรับผิดชอบงานในฝ่ายต่างๆ</p> <p>3. จัดเตรียมวัสดุ อุปกรณ์ และสถานที่ในการทำกิจกรรม</p>								↔				
<p>ขั้นดำเนินการ (D)</p> <p>1. ดำเนินกิจกรรมตามแผนที่ได้ตั้งไว้</p>									↔			
<p>ขั้นสรุปและประเมินผล (C)</p> <p>1. ประชุมสรุปผลการดำเนินกิจกรรมสรุปปัญหาและอุปสรรคที่เกิดขึ้น พร้อมทั้งแนวทางการแก้ไข</p>										↔		

กิจกรรม	ปีงบประมาณ พ.ศ. 2558											
	ต.ค.	พ.ย.	ธ.ค.	ม.ค.	ก.พ.	มี.ค.	เม.ย.	พ.ค.	มิ.ย.	ก.ค.	ส.ค.	ก.ย.
ขั้นปรับปรุงตามผลการประเมิน (A) ... 1. นำแนวทางการแก้ไขของการดำเนินกิจกรรมครั้งก่อนมาใช้ในการวางแผนกิจกรรมครั้งต่อไป											←→	

โครงการย่อยที่ 3 กิจกรรมเปิดประตูสู่ทันตะ

กิจกรรม	ปีงบประมาณ พ.ศ. 2558											
	ต.ค.	พ.ย.	ธ.ค.	ม.ค.	ก.พ.	มี.ค.	เม.ย.	พ.ค.	มิ.ย.	ก.ค.	ส.ค.	ก.ย.
ขั้นวางแผนงาน (P) 1. กำหนดรายละเอียดของกิจกรรม 2. แต่งตั้งคณะทำงานเพื่อรับผิดชอบงานในฝ่ายต่างๆ 3. จัดเตรียมวัสดุ อุปกรณ์ และสถานที่ในการทำกิจกรรม									↔		↔	
ขั้นดำเนินการ (D) 1. ดำเนินกิจกรรมตามแผนที่ได้ตั้งไว้											↔	
ขั้นสรุปและประเมินผล (C) 1. ประชุมสรุปผลการดำเนินกิจกรรมสรุปปัญหาและอุปสรรคที่เกิดขึ้นพร้อมทั้งแนวทางการแก้ไข											↔	
ขั้นปรับปรุงตามผลการประเมิน (A) ... 1. นำแนวทางการแก้ไขของการดำเนินกิจกรรมครั้งก่อนมาใช้ในการวางแผนกิจกรรมครั้งต่อไป											↔	

10. วัน เวลา และสถานที่ในการดำเนินการ

โครงการย่อยที่ 1 กิจกรรมทันตสัมพันธ์

- 1) วัน เวลา ในการจัดกิจกรรม เดือนตุลาคม ถึงพฤศจิกายน 2557
- 2) สถานที่จัดกิจกรรม คณะทันตแพทยศาสตร์

โครงการย่อยที่ 2 กิจกรรมพัฒนานิสิตด้านความเป็นผู้นำ

- 1) วัน เวลา ในการจัดกิจกรรม เดือนมิถุนายน ถึงกรกฎาคม 2558
- 2) สถานที่จัดกิจกรรม คณะทันตแพทยศาสตร์ มหาวิทยาลัยนเรศวร

โครงการย่อยที่ 3 กิจกรรมเปิดประตูสู่ทันตะ

- 1) วัน เวลา ในการจัดกิจกรรม เดือนสิงหาคม 2558
- 2) สถานที่จัดกิจกรรม คณะทันตแพทยศาสตร์ มหาวิทยาลัยนเรศวร

11. ผลที่คาดว่าจะได้รับ

- 1) นิสิตได้แลกเปลี่ยนเรียนรู้การทำกิจกรรมกับนักศึกษาทันตแพทย์ทุกมหาวิทยาลัย
- 2) นิสิตใหม่ได้ทราบถึงคุณธรรมและจริยธรรมในการประกอบวิชาชีพทันตแพทย์และสามารถนำไปใช้ในการเป็นทันตแพทย์ที่ดีในอนาคต
- 3) นิสิตใหม่เกิดความสามัคคีในหมู่คณะและเลือกทำกิจกรรมที่ถูกต้อง สร้างสรรค์และมีประโยชน์
- 4) นิสิตใหม่เกิดความรักและความภาคภูมิใจในคณะและมหาวิทยาลัย
- 5) นิสิตผู้ดำเนินกิจกรรมมีความพร้อมดำเนินกิจกรรมเข้าใจการปฏิบัติงานและเป็นไปในทิศทางเดียวกัน

12. ตัวชี้วัดความสำเร็จโครงการ (KPI) ใช้สำหรับทุกกิจกรรม

ปริมาณ	คุณภาพ	เวลา	ต้นทุน
มีผู้เข้าร่วมแต่ละกิจกรรม อย่างน้อยร้อยละ 70	ผู้เข้าร่วมกิจกรรมมีความพึงพอใจในระดับดี	ดำเนินการเสร็จสิ้นภายในเวลาที่กำหนด	ใช้งบประมาณในการดำเนินโครงการไม่เกินแผนกำหนดไว้

13. ตัวชี้วัดประกอบการประกันคุณภาพตามเกณฑ์มาตรฐาน

- ก.พ.ร. ตัวชี้วัดที่.....
 สมศ. ตัวชี้วัดที่.....
 สกอ. ตัวชี้วัดที่..2.8...3.2...และ.....6.1....
 สงป. ตัวชี้วัดที่.....

14. การติดตามและประเมินผลโครงการ

- 1) การประเมินผลสัมฤทธิ์ของโครงการ: ดำเนินการโดยใช้แบบสอบถามภายหลังเสร็จสิ้นโครงการ ซึ่งผู้เข้าร่วมโครงการเป็นผู้ตอบแบบสอบถาม
- 2) การสรุปผลสัมฤทธิ์ของโครงการ: ดำเนินการโดยการรวบรวมข้อมูลจากแบบสอบถาม

โครงการตามแผนปฏิบัติการประจำปีงบประมาณ พ.ศ. 2558 มหาวิทยาลัยนเรศวร
หน่วยงาน คณะทันตแพทยศาสตร์

1. รหัสโครงการ ทพ.0308/58

ชื่อโครงการ โครงการประชุมวิชาการศิษย์เก่า ครั้งที่ 2

2. ความสอดคล้องกับพันธกิจ

- | | |
|--|---|
| <input checked="" type="checkbox"/> การผลิตบัณฑิต | <input type="checkbox"/> การวิจัย |
| <input checked="" type="checkbox"/> การบริการวิชาการแก่สังคม | <input type="checkbox"/> การทำนุบำรุงศิลปวัฒนธรรม |
| <input type="checkbox"/> การบริหารจัดการ | |

3. ความสอดคล้องกับประเด็นยุทธศาสตร์

3.1 ประเด็นยุทธศาสตร์มหาวิทยาลัย

- | |
|--|
| <input type="checkbox"/> เป็นเลิศทางการวิจัย (กลยุทธ์ที่.....มาตรการ.....) |
| <input type="checkbox"/> ผลิตบัณฑิตมีคุณภาพ ทำงานได้รับค่าตอบแทนสูง (กลยุทธ์ที่.....มาตรการ.....) |
| <input checked="" type="checkbox"/> ความสัมพันธ์กับศิษย์เก่าอย่างเข้มแข็งและยั่งยืน (กลยุทธ์ที่...3.2...มาตรการ...3.2.1....) |
| <input type="checkbox"/> ระบบบริหารในหลักธรรมาภิบาลและโปร่งใสตรวจสอบได้ (กลยุทธ์ที่ มาตรการ |

3.2 ประเด็นยุทธศาสตร์ของคณะ/หน่วยงาน

- | | | | | | |
|--|---|------------|---|------------|---|
| <input checked="" type="checkbox"/> ประเด็นยุทธศาสตร์ที่ | 1 | กลยุทธ์ที่ | 2 | มาตรการที่ | - |
|--|---|------------|---|------------|---|

3.3 อัตลักษณ์นิสิต 5 ก

- | | |
|--|--------------------------------|
| <input checked="" type="checkbox"/> มี | <input type="checkbox"/> ไม่มี |
|--|--------------------------------|

ประเภทอัตลักษณ์	ตัวชี้วัด
<input checked="" type="checkbox"/> เก่งงาน	<input checked="" type="checkbox"/> ความสามารถในการนำความรู้ไปประยุกต์ใช้ในการประกอบวิชาชีพอย่างสร้างสรรค์ <input type="checkbox"/> มีความรับผิดชอบ กล้าหาญ เสียสละ อดทน ขยันหมั่นเพียร มุ่งมั่นสู่ความสำเร็จ <input type="checkbox"/> มีความสามารถในการใช้ภาษาไทย ภาษาอังกฤษ และเทคโนโลยีสารสนเทศได้เป็นอย่างดี <input type="checkbox"/> มีจรรยาบรรณในวิชาชีพ
<input checked="" type="checkbox"/> เก่งคน	<input type="checkbox"/> มีมนุษยสัมพันธ์ทั้งการพูด และการวางตัว <input type="checkbox"/> มีจิตสาธารณะ <input type="checkbox"/> มีความสามารถทำงานที่เป็นทีม <input checked="" type="checkbox"/> มีความเข้าใจตนเองและผู้อื่น
<input checked="" type="checkbox"/> เก่งคิด	<input type="checkbox"/> มีความคิดริเริ่มสร้างสรรค์ <input checked="" type="checkbox"/> ใฝ่เรียนรู้ <input checked="" type="checkbox"/> ทศนคติเชิงบวก <input type="checkbox"/> ผลงานนวัตกรรม
<input checked="" type="checkbox"/> เก่งครองชีวิต	<input type="checkbox"/> มีพฤติกรรมที่ดีในการเรียน <input checked="" type="checkbox"/> มีพฤติกรรมที่ดีในการใช้ชีวิต (ปลอดอบายมุข)
<input checked="" type="checkbox"/> เก่งพิชิตปัญหา	<input type="checkbox"/> มีความสามารถในการแก้ปัญหาส่วนตัว <input checked="" type="checkbox"/> มีความสามารถในการแก้ปัญหาการงาน

3.4 บริการวิชาการ

มี ไม่มี

3.4.1 เป้าหมายตัวชี้วัด

เป้าหมายตัวบ่งชี้	เชิงปริมาณ	เชิงคุณภาพ	เชิงเวลา	เชิงต้นทุน
ผลลัพธ์	ร้อยละผู้เข้ารับบริการที่มีความรู้เพิ่มขึ้นจากการรับบริการ	ร้อยละความพึงพอใจของผู้รับบริการ/หน่วยงาน/องค์กรที่รับบริการวิชาการและวิชาชีพต่อประโยชน์จากการบริการ.....	-	-
ผลผลิต	จำนวนกิจกรรมบริการวิชาการ แก่สังคม..... กิจกรรม จำนวนการให้บริการรวมทุก ครั้ง (กรณีของ รพ.)/จำนวน ให้บริการชั้นสูตรพลิกศพครั้ง จำนวนผู้เข้าร่วมกิจกรรมร้อยละ 80	ร้อยละความพึงพอใจของผู้รับบริการ ในกระบวนการให้บริการ	ร้อยละของงาน บริการวิชาการที่ แล้วเสร็จภายใน ระยะเวลาที่กำหนด	ต้นทุน/ค่าใช้จ่ายของ การบริการวิชาการ ตามงบประมาณที่ ได้รับจัดสรร.....บาท

3.4.2 การบูรณาการโครงการบริการวิชาการแก่สังคม เข้ากับการเรียนการสอนและการวิจัย (โปรดใส่เครื่องหมาย ✓ ในตัวชี้วัดและเป้าหมายภายใต้โครงการ ตอบได้มากกว่า 1)

- จำนวนนิสิตที่ลงฝึกงาน คน
- จำนวนรายวิชา/หลักสูตรที่มีการบูรณาการ วิชา ระบุรายชื่อวิชา
- จำนวนหนังสือ/ตำราที่ได้จากการดำเนินกิจกรรม เล่ม ระบุชื่อหนังสือ/ตำรา
- จำนวนหัวข้อวิทยานิพนธ์ที่ได้จากการดำเนินโครงการ หัวข้อ ระบุหัวข้อวิทยานิพนธ์
- โครงการที่ดำเนินการครั้งนี้เป็นโครงการบริการวิชาการที่ดำเนินการต่อเนื่องจากปี พ.ศ.
ระบุรายละเอียดกิจกรรมต่อเนื่องที่เกิดขึ้น
- ร้อยละความพึงพอใจจากผลกระทบและความคุ้มค่า ของการดำเนินโครงการ
- จำนวนโครงการวิจัยที่นำไปถ่ายทอด โครงการ ระบุชื่อโครงการวิจัย
- ร้อยละของปัญหาในชุมชนที่ลดลง
- ร้อยละของประชาชนที่นำความรู้ไปใช้ประโยชน์ในการแก้ไขปัญหา
- จำนวนกิจกรรมเชิงสาธารณะที่เกิดขึ้น กิจกรรม ระบุชื่อกิจกรรม
- รายได้ของชุมชนหรือสิ่งประดิษฐ์ที่เกิดจากการบริการวิชาการ บาท / ชิ้นงาน ระบุชื่อสิ่งประดิษฐ์
- โครงการมีผลกระทบในระดับประเทศในด้านใด (เช่นด้านสิ่งแวดล้อม,ด้านสุขภาพ,ด้านพลังงาน ฯลฯ)
.....
- จำนวนหน่วยงานหรือชุมชนที่นำผลการดำเนินงานไปใช้ให้เกิดประโยชน์ หน่วยงานหรือชุมชน
ระบุชื่อหน่วยงานหรือชุมชน

3.4.3 การประเมินผลสำเร็จและการบูรณาการทางบริการวิชาการ (โปรดใส่เครื่องหมาย ✓ ภายใต้การประเมินความสำเร็จและการบูรณาการบริการวิชาการ)

ด้านการเรียนการสอน

- ระดับความคิดเห็นของนิสิตที่มีต่อการบูรณาการด้านการเรียนการสอน
- อื่นๆ

ด้านการวิจัย

- จำนวนโจทย์วิจัย ที่ได้จากการดำเนินโครงการบริการวิชาการ ที่ยื่นเสนอขอรับงบประมาณ
โจทย์วิจัย ระบุชื่อโจทย์วิจัย

3.4.4 การติดตามผลการประเมินผลสำเร็จและการบูรณาการทางบริการวิชาการ

- นำเข้าที่ประชุมคณะกรรมการบริหารของคณะ เพื่อวางแผนปรับปรุงการบูรณาการด้านใด
 - ด้านผลิตบัณฑิต
 - ด้านการวิจัย
 - ด้านการบริการวิชาการแก่สังคม
 - ด้านการทำนุบำรุงศิลปวัฒนธรรม
- อื่นๆ

3.4.5 การนำผลประเมินไปพัฒนาและปรับปรุงการบูรณาการทางบริการวิชาการ

ด้านการเรียนการสอน

- จำนวนรายวิชา/หลักสูตรที่ได้รับการปรับปรุง วิชา ระบุรายวิชา
(ที่เกิดการนำผลการบูรณาการไปปรับปรุง)
- จำนวนรายวิชาที่เปิดใหม่ วิชา ระบุรายวิชา

4. ผู้รับผิดชอบ

- 4.1 หน่วยงานที่รับผิดชอบ งานกิจการนิสิตและศิษย์เก่าสัมพันธ์
- 4.2 ผู้รับผิดชอบ
 - 1. ผศ.ทพ.ดร. ภัชรพล สำเนียง
 - 2. อ.ทญ.หทัยรัตน์ เลชะธนะ
 - 3. อ.ทญ.ดร.ณัฐธิดา ชะรัตรมย์
- 4.3 ผู้ประสานงาน
 - 1. นางสาวคณิง ตรงต่อกิจ โทร. 6083
 - 2. นางสาวจตุพร เวทยพงษ์ โทร. 6078
- 4.4 ผู้รายงานผล นางสาวคณิง ตรงต่อกิจ โทร. 6083

5. หลักการและเหตุผล

ชมรมศิษย์เก่า คณะทันตแพทยศาสตร์ มหาวิทยาลัยนเรศวร ได้ตระหนักถึงความสำคัญในการสร้างเสริมความรู้ เพื่อเพิ่มพูน ทักษะในการทำงานของศิษย์เก่าและศิษย์ปัจจุบันของคณะฯ ซึ่งเป็นพื้นฐานในการประกอบวิชาชีพ อีกทั้งเป็นการถ่ายทอดและแลกเปลี่ยนประสบการณ์การทำงานของศิษย์เก่า รวมถึงเป็นการสร้างสายสัมพันธ์อันดีระหว่าง คณาจารย์ ศิษย์เก่า และศิษย์ปัจจุบัน

6. วัตถุประสงค์

- 6.1 เพื่อให้ศิษย์เก่า และศิษย์ปัจจุบัน ได้พัฒนาองค์ความรู้ให้ทันสมัยต่อสถานการณ์ในปัจจุบัน
- 6.2 เพื่อเป็นการสนับสนุนให้เกิดการแลกเปลี่ยนความรู้และประสบการณ์ ระหว่างวิทยากรและผู้เข้าร่วมโครงการ
- 6.3 เพื่อสามารถนำความรู้มาประยุกต์ใช้ในการประกอบวิชาชีพ
- 6.4 เพื่อสร้างสายสัมพันธ์อันดีระหว่าง คณาจารย์ ศิษย์เก่า และศิษย์ปัจจุบัน

7. เป้าหมายของโครงการ

7.1 เป้าหมายการดำเนินงาน

เป้าหมาย	จำนวน	หน่วยนับ
ศิษย์เก่า	240	คน
ศิษย์ปัจจุบัน	60	คน
จำนวนผู้เข้าร่วมโครงการจำนวนทั้งสิ้น	300	คน

7.2 กิจกรรม/เนื้อหาที่จะดำเนินการ

- 1) ประชุมเชิงวิชาการศิษย์เก่าบรรยายความรู้ และถ่ายทอดและแลกเปลี่ยนประสบการณ์การทำงานของศิษย์เก่า
- 2) งานเลี้ยงสร้างสรรค์ชมรมศิษย์เก่า

8. งบประมาณดำเนินการ

- ไม่มีค่าใช้จ่ายในการดำเนินโครงการ -

9. ขั้นตอนและแผนการดำเนินงาน (PDCA)

กิจกรรม	ปีงบประมาณ พ.ศ. 2558											
	ต.ค.	พ.ย.	ธ.ค.	ม.ค.	ก.พ.	มี.ค.	เม.ย.	พ.ค.	มิ.ย.	ก.ค.	ส.ค.	ก.ย.
ขั้นวางแผนงาน (P).....												
1. ขออนุมัติโครงการ			←→									
2. ประชุมแผนงานกิจกรรม				←→								
ขั้นดำเนินการ (D).....												
1. เตรียมงาน ติดต่อ และประสานงาน				←→								
2. ดำเนินกิจกรรมตามโครงการ					←→							
ขั้นสรุปและประเมินผล (C)												
1. สรุปและประเมินผลโครงการ						←→						
ขั้นปรับปรุงตามผลการประเมิน(A)												
1.ปรับปรุงแก้ไขตามผลประเมินกิจกรรมในปีถัดไป						←→						

10. วัน เวลา และสถานที่ในการดำเนินการ

โครงการย่อยที่ 1 กิจกรรมกีฬาสามัคคีสัมพันธ์

- 1) วัน เวลา ในการจัดกิจกรรม เดือนกุมภาพันธ์ 2558
- 2) สถานที่จัดกิจกรรม คณะทันตแพทยศาสตร์ มหาวิทยาลัยนเรศวร

11. ผลที่คาดว่าจะได้รับ

- 1) ศิษย์เก่าทันตแพทย์ ได้รับความรู้เกี่ยวกับงานทันตกรรม เพิ่มพูนทักษะมากขึ้น
- 2) ศิษย์เก่าทันตแพทย์นำความรู้ที่ได้มาประยุกต์ใช้ในวิชาชีพได้อย่างเหมาะสม

12. ตัวชี้วัดความสำเร็จโครงการ (KPI)

ปริมาณ	คุณภาพ	เวลา	ต้นทุน
มีผู้เข้าร่วมโครงการไม่น้อยกว่าร้อยละ 80	ผู้เข้าร่วมโครงการมีความพึงพอใจในระดับดี	ดำเนินการเสร็จสิ้นภายในเวลาที่กำหนด	-

13. ตัวชี้วัดประกอบการประกันคุณภาพตามเกณฑ์มาตรฐาน

- ก.พ.ร. ตัวชี้วัดที่..... สมศ. ตัวชี้วัดที่.....
 สกอ. ตัวชี้วัดที่..3.1..... สงป. ตัวชี้วัดที่.....

14. การติดตามและประเมินผลโครงการ

- 1) การประเมินผลสัมฤทธิ์ของโครงการ: ดำเนินการโดยใช้แบบสอบถามภายหลังเสร็จสิ้นโครงการ ซึ่งผู้เข้าร่วมโครงการเป็นผู้ตอบแบบสอบถาม
- 2) การสรุปผลสัมฤทธิ์ของโครงการ: ดำเนินการโดยการรวบรวมข้อมูลจากแบบสอบถาม

โครงการตามแผนปฏิบัติการประจำปีงบประมาณ พ.ศ. 2558 มหาวิทยาลัยนเรศวร
หน่วยงาน คณะทันตแพทยศาสตร์

1. รหัสโครงการ ทพ.0401/58

ชื่อโครงการ โครงการอบรมพัฒนางานด้านมาตรฐานโรงพยาบาล 3

- 1.1 โครงการย่อยที่ 1 กิจกรรม การพัฒนาระบบงานโรงพยาบาลทันตกรรม
- 1.2 โครงการย่อยที่ 2 กิจกรรม การพัฒนาองค์ความรู้อย่างต่อเนื่อง
- 1.3 โครงการย่อยที่ 3 กิจกรรม การประชาสัมพันธ์แนวทางการพัฒนาคุณภาพโรงพยาบาล
- 1.4 โครงการย่อยที่ 4 กิจกรรม กิจกรรมการฝึกอบรมสัมมนาเชิงปฏิบัติการเพื่อพัฒนาและปรับปรุงระบบฐานข้อมูลออนไลน์ (ระบบนัดหมายผู้ป่วยและระบบการจัดการวัสดุ)
- 1.5 โครงการย่อยที่ 5 กิจกรรม การประเมินคุณภาพ

2. ความสอดคล้องกับพันธกิจ

- การผลิตบัณฑิต การวิจัย
- การบริการวิชาการแก่สังคม การทำนุบำรุงศิลปวัฒนธรรม
- การบริหารจัดการ

3. ความสอดคล้องกับประเด็นยุทธศาสตร์

3.1 ประเด็นยุทธศาสตร์มหาวิทยาลัย

- เป็นเลิศทางการวิจัย (กลยุทธ์ที่.....มาตรการ.....)
- ผลิตบัณฑิตมีคุณภาพ ทำงานได้รับค่าตอบแทนสูง (กลยุทธ์ที่.....มาตรการ.....)
- ความสัมพันธ์กับศิษย์เก่าอย่างเข้มแข็งและยั่งยืน (กลยุทธ์ที่.....มาตรการ.....)
- ระบบบริหารในหลักธรรมาภิบาลและโปร่งใสตรวจสอบได้ (กลยุทธ์ที่ 4.1,4.2,4.3 มาตรการ 4.1.1,4.2.1,4.3.1)

3.2 ประเด็นยุทธศาสตร์ของคณะ/หน่วยงาน

- ประเด็นยุทธศาสตร์ที่ 5 กลยุทธ์ที่ 4 มาตรการที่ -

3.3 อัตลักษณ์นิสิต 5 ก

- มี ไม่มี

ประเภทอัตลักษณ์	ตัวชี้วัด
<input checked="" type="checkbox"/> เก่งงาน	<input checked="" type="checkbox"/> ความสามารถในการนำความรู้ไปประยุกต์ใช้ในการประกอบวิชาชีพอย่างสร้างสรรค์ <input type="checkbox"/> มีความรับผิดชอบ กล้าหาญ เสียสละ อดทน ขยันหมั่นเพียร มุ่งมั่นสู่ความสำเร็จ <input type="checkbox"/> มีความสามารถในการใช้ภาษาไทย ภาษาอังกฤษ และเทคโนโลยีสารสนเทศได้เป็นอย่างดี <input type="checkbox"/> มีจรรยาบรรณในวิชาชีพ
<input checked="" type="checkbox"/> เก่งคน	<input type="checkbox"/> มีมนุษยสัมพันธ์ทั้งการพูด และการวางตัว <input type="checkbox"/> มีจิตสาธารณะ <input checked="" type="checkbox"/> มีความสามารถทำงานที่เป็นทีม <input type="checkbox"/> มีความเข้าใจตนเองและผู้อื่น
<input type="checkbox"/> เก่งคิด	<input type="checkbox"/> มีความคิดริเริ่มสร้างสรรค์ <input type="checkbox"/> ใฝ่เรียนรู้ <input type="checkbox"/> ทักษะคิดเชิงบวก <input type="checkbox"/> ผลงานนวัตกรรม
<input type="checkbox"/> เก่งครองชีวิต	<input type="checkbox"/> มีพฤติกรรมที่ดีในการเรียน <input type="checkbox"/> มีพฤติกรรมที่ดีในการใช้ชีวิต (ปลอดอบายมุข)
<input checked="" type="checkbox"/> เก่งพิชิตปัญหา	<input type="checkbox"/> มีความสามารถในการแก้ปัญหาส่วนตัว <input checked="" type="checkbox"/> มีความสามารถในการแก้ปัญหาการงาน

3.4 บริการวิชาการ

มี ไม่มี

3.4.1 เป้าหมายตัวชี้วัด

เป้าหมายตัวบ่งชี้	เชิงปริมาณ	เชิงคุณภาพ	เชิงเวลา	เชิงต้นทุน
ผลลัพธ์	ผู้เข้ารับบริการเพิ่มขึ้นจากเดิมร้อยละ 5	ความพึงพอใจของผู้รับบริการในโรงพยาบาลทันตกรรม อยู่ในระดับดีขึ้นไป	-	-
ผลผลิต	-	-	-	-

3.4.2 การบูรณาการโครงการบริการวิชาการแก่สังคม เข้ากับการเรียนการสอนและการวิจัย (โปรดใส่เครื่องหมาย ✓ ในตัวชี้วัดและเป้าหมายภายใต้โครงการ ตอบได้มากกว่า 1)

- จำนวนนิสิตที่ลงฝึกงาน 287 คน
- จำนวนรายวิชา/หลักสูตรที่มีการบูรณาการ วิชา ระบุรายชื่อวิชา
- จำนวนหนังสือ/ตำราที่ได้จากการดำเนินกิจกรรม เล่ม ระบุชื่อหนังสือ/ตำรา
- จำนวนหัวข้อวิทยานิพนธ์ที่ได้จากการดำเนินโครงการ หัวข้อ ระบุหัวข้อวิทยานิพนธ์
- โครงการที่ดำเนินการครั้งนี้เป็นโครงการบริการวิชาการที่ดำเนินการต่อเนื่องจากปี พ.ศ. 2556 ระบุรายละเอียดกิจกรรมต่อเนื่องที่เกิดขึ้น เป็นกิจกรรมต่อเนื่องทุกกิจกรรม.....
- ร้อยละความพึงพอใจจากผลกระทบและความคุ้มค่า ของการดำเนินโครงการ
- จำนวนโครงการวิจัยที่นำไปถ่ายทอด โครงการ ระบุชื่อโครงการวิจัย
- ร้อยละของปัญหาในชุมชนที่ลดลง
- ร้อยละของประชาชนที่นำความรู้ไปใช้ประโยชน์ในการแก้ไขปัญหา
- จำนวนกิจกรรมเชิงสาธารณะที่เกิดขึ้น กิจกรรม ระบุชื่อกิจกรรม
- รายได้ของชุมชนหรือสิ่งประดิษฐ์ที่เกิดจากการบริการวิชาการ บาท / ชิ้นงาน ระบุชื่อสิ่งประดิษฐ์
- โครงการมีผลกระทบในระดับประเทศในด้านใด (เช่น ด้านสิ่งแวดล้อม, ด้านสุขภาพ, ด้านพลังงาน ฯลฯ)
- จำนวนหน่วยงานหรือชุมชนที่นำผลการดำเนินงานไปใช้ให้เกิดประโยชน์ หน่วยงานหรือชุมชน ระบุชื่อหน่วยงานหรือชุมชน

3.4.3 การประเมินผลสำเร็จและการบูรณาการทางบริการวิชาการ (โปรดใส่เครื่องหมาย ✓ ภายใต้การประเมินความสำเร็จและการบูรณาการบริการวิชาการ)

ด้านการเรียนการสอน

- ระดับความคิดเห็นของนิสิตที่มีต่อการบูรณาการด้านการเรียนการสอน
- อื่นๆ

ด้านการวิจัย

- จำนวนโจทย์วิจัย ที่ได้จากการดำเนินโครงการบริการวิชาการ ที่ยื่นเสนอขอรับงบประมาณ โจทย์วิจัย ระบุชื่อโจทย์วิจัย

3.4.4 การติดตามผลการประเมินผลสำเร็จและการบูรณาการทางบริการวิชาการ

- นำเข้าที่ประชุมคณะกรรมการมาตรฐานโรงพยาบาลทันตกรรม เพื่อวางแผนปรับปรุงการบูรณาการด้านใด
 - ด้านผลิตบัณฑิต
 - ด้านการวิจัย
 - ด้านการบริการวิชาการแก่สังคม
 - ด้านการทำนุบำรุงศิลปวัฒนธรรม
- อื่นๆ

3.4.5 การนำผลประเมินไปพัฒนาและปรับปรุงการบูรณาการทางบริการวิชาการ

ด้านการเรียนการสอน

- จำนวนรายวิชา/หลักสูตรที่ได้รับการปรับปรุง วิชา ระบุรายวิชา
(ที่เกิดการนำผลการบูรณาการไปปรับปรุง)
- จำนวนรายวิชาที่เปิดใหม่ วิชา ระบุรายวิชา

4. ผู้รับผิดชอบ

- 4.1 หน่วยงานที่รับผิดชอบ โรงพยาบาลทันตกรรม คณะทันตแพทยศาสตร์
- 4.2 ผู้รับผิดชอบ ผู้อำนวยการโรงพยาบาลทันตกรรม โทร 6966
- 4.3 ผู้ประสานงาน นางสาวสุกัลลค์ ไชยเดช โทร 6966
- 4.4 ผู้รายงานผล นางสาวสุกัลลค์ ไชยเดช โทร 6966

5. หลักการและเหตุผล

โรงพยาบาลทันตกรรม คณะทันตแพทยศาสตร์ มหาวิทยาลัยนเรศวร เป็นหน่วยงานหนึ่งในการฝึกปฏิบัติงานของนิสิตทันตแพทย์ และให้บริการทางทันตกรรมแก่ประชาชนโดยทั่วไป โดยมีพันธกิจหลัก 3 ด้าน ดังนี้ 1. ต่อผู้รับบริการ คือ ให้บริการมีคุณภาพ และได้มาตรฐาน 2. ต่อบุคลากร คือ พัฒนาคความรู้ ความสามารถในการทำงานอย่างมีประสิทธิภาพ และ 3. ต่อชุมชน คือ ส่งเสริม และมีส่วนร่วมในการพัฒนาสุขภาพช่องปากเพื่อเพิ่มคุณภาพชีวิตที่ดีแก่ชุมชน การได้มาซึ่งคุณภาพมาตรฐาน โรงพยาบาลจะต้องดำเนินกิจกรรมทบทวนทั้ง 12 กิจกรรม ซึ่งเป็นขั้นที่ 1 ในการพัฒนาคุณภาพมาตรฐานโรงพยาบาล กิจกรรมทบทวนจะทำให้ทุกคนในหน่วยงานได้เรียนรู้และทบทวนการทำงานโดยวิธีการอย่างสร้างสรรค์ และเกิดความต่อเนื่องในการเรียนรู้ได้

การดำเนินการตามพันธกิจ และนโยบายของโรงพยาบาลทันตกรรมให้ประสบความสำเร็จจะต้องสร้างการมีส่วนร่วมจากทุกหน่วยงาน รวมถึงการเผยแพร่ข้อมูล แนวทางการดำเนินงาน และการเผยแพร่ผลการดำเนินงานของหน่วยงาน ซึ่งจะสามารถช่วยสร้างความรู้ความเข้าใจให้บุคลากรได้ทราบและให้ความร่วมมือในการพัฒนาโรงพยาบาลทันตกรรม เพื่อให้พร้อมรับการประเมินจากสถาบันรับรองคุณภาพสถานพยาบาล (องค์การมหาชน) (สรพ.) คณะฯ ได้ตระหนักถึงการให้บริการที่มีคุณภาพและมีประสิทธิภาพ รวมถึงการพัฒนาคุณภาพอย่างต่อเนื่อง จึงได้จัดโครงการฯ นี้ขึ้น อันจะก่อให้เกิดประโยชน์กับองค์กรในลำดับต่อไป

6. วัตถุประสงค์

- 6.1 เพื่อให้บุคลากรเข้าใจกระบวนการ และแนวทางการประเมินคุณภาพมาตรฐานโรงพยาบาล
- 6.2 เพื่อให้บุคลากรเรียนรู้เครื่องมือพื้นฐาน ที่จะนำไปใช้ในการพัฒนาคุณภาพมาตรฐานโรงพยาบาล
- 6.3 เพื่อพัฒนานิสิตทันตแพทย์ และบุคลากรให้มีความรู้ทางด้านวิชาการ และทักษะในการให้บริการอย่างเป็นระบบ
- 6.4 เพื่อเผยแพร่ประชาสัมพันธ์ และสร้างความร่วมมือในการพัฒนามาตรฐานโรงพยาบาลทันตกรรม

7. เป้าหมายของโครงการ

7.1. เป้าหมายการดำเนินงาน

โครงการย่อยที่ 1 การพัฒนาระบบงานโรงพยาบาลทันตกรรม

เป้าหมาย	จำนวน	หน่วยนับ
อาจารย์/บุคลากร	70	คน
นิสิตทันตแพทย์	50	คน
จำนวนผู้เข้าร่วมโครงการจำนวนทั้งสิ้น	120	คน

โครงการย่อยที่ 2 การพัฒนาองค์ความรู้อย่างต่อเนื่อง

เป้าหมาย	จำนวน	หน่วยนับ
อาจารย์/บุคลากร	80	คน
จำนวนผู้เข้าร่วมโครงการจำนวนทั้งสิ้น	80	คน

โครงการย่อยที่ 3 การประชาสัมพันธ์แนวทางการพัฒนาคุณภาพโรงพยาบาล

เป้าหมาย	จำนวน	หน่วยนับ
อาจารย์/บุคลากร/นิสิตทันตแพทย์	200	คน
จำนวนผู้เข้าร่วมโครงการจำนวนทั้งสิ้น	200	คน

โครงการย่อยที่ 4 กิจกรรมการฝึกอบรมสัมมนาเชิงปฏิบัติการเพื่อพัฒนาและปรับปรุงระบบฐานข้อมูลออนไลน์ (ระบบนัดหมายผู้ป่วยและระบบการจัดการวัสดุ)

เป้าหมาย	จำนวน	หน่วยนับ
อาจารย์/บุคลากร	30	คน
จำนวนผู้เข้าร่วมโครงการจำนวนทั้งสิ้น	30	คน

โครงการย่อยที่ 5 การประเมินคุณภาพ

เป้าหมาย	จำนวน	หน่วยนับ
อาจารย์/บุคลากร	84	คน
จำนวนผู้เข้าร่วมโครงการจำนวนทั้งสิ้น	84	คน

7.2. กิจกรรม/เนื้อหาที่จะดำเนินการ

โครงการย่อยที่ 1 การพัฒนาระบบงานโรงพยาบาลทันตกรรม

- 1) กิจกรรมกลุ่มการแลกเปลี่ยนเรียนรู้ระบบงานสำคัญ
- 2) ติดตามการดำเนินงานอย่างต่อเนื่อง

โครงการย่อยที่ 2 การพัฒนาองค์ความรู้อย่างต่อเนื่อง

- 1) การจัดอบรมโดยวิทยากรผู้มีความรู้ความสามารถ

โครงการย่อยที่ 3 การประชาสัมพันธ์แนวทางการพัฒนาคุณภาพโรงพยาบาล

- 1) การประชาสัมพันธ์แนวทางการดำเนินงานการพัฒนาคุณภาพโรงพยาบาลทันตกรรม

โครงการย่อยที่ 4 กิจกรรมการฝึกอบรมสัมมนาเชิงปฏิบัติการเพื่อพัฒนาและปรับปรุงระบบฐานข้อมูลออนไลน์ (ระบบนัดหมายผู้ป่วยและระบบการจัดการวัสดุ)

- 1) การจัดอบรมโดยนักวิชาการคอมพิวเตอร์ผู้ดูแล และพัฒนาระบบนัดหมายผู้ป่วย และระบบการจัดการวัสดุ

โครงการย่อยที่ 5 การประเมินคุณภาพ

- 1) การประเมินจากสถาบันรับรองคุณภาพสถานพยาบาล (องค์การมหาชน) (สรพ.)

8. งบประมาณดำเนินการ

โครงการย่อยที่ 1 การพัฒนาระบบงานโรงพยาบาลทันตกรรม

รายได้ 33,500 บาท

แหล่งงบประมาณ : เงินงบประมาณรายได้ ประจำปี พ.ศ.2558

แผ่นดิน 71,700 บาท

แหล่งงบประมาณ : งบประมาณแผ่นดิน ประจำปี พ.ศ.2558

รายละเอียดค่าใช้จ่าย (จำแนกหมวดค่าใช้จ่ายเป็นไปตามระเบียบทางราชการ)

ครั้งที่ 1 การอบรมการแจ้งสิทธิที่ผู้ป่วยพึงได้รับในการรักษา

ลำดับ	รายการ	แผ่นดิน (บาท)	รายได้ (บาท)
1	ค่าตอบแทนวิทยากร	3,600	-
2	ค่าเดินทางวิทยากร	5,000	-
3	ค่าที่พักวิทยากร	1,000	-
4	ค่าของที่ระลึกวิทยากร	-	1,000
5	ค่าอาหารกลางวันเจ้าหน้าที่	9,000	-
6	ค่าอาหารกลางวันนิสิตทันตแพทย์	-	15,000

ลำดับ	รายการ	แผ่นดิน (บาท)	รายได้ (บาท)
7	ค่าอาหารว่างและเครื่องดื่มเจ้าหน้าที่	3,600	-
8	ค่าอาหารว่างและเครื่องดื่มนิสิตทันตแพทย์	-	6,000
	รวม	22,200	22,000

ครั้งที่ 2 อบรมความรู้เรื่องยา

ลำดับ	รายการ	แผ่นดิน (บาท)	รายได้ (บาท)
1	ค่าตอบแทนวิทยากร	3,600	-
2	ค่าเดินทางวิทยากร	5,000	-
3	ค่าที่พักวิทยากร	1,000	-
4	ค่าของที่ระลึกวิทยากร	-	1,000
5	ค่าอาหารกลางวันเจ้าหน้าที่	7,500	-
6	ค่าอาหารกลางวันนิสิตทันตแพทย์	-	7,500
7	ค่าอาหารว่างและเครื่องดื่มเจ้าหน้าที่	3,000	-
8	ค่าอาหารว่างและเครื่องดื่มนิสิตทันตแพทย์	-	3,000
	รวม	20,100	11,500

ครั้งที่ 3 การพัฒนาคุณภาพขั้นพื้นฐาน

ลำดับ	รายการ	แผ่นดิน (บาท)	รายได้ (บาท)
1	ค่าอาหารกลางวันเจ้าหน้าที่	10,500	-
2	ค่าอาหารว่างและเครื่องดื่มเจ้าหน้าที่	4,200	-
	รวม	14,700	-

ครั้งที่ 4 การพัฒนาคุณภาพสำหรับงานสนับสนุน

ลำดับ	รายการ	แผ่นดิน (บาท)	รายได้ (บาท)
1	ค่าอาหารกลางวันเจ้าหน้าที่	10,500	-
2	ค่าอาหารว่างและเครื่องดื่มเจ้าหน้าที่	4,200	-
	รวม	14,700	-

โครงการย่อยที่ 2 การพัฒนาองค์ความรู้อย่างต่อเนื่อง

รายได้ 1,000 บาท

แหล่งงบประมาณ : เงินงบประมาณรายได้ ประจำปี พ.ศ.2558

แผ่นดิน 26,400 บาท

แหล่งงบประมาณ : งบประมาณแผ่นดิน ประจำปี พ.ศ.2558

รายละเอียดค่าใช้จ่าย (จำแนกหมวดค่าใช้จ่ายเป็นไปตามระเบียบทางราชการ)

ลำดับ	รายการ	แผ่นดิน (บาท)	รายได้ (บาท)
1	ค่าตอบแทนวิทยากร	3,600	-
2	ค่าเดินทางวิทยากร	5,000	-
3	ค่าที่พักวิทยากร	1,000	-
4	ค่าของที่ระลึกวิทยากร	-	1,000
5	ค่าอาหารกลางวันเจ้าหน้าที่	12,000	-
6	ค่าอาหารว่างและเครื่องดื่มเจ้าหน้าที่	4,800	-
	รวม	26,400	1,000

โครงการย่อยที่ 3 การประชาสัมพันธ์แนวทางการพัฒนาคุณภาพโรงพยาบาล

- รายได้ 0 บาท
 แผ่นดิน 5,400 บาท

แหล่งงบประมาณ : งบประมาณแผ่นดิน ประจำปี พ.ศ.2558

ครั้งที่ 1 HA Walk Rally มุ่งสู่คุณภาพบริการ

ลำดับ	รายการ	แผ่นดิน (บาท)	รายได้ (บาท)
1	ค่าอาหารว่างและเครื่องดื่มเจ้าหน้าที่	1,800	-
รวม		1,800	-

ครั้งที่ 2 ถอดบทเรียนเพื่อการพัฒนาคุณภาพที่ยั่งยืน

ลำดับ	รายการ	แผ่นดิน (บาท)	รายได้ (บาท)
1	ค่าอาหารว่างและเครื่องดื่มเจ้าหน้าที่	1,800	-
รวม		1,800	-

ครั้งที่ 3 อบรมเชิงปฏิบัติการ เรื่อง แนวทางการพัฒนา และขอรับรองคุณภาพโรงพยาบาล

ลำดับ	รายการ	แผ่นดิน (บาท)	รายได้ (บาท)
1	ค่าอาหารว่างและเครื่องดื่มเจ้าหน้าที่	1,800	-
รวม		1,800	-

โครงการย่อยที่ 4 กิจกรรมการฝึกอบรมสัมมนาเชิงปฏิบัติการเพื่อพัฒนาและปรับปรุงระบบฐานข้อมูลออนไลน์ (ระบบนัดหมายผู้ป่วยและระบบการจัดการวัสดุ)

- รายได้ 0 บาท
 แผ่นดิน 6,300 บาท

แหล่งงบประมาณ : งบประมาณแผ่นดิน ประจำปี พ.ศ.2558

รายละเอียดค่าใช้จ่าย (จำแนกหมวดค่าใช้จ่ายเป็นไปตามระเบียบทางราชการ)

ลำดับ	รายการ	แผ่นดิน (บาท)	รายได้ (บาท)
1	ค่าอาหารกลางวันเจ้าหน้าที่	4,500	-
2	ค่าอาหารว่างและเครื่องดื่มเจ้าหน้าที่	1,800	-
รวม		6,300	-

โครงการย่อยที่ 5 การประเมินคุณภาพ

- รายได้ 32,100 บาท
 แผ่นดิน 0 บาท

แหล่งงบประมาณ : เงินงบประมาณรายได้ ประจำปี พ.ศ.2558

รายละเอียดค่าใช้จ่าย (จำแนกหมวดค่าใช้จ่ายเป็นไปตามระเบียบทางราชการ)

ลำดับ	รายการ	แผ่นดิน (บาท)	รายได้ (บาท)
1	ค่าใช้จ่ายในการประเมินแบบเหมาจ่าย	-	30,000
2	ค่าเลี้ยงรับรอง	-	600
3	ค่าของที่ระลึก	-	1,500
รวม		-	32,100

9. ขั้นตอนและแผนการดำเนินงาน (PDCA)

โครงการย่อยที่ 1 การพัฒนาระบบงานโรงพยาบาลทันตกรรม

กิจกรรม	ปีงบประมาณ พ.ศ. 2558											
	ต.ค.	พ.ย.	ธ.ค.	ม.ค.	ก.พ.	มี.ค.	เม.ย.	พ.ค.	มิ.ย.	ก.ค.	ส.ค.	ก.ย.
ชั้นวางแผนงาน (P)..... 1 ขออนุมัติโครงการ 2 ประชาสัมพันธ์โครงการ		←→										
ชั้นดำเนินการ (D)..... 1 ติดต่อวิทยากร 2 กำหนดวันเวลาในการจัดกิจกรรม 3 ดำเนินการจัดกิจกรรม			←→									
ชั้นสรุปและประเมินผล (C) 1 สรุปผลการดำเนินกิจกรรมและประเมินผล											←→	
ชั้นปรับปรุงตามผลการประเมิน(A) ... 1 นำผลสรุปและผลการประเมินมาพิจารณา เพื่อปรับปรุงการจัดกิจกรรมในปีต่อไป												←→

โครงการย่อยที่ 2 การพัฒนาองค์ความรู้อย่างต่อเนื่อง

กิจกรรม	ปีงบประมาณ พ.ศ. 2558											
	ต.ค.	พ.ย.	ธ.ค.	ม.ค.	ก.พ.	มี.ค.	เม.ย.	พ.ค.	มิ.ย.	ก.ค.	ส.ค.	ก.ย.
ชั้นวางแผนงาน (P)..... 1 ขออนุมัติโครงการ 2 ประชาสัมพันธ์โครงการ			←→									
ชั้นดำเนินการ (D)..... 1 ติดต่อวิทยากร 2 กำหนดวันเวลาในการจัดกิจกรรมและดำเนินการจัดกิจกรรม												
ชั้นสรุปและประเมินผล (C) 1 สรุปกิจกรรม 2 ประเมินผลการจัดกิจกรรม											←→	
ชั้นปรับปรุงตามผลการประเมิน(A) ... 1 ปรับปรุงแก้ไขตามผลประเมินกิจกรรม 2 นำข้อเสนอแนะไปวางแผนเพื่อดำเนินกิจกรรมในปีถัดไป												←→

โครงการย่อยที่ 3 การประชาสัมพันธ์แนวทางการพัฒนาคุณภาพโรงพยาบาล

กิจกรรม	ปีงบประมาณ พ.ศ. 2558											
	ต.ค.	พ.ย.	ธ.ค.	ม.ค.	ก.พ.	มี.ค.	เม.ย.	พ.ค.	มิ.ย.	ก.ค.	ส.ค.	ก.ย.
ชั้นวางแผนงาน (P).....												
1 ขออนุมัติโครงการ			←→									
2 ประชาสัมพันธ์โครงการ			←→									
ชั้นดำเนินการ (D).....												
1 ดำเนินการประชาสัมพันธ์ข้อมูล					←							→
ชั้นสรุปและประเมินผล (C)												
1 สรุปกิจกรรม										←→		→
2 ประเมินผลการจัดกิจกรรม										←→		→
ชั้นปรับปรุงตามผลการประเมิน(A) ...												
1 ปรับปรุงแก้ไขตามผลประเมินกิจกรรม										←→		→
2 นำข้อเสนอแนะไปวางแผนเพื่อดำเนินกิจกรรมในปีถัดไป										←→		→

โครงการย่อยที่ 4 กิจกรรมการฝึกอบรมสัมมนาเชิงปฏิบัติการเพื่อพัฒนาและปรับปรุงระบบฐานข้อมูลออนไลน์ (ระบบนัดหมายผู้ป่วยและระบบการจัดการวัสดุ)

กิจกรรม	ปีงบประมาณ พ.ศ. 2558											
	ต.ค.	พ.ย.	ธ.ค.	ม.ค.	ก.พ.	มี.ค.	เม.ย.	พ.ค.	มิ.ย.	ก.ค.	ส.ค.	ก.ย.
ชั้นวางแผนงาน (P).....												
1 ขออนุมัติโครงการ	←→											
2 ประชาสัมพันธ์โครงการ			←→									
ชั้นดำเนินการ (D).....												
1 ติดต่อวิทยากร				←					→			
2 กำหนดวันเวลาในการจัดกิจกรรมและดำเนินการจัดกิจกรรม				←					→			
ชั้นสรุปและประเมินผล (C)												
1 สรุปกิจกรรม									←→			→
2 ประเมินผลการจัดกิจกรรม									←→			→
ชั้นปรับปรุงตามผลการประเมิน(A) ...												
1 ปรับปรุงแก้ไขตามผลประเมินกิจกรรม										←→		→
2 นำข้อเสนอแนะไปวางแผนเพื่อดำเนินกิจกรรมในปีถัดไป										←→		→

โครงการย่อยที่ 5 การประเมินคุณภาพ

กิจกรรม	ปีงบประมาณ พ.ศ. 2558											
	ต.ค.	พ.ย.	ธ.ค.	ม.ค.	ก.พ.	มี.ค.	เม.ย.	พ.ค.	มิ.ย.	ก.ค.	ส.ค.	ก.ย.
ชั้นวางแผนงาน (P)..... 1 ขออนุมัติโครงการ 2 ประชาสัมพันธ์โครงการ		←→										
ชั้นดำเนินการ (D)..... 1 ส่งรายงานการประเมินตนเอง 2 รับการประเมินจากสถาบันรับรอง คุณภาพสถานพยาบาล					←→							
ชั้นสรุปและประเมินผล (C) 1 สรุปกิจกรรม 2 ประเมินผลการจัดกิจกรรม										←→		
ชั้นปรับปรุงตามผลการประเมิน(A) ... 1 ปรับปรุงแก้ไขตามผลประเมิน กิจกรรม 2 นำข้อเสนอแนะไปวางแผนเพื่อ ดำเนินกิจกรรมในปีถัดไป										←→		

10. วัน เวลา และสถานที่ในการดำเนินการ

โครงการย่อยที่ 1 การพัฒนาระบบงานโรงพยาบาลทันตกรรม

- 1) วัน เวลา ในการจัดกิจกรรม ระหว่างเดือน มกราคม 2558 – กรกฎาคม 2558
- 2) สถานที่จัดกิจกรรม โรงพยาบาลทันตกรรม คณะทันตแพทยศาสตร์

โครงการย่อยที่ 2 การพัฒนาองค์ความรู้อย่างต่อเนื่อง

- 1) วัน เวลา ในการจัดกิจกรรม ระหว่างเดือน มกราคม 2558 – กรกฎาคม 2558
- 2) สถานที่จัดกิจกรรม โรงพยาบาลทันตกรรม คณะทันตแพทยศาสตร์

โครงการย่อยที่ 3 การประชาสัมพันธ์แนวทางการพัฒนาคุณภาพโรงพยาบาล

- 1) วัน เวลา ในการจัดกิจกรรม ระหว่างเดือน มกราคม 2558 – กรกฎาคม 2558
- 2) สถานที่จัดกิจกรรม โรงพยาบาลทันตกรรม คณะทันตแพทยศาสตร์

โครงการย่อยที่ 4 กิจกรรมการฝึกอบรมสัมมนาเชิงปฏิบัติการเพื่อพัฒนาและปรับปรุงระบบฐานข้อมูลออนไลน์ (ระบบนัดหมายผู้ป่วยและระบบการจัดการวัสดุ)

- 1) วัน เวลา ในการจัดกิจกรรม ระหว่างเดือน มกราคม 2558 – กรกฎาคม 2558
- 2) สถานที่จัดกิจกรรม โรงพยาบาลทันตกรรม คณะทันตแพทยศาสตร์

โครงการย่อยที่ 5 การประเมินคุณภาพ

- 1) วัน เวลา ในการจัดกิจกรรม ระหว่างเดือน มกราคม 2558 – กรกฎาคม 2558
- 2) สถานที่จัดกิจกรรม โรงพยาบาลทันตกรรม คณะทันตแพทยศาสตร์

11. ผลที่คาดว่าจะได้รับ

โครงการย่อยที่ 1 การพัฒนาระบบงานโรงพยาบาลทันตกรรม

- 1) บุคลากรสามารถนำความรู้ที่ได้จากการทำงานมาแลกเปลี่ยนเรียนรู้ภายในโรงพยาบาล

โครงการย่อยที่ 2 การพัฒนาองค์ความรู้อย่างต่อเนื่อง

- 1) บุคลากรได้รับการพัฒนาความรู้ และสามารถนำไปปฏิบัติได้อย่างเหมาะสม และมีประสิทธิภาพ

โครงการย่อยที่ 3 การประชาสัมพันธ์แนวทางการพัฒนาคุณภาพโรงพยาบาล

- 1) บุคลากร และนิสิตทันตแพทย์ ได้ทราบแนวทาง และสร้างความร่วมมือในการพัฒนามาตรฐานโรงพยาบาลทันตกรรม

โครงการย่อยที่ 4 กิจกรรมการฝึกอบรมสัมมนาเชิงปฏิบัติการเพื่อพัฒนาและปรับปรุงระบบฐานข้อมูลออนไลน์ (ระบบนัดหมายผู้ป่วยและระบบการจัดการวัสดุ)

- 1) มีระบบนัดหมายผู้ป่วย และระบบการจัดการวัสดุ ที่มีประสิทธิภาพสำหรับใช้ภายในโรงพยาบาลทันตกรรม

โครงการย่อยที่ 5 การประเมินคุณภาพ

- 1) ได้รับ และผ่านการประเมินจากหน่วยงานภายนอก

12. ตัวชี้วัดความสำเร็จโครงการ (KPI)

โครงการย่อยที่ 1 การพัฒนาระบบมาตรฐานโรงพยาบาลทันตกรรม

ปริมาณ	คุณภาพ	เวลา	ต้นทุน
มีผู้เข้าร่วมอบรมอย่างน้อย ร้อยละ 70	ความพึงพอใจของผู้เข้าร่วมอบรมจากแบบสอบถาม อยู่ในระดับดีขึ้นไป	ดำเนินการเสร็จสิ้นภายในเวลาที่กำหนด	ใช้งบประมาณในการดำเนินโครงการไม่เกินงบประมาณที่กำหนด

โครงการย่อยที่ 2 การพัฒนาองค์ความรู้อย่างต่อเนื่อง

ปริมาณ	คุณภาพ	เวลา	ต้นทุน
มีผู้เข้าร่วมอบรมอย่างน้อย ร้อยละ 70	ความพึงพอใจของผู้เข้าร่วมอบรมจากแบบสอบถาม อยู่ในระดับดีขึ้นไป	ดำเนินการเสร็จสิ้นภายในเวลาที่กำหนด	ใช้งบประมาณในการดำเนินโครงการไม่เกินงบประมาณที่กำหนด

โครงการย่อยที่ 3 การประชาสัมพันธ์แนวทางการพัฒนาคุณภาพโรงพยาบาล

ปริมาณ	คุณภาพ	เวลา	ต้นทุน
บุคลากรโรงพยาบาลทันตกรรมทราบข้อมูลและแนวทางการพัฒนาคุณภาพโรงพยาบาลทันตกรรมอย่างน้อย ร้อยละ 70	บุคลากรเข้าใจแนวทางการพัฒนาคุณภาพ และปฏิบัติได้อย่างถูกต้อง	ดำเนินการเสร็จสิ้นภายในเวลาที่กำหนด	ใช้งบประมาณในการดำเนินโครงการไม่เกินงบประมาณที่กำหนด

โครงการย่อยที่ 4 กิจกรรมการฝึกอบรมสัมมนาเชิงปฏิบัติการเพื่อพัฒนาและปรับปรุงระบบฐานข้อมูลออนไลน์ (ระบบนัดหมายผู้ป่วยและระบบการจัดการวัสดุ)

ปริมาณ	คุณภาพ	เวลา	ต้นทุน
มีผู้เข้าร่วมอบรมอย่างน้อย ร้อยละ 70	ผู้ใช้งานระบบมีความพึงพอใจในระดับดีขึ้นไป	ดำเนินการเสร็จสิ้นภายในเวลาที่กำหนด	ใช้งบประมาณในการดำเนินโครงการไม่เกินงบประมาณที่กำหนด

โครงการย่อยที่ 5 การประเมินคุณภาพ

ปริมาณ	คุณภาพ	เวลา	ต้นทุน
มีผู้เข้าร่วมกิจกรรมอย่างน้อย ร้อยละ 70	ผ่านการประเมิน โดยผู้ทรงคุณวุฒิ	ดำเนินการเสร็จสิ้นภายในเวลาที่กำหนด	ใช้งบประมาณในการดำเนินโครงการไม่เกินงบประมาณที่กำหนด

13. ตัวชี้วัดประกอบการประกันคุณภาพตามเกณฑ์มาตรฐาน

- ก.พ.ร ตัวชี้วัดที่..... สมศ. ตัวชี้วัดที่.....
 สกอ. ตัวชี้วัดที่.....5.1..... สงป. ตัวชี้วัดที่.....

14. การติดตามและประเมินผลโครงการ

โครงการย่อยที่ 1 การพัฒนาระบบงานโรงพยาบาลทันตกรรม

1) มีผู้เข้าร่วมอบรมอย่างน้อยร้อยละ 70 ของเป้าหมายและมีผลการประเมินความพึงพอใจในการทำกิจกรรมต่างๆ อยู่ในระดับไม่ต่ำกว่า ดี

โครงการย่อยที่ 2 การพัฒนาองค์ความรู้อย่างต่อเนื่อง

1) มีผู้เข้าร่วมอบรมอย่างน้อยร้อยละ 70 ของเป้าหมายและมีผลการประเมินความพึงพอใจในการทำกิจกรรมต่างๆ อยู่ในระดับไม่ต่ำกว่า ดี

โครงการย่อยที่ 3 การประชาสัมพันธ์แนวทางการพัฒนาคุณภาพโรงพยาบาล

1) บุคลากรโรงพยาบาลทันตกรรมอย่างน้อยร้อยละ 70 ของเป้าหมายทราบแนวทางการพัฒนาคุณภาพโรงพยาบาล และปฏิบัติได้จริง

โครงการย่อยที่ 4 กิจกรรมการฝึกอบรมสัมมนาเชิงปฏิบัติการเพื่อพัฒนาและปรับปรุงระบบฐานข้อมูลออนไลน์ (ระบบนัดหมายผู้ป่วยและระบบการจัดการวัสดุ)

1) มีผู้เข้าร่วมอบรมอย่างน้อยร้อยละ 70 ของเป้าหมายและมีผลการประเมินการใช้งานระบบอยู่ในระดับไม่ต่ำกว่าดี

โครงการย่อยที่ 5 การประเมินคุณภาพ

1) มีผู้เข้าร่วมกิจกรรมอย่างน้อยร้อยละ 70 ของเป้าหมาย และมีผลการประเมินความพึงพอใจในการทำกิจกรรมต่างๆ อยู่ในระดับไม่ต่ำกว่า ดี

โครงการตามแผนปฏิบัติการประจำปีงบประมาณ พ.ศ. 2558 มหาวิทยาลัยนเรศวร
หน่วยงาน คณะทันตแพทยศาสตร์

1. รหัสโครงการ ทพ.0402/58

ชื่อโครงการ โครงการเผยแพร่วิชาการแก่สังคมและประชาสัมพันธ์

- 1.1 โครงการย่อยที่ 1 กิจกรรมการจัดรายการ “ฟันทอล์ค”
1.2 โครงการย่อยที่ 2 กิจกรรมการออกให้บริการชุมชนด้านทันตสุขภาพ เนื่องในวันเปิดโลกกิจกรรม มหาวิทยาลัยนเรศวร
1.3 โครงการย่อยที่ 3 กิจกรรมการออกให้บริการชุมชนด้านทันตสุขภาพ เนื่องในวันเด็กแห่งชาติ

2. ความสอดคล้องกับพันธกิจ

- การผลิตบัณฑิต การวิจัย
 การบริการวิชาการแก่สังคม การทำนุบำรุงศิลปวัฒนธรรม
 การบริหารจัดการ

3. ความสอดคล้องกับประเด็นยุทธศาสตร์

3.1 ประเด็นยุทธศาสตร์มหาวิทยาลัย

- เป็นเลิศทางการวิจัย (กลยุทธ์ที่.....มาตรการ.....)
 ผลิตบัณฑิตมีคุณภาพ ทำงานได้รับค่าตอบแทนสูง (กลยุทธ์ที่.....มาตรการ.....)
 ความสัมพันธ์กับศิษย์เก่าอย่างเข้มแข็งและยั่งยืน (กลยุทธ์ที่.....มาตรการ.....)
 ระบบบริหารในหลักธรรมาภิบาลและโปร่งใสตรวจสอบได้ (กลยุทธ์ที่ ..4.2. มาตรการ ..4.2.2..)

3.2 ประเด็นยุทธศาสตร์ของคณะ/หน่วยงาน

- ประเด็นยุทธศาสตร์ที่ 3 กลยุทธ์ที่ 3 มาตรการที่ -

3.3 อัตลักษณ์นิสิต 5 ก

- มี ไม่มี

ประเภทอัตลักษณ์	ตัวชี้วัด
<input checked="" type="checkbox"/> เก่งงาน	<input checked="" type="checkbox"/> ความสามารถในการนำความรู้ไปประยุกต์ใช้ในการประกอบวิชาชีพอย่างสร้างสรรค์ <input checked="" type="checkbox"/> มีความรับผิดชอบ กล้าหาญ เสียสละ อดทน ขยันหมั่นเพียร มุ่งมั่นสู่ความสำเร็จ <input type="checkbox"/> มีความสามารถในการใช้ภาษาไทย ภาษาอังกฤษ และเทคโนโลยีสารสนเทศได้เป็นอย่างดี <input type="checkbox"/> มีจรรยาบรรณในวิชาชีพ
<input checked="" type="checkbox"/> เก่งคน	<input checked="" type="checkbox"/> มีมนุษยสัมพันธ์ทั้งการพูด และการวางตัว <input checked="" type="checkbox"/> มีจิตสาธารณะ <input checked="" type="checkbox"/> มีความสามารถทำงานที่เป็นทีม <input checked="" type="checkbox"/> มีความเข้าใจตนเองและผู้อื่น
<input checked="" type="checkbox"/> เก่งคิด	<input checked="" type="checkbox"/> มีความคิดริเริ่มสร้างสรรค์ <input type="checkbox"/> ใฝ่เรียนรู้ <input checked="" type="checkbox"/> ทักษะคิดเชิงบวก <input type="checkbox"/> ผลงานนวัตกรรม
<input type="checkbox"/> เก่งครองชีวิต	<input type="checkbox"/> มีพฤติกรรมที่ดีในการเรียน <input type="checkbox"/> มีพฤติกรรมที่ดีในการใช้ชีวิต (ปลอดอบายมุข)
<input checked="" type="checkbox"/> เก่งพิชิตปัญหา	<input type="checkbox"/> มีความสามารถในการแก้ปัญหาส่วนตัว <input checked="" type="checkbox"/> มีความสามารถในการแก้ปัญหาการงาน

3.4 บริการวิชาการ

มี ไม่มี

3.4.1 เป้าหมายตัวชี้วัด

เป้าหมายตัวชี้วัด	เชิงปริมาณ	เชิงคุณภาพ	เชิงเวลา	เชิงต้นทุน
ผลลัพธ์	-	ความพึงพอใจของผู้รับบริการอยู่ในระดับดีขึ้นไป	-	-
ผลผลิต	จำนวนครั้งในการจัดรายการอย่างน้อย 40 ครั้งต่อปี	เนื้อหาสาระที่น่าเสนอในรายการ เกี่ยวข้องกับการส่งเสริมสุขภาพช่องปากที่ดีสำหรับประชาชนทั่วไป	ดำเนินโครงการเสร็จสิ้นภายในเวลาที่กำหนด	ใช้งบประมาณในการดำเนินโครงการเป็นไปตามแผนกำหนด
	จำนวนผู้เข้ารับบริการ/ผู้เข้าร่วมกิจกรรม 200 คน	นิสิตชั้นปี 1 มน. ได้รับการตรวจสอบสุขภาพช่องปากและได้รับคำแนะนำในการดูแลสุขภาพช่องปากอย่างถูกวิธี	ดำเนินโครงการเสร็จสิ้นภายในเวลาที่กำหนด	ตามงบประมาณที่ได้รับจัดสรร 25,600 บาท
	จำนวนผู้เข้ารับบริการ/ผู้เข้าร่วมกิจกรรม 200 คน	ประชาชนได้รับการตรวจสอบสุขภาพช่องปากและได้รับคำแนะนำในการดูแลสุขภาพช่องปากอย่างถูกวิธี	ดำเนินโครงการเสร็จสิ้นภายในเวลาที่กำหนด	ตามงบประมาณที่ได้รับจัดสรร 49,000 บาท

3.4.2 การบูรณาการโครงการบริการวิชาการแก่สังคม เข้ากับการเรียนการสอนและการวิจัย (โปรดใส่เครื่องหมาย ✓ ในตัวชี้วัดและเป้าหมายภายใต้โครงการ ตอบได้มากกว่า 1)

- จำนวนนิสิตที่ลงฝึกงาน ..150.. คน
- จำนวนรายวิชา/หลักสูตรที่มีการบูรณาการ.. ในรายวิชาทันตกรรมวินิจฉัย 3 และ 5, รายวิชาทันตกรรมชุมชน 4 และรายวิชาทันตกรรมสำหรับเด็ก 3
- จำนวนหนังสือ/ตำราที่ได้จากการดำเนินกิจกรรม เล่ม ระบุชื่อหนังสือ/ตำรา
- จำนวนหัวข้อวิทยานิพนธ์ที่ได้จากการดำเนินโครงการหัวข้อ ระบุหัวข้อวิทยานิพนธ์
- โครงการที่ดำเนินการครั้งนี้เป็นโครงการบริการวิชาการที่ดำเนินการต่อเนื่องจากปี พ.ศ. 2557 ระบุรายละเอียดกิจกรรมต่อเนื่องที่เกิดขึ้น 1.วันเปิดโลกกิจกรรม มหาวิทยาลัยนเรศวร... 2. วันเด็กแห่งชาติ...
- ร้อยละความพึงพอใจจากผลกระทบและความคุ้มค่า ของการดำเนินกิจกรรมวันเด็กแห่งชาติ ร้อยละ 84.2
- จำนวนโครงการวิจัยที่นำไปถ่ายทอด โครงการ ระบุชื่อโครงการวิจัย
- ร้อยละของปัญหาในชุมชนที่ลดลง
- ร้อยละของประชาชนที่นำความรู้ไปใช้ประโยชน์ในการแก้ไขปัญหา
- จำนวนกิจกรรมเชิงสาธารณะที่เกิดขึ้น2..... กิจกรรม ระบุชื่อกิจกรรม บริการด้านทันตสุขภาพ เนื่องในวันเปิดโลกกิจกรรม และเนื่องในวันเด็กแห่งชาติ
- รายได้ของชุมชนหรือสิ่งประดิษฐ์ที่เกิดจากการบริการวิชาการ บาท / ชิ้นงาน ระบุชื่อสิ่งประดิษฐ์
- โครงการมีผลกระทบในระดับประเทศในด้านใด (เช่นด้านสิ่งแวดล้อม,ด้านสุขภาพ,ด้านพลังงาน ฯลฯ)
- จำนวนหน่วยงานหรือชุมชนที่นำผลการดำเนินงานไปใช้ให้เกิดประโยชน์ หน่วยงานหรือชุมชน ระบุชื่อหน่วยงานหรือชุมชน

3.4.3 การประเมินผลสำเร็จและการบูรณาการทางบริการวิชาการ (โปรดใส่เครื่องหมาย ✓ ภายใต้การประเมินความสำเร็จและการบูรณาการบริการวิชาการ)

ด้านการเรียนการสอน

- ระดับความคิดเห็นของนิสิตที่มีต่อการบูรณาการด้านการเรียนการสอนในรายวิชาทันตกรรมวินิจฉัย 3 และ 5 รายวิชาทันตกรรมชุมชน 4 และรายวิชาทันตกรรมสำหรับเด็ก 3
- อื่นๆ

ด้านการวิจัย

- จำนวนวิทยานิพนธ์ ที่ได้จากการดำเนินโครงการบริการวิชาการ ที่ยื่นเสนอขอรับงบประมาณ
- วิทยานิพนธ์ ระบุชื่อวิทยานิพนธ์

3.4.4 การติดตามผลการประเมินผลสำเร็จและการบูรณาการทางบริการวิชาการ

- นำเข้าที่ประชุมคณะกรรมการบริหารของคณะ เพื่อวางแผนปรับปรุงการบูรณาการด้านใด
 - ด้านผลิตบัณฑิต
 - ด้านการวิจัย
 - ด้านการบริการวิชาการแก่สังคม
 - ด้านการทำนุบำรุงศิลปวัฒนธรรม
- อื่นๆ

3.4.5 การนำผลประเมินไปพัฒนาและปรับปรุงการบูรณาการทางบริการวิชาการ

ด้านการเรียนการสอน

- จำนวนรายวิชา/หลักสูตรที่ได้รับการปรับปรุง 4 วิชา ระบุรายวิชา ทันตกรรมวินิจฉัย 3 และ 5 , ทันตกรรมชุมชน 4 และทันตกรรมสำหรับเด็ก 3 (ที่เกิดการนำผลการบูรณาการไปปรับปรุง)
- จำนวนรายวิชาที่เปิดใหม่ วิชา ระบุรายวิชา

4. ผู้รับผิดชอบ

4.1 หน่วยงานที่รับผิดชอบ	โรงพยาบาลทันตกรรม	
4.2 ผู้รับผิดชอบ	รองผู้อำนวยการฝ่ายปฏิบัติการคลินิก	โทร 6963
4.3 ผู้ประสานงาน	นางสาวอรรรณ เนตรทิพย์	โทร 6963
4.4 ผู้ประสานงาน	นางสาวจุฑารัตน์ หมอรักษา	โทร 6866
4.5 ผู้รายงานผล	นางสาวอรรรณ เนตรทิพย์	โทร 6963

5. หลักการและเหตุผล

เพื่อให้ประชาชนในเขตจังหวัดพิษณุโลก และจังหวัดใกล้เคียงได้ตระหนักถึงความสำคัญของการดูแลสุขภาพภายในช่องปากและมีความสามารถดูแลและควบคุมปัจจัยที่กำหนดสุขภาพของตนเองได้ การบริการชุมชนด้านทันตศึกษา จึงนับเป็นวิธีการที่มีความสำคัญและมีประสิทธิภาพ และเป็นการสร้างการมีส่วนร่วม การดูแลสุขภาพช่องปากระหว่างคณะกับชุมชน นอกจากนี้ยังเป็นการประชาสัมพันธ์ เผยแพร่ข้อมูลข่าวสารของคณะให้เป็นที่รู้จักมากยิ่งขึ้น

6. วัตถุประสงค์

- 6.1 เพื่อเผยแพร่ความรู้ทางวิชาการ ข้อมูลข่าวสาร งานวิจัย และข้อมูลทางด้านโภชนาการที่เป็นประโยชน์ทางด้านทันตสุขภาพ
- 6.2 เพื่อส่งเสริมให้ประชาชนสามารถนำความรู้ที่ได้รับมาดูแลสุขภาพช่องปากของตนเองได้
- 6.3 สร้างจิตสำนึกในการทำงานร่วมกับชุมชนและเพื่อประโยชน์ส่วนรวม
- 6.4 เพื่อประชาสัมพันธ์คณะฯ ให้เป็นที่รู้จักของประชาชนในเขตจังหวัดภาคเหนือตอนล่าง

7. เป้าหมายของโครงการ

7.1. เป้าหมายการดำเนินงาน

โครงการย่อยที่ 1 กิจกรรมการจัดรายการ “ฟันทอล์ค”

เป้าหมาย	จำนวน	หน่วยนับ
จำนวนผู้เข้าร่วมโครงการจำนวนทั้งสิ้น	-	คน

*** ประชาชนทั่วไปในจังหวัดพิษณุโลกและจังหวัดใกล้เคียง ที่รับฟังรายการวิทยุฟันทอล์คทางคลื่นความถี่เอฟเอ็ม 107.25 เมกกะเฮิรตซ์ ณ สถานีวิทยุกระจายเสียงมหาวิทยาลัยนเรศวร หรือเข้าดูผ่านทางเว็บไซต์โรงพยาบาลทันตกรรม

โครงการย่อยที่ 2 การออกให้บริการชุมชนด้านทันตสุขภาพ เนื่องในวันเปิดโลกกิจกรรม มหาวิทยาลัย

นเรศวร

เป้าหมาย	จำนวน	หน่วยนับ
นิสิต	*80	คน
อาจารย์/บุคลากร	10	คน
นิสิตชั้นปีที่ 1 มหาวิทยาลัยนเรศวร	200	คน
จำนวนผู้เข้าร่วมโครงการจำนวนทั้งสิ้น	290	คน

โครงการย่อยที่ 3 การออกให้บริการชุมชนด้านทันตสุขภาพ เนื่องในวันเด็กแห่งชาติ

เป้าหมาย	จำนวน	หน่วยนับ
นิสิต	*80	คน
อาจารย์/บุคลากร	20	คน
ประชาชนทั่วไป	200	คน
จำนวนผู้เข้าร่วมโครงการจำนวนทั้งสิ้น	300	คน

**ขอปรับแก้เป็น 50 คน

7.2. กิจกรรม/เนื้อหาที่จะดำเนินการ

โครงการย่อยที่ 1 กิจกรรม การจัดรายการ “ฟันทอล์ค”

- 1) ประชุมคณะกรรมการ
- 2) จัดตารางการจัดรายการวิทยุประจำปีงบประมาณ 2558
- 3) รวบรวมเนื้อหาที่ใช้ในการจัดรายการวิทยุ
- 4) จัดรายการวิทยุเป็นประจำทุกวันจันทร์ ณ สถานีวิทยุกระจายเสียง มหาวิทยาลัยนเรศวร
- 5) นำบทวิทยุเผยแพร่ประชาสัมพันธ์ผ่านเว็บไซต์โรงพยาบาลทันตกรรม
- 6) การสรุปประเมินผลและนำไปพัฒนาในปีต่อไป

โครงการย่อยที่ 2 กิจกรรม การออกให้บริการชุมชนด้านทันตสุขภาพ เนื่องในวันเปิดโลกกิจกรรม มหาวิทยาลัย

นเรศวร

- 1) ประชุมผู้รับผิดชอบ/ผู้ประสานงานวางแผนการดำเนินงาน
- 2) การออกหน่วยบริการตรวจสุขภาพช่องปากแก่นิสิตมหาวิทยาลัยนเรศวร ชั้นปีที่ 1
- 3) การให้คำปรึกษาแก่นิสิตมหาวิทยาลัยนเรศวร ชั้นปีที่ 1 ที่มารับบริการตรวจสุขภาพช่องปาก
- 4) การสรุปประเมินผลและนำไปพัฒนาในปีต่อไป

โครงการย่อยที่ 3 กิจกรรม การออกให้บริการชุมชนด้านทันตสุขภาพ เนื่องในวันเด็กแห่งชาติ

- 1) ประชุมผู้รับผิดชอบ/ผู้ประสานงานวางแผนการดำเนินงาน
- 2) การออกหน่วยบริการตรวจสุขภาพช่องปากแก่ประชาชน
- 3) การให้คำปรึกษาแก่ประชาชนที่มารับบริการตรวจสุขภาพช่องปาก
- 4) การสรุปประเมินผลและนำไปพัฒนาในปีต่อไป

8. งบประมาณดำเนินการ

โครงการย่อยที่ 1 การจัดรายการ “ฟันทอล์ค”

- ไม่มีค่าใช้จ่ายในการดำเนินกิจกรรม -

โครงการย่อยที่ 2 กิจกรรม การออกให้บริการชุมชนด้านทันตสุขภาพ เนื่องในวันเปิดโลกกิจกรรม มหาวิทยาลัย

นเรศวร

รายได้ 12,600 บาท

แหล่งงบประมาณ : เงินงบประมาณรายได้ ประจำปี พ.ศ.2558

แผ่นดิน 10,000 บาท

แหล่งงบประมาณ : งบประมาณแผ่นดิน ประจำปี พ.ศ.2558

รายละเอียดค่าใช้จ่าย (จำแนกหมวดค่าใช้จ่ายเป็นไปตามระเบียบทางราชการ)

ลำดับ	รายการ	แผ่นดิน (บาท)	รายได้ (บาท)
1.	ค่าวัสดุสำนักงาน/โฆษณาและเผยแพร่	10,000	-
2.	ค่าอาหารกลางวันสำหรับบุคลากร	-	1,500
3.	ค่าอาหารว่างและเครื่องดื่มสำหรับบุคลากร	-	600
4.	ค่าอาหารกลางวันสำหรับนิสิต	-	7,500
5.	ค่าอาหารว่างและเครื่องดื่มสำหรับนิสิต	-	3,000
	รวม	10,000	12,600

โครงการย่อยที่ 3 กิจกรรม การออกให้บริการชุมชนด้านทันตสุขภาพ เนื่องในวันเด็กแห่งชาติ

รายได้ 29,000 บาท

แหล่งงบประมาณ : เงินงบประมาณรายได้ ประจำปี พ.ศ.2558

แผ่นดิน 20,000 บาท

แหล่งงบประมาณ : งบประมาณแผ่นดิน ประจำปี พ.ศ.2558

รายละเอียดค่าใช้จ่าย (จำแนกหมวดค่าใช้จ่ายเป็นไปตามระเบียบทางราชการ)

ลำดับ	รายการ	แผ่นดิน (บาท)	รายได้ (บาท)
1.	ค่าวัสดุสำนักงาน/โฆษณาและเผยแพร่/วิทยาศาสตร์การแพทย์	20,000	-
2.	ค่าอาหารกลางวันสำหรับบุคลากร	-	3,000
3.	ค่าอาหารว่างและเครื่องดื่มสำหรับบุคลากร	-	1,200
4.	ค่าอาหารกลางวันสำหรับนิสิต	-	12,000
5.	ค่าอาหารว่างและเครื่องดื่มสำหรับนิสิต	-	4,800
6.	ค่าพาหนะและค่าน้ำมันเชื้อเพลิงและล้อสิ้น	-	8,000
	รวม	20,000	29,000

9. ขั้นตอนและแผนการดำเนินงาน (PDCA)

โครงการย่อยที่ 1 การจัดรายการ “ฟันทอล์ค”

กิจกรรม	ปีงบประมาณ พ.ศ. 2558											
	ต.ค.	พ.ย.	ธ.ค.	ม.ค.	ก.พ.	มี.ค.	เม.ย.	พ.ค.	มิ.ย.	ก.ค.	ส.ค.	ก.ย.
ขั้นวางแผนงาน (P).....												
1. ประชุมคณะกรรมการ	↔											
ขั้นดำเนินการ (D).....												
1. ขออนุมัติโครงการ	↔											
2. ดำเนินโครงการ	←											→
ขั้นสรุปและประเมินผล (C)												
1. สรุปและประเมินผลโครงการ												↔
ขั้นปรับปรุงตามผลการประเมิน(A)												
1. ประชุมคณะกรรมการ												↔

โครงการย่อยที่ 2 การออกให้บริการชุมชนด้านทันตสุขภาพ เนื่องในวันเปิดโลกกิจกรรม มหาวิทยาลัยนครสวรรค์

กิจกรรม	ปีงบประมาณ พ.ศ. 2558											
	ต.ค.	พ.ย.	ธ.ค.	ม.ค.	ก.พ.	มี.ค.	เม.ย.	พ.ค.	มิ.ย.	ก.ค.	ส.ค.	ก.ย.
ขั้นวางแผนงาน (P).....												
1. ประชุมคณะกรรมการ										↔		
ขั้นดำเนินการ (D).....												
1. ขออนุมัติโครงการ										↔	↔	
2. ดำเนินโครงการ											↔	
ขั้นสรุปและประเมินผล (C)												
1. สรุปและประเมินผลโครงการ												↔
ขั้นปรับปรุงตามผลการประเมิน(A)												
1. ประชุมคณะกรรมการ												↔

โครงการย่อยที่ 3 การออกให้บริการชุมชนด้านทันตสุขภาพ เนื่องในวันเด็กแห่งชาติ

กิจกรรม	ปีงบประมาณ พ.ศ. 2558											
	ต.ค.	พ.ย.	ธ.ค.	ม.ค.	ก.พ.	มี.ค.	เม.ย.	พ.ค.	มิ.ย.	ก.ค.	ส.ค.	ก.ย.
ขั้นวางแผนงาน (P).....												
1. ประชุมคณะกรรมการ			↔									
ขั้นดำเนินการ (D).....												
1. ขออนุมัติโครงการ			↔	↔								
2. ดำเนินโครงการ				↔								
ขั้นสรุปและประเมินผล (C)												
1. สรุปและประเมินผลโครงการ					↔							
ขั้นปรับปรุงตามผลการประเมิน(A)												
1. ประชุมคณะกรรมการ					↔							

10. วัน เวลา และสถานที่ในการดำเนินการ

โครงการย่อยที่ 1 การจัดรายการ “ฟันทอล์ค”

- 1) วัน เวลา ในการจัดกิจกรรม ทุกวันจันทร์ ตั้งแต่เดือนตุลาคม 2557 – กันยายน 2558
- 2) สถานที่จัดกิจกรรม สถานีวิทยุกระจายเสียง มหาวิทยาลัยนครสวรรค์

โครงการย่อยที่ 2 การออกให้บริการชุมชนด้านทันตสุขภาพ เนื่องในวันเปิดโลกกิจกรรม

- 1) วัน เวลา ในการจัดกิจกรรม ช่วงเดือนสิงหาคม 2558
- 2) สถานที่จัดกิจกรรม มหาวิทยาลัยนครสวรรค์

โครงการย่อยที่ 3 การออกให้บริการชุมชนด้านทันตสุขภาพ เนื่องในวันเด็กแห่งชาติ

- 1) วัน เวลา ในการจัดกิจกรรม วันเด็กแห่งชาติปี 2558
- 2) สถานที่จัดกิจกรรม กองบิน 46 สนามบินพิษณุโลก

11. ผลที่คาดว่าจะได้รับ

โครงการย่อยที่ 1 การจัดรายการ “ฟันทอล์ค”

- 1) ประชาชนได้รับความรู้และเกิดทัศนคติที่ดีต่อการดูแลสุขภาพภายในช่องปาก ตลอดจนสามารถป้องกันและสร้างเสริมสุขภาพของตนเองได้อย่างถูกต้องต่อไป
- 2) คณะทันตแพทยศาสตร์ มหาวิทยาลัยนครสวรรค์ ได้เป็นที่รู้จักในฐานะศูนย์กลางความรู้ทางวิชาการแก่ประชาชนในเขตจังหวัดภาคเหนือตอนล่าง

โครงการย่อยที่ 2 การออกให้บริการชุมชนด้านทันตสุขภาพ เนื่องในวันเปิดโลกกิจกรรม

- 1) นิสิตชั้นปีที่ 1 ได้รับการตรวจสุขภาพช่องปาก และคำแนะนำในการดูแลสุขภาพช่องปากอย่างถูกวิธี สามารถป้องกันและสร้างเสริมสุขภาพของตนเองได้อย่างถูกต้องต่อไป

โครงการย่อยที่ 3 การออกให้บริการชุมชนด้านทันตสุขภาพ เนื่องในวันเด็กแห่งชาติ

- 1) ประชาชนได้รับการตรวจสุขภาพช่องปาก และคำแนะนำในการดูแลสุขภาพช่องปากอย่างถูกวิธี สามารถป้องกันและสร้างเสริมสุขภาพของตนเองได้อย่างถูกต้องต่อไป
- 2) คณะทันตแพทยศาสตร์ มหาวิทยาลัยนเรศวร ได้เป็นที่รู้จักในฐานะศูนย์กลางความรู้ทางวิชาการแก่ประชาชนในเขตจังหวัดภาคเหนือตอนล่าง

12. ตัวชี้วัดความสำเร็จโครงการ (KPI)

โครงการย่อยที่ 1 การจัดรายการ “ฟันทอล์ค”

ปริมาณ	คุณภาพ	เวลา	ต้นทุน
จัดรายการอย่างน้อย 40 ครั้ง/ปี	เนื้อหาสาระที่น่าสนใจในรายการ เกี่ยวข้องกับการส่งเสริมสุขภาพช่องปากที่ดีสำหรับประชาชน	ดำเนินโครงการเสร็จสิ้นภายในเวลาที่กำหนด	ใช้งบประมาณในการดำเนินโครงการเป็นไปตามแผนกำหนดไว้

โครงการย่อยที่ 2 การออกให้บริการชุมชนด้านทันตสุขภาพ เนื่องในวันเปิดโลกกิจกรรม

ปริมาณ	คุณภาพ	เวลา	ต้นทุน
1. ออกให้บริการตรวจสุขภาพช่องปากแก่นิสิต มน.ปี 1 อย่างน้อย 1 ครั้ง/ปี 2. มีผู้เข้าร่วมโครงการอย่างน้อยร้อยละ 80 ของเป้าหมาย	ความพึงพอใจของผู้มารับบริการอยู่ในระดับดีขึ้นไป	ดำเนินโครงการเสร็จสิ้นภายในเวลาที่กำหนด	ใช้งบประมาณในการดำเนินโครงการเป็นไปตามแผนกำหนดไว้

โครงการย่อยที่ 3 การออกให้บริการชุมชนด้านทันตสุขภาพ เนื่องในวันเด็กแห่งชาติ

ปริมาณ	คุณภาพ	เวลา	ต้นทุน
1. ออกให้บริการตรวจสุขภาพช่องปากแก่ประชาชนอย่างน้อย 1 ครั้ง/ปี 2. มีผู้เข้าร่วมโครงการอย่างน้อยร้อยละ 80 ของเป้าหมาย	ความพึงพอใจของผู้มารับบริการอยู่ในระดับดีขึ้นไป	ดำเนินโครงการเสร็จสิ้นภายในเวลาที่กำหนด	ใช้งบประมาณในการดำเนินโครงการเป็นไปตามแผนกำหนดไว้

13. ตัวชี้วัดประกอบการประกันคุณภาพตามเกณฑ์มาตรฐาน

- ก.พ.ร. ตัวชี้วัดที่..... สมศ. ตัวชี้วัดที่...8,9.....
 สกอ. ตัวชี้วัดที่...5.2..... สงป. ตัวชี้วัดที่.....

14. การติดตามและประเมินผลโครงการ

โครงการย่อยที่ 1 การจัดรายการ “ฟันทอล์ค”

- 1) การเผยแพร่รายการวิทยุฟันทอล์คครอบคลุมพื้นที่จังหวัดพิษณุโลก และ 7 จังหวัดใกล้เคียงในเขตภาคเหนือตอนล่าง

- 2) จำนวนผู้ฟังที่ร่วมตอบคำถามท้ายรายการวิทยุฟันทอล์ค มีความรู้ที่ถูกต้องอย่างน้อย ร้อยละ 80

โครงการย่อยที่ 2 การออกให้บริการชุมชนด้านทันตสุขภาพ เนื่องในวันเปิดโลกกิจกรรม

- 1) ออกให้บริการอย่างน้อย 1 ครั้งต่อปี
- 2) มีผู้เข้าร่วมเข้าร่วมโครงการอย่างน้อยร้อยละ 80 ของเป้าหมาย
- 3) ผลประเมินของผู้มารับการตรวจสุขภาพช่องปากอยู่ในระดับดีขึ้นไป

โครงการย่อยที่ 3 การออกให้บริการชุมชนด้านทันตสุขภาพ เนื่องในวันเด็กแห่งชาติ

- 1) ออกให้บริการอย่างน้อย 1 ครั้งต่อปี
- 2) มีผู้เข้าร่วมเข้าร่วมโครงการอย่างน้อยร้อยละ 80 ของเป้าหมาย
- 3) ผลประเมินของผู้มารับการตรวจสุขภาพช่องปากอยู่ในระดับดีขึ้นไป

โครงการตามแผนปฏิบัติการประจำปีงบประมาณ พ.ศ. 2558 มหาวิทยาลัยนเรศวร
หน่วยงาน คณะทันตแพทยศาสตร์

1. รหัสโครงการ ทพ.0403/58

ชื่อโครงการ อบรมพัฒนาบุคลากรคณะทันตแพทยศาสตร์ มหาวิทยาลัยนเรศวร เรื่อง การช่วยเหลือผู้ป่วยในภาวะเจ็บป่วยฉุกเฉิน

- 1.1 โครงการย่อยที่ 1 กิจกรรมอบรมเชิงปฏิบัติการ เรื่อง การช่วยเหลือผู้ป่วยในภาวะเจ็บป่วยฉุกเฉิน
1.2 โครงการย่อยที่ 2 กิจกรรมพัฒนาศักยภาพของบุคลากร เรื่อง การช่วยเหลือฟื้นคืนชีพขั้นสูง

2. ความสอดคล้องกับพันธกิจ

- การผลิตบัณฑิต การวิจัย
 การบริการวิชาการแก่สังคม การทำนุบำรุงศิลปวัฒนธรรม
 การบริหารจัดการ

3. ความสอดคล้องกับประเด็นยุทธศาสตร์

3.1 ประเด็นยุทธศาสตร์มหาวิทยาลัย

- เป็นเลิศทางการวิจัย (กลยุทธ์ที่.....มาตรการ.....)
 ผลิตบัณฑิตมีคุณภาพ ทำงานได้รับค่าตอบแทนสูง (กลยุทธ์ที่...2.4...มาตรการ...2.4.2....)
 ความสัมพันธ์กับศิษย์เก่าอย่างเข้มแข็งและยั่งยืน (กลยุทธ์ที่.....มาตรการ.....)
 ระบบบริหารในหลักธรรมาภิบาลและโปร่งใสตรวจสอบได้ (กลยุทธ์ที่ มาตรการ.....)

3.2 ประเด็นยุทธศาสตร์ของคณะ/หน่วยงาน

- ประเด็นยุทธศาสตร์ที่.....2..... กลยุทธ์ที่.....1..... มาตรการที่.....-.....
 ประเด็นยุทธศาสตร์ที่.....5..... กลยุทธ์ที่.....4..... มาตรการที่.....-.....

3.3 อัตลักษณ์นิสิต 5 ก

- มี ไม่มี

ประเภทอัตลักษณ์	ตัวชี้วัด
<input checked="" type="checkbox"/> เก่งงาน	<input checked="" type="checkbox"/> ความสามารถในการนำความรู้ไปประยุกต์ใช้ในการประกอบวิชาชีพอย่างสร้างสรรค์ <input type="checkbox"/> มีความรับผิดชอบ กล้าหาญ เสียสละ อดทน ขยันหมั่นเพียร มุ่งมั่นสู่ความสำเร็จ <input type="checkbox"/> มีความสามารถในการใช้ภาษาไทย ภาษาอังกฤษ และเทคโนโลยีสารสนเทศได้เป็นอย่างดี <input type="checkbox"/> มีจรรยาบรรณในวิชาชีพ
<input checked="" type="checkbox"/> เก่งคน	<input type="checkbox"/> มีมนุษยสัมพันธ์ทั้งการพูด และการวางตัว <input type="checkbox"/> มีจิตสาธารณะ <input checked="" type="checkbox"/> มีความสามารถทำงานที่เป็นทีม <input type="checkbox"/> มีความเข้าใจตนเองและผู้อื่น
<input type="checkbox"/> เก่งคิด	<input type="checkbox"/> มีความคิดริเริ่มสร้างสรรค์ <input type="checkbox"/> ใฝ่เรียนรู้ <input type="checkbox"/> ทักษะคิดเชิงบวก <input type="checkbox"/> ผลงานนวัตกรรม
<input type="checkbox"/> เก่งครองชีวิต	<input type="checkbox"/> มีพฤติกรรมที่ดีในการเรียน <input type="checkbox"/> มีพฤติกรรมที่ดีในการใช้ชีวิต (ปลอดอบายมุข)
<input checked="" type="checkbox"/> เก่งพิชิตปัญหา	<input type="checkbox"/> มีความสามารถในการแก้ปัญหาส่วนตัว <input checked="" type="checkbox"/> มีความสามารถในการแก้ปัญหาการงาน

3.4 บริการวิชาการ

มี ไม่มี

3.4.1 เป้าหมายตัวชี้วัด

เป้าหมายตัวบ่งชี้	เชิงปริมาณ	เชิงคุณภาพ	เชิงเวลา	เชิงต้นทุน
ผลลัพธ์	ร้อยละผู้เข้าร่วมโครงการมีความรู้เพิ่มขึ้นจากการอบรม ไม่น้อยกว่า 80 %	ร้อยละความพึงพอใจของผู้เข้าร่วมโครงการ อยู่ในระดับดีขึ้นไป	-	-
ผลผลิต	จำนวนผู้เข้าร่วมโครงการอย่างน้อย 80 %	-	ร้อยละของโครงการที่เสร็จภายในระยะเวลาที่กำหนด	ดำเนินการภายในงบประมาณที่กำหนดไว้

3.4.2 การบูรณาการโครงการบริการวิชาการแก่สังคม เข้ากับการเรียนการสอนและการวิจัย (โปรดใส่เครื่องหมาย ✓ ในตัวชี้วัดและเป้าหมายภายใต้โครงการ ตอบได้มากกว่า 1)

- จำนวนนิสิตที่ลงฝึกงาน 300 คน (นิสิตทันตแพทย์ ชั้นปีที่ 4 – 6 ที่ลงปฏิบัติงาน)
- จำนวนรายวิชา/หลักสูตรที่มีการบูรณาการ 2 วิชา ได้แก่ 1) รายวิชาศัลยศาสตร์ช่องปาก 3 (Oral Surgery III)

รหัสวิชา 601453 2) รายวิชาศัลยศาสตร์ช่องปาก 2 (Oral Surgery II) รหัสวิชา 601452

- จำนวนหนังสือ/ตำราที่ได้จากการดำเนินกิจกรรม เล่ม ระบุชื่อหนังสือ/ตำรา
- จำนวนหัวข้อวิทยานิพนธ์ที่ได้จากการดำเนินโครงการ หัวข้อ ระบุหัวข้อวิทยานิพนธ์
- โครงการที่ดำเนินการครั้งนี้เป็นโครงการบริการวิชาการที่ดำเนินการต่อเนื่องจากปี พ.ศ. ระบุรายละเอียดกิจกรรมต่อเนื่องที่เกิดขึ้น
- ร้อยละความพึงพอใจจากผลกระทบและความคุ้มค่า ของการดำเนินโครงการ
- จำนวนโครงการวิจัยที่นำไปถ่ายทอด โครงการ ระบุชื่อโครงการวิจัย
- ร้อยละของปัญหาในชุมชนที่ลดลง
- ร้อยละของประชาชนที่นำความรู้ไปใช้ประโยชน์ในการแก้ไขปัญหา
- จำนวนกิจกรรมเชิงสาธารณะที่เกิดขึ้น กิจกรรม ระบุชื่อกิจกรรม
- รายได้ของชุมชนหรือสิ่งประดิษฐ์ที่เกิดจากการบริการวิชาการ บาท / ชิ้นงาน ระบุชื่อสิ่งประดิษฐ์.....
- โครงการมีผลกระทบในระดับประเทศในด้านใด (เช่น ด้านสิ่งแวดล้อม, ด้านสุขภาพ, ด้านพลังงาน ฯลฯ)
- จำนวนหน่วยงานหรือชุมชนที่นำผลการดำเนินงานไปใช้ให้เกิดประโยชน์ หน่วยงานหรือชุมชน ระบุชื่อหน่วยงานหรือชุมชน

3.4.3 การประเมินผลสำเร็จและการบูรณาการทางบริการวิชาการ (โปรดใส่เครื่องหมาย ✓ ภายใต้การประเมินความสำเร็จและการบูรณาการบริการวิชาการ)

ด้านการเรียนการสอน

- ระดับความคิดเห็นของนิสิตที่มีต่อการบูรณาการด้านการเรียนการสอนรายวิชา 1) รายวิชาศัลยศาสตร์ช่องปาก 3 (Oral Surgery III) รหัสวิชา 601453 2) รายวิชาศัลยศาสตร์ช่องปาก 2 (Oral Surgery II) รหัสวิชา 601452 อยู่ในระดับดี

อื่นๆ

ด้านการวิจัย

- จำนวนโจทย์วิจัย ที่ได้จากการดำเนินโครงการบริการวิชาการ ที่ยื่นเสนอขอรับงบประมาณ โจทย์วิจัย ระบุชื่อโจทย์วิจัย

3.4.4 การติดตามผลการประเมินผลสำเร็จและการบูรณาการทางบริการวิชาการ

- นำเข้าที่ประชุมคณะกรรมการบริหารของคณะ เพื่อวางแผนปรับปรุงการบูรณาการด้านใด
- ด้านผลิตบัณฑิต
- ด้านการวิจัย
- ด้านการบริการวิชาการแก่สังคม
- ด้านการทำนุบำรุงศิลปวัฒนธรรม
- อื่นๆ

3.4.5 การนำผลประเมินไปพัฒนาและปรับปรุงการบูรณาการทางบริการวิชาการ

ด้านการเรียนการสอน

- จำนวนรายวิชา/หลักสูตรที่ได้รับการปรับปรุง วิชา ระบุรายวิชา
(ที่เกิดการนำผลการบูรณาการไปปรับปรุง)
- จำนวนรายวิชาที่เปิดใหม่ วิชา ระบุรายวิชา

4. ผู้รับผิดชอบ

- | | |
|--------------------------|---|
| 4.1 หน่วยงานที่รับผิดชอบ | โรงพยาบาลทันตกรรม คณะทันตแพทยศาสตร์ |
| 4.2 ผู้รับผิดชอบ | 1. ประธานคณะกรรมการที่ช่วยเหลือฉุกเฉิน โทร 6951
2. รองประธานคณะกรรมการที่ช่วยเหลือฉุกเฉิน โทร 6951 |
| 4.3 ผู้ประสานงาน | นางสาวไพลิน พิชา โทร 6951 |
| 4.4 ผู้รายงานผล | นางสาวไพลิน พิชา โทร 6951 |

5. หลักการและเหตุผล

โรงพยาบาลทันตกรรม คณะทันตแพทยศาสตร์ มหาวิทยาลัยนครสวรรค์ มีวิสัยทัศน์ให้บริการทันตกรรมที่มีคุณภาพ และได้มาตรฐานระดับประเทศ โดยเปิดให้บริการทางทันตกรรมแก่ประชาชนในเขตพื้นที่ภาคเหนือตอนล่าง ซึ่งผู้ป่วยที่มาขอรับการรักษาที่มีทั้งผู้ป่วยที่มีสุขภาพสมบูรณ์แข็งแรงและผู้ป่วยที่มีได้มีเฉพาะโรคในช่องปากเพียงอย่างเดียว ซึ่งโรงพยาบาลทันตกรรมไม่สามารถปฏิเสธหรือเลือกผู้ป่วยได้แต่ยังมีโรคเฉพาะทางระบบอื่นๆ ร่วมด้วย เช่น โรคหัวใจและหลอดเลือด โรคของต่อมไร้ท่อ เป็นต้น โดยผู้ป่วยเหล่านี้บางรายได้รับการดูแลรักษาอย่างถูกต้องและสม่ำเสมอ แต่ในบางรายก็ไม่ได้ได้รับการรักษาหรือผู้ป่วยไม่ทราบว่าตนเองมีโรคทางระบบที่จำเป็นต้องได้รับการดูแลรักษาอย่างถูกต้องละสม่ำเสมอ แต่ในบางรายก็ไม่ได้ได้รับการรักษาหรือผู้ป่วยไม่ทราบว่าตนเองมีโรคทางระบบที่จำเป็นต้องได้รับการรักษาจากแพทย์ ดังนั้นอาจเกิดภาวะฉุกเฉินที่อันตรายถึงแก่ชีวิตหรือเกิดเหตุการณ์เจ็บป่วยฉุกเฉิน เป็นสิ่งที่เกิดขึ้นกับผู้ป่วยอย่างหลีกเลี่ยงไม่ได้ การปฐมพยาบาลเบื้องต้นอย่างถูกวิธีช่วยลดความรุนแรงของตัวโรคและบางครั้งอาจช่วยชีวิตผู้ป่วยได้ในทางตรงข้ามหากให้การช่วยเหลือที่ไม่ถูกวิธีหรือขาดความรู้และมาตรฐานในการช่วยเหลืออาจเป็นเหตุให้ผู้ป่วยพิการหรือเสียชีวิตในที่สุด

ดังนั้นจึงมีความจำเป็นอย่างยิ่งที่บุคลากรและนิสิตทันตแพทย์ คณะทันตแพทยศาสตร์ ต้องมีองค์ความรู้รวมทั้งความสามารถในการให้การวินิจฉัยและการช่วยเหลือผู้ป่วยเบื้องต้นในกรณีที่มีภาวะฉุกเฉินเกิดขึ้นก่อนที่จะเคลื่อนย้ายผู้ป่วยไปยังแพทย์เพื่อรับการรักษาที่เหมาะสมต่อไป รวมถึงเป็นการพัฒนาศักยภาพบุคลากร พัฒนาการดำเนินงานด้านคุณภาพให้เป็นระบบและได้มาตรฐาน อันนำมาซึ่งการพัฒนาอย่างต่อเนื่องในโรงพยาบาลต่อไป

6. วัตถุประสงค์

- 6.1 เพื่อให้บุคลากรและนิสิตทันตแพทย์ คณะทันตแพทยศาสตร์ มีความรู้ ความเข้าใจเกี่ยวกับการปฐมพยาบาลเบื้องต้นอย่างถูกวิธี
- 6.2 เพื่อให้บุคลากรและนิสิตทันตแพทย์ คณะทันตแพทยศาสตร์ สามารถช่วยเหลือผู้ป่วยฉุกเฉิน ณ จุดเกิดเหตุและระหว่างการเดินทางโรงพยาบาล/สถานพยาบาล ได้อย่างถูกหลักวิชาการ
- 6.3 เพื่อสนับสนุนและส่งเสริมการจัดการเรียนการสอนในรายวิชาที่มีการปฏิบัติงานทางคลินิกของนิสิตทันตแพทย์ ชั้นปีที่ 4-6 และนิสิตผู้ช่วยทันตแพทย์
- 6.4 เพื่อส่งเสริมการพัฒนาศักยภาพของบุคลากร คณะทันตแพทยศาสตร์ในเรื่อง การช่วยฟื้นคืนชีพขั้นสูง
- 6.5 บุคลากรที่เข้าร่วมสัมมนา/อบรม สามารถนำองค์ความรู้ที่ได้รับมาเผยแพร่และประชาสัมพันธ์ข้อมูลแก่ผู้ที่เกี่ยวข้องทราบ
- 6.6 เป็นการสร้างเครือข่ายระหว่างโรงพยาบาลและหน่วยงานรัฐร่วมกันและสามารถต่อยอดในการพัฒนาร่วมกัน

7. เป้าหมายของโครงการ

7.1. เป้าหมายการดำเนินงาน

โครงการย่อยที่ 1 กิจกรรมอบรมเชิงปฏิบัติการ เรื่อง การช่วยเหลือผู้ป่วยในภาวะเจ็บป่วยฉุกเฉิน

เป้าหมาย	จำนวน	หน่วยนับ
นิสิต	30	คน
อาจารย์/เจ้าหน้าที่	80	คน
จำนวนผู้เข้าร่วมโครงการจำนวนทั้งสิ้น	110	คน

โครงการย่อยที่ 2 กิจกรรมพัฒนาศักยภาพของบุคลากร เรื่อง การช่วยเหลือฟื้นคืนชีพขั้นสูง

เป้าหมาย	จำนวน	หน่วยนับ
อาจารย์/เจ้าหน้าที่	8	คน
จำนวนผู้เข้าร่วมโครงการจำนวนทั้งสิ้น	8	คน

7.2. กิจกรรม/เนื้อหาที่จะดำเนินการ

โครงการย่อยที่ 1 กิจกรรมอบรมเชิงปฏิบัติการ เรื่อง การช่วยเหลือผู้ป่วยในภาวะเจ็บป่วยฉุกเฉิน

- 1) การบรรยายให้ความรู้เกี่ยวกับหลักการช่วยเหลือในภาวะเจ็บป่วยฉุกเฉิน
- 2) การแบ่งกลุ่มฝึกปฏิบัติ

โครงการย่อยที่ 2 กิจกรรมพัฒนาศักยภาพของบุคลากร เรื่อง การช่วยเหลือฟื้นคืนชีพขั้นสูง

- 1) เข้าร่วมอบรม/สัมมนา ณ หน่วยงานภายนอกที่เกี่ยวข้อง เช่น สมาคมแพทย์โรคหัวใจแห่งประเทศไทย, มุนิธิหัวใจแห่งประเทศไทย เป็นต้น

8. งบประมาณดำเนินการ

โครงการย่อยที่ 1 กิจกรรมอบรมเชิงปฏิบัติการ เรื่อง การช่วยเหลือผู้ป่วยในภาวะเจ็บป่วยฉุกเฉิน

รายได้ 7,300 บาท

แหล่งงบประมาณ : เงินงบประมาณรายได้ ประจำปี พ.ศ.2558

แผ่นดิน 35,100 บาท

แหล่งงบประมาณ : งบประมาณแผ่นดิน ประจำปี พ.ศ.2558

รายละเอียดค่าใช้จ่าย (จำแนกหมวดค่าใช้จ่ายเป็นไปตามระเบียบทางราชการ)

ลำดับ	รายการ	แผ่นดิน (บาท)	รายได้ (บาท)
1.	ค่าตอบแทนและค่าเดินทางวิทยากร	16,800	-
2.	ค่าอาหาร ค่าอาหารว่างและเครื่องดื่ม ผู้เข้าร่วมโครงการ	18,300	6,300
3.	ค่าของที่ระลึกสำหรับวิทยากร	-	1,000
รวม		35,100	7,300

ทุกรายการสามารถถัวเฉลี่ยจ่ายได้

โครงการย่อยที่ 2 กิจกรรมพัฒนาศักยภาพของบุคลากร เรื่อง การช่วยเหลือฟื้นคืนชีพขั้นสูง

รายได้ 0 บาท

แผ่นดิน 30,000 บาท

แหล่งงบประมาณ : งบประมาณแผ่นดิน ประจำปี พ.ศ.2558

รายละเอียดค่าใช้จ่าย (จำแนกหมวดค่าใช้จ่ายเป็นไปตามระเบียบทางราชการ)

ลำดับ	รายการ	แผ่นดิน (บาท)	รายได้ (บาท)
1.	ค่าเดินทางไปราชการ เช่น ค่าที่พัก ค่าเบี้ยเลี้ยง	16,000	-
2.	ค่าลงทะเบียน	4,000	-
3.	ค่าเช่ารถตู้	6,000	-
4.	ค่าน้ำมันเชื้อเพลิง	4,000	-
รวม		30,000	-

ทุกรายการสามารถถัวเฉลี่ยจ่ายได้

9. ขั้นตอนและแผนการดำเนินงาน (PDCA)

โครงการย่อยที่ 1 กิจกรรมอบรมเชิงปฏิบัติการ เรื่อง การช่วยเหลือผู้ป่วยในภาวะเจ็บป่วยฉุกเฉิน

กิจกรรม	ปีงบประมาณ พ.ศ. 2558											
	ต.ค.	พ.ย.	ธ.ค.	ม.ค.	ก.พ.	มี.ค.	เม.ย.	พ.ค.	มิ.ย.	ก.ค.	ส.ค.	ก.ย.
ขั้นวางแผนงาน (P) 1. ประชุมหน่วยงานที่เกี่ยวข้อง 1. ติดต่อวิทยากร 2. จัดเตรียมเอกสาร และติดต่อประสานงาน			←→									
ขั้นดำเนินการ (D) 1. ขออนุมัติโครงการ 2. ประชาสัมพันธ์โครงการ 3. ดำเนินโครงการ					←→	←→	←→					
ขั้นสรุปและประเมินผล (C) 1. สรุปผลการดำเนินโครงการและประเมินผลต่อคณะกรรมการโรงพยาบาลทันตกรรม								←→				
ขั้นปรับปรุงตามผลการประเมิน (A) 1. นำผลสรุปและผลการประเมินมาพิจารณาเพื่อปรับปรุงการจัดโครงการในปีต่อไป										←→		

โครงการย่อยที่ 2 กิจกรรมพัฒนาศักยภาพของบุคลากร เรื่อง การช่วยเหลือฟื้นคืนชีพขั้นสูง

กิจกรรม	ปีงบประมาณ พ.ศ. 2558											
	ต.ค.	พ.ย.	ธ.ค.	ม.ค.	ก.พ.	มี.ค.	เม.ย.	พ.ค.	มิ.ย.	ก.ค.	ส.ค.	ก.ย.
ขั้นวางแผนงาน (P) 1. ติดต่อหน่วยงานที่จัดอบรม/สัมมนา 2. จัดเตรียมเอกสารและติดต่อประสานงาน			←→									
ขั้นดำเนินการ (D) 1. ขออนุมัติโครงการ 2. ประชาสัมพันธ์โครงการ 3. ดำเนินการจัดโครงการ		←→			←→							
ขั้นสรุปและประเมินผล (C) 1. สรุปผลการดำเนินโครงการและประเมินผลต่อคณะกรรมการโรงพยาบาลทันตกรรม										←→		
ขั้นปรับปรุงตามผลการประเมิน (A) 1. นำผลสรุปและผลการประเมินมาพิจารณาเพื่อปรับปรุงการจัดโครงการในปีต่อไป											←→	

10. วัน เวลา และสถานที่ในการดำเนินการ

โครงการย่อยที่ 1 กิจกรรมอบรมเชิงปฏิบัติการ เรื่อง การช่วยเหลือผู้ป่วยในภาวะเจ็บป่วยฉุกเฉิน

- 1) วัน เวลา ในการจัดกิจกรรม เดือนมีนาคม ถึงเดือนเมษายน 2558
- 2) สถานที่จัดกิจกรรม โรงพยาบาลทันตกรรม คณะทันตแพทยศาสตร์

โครงการย่อยที่ 2 กิจกรรมพัฒนาศักยภาพของบุคลากร เรื่อง การช่วยเหลือฟื้นคืนชีพขั้นสูง

- 1) วัน เวลา ในการจัดกิจกรรม เดือนมกราคม ถึงเดือนมิถุนายน 2558
- 2) สถานที่จัดกิจกรรม หน่วยงานภายนอก

11. ผลที่คาดว่าจะได้รับ

โครงการย่อยที่ 1 กิจกรรมอบรมเชิงปฏิบัติการ เรื่อง การช่วยเหลือผู้ป่วยในภาวะเจ็บป่วยฉุกเฉิน

- 1) บุคลากรและนิสิตทันตแพทยศาสตร์ คณะทันตแพทยศาสตร์ มีความรู้ความเข้าใจเกี่ยวกับการปฐมพยาบาลเบื้องต้นอย่างถูกวิธี
- 2) บุคลากรและนิสิตทันตแพทยศาสตร์ คณะทันตแพทยศาสตร์ สามารถช่วยเหลือผู้ป่วยฉุกเฉิน ณ จุดเกิดเหตุและระหว่างการนำส่งโรงพยาบาล/สถานพยาบาล ได้อย่างถูกหลักวิชาการ
- 3) เป็นการสนับสนุนและส่งเสริมการจัดการเรียนการสอน ในรายวิชาที่มีการปฏิบัติงานทางคลินิกของนิสิตทันตแพทย์ ชั้นปีที่ 4-6 และนิสิตผู้ช่วยทันตแพทย์

โครงการย่อยที่ 2 กิจกรรมพัฒนาศักยภาพของบุคลากร เรื่อง การช่วยเหลือฟื้นคืนชีพขั้นสูง

- 1) คณาจารย์/เจ้าหน้าที่ คณะทันตแพทยศาสตร์ได้รับองค์ความรู้ที่ได้จากการเข้าร่วมอบรม/สัมมนาจากหน่วยงานภายนอกมาปรับใช้ให้เข้ากับบริบทของโรงพยาบาลทันตกรรม ได้
- 2) เป็นการสร้างเครือข่ายระหว่างโรงพยาบาล/หน่วยงานของรัฐร่วมกัน

12. ตัวชี้วัดความสำเร็จโครงการ (KPI)

โครงการย่อยที่ 1 กิจกรรมอบรมเชิงปฏิบัติการ เรื่อง การช่วยเหลือผู้ป่วยในภาวะเจ็บป่วยฉุกเฉิน

ปริมาณ	คุณภาพ	เวลา	ต้นทุน
มีผู้เข้าร่วมโครงการอย่างน้อย ร้อยละ 80 ของกลุ่มเป้าหมาย	ความพึงพอใจของผู้เข้าร่วมโครงการจากการแจกแบบสอบถามอยู่ในระดับดีขึ้นไป	ดำเนินโครงการเสร็จสิ้นภายในเวลาที่กำหนด	ใช้งบประมาณในการดำเนินโครงการไม่เกินที่แผนกำหนดไว้

โครงการย่อยที่ 2 กิจกรรมพัฒนาศักยภาพของบุคลากร เรื่อง การช่วยเหลือฟื้นคืนชีพขั้นสูง

ปริมาณ	คุณภาพ	เวลา	ต้นทุน
มีการส่งบุคลากรเข้าร่วมอบรม/สัมมนาหน่วยงานภายนอก อย่างน้อย 1 หน่วยงาน	บุคลากรที่เข้าร่วมอบรม/สัมมนาสามารถถอดองค์ความรู้มาเผยแพร่ให้บุคลากรภายในโรงพยาบาลได้	ดำเนินโครงการเสร็จสิ้นภายในเวลาที่กำหนด	ใช้งบประมาณในการดำเนินโครงการไม่เกินที่แผนกำหนดไว้

13. ตัวชี้วัดประกอบการประกันคุณภาพตามเกณฑ์มาตรฐาน

- ก.พ.ร ตัวชี้วัดที่..... สมศ. ตัวชี้วัดที่.....2, 14.....
- สกอ. ตัวชี้วัดที่.....2.4, 5.1..... สงป. ตัวชี้วัดที่.....

14. การติดตามและประเมินผลโครงการ

โครงการย่อยที่ 1 กิจกรรมอบรมเชิงปฏิบัติการ เรื่อง การช่วยเหลือผู้ป่วยในภาวะเจ็บป่วยฉุกเฉิน

- 1) ดำเนินการรวบรวมข้อมูลจากแบบสอบถามจากผู้เข้าร่วมอบรมหลังเสร็จสิ้นโครงการ

โครงการย่อยที่ 2 กิจกรรมพัฒนาศักยภาพของบุคลากร เรื่อง การช่วยเหลือฟื้นคืนชีพขั้นสูง

- 1) ดำเนินการสรุป/ถอดองค์ความรู้และนำเสนอต่อบุคลากรภายในโรงพยาบาลทันตกรรม อย่างเป็นรูปธรรม เช่น เอกสารประชาสัมพันธ์เกี่ยวกับการช่วยฟื้นคืนชีพขั้นสูง โดยแจกคู่มือหรือเอกสารให้ทุกคลินิกทันตกรรมได้ทราบ และสามารถดำเนินการตามที่กำหนดได้อย่างถูกต้องตามหลักสากล

โครงการตามแผนปฏิบัติการประจำปีงบประมาณ พ.ศ. 2558 มหาวิทยาลัยนเรศวร
หน่วยงาน คณะทันตแพทยศาสตร์

1. รหัสโครงการ ทพ.0404/58

ชื่อโครงการ โครงการเครือข่ายความร่วมมือเพื่อการให้บริการทางทันตกรรมแก่เด็กนักเรียนประถมศึกษา

2. ความสอดคล้องกับพันธกิจ

- | | |
|--|---|
| <input checked="" type="checkbox"/> การผลิตบัณฑิต | <input type="checkbox"/> การวิจัย |
| <input checked="" type="checkbox"/> การบริการวิชาการแก่สังคม | <input type="checkbox"/> การทำนุบำรุงศิลปวัฒนธรรม |
| <input type="checkbox"/> การบริหารจัดการ | |

3. ความสอดคล้องกับประเด็นยุทธศาสตร์

3.1 ประเด็นยุทธศาสตร์มหาวิทยาลัย

- | |
|---|
| <input type="checkbox"/> เป็นเลิศทางการวิจัย (กลยุทธ์ที่.....มาตรการ.....) |
| <input checked="" type="checkbox"/> ผลิตบัณฑิตมีคุณภาพ ทำงานได้รับค่าตอบแทนสูง (กลยุทธ์ที่ 2.1 มาตรการ 2.1.4) |
| <input type="checkbox"/> ความสัมพันธ์กับศิษย์เก่าอย่างเข้มแข็งและยั่งยืน (กลยุทธ์ที่.....มาตรการ.....) |
| <input type="checkbox"/> ระบบบริหารในหลักธรรมาภิบาลและโปร่งใสตรวจสอบได้ (กลยุทธ์ที่4.2..... มาตรการ ..4.2.4.....) |

3.2 ประเด็นยุทธศาสตร์ของคณะ/หน่วยงาน

- ประเด็นยุทธศาสตร์ที่ 1, 5 กลยุทธ์ที่ 1.5 , 5.3 มาตรการที่ 2-3

3.3 อัตลักษณ์นิสิต 5 ก

- มี ไม่มี

ประเภทอัตลักษณ์	ตัวชี้วัด
<input checked="" type="checkbox"/> เก่งงาน	<input checked="" type="checkbox"/> ความสามารถในการนำความรู้ไปประยุกต์ใช้ในการประกอบวิชาชีพอย่างสร้างสรรค์ <input type="checkbox"/> มีความรับผิดชอบ กล่าวหาญ เสียสละ อดทน ขยันหมั่นเพียร มุ่งมั่นสู่ความสำเร็จ <input type="checkbox"/> มีความสามารถในการใช้ภาษาไทย ภาษาอังกฤษ และเทคโนโลยีสารสนเทศได้เป็นอย่างดี <input type="checkbox"/> มีจรรยาบรรณในวิชาชีพ
<input checked="" type="checkbox"/> เก่งคน	<input type="checkbox"/> มีมนุษยสัมพันธ์ทั้งการพูด และการวางตัว <input type="checkbox"/> มีจิตสาธารณะ <input checked="" type="checkbox"/> มีความสามารถทำงานที่เป็นทีม <input checked="" type="checkbox"/> มีความเข้าใจตนเองและผู้อื่น
<input type="checkbox"/> เก่งคิด	<input type="checkbox"/> มีความคิดริเริ่มสร้างสรรค์ <input type="checkbox"/> ใฝ่เรียนรู้ <input type="checkbox"/> ทักษะคิดเชิงบวก <input type="checkbox"/> ผลงานนวัตกรรม
<input type="checkbox"/> เก่งครองชีวิต	<input type="checkbox"/> มีพฤติกรรมที่ดีในการเรียน <input type="checkbox"/> มีพฤติกรรมที่ดีในการใช้ชีวิต (ปลอดอบายมุข)
<input type="checkbox"/> เก่งพิชิตปัญหา	<input type="checkbox"/> มีความสามารถในการแก้ปัญหาส่วนตัว <input type="checkbox"/> มีความสามารถในการแก้ปัญหาการงาน

3.4 บริการวิชาการ

มี ไม่มี

3.4.1 เป้าหมายตัวชี้วัด

เป้าหมายตัวบ่งชี้	เชิงปริมาณ	เชิงคุณภาพ	เชิงเวลา	เชิงต้นทุน
ผลลัพธ์	ร้อยละผู้เข้ารับบริการที่มีความรู้เพิ่มขึ้นจากการรับบริการ..... ร้อยละ 80.....	ร้อยละความพึงพอใจของผู้รับบริการ/หน่วยงาน/องค์กรที่รับบริการวิชาการและวิชาชีพต่อประโยชน์จากการบริการ...ร้อยละ 80.....	-	-
ผลผลิต	จำนวนกิจกรรมบริการวิชาการแก่สังคม.....1..... กิจกรรม จำนวนการให้บริการรวมทุกครั้ง (กรณีของ รพ.)/จำนวนให้บริการชั้นสุดรพ.ลคศพ.....-..... ครั้ง จำนวนผู้เข้ารับบริการ/ผู้เข้าร่วมกิจกรรม.....30.....คน	ร้อยละความพึงพอใจของผู้รับบริการในกระบวนการให้บริการ ร้อยละ 50	ร้อยละของงานบริการวิชาการที่แล้วเสร็จภายในระยะเวลาที่กำหนดในปีงบประมาณ (ร้อยละ 100).....	ต้นทุน/ค่าใช้จ่ายของการบริการวิชาการตามงบประมาณที่ได้รับจัดสรร.....บาท

3.4.2 การบูรณาการโครงการบริการวิชาการแก่สังคม เข้ากับการเรียนการสอนและการวิจัย (โปรดใส่เครื่องหมาย ✓ ในตัวชี้วัดและเป้าหมายภายใต้โครงการ ตอบได้มากกว่า 1)

- จำนวนนิสิตที่ลงฝึกงาน4..... คน
- จำนวนรายวิชา/หลักสูตรที่มีการบูรณาการ1..... วิชา ระบุรายชื่อวิชา ...ทันตกรรมสำหรับเด็ก 3.....
- จำนวนหนังสือ/ตำราที่ได้จากการดำเนินกิจกรรม เล่ม ระบุชื่อหนังสือ/ตำรา
- จำนวนหัวข้อวิทยานิพนธ์ที่ได้จากการดำเนินโครงการหัวข้อ ระบุหัวข้อวิทยานิพนธ์
- โครงการที่ดำเนินการครั้งนี้เป็นโครงการบริการวิชาการที่ดำเนินการต่อเนื่องจากปี พ.ศ.
ระบุรายละเอียดกิจกรรมต่อเนื่องที่เกิดขึ้น
- ร้อยละความพึงพอใจจากผลกระทบและความคุ้มค่า ของการดำเนินโครงการ
- จำนวนโครงการวิจัยที่นำไปถ่ายทอด โครงการ ระบุชื่อโครงการวิจัย
- ร้อยละของปัญหาในชุมชนที่ลดลง
- ร้อยละของประชาชนที่นำความรู้ไปใช้ประโยชน์ในการแก้ไขปัญหา
- จำนวนกิจกรรมเชิงสาธารณะที่เกิดขึ้น กิจกรรม ระบุชื่อกิจกรรม
- รายได้ของชุมชนหรือสิ่งประดิษฐ์ที่เกิดจากการบริการวิชาการ บาท / ชิ้นงาน ระบุชื่อสิ่งประดิษฐ์
- โครงการมีผลกระทบในระดับประเทศในด้านใด (เช่นด้านสิ่งแวดล้อม,ด้านสุขภาพ,ด้านพลังงาน ฯลฯ)
- จำนวนหน่วยงานหรือชุมชนที่นำผลการดำเนินงานไปใช้ให้เกิดประโยชน์1..... หน่วยงานหรือชุมชน ระบุชื่อหน่วยงานหรือชุมชนคลินิกทันตกรรมสำหรับเด็ก โรงพยาบาลทันตกรรม.....

3.4.3 การประเมินผลสำเร็จและการบูรณาการทางบริการวิชาการ (โปรดใส่เครื่องหมาย ✓ ภายใต้การประเมินความสำเร็จและการบูรณาการบริการวิชาการ)

ด้านการเรียนการสอน

- ระดับความคิดเห็นของนิสิตที่มีต่อการบูรณาการด้านการเรียนการสอนอยู่ในระดับดีขึ้นไป.....
- อื่นๆ

ด้านการวิจัย

- จำนวนโจทย์วิจัย ที่ได้จากการดำเนินโครงการบริการวิชาการ ที่ยื่นเสนอขอรับงบประมาณ
โจทย์วิจัย ระบุชื่อโจทย์วิจัย

3.4.4 การติดตามผลการประเมินผลสำเร็จและการบูรณาการทางบริการวิชาการ

- นำเข้าที่ประชุมคณะกรรมการบริหารของคณะ เพื่อวางแผนปรับปรุงการบูรณาการด้านใด
 - ด้านผลิตบัณฑิต
 - ด้านการวิจัย
 - ด้านการบริการวิชาการแก่สังคม
 - ด้านการทำนุบำรุงศิลปวัฒนธรรม
- อื่นๆ

3.4.5 การนำผลประเมินไปพัฒนาและปรับปรุงการบูรณาการทางบริการวิชาการ

ด้านการเรียนการสอน

- จำนวนรายวิชา/หลักสูตรที่ได้รับการปรับปรุง3..... วิชา ระบุรายวิชา ทันตกรรมสำหรับเด็ก 1, 2, 3 (ที่เกิดการนำผลการบูรณาการไปปรับปรุง)
- จำนวนรายวิชาที่เปิดใหม่ วิชา ระบุรายวิชา

4. ผู้รับผิดชอบ

- | | | |
|--------------------------|--|----------------|
| 4.1 หน่วยงานที่รับผิดชอบ | คลินิกทันตกรรมสำหรับเด็ก โรงพยาบาลทันตกรรม | |
| 4.2 ผู้รับผิดชอบ | หัวหน้าคลินิกทันตกรรมสำหรับเด็ก | โทร 6875, 6871 |
| | รองผู้อำนวยการฝ่ายปฏิบัติการคลินิก | |
| | หัวหน้าหน่วยส่งเสริมสุขภาพช่องปาก | |
| | นางสาวรัตนภรณ์ คุณชนม์ | |
| | นางกฤษฎณี ศิรินคร | |
| | นางสาวกนกวรรณ ตะพานาค | |
| 4.3 ผู้ประสานงาน | นางสาวอรรรณ เนตรทิพย์ | โทร 6963 |
| 4.4 ผู้รายงานผล | นางสาวอรรรณ เนตรทิพย์ | โทร 6963 |

5. หลักการและเหตุผล

ตามที่คลินิกทันตกรรมสำหรับเด็กได้จัดการเรียนการสอนวิชาทันตกรรมสำหรับเด็ก 3 แก่นิสิตทันตแพทย์ชั้นปีที่ 5 โดยร่วมกับโรงเรียนประถมศึกษาในบริเวณพื้นที่รอบมหาวิทยาลัย ให้มีการตรวจ รักษาและให้บริการทางทันตกรรมแก่เด็กนักเรียนชั้นประถมศึกษาปีที่ 1-6 มาตั้งแต่ปีการศึกษา 2545 เพื่อเป็นการส่งเสริมให้นิสิตทันตแพทย์ได้ฝึกปฏิบัติงานทางทันตกรรมสำหรับเด็ก สร้างจิตสำนึกแก่นิสิตในการดูแลผู้ป่วยแบบองค์รวม ตลอดจนเป็นการให้บริการทางวิชาการต่อชุมชนนั้น ซึ่งเพื่อให้การดำเนินงานดังกล่าวเป็นไปอย่างมีประสิทธิภาพสูงสุดและยั่งยืน จึงได้จัดทำโครงการเครือข่ายความร่วมมือเพื่อการให้บริการทางทันตกรรมแก่เด็กนักเรียนประถมศึกษาชั้นนี้ขึ้น

6. วัตถุประสงค์

- 6.1 เพื่อแนะนำคณะทันตแพทยศาสตร์และคลินิกทันตกรรมสำหรับเด็ก แก่ผู้บริหารและครูของโรงเรียนประถมศึกษา 10 แห่งที่เด็กนักเรียนได้มารับบริการทางทันตกรรม
- 6.2 เพื่อเป็นการสร้างเครือข่ายความร่วมมือระหว่างคณะทันตแพทยศาสตร์ และโรงเรียนประถมศึกษา 10 แห่งที่เด็กนักเรียนได้มารับบริการทางทันตกรรม
- 6.3 เพื่อรับฟังปัญหาและหาแนวทางปรับปรุงการให้บริการทางทันตกรรมแก่เด็กนักเรียนชั้นประถมศึกษา

7. เป้าหมายของโครงการ

7.1. เป้าหมายการดำเนินงาน

เป้าหมาย	จำนวน	หน่วยนับ
นิสิต	4	คน
อาจารย์	5	คน
เจ้าหน้าที่	5	คน
ผู้อำนวยการและครูจากโรงเรียนประถมศึกษา	40	คน
จำนวนผู้เข้าร่วมโครงการจำนวนทั้งสิ้น	54	คน

7.2. กิจกรรม/เนื้อหาที่จะดำเนินการ

- 1) การประชุมสัมมนาแนะนำคณะทันตแพทยศาสตร์ ม.นเรศวร และคลินิกทันตกรรมสำหรับเด็ก ตลอดจนที่มา การดำเนินงานของโครงการ ปัญหา อุปสรรค ข้อเสนอแนะเพื่อการปรับปรุงโครงการ
- 2) การเยี่ยมชมคลินิกทันตกรรมสำหรับเด็ก และโรงพยาบาลทันตกรรม

8. งบประมาณดำเนินการ

รายได้ 10,000 บาท

แหล่งงบประมาณ : เงินงบประมาณรายได้ ประจำปี พ.ศ.2558

แผ่นดิน 1,750 บาท

แหล่งงบประมาณ : งบประมาณแผ่นดิน ประจำปี พ.ศ.2558

รายละเอียดค่าใช้จ่าย (จำแนกหมวดค่าใช้จ่ายเป็นไปตามระเบียบทางราชการ)

ลำดับ	รายการ	แผ่นดิน (บาท)	รายได้ (บาท)
1.	ค่าอาหารว่างและเครื่องดื่ม (50 คน x 35 บาท x 1 มื้อ)	1,750	-
2.	ค่าของที่ระลึก (10 โรงเรียน x 1,000 บาท)	-	10,000
	รวม	1,750	10,000

9. ขั้นตอนและแผนการดำเนินงาน (PDCA)

กิจกรรม	ปีงบประมาณ พ.ศ. 2558											
	ต.ค.	พ.ย.	ธ.ค.	ม.ค.	ก.พ.	มี.ค.	เม.ย.	พ.ค.	มิ.ย.	ก.ค.	ส.ค.	ก.ย.
ขั้นวางแผนงาน (P)..... 1. ประชุมคณะกรรมการดำเนินงาน 2. ติดต่อประสานงานผู้เข้าร่วมประชุม	←→											
ขั้นดำเนินการ (D)..... 1. ประชุมสัมมนา 2. เยี่ยมชมรพ.ทันตกรรม			←→	←→								
ขั้นสรุปและประเมินผล (C) 1. ประเมินผลการดำเนินงานโดยใช้แบบสอบถาม					←→							
ขั้นปรับปรุงตามผลการประเมิน(A) ... 1. ประชุมสรุปผลการดำเนินงาน 2. รายงานผลการดำเนินงาน							←→	←→				

10. วัน เวลา และสถานที่ในการดำเนินการ

1) วัน เวลา ในการจัดกิจกรรม

เดือน ธันวาคม 2557 – มกราคม 2558

2) สถานที่จัดกิจกรรม

ห้องประชุมชั้น 2 และคลินิกทันตกรรมสำหรับเด็ก โรงพยาบาลทันตกรรม

11. ผลที่คาดว่าจะได้รับ

- 1) ผู้เข้าร่วมประชุมมีความพึงพอใจในระดับมากถึงมากที่สุด
- 2) ผู้บริหารและครู ของคณะทันตแพทยศาสตร์ และโรงเรียนประถมศึกษาได้สร้างเครือข่ายความร่วมมือ

12. ตัวชี้วัดความสำเร็จโครงการ (KPI)

ปริมาณ	คุณภาพ	เวลา	ต้นทุน
มีผู้เข้าร่วมโครงการอย่างน้อยร้อยละ 80 ของเป้าหมาย	ความพึงพอใจของผู้เข้าร่วมโครงการจากแบบสอบถามอยู่ในระดับดีขึ้นไป	ดำเนินโครงการเสร็จสิ้นภายในเวลาที่กำหนด	ใช้งบประมาณในการดำเนินโครงการไม่เกินที่แผนกำหนดไว้

13. ตัวชี้วัดประกอบการประกันคุณภาพตามเกณฑ์มาตรฐาน

- ก.พ.ร. ตัวชี้วัดที่..... สมศ. ตัวชี้วัดที่.....
 สกอ. ตัวชี้วัดที่....5.1..... สงป. ตัวชี้วัดที่.....

14. การติดตามและประเมินผลโครงการ

- 1) ติดตามความร่วมมือและปัญหาต่างๆที่อาจเกิดขึ้นในการให้บริการทางทันตกรรมสำหรับเด็กในปีการศึกษา 2557 โดยแบบสอบถาม

โครงการตามแผนปฏิบัติการประจำปีงบประมาณ พ.ศ. 2558 มหาวิทยาลัยนเรศวร
หน่วยงาน คณะทันตแพทยศาสตร์

1. รหัสโครงการ ทพ.0405/58

ชื่อโครงการ โครงการอบรมเชิงปฏิบัติการ เรื่อง การซ่อมหมี่ไฟในคณะทันตแพทยศาสตร์และโรงพยาบาลทันตกรรม

2. ความสอดคล้องกับพันธกิจ

- การผลิตบัณฑิต การวิจัย
 การบริการวิชาการแก่สังคม การทำนุบำรุงศิลปวัฒนธรรม
 การบริหารจัดการ

3. ความสอดคล้องกับประเด็นยุทธศาสตร์

3.1 ประเด็นยุทธศาสตร์มหาวิทยาลัย

- เป็นเลิศทางการวิจัย (กลยุทธ์ที่.....มาตรการ.....)
 ผลิตบัณฑิตมีคุณภาพ ทำงานได้รับค่าตอบแทนสูง (กลยุทธ์ที่.....มาตรการ.....)
 ความสัมพันธ์กับศิษย์เก่าอย่างเข้มแข็งและยั่งยืน (กลยุทธ์ที่.....มาตรการ.....)
 ระบบบริหารในหลักธรรมาภิบาลและโปร่งใสตรวจสอบได้ (กลยุทธ์ที่ ..4.1... มาตรการ ..4.1.1,4.1.2..)

3.2 ประเด็นยุทธศาสตร์ของคณะ/หน่วยงาน

- ประเด็นยุทธศาสตร์ที่ 3 กลยุทธ์ที่ 3 มาตรการที่ -

3.3 อัตลักษณ์นิสิต 5 ก

- มี ไม่มี

ประเภทอัตลักษณ์	ตัวชี้วัด
<input type="checkbox"/> เก่งงาน	<input type="checkbox"/> ความสามารถในการนำความรู้ไปประยุกต์ใช้ในการประกอบวิชาชีพอย่างสร้างสรรค์ <input type="checkbox"/> มีความรับผิดชอบ กล้าหาญ เสียสละ อดทน ขยันหมั่นเพียร มุ่งมั่นสู่ความสำเร็จ <input type="checkbox"/> มีความสามารถในการใช้ภาษาไทย ภาษาอังกฤษ และเทคโนโลยีสารสนเทศได้เป็นอย่างดี <input type="checkbox"/> มีจรรยาบรรณในวิชาชีพ
<input type="checkbox"/> เก่งคน	<input type="checkbox"/> มีมนุษยสัมพันธ์ทั้งการพูด และการวางตัว <input type="checkbox"/> มีจิตสาธารณะ <input type="checkbox"/> มีความสามารถทำงานที่เป็นทีม <input type="checkbox"/> มีความเข้าใจตนเองและผู้อื่น
<input type="checkbox"/> เก่งคิด	<input type="checkbox"/> มีความคิดริเริ่มสร้างสรรค์ <input type="checkbox"/> ใฝ่เรียนรู้ <input type="checkbox"/> ทศนคติเชิงบวก <input type="checkbox"/> ผลงานนวัตกรรม
<input type="checkbox"/> เก่งครองชีวิต	<input type="checkbox"/> มีพฤติกรรมที่ดีในการเรียน <input type="checkbox"/> มีพฤติกรรมที่ดีในการใช้ชีวิต (ปลอดอบายมุข)
<input type="checkbox"/> เก่งพิชิตปัญหา	<input type="checkbox"/> มีความสามารถในการแก้ปัญหาส่วนตัว <input type="checkbox"/> มีความสามารถในการแก้ปัญหาการงาน

3.4 บริการวิชาการ

มี

ไม่มี

3.4.1 เป้าหมายตัวชี้วัด

เป้าหมายตัวบ่งชี้	เชิงปริมาณ	เชิงคุณภาพ	เชิงเวลา	เชิงต้นทุน
ผลลัพธ์	ร้อยละผู้เข้ารับบริการที่มีความรู้เพิ่มขึ้นจากการรับบริการ	ร้อยละความพึงพอใจของผู้รับบริการ/หน่วยงาน/องค์กรที่รับบริการวิชาการและวิชาชีพต่อประโยชน์จากการบริการ.....	-	-
ผลผลิต	จำนวนกิจกรรมบริการวิชาการแก่สังคม..... กิจกรรม จำนวนการให้บริการรวมทุกครั้ง (กรณีของ รพ.)/จำนวนให้บริการชั้นสูตรพลศึกษา.....ครั้ง จำนวนผู้เข้ารับบริการ/ผู้เข้าร่วมกิจกรรม.....คน	ร้อยละความพึงพอใจของผู้รับบริการในกระบวนการให้บริการ	ร้อยละของงานบริการวิชาการที่แล้วเสร็จภายในระยะเวลาที่กำหนด	ต้นทุน/ค่าใช้จ่ายของการบริการวิชาการตามงบประมาณที่ได้รับจัดสรร.....บาท

3.4.2 การบูรณาการโครงการบริการวิชาการแก่สังคม เข้ากับการเรียนการสอนและการวิจัย (โปรดใส่เครื่องหมาย ✓ ในตัวชี้วัดและเป้าหมายภายใต้โครงการ ตอบได้มากกว่า 1)

- จำนวนนิสิตที่ลงฝึกงาน คน
- จำนวนรายวิชา/หลักสูตรที่มีการบูรณาการ วิชา ระบุรายชื่อวิชา
- จำนวนหนังสือ/ตำราที่ได้จากการดำเนินกิจกรรม เล่ม ระบุชื่อหนังสือ/ตำรา
- จำนวนหัวข้อวิทยานิพนธ์ที่ได้จากการดำเนินโครงการ หัวข้อ ระบุหัวข้อวิทยานิพนธ์
- โครงการที่ดำเนินการครั้งนี้เป็นโครงการบริการวิชาการที่ดำเนินการต่อเนื่องจากปี พ.ศ.
ระบุรายละเอียดกิจกรรมต่อเนื่องที่เกิดขึ้น
- ร้อยละความพึงพอใจจากผลกระทบและความคุ้มค่า ของการดำเนินโครงการ
- จำนวนโครงการวิจัยที่นำไปถ่ายทอด โครงการ ระบุชื่อโครงการวิจัย
- ร้อยละของปัญหาในชุมชนที่ลดลง
- ร้อยละของประชาชนที่นำความรู้ไปใช้ประโยชน์ในการแก้ไขปัญหา
- จำนวนกิจกรรมเชิงสาธารณะที่เกิดขึ้น กิจกรรม ระบุชื่อกิจกรรม
- รายได้ของชุมชนหรือสิ่งประดิษฐ์ที่เกิดจากการบริการวิชาการ บาท / ชิ้นงาน ระบุชื่อสิ่งประดิษฐ์
- โครงการมีผลกระทบในระดับประเทศในด้านใด (เช่นด้านสิ่งแวดล้อม,ด้านสุขภาพ,ด้านพลังงาน ฯลฯ)
.....
- จำนวนหน่วยงานหรือชุมชนที่นำผลการดำเนินงานไปใช้ให้เกิดประโยชน์ หน่วยงานหรือชุมชน
ระบุชื่อหน่วยงานหรือชุมชน

3.4.3 การประเมินผลสำเร็จและการบูรณาการทางบริการวิชาการ (โปรดใส่เครื่องหมาย ✓ ภายใต้การประเมินความสำเร็จและการบูรณาการบริการวิชาการ)

ด้านการเรียนการสอน

- ระดับความคิดเห็นของนิสิตที่มีต่อการบูรณาการด้านการเรียนการสอน
- อื่นๆ

ด้านการวิจัย

- จำนวนโจทย์วิจัย ที่ได้จากการดำเนินโครงการบริการวิชาการที่ยื่นเสนอขอรับงบประมาณ
โจทย์วิจัย ระบุชื่อโจทย์วิจัย

3.4.4 การติดตามผลการประเมินผลสำเร็จและการบูรณาการทางบริการวิชาการ

- นำเข้าที่ประชุมคณะกรรมการบริหารของคณะ เพื่อวางแผนปรับปรุงการบูรณาการด้านใด
 - ด้านผลิตบัณฑิต
 - ด้านการวิจัย
 - ด้านการบริการวิชาการแก่สังคม
 - ด้านการทำนุบำรุงศิลปวัฒนธรรม
- อื่นๆ

3.4.5 การนำผลประเมินไปพัฒนาและปรับปรุงการบูรณาการทางบริการวิชาการ

ด้านการเรียนการสอน

- จำนวนรายวิชา/หลักสูตรที่ได้รับการปรับปรุง วิชา ระบุรายวิชา
(ที่เกิดการนำผลการบูรณาการไปปรับปรุง)
- จำนวนรายวิชาที่เปิดใหม่ วิชา ระบุรายวิชา

4. ผู้รับผิดชอบ

- | | | |
|--------------------------|--|----------|
| 4.1 หน่วยงานที่รับผิดชอบ | สำนักงานเลขานุการคณะทันตแพทยศาสตร์และโรงพยาบาลทันตกรรม | |
| 4.2 ผู้รับผิดชอบ | 1. ผู้อำนวยการโรงพยาบาลทันตกรรม | โทร 6963 |
| | 2. รองคณบดีฝ่ายบริหาร | โทร 6062 |
| | 3. รองผู้อำนวยการฝ่ายบริหาร | โทร 6963 |
| 4.3 ผู้ประสานงาน | นางสาวอรรฉรม เนตรทิพย์ | โทร 6963 |
| 4.4 ผู้รายงานผล | นางสาวอรรฉรม เนตรทิพย์ | โทร 6963 |

5. หลักการและเหตุผล

คณะทันตแพทยศาสตร์ มหาวิทยาลัยนเรศวร เป็นหน่วยงานหนึ่งในการให้การศึกษาด้านวิชาการ การฝึกปฏิบัติงานของนิสิตทันตแพทย์ และการให้บริการรักษาสุขภาพช่องปากแก่ประชาชนทั่วไป โดยมีอาจารย์ เจ้าหน้าที่ และนิสิตทันตแพทย์ ปฏิบัติงานอยู่ในอาคารเป็นจำนวนมาก ซึ่งในการปฏิบัติงานมีความจำเป็นในการใช้เครื่องมือ และอุปกรณ์ ที่มีความเสี่ยงต่อการเกิดอัคคีภัย

คณะทันตแพทยศาสตร์ มหาวิทยาลัยนเรศวร ได้เล็งเห็นถึงความสำคัญในการจัดทำระบบการเผ่าระวังไฟไหม้ เส้นทางทางหนีไฟ การช่วยเหลือผู้ป่วยเมื่อเกิดเหตุการณ์ไฟไหม้ การเตรียมความพร้อมในการป้องกัน การระงับการเกิดสาธารณภัย และการซ้อมแผนเพื่อรองรับสถานการณ์เมื่อเกิดไฟไหม้แก่บุคลากรและนิสิตทันตแพทย์ จึงได้จัดทำโครงการอบรมเชิงปฏิบัติการ เรื่อง การซ้อมหนีไฟในคณะทันตแพทยศาสตร์ และโรงพยาบาลทันตกรรม

6. วัตถุประสงค์

- 6.1 เพื่อให้บุคลากรและนิสิตทันตแพทย์ ได้มีความรู้ความเข้าใจในการหนีไฟ ป้องกันการสูญเสียทั้งชีวิตและทรัพย์สินจากเหตุการณ์ไฟไหม้
- 6.2 เพื่อสร้างทัศนคติที่ดีต่อบุคลากรและนิสิตทันตแพทย์ในเรื่องการมีส่วนร่วมในการป้องกันไฟไหม้
- 6.3 เพื่อให้บุคลากรและนิสิตทันตแพทย์ สามารถช่วยเหลือผู้ป่วยเมื่อเกิดเหตุการณ์ไฟไหม้ได้

7. เป้าหมายของโครงการ

7.1. เป้าหมายการดำเนินงาน

เป้าหมาย	จำนวน	หน่วยนับ
นิสิต	100	คน
อาจารย์/บุคลากร	100	คน
จำนวนผู้เข้าร่วมโครงการจำนวนทั้งสิ้น	200	คน

7.2. กิจกรรม/เนื้อหาที่จะดำเนินการ

- 1) ประชุม/สัมมนา

8. งบประมาณดำเนินการ

รายได้ 35,000 บาท

แหล่งงบประมาณ : เงินงบประมาณรายได้ ประจำปี พ.ศ.2558

แผ่นดิน 24,200 บาท

แหล่งงบประมาณ : งบประมาณแผ่นดิน ประจำปี พ.ศ.2558

รายละเอียดค่าใช้จ่าย (จำแนกหมวดค่าใช้จ่ายเป็นไปตามระเบียบทางราชการ)

ลำดับ	รายการ	แผ่นดิน (บาท)	รายได้ (บาท)
1.	ค่าของที่ระลึกสำหรับวิทยากร	-	3,000
2.	ค่าวัสดุเชื้อเพลิง	-	15,000
3.	ค่าอาหารกลางวันสำหรับนิสิต (100*120)	-	12,000
4.	ค่าอาหารว่างสำหรับนิสิต (100*2*25)	-	5,000
5.	ค่าตอบแทนวิทยากร	7,200	-
6.	ค่าอาหารว่างสำหรับบุคลากร (100*25*2)	5,000	-
7.	ค่าอาหารกลางวันสำหรับบุคลากร (100*120)	12,000	-
	รวม	24,200	35,000

9. ขั้นตอนและแผนการดำเนินงาน (PDCA)

กิจกรรม	ปีงบประมาณ พ.ศ. 2558											
	ต.ค.	พ.ย.	ธ.ค.	ม.ค.	ก.พ.	มี.ค.	เม.ย.	พ.ค.	มิ.ย.	ก.ค.	ส.ค.	ก.ย.
ขั้นวางแผนงาน (P)..... 1.วางแผนการจัดโครงการ 2. ประชุมเพื่อเตรียมงาน			↔									
ขั้นดำเนินการ (D)..... 1. ติดต่อประสานงานกับหน่วยงานที่เกี่ยวข้อง 2. ดำเนินโครงการ				↔								
ขั้นสรุปและประเมินผล (C) 1. วิเคราะห์ข้อมูลเพื่อประมวลผล 2. จัดทำสรุปโครงการ								↔				
ขั้นปรับปรุงตามผลการประเมิน(A) ... 1.นำข้อเสนอแนะเข้าที่ประชุมคณะทำงาน 2. เพิ่มข้อปรับปรุงในแผนปฏิบัติการปีงบประมาณ 2559								↔		↔		

10. วัน เวลา และสถานที่ในการดำเนินการ

1) วัน เวลา ในการจัดกิจกรรม เดือนมีนาคม-พฤษภาคม 2558

2) สถานที่จัดกิจกรรม ยังไม่ได้รับ

11. ผลที่คาดว่าจะได้รับ

1) ผู้เข้าร่วมโครงการมีความรู้ความเข้าใจในขั้นตอนการปฏิบัติตนเมื่อเกิดเหตุการณ์ไฟไหม้และสามารถนำไปใช้ในชีวิตประจำวันได้

12. ตัวชี้วัดความสำเร็จโครงการ (KPI)

ปริมาณ	คุณภาพ	เวลา	ต้นทุน
ผู้เข้าร่วมกิจกรรมอย่างน้อยร้อยละ 70	มีผลประเมินอยู่ในระดับดี	ดำเนินโครงการเสร็จสิ้นภายในเวลาที่กำหนด	ใช้งบประมาณในการดำเนินโครงการไม่เกินที่แผนกำหนดไว้

13. ตัวชี้วัดประกอบการประกันคุณภาพตามเกณฑ์มาตรฐาน

- ก.พ.ร. ตัวชี้วัดที่..... สมศ. ตัวชี้วัดที่.....
 สกอ. ตัวชี้วัดที่.....2.4..... สงป. ตัวชี้วัดที่.....

14. การติดตามและประเมินผลโครงการ

- 1) ดำเนินการรวบรวมข้อมูลจากแบบสอบถามหลังเสร็จสิ้นโครงการ ซึ่งผู้เข้าร่วมโครงการเป็นผู้ตอบแบบสอบถาม

โครงการตามแผนปฏิบัติการประจำปีงบประมาณ พ.ศ. 2558 มหาวิทยาลัยนเรศวร
หน่วยงาน คณะทันตแพทยศาสตร์

1. รหัสโครงการ ทพ.0406/58

ชื่อโครงการ โครงการเตรียมความพร้อมนิสิตในบทบาทและการให้บริการในโรงพยาบาลทันตกรรม

2. ความสอดคล้องกับพันธกิจ

- | | |
|--|---|
| <input checked="" type="checkbox"/> การผลิตบัณฑิต | <input type="checkbox"/> การวิจัย |
| <input checked="" type="checkbox"/> การบริการวิชาการแก่สังคม | <input type="checkbox"/> การทำนุบำรุงศิลปวัฒนธรรม |
| <input type="checkbox"/> การบริหารจัดการ | |

3. ความสอดคล้องกับประเด็นยุทธศาสตร์

3.1 ประเด็นยุทธศาสตร์มหาวิทยาลัย

- | |
|---|
| <input type="checkbox"/> เป็นเลิศทางการวิจัย (กลยุทธ์ที่.....มาตรการ.....) |
| <input checked="" type="checkbox"/> ผลิตบัณฑิตมีคุณภาพ ทำงานได้รับค่าตอบแทนสูง (กลยุทธ์ที่..2.1.....มาตรการ..2.1.3.....) |
| <input type="checkbox"/> ความสัมพันธ์กับศิษย์เก่าอย่างเข้มแข็งและยั่งยืน (กลยุทธ์ที่.....มาตรการ.....) |
| <input checked="" type="checkbox"/> ระบบบริหารในหลักธรรมาภิบาลและโปร่งใสตรวจสอบได้ (กลยุทธ์ที่ ...4.2..... มาตรการ4.2.7.....) |

3.2 ประเด็นยุทธศาสตร์ของคณะ/หน่วยงาน

- | |
|--|
| <input checked="" type="checkbox"/> ประเด็นยุทธศาสตร์ที่.....1..... กลยุทธ์ที่.....1.2.....มาตรการที่.....-..... |
|--|

3.3 อัตลักษณ์นิสิต 5 ก

- | | |
|--|--------------------------------|
| <input checked="" type="checkbox"/> มี | <input type="checkbox"/> ไม่มี |
|--|--------------------------------|

ประเภทอัตลักษณ์	ตัวชี้วัด
<input checked="" type="checkbox"/> เก่งงาน	<input checked="" type="checkbox"/> ความสามารถในการนำความรู้ไปประยุกต์ใช้ในการประกอบวิชาชีพอย่างสร้างสรรค์ <input type="checkbox"/> มีความรับผิดชอบ กล่าวหาญ เสียสละ อดทน ขยันหมั่นเพียร มุ่งมั่นสู่ความสำเร็จ <input type="checkbox"/> มีความสามารถในการใช้ภาษาไทย ภาษาอังกฤษ และเทคโนโลยีสารสนเทศได้เป็นอย่างดี <input checked="" type="checkbox"/> มีจรรยาบรรณในวิชาชีพ
<input checked="" type="checkbox"/> เก่งคน	<input checked="" type="checkbox"/> มีมนุษยสัมพันธ์ทั้งการพูด และการวางตัว <input type="checkbox"/> มีจิตสาธารณะ <input type="checkbox"/> มีความสามารถทำงานที่เป็นทีม <input checked="" type="checkbox"/> มีความเข้าใจตนเองและผู้อื่น
<input checked="" type="checkbox"/> เก่งคิด	<input type="checkbox"/> มีความคิดริเริ่มสร้างสรรค์ <input checked="" type="checkbox"/> ใฝ่เรียนรู้ <input type="checkbox"/> ทศนคติเชิงบวก <input type="checkbox"/> ผลงานนวัตกรรม
<input type="checkbox"/> เก่งครองชีวิต	<input type="checkbox"/> มีพฤติกรรมที่ดีในการเรียน <input type="checkbox"/> มีพฤติกรรมที่ดีในการใช้ชีวิต (ปลอดอบายมุข)
<input checked="" type="checkbox"/> เก่งพิชิตปัญหา	<input type="checkbox"/> มีความสามารถในการแก้ปัญหาส่วนตัว <input checked="" type="checkbox"/> มีความสามารถในการแก้ปัญหาการงาน

3.4 บริการวิชาการ

มี ไม่มี

3.4.1 เป้าหมายตัวชี้วัด

เป้าหมายตัวบ่งชี้	เชิงปริมาณ	เชิงคุณภาพ	เชิงเวลา	เชิงต้นทุน
ผลลัพธ์	-	-	-	-
ผลผลิต	จำนวนผู้เข้ารับบริการ/ผู้เข้าร่วมกิจกรรม....250.....คน	- -	-	-

3.4.2 การบูรณาการโครงการบริการวิชาการแก่สังคม เข้ากับการเรียนการสอนและการวิจัย (โปรดใส่เครื่องหมาย ✓ ในตัวชี้วัดและเป้าหมายภายใต้โครงการ ตอบได้มากกว่า 1)

จำนวนนิสิตที่ลงฝึกงาน250..... คน

จำนวนรายวิชา/หลักสูตรที่มีการบูรณาการ ...16..... วิชา ระบุรายชื่อวิชา รายวิชาที่มีการปฏิบัติงานทางคลินิก ได้แก่ 1. รายวิชาวินิจฉัยช่องปาก 3 2. รายวิชาวินิจฉัยช่องปาก 5 3. รายวิชาศัลยศาสตร์ช่องปาก 2 4. รายวิชาทันตกรรมโรงพยาบาลทันตกรรม 2 5. รายวิชาทันตกรรมโรงพยาบาลทันตกรรม 3 6. รายวิชาเลือกเสริมประสบการณ์ทางทันตกรรม 7. รายวิชาทันตกรรมหัตถการ 3 8. รายวิชาทันตกรรมหัตถการ 4 9. รายวิชาทันตกรรมประดิษฐ์ 3 10. รายวิชาทันตกรรมประดิษฐ์ 4 11. รายวิชาทันตกรรมประดิษฐ์ 5 12. รายวิชาทันตกรรมบดเคี้ยว 3 13. รายวิชาปริทันตวิทยา 3 14. รายวิชาปริทันตวิทยา 5 15. รายวิชาทันตกรรมจัดฟัน 3 16. รายวิชาทันตกรรมสำหรับเด็ก 3

จำนวนหนังสือ/ตำราที่ได้จากการดำเนินกิจกรรม เล่ม ระบุชื่อหนังสือ/ตำรา

จำนวนหัวข้อวิทยานิพนธ์ที่ได้จากการดำเนินโครงการหัวข้อ ระบุหัวข้อวิทยานิพนธ์

โครงการที่ดำเนินการครั้งนี้เป็นโครงการบริการวิชาการที่ดำเนินการต่อเนื่องจากปี พ.ศ. ระบุรายละเอียดกิจกรรมต่อเนื่องที่เกิดขึ้น

ร้อยละความพึงพอใจจากผลกระทบและความคุ้มค่า ของการดำเนินโครงการร้อยละ 70.....

จำนวนโครงการวิจัยที่นำไปถ่ายทอด โครงการ ระบุชื่อโครงการวิจัย

ร้อยละของปัญหาในชุมชนที่ลดลง

ร้อยละของประชาชนที่นำความรู้ไปใช้ประโยชน์ในการแก้ไขปัญหา

จำนวนกิจกรรมเชิงสาธารณะที่เกิดขึ้น กิจกรรม ระบุชื่อกิจกรรม

รายได้ของชุมชนหรือสิ่งประดิษฐ์ที่เกิดจากการบริการวิชาการ บาท / ชิ้นงาน ระบุชื่อสิ่งประดิษฐ์

โครงการมีผลกระทบในระดับประเทศในด้านใด (เช่นด้านสิ่งแวดล้อม,ด้านสุขภาพ,ด้านพลังงาน ฯลฯ)

จำนวนหน่วยงานหรือชุมชนที่นำผลการดำเนินงานไปใช้ให้เกิดประโยชน์ หน่วยงานหรือชุมชน ระบุชื่อหน่วยงานหรือชุมชน

3.4.3 การประเมินผลสำเร็จและการบูรณาการทางบริการวิชาการ (โปรดใส่เครื่องหมาย ✓ ภายใต้การประเมินความสำเร็จและการบูรณาการบริการวิชาการ)

ด้านการเรียนการสอน

ระดับความคิดเห็นของนิสิตที่มีต่อการบูรณาการด้านการเรียนการสอนอยู่ในระดับดีขึ้นไป.....

อื่นๆ

ด้านการวิจัย

จำนวนโจทย์วิจัย ที่ได้จากการดำเนินโครงการบริการวิชาการ ที่ยื่นเสนอขอรับงบประมาณ โจทย์วิจัย ระบุชื่อโจทย์วิจัย

3.4.4 การติดตามผลการประเมินผลสำเร็จและการบูรณาการทางบริการวิชาการ

- นำเข้าที่ประชุมคณะกรรมการบริหารของคณะ เพื่อวางแผนปรับปรุงการบูรณาการด้านใด
 - ด้านผลิตบัณฑิต
 - ด้านการวิจัย
 - ด้านการบริการวิชาการแก่สังคม
 - ด้านการทำนุบำรุงศิลปวัฒนธรรม

อื่นๆนำผลพิจารณาในที่ประชุมคณะกรรมการบริหารโรงพยาบาลทันตกรรมในด้านการผลิตบัณฑิต.....

3.4.5 การนำผลประเมินไปพัฒนาและปรับปรุงการบูรณาการทางบริการวิชาการ

ด้านการเรียนการสอน

- จำนวนรายวิชา/หลักสูตรที่ได้รับการปรับปรุง วิชา ระบุรายวิชา
(ที่เกิดการนำผลการบูรณาการไปปรับปรุง)
- จำนวนรายวิชาที่เปิดใหม่ วิชา ระบุรายวิชา

4. ผู้รับผิดชอบ

- | | | |
|-----|----------------------|---|
| 4.1 | หน่วยงานที่รับผิดชอบ | โรงพยาบาลทันตกรรม คณะทันตแพทยศาสตร์ |
| 4.2 | ผู้รับผิดชอบ | 1. รองคณบดีฝ่ายคลินิก โทร 6963
2. รองคณบดีฝ่ายวิชาการ โทร 6963 |
| 4.3 | ผู้ประสานงาน | นางสาวอรรธรณ เนตรทิพย์ โทร 6963 |
| 4.4 | ผู้รายงานผล | นางสาวอรรธรณ เนตรทิพย์ โทร 6963 |

5. หลักการและเหตุผล

โรงพยาบาลทันตกรรม ได้ให้ความสำคัญในเรื่องการเตรียมความพร้อมของนิสิตก่อนลงปฏิบัติงานคลินิก และการเตรียมความพร้อมของนิสิตเพื่อให้บริการด้านทันตกรรมแก่ผู้ป่วยได้อย่างถูกต้องเหมาะสมเป็นไปตามกฎระเบียบที่โรงพยาบาลทันตกรรมได้กำหนดไว้จึงได้มีการจัดทำคู่มือ และการจัดอบรมให้แก่นิสิตทันตแพทย์ก่อนลงปฏิบัติงานคลินิก ในส่วนการปฏิบัติตน เวชระเบียน การนัดหมายผู้ป่วย ระบบการจ่ายเงิน ระบบการจ่ายยา การเบิกจ่ายวัสดุต่าง ๆ การใช้งานยูนิททำฟันและการใช้ห้องพักรักษาของนิสิตและสถานที่ต่างๆ เป็นต้น

6. วัตถุประสงค์

- 6.1 เพื่อให้นิสิตมีการเตรียมความพร้อมในการให้บริการทางทันตกรรมแก่ผู้ป่วย
- 6.2 เพื่อให้นิสิตสามารถปฏิบัติตนได้อย่างเหมาะสมตามระเบียบในการลงปฏิบัติงานคลินิก
- 6.3 เพื่อสร้างจิตสำนึกและทัศนคติที่ดีในการให้บริการแก่ผู้ป่วย

7. เป้าหมายของโครงการ

7.1. เป้าหมายการดำเนินงาน

เป้าหมาย	จำนวน	หน่วยนับ
นิสิต	250	คน
จำนวนผู้เข้าร่วมโครงการจำนวนทั้งสิ้น	250	คน

7.2. กิจกรรม/เนื้อหาที่จะดำเนินการ

- 1) การบรรยาย

8. งบประมาณดำเนินการ

รายได้ 7,500 บาท

แหล่งงบประมาณ : เงินงบประมาณรายได้ ประจำปี พ.ศ.2558

แผ่นดิน 0 บาท

รายละเอียดค่าใช้จ่าย (จำแนกหมวดค่าใช้จ่ายเป็นไปตามระเบียบทางราชการ)

ลำดับ	รายการ	แผ่นดิน (บาท)	รายได้ (บาท)
1.	ค่าอาหารว่างและเครื่องดื่ม (250 คน x 30 บาท x 1 มื้อ)	-	7,500
	รวม	-	7,500

9. ขั้นตอนและแผนการดำเนินงาน (PDCA)

กิจกรรม	ปีงบประมาณ พ.ศ. 2558											
	ต.ค.	พ.ย.	ธ.ค.	ม.ค.	ก.พ.	มี.ค.	เม.ย.	พ.ค.	มิ.ย.	ก.ค.	ส.ค.	ก.ย.
ขั้นวางแผนงาน (P)..... 1. ติดต่อวิทยากร 2. จัดเตรียมเอกสาร และติดต่อประสานงาน	↔	↔										
ขั้นดำเนินการ (D)..... 1. ขออนุมัติโครงการ 2. ประชาสัมพันธ์โครงการ 3. ดำเนินการจัดโครงการ		↔	↔									
ขั้นสรุปและประเมินผล (C) 1. สรุปผลการดำเนินกิจกรรม และประเมินผล			↔	↔								
ขั้นปรับปรุงตามผลการประเมิน(A) ... 1. นำผลสรุปและผลการประเมินมาพิจารณา เพื่อปรับปรุงการจัดโครงการในปีต่อไป					↔							

10. วัน เวลา และสถานที่ในการดำเนินการ

- 1) วัน เวลา ในการจัดกิจกรรม ธันวาคม 2557
- 2) สถานที่จัดกิจกรรม โรงพยาบาลทันตกรรม

11. ผลที่คาดว่าจะได้รับ

- 1) นิสิตมีการเตรียมความพร้อมในการให้บริการทางทันตกรรมแก่ผู้ป่วย
- 2) นิสิตสามารถปฏิบัติงานได้อย่างเหมาะสมตามระเบียบในการลงปฏิบัติงานคลินิก

12. ตัวชี้วัดความสำเร็จโครงการ (KPI)

ปริมาณ	คุณภาพ	เวลา	ต้นทุน
มีผู้เข้าร่วมโครงการอย่างน้อยร้อยละ 80 ของเป้าหมาย	ความพึงพอใจของผู้เข้าร่วมโครงการจากแบบสอบถามอยู่ในระดับดีขึ้นไป	ดำเนินโครงการเสร็จสิ้นภายในเวลาที่กำหนด	ใช้งบประมาณในการดำเนินโครงการไม่เกินที่แผนกำหนดไว้

13. ตัวชี้วัดประกอบการประกันคุณภาพตามเกณฑ์มาตรฐาน

- ก.พ.ร. ตัวชี้วัดที่..... สมศ. ตัวชี้วัดที่.....
- สกอ. ตัวชี้วัดที่....5.1..... สงป. ตัวชี้วัดที่.....

14. การติดตามและประเมินผลโครงการ

- 1) ดำเนินการรวบรวมข้อมูลจากแบบสอบถามจากผู้เข้าร่วมอบรมหลังเสร็จสิ้นโครงการ

โครงการตามแผนปฏิบัติการประจำปีงบประมาณ พ.ศ. 2558 มหาวิทยาลัยนเรศวร
หน่วยงาน คณะทันตแพทยศาสตร์

1. รหัสโครงการ ทพ.0407/58

ชื่อโครงการ โครงการอบรมวิชาการแก่บุคลากรสายสนับสนุน เรื่อง การพัฒนาสมรรถนะของบุคลากรสายสนับสนุน

2. ความสอดคล้องกับพันธกิจ

- | | |
|---|---|
| <input type="checkbox"/> การผลิตบัณฑิต | <input type="checkbox"/> การวิจัย |
| <input type="checkbox"/> การบริการวิชาการแก่สังคม | <input type="checkbox"/> การทำนุบำรุงศิลปวัฒนธรรม |
| <input checked="" type="checkbox"/> การบริหารจัดการ | |

3. ความสอดคล้องกับประเด็นยุทธศาสตร์

3.1 ประเด็นยุทธศาสตร์มหาวิทยาลัย

- เป็นเลิศทางการวิจัย (กลยุทธ์ที่.....มาตรการ.....)
- ผลิตบัณฑิตมีคุณภาพ ทำงานได้รับค่าตอบแทนสูง (กลยุทธ์ที่.....มาตรการ.....)
- ความสัมพันธ์กับศิษย์เก่าอย่างเข้มแข็งและยั่งยืน (กลยุทธ์ที่.....มาตรการ.....)
- ระบบบริหารในหลักธรรมาภิบาลและโปร่งใสตรวจสอบได้ (กลยุทธ์ที่ .4.1..... มาตรการ4.1.1, 4.1.3...)

3.2 ประเด็นยุทธศาสตร์ของคณะ/หน่วยงาน

- ประเด็นยุทธศาสตร์ที่.....5..... กลยุทธ์ที่.....5.4.....มาตรการที่.....

3.3 อัตลักษณ์นิสิต 5 ก

- มี ไม่มี

ประเภทอัตลักษณ์	ตัวชี้วัด
<input type="checkbox"/> เก่งงาน	<input type="checkbox"/> ความสามารถในการนำความรู้ไปประยุกต์ใช้ในการประกอบวิชาชีพอย่างสร้างสรรค์ <input type="checkbox"/> มีความรับผิดชอบ กล้าหาญ เสียสละ อดทน ขยันหมั่นเพียร มุ่งมั่นสู่ความสำเร็จ <input type="checkbox"/> มีความสามารถในการใช้ภาษาไทย ภาษาอังกฤษ และเทคโนโลยีสารสนเทศได้เป็นอย่างดี <input type="checkbox"/> มีจรรยาบรรณในวิชาชีพ
<input type="checkbox"/> เก่งคน	<input type="checkbox"/> มีมนุษยสัมพันธ์ทั้งการพูด และการวางตัว <input type="checkbox"/> มีจิตสาธารณะ <input type="checkbox"/> มีความสามารถทำงานที่เป็นทีม <input type="checkbox"/> มีความเข้าใจตนเองและผู้อื่น
<input type="checkbox"/> เก่งคิด	<input type="checkbox"/> มีความคิดริเริ่มสร้างสรรค์ <input type="checkbox"/> ใฝ่เรียนรู้ <input type="checkbox"/> ทศนคติเชิงบวก <input type="checkbox"/> ผลงานนวัตกรรม
<input type="checkbox"/> เก่งครองชีวิต	<input type="checkbox"/> มีพฤติกรรมที่ดีในการเรียน <input type="checkbox"/> มีพฤติกรรมที่ดีในการใช้ชีวิต (ปลอดอบายมุข)
<input type="checkbox"/> เก่งพิชิตปัญหา	<input type="checkbox"/> มีความสามารถในการแก้ปัญหาส่วนตัว <input type="checkbox"/> มีความสามารถในการแก้ปัญหาการงาน

3.4 บริการวิชาการ

มี

ไม่มี

3.4.1 เป้าหมายตัวชี้วัด

เป้าหมายตัวบ่งชี้	เชิงปริมาณ	เชิงคุณภาพ	เชิงเวลา	เชิงต้นทุน
ผลลัพธ์	ร้อยละผู้เข้ารับบริการที่มีความรู้เพิ่มขึ้นจากการรับบริการ	ร้อยละความพึงพอใจของผู้รับบริการ/หน่วยงาน/องค์กรที่รับบริการวิชาการและวิชาชีพต่อประโยชน์จากการบริการ.....	-	-
ผลผลิต	จำนวนกิจกรรมบริการวิชาการ แก่สังคม..... กิจกรรม จำนวนการให้บริการรวมทุก ครั้ง (กรณีของ รพ.)/จำนวน ให้บริการชั้นสูตรพลศึกษาครั้ง จำนวนผู้เข้ารับบริการ/ผู้เข้าร่วม กิจกรรม.....คน	ร้อยละความพึงพอใจของผู้รับบริการ ในกระบวนการให้บริการ	ร้อยละของงาน บริการวิชาการที่ แล้วเสร็จภายใน ระยะเวลาที่กำหนด	ต้นทุน/ค่าใช้จ่ายของ การบริการวิชาการ ตามงบประมาณที่ ได้รับจัดสรร.....บาท

3.4.2 การบูรณาการโครงการบริการวิชาการแก่สังคม เข้ากับการเรียนการสอนและการวิจัย (โปรดใส่เครื่องหมาย ✓ ในตัวชี้วัดและเป้าหมายภายใต้โครงการ ตอบได้มากกว่า 1)

จำนวนนิสิตที่ลงฝึกงาน

จำนวนรายวิชา/หลักสูตรที่มีการบูรณาการ วิชา ระบุรายชื่อวิชา

จำนวนหนังสือ/ตำราที่ได้จากการดำเนินกิจกรรม เล่ม ระบุชื่อหนังสือ/ตำรา

จำนวนหัวข้อวิทยานิพนธ์ที่ได้จากการดำเนินโครงการ หัวข้อ ระบุหัวข้อวิทยานิพนธ์

โครงการที่ดำเนินการครั้งนี้เป็นโครงการบริการวิชาการที่ดำเนินการต่อเนื่องจากปี พ.ศ.
ระบุรายละเอียดกิจกรรมต่อเนื่องที่เกิดขึ้น

ร้อยละความพึงพอใจจากผลกระทบและความคุ้มค่า ของการดำเนินโครงการ

จำนวนโครงการวิจัยที่นำไปถ่ายทอด โครงการ ระบุชื่อโครงการวิจัย

ร้อยละของปัญหาในชุมชนที่ลดลง

ร้อยละของประชาชนที่นำความรู้ไปใช้ประโยชน์ในการแก้ไขปัญหา

จำนวนกิจกรรมเชิงสาธารณะที่เกิดขึ้น กิจกรรม ระบุชื่อกิจกรรม

รายได้ของชุมชนหรือสิ่งประดิษฐ์ที่เกิดจากการบริการวิชาการ บาท / ชิ้นงาน ระบุชื่อสิ่งประดิษฐ์

โครงการมีผลกระทบในระดับประเทศในด้านใด (เช่นด้านสิ่งแวดล้อม,ด้านสุขภาพ,ด้านพลังงาน ฯลฯ)
.....

จำนวนหน่วยงานหรือชุมชนที่นำผลการดำเนินงานไปใช้ให้เกิดประโยชน์ หน่วยงานหรือชุมชน
ระบุชื่อหน่วยงานหรือชุมชน

3.4.3 การประเมินผลสำเร็จและการบูรณาการทางบริการวิชาการ (โปรดใส่เครื่องหมาย ✓ ภายใต้การประเมินความสำเร็จและการบูรณาการบริการวิชาการ)

ด้านการเรียนการสอน

ระดับความคิดเห็นของนิสิตที่มีต่อการบูรณาการด้านการเรียนการสอน

อื่นๆ

ด้านการวิจัย

จำนวนโจทย์วิจัย ที่ได้จากการดำเนินโครงการบริการวิชาการ ที่ยื่นเสนอขอรับงบประมาณ
โจทย์วิจัย ระบุชื่อโจทย์วิจัย

3.4.4 การติดตามผลการประเมินผลสำเร็จและการบูรณาการทางบริการวิชาการ

- นำเข้าที่ประชุมคณะกรรมการบริหารของคณะ เพื่อวางแผนปรับปรุงการบูรณาการด้านใด
 - ด้านผลิตบัณฑิต
 - ด้านการวิจัย
 - ด้านการบริการวิชาการแก่สังคม
 - ด้านการทำนุบำรุงศิลปวัฒนธรรม
- อื่นๆ

3.4.5 การนำผลประเมินไปพัฒนาและปรับปรุงการบูรณาการทางบริการวิชาการ

ด้านการเรียนการสอน

- จำนวนรายวิชา/หลักสูตรที่ได้รับการปรับปรุง วิชา ระบุรายวิชา
(ที่เกิดการนำผลการบูรณาการไปปรับปรุง)
- จำนวนรายวิชาที่เปิดใหม่ วิชา ระบุรายวิชา

4. ผู้รับผิดชอบ

- | | | |
|--------------------------|-------------------------------------|----------|
| 4.1 หน่วยงานที่รับผิดชอบ | โรงพยาบาลทันตกรรม คณะทันตแพทยศาสตร์ | |
| 4.2 ผู้รับผิดชอบ | ผู้อำนวยการโรงพยาบาลทันตกรรม | โทร 6963 |
| 4.3 ผู้ประสานงาน | นางสาวรุจิรา วิทยาเรืองศรี | โทร 6965 |
| 4.4 ผู้รายงานผล | นางสาวรุจิรา วิทยาเรืองศรี | โทร 6965 |

5. หลักการและเหตุผล

โรงพยาบาลทันตกรรม คณะทันตแพทยศาสตร์ เป็นหน่วยงานในการให้บริการทันตกรรมแก่ประชาชน เป็นแหล่งฝึกปฏิบัติงานของนิสิตทันตแพทย์ในการเรียนรู้การทำงานจากประสบการณ์จริง และเป็นสถานที่สำหรับพัฒนาผลงานวิจัยที่เป็นประโยชน์ จำเป็นต้องอาศัยบุคลากรสายสนับสนุนที่มีความรู้ความสามารถ เพื่อผลักดันการบริหารจัดการ การบริการทันตกรรม และการเรียนการสอนในโรงพยาบาลทันตกรรม ให้เป็นไปตามวิสัยทัศน์ พันธกิจของหน่วยงาน อีกทั้งมีบทบาทสำคัญในการนำนโยบายต่างๆ ไปสู่การปฏิบัติ โรงพยาบาลทันตกรรมจึงเห็นสมควรให้มีการพัฒนาความรู้ความสามารถ พัฒนาบทบาทหน้าที่ ความรับผิดชอบของบุคลากรสายสนับสนุน ซึ่งเป็นบุคลากรกลุ่มที่มีความสำคัญต่อการพัฒนาระบบการบริหารจัดการภายใน และเพื่อเพิ่มประสิทธิภาพในการสนับสนุนงานให้บริการทันตกรรม และสนับสนุนการฝึกปฏิบัติงานของนิสิตทันตแพทย์อย่างมีประสิทธิภาพต่อไป

6. วัตถุประสงค์

- 6.1 เพื่อให้บุคลากรสายสนับสนุนได้รับความรู้ และเข้าใจถึงความสำคัญเกี่ยวกับแนวคิดที่เกี่ยวข้องกับการพัฒนาระบบ การปฏิบัติงาน และการพัฒนาคุณภาพงานบริการ
- 6.2 เพื่อให้บุคลากรสายสนับสนุนได้ทราบแนวทางในการปรับปรุงขีดความสามารถของตนในการปฏิบัติงาน
- 6.3 เพื่อสนับสนุนการให้บริการทันตกรรมแก่ประชาชน และการจัดการเรียนการสอนในรายวิชาที่มีการปฏิบัติงานทางคลินิกของนิสิตทันตแพทย์

7. เป้าหมายของโครงการ

7.1. เป้าหมายการดำเนินงาน

เป้าหมาย	จำนวน	หน่วยนับ
บุคลากรสายสนับสนุน	55	คน
จำนวนผู้เข้าร่วมโครงการจำนวนทั้งสิ้น	55	คน

7.2. กิจกรรม/เนื้อหาที่จะดำเนินการ

- 1) การบรรยายเกี่ยวกับการพัฒนาระบบการปฏิบัติงาน การพัฒนาคุณภาพงานบริการ และแนวทางในการปรับปรุงขีดความสามารถของตนในการปฏิบัติงาน

8. งบประมาณดำเนินการ

รายได้ 1,000 บาท

แหล่งงบประมาณ : เงินงบประมาณรายได้ ประจำปี พ.ศ.2558

แผ่นดิน 15,150 บาท

แหล่งงบประมาณ : งบประมาณแผ่นดิน ประจำปี พ.ศ.2558

รายละเอียดค่าใช้จ่าย (จำแนกหมวดค่าใช้จ่ายเป็นไปตามระเบียบทางราชการ)

ลำดับ	รายการ	แผ่นดิน (บาท)	รายได้ (บาท)
1.	ค่าตอบแทนวิทยากร (1 คน x 6 ชม. x 600 บาท)	3,600	-
2.	ค่าอาหารกลางวัน (55 คน x 1500 บาท x 1 มื้อ)	8,250	-
3.	ค่าอาหารว่างและเครื่องดื่ม (55 คน x 30 บาท x 2 มื้อ)	3,300	-
4.	ค่าของที่ระลึกสำหรับวิทยากร (1 คน x 1,000 บาท)	-	1,000
รวม		15,150	1,000

9. ขั้นตอนและแผนการดำเนินงาน (PDCA)

กิจกรรม	ปีงบประมาณ พ.ศ. 2558											
	ต.ค.	พ.ย.	ธ.ค.	ม.ค.	ก.พ.	มี.ค.	เม.ย.	พ.ค.	มิ.ย.	ก.ค.	ส.ค.	ก.ย.
ขั้นวางแผนงาน (P)..... 1. ติดต่อวิทยากร 2. จัดเตรียมเอกสาร และติดต่อประสานงาน				↔								
ขั้นดำเนินการ (D)..... 1. ขออนุมัติโครงการ 2. ประชาสัมพันธ์โครงการ 3. ดำเนินการจัดโครงการ					↔		↔					
ขั้นสรุปและประเมินผล (C) 1. สรุปผลการดำเนินกิจกรรม และประเมินผล										↔		
ขั้นปรับปรุงตามผลการประเมิน(A) ... 1. นำผลสรุปและผลการประเมินมาพิจารณา เพื่อปรับปรุงการจัดโครงการในปีต่อไป										↔		

10. วัน เวลา และสถานที่ในการดำเนินการ

- 1) วัน เวลา ในการจัดกิจกรรม เดือนพฤษภาคม 2558
- 2) สถานที่จัดกิจกรรม โรงพยาบาลทันตกรรม

11. ผลที่คาดว่าจะได้รับ

- 1) บุคลากรสายสนับสนุนได้รับความรู้ และเข้าใจถึงความสำคัญเกี่ยวกับแนวคิดที่เกี่ยวข้องกับการพัฒนาระบบการปฏิบัติงาน และการพัฒนาคุณภาพงานบริการ
- 2) บุคลากรสายสนับสนุนได้ทราบแนวทาง และสามารถนำความรู้ที่ได้รับจากการอบรมไปปรับปรุงขีดความสามารถของตนในการปฏิบัติงาน

12. ตัวชี้วัดความสำเร็จโครงการ (KPI)

ปริมาณ	คุณภาพ	เวลา	ต้นทุน
มีผู้เข้าร่วมโครงการอย่างน้อยร้อยละ 80 ของเป้าหมาย	ความพึงพอใจของผู้เข้าร่วมโครงการจากแบบสอบถามอยู่ในระดับดีขึ้นไป	ดำเนินโครงการเสร็จสิ้นภายในเวลาที่กำหนด	ใช้งบประมาณในการดำเนินโครงการไม่เกินที่แผนกำหนดไว้

13. ตัวชี้วัดประกอบการประกันคุณภาพตามเกณฑ์มาตรฐาน

- ก.พ.ร. ตัวชี้วัดที่..... สมศ. ตัวชี้วัดที่.....
 สกอ. ตัวชี้วัดที่.....5.1..... สงป. ตัวชี้วัดที่.....

14. การติดตามและประเมินผลโครงการ

- 1) ดำเนินการรวบรวมข้อมูลจากแบบสอบถามจากผู้เข้าร่วมอบรมหลังเสร็จสิ้นโครงการ

โครงการตามแผนปฏิบัติการประจำปีงบประมาณ พ.ศ. 2558 มหาวิทยาลัยนเรศวร
หน่วยงาน คณะทันตแพทยศาสตร์

1. รหัสโครงการ ทพ.0408/58

ชื่อโครงการ โครงการสัมมนาเชิงปฏิบัติการ เรื่อง การพัฒนาทักษะการทำงานและการแลกเปลี่ยนเรียนรู้ระหว่างคลินิก
สำหรับผู้ปฏิบัติงานทันตกรรม

2. ความสอดคล้องกับพันธกิจ

- | | |
|--|---|
| <input type="checkbox"/> การผลิตบัณฑิต | <input type="checkbox"/> การวิจัย |
| <input checked="" type="checkbox"/> การบริการวิชาการแก่สังคม | <input type="checkbox"/> การทำนุบำรุงศิลปวัฒนธรรม |
| <input checked="" type="checkbox"/> การบริหารจัดการ | |

3. ความสอดคล้องกับประเด็นยุทธศาสตร์

3.1 ประเด็นยุทธศาสตร์มหาวิทยาลัย

- | |
|---|
| <input type="checkbox"/> เป็นเลิศทางการวิจัย (กลยุทธ์ที่.....มาตรการ.....) |
| <input type="checkbox"/> ผลิตบัณฑิตมีคุณภาพ ทำงานได้รับค่าตอบแทนสูง (กลยุทธ์ที่.....มาตรการ.....) |
| <input type="checkbox"/> ความสัมพันธ์กับศิษย์เก่าอย่างเข้มแข็งและยั่งยืน (กลยุทธ์ที่.....มาตรการ.....) |
| <input checked="" type="checkbox"/> ระบบบริหารในหลักธรรมาภิบาลและโปร่งใสตรวจสอบได้ (กลยุทธ์ที่ .4.1.... มาตรการ ..4.1.1, 4.1.3...) |

3.2 ประเด็นยุทธศาสตร์ของคณะ/หน่วยงาน

- ประเด็นยุทธศาสตร์ที่.....5.....กลยุทธ์ที่.....5.4.....มาตรการที่.....-.....

3.3 อัตลักษณ์นิสิต 5 ก

- มี ไม่มี

ประเภทอัตลักษณ์	ตัวชี้วัด
<input type="checkbox"/> เก่งงาน	<input type="checkbox"/> ความสามารถในการนำความรู้ไปประยุกต์ใช้ในการประกอบวิชาชีพอย่างสร้างสรรค์ <input type="checkbox"/> มีความรับผิดชอบ กล้าหาญ เสียสละ อดทน ขยันหมั่นเพียร มุ่งมั่นสู่ความสำเร็จ <input type="checkbox"/> มีความสามารถในการใช้ภาษาไทย ภาษาอังกฤษ และเทคโนโลยีสารสนเทศได้เป็นอย่างดี <input type="checkbox"/> มีจรรยาบรรณในวิชาชีพ
<input type="checkbox"/> เก่งคน	<input type="checkbox"/> มีมนุษยสัมพันธ์ทั้งการพูด และการวางตัว <input type="checkbox"/> มีจิตสาธารณะ <input type="checkbox"/> มีความสามารถทำงานที่เป็นทีม <input type="checkbox"/> มีความเข้าใจตนเองและผู้อื่น
<input type="checkbox"/> เก่งคิด	<input type="checkbox"/> มีความคิดริเริ่มสร้างสรรค์ <input type="checkbox"/> ใฝ่เรียนรู้ <input type="checkbox"/> ทักษะคิดเชิงบวก <input type="checkbox"/> ผลงานนวัตกรรม
<input type="checkbox"/> เก่งครองชีวิต	<input type="checkbox"/> มีพฤติกรรมที่ดีในการเรียน <input type="checkbox"/> มีพฤติกรรมที่ดีในการใช้ชีวิต (ปลอดอบายมุข)
<input type="checkbox"/> เก่งพิชิตปัญหา	<input type="checkbox"/> มีความสามารถในการแก้ปัญหาส่วนตัว <input type="checkbox"/> มีความสามารถในการแก้ปัญหาการงาน

3.4 บริการวิชาการ

มี

ไม่มี

3.4.1 เป้าหมายตัวชี้วัด

เป้าหมายตัวชี้วัด	เชิงปริมาณ	เชิงคุณภาพ	เชิงเวลา	เชิงต้นทุน
ผลลัพธ์	-	ความพึงพอใจของผู้รับบริการ อยู่ในระดับดีขึ้นไป	-	-
ผลผลิต	จำนวนผู้เข้าร่วมกิจกรรม อย่างน้อย 35 คน	-	-	-

3.4.2 การบูรณาการโครงการบริการวิชาการแก่สังคม เข้ากับการเรียนการสอนและการวิจัย (โปรดใส่เครื่องหมาย ✓ ในตัวชี้วัดและเป้าหมายภายใต้โครงการ ตอบได้มากกว่า 1)

- จำนวนนิสิตที่ลงฝึกงาน คน
- จำนวนรายวิชา/หลักสูตรที่มีการบูรณาการ วิชา ระบุรายชื่อวิชา
- จำนวนหนังสือ/ตำราที่ได้จากการดำเนินกิจกรรม เล่ม ระบุชื่อหนังสือ/ตำรา
- จำนวนหัวข้อวิทยานิพนธ์ที่ได้จากการดำเนินโครงการ หัวข้อ ระบุหัวข้อวิทยานิพนธ์
- โครงการที่ดำเนินการครั้งนี้เป็นโครงการบริการวิชาการที่ดำเนินการต่อเนื่องจากปี พ.ศ. ระบุรายละเอียดกิจกรรมต่อเนื่องที่เกิดขึ้น
- ร้อยละความพึงพอใจจากผลกระทบและความคุ้มค่า ของการดำเนินโครงการ
- จำนวนโครงการวิจัยที่นำไปถ่ายทอด โครงการ ระบุชื่อโครงการวิจัย
- ร้อยละของปัญหาในชุมชนที่ลดลง
- ร้อยละของประชาชนที่นำความรู้ไปใช้ประโยชน์ในการแก้ไขปัญหา
- จำนวนกิจกรรมเชิงสาธารณะที่เกิดขึ้น กิจกรรม ระบุชื่อกิจกรรม
- รายได้ของชุมชนหรือสิ่งประดิษฐ์ที่เกิดจากการบริการวิชาการ บาท / ชิ้นงาน ระบุชื่อสิ่งประดิษฐ์
- โครงการมีผลกระทบในระดับประเทศในด้านใด (เช่นด้านสิ่งแวดล้อม,ด้านสุขภาพ,ด้านพลังงาน ฯลฯ)
- จำนวนหน่วยงานหรือชุมชนที่นำผลการดำเนินงานไปใช้ให้เกิดประโยชน์ หน่วยงานหรือชุมชน ระบุชื่อหน่วยงานหรือชุมชน

3.4.3 การประเมินผลสำเร็จและการบูรณาการทางบริการวิชาการ (โปรดใส่เครื่องหมาย ✓ ภายใต้การประเมินความสำเร็จและการบูรณาการบริการวิชาการ)

ด้านการเรียนการสอน

- ระดับความคิดเห็นของนิสิตที่มีต่อการบูรณาการด้านการเรียนการสอน
- อื่นๆ

ด้านการวิจัย

- จำนวนโจทย์วิจัย ที่ได้จากการดำเนินโครงการบริการวิชาการ ที่ยื่นเสนอขอรับงบประมาณ โจทย์วิจัย ระบุชื่อโจทย์วิจัย

3.4.4 การติดตามผลการประเมินผลสำเร็จและการบูรณาการทางบริการวิชาการ

- นำเข้าที่ประชุมคณะกรรมการบริหารของคณะ เพื่อวางแผนปรับปรุงการบูรณาการด้านใด
 - ด้านผลิตบัณฑิต
 - ด้านการวิจัย
 - ด้านการบริการวิชาการแก่สังคม
 - ด้านการทำนุบำรุงศิลปวัฒนธรรม
- อื่นๆ

3.4.5 การนำผลประเมินไปพัฒนาและปรับปรุงการบูรณาการทางบริการวิชาการ

ด้านการเรียนการสอน

- จำนวนรายวิชา/หลักสูตรที่ได้รับการปรับปรุง วิชา ระบุรายวิชา (ที่เกิดการนำผลการบูรณาการไปปรับปรุง)
- จำนวนรายวิชาที่เปิดใหม่ วิชา ระบุรายวิชา

4. ผู้รับผิดชอบ

4.1 หน่วยงานที่รับผิดชอบ	โรงพยาบาลทันตกรรม คณะทันตแพทยศาสตร์		
4.2 ผู้รับผิดชอบ	ผู้อำนวยการโรงพยาบาลทันตกรรม	โทร	6955
4.3 ผู้ประสานงาน	นางกฤษณี ศิรินคร	โทร	6872
4.4 ผู้ประสานงาน	นางสุรินทร์พร คัมภีรานนท์	โทร	6923
4.5 ผู้รายงานผล	นางสาวเกษราพร เชียงหุ่น	โทร	6950

5. หลักการและเหตุผล

เพื่อให้ผู้ปฏิบัติงานทันตกรรมสามารถให้บริการนิสิต อาจารย์ และผู้รับบริการอย่างมีประสิทธิภาพ มีทักษะความรู้ในใช้งานวัสดุอุปกรณ์ทางทันตกรรมอย่างถูกต้อง ด้วยความก้าวหน้าทางเทคโนโลยีทำให้มีการผลิตวัสดุอุปกรณ์ทางทันตกรรมใหม่ๆ ซึ่งจำเป็นต้องเรียนรู้วิธีใช้ เพื่อให้สอดคล้องกับนโยบายของโรงพยาบาลทันตกรรมที่มุ่งมั่นให้บริการทางทันตกรรมอย่างมีคุณภาพ และได้มาตรฐาน จึงได้จัดโครงการสัมมนาเชิงปฏิบัติการ เรื่อง การพัฒนาทักษะการทำงานและการแลกเปลี่ยนเรียนรู้ระหว่างคลินิกสำหรับผู้ปฏิบัติงานทันตกรรมขึ้น

6. วัตถุประสงค์

- 6.1 เพื่อให้เกิดการแลกเปลี่ยนเรียนรู้ระหว่างคลินิก
- 6.2 เพื่อเพิ่มความรู้และทักษะการใช้งานวัสดุอุปกรณ์ทางทันตกรรมให้มีประสิทธิภาพ
- 6.3 เพื่อส่งเสริมและพัฒนาศักยภาพในการให้บริการทางทันตกรรม

7. เป้าหมายของโครงการ

7.1. เป้าหมายการดำเนินงาน

เป้าหมาย	จำนวน	หน่วยนับ
บุคลากร	35	คน
จำนวนผู้เข้าร่วมโครงการจำนวนทั้งสิ้น	35	คน

7.2. กิจกรรม/เนื้อหาที่จะดำเนินการ

การแลกเปลี่ยนเรียนรู้เกี่ยวกับความรู้ในการปฏิบัติงานทันตกรรมระหว่างคลินิก ดังนี้

- หน่วยควบคุมและป้องกันการติดเชื้อ
- คลินิกรังสีวิทยาช่องปาก
- คลินิกวินิจฉัยโรคและเวชศาสตร์ช่องปาก
- คลินิกศัลยกรรมช่องปาก
- คลินิกปริทันตวิทยา
- คลินิกทันตกรรมสำหรับเด็ก
- คลินิกทันตกรรมหัตถการ
- คลินิกเอ็นโดดอนติกส์
- คลินิกทันตกรรมประดิษฐ์
- คลินิกทันตกรรมจัดฟัน
- คลินิกทันตกรรมบดเคี้ยว
- คลินิกทันตกรรมบริการในเวลาราชการ
- คลินิกทันตกรรมนอกเวลาราชการ

8. งบประมาณดำเนินการ

รายได้ 7,350 บาท

แหล่งงบประมาณ : งบประมาณรายได้ ประจำปี พ.ศ.2558

แผ่นดิน 0 บาท

รายละเอียดค่าใช้จ่าย (จำแนกหมวดค่าใช้จ่ายเป็นไปตามระเบียบทางราชการ)

ลำดับ	รายการ	แผ่นดิน (บาท)	รายได้ (บาท)
1.	ค่าอาหารกลางวันสำหรับบุคลากร	-	5,250
2.	ค่าอาหารว่างสำหรับบุคลากร	-	2,100
รวม		-	7,350

9. ขั้นตอนและแผนการดำเนินงาน (PDCA)

กิจกรรม	ปีงบประมาณ พ.ศ. 2558											
	ต.ค.	พ.ย.	ธ.ค.	ม.ค.	ก.พ.	มี.ค.	เม.ย.	พ.ค.	มิ.ย.	ก.ค.	ส.ค.	ก.ย.
ขั้นวางแผนงาน (P).....												
1. ประสานหน่วยงานต่างๆ						↔						
ขั้นดำเนินการ (D).....												
1. ขออนุมัติโครงการ								↔				
2. ดำเนินโครงการ								↔				
ขั้นสรุปและประเมินผล (C)												
1. สรุปและประเมินผลโครงการ									↔			
ขั้นปรับปรุงตามผลการประเมิน (A) ...												
1. นำผลประเมินมาพิจารณาเพื่อปรับปรุงการจัดโครงการในปีต่อไป									↔			

10. วัน เวลา และสถานที่ในการดำเนินการ

- 1) วัน เวลา ในการจัดกิจกรรม เดือนพฤษภาคม 2558
- 2) สถานที่จัดกิจกรรม โรงพยาบาลทันตกรรม คณะทันตแพทยศาสตร์

11. ผลที่คาดว่าจะได้รับ

1) ผู้เข้าร่วมโครงการได้รับความรู้และทักษะการใช้งานวัสดุอุปกรณ์ทางทันตกรรมที่ถูกต้อง นำไปใช้ในการปฏิบัติงานได้จริง

12. ตัวชี้วัดความสำเร็จโครงการ (KPI)

ปริมาณ	คุณภาพ	เวลา	ต้นทุน
มีผู้เข้าร่วมโครงการอย่างน้อยร้อยละ 80 ของเป้าหมาย	ความพึงพอใจของผู้เข้าร่วมโครงการอยู่ในระดับดีขึ้นไป	ดำเนินโครงการเสร็จสิ้นภายในเวลาที่กำหนด	ใช้งบประมาณในการดำเนินโครงการเป็นไปตามแผนกำหนดไว้

13. ตัวชี้วัดประกอบการประกันคุณภาพตามเกณฑ์มาตรฐาน

- ก.พ.ร. ตัวชี้วัดที่..... สมศ. ตัวชี้วัดที่.....
- สกอ. ตัวชี้วัดที่...2.4,5.1..... สงป. ตัวชี้วัดที่.....

14. การติดตามและประเมินผลโครงการ

- 1) รวบรวมข้อมูลแบบสอบถามจากผู้เข้าร่วมหลังเสร็จสิ้นโครงการ
- 2) มีผู้เข้าร่วมโครงการอย่างน้อยร้อยละ 80 ของเป้าหมาย
- 3) ผลประเมินของผู้เข้าร่วมโครงการอยู่ในระดับดีขึ้นไป

โครงการตามแผนปฏิบัติการประจำปีงบประมาณ พ.ศ. 2558 มหาวิทยาลัยนเรศวร
หน่วยงาน คณะทันตแพทยศาสตร์

1. รหัสโครงการ ทพ.0601/58

ชื่อโครงการ โครงการอบรมการพัฒนาทางด้านนโยบายและแผนงานคณะ 8

- 1.1 โครงการย่อยที่ 1 กิจกรรมสัมมนาเชิงปฏิบัติการเรื่อง “การวิเคราะห์บททวนปรัชญา ปณิธาน วัตถุประสงค์ และแผนยุทธศาสตร์ของคณะ”
- 1.2 โครงการย่อยที่ 2 กิจกรรมจัดทำรายงานประจำปี
- 1.3 โครงการย่อยที่ 3 กิจกรรมจัดทำแผนปฏิบัติการประจำปี
- 1.4 โครงการย่อยที่ 4 กิจกรรมติดตามและประเมินแผนคณะทันตแพทยศาสตร์

2. ความสอดคล้องกับพันธกิจ

- การผลิตบัณฑิต การวิจัย
- การบริการวิชาการแก่สังคม การทำนุบำรุงศิลปวัฒนธรรม
- การบริหารจัดการ

3. ความสอดคล้องกับประเด็นยุทธศาสตร์

3.1 ประเด็นยุทธศาสตร์มหาวิทยาลัย

- เป็นเลิศทางการวิจัย (กลยุทธ์ที่.....มาตรการ.....)
- ผลิตบัณฑิตมีคุณภาพ ทำงานได้รับค่าตอบแทนสูง (กลยุทธ์ที่.....มาตรการ.....)
- ความสัมพันธ์กับศิษย์เก่าอย่างเข้มแข็งและยั่งยืน (กลยุทธ์ที่.....มาตรการ.....)
- ระบบบริหารในหลักธรรมาภิบาลและโปร่งใสตรวจสอบได้ (กลยุทธ์ที่ ..4.1... มาตรการ4.1.4.....)

3.2 ประเด็นยุทธศาสตร์ของคณะ/หน่วยงาน

- ประเด็นยุทธศาสตร์ที่ 6 กลยุทธ์ที่ 1 มาตรการที่ -

3.3 อัตลักษณ์นิสิต 5 ก

- มี ไม่มี

ประเภทอัตลักษณ์	ตัวชี้วัด
<input type="checkbox"/> เก่งงาน	<input type="checkbox"/> ความสามารถในการนำความรู้ไปประยุกต์ใช้ในการประกอบวิชาชีพอย่างสร้างสรรค์ <input type="checkbox"/> มีความรับผิดชอบ กล้าหาญ เสียสละ อดทน ขยันหมั่นเพียร มุ่งมั่นสู่ความสำเร็จ <input type="checkbox"/> มีความสามารถในการใช้ภาษาไทย ภาษาอังกฤษ และเทคโนโลยีสารสนเทศได้เป็นอย่างดี <input type="checkbox"/> มีจรรยาบรรณในวิชาชีพ
<input type="checkbox"/> เก่งคน	<input type="checkbox"/> มีมนุษยสัมพันธ์ทั้งการพูด และการวางตัว <input type="checkbox"/> มีจิตสาธารณะ <input type="checkbox"/> มีความสามารถทำงานที่เป็นทีม <input type="checkbox"/> มีความเข้าใจตนเองและผู้อื่น
<input type="checkbox"/> เก่งคิด	<input type="checkbox"/> มีความคิดริเริ่มสร้างสรรค์ <input type="checkbox"/> ใฝ่เรียนรู้ <input type="checkbox"/> ทศนคติเชิงบวก <input type="checkbox"/> ผลงานนวัตกรรม
<input type="checkbox"/> เก่งครองชีวิต	<input type="checkbox"/> มีพฤติกรรมที่ดีในการเรียน <input type="checkbox"/> มีพฤติกรรมที่ดีในการใช้ชีวิต (ปลอดอบายมุข)
<input type="checkbox"/> เก่งพิชิตปัญหา	<input type="checkbox"/> มีความสามารถในการแก้ปัญหาส่วนตัว <input type="checkbox"/> มีความสามารถในการแก้ปัญหาการงาน

3.4 บริการวิชาการ

มี

ไม่มี

3.4.1 เป้าหมายตัวชี้วัด

เป้าหมายตัวบ่งชี้	เชิงปริมาณ	เชิงคุณภาพ	เชิงเวลา	เชิงต้นทุน
ผลลัพธ์	ร้อยละผู้เข้ารับบริการที่มีความรู้เพิ่มขึ้นจากการรับบริการ	ร้อยละความพึงพอใจของผู้รับบริการ/หน่วยงาน/องค์กรที่รับบริการวิชาการและวิชาชีพต่อประโยชน์จากการบริการ.....	-	-
ผลผลิต	จำนวนกิจกรรมบริการวิชาการแก่สังคม..... กิจกรรม จำนวนการให้บริการรวมทุกครั้ง (กรณีของ รพ.)/จำนวนให้บริการชั้นสูตรพลึกศพ.....ครั้ง จำนวนผู้เข้ารับบริการ/ผู้เข้าร่วมกิจกรรม.....คน	ร้อยละความพึงพอใจของผู้รับบริการในกระบวนการให้บริการ	ร้อยละของงานบริการวิชาการที่แล้วเสร็จภายในระยะเวลาที่กำหนด	ต้นทุน/ค่าใช้จ่ายของการบริการวิชาการตามงบประมาณที่ได้รับจัดสรร.....บาท

3.4.2 การบูรณาการโครงการบริการวิชาการแก่สังคม เข้ากับการเรียนการสอนและการวิจัย (โปรดใส่เครื่องหมาย ✓ ในตัวชี้วัดและเป้าหมายภายใต้โครงการ ตอบได้มากกว่า 1)

- จำนวนนิสิตที่ลงฝึกงาน คน
- จำนวนรายวิชา/หลักสูตรที่มีการบูรณาการ วิชา ระบุรายชื่อวิชา
- จำนวนหนังสือ/ตำราที่ได้จากการดำเนินกิจกรรม เล่ม ระบุชื่อหนังสือ/ตำรา
- จำนวนหัวข้อวิทยานิพนธ์ที่ได้จากการดำเนินโครงการ หัวข้อ ระบุหัวข้อวิทยานิพนธ์
- โครงการที่ดำเนินการครั้งนี้เป็นโครงการบริการวิชาการที่ดำเนินการต่อเนื่องจากปี พ.ศ.
ระบุรายละเอียดกิจกรรมต่อเนื่องที่เกิดขึ้น
- ร้อยละความพึงพอใจจากผลกระทบและความคุ้มค่า ของการดำเนินโครงการ
- จำนวนโครงการวิจัยที่นำไปถ่ายทอด โครงการ ระบุชื่อโครงการวิจัย
- ร้อยละของปัญหาในชุมชนที่ลดลง
- ร้อยละของประชาชนที่นำความรู้ไปใช้ประโยชน์ในการแก้ไขปัญหา
- จำนวนกิจกรรมเชิงสาธารณะที่เกิดขึ้น กิจกรรม ระบุชื่อกิจกรรม
- รายได้ของชุมชนหรือสิ่งประดิษฐ์ที่เกิดจากการบริการวิชาการ บาท / ชิ้นงาน ระบุชื่อสิ่งประดิษฐ์
- โครงการมีผลกระทบในระดับประเทศในด้านใด (เช่น ด้านสิ่งแวดล้อม,ด้านสุขภาพ,ด้านพลังงาน ฯลฯ)
- จำนวนหน่วยงานหรือชุมชนที่นำผลการดำเนินงานไปใช้ให้เกิดประโยชน์ หน่วยงานหรือชุมชน ระบุชื่อหน่วยงานหรือชุมชน

3.4.3 การประเมินผลสำเร็จและการบูรณาการทางบริการวิชาการ (โปรดใส่เครื่องหมาย ✓ ภายใต้การประเมินความสำเร็จและการบูรณาการบริการวิชาการ)

ด้านการเรียนการสอน

- ระดับความคิดเห็นของนิสิตที่มีต่อการบูรณาการด้านการเรียนการสอน
- อื่นๆ

ด้านการวิจัย

- จำนวนโจทย์วิจัย ที่ได้จากการดำเนินโครงการบริการวิชาการ ที่ยื่นเสนอขอรับงบประมาณ
โจทย์วิจัย ระบุชื่อโจทย์วิจัย

3.4.4 การติดตามผลการประเมินผลสำเร็จและการบูรณาการทางบริการวิชาการ

- นำเข้าที่ประชุมคณะกรรมการบริหารของคณะ เพื่อวางแผนปรับปรุงการบูรณาการด้านใด
 - ด้านผลิตบัณฑิต
 - ด้านการวิจัย
 - ด้านการบริการวิชาการแก่สังคม
 - ด้านการทำนุบำรุงศิลปวัฒนธรรม
- อื่นๆ

3.4.5 การนำผลประเมินไปพัฒนาและปรับปรุงการบูรณาการทางบริการวิชาการ

ด้านการเรียนการสอน

- จำนวนรายวิชา/หลักสูตรที่ได้รับการปรับปรุง วิชา ระบุรายวิชา (ที่เกิดการนำผลการบูรณาการไปปรับปรุง)
- จำนวนรายวิชาที่เปิดใหม่ วิชา ระบุรายวิชา

4. ผู้รับผิดชอบ

- 4.1 หน่วยงานที่รับผิดชอบ งานนโยบายและแผน
- 4.2 ผู้รับผิดชอบ รองคณบดีฝ่ายวางแผนพัฒนาและประกันคุณภาพการศึกษา โทร 6072
- 4.3 ผู้ประสานงาน นางสาวธิดารัตน์ สุขตระกูล โทร 6072
- นางสาวอภิษฎา บุญธูป โทร 6075
- นางสาวลัดดาวัลย์ มีสี โทร 6080
- 4.4 ผู้รายงานผล นางสาวธิดารัตน์ สุขตระกูล โทร 6072

5. หลักการและเหตุผล

นโยบายและแผนงานเป็นแก่นหลักของการดำเนินงานในทุกๆ ด้านขององค์กรและสถาบันการศึกษา นโยบายและแผนดำเนินงานที่ดีต้องครอบคลุมภารกิจหลักทุกๆ ด้านขององค์กร สามารถนำไปปฏิบัติได้อย่างเป็นรูปธรรม และทำให้เกิดผลลัพธ์ที่มีประสิทธิภาพ เพื่อให้องค์กรหรือสถาบันนั้นๆ สามารถพัฒนาสู่ความเป็นเลิศในภารกิจด้านต่างๆ ดังที่ได้วางเป้าหมายไว้ การประเมินวิเคราะห์นโยบายและแผนงานจึงเป็นส่วนสำคัญในการนำไปสู่การพัฒนาสู่ความเป็นเลิศดังกล่าว คณะฯ จึงเห็นควรจัดให้มีโครงการนี้ขึ้น เพื่อเป็นการวางรากฐานความรู้และการพัฒนางานด้านนโยบายและแผนงานของคณะฯ ที่มีประสิทธิภาพต่อไป

6. วัตถุประสงค์

- 6.1 เพื่อเป็นการระดมความคิดของบุคลากรคณะฯ ในการวิเคราะห์ทบทวนปรัชญา ปณิธาน วัตถุประสงค์ และแผนยุทธศาสตร์ของคณะ
- 6.2 เพื่อจัดทำรายงานประจำปีของคณะฯ
- 6.3 เพื่อจัดทำแผนปฏิบัติการประจำปีของคณะฯ
- 6.4 เพื่อติดตามและประเมินผลแผนดำเนินงานของคณะฯ
- 6.5 เพื่อพัฒนางานด้านนโยบายและแผนของคณะฯ ทันตแพทยศาสตร์ ให้มีประสิทธิภาพ และคุณภาพมากยิ่งขึ้น

7. เป้าหมายของโครงการ

7.1. เป้าหมายการดำเนินงาน

โครงการย่อยที่ 1 กิจกรรมสัมมนาเชิงปฏิบัติการเรื่อง “การวิเคราะห์ทบทวนปรัชญา ปณิธาน วัตถุประสงค์ และแผนยุทธศาสตร์ของคณะฯ”

เป้าหมาย	จำนวน	หน่วยนับ
อาจารย์/บุคลากร	150	คน
จำนวนผู้เข้าร่วมโครงการจำนวนทั้งสิ้น	150	คน

โครงการย่อยที่ 2 กิจกรรมจัดทำรายงานประจำปี

เป้าหมาย	จำนวน	หน่วยนับ
จำนวนผู้เข้าร่วมโครงการจำนวนทั้งสิ้น	-	คน

โครงการย่อยที่ 3 กิจกรรมจัดทำแผนปฏิบัติการประจำปี

เป้าหมาย	จำนวน	หน่วยนับ
จำนวนผู้เข้าร่วมโครงการจำนวนทั้งสิ้น	-	คน

โครงการย่อยที่ 4 กิจกรรมติดตามและประเมินแผนคณะทันตแพทยศาสตร์

เป้าหมาย	จำนวน	หน่วยนับ
จำนวนผู้เข้าร่วมโครงการจำนวนทั้งสิ้น	-	คน

7.2. กิจกรรม/เนื้อหาที่จะดำเนินการ

โครงการย่อยที่ 1 กิจกรรมสัมมนาเชิงปฏิบัติการเรื่อง “การวิเคราะห์ทบทวนปรัชญา ปณิธาน วัตถุประสงค์ และแผนยุทธศาสตร์ของคณะ”

1) สัมมนาเชิงปฏิบัติการ เพื่อระดมความคิดของบุคลากรคณะฯ ในการวิเคราะห์ทบทวนปรัชญา ปณิธาน วัตถุประสงค์ และแผนยุทธศาสตร์ของคณะ”

โครงการย่อยที่ 2 กิจกรรมจัดทำรายงานประจำปี

1) จัดทำรายงานประจำปีของคณะฯ

โครงการย่อยที่ 3 กิจกรรมจัดทำแผนปฏิบัติการประจำปี

1) จัดทำแผนปฏิบัติการประจำปีของคณะฯ

โครงการย่อยที่ 4 กิจกรรมติดตามและประเมินแผนคณะทันตแพทยศาสตร์

1) จัดทำผลการติดตามและประเมินผลแผนดำเนินงานของคณะฯ

8. งบประมาณดำเนินการ

โครงการย่อยที่ 1 กิจกรรมสัมมนาเชิงปฏิบัติการเรื่อง “การวิเคราะห์ทบทวนปรัชญา ปณิธาน วัตถุประสงค์ และแผนยุทธศาสตร์ของคณะ”

รายได้ 0 บาท

แผ่นดิน 28,500 บาท

แหล่งงบประมาณ : งบประมาณแผ่นดิน ประจำปี พ.ศ.2558

รายละเอียดค่าใช้จ่าย (จำแนกหมวดค่าใช้จ่ายเป็นไปตามระเบียบทางราชการ)

ลำดับ	รายการ	แผ่นดิน (บาท)	รายได้ (บาท)
1	ค่าอาหารกลางวัน	19,500	-
2	ค่าอาหารว่างและเครื่องดื่ม	9,000	-
	รวม	28,500	-

โครงการย่อยที่ 2 กิจกรรมจัดทำรายงานประจำปี

-ไม่มีค่าใช้จ่ายในการดำเนินกิจกรรม-

โครงการย่อยที่ 3 กิจกรรมจัดทำแผนปฏิบัติการประจำปี

รายได้ 2,500 บาท

แหล่งงบประมาณ : เงินงบประมาณรายได้ ประจำปี พ.ศ.2558

แผ่นดิน 0 บาท

รายละเอียดค่าใช้จ่าย (จำแนกหมวดค่าใช้จ่ายเป็นไปตามระเบียบทางราชการ)

ลำดับ	รายการ	แผ่นดิน (บาท)	รายได้ (บาท)
1	ค่าจ้างเหมาบริการ (ค่าเช่าเล่มเอกสาร)	-	2,500
	รวม	-	2,500

โครงการย่อยที่ 4 กิจกรรมติดตามและประเมินแผนคณะทันตแพทยศาสตร์

-ไม่มีค่าใช้จ่ายในการดำเนินกิจกรรม-

9. ขั้นตอนและแผนการดำเนินงาน (PDCA)

โครงการย่อยที่ 1 กิจกรรมสัมมนาเชิงปฏิบัติการเรื่อง “การวิเคราะห์ทบทวนปรัชญา ปณิธาน วัตถุประสงค์ และแผนยุทธศาสตร์ของคณะ”

กิจกรรม	ปีงบประมาณ พ.ศ. 2558											
	ต.ค.	พ.ย.	ธ.ค.	ม.ค.	ก.พ.	มี.ค.	เม.ย.	พ.ค.	มิ.ย.	ก.ค.	ส.ค.	ก.ย.
<p>ขั้นวางแผนงาน (P).....</p> <p>1.ประชุมคณะกรรมการฝ่ายวางแผนและพัฒนา</p>			↔				↔					
<p>ขั้นดำเนินการ (D).....</p> <p>1. ขออนุมัติโครงการ</p> <p>2. ประชาสัมพันธ์โครงการ</p> <p>3. เตรียมสถานที่</p> <p>4. ดำเนินโครงการ</p>				↔	↔							
<p>ขั้นสรุปและประเมินผล (C)</p> <p>1.สรุปและประเมินผลโครงการ</p>							↔					
<p>ขั้นปรับปรุงตามผลการประเมิน(A) ...</p> <p>1.ประชุมคณะกรรมการฝ่ายวางแผนและพัฒนา</p>							↔					

โครงการย่อยที่ 2 กิจกรรมจัดทำรายงานประจำปี

กิจกรรม	ปีงบประมาณ พ.ศ. 2558											
	ต.ค.	พ.ย.	ธ.ค.	ม.ค.	ก.พ.	มี.ค.	เม.ย.	พ.ค.	มิ.ย.	ก.ค.	ส.ค.	ก.ย.
<p>ขั้นวางแผนงาน (P)</p> <p>1.ประชุมคณะกรรมการจัดทำรายงานประจำปี</p>			↔									
<p>ขั้นดำเนินการ (D)</p> <p>1. ขออนุมัติโครงการ</p> <p>2. ประสานขอข้อมูลฝ่ายต่างๆ</p> <p>3. รวบรวมรูปเล่ม</p> <p>4. ประชาสัมพันธ์หน่วยงานต่างๆ</p>				↔	↔			↔				

กิจกรรม	ปีงบประมาณ พ.ศ. 2558											
	ต.ค.	พ.ย.	ธ.ค.	ม.ค.	ก.พ.	มี.ค.	เม.ย.	พ.ค.	มิ.ย.	ก.ค.	ส.ค.	ก.ย.
ขั้นสรุปและประเมินผล (C)												
1. สรุปและประเมินผลโครงการ							↔					
ขั้นปรับปรุงตามผลการประเมิน (A) ...												
1. ประชุมคณะกรรมการจัดทำ รายงานประจำปี							↔					

โครงการย่อยที่ 3 กิจกรรมจัดทำแผนปฏิบัติการประจำปี

กิจกรรม	ปีงบประมาณ พ.ศ. 2558											
	ต.ค.	พ.ย.	ธ.ค.	ม.ค.	ก.พ.	มี.ค.	เม.ย.	พ.ค.	มิ.ย.	ก.ค.	ส.ค.	ก.ย.
ขั้นวางแผนงาน (P)												
1. ประชุมคณะกรรมการจัดทำ แผนปฏิบัติการ									↔			
ขั้นดำเนินการ (D)												
1. ขออนุมัติโครงการ									↔			
2. ประสานขอข้อมูลฝ่ายต่างๆ									↔	↔		
3. กรอกข้อมูลลงระบบ										↔	↔	↔

โครงการย่อยที่ 4 กิจกรรมติดตามและประเมินแผนคณะทันตแพทยศาสตร์

กิจกรรม	ปีงบประมาณ พ.ศ. 2558											
	ต.ค.	พ.ย.	ธ.ค.	ม.ค.	ก.พ.	มี.ค.	เม.ย.	พ.ค.	มิ.ย.	ก.ค.	ส.ค.	ก.ย.
ขั้นวางแผนงาน (P)												
1. ประชุมคณะกรรมการจัดทำ แผนปฏิบัติการ									↔			
ขั้นดำเนินการ (D)												
1. ขออนุมัติโครงการ									↔			
2. ประสานขอข้อมูลฝ่ายต่างๆ									↔	↔		
3. กรอกข้อมูลลงระบบ										↔	↔	
4. ติดตามโครงการตามแผนปฏิบัติการ	←											→
ขั้นสรุปและประเมินผล (C)												
1. สรุปและนำเสนอกรรมการประจำ คณะ	←											→
ขั้นปรับปรุงตามผลการประเมิน (A) ...												
1. ประชุมคณะกรรมการจัดทำ แผนปฏิบัติการ	↔											

10. วัน เวลา และสถานที่ในการดำเนินการ

โครงการย่อยที่ 1 กิจกรรมสัมมนาเชิงปฏิบัติการเรื่อง “การวิเคราะห์ทบทวนปรัชญา ปณิธาน วัตถุประสงค์ และแผนยุทธศาสตร์ของคณะ”

- 1) วัน เวลา ในการจัดกิจกรรม เดือนพฤษภาคม 2558
- 2) สถานที่จัดกิจกรรม คณะทันตแพทยศาสตร์ มหาวิทยาลัยนเรศวร

โครงการย่อยที่ 2 กิจกรรมจัดทำรายงานประจำปี

- 1) วัน เวลา ในการจัดกิจกรรม เดือนมกราคม ถึง มีนาคม 2558
- 2) สถานที่จัดกิจกรรม คณะทันตแพทยศาสตร์ มหาวิทยาลัยนเรศวร

โครงการย่อยที่ 3 กิจกรรมจัดทำแผนปฏิบัติการประจำปี

- 1) วัน เวลา ในการจัดกิจกรรม เดือนตุลาคม 2557 ถึง กันยายน 2558
- 2) สถานที่จัดกิจกรรม คณะทันตแพทยศาสตร์ มหาวิทยาลัยนเรศวร

โครงการย่อยที่ 4 กิจกรรมติดตามและประเมินแผนคณะทันตแพทยศาสตร์

- 1) วัน เวลา ในการจัดกิจกรรม เดือนตุลาคม 2557 ถึง กันยายน 2558
- 2) สถานที่จัดกิจกรรม คณะทันตแพทยศาสตร์ มหาวิทยาลัยนเรศวร

11. ผลที่คาดว่าจะได้รับ

โครงการย่อยที่ 1 กิจกรรมสัมมนาเชิงปฏิบัติการเรื่อง “การวิเคราะห์ทบทวนปรัชญา ปณิธาน วัตถุประสงค์ และแผนยุทธศาสตร์ของคณะ”

- 1) มีปรัชญา ปณิธาน วัตถุประสงค์ และแผนดำเนินงานที่มีความชัดเจน สอดคล้องกัน และเป็นแนวทางการดำเนินงาน

โครงการย่อยที่ 2 กิจกรรมจัดทำรายงานประจำปี

- 1) มีรายงานประจำปีของคณะ

โครงการย่อยที่ 3 กิจกรรมจัดทำแผนปฏิบัติการประจำปี

- 1) มีแผนปฏิบัติการประจำปีของคณะฯ

โครงการย่อยที่ 4 กิจกรรมติดตามและประเมินแผนคณะทันตแพทยศาสตร์

- 1) มีการติดตามและประเมินผลแผนดำเนินงานของคณะฯ

12. ตัวชี้วัดความสำเร็จโครงการ (KPI)

โครงการย่อยที่ 1 กิจกรรมสัมมนาเชิงปฏิบัติการเรื่อง “การวิเคราะห์ทบทวนปรัชญา ปณิธาน วัตถุประสงค์ และแผนยุทธศาสตร์ของคณะ”

ปริมาณ	คุณภาพ	เวลา	ต้นทุน
มีผู้เข้าร่วมโครงการอย่างน้อยร้อยละ 70 ของเป้าหมาย	ผู้เข้าร่วมกิจกรรมมีความพึงพอใจในระดับดี	ดำเนินโครงการเสร็จสิ้นภายในเวลาที่กำหนด	ใช้งบประมาณในการดำเนินโครงการไม่เกินที่แผนกำหนดไว้

โครงการย่อยที่ 2 กิจกรรมจัดทำรายงานประจำปี

ปริมาณ	คุณภาพ	เวลา	ต้นทุน
- จัดทำรายงานประจำปีอย่างน้อย 20 เล่ม - จัดทำซีดีอย่างน้อย 50 แผ่น	-	ดำเนินโครงการเสร็จสิ้นภายในเวลาที่กำหนด	-

โครงการย่อยที่ 3 กิจกรรมจัดทำแผนปฏิบัติการประจำปี

ปริมาณ	คุณภาพ	เวลา	ต้นทุน
จัดทำแผนปฏิบัติการอย่างน้อย 50 เล่ม	-	ดำเนินโครงการเสร็จสิ้นภายในเวลาที่กำหนด	ใช้งบประมาณในการดำเนินโครงการไม่เกินที่แผนกำหนดไว้

โครงการย่อยที่ 4 กิจกรรมติดตามและประเมินแผนคณะทันตแพทยศาสตร์

ปริมาณ	คุณภาพ	เวลา	ต้นทุน
มีการติดตามและรายงานผล ทุกเดือน	-	-	-

13. ตัวชี้วัดประกอบการประกันคุณภาพตามเกณฑ์มาตรฐาน

- ก.พ.ร. ตัวชี้วัดที่.....
 สมศ. ตัวชี้วัดที่.....
 สกอ. ตัวชี้วัดที่.....1.1.....1.9.....
 สงป. ตัวชี้วัดที่.....

14. การติดตามและประเมินผลโครงการ

- 1) ดำเนินการโดยรวบรวมข้อมูลจากแบบสอบถามหลังเสร็จสิ้นโครงการ ซึ่งผู้เข้าร่วมโครงการเป็นผู้ตอบแบบสอบถาม

โครงการตามแผนปฏิบัติการประจำปีงบประมาณ พ.ศ. 2558 มหาวิทยาลัยนเรศวร
หน่วยงาน คณะทันตแพทยศาสตร์

1. รหัสโครงการ ทพ.0602/58

ชื่อโครงการ โครงการสัมมนาเชิงปฏิบัติการเรื่อง "วิเคราะห์แผนการดำเนินงานภาควิชา"

- 1.1 โครงการย่อยที่ 1 วิเคราะห์แผนการดำเนินงานภาควิชาชีววิทยาช่องปาก
- 1.2 โครงการย่อยที่ 2 วิเคราะห์แผนการดำเนินงานภาควิชาทันตกรรมบูรณะ
- 1.3 โครงการย่อยที่ 3 วิเคราะห์แผนการดำเนินงานภาควิชาทันตกรรมป้องกัน
- 1.4 โครงการย่อยที่ 4 วิเคราะห์แผนการดำเนินงานภาควิชาศัลยศาสตร์ช่องปาก
- 1.5 โครงการย่อยที่ 5 วิเคราะห์แผนการดำเนินงานภาควิชาทันตกรรมวินิจฉัย

2. ความสอดคล้องกับพันธกิจ

- การผลิตบัณฑิต การวิจัย
- การบริการวิชาการแก่สังคม การทำนุบำรุงศิลปวัฒนธรรม
- การบริหารจัดการ

3. ความสอดคล้องกับประเด็นยุทธศาสตร์

3.1 ประเด็นยุทธศาสตร์มหาวิทยาลัย

- เป็นเลิศทางการวิจัย (กลยุทธ์ที่.....มาตรการ.....)
- ผลิตบัณฑิตมีคุณภาพ ทำงานได้รับค่าตอบแทนสูง (กลยุทธ์ที่.....มาตรการ.....)
- ความสัมพันธ์กับศิษย์เก่าอย่างเข้มแข็งและยั่งยืน (กลยุทธ์ที่.....มาตรการ.....)
- ระบบบริหารในหลักธรรมาภิบาลและโปร่งใสตรวจสอบได้ (กลยุทธ์ที่ ..4.1... มาตรการ ...4.1.4....)

3.2 ประเด็นยุทธศาสตร์ของคณะ/หน่วยงาน

- ประเด็นยุทธศาสตร์ที่ 6 กลยุทธ์ที่ 1 มาตรการที่ -

3.3 อัตลักษณ์นิสิต 5 ก

- มี ไม่มี

ประเภทอัตลักษณ์	ตัวชี้วัด
<input type="checkbox"/> เก่งงาน	<input type="checkbox"/> ความสามารถในการนำความรู้ไปประยุกต์ใช้ในการประกอบวิชาชีพอย่างสร้างสรรค์ <input type="checkbox"/> มีความรับผิดชอบ กล้าหาญ เสียสละ อดทน ขยันหมั่นเพียร มุ่งมั่นสู่ความสำเร็จ <input type="checkbox"/> มีความสามารถในการใช้ภาษาไทย ภาษาอังกฤษ และเทคโนโลยีสารสนเทศได้เป็นอย่างดี <input type="checkbox"/> มีจรรยาบรรณในวิชาชีพ
<input type="checkbox"/> เก่งคน	<input type="checkbox"/> มีมนุษยสัมพันธ์ทั้งการพูด และการวางตัว <input type="checkbox"/> มีจิตสาธารณะ <input type="checkbox"/> มีความสามารถทำงานที่เป็นทีม <input type="checkbox"/> มีความเข้าใจตนเองและผู้อื่น
<input type="checkbox"/> เก่งคิด	<input type="checkbox"/> มีความคิดริเริ่มสร้างสรรค์ <input type="checkbox"/> ใฝ่เรียนรู้ <input type="checkbox"/> ทศนคติเชิงบวก <input type="checkbox"/> ผลงานนวัตกรรม
<input type="checkbox"/> เก่งครองชีวิต	<input type="checkbox"/> มีพฤติกรรมที่ดีในการเรียน <input type="checkbox"/> มีพฤติกรรมที่ดีในการใช้ชีวิต (ปลอดอบายมุข)
<input type="checkbox"/> เก่งพิชิตปัญหา	<input type="checkbox"/> มีความสามารถในการแก้ปัญหาส่วนตัว <input type="checkbox"/> มีความสามารถในการแก้ปัญหาการงาน

3.4 บริการวิชาการ

มี

ไม่มี

3.4.1 เป้าหมายตัวชี้วัด

เป้าหมายตัวบ่งชี้	เชิงปริมาณ	เชิงคุณภาพ	เชิงเวลา	เชิงต้นทุน
ผลลัพธ์	ร้อยละผู้เข้ารับบริการที่มีความรู้เพิ่มขึ้นจากการรับบริการ	ร้อยละความพึงพอใจของผู้รับบริการ/หน่วยงาน/องค์กรที่รับบริการวิชาการและวิชาชีพต่อประโยชน์จากการบริการ.....	-	-
ผลผลิต	จำนวนกิจกรรมบริการวิชาการ แก่งสังคม..... กิจกรรม จำนวนการให้บริการรวมทุก ครั้ง (กรณีของ รพ.)/จำนวน ให้บริการชั้นสูตรพลศึกษาครั้ง จำนวนผู้เข้ารับบริการ/ผู้เข้าร่วม กิจกรรม.....คน	ร้อยละความพึงพอใจของผู้รับบริการ ในกระบวนการให้บริการ	ร้อยละของงาน บริการวิชาการที่ แล้วเสร็จภายใน ระยะเวลาที่กำหนด	ต้นทุน/ค่าใช้จ่ายของ การบริการวิชาการ ตามงบประมาณที่ ได้รับจัดสรร.....บาท

3.4.2 การบูรณาการโครงการบริการวิชาการแก่งสังคม เข้ากับการเรียนการสอนและการวิจัย (โปรดใส่เครื่องหมาย ✓ ใน
ตัวชี้วัดและเป้าหมายภายใต้โครงการ ตอบได้มากกว่า 1)

- จำนวนนิสิตที่ลงฝึกงาน คน
- จำนวนรายวิชา/หลักสูตรที่มีการบูรณาการ วิชา ระบุรายชื่อวิชา
- จำนวนหนังสือ/ตำราที่ได้จากการดำเนินกิจกรรม เล่ม ระบุชื่อหนังสือ/ตำรา
- จำนวนหัวข้อวิทยานิพนธ์ที่ได้จากการดำเนินโครงการ หัวข้อ ระบุหัวข้อวิทยานิพนธ์
- โครงการที่ดำเนินการครั้งนี้เป็นโครงการบริการวิชาการที่ดำเนินการต่อเนื่องจากปี พ.ศ.
ระบุรายละเอียดกิจกรรมต่อเนื่องที่เกิดขึ้น
- ร้อยละความพึงพอใจจากผลกระทบและความคุ้มค่า ของการดำเนินโครงการ
- จำนวนโครงการวิจัยที่นำไปถ่ายทอด โครงการ ระบุชื่อโครงการวิจัย
- ร้อยละของปัญหาในชุมชนที่ลดลง
- ร้อยละของประชาชนที่นำความรู้ไปใช้ประโยชน์ในการแก้ไขปัญหา
- จำนวนกิจกรรมเชิงสาธารณะที่เกิดขึ้น กิจกรรม ระบุชื่อกิจกรรม
- รายได้ของชุมชนหรือสิ่งประดิษฐ์ที่เกิดจากการบริการวิชาการ บาท / ชิ้นงาน ระบุชื่อสิ่งประดิษฐ์
.....
- โครงการมีผลกระทบในระดับประเทศในด้านใด (เช่นด้านสิ่งแวดล้อม,ด้านสุขภาพ,ด้านพลังงาน ฯลฯ)
.....
- จำนวนหน่วยงานหรือชุมชนที่นำผลการดำเนินงานไปใช้ให้เกิดประโยชน์ หน่วยงานหรือชุมชน
ระบุชื่อหน่วยงานหรือชุมชน

3.4.3 การประเมินผลสำเร็จและการบูรณาการทางบริการวิชาการ (โปรดใส่เครื่องหมาย ✓ ภายใต้การประเมินความสำเร็จ
และการบูรณาการบริการวิชาการ)

ด้านการเรียนการสอน

- ระดับความคิดเห็นของนิสิตที่มีต่อการบูรณาการด้านการเรียนการสอน
- อื่นๆ

ด้านการวิจัย

- จำนวนโจทย์วิจัย ที่ได้จากการดำเนินโครงการบริการวิชาการ ที่ยื่นเสนอขอรับงบประมาณ
- โจทย์วิจัย ระบุชื่อโจทย์วิจัย

3.4.4 การติดตามผลการประเมินผลสำเร็จและการบูรณาการทางบริการวิชาการ

- นำเข้าที่ประชุมคณะกรรมการบริหารของคณะ เพื่อวางแผนปรับปรุงการบูรณาการด้านใด
 - ด้านผลิตบัณฑิต
 - ด้านการวิจัย
 - ด้านการบริการวิชาการแก่สังคม
 - ด้านการทำนุบำรุงศิลปวัฒนธรรม
- อื่นๆ

3.4.5 การนำผลประเมินไปพัฒนาและปรับปรุงการบูรณาการทางบริการวิชาการ

ด้านการเรียนการสอน

- จำนวนรายวิชา/หลักสูตรที่ได้รับการปรับปรุง วิชา ระบุรายวิชา
(ที่เกิดการนำผลการบูรณาการไปปรับปรุง)
- จำนวนรายวิชาที่เปิดใหม่ วิชา ระบุรายวิชา

4. ผู้รับผิดชอบ

4.1 หน่วยงานที่รับผิดชอบ งานนโยบายและแผน

4.2 ผู้รับผิดชอบ รองคณบดีฝ่ายวางแผนพัฒนาและประกันคุณภาพการศึกษา โทร 6072

4.3 ผู้ประสานงาน นางสาวธิดารัตน์ สุขตระกูล โทร 6072

นางสาวอภิษฎา บุญธูป โทร 6075

นางสาวลัดดาวัลย์ มีสี โทร 6080

4.4 ผู้รายงานผล นางสาวธิดารัตน์ สุขตระกูล โทร 6072

5. หลักการและเหตุผล

นโยบายและแผนงานเป็นแกนหลักของการดำเนินงานในทุกๆ ด้านของภาควิชา และแผนดำเนินงานที่ดีต้องครอบคลุมภารกิจหลักทุกๆ ด้านของภาควิชา สามารถนำไปปฏิบัติได้อย่างเป็นรูปธรรม และทำให้เกิดผลลัพธ์ที่มีประสิทธิภาพ ตลอดจนต้องมีการพัฒนาปรับปรุงให้เหมาะสมกับสถานการณ์ปัจจุบัน การประเมิน วิเคราะห์นโยบายและแผนงานจึงเป็นส่วนสำคัญในการนำไปสู่การพัฒนาภาควิชา จึงเห็นควรจัดให้มีโครงการนี้ขึ้น เพื่อเป็นการพัฒนางานด้านนโยบายและแผนงานของภาควิชา ให้มีประสิทธิภาพต่อไป

6. วัตถุประสงค์

6.1 เพื่อเป็นการระดมความคิดของคณาจารย์ในภาควิชา ในการวิเคราะห์ ปรับปรุง แผนการดำเนินงานภาควิชา ให้สอดคล้องกับภารกิจหลักของคณะ ยุทธศาสตร์และแผนพัฒนาของชาติ

7. เป้าหมายของโครงการ

7.1. เป้าหมายการดำเนินงาน

โครงการย่อยที่ 1 วิเคราะห์แผนการดำเนินงานภาควิชาชีววิทยาช่องปาก

เป้าหมาย	จำนวน	หน่วยนับ
อาจารย์/บุคลากร	8	คน
จำนวนผู้เข้าร่วมโครงการจำนวนทั้งสิ้น	8	คน

โครงการย่อยที่ 2 วิเคราะห์แผนการดำเนินงานภาควิชาทันตกรรมบูรณะ

เป้าหมาย	จำนวน	หน่วยนับ
อาจารย์/บุคลากร	22	คน
จำนวนผู้เข้าร่วมโครงการจำนวนทั้งสิ้น	22	คน

โครงการย่อยที่ 3 วิเคราะห์แผนการดำเนินงานภาควิชาทันตกรรมป้องกัน

เป้าหมาย	จำนวน	หน่วยนับ
อาจารย์/บุคลากร	21	คน
จำนวนผู้เข้าร่วมโครงการจำนวนทั้งสิ้น	21	คน

โครงการย่อยที่ 4 วิเคราะห์แผนการดำเนินงานภาควิชาศัลยศาสตร์ช่องปาก

เป้าหมาย	จำนวน	หน่วยนับ
อาจารย์/บุคลากร	7	คน
จำนวนผู้เข้าร่วมโครงการจำนวนทั้งสิ้น	7	คน

โครงการย่อยที่ 5 วิเคราะห์แผนการดำเนินงานภาควิชาทันตกรรมวินิจฉัย

เป้าหมาย	จำนวน	หน่วยนับ
อาจารย์/บุคลากร	15	คน
จำนวนผู้เข้าร่วมโครงการจำนวนทั้งสิ้น	15	คน

7.2. กิจกรรม/เนื้อหาที่จะดำเนินการ**โครงการย่อยที่ 1 วิเคราะห์แผนการดำเนินงานภาควิชาชีววิทยาช่องปาก**

- 1) สัมมนาเชิงปฏิบัติการ เพื่อวิเคราะห์จุดแข็ง จุดอ่อน โอกาส และข้อจำกัด (SWOT ANALYSIS) ของภาควิชา ทบพทอนปรัชญา ปณิธาน วัตถุประสงค์ และจัดทำนโยบายและแผนการดำเนินงาน
- 2) จัดทำผลการติดตามและประเมินผลแผนดำเนินงานของภาควิชา

โครงการย่อยที่ 2 วิเคราะห์แผนการดำเนินงานภาควิชาทันตกรรมบูรณะ

- 1) สัมมนาเชิงปฏิบัติการ เพื่อวิเคราะห์จุดแข็ง จุดอ่อน โอกาส และข้อจำกัด (SWOT ANALYSIS) ของภาควิชา ทบพทอนปรัชญา ปณิธาน วัตถุประสงค์ และจัดทำนโยบายและแผนการดำเนินงาน
- 2) จัดทำผลการติดตามและประเมินผลแผนดำเนินงานของภาควิชา

โครงการย่อยที่ 3 วิเคราะห์แผนการดำเนินงานภาควิชาทันตกรรมป้องกัน

- 1) สัมมนาเชิงปฏิบัติการ เพื่อวิเคราะห์จุดแข็ง จุดอ่อน โอกาส และข้อจำกัด (SWOT ANALYSIS) ของภาควิชา ทบพทอนปรัชญา ปณิธาน วัตถุประสงค์ และจัดทำนโยบายและแผนการดำเนินงาน
- 2) จัดทำผลการติดตามและประเมินผลแผนดำเนินงานของภาควิชา

โครงการย่อยที่ 4 วิเคราะห์แผนการดำเนินงานภาควิชาศัลยศาสตร์ช่องปาก

- 1) สัมมนาเชิงปฏิบัติการ เพื่อวิเคราะห์จุดแข็ง จุดอ่อน โอกาส และข้อจำกัด (SWOT ANALYSIS) ของภาควิชา ทบพทอนปรัชญา ปณิธาน วัตถุประสงค์ และจัดทำนโยบายและแผนการดำเนินงาน
- 2) จัดทำผลการติดตามและประเมินผลแผนดำเนินงานของภาควิชา

โครงการย่อยที่ 5 วิเคราะห์แผนการดำเนินงานภาควิชาทันตกรรมวินิจฉัย

- 1) สัมมนาเชิงปฏิบัติการ เพื่อวิเคราะห์จุดแข็ง จุดอ่อน โอกาส และข้อจำกัด (SWOT ANALYSIS) ของภาควิชา ทบพทอนปรัชญา ปณิธาน วัตถุประสงค์ และจัดทำนโยบายและแผนการดำเนินงาน
- 2) จัดทำผลการติดตามและประเมินผลแผนดำเนินงานของภาควิชา

8. งบประมาณดำเนินการ

โครงการย่อยที่ 1 วิเคราะห์แผนการดำเนินงานภาควิชาชีววิทยาช่องปาก

รายได้ 1,520 บาท

แหล่งงบประมาณ : งบประมาณรายได้ ประจำปี พ.ศ.2558

แผ่นดิน 0 บาท

รายละเอียดค่าใช้จ่าย (จำแนกหมวดค่าใช้จ่ายเป็นไปตามระเบียบทางราชการ)

ลำดับ	รายการ	แผ่นดิน (บาท)	รายได้ (บาท)
1	ค่าอาหารกลางวัน	-	1,040
2	ค่าอาหารว่าง	-	480
รวม		-	1,520

โครงการย่อยที่ 2 วิเคราะห์แผนการดำเนินงานภาควิชาทันตกรรมบูรณะ

รายได้ 4,180 บาท

แหล่งงบประมาณ : งบประมาณรายได้ ประจำปี พ.ศ.2558

แผ่นดิน 0 บาท

รายละเอียดค่าใช้จ่าย (จำแนกหมวดค่าใช้จ่ายเป็นไปตามระเบียบทางราชการ)

ลำดับ	รายการ	แผ่นดิน (บาท)	รายได้ (บาท)
1	ค่าอาหารกลางวัน	-	2,860
2	ค่าอาหารว่าง	-	1,320
รวม		-	4,180

โครงการย่อยที่ 3 วิเคราะห์แผนการดำเนินงานภาควิชาทันตกรรมป้องกัน

รายได้ 3,990 บาท

แหล่งงบประมาณ : งบประมาณรายได้ ประจำปี พ.ศ.2558

แผ่นดิน 0 บาท

รายละเอียดค่าใช้จ่าย (จำแนกหมวดค่าใช้จ่ายเป็นไปตามระเบียบทางราชการ)

ลำดับ	รายการ	แผ่นดิน (บาท)	รายได้ (บาท)
1	ค่าอาหารกลางวัน	-	2,730
2	ค่าอาหารว่าง	-	1,260
รวม		-	3,990

โครงการย่อยที่ 4 วิเคราะห์แผนการดำเนินงานภาควิชาศัลยศาสตร์ช่องปาก

รายได้ 1,330 บาท

แหล่งงบประมาณ : งบประมาณรายได้ ประจำปี พ.ศ.2558

แผ่นดิน 0 บาท

รายละเอียดค่าใช้จ่าย (จำแนกหมวดค่าใช้จ่ายเป็นไปตามระเบียบทางราชการ)

ลำดับ	รายการ	แผ่นดิน (บาท)	รายได้ (บาท)
1	ค่าอาหารกลางวัน	-	910
2	ค่าอาหารว่าง	-	420
รวม		-	1,330

โครงการย่อยที่ 5 วิเคราะห์แผนการดำเนินงานภาควิชาทันตกรรมวินิจฉัย

- รายได้ 2,850 บาท
 แหล่งงบประมาณ : งบประมาณรายได้ ประจำปี พ.ศ.2558
 แผ่นดิน 0 บาท

รายละเอียดค่าใช้จ่าย (จำแนกหมวดค่าใช้จ่ายเป็นไปตามระเบียบทางราชการ)

ลำดับ	รายการ	แผ่นดิน (บาท)	รายได้ (บาท)
1	ค่าอาหารกลางวัน	-	1,950
2	ค่าอาหารว่าง	-	900
	รวม	-	2,850

9. ขั้นตอนและแผนการดำเนินงาน (PDCA)

กิจกรรม	ปีงบประมาณ พ.ศ. 2558											
	ต.ค.	พ.ย.	ธ.ค.	ม.ค.	ก.พ.	มี.ค.	เม.ย.	พ.ค.	มิ.ย.	ก.ค.	ส.ค.	ก.ย.
ขั้นวางแผนงาน (P)												
1. ประชุมคณะกรรมการฝ่ายวางแผนและพัฒนา	←→											
ขั้นดำเนินการ (D)												
1. ขออนุมัติโครงการ			←→									
2. ประชาสัมพันธ์โครงการ				←→								
3. เตรียมสถานที่				←→								
4. ดำเนินโครงการ					←→							
ขั้นสรุปและประเมินผล (C)												
1. สรุปและประเมินผลโครงการ								←→				
ขั้นปรับปรุงตามผลการประเมิน (A) ...												
1. ประชุมคณะกรรมการฝ่ายวางแผนและพัฒนา									←→			

10. วัน เวลา และสถานที่ในการดำเนินการ

- 1) วัน เวลา ในการจัดกิจกรรม เดือนมีนาคม ถึง พฤษภาคม 2558
 2) สถานที่จัดกิจกรรม คณะทันตแพทยศาสตร์ มหาวิทยาลัยนเรศวร

11. ผลที่คาดว่าจะได้รับ

- 1) มีปรัชญา ทัศนคติ วัตถุประสงค์ และแผนดำเนินงานให้มีความชัดเจน สอดคล้องกัน และเป็นแนวทางการดำเนินงานของภาควิชา

12. ตัวชี้วัดความสำเร็จโครงการ (KPI) สำหรับใช้ทุกกิจกรรม

ปริมาณ	คุณภาพ	เวลา	ต้นทุน
มีผู้เข้าร่วมโครงการอย่างน้อยร้อยละ 70 ของเป้าหมาย	ผู้เข้าร่วมกิจกรรมมีความพึงพอใจในระดับดี	ดำเนินโครงการเสร็จสิ้นภายในเวลาที่กำหนด	ใช้งบประมาณในการดำเนินโครงการไม่เกินที่แผนกำหนดไว้

13. ตัวชี้วัดประกอบการประกันคุณภาพตามเกณฑ์มาตรฐาน

- | | |
|---|---|
| <input type="checkbox"/> ก.พ.ร. ตัวชี้วัดที่..... | <input type="checkbox"/> สมศ. ตัวชี้วัดที่..... |
| <input checked="" type="checkbox"/> สกอ. ตัวชี้วัดที่.....1.1....1.9..... | <input type="checkbox"/> สงป. ตัวชี้วัดที่..... |

14. การติดตามและประเมินผลโครงการ

- 1) ดำเนินการโดยรวบรวมข้อมูลจากแบบสอบถามหลังเสร็จสิ้นโครงการ ซึ่งผู้เข้าร่วมโครงการเป็นผู้ตอบแบบสอบถาม

โครงการตามแผนปฏิบัติการประจำปีงบประมาณ พ.ศ. 2558 มหาวิทยาลัยนเรศวร
หน่วยงาน คณะทันตแพทยศาสตร์

1. รหัสโครงการ ทพ.0603/58

ชื่อโครงการ โครงการประกันคุณภาพการศึกษาภายใน (รอบ 15)

- 1.1 โครงการย่อยที่ 1 กิจกรรมสัมมนาเชิงปฏิบัติการเรื่อง “การพัฒนาการประกันคุณภาพการศึกษา”
- 1.2 โครงการย่อยที่ 2 กิจกรรมการประกันคุณภาพการศึกษาของหน่วยงานย่อย
- 1.3 โครงการย่อยที่ 3 กิจกรรมการประกันคุณภาพการศึกษาของคณะฯ

2. ความสอดคล้องกับพันธกิจ

- การผลิตบัณฑิต
- การวิจัย
- การบริการวิชาการแก่สังคม
- การทำนุบำรุงศิลปวัฒนธรรม
- การบริหารจัดการ

3. ความสอดคล้องกับประเด็นยุทธศาสตร์

3.1 ประเด็นยุทธศาสตร์มหาวิทยาลัย

- เป็นเลิศทางการวิจัย (กลยุทธ์ที่.....มาตรการ.....)
- ผลิตบัณฑิตมีคุณภาพ ทำงานได้รับค่าตอบแทนสูง (กลยุทธ์ที่.....มาตรการ.....)
- ความสัมพันธ์กับศิษย์เก่าอย่างเข้มแข็งและยั่งยืน (กลยุทธ์ที่.....มาตรการ.....)
- ระบบบริหารในหลักธรรมาภิบาลและโปร่งใสตรวจสอบได้ (กลยุทธ์ที่ ...4.5.. มาตรการ4.5.3.....)

3.2 ประเด็นยุทธศาสตร์ของคณะ/หน่วยงาน

- ประเด็นยุทธศาสตร์ที่ 6 กลยุทธ์ที่ 1 มาตรการที่ -

3.3 อัตลักษณ์นิสิต 5 ก

- มี
- ไม่มี

ประเภทอัตลักษณ์	ตัวชี้วัด
<input type="checkbox"/> เก่งงาน	<input type="checkbox"/> ความสามารถในการนำความรู้ไปประยุกต์ใช้ในการประกอบวิชาชีพอย่างสร้างสรรค์ <input type="checkbox"/> มีความรับผิดชอบ กล้าหาญ เสียสละ อดทน ขยันหมั่นเพียร มุ่งมั่นสู่ความสำเร็จ <input type="checkbox"/> มีความสามารถในการใช้ภาษาไทย ภาษาอังกฤษ และเทคโนโลยีสารสนเทศได้เป็นอย่างดี <input type="checkbox"/> มีจรรยาบรรณในวิชาชีพ
<input type="checkbox"/> เก่งคน	<input type="checkbox"/> มีมนุษยสัมพันธ์ทั้งการพูด และการวางตัว <input type="checkbox"/> มีจิตสาธารณะ <input type="checkbox"/> มีความสามารถทำงานที่เป็นทีม <input type="checkbox"/> มีความเข้าใจตนเองและผู้อื่น
<input type="checkbox"/> เก่งคิด	<input type="checkbox"/> มีความคิดริเริ่มสร้างสรรค์ <input type="checkbox"/> ใฝ่เรียนรู้ <input type="checkbox"/> ทศนคติเชิงบวก <input type="checkbox"/> ผลงานนวัตกรรม
<input type="checkbox"/> เก่งครองชีวิต	<input type="checkbox"/> มีพฤติกรรมที่ดีในการเรียน <input type="checkbox"/> มีพฤติกรรมที่ดีในการใช้ชีวิต (ปลอดอบายมุข)
<input type="checkbox"/> เก่งพิชิตปัญหา	<input type="checkbox"/> มีความสามารถในการแก้ปัญหาส่วนตัว <input type="checkbox"/> มีความสามารถในการแก้ปัญหาระงวน

3.4 บริการวิชาการ

มี

ไม่มี

3.4.1 เป้าหมายตัวชี้วัด

เป้าหมายตัวบ่งชี้	เชิงปริมาณ	เชิงคุณภาพ	เชิงเวลา	เชิงต้นทุน
ผลลัพธ์	ร้อยละผู้เข้ารับบริการที่มีความรู้เพิ่มขึ้นจากการรับบริการ	ร้อยละความพึงพอใจของผู้รับบริการ/หน่วยงาน/องค์กรที่รับบริการวิชาการและวิชาชีพต่อประโยชน์จากการบริการ.....	-	-
ผลผลิต	จำนวนกิจกรรมบริการวิชาการ แก่งสังคม..... กิจกรรม จำนวนการให้รับบริการรวมทุก ครั้ง (กรณีของ รพ.)/จำนวน ให้บริการชั้นสูตรพลศึกษาครั้ง จำนวนผู้เข้ารับบริการ/ผู้เข้าร่วม กิจกรรม.....คน	ร้อยละความพึงพอใจของผู้รับบริการ ในกระบวนการให้บริการ	ร้อยละของงาน บริการวิชาการที่ แล้วเสร็จภายใน ระยะเวลาที่กำหนด	ต้นทุน/ค่าใช้จ่ายของ การบริการวิชาการ ตามงบประมาณที่ ได้รับจัดสรร.....บาท

3.4.2 การบูรณาการโครงการบริการวิชาการแก่งสังคม เข้ากับการเรียนการสอนและการวิจัย (โปรดใส่เครื่องหมาย ✓ ใน
ตัวชี้วัดและเป้าหมายภายใต้โครงการ ตอบได้มากกว่า 1)

- จำนวนนิสิตที่ลงฝึกงาน คน
- จำนวนรายวิชา/หลักสูตรที่มีการบูรณาการ วิชา ระบุรายชื่อวิชา
- จำนวนหนังสือ/ตำราที่ได้จากการดำเนินกิจกรรม เล่ม ระบุชื่อหนังสือ/ตำรา
- จำนวนหัวข้อวิทยานิพนธ์ที่ได้จากการดำเนินโครงการ หัวข้อ ระบุหัวข้อวิทยานิพนธ์
- โครงการที่ดำเนินการครั้งนี้เป็นโครงการบริการวิชาการที่ดำเนินการต่อเนื่องจากปี พ.ศ.
ระบุรายละเอียดกิจกรรมต่อเนื่องที่เกิดขึ้น
- ร้อยละความพึงพอใจจากผลกระทบและความคุ้มค่า ของการดำเนินโครงการ
- จำนวนโครงการวิจัยที่นำไปถ่ายทอด โครงการ ระบุชื่อโครงการวิจัย
- ร้อยละของปัญหาในชุมชนที่ลดลง
- ร้อยละของประชาชนที่นำความรู้ไปใช้ประโยชน์ในการแก้ไขปัญหา
- จำนวนกิจกรรมเชิงสาธารณะที่เกิดขึ้น กิจกรรม ระบุชื่อกิจกรรม
- รายได้ของชุมชนหรือสิ่งประดิษฐ์ที่เกิดจากการบริการวิชาการ บาท / ชิ้นงาน ระบุชื่อสิ่งประดิษฐ์
.....
- โครงการมีผลกระทบในระดับประเทศในด้านใด (เช่นด้านสิ่งแวดล้อม,ด้านสุขภาพ,ด้านพลังงาน ฯลฯ)
.....
- จำนวนหน่วยงานหรือชุมชนที่นำผลการดำเนินงานไปใช้ให้เกิดประโยชน์ หน่วยงานหรือชุมชน
ระบุชื่อหน่วยงานหรือชุมชน

3.4.3 การประเมินผลสำเร็จและการบูรณาการทางบริการวิชาการ (โปรดใส่เครื่องหมาย ✓ ภายใต้การประเมินความสำเร็จ
และการบูรณาการบริการวิชาการ)

ด้านการเรียนการสอน

- ระดับความคิดเห็นของนิสิตที่มีต่อการบูรณาการด้านการเรียนการสอน
- อื่นๆ

ด้านการวิจัย

- จำนวนโจทย์วิจัย ที่ได้จากการดำเนินโครงการบริการวิชาการ ที่ยื่นเสนอขอรับงบประมาณ
โจทย์วิจัย ระบุชื่อโจทย์วิจัย

3.4.4 การติดตามผลการประเมินผลสำเร็จและการบูรณาการทางบริการวิชาการ

- นำเข้าที่ประชุมคณะกรรมการบริหารของคณะ เพื่อวางแผนปรับปรุงการบูรณาการด้านใด
 - ด้านผลิตบัณฑิต
 - ด้านการวิจัย
 - ด้านการบริการวิชาการแก่สังคม
 - ด้านการทำนุบำรุงศิลปวัฒนธรรม
- อื่นๆ

3.4.5 การนำผลประเมินไปพัฒนาและปรับปรุงการบูรณาการทางบริการวิชาการ

ด้านการเรียนการสอน

- จำนวนรายวิชา/หลักสูตรที่ได้รับการปรับปรุง วิชา ระบุรายวิชา
(ที่เกิดการนำผลการบูรณาการไปปรับปรุง)
- จำนวนรายวิชาที่เปิดใหม่ วิชา ระบุรายวิชา

4. ผู้รับผิดชอบ

- 4.1 หน่วยงานที่รับผิดชอบ งานนโยบายและแผน
- 4.2 ผู้รับผิดชอบ รองคณบดีฝ่ายวางแผนพัฒนาและประกันคุณภาพการศึกษา โทร. 6080
- 4.3 ผู้ประสานงาน นางสาวพัศตราภรณ์ คำโอด โทร. 6080
- 4.4 ผู้รายงานผล นางสาวพัศตราภรณ์ คำโอด โทร. 6080

5. หลักการและเหตุผล

กิจกรรมที่ 1 การประกันคุณภาพการศึกษาภายใน ถือเป็นส่วนหนึ่งของกระบวนการบริหารการศึกษาที่ต้องดำเนินการอย่างต่อเนื่อง เพื่อส่งเสริมการประกันคุณภาพของคณะทันตแพทยศาสตร์ให้เข้มแข็งยิ่งขึ้น นำไปสู่การพัฒนาคุณภาพและมาตรฐานการศึกษา

กิจกรรมที่ 2 ให้หน่วยงานย่อยได้รับการประเมินและตรวจคุณภาพการศึกษา เพื่อนำไปสู่การพัฒนาคุณภาพและมาตรฐานการศึกษา

กิจกรรมที่ 3 ให้คณะฯได้รับการประเมินและตรวจคุณภาพการศึกษา เพื่อนำไปสู่การพัฒนาคุณภาพและมาตรฐานการศึกษา รวมถึงเพื่อรองรับการประเมินคุณภาพภายนอก

6. วัตถุประสงค์

- 6.1 เพื่อส่งเสริมการประกันคุณภาพของคณะทันตแพทยศาสตร์ให้เข้มแข็งยิ่งขึ้น
- 6.2 ให้หน่วยงานย่อยได้รับการประเมินและตรวจคุณภาพการศึกษา
- 6.3 ให้คณะทันตแพทยศาสตร์ได้รับการประเมินและตรวจคุณภาพการศึกษา
- 6.4 เพื่อนำผลการประเมินคุณภาพการศึกษามาสู่การพัฒนาองค์กร

7. เป้าหมายของโครงการ

7.1 เป้าหมายการดำเนินงาน

โครงการย่อยที่ 1 กิจกรรมสัมมนาเชิงปฏิบัติการเรื่อง “การพัฒนาการประกันคุณภาพการศึกษา”

เป้าหมาย	จำนวน	หน่วยนับ
อาจารย์/บุคลากร	50	คน
จำนวนผู้เข้าร่วมโครงการจำนวนทั้งสิ้น	50	คน

โครงการย่อยที่ 2 กิจกรรมการประกันคุณภาพการศึกษาของหน่วยงานย่อย

เป้าหมาย	จำนวน	หน่วยนับ
อาจารย์/บุคลากร	30	คน
จำนวนผู้เข้าร่วมโครงการจำนวนทั้งสิ้น	30	คน

โครงการย่อยที่ 3 กิจกรรมการประกันคุณภาพการศึกษาของคณะฯ

เป้าหมาย	จำนวน	หน่วยนับ
อาจารย์/บุคลากร	40	คน
จำนวนผู้เข้าร่วมโครงการจำนวนทั้งสิ้น	40	คน

7.2 กิจกรรม/เนื้อหาที่จะดำเนินการ

โครงการย่อยที่ 1 กิจกรรมสัมมนาเชิงปฏิบัติการเรื่อง “การพัฒนาการประกันคุณภาพการศึกษา”

- 1) วิทยากรบรรยายความรู้ เกี่ยวกับการพัฒนาการประกันคุณภาพการศึกษา
- 2) ชักถาม และแลกเปลี่ยนเรียนรู้ ความคิดเห็น ระหว่างผู้เข้าร่วมโครงการกับวิทยากร

โครงการย่อยที่ 2 กิจกรรมการประกันคุณภาพการศึกษาของหน่วยงานย่อย

1) คณะกรรมการประเมินและตรวจสอบคุณภาพการศึกษาของหน่วยงานย่อยพร้อมทั้งให้ข้อเสนอแนะเพื่อการพัฒนาต่อไป

โครงการย่อยที่ 3 กิจกรรมการประกันคุณภาพการศึกษาของคณะฯ

1) คณะกรรมการประเมินและตรวจสอบคุณภาพการศึกษาของคณะฯ พร้อมทั้งให้ข้อเสนอแนะเพื่อการพัฒนาต่อไป

8. งบประมาณดำเนินการ

โครงการย่อยที่ 1 กิจกรรมสัมมนาเชิงปฏิบัติการเรื่อง “การพัฒนาการประกันคุณภาพการศึกษา”

- รายได้ 0 บาท
- แผ่นดิน 12,100 บาท

แหล่งงบประมาณ : งบประมาณแผ่นดิน ประจำปี พ.ศ.2558

รายละเอียดค่าใช้จ่าย

ลำดับ	รายการ	แผ่นดิน	รายได้
1	ค่าตอบแทนวิทยากร	3,600	-
2	ค่าอาหารว่าง	2,500	-
3	ค่าอาหารกลางวัน	6,000	-
รวม		12,100	-

โครงการย่อยที่ 2 กิจกรรมการประกันคุณภาพการศึกษาของหน่วยงานย่อย

- รายได้ 3,500 บาท
- แผ่นดิน 0 บาท

แหล่งงบประมาณ : เงินงบประมาณรายได้ ประจำปี พ.ศ.2558

รายละเอียดค่าใช้จ่าย

ลำดับ	รายการ	แผ่นดิน	รายได้
1	ค่าตอบแทนกรรมการตรวจประเมิน	-	3,000
2	ค่าเลี้ยงรับรอง	-	500
รวม		-	3,500

โครงการย่อยที่ 3 กิจกรรมการประกันคุณภาพการศึกษาของคณะฯ

รายได้ 39,100 บาท

แหล่งงบประมาณ : เงินงบประมาณรายได้ ประจำปี พ.ศ.2558

แผ่นดิน 0 บาท

รายละเอียดค่าใช้จ่าย

ลำดับ	รายการ	แผ่นดิน	รายได้
1	ค่าตอบแทนกรรมการตรวจประเมิน	-	19,500
2	ค่าเดินทางราชการ	-	17,600
3	ค่าเลี้ยงรับรอง	-	2,000
	รวม	-	39,100

9. ขั้นตอนและแผนการดำเนินงาน (PDCA)

โครงการย่อยที่ 1 กิจกรรมสัมมนาเชิงปฏิบัติการเรื่อง “การพัฒนาการประกันคุณภาพการศึกษา”

กิจกรรม	ปีงบประมาณ พ.ศ. 2558											
	ต.ค.	พ.ย.	ธ.ค.	ม.ค.	ก.พ.	มี.ค.	เม.ย.	พ.ค.	มิ.ย.	ก.ค.	ส.ค.	ก.ย.
ขั้นวางแผนงาน (P)												
1. วางแผนการจัดโครงการ	←→											
2. ประชุมเตรียมงาน		←→										
ขั้นดำเนินการ (D)												
1. ติดต่อประสานงานกับหน่วยงานที่เกี่ยวข้อง			←→									
2. ดำเนินโครงการ				←→								
ขั้นสรุปและประเมินผล (C)												
1. วิเคราะห์ข้อมูลเพื่อประเมินผล						←→						
2. จัดทำสรุปโครงการ						←→						
ขั้นปรับปรุงตามผลการประเมิน(A)												
1. นำข้อเสนอแนะ เข้าที่ประชุมคณะทำงาน							←→					
2. เพิ่มข้อปรับปรุงในแผนปฏิบัติการ							←→					

โครงการย่อยที่ 2 กิจกรรมการประกันคุณภาพการศึกษาของหน่วยงานย่อย

กิจกรรม	ปีงบประมาณ พ.ศ. 2558											
	ต.ค.	พ.ย.	ธ.ค.	ม.ค.	ก.พ.	มี.ค.	เม.ย.	พ.ค.	มิ.ย.	ก.ค.	ส.ค.	ก.ย.
ขั้นวางแผนงาน (P)												
1.วางแผนการจัดโครงการ					←→							
2.ประชุมเตรียมงาน								←→				
ขั้นดำเนินการ (D)												
1.ติดต่อประสานงานกับหน่วยงานที่เกี่ยวข้อง								←→				
2.ดำเนินโครงการ										←→		
ขั้นสรุปและประเมินผล (C)												
1.วิเคราะห์ข้อมูลเพื่อประเมินผล											←→	
2.จัดทำสรุปโครงการ											←→	

กิจกรรม	ปีงบประมาณ พ.ศ. 2558												
	ต.ค.	พ.ย.	ธ.ค.	ม.ค.	ก.พ.	มี.ค.	เม.ย.	พ.ค.	มิ.ย.	ก.ค.	ส.ค.	ก.ย.	
ขั้นปรับปรุงตามผลการประเมิน(A) 1.นำข้อเสนอแนะ เข้าที่ประชุม คณะทำงาน 2.เพิ่มข้อปรับปรุงในแผนปฏิบัติการ ปีงบประมาณ 59													↔
													↔

โครงการย่อยที่ 3 กิจกรรมการประกันคุณภาพการศึกษาของคณะฯ

กิจกรรม	ปีงบประมาณ พ.ศ. 2558												
	ต.ค.	พ.ย.	ธ.ค.	ม.ค.	ก.พ.	มี.ค.	เม.ย.	พ.ค.	มิ.ย.	ก.ค.	ส.ค.	ก.ย.	
ขั้นวางแผนงาน (P) 1.วางแผนการจัดโครงการ 2.ประชุมเตรียมงาน					←								
ขั้นดำเนินการ (D) 1.ติดต่อประสานงานกับหน่วยงานที่ เกี่ยวข้อง 2.ดำเนินโครงการ								←					
ขั้นสรุปและประเมินผล (C) 1.วิเคราะห์ข้อมูลเพื่อประเมินผล 2.จัดทำสรุปโครงการ										←			
ขั้นปรับปรุงตามผลการประเมิน (A) ... 1.นำข้อเสนอแนะ เข้าที่ประชุม คณะทำงาน 2.เพิ่มข้อปรับปรุงในแผนปฏิบัติการ ปีงบประมาณ 59													↔
													↔

10. วัน เวลา และสถานที่ในการดำเนินการ

โครงการย่อยที่ 1 กิจกรรมสัมมนาเชิงปฏิบัติการเรื่อง “การพัฒนาการประกันคุณภาพการศึกษา”

- 1) วัน เวลา ในการจัดกิจกรรม เดือนมกราคม ถึงกุมภาพันธ์ 2558
- 2) สถานที่จัดกิจกรรม คณะทันตแพทยศาสตร์ มหาวิทยาลัยนเรศวร

โครงการย่อยที่ 2 กิจกรรมการประกันคุณภาพการศึกษาของหน่วยงานย่อย

- 1) วัน เวลา ในการจัดกิจกรรม เดือนกรกฎาคม ถึงสิงหาคม 2558
- 2) สถานที่จัดกิจกรรม คณะทันตแพทยศาสตร์ มหาวิทยาลัยนเรศวร

โครงการย่อยที่ 3 กิจกรรมการประกันคุณภาพการศึกษาของคณะฯ

- 1) วัน เวลา ในการจัดกิจกรรม เดือนกรกฎาคม ถึงสิงหาคม 2558
- 2) สถานที่จัดกิจกรรม คณะทันตแพทยศาสตร์ มหาวิทยาลัยนเรศวร

11. ผลที่คาดว่าจะได้รับ

โครงการย่อยที่ 1 กิจกรรมสัมมนาเชิงปฏิบัติการเรื่อง “การพัฒนาการประกันคุณภาพการศึกษา”

1) บุคลากร ได้รับความรู้ความเข้าใจ และเกิดความร่วมมือในการปฏิบัติงานด้านการประกันคุณภาพการศึกษา

โครงการย่อยที่ 2 กิจกรรมการประกันคุณภาพการศึกษาของหน่วยงานย่อย

1) เพื่อทราบถึงผลการดำเนินการประกันคุณภาพการศึกษาภายในของภาควิชา และนำผลมาปรับปรุงการดำเนินงาน

โครงการย่อยที่ 3 กิจกรรมการประกันคุณภาพการศึกษาของคณะฯ

- 1) เพื่อทราบถึงผลการดำเนินการประกันคุณภาพการศึกษาภายใน และนำผลการประเมินมาปรับปรุงนโยบายและการดำเนินงานด้านต่างๆ ของคณะฯ
- 2) เพื่อเตรียมความพร้อมในการรับการประเมินคุณภาพจากภายนอก

12. ตัวชี้วัดความสำเร็จโครงการ (KPI)

โครงการย่อยที่ 1 กิจกรรมสัมมนาเชิงปฏิบัติการเรื่อง “การพัฒนาการประกันคุณภาพการศึกษา”

ปริมาณ	คุณภาพ	เวลา	ต้นทุน
ผู้เข้าร่วมโครงการอย่างน้อยร้อยละ 80	ผู้เข้าร่วมกิจกรรมมีความพึงพอใจในระดับดี	ดำเนินการเสร็จสิ้นภายในเวลาที่กำหนด	ใช้งบประมาณในการดำเนินโครงการไม่เกินงบประมาณที่กำหนด

โครงการย่อยที่ 2 กิจกรรมการประกันคุณภาพการศึกษาของหน่วยงานย่อย

ปริมาณ	คุณภาพ	เวลา	ต้นทุน
ผู้เข้าร่วมโครงการอย่างน้อยร้อยละ 80	ผลการประเมินการประกันคุณภาพการศึกษาของภาควิชาอยู่ในระดับดีขึ้น	ดำเนินการเสร็จสิ้นภายในเวลาที่กำหนด	ใช้งบประมาณในการดำเนินโครงการไม่เกินงบประมาณที่กำหนด

โครงการย่อยที่ 3 กิจกรรมการประกันคุณภาพการศึกษาของคณะฯ

ปริมาณ	คุณภาพ	เวลา	ต้นทุน
ผู้เข้าร่วมโครงการอย่างน้อยร้อยละ 80	ผลการประเมินการประกันคุณภาพการศึกษาของคณะฯ อยู่ในระดับดีขึ้น	ดำเนินการเสร็จสิ้นภายในเวลาที่กำหนด	ใช้งบประมาณในการดำเนินโครงการไม่เกินงบประมาณที่กำหนด

13. ตัวชี้วัดประกอบการประกันคุณภาพตามเกณฑ์มาตรฐาน

- ก.พ.ร. ตัวชี้วัดที่..... สมศ. ตัวชี้วัดที่.....15.....
 สกอ. ตัวชี้วัดที่.....9.1..... สงป. ตัวชี้วัดที่.....

14. การติดตามและประเมินผลโครงการ

โครงการย่อยที่ 1 กิจกรรมสัมมนาเชิงปฏิบัติการเรื่อง “การพัฒนาการประกันคุณภาพการศึกษา”

1) ดำเนินการรวบรวมข้อมูลจากแบบสอบถามหลังเสร็จสิ้นโครงการฯ โดยผู้เข้าร่วมโครงการเป็นผู้ตอบแบบสอบถาม

โครงการย่อยที่ 2 กิจกรรมการประกันคุณภาพการศึกษาของหน่วยงานย่อย

1) ดำเนินการรวบรวมข้อมูลจากแบบสอบถามหลังเสร็จสิ้นโครงการฯ โดยผู้เข้าร่วมโครงการเป็นผู้ตอบแบบสอบถาม

2) ผลการประเมินการประกันคุณภาพการศึกษาของภาควิชาอยู่ในระดับดีขึ้น

โครงการย่อยที่ 3 กิจกรรมการประกันคุณภาพการศึกษาของคณะฯ

1) ดำเนินการรวบรวมข้อมูลจากแบบสอบถามหลังเสร็จสิ้นโครงการฯ โดยผู้เข้าร่วมโครงการเป็นผู้ตอบแบบสอบถาม

2) ผลการประเมินการประกันคุณภาพการศึกษาของคณะฯ อยู่ในระดับดีขึ้น

โครงการตามแผนปฏิบัติการประจำปีงบประมาณ พ.ศ. 2558 มหาวิทยาลัยนเรศวร
หน่วยงาน คณะทันตแพทยศาสตร์

1. รหัสโครงการ ทพ.0604/58

ชื่อโครงการ โครงการสัมมนาเชิงปฏิบัติการเรื่อง "พัฒนาองค์กรไปสู่การเป็นองค์กรแห่งการเรียนรู้"

1.1 โครงการย่อยที่ 1 กิจกรรมสัมมนาเชิงปฏิบัติการเรื่อง "การแลกเปลี่ยนเรียนรู้ด้านงานวิจัย"

1.2 โครงการย่อยที่ 2 กิจกรรมสัมมนาเชิงปฏิบัติการเรื่อง "การแลกเปลี่ยนเรียนรู้ด้านการเรียนการสอน"

2. ความสอดคล้องกับพันธกิจ

การผลิตบัณฑิต

การวิจัย

การบริการวิชาการแก่สังคม

การทำนุบำรุงศิลปวัฒนธรรม

การบริหารจัดการ

3. ความสอดคล้องกับประเด็นยุทธศาสตร์

3.1 ประเด็นยุทธศาสตร์มหาวิทยาลัย

เป็นเลิศทางการวิจัย (กลยุทธ์ที่....1.2....มาตรการ....1.2.4....)

ผลิตบัณฑิตมีคุณภาพ ทำงานได้รับค่าตอบแทนสูง (กลยุทธ์ที่...2.1...มาตรการ...2.1.2....)

ความสัมพันธ์กับศิษย์เก่าอย่างเข้มแข็งและยั่งยืน (กลยุทธ์ที่.....มาตรการ.....)

ระบบบริหารในหลักธรรมาภิบาลและโปร่งใสตรวจสอบได้ (กลยุทธ์ที่ มาตรการ)

3.2 ประเด็นยุทธศาสตร์ของคณะ/หน่วยงาน

ประเด็นยุทธศาสตร์ที่ 9 กลยุทธ์ที่ 2 มาตรการที่ -

ประเด็นยุทธศาสตร์ที่ 8 กลยุทธ์ที่ 2 มาตรการที่ -

3.3 อัตลักษณ์นิสิต 5 ก

มี

ไม่มี

ประเภทอัตลักษณ์	ตัวชี้วัด
<input type="checkbox"/> เก่งงาน	<input type="checkbox"/> ความสามารถในการนำความรู้ไปประยุกต์ใช้ในการประกอบวิชาชีพอย่างสร้างสรรค์ <input type="checkbox"/> มีความรับผิดชอบ กล้าหาญ เสียสละ อดทน ขยันหมั่นเพียร มุ่งมั่นสู่ความสำเร็จ <input type="checkbox"/> มีความสามารถในการใช้ภาษาไทย ภาษาอังกฤษ และเทคโนโลยีสารสนเทศได้เป็นอย่างดี <input type="checkbox"/> มีจรรยาบรรณในวิชาชีพ
<input type="checkbox"/> เก่งคน	<input type="checkbox"/> มีมนุษยสัมพันธ์ทั้งการพูด และการวางตัว <input type="checkbox"/> มีจิตสาธารณะ <input type="checkbox"/> มีความสามารถทำงานที่เป็นทีม <input type="checkbox"/> มีความเข้าใจตนเองและผู้อื่น
<input type="checkbox"/> เก่งคิด	<input type="checkbox"/> มีความคิดริเริ่มสร้างสรรค์ <input type="checkbox"/> ใฝ่เรียนรู้ <input type="checkbox"/> ทศนคติเชิงบวก <input type="checkbox"/> ผลงานนวัตกรรม
<input type="checkbox"/> เก่งครองชีวิต	<input type="checkbox"/> มีพฤติกรรมที่ดีในการเรียน <input type="checkbox"/> มีพฤติกรรมที่ดีในการใช้ชีวิต (ปลอดอบายมุข)
<input type="checkbox"/> เก่งพิชิตปัญหา	<input type="checkbox"/> มีความสามารถในการแก้ปัญหาส่วนตัว <input type="checkbox"/> มีความสามารถในการแก้ปัญหารางาน

3.4 บริการวิชาการ

มี

ไม่มี

3.4.1 เป้าหมายตัวชี้วัด

เป้าหมายตัวบ่งชี้	เชิงปริมาณ	เชิงคุณภาพ	เชิงเวลา	เชิงต้นทุน
ผลลัพธ์	ร้อยละผู้เข้ารับบริการที่มีความรู้เพิ่มขึ้นจากการรับบริการ	ร้อยละความพึงพอใจของผู้รับบริการ/หน่วยงาน/องค์กรที่รับบริการวิชาการและวิชาชีพต่อประโยชน์จากการบริการ.....	-	-
ผลผลิต	จำนวนกิจกรรมบริการวิชาการ แก่สังคม..... กิจกรรม จำนวนการให้บริการรวมทุก ครั้ง (กรณีของ รพ.)/จำนวน ให้บริการชั้นสูตรพลศึกษาครั้ง จำนวนผู้เข้ารับบริการ/ผู้เข้าร่วม กิจกรรม.....คน	ร้อยละความพึงพอใจของผู้รับบริการ ในกระบวนการให้บริการ	ร้อยละของงาน บริการวิชาการที่ แล้วเสร็จภายใน ระยะเวลาที่กำหนด	ต้นทุน/ค่าใช้จ่ายของ การบริการวิชาการ ตามงบประมาณที่ ได้รับจัดสรร.....บาท

3.4.2 การบูรณาการโครงการบริการวิชาการแก่สังคม เข้ากับการเรียนการสอนและการวิจัย (โปรดใส่เครื่องหมาย ✓ ในตัวชี้วัดและเป้าหมายภายใต้โครงการ ตอบได้มากกว่า 1)

- จำนวนนิสิตที่ลงฝึกงาน คน
- จำนวนรายวิชา/หลักสูตรที่มีการบูรณาการ วิชา ระบุรายชื่อวิชา
- จำนวนหนังสือ/ตำราที่ได้จากการดำเนินกิจกรรม เล่ม ระบุชื่อหนังสือ/ตำรา
- จำนวนหัวข้อวิทยานิพนธ์ที่ได้จากการดำเนินโครงการ หัวข้อ ระบุหัวข้อวิทยานิพนธ์
- โครงการที่ดำเนินการครั้งนี้เป็นโครงการบริการวิชาการที่ดำเนินการต่อเนื่องจากปี พ.ศ.
ระบุรายละเอียดกิจกรรมต่อเนื่องที่เกิดขึ้น
- ร้อยละความพึงพอใจจากผลกระทบและความคุ้มค่า ของการดำเนินโครงการ
- จำนวนโครงการวิจัยที่นำไปถ่ายทอด โครงการ ระบุชื่อโครงการวิจัย
- ร้อยละของปัญหาในชุมชนที่ลดลง
- ร้อยละของประชาชนที่นำความรู้ไปใช้ประโยชน์ในการแก้ไขปัญหา
- จำนวนกิจกรรมเชิงสาธารณะที่เกิดขึ้น กิจกรรม ระบุชื่อกิจกรรม
- รายได้ของชุมชนหรือสิ่งประดิษฐ์ที่เกิดจากการบริการวิชาการ บาท / ชิ้นงาน ระบุชื่อสิ่งประดิษฐ์
- โครงการมีผลกระทบในระดับประเทศในด้านใด (เช่นด้านสิ่งแวดล้อม,ด้านสุขภาพ,ด้านพลังงาน ฯลฯ)
.....
- จำนวนหน่วยงานหรือชุมชนที่นำผลการดำเนินงานไปใช้ให้เกิดประโยชน์ หน่วยงานหรือชุมชน
ระบุชื่อหน่วยงานหรือชุมชน

3.4.3 การประเมินผลสำเร็จและการบูรณาการทางบริการวิชาการ (โปรดใส่เครื่องหมาย ✓ ภายใต้การประเมินความสำเร็จและการบูรณาการบริการวิชาการ)

ด้านการเรียนการสอน

- ระดับความคิดเห็นของนิสิตที่มีต่อการบูรณาการด้านการเรียนการสอน
- อื่นๆ

ด้านการวิจัย

- จำนวนโจทย์วิจัย ที่ได้จากการดำเนินโครงการบริการวิชาการ ที่ยื่นเสนอขอรับงบประมาณ
โจทย์วิจัย ระบุชื่อโจทย์วิจัย

3.4.4 การติดตามผลการประเมินผลสำเร็จและการบูรณาการทางบริการวิชาการ

- นำเข้าที่ประชุมคณะกรรมการบริหารของคณะ เพื่อวางแผนปรับปรุงการบูรณาการด้านใด
 - ด้านผลิตบัณฑิต
 - ด้านการวิจัย
 - ด้านการบริการวิชาการแก่สังคม
 - ด้านการทำนุบำรุงศิลปวัฒนธรรม
- อื่นๆ

3.4.5 การนำผลประเมินไปพัฒนาและปรับปรุงการบูรณาการทางบริการวิชาการ

ด้านการเรียนการสอน

- จำนวนรายวิชา/หลักสูตรที่ได้รับการปรับปรุง วิชา ระบุรายวิชา
(ที่เกิดการนำผลการบูรณาการไปปรับปรุง)
- จำนวนรายวิชาที่เปิดใหม่ วิชา ระบุรายวิชา

4. ผู้รับผิดชอบ

- 4.1 หน่วยงานที่รับผิดชอบ งานนโยบายและแผน
- 4.2 ผู้รับผิดชอบ รองคณบดีฝ่ายวางแผนพัฒนาและประกันคุณภาพการศึกษา โทร. 6080
- 4.3 ผู้ประสานงาน นางสาวพัสดราภรณ์ คำโอด โทร. 6080
- 4.4 ผู้รายงานผล นางสาวพัสดราภรณ์ คำโอด โทร. 6080

5. หลักการและเหตุผล

กิจกรรมที่ 1 มหาวิทยาลัยนเรศวรเป็นมหาวิทยาลัยที่อยู่ในกลุ่มสถาบันอุดมศึกษาที่มุ่งเน้นการวิจัย โดยมีนโยบายจะพัฒนาเป็นมหาวิทยาลัยแห่งการวิจัย คณะทันตแพทยศาสตร์ในฐานะที่เป็นหนึ่งในหน่วยงานของมหาวิทยาลัยนเรศวร ได้เล็งเห็นถึงความสำคัญของนโยบายดังกล่าว จึงได้นำกระบวนการจัดการความรู้มาเป็นเครื่องมือในการรวบรวมความรู้ด้านงานวิจัยจากประสบการณ์ตรงของผู้เข้าร่วมโครงการ เพื่อให้เกิดการแลกเปลี่ยนเรียนรู้ นำไปสู่การพัฒนาคนและคณะฯ ต่อไป

กิจกรรมที่ 2 มหาวิทยาลัยนเรศวรเป็นมหาวิทยาลัยที่อยู่ในกลุ่มสถาบันอุดมศึกษาที่มุ่งเน้นการผลิตบัณฑิต โดยมีนโยบายการสร้างบัณฑิตให้มีงานทำ และสามารถไปทำงานได้ทุกแห่ง คณะทันตแพทยศาสตร์ในฐานะที่เป็นหนึ่งในหน่วยงานของมหาวิทยาลัยนเรศวร ได้เล็งเห็นถึงความสำคัญของนโยบายดังกล่าว จึงได้นำกระบวนการจัดการความรู้มาเป็นเครื่องมือในการรวบรวมความรู้ด้านการสอนการสอนจากประสบการณ์ตรงของผู้เข้าร่วมโครงการ เพื่อให้เกิดการแลกเปลี่ยนเรียนรู้ นำไปสู่การพัฒนาคน และพัฒนาคณะฯ ต่อไป

6. วัตถุประสงค์

- 6.1 เพื่อให้เกิดการถ่ายทอดความรู้ด้านงานวิจัยและด้านการเรียนการสอน ซึ่งกันและกันภายในระหว่างบุคลากรควบคุมไปกับการรับความรู้จากภายนอก
- 6.2 เพื่อรวบรวมความรู้ที่ได้ ที่เป็นแนวปฏิบัติที่ดีมาปรับใช้ในการปฏิบัติงานจริง
- 6.3 เพื่อสร้างบรรยากาศและวัฒนธรรมการเรียนรู้ภายในคณะ

7. เป้าหมายของโครงการ

7.1 เป้าหมายการดำเนินงาน

โครงการย่อยที่ 1 กิจกรรมสัมมนาเชิงปฏิบัติการเรื่อง “การแลกเปลี่ยนเรียนรู้ด้านงานวิจัย”

เป้าหมาย	จำนวน	หน่วยนับ
อาจารย์/บุคลากร	40	คน
จำนวนผู้เข้าร่วมโครงการจำนวนทั้งสิ้น	40	คน

โครงการย่อยที่ 2 กิจกรรมสัมมนาเชิงปฏิบัติการเรื่อง “การแลกเปลี่ยนเรียนรู้ด้านการเรียนการสอน”

เป้าหมาย	จำนวน	หน่วยนับ
อาจารย์/บุคลากร	50	คน
จำนวนผู้เข้าร่วมโครงการจำนวนทั้งสิ้น	50	คน

7.2 กิจกรรม/เนื้อหาที่จะดำเนินการ

โครงการย่อยที่ 1 กิจกรรมสัมมนาเชิงปฏิบัติการเรื่อง “การแลกเปลี่ยนเรียนรู้ด้านงานวิจัย”

- 1) จัดกระบวนการแลกเปลี่ยนเรียนรู้ (KM) เพื่อแลกเปลี่ยนประสบการณ์ในด้านงานวิจัย
- 2) รวบรวมความรู้ที่ได้ ที่เป็นแนวปฏิบัติที่ดีมาปรับใช้ในการปฏิบัติงานจริง

โครงการย่อยที่ 2 กิจกรรมสัมมนาเชิงปฏิบัติการเรื่อง “การแลกเปลี่ยนเรียนรู้ด้านการเรียนการสอน”

- 1) จัดกระบวนการแลกเปลี่ยนเรียนรู้ (KM) เพื่อแลกเปลี่ยนประสบการณ์ในการเรียนการสอน
- 2) รวบรวมความรู้ที่ได้ ที่เป็นแนวปฏิบัติที่ดีมาปรับใช้ในการปฏิบัติงานจริง

8. งบประมาณดำเนินการ

โครงการย่อยที่ 1 กิจกรรมสัมมนาเชิงปฏิบัติการเรื่อง “การแลกเปลี่ยนเรียนรู้ด้านงานวิจัย”

- รายได้ 0 บาท
- แผ่นดิน 7,000 บาท

แหล่งงบประมาณ : งบประมาณแผ่นดิน ประจำปี พ.ศ.2558

รายละเอียดค่าใช้จ่าย

ลำดับ	รายการ	แผ่นดิน	รายได้
1	ค่าอาหารว่าง	5,000	-
2	ค่าอาหารกลางวัน	2,000	-
รวม		7,000	-

โครงการย่อยที่ 2 กิจกรรมสัมมนาเชิงปฏิบัติการเรื่อง “การแลกเปลี่ยนเรียนรู้ด้านการเรียนการสอน”

- รายได้ 0 บาท
- แผ่นดิน 5,000 บาท

แหล่งงบประมาณ : งบประมาณแผ่นดิน ประจำปี พ.ศ.2558

รายละเอียดค่าใช้จ่าย

ลำดับ	รายการ	แผ่นดิน	รายได้
1	ค่าวิทยากร	2,000	-
2	ค่าอาหารว่าง	3,000	-
รวม		5,000	-

9. ขั้นตอนและแผนการดำเนินงาน (PDCA)

โครงการย่อยที่ 1 กิจกรรมสัมมนาเชิงปฏิบัติการเรื่อง “การแลกเปลี่ยนเรียนรู้ด้านงานวิจัย”

กิจกรรม	ปีงบประมาณ พ.ศ. 2558											
	ต.ค.	พ.ย.	ธ.ค.	ม.ค.	ก.พ.	มี.ค.	เม.ย.	พ.ค.	มิ.ย.	ก.ค.	ส.ค.	ก.ย.
ขั้นวางแผนงาน (P)												
1. วางแผนการจัดโครงการ	←	→										
2. ประชุมเตรียมงาน		←	→									
ขั้นดำเนินการ (D)												
1. ติดต่อประสานงานกับหน่วยงานที่เกี่ยวข้อง				←	→							
2. ดำเนินโครงการ					←	→						

กิจกรรม	ปีงบประมาณ พ.ศ. 2558											
	ต.ค.	พ.ย.	ธ.ค.	ม.ค.	ก.พ.	มี.ค.	เม.ย.	พ.ค.	มิ.ย.	ก.ค.	ส.ค.	ก.ย.
ขั้นสรุปและประเมินผล (C)												
1. วิเคราะห์ข้อมูลเพื่อประเมินผล						↔						
2. จัดทำสรุปโครงการ						↔						
ขั้นปรับปรุงตามผลการประเมิน (A) ...												
1. นำข้อเสนอแนะ เข้าที่ประชุม คณะทำงาน							↔					
2. เพิ่มข้อปรับปรุงในแผนปฏิบัติการ ปีงบประมาณ 59							↔					

โครงการย่อยที่ 2 กิจกรรมสัมมนาเชิงปฏิบัติการเรื่อง “การแลกเปลี่ยนเรียนรู้ด้านการเรียนการสอน”

กิจกรรม	ปีงบประมาณ พ.ศ. 2558											
	ต.ค.	พ.ย.	ธ.ค.	ม.ค.	ก.พ.	มี.ค.	เม.ย.	พ.ค.	มิ.ย.	ก.ค.	ส.ค.	ก.ย.
ขั้นวางแผนงาน (P)												
1. วางแผนการจัดโครงการ	←	→										
2. ประชุมเตรียมงาน		↔										
ขั้นดำเนินการ (D)												
1. ติดต่อประสานงานกับหน่วยงานที่ เกี่ยวข้อง			↔	→								
2. ดำเนินโครงการ				↔	→							
ขั้นสรุปและประเมินผล (C)												
1. วิเคราะห์ข้อมูลเพื่อประเมินผล						↔						
2. จัดทำสรุปโครงการ						↔						
ขั้นปรับปรุงตามผลการประเมิน (A) ...												
1. นำข้อเสนอแนะ เข้าที่ประชุม คณะทำงาน							↔					
2. เพิ่มข้อปรับปรุงในแผนปฏิบัติการ ปีงบประมาณ 59							↔					

10. วัน เวลา และสถานที่ในการดำเนินการ

โครงการย่อยที่ 1 กิจกรรมสัมมนาเชิงปฏิบัติการเรื่อง “การแลกเปลี่ยนเรียนรู้ด้านงานวิจัย”

- 1) วัน เวลา ในการจัดกิจกรรม เดือนมกราคม ถึงกุมภาพันธ์ 2558
- 2) สถานที่จัดกิจกรรม คณะทันตแพทยศาสตร์ มหาวิทยาลัยนเรศวร

โครงการย่อยที่ 2 กิจกรรมสัมมนาเชิงปฏิบัติการเรื่อง “การแลกเปลี่ยนเรียนรู้ด้านการเรียนการสอน”

- 1) วัน เวลา ในการจัดกิจกรรม เดือนมกราคม ถึงกุมภาพันธ์ 2558
- 2) สถานที่จัดกิจกรรม คณะทันตแพทยศาสตร์ มหาวิทยาลัยนเรศวร

11. ผลที่คาดว่าจะได้รับ

โครงการย่อยที่ 1 กิจกรรมสัมมนาเชิงปฏิบัติการเรื่อง “การแลกเปลี่ยนเรียนรู้ด้านงานวิจัย”

- 1) ใ้ต้องค้ความรู้ด้านงานวิจัยที่เป็นประโยชน์ และสามารถนำไปประยุกต์ใช้ได้อย่างมีประสิทธิภาพ

โครงการย่อยที่ 2 กิจกรรมสัมมนาเชิงปฏิบัติการเรื่อง “การแลกเปลี่ยนเรียนรู้ด้านการเรียนการสอน”

- 1) ใ้ต้องค้ความรู้ด้านการเรียนการสอนที่เป็นประโยชน์ และสามารถนำไปประยุกต์ใช้ได้อย่างมีประสิทธิภาพ

12. ตัวชี้วัดความสำเร็จโครงการ (KPI)

โครงการย่อยที่ 1 กิจกรรมสัมมนาเชิงปฏิบัติการเรื่อง “การแลกเปลี่ยนเรียนรู้ด้านงานวิจัย”

ปริมาณ	คุณภาพ	เวลา	ต้นทุน
ผู้เข้าร่วมโครงการอย่างน้อย ร้อยละ 80	ผู้เข้าร่วมกิจกรรมมีความพึงพอใจในระดับดี	ดำเนินการเสร็จสิ้นภายในเวลาที่กำหนด	ใช้งบประมาณในการดำเนินโครงการไม่เกินงบประมาณที่กำหนด

โครงการย่อยที่ 2 กิจกรรมสัมมนาเชิงปฏิบัติการเรื่อง “การแลกเปลี่ยนเรียนรู้ด้านการเรียนการสอน”

ปริมาณ	คุณภาพ	เวลา	ต้นทุน
ผู้เข้าร่วมโครงการอย่างน้อย ร้อยละ 80	ผู้เข้าร่วมกิจกรรมมีความพึงพอใจในระดับดี	ดำเนินการเสร็จสิ้นภายในเวลาที่กำหนด	ใช้งบประมาณในการดำเนินโครงการไม่เกินงบประมาณที่กำหนด

13. ตัวชี้วัดประกอบการประกันคุณภาพตามเกณฑ์มาตรฐาน

- ก.พ.ร. ตัวชี้วัดที่..... สมศ. ตัวชี้วัดที่.....
 สกอ. ตัวชี้วัดที่.....7.2..... สงป. ตัวชี้วัดที่.....

14. การติดตามและประเมินผลโครงการ

โครงการย่อยที่ 1 กิจกรรมสัมมนาเชิงปฏิบัติการเรื่อง “การแลกเปลี่ยนเรียนรู้ด้านงานวิจัย”

1) ดำเนินการรวบรวมข้อมูลจากแบบสอบถามหลังเสร็จสิ้นโครงการฯ โดยผู้เข้าร่วมโครงการเป็นผู้ตอบแบบสอบถาม

โครงการย่อยที่ 2 กิจกรรมสัมมนาเชิงปฏิบัติการเรื่อง “การแลกเปลี่ยนเรียนรู้ด้านการเรียนการสอน”

1) ดำเนินการรวบรวมข้อมูลจากแบบสอบถามหลังเสร็จสิ้นโครงการฯ โดยผู้เข้าร่วมโครงการเป็นผู้ตอบแบบสอบถาม

โครงการตามแผนปฏิบัติการประจำปีงบประมาณ พ.ศ. 2558 มหาวิทยาลัยนเรศวร
 หน่วยงาน คณะทันตแพทยศาสตร์

1. รหัสโครงการ ทพ.0605/58

ชื่อโครงการ โครงการกิจกรรม 5 ส

1.1 โครงการย่อยที่ 1 กิจกรรมอบรมเชิงปฏิบัติการ เรื่อง Big Cleaning Day

1.2 โครงการย่อยที่ 2 กิจกรรมการพัฒนา 5 ส

2. ความสอดคล้องกับพันธกิจ

การผลิตบัณฑิต

การวิจัย

การบริการวิชาการแก่สังคม

การทำนุบำรุงศิลปวัฒนธรรม

การบริหารจัดการ

3. ความสอดคล้องกับประเด็นยุทธศาสตร์

3.1 ประเด็นยุทธศาสตร์มหาวิทยาลัย

เป็นเลิศทางการวิจัย (กลยุทธ์ที่.....มาตรการ.....)

ผลิตบัณฑิตมีคุณภาพ ทำงานได้รับค่าตอบแทนสูง (กลยุทธ์ที่.....มาตรการ.....)

ความสัมพันธ์กับศิษย์เก่าอย่างเข้มแข็งและยั่งยืน (กลยุทธ์ที่.....มาตรการ.....)

ระบบบริหารในหลักธรรมาภิบาลและโปร่งใสตรวจสอบได้ (กลยุทธ์ที่...4.2...มาตรการ..4.2.1 และ 4.2.6...)

3.2 ประเด็นยุทธศาสตร์ของคณะ/หน่วยงาน

ประเด็นยุทธศาสตร์ที่ 6 กลยุทธ์ที่ 1 มาตรการที่ -

3.3 อัตลักษณ์นิสิต 5 ก

มี

ไม่มี

ประเภทอัตลักษณ์	ตัวชี้วัด
<input type="checkbox"/> เก่งงาน	<input type="checkbox"/> ความสามารถในการนำความรู้ไปประยุกต์ใช้ในการประกอบวิชาชีพอย่างสร้างสรรค์ <input type="checkbox"/> มีความรับผิดชอบ กล้าหาญ เสียสละ อดทน ขยันหมั่นเพียร มุ่งมั่นสู่ความสำเร็จ <input type="checkbox"/> มีความสามารถในการใช้ภาษาไทย ภาษาอังกฤษ และเทคโนโลยีสารสนเทศได้เป็นอย่างดี <input type="checkbox"/> มีจรรยาบรรณในวิชาชีพ
<input checked="" type="checkbox"/> เก่งคน	<input type="checkbox"/> มีมนุษยสัมพันธ์ทั้งการพูด และการวางตัว <input type="checkbox"/> มีจิตสาธารณะ <input checked="" type="checkbox"/> มีความสามารถทำงานที่เป็นทีม <input type="checkbox"/> มีความเข้าใจตนเองและผู้อื่น
<input type="checkbox"/> เก่งคิด	<input type="checkbox"/> มีความคิดริเริ่มสร้างสรรค์ <input type="checkbox"/> ใฝ่เรียนรู้ <input type="checkbox"/> ทศนคติเชิงบวก <input type="checkbox"/> ผลงานนวัตกรรม
<input type="checkbox"/> เก่งครองชีวิต	<input type="checkbox"/> มีพฤติกรรมที่ดีในการเรียน <input type="checkbox"/> มีพฤติกรรมที่ดีในการใช้ชีวิต (ปลอดอบายมุข)
<input type="checkbox"/> เก่งพิชิตปัญหา	<input type="checkbox"/> มีความสามารถในการแก้ปัญหาส่วนตัว <input type="checkbox"/> มีความสามารถในการแก้ปัญหาการงาน

3.4 บริการวิชาการ

มี

ไม่มี

3.4.1 เป้าหมายตัวชี้วัด

เป้าหมายตัวบ่งชี้	เชิงปริมาณ	เชิงคุณภาพ	เชิงเวลา	เชิงต้นทุน
ผลลัพธ์	ร้อยละผู้เข้ารับบริการที่มีความรู้เพิ่มขึ้นจากการรับบริการ	ร้อยละความพึงพอใจของผู้รับบริการ/หน่วยงาน/องค์กรที่รับบริการวิชาการและวิชาชีพต่อประโยชน์จากการบริการ.....	-	-
ผลผลิต	จำนวนกิจกรรมบริการวิชาการแก่สังคม..... กิจกรรม จำนวนการให้บริการรวมทุกครั้ง (กรณีของ รพ.)/จำนวนให้บริการชั้นสูตรพลึกศพ.....ครั้ง จำนวนผู้เข้ารับบริการ/ผู้เข้าร่วมกิจกรรม.....คน	ร้อยละความพึงพอใจของผู้รับบริการในกระบวนการให้บริการ	ร้อยละของงานบริการวิชาการที่แล้วเสร็จภายในระยะเวลาที่กำหนด	ต้นทุน/ค่าใช้จ่ายของการบริการวิชาการตามงบประมาณที่ได้รับจัดสรร.....บาท

3.4.2 การบูรณาการโครงการบริการวิชาการแก่สังคม เข้ากับการเรียนการสอนและการวิจัย (โปรดใส่เครื่องหมาย ✓ ในตัวชี้วัดและเป้าหมายภายใต้โครงการ ตอบได้มากกว่า 1)

- จำนวนนิสิตที่ลงฝึกงาน คน
- จำนวนรายวิชา/หลักสูตรที่มีการบูรณาการ วิชา ระบุรายชื่อวิชา
- จำนวนหนังสือ/ตำราที่ได้จากการดำเนินกิจกรรม เล่ม ระบุชื่อหนังสือ/ตำรา
- จำนวนหัวข้อวิทยานิพนธ์ที่ได้จากการดำเนินโครงการ หัวข้อ ระบุหัวข้อวิทยานิพนธ์
- โครงการที่ดำเนินการครั้งนี้เป็นโครงการบริการวิชาการที่ดำเนินการต่อเนื่องจากปี พ.ศ.
ระบุรายละเอียดกิจกรรมต่อเนื่องที่เกิดขึ้น
- ร้อยละความพึงพอใจจากผลกระทบและความคุ้มค่า ของการดำเนินโครงการ
- จำนวนโครงการวิจัยที่นำไปถ่ายทอด โครงการ ระบุชื่อโครงการวิจัย
- ร้อยละของปัญหาในชุมชนที่ลดลง
- ร้อยละของประชาชนที่นำความรู้ไปใช้ประโยชน์ในการแก้ไขปัญหา
- จำนวนกิจกรรมเชิงสาธารณะที่เกิดขึ้น กิจกรรม ระบุชื่อกิจกรรม
- รายได้ของชุมชนหรือสิ่งประดิษฐ์ที่เกิดจากการบริการวิชาการ บาท / ชิ้นงาน ระบุชื่อสิ่งประดิษฐ์
- โครงการมีผลกระทบในระดับประเทศในด้านใด (เช่น ด้านสิ่งแวดล้อม,ด้านสุขภาพ,ด้านพลังงาน ฯลฯ)
- จำนวนหน่วยงานหรือชุมชนที่นำผลการดำเนินงานไปใช้ให้เกิดประโยชน์ หน่วยงานหรือชุมชน ระบุชื่อหน่วยงานหรือชุมชน

3.4.3 การประเมินผลสำเร็จและการบูรณาการทางบริการวิชาการ (โปรดใส่เครื่องหมาย ✓ ภายใต้การประเมินความสำเร็จและการบูรณาการบริการวิชาการ)

ด้านการเรียนการสอน

- ระดับความคิดเห็นของนิสิตที่มีต่อการบูรณาการด้านการเรียนการสอน
- อื่นๆ

ด้านการวิจัย

- จำนวนโจทย์วิจัย ที่ได้จากการดำเนินโครงการบริการวิชาการ ที่ยื่นเสนอขอรับงบประมาณ
โจทย์วิจัย ระบุชื่อโจทย์วิจัย

3.4.4 การติดตามผลการประเมินผลสำเร็จและการบูรณาการทางบริการวิชาการ

- นำเข้าที่ประชุมคณะกรรมการบริหารของคณะ เพื่อวางแผนปรับปรุงการบูรณาการด้านใด
 - ด้านผลิตบัณฑิต
 - ด้านการวิจัย
 - ด้านการบริการวิชาการแก่สังคม
 - ด้านการทำนุบำรุงศิลปวัฒนธรรม
- อื่นๆ

3.4.5 การนำผลประเมินไปพัฒนาและปรับปรุงการบูรณาการทางบริการวิชาการ

ด้านการเรียนการสอน

- จำนวนรายวิชา/หลักสูตรที่ได้รับการปรับปรุง วิชา ระบุรายวิชา
(ที่เกิดการนำผลการบูรณาการไปปรับปรุง)
- จำนวนรายวิชาที่เปิดใหม่ วิชา ระบุรายวิชา

4. ผู้รับผิดชอบ

4.1 หน่วยงานที่รับผิดชอบ	คณะกรรมการกิจกรรม 5 ส	
4.2 ผู้รับผิดชอบ	รองคณบดีฝ่ายวางแผนพัฒนาและประกันคุณภาพการศึกษา	โทร 6072
4.3 ผู้ประสานงาน	นางเจนตา บัวเทศ	โทร 6029
4.4 ผู้รายงานผล	นางเจนตา บัวเทศ	โทร 6029

5. หลักการและเหตุผล

กิจกรรม 5 ส เป็นกิจกรรมที่ช่วยส่งเสริมการทำงานร่วมกันของบุคลากรทุกหน่วยในคณะฯ ทำให้บุคลากรมีแนวคิดในการปรับปรุงแก้ไขการทำงาน สถานที่ทำงานมีความเป็นระเบียบเรียบร้อย บุคลากรมีจิตสำนึก ทศนคติ และมีระเบียบวินัยมากขึ้น โดยกิจกรรมวันทำความสะอาดใหญ่ หรือ “Big Cleaning Day” เป็นกิจกรรมย่อยประเภทหนึ่งของกิจกรรม 5 ส ที่ช่วยขจัดความสูญเปล่าทั้งในด้านวัสดุอุปกรณ์ ช่วยลดขั้นตอนการทำงานให้รวดเร็วขึ้น ดังนั้น คณะทันตแพทยศาสตร์เล็งเห็นความสำคัญของกิจกรรมดังกล่าว จึงจัดให้มีการดำเนินโครงการอบรมเชิงปฏิบัติการ เรื่อง Big Cleaning Day ขึ้น โดยจัดให้มีการอบรมให้ความรู้ และแบ่งพื้นที่รับผิดชอบให้แก่ อาจารย์ เจ้าหน้าที่ และนิสิตทันตแพทย์เพื่อฝึกปฏิบัติการให้เข้าใจมากยิ่งขึ้น ช่วยให้ผู้เข้าร่วมโครงการสามารถนำความรู้ไปปฏิบัติได้จริงในการทำงาน กระตุ้นให้มีการดำเนินกิจกรรม 5 ส อย่างต่อเนื่อง โดยมีการตรวจพื้นที่ และมอบรางวัลให้แก่พื้นที่ที่ได้รับคะแนนสูงสุด จากการตรวจพื้นที่ 2 รางวัล เพื่อเป็นขวัญและกำลังใจให้แก่บุคลากรในการดำเนินกิจกรรม

6. วัตถุประสงค์

- 6.1 เพื่อให้มีความรู้ความเข้าใจเกี่ยวกับหลักการเทคนิคการดำเนินงานและความสำคัญของการทำกิจกรรมวันทำความสะอาดใหญ่ (Big Cleaning Day)
- 6.2 เพื่อให้ผู้เข้าร่วมโครงการมีส่วนร่วมในการฝึกปฏิบัติการ Big Cleaning Day
- 6.3 เพื่อดำเนินการปรับเกณฑ์การประเมินให้มีความเหมาะสมกับแต่ละพื้นที่และมีประสิทธิภาพยิ่งขึ้น
- 6.4 เพื่อนำเกณฑ์ที่ได้จากการจัดกิจกรรมมาประยุกต์ใช้ตรวจประเมินกิจกรรม 5 ส ภายในคณะฯ
- 6.5 เพื่อเป็นขวัญและกำลังใจให้แก่บุคลากรในการดำเนินกิจกรรม 5 ส อย่างต่อเนื่อง

7. เป้าหมายของโครงการ

7.1. เป้าหมายการดำเนินงาน

โครงการย่อยที่ 1 กิจกรรมอบรมเชิงปฏิบัติการ เรื่อง Big Cleaning Day

เป้าหมาย	จำนวน	หน่วยนับ
นิสิตทันตแพทย์ชั้นปีที่ 5	70	คน
นิสิตทันตแพทย์ชั้นปีที่ 6	120	คน
อาจารย์	20	คน
เจ้าหน้าที่	70	คน
จำนวนผู้เข้าร่วมโครงการจำนวนทั้งสิ้น	280	คน

โครงการย่อยที่ 2 กิจกรรมการพัฒนา 5 ส

เป้าหมาย	จำนวน	หน่วยนับ
อาจารย์	5	คน
เจ้าหน้าที่	15	คน
จำนวนผู้เข้าร่วมโครงการจำนวนทั้งสิ้น	20	คน

7.2. กิจกรรม/เนื้อหาที่จะดำเนินการ

โครงการย่อยที่ 1 กิจกรรมอบรมเชิงปฏิบัติการ เรื่อง Big Cleaning Day

- 1) อบรมให้ความรู้แก่ อาจารย์ บุคลากร และนิสิตทันตแพทย์
- 2) แบ่งพื้นที่รับผิดชอบให้แก่ อาจารย์ บุคลากร และนิสิตทันตแพทย์เพื่อฝึกปฏิบัติการ

โครงการย่อยที่ 2 กิจกรรมการพัฒนา 5 ส

- 1) จัดประชุมคณะกรรมการดำเนินกิจกรรม 5 ส
- 2) ดำเนินการปรับเกณฑ์การประเมินให้มีความเหมาะสม กับแต่ละพื้นที่และมีประสิทธิภาพยิ่งขึ้น
- 3) นำเกณฑ์ที่ได้จากการจัดกิจกรรมมาประยุกต์ใช้ตรวจประเมินกิจกรรม 5 ส ภายในคณะฯ
- 4) ดำเนินการประเมินพื้นที่ และมอบเงินรางวัลให้แก่พื้นที่ ที่ได้รับคะแนนสูงสุด 2 รางวัล

8. งบประมาณดำเนินการ

โครงการย่อยที่ 1 กิจกรรมอบรมเชิงปฏิบัติการ เรื่อง Big Cleaning Day

รายได้ 39,700 บาท

แหล่งงบประมาณ : เงินงบประมาณรายได้ ประจำปี พ.ศ.2558

รายละเอียดค่าใช้จ่าย (จำแนกหมวดค่าใช้จ่ายเป็นไปตามระเบียบทางราชการ)

ลำดับ	รายการ	แผ่นดิน (บาท)	รายได้ (บาท)
1	ค่าอาหารกลางวันสำหรับอาจารย์ และเจ้าหน้าที่	-	10,400
2	ค่าอาหารกลางวันสำหรับนิสิตทันตแพทย์	-	15,200
3	ค่าอาหารว่างสำหรับอาจารย์ และเจ้าหน้าที่	-	6,500
4	ค่าอาหารว่างสำหรับนิสิตทันตแพทย์	-	7,600
	รวม	-	39,700

โครงการย่อยที่ 2 กิจกรรมการพัฒนา 5 ส

รายได้ 3,000 บาท

แหล่งงบประมาณ : เงินงบประมาณรายได้ ประจำปี พ.ศ.2558

รายละเอียดค่าใช้จ่าย (จำแนกหมวดค่าใช้จ่ายเป็นไปตามระเบียบทางราชการ)

ลำดับ	รายการ	แผ่นดิน (บาท)	รายได้ (บาท)
1	ค่าตอบแทนเงินรางวัลประกวดพื้นที่ดีเด่น รางวัลที่ 1 เป็นเงิน 2,000 บาท รางวัลที่ 2 เป็นเงิน 1,000 บาท	-	3,000
	รวม	-	3,000

9. ขั้นตอนและแผนการดำเนินงาน (PDCA)

โครงการย่อยที่ 1 กิจกรรมอบรมเชิงปฏิบัติการ เรื่อง Big Cleaning Day

กิจกรรม	ปีงบประมาณ พ.ศ. 2558											
	ต.ค.	พ.ย.	ธ.ค.	ม.ค.	ก.พ.	มี.ค.	เม.ย.	พ.ค.	มิ.ย.	ก.ค.	ส.ค.	ก.ย.
ขั้นวางแผนงาน (P)												
1. ประชุมคณะกรรมการกิจกรรม 5 ส					↔							
ขั้นดำเนินการ (D)												
1. ขออนุมัติโครงการ						↔						
2. ประชาสัมพันธ์กิจกรรม							↔					
3. ดำเนินกิจกรรม								↔				
ขั้นสรุปและประเมินผล (C)												
1. สรุปและประเมินผลกิจกรรม									↔			
ขั้นปรับปรุงตามผลการประเมิน (A)												
1. ประชุมคณะกรรมการ											↔	

โครงการย่อยที่ 2 กิจกรรมการพัฒนา 5 ส

กิจกรรม	ปีงบประมาณ พ.ศ. 2558											
	ต.ค.	พ.ย.	ธ.ค.	ม.ค.	ก.พ.	มี.ค.	เม.ย.	พ.ค.	มิ.ย.	ก.ค.	ส.ค.	ก.ย.
ขั้นวางแผนงาน (P)												
1. ประชุมคณะกรรมการกิจกรรม 5 ส	↔											
ขั้นดำเนินการ (D)												
1. ขออนุมัติโครงการ	↔											
2. ประชาสัมพันธ์กิจกรรม	↔											
3. ประชุมเกณฑ์และตรวจประเมินพื้นที่	↔											
4. มอบรางวัลพื้นที่ดีเด่นกิจกรรม 5 ส				↔			↔					
ขั้นสรุปและประเมินผล (C)												
1. สรุปและประเมินผลกิจกรรม								↔				
ขั้นปรับปรุงตามผลการประเมิน (A) ...												
2. ประชุมคณะกรรมการ									↔		↔	

10. วัน เวลา และสถานที่ในการดำเนินการ

โครงการย่อยที่ 1 กิจกรรมอบรมเชิงปฏิบัติการ เรื่อง Big Cleaning Day

- 1) วัน เวลา ในการจัดกิจกรรม เดือนพฤษภาคม 2558
- 2) สถานที่จัดกิจกรรม คณะทันตแพทยศาสตร์ มหาวิทยาลัยธนบุรี

โครงการย่อยที่ 2 กิจกรรมการพัฒนา 5 ส

- 1) วัน เวลา ในการจัดกิจกรรม เดือนตุลาคม 2557 – สิงหาคม 2558
- 2) สถานที่จัดกิจกรรม คณะทันตแพทยศาสตร์ มหาวิทยาลัยนเรศวร

11. ผลที่คาดว่าจะได้รับ

โครงการย่อยที่ 1 กิจกรรมอบรมเชิงปฏิบัติการ เรื่อง Big Cleaning Day

- 1) บุคลากรมีความสามัคคีร่วมมือกันในการทำงาน สถานที่ทำงาน มีความเป็นระเบียบเรียบร้อย สะอาด บรรยากาศในการทำงาน
- 2) อาจารย์ เจ้าหน้าที่ นิสิตได้เรียนรู้การลดการใช้พลังงาน และรู้จักการคัดแยกวัสดุที่ไม่ได้ใช้งานออกจากพื้นที่โดยใช้หลักการกิจกรรม 5 ส

โครงการย่อยที่ 2 กิจกรรมการพัฒนา 5 ส

- 1) มีภาวะระดมความคิดในการคิดเกณฑ์การตรวจประเมินพื้นที่ 5 ส
- 2) สามารถนำเกณฑ์การตรวจประเมินพื้นที่ 5 ส มาใช้ได้
- 3) บุคลากรกระตือรือร้นในการทำกิจกรรม 5 ส

12. ตัวชี้วัดความสำเร็จโครงการ (KPI)

โครงการย่อยที่ 1 กิจกรรมอบรมเชิงปฏิบัติการ เรื่อง Big Cleaning Day

ปริมาณ	คุณภาพ	เวลา	ต้นทุน
มีผู้เข้าร่วมโครงการอย่างน้อยร้อยละ 80 ของเป้าหมายที่ระบุในโครงการ	ผู้เข้าร่วมโครงการมีความพึงพอใจในระดับดี	ดำเนินโครงการเสร็จสิ้นภายในเวลาที่กำหนด	ใช้งบประมาณในการดำเนินโครงการไม่เกินที่แผนกำหนดไว้

โครงการย่อยที่ 2 กิจกรรมการพัฒนา 5 ส

ปริมาณ	คุณภาพ	เวลา	ต้นทุน
มีผู้เข้าร่วมโครงการอย่างน้อยร้อยละ 80 ของเป้าหมายที่ระบุในโครงการ	ผู้เข้าร่วมโครงการมีความพึงพอใจในระดับดี	ดำเนินโครงการเสร็จสิ้นภายในเวลาที่กำหนด	ใช้งบประมาณในการดำเนินโครงการไม่เกินที่แผนกำหนดไว้

13. ตัวชี้วัดประกอบการประกันคุณภาพตามเกณฑ์มาตรฐาน

- ก.พ.ร. ตัวชี้วัดที่..... สมศ. ตัวชี้วัดที่.....
 สกอ. ตัวชี้วัดที่ 3.2 9.1 สงป. ตัวชี้วัดที่.....

14. การติดตามและประเมินผลโครงการ

โครงการย่อยที่ 1 กิจกรรมอบรมเชิงปฏิบัติการ เรื่อง Big Cleaning Day

- 1) ดำเนินการโดยรวบรวมข้อมูลจากแบบสอบถามหลังเสร็จสิ้นโครงการ ซึ่งผู้เข้าร่วมโครงการเป็นผู้ตอบแบบสอบถาม

โครงการย่อยที่ 2 กิจกรรมการพัฒนา 5 ส

- 1) ดำเนินการตรวจประเมินพื้นที่ตามกำหนด และมีการมอบรางวัลให้กับพื้นที่ที่ได้รับคะแนนสูงสุด 2 รางวัล

โครงการตามแผนปฏิบัติการประจำปีงบประมาณ พ.ศ. 2558 มหาวิทยาลัยนเรศวร
หน่วยงาน คณะทันตแพทยศาสตร์

1. รหัสโครงการ ทพ.0606/58

ชื่อโครงการ โครงการพัฒนาระบบสารสนเทศและฐานข้อมูลเพื่อการตัดสินใจ

- 1.1 โครงการย่อยที่ 1 กิจกรรมพัฒนาระบบรับ-ส่งชิ้นงานของห้องปฏิบัติการ
- 1.2 โครงการย่อยที่ 2 กิจกรรมพัฒนาระบบจองห้องเรียน/ประชุมออนไลน์
- 1.3 โครงการย่อยที่ 3 กิจกรรมปรับปรุงระบบออกเลขหนังสือออนไลน์
- 1.4 โครงการย่อยที่ 4 กิจกรรมปรับปรุงระบบประเมินออนไลน์
- 1.5 โครงการย่อยที่ 5 กิจกรรมอบรมเชิงปฏิบัติการเพื่อชี้แจงและทำความเข้าใจระบบฐานข้อมูลเพื่อการตัดสินใจ

2. ความสอดคล้องกับพันธกิจ

- การผลิตบัณฑิต การวิจัย
- การบริการวิชาการแก่สังคม การทำนุบำรุงศิลปวัฒนธรรม
- การบริหารจัดการ

3. ความสอดคล้องกับประเด็นยุทธศาสตร์

3.1 ประเด็นยุทธศาสตร์มหาวิทยาลัย

- เป็นเลิศทางการวิจัย (กลยุทธ์ที่.....มาตรการ.....)
- ผลิตบัณฑิตมีคุณภาพ ทำงานได้รับค่าตอบแทนสูง (กลยุทธ์ที่ 2.1 มาตรการ 2.1.3)
- ความสัมพันธ์กับศิษย์เก่าอย่างเข้มแข็งและยั่งยืน (กลยุทธ์ที่.....มาตรการ.....)
- ระบบบริหารในหลักธรรมาภิบาลและโปร่งใสตรวจสอบได้ (กลยุทธ์ที่ 4.1 มาตรการ 4.1.1 กลยุทธ์ 4.2 มาตรการ 4.2.7, 4.2.8, 4.2.9)

3.2 ประเด็นยุทธศาสตร์ของคณะ/หน่วยงาน

- ประเด็นยุทธศาสตร์ที่ 4 กลยุทธ์ที่ 1, 2, 3, 4 มาตรการที่ -

3.3 อัตลักษณ์นิสิต 5 ก

- มี ไม่มี

ประเภทอัตลักษณ์	ตัวชี้วัด
<input type="checkbox"/> เก่งงาน	<input type="checkbox"/> ความสามารถในการนำความรู้ไปประยุกต์ใช้ในการประกอบวิชาชีพอย่างสร้างสรรค์ <input type="checkbox"/> มีความรับผิดชอบ กล้าหาญ เสียสละ อดทน ขยันหมั่นเพียร มุ่งมั่นสู่ความสำเร็จ <input type="checkbox"/> มีความสามารถในการใช้ภาษาไทย ภาษาอังกฤษ และเทคโนโลยีสารสนเทศได้เป็นอย่างดี <input type="checkbox"/> มีจรรยาบรรณในวิชาชีพ
<input type="checkbox"/> เก่งคน	<input type="checkbox"/> มีมนุษยสัมพันธ์ทั้งการพูด และการวางตัว <input type="checkbox"/> มีจิตสาธารณะ <input type="checkbox"/> มีความสามารถทำงานที่เป็นทีม <input type="checkbox"/> มีความเข้าใจตนเองและผู้อื่น
<input type="checkbox"/> เก่งคิด	<input type="checkbox"/> มีความคิดริเริ่มสร้างสรรค์ <input type="checkbox"/> ใฝ่เรียนรู้ <input type="checkbox"/> ทักษะคิดเชิงบวก <input type="checkbox"/> ผลงานนวัตกรรม
<input type="checkbox"/> เก่งครองชีวิต	<input type="checkbox"/> มีพฤติกรรมที่ดีในการเรียน <input type="checkbox"/> มีพฤติกรรมที่ดีในการใช้ชีวิต (ปลอดอบายมุข)
<input type="checkbox"/> เก่งพิชิตปัญหา	<input type="checkbox"/> มีความสามารถในการแก้ปัญหาส่วนตัว <input type="checkbox"/> มีความสามารถในการแก้ปัญหาการงาน

3.4 บริการวิชาการ

มี

ไม่มี

3.4.1 เป้าหมายตัวชี้วัด

เป้าหมายตัวบ่งชี้	เชิงปริมาณ	เชิงคุณภาพ	เชิงเวลา	เชิงต้นทุน
ผลลัพธ์	ร้อยละผู้เข้ารับบริการที่มีความรู้เพิ่มขึ้นจากการรับบริการ	ร้อยละความพึงพอใจของผู้รับบริการ/หน่วยงาน/องค์กรที่รับบริการวิชาการและวิชาชีพต่อประโยชน์จากการบริการ.....	-	-
ผลผลิต	จำนวนกิจกรรมบริการวิชาการแก่สังคม..... กิจกรรม จำนวนการให้บริการรวมทุกครั้ง (กรณีของ รพ.)/จำนวนให้บริการชั้นสูตรพลศึกษา.....ครั้ง จำนวนผู้เข้ารับบริการ/ผู้เข้าร่วมกิจกรรม.....คน	ร้อยละความพึงพอใจของผู้รับบริการในกระบวนการให้บริการ	ร้อยละของงานบริการวิชาการที่แล้วเสร็จภายในระยะเวลาที่กำหนด	ต้นทุน/ค่าใช้จ่ายของการบริการวิชาการตามงบประมาณที่ได้รับจัดสรร.....บาท

3.4.2 การบูรณาการโครงการบริการวิชาการแก่สังคม เข้ากับการเรียนการสอนและการวิจัย (โปรดใส่เครื่องหมาย ✓ ในตัวชี้วัดและเป้าหมายภายใต้โครงการ ตอบได้มากกว่า 1)

- จำนวนนิสิตที่ลงฝึกงาน คน
- จำนวนรายวิชา/หลักสูตรที่มีการบูรณาการ วิชา ระบุรายชื่อวิชา
- จำนวนหนังสือ/ตำราที่ได้จากการดำเนินกิจกรรม เล่ม ระบุชื่อหนังสือ/ตำรา
- จำนวนหัวข้อวิทยานิพนธ์ที่ได้จากการดำเนินโครงการหัวข้อ ระบุหัวข้อวิทยานิพนธ์
- โครงการที่ดำเนินการครั้งนี้เป็นโครงการบริการวิชาการที่ดำเนินการต่อเนื่องจากปี พ.ศ.
ระบุรายละเอียดกิจกรรมต่อเนื่องที่เกิดขึ้น
- ร้อยละความพึงพอใจจากผลกระทบและความคุ้มค่า ของการดำเนินโครงการ
- จำนวนโครงการวิจัยที่นำไปถ่ายทอด โครงการ ระบุชื่อโครงการวิจัย
- ร้อยละของปัญหาในชุมชนที่ลดลง
- ร้อยละของประชาชนที่นำความรู้ไปใช้ประโยชน์ในการแก้ไขปัญหา
- จำนวนกิจกรรมเชิงสาธารณะที่เกิดขึ้น กิจกรรม ระบุชื่อกิจกรรม
- รายได้ของชุมชนหรือสิ่งประดิษฐ์ที่เกิดจากการบริการวิชาการ บาท / ชิ้นงาน ระบุชื่อสิ่งประดิษฐ์
- โครงการมีผลกระทบในระดับประเทศในด้านใด (เช่นด้านสิ่งแวดล้อม,ด้านสุขภาพ,ด้านพลังงาน ฯลฯ)
.....
- จำนวนหน่วยงานหรือชุมชนที่นำผลการดำเนินงานไปใช้ให้เกิดประโยชน์ หน่วยงานหรือชุมชน ระบุชื่อหน่วยงานหรือชุมชน

3.4.3 การประเมินผลสำเร็จและการบูรณาการทางบริการวิชาการ (โปรดใส่เครื่องหมาย ✓ ภายใต้การประเมินความสำเร็จและการบูรณาการบริการวิชาการ)

ด้านการเรียนการสอน

- ระดับความคิดเห็นของนิสิตที่มีต่อการบูรณาการด้านการเรียนการสอน
- อื่นๆ

ด้านการวิจัย

- จำนวนโจทย์วิจัย ที่ได้จากการดำเนินโครงการบริการวิชาการ ที่ยื่นเสนอขอรับงบประมาณ
โจทย์วิจัย ระบุชื่อโจทย์วิจัย

3.4.4 การติดตามผลการประเมินผลสำเร็จและการบูรณาการทางบริการวิชาการ

- นำเข้าที่ประชุมคณะกรรมการบริหารของคณะ เพื่อวางแผนปรับปรุงการบูรณาการด้านใด
 - ด้านผลิตบัณฑิต
 - ด้านการวิจัย
 - ด้านการบริการวิชาการแก่สังคม
 - ด้านการทำนุบำรุงศิลปวัฒนธรรม
- อื่นๆ

3.4.5 การนำผลประเมินไปพัฒนาและปรับปรุงการบูรณาการทางบริการวิชาการ

ด้านการเรียนการสอน

- จำนวนรายวิชา/หลักสูตรที่ได้รับการปรับปรุง วิชา ระบุรายวิชา
(ที่เกิดการนำผลการบูรณาการไปปรับปรุง)
- จำนวนรายวิชาที่เปิดใหม่ วิชา ระบุรายวิชา

4. ผู้รับผิดชอบ

4.1 หน่วยงานที่รับผิดชอบ งานนโยบายและแผน

4.2 ผู้รับผิดชอบ ประธานคณะกรรมการระบบสารสนเทศ คณะทันตแพทยศาสตร์ โทร. 6903

4.3 ผู้ประสานงาน 1. นางสาวอ้อมฤทัย คอนสาร 2. นายกิตติพัฒน์ วัฒนดำรง โทร. 6019
3. นายธีระชัย ตีร์รักษา 4. นายภาคิน แสงสุวรรณ โทร. 6957

4.4 ผู้รายงานผล นางสาวอ้อมฤทัย คอนสาร โทร. 6019

5. หลักการและเหตุผล

คณะทันตแพทยศาสตร์ตระหนักถึงความสำคัญของระบบเทคโนโลยีสารสนเทศที่มีประสิทธิภาพ ซึ่งเป็นสิ่งสำคัญในการช่วยให้การทำงานภายในคณะฯ มีความสะดวก รวดเร็ว และมีประสิทธิภาพมากขึ้น การพัฒนาระบบเทคโนโลยีสารสนเทศที่มีประสิทธิภาพเพื่อการตัดสินใจ โดยคำนึงถึงการตอบสนองต่อผู้ใช้งานบนพื้นฐานด้านการนำไปใช้จริงและความปลอดภัยของข้อมูล ให้มีความสอดคล้องกับนโยบายของคณะฯ และการประกันคุณภาพการศึกษาภายในสถานศึกษาระดับอุดมศึกษา ทั้งนี้ เพื่อให้มีการนำระบบฐานข้อมูลและสารสนเทศมาใช้ในการสนับสนุนการปฏิบัติงานให้มีประสิทธิภาพยิ่งขึ้นในด้านการบริหารจัดการ การเรียนการสอน การวิจัยและการประกันคุณภาพการศึกษาของคณะฯ

6. วัตถุประสงค์

- 6.1 เพื่อพัฒนาระบบฐานข้อมูลเพื่อการตัดสินใจ ใช้ภายในคณะฯ
- 6.2 เพื่อพัฒนาระบบฐานข้อมูลที่สามารถอำนวยความสะดวก และลดขั้นตอนในการทำงาน
- 6.3 เพื่อให้บุคลากรภายในคณะฯตระหนักและเห็นความสำคัญในการนำระบบสารสนเทศและฐานข้อมูลมาใช้เป็นเครื่องมือในการปฏิบัติงานให้ดียิ่งขึ้น
- 6.4 เพื่อให้ผู้ใช้งานระบบฐานข้อมูลเพื่อการตัดสินใจ มีความเข้าใจการทำงานของระบบได้อย่างถูกต้อง

7. เป้าหมายของโครงการ

7.1. เป้าหมายการดำเนินงาน

โครงการย่อยที่ 1 กิจกรรมพัฒนาระบบรับ-ส่งชิ้นงานของห้องปฏิบัติการ

เป้าหมาย	จำนวน	หน่วยนับ
อาจารย์/บุคลากร	25	คน
จำนวนผู้เข้าร่วมโครงการจำนวนทั้งสิ้น	25	คน

โครงการย่อยที่ 2 กิจกรรมพัฒนาระบบจองห้องเรียน/ประชุมออนไลน์

เป้าหมาย	จำนวน	หน่วยนับ
อาจารย์/บุคลากร	25	คน
จำนวนผู้เข้าร่วมโครงการจำนวนทั้งสิ้น	25	คน

โครงการย่อยที่ 3 กิจกรรมปรับปรุงระบบออกเลขหนังสือออนไลน์

เป้าหมาย	จำนวน	หน่วยนับ
อาจารย์/บุคลากร	25	คน
จำนวนผู้เข้าร่วมโครงการจำนวนทั้งสิ้น	25	คน

โครงการย่อยที่ 4 กิจกรรมปรับปรุงระบบประเมินออนไลน์

เป้าหมาย	จำนวน	หน่วยนับ
อาจารย์/บุคลากร	25	คน
จำนวนผู้เข้าร่วมโครงการจำนวนทั้งสิ้น	25	คน

โครงการย่อยที่ 5 กิจกรรมอบรมเชิงปฏิบัติการเพื่อชี้แจงและทำความเข้าใจระบบฐานข้อมูลเพื่อการตัดสินใจ

เป้าหมาย	จำนวน	หน่วยนับ
อาจารย์/บุคลากร	40	คน
จำนวนผู้เข้าร่วมโครงการจำนวนทั้งสิ้น	40	คน

7.2. กิจกรรม/เนื้อหาที่จะดำเนินการ

โครงการย่อยที่ 1 กิจกรรมพัฒนาระบบรับ-ส่งชิ้นงานของห้องปฏิบัติการ

- 1) พัฒนาระบบรับ-ส่งชิ้นงานของห้องปฏิบัติการ

โครงการย่อยที่ 2 กิจกรรมพัฒนาระบบจองห้องเรียน/ประชุมออนไลน์

- 1) พัฒนาระบบจองห้องเรียน/ประชุมออนไลน์

โครงการย่อยที่ 3 กิจกรรมปรับปรุงระบบออกเลขหนังสือออนไลน์

- 1) ปรับปรุงระบบออกเลขหนังสือออนไลน์

โครงการย่อยที่ 4 กิจกรรมปรับปรุงระบบประเมินออนไลน์

- 1) ปรับปรุงระบบประเมินออนไลน์

โครงการย่อยที่ 5 กิจกรรมอบรมเชิงปฏิบัติการเพื่อชี้แจงและทำความเข้าใจระบบฐานข้อมูลเพื่อการตัดสินใจ

- 1) อบรมเชิงปฏิบัติการเพื่อชี้แจงและทำความเข้าใจระบบฐานข้อมูลเพื่อการตัดสินใจ

8. งบประมาณดำเนินการ

โครงการย่อยที่ 1 กิจกรรมพัฒนาระบบรับ-ส่งชิ้นงานของห้องปฏิบัติการ

- ไม่มีค่าใช้จ่ายในการดำเนินโครงการ -

โครงการย่อยที่ 2 กิจกรรมพัฒนาระบบจองห้องเรียน/ประชุมออนไลน์

- ไม่มีค่าใช้จ่ายในการดำเนินโครงการ -

โครงการย่อยที่ 3 กิจกรรมปรับปรุงระบบออกเลขหนังสือออนไลน์

- ไม่มีค่าใช้จ่ายในการดำเนินโครงการ -

โครงการย่อยที่ 4 กิจกรรมปรับปรุงระบบประเมินออนไลน์

- ไม่มีค่าใช้จ่ายในการดำเนินโครงการ -

โครงการย่อยที่ 5 กิจกรรมอบรมเชิงปฏิบัติการเพื่อชี้แจงและทำความเข้าใจระบบฐานข้อมูลเพื่อการตัดสินใจ

รายได้ 0 บาท

แผ่นดิน 7,200 บาท

แหล่งงบประมาณ : งบประมาณแผ่นดิน ประจำปี พ.ศ.2558

รายละเอียดค่าใช้จ่าย (จำแนกหมวดค่าใช้จ่ายเป็นไปตามระเบียบทางราชการ)

ลำดับ	รายการ	แผ่นดิน (บาท)	รายได้ (บาท)
1	ค่าอาหารว่างและเครื่องดื่ม	2,000	-
2	ค่าอาหารกลางวัน	5,200	-
	รวม	7,200	-

9. ขั้นตอนและแผนการดำเนินงาน (PDCA)

โครงการย่อยที่ 1 กิจกรรมพัฒนาระบบปรับ-ส่งชิ้นงานของห้องปฏิบัติการ

กิจกรรม	ปีงบประมาณ พ.ศ. 2558											
	ต.ค.	พ.ย.	ธ.ค.	ม.ค.	ก.พ.	มี.ค.	เม.ย.	พ.ค.	มิ.ย.	ก.ค.	ส.ค.	ก.ย.
ขั้นวางแผนงาน (P).....												
1. ประชุมคณะกรรมการ	←→											
ขั้นดำเนินการ (D).....												
1. ขออนุมัติโครงการ	←→											
2. ศึกษาระบบ		←→	←→									
3. วิเคราะห์และออกแบบระบบ		←→	←→									
4. พัฒนาระบบ			←→	←→	←→	←→	←→	←→	←→	←→	←→	←→
5. ทดสอบและปรับแก้ระบบ								←→	←→			
ขั้นสรุปและประเมินผล (C)												
1. สรุปและประเมินผลโครงการ									←→			
ขั้นปรับปรุงตามผลการประเมิน(A) ...												
1. ปรับปรุงตามผลการประเมินและนำข้อเสนอแนะไปวางแผนเพื่อดำเนินโครงการปีถัดไป									←→	←→	←→	←→
2. ประชุมคณะกรรมการ									←→	←→	←→	←→

โครงการย่อยที่ 2 กิจกรรมพัฒนาระบบจองห้องเรียน/ประชุมออนไลน์

กิจกรรม	ปีงบประมาณ พ.ศ. 2558											
	ต.ค.	พ.ย.	ธ.ค.	ม.ค.	ก.พ.	มี.ค.	เม.ย.	พ.ค.	มิ.ย.	ก.ค.	ส.ค.	ก.ย.
ขั้นวางแผนงาน (P).....												
1. ประชุมคณะกรรมการ	←→											
ขั้นดำเนินการ (D).....												
1. ขออนุมัติโครงการ	←→											
2. ศึกษาระบบ		←→	←→									
3. วิเคราะห์และออกแบบระบบ		←→	←→									
4. พัฒนาระบบ			←→	←→	←→	←→	←→	←→	←→	←→	←→	←→
5. ทดสอบและปรับแก้ระบบ								←→	←→			
ขั้นสรุปและประเมินผล (C)												
1. สรุปและประเมินผลโครงการ									←→			
ขั้นปรับปรุงตามผลการประเมิน(A) ...												
1. ปรับปรุงตามผลการประเมินและนำข้อเสนอแนะไปวางแผนเพื่อดำเนินโครงการปีถัดไป									←→	←→	←→	←→
2. ประชุมคณะกรรมการ									←→	←→	←→	←→

โครงการย่อยที่ 3 กิจกรรมปรับปรุงระบบออกเลขหนังสือออนไลน์

กิจกรรม	ปีงบประมาณ พ.ศ. 2558											
	ต.ค.	พ.ย.	ธ.ค.	ม.ค.	ก.พ.	มี.ค.	เม.ย.	พ.ค.	มิ.ย.	ก.ค.	ส.ค.	ก.ย.
ชั้นวางแผนงาน (P).....												
1. ประชุมคณะกรรมการ	←	→										
ชั้นดำเนินการ (D).....												
1. ขออนุมัติโครงการ	←	→										
2. ศึกษาระบบ		←	→									
3. วิเคราะห์และออกแบบระบบ		←	→									
4. พัฒนาระบบ			←	→						→		
5. ทดสอบและปรับแก้ระบบ								←	→			
ชั้นสรุปและประเมินผล (C)												
1. สรุปและประเมินผลโครงการ									←	→		
ชั้นปรับปรุงตามผลการประเมิน(A) ...												
1. ปรับปรุงตามผลการประเมินและนำข้อเสนอแนะไปวางแผนเพื่อดำเนินโครงการปีถัดไป									←	→		→
2. ประชุมคณะกรรมการ									←	→		→

โครงการย่อยที่ 4 กิจกรรมปรับปรุงระบบประเมินออนไลน์

กิจกรรม	ปีงบประมาณ พ.ศ. 2558											
	ต.ค.	พ.ย.	ธ.ค.	ม.ค.	ก.พ.	มี.ค.	เม.ย.	พ.ค.	มิ.ย.	ก.ค.	ส.ค.	ก.ย.
ชั้นวางแผนงาน (P).....												
1. ประชุมคณะกรรมการ	←	→										
ชั้นดำเนินการ (D).....												
1. ขออนุมัติโครงการ	←	→										
2. ศึกษาระบบ		←	→									
3. วิเคราะห์และออกแบบระบบ		←	→									
4. พัฒนาระบบ			←	→						→		
5. ทดสอบและปรับแก้ระบบ								←	→			
ชั้นสรุปและประเมินผล (C)												
1. สรุปและประเมินผลโครงการ									←	→		
ชั้นปรับปรุงตามผลการประเมิน(A) ...												
1. ปรับปรุงตามผลการประเมินและนำข้อเสนอแนะไปวางแผนเพื่อดำเนินโครงการปีถัดไป									←	→		→
2. ประชุมคณะกรรมการ									←	→		→

โครงการย่อยที่ 5 กิจกรรมอบรมเชิงปฏิบัติการเพื่อชี้แจงและทำความเข้าใจระบบฐานข้อมูลเพื่อการตัดสินใจ

กิจกรรม	ปีงบประมาณ พ.ศ. 2558											
	ต.ค.	พ.ย.	ธ.ค.	ม.ค.	ก.พ.	มี.ค.	เม.ย.	พ.ค.	มิ.ย.	ก.ค.	ส.ค.	ก.ย.
ชั้นวางแผนงาน (P)..... 1. ประชุมคณะกรรมการ												
ชั้นดำเนินการ (D)..... 1. ขออนุมัติโครงการ 2. ประชาสัมพันธ์โครงการ 3. เตรียมสถานที่ 4. ดำเนินโครงการ												
ชั้นสรุปและประเมินผล (C) 1. สรุปและประเมินผลโครงการ												
ชั้นปรับปรุงตามผลการประเมิน(A) ... 1. ปรับปรุงตามผลการประเมินและนำข้อเสนอแนะไปวางแผนเพื่อดำเนินโครงการปีถัดไป 2. ประชุมคณะกรรมการ												

10. วัน เวลา และสถานที่ในการดำเนินการ ใช้ทุกกิจกรรม

โครงการย่อยที่ 1 กิจกรรมพัฒนาระบบรับ-ส่งชิ้นงานของห้องปฏิบัติการ

- 1) วัน เวลา ในการจัดกิจกรรม เดือนตุลาคม 2557 ถึงกันยายน 2558
- 2) สถานที่จัดกิจกรรม คณะทันตแพทยศาสตร์ มหาวิทยาลัยนเรศวร

โครงการย่อยที่ 2 กิจกรรมพัฒนาระบบจองห้องเรียน/ประชุมออนไลน์

- 1) วัน เวลา ในการจัดกิจกรรม เดือนตุลาคม 2557 ถึงกันยายน 2558
- 2) สถานที่จัดกิจกรรม คณะทันตแพทยศาสตร์ มหาวิทยาลัยนเรศวร

โครงการย่อยที่ 3 กิจกรรมปรับปรุงระบบออกเลขหนังสือออนไลน์

- 1) วัน เวลา ในการจัดกิจกรรม เดือนตุลาคม 2557 ถึงกันยายน 2558
- 2) สถานที่จัดกิจกรรม คณะทันตแพทยศาสตร์ มหาวิทยาลัยนเรศวร

โครงการย่อยที่ 4 กิจกรรมปรับปรุงระบบประเมินออนไลน์

- 1) วัน เวลา ในการจัดกิจกรรม เดือนตุลาคม 2557 ถึงกันยายน 2558
- 2) สถานที่จัดกิจกรรม คณะทันตแพทยศาสตร์ มหาวิทยาลัยนเรศวร

โครงการย่อยที่ 5 กิจกรรมอบรมเชิงปฏิบัติการเพื่อชี้แจงและทำความเข้าใจระบบฐานข้อมูลเพื่อการตัดสินใจ

- 1) วัน เวลา ในการจัดกิจกรรม เดือนมิถุนายน 2558
- 2) สถานที่จัดกิจกรรม คณะทันตแพทยศาสตร์ มหาวิทยาลัยนเรศวร

11. ผลที่คาดว่าจะได้รับ

โครงการย่อยที่ 1 กิจกรรมพัฒนาระบบรับ-ส่งชิ้นงานของห้องปฏิบัติการ

- 1) มีระบบรับ-ส่งชิ้นงานของห้องปฏิบัติการ

โครงการย่อยที่ 2 กิจกรรมพัฒนาระบบจองห้องเรียน/ประชุมออนไลน์

- 1) มีระบบจองห้องเรียน/ประชุมออนไลน์

โครงการย่อยที่ 3 กิจกรรมปรับปรุงระบบออกเลขหนังสือออนไลน์

- 1) มีการปรับปรุงระบบออกเลขหนังสือออนไลน์

โครงการย่อยที่ 4 กิจกรรมปรับปรุงระบบประเมินออนไลน์

- 1) มีการปรับปรุงระบบประเมินออนไลน์

โครงการย่อยที่ 5 กิจกรรมอบรมเชิงปฏิบัติการเพื่อชี้แจงและทำความเข้าใจระบบฐานข้อมูลเพื่อการตัดสินใจ

- 1) ผู้เข้าอบรมมีความเข้าใจการทำงานของระบบสารสนเทศ และสามารถใช้งานได้อย่างถูกต้อง

12. ตัวชี้วัดความสำเร็จโครงการ (KPI) สำหรับใช้ทุกกิจกรรม

ปริมาณ	คุณภาพ	เวลา	ต้นทุน
มีระบบสารสนเทศและฐานข้อมูล 1 ระบบตามเป้าหมายที่ระบุในโครงการ	ผู้เข้าร่วมโครงการมีความพึงพอใจในระดับดี	ดำเนินโครงการเสร็จสิ้นภายในเวลาที่กำหนด	ใช้งบประมาณในการดำเนินโครงการไม่เกินที่แผนกำหนด

13. ตัวชี้วัดประกอบการประกันคุณภาพตามเกณฑ์มาตรฐาน

- ก.พ.ร. ตัวชี้วัดที่..... สมศ. ตัวชี้วัดที่.....
 สกอ. ตัวชี้วัดที่...2.4, 7.1, 7.3..... สงป. ตัวชี้วัดที่.....

14. การติดตามและประเมินผลโครงการ สำหรับใช้ทุกกิจกรรม

- 1) ดำเนินการรวบรวมข้อมูลจากแบบสอบถามหลังเสร็จสิ้นโครงการ โดยผู้เข้าร่วมโครงการเป็นผู้ตอบแบบสอบถาม

โครงการตามแผนปฏิบัติการประจำปีงบประมาณ พ.ศ. 2558 มหาวิทยาลัยนเรศวร
หน่วยงาน คณะทันตแพทยศาสตร์

1. รหัสโครงการ ทพ.0701/58

ชื่อโครงการ โครงการสัมมนาเชิงวิชาการวันวิจัยคณะทันตแพทยศาสตร์

2. ความสอดคล้องกับพันธกิจ

- | | |
|---|---|
| <input type="checkbox"/> การผลิตบัณฑิต | <input checked="" type="checkbox"/> การวิจัย |
| <input type="checkbox"/> การบริการวิชาการแก่สังคม | <input type="checkbox"/> การทำนุบำรุงศิลปวัฒนธรรม |
| <input type="checkbox"/> การบริหารจัดการ | |

3. ความสอดคล้องกับประเด็นยุทธศาสตร์

3.1 ประเด็นยุทธศาสตร์มหาวิทยาลัย

- เป็นเลิศทางการวิจัย (กลยุทธ์ที่.....1.1,1.2.....มาตรการ.....1.1.3...1.2.3.....)
- ผลิตบัณฑิตมีคุณภาพ ทำงานได้รับค่าตอบแทนสูง (กลยุทธ์ที่.....มาตรการ.....)
- ความสัมพันธ์กับศิษย์เก่าอย่างเข้มแข็งและยั่งยืน (กลยุทธ์ที่.....มาตรการ.....)
- ระบบบริหารในหลักธรรมาภิบาลและโปร่งใสตรวจสอบได้ (กลยุทธ์ที่ มาตรการ

3.2 ประเด็นยุทธศาสตร์ของคณะ/หน่วยงาน

- ประเด็นยุทธศาสตร์ที่ 7 กลยุทธ์ที่ 3 มาตรการที่ -

3.3 อัตลักษณ์นิสิต 5 ก

- มี ไม่มี

ประเภทอัตลักษณ์	ตัวชี้วัด
<input type="checkbox"/> เก่งงาน	<input type="checkbox"/> ความสามารถในการนำความรู้ไปประยุกต์ใช้ในการประกอบวิชาชีพอย่างสร้างสรรค์ <input type="checkbox"/> มีความรับผิดชอบ กล้าหาญ เสียสละ อดทน ขยันหมั่นเพียร มุ่งมั่นสู่ความสำเร็จ <input type="checkbox"/> มีความสามารถในการใช้ภาษาไทย ภาษาอังกฤษ และเทคโนโลยีสารสนเทศได้เป็นอย่างดี <input type="checkbox"/> มีจรรยาบรรณในวิชาชีพ
<input type="checkbox"/> เก่งคน	<input type="checkbox"/> มีมนุษยสัมพันธ์ทั้งการพูด และการวางตัว <input type="checkbox"/> มีจิตสาธารณะ <input type="checkbox"/> มีความสามารถทำงานที่เป็นทีม <input type="checkbox"/> มีความเข้าใจตนเองและผู้อื่น
<input type="checkbox"/> เก่งคิด	<input type="checkbox"/> มีความคิดริเริ่มสร้างสรรค์ <input type="checkbox"/> ใฝ่เรียนรู้ <input type="checkbox"/> ทศนคติเชิงบวก <input type="checkbox"/> ผลงานนวัตกรรม
<input type="checkbox"/> เก่งครองชีวิต	<input type="checkbox"/> มีพฤติกรรมที่ดีในการเรียน <input type="checkbox"/> มีพฤติกรรมที่ดีในการใช้ชีวิต (ปลอดอบายมุข)
<input type="checkbox"/> เก่งพิชิตปัญหา	<input type="checkbox"/> มีความสามารถในการแก้ปัญหาส่วนตัว <input type="checkbox"/> มีความสามารถในการแก้ปัญหาการงาน

3.4 บริการวิชาการ

มี

ไม่มี

3.4.1 เป้าหมายตัวชี้วัด

เป้าหมายตัวบ่งชี้	เชิงปริมาณ	เชิงคุณภาพ	เชิงเวลา	เชิงต้นทุน
ผลลัพธ์	ร้อยละผู้เข้ารับบริการที่มีความรู้เพิ่มขึ้นจากการรับบริการ	ร้อยละความพึงพอใจของผู้รับบริการ/หน่วยงาน/องค์กรที่รับบริการวิชาการและวิชาชีพต่อประโยชน์จากการบริการ.....	-	-
ผลผลิต	จำนวนกิจกรรมบริการวิชาการ แก่สังคม..... กิจกรรม จำนวนการให้บริการรวมทุก ครั้ง (กรณีของ รพ.)/จำนวน ให้บริการชั้นสูตรพลศึกษาครั้ง จำนวนผู้เข้ารับบริการ/ผู้เข้าร่วม กิจกรรม.....คน	ร้อยละความพึงพอใจของผู้รับบริการ ในกระบวนการให้บริการ	ร้อยละของงาน บริการวิชาการที่ แล้วเสร็จภายใน ระยะเวลาที่กำหนด	ต้นทุน/ค่าใช้จ่ายของ การบริการวิชาการ ตามงบประมาณที่ ได้รับจัดสรร.....บาท

3.4.2 การบูรณาการโครงการบริการวิชาการแก่สังคม เข้ากับการเรียนการสอนและการวิจัย (โปรดใส่เครื่องหมาย ✓ ในตัวชี้วัดและเป้าหมายภายใต้โครงการ ตอบได้มากกว่า 1)

- จำนวนนิสิตที่ลงฝึกงาน คน
- จำนวนรายวิชา/หลักสูตรที่มีการบูรณาการ วิชา ระบุรายชื่อวิชา
- จำนวนหนังสือ/ตำราที่ได้จากการดำเนินกิจกรรม เล่ม ระบุชื่อหนังสือ/ตำรา
- จำนวนหัวข้อวิทยานิพนธ์ที่ได้จากการดำเนินโครงการ หัวข้อ ระบุหัวข้อวิทยานิพนธ์
- โครงการที่ดำเนินการครั้งนี้เป็นโครงการบริการวิชาการที่ดำเนินการต่อเนื่องจากปี พ.ศ.
ระบุรายละเอียดกิจกรรมต่อเนื่องที่เกิดขึ้น
- ร้อยละความพึงพอใจจากผลกระทบและความคุ้มค่า ของการดำเนินโครงการ
- จำนวนโครงการวิจัยที่นำไปถ่ายทอด โครงการ ระบุชื่อโครงการวิจัย
- ร้อยละของปัญหาในชุมชนที่ลดลง
- ร้อยละของประชาชนที่นำความรู้ไปใช้ประโยชน์ในการแก้ไขปัญหา
- จำนวนกิจกรรมเชิงสาธารณะที่เกิดขึ้น กิจกรรม ระบุชื่อกิจกรรม
- รายได้ของชุมชนหรือสิ่งประดิษฐ์ที่เกิดจากการบริการวิชาการ บาท / ชิ้นงาน ระบุชื่อสิ่งประดิษฐ์
- โครงการมีผลกระทบในระดับประเทศในด้านใด (เช่นด้านสิ่งแวดล้อม,ด้านสุขภาพ,ด้านพลังงาน ฯลฯ)
.....
- จำนวนหน่วยงานหรือชุมชนที่นำผลการดำเนินงานไปใช้ให้เกิดประโยชน์ หน่วยงานหรือชุมชน
ระบุชื่อหน่วยงานหรือชุมชน

3.4.3 การประเมินผลสำเร็จและการบูรณาการทางบริการวิชาการ (โปรดใส่เครื่องหมาย ✓ ภายใต้การประเมินความสำเร็จและการบูรณาการบริการวิชาการ)

ด้านการเรียนการสอน

- ระดับความคิดเห็นของนิสิตที่มีต่อการบูรณาการด้านการเรียนการสอน
- อื่นๆ

ด้านการวิจัย

- จำนวนโจทย์วิจัย ที่ได้จากการดำเนินโครงการบริการวิชาการ ที่ยื่นเสนอขอรับงบประมาณ
โจทย์วิจัย ระบุชื่อโจทย์วิจัย

3.4.4 การติดตามผลการประเมินผลสำเร็จและการบูรณาการทางบริการวิชาการ

- นำเข้าที่ประชุมคณะกรรมการบริหารของคณะ เพื่อวางแผนปรับปรุงการบูรณาการด้านใด
 - ด้านผลิตบัณฑิต
 - ด้านการวิจัย
 - ด้านการบริการวิชาการแก่สังคม
 - ด้านการทำนุบำรุงศิลปวัฒนธรรม
- อื่นๆ

3.4.5 การนำผลประเมินไปพัฒนาและปรับปรุงการบูรณาการทางบริการวิชาการ

ด้านการเรียนการสอน

- จำนวนรายวิชา/หลักสูตรที่ได้รับการปรับปรุง วิชา ระบุรายวิชา
(ที่เกิดการนำผลการบูรณาการไปปรับปรุง)
- จำนวนรายวิชาที่เปิดใหม่ วิชา ระบุรายวิชา

4. ผู้รับผิดชอบ

- 4.1 หน่วยงานที่รับผิดชอบ หน่วยวิจัย
- 4.2 ผู้รับผิดชอบ รองคณบดีฝ่ายวิจัย โทร. 6079
- 4.3 ผู้ประสานงาน นางสาวอัญชิสา บุญसाใจ โทร. 6079
- 4.4 ผู้รายงานผล นางสาวอัญชิสา บุญसाใจ โทร. 6079

5. หลักการและเหตุผล

การเผยแพร่ผลงานวิจัยและเข้าร่วมประชุมวิชาการ เป็นกระบวนการสำคัญในการถ่ายทอดองค์ความรู้และเป็นการแลกเปลี่ยนเรียนรู้ด้านการวิจัย อันเป็นประโยชน์ต่อสังคมและประเทศชาติ เพื่อเป็นการส่งเสริมสนับสนุนให้บุคลากรและนิสิตทันตแพทย์ได้รับองค์ความรู้ด้านวิทยาการและการวิจัยใหม่ๆ และเพื่อเป็นการเปิดโอกาสให้บุคลากรและนิสิตได้เผยแพร่ผลงานวิจัยแก่สาธารณชน รวมทั้งเป็นการแลกเปลี่ยนความรู้ความคิดเห็นระหว่างบุคลากรในสาขาเดียวกัน อันจะเป็นประโยชน์ในการพัฒนาคุณภาพงานวิจัย คณะทันตแพทยศาสตร์จึงจัดทำโครงการสัมมนาเชิงวิชาการวันวิจัยคณะทันตแพทยศาสตร์ขึ้น

6. วัตถุประสงค์

- 6.1 เพื่อให้บุคลากรคณะทันตแพทยศาสตร์ได้รับความรู้ด้านเทคนิคการวิจัยอันนำสมัย
- 6.2 เพื่อให้เกิดการแลกเปลี่ยนเรียนรู้ ข้อมูล ประสบการณ์ด้านการวิจัยและส่งเสริมให้เกิดวัฒนธรรมด้านการวิจัยในคณะทันตแพทยศาสตร์
- 6.3 เพื่อเป็นเวทีในการเผยแพร่ผลงานวิจัยของบุคลากรและนิสิตคณะทันตแพทยศาสตร์

7. เป้าหมายของโครงการ

7.1 เป้าหมายการดำเนินงาน

เป้าหมาย	จำนวน	หน่วยนับ
นิสิตชั้นปีที่ 6	76	คน
อาจารย์/บุคลากร	50	คน
จำนวนผู้เข้าร่วมโครงการจำนวนทั้งสิ้น	126	คน

7.2 กิจกรรม/เนื้อหาที่จะดำเนินการ

- 1) การประชุมวิชาการและนำเสนอผลงานวิจัยของบุคลากรและนิสิต คณะทันตแพทยศาสตร์
- 2) การจัดกิจกรรมแลกเปลี่ยนเรียนรู้ด้านงานวิจัย
- 3) การจัดนิทรรศการผลงานวิจัย

8. งบประมาณดำเนินการ

- รายได้ 14,400 บาท
แหล่งงบประมาณ : เงินงบประมาณรายได้ ประจำปี พ.ศ.2558
- แผ่นดิน 13,680 บาท
แหล่งงบประมาณ : งบประมาณแผ่นดิน ประจำปี พ.ศ.2558

รายละเอียดค่าใช้จ่าย

ลำดับ	รายการ	แผ่นดิน	รายได้
1	ค่าอาหารว่างและเครื่องดื่มบุคลากรคณะฯ (50 คนx25 บาทx2 มื้อ)	2,500	-
2	ค่าอาหารว่างและเครื่องดื่มนิสิต (76 คนx25 บาทx2 มื้อ)	-	3,800
3	ค่าอาหารกลางวันบุคลากร (50 คนx130 บาท)	6,500	-
4	ค่าอาหารกลางวันนิสิต (76 คนx130 บาท)	-	9,880
5	ค่าวัสดุโฆษณาและเผยแพร่ (โปสเตอร์)	5,000	-
รวม		14,000	13,680

9. ขั้นตอนและแผนการดำเนินงาน (PDCA)

กิจกรรม	ปีงบประมาณ พ.ศ. 2558											
	ต.ค.	พ.ย.	ธ.ค.	ม.ค.	ก.พ.	มี.ค.	เม.ย.	พ.ค.	มิ.ย.	ก.ค.	ส.ค.	ก.ย.
ขั้นวางแผนงาน (P)												
1.วางแผนการจัดโครงการ	↔											
2.ประชุมเตรียมงาน	↔	↔										
ขั้นดำเนินการ (D)												
1. ขออนุมัติโครงการ				↔								
2. ประชาสัมพันธ์โครงการ			↔	↔								
3. ดำเนินโครงการ					↔							
ขั้นสรุปและประเมินผล (C)												
1. วิเคราะห์ข้อมูลเพื่อประเมินผล						↔						
2. จัดทำสรุปโครงการ						↔						
ขั้นปรับปรุงตามผลการประเมิน (A) ...												
1. นำผลการประเมิน เข้าที่ประชุม คณะกรรมการการประจำคณะ							↔					
2. เพิ่มข้อปรับปรุงในแผนปฏิบัติการ ปีงบประมาณ 2559							↔					

10. วัน เวลา และสถานที่ในการดำเนินการ

- 1) วัน เวลา ในการจัดกิจกรรม เดือนกุมภาพันธ์ 2558
- 2) สถานที่จัดกิจกรรม คณะทันตแพทยศาสตร์

11. ผลที่คาดว่าจะได้รับ

- 1) บุคลากรและนิสิตมีประสบการณ์ในการเผยแพร่ผลงานวิจัย และได้รับองค์ความรู้ใหม่จากการเข้าร่วมประชุมเชิงวิชาการในการนำเสนอผลงานวิจัย
- 2) มีการแลกเปลี่ยนเรียนรู้ประสบการณ์ในงานวิจัยและสามารถต่อยอดพัฒนางานวิจัยต่อไปได้

12. ตัวชี้วัดความสำเร็จโครงการ (KPI)

ปริมาณ	คุณภาพ	เวลา	ต้นทุน
มีนิสิตและอาจารย์ที่ปรึกษา วิจัยได้เข้าร่วมประชุม วิชาการ/เสนอผลงานวิจัย อย่างน้อย 3 เรื่อง	-	ดำเนินโครงการเสร็จสิ้น ภายในเวลาที่กำหนด	ใช้งบประมาณในการดำเนิน โครงการไม่เกินที่แผนกำหนด ไว้

13. ตัวชี้วัดประกอบการประกันคุณภาพตามเกณฑ์มาตรฐาน

- ก.พ.ร. ตัวชี้วัดที่.....
 สกอ. ตัวชี้วัดที่.....4.2.....
 สมศ. ตัวชี้วัดที่.....14.1....
 สงป. ตัวชี้วัดที่.....

14. การติดตามและประเมินผลโครงการ

- 1) บุคลากรคณะทันตแพทยศาสตร์ได้เข้าร่วมประชุมวิชาการ/เสนอผลงานวิจัยอย่างน้อย 3 เรื่อง

โครงการตามแผนปฏิบัติการประจำปีงบประมาณ พ.ศ. 2558 มหาวิทยาลัยนเรศวร
หน่วยงาน คณะทันตแพทยศาสตร์

1. รหัสโครงการ ทพ.0702/58

ชื่อโครงการ โครงการอบรมเชิงปฏิบัติการการทำงานวิจัยทางคลินิก

2. ความสอดคล้องกับพันธกิจ

- | | |
|---|---|
| <input type="checkbox"/> การผลิตบัณฑิต | <input checked="" type="checkbox"/> การวิจัย |
| <input type="checkbox"/> การบริการวิชาการแก่สังคม | <input type="checkbox"/> การทำนุบำรุงศิลปวัฒนธรรม |
| <input type="checkbox"/> การบริหารจัดการ | |

3. ความสอดคล้องกับประเด็นยุทธศาสตร์

3.1 ประเด็นยุทธศาสตร์มหาวิทยาลัย

- เป็นเลิศทางการวิจัย (กลยุทธ์ที่.....1.1..1.2...มาตรการ.....1.1.3..1.2.3.....)
- ผลิตบัณฑิตมีคุณภาพ ทำงานได้รับค่าตอบแทนสูง (กลยุทธ์ที่.....มาตรการ.....)
- ความสัมพันธ์กับศิษย์เก่าอย่างเข้มแข็งและยั่งยืน (กลยุทธ์ที่.....มาตรการ.....)
- ระบบบริหารในหลักธรรมาภิบาลและโปร่งใสตรวจสอบได้ (กลยุทธ์ที่ มาตรการ

3.2 ประเด็นยุทธศาสตร์ของคณะ/หน่วยงาน

- ประเด็นยุทธศาสตร์ที่ 7 กลยุทธ์ที่ 2 มาตรการที่ -

3.3 อัตลักษณ์นิสิต 5 ก

- มี ไม่มี

ประเภทอัตลักษณ์	ตัวชี้วัด
<input type="checkbox"/> เก่งงาน	<input type="checkbox"/> ความสามารถในการนำความรู้ไปประยุกต์ใช้ในการประกอบวิชาชีพอย่างสร้างสรรค์ <input type="checkbox"/> มีความรับผิดชอบ กล้าหาญ เสียสละ อดทน ขยันหมั่นเพียร มุ่งมั่นสู่ความสำเร็จ <input type="checkbox"/> มีความสามารถในการใช้ภาษาไทย ภาษาอังกฤษ และเทคโนโลยีสารสนเทศได้เป็นอย่างดี <input type="checkbox"/> มีจรรยาบรรณในวิชาชีพ
<input type="checkbox"/> เก่งคน	<input type="checkbox"/> มีมนุษยสัมพันธ์ทั้งการพูด และการวางตัว <input type="checkbox"/> มีจิตสาธารณะ <input type="checkbox"/> มีความสามารถทำงานที่เป็นทีม <input type="checkbox"/> มีความเข้าใจตนเองและผู้อื่น
<input type="checkbox"/> เก่งคิด	<input type="checkbox"/> มีความคิดริเริ่มสร้างสรรค์ <input type="checkbox"/> ใฝ่เรียนรู้ <input type="checkbox"/> ทศนคติเชิงบวก <input type="checkbox"/> ผลงานนวัตกรรม
<input type="checkbox"/> เก่งครองชีวิต	<input type="checkbox"/> มีพฤติกรรมที่ดีในการเรียน <input type="checkbox"/> มีพฤติกรรมที่ดีในการใช้ชีวิต (ปลอดอบายมุข)
<input type="checkbox"/> เก่งพิชิตปัญหา	<input type="checkbox"/> มีความสามารถในการแก้ปัญหาส่วนตัว <input type="checkbox"/> มีความสามารถในการแก้ปัญหาการงาน

3.4 บริการวิชาการ

มี

ไม่มี

3.4.1 เป้าหมายตัวชี้วัด

เป้าหมายตัวบ่งชี้	เชิงปริมาณ	เชิงคุณภาพ	เชิงเวลา	เชิงต้นทุน
ผลลัพธ์	ร้อยละผู้เข้ารับบริการที่มีความรู้เพิ่มขึ้นจากการรับบริการ	ร้อยละความพึงพอใจของผู้รับบริการ/หน่วยงาน/องค์กรที่รับบริการวิชาการและวิชาชีพต่อประโยชน์จากการบริการ.....	-	-
ผลผลิต	จำนวนกิจกรรมบริการวิชาการ แก่สังคม..... กิจกรรม จำนวนการให้บริการรวมทุก ครั้ง (กรณีของ รพ.)/จำนวน ให้บริการชั้นสูตรพลศึกษาครั้ง จำนวนผู้เข้ารับบริการ/ผู้เข้าร่วม กิจกรรม.....คน	ร้อยละความพึงพอใจของผู้รับบริการ ในกระบวนการให้บริการ	ร้อยละของงาน บริการวิชาการที่ แล้วเสร็จภายใน ระยะเวลาที่กำหนด	ต้นทุน/ค่าใช้จ่ายของ การบริการวิชาการ ตามงบประมาณที่ ได้รับจัดสรร.....บาท

3.4.2 การบูรณาการโครงการบริการวิชาการแก่สังคม เข้ากับการเรียนการสอนและการวิจัย (โปรดใส่เครื่องหมาย ✓ ในตัวชี้วัดและเป้าหมายภายใต้โครงการ ตอบได้มากกว่า 1)

- จำนวนนิสิตที่ลงฝึกงาน คน
- จำนวนรายวิชา/หลักสูตรที่มีการบูรณาการ วิชา ระบุรายชื่อวิชา
- จำนวนหนังสือ/ตำราที่ได้จากการดำเนินกิจกรรม เล่ม ระบุชื่อหนังสือ/ตำรา
- จำนวนหัวข้อวิทยานิพนธ์ที่ได้จากการดำเนินโครงการ หัวข้อ ระบุหัวข้อวิทยานิพนธ์
- โครงการที่ดำเนินการครั้งนี้เป็นโครงการบริการวิชาการที่ดำเนินการต่อเนื่องจากปี พ.ศ.
ระบุรายละเอียดกิจกรรมต่อเนื่องที่เกิดขึ้น
- ร้อยละความพึงพอใจจากผลกระทบและความคุ้มค่า ของการดำเนินโครงการ
- จำนวนโครงการวิจัยที่นำไปถ่ายทอด โครงการ ระบุชื่อโครงการวิจัย
- ร้อยละของปัญหาในชุมชนที่ลดลง
- ร้อยละของประชาชนที่นำความรู้ไปใช้ประโยชน์ในการแก้ไขปัญหา
- จำนวนกิจกรรมเชิงสาธารณะที่เกิดขึ้น กิจกรรม ระบุชื่อกิจกรรม
- รายได้ของชุมชนหรือสิ่งประดิษฐ์ที่เกิดจากการบริการวิชาการ บาท / ชิ้นงาน ระบุชื่อสิ่งประดิษฐ์
- โครงการมีผลกระทบในระดับประเทศในด้านใด (เช่นด้านสิ่งแวดล้อม,ด้านสุขภาพ,ด้านพลังงาน ฯลฯ)
.....
- จำนวนหน่วยงานหรือชุมชนที่นำผลการดำเนินงานไปใช้ให้เกิดประโยชน์ หน่วยงานหรือชุมชน
ระบุชื่อหน่วยงานหรือชุมชน

3.4.3 การประเมินผลสำเร็จและการบูรณาการทางบริการวิชาการ (โปรดใส่เครื่องหมาย ✓ ภายใต้การประเมินความสำเร็จและการบูรณาการบริการวิชาการ)

ด้านการเรียนการสอน

- ระดับความคิดเห็นของนิสิตที่มีต่อการบูรณาการด้านการเรียนการสอน
- อื่นๆ

ด้านการวิจัย

- จำนวนโจทย์วิจัย ที่ได้จากการดำเนินโครงการบริการวิชาการ ที่ยื่นเสนอขอรับงบประมาณ
โจทย์วิจัย ระบุชื่อโจทย์วิจัย

3.4.4 การติดตามผลการประเมินผลสำเร็จและการบูรณาการทางบริการวิชาการ

- นำเข้าที่ประชุมคณะกรรมการบริหารของคณะ เพื่อวางแผนปรับปรุงการบูรณาการด้านใด
 - ด้านผลิตบัณฑิต
 - ด้านการวิจัย
 - ด้านการบริการวิชาการแก่สังคม
 - ด้านการทำนุบำรุงศิลปวัฒนธรรม
- อื่นๆ

3.4.5 การนำผลประเมินไปพัฒนาและปรับปรุงการบูรณาการทางบริการวิชาการ

ด้านการเรียนการสอน

- จำนวนรายวิชา/หลักสูตรที่ได้รับการปรับปรุง วิชา ระบุรายวิชา
(ที่เกิดการนำผลการบูรณาการไปปรับปรุง)
- จำนวนรายวิชาที่เปิดใหม่ วิชา ระบุรายวิชา

4. ผู้รับผิดชอบ

- | | | |
|--------------------------|-----------------------|-----------|
| 4.1 หน่วยงานที่รับผิดชอบ | หน่วยวิจัย | |
| 4.2 ผู้รับผิดชอบ | รองคณบดีฝ่ายวิจัย | โทร. 6079 |
| 4.3 ผู้ประสานงาน | นางสาวอัญชิสา บุญसाใจ | โทร. 6079 |
| 4.4 ผู้รายงานผล | นางสาวอัญชิสา บุญसाใจ | โทร. 6079 |

5. หลักการและเหตุผล

คณะทันตแพทยศาสตร์เล็งเห็นสำคัญของการทำวิจัยทางคลินิก ซึ่งการทำวิจัยทางคลินิกมุ่งผลลัพธ์หลายด้าน นอกจากผลงานตีพิมพ์การได้รับความรู้ใหม่แล้ว เป้าหมายปลายทางที่แท้จริงคือการเกิดประโยชน์ของผู้ที่จะผลดังกล่าวไปใช้ในการตรวจรักษาด้วยวิธีการหรือเทคโนโลยีใหม่ๆ ได้ข้อมูลซึ่งจะนำมาปรับปรุงกระบวนการวิจัยที่สร้างความพึงพอใจให้กับผู้รับบริการ ดังนั้นการสู่ความเป็นเลิศทางวิจัยทางคลินิก จึงไม่ได้มีความหมายเพียงเพื่อให้ได้ผลงานตีพิมพ์จำนวนมาก ผลการวิจัยที่มีคุณค่าต้องได้บรรลุเป้าหมายผลลัพธ์ที่กล่าวมาข้างต้นอย่างเป็นรูปธรรม ซึ่งการบรรลุเป้าหมายได้นั้นจะต้องอาศัยการตั้งโจทย์วิจัยที่มุ่งเน้นและเป็นปัญหาที่พบบ่อยในการทำงานทางคลินิก และปัญหาที่สำคัญของการทำวิจัยในปัจจุบันจะเห็นว่าผลงานวิจัยส่วนใหญ่ไม่สามารถนำไปใช้ประโยชน์ได้ อีกทั้งยังเป็นงานวิจัยที่ไม่ตอบสนองความต้องการของสังคม การจัดทำโครงการอบรมเชิงปฏิบัติการการทำงานวิจัยทางคลินิกจะทำให้บุคลากรของคณะฯ มองเห็นภาพของการวิจัยที่หลากหลายและเป็นรูปธรรมมากขึ้น

6. วัตถุประสงค์

- 6.1 เพื่อตอบสนองยุทธศาสตร์การวิจัยของมหาวิทยาลัยนเรศวร
- 6.2 เพื่อสนับสนุนและส่งเสริมให้เกิดการทำวิจัยทางคลินิกมากขึ้น
- 6.3 เพื่อให้เกิดการทำงานร่วมกันระหว่างผู้วิจัยกับองค์กรภายนอกที่เกี่ยวข้อง

7. เป้าหมายของโครงการ

7.1 เป้าหมายการดำเนินงาน

เป้าหมาย	จำนวน	หน่วยนับ
อาจารย์/บุคลากร	57	คน
จำนวนผู้เข้าร่วมโครงการจำนวนทั้งสิ้น	57	คน

7.2 กิจกรรม/เนื้อหาที่จะดำเนินการ

- 1) การบรรยายโดยวิทยากร
- 2) การแลกเปลี่ยนเรียนรู้ร่วมกัน

8. งบประมาณดำเนินการ

รายได้ 2,000 บาท

แหล่งงบประมาณ : เงินงบประมาณรายได้ ประจำปี พ.ศ.2558

แผ่นดิน 24,960 บาท

แหล่งงบประมาณ : งบประมาณแผ่นดิน ประจำปี พ.ศ.2558

รายละเอียดค่าใช้จ่าย

ลำดับ	รายการ	แผ่นดิน	รายได้
1	ค่าตอบแทนวิทยากร (6 ชม. x 600 บาท)	3,600	-
2	ค่าใช้จ่ายในการเดินทางราชการ 3.1 ค่าเครื่องบิน (กรุงเทพฯ-พิษณุโลก-กรุงเทพฯ) 3.2 ค่ารถรับจ้าง (300 บาท x 2 เที่ยว) 3.3 ค่าที่พัก	8,000 600 2,500	- - -
3	ค่าเลี้ยงรับรองวิทยากร (4 คน x 250 บาท)	-	1,000
4	ค่าอาหารว่างและเครื่องดื่มบุคลากรคณะฯ (57 คน x 25 บาท x 2 มื้อ)	2,850	-
5	ค่าอาหารกลางวันบุคลากร (57 คน x 130 บาท)	7,410	-
6	ค่าของที่ระลึกวิทยากร	-	1,000
รวมเป็นเงิน		24,960	2,000

9. ขั้นตอนและแผนการดำเนินงาน (PDCA)

กิจกรรม	ปีงบประมาณ พ.ศ. 2558											
	ต.ค.	พ.ย.	ธ.ค.	ม.ค.	ก.พ.	มี.ค.	เม.ย.	พ.ค.	มิ.ย.	ก.ค.	ส.ค.	ก.ย.
ขั้นวางแผนงาน (P)												
1. วางแผนการจัดโครงการ				↔								
2. ประชุมเตรียมงาน					↔							
ขั้นดำเนินการ (D)												
1. ขออนุมัติโครงการ							↔					
2. ประชาสัมพันธ์โครงการ							↔					
3. ดำเนินโครงการ								↔				
ขั้นสรุปและประเมินผล (C)												
1. วิเคราะห์ข้อมูลเพื่อประเมินผล									↔			
2. จัดทำสรุปโครงการ										↔		
ขั้นปรับปรุงตามผลการประเมิน (A) ...												
1. นำผลการประเมิน เข้าที่ประชุม คณะกรรมการการประจำคณะ											↔	
2. เพิ่มข้อปรับปรุงในแผนปฏิบัติการ											↔	
ปีงบประมาณ 2559												

10. วัน เวลา และสถานที่ในการดำเนินการ

- 1) วัน เวลา ในการจัดกิจกรรม เดือนพฤษภาคม 2558
2) สถานที่จัดกิจกรรม คณะทันตแพทยศาสตร์ มหาวิทยาลัยนเรศวร

11. ผลที่คาดว่าจะได้รับ

- 1) บุคลากรคณะทันตแพทย์มีความรู้ความเข้าใจเกี่ยวกับเทคนิคการเขียนหนังสือ/ตำรา

12. ตัวชี้วัดความสำเร็จโครงการ (KPI)

ปริมาณ	คุณภาพ	เวลา	ต้นทุน
มีผู้เข้าร่วมโครงการอย่างน้อยร้อยละ 70 ของเป้าหมายที่ระบุในโครงการ	ผู้เข้าร่วมกิจกรรมมีความพึงพอใจในระดับดี	ดำเนินโครงการเสร็จสิ้นภายในเวลาที่กำหนด	ใช้งบประมาณในการดำเนินโครงการไม่เกินที่แผนกำหนดไว้

13. ตัวชี้วัดประกอบการประกันคุณภาพตามเกณฑ์มาตรฐาน

- ก.พ.ร. ตัวชี้วัดที่..... สมศ. ตัวชี้วัดที่.....7.....
 สกอ. ตัวชี้วัดที่.....4.1..... สงป. ตัวชี้วัดที่.....

14. การติดตามและประเมินผลโครงการ

- 1) ดำเนินการรวบรวมข้อมูลจากแบบสอบถามหลังเสร็จสิ้นโครงการฯ โดยผู้เข้าร่วมโครงการเป็นผู้ตอบแบบสอบถาม

โครงการตามแผนปฏิบัติการประจำปีงบประมาณ พ.ศ. 2558 มหาวิทยาลัยนเรศวร
หน่วยงาน คณะทันตแพทยศาสตร์

1. รหัสโครงการ ทพ.0703/58

ชื่อโครงการ โครงการอบรมเชิงปฏิบัติการเรื่อง เทคนิคการวิจัยและการใช้เครื่องมือในห้องปฏิบัติการ

2. ความสอดคล้องกับพันธกิจ

- การผลิตบัณฑิต การวิจัย
 การบริการวิชาการแก่สังคม การทำนุบำรุงศิลปวัฒนธรรม
 การบริหารจัดการ

3. ความสอดคล้องกับประเด็นยุทธศาสตร์

3.1 ประเด็นยุทธศาสตร์มหาวิทยาลัย

- เป็นเลิศทางการวิจัย (กลยุทธ์ที่.....1.1.....มาตรการ.....1.1.2.....)
 ผลิตบัณฑิตมีคุณภาพ ทำงานได้รับค่าตอบแทนสูง (กลยุทธ์ที่.....มาตรการ.....)
 ความสัมพันธ์กับศิษย์เก่าอย่างเข้มแข็งและยั่งยืน (กลยุทธ์ที่.....มาตรการ.....)
 ระบบบริหารในหลักธรรมาภิบาลและโปร่งใสตรวจสอบได้ (กลยุทธ์ที่ มาตรการ)

3.2 ประเด็นยุทธศาสตร์ของคณะ/หน่วยงาน

- ประเด็นยุทธศาสตร์ที่ 7 กลยุทธ์ที่ 1 มาตรการที่ -

3.3 อัตลักษณ์นิสิต 5 ก

- มี ไม่มี

ประเภทอัตลักษณ์	ตัวชี้วัด
<input type="checkbox"/> เก่งงาน	<input type="checkbox"/> ความสามารถในการนำความรู้ไปประยุกต์ใช้ในการประกอบวิชาชีพอย่างสร้างสรรค์ <input type="checkbox"/> มีความรับผิดชอบ กล้าหาญ เสียสละ อดทน ขยันหมั่นเพียร มุ่งมั่นสู่ความสำเร็จ <input type="checkbox"/> มีความสามารถในการใช้ภาษาไทย ภาษาอังกฤษ และเทคโนโลยีสารสนเทศได้เป็นอย่างดี <input type="checkbox"/> มีจรรยาบรรณในวิชาชีพ
<input type="checkbox"/> เก่งคน	<input type="checkbox"/> มีมนุษยสัมพันธ์ทั้งการพูด และการวางตัว <input type="checkbox"/> มีจิตสาธารณะ <input type="checkbox"/> มีความสามารถทำงานที่เป็นทีม <input type="checkbox"/> มีความเข้าใจตนเองและผู้อื่น
<input type="checkbox"/> เก่งคิด	<input type="checkbox"/> มีความคิดริเริ่มสร้างสรรค์ <input type="checkbox"/> ใฝ่เรียนรู้ <input type="checkbox"/> ทศนคติเชิงบวก <input type="checkbox"/> ผลงานนวัตกรรม
<input type="checkbox"/> เก่งครองชีวิต	<input type="checkbox"/> มีพฤติกรรมที่ดีในการเรียน <input type="checkbox"/> มีพฤติกรรมที่ดีในการใช้ชีวิต (ปลอดอบายมุข)
<input type="checkbox"/> เก่งพิชิตปัญหา	<input type="checkbox"/> มีความสามารถในการแก้ปัญหาส่วนตัว <input type="checkbox"/> มีความสามารถในการแก้ปัญหาการงาน

3.4 บริการวิชาการ

มี

ไม่มี

3.4.1 เป้าหมายตัวชี้วัด

เป้าหมายตัวบ่งชี้	เชิงปริมาณ	เชิงคุณภาพ	เชิงเวลา	เชิงต้นทุน
ผลลัพธ์	ร้อยละผู้เข้ารับบริการที่มีความรู้เพิ่มขึ้นจากการรับบริการ	ร้อยละความพึงพอใจของผู้รับบริการ/หน่วยงาน/องค์กรที่รับบริการวิชาการและวิชาชีพต่อประโยชน์จากการบริการ.....	-	-
ผลผลิต	จำนวนกิจกรรมบริการวิชาการ แก่งสังคม..... กิจกรรม จำนวนการให้บริการรวมทุก ครั้ง (กรณีของ รพ.)/จำนวน ให้บริการชั้นสูตรพลศึกษาครั้ง จำนวนผู้เข้ารับบริการ/ผู้เข้าร่วม กิจกรรม.....คน	ร้อยละความพึงพอใจของผู้รับบริการ ในกระบวนการให้บริการ	ร้อยละของงาน บริการวิชาการที่ แล้วเสร็จภายใน ระยะเวลาที่กำหนด	ต้นทุน/ค่าใช้จ่ายของ การบริการวิชาการ ตามงบประมาณที่ ได้รับจัดสรร.....บาท

3.4.2 การบูรณาการโครงการบริการวิชาการแก่งสังคม เข้ากับการเรียนการสอนและการวิจัย (โปรดใส่เครื่องหมาย ✓ ใน
ตัวชี้วัดและเป้าหมายภายใต้โครงการ ตอบได้มากกว่า 1)

- จำนวนนิสิตที่ลงฝึกงาน คน
- จำนวนรายวิชา/หลักสูตรที่มีการบูรณาการ วิชา ระบุรายชื่อวิชา
- จำนวนหนังสือ/ตำราที่ได้จากการดำเนินกิจกรรม เล่ม ระบุชื่อหนังสือ/ตำรา
- จำนวนหัวข้อวิทยานิพนธ์ที่ได้จากการดำเนินโครงการ หัวข้อ ระบุหัวข้อวิทยานิพนธ์
- โครงการที่ดำเนินการครั้งนี้เป็นโครงการบริการวิชาการที่ดำเนินการต่อเนื่องจากปี พ.ศ.
ระบุรายละเอียดกิจกรรมต่อเนื่องที่เกิดขึ้น
- ร้อยละความพึงพอใจจากผลกระทบและความคุ้มค่า ของการดำเนินโครงการ
- จำนวนโครงการวิจัยที่นำไปถ่ายทอด โครงการ ระบุชื่อโครงการวิจัย
- ร้อยละของปัญหาในชุมชนที่ลดลง
- ร้อยละของประชาชนที่นำความรู้ไปใช้ประโยชน์ในการแก้ไขปัญหา
- จำนวนกิจกรรมเชิงสาธารณะที่เกิดขึ้น กิจกรรม ระบุชื่อกิจกรรม
- รายได้ของชุมชนหรือสิ่งประดิษฐ์ที่เกิดจากการบริการวิชาการ บาท / ชิ้นงาน ระบุชื่อสิ่งประดิษฐ์
.....
- โครงการมีผลกระทบในระดับประเทศในด้านใด (เช่นด้านสิ่งแวดล้อม,ด้านสุขภาพ,ด้านพลังงาน ฯลฯ)
.....
- จำนวนหน่วยงานหรือชุมชนที่นำผลการดำเนินงานไปใช้ให้เกิดประโยชน์ หน่วยงานหรือชุมชน
ระบุชื่อหน่วยงานหรือชุมชน

3.4.3 การประเมินผลสำเร็จและการบูรณาการทางบริการวิชาการ (โปรดใส่เครื่องหมาย ✓ ภายใต้การประเมินความสำเร็จ
และการบูรณาการบริการวิชาการ)

ด้านการเรียนการสอน

- ระดับความคิดเห็นของนิสิตที่มีต่อการบูรณาการด้านการเรียนการสอน
- อื่นๆ

ด้านการวิจัย

- จำนวนโจทย์วิจัย ที่ได้จากการดำเนินโครงการบริการวิชาการ ที่ยื่นเสนอขอรับงบประมาณ
โจทย์วิจัย ระบุชื่อโจทย์วิจัย

3.4.4 การติดตามผลการประเมินผลสำเร็จและการบูรณาการทางบริการวิชาการ

- นำเข้าที่ประชุมคณะกรรมการบริหารของคณะ เพื่อวางแผนปรับปรุงการบูรณาการด้านใด
 - ด้านผลิตบัณฑิต
 - ด้านการวิจัย
 - ด้านการบริการวิชาการแก่สังคม
 - ด้านการทำนุบำรุงศิลปวัฒนธรรม
- อื่นๆ

3.4.5 การนำผลประเมินไปพัฒนาและปรับปรุงการบูรณาการทางบริการวิชาการ

ด้านการเรียนการสอน

- จำนวนรายวิชา/หลักสูตรที่ได้รับการปรับปรุง วิชา ระบุรายวิชา
(ที่เกิดการนำผลการบูรณาการไปปรับปรุง)
- จำนวนรายวิชาที่เปิดใหม่ วิชา ระบุรายวิชา

4. ผู้รับผิดชอบ

4.1 หน่วยงานที่รับผิดชอบ	หน่วยวิจัย	
4.2 ผู้รับผิดชอบ	ประธานห้องปฏิบัติการวิจัย	โทร. 6079
4.3 ผู้ประสานงาน	นางสาวอัญชิสา บุญสใจ	โทร. 6079
	นางสุทธิมาศ หวยกยง	โทร. 6122
4.4 ผู้รายงานผล	นางสาวอัญชิสา บุญสใจ	โทร. 6079

5. หลักการและเหตุผล

ปัจจุบันความรู้เทคโนโลยีเกี่ยวกับงานวิจัยด้านวิทยาศาสตร์การแพทย์ของโลกได้ก้าวหน้าไปอย่างรวดเร็ว มีเทคนิคการวิจัยใหม่ๆ และการปรับปรุงเทคนิคที่มีอยู่เดิมให้มีประสิทธิภาพสูงขึ้น เพื่อนำไปสู่งานวิจัยที่มีคุณภาพตามยุคสมัยนั้น คณะทันตแพทยศาสตร์ ได้ตระหนักถึงความสำคัญนี้ จึงได้จัดทำโครงการอบรมเชิงปฏิบัติการ เรื่อง เทคนิคการวิจัยและการใช้เครื่องมือในห้องปฏิบัติการต่อเนื่องทุกปี ทั้งนี้เพื่อเป็นการพัฒนาทักษะ เทคนิคการวิจัย และนำองค์ความรู้ที่ได้รับไปต่อยอด รวมทั้งนำไปเผยแพร่ต่อบุคลากร และนิสิตคณะทันตแพทยศาสตร์ในอนาคตอีกทางหนึ่งด้วย

6. วัตถุประสงค์

- 6.1 เพื่อให้บุคลากรคณะทันตแพทยศาสตร์ได้รับความรู้ด้านเทคนิคการวิจัย
- 6.2 เพื่อสนับสนุนให้เกิดการใช้เครื่องมือวิจัยให้เกิดประโยชน์ คุ่มค่า และมีประสิทธิภาพสูงสุด
- 6.3 เพื่อเป็นการส่งเสริมและพัฒนาความรู้ด้านเทคนิคการวิจัยให้แก่บุคลากรคณะทันตแพทยศาสตร์

7. เป้าหมายของโครงการ

7.1 เป้าหมายการดำเนินงาน

กิจกรรมที่ 1 กิจกรรมอบรมเชิงปฏิบัติการ เรื่อง “การจำแนกและทดสอบเชื้อ *Candida albicans* ทางห้องปฏิบัติการ” อาจารย์ และบุคลากร จำนวน 45 คน

กิจกรรมที่ 2 กิจกรรมอบรมเชิงปฏิบัติการ เรื่อง “เทคนิค Immunofluorescence staining” อาจารย์ และบุคลากร จำนวน 45 คน

7.2 กิจกรรม/เนื้อหาที่จะดำเนินการ

การบรรยาย แลกเปลี่ยนความคิดเห็น สาธิต และฝึกปฏิบัติการใช้เครื่องมือ ประกอบด้วย 2 กิจกรรม ได้แก่

กิจกรรมที่ 1 กิจกรรมอบรมเชิงปฏิบัติการ เรื่อง “การจำแนกและทดสอบเชื้อ *Candida albicans* ทางห้องปฏิบัติการ” อาจารย์ และบุคลากร จำนวน 45 คน

กิจกรรมที่ 2 กิจกรรมอบรมเชิงปฏิบัติการ เรื่อง “เทคนิค Immunofluorescence staining” อาจารย์ และบุคลากร จำนวน 45 คน

8. งบประมาณดำเนินการ

กิจกรรมที่ 1

- รายได้ 0 บาท
 แผ่นดิน 50,000 บาท

แหล่งงบประมาณ : งบประมาณแผ่นดิน ประจำปี พ.ศ.2558

รายละเอียดค่าใช้จ่าย

ลำดับ	รายการ	แผ่นดิน	รายได้
1	ค่าอาหารว่างและเครื่องดื่มบุคลากรคณะฯ (57 คนx25 บาทx2 มื้อ)	2,850	-
2	ค่าอาหารกลางวันบุคลากร (57 คนx130 บาท)	7,410	-
3	วัสดุวิทยาศาสตร์หรือการแพทย์	39,740	-
รวมเป็นเงิน		50,000	-

กิจกรรมที่ 2

- รายได้ 0 บาท
 แผ่นดิน 50,000 บาท

แหล่งงบประมาณ : งบประมาณแผ่นดิน ประจำปี พ.ศ.2558

รายละเอียดค่าใช้จ่าย

ลำดับ	รายการ	แผ่นดิน	รายได้
1	ค่าอาหารว่างและเครื่องดื่มบุคลากรคณะฯ (57 คนx25 บาทx2 มื้อ)	2,850	-
2	ค่าอาหารกลางวันบุคลากร (57 คนx130 บาท)	7,410	-
3	วัสดุวิทยาศาสตร์หรือการแพทย์	39,740	-
รวมเป็นเงิน		50,000	-

9. ขั้นตอนและแผนการดำเนินงาน (PDCA)

กิจกรรมที่ 1

กิจกรรม	ปีงบประมาณ พ.ศ. 2558											
	ต.ค.	พ.ย.	ธ.ค.	ม.ค.	ก.พ.	มี.ค.	เม.ย.	พ.ค.	มิ.ย.	ก.ค.	ส.ค.	ก.ย.
ขั้นวางแผนงาน (P)												
1.วางแผนการจัดโครงการ	←→											
2.ประชุมเตรียมงาน	←→	←→										
ขั้นดำเนินการ (D)												
1. ขออนุมัติโครงการ		←→										
2. ประชาสัมพันธ์โครงการ		←→										
3. ดำเนินโครงการ			←→									
ขั้นสรุปและประเมินผล (C)												
1. วิเคราะห์ข้อมูลเพื่อประเมินผล				←→	←→							
2. จัดทำสรุปโครงการ					←→							

กิจกรรม	ปีงบประมาณ พ.ศ. 2558											
	ต.ค.	พ.ย.	ธ.ค.	ม.ค.	ก.พ.	มี.ค.	เม.ย.	พ.ค.	มิ.ย.	ก.ค.	ส.ค.	ก.ย.
ชั้นปรับปรุงตามผลการประเมิน (A) ... 1. นำผลการประเมิน เข้าที่ประชุม คณะกรรมการการประจำคณะ 2. เพิ่มข้อปรับปรุงในแผนปฏิบัติการ ปีงบประมาณ 2559					←→							

กิจกรรมที่ 2

กิจกรรม	ปีงบประมาณ พ.ศ. 2558											
	ต.ค.	พ.ย.	ธ.ค.	ม.ค.	ก.พ.	มี.ค.	เม.ย.	พ.ค.	มิ.ย.	ก.ค.	ส.ค.	ก.ย.
ชั้นวางแผนงาน (P) 1. วางแผนการจัดโครงการ 2. ประชุมเตรียมงาน						←→						
ชั้นดำเนินการ (D) 1. ขออนุมัติโครงการ 2. ประชาสัมพันธ์โครงการ 3. ดำเนินโครงการ							←→					
ชั้นสรุปและประเมินผล (C) 1. วิเคราะห์ข้อมูลเพื่อประเมินผล 2. จัดทำสรุปโครงการ										←→		
ชั้นปรับปรุงตามผลการประเมิน (A) ... 1. นำผลการประเมิน เข้าที่ประชุม คณะกรรมการการประจำคณะ 2. เพิ่มข้อปรับปรุงในแผนปฏิบัติการ ปีงบประมาณ 2559											←→	

10. วัน เวลา และสถานที่ในการดำเนินการ

กิจกรรมที่ 1

- 1) วัน เวลา ในการจัดกิจกรรม เดือนธันวาคม 2558
- 2) สถานที่จัดกิจกรรม ห้อง DT 2306 อาคารปฏิบัติการพื้นฐาน และห้องปฏิบัติการจุลชีววิทยา (DT 1323) อาคารบริหาร คณะทันตแพทยศาสตร์ มหาวิทยาลัยนเรศวร

กิจกรรมที่ 2

- 1) วัน เวลา ในการจัดกิจกรรม เดือนมิถุนายน 2558
- 2) สถานที่จัดกิจกรรม ห้อง DT 2306 อาคารปฏิบัติการพื้นฐาน ห้องปฏิบัติการเพาะเลี้ยงเซลล์และเนื้อเยื่อ (DT 1312) และห้องปฏิบัติการจุลกายวิภาคศาสตร์ (DT 1327) อาคารบริหาร คณะทันตแพทยศาสตร์ มหาวิทยาลัยนเรศวร

11. ผลที่คาดว่าจะได้รับ

- 1) ผู้เข้าร่วมโครงการได้รับองค์ความรู้เชิงปฏิบัติการและเทคนิคเกี่ยวกับงานวิจัยได้อย่างถูกต้องและสามารถนำไปใช้ได้
อย่างเหมาะสม
- 2) ผู้เข้าร่วมโครงการได้แลกเปลี่ยนเรียนรู้ประสบการณ์ในงานวิจัยและสามารถต่อยอดพัฒนางานวิจัยต่อไปได้

12. ตัวชี้วัดความสำเร็จโครงการ (KPI)

ปริมาณ	คุณภาพ	เวลา	ต้นทุน
มีผู้เข้าร่วมโครงการอย่างน้อยร้อยละ 70 ของเป้าหมายที่ระบุในโครงการ	ผู้เข้าร่วมกิจกรรมมีความพึงพอใจในระดับดี	ดำเนินโครงการเสร็จสิ้นภายในเวลาที่กำหนด	ใช้งบประมาณในการดำเนินโครงการไม่เกินที่แผนกำหนดไว้

13. ตัวชี้วัดประกอบการประกันคุณภาพตามเกณฑ์มาตรฐาน

- ก.พ.ร. ตัวชี้วัดที่.....4.2.2.....
 สมศ. ตัวชี้วัดที่.....
- สกอ. ตัวชี้วัดที่.....4.1.....
 สงป. ตัวชี้วัดที่.....

14. การติดตามและประเมินผลโครงการ

- 1) ดำเนินการรวบรวมข้อมูลจากแบบสอบถามหลังเสร็จสิ้นโครงการฯ โดยผู้เข้าร่วมโครงการเป็นผู้ตอบแบบสอบถาม

โครงการตามแผนปฏิบัติการประจำปีงบประมาณ พ.ศ. 2558 มหาวิทยาลัยนเรศวร
หน่วยงาน คณะทันตแพทยศาสตร์

1. รหัสโครงการ ทพ.0704/58

ชื่อโครงการ โครงการอบรมเชิงปฏิบัติการเรื่อง การนำสถิติไปใช้ในงานวิจัย

2. ความสอดคล้องกับพันธกิจ

- การผลิตบัณฑิต การวิจัย
 การบริการวิชาการแก่สังคม การทำนุบำรุงศิลปวัฒนธรรม
 การบริหารจัดการ

3. ความสอดคล้องกับประเด็นยุทธศาสตร์

3.1 ประเด็นยุทธศาสตร์มหาวิทยาลัย

- เป็นเลิศทางการวิจัย (กลยุทธ์ที่.....1.1.....มาตรการ.....1.1.3.....)
 ผลิตบัณฑิตมีคุณภาพ ทำงานได้รับค่าตอบแทนสูง (กลยุทธ์ที่.....มาตรการ.....)
 ความสัมพันธ์กับศิษย์เก่าอย่างเข้มแข็งและยั่งยืน (กลยุทธ์ที่.....มาตรการ.....)
 ระบบบริหารในหลักธรรมาภิบาลและโปร่งใสตรวจสอบได้ (กลยุทธ์ที่ มาตรการ)

3.2 ประเด็นยุทธศาสตร์ของคณะ/หน่วยงาน

- ประเด็นยุทธศาสตร์ที่ 7 กลยุทธ์ที่ 1 มาตรการที่ -

3.3 อัตลักษณ์นิสิต 5 ก

- มี ไม่มี

ประเภทอัตลักษณ์	ตัวชี้วัด
<input type="checkbox"/> เก่งงาน	<input type="checkbox"/> ความสามารถในการนำความรู้ไปประยุกต์ใช้ในการประกอบวิชาชีพอย่างสร้างสรรค์ <input type="checkbox"/> มีความรับผิดชอบ กล้าหาญ เสียสละ อดทน ขยันหมั่นเพียร มุ่งมั่นสู่ความสำเร็จ <input type="checkbox"/> มีความสามารถในการใช้ภาษาไทย ภาษาอังกฤษ และเทคโนโลยีสารสนเทศได้เป็นอย่างดี <input type="checkbox"/> มีจรรยาบรรณในวิชาชีพ
<input type="checkbox"/> เก่งคน	<input type="checkbox"/> มีมนุษยสัมพันธ์ทั้งการพูด และการวางตัว <input type="checkbox"/> มีจิตสาธารณะ <input type="checkbox"/> มีความสามารถทำงานที่เป็นทีม <input type="checkbox"/> มีความเข้าใจตนเองและผู้อื่น
<input type="checkbox"/> เก่งคิด	<input type="checkbox"/> มีความคิดริเริ่มสร้างสรรค์ <input type="checkbox"/> ใฝ่เรียนรู้ <input type="checkbox"/> ทศนคติเชิงบวก <input type="checkbox"/> ผลงานนวัตกรรม
<input type="checkbox"/> เก่งครองชีวิต	<input type="checkbox"/> มีพฤติกรรมที่ดีในการเรียน <input type="checkbox"/> มีพฤติกรรมที่ดีในการใช้ชีวิต (ปลอดอบายมุข)
<input type="checkbox"/> เก่งพิชิตปัญหา	<input type="checkbox"/> มีความสามารถในการแก้ปัญหาส่วนตัว <input type="checkbox"/> มีความสามารถในการแก้ปัญหาการงาน

3.4 บริการวิชาการ

มี

ไม่มี

3.4.1 เป้าหมายตัวชี้วัด

เป้าหมายตัวบ่งชี้	เชิงปริมาณ	เชิงคุณภาพ	เชิงเวลา	เชิงต้นทุน
ผลลัพธ์	ร้อยละผู้เข้ารับบริการที่มีความรู้เพิ่มขึ้นจากการรับบริการ	ร้อยละความพึงพอใจของผู้รับบริการ/หน่วยงาน/องค์กรที่รับบริการวิชาการและวิชาชีพต่อประโยชน์จากการบริการ.....	-	-
ผลผลิต	จำนวนกิจกรรมบริการวิชาการ แก่งสังคม..... กิจกรรม จำนวนการให้บริการรวมทุก ครั้ง (กรณีของ รพ.)/จำนวน ให้บริการชั้นสูตรพลศึกษาครั้ง จำนวนผู้เข้ารับบริการ/ผู้เข้าร่วม กิจกรรม.....คน	ร้อยละความพึงพอใจของผู้รับบริการ ในกระบวนการให้บริการ	ร้อยละของงาน บริการวิชาการที่ แล้วเสร็จภายใน ระยะเวลาที่กำหนด	ต้นทุน/ค่าใช้จ่ายของ การบริการวิชาการ ตามงบประมาณที่ ได้รับจัดสรร.....บาท

3.4.2 การบูรณาการโครงการบริการวิชาการแก่งสังคม เข้ากับการเรียนการสอนและการวิจัย (โปรดใส่เครื่องหมาย ✓ ใน
ตัวชี้วัดและเป้าหมายภายใต้โครงการ ตอบได้มากกว่า 1)

- จำนวนนิสิตที่ลงฝึกงาน คน
- จำนวนรายวิชา/หลักสูตรที่มีการบูรณาการ วิชา ระบุรายชื่อวิชา
- จำนวนหนังสือ/ตำราที่ได้จากการดำเนินกิจกรรม เล่ม ระบุชื่อหนังสือ/ตำรา
- จำนวนหัวข้อวิทยานิพนธ์ที่ได้จากการดำเนินโครงการ หัวข้อ ระบุหัวข้อวิทยานิพนธ์
- โครงการที่ดำเนินการครั้งนี้เป็นโครงการบริการวิชาการที่ดำเนินการต่อเนื่องจากปี พ.ศ.
ระบุรายละเอียดกิจกรรมต่อเนื่องที่เกิดขึ้น
- ร้อยละความพึงพอใจจากผลกระทบและความคุ้มค่า ของการดำเนินโครงการ
- จำนวนโครงการวิจัยที่นำไปถ่ายทอด โครงการ ระบุชื่อโครงการวิจัย
- ร้อยละของปัญหาในชุมชนที่ลดลง
- ร้อยละของประชาชนที่นำความรู้ไปใช้ประโยชน์ในการแก้ไขปัญหา
- จำนวนกิจกรรมเชิงสาธารณะที่เกิดขึ้น กิจกรรม ระบุชื่อกิจกรรม
- รายได้ของชุมชนหรือสิ่งประดิษฐ์ที่เกิดจากการบริการวิชาการ บาท / ชิ้นงาน ระบุชื่อสิ่งประดิษฐ์
.....
- โครงการมีผลกระทบในระดับประเทศในด้านใด (เช่นด้านสิ่งแวดล้อม,ด้านสุขภาพ,ด้านพลังงาน ฯลฯ)
.....
- จำนวนหน่วยงานหรือชุมชนที่นำผลการดำเนินงานไปใช้ให้เกิดประโยชน์ หน่วยงานหรือชุมชน
ระบุชื่อหน่วยงานหรือชุมชน

3.4.3 การประเมินผลสำเร็จและการบูรณาการทางบริการวิชาการ (โปรดใส่เครื่องหมาย ✓ ภายใต้การประเมินความสำเร็จ
และการบูรณาการบริการวิชาการ)

ด้านการเรียนการสอน

- ระดับความคิดเห็นของนิสิตที่มีต่อการบูรณาการด้านการเรียนการสอน
- อื่นๆ

ด้านการวิจัย

- จำนวนโจทย์วิจัย ที่ได้จากการดำเนินโครงการบริการวิชาการ ที่ยื่นเสนอขอรับงบประมาณ
โจทย์วิจัย ระบุชื่อโจทย์วิจัย

3.4.4 การติดตามผลการประเมินผลสำเร็จและการบูรณาการทางบริการวิชาการ

- นำเข้าที่ประชุมคณะกรรมการบริหารของคณะ เพื่อวางแผนปรับปรุงการบูรณาการด้านใด
 - ด้านผลิตบัณฑิต
 - ด้านการวิจัย
 - ด้านการบริการวิชาการแก่สังคม
 - ด้านการทำนุบำรุงศิลปวัฒนธรรม
- อื่นๆ

3.4.5 การนำผลประเมินไปพัฒนาและปรับปรุงการบูรณาการทางบริการวิชาการ

ด้านการเรียนการสอน

- จำนวนรายวิชา/หลักสูตรที่ได้รับการปรับปรุง วิชา ระบุรายวิชา
(ที่เกิดการนำผลการบูรณาการไปปรับปรุง)
- จำนวนรายวิชาที่เปิดใหม่ วิชา ระบุรายวิชา

4. ผู้รับผิดชอบ

- | | | |
|--------------------------|-----------------------|-----------|
| 4.1 หน่วยงานที่รับผิดชอบ | หน่วยวิจัย | |
| 4.2 ผู้รับผิดชอบ | รองคณบดีฝ่ายวิจัย | โทร. 6079 |
| 4.3 ผู้ประสานงาน | นางสาวอัญชิสา บุญसाใจ | โทร. 6079 |
| 4.4 ผู้รายงานผล | นางสาวอัญชิสา บุญसाใจ | โทร. 6079 |

5. หลักการและเหตุผล

สถิติถือเป็นเครื่องมือสำคัญและมีความจำเป็นในการศึกษาวิจัยเนื่องจาก การรักษา การป้องกัน การส่งเสริม และการฟื้นฟูสุขภาพช่องปากล้วนเป็นงานที่ต้องมีเรื่องของสถิติเข้ามาเกี่ยวข้องทั้งสิ้น ซึ่งการแสวงหาความรู้ใหม่ๆ คือกระบวนการทำวิจัยที่ต้องมีเครื่องมือเข้ามาช่วยในการอธิบายว่าความรู้ใหม่ที่ค้นพบนั้นมีความน่าเชื่อถือ และมีความเป็นไปได้อย่างไร ดังนั้นสถิติจึงถูกดึงเข้ามาเกี่ยวข้องกับการทำวิจัย คำถามที่พบบ่อยมากที่สุด เช่น สถิติเป็นเรื่องที่ยู่ยาก ยากแก่การเข้าใจและยากแก่การใช้งาน การทำวิจัยก็ยุ่งยากซับซ้อน สถิติสำคัญอย่างไรต่อการทำวิจัย การทำงานวิจัยไม่จำเป็นต้องใช้สถิติได้หรือไม่ หรือถ้าทำวิจัยลักษณะนี้จะต้องใช้สถิติอย่างไร เป็นต้น ดังนั้น เพื่อเป็นการเพิ่มประสิทธิภาพให้กับผู้วิจัย คณะทันตแพทยศาสตร์จึงจัดโครงการอบรมเชิงปฏิบัติการเรื่อง การนำสถิติไปใช้ในงานวิจัย ขึ้น

6. วัตถุประสงค์

- 6.1 เพื่อให้บุคลากรคณะทันตแพทยศาสตร์มีความรู้ความเข้าใจเกี่ยวกับการนำสถิติไปใช้ในงานวิจัย
- 6.2 เพื่อเป็นการส่งเสริมและพัฒนาความรู้ด้านวิจัยให้แก่บุคลากรคณะทันตแพทยศาสตร์

7. เป้าหมายของโครงการ

7.1 เป้าหมายการดำเนินงาน

เป้าหมาย	จำนวน	หน่วยนับ
อาจารย์/บุคลากร	30	คน
นิสิตชั้นปีที่ 5	73	คน
จำนวนผู้เข้าร่วมโครงการจำนวนทั้งสิ้น	103	คน

7.2 กิจกรรม/เนื้อหาที่จะดำเนินการ

- 1) การบรรยายและแลกเปลี่ยนความคิดเห็น
- 2) การฝึกปฏิบัติ

8. งบประมาณดำเนินการ

รายได้ 13,140 บาท

แหล่งงบประมาณ : เงินงบประมาณรายได้ ประจำปี พ.ศ.2558

แผ่นดิน 5,400 บาท

แหล่งงบประมาณ : งบประมาณแผ่นดิน ประจำปี พ.ศ.2558

รายละเอียดค่าใช้จ่าย

ลำดับ	รายการ	แผ่นดิน	รายได้
1	ค่าอาหารว่างและเครื่องดื่มบุคลากรคณะฯ (30 คนx25 บาทx2 มื้อ)	1,500	-
2	ค่าอาหารว่างและเครื่องดื่มนิสิต (74 คนx25 บาทx2 มื้อ)	-	3,650
3	ค่าอาหารกลางวันบุคลากร (30 คนx130 บาท)	3,900	-
4	ค่าอาหารกลางวันนิสิต (74 คนx130 บาท)	-	9,490
รวม		5,400	13,140

9. ขั้นตอนและแผนการดำเนินงาน (PDCA)

กิจกรรม	ปีงบประมาณ พ.ศ. 2558											
	ต.ค.	พ.ย.	ธ.ค.	ม.ค.	ก.พ.	มี.ค.	เม.ย.	พ.ค.	มิ.ย.	ก.ค.	ส.ค.	ก.ย.
ขั้นวางแผนงาน (P)												
1. วางแผนการจัดโครงการ		↔										
2. ประชุมเตรียมงาน		↔										
ขั้นดำเนินการ (D)												
1. ขออนุมัติโครงการ			↔									
2. ประชาสัมพันธ์โครงการ			↔									
3. ดำเนินโครงการ				↔								
ขั้นสรุปและประเมินผล (C)												
1. วิเคราะห์ข้อมูลเพื่อประเมินผล					↔							
2. จัดทำสรุปโครงการ					↔							
ขั้นปรับปรุงตามผลการประเมิน (A) ...												
1. นำผลการประเมิน เข้าที่ประชุมคณะกรรมการประจำปีคณะ						↔						
2. เพิ่มข้อปรับปรุงในแผนปฏิบัติการปีงบประมาณ 2559						↔						

10. วัน เวลา และสถานที่ในการดำเนินการ

- 1) วัน เวลา ในการจัดกิจกรรม เดือนมกราคม 2558
- 2) สถานที่จัดกิจกรรม คณะทันตแพทยศาสตร์ มหาวิทยาลัยนเรศวร

11. ผลที่คาดว่าจะได้รับ

- 1) ผู้เข้าร่วมโครงการได้รับความรู้เกี่ยวกับการนำสถิติไปใช้งานวิจัย
- 2) ผู้เข้าร่วมโครงการได้แลกเปลี่ยนเรียนรู้ร่วมกันและสามารถนำไปประยุกต์ใช้กับงานวิจัยได้

12. ตัวชี้วัดความสำเร็จโครงการ (KPI)

ปริมาณ	คุณภาพ	เวลา	ต้นทุน
มีผู้เข้าร่วมโครงการอย่างน้อยร้อยละ 70 ของเป้าหมายที่ระบุในโครงการ	ผู้เข้าร่วมกิจกรรมมีความพึงพอใจในระดับดี	ดำเนินโครงการเสร็จสิ้นภายในเวลาที่กำหนด	ใช้งบประมาณในการดำเนินโครงการไม่เกินที่แผนกำหนดไว้

13. ตัวชี้วัดประกอบการประกันคุณภาพตามเกณฑ์มาตรฐาน

- ก.พ.ร. ตัวชี้วัดที่.....
 สมศ. ตัวชี้วัดที่.....
 สกอ. ตัวชี้วัดที่.....4.2.....
 สงป. ตัวชี้วัดที่.....

14. การติดตามและประเมินผลโครงการ

- 1) ดำเนินการรวบรวมข้อมูลจากแบบสอบถามหลังเสร็จสิ้นโครงการฯ โดยผู้เข้าร่วมโครงการเป็นผู้ตอบแบบสอบถาม

โครงการตามแผนปฏิบัติการประจำปีงบประมาณ พ.ศ. 2558 มหาวิทยาลัยนเรศวร
หน่วยงาน คณะทันตแพทยศาสตร์

1. รหัสโครงการ ทพ.0705/58

ชื่อโครงการ โครงการฝึกอบรมเชิงปฏิบัติการเรื่อง แนวทางการขอรับรองจริยธรรมการวิจัยในมนุษย์และในสัตว์ทดลอง

2. ความสอดคล้องกับพันธกิจ

- | | |
|---|---|
| <input type="checkbox"/> การผลิตบัณฑิต | <input checked="" type="checkbox"/> การวิจัย |
| <input type="checkbox"/> การบริการวิชาการแก่สังคม | <input type="checkbox"/> การทำนุบำรุงศิลปวัฒนธรรม |
| <input type="checkbox"/> การบริหารจัดการ | |

3. ความสอดคล้องกับประเด็นยุทธศาสตร์

3.1 ประเด็นยุทธศาสตร์มหาวิทยาลัย

- เป็นเลิศทางการวิจัย (กลยุทธ์ที่.....1.4.....มาตรการ.....1.4.3.....)
- ผลิตบัณฑิตมีคุณภาพ ทำงานได้รับค่าตอบแทนสูง (กลยุทธ์ที่.....มาตรการ.....)
- ความสัมพันธ์กับศิษย์เก่าอย่างเข้มแข็งและยั่งยืน (กลยุทธ์ที่.....มาตรการ.....)
- ระบบบริหารในหลักธรรมาภิบาลและโปร่งใสตรวจสอบได้ (กลยุทธ์ที่ มาตรการ

3.2 ประเด็นยุทธศาสตร์ของคณะ/หน่วยงาน

- ประเด็นยุทธศาสตร์ที่ 7 กลยุทธ์ที่ 2 มาตรการที่ -

3.3 อัตลักษณ์นิสิต 5 ก

- มี ไม่มี

ประเภทอัตลักษณ์	ตัวชี้วัด
<input type="checkbox"/> เก่งงาน	<input type="checkbox"/> ความสามารถในการนำความรู้ไปประยุกต์ใช้ในการประกอบวิชาชีพอย่างสร้างสรรค์ <input type="checkbox"/> มีความรับผิดชอบ กล้าหาญ เสียสละ อดทน ขยันหมั่นเพียร มุ่งมั่นสู่ความสำเร็จ <input type="checkbox"/> มีความสามารถในการใช้ภาษาไทย ภาษาอังกฤษ และเทคโนโลยีสารสนเทศได้เป็นอย่างดี <input type="checkbox"/> มีจรรยาบรรณในวิชาชีพ
<input type="checkbox"/> เก่งคน	<input type="checkbox"/> มีมนุษยสัมพันธ์ทั้งการพูด และการวางตัว <input type="checkbox"/> มีจิตสาธารณะ <input type="checkbox"/> มีความสามารถทำงานที่เป็นทีม <input type="checkbox"/> มีความเข้าใจตนเองและผู้อื่น
<input type="checkbox"/> เก่งคิด	<input type="checkbox"/> มีความคิดริเริ่มสร้างสรรค์ <input type="checkbox"/> ใฝ่เรียนรู้ <input type="checkbox"/> ทศนคติเชิงบวก <input type="checkbox"/> ผลงานนวัตกรรม
<input type="checkbox"/> เก่งครองชีวิต	<input type="checkbox"/> มีพฤติกรรมที่ดีในการเรียน <input type="checkbox"/> มีพฤติกรรมที่ดีในการใช้ชีวิต (ปลอดอบายมุข)
<input type="checkbox"/> เก่งพิชิตปัญหา	<input type="checkbox"/> มีความสามารถในการแก้ปัญหาส่วนตัว <input type="checkbox"/> มีความสามารถในการแก้ปัญหาการงาน

3.4 บริการวิชาการ

มี

ไม่มี

3.4.1 เป้าหมายตัวชี้วัด

เป้าหมายตัวบ่งชี้	เชิงปริมาณ	เชิงคุณภาพ	เชิงเวลา	เชิงต้นทุน
ผลลัพธ์	ร้อยละผู้เข้ารับบริการที่มีความรู้เพิ่มขึ้นจากการรับบริการ	ร้อยละความพึงพอใจของผู้รับบริการ/หน่วยงาน/องค์กรที่รับบริการวิชาการและวิชาชีพต่อประโยชน์จากการบริการ.....	-	-
ผลผลิต	จำนวนกิจกรรมบริการวิชาการ แก่งสังคม..... กิจกรรม จำนวนการให้บริการรวมทุก ครั้ง (กรณีของ รพ.)/จำนวน ให้บริการชั้นสูตรพลศึกษาครั้ง จำนวนผู้เข้ารับบริการ/ผู้เข้าร่วม กิจกรรม.....คน	ร้อยละความพึงพอใจของผู้รับบริการ ในกระบวนการให้บริการ	ร้อยละของงาน บริการวิชาการที่ แล้วเสร็จภายใน ระยะเวลาที่กำหนด	ต้นทุน/ค่าใช้จ่ายของ การบริการวิชาการ ตามงบประมาณที่ ได้รับจัดสรร.....บาท

3.4.2 การบูรณาการโครงการบริการวิชาการแก่งสังคม เข้ากับการเรียนการสอนและการวิจัย (โปรดใส่เครื่องหมาย ✓ ในตัวชี้วัดและเป้าหมายภายใต้โครงการ ตอบได้มากกว่า 1)

- จำนวนนิสิตที่ลงฝึกงาน คน
- จำนวนรายวิชา/หลักสูตรที่มีการบูรณาการ วิชา ระบุรายชื่อวิชา
- จำนวนหนังสือ/ตำราที่ได้จากการดำเนินกิจกรรม เล่ม ระบุชื่อหนังสือ/ตำรา
- จำนวนหัวข้อวิทยานิพนธ์ที่ได้จากการดำเนินโครงการ หัวข้อ ระบุหัวข้อวิทยานิพนธ์
- โครงการที่ดำเนินการครั้งนี้เป็นโครงการบริการวิชาการที่ดำเนินการต่อเนื่องจากปี พ.ศ.
ระบุรายละเอียดกิจกรรมต่อเนื่องที่เกิดขึ้น
- ร้อยละความพึงพอใจจากผลกระทบและความคุ้มค่า ของการดำเนินโครงการ
- จำนวนโครงการวิจัยที่นำไปถ่ายทอด โครงการ ระบุชื่อโครงการวิจัย
- ร้อยละของปัญหาในชุมชนที่ลดลง
- ร้อยละของประชาชนที่นำความรู้ไปใช้ประโยชน์ในการแก้ไขปัญหา
- จำนวนกิจกรรมเชิงสาธารณะที่เกิดขึ้น กิจกรรม ระบุชื่อกิจกรรม
- รายได้ของชุมชนหรือสิ่งประดิษฐ์ที่เกิดจากการบริการวิชาการ บาท / ชิ้นงาน ระบุชื่อสิ่งประดิษฐ์
- โครงการมีผลกระทบในระดับประเทศในด้านใด (เช่นด้านสิ่งแวดล้อม,ด้านสุขภาพ,ด้านพลังงาน ฯลฯ)
.....
- จำนวนหน่วยงานหรือชุมชนที่นำผลการดำเนินงานไปใช้ให้เกิดประโยชน์ หน่วยงานหรือชุมชน
ระบุชื่อหน่วยงานหรือชุมชน

3.4.3 การประเมินผลสำเร็จและการบูรณาการทางบริการวิชาการ (โปรดใส่เครื่องหมาย ✓ ภายใต้การประเมินความสำเร็จและการบูรณาการบริการวิชาการ)

ด้านการเรียนการสอน

- ระดับความคิดเห็นของนิสิตที่มีต่อการบูรณาการด้านการเรียนการสอน
- อื่นๆ

ด้านการวิจัย

- จำนวนโจทย์วิจัย ที่ได้จากการดำเนินโครงการบริการวิชาการ ที่ยื่นเสนอขอรับงบประมาณ
โจทย์วิจัย ระบุชื่อโจทย์วิจัย

3.4.4 การติดตามผลการประเมินผลสำเร็จและการบูรณาการทางบริการวิชาการ

- นำเข้าที่ประชุมคณะกรรมการบริหารของคณะ เพื่อวางแผนปรับปรุงการบูรณาการด้านใด
 - ด้านผลิตบัณฑิต
 - ด้านการวิจัย
 - ด้านการบริการวิชาการแก่สังคม
 - ด้านการทำนุบำรุงศิลปวัฒนธรรม
- อื่นๆ

3.4.5 การนำผลประเมินไปพัฒนาและปรับปรุงการบูรณาการทางบริการวิชาการ

ด้านการเรียนการสอน

- จำนวนรายวิชา/หลักสูตรที่ได้รับการปรับปรุง วิชา ระบุรายวิชา
(ที่เกิดการนำผลการบูรณาการไปปรับปรุง)
- จำนวนรายวิชาที่เปิดใหม่ วิชา ระบุรายวิชา

4. ผู้รับผิดชอบ

- | | | |
|--------------------------|-----------------------|-----------|
| 4.1 หน่วยงานที่รับผิดชอบ | หน่วยวิจัย | |
| 4.2 ผู้รับผิดชอบ | รองคณบดีฝ่ายวิจัย | โทร. 6079 |
| 4.3 ผู้ประสานงาน | นางสาวอัญชิสา บุญसाใจ | โทร. 6079 |
| 4.4 ผู้รายงานผล | นางสาวอัญชิสา บุญसाใจ | โทร. 6079 |

5. หลักการและเหตุผล

คณะกรรมการฝ่ายวิจัย คณะทันตแพทยศาสตร์ มีบทบาทหน้าที่สำคัญคือ รับผิดชอบในการส่งเสริมบุคลากรและนิสิตภายในคณะฯ ให้ทำวิจัย สนับสนุนให้ความรู้กระบวนการต่างๆ ในงานวิจัยเพื่อผลิตงานวิจัยและนำผลงานวิจัยไปใช้ประโยชน์ ซึ่งในปัจจุบันงานวิจัยทุกเรื่องโดยเฉพาะงานวิจัยทางการแพทย์ วิทยาศาสตร์ สังคมศาสตร์ มนุษยศาสตร์ ฯลฯ จำเป็นต้องศึกษาในมนุษย์หรือสัตว์ทดลอง ดังนั้นเพื่อเป็นการปกป้องศักดิ์ศรี สิทธิ ความปลอดภัย ความเป็นอยู่ที่ดี และควมมีมาตรฐานในการทำวิจัย ตลอดจนให้ความเคารพในความเป็นคน ของผู้เข้าร่วมในโครงการวิจัยหรืออาสาสมัคร ผู้วิจัยจึงจำเป็นต้องทราบข้อจรรยาบรรณ กฎหมาย ระเบียบปฏิบัติเกี่ยวกับการทำวิจัยในหน่วยงานที่จะดำเนินการวิจัยรวมถึงข้อกำหนดที่เป็นสากลโดยต้องมีจิตสำนึกมีคุณธรรมหรือจรรยาบรรณของนักวิจัยหรือการอบรมเรื่องจรรยาบรรณการวิจัยในคนและสัตว์ทดลอง สุดท้ายนักวิจัยต้องดำเนินการเพื่อขอการรับรองจรรยาบรรณฯ จากคณะกรรมการจรรยาบรรณการวิจัยในมนุษย์และสัตว์ทดลองของมหาวิทยาลัยนเรศวร ในการนี้คณะทันตแพทยศาสตร์ตระหนักถึงความสำคัญในเรื่องดังกล่าว จึงจัดได้โครงการฝึกอบรมเชิงปฏิบัติการเรื่องแนวทางการขอรับรองจรรยาบรรณในมนุษย์และในสัตว์ทดลองขึ้น

6. วัตถุประสงค์

- 6.1 เพื่อตอบสนองยุทธศาสตร์การวิจัย มหาวิทยาลัยนเรศวรในการก้าวสู่การเป็นมหาวิทยาลัยวิจัย
- 6.2 เพื่อให้ความรู้แก่บุคลากรและนิสิตคณะทันตแพทยศาสตร์ถึงความสำคัญของจรรยาบรรณการวิจัยในมนุษย์และในสัตว์ทดลอง
- 6.3 บุคลากรและนิสิตคณะทันตแพทยศาสตร์มีความรู้ความเข้าใจในขั้นตอนการขอรับรองจรรยาบรรณการวิจัยในมนุษย์และในสัตว์ทดลอง

7. เป้าหมายของโครงการ

7.1 เป้าหมายการดำเนินงาน

เป้าหมาย	จำนวน	หน่วยนับ
นิสิตชั้นปีที่ 5	73	คน
อาจารย์/บุคลากร	30	คน
จำนวนผู้เข้าร่วมโครงการจำนวนทั้งสิ้น	103	คน

7.2 กิจกรรม/เนื้อหาที่จะดำเนินการ

- 1) การบรรยายโดยวิทยากรผู้เชี่ยวชาญทางด้านจริยธรรมในมนุษย์/สัตว์ทดลองและแลกเปลี่ยนความคิดเห็น
- 2) แบ่งกลุ่ม/เสนอการขอรับรองจริยธรรมในมนุษย์และในสัตว์ทดลอง

8. งบประมาณดำเนินการ

รายได้ 13,140 บาท

แหล่งงบประมาณ : เงินงบประมาณรายได้ ประจำปี พ.ศ.2558

แผ่นดิน 9,000 บาท

แหล่งงบประมาณ : งบประมาณแผ่นดิน ประจำปี พ.ศ.2558

รายละเอียดค่าใช้จ่าย

ลำดับ	รายการ	แผ่นดิน	รายได้
1	ค่าอาหารว่างและเครื่องดื่มบุคลากรคณะฯ (30 คนx25 บาทx2 มื้อ)	1,500	-
2	ค่าอาหารว่างและเครื่องดื่มนิสิต (73 คนx25 บาทx2 มื้อ)	-	3,650
3	ค่าอาหารกลางวันบุคลากร (30 คนx130 บาท)	3,900	-
4	ค่าอาหารกลางวันนิสิต (73 คนx130 บาท)	-	9,490
5	ค่าตอบแทนวิทยากร (6 ชม.x600 บาท)	3,600	-
รวมเป็นเงิน		9,000	13,140

9. ขั้นตอนและแผนการดำเนินงาน (PDCA)

กิจกรรม	ปีงบประมาณ พ.ศ. 2558											
	ต.ค.	พ.ย.	ธ.ค.	ม.ค.	ก.พ.	มี.ค.	เม.ย.	พ.ค.	มิ.ย.	ก.ค.	ส.ค.	ก.ย.
ขั้นวางแผนงาน (P)												
1.วางแผนการจัดโครงการ		↔										
2.ประชุมเตรียมงาน		↔										
ขั้นดำเนินการ (D)												
1. ขออนุมัติโครงการ			↔									
2. ประชาสัมพันธ์โครงการ			↔									
3. ดำเนินโครงการ				↔								
ขั้นสรุปและประเมินผล (C)												
1. วิเคราะห์ข้อมูลเพื่อประเมินผล					↔							
2. จัดทำสรุปโครงการ					↔							
ขั้นปรับปรุงตามผลการประเมิน (A) ...												
1. นำผลการประเมิน เข้าที่ประชุม คณะกรรมการการประจำคณะ						↔						
2. เพิ่มข้อปรับปรุงในแผนปฏิบัติการ						↔						
ปีงบประมาณ 2559												

10. วัน เวลา และสถานที่ในการดำเนินการ

- 1) วัน เวลา ในการจัดกิจกรรม เดือนมกราคม 2558
- 2) สถานที่จัดกิจกรรม คณะทันตแพทยศาสตร์ มหาวิทยาลัยนเรศวร

11. ผลที่คาดว่าจะได้รับ

- 1) บุคลากรและนิสิตคณะทันตแพทยศาสตร์มีความรู้และความเข้าใจในการเขียนขอรับรองจริยธรรมในมนุษย์และในสัตว์ทดลองอย่างถูกต้องตามเกณฑ์ที่มหาวิทยาลัยกำหนด
- 2) บุคลากรและนิสิตคณะทันตแพทยศาสตร์สามารถดำเนินการวิจัยตามแผนที่กำหนดไว้ได้โดยไม่เกิดความล่าช้าในการขอรับรองจริยธรรมในมนุษย์และในสัตว์ทดลอง

12. ตัวชี้วัดความสำเร็จโครงการ (KPI)

ปริมาณ	คุณภาพ	เวลา	ต้นทุน
มีผู้เข้าร่วมโครงการอย่างน้อยร้อยละ 70 ของเป้าหมายที่ระบุในโครงการ	ผู้เข้าร่วมกิจกรรมมีความพอใจในระดับดี	ดำเนินโครงการเสร็จสิ้นภายในเวลาที่กำหนด	ใช้งบประมาณในการดำเนินโครงการไม่เกินที่แผนกำหนดไว้

13. ตัวชี้วัดประกอบการประกันคุณภาพตามเกณฑ์มาตรฐาน

- ก.พ.ร. ตัวชี้วัดที่.....4.2.2....
- สกอ. ตัวชี้วัดที่.....4.1.....
- สมศ. ตัวชี้วัดที่.....
- สงป. ตัวชี้วัดที่.....

14. การติดตามและประเมินผลโครงการ

- 1) ดำเนินการรวบรวมข้อมูลจากแบบสอบถามหลังเสร็จสิ้นโครงการฯ โดยผู้เข้าร่วมโครงการเป็นผู้ตอบแบบสอบถาม

โครงการตามแผนปฏิบัติการประจำปีงบประมาณ พ.ศ. 2558 มหาวิทยาลัยนเรศวร
หน่วยงาน คณะทันตแพทยศาสตร์

1. รหัสโครงการ ทพ.0706/58

ชื่อโครงการ โครงการประชุมวิชาการนิทรรศการนเรศวรวิจัย คณะทันตแพทยศาสตร์

2. ความสอดคล้องกับพันธกิจ

- | | |
|---|---|
| <input type="checkbox"/> การผลิตบัณฑิต | <input checked="" type="checkbox"/> การวิจัย |
| <input type="checkbox"/> การบริการวิชาการแก่สังคม | <input type="checkbox"/> การทำนุบำรุงศิลปวัฒนธรรม |
| <input type="checkbox"/> การบริหารจัดการ | |

3. ความสอดคล้องกับประเด็นยุทธศาสตร์

3.1 ประเด็นยุทธศาสตร์มหาวิทยาลัย

- เป็นเลิศทางการวิจัย (กลยุทธ์ที่.....1.1.....มาตรการ.....1.1.2.....)
- ผลิตบัณฑิตมีคุณภาพ ทำงานได้รับค่าตอบแทนสูง (กลยุทธ์ที่.....มาตรการ.....)
- ความสัมพันธ์กับศิษย์เก่าอย่างเข้มแข็งและยั่งยืน (กลยุทธ์ที่.....มาตรการ.....)
- ระบบบริหารในหลักธรรมาภิบาลและโปร่งใสตรวจสอบได้ (กลยุทธ์ที่.....4.1....มาตรการ.....4.1.4....)

3.2 ประเด็นยุทธศาสตร์ของคณะ/หน่วยงาน

- ประเด็นยุทธศาสตร์ที่ 7 กลยุทธ์ที่ 1, 3 มาตรการที่ -

3.3 อัตลักษณ์นิสิต 5 ก

- มี ไม่มี

ประเภทอัตลักษณ์	ตัวชี้วัด
<input type="checkbox"/> เก่งงาน	<input type="checkbox"/> ความสามารถในการนำความรู้ไปประยุกต์ใช้ในการประกอบวิชาชีพอย่างสร้างสรรค์ <input type="checkbox"/> มีความรับผิดชอบ กล้าหาญ เสียสละ อดทน ขยันหมั่นเพียร มุ่งมั่นสู่ความสำเร็จ <input type="checkbox"/> มีความสามารถในการใช้ภาษาไทย ภาษาอังกฤษ และเทคโนโลยีสารสนเทศได้เป็นอย่างดี <input type="checkbox"/> มีจรรยาบรรณในวิชาชีพ
<input type="checkbox"/> เก่งคน	<input type="checkbox"/> มีมนุษยสัมพันธ์ทั้งการพูด และการวางตัว <input type="checkbox"/> มีจิตสาธารณะ <input type="checkbox"/> มีความสามารถทำงานที่เป็นทีม <input type="checkbox"/> มีความเข้าใจตนเองและผู้อื่น
<input type="checkbox"/> เก่งคิด	<input type="checkbox"/> มีความคิดริเริ่มสร้างสรรค์ <input type="checkbox"/> ใฝ่เรียนรู้ <input type="checkbox"/> ทศนคติเชิงบวก <input type="checkbox"/> ผลงานนวัตกรรม
<input type="checkbox"/> เก่งครองชีวิต	<input type="checkbox"/> มีพฤติกรรมที่ดีในการเรียน <input type="checkbox"/> มีพฤติกรรมที่ดีในการใช้ชีวิต (ปลอดอบายมุข)
<input type="checkbox"/> เก่งพิชิตปัญหา	<input type="checkbox"/> มีความสามารถในการแก้ปัญหาส่วนตัว <input type="checkbox"/> มีความสามารถในการแก้ปัญหาการงาน

3.4 บริการวิชาการ

มี

ไม่มี

3.4.1 เป้าหมายตัวชี้วัด

เป้าหมายตัวบ่งชี้	เชิงปริมาณ	เชิงคุณภาพ	เชิงเวลา	เชิงต้นทุน
ผลลัพธ์	ร้อยละผู้เข้ารับบริการที่มีความรู้เพิ่มขึ้นจากการรับบริการ	ร้อยละความพึงพอใจของผู้รับบริการ/หน่วยงาน/องค์กรที่รับบริการวิชาการและวิชาชีพต่อประโยชน์จากการบริการ.....	-	-
ผลผลิต	จำนวนกิจกรรมบริการวิชาการ แก่งสังคม..... กิจกรรม จำนวนการให้บริการรวมทุก ครั้ง (กรณีของ รพ.)/จำนวน ให้บริการชั้นสูตรพลศึกษาครั้ง จำนวนผู้เข้ารับบริการ/ผู้เข้าร่วม กิจกรรม.....คน	ร้อยละความพึงพอใจของผู้รับบริการ ในกระบวนการให้บริการ	ร้อยละของงาน บริการวิชาการที่ แล้วเสร็จภายใน ระยะเวลาที่กำหนด	ต้นทุน/ค่าใช้จ่ายของ การบริการวิชาการ ตามงบประมาณที่ ได้รับจัดสรร.....บาท

3.4.2 การบูรณาการโครงการบริการวิชาการแก่งสังคม เข้ากับการเรียนการสอนและการวิจัย (โปรดใส่เครื่องหมาย ✓ ในตัวชี้วัดและเป้าหมายภายใต้โครงการ ตอบได้มากกว่า 1)

- จำนวนนิสิตที่ลงฝึกงาน คน
- จำนวนรายวิชา/หลักสูตรที่มีการบูรณาการ วิชา ระบุรายชื่อวิชา
- จำนวนหนังสือ/ตำราที่ได้จากการดำเนินกิจกรรม เล่ม ระบุชื่อหนังสือ/ตำรา
- จำนวนหัวข้อวิทยานิพนธ์ที่ได้จากการดำเนินโครงการ หัวข้อ ระบุหัวข้อวิทยานิพนธ์
- โครงการที่ดำเนินการครั้งนี้เป็นโครงการบริการวิชาการที่ดำเนินการต่อเนื่องจากปี พ.ศ.
ระบุรายละเอียดกิจกรรมต่อเนื่องที่เกิดขึ้น
- ร้อยละความพึงพอใจจากผลกระทบและความคุ้มค่า ของการดำเนินโครงการ
- จำนวนโครงการวิจัยที่นำไปถ่ายทอด โครงการ ระบุชื่อโครงการวิจัย
- ร้อยละของปัญหาในชุมชนที่ลดลง
- ร้อยละของประชาชนที่นำความรู้ไปใช้ประโยชน์ในการแก้ไขปัญหา
- จำนวนกิจกรรมเชิงสาธารณะที่เกิดขึ้น กิจกรรม ระบุชื่อกิจกรรม
- รายได้ของชุมชนหรือสิ่งประดิษฐ์ที่เกิดจากการบริการวิชาการ บาท / ชิ้นงาน ระบุชื่อสิ่งประดิษฐ์
- โครงการมีผลกระทบในระดับประเทศในด้านใด (เช่นด้านสิ่งแวดล้อม,ด้านสุขภาพ,ด้านพลังงาน ฯลฯ)
.....
- จำนวนหน่วยงานหรือชุมชนที่นำผลการดำเนินงานไปใช้ให้เกิดประโยชน์ หน่วยงานหรือชุมชน
ระบุชื่อหน่วยงานหรือชุมชน

3.4.3 การประเมินผลสำเร็จและการบูรณาการทางบริการวิชาการ (โปรดใส่เครื่องหมาย ✓ ภายใต้การประเมินความสำเร็จและการบูรณาการบริการวิชาการ)

ด้านการเรียนการสอน

- ระดับความคิดเห็นของนิสิตที่มีต่อการบูรณาการด้านการเรียนการสอน
- อื่นๆ

ด้านการวิจัย

- จำนวนโจทย์วิจัย ที่ได้จากการดำเนินโครงการบริการวิชาการ ที่ยื่นเสนอขอรับงบประมาณ
โจทย์วิจัย ระบุชื่อโจทย์วิจัย

3.4.4 การติดตามผลการประเมินผลสำเร็จและการบูรณาการทางบริการวิชาการ

- นำเข้าที่ประชุมคณะกรรมการบริหารของคณะ เพื่อวางแผนปรับปรุงการบูรณาการด้านใด
 - ด้านผลิตบัณฑิต
 - ด้านการวิจัย
 - ด้านการบริการวิชาการแก่สังคม
 - ด้านการทำนุบำรุงศิลปวัฒนธรรม
- อื่นๆ

3.4.5 การนำผลประเมินไปพัฒนาและปรับปรุงการบูรณาการทางบริการวิชาการ

ด้านการเรียนการสอน

- จำนวนรายวิชา/หลักสูตรที่ได้รับการปรับปรุง วิชา ระบุรายวิชา
(ที่เกิดการนำผลการบูรณาการไปปรับปรุง)
- จำนวนรายวิชาที่เปิดใหม่ วิชา ระบุรายวิชา

4. ผู้รับผิดชอบ

- | | | |
|--------------------------|-----------------------|-----------|
| 4.1 หน่วยงานที่รับผิดชอบ | หน่วยวิจัย | |
| 4.2 ผู้รับผิดชอบ | รองคณบดีฝ่ายวิจัย | โทร. 6079 |
| 4.3 ผู้ประสานงาน | นางสาวอัญชิสา บุญสาใจ | โทร. 6079 |
| 4.4 ผู้รายงานผล | นางสาวอัญชิสา บุญสาใจ | โทร. 6079 |

5. หลักการและเหตุผล

การวิจัยเป็นกลไกที่สำคัญต่อการพัฒนาประเทศ ซึ่งเป็นหนทางนำไปสู่การสร้างและพัฒนาทรัพยากรบุคคลที่มีความเชี่ยวชาญสูง และเป็นสิ่งสำคัญที่จะนำไปสู่การได้มาซึ่งองค์ความรู้ใหม่และเทคโนโลยีใหม่ หนึ่งในยุทธศาสตร์ด้านการวิจัยของคณะทันตแพทยศาสตร์ คือ ผลิตผลงานวิจัยที่มีคุณภาพและได้รับการเผยแพร่ตลอดจนการนำไปใช้อย่างเป็นรูปธรรม ซึ่งนโยบายด้านการวิจัยของคณะทันตแพทยศาสตร์ คือ จัดระบบบริหารจัดการงานวิจัยและงานสร้างสรรค์ให้สอดคล้องกับยุทธศาสตร์ของชาติและมหาวิทยาลัย รวมทั้งผลิตผลงานวิจัยที่มีคุณภาพ ได้รับการเผยแพร่และมีการนำไปใช้อย่างเป็นรูปธรรม คณะฯ เล็งเห็นความสำคัญ จึงได้จัดประชุมวิชาการนิตรรศการนเรศวรวิจัย คณะทันตแพทยศาสตร์

6. วัตถุประสงค์

- 6.1 เพื่อตอบสนองยุทธศาสตร์การวิจัย มหาวิทยาลัยนเรศวรในการก้าวสู่การเป็นมหาวิทยาลัยวิจัย
- 6.2 เพื่อให้เกิดการแลกเปลี่ยนความรู้ ประสบการณ์ทางด้านการวิจัยและนำไปประยุกต์ใช้ได้จริง
- 6.3 เพื่อกระตุ้นให้เกิดการพัฒนาผลงานวิจัย ตลอดจนพัฒนาองค์ความรู้เพื่อต่อยอดงานวิจัยอันนำมาซึ่งนวัตกรรมใหม่ต่อไป
- 6.4 เพื่อสร้างเครือข่ายการวิจัยระหว่างคณะในมหาวิทยาลัยนเรศวร

7. เป้าหมายของโครงการ

7.1 เป้าหมายการดำเนินงาน

เป้าหมาย	จำนวน	หน่วยนับ
อาจารย์/เจ้าหน้าที่	50	คน
นิสิตชั้นปีที่ 6	76	คน
จำนวนผู้เข้าร่วมโครงการจำนวนทั้งสิ้น	126	คน

7.2 กิจกรรม/เนื้อหาที่จะดำเนินการ

- 1) เป็นการจัดนิทรรศการแสดงผลงานวิจัยของบุคลากรหรือนิสิต คณะทันตแพทยศาสตร์ มหาวิทยาลัยนเรศวร

8. งบประมาณดำเนินการ

- รายได้ 0 บาท
 แผ่นดิน 3,000 บาท

แหล่งงบประมาณ : งบประมาณแผ่นดิน ประจำปี พ.ศ.2558

รายละเอียดค่าใช้จ่าย

ลำดับ	รายการ	แผ่นดิน	รายได้
1	ค่าวัสดุโฆษณาและเผยแพร่ (โปสเตอร์)	3,000	-
	รวม	3,000	-

9. ขั้นตอนและแผนการดำเนินงาน (PDCA)

กิจกรรม	ปีงบประมาณ พ.ศ. 2558											
	ต.ค.	พ.ย.	ธ.ค.	ม.ค.	ก.พ.	มี.ค.	เม.ย.	พ.ค.	มิ.ย.	ก.ค.	ส.ค.	ก.ย.
ขั้นวางแผนงาน (P)												
1.วางแผนการจัดโครงการ								↔				
2.ประชุมเตรียมงาน									↔			
ขั้นดำเนินการ (D)												
1. ขออนุมัติโครงการ										↔		
2. ประชาสัมพันธ์โครงการ									↔	↔		
3. ดำเนินโครงการ										↔		
ขั้นสรุปและประเมินผล (C)												
1. วิเคราะห์ข้อมูลเพื่อประเมินผล											↔	
2. จัดทำสรุปโครงการ											↔	
ขั้นปรับปรุงตามผลการประเมิน (A) ...												
1. นำผลการประเมิน เข้าที่ประชุม คณะกรรมการการประจำคณะ											↔	
2. เพิ่มข้อปรับปรุงในแผนปฏิบัติการ ปีงบประมาณ 2558											↔	

10. วัน เวลา และสถานที่ในการดำเนินการ

- 1) วัน เวลา ในการจัดกิจกรรม เดือนกรกฎาคม 2558
 2) สถานที่จัดกิจกรรม มหาวิทยาลัยนเรศวร

11. ผลที่คาดว่าจะได้รับ

- 1) บุคลากรและนิสิตคณะทันตแพทยศาสตร์ ได้แลกเปลี่ยนความรู้และทักษะด้านการวิจัย
 2) บุคลากรและนิสิตคณะทันตแพทยศาสตร์ ได้ฝึกฝนและเพิ่มพูนทักษะในการนำเสนอผลงานวิจัยในรูปแบบต่างๆ ต่อ
 สาธารณชน
 3) เป็นการสร้างวัฒนธรรมด้านการวิจัยแก่อาจารย์และบุคลากรของคณะฯ
 4) ได้สร้างเครือข่ายการวิจัยระหว่างคณะในมหาวิทยาลัยนเรศวรและภายนอกมหาวิทยาลัย

12. ตัวชี้วัดความสำเร็จโครงการ (KPI)

ปริมาณ	คุณภาพ	เวลา	ต้นทุน
ผลงานวิจัยนำเสนออย่างน้อย 3 ผลงาน	-	ดำเนินการเสร็จภายใน ระยะเวลาที่กำหนด	ใช้งบประมาณในการดำเนิน กิจกรรมไม่เกินที่แผนกำหนด

13. ตัวชี้วัดประกอบการประกันคุณภาพตามเกณฑ์มาตรฐาน

ก.พ.ร. ตัวชี้วัดที่.....4.2.....

สมศ. ตัวชี้วัดที่.....5.....

สกอ. ตัวชี้วัดที่.....4.1.....

สงป. ตัวชี้วัดที่.....

14. การติดตามและประเมินผลโครงการ

- 1) ดำเนินการรวบรวมข้อมูลจากการแจกแบบสอบถามระหว่างการจัดโครงการฯ โดยผู้เข้าร่วมชมโครงการฯ

โครงการตามแผนปฏิบัติการประจำปีงบประมาณ พ.ศ. 2558 มหาวิทยาลัยนเรศวร
หน่วยงาน คณะทันตแพทยศาสตร์

1. รหัสโครงการ ทพ.0801/58

ชื่อโครงการ โครงการสัมมนาเชิงวิชาการ "โครงร่างงานวิจัยของนิสิตทันตแพทย์ ชั้นปีที่ 5"

2. ความสอดคล้องกับพันธกิจ

- | | |
|---|---|
| <input checked="" type="checkbox"/> การผลิตบัณฑิต | <input checked="" type="checkbox"/> การวิจัย |
| <input type="checkbox"/> การบริการวิชาการแก่สังคม | <input type="checkbox"/> การทำนุบำรุงศิลปวัฒนธรรม |
| <input type="checkbox"/> บริหารจัดการ | |

3. ความสอดคล้องกับประเด็นยุทธศาสตร์

3.1 ประเด็นยุทธศาสตร์มหาวิทยาลัย

- เป็นเลิศทางการวิจัย (กลยุทธ์ที่....1.1....มาตรการ....1.1.2)
- ผลิตบัณฑิตมีคุณภาพ ทำงานได้รับค่าตอบแทนสูง (กลยุทธ์ที่.....2.1....มาตรการ....2.1.1....มาตรการ....2.1.3 กลยุทธ์ที่....2.4....มาตรการ....2.4.2)
- ความสัมพันธ์กับศิษย์เก่าอย่างเข้มแข็งและยั่งยืน (กลยุทธ์ที่.....มาตรการ.....)
- ระบบบริหารในหลักธรรมาภิบาลและโปร่งใสตรวจสอบได้ (กลยุทธ์ที่ มาตรการ)

3.2 ประเด็นยุทธศาสตร์ของคณะ/หน่วยงาน

- | | | |
|--|--------------------|--------------|
| <input checked="" type="checkbox"/> ประเด็นยุทธศาสตร์ที่ 1 | กลยุทธ์ที่ 2 | มาตรการที่ - |
| <input checked="" type="checkbox"/> ประเด็นยุทธศาสตร์ที่ 7 | กลยุทธ์ที่ 1, 2 | มาตรการที่ - |
| <input checked="" type="checkbox"/> ประเด็นยุทธศาสตร์ที่ 8 | กลยุทธ์ที่ 1, 2, 4 | มาตรการที่ - |

3.3 อัตลักษณ์นิสิต 5 ก

- มี ไม่มี

ประเภทอัตลักษณ์	ตัวชี้วัด
<input checked="" type="checkbox"/> เก่งงาน	<input type="checkbox"/> ความสามารถในการนำความรู้ไปประยุกต์ใช้ในการประกอบวิชาชีพอย่างสร้างสรรค์ <input checked="" type="checkbox"/> มีความรับผิดชอบ กล้าหาญ เสียสละ อดทน ขยันหมั่นเพียร มุ่งมั่นสู่ความสำเร็จ <input checked="" type="checkbox"/> มีความสามารถในการใช้ภาษาไทย ภาษาอังกฤษ และเทคโนโลยีสารสนเทศได้เป็นอย่างดี <input type="checkbox"/> มีจรรยาบรรณในวิชาชีพ
<input checked="" type="checkbox"/> เก่งคน	<input checked="" type="checkbox"/> มีมนุษยสัมพันธ์ทั้งการพูด และการวางตัว <input type="checkbox"/> มีจิตสาธารณะ <input checked="" type="checkbox"/> มีความสามารถทำงานที่เป็นทีม <input type="checkbox"/> มีความเข้าใจตนเองและผู้อื่น
<input checked="" type="checkbox"/> เก่งคิด	<input checked="" type="checkbox"/> มีความคิดริเริ่มสร้างสรรค์ <input checked="" type="checkbox"/> ใฝ่เรียนรู้ <input type="checkbox"/> ทักษะคิดเชิงบวก <input type="checkbox"/> ผลงานนวัตกรรม
<input checked="" type="checkbox"/> เก่งครองชีวิต	<input checked="" type="checkbox"/> มีพฤติกรรมที่ดีในการเรียน <input type="checkbox"/> มีพฤติกรรมที่ดีในการใช้ชีวิต (ปลอดอบายมุข)
<input checked="" type="checkbox"/> เก่งพิชิตปัญหา	<input type="checkbox"/> มีความสามารถในการแก้ปัญหาส่วนตัว <input checked="" type="checkbox"/> มีความสามารถในการแก้ปัญหาการงาน

3.4 บริการวิชาการ

มี

ไม่มี

3.4.1 เป้าหมายตัวชี้วัด

เป้าหมายตัวบ่งชี้	เชิงปริมาณ	เชิงคุณภาพ	เชิงเวลา	เชิงต้นทุน
ผลลัพธ์	ร้อยละผู้เข้ารับบริการที่มีความรู้เพิ่มขึ้นจากการรับบริการ	ร้อยละความพึงพอใจของผู้รับบริการ/หน่วยงาน/องค์กรที่รับบริการวิชาการและวิชาชีพต่อประโยชน์จากการบริการ.....	-	-
ผลผลิต	จำนวนกิจกรรมบริการวิชาการ แก่งสังคม..... กิจกรรม จำนวนการให้บริการรวมทุก ครั้ง (กรณีของ รพ.)/จำนวน ให้บริการชั้นสูตรพลศึกษาครั้ง จำนวนผู้เข้ารับบริการ/ผู้เข้าร่วม กิจกรรม.....คน	ร้อยละความพึงพอใจของผู้รับบริการ ในกระบวนการให้บริการ	ร้อยละของงาน บริการวิชาการที่ แล้วเสร็จภายใน ระยะเวลาที่กำหนด	ต้นทุน/ค่าใช้จ่ายของ การบริการวิชาการ ตามงบประมาณที่ ได้รับจัดสรร.....บาท

3.4.2 การบูรณาการโครงการบริการวิชาการแก่งสังคม เข้ากับการเรียนการสอนและการวิจัย (โปรดใส่เครื่องหมาย ✓ ในตัวชี้วัดและเป้าหมายภายใต้โครงการ ตอบได้มากกว่า 1)

- จำนวนนิสิตที่ลงฝึกงาน
- จำนวนรายวิชา/หลักสูตรที่มีการบูรณาการ วิชา ระบุรายชื่อวิชา
- จำนวนหนังสือ/ตำราที่ได้จากการดำเนินกิจกรรม เล่ม ระบุชื่อหนังสือ/ตำรา
- จำนวนหัวข้อวิทยานิพนธ์ที่ได้จากการดำเนินโครงการ หัวข้อ ระบุหัวข้อวิทยานิพนธ์
- โครงการที่ดำเนินการครั้งนี้เป็นโครงการบริการวิชาการที่ดำเนินการต่อเนื่องจากปี พ.ศ.
ระบุรายละเอียดกิจกรรมต่อเนื่องที่เกิดขึ้น
- ร้อยละความพึงพอใจจากผลกระทบและความคุ้มค่า ของการดำเนินโครงการ
- จำนวนโครงการวิจัยที่นำไปถ่ายทอด โครงการ ระบุชื่อโครงการวิจัย
- ร้อยละของปัญหาในชุมชนที่ลดลง
- ร้อยละของประชาชนที่นำความรู้ไปใช้ประโยชน์ในการแก้ไขปัญหา
- จำนวนกิจกรรมเชิงสาธารณะที่เกิดขึ้น กิจกรรม ระบุชื่อกิจกรรม
- รายได้ของชุมชนหรือสิ่งประดิษฐ์ที่เกิดจากการบริการวิชาการ บาท / ชิ้นงาน ระบุชื่อสิ่งประดิษฐ์
- โครงการมีผลกระทบในระดับประเทศในด้านใด (เช่นด้านสิ่งแวดล้อม,ด้านสุขภาพ,ด้านพลังงาน ฯลฯ)
.....
- จำนวนหน่วยงานหรือชุมชนที่นำผลการดำเนินงานไปใช้ให้เกิดประโยชน์ หน่วยงานหรือชุมชน
ระบุชื่อหน่วยงานหรือชุมชน

3.4.3 การประเมินผลสำเร็จและการบูรณาการทางบริการวิชาการ (โปรดใส่เครื่องหมาย ✓ ภายใต้การประเมินความสำเร็จและการบูรณาการบริการวิชาการ)

ด้านการเรียนการสอน

- ระดับความคิดเห็นของนิสิตที่มีต่อการบูรณาการด้านการเรียนการสอน
- อื่นๆ

ด้านการวิจัย

- จำนวนวิทยุวิจัย ที่ได้จากการดำเนินโครงการบริการวิชาการ ที่ยื่นเสนอขอรับงบประมาณ วิทยุวิจัย
ระบุชื่อวิทยุวิจัย

3.4.4 การติดตามผลการประเมินผลสำเร็จและการบูรณาการทางบริการวิชาการ

- นำเข้าที่ประชุมคณะกรรมการบริหารของคณะ เพื่อวางแผนปรับปรุงการบูรณาการด้านใด
 - ด้านผลิตบัณฑิต
 - ด้านการวิจัย
 - ด้านการบริการวิชาการแก่สังคม
 - ด้านการทำนุบำรุงศิลปวัฒนธรรม
- อื่นๆ

3.4.5 การนำผลประเมินไปพัฒนาและปรับปรุงการบูรณาการทางบริการวิชาการ

ด้านการเรียนการสอน

- จำนวนรายวิชา/หลักสูตรที่ได้รับการปรับปรุง วิชา ระบุรายวิชา (ที่เกิดการนำผลการบูรณาการไปปรับปรุง)
- จำนวนรายวิชาที่เปิดใหม่ วิชา ระบุรายวิชา

4. ผู้รับผิดชอบ

- 4.1 หน่วยงานที่รับผิดชอบ ภาควิชาชีววิทยาช่องปาก
- 4.2 ผู้รับผิดชอบ อ.ดร.จันทร์ทิภา จบศรี โทร. 6066
- 4.3 ผู้ประสานงาน อ.ทญ.ดร.สุวิมล เจตนาเชี่ยวชาญกิจ โทร. 6066
- 4.4 ผู้รายงานผล อ.ดร.จันทร์ทิภา จบศรี โทร. 6066

5. หลักการและเหตุผล

การนำเสนอโครงงานวิจัยของนิสิตทันตแพทย์ ชั้นปีที่ 5 เป็นกระบวนการสำคัญกระบวนการหนึ่งที่ช่วยสนับสนุนการเรียนรู้ด้วยตนเองของนิสิต ทำให้เกิดความคิดริเริ่มสร้างสรรค์ รู้จักพิจารณาแก้ไขปัญหาอย่างมีเหตุผลและมุ่งสู่การเป็นบัณฑิตที่มีคุณภาพ นอกจากนี้ยังเป็นการฝึกให้นิสิตสามารถถ่ายทอดรายละเอียดของโครงงานวิจัยไปสู่ผู้ฟังได้โดยตรง เกิดการสื่อสารแบบสองทาง มีการแลกเปลี่ยนประสบการณ์และความรู้ด้านการสร้างสรรค์งานวิจัยระหว่างนิสิตทันตแพทย์ รวมทั้งกับคณาจารย์ผู้มีประสบการณ์ทางด้านงานวิจัย ซึ่งสอดคล้องกับมหาวิทยาลัยที่มโนบายจะพัฒนาเป็นมหาวิทยาลัยแห่งการวิจัยในอนาคต

6. วัตถุประสงค์

- 6.1 เพื่อเป็นการส่งเสริมให้นิสิตรู้จักสร้างสรรค์งานวิจัย และส่งเสริมให้เกิดวัฒนธรรมในด้านการวิจัยของคณะฯ
- 6.2 เพื่อให้เกิดการแลกเปลี่ยนความรู้ ข้อมูลและประสบการณ์ด้านการวิจัยระหว่างนิสิต อาจารย์และบุคลากร
- 6.3 เพื่อเป็นการเตรียมความพร้อมให้แก่ นิสิตในการสร้างสรรค์งานวิจัยในระดับชาติต่อไป

7. เป้าหมายของโครงการ

7.1 เป้าหมายการดำเนินงาน

เป้าหมาย	จำนวน	หน่วยนับ
นิสิต	74	คน
อาจารย์/บุคลากร	60	คน
จำนวนผู้เข้าร่วมโครงการจำนวนทั้งสิ้น	134	คน

7.2 กิจกรรม/เนื้อหาที่จะดำเนินการ

- 1) การบรรยายสัมมนา นำเสนอโครงงานวิจัยโดยนิสิตทันตแพทย์ ชั้นปีที่ 5
- 2) การซักถามและแลกเปลี่ยนความรู้และความคิดเห็นระหว่างนิสิตผู้นำเสนอผลงาน นิสิตผู้เข้าร่วมประชุม และคณาจารย์

8. งบประมาณดำเนินการ

- รายได้ 27,000 บาท
แหล่งงบประมาณ เงินงบประมาณรายได้ ประจำปี พ.ศ.2558
- แผ่นดิน 22,000 บาท
แหล่งงบประมาณ เงินงบประมาณแผ่นดิน ประจำปี พ.ศ.2558

รายละเอียดค่าใช้จ่าย

ลำดับ	รายการ	แผ่นดิน	รายได้
1	ค่าอาหารกลางวันของอาจารย์และบุคลากร	16,000	-
2	ค่าอาหารว่างและเครื่องดื่มของอาจารย์และบุคลากร	6,000	-
3	ค่าอาหารกลางวันของนิสิต	-	19,500
4	ค่าอาหารว่างและเครื่องดื่มของนิสิต	-	7,500
รวม		22,000	27,000

9. ขั้นตอนและแผนการดำเนินงาน (PDCA)

กิจกรรม	ปีงบประมาณ พ.ศ. 2558											
	ต.ค.	พ.ย.	ธ.ค.	ม.ค.	ก.พ.	มี.ค.	เม.ย.	พ.ค.	มิ.ย.	ก.ค.	ส.ค.	ก.ย.
ขั้นวางแผนงาน (P).....												
1. ขออนุมัติโครงการ			↔									
2. ประชุมคณะกรรมการ				↔								
ขั้นดำเนินการ (D).....												
1. เตรียมงาน ติดต่อประสานงาน						↔						
2. จัดการประชุม								↔				
ขั้นสรุปและประเมินผล (C).....												
1. สรุปผลการดำเนินงานและประเมินผล										↔		
ขั้นปรับปรุงตามผลการประเมิน(A).....												
1. วิเคราะห์ผลการดำเนินงาน											↔	

10. วัน เวลา และสถานที่ในการดำเนินการ

- 1) วัน เวลา ในการจัดกิจกรรม เดือนพฤษภาคม 2558
- 2) สถานที่จัดกิจกรรม คณะทันตแพทยศาสตร์ มหาวิทยาลัยนเรศวร

11. ผลที่คาดว่าจะได้รับ

- 1) อาจารย์ นิสิต และบุคลากร ได้แลกเปลี่ยนความรู้และทักษะด้านการวิจัย
- 2) อาจารย์และนิสิตได้ฝึกฝนและเพิ่มพูนทักษะในการนำเสนอโครงงานวิจัยในรูปแบบต่างๆ
- 3) เป็นการสร้างวัฒนธรรมด้านการวิจัยแก่อาจารย์ นิสิต และบุคลากรของคณะฯ

12. ตัวชี้วัดความสำเร็จโครงการ (KPI)

ปริมาณ	คุณภาพ	เวลา	ต้นทุน
- นิสิตทุกกลุ่มมีโครงร่างงานวิจัยและการนำเสนอโครงร่างคิดเป็นร้อยละ 100 - มีผู้เข้าร่วมโครงการอย่างน้อยร้อยละ 80 ของเป้าหมาย - นิสิตทุกกลุ่มมีการเรียนรู้แลกเปลี่ยนด้านการวิจัยและอภิปรายร่วมกัน คิดเป็นร้อยละ 100	- มีโครงร่างงานวิจัยที่หลากหลายจากทุกภาควิชา - อาจารย์ นิสิตและบุคลากรของคณะฯ มีระดับความพึงพอใจอยู่ในระดับมาก - อาจารย์ นิสิตและบุคลากรมีแนวทางในการวิจัยเพิ่มขึ้นในอนาคต	ดำเนินการเสร็จสิ้นภายในเวลาที่กำหนด	ใช้งบประมาณในการดำเนินโครงการไม่เกินแผนที่กำหนดไว้

13. ตัวชี้วัดประกอบการประกันคุณภาพตามเกณฑ์มาตรฐาน

ก.พ.ร. ตัวชี้วัดที่.....

สมศ. ตัวชี้วัดที่.....

สกอ. ตัวชี้วัดที่...2.6...2.7...3.2...4.1...4.2

สงป. ตัวชี้วัดที่.....

14. การติดตามและประเมินผลโครงการ

- 1) แบบสอบถามภายหลังการประชุม ซึ่งผู้เข้าร่วมประชุมเป็นผู้ตอบในวันที่เข้าประชุม
- 2) เอกสารการให้คะแนนการนำเสนอโครงร่างงานวิจัย

โครงการตามแผนปฏิบัติการประจำปีงบประมาณ พ.ศ. 2558 มหาวิทยาลัยนเรศวร
หน่วยงาน คณะทันตแพทยศาสตร์

1. รหัสโครงการ ทพ.0802/58

ชื่อโครงการ โครงการสัมมนาเชิงวิชาการ "ผลงานวิจัยของนิสิตทันตแพทย์ ชั้นปีที่ 6"

2. ความสอดคล้องกับพันธกิจ

- | | |
|---|---|
| <input checked="" type="checkbox"/> การผลิตบัณฑิต | <input checked="" type="checkbox"/> การวิจัย |
| <input type="checkbox"/> การบริการวิชาการแก่สังคม | <input type="checkbox"/> การทำนุบำรุงศิลปวัฒนธรรม |
| <input type="checkbox"/> บริหารจัดการ | |

3. ความสอดคล้องกับประเด็นยุทธศาสตร์

3.1 ประเด็นยุทธศาสตร์มหาวิทยาลัย

- เป็นเลิศทางการวิจัย (กลยุทธ์ที่...1.1...มาตรการ...1.1.2)
- ผลิตบัณฑิตมีคุณภาพ ทำงานได้รับค่าตอบแทนสูง (กลยุทธ์ที่.....2.1...มาตรการ.....2.1.1...มาตรการ.....2.1.3 กลยุทธ์ที่...2.4...มาตรการ.....2.4.2)
- ความสัมพันธ์กับศิษย์เก่าอย่างเข้มแข็งและยั่งยืน (กลยุทธ์ที่.....มาตรการ.....)
- ระบบบริหารในหลักธรรมาภิบาลและโปร่งใสตรวจสอบได้ (กลยุทธ์ที่ มาตรการ

3.2 ประเด็นยุทธศาสตร์ของคณะ/หน่วยงาน

- | | | |
|--|--------------------|--------------|
| <input checked="" type="checkbox"/> ประเด็นยุทธศาสตร์ที่ 1 | กลยุทธ์ที่ 2 | มาตรการที่ - |
| <input checked="" type="checkbox"/> ประเด็นยุทธศาสตร์ที่ 7 | กลยุทธ์ที่ 1, 2, 3 | มาตรการที่ - |
| <input checked="" type="checkbox"/> ประเด็นยุทธศาสตร์ที่ 8 | กลยุทธ์ที่ 1, 2, 4 | มาตรการที่ - |

3.3 อัตลักษณ์นิสิต 5 ก

- มี ไม่มี

ประเภทอัตลักษณ์	ตัวชี้วัด
<input checked="" type="checkbox"/> เก่งงาน	<input type="checkbox"/> ความสามารถในการนำความรู้ไปประยุกต์ใช้ในการประกอบวิชาชีพอย่างสร้างสรรค์ <input checked="" type="checkbox"/> มีความรับผิดชอบ กล้าหาญ เสียสละ อดทน ขยันหมั่นเพียร มุ่งมั่นสู่ความสำเร็จ <input checked="" type="checkbox"/> มีความสามารถในการใช้ภาษาไทย ภาษาอังกฤษ และเทคโนโลยีสารสนเทศได้เป็นอย่างดี <input type="checkbox"/> มีจรรยาบรรณในวิชาชีพ
<input checked="" type="checkbox"/> เก่งคน	<input checked="" type="checkbox"/> มีมนุษยสัมพันธ์ทั้งการพูด และการวางตัว <input type="checkbox"/> มีจิตสาธารณะ <input checked="" type="checkbox"/> มีความสามารถทำงานที่เป็นทีม <input type="checkbox"/> มีความเข้าใจตนเองและผู้อื่น
<input checked="" type="checkbox"/> เก่งคิด	<input checked="" type="checkbox"/> มีความคิดริเริ่มสร้างสรรค์ <input checked="" type="checkbox"/> ใฝ่เรียนรู้ <input type="checkbox"/> ทักษะคิดเชิงบวก <input type="checkbox"/> ผลงานนวัตกรรม
<input checked="" type="checkbox"/> เก่งครองชีวิต	<input checked="" type="checkbox"/> มีพฤติกรรมที่ดีในการเรียน <input type="checkbox"/> มีพฤติกรรมที่ดีในการใช้ชีวิต (ปลอดอบายมุข)
<input checked="" type="checkbox"/> เก่งพิชิตปัญหา	<input type="checkbox"/> มีความสามารถในการแก้ปัญหาส่วนตัว <input checked="" type="checkbox"/> มีความสามารถในการแก้ปัญหาการงาน

3.4 บริการวิชาการ

มี

ไม่มี

3.4.1 เป้าหมายตัวชี้วัด

เป้าหมายตัวบ่งชี้	เชิงปริมาณ	เชิงคุณภาพ	เชิงเวลา	เชิงต้นทุน
ผลลัพธ์	ร้อยละผู้เข้ารับบริการที่มีความรู้เพิ่มขึ้นจากการรับบริการ	ร้อยละความพึงพอใจของผู้รับบริการ/หน่วยงาน/องค์กรที่รับบริการวิชาการและวิชาชีพต่อประโยชน์จากการบริการ.....	-	-
ผลผลิต	จำนวนกิจกรรมบริการวิชาการ แก่สังคม..... กิจกรรม จำนวนการให้บริการรวมทุก ครั้ง (กรณีของ รพ.)/จำนวน ให้บริการชั้นสูตรพลีศัพครั้ง จำนวนผู้เข้ารับบริการ/ผู้เข้าร่วม กิจกรรม.....คน	ร้อยละความพึงพอใจของผู้รับบริการ ในกระบวนการให้บริการ	ร้อยละของงาน บริการวิชาการที่ แล้วเสร็จภายใน ระยะเวลาที่กำหนด	ต้นทุน/ค่าใช้จ่ายของ การบริการวิชาการ ตามงบประมาณที่ ได้รับจัดสรร.....บาท

3.4.2 การบูรณาการโครงการบริการวิชาการแก่สังคม เข้ากับการเรียนการสอนและการวิจัย (โปรดใส่เครื่องหมาย ✓ ในตัวชี้วัดและเป้าหมายภายใต้โครงการ ตอบได้มากกว่า 1)

- จำนวนนิสิตที่ลงฝึกงาน
- จำนวนรายวิชา/หลักสูตรที่มีการบูรณาการ วิชา ระบุรายชื่อวิชา
- จำนวนหนังสือ/ตำราที่ได้จากการดำเนินกิจกรรม เล่ม ระบุชื่อหนังสือ/ตำรา
- จำนวนหัวข้อวิทยานิพนธ์ที่ได้จากการดำเนินโครงการ หัวข้อ ระบุหัวข้อวิทยานิพนธ์
- โครงการที่ดำเนินการครั้งนี้เป็นโครงการบริการวิชาการที่ดำเนินการต่อเนื่องจากปี พ.ศ.
ระบุรายละเอียดกิจกรรมต่อเนื่องที่เกิดขึ้น
- ร้อยละความพึงพอใจจากผลกระทบและความคุ้มค่า ของการดำเนินโครงการ
- จำนวนโครงการวิจัยที่นำไปถ่ายทอด โครงการ ระบุชื่อโครงการวิจัย
- ร้อยละของปัญหาในชุมชนที่ลดลง
- ร้อยละของประชาชนที่นำความรู้ไปใช้ประโยชน์ในการแก้ไขปัญหา
- จำนวนกิจกรรมเชิงสาธารณะที่เกิดขึ้น กิจกรรม ระบุชื่อกิจกรรม
- รายได้ของชุมชนหรือสิ่งประดิษฐ์ที่เกิดจากการบริการวิชาการ บาท / ชิ้นงาน ระบุชื่อสิ่งประดิษฐ์
- โครงการมีผลกระทบในระดับประเทศในด้านใด (เช่นด้านสิ่งแวดล้อม,ด้านสุขภาพ,ด้านพลังงาน ฯลฯ)
.....
- จำนวนหน่วยงานหรือชุมชนที่นำผลการดำเนินงานไปใช้ให้เกิดประโยชน์ หน่วยงานหรือชุมชน
ระบุชื่อหน่วยงานหรือชุมชน

3.4.3 การประเมินผลสำเร็จและการบูรณาการทางบริการวิชาการ (โปรดใส่เครื่องหมาย ✓ ภายใต้การประเมินความสำเร็จและการบูรณาการบริการวิชาการ)

ด้านการเรียนการสอน

- ระดับความคิดเห็นของนิสิตที่มีต่อการบูรณาการด้านการเรียนการสอน
- อื่นๆ

ด้านการวิจัย

- จำนวนวิทยุวิจัย ที่ได้จากการดำเนินโครงการบริการวิชาการ ที่ยื่นเสนอขอรับงบประมาณ วิทยุวิจัย
ระบุชื่อวิทยุวิจัย

3.4.4 การติดตามผลการประเมินผลสำเร็จและการบูรณาการทางบริการวิชาการ

- นำเข้าที่ประชุมคณะกรรมการบริหารของคณะ เพื่อวางแผนปรับปรุงการบูรณาการด้านใด
 - ด้านผลิตบัณฑิต
 - ด้านการวิจัย
 - ด้านการบริการวิชาการแก่สังคม
 - ด้านการทำนุบำรุงศิลปวัฒนธรรม
- อื่นๆ

3.4.5 การนำผลประเมินไปพัฒนาและปรับปรุงการบูรณาการทางบริการวิชาการ

ด้านการเรียนการสอน

- จำนวนรายวิชา/หลักสูตรที่ได้รับการปรับปรุง วิชา ระบุรายวิชา (ที่เกิดการนำผลการบูรณาการไปปรับปรุง)
- จำนวนรายวิชาที่เปิดใหม่ วิชา ระบุรายวิชา

4. ผู้รับผิดชอบ

- | | | |
|--------------------------|-----------------------------|-----------|
| 4.1 หน่วยงานที่รับผิดชอบ | ภาควิชาชีววิทยาช่องปาก | |
| 4.2 ผู้รับผิดชอบ | ผศ.ทญ.ดร.รุ่งอรุณ เกรียงไกร | โทร. 6066 |
| 4.3 ผู้ประสานงาน | อ.ดร.จันทร์ทิภา จบศรี | โทร. 6066 |
| 4.4 ผู้รายงานผล | ผศ.ทญ.ดร.รุ่งอรุณ เกรียงไกร | โทร. 6066 |

5. หลักการและเหตุผล

การนำเสนอผลงานวิจัยเป็นกระบวนการสำคัญในการบริหารจัดการวิจัย เป็นการเผยแพร่ความรู้ใหม่ๆ สู่นักวิชาการและสนับสนุนกระบวนการเรียนรู้ของนิสิต หากขาดการเผยแพร่ผลงานวิจัยคุณค่าและประโยชน์ที่มีอยู่ก็ไม่อาจเชื่อมต่อไปกับความต้องการและการนำไปประยุกต์ใช้ในวงกว้างได้ นอกจากนี้ยังเป็นการแลกเปลี่ยนประสบการณ์และความรู้ด้านการวิจัยระหว่างอาจารย์ นิสิตและบุคลากรของคณะฯ เพื่อเตรียมความพร้อมให้แก่ นิสิตในการเผยแพร่ผลงานวิจัยต่อสาธารณชนในระดับชาติต่อไป ซึ่งสอดคล้องกับนโยบายของมหาวิทยาลัยที่มุ่งผลิตบัณฑิตที่มีความสามารถในการประยุกต์และบูรณาการความรู้โดยรวมมาใช้ในการปฏิบัติงานตามวิชาชีพ

6. วัตถุประสงค์

- 6.1 เพื่อเป็นการส่งเสริมให้นิสิตได้นำเสนอผลงานวิจัยและส่งเสริมให้เกิดวัฒนธรรมในด้านการวิจัยของคณะฯ
- 6.2 เพื่อให้เกิดการแลกเปลี่ยนความรู้ ข้อมูลและประสบการณ์ด้านการวิจัยระหว่าง นิสิต อาจารย์และบุคลากร
- 6.3 เพื่อเป็นการเตรียมความพร้อมให้แก่ นิสิตในการเผยแพร่ผลงานวิจัยต่อสาธารณชนในระดับชาติต่อไป

7. เป้าหมายของโครงการ

7.1 เป้าหมายการดำเนินงาน

เป้าหมาย	จำนวน	หน่วยนับ
นิสิต	76	คน
อาจารย์/บุคลากร	60	คน
จำนวนผู้เข้าร่วมโครงการจำนวนทั้งสิ้น	136	คน

7.2 กิจกรรม/เนื้อหาที่จะดำเนินการ

- 1) การบรรยายสัมมนา การจัดนิทรรศการ และนำเสนอผลงานโดยนิสิตทันตแพทย์ ชั้นปีที่ 6
- 2) การซักถาม แลกเปลี่ยนความรู้และความคิดเห็นระหว่างผู้เข้าร่วมประชุม และผู้นำเสนอผลงาน

8. งบประมาณดำเนินการ

- รายได้ 28,000 บาท
- แหล่งงบประมาณ เงินงบประมาณรายได้ ประจำปี พ.ศ.2558
- แผ่นดิน 22,000 บาท
- แหล่งงบประมาณ เงินงบประมาณแผ่นดิน ประจำปี พ.ศ.2558

รายละเอียดค่าใช้จ่าย

ลำดับ	รายการ	แผ่นดิน	รายได้
1	ค่าอาหารกลางวันของอาจารย์และบุคลากร	16,000	-
2	ค่าอาหารว่างและเครื่องดื่มของอาจารย์และบุคลากร	6,000	-
3	ค่าอาหารกลางวันของนิสิต	-	20,000
4	ค่าอาหารว่างและเครื่องดื่มของนิสิต	-	8,000
รวม		22,000	28,000

9. ขั้นตอนและแผนการดำเนินงาน (PDCA)

กิจกรรม	ปีงบประมาณ พ.ศ. 2558											
	ต.ค.	พ.ย.	ธ.ค.	ม.ค.	ก.พ.	มี.ค.	เม.ย.	พ.ค.	มิ.ย.	ก.ค.	ส.ค.	ก.ย.
ขั้นวางแผนงาน (P).....												
1. ขออนุมัติโครงการ				↔								
2. ประชุมคณะกรรมการ				↔								
ขั้นดำเนินการ (D).....												
1. เตรียมงาน ติดต่อประสานงาน					↔							
2. จัดการประชุม						↔						
ขั้นสรุปและประเมินผล (C).....												
1. สรุปผลการดำเนินงานและประเมินผล							↔					
ขั้นปรับปรุงตามผลการประเมิน(A).....												
1. วิเคราะห์ผลการดำเนินงาน									↔			

10. วัน เวลา และสถานที่ในการดำเนินการ

- 1) วัน เวลา ในการจัดกิจกรรม เดือนมีนาคม 2558
- 2) สถานที่จัดกิจกรรม คณะทันตแพทยศาสตร์ มหาวิทยาลัยนเรศวร

11. ผลที่คาดว่าจะได้รับ

- 1) อาจารย์ นิสิต และบุคลากร ได้แลกเปลี่ยนความรู้และทักษะด้านการวิจัย
- 2) อาจารย์ นิสิต และบุคลากร ได้ฝึกฝนและเพิ่มพูนทักษะในการนำเสนอผลงานวิจัยในรูปแบบต่างๆ ต่อสาธารณชน
- 3) เป็นการสร้างวัฒนธรรมด้านการวิจัยแก่อาจารย์ นิสิต และบุคลากรของคณะฯ

12. ตัวชี้วัดความสำเร็จโครงการ (KPI)

ปริมาณ	คุณภาพ	เวลา	ต้นทุน
- นิสิตทุกกลุ่มมีผลงานวิจัย และได้เผยแพร่ผลงานวิจัยของตนเองคิดเป็นร้อยละ 100 - มีผู้เข้าร่วมโครงการอย่างน้อยร้อยละ 80 ของเป้าหมาย - นิสิตทุกกลุ่มมีการแลกเปลี่ยนเรียนรู้ด้านการวิจัย และอภิปรายร่วมกัน คิดเป็นร้อยละ 100	- มีผลงานวิจัยที่หลากหลายจากทุกภาควิชา - นิสิตมีทักษะและได้รับประสบการณ์ในการเผยแพร่ผลงานวิจัยแก่สาธารณชน - อาจารย์ นิสิตและบุคลากรของคณะฯ มีระดับความพึงพอใจอยู่ในระดับมาก	- ดำเนินการเสร็จสิ้นภายในเวลาที่กำหนด	- ใช้งบประมาณในการดำเนินโครงการไม่เกินแผนที่กำหนดไว้

13. ตัวชี้วัดประกอบการประกันคุณภาพตามเกณฑ์มาตรฐาน

ก.พ.ร. ตัวชี้วัดที่.....

สมศ. ตัวชี้วัดที่.....

สกอ. ตัวชี้วัดที่...2.6....2.7....3.2....4.1...4.2

สงป. ตัวชี้วัดที่.....

14. การติดตามและประเมินผลโครงการ

- 1) แบบสอบถามภายหลังการประชุม ซึ่งผู้เข้าร่วมประชุมเป็นผู้ตอบในวันที่เข้าประชุม
- 2) เอกสารการให้คะแนนการนำเสนอโครงการวิจัย

โครงการตามแผนปฏิบัติการประจำปีงบประมาณ พ.ศ. 2558 มหาวิทยาลัยนเรศวร
หน่วยงาน คณะทันตแพทยศาสตร์

1. รหัสโครงการ ทพ.0803/58

ชื่อโครงการ โครงการอบรมเชิงปฏิบัติการเรื่อง "นิติทันตวิทยา (Forensic odontology)"

2. ความสอดคล้องกับพันธกิจ

- | | |
|---|---|
| <input checked="" type="checkbox"/> การผลิตบัณฑิต | <input type="checkbox"/> การวิจัย |
| <input type="checkbox"/> การบริการวิชาการแก่สังคม | <input type="checkbox"/> การทำนุบำรุงศิลปวัฒนธรรม |
| <input type="checkbox"/> บริหารจัดการ | |

3. ความสอดคล้องกับประเด็นยุทธศาสตร์

3.1 ประเด็นยุทธศาสตร์มหาวิทยาลัย

- เป็นเลิศทางการวิจัย (กลยุทธ์ที่.....มาตรการ.....)
- ผลิตบัณฑิตมีคุณภาพ ทำงานได้รับค่าตอบแทนสูง (กลยุทธ์ที่.....2.1.....มาตรการ.....2.1.2)
- ความสัมพันธ์กับศิษย์เก่าอย่างเข้มแข็งและยั่งยืน (กลยุทธ์ที่.....มาตรการ.....)
- ระบบบริหารในหลักธรรมาภิบาลและโปร่งใสตรวจสอบได้ (กลยุทธ์ที่ มาตรการ)

3.2 ประเด็นยุทธศาสตร์ของคณะ/หน่วยงาน

- ประเด็นยุทธศาสตร์ที่ 1 กลยุทธ์ที่ 2, 5 มาตรการที่ -

3.3 อัตลักษณ์นิสิต 5 ก

- มี ไม่มี

ประเภทอัตลักษณ์	ตัวชี้วัด
<input checked="" type="checkbox"/> เก่งงาน	<input checked="" type="checkbox"/> ความสามารถในการนำความรู้ไปประยุกต์ใช้ในการประกอบวิชาชีพอย่างสร้างสรรค์ <input type="checkbox"/> มีความรับผิดชอบ กล่าวหาญ เสียสละ อดทน ขยันหมั่นเพียร มุ่งมั่นสู่ความสำเร็จ <input type="checkbox"/> มีความสามารถในการใช้ภาษาไทย ภาษาอังกฤษ และเทคโนโลยีสารสนเทศได้เป็นอย่างดี <input checked="" type="checkbox"/> มีจรรยาบรรณในวิชาชีพ
<input checked="" type="checkbox"/> เก่งคน	<input type="checkbox"/> มีมนุษยสัมพันธ์ทั้งการพูด และการวางตัว <input checked="" type="checkbox"/> มีจิตสาธารณะ <input type="checkbox"/> มีความสามารถทำงานที่เป็นทีม <input type="checkbox"/> มีความเข้าใจตนเองและผู้อื่น
<input checked="" type="checkbox"/> เก่งคิด	<input type="checkbox"/> มีความคิดริเริ่มสร้างสรรค์ <input checked="" type="checkbox"/> ใฝ่เรียนรู้ <input type="checkbox"/> ทักษะคิดเชิงบวก <input type="checkbox"/> ผลงานนวัตกรรม
<input type="checkbox"/> เก่งครองชีวิต	<input type="checkbox"/> มีพฤติกรรมที่ดีในการเรียน <input type="checkbox"/> มีพฤติกรรมที่ดีในการใช้ชีวิต (ปลอดอบายมุข)
<input type="checkbox"/> เก่งพิชิตปัญหา	<input type="checkbox"/> มีความสามารถในการแก้ปัญหาส่วนตัว <input type="checkbox"/> มีความสามารถในการแก้ปัญหาการงาน

3.4 บริการวิชาการ

มี

ไม่มี

3.5 3.4.1 เป้าหมายตัวชี้วัด

เป้าหมายตัวบ่งชี้	เชิงปริมาณ	เชิงคุณภาพ	เชิงเวลา	เชิงต้นทุน
ผลลัพธ์	ร้อยละผู้เข้ารับบริการที่มีความรู้เพิ่มขึ้นจากการรับบริการ	ร้อยละความพึงพอใจของผู้รับบริการ/หน่วยงาน/องค์กรที่รับบริการวิชาการและวิชาชีพต่อประโยชน์จากการบริการ.....	-	-
ผลผลิต	จำนวนกิจกรรมบริการวิชาการ แก่งสังคม..... กิจกรรม จำนวนการให้บริการรวมทุก ครั้ง (กรณีของ รพ.)/จำนวน ให้บริการชั้นสูตรพลศึกษาครั้ง จำนวนผู้เข้ารับบริการ/ผู้เข้าร่วม กิจกรรม.....คน	ร้อยละความพึงพอใจของผู้รับบริการ ในกระบวนการให้บริการ	ร้อยละของงาน บริการวิชาการที่ แล้วเสร็จภายใน ระยะเวลาที่กำหนด	ต้นทุน/ค่าใช้จ่ายของ การบริการวิชาการ ตามงบประมาณที่ ได้รับจัดสรร.....บาท

3.4.2 การบูรณาการโครงการบริการวิชาการแก่งสังคม เข้ากับการเรียนการสอนและการวิจัย (โปรดใส่เครื่องหมาย ✓ ในตัวชี้วัดและเป้าหมายภายใต้โครงการ ตอบได้มากกว่า 1)

- จำนวนนิสิตที่ลงฝึกงาน คน
- จำนวนรายวิชา/หลักสูตรที่มีการบูรณาการ วิชา ระบุรายชื่อวิชา
- จำนวนหนังสือ/ตำราที่ได้จากการดำเนินกิจกรรม เล่ม ระบุชื่อหนังสือ/ตำรา
- จำนวนหัวข้อวิทยานิพนธ์ที่ได้จากการดำเนินโครงการ หัวข้อ ระบุหัวข้อวิทยานิพนธ์
- โครงการที่ดำเนินการครั้งนี้เป็นโครงการบริการวิชาการที่ดำเนินการต่อเนื่องจากปี พ.ศ.
ระบุรายละเอียดกิจกรรมต่อเนื่องที่เกิดขึ้น
- ร้อยละความพึงพอใจจากผลกระทบและความคุ้มค่า ของการดำเนินโครงการ
- จำนวนโครงการวิจัยที่นำไปถ่ายทอด โครงการ ระบุชื่อโครงการวิจัย
- ร้อยละของปัญหาในชุมชนที่ลดลง
- ร้อยละของประชาชนที่นำความรู้ไปใช้ประโยชน์ในการแก้ไขปัญหา
- จำนวนกิจกรรมเชิงสาธารณะที่เกิดขึ้น กิจกรรม ระบุชื่อกิจกรรม
- รายได้ของชุมชนหรือสิ่งประดิษฐ์ที่เกิดจากการบริการวิชาการ บาท / ชิ้นงาน ระบุชื่อสิ่งประดิษฐ์
- โครงการมีผลกระทบในระดับประเทศในด้านใด (เช่นด้านสิ่งแวดล้อม,ด้านสุขภาพ,ด้านพลังงาน ฯลฯ)
.....
- จำนวนหน่วยงานหรือชุมชนที่นำผลการดำเนินงานไปใช้ให้เกิดประโยชน์ หน่วยงานหรือชุมชน
ระบุชื่อหน่วยงานหรือชุมชน

3.4.3 การประเมินผลสำเร็จและการบูรณาการทางบริการวิชาการ (โปรดใส่เครื่องหมาย ✓ ภายใต้การประเมินความสำเร็จและการบูรณาการบริการวิชาการ)

ด้านการเรียนการสอน

- ระดับความคิดเห็นของนิสิตที่มีต่อการบูรณาการด้านการเรียนการสอน
- อื่นๆ

ด้านการวิจัย

- จำนวนวิทยุวิจัย ที่ได้จากการดำเนินโครงการบริการวิชาการ ที่ยื่นเสนอขอรับงบประมาณ วิทยุ
วิจัย
ระบุชื่อวิทยุวิจัย

3.4.4 การติดตามผลการประเมินผลสำเร็จและการบูรณาการทางบริการวิชาการ

- นำเข้าที่ประชุมคณะกรรมการบริหารของคณะ เพื่อวางแผนปรับปรุงการบูรณาการด้านใด
 - ด้านผลิตบัณฑิต
 - ด้านการวิจัย
 - ด้านการบริการวิชาการแก่สังคม
 - ด้านการทำนุบำรุงศิลปวัฒนธรรม
- อื่นๆ

3.4.5 การนำผลประเมินไปพัฒนาและปรับปรุงการบูรณาการทางบริการวิชาการ

ด้านการเรียนการสอน

- จำนวนรายวิชา/หลักสูตรที่ได้รับการปรับปรุง วิชา ระบุรายวิชา (ที่เกิดการนำผลการบูรณาการไปปรับปรุง)
- จำนวนรายวิชาที่เปิดใหม่ วิชา ระบุรายวิชา

4. ผู้รับผิดชอบ

- | | | |
|--------------------------|----------------------------------|-----------|
| 4.1 หน่วยงานที่รับผิดชอบ | ภาควิชาชีววิทยาช่องปาก | |
| 4.2 ผู้รับผิดชอบ | อ.ทญ.ดร.สุวิมล เจตนาเชี่ยวชาญกิจ | โทร. 6066 |
| 4.3 ผู้ประสานงาน | ผศ.ทญ.ดร.รุ่งอรุณ เกรียงไกร | โทร. 6066 |
| 4.4 ผู้รายงานผล | อ.ทญ.ดร.สุวิมล เจตนาเชี่ยวชาญกิจ | โทร. 6066 |

5. หลักการและเหตุผล

ปัจจุบันการพิสูจน์บุคคลโดยข้อมูลทันตกรรมนั้นได้ถูกนำมาใช้ในงานด้านนิติเวชศาสตร์เป็นจำนวนมาก ดังนั้นข้อมูลทันตกรรมต่างๆเช่น bite mark, dental identification, X-ray จึงเป็นข้อมูลสำคัญและเป็นประโยชน์ในการพิสูจน์ลักษณะของบุคคล อย่างไรก็ตามระบบเอกสาร และการบันทึกข้อมูลต่างๆ ในการดำเนินงานทางนิติทันตวิทยาเพื่อประโยชน์ด้านนิติเวชศาสตร์นั้น ยังไม่เป็นที่ทราบแน่ชัด เพื่อเป็นการเผยแพร่ความรู้ในการดำเนินงานทางนิติทันตวิทยา จึงได้จัดโครงการอบรมเชิงปฏิบัติการนี้ขึ้นเพื่อให้เกิดการแลกเปลี่ยนเรียนรู้ และพัฒนาศักยภาพของบุคลากรในการดำเนินงานทางนิติทันตวิทยา นอกจากนี้ยังเป็นการสร้างเครือข่ายกับองค์กรภายนอก

6. วัตถุประสงค์

- 6.1 เพื่อส่งเสริมให้อาจารย์ นิสิตและบุคลากรมีความรู้ความเข้าใจและเห็นความสำคัญของงานนิติทันตวิทยา
- 6.2 เพื่อส่งเสริมความรู้ด้านทันตกายวิภาคศาสตร์ โครงสร้างของใบหน้าและศีรษะและการวินิจฉัยช่องปาก เพื่อใช้ในการดำเนินงานทางนิติทันตวิทยาให้แก่อาจารย์ นิสิตและบุคลากร
- 6.3 เพื่อให้อาจารย์ นิสิตและบุคลากรมีความรู้และทักษะในการบันทึกข้อมูลในแบบฟอร์มและการเปรียบเทียบข้อมูลต่างๆ ทางนิติทันตวิทยาได้

7. เป้าหมายของโครงการ

7.1 เป้าหมายการดำเนินงาน

เป้าหมาย	จำนวน	หน่วยนับ
นิสิตชั้นปีที่ 5	74	คน
นิสิตชั้นปีที่ 6	76	คน
อาจารย์/บุคลากร	40	คน
จำนวนผู้เข้าร่วมโครงการจำนวนทั้งสิ้น	190	คน

7.2 กิจกรรม/เนื้อหาที่จะดำเนินการ

- 1) การบรรยายเกี่ยวกับความหมาย ความสำคัญ ในการดำเนินงานทางนิติทันตวิทยา
- 2) การบรรยายเชิงปฏิบัติการนำความรู้ด้านทันตกายวิภาคศาสตร์ โครงสร้างของใบหน้าและศีรษะและการวินิจฉัยช่องปากเพื่อใช้ในงานทางนิติทันตวิทยา
- 3) ฝึกปฏิบัติทักษะในการบันทึกข้อมูลในแบบฟอร์มต่างๆทำการเปรียบเทียบข้อมูลทางนิติทันตวิทยาได้เพื่อพิสูจน์ลักษณะของบุคคล

8. งบประมาณดำเนินการ

รายได้ 29,000 บาท

แหล่งงบประมาณ เงินงบประมาณรายได้ ประจำปี พ.ศ.2558

แผ่นดิน 21,000 บาท

แหล่งงบประมาณ เงินงบประมาณแผ่นดิน ประจำปี พ.ศ.2558

รายละเอียดค่าใช้จ่าย

ลำดับ	รายการ	แผ่นดิน	รายได้
1	ค่าเดินทางมาราชการของวิทยากร	10,000	-
2	ค่าตอบแทนวิทยากร	3,600	-
3	ค่าอาหารกลางวันของอาจารย์และบุคลากร	5,400	-
4	ค่าอาหารว่างและเครื่องดื่มของอาจารย์และบุคลากร	2,000	-
5	ค่าอาหารกลางวันของนิสิต	-	20,000
6	ค่าอาหารว่างและเครื่องดื่มของนิสิต	-	7,500
7	ค่าของที่ระลึกสำหรับวิทยากร	-	1,500
รวม		21,000	29,000

9. ขั้นตอนและแผนการดำเนินงาน (PDCA)

กิจกรรม	ปีงบประมาณ พ.ศ. 2558											
	ต.ค.	พ.ย.	ธ.ค.	ม.ค.	ก.พ.	มี.ค.	เม.ย.	พ.ค.	มิ.ย.	ก.ค.	ส.ค.	ก.ย.
ขั้นวางแผนงาน (P).....												
1. ขออนุมัติโครงการ	↔											
2. ประชุมคณะกรรมการ		↔										
ขั้นดำเนินการ (D).....												
1. เตรียมงาน ติดต่อประสานงาน		↔										
2. จัดการประชุม			↔									
ขั้นสรุปและประเมินผล (C).....												
1. สรุปผลการดำเนินงานและประเมินผล				↔								
ขั้นปรับปรุงตามผลการประเมิน(A).....												
1. วิเคราะห์ผลการดำเนินงาน							↔					

10. วัน เวลา และสถานที่ในการดำเนินการ

- 1) วัน เวลา ในการจัดกิจกรรม เดือนธันวาคม 2557
- 2) สถานที่จัดกิจกรรม คณะทันตแพทยศาสตร์ มหาวิทยาลัยนเรศวร

11. ผลที่คาดว่าจะได้รับ

- 1) คณาจารย์ นิสิตและบุคลากรคณะทันตแพทยศาสตร์ มีความรู้ ความเข้าใจ และเห็นความสำคัญของงานนิสิตทันตวิทยา
- 2) คณาจารย์ นิสิตและบุคลากรคณะทันตแพทยศาสตร์ มีความรู้ มีทักษะพื้นฐานในการดำเนินงานทางนิสิตทันตวิทยา และสามารถนำไปใช้เป็นประโยชน์ในการพิสูจน์ลักษณะของบุคคลได้

12. ตัวชี้วัดความสำเร็จโครงการ (KPI)

ปริมาณ	คุณภาพ	เวลา	ต้นทุน
1. มีผู้เข้าร่วมโครงการอย่างน้อยร้อยละ 80 ของกลุ่ม เป้าหมาย	1. อาจารย์ นิสิต และบุคลากรได้รับความรู้ความเข้าใจและเห็นความสำคัญในงานนิสิตทันตวิทยา 2. อาจารย์ นิสิต และบุคลากรมีทักษะในการบันทึกข้อมูลและการรวบรวมข้อมูลต่างๆ ในงานนิสิตทันตวิทยา 3. อาจารย์ นิสิต และบุคลากรสามารถนำความรู้ไปประยุกต์ใช้ในการพิสูจน์บุคคล	1. ดำเนินการเสร็จสิ้นภายในเวลาที่กำหนด	1. ใช้งบประมาณในการดำเนินโครงการไม่เกินแผนที่กำหนดไว้

13. ตัวชี้วัดประกอบการประกันคุณภาพตามเกณฑ์มาตรฐาน

- ก.พ.ร. ตัวชี้วัดที่.....
- สกอ. ตัวชี้วัดที่...2.6, 2.7, 5.1, 5.2
- สมศ. ตัวชี้วัดที่.....
- สงป. ตัวชี้วัดที่.....

14. การติดตามและประเมินผลโครงการ

- 1) แบบสอบถามภายหลังการประชุม ซึ่งผู้เข้าร่วมประชุมเป็นผู้ตอบในวันที่เข้าประชุม

โครงการตามแผนปฏิบัติการประจำปีงบประมาณ พ.ศ. 2558 มหาวิทยาลัยนเรศวร
หน่วยงาน คณะทันตแพทยศาสตร์

1. รหัสโครงการ ทพ.0804/58

ชื่อโครงการ โครงการสัมมนาเรื่อง “การเตรียมความพร้อมในการปฏิบัติการวิจัยในห้องปฏิบัติการวิจัยและในคลินิก”

2. ความสอดคล้องกับพันธกิจ

- | | |
|---|---|
| <input checked="" type="checkbox"/> การผลิตบัณฑิต | <input checked="" type="checkbox"/> การวิจัย |
| <input type="checkbox"/> การบริการวิชาการแก่สังคม | <input type="checkbox"/> การทำนุบำรุงศิลปวัฒนธรรม |
| <input type="checkbox"/> การบริหารจัดการ | |

3. ความสอดคล้องกับประเด็นยุทธศาสตร์

3.1 ประเด็นยุทธศาสตร์มหาวิทยาลัย

- เป็นเลิศทางการวิจัย (กลยุทธ์ที่.....1.1.....มาตรการ.....1.1.3.....)
- ผลิตบัณฑิตมีคุณภาพ ทำงานได้รับค่าตอบแทนสูง (กลยุทธ์ที่.....2.1.....มาตรการ.....2.1.1.....มาตรการ.....2.1.3 กลยุทธ์ที่.....2.4.....มาตรการ.....2.4.2)
- ความสัมพันธ์กับศิษย์เก่าอย่างเข้มแข็งและยั่งยืน (กลยุทธ์ที่.....มาตรการ.....)
- ระบบบริหารในหลักธรรมาภิบาลและโปร่งใสตรวจสอบได้ (กลยุทธ์ที่ มาตรการ)

3.2 ประเด็นยุทธศาสตร์ของคณะ/หน่วยงาน

- ประเด็นยุทธศาสตร์ที่ 1 กลยุทธ์ที่ 2 มาตรการที่ -
- ประเด็นยุทธศาสตร์ที่ 8 กลยุทธ์ที่ 1, 2 มาตรการที่ -

3.3 อัตลักษณ์นิสิต 5 ก

- มี ไม่มี

ประเภทอัตลักษณ์	ตัวชี้วัด
<input checked="" type="checkbox"/> เก่งงาน	<input checked="" type="checkbox"/> ความสามารถในการนำความรู้ไปประยุกต์ใช้ในการประกอบวิชาชีพอย่างสร้างสรรค์ <input type="checkbox"/> มีความรับผิดชอบ กล้าหาญ เสียสละ อดทน ขยันหมั่นเพียร มุ่งมั่นสู่ความสำเร็จ <input type="checkbox"/> มีความสามารถในการใช้ภาษาไทย ภาษาอังกฤษ และเทคโนโลยีสารสนเทศได้เป็นอย่างดี <input type="checkbox"/> มีจรรยาบรรณในวิชาชีพ
<input checked="" type="checkbox"/> เก่งคน	<input type="checkbox"/> มีมนุษยสัมพันธ์ทั้งการพูด และการวางตัว <input type="checkbox"/> มีจิตสาธารณะ <input type="checkbox"/> มีความสามารถทำงานที่เป็นทีม <input checked="" type="checkbox"/> มีความเข้าใจตนเองและผู้อื่น
<input checked="" type="checkbox"/> เก่งคิด	<input type="checkbox"/> มีความคิดริเริ่มสร้างสรรค์ <input checked="" type="checkbox"/> ใฝ่เรียนรู้ <input type="checkbox"/> ทักษะคิดเชิงบวก <input type="checkbox"/> ผลงานนวัตกรรม
<input checked="" type="checkbox"/> เก่งครองชีวิต	<input checked="" type="checkbox"/> มีพฤติกรรมที่ดีในการเรียน <input type="checkbox"/> มีพฤติกรรมที่ดีในการใช้ชีวิต (ปลอดอบายมุข)
<input checked="" type="checkbox"/> เก่งพิชิตปัญหา	<input type="checkbox"/> มีความสามารถในการแก้ปัญหาส่วนตัว <input checked="" type="checkbox"/> มีความสามารถในการแก้ปัญหาการงาน

3.4 บริการวิชาการ

มี

ไม่มี

3.4.1 เป้าหมายตัวชี้วัด

เป้าหมายตัวบ่งชี้	เชิงปริมาณ	เชิงคุณภาพ	เชิงเวลา	เชิงต้นทุน
ผลลัพธ์	ร้อยละผู้เข้ารับบริการที่มีความรู้เพิ่มขึ้นจากการรับบริการ	ร้อยละความพึงพอใจของผู้รับบริการ/หน่วยงาน/องค์กรที่รับบริการวิชาการและวิชาชีพต่อประโยชน์จากการบริการ.....	-	-
ผลผลิต	จำนวนกิจกรรมบริการวิชาการ แก่งสังคม..... กิจกรรม จำนวนการให้บริการรวมทุก ครั้ง (กรณีของ รพ.)/จำนวน ให้บริการชั้นสูตรพลศึกษาครั้ง จำนวนผู้เข้ารับบริการ/ผู้เข้าร่วม กิจกรรม.....คน	ร้อยละความพึงพอใจของผู้รับบริการ ในกระบวนการให้บริการ	ร้อยละของงาน บริการวิชาการที่ แล้วเสร็จภายใน ระยะเวลาที่กำหนด	ต้นทุน/ค่าใช้จ่ายของ การบริการวิชาการ ตามงบประมาณที่ ได้รับจัดสรร.....บาท

3.4.2 การบูรณาการโครงการบริการวิชาการแก่งสังคม เข้ากับการเรียนการสอนและการวิจัย (โปรดใส่เครื่องหมาย ✓ ในตัวชี้วัดและเป้าหมายภายใต้โครงการ ตอบได้มากกว่า 1)

- จำนวนนิสิตที่ลงฝึกงาน
- จำนวนรายวิชา/หลักสูตรที่มีการบูรณาการ วิชา ระบุรายชื่อวิชา
- จำนวนหนังสือ/ตำราที่ได้จากการดำเนินกิจกรรม เล่ม ระบุชื่อหนังสือ/ตำรา
- จำนวนหัวข้อวิทยานิพนธ์ที่ได้จากการดำเนินโครงการ หัวข้อ ระบุหัวข้อวิทยานิพนธ์
- โครงการที่ดำเนินการครั้งนี้เป็นโครงการบริการวิชาการที่ดำเนินการต่อเนื่องจากปี พ.ศ.
ระบุรายละเอียดกิจกรรมต่อเนื่องที่เกิดขึ้น
- ร้อยละความพึงพอใจจากผลกระทบและความคุ้มค่า ของการดำเนินโครงการ
- จำนวนโครงการวิจัยที่นำไปถ่ายทอด โครงการ ระบุชื่อโครงการวิจัย
- ร้อยละของปัญหาในชุมชนที่ลดลง
- ร้อยละของประชาชนที่นำความรู้ไปใช้ประโยชน์ในการแก้ไขปัญหา
- จำนวนกิจกรรมเชิงสาธารณะที่เกิดขึ้น กิจกรรม ระบุชื่อกิจกรรม
- รายได้ของชุมชนหรือสิ่งประดิษฐ์ที่เกิดจากการบริการวิชาการ บาท / ชิ้นงาน ระบุชื่อสิ่งประดิษฐ์
- โครงการมีผลกระทบในระดับประเทศในด้านใด (เช่นด้านสิ่งแวดล้อม,ด้านสุขภาพ,ด้านพลังงาน ฯลฯ)
.....
- จำนวนหน่วยงานหรือชุมชนที่นำผลการดำเนินงานไปใช้ให้เกิดประโยชน์ หน่วยงานหรือชุมชน
ระบุชื่อหน่วยงานหรือชุมชน

3.4.3 การประเมินผลสำเร็จและการบูรณาการทางบริการวิชาการ (โปรดใส่เครื่องหมาย ✓ ภายใต้การประเมินความสำเร็จและการบูรณาการบริการวิชาการ)

ด้านการเรียนการสอน

- ระดับความคิดเห็นของนิสิตที่มีต่อการบูรณาการด้านการเรียนการสอน
- อื่นๆ

ด้านการวิจัย

- จำนวนวิทยุวิจัย ที่ได้จากการดำเนินโครงการบริการวิชาการ ที่ยื่นเสนอขอรับงบประมาณ วิทยุวิจัย
ระบุชื่อวิทยุวิจัย

3.4.4 การติดตามผลการประเมินผลสำเร็จและการบูรณาการทางบริการวิชาการ

- นำเข้าที่ประชุมคณะกรรมการบริหารของคณะ เพื่อวางแผนปรับปรุงการบูรณาการด้านใด
 - ด้านผลิตบัณฑิต
 - ด้านการวิจัย
 - ด้านการบริการวิชาการแก่สังคม
 - ด้านการทำนุบำรุงศิลปวัฒนธรรม
- อื่นๆ

3.4.5 การนำผลประเมินไปพัฒนาและปรับปรุงการบูรณาการทางบริการวิชาการ

ด้านการเรียนการสอน

- จำนวนรายวิชา/หลักสูตรที่ได้รับการปรับปรุง วิชา ระบุรายวิชา (ที่เกิดการนำผลการบูรณาการไปปรับปรุง)
- จำนวนรายวิชาที่เปิดใหม่ วิชา ระบุรายวิชา

4. ผู้รับผิดชอบ

- 4.1 หน่วยงานที่รับผิดชอบ ภาควิชาชีววิทยาช่องปาก
- 4.2 ผู้รับผิดชอบ อ.ดร.ประวิณ วยัคฆานนท์ โทร. 6066
- 4.3 ผู้ประสานงาน อ.ทญ.ดร.บุญทริกา ชื่นจิตกุลถาวร โทร. 6066
- 4.4 ผู้รายงานผล อ.ดร.ประวิณ วยัคฆานนท์ โทร. 6066

5. หลักการและเหตุผล

การปฏิบัติการวิจัยเป็นกระบวนการสำคัญกระบวนการหนึ่งซึ่งช่วยสนับสนุนการเรียนรู้ด้วยตนเอง ทำให้เกิดความคิดริเริ่มสร้างสรรค์ รู้จักพิจารณาแก้ไขปัญหาอย่างมีเหตุผล และสามารถนำความรู้พื้นฐานทางวิทยาศาสตร์มาใช้ในการวิจัยได้

เพื่อให้อาจารย์ บุคลากรและนิสิตของคณะทันตแพทยศาสตร์ มหาวิทยาลัยนเรศวร สามารถทำงานวิจัยได้อย่างถูกต้องตามกระบวนการวิทยาศาสตร์ และมีความปลอดภัยต่อผู้ปฏิบัติการวิจัยและสิ่งแวดล้อม รวมทั้งเพื่อให้การใช้ทรัพยากรร่วมกันเป็นไปด้วยความสะดวก เรียบร้อย ดังนั้นจึงควรมีการให้ความรู้เรื่องกฎระเบียบและข้อควรปฏิบัติต่าง ๆ ในการใช้เครื่องมืออุปกรณ์และสถานที่ในการปฏิบัติการวิจัย

6. วัตถุประสงค์

6.1 เพื่อเป็นการส่งเสริมให้ผู้เข้าร่วมโครงการทราบถึงกฎระเบียบและข้อควรปฏิบัติเมื่อทำการวิจัยในห้องปฏิบัติการวิจัยและในคลินิกทันตกรรม คณะทันตแพทยศาสตร์ มหาวิทยาลัยนเรศวร

6.2 เพื่อให้ผู้เข้าร่วมโครงการทราบวิธีการใช้งานเบื้องต้นและข้อควรระวังในการใช้งานอุปกรณ์วิทยาศาสตร์ในห้องปฏิบัติการวิจัย ฯ

7. เป้าหมายของโครงการ

7.1 เป้าหมายการดำเนินงาน

เป้าหมาย	จำนวน	หน่วยนับ
นิสิต	74	คน
อาจารย์/บุคลากร	20	คน
จำนวนผู้เข้าร่วมโครงการจำนวนทั้งสิ้น	94	คน

7.2 กิจกรรม/เนื้อหาที่จะดำเนินการ

- 1) การให้ความรู้กฎระเบียบและข้อควรปฏิบัติในการทำวิจัยในห้องปฏิบัติการวิจัยและในคลินิก
- 2) การให้ความรู้เบื้องต้นในการใช้อุปกรณ์และเครื่องมือในห้องปฏิบัติการวิจัย
- 3) การซักถามและแลกเปลี่ยนความคิดเห็นระหว่างวิทยากรและผู้เข้าร่วมโครงการ

8. งบประมาณดำเนินการ

- รายได้ 2,400 บาท
 แหล่งงบประมาณ เงินงบประมาณรายได้ ประจำปี พ.ศ.2558
 แผ่นดิน 0 บาท

รายละเอียดค่าใช้จ่าย

ลำดับ	รายการ	แผ่นดิน	รายได้
1	ค่าอาหารว่างและเครื่องดื่มของอาจารย์และบุคลากร	-	500
2	ค่าอาหารว่างและเครื่องดื่มของนิสิต	-	1,900
รวม		-	2,400

9. ขั้นตอนและแผนการดำเนินงาน (PDCA)

กิจกรรม	ปีงบประมาณ พ.ศ. 2558												
	ต.ค.	พ.ย.	ธ.ค.	ม.ค.	ก.พ.	มี.ค.	เม.ย.	พ.ค.	มิ.ย.	ก.ค.	ส.ค.	ก.ย.	
ขั้นวางแผนงาน (P).....													
1. ขออนุมัติโครงการ				↔									
2. ประชุมคณะกรรมการ					↔								
ขั้นดำเนินการ (D).....													
1. เตรียมงาน ติดต่อประสานงาน						↔							
2. จัดการประชุม								↔					
ขั้นสรุปและประเมินผล (C).....													
1. สรุปผลการดำเนินงานและประเมินผล									↔				
ขั้นปรับปรุงตามผลการประเมิน(A).....													
1. วิเคราะห์ผลการดำเนินงาน										↔			

10. วัน เวลา และสถานที่ในการดำเนินการ

- 1) วัน เวลา ในการจัดกิจกรรม เดือนพฤษภาคม 2558
 2) สถานที่จัดกิจกรรม คณะทันตแพทยศาสตร์ มหาวิทยาลัยนเรศวร

11. ผลที่คาดว่าจะได้รับ

- 1) ผู้เข้าร่วมโครงการมีความรู้ความเข้าใจเรื่องกฎระเบียบและข้อควรปฏิบัติในการทำวิจัย
 2) ผู้เข้าร่วมโครงการมีความรู้ความเข้าใจวิธีการใช้งานเบื้องต้นและข้อควรระวังในการใช้เครื่องมือและอุปกรณ์วิทยาศาสตร์ในห้องปฏิบัติการวิจัย
 3) การใช้งานร่วมกันทั้งในด้านการใช้อุปกรณ์ เครื่องมือวิจัย และสถานที่เพื่อการวิจัยโดยอาจารย์ บุคลากรและนิสิตของคณะฯ เป็นไปด้วยความเรียบร้อย

12. ตัวชี้วัดความสำเร็จโครงการ (KPI)

ปริมาณ	คุณภาพ	เวลา	ต้นทุน
- มีผู้เข้าร่วมโครงการอย่างน้อยร้อยละ 80 ของกลุ่มเป้าหมาย	- ผู้เข้าร่วมโครงการเข้าใจในเรื่องของกฎระเบียบและข้อควรปฏิบัติในการทำวิจัยในห้องปฏิบัติการวิจัยและคลินิก - ผู้เข้าร่วมโครงการเข้าใจในวิธีการใช้งานเบื้องต้นและข้อควรระวังในการใช้เครื่องมือและอุปกรณ์วิทยาศาสตร์ - ผู้เข้าร่วมโครงการมีระดับความพึงพอใจอยู่ในระดับมาก	- ดำเนินการเสร็จสิ้นภายในเวลาที่กำหนด	- ใช้งบประมาณในการดำเนินโครงการไม่เกินแผนที่กำหนดไว้

13. ตัวชี้วัดประกอบการประกันคุณภาพตามเกณฑ์มาตรฐาน

- ก.พ.ร. ตัวชี้วัดที่.....
 สกอ. ตัวชี้วัดที่.....2.6.....2.7.....4.1...
 สมศ. ตัวชี้วัดที่.....
 สงป. ตัวชี้วัดที่.....

14. การติดตามและประเมินผลโครงการ

1) การประเมินผลสัมฤทธิ์ของโครงการ : ดำเนินการโดยใช้แบบสอบถามภายหลังการประชุม ซึ่ง ผู้เข้าร่วมประชุมเป็นผู้ตอบในวันที่เข้าประชุม

2) การสรุปผลสัมฤทธิ์ของโครงการ : ดำเนินการโดยการรวบรวมข้อมูลจากแบบสอบถาม ภายหลังการประชุม ซึ่งผู้เข้าร่วมประชุมเป็นผู้ตอบในวันที่เข้าประชุม

โครงการตามแผนปฏิบัติการประจำปีงบประมาณ พ.ศ. 2558 มหาวิทยาลัยนเรศวร
หน่วยงาน คณะทันตแพทยศาสตร์

1. รหัสโครงการ ทพ. 0901/58

ชื่อโครงการ โครงการประชุมเชิงวิชาการเพื่อพัฒนาวิชาการภาควิชาทันตกรรมบูรณะ

1.1 โครงการย่อยที่ 1 กิจกรรมประชุมเชิงวิชาการทางทันตกรรมบูรณะ 10

1.2 โครงการย่อยที่ 2 กิจกรรมสัมมนาวัสดุทางทันตกรรมร่วมสมัย

1.3 โครงการย่อยที่ 3 กิจกรรมสัมมนาวิชาการเพื่อพัฒนาความรู้ทางทันตกรรมประดิษฐ์สำหรับอาจารย์ใหม่

2. ความสอดคล้องกับพันธกิจ

การผลิตบัณฑิต

การวิจัย

การบริการวิชาการแก่สังคม

การทำนุบำรุงศิลปวัฒนธรรม

การบริหารจัดการ

3. ความสอดคล้องกับประเด็นยุทธศาสตร์

3.1 ประเด็นยุทธศาสตร์มหาวิทยาลัย

เป็นเลิศทางการวิจัย (กลยุทธ์ที่...1.4.....มาตรการ...1.4.3.....)

ผลิตบัณฑิตมีคุณภาพ ทำงานได้รับค่าตอบแทนสูง (กลยุทธ์ที่...2.1.....มาตรการ.....2.1.2.....)

ความสัมพันธ์กับศิษย์เก่าอย่างเข้มแข็งและยั่งยืน (กลยุทธ์ที่.....มาตรการ.....)

ระบบบริหารในหลักธรรมาภิบาลและโปร่งใสตรวจสอบได้ (กลยุทธ์ที่ มาตรการ)

3.2 ประเด็นยุทธศาสตร์ของคณะ/หน่วยงาน (ถ้ามี)

ประเด็นยุทธศาสตร์ที่..1.,3...กลยุทธ์ที่.....1.2, 3.1.....มาตรการที่.....-.....

3.3 อัตลักษณ์นิสิต 5 ก

มี

ไม่มี

ประเภทอัตลักษณ์	ตัวชี้วัด
<input type="checkbox"/> เก่งงาน	<input type="checkbox"/> ความสามารถในการนำความรู้ไปประยุกต์ใช้ในการประกอบวิชาชีพอย่างสร้างสรรค์ <input type="checkbox"/> มีความรับผิดชอบ กล้าหาญ เสียสละ อดทน ขยันหมั่นเพียร มุ่งมั่นสู่ความสำเร็จ <input type="checkbox"/> มีความสามารถในการใช้ภาษาไทย ภาษาอังกฤษ และเทคโนโลยีสารสนเทศได้เป็นอย่างดี <input type="checkbox"/> มีจรรยาบรรณในวิชาชีพ
<input type="checkbox"/> เก่งคน	<input type="checkbox"/> มีมนุษยสัมพันธ์ทั้งการพูด และการวางตัว <input type="checkbox"/> มีจิตสาธารณะ <input type="checkbox"/> มีความสามารถทำงานที่เป็นทีม <input type="checkbox"/> มีความเข้าใจตนเองและผู้อื่น
<input type="checkbox"/> เก่งคิด	<input type="checkbox"/> มีความคิดริเริ่มสร้างสรรค์ <input type="checkbox"/> ใฝ่เรียนรู้ <input type="checkbox"/> ทักษะคิดเชิงบวก <input type="checkbox"/> ผลงานนวัตกรรม
<input type="checkbox"/> เก่งครองชีวิต	<input type="checkbox"/> มีพฤติกรรมที่ดีในการเรียน <input type="checkbox"/> มีพฤติกรรมที่ดีในการใช้ชีวิต (ปลอดอบายมุข)
<input type="checkbox"/> เก่งพิชิตปัญหา	<input type="checkbox"/> มีความสามารถในการแก้ปัญหาส่วนตัว <input type="checkbox"/> มีความสามารถในการแก้ปัญหาการงาน

3.4 บริการวิชาการ

มี ไม่มี

3.4.1 เป้าหมายตัวชี้วัด

เป้าหมายตัวบ่งชี้	เชิงปริมาณ	เชิงคุณภาพ	เชิงเวลา	เชิงต้นทุน
ผลลัพธ์	ร้อยละผู้เข้ารับบริการที่มีความรู้เพิ่มขึ้นจากการรับบริการ..... 30.....	ร้อยละความพึงพอใจของผู้รับบริการ/หน่วยงาน/องค์กรที่รับบริการวิชาการและวิชาชีพต่อประโยชน์จากการบริการ...80.....	-	-
ผลผลิต	จำนวนกิจกรรมบริการวิชาการแก่สังคม..... กิจกรรม จำนวนการให้บริการรวมทุกครั้ง (กรณีของ รพ.)/จำนวนให้บริการชั้นสูตรพลศึกษา.....ครั้ง จำนวนผู้เข้ารับบริการ/ผู้เข้าร่วมกิจกรรม...50...คน	ร้อยละความพึงพอใจของผู้รับบริการในกระบวนการให้บริการ	ร้อยละของงานบริการวิชาการที่แล้วเสร็จภายในระยะเวลาที่กำหนด ..100.....	ต้นทุน/ค่าใช้จ่ายของการบริการวิชาการตามงบประมาณที่ได้รับจัดสรร.. 54,000...บาท

3.4.2 การบูรณาการโครงการบริการวิชาการแก่สังคม เข้ากับการเรียนการสอนและการวิจัย (โปรดใส่เครื่องหมาย ✓ ในตัวชี้วัดและเป้าหมายภายใต้โครงการ ตอบได้มากกว่า 1)

- จำนวนนิสิตที่ลงฝึกงาน คน
- จำนวนรายวิชา/หลักสูตรที่มีการบูรณาการ วิชา ระบุรายชื่อวิชา
- จำนวนหนังสือ/ตำราที่ได้จากการดำเนินกิจกรรม เล่ม ระบุชื่อหนังสือ/ตำรา
- จำนวนหัวข้อวิทยานิพนธ์ที่ได้จากการดำเนินโครงการ หัวข้อ ระบุหัวข้อวิทยานิพนธ์
- โครงการที่ดำเนินการครั้งนี้เป็นโครงการบริการวิชาการที่ดำเนินการต่อเนื่องจากปี พ.ศ.
ระบุรายละเอียดกิจกรรมต่อเนื่องที่เกิดขึ้น
- ร้อยละความพึงพอใจจากผลกระทบและความคุ้มค่า ของการดำเนินโครงการ
- จำนวนโครงการวิจัยที่นำไปถ่ายทอด โครงการ ระบุชื่อโครงการวิจัย
- ร้อยละของปัญหาในชุมชนที่ลดลง
- ร้อยละของประชาชนที่นำความรู้ไปใช้ประโยชน์ในการแก้ไขปัญหา
- จำนวนกิจกรรมเชิงสาธารณะที่เกิดขึ้น กิจกรรม ระบุชื่อกิจกรรม
- รายได้หรือสิ่งประดิษฐ์ที่เกิดจากการบริการวิชาการ บาท / ชิ้นงาน ระบุชื่อสิ่งประดิษฐ์
- โครงการมีผลกระทบในระดับประเทศในด้านใด (เช่นด้านสิ่งแวดล้อม,ด้านสุขภาพ,ด้านพลังงาน ฯลฯ)
- จำนวนหน่วยงานหรือชุมชนที่นำผลการดำเนินงานไปใช้ให้เกิดประโยชน์ หน่วยงานหรือชุมชน ระบุชื่อหน่วยงานหรือชุมชน

3.4.3 การประเมินผลสำเร็จและการบูรณาการทางบริการวิชาการ (โปรดใส่เครื่องหมาย ✓ ภายใต้การประเมินความสำเร็จและการบูรณาการบริการวิชาการ)

ด้านการเรียนการสอน

- ระดับความคิดเห็นของนิสิตที่มีต่อการบูรณาการด้านการเรียนการสอน
- อื่นๆ คณาจารย์ได้นำความรู้ไปพัฒนาการเรียน-การสอน

ด้านการวิจัย

- จำนวนโจทย์วิจัย ที่ได้จากการดำเนินโครงการบริการวิชาการ ที่ยื่นเสนอขอรับงบประมาณ โจทย์วิจัย ระบุชื่อโจทย์วิจัย

3.4.4 การติดตามผลการประเมินผลสำเร็จและการบูรณาการทางบริการวิชาการ

- นำเข้าที่ประชุมคณะกรรมการบริหารของคณะ เพื่อวางแผนปรับปรุงการบูรณาการด้านใด
 - ด้านผลิตบัณฑิต
 - ด้านการวิจัย
 - ด้านการบริการวิชาการแก่สังคม
 - ด้านการทำนุบำรุงศิลปวัฒนธรรม
- อื่นๆ

3.4.5 การนำผลประเมินไปพัฒนาและปรับปรุงการบูรณาการทางบริการวิชาการ

ด้านการเรียนการสอน

- จำนวนรายวิชา/หลักสูตรที่ได้รับการปรับปรุง วิชา ระบุรายวิชา (ที่เกิดการนำผลการบูรณาการไปปรับปรุง)
- จำนวนรายวิชาที่เปิดใหม่ วิชา ระบุรายวิชา

4. ผู้รับผิดชอบ

- 4.1 หน่วยงานที่รับผิดชอบ ภาควิชาทันตกรรมบูรณะ
- 4.2 ผู้รับผิดชอบ หัวหน้าภาควิชาทันตกรรมบูรณะ โทร 6066
- 4.3 ผู้ประสานงาน นางสมจิต ตีตน้อย โทร 6066
- 4.4 ผู้รายงานผล นางสมจิต ตีตน้อย โทร 6066

5. หลักการและเหตุผล

ภาควิชาทันตกรรมบูรณะ ได้ตระหนักถึงความสำคัญในการสร้างเสริมความรู้ เพื่อเพิ่มพูน ทักษะในการทำงานของคณาจารย์ภายในคณะฯ และกระจายโอกาสไปยังทันตแพทย์ทั่วไปในเขตภาคเหนือตอนล่าง และเพื่อเป็นการเพิ่มพูนความรู้เกี่ยวกับวัสดุทางทันต-กรรมร่วมสมัย ซึ่งเป็นพื้นฐานในการนำมาประยุกต์ใช้ในการเรียน - การสอน และการประกอบวิชาชีพ รวมทั้งปรับมาตรฐานความรู้ความเข้าใจในการทำงานของอาจารย์ใหม่ให้เป็นไปในทิศทางเดียวกัน

6. วัตถุประสงค์

- 6.1 เพื่อให้คณาจารย์ และทันตแพทย์ทั่วไป ได้พัฒนาองค์ความรู้ให้ทันสมัยต่อสถานการณ์ในปัจจุบัน
- 6.2 เพื่อเป็นการสนับสนุนให้เกิดการแลกเปลี่ยนความรู้และประสบการณ์ ระหว่างวิทยากรและผู้เข้าร่วมโครงการ
- 6.3 เพื่อสามารถนำความรู้มาประยุกต์ใช้ในทางคลินิก
- 6.4 เพื่อปรับมาตรฐานความรู้ความเข้าใจในการทำงานของอาจารย์ใหม่ให้เป็นไปในทิศทางเดียวกัน

7. เป้าหมายของโครงการ

7.1. เป้าหมายการดำเนินงาน

โครงการย่อยที่ 1 กิจกรรมประชุมเชิงวิชาการทางทันตกรรมบูรณะ 10

เป้าหมาย	จำนวน	หน่วยนับ
นิสิต	70	คน
อาจารย์/บุคลากร	20	คน
อื่นๆ ทันตแพทย์ทั่วไป	15	คน
จำนวนผู้เข้าร่วมโครงการจำนวนทั้งสิ้น	105	คน

โครงการย่อยที่ 2 กิจกรรมสัมมนาวัสดุทางทันตกรรมร่วมสมัย

เป้าหมาย	จำนวน	หน่วยนับ
นิสิต	-	คน
อาจารย์/บุคลากร	20	คน
จำนวนผู้เข้าร่วมโครงการจำนวนทั้งสิ้น	20	คน

โครงการย่อยที่ 3 กิจกรรมสัมมนาวิชาการเพื่อพัฒนาความรู้ทางทันตกรรมประดิษฐ์สำหรับอาจารย์ใหม่

เป้าหมาย	จำนวน	หน่วยนับ
นิสิต	-	คน
อาจารย์/บุคลากร	20	คน
จำนวนผู้เข้าร่วมโครงการจำนวนทั้งสิ้น	20	คน

7.2. กิจกรรม/เนื้อหาที่จะดำเนินการ

โครงการย่อยที่ 1 กิจกรรมประชุมเชิงวิชาการทางทันตกรรมบูรณะ 10

1) วิทยากรบรรยายความรู้ นำเสนอวัสดุและเทคนิคเกี่ยวกับงานทันตกรรมใหม่ๆ ในสาขาที่เกี่ยวข้องกับงานทันตกรรมบูรณะ

2) ซักถามและแลกเปลี่ยนเรียนรู้ ความคิดเห็นระหว่างผู้เข้าร่วมโครงการกับวิทยากร

3) วิทยากรสาธิตและผู้เข้าร่วมโครงการฝึกปฏิบัติจริง ภายใต้การควบคุมดูแลของวิทยากร

โครงการย่อยที่ 2 กิจกรรมสัมมนาวัสดุทางทันตกรรมร่วมสมัย

1) วิทยากรบรรยายความรู้ นำเสนอวัสดุและเทคนิคเกี่ยวกับงานทันตกรรมใหม่ๆ

2) ซักถามและแลกเปลี่ยนเรียนรู้ ความคิดเห็นระหว่างผู้เข้าร่วมโครงการกับวิทยากร

3) ทดลองใช้วัสดุเกี่ยวกับงานทันตกรรมใหม่ๆ

โครงการย่อยที่ 3 กิจกรรมสัมมนาวิชาการเพื่อพัฒนาความรู้ทางทันตกรรมประดิษฐ์สำหรับอาจารย์ใหม่

1) อาจารย์ใหม่นำเสนอเนื้อหาเกี่ยวกับทันตกรรมประดิษฐ์

2) ซักถามและแลกเปลี่ยนเรียนรู้ ความคิดเห็นระหว่างอาจารย์ใหม่กับอาจารย์เก่าผู้มีประสบการณ์

8. งบประมาณดำเนินการ

โครงการย่อยที่ 1 กิจกรรมประชุมเชิงวิชาการทางทันตกรรมบูรณะ 10

รายได้ 14,000 บาท

แหล่งงบประมาณ : งบประมาณรายได้ ประจำปี พ.ศ.2558

แผ่นดิน 40,000 บาท

แหล่งงบประมาณ : งบประมาณแผ่นดิน ประจำปี พ.ศ.2558

รายละเอียดค่าใช้จ่าย (จำแนกหมวดค่าใช้จ่ายเป็นไปตามระเบียบทางราชการ)

ลำดับ	รายการ	แผ่นดิน (บาท)	รายได้ (บาท)
1.	ค่าอาหารและเครื่องดื่ม	12,000	14,000
2.	ค่าวิทยากร และค่าเดินทางวิทยากร	21,800	-
3.	ค่าวัสดุโฆษณาและเผยแพร่ และวัสดุสำนักงาน	6,200	-
รวม		40,000	14,000

โครงการย่อยที่ 2 กิจกรรมสัมมนาวัสดุทางทันตกรรมร่วมสมัย

- ไม่มีค่าใช้จ่ายในการดำเนินกิจกรรม -

โครงการย่อยที่ 3 กิจกรรมสัมมนาวิชาการเพื่อพัฒนาความรู้ทางทันตกรรมประดิษฐ์สำหรับอาจารย์ใหม่

รายได้ 0 บาท

แผ่นดิน 4,000 บาท

แหล่งงบประมาณ : งบประมาณแผ่นดิน ประจำปี พ.ศ.2558

รายละเอียดค่าใช้จ่าย (จำแนกหมวดค่าใช้จ่ายเป็นไปตามระเบียบทางราชการ)

ลำดับ	รายการ	แผ่นดิน (บาท)	รายได้ (บาท)
1	ค่าอาหารว่างและเครื่องดื่ม	4,000	-
รวม		4,000	-

9. ขั้นตอนและแผนการดำเนินงาน (PDCA)

โครงการย่อยที่ 1 กิจกรรมประชุมเชิงวิชาการทางทันตกรรมบูรณะ 10

กิจกรรม	ปีงบประมาณ พ.ศ. 2558											
	ต.ค.	พ.ย.	ธ.ค.	ม.ค.	ก.พ.	มี.ค.	เม.ย.	พ.ค.	มิ.ย.	ก.ค.	ส.ค.	ก.ย.
ชั้นวางแผนงาน (P) 1. ประชุมคณาจารย์ภาควิชาทันต- กรรมบูรณะ	↔											
ชั้นดำเนินการ (D) 1. อนุมัติโครงการ 2. ประชาสัมพันธ์โครงการ 3. เตรียมสถานที่ 4. ดำเนินโครงการ	↔	↔		↔	↔							
ชั้นสรุปและประเมินผล (C) 1. สรุปและประเมินผลโครงการ							↔					
ชั้นปรับปรุงตามผลการประเมิน (A) 1. ประชุมคณาจารย์ภาควิชาทันต- กรรมบูรณะ								↔	↔			

โครงการย่อยที่ 2 กิจกรรมสัมมนาวัสดุทางทันตกรรมร่วมสมัย

กิจกรรม	ปีงบประมาณ พ.ศ. 2558											
	ต.ค.	พ.ย.	ธ.ค.	ม.ค.	ก.พ.	มี.ค.	เม.ย.	พ.ค.	มิ.ย.	ก.ค.	ส.ค.	ก.ย.
ชั้นวางแผนงาน (P) 1. ประชุมคณาจารย์ภาควิชาทันต- กรรมบูรณะ	↔	↔										
ชั้นดำเนินการ (D) 1. อนุมัติโครงการ 2. ดำเนินโครงการ			↔	↔	↔	↔						
ชั้นสรุปและประเมินผล (C) 1. สรุปและประเมินผลโครงการ								↔				
ชั้นปรับปรุงตามผลการประเมิน (A) 1. ประชุมคณาจารย์ภาควิชาทันต- กรรมบูรณะ									↔	↔		

โครงการย่อยที่ 3 กิจกรรมสัมมนาวิชาการเพื่อพัฒนาความรู้ทางทันตกรรมประดิษฐ์สำหรับอาจารย์ใหม่

กิจกรรม	ปีงบประมาณ พ.ศ. 2558											
	ต.ค.	พ.ย.	ธ.ค.	ม.ค.	ก.พ.	มี.ค.	เม.ย.	พ.ค.	มิ.ย.	ก.ค.	ส.ค.	ก.ย.
ชั้นวางแผนงาน (P) 1. ประชุมคณาจารย์ภาควิชาทันต- กรรมบูรณะ				↔	↔							
ชั้นดำเนินการ (D) 1. อนุมัติโครงการ 2. ดำเนินโครงการ						↔	↔	↔				
ชั้นสรุปและประเมินผล (C) 1. สรุปและประเมินผลโครงการ									↔	↔		
ชั้นปรับปรุงตามผลการประเมิน (A) 1. ประชุมคณาจารย์ภาควิชาทันต- กรรมบูรณะ										↔	↔	

10. วัน เวลา และสถานที่ในการดำเนินการ

โครงการย่อยที่ 1 กิจกรรมประชุมเชิงวิชาการทางทันตกรรมบูรณะ 10

- 1) วัน เวลา ในการจัดกิจกรรม เดือนกุมภาพันธ์ ถึงเดือนมีนาคม 2558
- 2) สถานที่จัดกิจกรรม คณะทันตแพทยศาสตร์ มหาวิทยาลัยนเรศวร

โครงการย่อยที่ 2 กิจกรรมสัมมนาวัสดุทางทันตกรรมร่วมสมัย

- 1) วัน เวลา ในการจัดกิจกรรม เดือนมกราคม ถึงเดือนเมษายน 2558
- 2) สถานที่จัดกิจกรรม คณะทันตแพทยศาสตร์ มหาวิทยาลัยนเรศวร

โครงการย่อยที่ 3 กิจกรรมสัมมนาวิชาการเพื่อพัฒนาความรู้ทางทันตกรรมประดิษฐ์สำหรับอาจารย์ใหม่

- 1) วัน เวลา ในการจัดกิจกรรม เดือนมีนาคม ถึงเดือนเมษายน 2558
- 2) สถานที่จัดกิจกรรม คณะทันตแพทยศาสตร์ มหาวิทยาลัยนเรศวร

11. ผลที่คาดว่าจะได้รับ

โครงการย่อยที่ 1 กิจกรรมประชุมเชิงวิชาการทางทันตกรรมบูรณะ 10

- 1) คณาจารย์ ทันตแพทย์ทั่วไป ได้รับความรู้เกี่ยวกับงานทันตกรรม เพิ่มพูนทักษะมากขึ้น
- 2) คณาจารย์ ทันตแพทย์ทั่วไป นำความรู้ที่ได้มาประยุกต์ใช้ในวิชาชีพได้อย่างเหมาะสม

โครงการย่อยที่ 2 กิจกรรมสัมมนาวัสดุทางทันตกรรมร่วมสมัย

- 1) ผู้เข้าร่วมโครงการได้รับความรู้ที่เกี่ยวข้องกับการปฏิบัติงานทันตกรรม เพิ่มเติมจากที่ได้ศึกษามา
- 2) ผู้เข้าร่วมโครงการนำความรู้ที่ได้จากการสัมมนามาประยุกต์ใช้ในการปฏิบัติงานด้านทันตกรรม และการเรียนการสอน ได้อย่างเหมาะสม

โครงการย่อยที่ 3 กิจกรรมสัมมนาวิชาการเพื่อพัฒนาความรู้ทางทันตกรรมประดิษฐ์สำหรับอาจารย์ใหม่

- 1) อาจารย์ใหม่มีความมั่นใจในการทำงานมากขึ้น
- 2) มาตรฐานความรู้ความเข้าใจในการทำงานของอาจารย์ใหม่ให้เป็นไปในทิศทางเดียวกัน
- 3) เสริมสร้างความรู้ให้กับอาจารย์ใหม่ก่อนที่จะไปเรียนต่อในระดับที่สูงขึ้น

12. ตัวชี้วัดความสำเร็จโครงการ (KPI)

โครงการย่อยที่ 1 กิจกรรมประชุมเชิงวิชาการทางทันตกรรมบูรณะ 10

ปริมาณ	คุณภาพ	เวลา	ต้นทุน
มีผู้เข้าร่วมโครงการอย่างน้อยร้อยละ 80 ของเป้าหมายที่ระบุไว้ในโครงการ	ผู้เข้าร่วมโครงการมีความพึงพอใจในระดับดี	ดำเนินโครงการเสร็จสิ้นภายในเวลาที่กำหนด	ใช้งบประมาณในการดำเนินโครงการไม่เกินที่แผนกำหนดไว้

โครงการย่อยที่ 2 กิจกรรมสัมมนาวัสดุทางทันตกรรมร่วมสมัย

ปริมาณ	คุณภาพ	เวลา	ต้นทุน
มีผู้เข้าร่วมโครงการอย่างน้อยร้อยละ 80 ของเป้าหมายที่ระบุไว้ในโครงการ	ผู้เข้าร่วมโครงการมีความพึงพอใจในระดับดี	ดำเนินโครงการเสร็จสิ้นภายในเวลาที่กำหนด	ใช้งบประมาณในการดำเนินโครงการไม่เกินที่แผนกำหนดไว้

โครงการย่อยที่ 2 กิจกรรมสัมมนาวิชาการเพื่อพัฒนาความรู้ทางทันตกรรมประดิษฐ์สำหรับอาจารย์ใหม่

ปริมาณ	คุณภาพ	เวลา	ต้นทุน
มีผู้เข้าร่วมโครงการอย่างน้อยร้อยละ 80 ของเป้าหมายที่ระบุไว้ในโครงการ	ผู้เข้าร่วมโครงการมีความพึงพอใจในระดับดี	ดำเนินโครงการเสร็จสิ้นภายในเวลาที่กำหนด	ใช้งบประมาณในการดำเนินโครงการไม่เกินที่แผนกำหนดไว้

13. ตัวชี้วัดประกอบการประกันคุณภาพตามเกณฑ์มาตรฐาน

- ก.พ.ร. ตัวชี้วัดที่..... สมศ. ตัวชี้วัดที่.....
 สกอ. ตัวชี้วัดที่...2.4, 5.1,5.2..... สงป. ตัวชี้วัดที่.....

14. การติดตามและประเมินผลโครงการ

โครงการย่อยที่ 1 กิจกรรมประชุมเชิงวิชาการทางทันตกรรมบูรณะ 10

- 1) ดำเนินการโดยรวบรวมข้อมูลจากแบบสอบถามหลังเสร็จสิ้นโครงการ ซึ่งผู้เข้าร่วมโครงการเป็นผู้ตอบแบบสอบถาม

โครงการย่อยที่ 2 กิจกรรมสัมมนาวัสดุทางทันตกรรมร่วมสมัย

- 1) ดำเนินการโดยรวบรวมข้อมูลจากแบบสอบถามหลังเสร็จสิ้นโครงการ ซึ่งผู้เข้าร่วมโครงการเป็นผู้ตอบแบบสอบถาม

โครงการย่อยที่ 3 กิจกรรมสัมมนาวิชาการเพื่อพัฒนาความรู้ทางทันตกรรมประดิษฐ์สำหรับอาจารย์ใหม่

- 1) ดำเนินการโดยรวบรวมข้อมูลจากแบบสอบถามหลังเสร็จสิ้นโครงการ ซึ่งผู้เข้าร่วมโครงการเป็นผู้ตอบแบบสอบถาม

โครงการตามแผนปฏิบัติการประจำปีงบประมาณ พ.ศ. 2558 มหาวิทยาลัยนเรศวร
หน่วยงาน คณะทันตแพทยศาสตร์

1. รหัสโครงการ ทพ. 0902/58

ชื่อโครงการ โครงการสัมมนาเชิงปฏิบัติการภาควิชาทันตกรรมบูรณะ

- 1.1 โครงการย่อยที่ 1 กิจกรรมแลกเปลี่ยนเรียนรู้ภาควิชาทันตกรรมบูรณะ
1.2 โครงการย่อยที่ 2 กิจกรรมสัมมนาวิชาการ เรื่อง “Minimal Intervention Dentistry”
1.3 โครงการย่อยที่ 3 กิจกรรมประชุมเชิงปฏิบัติการทางทันตกรรมบูรณะ เรื่อง “รู้จักกับ NiTi Rotary files”

2. ความสอดคล้องกับพันธกิจ

- การผลิตบัณฑิต การวิจัย
 การบริการวิชาการแก่สังคม การทำนุบำรุงศิลปวัฒนธรรม
 การบริหารจัดการ

3. ความสอดคล้องกับประเด็นยุทธศาสตร์

3.1 ประเด็นยุทธศาสตร์มหาวิทยาลัย

- เป็นเลิศทางการวิจัย (กลยุทธ์ที่.....มาตรการ.....)
 ผลิตบัณฑิตมีคุณภาพ ทำงานได้รับค่าตอบแทนสูง (กลยุทธ์ที่..2.1.....มาตรการ...2.1.2.....)
 ความสัมพันธ์กับศิษย์เก่าอย่างเข้มแข็งและยั่งยืน (กลยุทธ์ที่.....มาตรการ.....)
 ระบบบริหารในหลักธรรมาภิบาลและโปร่งใสตรวจสอบได้ (กลยุทธ์ที่ มาตรการ

3.2 ประเด็นยุทธศาสตร์ของคณะ/หน่วยงาน (ถ้ามี)

- ประเด็นยุทธศาสตร์ที่.....1.....กลยุทธ์ที่.....2.....มาตรการที่.....-.....

3.3 อัตลักษณ์นิสิต 5 ก

- มี ไม่มี

ประเภทอัตลักษณ์	ตัวชี้วัด
<input checked="" type="checkbox"/> เก่งงาน	<input checked="" type="checkbox"/> ความสามารถในการนำความรู้ไปประยุกต์ใช้ในการประกอบวิชาชีพอย่างสร้างสรรค์ <input type="checkbox"/> มีความรับผิดชอบ กล้าหาญ เสียสละ อดทน ขยันหมั่นเพียร มุ่งมั่นสู่ความสำเร็จ <input type="checkbox"/> มีความสามารถในการใช้ภาษาไทย ภาษาอังกฤษ และเทคโนโลยีสารสนเทศได้เป็นอย่างดี <input type="checkbox"/> มีจรรยาบรรณในวิชาชีพ
<input checked="" type="checkbox"/> เก่งคน	<input type="checkbox"/> มีมนุษยสัมพันธ์ทั้งการพูด และการวางตัว <input type="checkbox"/> มีจิตสาธารณะ <input checked="" type="checkbox"/> มีความสามารถทำงานที่เป็นทีม <input type="checkbox"/> มีความเข้าใจตนเองและผู้อื่น
<input checked="" type="checkbox"/> เก่งคิด	<input type="checkbox"/> มีความคิดริเริ่มสร้างสรรค์ <input checked="" type="checkbox"/> ใฝ่เรียนรู้ <input type="checkbox"/> ทักษะคิดเชิงบวก <input type="checkbox"/> ผลงานนวัตกรรม
<input checked="" type="checkbox"/> เก่งครองชีวิต	<input checked="" type="checkbox"/> มีพฤติกรรมที่ดีในการเรียน <input type="checkbox"/> มีพฤติกรรมที่ดีในการใช้ชีวิต (ปลอดอบายมุข)
<input checked="" type="checkbox"/> เก่งพิชิตปัญหา	<input type="checkbox"/> มีความสามารถในการแก้ปัญหาส่วนตัว <input checked="" type="checkbox"/> มีความสามารถในการแก้ปัญหาการงาน

3.4 บริการวิชาการ

มี

ไม่มี

3.5 3.4.1 เป้าหมายตัวชี้วัด

เป้าหมายตัวชี้วัด	เชิงปริมาณ	เชิงคุณภาพ	เชิงเวลา	เชิงต้นทุน
ผลลัพธ์	ร้อยละผู้เข้ารับบริการที่มีความรู้เพิ่มขึ้นจากการรับบริการ	ร้อยละความพึงพอใจของผู้รับบริการ/หน่วยงาน/องค์กรที่รับบริการวิชาการและวิชาชีพต่อประโยชน์จากการบริการ.....	-	-
ผลผลิต	จำนวนกิจกรรมบริการวิชาการ แก่งสังคม..... กิจกรรม จำนวนการให้บริการรวมทุก ครั้ง (กรณีของ รพ.)/จำนวน ให้บริการชั้นสูตรพลึกศพครั้ง จำนวนผู้เข้ารับบริการ/ผู้เข้าร่วม กิจกรรม.....คน	ร้อยละความพึงพอใจของผู้รับบริการ ในกระบวนการให้บริการ	ร้อยละของงาน บริการวิชาการที่ แล้วเสร็จภายใน ระยะเวลาที่กำหนด	ต้นทุน/ค่าใช้จ่ายของ การบริการวิชาการ ตามงบประมาณที่ ได้รับจัดสรร.....บาท

3.4.2 การบูรณาการโครงการบริการวิชาการแก่งสังคม เข้ากับการเรียนการสอนและการวิจัย (โปรดใส่เครื่องหมาย ✓ ในตัวชี้วัดและเป้าหมายภายใต้โครงการ ตอบได้มากกว่า 1)

- จำนวนนิสิตที่ลงฝึกงาน คน
- จำนวนรายวิชา/หลักสูตรที่มีการบูรณาการ ...1..... วิชา ระบุรายชื่อวิชาสร้างเสริมประสบการณ์ทางทันตกรรมเฉพาะทาง (สาขาวิทยาเอ็นโดดอนต์)
- จำนวนหนังสือ/ตำราที่ได้จากการดำเนินกิจกรรม เล่ม ระบุชื่อหนังสือ/ตำรา
- จำนวนหัวข้อวิทยานิพนธ์ที่ได้จากการดำเนินโครงการหัวข้อ ระบุหัวข้อวิทยานิพนธ์
- โครงการที่ดำเนินการครั้งนี้เป็นโครงการบริการวิชาการที่ดำเนินการต่อเนื่องจากปี พ.ศ. ระบุรายละเอียดกิจกรรมต่อเนื่องที่เกิดขึ้น
- ร้อยละความพึงพอใจจากผลกระทบและความคุ้มค่า ของการดำเนินโครงการ
- จำนวนโครงการวิจัยที่นำไปถ่ายทอด โครงการ ระบุชื่อโครงการวิจัย
- ร้อยละของปัญหาในชุมชนที่ลดลง
- ร้อยละของประชาชนที่นำความรู้ไปใช้ประโยชน์ในการแก้ไขปัญหา
- จำนวนกิจกรรมเชิงสาธารณะที่เกิดขึ้น กิจกรรม ระบุชื่อกิจกรรม
- รายได้ของชุมชนหรือสิ่งประดิษฐ์ที่เกิดจากการบริการวิชาการ บาท / ชิ้นงาน ระบุชื่อสิ่งประดิษฐ์
- โครงการมีผลกระทบในระดับประเทศในด้านใด (เช่นด้านสิ่งแวดล้อม,ด้านสุขภาพ,ด้านพลังงาน ฯลฯ)
- จำนวนหน่วยงานหรือชุมชนที่นำผลการดำเนินงานไปใช้ให้เกิดประโยชน์ หน่วยงานหรือชุมชน ระบุชื่อหน่วยงานหรือชุมชน

3.4.3 การประเมินผลสำเร็จและการบูรณาการทางบริการวิชาการ (โปรดใส่เครื่องหมาย ✓ ภายใต้การประเมินความสำเร็จและการบูรณาการบริการวิชาการ)

ด้านการเรียนการสอน

- ระดับความคิดเห็นของนิสิตที่มีต่อการบูรณาการด้านการเรียนการสอน
- อื่นๆ

ด้านการวิจัย

- จำนวนโจทย์วิจัย ที่ได้จากการดำเนินโครงการบริการวิชาการ ที่ยื่นเสนอขอรับงบประมาณ โจทย์วิจัย ระบุชื่อโจทย์วิจัย

3.4.4 การติดตามผลการประเมินผลสำเร็จและการบูรณาการทางบริการวิชาการ

- นำเข้าที่ประชุมคณะกรรมการบริหารของคณะ เพื่อวางแผนปรับปรุงการบูรณาการด้านใด
 - ด้านผลิตบัณฑิต
 - ด้านการวิจัย
 - ด้านการบริการวิชาการแก่สังคม
 - ด้านการทำนุบำรุงศิลปวัฒนธรรม
- อื่นๆ

3.4.5 การนำผลประเมินไปพัฒนาและปรับปรุงการบูรณาการทางบริการวิชาการ

ด้านการเรียนการสอน

- จำนวนรายวิชา/หลักสูตรที่ได้รับการปรับปรุง วิชา ระบุรายวิชา (ที่เกิดการนำผลการบูรณาการไปปรับปรุง)
- จำนวนรายวิชาที่เปิดใหม่ วิชา ระบุรายวิชา

4. ผู้รับผิดชอบ

- 4.1 หน่วยงานที่รับผิดชอบ ภาควิชาทันตกรรมบูรณะ
- 4.2 ผู้รับผิดชอบ หัวหน้าภาควิชาทันตกรรมบูรณะ โทร 6066
- 4.3 ผู้ประสานงาน นางสมจิต ตีตน้อย โทร 6066
- 4.4 ผู้รายงานผล นางสมจิต...ตีตน้อย โทร 6066

5. หลักการและเหตุผล

ภาควิชาทันตกรรมบูรณะ มีการจัดการเรียนการสอนให้สอดคล้องกับความก้าวหน้าทางเทคโนโลยี และพัฒนาเป็นองค์กรแห่งการเรียนรู้ โดยจัดให้มีการแลกเปลี่ยนเรียนรู้ร่วมกัน ระหว่างอาจารย์ภายในภาควิชาทันตกรรมบูรณะ อาจารย์กับนิสิต เพื่อจะได้นำความรู้ใหม่ ๆ มาใช้ในการปฏิบัติงานในสาขาทันตกรรมบูรณะ และให้คณาจารย์และนิสิตได้พัฒนาองค์ความรู้ในเรื่องเทคนิคและเครื่องมือในการขยายคลองรากฟันด้วย NiTi rotary files

6. วัตถุประสงค์

- 6.1 เพื่อให้คณาจารย์ในภาควิชาทันตกรรมบูรณะ ได้แลกเปลี่ยนเรียนรู้ร่วมกัน
- 6.2 เพื่อพัฒนาทักษะความรู้ทางด้านวิชาการ และส่งเสริมการจัดการความรู้ในองค์กร
- 6.3 เพื่อเป็นการแลกเปลี่ยนความรู้และประสบการณ์ในงานคลินิกระหว่างนิสิตและอาจารย์
- 6.4 เพื่อให้คณาจารย์และนิสิตได้พัฒนาองค์ความรู้ในเรื่องเทคนิคและเครื่องมือในการขยายคลองรากฟันด้วย NiTi rotary files
- 6.5 เพื่อนิสิตสามารถนำความรู้จากการสัมมนาไปประยุกต์ใช้ในการปฏิบัติงานคลินิกได้อย่างเหมาะสม

7. เป้าหมายของโครงการ

7.1. เป้าหมายการดำเนินงาน

โครงการย่อยที่ 1 กิจกรรมแลกเปลี่ยนเรียนรู้ภาควิชาทันตกรรมบูรณะ

เป้าหมาย	จำนวน	หน่วยนับ
นิสิต	-	คน
อาจารย์/บุคลากร	20	คน
จำนวนผู้เข้าร่วมโครงการจำนวนทั้งสิ้น	20	คน

โครงการย่อยที่ 2 กิจกรรมสัมมนาวิชาการ เรื่อง “Minimal Intervention Dentistry”

เป้าหมาย	จำนวน	หน่วยนับ
นิสิต	80	คน
อาจารย์/บุคลากร	10	คน
จำนวนผู้เข้าร่วมโครงการจำนวนทั้งสิ้น	90	คน

โครงการย่อยที่ 3 กิจกรรมประชุมเชิงปฏิบัติการทางทันตกรรมบูรณะ เรื่อง “รู้จักกับ NiTi rotary files”

เป้าหมาย	จำนวน	หน่วยนับ
นิสิต	90	คน
อาจารย์/บุคลากร	25	คน
จำนวนผู้เข้าร่วมโครงการจำนวนทั้งสิ้น	115	คน

7.2. กิจกรรม/เนื้อหาที่จะดำเนินการ

โครงการย่อยที่ 1 กิจกรรมแลกเปลี่ยนเรียนรู้ภาควิชาทันตกรรมบูรณะ

- 1) นำเสนอบทความวิชาการเกี่ยวกับงานทันตกรรมบูรณะ
- 2) ซักถาม และแลกเปลี่ยนเรียนรู้ แสดงความคิดเห็น ร่วมกัน

โครงการย่อยที่ 2 กิจกรรมสัมมนาวิชาการ เรื่อง “Minimal Intervention Dentistry”

- 1) นำเสนอบทความวิชาการเกี่ยวกับเรื่อง “Minimal Intervention Dentistry”
- 2) ซักถาม และแลกเปลี่ยนเรียนรู้ แสดงความคิดเห็น ร่วมกัน

โครงการย่อยที่ 3 กิจกรรมประชุมเชิงปฏิบัติการทางทันตกรรมบูรณะ เรื่อง “รู้จักกับ NiTi rotary files”

- 1) การบรรยายหลักการ เทคนิค และเครื่องมือ NiTi rotary files
- 2) การซักถามและแลกเปลี่ยนความรู้และความคิดเห็นระหว่างผู้เข้าร่วมประชุมและวิทยากร
- 3) การฝึกทักษะเบื้องต้นในการใช้เครื่องมือ

8. งบประมาณดำเนินการ

โครงการย่อยที่ 1 กิจกรรมแลกเปลี่ยนเรียนรู้ภาควิชาทันตกรรมบูรณะ

- รายได้ 0 บาท
- แผ่นดิน 5,000 บาท

แหล่งงบประมาณ : งบประมาณแผ่นดิน ประจำปี พ.ศ.2558

รายละเอียดค่าใช้จ่าย (จำแนกหมวดค่าใช้จ่ายเป็นไปตามระเบียบทางราชการ)

ลำดับ	รายการ	แผ่นดิน (บาท)	รายได้ (บาท)
1.	ค่าอาหารว่างและเครื่องดื่ม	5,000	-
	รวม	5,000	-

โครงการย่อยที่ 2 กิจกรรมสัมมนาวิชาการ เรื่อง “Minimal Intervention Dentistry”

- รายได้ 5,000 บาท
- แผ่นดิน 0 บาท

แหล่งงบประมาณ : งบประมาณรายได้ ประจำปี พ.ศ.2558

รายละเอียดค่าใช้จ่าย (จำแนกหมวดค่าใช้จ่ายเป็นไปตามระเบียบทางราชการ)

ลำดับ	รายการ	แผ่นดิน (บาท)	รายได้ (บาท)
1.	ค่าอาหารว่างและเครื่องดื่ม	-	5,000
	รวม	-	5,000

โครงการย่อยที่ 3 กิจกรรมประชุมเชิงปฏิบัติการทางทันตกรรมบูรณะ เรื่อง “รู้จักกับ NiTi rotary files”

รายได้ 14,400 บาท

แหล่งงบประมาณ : งบประมาณรายได้ ประจำปี พ.ศ.2558

แผ่นดิน 4,000 บาท

แหล่งงบประมาณ : งบประมาณแผ่นดิน ประจำปี พ.ศ.2558

รายละเอียดค่าใช้จ่าย (จำแนกหมวดค่าใช้จ่ายเป็นไปตามระเบียบทางราชการ)

ลำดับ	รายการ	แผ่นดิน (บาท)	รายได้ (บาท)
1.	ค่าอาหารว่างและเครื่องดื่ม	4,000	14,400
	รวม	4,000	14,400

9. ขั้นตอนและแผนการดำเนินงาน (PDCA)

โครงการย่อยที่ 1 กิจกรรมแลกเปลี่ยนเรียนรู้ภาควิชาทันตกรรมบูรณะ

กิจกรรม	ปีงบประมาณ พ.ศ. 2558											
	ต.ค.	พ.ย.	ธ.ค.	ม.ค.	ก.พ.	มี.ค.	เม.ย.	พ.ค.	มิ.ย.	ก.ค.	ส.ค.	ก.ย.
ขั้นวางแผนงาน (P) 1. ประชุมคณาจารย์ภาควิชาทันตกรรมบูรณะ	←→											
ขั้นดำเนินการ (D) 1. อนุมัติโครงการ 2. ดำเนินโครงการ	←→											→
ขั้นสรุปและประเมินผล (C) 1. สรุปและประเมินผลโครงการ					←→						←→	
ขั้นปรับปรุงตามผลการประเมิน (A) 1. ประชุมคณาจารย์ภาควิชาทันตกรรมบูรณะ												←→

โครงการย่อยที่ 2 กิจกรรมสัมมนาวิชาการ เรื่อง “Minimal Intervention Dentistry”

กิจกรรม	ปีงบประมาณ พ.ศ. 2558											
	ต.ค.	พ.ย.	ธ.ค.	ม.ค.	ก.พ.	มี.ค.	เม.ย.	พ.ค.	มิ.ย.	ก.ค.	ส.ค.	ก.ย.
ขั้นวางแผนงาน (P) 1. ประชุมคณาจารย์ภาควิชาทันตกรรมบูรณะ	←→											
ขั้นดำเนินการ (D) 1. อนุมัติโครงการ 2. ดำเนินโครงการ			←→	←→								
ขั้นสรุปและประเมินผล (C) 1. สรุปและประเมินผลโครงการ								←→				
ขั้นปรับปรุงตามผลการประเมิน (A) 1. ประชุมคณาจารย์ภาควิชาทันตกรรมบูรณะ										←→		

โครงการย่อยที่ 3 กิจกรรมประชุมเชิงปฏิบัติการทางทันตกรรมบูรณะ เรื่อง “รู้จักกับ NiTi rotary files”

กิจกรรม	ปีงบประมาณ พ.ศ. 2558											
	ต.ค.	พ.ย.	ธ.ค.	ม.ค.	ก.พ.	มี.ค.	เม.ย.	พ.ค.	มิ.ย.	ก.ค.	ส.ค.	ก.ย.
ชั้นวางแผนงาน (P) 1. ประชุมคณาจารย์ภาควิชาทันตกรรมบูรณะ	←→											
ชั้นดำเนินการ (D) 1. อนุมัติโครงการ 2. ดำเนินโครงการ			←→		←→							
ชั้นสรุปและประเมินผล (C) 1. สรุปและประเมินผลโครงการ								←→				
ชั้นปรับปรุงตามผลการประเมิน (A) 1. ประชุมคณาจารย์ภาควิชาทันตกรรมบูรณะ										←→		

10. วัน เวลา และสถานที่ในการดำเนินการ

โครงการย่อยที่ 1 กิจกรรมแลกเปลี่ยนเรียนรู้ภาควิชาทันตกรรมบูรณะ

- 1) วัน เวลา ในการจัดกิจกรรม เดือนตุลาคม 2557 ถึงเดือนกันยายน 2558
- 2) สถานที่จัดกิจกรรม คณะทันตแพทยศาสตร์ มหาวิทยาลัยนเรศวร

โครงการย่อยที่ 2 กิจกรรมสัมมนาวิชาการ เรื่อง “Minimal Intervention Dentistry”

- 1) วัน เวลา ในการจัดกิจกรรม เดือนมกราคม ถึงเดือนเมษายน 2558
- 2) สถานที่จัดกิจกรรม คณะทันตแพทยศาสตร์ มหาวิทยาลัยนเรศวร

โครงการย่อยที่ 3 กิจกรรมประชุมเชิงปฏิบัติการทางทันตกรรมบูรณะ เรื่อง “รู้จักกับ NiTi rotary files”

- 1) วัน เวลา ในการจัดกิจกรรม เดือนมกราคม ถึงเดือนเมษายน 2558
- 2) สถานที่จัดกิจกรรม คณะทันตแพทยศาสตร์ มหาวิทยาลัยนเรศวร

11. ผลที่คาดว่าจะได้รับ

โครงการย่อยที่ 1 กิจกรรมแลกเปลี่ยนเรียนรู้ภาควิชาทันตกรรมบูรณะ

- 1) คณาจารย์ในภาควิชาทันตกรรมบูรณะ มีความรู้ทางด้านวิชาการเพิ่มมากขึ้น
- 2) ภาควิชาทันตกรรมบูรณะเป็นองค์กรแห่งการเรียนรู้มากขึ้น

โครงการย่อยที่ 2 กิจกรรมสัมมนาวิชาการ เรื่อง “Minimal Intervention Dentistry”

1) นิสิตได้นำความรู้เกี่ยวกับเรื่อง “Minimal Intervention Dentistry” มาประยุกต์ใช้ในการปฏิบัติงานทันตกรรมหัตถการได้อย่างเหมาะสม

โครงการย่อยที่ 3 กิจกรรมประชุมเชิงปฏิบัติการทางทันตกรรมบูรณะ เรื่อง “รู้จักกับ NiTi rotary files”

- 1) คณาจารย์ และทันตแพทย์ทั่วไป ได้รับความรู้ และเพิ่มพูนทักษะการใช้ Rotary files
- 2) สร้างเสริมแนวคิดในการจัดการเรียน-การสอนของคณาจารย์ภายในคณะทันตแพทยศาสตร์

12. ตัวชี้วัดความสำเร็จโครงการ (KPI)

โครงการย่อยที่ 1 กิจกรรมแลกเปลี่ยนเรียนรู้ภาควิชาทันตกรรมบูรณะ

ปริมาณ	คุณภาพ	เวลา	ต้นทุน
มีผู้เข้าร่วมโครงการอย่างน้อยร้อยละ 80 ของเป้าหมายที่ระบุไว้ในโครงการ	ผู้เข้าร่วมโครงการมีความพึงพอใจในระดับดี	ดำเนินโครงการเสร็จสิ้นภายในเวลาที่กำหนด	ใช้งบประมาณในการดำเนินโครงการไม่เกินที่แผนกำหนดไว้

โครงการย่อยที่ 2 กิจกรรมสัมมนาวิชาการ เรื่อง “Minimal Intervention Dentistry”

ปริมาณ	คุณภาพ	เวลา	ต้นทุน
มีผู้เข้าร่วมโครงการอย่างน้อย ร้อยละ 80 ของเป้าหมายที่ระบุไว้ในโครงการ	ผู้เข้าร่วมโครงการมีความพึงพอใจในระดับดี	ดำเนินโครงการเสร็จสิ้นภายในเวลาที่กำหนด	ใช้งบประมาณในการดำเนินโครงการไม่เกินที่แผนกำหนดไว้

โครงการย่อยที่ 3 กิจกรรมประชุมเชิงปฏิบัติการทางทันตกรรมบูรณะ เรื่อง “รู้จักกับ NiTi rotary files”

ปริมาณ	คุณภาพ	เวลา	ต้นทุน
มีผู้เข้าร่วมโครงการอย่างน้อย ร้อยละ 80 ของเป้าหมายที่ระบุไว้ในโครงการ	ผู้เข้าร่วมโครงการมีความพึงพอใจในระดับดี	ดำเนินโครงการเสร็จสิ้นภายในเวลาที่กำหนด	ใช้งบประมาณในการดำเนินโครงการไม่เกินที่แผนกำหนดไว้

13. ตัวชี้วัดประกอบการประกันคุณภาพตามเกณฑ์มาตรฐาน

- ก.พ.ร. ตัวชี้วัดที่.....
 สมศ. ตัวชี้วัดที่.....
 สกอ. ตัวชี้วัดที่...2.4, 2.6.....
 สงป. ตัวชี้วัดที่.....

14. การติดตามและประเมินผลโครงการ

โครงการย่อยที่ 1 กิจกรรมแลกเปลี่ยนเรียนรู้ภาคีวิชาทันตกรรมบูรณะ

- 1) ดำเนินการโดยรวบรวมข้อมูลจากแบบสอบถามหลังเสร็จสิ้นโครงการ ซึ่งผู้เข้าร่วมโครงการเป็นผู้ตอบแบบสอบถาม

โครงการย่อยที่ 2 กิจกรรมสัมมนาวิชาการ เรื่อง “Minimal Intervention Dentistry”

- 1) ดำเนินการโดยรวบรวมข้อมูลจากแบบสอบถามหลังเสร็จสิ้นโครงการ ซึ่งผู้เข้าร่วมโครงการเป็นผู้ตอบแบบสอบถาม

โครงการย่อยที่ 3 กิจกรรมประชุมเชิงปฏิบัติการทางทันตกรรมบูรณะ เรื่อง “รู้จักกับ NiTi rotary files”

- 1) ดำเนินการโดยรวบรวมข้อมูลจากแบบสอบถามหลังเสร็จสิ้นโครงการ ซึ่งผู้เข้าร่วมโครงการเป็นผู้ตอบแบบสอบถาม

โครงการตามแผนปฏิบัติการประจำปีงบประมาณ พ.ศ. 2558 มหาวิทยาลัยนเรศวร
หน่วยงาน คณะทันตแพทยศาสตร์

1. รหัสโครงการ ทพ. 0903/58

ชื่อโครงการ โครงการอบรมเชิงปฏิบัติการ เรื่อง “การอ่านและแปลภาพรังสีทางวิทยาเอ็นโดดอนต์”

2. ความสอดคล้องกับพันธกิจ

- การผลิตบัณฑิต การวิจัย
 การบริการวิชาการแก่สังคม การทำนุบำรุงศิลปวัฒนธรรม
 บริหารจัดการ

3. ความสอดคล้องกับประเด็นยุทธศาสตร์

3.1 ประเด็นยุทธศาสตร์มหาวิทยาลัย

- เป็นเลิศทางการวิจัย (กลยุทธ์ที่.....มาตรการ.....)
 ผลิตบัณฑิตมีคุณภาพ ทำงานได้รับค่าตอบแทนสูง (กลยุทธ์ที่...2.1.....มาตรการ...2.1.2.....)
 ความสัมพันธ์กับศิษย์เก่าอย่างเข้มแข็งและยั่งยืน (กลยุทธ์ที่.....มาตรการ.....)
 ระบบบริหารในหลักธรรมาภิบาลและโปร่งใสตรวจสอบได้ (กลยุทธ์ที่ มาตรการ)

3.2 ประเด็นยุทธศาสตร์ของคณะ/หน่วยงาน (ถ้ามี)

- ประเด็นยุทธศาสตร์ที่...1....กลยุทธ์ที่.....2.....มาตรการที่.....-.....

3.3 อัตลักษณ์นิสิต 5 ก

- มี ไม่มี

ประเภทอัตลักษณ์	ตัวชี้วัด
<input checked="" type="checkbox"/> เก่งงาน	<input checked="" type="checkbox"/> ความสามารถในการนำความรู้ไปประยุกต์ใช้ในการประกอบวิชาชีพอย่างสร้างสรรค์ <input type="checkbox"/> มีความรับผิดชอบ กล่าวหาญ เสียสละ อดทน ขยันหมั่นเพียร มุ่งมั่นสู่ความสำเร็จ <input type="checkbox"/> มีความสามารถในการใช้ภาษาไทย ภาษาอังกฤษ และเทคโนโลยีสารสนเทศได้เป็นอย่างดี <input type="checkbox"/> มีจรรยาบรรณในวิชาชีพ
<input checked="" type="checkbox"/> เก่งคน	<input type="checkbox"/> มีมนุษยสัมพันธ์ทั้งการพูด และการวางตัว <input type="checkbox"/> มีจิตสาธารณะ <input checked="" type="checkbox"/> มีความสามารถทำงานที่เป็นทีม <input type="checkbox"/> มีความเข้าใจตนเองและผู้อื่น
<input checked="" type="checkbox"/> เก่งคิด	<input type="checkbox"/> มีความคิดริเริ่มสร้างสรรค์ <input checked="" type="checkbox"/> ใฝ่เรียนรู้ <input type="checkbox"/> ทักษะคิดเชิงบวก <input type="checkbox"/> ผลงานนวัตกรรม
<input checked="" type="checkbox"/> เก่งครองชีวิต	<input checked="" type="checkbox"/> มีพฤติกรรมที่ดีในการเรียน <input type="checkbox"/> มีพฤติกรรมที่ดีในการใช้ชีวิต (ปลอดอบายมุข)
<input checked="" type="checkbox"/> เก่งพิชิตปัญหา	<input type="checkbox"/> มีความสามารถในการแก้ปัญหาส่วนตัว <input checked="" type="checkbox"/> มีความสามารถในการแก้ปัญหาการงาน

3.4 บริการวิชาการ

มี

ไม่มี

3.4.1 เป้าหมายตัวชี้วัด

เป้าหมายตัวบ่งชี้	เชิงปริมาณ	เชิงคุณภาพ	เชิงเวลา	เชิงต้นทุน
ผลลัพธ์	ร้อยละผู้เข้ารับบริการที่มีความรู้เพิ่มขึ้นจากการรับบริการ	ร้อยละความพึงพอใจของผู้รับบริการ/หน่วยงาน/องค์กรที่รับบริการวิชาการและวิชาชีพต่อประโยชน์จากการบริการ.....	-	-
ผลผลิต	จำนวนกิจกรรมบริการวิชาการ แก่สังคม..... กิจกรรม จำนวนการให้บริการรวมทุก ครั้ง (กรณีของ รพ.)/จำนวน ให้บริการชั้นสูตรพลศึกษาครั้ง จำนวนผู้เข้ารับบริการ/ผู้เข้าร่วม กิจกรรม.....คน	ร้อยละความพึงพอใจของผู้รับบริการ ในกระบวนการให้บริการ	ร้อยละของงาน บริการวิชาการที่ แล้วเสร็จภายใน ระยะเวลาที่กำหนด	ต้นทุน/ค่าใช้จ่ายของ การบริการวิชาการ ตามงบประมาณที่ ได้รับจัดสรร.....บาท

3.4.2 การบูรณาการโครงการบริการวิชาการแก่สังคม เข้ากับการเรียนการสอนและการวิจัย (โปรดใส่เครื่องหมาย ✓ ในตัวชี้วัดและเป้าหมายภายใต้โครงการ ตอบได้มากกว่า 1)

- จำนวนนิสิตที่ลงฝึกงาน คน
- จำนวนรายวิชา/หลักสูตรที่มีการบูรณาการ 5 วิชา ระบุรายชื่อวิชา
 1. คลินิกวิทยาเอ็นโดคอนต์ 1
 2. คลินิกวิทยาเอ็นโดคอนต์ 2
 3. คลินิกวิทยาเอ็นโดคอนต์ 3
 4. คลินิกวิทยาเอ็นโดคอนต์ 4
 5. คลินิกวิทยาเอ็นโดคอนต์ขั้นสูง
- จำนวนหนังสือ/ตำราที่ได้จากการดำเนินกิจกรรม เล่ม ระบุชื่อหนังสือ/ตำรา
- จำนวนหัวข้อวิทยานิพนธ์ที่ได้จากการดำเนินโครงการหัวข้อ ระบุหัวข้อวิทยานิพนธ์
- โครงการที่ดำเนินการครั้งนี้เป็นโครงการบริการวิชาการที่ดำเนินการต่อเนื่องจากปี พ.ศ.
ระบุรายละเอียดกิจกรรมต่อเนื่องที่เกิดขึ้น
- ร้อยละความพึงพอใจจากผลกระทบและความคุ้มค่า ของการดำเนินโครงการ
- จำนวนโครงการวิจัยที่นำไปถ่ายทอด โครงการ ระบุชื่อโครงการวิจัย
- ร้อยละของปัญหาในชุมชนที่ลดลง
- ร้อยละของประชาชนที่นำความรู้ไปใช้ประโยชน์ในการแก้ไขปัญหา
- จำนวนกิจกรรมเชิงสาธารณะที่เกิดขึ้น กิจกรรม ระบุชื่อกิจกรรม
- รายได้ของชุมชนหรือสิ่งประดิษฐ์ที่เกิดจากการบริการวิชาการ บาท / ชิ้นงาน ระบุชื่อสิ่งประดิษฐ์
- โครงการมีผลกระทบในระดับประเทศในด้านใด (เช่นด้านสิ่งแวดล้อม,ด้านสุขภาพ,ด้านพลังงาน ฯลฯ)
- จำนวนหน่วยงานหรือชุมชนที่นำผลการดำเนินงานไปใช้ให้เกิดประโยชน์ หน่วยงานหรือชุมชน ระบุชื่อหน่วยงานหรือชุมชน

3.4.3 การประเมินผลสำเร็จและการบูรณาการทางบริการวิชาการ (โปรดใส่เครื่องหมาย ✓ ภายใต้การประเมินความสำเร็จและการบูรณาการบริการวิชาการ)

ด้านการเรียนการสอน

- ระดับความคิดเห็นของนิสิตที่มีต่อการบูรณาการด้านการเรียนการสอน
- อื่นๆ

ด้านการวิจัย

- จำนวนโจทย์วิจัย ที่ได้จากการดำเนินโครงการบริการวิชาการ ที่ยื่นเสนอขอรับงบประมาณ โจทย์วิจัย
ระบุชื่อโจทย์วิจัย

3.4.4 การติดตามผลการประเมินผลสำเร็จและการบูรณาการทางบริการวิชาการ

- นำเข้าที่ประชุมคณะกรรมการบริหารของคณะ เพื่อวางแผนปรับปรุงการบูรณาการด้านใด
 - ด้านผลิตบัณฑิต
 - ด้านการวิจัย
 - ด้านการบริการวิชาการแก่สังคม
 - ด้านการทำนุบำรุงศิลปวัฒนธรรม
- อื่นๆ

3.4.5 การนำผลประเมินไปพัฒนาและปรับปรุงการบูรณาการทางบริการวิชาการ

ด้านการเรียนการสอน

- จำนวนรายวิชา/หลักสูตรที่ได้รับการปรับปรุง วิชา ระบุรายวิชา (ที่เกิดการนำผลการบูรณาการไปปรับปรุง)
- จำนวนรายวิชาที่เปิดใหม่ วิชา ระบุรายวิชา

4. ผู้รับผิดชอบ

4.1 หน่วยงานที่รับผิดชอบ ภาควิชาทันตกรรมบรูณะ

4.2 ผู้รับผิดชอบ หัวหน้าภาควิชาทันตกรรมบรูณะ โทร 6066

4.3 ผู้ประสานงาน นางสมจิต ตีตน้อย โทร 6066

4.4 ผู้รายงานผล นางสมจิต ตีตน้อย โทร 6066

5. หลักการและเหตุผล

ภาควิชาทันตกรรมบรูณะ มีการจัดการเรียน-การสอนให้สอดคล้องกับความก้าวหน้าทางเทคโนโลยีของการอ่านและแปลภาพรังสี เพื่อให้บัณฑิตระดับปริญญาโท และคณาจารย์ในสาขาวิทยาเอ็นโดดอนต์ ได้พัฒนาองค์ความรู้ในเรื่องเทคนิคการอ่านและแปลภาพรังสีทางวิทยาเอ็นโดดอนต์ และนำมาประยุกต์ใช้ในคลินิกได้อย่างเหมาะสม

6. วัตถุประสงค์

6.1 เพื่อให้บัณฑิตระดับปริญญาโท และคณาจารย์ในสาขาวิทยาเอ็นโดดอนต์ ได้เรียนรู้เกี่ยวกับเทคนิคการอ่านและแปลภาพรังสีทางวิทยาเอ็นโดดอนต์

6.2 เพื่อให้บัณฑิตระดับปริญญาโท และคณาจารย์ในสาขาวิทยาเอ็นโดดอนต์ สามารถนำความรู้ไปประยุกต์ใช้ในการปฏิบัติงานคลินิกได้อย่างเหมาะสม

7. เป้าหมายของโครงการ

7.1. เป้าหมายการดำเนินงาน

เป้าหมาย	จำนวน	หน่วยนับ
นิสิตระดับปริญญาโท	3	คน
อาจารย์/บุคลากร	7	คน
จำนวนผู้เข้าร่วมโครงการจำนวนทั้งสิ้น	10	คน

7.2. กิจกรรม/เนื้อหาที่จะดำเนินการ

- 1) การบรรยายหลักการ เทคนิคการอ่านและแปลภาพรังสีทางวิทยาเอ็นโดดอนต์
- 2) การซักถามและแลกเปลี่ยนความรู้และความคิดเห็นระหว่างผู้เข้าร่วมประชุมและวิทยากร
- 3) การฝึกทักษะเบื้องต้นในการใช้เครื่องมือ

8. งบประมาณดำเนินการ

- รายได้ 0 บาท
 แผ่นดิน 12,000 บาท

แหล่งงบประมาณ : งบประมาณแผ่นดิน ประจำปี พ.ศ.2558

รายละเอียดค่าใช้จ่าย (จำแนกหมวดค่าใช้จ่ายเป็นไปตามระเบียบทางราชการ)

ลำดับ	รายการ	แผ่นดิน (บาท)	รายได้ (บาท)
1.	ค่าตอบแทนวิทยากร	6,000	-
2.	ค่าเดินทางวิทยากร	6,000	-
รวม		12,000	-

9. ขั้นตอนและแผนการดำเนินงาน (PDCA)

กิจกรรม	ปีงบประมาณ พ.ศ. 2558											
	ต.ค.	พ.ย.	ธ.ค.	ม.ค.	ก.พ.	มี.ค.	เม.ย.	พ.ค.	มิ.ย.	ก.ค.	ส.ค.	ก.ย.
ขั้นวางแผนงาน (P) 1. ประชุมคณาจารย์ภาควิชาทันต- กรรมบูรณะ	←→											
ขั้นดำเนินการ (D) 1. อนุมัติโครงการ 2. ดำเนินโครงการ			←→		←→							
ขั้นสรุปและประเมินผล (C) 1. สรุปและประเมินผลโครงการ							←→					
ขั้นปรับปรุงตามผลการประเมิน (A) 1. ประชุมคณาจารย์ภาควิชาทันต- กรรมบูรณะ								←→				

10. วัน เวลา และสถานที่ในการดำเนินการ

- 1) วัน เวลา ในการจัดกิจกรรม เดือนมกราคม ถึงเดือนมีนาคม 2558
 2) สถานที่จัดกิจกรรม คณะทันตแพทยศาสตร์ มหาวิทยาลัยนเรศวร

11. ผลที่คาดว่าจะได้รับ

- 1) นิสิตระดับปริญญาโท และคณาจารย์ในสาขาวิทยาเอ็นโดดอนต์ มีความเข้าใจเกี่ยวกับเทคนิคการอ่านและแปลภาพรังสีทางวิทยาเอ็นโดดอนต์เพิ่มมากขึ้น
 2) นิสิตระดับปริญญาโท และคณาจารย์ในสาขาวิทยาเอ็นโดดอนต์ สามารถนำความรู้ไปประยุกต์ใช้ในการปฏิบัติงานคลินิกได้อย่างเหมาะสม

12. ตัวชี้วัดความสำเร็จโครงการ (KPI)

ปริมาณ	คุณภาพ	เวลา	ต้นทุน
มีผู้เข้าร่วมโครงการอย่างน้อยร้อยละ 80 ของเป้าหมายที่ระบุไว้ในโครงการ	ผู้เข้าร่วมโครงการมีความพึงพอใจในระดับดี	ดำเนินโครงการเสร็จสิ้นภายในเวลาที่กำหนด	ใช้งบประมาณในการดำเนินโครงการไม่เกินที่แผนกำหนดไว้

13. ตัวชี้วัดประกอบการประกันคุณภาพตามเกณฑ์มาตรฐาน

- ก.พ.ร ตัวชี้วัดที่..... สมศ. ตัวชี้วัดที่.....
 สกอ. ตัวชี้วัดที่...2.4, 2.6..... สงป. ตัวชี้วัดที่.....

14. การติดตามและประเมินผลโครงการ

- 1) ดำเนินการโดยรวบรวมข้อมูลจากแบบสอบถามหลังเสร็จสิ้นโครงการ ซึ่งผู้เข้าร่วมโครงการเป็นผู้ตอบแบบสอบถาม

โครงการตามแผนปฏิบัติการประจำปีงบประมาณ พ.ศ. 2558 มหาวิทยาลัยนเรศวร
หน่วยงาน คณะทันตแพทยศาสตร์

1. รหัสโครงการ ทพ.1001/58

ชื่อโครงการ โครงการเรียนรู้และฝึกปฏิบัติงานสร้างเสริมสุขภาพในชุมชน

1.1 โครงการย่อยที่ 1 กิจกรรม โครงการเรียนรู้และฝึกปฏิบัติงานสร้างเสริมสุขภาพในชุมชนสำหรับ
นิสิตทันตแพทย์ ชั้นปีที่ 5 ปีการศึกษา 2/2557

1.2 โครงการย่อยที่ 2 กิจกรรม โครงการเรียนรู้และฝึกปฏิบัติงานสร้างเสริมสุขภาพในชุมชนสำหรับ
นิสิตทันตแพทย์ ชั้นปีที่ 5 ปีการศึกษา 1/2558

2. ความสอดคล้องกับพันธกิจ

- การผลิตบัณฑิต การวิจัย
 การบริการวิชาการแก่สังคม การทำนุบำรุงศิลปวัฒนธรรม
 การบริหารจัดการ

3. ความสอดคล้องกับประเด็นยุทธศาสตร์

3.1 ประเด็นยุทธศาสตร์มหาวิทยาลัย

- เป็นเลิศทางการวิจัย (กลยุทธ์ที่.....มาตรการ.....)
 ผลิตบัณฑิตมีคุณภาพ ทำงานได้รับค่าตอบแทนสูง (กลยุทธ์ที่...2.2...มาตรการ...2.2.2....)
 ความสัมพันธ์กับศิษย์เก่าอย่างเข้มแข็งและยั่งยืน (กลยุทธ์ที่.....มาตรการ.....)
 ระบบบริหารในหลักธรรมาภิบาลและโปร่งใสตรวจสอบได้ (กลยุทธ์ที่ มาตรการ)

3.2 ประเด็นยุทธศาสตร์ของคณะ/หน่วยงาน

- ประเด็นยุทธศาสตร์ที่ 1 กลยุทธ์ที่ 1, 2 มาตรการที่ -

3.3 อัตลักษณ์นิสิต 5 ก

- มี ไม่มี

ประเภทอัตลักษณ์	ตัวชี้วัด
<input checked="" type="checkbox"/> เก่งงาน	<input checked="" type="checkbox"/> ความสามารถในการนำความรู้ไปประยุกต์ใช้ในการประกอบวิชาชีพอย่างสร้างสรรค์ <input type="checkbox"/> มีความรับผิดชอบ กล้าหาญ เสียสละ อดทน ขยันหมั่นเพียร มุ่งมั่นสู่ความสำเร็จ <input checked="" type="checkbox"/> มีความสามารถในการใช้ภาษาไทย ภาษาอังกฤษ และเทคโนโลยีสารสนเทศได้เป็นอย่างดี <input type="checkbox"/> มีจรรยาบรรณในวิชาชีพ
<input checked="" type="checkbox"/> เก่งคน	<input checked="" type="checkbox"/> มีมนุษยสัมพันธ์ทั้งการพูด และการวางตัว <input checked="" type="checkbox"/> มีจิตสาธารณะ <input checked="" type="checkbox"/> มีความสามารถทำงานที่เป็นทีม <input type="checkbox"/> มีความเข้าใจตนเองและผู้อื่น
<input checked="" type="checkbox"/> เก่งคิด	<input checked="" type="checkbox"/> มีความคิดริเริ่มสร้างสรรค์ <input checked="" type="checkbox"/> ใฝ่เรียนรู้ <input type="checkbox"/> ทักษะคิดเชิงบวก <input type="checkbox"/> ผลงานนวัตกรรม
<input checked="" type="checkbox"/> เก่งครองชีวิต	<input checked="" type="checkbox"/> มีพฤติกรรมที่ดีในการเรียน <input type="checkbox"/> มีพฤติกรรมที่ดีในการใช้ชีวิต (ปลอดอบายมุข)
<input checked="" type="checkbox"/> เก่งพิชิตปัญหา	<input type="checkbox"/> มีความสามารถในการแก้ปัญหาส่วนตัว <input checked="" type="checkbox"/> มีความสามารถในการแก้ปัญหาการงาน

3.4 บริการวิชาการ

มี

ไม่มี

3.4.1 เป้าหมายตัวชี้วัด

เป้าหมายตัวบ่งชี้	เชิงปริมาณ	เชิงคุณภาพ	เชิงเวลา	เชิงต้นทุน
ผลลัพธ์	ร้อยละผู้เข้ารับบริการที่มีความรู้เพิ่มขึ้นจากการรับบริการ	ร้อยละความพึงพอใจของผู้รับบริการ/หน่วยงาน/องค์กรที่รับบริการวิชาการและวิชาชีพต่อประโยชน์จากการบริการ.....	-	-
ผลผลิต	จำนวนกิจกรรมบริการวิชาการ แก่งสังคม..... กิจกรรม จำนวนการให้บริการรวมทุก ครั้ง (กรณีของ รพ.)/จำนวน ให้บริการชั้นสูตรพลิกศพครั้ง จำนวนผู้เข้ารับบริการ/ผู้เข้าร่วม กิจกรรม.....คน	ร้อยละความพึงพอใจของผู้รับบริการ ในกระบวนการให้บริการ	ร้อยละของงาน บริการวิชาการที่ แล้วเสร็จภายใน ระยะเวลาที่กำหนด	ต้นทุน/ค่าใช้จ่ายของ การบริการวิชาการ ตามงบประมาณที่ ได้รับจัดสรร.....บาท

3.4.2 การบูรณาการโครงการบริการวิชาการแก่งสังคม เข้ากับการเรียนการสอนและการวิจัย (โปรดใส่เครื่องหมาย ✓ ใน
ตัวชี้วัดและเป้าหมายภายใต้โครงการ ตอบได้มากกว่า 1)

- จำนวนนิสิตที่ลงฝึกงาน คน
- จำนวนรายวิชา/หลักสูตรที่มีการบูรณาการ วิชา ระบุรายชื่อวิชา
- จำนวนหนังสือ/ตำราที่ได้จากการดำเนินกิจกรรม เล่ม ระบุชื่อหนังสือ/ตำรา
- จำนวนหัวข้อวิทยานิพนธ์ที่ได้จากการดำเนินโครงการ หัวข้อ ระบุหัวข้อวิทยานิพนธ์
- โครงการที่ดำเนินการครั้งนี้เป็นโครงการบริการวิชาการที่ดำเนินการต่อเนื่องจากปี พ.ศ.
ระบุรายละเอียดกิจกรรมต่อเนื่องที่เกิดขึ้น
- ร้อยละความพึงพอใจจากผลกระทบและความคุ้มค่า ของการดำเนินโครงการ
- จำนวนโครงการวิจัยที่นำไปถ่ายทอด โครงการ ระบุชื่อโครงการวิจัย
- ร้อยละของปัญหาในชุมชนที่ลดลง
- ร้อยละของประชาชนที่นำความรู้ไปใช้ประโยชน์ในการแก้ไขปัญหา
- จำนวนกิจกรรมเชิงสาธารณะที่เกิดขึ้น กิจกรรม ระบุชื่อกิจกรรม
- รายได้ของชุมชนหรือสิ่งประดิษฐ์ที่เกิดจากการบริการวิชาการ บาท / ชิ้นงาน ระบุชื่อสิ่งประดิษฐ์
.....
- โครงการมีผลกระทบในระดับประเทศในด้านใด (เช่นด้านสิ่งแวดล้อม,ด้านสุขภาพ,ด้านพลังงาน ฯลฯ)
.....
- จำนวนหน่วยงานหรือชุมชนที่นำผลการดำเนินงานไปใช้ให้เกิดประโยชน์ หน่วยงานหรือชุมชน
ระบุชื่อหน่วยงานหรือชุมชน

3.4.3 การประเมินผลสำเร็จและการบูรณาการทางบริการวิชาการ (โปรดใส่เครื่องหมาย ✓ ภายใต้การประเมินความสำเร็จ
และการบูรณาการบริการวิชาการ)

ด้านการเรียนการสอน

- ระดับความคิดเห็นของนิสิตที่มีต่อการบูรณาการด้านการเรียนการสอน
- อื่นๆ

ด้านการวิจัย

- จำนวนโจทย์วิจัย ที่ได้จากการดำเนินโครงการบริการวิชาการ ที่ยื่นเสนอขอรับงบประมาณ
โจทย์วิจัย ระบุชื่อโจทย์วิจัย

3.4.4 การติดตามผลการประเมินผลสำเร็จและการบูรณาการทางบริการวิชาการ

- นำเข้าที่ประชุมคณะกรรมการบริหารของคณะ เพื่อวางแผนปรับปรุงการบูรณาการด้านใด
 - ด้านผลิตบัณฑิต
 - ด้านการวิจัย
 - ด้านการบริการวิชาการแก่สังคม
 - ด้านการทำนุบำรุงศิลปวัฒนธรรม
- อื่นๆ

3.4.5 การนำผลประเมินไปพัฒนาและปรับปรุงการบูรณาการทางบริการวิชาการ

ด้านการเรียนการสอน

- จำนวนรายวิชา/หลักสูตรที่ได้รับการปรับปรุง วิชา ระบุรายวิชา
(ที่เกิดการนำผลการบูรณาการไปปรับปรุง)
- จำนวนรายวิชาที่เปิดใหม่ วิชา ระบุรายวิชา

4. ผู้รับผิดชอบ

- | | | |
|--------------------------|---------------------------|-----------|
| 4.1 หน่วยงานที่รับผิดชอบ | ภาควิชาทันตกรรมป้องกัน | |
| 4.2 ผู้รับผิดชอบ | อ.ทพ.รณยุทธ ชาญสมาริ | โทร. 6033 |
| 4.3 ผู้ประสานงาน | นางสาวณัฐิยาภรณ์ คำเหลือง | โทร. 6033 |
| 4.4 ผู้รายงานผล | นางสาวณัฐิยาภรณ์ คำเหลือง | โทร. 6033 |

5. หลักการและเหตุผล

ในยุคปัจจุบันเป็นยุคที่เริ่มมีการปรับทัศนคติในเรื่องของสุขภาพกันใหม่ว่า สุขภาพ เป็นเรื่องของสิทธิเสรีภาพที่ทุกคนพึงจะมีสุขภาพดีโดยมี “การสร้างเสริมสุขภาพ” เป็นแนวทางใหม่ที่ถูกนำไปปฏิบัติในรูปแบบ และทิศทางที่หลากหลาย ขึ้นอยู่กับบริบทของชุมชน จุดเน้นของงานสร้างเสริมสุขภาพอยู่ภายใต้แนวคิดของการมีสุขภาพดีนั้นมิใช่เพียงการปราศจากโรคเท่านั้น แต่ยังหมายรวมถึงการมีความสมบูรณ์ทั้งร่างกาย จิตใจ สังคมและจิตวิญญาณประกอบกัน การสร้างเสริมสุขภาพจึงเป็นกระบวนการที่มุ่งทำให้ประชาชนมีความสามารถในการดูแลสุขภาพและควบคุมปัจจัยที่กำหนดสุขภาพของตนเองได้ การสร้างเสริมสุขภาพจึงนับเป็นวิธีการที่มีความสำคัญและมีประสิทธิภาพในการทำงานด้านการส่งเสริมและป้องกันของบุคลากรทางด้านสาธารณสุข

6. วัตถุประสงค์

- 6.1 เพื่อให้บัณฑิตสามารถนำความรู้ที่ได้จากการเรียนในวิชาทันตกรรมชุมชนมาประยุกต์ใช้ในการทำงานสร้างเสริมสุขภาพในชุมชนได้
- 6.2 เพื่อให้บัณฑิตได้เรียนรู้เกี่ยวกับการทำงานสร้างเสริมสุขภาพในชุมชน เข้าใจชุมชน สามารถร่วมกำหนดและแก้ไขปัญหาสุขภาพของชุมชนโดยอาศัยการมีส่วนร่วมของชุมชนได้
- 6.3 เพื่อให้บัณฑิตสามารถคิดวิเคราะห์ และวางแผนการทำงานได้อย่างเหมาะสม

7. เป้าหมายของโครงการ

7.1 เป้าหมายการดำเนินงาน

โครงการย่อยที่ 1 โครงการเรียนรู้และฝึกปฏิบัติงานสร้างเสริมสุขภาพในชุมชนสำหรับนิสิตทันตแพทย์ ชั้นปีที่ 5 ปีการศึกษา 2/2557

เป้าหมาย	จำนวน	หน่วยนับ
นิสิต	35	คน
อาจารย์/บุคลากร	5	คน
จำนวนผู้เข้าร่วมโครงการจำนวนทั้งสิ้น	40	คน

โครงการย่อยที่ 2 โครงการเรียนรู้และฝึกปฏิบัติงานสร้างเสริมสุขภาพในชุมชนสำหรับนิสิตทันตแพทย์ ชั้นปีที่ 5
ปีการศึกษา 1/2558

เป้าหมาย	จำนวน	หน่วยนับ
นิสิต	40	คน
อาจารย์/บุคลากร	5	คน
จำนวนผู้เข้าร่วมโครงการจำนวนทั้งสิ้น	45	คน

7.2 กิจกรรม/เนื้อหาที่จะดำเนินการ

โครงการย่อยที่ 1 โครงการเรียนรู้และฝึกปฏิบัติงานสร้างเสริมสุขภาพในชุมชนสำหรับนิสิตทันตแพทย์ ชั้นปีที่ 5
ปีการศึกษา 2/2557

1) ให้นิสิตทันตแพทย์ชั้นปีที่ 5 มีการฝึกปฏิบัติงานภาคสนาม ณ ศูนย์พัฒนาเด็กเล็กในเขตพื้นที่ จ.พิษณุโลก
เกี่ยวกับการทำงานสร้างเสริมสุขภาพในชุมชนร่วมกับครูผู้ดูแลศูนย์พัฒนาเด็กเล็กและประชาชนในพื้นที่

โครงการย่อยที่ 2 โครงการเรียนรู้และฝึกปฏิบัติงานสร้างเสริมสุขภาพในชุมชนสำหรับนิสิตทันตแพทย์ ชั้นปีที่ 5
ปีการศึกษา 1/2558

1) ให้นิสิตทันตแพทย์ชั้นปีที่ 5 มีการฝึกปฏิบัติงานภาคสนาม ณ ศูนย์พัฒนาเด็กเล็กในเขตพื้นที่ จ.พิษณุโลก
เกี่ยวกับการทำงานสร้างเสริมสุขภาพในชุมชนร่วมกับครูผู้ดูแลศูนย์พัฒนาเด็กเล็กและประชาชนในพื้นที่

8. งบประมาณดำเนินการ

โครงการย่อยที่ 1 โครงการเรียนรู้และฝึกปฏิบัติงานสร้างเสริมสุขภาพในชุมชนสำหรับนิสิตทันตแพทย์ ชั้นปีที่ 5
ปีการศึกษา 2/2557

รายได้ 25,600 บาท

แหล่งงบประมาณ : งบประมาณรายได้ ประจำปี พ.ศ.2558

แผ่นดิน 14,400 บาท

แหล่งงบประมาณ : งบประมาณแผ่นดิน ประจำปี พ.ศ.2558

รายละเอียดค่าใช้จ่าย

ลำดับ	รายการ	แผ่นดิน	รายได้
1	ค่าตอบแทนวิทยากรแหล่งฝึก 4 แห่ง	14,400	-
2	ค่าอาหารและเครื่องดื่มผู้ปกครองและนักเรียน	-	4,200
3	ค่าวัสดุโครงการ	-	21,400
รวม		14,400	25,600

โครงการย่อยที่ 2 โครงการเรียนรู้และฝึกปฏิบัติงานสร้างเสริมสุขภาพในชุมชนสำหรับนิสิตทันตแพทย์ ชั้นปีที่ 5
ปีการศึกษา 1/2558

รายได้ 40,000 บาท

แหล่งงบประมาณ : งบประมาณรายได้ ประจำปี พ.ศ.2558

แผ่นดิน 0 บาท

รายละเอียดค่าใช้จ่าย

ลำดับ	รายการ	แผ่นดิน	รายได้
1	ค่าตอบแทนวิทยากรแหล่งฝึก 4 แห่ง	-	14,400
2	ค่าอาหารและเครื่องดื่มผู้ปกครองและนักเรียน	-	4,200
3	ค่าวัสดุโครงการ	-	21,400
รวม		-	40,000

9. ขั้นตอนและแผนการดำเนินงาน (PDCA)

โครงการย่อยที่ 1 โครงการเรียนรู้และฝึกปฏิบัติงานสร้างเสริมสุขภาพในชุมชนสำหรับนิสิตทันตแพทย์ ชั้นปีที่ 5
ปีการศึกษา 2/2557

กิจกรรม	ปีงบประมาณ พ.ศ. 2558											
	ต.ค.	พ.ย.	ธ.ค.	ม.ค.	ก.พ.	มี.ค.	เม.ย.	พ.ค.	มิ.ย.	ก.ค.	ส.ค.	ก.ย.
ชั้นวางแผนงาน (P)..... 1. สำรวจพื้นที่ที่ใช้ในการฝึก ปฏิบัติงานภาคสนาม 2. จัดทำตารางการออกปฏิบัติงาน ภาคสนามและแจกแก่อาจารย์และ นิสิต	↔											
ชั้นดำเนินการ (D)..... 1. นำนิสิตวางแผนการทำงานและ ออกปฏิบัติงานภาคสนาม ณ หน่วยงานที่ติดต่อ 2. นิสิตเตรียมการนำเสนอผลงาน	←				→							
ชั้นสรุปและประเมินผล (C) 1. การนำเสนอผลงานการเรียนรู้และ ฝึกปฏิบัติงานสร้างเสริมสุขภาพใน ชุมชน 2. แบบประเมินความพึงพอใจของ ผู้เข้าร่วมโครงการ						↔						
ชั้นปรับปรุงตามผลการประเมิน (A) .. 1. ดำเนินการตามแผนที่ได้ปรับปรุง แก้ไขแล้ว								↔				

โครงการย่อยที่ 2 โครงการเรียนรู้และฝึกปฏิบัติงานสร้างเสริมสุขภาพในชุมชนสำหรับนิสิตทันตแพทย์ ชั้นปีที่ 5
ปีการศึกษา 1/2558

กิจกรรม	ปีงบประมาณ พ.ศ. 2558											
	ต.ค.	พ.ย.	ธ.ค.	ม.ค.	ก.พ.	มี.ค.	เม.ย.	พ.ค.	มิ.ย.	ก.ค.	ส.ค.	ก.ย.
ชั้นวางแผนงาน (P)..... 1. สำรวจพื้นที่ที่ใช้ในการฝึก ปฏิบัติงานภาคสนาม 2. จัดทำตารางการออกปฏิบัติงาน ภาคสนามและแจกแก่อาจารย์และ นิสิต					↔							
ชั้นดำเนินการ (D)..... 1. นำนิสิตวางแผนการทำงานและ ออกปฏิบัติงานภาคสนาม ณ หน่วยงานที่ติดต่อ 2. นิสิตเตรียมการนำเสนอผลงาน						←			→			
									↔			

กิจกรรม	ปีงบประมาณ พ.ศ. 2558											
	ต.ค.	พ.ย.	ธ.ค.	ม.ค.	ก.พ.	มี.ค.	เม.ย.	พ.ค.	มิ.ย.	ก.ค.	ส.ค.	ก.ย.
ขั้นสรุปและประเมินผล (C) 1.การนำเสนอผลงานการเรียนรู้และฝึกปฏิบัติงานสร้างเสริมสุขภาพในชุมชน 2.แบบประเมินความพึงพอใจของผู้เข้าร่วมโครงการ											↔	
ขั้นปรับปรุงตามผลการประเมิน(A) 1.ดำเนินการตามแผนที่ได้ปรับปรุงแก้ไขแล้ว												↔

10. วัน เวลา และสถานที่ในการดำเนินการ

โครงการย่อยที่ 1 โครงการเรียนรู้และฝึกปฏิบัติงานสร้างเสริมสุขภาพในชุมชนสำหรับนิสิตทันตแพทย์ ชั้นปีที่ 5 ปีการศึกษา 2/2557

- 1) วัน เวลา ในการจัดกิจกรรม เดือนตุลาคม 2557 ถึงเดือนมีนาคม 2558
- 2) สถานที่จัดกิจกรรม ศูนย์พัฒนาเด็กเล็กในเขตพื้นที่จังหวัดพิษณุโลก

โครงการย่อยที่ 2 โครงการเรียนรู้และฝึกปฏิบัติงานสร้างเสริมสุขภาพในชุมชนสำหรับนิสิตทันตแพทย์ ชั้นปีที่ 5 ปีการศึกษา 1/2558

- 1) วัน เวลา ในการจัดกิจกรรม เดือนเมษายน ถึงเดือนสิงหาคม 2558
- 2) สถานที่จัดกิจกรรม ศูนย์พัฒนาเด็กเล็กในเขตพื้นที่จังหวัดพิษณุโลก

11. ผลที่คาดว่าจะได้รับ

โครงการย่อยที่ 1 โครงการเรียนรู้และฝึกปฏิบัติงานสร้างเสริมสุขภาพในชุมชนสำหรับนิสิตทันตแพทย์ ชั้นปีที่ 5 ปีการศึกษา 2/2557

- 1) นิสิตได้เรียนรู้การทำงานสร้างเสริมสุขภาพ
- 2) นิสิตมีความตื่นตัวในการทำงานสร้างเสริมสุขภาพ
- 3) นิสิตได้เรียนรู้การทำงานเป็นทีม
- 4) นิสิตสามารถคิด วิเคราะห์ อภิปราย และนำเสนอข้อมูลได้อย่างเป็นระบบ
- 5) นิสิตเห็นรูปแบบการทำงานที่หลากหลาย สามารถนำไปปรับใช้ได้สอดคล้องกับบริบทของตนเอง

โครงการย่อยที่ 2 โครงการเรียนรู้และฝึกปฏิบัติงานสร้างเสริมสุขภาพในชุมชนสำหรับนิสิตทันตแพทย์ ชั้นปีที่ 5 ปีการศึกษา 1/2558

- 1) นิสิตได้เรียนรู้การทำงานสร้างเสริมสุขภาพ
- 2) นิสิตมีความตื่นตัวในการทำงานสร้างเสริมสุขภาพ
- 3) นิสิตได้เรียนรู้การทำงานเป็นทีม
- 4) นิสิตสามารถคิด วิเคราะห์ อภิปราย และนำเสนอข้อมูลได้อย่างเป็นระบบ
- 5) นิสิตเห็นรูปแบบการทำงานที่หลากหลาย สามารถนำไปปรับใช้ได้สอดคล้องกับบริบทของตนเอง

12. ตัวชี้วัดความสำเร็จโครงการ (KPI)

โครงการย่อยที่ 1 โครงการเรียนรู้และฝึกปฏิบัติงานสร้างเสริมสุขภาพในชุมชนสำหรับนิสิตทันตแพทย์ ชั้นปีที่ 5 ปีการศึกษา 2/2557

ปริมาณ	คุณภาพ	เวลา	ต้นทุน
จำนวนนิสิตและอาจารย์ที่เข้าร่วม อย่างน้อยร้อยละ 80	ผู้เข้าร่วมโครงการมีความพึงพอใจระดับ ดี-ดีมาก	ดำเนินการแล้วเสร็จ	ใช้งบประมาณไม่เกินกว่าที่กำหนด

โครงการย่อยที่ 2 โครงการเรียนรู้และฝึกปฏิบัติงานสร้างเสริมสุขภาพในชุมชนสำหรับนิสิตทันตแพทย์ ชั้นปีที่ 5
ปีการศึกษา 1/2558

ปริมาณ	คุณภาพ	เวลา	ต้นทุน
จำนวนนิสิตและอาจารย์ที่เข้าร่วม อย่างน้อยร้อยละ 80	ผู้เข้าร่วมโครงการมีความพึงพอใจระดับ ดี-ดีมาก	ดำเนินการแล้วเสร็จ	ใช้งบประมาณไม่เกินกว่าที่กำหนด

13. ตัวชี้วัดประกอบการประกันคุณภาพตามเกณฑ์มาตรฐาน

- ก.พ.ร. ตัวชี้วัดที่..... สมศ. ตัวชี้วัดที่.....
 สกอ. ตัวชี้วัดที่.....2.6..... สงป. ตัวชี้วัดที่.....

14. การติดตามและประเมินผลโครงการ

โครงการย่อยที่ 1 กิจกรรมที่ 1 โครงการเรียนรู้และฝึกปฏิบัติงานสร้างเสริมสุขภาพในชุมชนสำหรับนิสิตทันตแพทย์ ชั้นปีที่ 5 ปีการศึกษา 2/2557

1) ใช้แบบสอบถามประเมินความพึงพอใจ

โครงการย่อยที่ 2 กิจกรรมที่ 2 โครงการเรียนรู้และฝึกปฏิบัติงานสร้างเสริมสุขภาพในชุมชนสำหรับนิสิตทันตแพทย์ ชั้นปีที่ 5 ปีการศึกษา 1/2558

1) ใช้แบบสอบถามประเมินความพึงพอใจ

โครงการตามแผนปฏิบัติการประจำปีงบประมาณ พ.ศ. 2558 มหาวิทยาลัยนเรศวร
หน่วยงาน คณะทันตแพทยศาสตร์

1. รหัสโครงการ ทพ.1002/58

ชื่อโครงการ โครงการสัมมนาเชิงปฏิบัติการ เรื่องการแลกเปลี่ยนเรียนรู้การทำงานสร้างเสริมสุขภาพในชุมชน

2. ความสอดคล้องกับพันธกิจ

- การผลิตบัณฑิต การวิจัย
 การบริการวิชาการแก่สังคม การทำนุบำรุงศิลปวัฒนธรรม
 การบริหารจัดการ

3. ความสอดคล้องกับประเด็นยุทธศาสตร์

3.1 ประเด็นยุทธศาสตร์มหาวิทยาลัย

- เป็นเลิศทางการวิจัย (กลยุทธ์ที่.....มาตรการ.....)
 ผลิตบัณฑิตมีคุณภาพ ทำงานได้รับค่าตอบแทนสูง (กลยุทธ์ที่....2.2...มาตรการ....2.2.2....)
 ความสัมพันธ์กับศิษย์เก่าอย่างเข้มแข็งและยั่งยืน (กลยุทธ์ที่.....มาตรการ.....)
 ระบบบริหารในหลักธรรมาภิบาลและโปร่งใสตรวจสอบได้ (กลยุทธ์ที่ มาตรการ)

3.2 ประเด็นยุทธศาสตร์ของคณะ/หน่วยงาน

- ประเด็นยุทธศาสตร์ที่ 1 กลยุทธ์ที่ 1, 2 มาตรการที่ -

3.3 อัตลักษณ์นิสิต 5 ก

- มี ไม่มี

ประเภทอัตลักษณ์	ตัวชี้วัด
<input checked="" type="checkbox"/> เก่งงาน	<input checked="" type="checkbox"/> ความสามารถในการนำความรู้ไปประยุกต์ใช้ในการประกอบวิชาชีพอย่างสร้างสรรค์ <input type="checkbox"/> มีความรับผิดชอบ กล้าหาญ เสียสละ อดทน ขยันหมั่นเพียร มุ่งมั่นสู่ความสำเร็จ <input checked="" type="checkbox"/> มีความสามารถในการใช้ภาษาไทย ภาษาอังกฤษ และเทคโนโลยีสารสนเทศได้เป็นอย่างดี <input type="checkbox"/> มีจรรยาบรรณในวิชาชีพ
<input checked="" type="checkbox"/> เก่งคน	<input checked="" type="checkbox"/> มีมนุษยสัมพันธ์ทั้งการพูด และการวางตัว <input type="checkbox"/> มีจิตสาธารณะ <input checked="" type="checkbox"/> มีความสามารถทำงานที่เป็นทีม <input type="checkbox"/> มีความเข้าใจตนเองและผู้อื่น
<input checked="" type="checkbox"/> เก่งคิด	<input checked="" type="checkbox"/> มีความคิดริเริ่มสร้างสรรค์ <input type="checkbox"/> ใฝ่เรียนรู้ <input type="checkbox"/> ทศนคติเชิงบวก <input type="checkbox"/> ผลงานนวัตกรรม
<input checked="" type="checkbox"/> เก่งครองชีวิต	<input checked="" type="checkbox"/> มีพฤติกรรมที่ดีในการเรียน <input type="checkbox"/> มีพฤติกรรมที่ดีในการใช้ชีวิต (ปลอดอบายมุข)
<input checked="" type="checkbox"/> เก่งพิชิตปัญหา	<input type="checkbox"/> มีความสามารถในการแก้ปัญหาส่วนตัว <input checked="" type="checkbox"/> มีความสามารถในการแก้ปัญหาการงาน

3.4 บริการวิชาการ

มี

ไม่มี

3.4.1 เป้าหมายตัวชี้วัด

เป้าหมายตัวบ่งชี้	เชิงปริมาณ	เชิงคุณภาพ	เชิงเวลา	เชิงต้นทุน
ผลลัพธ์	ร้อยละผู้เข้ารับบริการที่มีความรู้เพิ่มขึ้นจากการรับบริการ	ร้อยละความพึงพอใจของผู้รับบริการ/หน่วยงาน/องค์กรที่รับบริการวิชาการและวิชาชีพต่อประโยชน์จากการบริการ.....	-	-
ผลผลิต	จำนวนกิจกรรมบริการวิชาการ แก่งสังคม..... กิจกรรม จำนวนการให้บริการรวมทุก ครั้ง (กรณีของ รพ.)/จำนวน ให้บริการชั้นสูตรพลิกศพครั้ง จำนวนผู้เข้ารับบริการ/ผู้เข้าร่วม กิจกรรม.....คน	ร้อยละความพึงพอใจของผู้รับบริการ ในกระบวนการให้บริการ	ร้อยละของงาน บริการวิชาการที่ แล้วเสร็จภายใน ระยะเวลาที่กำหนด	ต้นทุน/ค่าใช้จ่ายของ การบริการวิชาการ ตามงบประมาณที่ ได้รับจัดสรร.....บาท

3.4.2 การบูรณาการโครงการบริการวิชาการแก่งสังคม เข้ากับการเรียนการสอนและการวิจัย (โปรดใส่เครื่องหมาย ✓ ใน
ตัวชี้วัดและเป้าหมายภายใต้โครงการ ตอบได้มากกว่า 1)

- จำนวนนิสิตที่ลงฝึกงาน คน
- จำนวนรายวิชา/หลักสูตรที่มีการบูรณาการ วิชา ระบุรายชื่อวิชา
- จำนวนหนังสือ/ตำราที่ได้จากการดำเนินกิจกรรม เล่ม ระบุชื่อหนังสือ/ตำรา
- จำนวนหัวข้อวิทยานิพนธ์ที่ได้จากการดำเนินโครงการ หัวข้อ ระบุหัวข้อวิทยานิพนธ์
- โครงการที่ดำเนินการครั้งนี้เป็นโครงการบริการวิชาการที่ดำเนินการต่อเนื่องจากปี พ.ศ.
ระบุรายละเอียดกิจกรรมต่อเนื่องที่เกิดขึ้น
- ร้อยละความพึงพอใจจากผลกระทบและความคุ้มค่า ของการดำเนินโครงการ
- จำนวนโครงการวิจัยที่นำไปถ่ายทอด โครงการ ระบุชื่อโครงการวิจัย
- ร้อยละของปัญหาในชุมชนที่ลดลง
- ร้อยละของประชาชนที่นำความรู้ไปใช้ประโยชน์ในการแก้ไขปัญหา
- จำนวนกิจกรรมเชิงสาธารณะที่เกิดขึ้น กิจกรรม ระบุชื่อกิจกรรม
- รายได้ของชุมชนหรือสิ่งประดิษฐ์ที่เกิดจากการบริการวิชาการ บาท / ชิ้นงาน ระบุชื่อสิ่งประดิษฐ์
.....
- โครงการมีผลกระทบในระดับประเทศในด้านใด (เช่นด้านสิ่งแวดล้อม,ด้านสุขภาพ,ด้านพลังงาน ฯลฯ)
.....
- จำนวนหน่วยงานหรือชุมชนที่นำผลการดำเนินงานไปใช้ให้เกิดประโยชน์ หน่วยงานหรือชุมชน
ระบุชื่อหน่วยงานหรือชุมชน

3.4.3 การประเมินผลสำเร็จและการบูรณาการทางบริการวิชาการ (โปรดใส่เครื่องหมาย ✓ ภายใต้การประเมินความสำเร็จ
และการบูรณาการบริการวิชาการ)

ด้านการเรียนการสอน

- ระดับความคิดเห็นของนิสิตที่มีต่อการบูรณาการด้านการเรียนการสอน
- อื่นๆ

ด้านการวิจัย

- จำนวนโจทย์วิจัย ที่ได้จากการดำเนินโครงการบริการวิชาการ ที่ยื่นเสนอขอรับงบประมาณ
- โจทย์วิจัย ระบุชื่อโจทย์วิจัย

3.4.4 การติดตามผลการประเมินผลสำเร็จและการบูรณาการทางบริการวิชาการ

- นำเข้าที่ประชุมคณะกรรมการบริหารของคณะ เพื่อวางแผนปรับปรุงการบูรณาการด้านใด
 - ด้านผลิตบัณฑิต
 - ด้านการวิจัย
 - ด้านการบริการวิชาการแก่สังคม
 - ด้านการทำนุบำรุงศิลปวัฒนธรรม
- อื่นๆ

3.4.5 การนำผลประเมินไปพัฒนาและปรับปรุงการบูรณาการทางบริการวิชาการ

ด้านการเรียนการสอน

- จำนวนรายวิชา/หลักสูตรที่ได้รับการปรับปรุง วิชา ระบุรายวิชา
(ที่เกิดการนำผลการบูรณาการไปปรับปรุง)
- จำนวนรายวิชาที่เปิดใหม่ วิชา ระบุรายวิชา

4. ผู้รับผิดชอบ

- | | | |
|--------------------------|--------------------------|-----------|
| 4.1 หน่วยงานที่รับผิดชอบ | ภาควิชาทันตกรรมป้องกัน | |
| 4.2 ผู้รับผิดชอบ | อ.ทพ.รณยุทธ ชาญสมานี | โทร. 6033 |
| 4.3 ผู้ประสานงาน | นางสาวณัฐยาภรณ์ คำเหลือง | โทร. 6033 |
| 4.4 ผู้รายงานผล | นางสาวณัฐยาภรณ์ คำเหลือง | โทร. 6033 |

5. หลักการและเหตุผล

การสร้างเสริมสุขภาพเป็นกระบวนการที่ทำให้ประชาชนมีความสามารถในการดูแลสุขภาพและควบคุมปัจจัยที่กำหนดสุขภาพของตนเองได้ นับเป็นวิธีการที่มีความสำคัญและมีประสิทธิภาพในการทำงานด้านการส่งเสริมและป้องกันของบุคลากรทางด้านสาธารณสุขแนวทงในการทำงานสร้างเสริมสุขภาพทำได้หลากหลายวิธีขึ้นอยู่กับบริบทของชุมชน จึงนับเป็นโอกาสอันดีที่นิสิตทันตแพทย์จะได้แลกเปลี่ยนประสบการณ์ วิธีการ ตลอดจนปัญหาและอุปสรรคในการทำงานสร้างเสริมสุขภาพในพื้นที่รับผิดชอบร่วมกับคณาจารย์ในภาควิชาทันตกรรมป้องกัน เพื่อที่จะได้นำไปปรับใช้เป็นแนวทางในการทำงานต่อไป

6. วัตถุประสงค์

- 6.1 เพื่อให้ นิสิตทันตแพทย์ อาจารย์และบุคลากรได้ร่วมแลกเปลี่ยนเรียนรู้ ในด้านการทำงานสร้างเสริมสุขภาพ
- 6.2 เพื่อให้ นิสิตทันตแพทย์ อาจารย์และบุคลากรมีแนวทางในการทำงานสร้างเสริมสุขภาพต่อไปในอนาคต

7. เป้าหมายของโครงการ

7.1 เป้าหมายการดำเนินงาน

เป้าหมาย	จำนวน	หน่วยนับ
นิสิต	70	คน
อาจารย์/บุคลากร	15	คน
จำนวนผู้เข้าร่วมโครงการจำนวนทั้งสิ้น	85	คน

7.2 กิจกรรม/เนื้อหาที่จะดำเนินการ

- 1) นิสิตนำเสนอผลงานการสร้างเสริมสุขภาพในชุมชน
- 2) นิสิตและคณาจารย์ได้แลกเปลี่ยนเรียนรู้ประสบการณ์การทำงานส่งเสริมสุขภาพในชุมชน

8. งบประมาณดำเนินการ

รายได้ 17,000 บาท
แหล่งงบประมาณ : เงินงบประมาณรายได้ ประจำปี พ.ศ.2558

แผ่นดิน 3,350 บาท
แหล่งงบประมาณ : งบประมาณแผ่นดิน ประจำปี พ.ศ.2558

รายละเอียดค่าใช้จ่าย

ลำดับ	รายการ	แผ่นดิน	รายได้
1	ค่าวัสดุ	2,500	-
2	ค่าอาหารคณาจารย์	600	-
3	ค่าอาหารว่างคณาจารย์	250	-
4	ค่าอาหารนิสิตและบุคคลภายนอก	-	9,600
5	ค่าอาหารว่างนิสิตและบุคคลภายนอก	-	4,000
6	ค่าของที่ระลึก	-	3,400
รวม		3,350	17,000

9. ขั้นตอนและแผนการดำเนินงาน (PDCA)

กิจกรรม	ปีงบประมาณ พ.ศ. 2558											
	ต.ค.	พ.ย.	ธ.ค.	ม.ค.	ก.พ.	มี.ค.	เม.ย.	พ.ค.	มิ.ย.	ก.ค.	ส.ค.	ก.ย.
ขั้นวางแผนงาน (P)..... 1. ติดต่อวิทยากรและติดต่อจัดหาสถานที่ 2. ขออนุมัติโครงการและประชาสัมพันธ์โครงการ				↔								
ขั้นดำเนินการ (D)..... 1. ดำเนินกิจกรรมตามโครงการ 2. แจกแบบสอบถามประเมินโครงการ					↔							
ขั้นสรุปและประเมินผล (C) 1. สรุปแบบประเมินโครงการ 2. วางแผนปรับปรุงโครงการตามข้อเสนอแนะที่ได้จากการประเมินผล						↔		↔				
ขั้นปรับปรุงตามผลการประเมิน(A) 1. ดำเนินการตามแผนที่ได้ปรับปรุงแก้ไขแล้ว								↔				

10. วัน เวลา และสถานที่ในการดำเนินการ

- 1) วัน เวลา ในการจัดกิจกรรม เดือนกุมภาพันธ์ 2558
- 2) สถานที่จัดกิจกรรม คณะทันตแพทยศาสตร์ มหาวิทยาลัยนเรศวร

11. ผลที่คาดว่าจะได้รับ

- 1) นิสิตทันตแพทย์ อาจารย์และบุคลากร มีความสามารถและตื่นตัวในการทำงานสร้างเสริมสุขภาพในชุมชน
- 2) นิสิตทันตแพทย์เห็นรูปแบบการทำงานที่หลากหลาย สามารถนำไปปรับใช้ได้สอดคล้องกับบริบทของตนเอง
- 3) นิสิตทันตแพทย์ อาจารย์และบุคลากรมีความรู้ในการทำงานเสริมสร้างสุขภาพในชุมชนจากการแลกเปลี่ยนความคิดเห็น และประสบการณ์ในประเด็นการทำงานสร้างเสริมสุขภาพในชุมชน

12. ตัวชี้วัดความสำเร็จโครงการ (KPI)

ปริมาณ	คุณภาพ	เวลา	ต้นทุน
ผู้เข้าร่วมโครงการไม่น้อยกว่าร้อยละ 80	ผู้เข้าร่วมโครงการร่วมกันอภิปรายและแลกเปลี่ยนความคิด	ดำเนินการแล้วเสร็จตามระยะเวลาที่กำหนดไว้	ใช้งบประมาณไม่เกินกว่าที่กำหนดไว้

13. ตัวชี้วัดประกอบการประกันคุณภาพตามเกณฑ์มาตรฐาน

- ก.พ.ร. ตัวชี้วัดที่..... สมศ. ตัวชี้วัดที่.....
 สกอ. ตัวชี้วัดที่.....2.6..... สงป. ตัวชี้วัดที่.....

14. การติดตามและประเมินผลโครงการ

- 1) ผู้เข้าร่วมโครงการมีความพึงพอใจในระดับดี-ดีมาก ไม่น้อยกว่าร้อยละ 60
- 2) การสัมภาษณ์ผู้เข้าร่วมโครงการบางส่วน

โครงการตามแผนปฏิบัติการประจำปีงบประมาณ พ.ศ. 2558 มหาวิทยาลัยนเรศวร
หน่วยงาน คณะทันตแพทยศาสตร์

1. รหัสโครงการ ทพ.1003/58

ชื่อโครงการ โครงการฝึกอบรมทันตแพทย์ประจำบ้าน เพื่อวุฒิบัตร/อนุมัติบัตรแสดงความรู้ความชำนาญ ในการประกอบวิชาชีพทันตกรรม สาขาทันตกรรมจัดฟัน ปีการศึกษา 2557

2. ความสอดคล้องกับพันธกิจ

- การผลิตบัณฑิต การวิจัย
 การบริการวิชาการแก่สังคม การทำนุบำรุงศิลปวัฒนธรรม
 การบริหารจัดการ

3. ความสอดคล้องกับประเด็นยุทธศาสตร์

3.1 ประเด็นยุทธศาสตร์มหาวิทยาลัย

- เป็นเลิศทางการวิจัย (กลยุทธ์ที่...1.4.....มาตรการ...1.4.3.....)
 ผลิตบัณฑิตมีคุณภาพ ทำงานได้รับค่าตอบแทนสูง (กลยุทธ์ที่.....มาตรการ.....)
 ความสัมพันธ์กับศิษย์เก่าอย่างเข้มแข็งและยั่งยืน (กลยุทธ์ที่...3.2.....มาตรการ...3.2.1.....)
 ระบบบริหารในหลักธรรมาภิบาลและโปร่งใสตรวจสอบได้ (กลยุทธ์ที่ มาตรการ)

3.2 ประเด็นยุทธศาสตร์ของคณะ/หน่วยงาน

- ประเด็นยุทธศาสตร์ที่.....3..... กลยุทธ์ที่.....1.....มาตรการที่.....

4. ผู้รับผิดชอบ

- | | | |
|--------------------------|-------------------------------------|---------------|
| 4.1 หน่วยงานที่รับผิดชอบ | คณะทันตแพทยศาสตร์ มหาวิทยาลัยนเรศวร | |
| 4.2 ผู้รับผิดชอบ | อาจารย์ ทันตแพทย์หญิง รัชวรรณ | ต้นศลารักษ์ |
| 4.3 ผู้รับผิดชอบ | รองศาสตราจารย์ ทันตแพทย์ ดร.ทศพล | ปิยะปัทมินทร์ |
| 4.4 ผู้รับผิดชอบ | อาจารย์ ทันตแพทย์หญิง ดร.สิริโฉม | สาตราวาหะ |

5. หลักการและเหตุผล

การสับสนผิดปกติซึ่งพบในทุกกลุ่มอายุของประชากรไทย เป็นสาเหตุสำคัญที่ทำให้ระบบบดเคี้ยวผิดปกติ ส่งผลให้เกิดปัญหาเรื้อรังด้านสุขภาพกายและสุขภาพจิตของผู้มีการสับสนผิดปกติได้ และสามารถป้องกัน-แก้ไขด้วยกระบวนการทางทันตกรรมจัดฟัน นอกจากนี้ สถาบันของรัฐซึ่งเปิดโครงการฝึกอบรมทันตแพทย์ประจำบ้าน เพื่อวุฒิบัตร/อนุมัติบัตรแสดงความรู้ความชำนาญ ในการประกอบวิชาชีพทันตกรรม สาขาทันตกรรมจัดฟัน ยังมีไม่เพียงพอที่จะรองรับความต้องการของทันตแพทย์ทั่วไป ซึ่งประสงค์จะเพิ่มพูนประสบการณ์ในสาขาวิชาทันตกรรมจัดฟัน

คณะทันตแพทยศาสตร์ มหาวิทยาลัยนเรศวร เห็นความสำคัญของการฝึกอบรมทันตแพทย์ทั่วไป ให้มีความรู้ความชำนาญเฉพาะทางในสาขาวิชาทันตกรรมจัดฟัน ทั้งภาคทฤษฎีและปฏิบัติ จึงจัดโครงการฝึกอบรมฝึกอบรมทันตแพทย์เพื่อวุฒิบัตร/อนุมัติบัตรแสดงความรู้ความชำนาญในการประกอบวิชาชีพทันตกรรม สาขาทันตกรรมจัดฟัน เพื่อเปิดโอกาสให้ทันตแพทย์ทั่วไปที่ประสงค์จะเพิ่มพูนประสบการณ์การปฏิบัติงานในสาขาทันตกรรมจัดฟัน รวมทั้งเป็นการเพิ่มจำนวนทันตแพทย์เฉพาะทางที่มีคุณธรรม จริยธรรม จรรยาบรรณ และเจตคติที่ดีต่อผู้ป่วย เพื่อสนองนโยบายทางด้านทันตสาธารณสุขของประเทศ รวมทั้งสร้างมาตรฐานวิชาชีพ ทั้งนี้ ผู้ผ่านการฝึกอบรมตามโครงการสามารถสมัครสอบเพื่อวุฒิบัตร/อนุมัติบัตรแสดงความรู้-ความชำนาญในการประกอบวิชาชีพทันตกรรม สาขาทันตกรรมจัดฟัน ซึ่งจัดสอบทุกปี โดยคณะกรรมการฝึกอบรมและสอบเพื่อเป็นผู้มีความรู้ความชำนาญในการประกอบวิชาชีพทันตกรรม สาขาทันตกรรมจัดฟัน ร่วมกับราชวิทยาลัยทันตแพทย์แห่งประเทศไทย และทันตแพทย์สภาได้

6. วัตถุประสงค์

6.1 วัตถุประสงค์ทั่วไป

เพื่อฝึกอบรมทันตแพทย์ทั่วไป ให้มีความรู้-ความชำนาญเฉพาะทางในสาขาวิชาทันตกรรมจัดฟันที่ได้มาตรฐานในระดับสากล มีเจตคติที่ดีต่อวิชาชีพ มีคุณธรรมและจริยธรรม มีมนุษยสัมพันธ์ที่ดีต่อผู้ป่วยและผู้เกี่ยวข้องทุกระดับ โดยคำนึงถึงความก้าวหน้าและปรับปรุงตนเองอย่างสม่ำเสมอด้านวิชาการ เพื่อประโยชน์ต่อสังคมและประเทศชาติ

6.2 วัตถุประสงค์เฉพาะ เพื่อให้ผู้เข้ารับการฝึกอบรมมีความรู้-ความสามารถดังต่อไปนี้

6.2.1 มีความรู้-ความชำนาญอย่างสูง ด้านทันตกรรมจัดฟันในภาคทฤษฎีและภาคปฏิบัติ ทั้งในแนวกว้างและแนวลึก

6.2.2 ตรวจ วิเคราะห์ และวินิจฉัยความผิดปกติของการสบฟัน โครงสร้างใบหน้า-ขากรรไกร ตามหลักเกณฑ์ทางวิทยาศาสตร์และความรู้พื้นฐานที่ทันสมัย

6.2.3 จำแนกความผิดปกติของการพัฒนาการสบฟันที่มีผลต่อการเจริญเติบโตโครงสร้างใบหน้า-ขากรรไกร สามารถจัดการวางแผนและทำนายผลการรักษาได้

6.2.4 รักษาทางทันตกรรมจัดฟันเบื้องต้นถึงชนิดซับซ้อนได้ รวมทั้งให้คำปรึกษาแก่ทันตแพทย์ที่เกี่ยวข้องเพื่อประโยชน์ของผู้ป่วย

6.2.5 ร่วมมือในการวางแผนการรักษา รวมถึงรักษาร่วมกับทันตแพทย์เฉพาะทางสาขาอื่นๆ ได้เป็นอย่างดี

6.2.6 รับผิดชอบและพัฒนาตนเองทางวิชาการอย่างสม่ำเสมอ เพื่อความรู้ที่ทันสมัย

7. รูปแบบการรับ/จำนวนรับ

รูปแบบการรับและจำนวนรับ เป็นไปตามเกณฑ์ที่ราชวิทยาลัยทันตแพทย์แห่งประเทศไทยกำหนดไว้ คือ 6 คน และรับในลักษณะปีเว้นปี

8. คุณสมบัติของผู้สมัครเพื่อเข้ารับการฝึกอบรม

เป็นไปตามที่ราชวิทยาลัยทันตแพทย์แห่งประเทศไทยและทันตแพทย์สภากำหนด คือ

8.1 ได้รับปริญญาทันตแพทยศาสตรบัณฑิตจากมหาวิทยาลัยของรัฐ หรือมหาวิทยาลัยอื่นที่ทันตแพทย์สภารับรอง

8.2 เป็นผู้ประกอบวิชาชีพทันตกรรม ตามพระราชบัญญัติวิชาชีพทันตกรรม พ.ศ. 2537 หรือมีคุณสมบัติตามข้อ 40 แห่งข้อบังคับทันตแพทย์สภา ว่าด้วย หลักเกณฑ์การออกหนังสืออนุมัติบัตร หรืออนุมัติบัตรแสดงความรู้ความชำนาญในการประกอบวิชาชีพทันตกรรมสาขาต่างๆ พ.ศ. 2555

8.3 ปฏิบัติงานทางทันตกรรมมาแล้วไม่น้อยกว่า 1 ปี (นับถึงวันสุดท้ายของการสมัคร)

9. วิธีการคัดเลือกผู้เข้ารับการฝึกอบรม

ผ่านการสมัครและการสอบคัดเลือกจากคณะกรรมการฝึกอบรมและสอบ เพื่อเป็นผู้มีความรู้ความชำนาญในการประกอบวิชาชีพทันตกรรม สาขาทันตกรรมจัดฟัน ราชวิทยาลัยทันตแพทย์แห่งประเทศไทย ทันตแพทย์สภา และคณะทันตแพทยศาสตร์ มหาวิทยาลัยนเรศวร

10. งบประมาณดำเนินการ

เงินรับฝากรายได้ 1,506,000 บาท

งบประมาณ คำนวณจากผู้เข้ารับการฝึกอบรม จำนวน 6 คน (สิงหาคม 2557-กรกฎาคม 2558)

	รายการ	จำนวนเงิน (บาท)
รายรับ	ค่าสมัคร (1,000 บาท/คน)	6,000
	ค่าลงทะเบียนฝึกอบรม (250,000 บาท/คน)	1,500,000
	รวมทั้งสิ้น	1,506,000
รายจ่าย	ห้กร้อยละ 10 ให้แก่มหาวิทยาลัยนเรศวร	150,600
	ห้กร้อยละ 20 ให้แก่ราชวิทยาลัยทันตแพทย์แห่งประเทศไทย	301,200
	ค่าใช้จ่ายหมวดค่าตอบแทน ใช้สอย และวัสดุ ประกอบด้วย	
	ค่าตอบแทน	
	ค่าตอบแทนสำหรับวิทยากร	300,000
	ค่าตอบแทนสำหรับผู้ปฏิบัติงานนอกเวลาราชการ	50,000
	ค่าใช้จ่าย	
	ค่าใช้จ่ายสำหรับผู้เข้าฝึกอบรม เพื่อประชุมสัมมนาวิชาการ (นอก ม. นเรศวร) เช่น ค่าลงทะเบียน ค่าที่พัก ค่าพาหนะเดินทางไปประชุมสัมมนาวิชาการ (ตามที่จ่ายจริง แต่ไม่เกิน 20,000 บาท/ผู้เข้ารับการฝึกอบรม 1 ราย)	120,000
	ค่าเดินทางไปราชการ สำหรับบุคลากรคณะทันตแพทยศาสตร์	30,000
	ค่าเดินทางมาราชการ สำหรับวิทยากร (ภายนอกคณะฯ)	300,000
	ค่าวัสดุ	
	ค่าวัสดุวิทยาศาสตร์/วัสดุทางการแพทย์/วัสดุสิ้นเปลือง/วัสดุโฆษณาและเผยแพร่	220,000
	ค่าใช้จ่ายอื่นๆ	34,200
รวมทั้งสิ้น	1,506,000	

หมายเหตุ: ขอถัวเฉลี่ยจ่ายทุกรายการ

11. วัน เวลา และสถานที่ในการดำเนินการ

- 1) วัน เวลา ในการจัดกิจกรรม สิงหาคม 2557-กรกฎาคม 2558 (ทั้งในและนอกเวลาราชการ)
- 2) สถานที่จัดกิจกรรม คณะทันตแพทยศาสตร์ มหาวิทยาลัยนเรศวร

12. ผลที่คาดว่าจะได้รับ

- 1) ทันตแพทย์ทั่วไปได้พัฒนาความรู้-ความสามารถด้านทันตกรรมจัดฟัน
- 2) ผู้ผ่านการฝึกอบรมสามารถสอบผ่านและได้รับวุฒิปริญญาตรี/อนุปริญญาตรีแสดงความรู้ความชำนาญ ในการประกอบวิชาชีพทันตกรรม สาขาทันตกรรมจัดฟัน จากราชวิทยาลัยทันตแพทย์แห่งประเทศไทย และจากทันตแพทยสภา

13. การติดตามและประเมินผลโครงการ

- 1) ผู้ผ่านการฝึกอบรมสามารถให้การรักษาทางทันตกรรมจัดฟันได้
- 2) การประเมินความพึงพอใจของผู้ที่มารับการรักษาทางทันตกรรมจัดฟัน อยู่ในระดับดี
- 3) การประเมินความพึงพอใจของผู้บังคับบัญชาที่มีต่อผู้ผ่านการฝึกอบรม อยู่ในระดับดี

โครงการตามแผนปฏิบัติการประจำปีงบประมาณ พ.ศ. 2558 มหาวิทยาลัยนเรศวร
หน่วยงาน คณะทันตแพทยศาสตร์

1. รหัสโครงการ ทพ.1004/58

ชื่อโครงการ โครงการประชุมเชิงวิชาการทางทันตกรรมป้องกัน 1 เรื่อง “การเพิ่มความยาวตัวฟันด้วยวิธีทางศัลยกรรม”

2. ความสอดคล้องกับพันธกิจ

- | | |
|--|---|
| <input type="checkbox"/> การผลิตบัณฑิต | <input type="checkbox"/> การวิจัย |
| <input checked="" type="checkbox"/> การบริการวิชาการแก่สังคม | <input type="checkbox"/> การทำนุบำรุงศิลปวัฒนธรรม |
| <input type="checkbox"/> การบริหารจัดการ | |

3. ความสอดคล้องกับประเด็นยุทธศาสตร์

3.1 ประเด็นยุทธศาสตร์มหาวิทยาลัย

- เป็นเลิศทางการวิจัย (กลยุทธ์ที่...1.4.....มาตรการ...1.4.3.....)
- ผลิตบัณฑิตมีคุณภาพ ทำงานได้รับค่าตอบแทนสูง (กลยุทธ์ที่...2.1.....มาตรการ...2.1.2.....)
- ความสัมพันธ์กับศิษย์เก่าอย่างเข้มแข็งและยั่งยืน (กลยุทธ์ที่.....มาตรการ.....)
- ระบบบริหารในหลักธรรมาภิบาลและโปร่งใสตรวจสอบได้ (กลยุทธ์ที่ มาตรการ

3.2 ประเด็นยุทธศาสตร์ของคณะ/หน่วยงาน

- ประเด็นยุทธศาสตร์ที่.....1,3..... กลยุทธ์ที่...1.2,3.1..... มาตรการที่.....

3.3 อัตลักษณ์นิสิต 5 ก

- มี ไม่มี

ประเภทอัตลักษณ์	ตัวชี้วัด
<input checked="" type="checkbox"/> เก่งงาน	<input checked="" type="checkbox"/> มีความรับผิดชอบ กล้าหาญ เสียสละ อดทน ขยันหมั่นเพียร มุ่งมั่นสู่ความสำเร็จ <input type="checkbox"/> มีความสามารถในการใช้ภาษาไทย ภาษาอังกฤษ และเทคโนโลยีสารสนเทศได้เป็นอย่างดี <input checked="" type="checkbox"/> มีจรรยาบรรณในวิชาชีพ
<input checked="" type="checkbox"/> เก่งคน	<input checked="" type="checkbox"/> มีมนุษยสัมพันธ์ทั้งการพูด และการวางตัว <input type="checkbox"/> มีจิตสาธารณะ <input checked="" type="checkbox"/> มีความสามารถทำงานที่เป็นทีม <input type="checkbox"/> มีความเข้าใจตนเองและผู้อื่น
<input checked="" type="checkbox"/> เก่งคิด	<input checked="" type="checkbox"/> มีความคิดริเริ่มสร้างสรรค์ <input type="checkbox"/> ใฝ่เรียนรู้ <input type="checkbox"/> ทศนคติเชิงบวก <input type="checkbox"/> ผลงานนวัตกรรม
<input checked="" type="checkbox"/> เก่งครองชีวิต	<input checked="" type="checkbox"/> มีพฤติกรรมที่ดีในการเรียน <input type="checkbox"/> มีพฤติกรรมที่ดีในการใช้ชีวิต (ปลอดอบายมุข)
<input checked="" type="checkbox"/> เก่งพิชิตปัญหา	<input checked="" type="checkbox"/> มีความสามารถในการแก้ปัญหาส่วนตัว <input type="checkbox"/> มีความสามารถในการแก้ปัญหาการงาน

3.4 บริการวิชาการ

มี ไม่มี

3.4.1 เป้าหมายตัวชี้วัด

เป้าหมายตัวบ่งชี้	เชิงปริมาณ	เชิงคุณภาพ	เชิงเวลา	เชิงต้นทุน
ผลลัพธ์	ร้อยละผู้เข้ารับบริการที่มีความรู้เพิ่มขึ้นจากการรับบริการ 100	ร้อยละความพึงพอใจของผู้รับบริการ/หน่วยงาน/องค์กรที่รับบริการวิชาการและวิชาชีพต่อประโยชน์จากการบริการ 100	-	-
ผลผลิต	จำนวนกิจกรรมบริการวิชาการ แก่สังคม 1 กิจกรรม จำนวนการให้บริการรวมทุก ครั้ง (กรณีของ รพ.)/จำนวน ให้บริการชั้นสูตรพลศึกษาครั้ง จำนวนผู้เข้ารับบริการ/ผู้เข้าร่วม กิจกรรม.....คน	ร้อยละความพึงพอใจของผู้รับบริการ ในกระบวนการให้บริการ	ร้อยละของงาน บริการวิชาการที่ แล้วเสร็จภายใน ระยะเวลาที่กำหนด	ต้นทุน/ค่าใช้จ่ายของ การบริการวิชาการ ตามงบประมาณที่ ได้รับจัดสรร.....บาท

3.4.2 การบูรณาการโครงการบริการวิชาการแก่สังคม เข้ากับการเรียนการสอนและการวิจัย (โปรดใส่เครื่องหมาย ✓ ใน
ตัวชี้วัดและเป้าหมายภายใต้โครงการ ตอบได้มากกว่า 1)

- จำนวนนิสิตที่ลงฝึกงาน คน
- จำนวนรายวิชา/หลักสูตรที่มีการบูรณาการ วิชา ระบุรายชื่อวิชา
- จำนวนหนังสือ/ตำราที่ได้จากการดำเนินกิจกรรม เล่ม ระบุชื่อหนังสือ/ตำรา
- จำนวนหัวข้อวิทยานิพนธ์ที่ได้จากการดำเนินโครงการ หัวข้อ ระบุหัวข้อวิทยานิพนธ์
- โครงการที่ดำเนินการครั้งนี้เป็นโครงการบริการวิชาการที่ดำเนินการต่อเนื่องจากปี พ.ศ.
ระบุรายละเอียดกิจกรรมต่อเนื่องที่เกิดขึ้น
- ร้อยละความพึงพอใจจากผลกระทบและความคุ้มค่า ของการดำเนินโครงการ 80
- จำนวนโครงการวิจัยที่นำไปถ่ายทอด โครงการ ระบุชื่อโครงการวิจัย
- ร้อยละของปัญหาในชุมชนที่ลดลง
- ร้อยละของประชาชนที่นำความรู้ไปใช้ประโยชน์ในการแก้ไขปัญหา
- จำนวนกิจกรรมเชิงสาธารณะที่เกิดขึ้น กิจกรรม ระบุชื่อกิจกรรม
- รายได้ของชุมชนหรือสิ่งประดิษฐ์ที่เกิดจากการบริการวิชาการ บาท / ชิ้นงาน ระบุชื่อสิ่งประดิษฐ์
.....
- โครงการมีผลกระทบในระดับประเทศในด้านใด (เช่นด้านสิ่งแวดล้อม,ด้านสุขภาพ,ด้านพลังงาน ฯลฯ)
.....
- จำนวนหน่วยงานหรือชุมชนที่นำผลการดำเนินงานไปใช้ให้เกิดประโยชน์ 30 หน่วยงานหรือชุมชน ระบุชื่อ
หน่วยงานหรือชุมชน คณะทันตแพทยศาสตร์ มหาวิทยาลัยนเรศวร โรงพยาบาลต้นสังกัด

3.4.3 การประเมินผลสำเร็จและการบูรณาการทางบริการวิชาการ (โปรดใส่เครื่องหมาย ✓ ภายใต้การประเมินความสำเร็จ
และการบูรณาการบริการวิชาการ)

ด้านการเรียนการสอน

- ระดับความคิดเห็นของนิสิตที่มีต่อการบูรณาการด้านการเรียนการสอน
- อื่นๆ

ด้านการวิจัย

- จำนวนวิทยานิพนธ์ ที่ได้จากการดำเนินโครงการบริการวิชาการ ที่ยื่นเสนอขอรับงบประมาณ
- วิทยานิพนธ์ ระบุชื่อวิทยานิพนธ์

3.4.4 การติดตามผลการประเมินผลสำเร็จและการบูรณาการทางบริการวิชาการ

- นำเข้าที่ประชุมคณะกรรมการบริหารของคณะ เพื่อวางแผนปรับปรุงการบูรณาการด้านใด
 - ด้านผลิตบัณฑิต
 - ด้านการวิจัย
 - ด้านการบริการวิชาการแก่สังคม
 - ด้านการทำนุบำรุงศิลปวัฒนธรรม
- อื่นๆ

3.4.5 การนำผลประเมินไปพัฒนาและปรับปรุงการบูรณาการทางบริการวิชาการ

ด้านการเรียนการสอน

- จำนวนรายวิชา/หลักสูตรที่ได้รับการปรับปรุง วิชา ระบุรายวิชา
(ที่เกิดการนำผลการบูรณาการไปปรับปรุง)
- จำนวนรายวิชาที่เปิดใหม่ วิชา ระบุรายวิชา

4. ผู้รับผิดชอบ

- | | |
|--------------------------|---|
| 4.1 หน่วยงานที่รับผิดชอบ | สาขาวิชาปริทันตวิทยา ภาควิชาทันตกรรมป้องกัน มหาวิทยาลัยนเรศวร |
| 4.2 ผู้รับผิดชอบ | ผศ.ทพญ.ดร.อิชยา เยี่ยมวัฒนา โทร 6033 |
| 4.3 ผู้ประสานงาน | นางสาวณัฐยาภรณ์ คำเหลือง โทร 6033 |
| 4.4 ผู้รายงานผล | นางสาวณัฐยาภรณ์ คำเหลือง โทร 6033 |

5. หลักการและเหตุผล

ในการดูแลรักษาผู้ป่วย ทันตแพทย์มักจะพบกับฟันที่มีสภาพต่างๆ เช่น ฟันผุหรือฟันแตกหักลงไปต่ำกว่าขอบเหงือก ฟันขึ้นบางส่วน ตัวฟันสั้น ฟันสึก หรือรากฟันทะลุ ซึ่งจำเป็นจะต้องเพิ่มความยาวตัวฟันด้วยวิธีทางศัลยกรรม (surgical crown lengthening) เพื่อช่วยให้มีทางเข้าสำหรับการรักษาที่ต้องใช้เพื่อแก้ปัญหาอื่นๆ ทำได้ง่ายขึ้น ได้ผลงานที่ดี โดยไม่รุกรานเข้าไปรบกวนอวัยวะปริทันต์ เนื่องจากจะก่อให้เกิดการอักเสบของอวัยวะปริทันต์ การร่นของเหงือก และการละลายตัวของกระดูกเบ้าฟัน จนอาจก่อให้เกิดโรคปริทันต์เฉพาะที่ขึ้นได้ นอกจากนี้ การเพิ่มความยาวตัวฟันด้วยวิธีทางศัลยกรรมยังช่วยในเรื่องความสวยงาม เช่น การเปลี่ยนแปลงลักษณะยิ้มมี สไมล์ (gummy smile)

การเพิ่มความยาวตัวฟันด้วยวิธีทางศัลยกรรม เป็นวิธีการรักษาซึ่งมุ่งที่จะเพิ่มขอบเขตหรือขนาดโครงสร้างฟันเหนือเหงือกสำหรับการบูรณะ หรือเพื่อความสวยงาม โดยการเลื่อนตำแหน่งขอบเหงือกไปทางปลายราก โดยอาจจะต้องเอากระดูกหุ้มฟัน (supporting bone) ออกด้วย ซึ่งทันตแพทย์ทั่วไปสามารถทำได้หากมีความรู้ความเข้าใจและมีทักษะในการทำศัลยกรรมปริทันต์เพียงพอ

ดังนั้น เพื่อเป็นการเสริมสร้างความรู้ความก้าวหน้า และเพิ่มพูนทักษะในการทำงานทางปริทันตวิทยา ภาควิชาทันตกรรมป้องกัน คณะทันตแพทยศาสตร์ มหาวิทยาลัยนเรศวร ในฐานะที่เป็นมหาวิทยาลัยในสังกัดของรัฐในเขตภาคเหนือตอนล่าง ได้ตระหนักถึงความสำคัญนี้ จึงได้จัดการอบรมเชิงปฏิบัติการนี้ขึ้น เพื่อให้ ทันตแพทย์สามารถนำไปใช้ในการรักษาผู้ป่วยที่จำเป็นต้องตกแต่งอวัยวะปริทันต์ก่อนการบูรณะฟันหรือเพื่อความสวยงามให้ประสบความสำเร็จในระยะยาวต่อไป

6. วัตถุประสงค์

- 6.1 เพื่อให้คณาจารย์ นิสิต และทันตแพทย์ทั่วไป ได้พัฒนาองค์ความรู้ในเรื่องการเพิ่มความยาวตัวฟันด้วยวิธีทางศัลยกรรม
- 6.2 เพื่อสนับสนุนให้เกิดการแลกเปลี่ยนความรู้และประสบการณ์ ระหว่างวิทยากรและผู้เข้าร่วมโครงการ
- 6.3 เพื่อฝึกทักษะในการทำศัลยกรรมปริทันต์เพื่อเพิ่มความยาวตัวฟันในภาคปฏิบัติ (Hands-on)

กิจกรรม	ปีงบประมาณ พ.ศ. 2558											
	ต.ค.	พ.ย.	ธ.ค.	ม.ค.	ก.พ.	มี.ค.	เม.ย.	พ.ค.	มิ.ย.	ก.ค.	ส.ค.	ก.ย.
ขึ้นดำเนินการ (D)..... 1. บรรยายหลักการ และเทคนิค 2. ฝึกทักษะในการทำศัลยกรรมปริทัศน์										↔		
ขึ้นสรุปและประเมินผล (C) 1. ประชุมสรุปโครงการ 2. วิเคราะห์และประเมินผลโครงการ										↔		
ขึ้นปรับปรุงตามผลการประเมิน(A) ... 1. นำผลการประเมินมาปรับปรุงโครงการต่อไป											↔	

10. วัน เวลา และสถานที่ในการดำเนินการ

- 1) วัน เวลา ในการจัดกิจกรรม เดือนมิถุนายน 2558
- 2) สถานที่จัดกิจกรรม ห้อง DT 2310 และ ห้อง DT 2201 อาคารคณะทันตแพทยศาสตร์ มหาวิทยาลัยนเรศวร

11. ผลที่คาดว่าจะได้รับ

- 1) คณาจารย์ และทันตแพทย์ทั่วไป ได้รับความรู้ และเพิ่มพูนทักษะการเพิ่มความยาวตัวฟันด้วยวิธีทางศัลยกรรมมากยิ่งขึ้น
- 2) สร้างเสริมแนวคิดในการจัดการเรียนการสอนของคณาจารย์ภายในคณะทันตแพทยศาสตร์

12. ตัวชี้วัดความสำเร็จโครงการ (KPI)

ปริมาณ	คุณภาพ	เวลา	ต้นทุน
มีจำนวนผู้เข้าร่วมโครงการอย่างน้อยร้อยละ 80 ของจำนวนบุคลากรที่ตั้งเป้าหมายไว้	ผู้เข้าร่วมโครงการมีความพึงพอใจในระดับดี	ดำเนินโครงการเสร็จสิ้นภายในเวลาที่กำหนด	ใช้งบประมาณในการดำเนินโครงการไม่เกินที่แผนกำหนดไว้

13. ตัวชี้วัดประกอบการประกันคุณภาพตามเกณฑ์มาตรฐาน

- ก.พ.ร. ตัวชี้วัดที่..... สมศ. ตัวชี้วัดที่.....
 สกอ. ตัวชี้วัดที่...2.4,5.1,..5.2..... สงป. ตัวชี้วัดที่.....

14. การติดตามและประเมินผลโครงการ

- 1) แบบประเมินผลโครงการจากผู้เข้าร่วมโครงการ

โครงการตามแผนปฏิบัติการประจำปีงบประมาณ พ.ศ. 2558 มหาวิทยาลัยนเรศวร
หน่วยงาน คณะทันตแพทยศาสตร์

1. รหัสโครงการ ทพ.1101/58

ชื่อโครงการ โครงการอบรมเบื้องต้นและรายงานผลการฝึกปฏิบัติงานของนิสิตทันตแพทย์คู่สัญญา

2. ความสอดคล้องกับพันธกิจ

- การผลิตบัณฑิต การวิจัย
 การบริการวิชาการแก่สังคม การทำนุบำรุงศิลปวัฒนธรรม
 การบริหารจัดการ

3. ความสอดคล้องกับประเด็นยุทธศาสตร์

3.1 ประเด็นยุทธศาสตร์มหาวิทยาลัย

- เป็นเลิศทางการวิจัย (กลยุทธ์ที่.....มาตรการ.....)
 ผลิตบัณฑิตมีคุณภาพ ทำงานได้รับค่าตอบแทนสูง (กลยุทธ์ที่....2.1...มาตรการ...2.1.2.....)
 ความสัมพันธ์กับศิษย์เก่าอย่างเข้มแข็งและยั่งยืน (กลยุทธ์ที่.....มาตรการ.....)
 ระบบบริหารในหลักธรรมาภิบาลและโปร่งใสตรวจสอบได้ (กลยุทธ์ที่ มาตรการ)

3.2 ประเด็นยุทธศาสตร์ของคณะ/หน่วยงาน

- ประเด็นยุทธศาสตร์ที่ 1 กลยุทธ์ที่ 2 มาตรการที่ -

3.3 อัตลักษณ์นิสิต 5 ก

- มี ไม่มี

ประเภทอัตลักษณ์	ตัวชี้วัด
<input checked="" type="checkbox"/> เก่งงาน	<input checked="" type="checkbox"/> ความสามารถในการนำความรู้ไปประยุกต์ใช้ในการประกอบวิชาชีพอย่างสร้างสรรค์ <input checked="" type="checkbox"/> มีความรับผิดชอบ กล้าหาญ เสียสละ อดทน ขยันหมั่นเพียร มุ่งมั่นสู่ความสำเร็จ <input type="checkbox"/> มีความสามารถในการใช้ภาษาไทย ภาษาอังกฤษ และเทคโนโลยีสารสนเทศได้เป็นอย่างดี <input checked="" type="checkbox"/> มีจรรยาบรรณในวิชาชีพ
<input checked="" type="checkbox"/> เก่งคน	<input type="checkbox"/> มีมนุษยสัมพันธ์ทั้งการพูด และการวางตัว <input type="checkbox"/> มีจิตสาธารณะ <input checked="" type="checkbox"/> มีความสามารถทำงานที่เป็นทีม <input checked="" type="checkbox"/> มีความเข้าใจตนเองและผู้อื่น
<input checked="" type="checkbox"/> เก่งคิด	<input type="checkbox"/> มีความคิดริเริ่มสร้างสรรค์ <input checked="" type="checkbox"/> ใฝ่เรียนรู้ <input type="checkbox"/> ทศนคติเชิงบวก <input type="checkbox"/> ผลงานนวัตกรรม
<input checked="" type="checkbox"/> เก่งครองชีวิต	<input checked="" type="checkbox"/> มีพฤติกรรมที่ดีในการเรียน <input type="checkbox"/> มีพฤติกรรมที่ดีในการใช้ชีวิต (ปลอดอบายมุข)
<input type="checkbox"/> เก่งพิชิตปัญหา	<input type="checkbox"/> มีความสามารถในการแก้ปัญหาส่วนตัว <input type="checkbox"/> มีความสามารถในการแก้ปัญหาการงาน

3.4 บริการวิชาการ

มี

ไม่มี

3.4.1 เป้าหมายตัวชี้วัด

เป้าหมายตัวบ่งชี้	เชิงปริมาณ	เชิงคุณภาพ	เชิงเวลา	เชิงต้นทุน
ผลลัพธ์	ร้อยละผู้เข้ารับบริการที่มีความรู้เพิ่มขึ้นจากการรับบริการ	ร้อยละความพึงพอใจของผู้รับบริการ/หน่วยงาน/องค์กรที่รับบริการวิชาการและวิชาชีพต่อประโยชน์จากการบริการ.....	-	-
ผลผลิต	จำนวนกิจกรรมบริการวิชาการ แก่สังคม..... กิจกรรม จำนวนการให้บริการรวมทุก ครั้ง (กรณีของ รพ.)/จำนวน ให้บริการชั้นสูตรพลศึกษาครั้ง จำนวนผู้เข้ารับบริการ/ผู้เข้าร่วม กิจกรรม.....คน	ร้อยละความพึงพอใจของผู้รับบริการ ในกระบวนการให้บริการ	ร้อยละของงาน บริการวิชาการที่ แล้วเสร็จภายใน ระยะเวลาที่กำหนด	ต้นทุน/ค่าใช้จ่ายของ การบริการวิชาการ ตามงบประมาณที่ ได้รับจัดสรร.....บาท

3.4.2 การบูรณาการโครงการบริการวิชาการแก่สังคม เข้ากับการเรียนการสอนและการวิจัย (โปรดใส่เครื่องหมาย ✓ ในตัวชี้วัดและเป้าหมายภายใต้โครงการ ตอบได้มากกว่า 1)

- จำนวนนิสิตที่ลงฝึกงาน คน
- จำนวนรายวิชา/หลักสูตรที่มีการบูรณาการ วิชา ระบุรายชื่อวิชา
- จำนวนหนังสือ/ตำราที่ได้จากการดำเนินกิจกรรม เล่ม ระบุชื่อหนังสือ/ตำรา
- จำนวนหัวข้อวิทยานิพนธ์ที่ได้จากการดำเนินโครงการ หัวข้อ ระบุหัวข้อวิทยานิพนธ์
- โครงการที่ดำเนินการครั้งนี้เป็นโครงการบริการวิชาการที่ดำเนินการต่อเนื่องจากปี พ.ศ.
ระบุรายละเอียดกิจกรรมต่อเนื่องที่เกิดขึ้น
- ร้อยละความพึงพอใจจากผลกระทบและความคุ้มค่า ของการดำเนินโครงการ
- จำนวนโครงการวิจัยที่นำไปถ่ายทอด โครงการ ระบุชื่อโครงการวิจัย
- ร้อยละของปัญหาในชุมชนที่ลดลง
- ร้อยละของประชาชนที่นำความรู้ไปใช้ประโยชน์ในการแก้ไขปัญหา
- จำนวนกิจกรรมเชิงสาธารณะที่เกิดขึ้น กิจกรรม ระบุชื่อกิจกรรม
- รายได้ของชุมชนหรือสิ่งประดิษฐ์ที่เกิดจากการบริการวิชาการ บาท / ชิ้นงาน ระบุชื่อสิ่งประดิษฐ์
- โครงการมีผลกระทบในระดับประเทศในด้านใด (เช่นด้านสิ่งแวดล้อม,ด้านสุขภาพ,ด้านพลังงาน ฯลฯ)
.....
- จำนวนหน่วยงานหรือชุมชนที่นำผลการดำเนินงานไปใช้ให้เกิดประโยชน์ หน่วยงานหรือชุมชน
ระบุชื่อหน่วยงานหรือชุมชน

3.4.3 การประเมินผลสำเร็จและการบูรณาการทางบริการวิชาการ (โปรดใส่เครื่องหมาย ✓ ภายใต้การประเมินความสำเร็จและการบูรณาการบริการวิชาการ)

ด้านการเรียนการสอน

- ระดับความคิดเห็นของนิสิตที่มีต่อการบูรณาการด้านการเรียนการสอน
- อื่นๆ

ด้านการวิจัย

- จำนวนโจทย์วิจัย ที่ได้จากการดำเนินโครงการบริการวิชาการ ที่ยื่นเสนอขอรับงบประมาณ
โจทย์วิจัย ระบุชื่อโจทย์วิจัย

3.4.4 การติดตามผลการประเมินผลสำเร็จและการบูรณาการทางบริการวิชาการ

- นำเข้าที่ประชุมคณะกรรมการบริหารของคณะ เพื่อวางแผนปรับปรุงการบูรณาการด้านใด
 - ด้านผลิตบัณฑิต
 - ด้านการวิจัย
 - ด้านการบริการวิชาการแก่สังคม
 - ด้านการทำนุบำรุงศิลปวัฒนธรรม
- อื่นๆ

3.4.5 การนำผลประเมินไปพัฒนาและปรับปรุงการบูรณาการทางบริการวิชาการ

ด้านการเรียนการสอน

- จำนวนรายวิชา/หลักสูตรที่ได้รับการปรับปรุง วิชา ระบุรายวิชา
(ที่เกิดการนำผลการบูรณาการไปปรับปรุง)
- จำนวนรายวิชาที่เปิดใหม่ วิชา ระบุรายวิชา

4. ผู้รับผิดชอบ

- 4.1 หน่วยงานที่รับผิดชอบ ภาควิชาศัลยศาสตร์ช่องปาก
- 4.2 ผู้รับผิดชอบ ผู้ช่วยศาสตราจารย์ ทันตแพทย์ ไพโรจน์ ศรีอรุณ โทร 6033
- 4.3 ผู้ประสานงาน นางสาววิภาพร บัวทอง โทร 6033
- 4.4 ผู้รายงานผล นางสาววิภาพร บัวทอง โทร 6033

5. หลักการและเหตุผล

เพื่อให้เกิดความเข้าใจเกี่ยวกับหลักการและแนวปฏิบัติก่อนการฝึกปฏิบัติงานและการรายงานผล

6. วัตถุประสงค์

- 6.1 เพื่อนำเสนอและชี้แจงรายละเอียดของโครงการอบรมเบื้องต้นก่อนการฝึกปฏิบัติงานในโรงพยาบาล
- 6.2 เพื่อรายงานผลหลังการฝึกปฏิบัติงานของนิสิต
- 6.3 เพื่อเผยแพร่และจัดทำรูปเล่มรายงานการฝึกปฏิบัติงานของนิสิต

7. เป้าหมายของโครงการ

7.1. เป้าหมายการดำเนินงาน

เป้าหมาย	จำนวน	หน่วยนับ
นิสิต	90	คน
อาจารย์/บุคลากร	30	คน
บุคลากรในโรงพยาบาล	30	คน
จำนวนผู้เข้าร่วมโครงการจำนวนทั้งสิ้น	150	คน

7.2. กิจกรรม/เนื้อหาที่จะดำเนินการ

- 1) ชี้แจงรายละเอียดของโครงการอบรมเบื้องต้นก่อนการฝึกปฏิบัติงานในโรงพยาบาล
- 2) รายงานผลหลังการฝึกปฏิบัติงานของนิสิต

8. งบประมาณดำเนินการ

- รายได้ 0 บาท
 แผ่นดิน 100,000 บาท

แหล่งงบประมาณ : งบประมาณแผ่นดิน ประจำปี พ.ศ.2558

รายละเอียดค่าใช้จ่าย (จำแนกหมวดค่าใช้จ่ายเป็นไปตามระเบียบทางราชการ)

ลำดับ	รายการ	แผ่นดิน (บาท)	รายได้ (บาท)
1	ค่าเดินทางวิทยากรบรรยาย	10,000	-
2	ค่าเดินทางวิทยากรแหล่งฝึก	25,000	-
3	ค่าอาหารและเครื่องดื่ม	50,000	-
4	ค่าตอบแทนวิทยากรบรรยาย	10,000	-
5	ค่าที่พักวิทยากรบรรยาย	5,000	-
รวม		100,000	-

9. ขั้นตอนและแผนการดำเนินงาน (PDCA)

กิจกรรม	ปีงบประมาณ พ.ศ. 2558											
	ต.ค.	พ.ย.	ธ.ค.	ม.ค.	ก.พ.	มี.ค.	เม.ย.	พ.ค.	มิ.ย.	ก.ค.	ส.ค.	ก.ย.
ขั้นวางแผนงาน (P) 1. ขออนุมัติโครงการ 2. ประชุมคณะกรรมการ						↔						
ขั้นดำเนินการ (D) 1. จัดทำคู่มือ 2. อบรมเบื้องต้นก่อนการฝึกปฏิบัติงาน 3. รายงานผลการฝึกปฏิบัติงาน						↔	↔					
ขั้นสรุปและประเมินผล (C) สรุปผลการดำเนินงาน									↔			
ขั้นปรับปรุงตามผลการประเมิน(A) ประเมินผลการดำเนินงาน									↔			

10. วัน เวลา และสถานที่ในการดำเนินการ

- 1) วัน เวลา ในการจัดกิจกรรม เมษายน ถึง พฤษภาคม 2558
 2) สถานที่จัดกิจกรรม คณะทันตแพทยศาสตร์ มหาวิทยาลัยนครสวรรค์

11. ผลที่คาดว่าจะได้รับ

- 1) เพื่อให้เกิดความเข้าใจเกี่ยวกับหลักการและแนวปฏิบัติก่อนการฝึกปฏิบัติงาน
 2) มีการแลกเปลี่ยนความรู้และประสบการณ์การทำงานด้านศัลยศาสตร์ ระหว่างนิสิต อาจารย์ประจำ วิทยากรแหล่งฝึก

12. ตัวชี้วัดความสำเร็จโครงการ (KPI)

ปริมาณ	คุณภาพ	เวลา	ต้นทุน
มีวิทยากรแหล่งฝึก อาจารย์ประจำ บุคลากร และนิสิต เข้าร่วม โครงการไม่น้อยกว่า ร้อยละ 80	นิสิตทันตแพทย์ชั้นปีที่ 6 มีส่วนร่วมในการนำเสนอ ผลการฝึกปฏิบัติงาน	ดำเนินการแล้วเสร็จ ภายในเวลาที่กำหนด	ใช้งบประมาณไม่เกิน ที่กำหนดไว้

13. ตัวชี้วัดประกอบการประกันคุณภาพตามเกณฑ์มาตรฐาน

- ก.พ.ร. ตัวชี้วัดที่..... สมศ. ตัวชี้วัดที่.....
 สกอ. ตัวชี้วัดที่.....2.6..... สงป. ตัวชี้วัดที่.....

14. การติดตามและประเมินผลโครงการ

- 1) ใช้แบบสอบถามภายหลังการอบรมเบื้องต้นฯ และรายงานผลการฝึกปฏิบัติงาน
- 2) สรุปผลสัมฤทธิ์ของโครงการฯ

โครงการตามแผนปฏิบัติการประจำปีงบประมาณ พ.ศ. 2558 มหาวิทยาลัยนเรศวร
หน่วยงาน คณะทันตแพทยศาสตร์

1. รหัสโครงการ ทพ.1102/58

ชื่อโครงการ โครงการฝึกปฏิบัติงานของนิสิตทันตแพทย์คู่สัญญา

2. ความสอดคล้องกับพันธกิจ

- การผลิตบัณฑิต การวิจัย
 การบริการวิชาการแก่สังคม การทำนุบำรุงศิลปวัฒนธรรม
 การบริหารจัดการ

3. ความสอดคล้องกับประเด็นยุทธศาสตร์

3.1 ประเด็นยุทธศาสตร์มหาวิทยาลัย

- เป็นเลิศทางการวิจัย (กลยุทธ์ที่.....มาตรการ.....)
 ผลิตบัณฑิตมีคุณภาพ ทำงานได้รับค่าตอบแทนสูง (กลยุทธ์ที่....2.1...มาตรการ...2.1.2.....)
 ความสัมพันธ์กับศิษย์เก่าอย่างเข้มแข็งและยั่งยืน (กลยุทธ์ที่.....มาตรการ.....)
 ระบบบริหารในหลักธรรมาภิบาลและโปร่งใสตรวจสอบได้ (กลยุทธ์ที่ มาตรการ)

3.2 ประเด็นยุทธศาสตร์ของคณะ/หน่วยงาน

- ประเด็นยุทธศาสตร์ที่ 1 กลยุทธ์ที่ 1,2 มาตรการที่ -

3.3 อัตลักษณ์นิสิต 5 ก

- มี ไม่มี

ประเภทอัตลักษณ์	ตัวชี้วัด
<input checked="" type="checkbox"/> เก่งงาน	<input checked="" type="checkbox"/> ความสามารถในการนำความรู้ไปประยุกต์ใช้ในการประกอบวิชาชีพอย่างสร้างสรรค์ <input checked="" type="checkbox"/> มีความรับผิดชอบ กล้าหาญ เสียสละ อดทน ขยันหมั่นเพียร มุ่งมั่นสู่ความสำเร็จ <input type="checkbox"/> มีความสามารถในการใช้ภาษาไทย ภาษาอังกฤษ และเทคโนโลยีสารสนเทศได้เป็นอย่างดี <input checked="" type="checkbox"/> มีจรรยาบรรณในวิชาชีพ
<input checked="" type="checkbox"/> เก่งคน	<input type="checkbox"/> มีมนุษยสัมพันธ์ทั้งการพูด และการวางตัว <input type="checkbox"/> มีจิตสาธารณะ <input checked="" type="checkbox"/> มีความสามารถทำงานที่เป็นทีม <input checked="" type="checkbox"/> มีความเข้าใจตนเองและผู้อื่น
<input checked="" type="checkbox"/> เก่งคิด	<input type="checkbox"/> มีความคิดริเริ่มสร้างสรรค์ <input checked="" type="checkbox"/> ใฝ่เรียนรู้ <input type="checkbox"/> ทศนคติเชิงบวก <input type="checkbox"/> ผลงานนวัตกรรม
<input checked="" type="checkbox"/> เก่งครองชีวิต	<input checked="" type="checkbox"/> มีพฤติกรรมที่ดีในการเรียน <input type="checkbox"/> มีพฤติกรรมที่ดีในการใช้ชีวิต (ปลอดอบายมุข)
<input type="checkbox"/> เก่งพิชิตปัญหา	<input type="checkbox"/> มีความสามารถในการแก้ปัญหาส่วนตัว <input type="checkbox"/> มีความสามารถในการแก้ปัญหาการงาน

3.4 บริการวิชาการ

มี

ไม่มี

3.4.1 เป้าหมายตัวชี้วัด

เป้าหมายตัวบ่งชี้	เชิงปริมาณ	เชิงคุณภาพ	เชิงเวลา	เชิงต้นทุน
ผลลัพธ์	ร้อยละผู้เข้ารับบริการที่มีความรู้เพิ่มขึ้นจากการรับบริการ	ร้อยละความพึงพอใจของผู้รับบริการ/หน่วยงาน/องค์กรที่รับบริการวิชาการและวิชาชีพต่อประโยชน์จากการบริการ.....	-	-
ผลผลิต	จำนวนกิจกรรมบริการวิชาการ แก่งสังคม..... กิจกรรม จำนวนการให้บริการรวมทุก ครั้ง (กรณีของ รพ.)/จำนวน ให้บริการชั้นสูตรพลศึกษาครั้ง จำนวนผู้เข้ารับบริการ/ผู้เข้าร่วม กิจกรรม.....คน	ร้อยละความพึงพอใจของผู้รับบริการ ในกระบวนการให้บริการ	ร้อยละของงาน บริการวิชาการที่ แล้วเสร็จภายใน ระยะเวลาที่กำหนด	ต้นทุน/ค่าใช้จ่ายของ การบริการวิชาการ ตามงบประมาณที่ ได้รับจัดสรร.....บาท

3.4.2 การบูรณาการโครงการบริการวิชาการแก่งสังคม เข้ากับการเรียนการสอนและการวิจัย (โปรดใส่เครื่องหมาย ✓ ใน
ตัวชี้วัดและเป้าหมายภายใต้โครงการ ตอบได้มากกว่า 1)

- จำนวนนิสิตที่ลงฝึกงาน คน
- จำนวนรายวิชา/หลักสูตรที่มีการบูรณาการ วิชา ระบุรายชื่อวิชา
- จำนวนหนังสือ/ตำราที่ได้จากการดำเนินกิจกรรม เล่ม ระบุชื่อหนังสือ/ตำรา
- จำนวนหัวข้อวิทยานิพนธ์ที่ได้จากการดำเนินโครงการ หัวข้อ ระบุหัวข้อวิทยานิพนธ์
- โครงการที่ดำเนินการครั้งนี้เป็นโครงการบริการวิชาการที่ดำเนินการต่อเนื่องจากปี พ.ศ.
ระบุรายละเอียดกิจกรรมต่อเนื่องที่เกิดขึ้น
- ร้อยละความพึงพอใจจากผลกระทบและความคุ้มค่า ของการดำเนินโครงการ
- จำนวนโครงการวิจัยที่นำไปถ่ายทอด โครงการ ระบุชื่อโครงการวิจัย
- ร้อยละของปัญหาในชุมชนที่ลดลง
- ร้อยละของประชาชนที่นำความรู้ไปใช้ประโยชน์ในการแก้ไขปัญหา
- จำนวนกิจกรรมเชิงสาธารณะที่เกิดขึ้น กิจกรรม ระบุชื่อกิจกรรม
- รายได้ของชุมชนหรือสิ่งประดิษฐ์ที่เกิดจากการบริการวิชาการ บาท / ชิ้นงาน ระบุชื่อสิ่งประดิษฐ์
.....
- โครงการมีผลกระทบในระดับประเทศในด้านใด (เช่นด้านสิ่งแวดล้อม,ด้านสุขภาพ,ด้านพลังงาน ฯลฯ)
.....
- จำนวนหน่วยงานหรือชุมชนที่นำผลการดำเนินงานไปใช้ให้เกิดประโยชน์ หน่วยงานหรือชุมชน
ระบุชื่อหน่วยงานหรือชุมชน

3.4.3 การประเมินผลสำเร็จและการบูรณาการทางบริการวิชาการ (โปรดใส่เครื่องหมาย ✓ ภายใต้การประเมินความสำเร็จ
และการบูรณาการบริการวิชาการ)

ด้านการเรียนการสอน

- ระดับความคิดเห็นของนิสิตที่มีต่อการบูรณาการด้านการเรียนการสอน
- อื่นๆ

ด้านการวิจัย

- จำนวนโจทย์วิจัย ที่ได้จากการดำเนินโครงการบริการวิชาการ ที่ยื่นเสนอขอรับงบประมาณ
โจทย์วิจัย ระบุชื่อโจทย์วิจัย

3.4.4 การติดตามผลการประเมินผลสำเร็จและการบูรณาการทางบริการวิชาการ

- นำเข้าที่ประชุมคณะกรรมการบริหารของคณะ เพื่อวางแผนปรับปรุงการบูรณาการด้านใด
 - ด้านผลิตบัณฑิต
 - ด้านการวิจัย
 - ด้านการบริการวิชาการแก่สังคม
 - ด้านการทำนุบำรุงศิลปวัฒนธรรม
- อื่นๆ

3.4.5 การนำผลประเมินไปพัฒนาและปรับปรุงการบูรณาการทางบริการวิชาการ

ด้านการเรียนการสอน

- จำนวนรายวิชา/หลักสูตรที่ได้รับการปรับปรุง วิชา ระบุรายวิชา
(ที่เกิดการนำผลการบูรณาการไปปรับปรุง)
- จำนวนรายวิชาที่เปิดใหม่ วิชา ระบุรายวิชา

4. ผู้รับผิดชอบ

- 4.1 หน่วยงานที่รับผิดชอบ ภาควิชาศัลยศาสตร์ช่องปาก
- 4.2 ผู้รับผิดชอบ ผู้ช่วยศาสตราจารย์ ทันตแพทย์ ไพโรจน์ ศรีอรุณ โทร 6033
- 4.3 ผู้ประสานงาน นางสาววิภาพร บัวทอง โทร 6033
- 4.4 ผู้รายงานผล นางสาววิภาพร บัวทอง โทร 6033

5. หลักการและเหตุผล

- 5.1 เพื่อเตรียมความพร้อมสำหรับนิสิตทันตแพทย์ที่จบการศึกษาออกไปเป็นทันตแพทย์ผู้ทำสัญญารับราชการ
- 5.2 เพื่อให้นิสิตมีความรู้ความสามารถด้านศัลยศาสตร์ ตามมาตรฐานสภาวิชาชีพ

6. วัตถุประสงค์

- 6.1 เพื่อให้นิสิตทันตแพทย์ได้เรียนรู้และมีส่วนร่วมในการทำงานในโรงพยาบาลร่วมกับแพทย์และบุคลากรที่เกี่ยวข้อง
- 6.2 เพื่อให้นิสิตทันตแพทย์ได้ศึกษาและเรียนรู้เกี่ยวกับผู้ป่วยที่หลากหลายกว่าในโรงพยาบาลทันตกรรม
คณะทันตแพทยศาสตร์

7. เป้าหมายของโครงการ

7.1. เป้าหมายการดำเนินงาน

เป้าหมาย	จำนวน	หน่วยนับ
นิสิต	90	คน
อาจารย์/บุคลากร	30	คน
บุคลากรในโรงพยาบาล	30	คน
จำนวนผู้เข้าร่วมโครงการจำนวนทั้งสิ้น	150	คน

7.2. กิจกรรม/เนื้อหาที่จะดำเนินการ

- 1) การเตรียมความพร้อมแก่แหล่งฝึกปฏิบัติงานและวิทยากรแหล่งฝึกก่อนการส่งนิสิตออกฝึกปฏิบัติงาน
- 2) การฝึกปฏิบัติงานในโรงพยาบาลทั่วไป หรือโรงพยาบาลศูนย์

8. งบประมาณดำเนินการ

- รายได้ 0 บาท
 แผ่นดิน 1,000,000 บาท

แหล่งงบประมาณ : งบประมาณแผ่นดิน ประจำปี พ.ศ.2558

รายละเอียดค่าใช้จ่าย (จำแนกหมวดค่าใช้จ่ายเป็นไปตามระเบียบทางราชการ)

ลำดับ	รายการ	แผ่นดิน (บาท)	รายได้ (บาท)
1	ค่าเช่ารถตู้	70,200	-
2	ค่าน้ำมันเชื้อเพลิง	46,800	-
3	ค่าเบี้ยเลี้ยงนิสิต	168,480	-
4	ค่าเบี้ยเลี้ยงอาจารย์	20,000	-
5	ค่าที่พักนิสิต	108,460	-
6	ค่าที่พักอาจารย์	20,000	-
7	ค่าวัสดุการแพทย์สำหรับแหล่งฝึก	259,100	-
8	ค่าตอบแทนวิทยากรแหล่งฝึก	306,960	-
รวม		1,000,000	-

9. ขั้นตอนและแผนการดำเนินงาน (PDCA)

กิจกรรม	ปีงบประมาณ พ.ศ. 2558											
	ต.ค.	พ.ย.	ธ.ค.	ม.ค.	ก.พ.	มี.ค.	เม.ย.	พ.ค.	มิ.ย.	ก.ค.	ส.ค.	ก.ย.
ขั้นวางแผนงาน (P)												
1. ขออนุมัติโครงการ				↔								
2. ประชุมคณะกรรมการ				↔								
3. จัดหาแหล่งฝึกปฏิบัติงาน				↔								
ขั้นดำเนินการ (D)												
1. ส่งนิสิตฝึกปฏิบัติงาน							↔					
2. อาจารย์เดินทางไปเทศงาน								↔				
3. จัดทำค่าตอบแทนวิทยากรแหล่งฝึก								↔				
ขั้นสรุปและประเมินผล (C)												
สรุปผลการดำเนินงาน								↔				
ขั้นปรับปรุงตามผลการประเมิน(A)												
ประเมินผลการดำเนินงาน									↔			

10. วัน เวลา และสถานที่ในการดำเนินการ

- 1) วัน เวลา ในการจัดกิจกรรม เมษายน ถึง พฤษภาคม 2558
 2) สถานที่จัดกิจกรรม โรงพยาบาลทั่วไปหรือโรงพยาบาลศูนย์

11. ผลที่คาดว่าจะได้รับ

- 1) นิสิตทันตแพทย์มีความรู้และมีส่วนร่วมในการวินิจฉัย วางแผนการรักษา ผู้ป่วยด้านศัลยศาสตร์
 2) นิสิตทันตแพทย์ได้ฝึกปฏิบัติงานในคลินิกทันตกรรมของโรงพยาบาล
 3) นิสิตทันตแพทย์ได้เรียนรู้และเป็นผู้ช่วยศัลยแพทย์ในการทำงานในห้องผ่าตัด

12. ตัวชี้วัดความสำเร็จโครงการ (KPI)

ปริมาณ	คุณภาพ	เวลา	ต้นทุน
มีวิทยากรแหล่งฝึก อาจารย์ประจำ บุคลากร และนิสิต เข้าร่วม โครงการไม่น้อยกว่า ร้อยละ 80	นิสิตทันตแพทย์ชั้นปีที่ 6 สามารถสามารถคิด วิเคราะห์ และเรียนรู้ด้วยตนเอง	ดำเนินการแล้วเสร็จ ภายในเวลาที่กำหนด	ใช้งบประมาณไม่เกินที่กำหนดไว้

13. ตัวชี้วัดประกอบการประกันคุณภาพตามเกณฑ์มาตรฐาน

- ก.พ.ร. ตัวชี้วัดที่..... สมศ. ตัวชี้วัดที่.....
 สกอ. ตัวชี้วัดที่.....2.6..... สงป. ตัวชี้วัดที่.....

14. การติดตามและประเมินผลโครงการ

- 1) ใช้แบบสอบถามภายหลังการฝึกปฏิบัติงาน
- 2) สรุปผลสัมฤทธิ์ของโครงการฯ

โครงการตามแผนปฏิบัติการประจำปีงบประมาณ พ.ศ. 2558 มหาวิทยาลัยนเรศวร
หน่วยงาน คณะทันตแพทยศาสตร์

1. รหัสโครงการ ทพ.1201/58

ชื่อโครงการ โครงการอบรมและฝึกทักษะเพื่อเพิ่มประสิทธิภาพการวินิจฉัยโรคทางภาพรังสีและการใช้โปรแกรมเสริมในการช่วยวินิจฉัยภาพรังสีระบบดิจิทัล

2. ความสอดคล้องกับพันธกิจ

- การผลิตบัณฑิต การวิจัย
 การบริการวิชาการแก่สังคม การทำนุบำรุงศิลปวัฒนธรรม
 การบริหารจัดการ

3. ความสอดคล้องกับประเด็นยุทธศาสตร์

3.1 ประเด็นยุทธศาสตร์มหาวิทยาลัย

- เป็นเลิศทางการวิจัย (กลยุทธ์ที่.....มาตรการ.....)
 ผลิตบัณฑิตมีคุณภาพ ทำงานได้รับค่าตอบแทนสูง (กลยุทธ์ที่....2.1...มาตรการ...2.1.2.....)
 ความสัมพันธ์กับศิษย์เก่าอย่างเข้มแข็งและยั่งยืน (กลยุทธ์ที่.....มาตรการ.....)
 ระบบบริหารในหลักธรรมาภิบาลและโปร่งใสตรวจสอบได้ (กลยุทธ์ที่ มาตรการ)

3.2 ประเด็นยุทธศาสตร์ของคณะ/หน่วยงาน

- ประเด็นยุทธศาสตร์ที่ 6 กลยุทธ์ที่ 1 มาตรการที่ -

3.3 อัตลักษณ์นิสิต 5 ก

- มี ไม่มี

ประเภทอัตลักษณ์	ตัวชี้วัด
<input checked="" type="checkbox"/> เก่งงาน	<input checked="" type="checkbox"/> ความสามารถในการนำความรู้ไปประยุกต์ใช้ในการประกอบวิชาชีพอย่างสร้างสรรค์ <input checked="" type="checkbox"/> มีความรับผิดชอบ กล้าหาญ เสียสละ อดทน ขยันหมั่นเพียร มุ่งมั่นสู่ความสำเร็จ <input type="checkbox"/> มีความสามารถในการใช้ภาษาไทย ภาษาอังกฤษ และเทคโนโลยีสารสนเทศได้เป็นอย่างดี <input checked="" type="checkbox"/> มีจรรยาบรรณในวิชาชีพ
<input checked="" type="checkbox"/> เก่งคน	<input type="checkbox"/> มีมนุษยสัมพันธ์ทั้งการพูด และการวางตัว <input type="checkbox"/> มีจิตสาธารณะ <input checked="" type="checkbox"/> มีความสามารถทำงานที่เป็นทีม <input checked="" type="checkbox"/> มีความเข้าใจตนเองและผู้อื่น
<input checked="" type="checkbox"/> เก่งคิด	<input type="checkbox"/> มีความคิดริเริ่มสร้างสรรค์ <input checked="" type="checkbox"/> ใฝ่เรียนรู้ <input type="checkbox"/> ทักษะคิดเชิงบวก <input type="checkbox"/> ผลงานนวัตกรรม
<input checked="" type="checkbox"/> เก่งครองชีวิต	<input checked="" type="checkbox"/> มีพฤติกรรมที่ดีในการเรียน <input type="checkbox"/> มีพฤติกรรมที่ดีในการใช้ชีวิต (ปลอดอบายมุข)
<input type="checkbox"/> เก่งพิชิตปัญหา	<input type="checkbox"/> มีความสามารถในการแก้ปัญหาส่วนตัว <input type="checkbox"/> มีความสามารถในการแก้ปัญหาการงาน

3.4 บริการวิชาการ

มี

ไม่มี

3.4.1 เป้าหมายตัวชี้วัด

เป้าหมายตัวบ่งชี้	เชิงปริมาณ	เชิงคุณภาพ	เชิงเวลา	เชิงต้นทุน
ผลลัพธ์	ร้อยละผู้เข้ารับบริการที่มีความรู้เพิ่มขึ้นจากการรับบริการ	ร้อยละความพึงพอใจของผู้รับบริการ/หน่วยงาน/องค์กรที่รับบริการวิชาการและวิชาชีพต่อประโยชน์จากการบริการ.....	-	-
ผลผลิต	จำนวนกิจกรรมบริการวิชาการ แก่สังคม..... กิจกรรม จำนวนการให้บริการรวมทุก ครั้ง (กรณีของ รพ.)/จำนวน ให้บริการชั้นสูตรพลศึกษาครั้ง จำนวนผู้เข้ารับบริการ/ผู้เข้าร่วม กิจกรรม.....คน	ร้อยละความพึงพอใจของผู้รับบริการ ในกระบวนการให้บริการ	ร้อยละของงาน บริการวิชาการที่ แล้วเสร็จภายใน ระยะเวลาที่กำหนด	ต้นทุน/ค่าใช้จ่ายของ การบริการวิชาการ ตามงบประมาณที่ ได้รับจัดสรร.....บาท

3.4.2 การบูรณาการโครงการบริการวิชาการแก่สังคม เข้ากับการเรียนการสอนและการวิจัย (โปรดใส่เครื่องหมาย ✓ ในตัวชี้วัดและเป้าหมายภายใต้โครงการ ตอบได้มากกว่า 1)

- จำนวนนิสิตที่ลงฝึกงาน..... คน
- จำนวนรายวิชา/หลักสูตรที่มีการบูรณาการ 1 วิชา ระบุรายชื่อยวิชา รายวิชาวินิจฉัยช่องปาก 5
- จำนวนหนังสือ/ตำราที่ได้จากการดำเนินกิจกรรม เล่ม ระบุชื่อหนังสือ/ตำรา
- จำนวนหัวข้อวิทยานิพนธ์ที่ได้จากการดำเนินโครงการหัวข้อ ระบุหัวข้อวิทยานิพนธ์
- โครงการที่ดำเนินการครั้งนี้เป็นโครงการบริการวิชาการที่ดำเนินการต่อเนื่องจากปี พ.ศ.
ระบุรายละเอียดกิจกรรมต่อเนื่องที่เกิดขึ้น
- ร้อยละความพึงพอใจจากผลกระทบและความคุ้มค่า ของการดำเนินโครงการ
- จำนวนโครงการวิจัยที่นำไปถ่ายทอด โครงการ ระบุชื่อโครงการวิจัย
- ร้อยละของปัญหาในชุมชนที่ลดลง
- ร้อยละของประชาชนที่นำความรู้ไปใช้ประโยชน์ในการแก้ไขปัญหา
- จำนวนกิจกรรมเชิงสาธารณะที่เกิดขึ้น กิจกรรม ระบุชื่อกิจกรรม
- รายได้ของชุมชนหรือสิ่งประดิษฐ์ที่เกิดจากการบริการวิชาการ บาท / ชิ้นงาน ระบุชื่อสิ่งประดิษฐ์
- โครงการมีผลกระทบในระดับประเทศในด้านใด (เช่นด้านสิ่งแวดล้อม,ด้านสุขภาพ,ด้านพลังงาน ฯลฯ)
.....
- จำนวนหน่วยงานหรือชุมชนที่นำผลการดำเนินงานไปใช้ให้เกิดประโยชน์ หน่วยงานหรือชุมชน
ระบุชื่อหน่วยงานหรือชุมชน

3.4.3 การประเมินผลสำเร็จและการบูรณาการทางบริการวิชาการ (โปรดใส่เครื่องหมาย ✓ ภายใต้การประเมินความสำเร็จและการบูรณาการบริการวิชาการ)

ด้านการเรียนการสอน

- ระดับความคิดเห็นของนิสิตที่มีต่อการบูรณาการด้านการเรียนการสอน
- อื่นๆ

ด้านการวิจัย

- จำนวนโจทย์วิจัย ที่ได้จากการดำเนินโครงการบริการวิชาการ ที่ยื่นเสนอขอรับงบประมาณ
- โจทย์วิจัย ระบุชื่อโจทย์วิจัย

3.4.4 การติดตามผลการประเมินผลสำเร็จและการบูรณาการทางบริการวิชาการ

- นำเข้าที่ประชุมคณะกรรมการบริหารของคณะ เพื่อวางแผนปรับปรุงการบูรณาการด้านใด
 - ด้านผลิตบัณฑิต
 - ด้านการวิจัย
 - ด้านการบริการวิชาการแก่สังคม
 - ด้านการทำนุบำรุงศิลปวัฒนธรรม
- อื่นๆ

3.4.5 การนำผลประเมินไปพัฒนาและปรับปรุงการบูรณาการทางบริการวิชาการ

ด้านการเรียนการสอน

- จำนวนรายวิชา/หลักสูตรที่ได้รับการปรับปรุง วิชา ระบุรายวิชา
(ที่เกิดการนำผลการบูรณาการไปปรับปรุง)
- จำนวนรายวิชาที่เปิดใหม่ วิชา ระบุรายวิชา

4. ผู้รับผิดชอบ

- 4.1 หน่วยงานที่รับผิดชอบ ภาควิชาทันตกรรมวินิจฉัย
- 4.2 ผู้รับผิดชอบ ผศ.ทญ.ดร.วีรญา ตันทนาภรณ์กุล โทร. 6956
อ.ทญ.ดร.ศิริลาวัฒน์ โตะะนาค
- 4.3 ผู้ประสานงาน นางสาวฤทัยรัตน์ พรหมศรี โทร. 6065
- 4.4 ผู้รายงานผล นางสาวฤทัยรัตน์ พรหมศรี โทร. 6065

5. หลักการและเหตุผล

วิวัฒนาการ ความก้าวหน้าเกี่ยวกับเครื่องถ่ายภาพรังสีตลอดจนอุปกรณ์ในการถ่ายภาพรังสีรุดหน้าไปอย่างรวดเร็ว โดยได้มีการนำระบบคอมพิวเตอร์และซอฟต์แวร์ต่างๆมาใช้ร่วมกับการถ่ายภาพรังสีในระบบดิจิทัล ดังนั้นในการวินิจฉัยโรคทางรังสีในปัจจุบันโดยมากทำการวินิจฉัยบนจอภาพ นอกจากนี้ยังสามารถใช้โปรแกรมเสริมจากซอฟต์แวร์ มาช่วยให้การปรากฏรอยโรคได้หลายลักษณะเพื่อช่วยในการวินิจฉัยโรค ซึ่งต่างจากการอ่านจากฟิล์มและในปัจจุบันคลินิกรังสี คณะทันตแพทยศาสตร์ มหาวิทยาลัยนเรศวร ได้นำระบบดิจิทัลมาใช้ในการถ่ายภาพรังสีให้ผู้ป่วยทั้งแบบในปากและนอกปาก ดังนั้นเพื่อให้มีสติมีความรู้ความสามารถและมีประสิทธิภาพในการวินิจฉัยโรคและวินิจฉัยแยกโรคทางภาพรังสีเพิ่มมากขึ้น จึงจัดให้มีการอบรมเพื่อให้ความรู้ในการวินิจฉัยโรคทางด้านรังสีและฝึกทักษะ ในการวินิจฉัยโรคโดยใช้โปรแกรมเสริมภาพในระบบดิจิทัลมาช่วยในการวินิจฉัยโรคได้อย่างถูกต้องและมีประสิทธิภาพมากยิ่งขึ้น

6. วัตถุประสงค์

- 6.1 เพื่อให้ความรู้ในการวินิจฉัยโรคและการวินิจฉัยแยกโรค
- 6.2 เพื่อให้ความรู้และหลักการในการวินิจฉัยแยกโรคด้านรังสี
- 6.3 เพื่อให้ความรู้เกี่ยวกับโปรแกรมเสริมในการช่วยดูภาพรังสีระบบดิจิทัลแบบต่างๆ
- 6.4 เพื่อนำความรู้เกี่ยวกับโปรแกรมการเสริมภาพมาช่วยในการดูรอยโรคด้านรังสีเพื่อเพิ่มประสิทธิภาพและทักษะในการวินิจฉัยโรคและการวินิจฉัยแยกโรค

7. เป้าหมายของโครงการ

7.1 เป้าหมายการดำเนินงาน

เป้าหมาย	จำนวน	หน่วยนับ
นิสิต	85	คน
จำนวนผู้เข้าร่วมโครงการจำนวนทั้งสิ้น	85	คน

7.2. กิจกรรม/เนื้อหาที่จะดำเนินการ

- 1) การบรรยายประกอบการสาธิตภาพรอยโรคจากภาพรังสี
- 2) การฝึกทักษะบนคอมพิวเตอร์โดยการนำรอยโรคต่างให้ชนิดฝึกปฏิบัติการวินิจฉัยโรคและการวินิจฉัยแยกโรคด้านรังสี
- 3) การซักถามแลกเปลี่ยนความรู้และความคิดเห็นระหว่างผู้เข้าร่วมอบรมและวิทยากร

8. งบประมาณดำเนินการ

รายได้ 9,000 บาท

แหล่งงบประมาณ : งบประมาณรายได้ ประจำปี พ.ศ.2558

แผ่นดิน 0 บาท

รายละเอียดค่าใช้จ่าย

ลำดับ	รายการ	แผ่นดิน	รายได้
1	ค่าอาหารและเครื่องดื่ม	-	9,000
	รวม	-	9,000

9. ขั้นตอนและแผนการดำเนินงาน (PDCA)

กิจกรรม	ปีงบประมาณ พ.ศ. 2558											
	ต.ค.	พ.ย.	ธ.ค.	ม.ค.	ก.พ.	มี.ค.	เม.ย.	พ.ค.	มิ.ย.	ก.ค.	ส.ค.	ก.ย.
ขั้นวางแผนงาน (P)..... 1. ประชุมคณาจารย์ภาควิชา ทันตกรรมวินิจฉัย								↔				
ขั้นดำเนินการ (D)..... 1. อนุมัติโครงการ 2. ประชาสัมพันธ์โครงการ 3. เตรียมสถานที่ 4. ดำเนินโครงการ								↔	↔	↔	↔	
ขั้นสรุปและประเมินผล (C) 1. สรุปและประเมินผลโครงการ								↔				
ขั้นปรับปรุงตามผลการประเมิน(A) ... 1. ประชุมคณาจารย์ภาควิชา ทันตกรรมวินิจฉัย								↔				

10. วัน เวลา และสถานที่ในการดำเนินการ

- 1) วัน เวลา ในการจัดกิจกรรม เดือนพฤษภาคม 2558
- 2) สถานที่จัดกิจกรรม คณะทันตแพทยศาสตร์ มหาวิทยาลัยนเรศวร

11. ผลที่คาดว่าจะได้รับ

- 1) กลุ่มเป้าหมายมีความรู้พื้นฐานและหลักการในเกี่ยวกับการวินิจฉัยโรค ความรู้เกี่ยวกับการวินิจฉัยโรคและการวินิจฉัยแยกโรคด้านรังสี
- 2) กลุ่มเป้าหมายมีความรู้เกี่ยวกับการนำโปรแกรมการเสริมภาพมาช่วยในการดูรอยโรคด้านรังสี
- 3) กลุ่มเป้าหมายมีทักษะเกี่ยวกับการวินิจฉัยโรค การวินิจฉัยแยกโรคด้านรังสี

12. ตัวชี้วัดความสำเร็จโครงการ (KPI)

ปริมาณ	คุณภาพ	เวลา	ต้นทุน
มีจำนวนผู้เข้าร่วมอบรม อย่างน้อยร้อยละ 80 ของ จำนวนบุคลากรที่ ตั้งเป้าหมายไว้	ผู้เข้าร่วมโครงการมีความพึง พอใจในระดับดี	ดำเนินโครงการเป็นไปตาม เวลาที่กำหนดไว้	ใช้งบประมาณในการดำเนิน โครงการไม่เกินที่แผนกำหนดไว้

13. ตัวชี้วัดประกอบการประกันคุณภาพตามเกณฑ์มาตรฐาน

- ก.พ.ร. ตัวชี้วัดที่..... สมศ. ตัวชี้วัดที่.....
 สกอ. ตัวชี้วัดที่.....2.7..... สงป. ตัวชี้วัดที่.....

14. การติดตามและประเมินผลโครงการ

- 1) ดำเนินการโดยการทำการทดสอบภายหลังการอบรม
- 2) ดำเนินการโดยดูผลสัมฤทธิ์จากการวินิจฉัยโรคในคลินิก

โครงการตามแผนปฏิบัติการประจำปีงบประมาณ พ.ศ. 2558 มหาวิทยาลัยนเรศวร
หน่วยงาน คณะทันตแพทยศาสตร์

1. รหัสโครงการ ทพ.1202/58

ชื่อโครงการ โครงการอบรมทันตกรรมทางไกลเพื่อการวินิจฉัยและการรักษา

2. ความสอดคล้องกับพันธกิจ

- การผลิตบัณฑิต การวิจัย
 การบริการวิชาการแก่สังคม การทำนุบำรุงศิลปวัฒนธรรม
 การบริหารจัดการ

3. ความสอดคล้องกับประเด็นยุทธศาสตร์

3.1 ประเด็นยุทธศาสตร์มหาวิทยาลัย

- เป็นเลิศทางการวิจัย (กลยุทธ์ที่.....มาตรการ.....)
 ผลิตบัณฑิตมีคุณภาพ ทำงานได้รับค่าตอบแทนสูง (กลยุทธ์ที่....2.1...มาตรการ...2.1.2.....)
 ความสัมพันธ์กับศิษย์เก่าอย่างเข้มแข็งและยั่งยืน (กลยุทธ์ที่.....มาตรการ.....)
 ระบบบริหารในหลักธรรมาภิบาลและโปร่งใสตรวจสอบได้ (กลยุทธ์ที่ มาตรการ)

3.2 ประเด็นยุทธศาสตร์ของคณะ/หน่วยงาน

- ประเด็นยุทธศาสตร์ที่ 6 กลยุทธ์ที่ 1 มาตรการที่ -

3.3 อัตลักษณ์นิสิต 5 ก

- มี ไม่มี

ประเภทอัตลักษณ์	ตัวชี้วัด
<input checked="" type="checkbox"/> เก่งงาน	<input checked="" type="checkbox"/> ความสามารถในการนำความรู้ไปประยุกต์ใช้ในการประกอบวิชาชีพอย่างสร้างสรรค์ <input checked="" type="checkbox"/> มีความรับผิดชอบ กล้าหาญ เสียสละ อดทน ขยันหมั่นเพียร มุ่งมั่นสู่ความสำเร็จ <input type="checkbox"/> มีความสามารถในการใช้ภาษาไทย ภาษาอังกฤษ และเทคโนโลยีสารสนเทศได้เป็นอย่างดี <input checked="" type="checkbox"/> มีจรรยาบรรณในวิชาชีพ
<input checked="" type="checkbox"/> เก่งคน	<input type="checkbox"/> มีมนุษยสัมพันธ์ทั้งการพูด และการวางตัว <input type="checkbox"/> มีจิตสาธารณะ <input checked="" type="checkbox"/> มีความสามารถทำงานที่เป็นทีม <input checked="" type="checkbox"/> มีความเข้าใจตนเองและผู้อื่น
<input checked="" type="checkbox"/> เก่งคิด	<input type="checkbox"/> มีความคิดริเริ่มสร้างสรรค์ <input checked="" type="checkbox"/> ใฝ่เรียนรู้ <input type="checkbox"/> ทศนคติเชิงบวก <input type="checkbox"/> ผลงานนวัตกรรม
<input checked="" type="checkbox"/> เก่งครองชีวิต	<input checked="" type="checkbox"/> มีพฤติกรรมที่ดีในการเรียน <input type="checkbox"/> มีพฤติกรรมที่ดีในการใช้ชีวิต (ปลอดอบายมุข)
<input type="checkbox"/> เก่งพิชิตปัญหา	<input type="checkbox"/> มีความสามารถในการแก้ปัญหาส่วนตัว <input type="checkbox"/> มีความสามารถในการแก้ปัญหาการงาน

3.4 บริการวิชาการ

มี

ไม่มี

3.4.1 เป้าหมายตัวชี้วัด

เป้าหมายตัวบ่งชี้	เชิงปริมาณ	เชิงคุณภาพ	เชิงเวลา	เชิงต้นทุน
ผลลัพธ์	ร้อยละผู้เข้ารับบริการที่มีความรู้เพิ่มขึ้นจากการรับบริการ	ร้อยละความพึงพอใจของผู้รับบริการ/หน่วยงาน/องค์กรที่รับบริการวิชาการและวิชาชีพต่อประโยชน์จากการบริการ.....	-	-
ผลผลิต	จำนวนกิจกรรมบริการวิชาการ แก่สังคม..... กิจกรรม จำนวนการให้บริการรวมทุก ครั้ง (กรณีของ รพ.)/จำนวน ให้บริการชั้นสูตรพลศึกษาครั้ง จำนวนผู้เข้ารับบริการ/ผู้เข้าร่วม กิจกรรม.....คน	ร้อยละความพึงพอใจของผู้รับบริการ ในกระบวนการให้บริการ	ร้อยละของงาน บริการวิชาการที่ แล้วเสร็จภายใน ระยะเวลาที่กำหนด	ต้นทุน/ค่าใช้จ่ายของ การบริการวิชาการ ตามงบประมาณที่ ได้รับจัดสรร.....บาท

3.4.2 การบูรณาการโครงการบริการวิชาการแก่สังคม เข้ากับการเรียนการสอนและการวิจัย (โปรดใส่เครื่องหมาย ✓ ใน
ตัวชี้วัดและเป้าหมายภายใต้โครงการ ตอบได้มากกว่า 1)

- จำนวนนิสิตที่ลงฝึกงาน คน
- จำนวนรายวิชา/หลักสูตรที่มีการบูรณาการ.....วิชา ระบุรายชื่อวิชา.....
- จำนวนหนังสือ/ตำราที่ได้จากการดำเนินกิจกรรม เล่ม ระบุชื่อหนังสือ/ตำรา
- จำนวนหัวข้อวิทยานิพนธ์ที่ได้จากการดำเนินโครงการหัวข้อ ระบุหัวข้อวิทยานิพนธ์
- โครงการที่ดำเนินการครั้งนี้เป็นโครงการบริการวิชาการที่ดำเนินการต่อเนื่องจากปี พ.ศ.
ระบุรายละเอียดกิจกรรมต่อเนื่องที่เกิดขึ้น
- ร้อยละความพึงพอใจจากผลกระทบและความคุ้มค่า ของการดำเนินโครงการ
- จำนวนโครงการวิจัยที่นำไปถ่ายทอด โครงการ ระบุชื่อโครงการวิจัย
- ร้อยละของปัญหาในชุมชนที่ลดลง
- ร้อยละของประชาชนที่นำความรู้ไปใช้ประโยชน์ในการแก้ไขปัญหา
- จำนวนกิจกรรมเชิงสาธารณะที่เกิดขึ้น กิจกรรม ระบุชื่อกิจกรรม
- รายได้ของชุมชนหรือสิ่งประดิษฐ์ที่เกิดจากการบริการวิชาการ บาท / ชิ้นงาน ระบุชื่อสิ่งประดิษฐ์
.....
- โครงการมีผลกระทบในระดับประเทศในด้านใด (เช่นด้านสิ่งแวดล้อม,ด้านสุขภาพ,ด้านพลังงาน ฯลฯ)
.....
- จำนวนหน่วยงานหรือชุมชนที่นำผลการดำเนินงานไปใช้ให้เกิดประโยชน์ หน่วยงานหรือชุมชน
ระบุชื่อหน่วยงานหรือชุมชน

3.4.3 การประเมินผลสำเร็จและการบูรณาการทางบริการวิชาการ (โปรดใส่เครื่องหมาย ✓ ภายใต้การประเมินผลสำเร็จ
และการบูรณาการบริการวิชาการ)

ด้านการเรียนการสอน

- ระดับความคิดเห็นของนิสิตที่มีต่อการบูรณาการด้านการเรียนการสอน
- อื่นๆ

ด้านการวิจัย

- จำนวนโจทย์วิจัย ที่ได้จากการดำเนินโครงการบริการวิชาการ ที่ยื่นเสนอขอรับงบประมาณ
โจทย์วิจัย ระบุชื่อโจทย์วิจัย

3.4.4 การติดตามผลการประเมินผลสำเร็จและการบูรณาการทางบริการวิชาการ

- นำเข้าที่ประชุมคณะกรรมการบริหารของคณะ เพื่อวางแผนปรับปรุงการบูรณาการด้านใด

- ด้านผลิตบัณฑิต
- ด้านการวิจัย
- ด้านการบริการวิชาการแก่สังคม
- ด้านการทำนุบำรุงศิลปวัฒนธรรม
- อื่นๆ

3.4.5 การนำผลประเมินไปพัฒนาและปรับปรุงการบูรณาการทางบริการวิชาการ

ด้านการเรียนการสอน

- จำนวนรายวิชา/หลักสูตรที่ได้รับการปรับปรุง วิชา ระบุรายวิชา
- (ที่เกิดการนำผลการบูรณาการไปปรับปรุง)
- จำนวนรายวิชาที่เปิดใหม่ วิชา ระบุรายวิชา

4. ผู้รับผิดชอบ

- 4.1 หน่วยงานที่รับผิดชอบ ภาควิชาทันตกรรมวินิจฉัย
- 4.2 ผู้รับผิดชอบ ผศ.ทญ.อนงค์นาฏ ภักดีณรงค์ โทร. 6956
- 4.3 ผู้ประสานงาน นางสาวฤทัยรัตน์ พรหมศรี โทร. 6065
- 4.4 ผู้รายงานผล นางสาวฤทัยรัตน์ พรหมศรี โทร. 6065

5. หลักการและเหตุผล

ทันตกรรมทางไกลเป็นการนำเทคโนโลยีการสื่อสารมาใช้ร่วมกับการรักษาทางทันตกรรม ทันตกรรมทางไกลนอกจากใช้ในด้านการเพิ่มความสามารถให้เข้าถึงการรักษาทางทันตกรรมเท่านั้น ยังสามารถนำไปใช้กับการศึกษาทางทันตกรรมก้าวหน้าอีกด้วยทันตกรรมทางไกลสามารถนำไปใช้ในการขยายการรักษาทางทันตกรรมในพื้นที่ขาดแคลนทันตแพทย์ นอกจากนี้ทันตกรรมทางไกล ยังทำให้ทันตแพทย์สามารถแบ่งปันข้อมูลผู้ป่วย ภาพรังสี และข้อมูลอื่นๆ ผ่านระบบทางไกล ซึ่งข้อมูลเหล่านี้มีความสำคัญต่อผู้ป่วย โดยเฉพาะอย่างยิ่งในกรณีต้องการ การปรึกษาทันตแพทย์เฉพาะทางและการตัดสินใจทางคลินิก จึงจัดให้มีการอบรมเพื่อให้ความรู้ในด้านทันตกรรมทางไกลโดยเน้นทันตกรรมทางไกลเวชศาสตร์ช่องปาก ทันตกรรมทางไกลรังสีวิทยา และทันตกรรมทางไกลพยาธิวิทยา เพื่อให้บัณฑิตสามารถนำไปใช้ให้เป็นประโยชน์

6. วัตถุประสงค์

- 6.1 เพื่อให้ความรู้ในเรื่องทันตกรรมทางไกล
- 6.2 เพื่อให้ความรู้เกี่ยวกับอุปกรณ์ต่างๆที่ใช้
- 6.3 เพื่อให้ความรู้เกี่ยวกับเวชศาสตร์ช่องปากทางไกล
- 6.4 เพื่อให้ความรู้เกี่ยวกับทันตรังสีทางไกล
- 6.5 เพื่อให้ความรู้เกี่ยวกับพยาธิวิทยาทางไกล

7. เป้าหมายของโครงการ

7.1 เป้าหมายการดำเนินงาน

เป้าหมาย	จำนวน	หน่วยนับ
นิสิต	80	คน
จำนวนผู้เข้าร่วมโครงการจำนวนทั้งสิ้น	80	คน

7.2 กิจกรรม/เนื้อหาที่จะดำเนินการ

- 1) การบรรยายหลักการทันตกรรมทางไกล อุปกรณ์ที่ใช้ และ เวชศาสตร์ช่องปากทางไกล ทันตรังสีทางไกล และพยาธิวิทยาทางไกล
- 2) การสาธิตการวินิจฉัยช่องปากระบบทางไกล
- 3) การซักถามแลกเปลี่ยนความรู้และความคิดเห็นระหว่างผู้เข้าร่วมอบรมและวิทยากร

8. งบประมาณดำเนินการ

รายได้ 9,000 บาท

แหล่งงบประมาณ : งบประมาณรายได้ ประจำปี พ.ศ.2558

แผ่นดิน 0 บาท

รายละเอียดค่าใช้จ่าย

ลำดับ	รายการ	แผ่นดิน	รายได้
1	ค่าอาหารและเครื่องดื่ม	-	9,000
	รวม	-	9,000

9. ขั้นตอนและแผนการดำเนินงาน (PDCA)

กิจกรรม	ปีงบประมาณ พ.ศ. 2558											
	ต.ค.	พ.ย.	ธ.ค.	ม.ค.	ก.พ.	มี.ค.	เม.ย.	พ.ค.	มิ.ย.	ก.ค.	ส.ค.	ก.ย.
ขั้นวางแผนงาน (P)..... 1. ประชุมคณาจารย์ภาควิชา ทันตกรรมวิจิตร								↔				
ขั้นดำเนินการ (D)..... 1. ขออนุมัติโครงการ 2. ประชาสัมพันธ์โครงการ 3. เตรียมสถานที่ 4. ดำเนินโครงการ								↔	↔	↔		
ขั้นสรุปและประเมินผล (C) 1. สรุปและประเมินผลโครงการ								↔				
ขั้นปรับปรุงตามผลการประเมิน(A) 1. ประชุมคณาจารย์ภาควิชา ทันตกรรมวิจิตร								↔				

10. วัน เวลา และสถานที่ในการดำเนินการ

- 1) วัน เวลา ในการจัดกิจกรรม เดือนพฤษภาคม 2558
- 2) สถานที่จัดกิจกรรม คณะทันตแพทยศาสตร์ มหาวิทยาลัยนเรศวร

11. ผลที่คาดว่าจะได้รับ

- 1) กลุ่มเป้าหมายมีความรู้พื้นฐานและหลักการในทันตกรรมทางไกล
- 2) กลุ่มเป้าหมายมีความรู้เกี่ยวกับทันตกรรมทางไกลด้านการวินิจฉัยโรคช่องปากไปใช้ในการแลกเปลี่ยนข้อมูลระหว่างนิสิตและทันตแพทย์
- 3) กลุ่มเป้าหมายมีทักษะและประสิทธิภาพในงานทันตกรรมทางไกลด้านการวินิจฉัยช่องปาก

12. ตัวชี้วัดความสำเร็จโครงการ (KPI)

ปริมาณ	คุณภาพ	เวลา	ต้นทุน
มีจำนวนผู้เข้าร่วมอบรมอย่างน้อยร้อยละ 80 ของจำนวนบุคลากรที่ตั้งเป้าหมายไว้	ผู้เข้าร่วมโครงการมีความพึงพอใจในระดับดี	ดำเนินโครงการเป็นไปตามเวลาที่กำหนดไว้	ใช้งบประมาณในการดำเนินโครงการไม่เกินที่แผนกำหนดไว้

13. ตัวชี้วัดประกอบการประกันคุณภาพตามเกณฑ์มาตรฐาน

- ก.พ.ร. ตัวชี้วัดที่..... สมศ. ตัวชี้วัดที่.....
 สกอ. ตัวชี้วัดที่.....2.7..... สงป. ตัวชี้วัดที่.....

14. การติดตามและประเมินผลโครงการ

- 1) ดำเนินการโดยการทำการทดสอบภายหลังการอบรม
- 2) ดำเนินการโดยดูผลสัมฤทธิ์จากการวินิจฉัยโรคในคลินิก

โครงการตามแผนปฏิบัติการประจำปีงบประมาณ พ.ศ. 2558 มหาวิทยาลัยนเรศวร
หน่วยงาน คณะทันตแพทยศาสตร์

1. รหัสโครงการ ทพ.1203/58

ชื่อโครงการ โครงการอบรมและฝึกทักษะการวินิจฉัยแยกโรคและการวินิจฉัยโรคของเนื้อเยื่ออ่อนในช่องปากและการวินิจฉัยทางจุลพยาธิวิทยา

2. ความสอดคล้องกับพันธกิจ

- การผลิตบัณฑิต การวิจัย
 การบริการวิชาการแก่สังคม การทำนุบำรุงศิลปวัฒนธรรม
 การบริหารจัดการ

3. ความสอดคล้องกับประเด็นยุทธศาสตร์

3.1 ประเด็นยุทธศาสตร์มหาวิทยาลัย

- เป็นเลิศทางการวิจัย (กลยุทธ์ที่.....มาตรการ.....)
 ผลิตบัณฑิตมีคุณภาพ ทำงานได้รับค่าตอบแทนสูง (กลยุทธ์ที่....2.1...มาตรการ...2.1.2.....)
 ความสัมพันธ์กับศิษย์เก่าอย่างเข้มแข็งและยั่งยืน (กลยุทธ์ที่.....มาตรการ.....)
 ระบบบริหารในหลักธรรมาภิบาลและโปร่งใสตรวจสอบได้ (กลยุทธ์ที่ มาตรการ)

3.2 ประเด็นยุทธศาสตร์ของคณะ/หน่วยงาน

- ประเด็นยุทธศาสตร์ที่ 6 กลยุทธ์ที่ 1 มาตรการที่ -

3.3 อัตลักษณ์นิสิต 5 ก

- มี ไม่มี

ประเภทอัตลักษณ์	ตัวชี้วัด
<input checked="" type="checkbox"/> เก่งงาน	<input checked="" type="checkbox"/> ความสามารถในการนำความรู้ไปประยุกต์ใช้ในการประกอบวิชาชีพอย่างสร้างสรรค์ <input checked="" type="checkbox"/> มีความรับผิดชอบ กล้าหาญ เสียสละ อดทน ขยันหมั่นเพียร มุ่งมั่นสู่ความสำเร็จ <input type="checkbox"/> มีความสามารถในการใช้ภาษาไทย ภาษาอังกฤษ และเทคโนโลยีสารสนเทศได้เป็นอย่างดี <input checked="" type="checkbox"/> มีจรรยาบรรณในวิชาชีพ
<input checked="" type="checkbox"/> เก่งคน	<input type="checkbox"/> มีมนุษยสัมพันธ์ทั้งการพูด และการวางตัว <input type="checkbox"/> มีจิตสาธารณะ <input checked="" type="checkbox"/> มีความสามารถทำงานที่เป็นทีม <input checked="" type="checkbox"/> มีความเข้าใจตนเองและผู้อื่น
<input checked="" type="checkbox"/> เก่งคิด	<input type="checkbox"/> มีความคิดริเริ่มสร้างสรรค์ <input checked="" type="checkbox"/> ใฝ่เรียนรู้ <input type="checkbox"/> ทักษะคิดเชิงบวก <input type="checkbox"/> ผลงานนวัตกรรม
<input checked="" type="checkbox"/> เก่งครองชีวิต	<input checked="" type="checkbox"/> มีพฤติกรรมที่ดีในการเรียน <input type="checkbox"/> มีพฤติกรรมที่ดีในการใช้ชีวิต (ปลอดอบายมุข)
<input type="checkbox"/> เก่งพิชิตปัญหา	<input type="checkbox"/> มีความสามารถในการแก้ปัญหาส่วนตัว <input type="checkbox"/> มีความสามารถในการแก้ปัญหาการงาน

3.4 บริการวิชาการ

มี

ไม่มี

3.4.1 เป้าหมายตัวชี้วัด

เป้าหมายตัวบ่งชี้	เชิงปริมาณ	เชิงคุณภาพ	เชิงเวลา	เชิงต้นทุน
ผลลัพธ์	ร้อยละผู้เข้ารับบริการที่มีความรู้เพิ่มขึ้นจากการรับบริการ	ร้อยละความพึงพอใจของผู้รับบริการ/หน่วยงาน/องค์กรที่รับบริการวิชาการและวิชาชีพต่อประโยชน์จากการบริการ.....	-	-
ผลผลิต	จำนวนกิจกรรมบริการวิชาการ แก่สังคม..... กิจกรรม จำนวนการให้บริการรวมทุก ครั้ง (กรณีของ รพ.)/จำนวน ให้บริการชั้นสูตรพลศึกษาครั้ง จำนวนผู้เข้ารับบริการ/ผู้เข้าร่วม กิจกรรม.....คน	ร้อยละความพึงพอใจของผู้รับบริการ ในกระบวนการให้บริการ	ร้อยละของงาน บริการวิชาการที่ แล้วเสร็จภายใน ระยะเวลาที่กำหนด	ต้นทุน/ค่าใช้จ่ายของ การบริการวิชาการ ตามงบประมาณที่ ได้รับจัดสรร.....บาท

3.4.2 การบูรณาการโครงการบริการวิชาการแก่สังคม เข้ากับการเรียนการสอนและการวิจัย (โปรดใส่เครื่องหมาย ✓ ในตัวชี้วัดและเป้าหมายภายใต้โครงการ ตอบได้มากกว่า 1)

- จำนวนนิสิตที่ลงฝึกงาน80..... คน
- จำนวนรายวิชา/หลักสูตรที่มีการบูรณาการ 1 วิชา ระบุรายชื่อวิชา รายวิชาวินิจฉัยช่องปาก 5
- จำนวนหนังสือ/ตำราที่ได้จากการดำเนินกิจกรรม เล่ม ระบุชื่อหนังสือ/ตำรา
- จำนวนหัวข้อวิทยานิพนธ์ที่ได้จากการดำเนินโครงการหัวข้อ ระบุหัวข้อวิทยานิพนธ์
- โครงการที่ดำเนินการครั้งนี้เป็นโครงการบริการวิชาการที่ดำเนินการต่อเนื่องจากปี พ.ศ.
ระบุรายละเอียดกิจกรรมต่อเนื่องที่เกิดขึ้น
- ร้อยละความพึงพอใจจากผลกระทบและความคุ้มค่า ของการดำเนินโครงการ
- จำนวนโครงการวิจัยที่นำไปถ่ายทอด โครงการ ระบุชื่อโครงการวิจัย
- ร้อยละของปัญหาในชุมชนที่ลดลง
- ร้อยละของประชาชนที่นำความรู้ไปใช้ประโยชน์ในการแก้ไขปัญหา
- จำนวนกิจกรรมเชิงสาธารณะที่เกิดขึ้น กิจกรรม ระบุชื่อกิจกรรม
- รายได้ของชุมชนหรือสิ่งประดิษฐ์ที่เกิดจากการบริการวิชาการ บาท / ชิ้นงาน ระบุชื่อสิ่งประดิษฐ์
- โครงการมีผลกระทบในระดับประเทศในด้านใด (เช่นด้านสิ่งแวดล้อม,ด้านสุขภาพ,ด้านพลังงาน ฯลฯ)
.....
- จำนวนหน่วยงานหรือชุมชนที่นำผลการดำเนินงานไปใช้ให้เกิดประโยชน์ หน่วยงานหรือชุมชน
ระบุชื่อหน่วยงานหรือชุมชน

3.4.3 การประเมินผลสำเร็จและการบูรณาการทางบริการวิชาการ (โปรดใส่เครื่องหมาย ✓ ภายใต้การประเมินความสำเร็จและการบูรณาการบริการวิชาการ)

ด้านการเรียนการสอน

- ระดับความคิดเห็นของนิสิตที่มีต่อการบูรณาการด้านการเรียนการสอน
- อื่นๆ

ด้านการวิจัย

- จำนวนโจทย์วิจัย ที่ได้จากการดำเนินโครงการบริการวิชาการ ที่ยื่นเสนอขอรับงบประมาณ
- โจทย์วิจัย ระบุชื่อโจทย์วิจัย

3.4.4 การติดตามผลการประเมินผลสำเร็จและการบูรณาการทางบริการวิชาการ

- นำเข้าที่ประชุมคณะกรรมการบริหารของคณะ เพื่อวางแผนปรับปรุงการบูรณาการด้านใด
 - ด้านผลิตบัณฑิต
 - ด้านการวิจัย
 - ด้านการบริการวิชาการแก่สังคม
 - ด้านการทำนุบำรุงศิลปวัฒนธรรม
- อื่นๆ

3.4.5 การนำผลประเมินไปพัฒนาและปรับปรุงการบูรณาการทางบริการวิชาการ

ด้านการเรียนการสอน

- จำนวนรายวิชา/หลักสูตรที่ได้รับการปรับปรุง วิชา ระบุรายวิชา
(ที่เกิดการนำผลการบูรณาการไปปรับปรุง)
- จำนวนรายวิชาที่เปิดใหม่ วิชา ระบุรายวิชา

4. ผู้รับผิดชอบ

- 4.1 หน่วยงานที่รับผิดชอบ ภาควิชาทันตกรรมวินิจฉัย
- 4.2 ผู้รับผิดชอบ ผศ.ทญ.ดร.รัชดาภรณ์ เค้ามงคลกิจ โทร. 6956
- 4.3 ผู้ประสานงาน นางสาวฤทัยรัตน์ พรหมศรี โทร. 6065
- 4.4 ผู้รายงานผล นางสาวฤทัยรัตน์ พรหมศรี โทร. 6065

5. หลักการและเหตุผล

การวินิจฉัยโรคที่ถูกต้องนับเป็นสิ่งสำคัญอย่างยิ่งในการให้การรักษาผู้ป่วยที่เหมาะสม นอกจากนี้ยังส่งผลต่อการพยากรณ์โรครวมไปถึงการติดตามผลการรักษา รอยโรคของเนื้อเยื่ออ่อนที่พบในช่องปากมีความหลากหลายทั้งชนิด รูปแบบและสาเหตุของการเกิดรอยโรค รอยโรคบางอย่างมีลักษณะทางคลินิกคล้ายกันในขณะที่บางรอยโรคมักมีลักษณะเฉพาะที่แตกต่างจากรอยโรคอื่นๆ อย่างเด่นชัด บางรอยโรคสามารถให้การวินิจฉัยเบื้องต้นได้จากลักษณะทางคลินิก ส่วนบางรอยโรคต้องการการตรวจเพิ่มเติมเพื่อให้ได้การวินิจฉัยโรคที่ถูกต้อง ซึ่งการที่จะให้การวินิจฉัยโรคของเนื้อเยื่ออ่อนใน ช่องปากได้อย่างถูกต้องแม่นยำนั้นต้องอาศัยการฝึกฝนและพัฒนาทักษะอย่างต่อเนื่อง ดังนั้นการอบรมและฝึกทักษะในการวินิจฉัยโรคในกลุ่มดังกล่าวจะช่วยพัฒนาและเพิ่มประสิทธิภาพการวินิจฉัยโรคในช่องปากให้ดียิ่งขึ้น

6. วัตถุประสงค์

- 6.1 เพื่อให้ความรู้พื้นฐานเกี่ยวกับการวินิจฉัยโรคของเนื้อเยื่ออ่อนในช่องปาก
- 6.2 เพื่อให้ความรู้เรื่องหลักการในการวินิจฉัยแยกโรคของเนื้อเยื่ออ่อนในช่องปากจากลักษณะทางคลินิกและลักษณะทางจุลพยาธิวิทยา
- 6.3 เพื่อฝึกทักษะในการวินิจฉัยแยกโรคและการวินิจฉัยโรคของเนื้อเยื่ออ่อนในช่องปากจากลักษณะทางคลินิกและลักษณะทางจุลพยาธิวิทยา

7. เป้าหมายของโครงการ

7.1 เป้าหมายการดำเนินงาน

เป้าหมาย	จำนวน	หน่วยนับ
นิสิต	85	คน
จำนวนผู้เข้าร่วมโครงการจำนวนทั้งสิ้น	85	คน

7.2 กิจกรรม/เนื้อหาที่จะดำเนินการ

- 1) การบรรยายประกอบการสาธิตภาพรอยโรคของเนื้อเยื่ออ่อนในช่องปาก
- 2) การฝึกทักษะโดยการนำเสนอแบบฝึกหัดให้นิสิตฝึกปฏิบัติการวินิจฉัยโรคและการวินิจฉัยแยกโรคในกลุ่มดังกล่าว
- 3) การซักถามแลกเปลี่ยนความรู้และความคิดเห็นระหว่างผู้เข้าร่วมอบรมและวิทยากร

8. งบประมาณดำเนินการ

- รายได้ 9,000 บาท
 แหล่งงบประมาณ : งบประมาณรายได้ ประจำปี พ.ศ.2558
 แผ่นดิน 0 บาท

รายละเอียดค่าใช้จ่าย

ลำดับ	รายการ	แผ่นดิน	รายได้
1	ค่าอาหารและเครื่องดื่ม	-	9,000
	รวม	-	9,000

9. ขั้นตอนและแผนการดำเนินงาน (PDCA)

กิจกรรม	ปีงบประมาณ พ.ศ. 2558											
	ต.ค.	พ.ย.	ธ.ค.	ม.ค.	ก.พ.	มี.ค.	เม.ย.	พ.ค.	มิ.ย.	ก.ค.	ส.ค.	ก.ย.
ขั้นวางแผนงาน (P)..... 1. ประชุมคณาจารย์ภาควิชา ทันตกรรมวิจิตร								↔				
ขั้นดำเนินการ (D)..... 1. อนุมัติโครงการ 2. ประชาสัมพันธ์โครงการ 3. เตรียมสถานที่ 4. ดำเนินโครงการ								↔	↔	↔	↔	
ขั้นสรุปและประเมินผล (C) 1. สรุปและประเมินผลโครงการ								↔				
ขั้นปรับปรุงตามผลการประเมิน(A) 1. ประชุมคณาจารย์ภาควิชา ทันตกรรมวิจิตร								↔				

10. วัน เวลา และสถานที่ในการดำเนินการ

- 1) วัน เวลา ในการจัดกิจกรรม เดือนพฤษภาคม 2558
 2) สถานที่จัดกิจกรรม คณะทันตแพทยศาสตร์ มหาวิทยาลัยนเรศวร

11. ผลที่คาดว่าจะได้รับ

- 1) กลุ่มเป้าหมายมีความรู้พื้นฐานเกี่ยวกับการวินิจฉัยแยกโรคและการวินิจฉัยโรคของเนื้อเยื่ออ่อนในช่องปาก
 2) กลุ่มเป้าหมายมีทักษะเกี่ยวกับการวินิจฉัยแยกโรคและวินิจฉัยโรคในกลุ่มดังกล่าว

12. ตัวชี้วัดความสำเร็จโครงการ (KPI)

ปริมาณ	คุณภาพ	เวลา	ต้นทุน
มีจำนวนผู้เข้าร่วมอบรม อย่างน้อยร้อยละ 80 ของ จำนวนบุคลากรที่ ตั้งเป้าหมายไว้	ผู้เข้าร่วมโครงการมีความพึง พอใจในระดับดี	ดำเนินโครงการเป็นไปตาม เวลาที่กำหนดไว้	ใช้งบประมาณในการดำเนิน โครงการไม่เกินที่แผนกำหนดไว้

13. ตัวชี้วัดประกอบการประกันคุณภาพตามเกณฑ์มาตรฐาน

- | | |
|--|---|
| <input type="checkbox"/> ก.พ.ร. ตัวชี้วัดที่..... | <input type="checkbox"/> สมศ. ตัวชี้วัดที่..... |
| <input checked="" type="checkbox"/> สกอ. ตัวชี้วัดที่.....2.7..... | <input type="checkbox"/> สงป. ตัวชี้วัดที่..... |

14. การติดตามและประเมินผลโครงการ

- 1) ดำเนินการโดยการทำการทดสอบภายหลังการอบรม
- 2) ดำเนินการโดยดูผลสัมฤทธิ์จากการวินิจฉัยโรคในคลินิก

โครงการตามแผนปฏิบัติการประจำปีงบประมาณ พ.ศ. 2558 มหาวิทยาลัยนเรศวร
หน่วยงาน คณะทันตแพทยศาสตร์

1. รหัสโครงการ ทพ.1204/58

ชื่อโครงการ โครงการอบรมและฝึกทักษะการเตรียมและย้อมขึ้นเนื้อเพื่อเพิ่มประสิทธิภาพการวินิจฉัยโรคทางจุลพยาธิวิทยา

2. ความสอดคล้องกับพันธกิจ

- การผลิตบัณฑิต การวิจัย
 การบริการวิชาการแก่สังคม การทำนุบำรุงศิลปวัฒนธรรม
 การบริหารจัดการ

3. ความสอดคล้องกับประเด็นยุทธศาสตร์

3.1 ประเด็นยุทธศาสตร์มหาวิทยาลัย

- เป็นเลิศทางการวิจัย (กลยุทธ์ที่.....มาตรการ.....)
 ผลิตบัณฑิตมีคุณภาพ ทำงานได้รับค่าตอบแทนสูง (กลยุทธ์ที่....2.1...มาตรการ...2.1.2.....)
 ความสัมพันธ์กับศิษย์เก่าอย่างเข้มแข็งและยั่งยืน (กลยุทธ์ที่.....มาตรการ.....)
 ระบบบริหารในหลักธรรมาภิบาลและโปร่งใสตรวจสอบได้ (กลยุทธ์ที่ มาตรการ)

3.2 ประเด็นยุทธศาสตร์ของคณะ/หน่วยงาน

- ประเด็นยุทธศาสตร์ที่ 6 กลยุทธ์ที่ 1 มาตรการที่ -

3.3 อัตลักษณ์นิสิต 5 ก

- มี ไม่มี

ประเภทอัตลักษณ์	ตัวชี้วัด
<input checked="" type="checkbox"/> เก่งงาน	<input checked="" type="checkbox"/> ความสามารถในการนำความรู้ไปประยุกต์ใช้ในการประกอบวิชาชีพอย่างสร้างสรรค์ <input checked="" type="checkbox"/> มีความรับผิดชอบ กล้าหาญ เสียสละ อดทน ขยันหมั่นเพียร มุ่งมั่นสู่ความสำเร็จ <input type="checkbox"/> มีความสามารถในการใช้ภาษาไทย ภาษาอังกฤษ และเทคโนโลยีสารสนเทศได้เป็นอย่างดี <input checked="" type="checkbox"/> มีจรรยาบรรณในวิชาชีพ
<input checked="" type="checkbox"/> เก่งคน	<input type="checkbox"/> มีมนุษยสัมพันธ์ทั้งการพูด และการวางตัว <input type="checkbox"/> มีจิตสาธารณะ <input checked="" type="checkbox"/> มีความสามารถทำงานที่เป็นทีม <input checked="" type="checkbox"/> มีความเข้าใจตนเองและผู้อื่น
<input checked="" type="checkbox"/> เก่งคิด	<input type="checkbox"/> มีความคิดริเริ่มสร้างสรรค์ <input checked="" type="checkbox"/> ใฝ่เรียนรู้ <input type="checkbox"/> ทักษะคิดเชิงบวก <input type="checkbox"/> ผลงานนวัตกรรม
<input checked="" type="checkbox"/> เก่งครองชีวิต	<input checked="" type="checkbox"/> มีพฤติกรรมที่ดีในการเรียน <input type="checkbox"/> มีพฤติกรรมที่ดีในการใช้ชีวิต (ปลอดอบายมุข)
<input type="checkbox"/> เก่งพิชิตปัญหา	<input type="checkbox"/> มีความสามารถในการแก้ปัญหาส่วนตัว <input type="checkbox"/> มีความสามารถในการแก้ปัญหาการงาน

3.4 บริการวิชาการ

มี

ไม่มี

3.4.1 เป้าหมายตัวชี้วัด

เป้าหมายตัวบ่งชี้	เชิงปริมาณ	เชิงคุณภาพ	เชิงเวลา	เชิงต้นทุน
ผลลัพธ์	ร้อยละผู้เข้ารับบริการที่มีความรู้เพิ่มขึ้นจากการรับบริการ	ร้อยละความพึงพอใจของผู้รับบริการ/หน่วยงาน/องค์กรที่รับบริการวิชาการและวิชาชีพต่อประโยชน์จากการบริการ.....	-	-
ผลผลิต	จำนวนกิจกรรมบริการวิชาการ แก่สังคม..... กิจกรรม จำนวนการให้บริการรวมทุก ครั้ง (กรณีของ รพ.)/จำนวน ให้บริการชั้นสุดรพ.ลิกศพครั้ง จำนวนผู้เข้ารับบริการ/ผู้เข้าร่วม กิจกรรม.....คน	ร้อยละความพึงพอใจของผู้รับบริการ ในกระบวนการให้บริการ	ร้อยละของงาน บริการวิชาการที่ แล้วเสร็จภายใน ระยะเวลาที่กำหนด	ต้นทุน/ค่าใช้จ่ายของ การบริการวิชาการ ตามงบประมาณที่ ได้รับจัดสรร.....บาท

3.4.2 การบูรณาการโครงการบริการวิชาการแก่สังคม เข้ากับการเรียนการสอนและการวิจัย (โปรดใส่เครื่องหมาย ✓ ใน
ตัวชี้วัดและเป้าหมายภายใต้โครงการ ตอบได้มากกว่า 1)

- จำนวนนิสิตที่ลงฝึกงาน60..... คน
- จำนวนรายวิชา/หลักสูตรที่มีการบูรณาการ 1 วิชา ระบุรายชื่อยวิชา รายวิชาวินิจฉัยช่องปาก 7
- จำนวนหนังสือ/ตำราที่ได้จากการดำเนินกิจกรรม เล่ม ระบุชื่อหนังสือ/ตำรา
- จำนวนหัวข้อวิทยานิพนธ์ที่ได้จากการดำเนินโครงการหัวข้อ ระบุหัวข้อวิทยานิพนธ์
- โครงการที่ดำเนินการครั้งนี้เป็นโครงการบริการวิชาการที่ดำเนินการต่อเนื่องจากปี พ.ศ.
ระบุรายละเอียดกิจกรรมต่อเนื่องที่เกิดขึ้น
- ร้อยละความพึงพอใจจากผลกระทบและความคุ้มค่า ของการดำเนินโครงการ
- จำนวนโครงการวิจัยที่นำไปถ่ายทอด โครงการ ระบุชื่อโครงการวิจัย
- ร้อยละของปัญหาในชุมชนที่ลดลง
- ร้อยละของประชาชนที่นำความรู้ไปใช้ประโยชน์ในการแก้ไขปัญหา
- จำนวนกิจกรรมเชิงสาธารณะที่เกิดขึ้น กิจกรรม ระบุชื่อกิจกรรม
- รายได้ของชุมชนหรือสิ่งประดิษฐ์ที่เกิดจากการบริการวิชาการ บาท / ชิ้นงาน ระบุชื่อสิ่งประดิษฐ์
.....
- โครงการมีผลกระทบในระดับประเทศในด้านใด (เช่นด้านสิ่งแวดล้อม,ด้านสุขภาพ,ด้านพลังงาน ฯลฯ)
.....
- จำนวนหน่วยงานหรือชุมชนที่นำผลการดำเนินงานไปใช้ให้เกิดประโยชน์ หน่วยงานหรือชุมชน
ระบุชื่อหน่วยงานหรือชุมชน

3.4.3 การประเมินผลสำเร็จและการบูรณาการทางบริการวิชาการ (โปรดใส่เครื่องหมาย ✓ ภายใต้การประเมินความสำเร็จ
และการบูรณาการบริการวิชาการ)

ด้านการเรียนการสอน

- ระดับความคิดเห็นของนิสิตที่มีต่อการบูรณาการด้านการเรียนการสอน
- อื่นๆ

ด้านการวิจัย

- จำนวนโจทย์วิจัย ที่ได้จากการดำเนินโครงการบริการวิชาการ ที่ยื่นเสนอขอรับงบประมาณ
- โจทย์วิจัย ระบุชื่อโจทย์วิจัย

3.4.4 การติดตามผลการประเมินผลสำเร็จและการบูรณาการทางบริการวิชาการ

- นำเข้าที่ประชุมคณะกรรมการบริหารของคณะ เพื่อวางแผนปรับปรุงการบูรณาการด้านใด
 - ด้านผลิตบัณฑิต
 - ด้านการวิจัย
 - ด้านการบริการวิชาการแก่สังคม
 - ด้านการทำนุบำรุงศิลปวัฒนธรรม
- อื่นๆ

3.4.5 การนำผลประเมินไปพัฒนาและปรับปรุงการบูรณาการทางบริการวิชาการ

ด้านการเรียนการสอน

- จำนวนรายวิชา/หลักสูตรที่ได้รับการปรับปรุง วิชา ระบุรายวิชา
(ที่เกิดการนำผลการบูรณาการไปปรับปรุง)
- จำนวนรายวิชาที่เปิดใหม่ วิชา ระบุรายวิชา

4. ผู้รับผิดชอบ

- 4.1 หน่วยงานที่รับผิดชอบ ภาควิชาทันตกรรมวินิจฉัย
- 4.2 ผู้รับผิดชอบ อ.ทญ.จุฑามาศ อรรถโกมล โทร. 6956
- 4.3 ผู้ประสานงาน นางสาวฤทัยรัตน์ พรหมศรี โทร. 6065
- 4.4 ผู้รายงานผล นางสาวฤทัยรัตน์ พรหมศรี โทร. 6065

5. หลักการและเหตุผล

การตรวจวินิจฉัยโรคทางจุลพยาธิวิทยานับเป็นสิ่งที่มีความสำคัญอย่างมากในทางทันตกรรม เนื่องจากเป็นการวินิจฉัยที่มีความถูกต้องแม่นยำค่อนข้างสูง ทำให้เกิดประโยชน์สูงสุดต่อผู้ป่วยทั้งในแง่ของการวินิจฉัย การรักษา รวมไปถึงการติดตามผลในการรักษา ดังนั้นความรู้ความเข้าใจในหลักการพื้นฐานของการตรวจวินิจฉัยทางจุลพยาธิวิทยาอันได้แก่ การคงสภาพ การเตรียม ตลอดจนการย้อมขึ้นเนื้อจึงเป็นสิ่งมีความจำเป็นสำหรับนิสิตทันตแพทย์ นอกจากนี้เนื่องจากในปัจจุบันได้มีการนำเทคโนโลยีใหม่ๆมาใช้ เช่น การย้อมขึ้นเนื้อด้วยสีพิเศษ การย้อมขึ้นเนื้อด้วยวิธีอิมมูโนฮิสโตเคมี (immunohistochemistry) เป็นต้น ซึ่งทำให้ประสิทธิภาพในการตรวจวินิจฉัยโรคทางจุลพยาธิวิทยาเพิ่มมากขึ้น ความรู้และความเข้าใจในหลักการพื้นฐานเหล่านี้จะช่วยให้การตัดสินใจส่งตรวจวินิจฉัยโรคทางจุลพยาธิวิทยา และช่วยให้สามารถแปลผลการตรวจขึ้นเนื้อด้วยวิธีย้อมพิเศษได้ นอกจากนั้นยังสามารถนำความรู้พื้นฐานนี้ไปประยุกต์ใช้กับงานวิจัยได้อีกด้วย

6. วัตถุประสงค์

- 6.1 เพื่อเน้นย้ำถึงความสำคัญของการวินิจฉัยโรคทางจุลพยาธิวิทยา
- 6.2 เพื่อให้ความรู้เรื่องหลักการ ขั้นตอน และเทคนิคต่างๆในการเตรียมและย้อมขึ้นเนื้อเพื่อการวินิจฉัยโรคทางจุลพยาธิวิทยา
- 6.3 เพื่อฝึกปฏิบัติการเตรียมและย้อมขึ้นเนื้อเพื่อการวินิจฉัยโรคทางจุลพยาธิวิทยา

7. เป้าหมายของโครงการ

7.1 เป้าหมายการดำเนินงาน

เป้าหมาย	จำนวน	หน่วยนับ
นิสิต	60	คน
จำนวนผู้เข้าร่วมโครงการจำนวนทั้งสิ้น	60	คน

7.2 กิจกรรม/เนื้อหาที่จะดำเนินการ

- 1) การบรรยายหลักการ ขั้นตอน และเทคนิคในการเตรียมและย้อมขึ้นเนื้อเพื่อการวินิจฉัยโรคทางพยาธิวิทยา
- 2) การซักถาม แลกเปลี่ยนความรู้ และความคิดเห็นระหว่างผู้เข้าร่วมอบรมกับวิทยากร
- 3) ฝึกปฏิบัติการเตรียมและย้อมขึ้นเนื้อเพื่อการวินิจฉัยทางจุลพยาธิวิทยา

8. งบประมาณดำเนินการ

- รายได้ 12,000 บาท
 แหล่งงบประมาณ : งบประมาณรายได้ ประจำปี พ.ศ.2558
 แผ่นดิน 0 บาท

รายละเอียดค่าใช้จ่าย

ลำดับ	รายการ	แผ่นดิน	รายได้
1	ค่าอาหารและเครื่องดื่ม	-	12,000
รวม		-	12,000

9. ขั้นตอนและแผนการดำเนินงาน (PDCA)

กิจกรรม	ปีงบประมาณ พ.ศ. 2558											
	ต.ค.	พ.ย.	ธ.ค.	ม.ค.	ก.พ.	มี.ค.	เม.ย.	พ.ค.	มิ.ย.	ก.ค.	ส.ค.	ก.ย.
ขั้นวางแผนงาน (P)..... 1. ประชุมคณาจารย์ภาควิชา ทันตกรรมวินิจฉัย			↔									
ขั้นดำเนินการ (D)..... 1. อนุมัติโครงการ 2. ประชาสัมพันธ์โครงการ 3. เตรียมสถานที่ 4. ดำเนินโครงการ			↔	↔	↔							
ขั้นสรุปและประเมินผล (C)..... 1. สรุปและประเมินผลโครงการ			↔									
ขั้นปรับปรุงตามผลการประเมิน (A).... 1. ประชุมคณาจารย์ภาควิชา ทันตกรรมวินิจฉัย			↔									

10. วัน เวลา และสถานที่ในการดำเนินการ

- 1) วัน เวลา ในการจัดกิจกรรม เดือนธันวาคม 2557
 2) สถานที่จัดกิจกรรม คณะทันตแพทยศาสตร์ มหาวิทยาลัยนเรศวร

11. ผลที่คาดว่าจะได้รับ

- 1) กลุ่มเป้าหมายเห็นความสำคัญของการวินิจฉัยโรคทางจุลพยาธิวิทยา
 2) กลุ่มเป้าหมายมีความรู้ความเข้าใจในหลักการ ขั้นตอน และเทคนิคต่างๆในการเตรียมชิ้นเนื้อเพื่อการวินิจฉัยโรคทางจุลพยาธิวิทยา
 3) กลุ่มเป้าหมายมีประสบการณ์การเตรียมและย้อมชิ้นเนื้อเพื่อการวินิจฉัยโรคทางจุลพยาธิวิทยา

12. ตัวชี้วัดความสำเร็จโครงการ (KPI)

ปริมาณ	คุณภาพ	เวลา	ต้นทุน
มีจำนวนผู้เข้าร่วมอบรมอย่างน้อยร้อยละ 80 ของจำนวนบุคลากรที่ตั้งเป้าหมายไว้	ผู้เข้าร่วมโครงการมีความพึงพอใจในระดับดี	ดำเนินโครงการเป็นไปตามเวลาที่กำหนดไว้	ใช้งบประมาณในการดำเนินโครงการไม่เกินที่แผนกำหนดไว้

13. ตัวชี้วัดประกอบการประกันคุณภาพตามเกณฑ์มาตรฐาน

- | | |
|--|---|
| <input type="checkbox"/> ก.พ.ร. ตัวชี้วัดที่..... | <input type="checkbox"/> สมศ. ตัวชี้วัดที่..... |
| <input checked="" type="checkbox"/> สกอ. ตัวชี้วัดที่.....7.4..... | <input type="checkbox"/> สงป. ตัวชี้วัดที่..... |

14. การติดตามและประเมินผลโครงการ

- 1) ดำเนินการโดยการทำการทดสอบภายหลังการอบรม
- 2) ดำเนินการโดยดูผลสัมฤทธิ์จากการวินิจฉัยโรคในคลินิก

โครงการตามแผนปฏิบัติการประจำปีงบประมาณ พ.ศ. 2558 มหาวิทยาลัยนเรศวร
หน่วยงาน คณะทันตแพทยศาสตร์

1. รหัสโครงการ ทพ.1205/58

ชื่อโครงการ โครงการพัฒนาความรู้ด้านพยาธิวิทยาเกี่ยวกับรอยโรคที่พบบ่อย

2. ความสอดคล้องกับพันธกิจ

- การผลิตบัณฑิต การวิจัย
 การบริการวิชาการแก่สังคม การทำนุบำรุงศิลปวัฒนธรรม
 การบริหารจัดการ

3. ความสอดคล้องกับประเด็นยุทธศาสตร์

3.1 ประเด็นยุทธศาสตร์มหาวิทยาลัย

- เป็นเลิศทางการวิจัย (กลยุทธ์ที่.....มาตรการ.....)
 ผลิตบัณฑิตมีคุณภาพ ทำงานได้รับค่าตอบแทนสูง (กลยุทธ์ที่....2.1...มาตรการ...2.1.2.....)
 ความสัมพันธ์กับศิษย์เก่าอย่างเข้มแข็งและยั่งยืน (กลยุทธ์ที่.....มาตรการ.....)
 ระบบบริหารในหลักธรรมาภิบาลและโปร่งใสตรวจสอบได้ (กลยุทธ์ที่ มาตรการ)

3.2 ประเด็นยุทธศาสตร์ของคณะ/หน่วยงาน

- ประเด็นยุทธศาสตร์ที่ 2 กลยุทธ์ที่ 2.2 มาตรการที่ 2.22

3.3 อัตลักษณ์นิสิต 5 ก

- มี ไม่มี

ประเภทอัตลักษณ์	ตัวชี้วัด
<input checked="" type="checkbox"/> เก่งงาน	<input checked="" type="checkbox"/> ความสามารถในการนำความรู้ไปประยุกต์ใช้ในการประกอบวิชาชีพอย่างสร้างสรรค์ <input checked="" type="checkbox"/> มีความรับผิดชอบ กล้าหาญ เสียสละ อดทน ขยันหมั่นเพียร มุ่งมั่นสู่ความสำเร็จ <input type="checkbox"/> มีความสามารถในการใช้ภาษาไทย ภาษาอังกฤษ และเทคโนโลยีสารสนเทศได้เป็นอย่างดี <input checked="" type="checkbox"/> มีจรรยาบรรณในวิชาชีพ
<input checked="" type="checkbox"/> เก่งคน	<input checked="" type="checkbox"/> มีมนุษยสัมพันธ์ทั้งการพูด และการวางตัว <input checked="" type="checkbox"/> มีจิตสาธารณะ <input checked="" type="checkbox"/> มีความสามารถทำงานที่เป็นทีม <input checked="" type="checkbox"/> มีความเข้าใจตนเองและผู้อื่น
<input checked="" type="checkbox"/> เก่งคิด	<input checked="" type="checkbox"/> มีความคิดริเริ่มสร้างสรรค์ <input checked="" type="checkbox"/> ใฝ่เรียนรู้ <input checked="" type="checkbox"/> ทศนคติเชิงบวก <input type="checkbox"/> ผลงานนวัตกรรม
<input checked="" type="checkbox"/> เก่งครองชีวิต	<input checked="" type="checkbox"/> มีพฤติกรรมที่ดีในการเรียน <input type="checkbox"/> มีพฤติกรรมที่ดีในการใช้ชีวิต (ปลอดอบายมุข)
<input checked="" type="checkbox"/> เก่งพิชิตปัญหา	<input type="checkbox"/> มีความสามารถในการแก้ปัญหาส่วนตัว <input checked="" type="checkbox"/> มีความสามารถในการแก้ปัญหารางาน

3.4 บริการวิชาการ

มี

ไม่มี

3.4.1 เป้าหมายตัวชี้วัด

เป้าหมายตัวบ่งชี้	เชิงปริมาณ	เชิงคุณภาพ	เชิงเวลา	เชิงต้นทุน
ผลลัพธ์	ร้อยละผู้เข้ารับบริการที่มีความรู้เพิ่มขึ้นจากการรับบริการ	ร้อยละความพึงพอใจของผู้รับบริการ/หน่วยงาน/องค์กรที่รับบริการวิชาการและวิชาชีพต่อประโยชน์จากการบริการ.....	-	-
ผลผลิต	จำนวนกิจกรรมบริการวิชาการ แก่สังคม..... กิจกรรม จำนวนการให้บริการรวมทุก ครั้ง (กรณีของ รพ.)/จำนวน ให้บริการชั้นสูตรพลศึกษาครั้ง จำนวนผู้เข้ารับบริการ/ผู้เข้าร่วม กิจกรรม.....คน	ร้อยละความพึงพอใจของผู้รับบริการ ในกระบวนการให้บริการ	ร้อยละของงาน บริการวิชาการที่ แล้วเสร็จภายใน ระยะเวลาที่กำหนด	ต้นทุน/ค่าใช้จ่ายของ การบริการวิชาการ ตามงบประมาณที่ ได้รับจัดสรร.....บาท

3.4.2 การบูรณาการโครงการบริการวิชาการแก่สังคม เข้ากับการเรียนการสอนและการวิจัย (โปรดใส่เครื่องหมาย ✓ ในตัวชี้วัดและเป้าหมายภายใต้โครงการ ตอบได้มากกว่า 1)

- จำนวนนิสิตที่ลงฝึกงาน 60 คน
- จำนวนรายวิชา/หลักสูตรที่มีการบูรณาการ 1 ระบุรายชื่อยวิชา รายวิชาวินิจฉัยช่องปาก 7
- จำนวนหนังสือ/ตำราที่ได้จากการดำเนินกิจกรรม เล่ม ระบุชื่อหนังสือ/ตำรา
- จำนวนหัวข้อวิทยานิพนธ์ที่ได้จากการดำเนินโครงการหัวข้อ ระบุหัวข้อวิทยานิพนธ์
- โครงการที่ดำเนินการครั้งนี้เป็นโครงการบริการวิชาการที่ดำเนินการต่อเนื่องจากปี พ.ศ.
ระบุรายละเอียดกิจกรรมต่อเนื่องที่เกิดขึ้น
- ร้อยละความพึงพอใจจากผลกระทบและความคุ้มค่า ของการดำเนินโครงการ
- จำนวนโครงการวิจัยที่นำไปถ่ายทอด โครงการ ระบุชื่อโครงการวิจัย
- ร้อยละของปัญหาในชุมชนที่ลดลง
- ร้อยละของประชาชนที่นำความรู้ไปใช้ประโยชน์ในการแก้ไขปัญหา
- จำนวนกิจกรรมเชิงสาธารณะที่เกิดขึ้น กิจกรรม ระบุชื่อกิจกรรม
- รายได้ของชุมชนหรือสิ่งประดิษฐ์ที่เกิดจากการบริการวิชาการ บาท / ชิ้นงาน ระบุชื่อสิ่งประดิษฐ์
- โครงการมีผลกระทบในระดับประเทศในด้านใด (เช่นด้านสิ่งแวดล้อม,ด้านสุขภาพ,ด้านพลังงาน ฯลฯ)
.....
- จำนวนหน่วยงานหรือชุมชนที่นำผลการดำเนินงานไปใช้ให้เกิดประโยชน์ หน่วยงานหรือชุมชน
ระบุชื่อหน่วยงานหรือชุมชน

3.4.3 การประเมินผลสำเร็จและการบูรณาการทางบริการวิชาการ (โปรดใส่เครื่องหมาย ✓ ภายใต้การประเมินความสำเร็จและการบูรณาการบริการวิชาการ)

ด้านการเรียนการสอน

- ระดับความคิดเห็นของนิสิตที่มีต่อการบูรณาการด้านการเรียนการสอน
- อื่นๆ

ด้านการวิจัย

- จำนวนโจทย์วิจัย ที่ได้จากการดำเนินโครงการบริการวิชาการ ที่ยื่นเสนอขอรับงบประมาณ
- โจทย์วิจัย ระบุชื่อโจทย์วิจัย

3.4.4 การติดตามผลการประเมินผลสำเร็จและการบูรณาการทางบริการวิชาการ

- นำเข้าที่ประชุมคณะกรรมการบริหารของคณะ เพื่อวางแผนปรับปรุงการบูรณาการด้านใด
 - ด้านผลิตบัณฑิต
 - ด้านการวิจัย
 - ด้านการบริการวิชาการแก่สังคม
 - ด้านการทำนุบำรุงศิลปวัฒนธรรม
- อื่นๆ

3.4.5 การนำผลประเมินไปพัฒนาและปรับปรุงการบูรณาการทางบริการวิชาการ

ด้านการเรียนการสอน

- จำนวนรายวิชา/หลักสูตรที่ได้รับการปรับปรุง วิชา ระบุรายวิชา
(ที่เกิดการนำผลการบูรณาการไปปรับปรุง)
- จำนวนรายวิชาที่เปิดใหม่ วิชา ระบุรายวิชา

4. ผู้รับผิดชอบ

- 4.1 หน่วยงานที่รับผิดชอบ ภาควิชาทันตกรรมวินิจฉัย
- 4.2 ผู้รับผิดชอบ อ.ทพ.ดร.ชายแดน อินตะปา โทร. 6956
อ.ทญ.จุฑามาศ อรรถโกมล โทร. 6956
- 4.3 ผู้ประสานงาน นางสาวฤทัยรัตน์ พรหมศรี โทร. 6065
- 4.4 ผู้รายงานผล นางสาวฤทัยรัตน์ พรหมศรี โทร. 6065

5. หลักการและเหตุผล

ความสามารถในการวินิจฉัยโรค เป็นทักษะที่ต้องได้รับการฝึกฝน และต้องได้รับการทบทวนอยู่เสมอ เพื่อการวินิจฉัยโรคที่แม่นยำ และการส่งต่อผู้ป่วยเพื่อให้ได้รับการรักษาที่ถูกต้องและรวดเร็ว นำไปสู่การดูแลผู้ป่วยที่มีประสิทธิภาพและคงไว้ซึ่งมาตรฐานแห่งวิชาชีพ

โครงการพัฒนาความรู้ทางด้านพยาธิวิทยาจึงได้ถูกจัดขึ้นเพื่อทบทวนองค์ความรู้ทางพยาธิวิทยาช่องปาก เพิ่มพูนทักษะในการวินิจฉัยโรคในช่องปากที่พบได้บ่อย พร้อมทั้งการฝึกให้การวินิจฉัยโรค จากลักษณะทางคลินิกและลักษณะทางจุลพยาธิวิทยา โดยการสัมมนากรณีศึกษาตัวอย่าง

6. วัตถุประสงค์

- 6.1 เพื่อให้ผู้เข้าร่วมโครงการได้ทบทวนองค์ความรู้ทางพยาธิวิทยาของโรคในช่องปากที่พบได้บ่อย
- 6.2 เพื่อให้ผู้เข้าร่วมโครงการได้ฝึกปฏิบัติการให้การวินิจฉัยโรคจากกรณีศึกษาตัวอย่าง
- 6.3 เพื่อให้ผู้เข้าร่วมโครงการมีความรู้ความเข้าใจถึงขั้นตอนทางพยาธิวิทยาและการอ่านผลทางพยาธิวิทยา

7. เป้าหมายของโครงการ

7.1 เป้าหมายการดำเนินงาน

เป้าหมาย	จำนวน	หน่วยนับ
นิสิต	60	คน
จำนวนผู้เข้าร่วมโครงการจำนวนทั้งสิ้น	60	คน

7.2 กิจกรรม/เนื้อหาที่จะดำเนินการ

- 1) การบรรยายทบทวนความรู้ทางพยาธิวิทยารอยโรคที่พบได้บ่อยในช่องปาก
- 2) การฝึกวินิจฉัยแยกโรค และอ่านผลทางจุลพยาธิวิทยาจากกรณีศึกษาตัวอย่าง

8. งบประมาณดำเนินการ

- รายได้ 9,000 บาท
 แหล่งงบประมาณ : งบประมาณรายได้ ประจำปี พ.ศ.2558
 แผ่นดิน 0 บาท

รายละเอียดค่าใช้จ่าย

ลำดับ	รายการ	แผ่นดิน	รายได้
1	ค่าอาหารและเครื่องดื่ม	-	9,000
	รวม	-	9,000

9. ขั้นตอนและแผนการดำเนินงาน (PDCA)

กิจกรรม	ปีงบประมาณ พ.ศ. 2558											
	ต.ค.	พ.ย.	ธ.ค.	ม.ค.	ก.พ.	มี.ค.	เม.ย.	พ.ค.	มิ.ย.	ก.ค.	ส.ค.	ก.ย.
ขั้นวางแผนงาน (P)..... 1. ประชุมคณาจารย์ภาควิชาทันตกรรมวินิจฉัย			↔									
ขั้นดำเนินการ (D)..... 1. อนุมัติโครงการ 2. ประชาสัมพันธ์โครงการ 3. เตรียมสถานที่ 4. ดำเนินโครงการ			↔	↔	↔	↔						
ขั้นสรุปและประเมินผล (C)..... 1. สรุปและประเมินผลโครงการ			↔									
ขั้นปรับปรุงตามผลการประเมิน (A).... 1. ประชุมคณาจารย์ภาควิชาทันตกรรมวินิจฉัย			↔									

10. วัน เวลา และสถานที่ในการดำเนินการ

- 1) วัน เวลา ในการจัดกิจกรรม เดือนธันวาคม 2557
 2) สถานที่จัดกิจกรรม คณะทันตแพทยศาสตร์ มหาวิทยาลัยนเรศวร

11. ผลที่คาดว่าจะได้รับ

- 1) ผู้เข้าร่วมโครงการได้ทบทวนความรู้ที่สำคัญของพยาธิวิทยาของโรคที่พบได้บ่อยในช่องปาก
 2) ผู้เข้าร่วมโครงการสามารถให้การวินิจฉัยโรคที่พบบ่อยในช่องปากได้

12. ตัวชี้วัดความสำเร็จโครงการ (KPI)

ปริมาณ	คุณภาพ	เวลา	ต้นทุน
มีจำนวนผู้เข้าร่วมอบรมอย่างน้อยร้อยละ 80 ของจำนวนบุคลากรที่ตั้งเป้าหมายไว้	ผู้เข้าร่วมโครงการมีความพึงพอใจในระดับดี	ดำเนินโครงการเป็นไปตามเวลาที่กำหนดไว้	ใช้งบประมาณในการดำเนินโครงการไม่เกินที่แผนกำหนดไว้

13. ตัวชี้วัดประกอบการประกันคุณภาพตามเกณฑ์มาตรฐาน

- | | |
|--|---|
| <input type="checkbox"/> ก.พ.ร. ตัวชี้วัดที่..... | <input type="checkbox"/> สมศ. ตัวชี้วัดที่..... |
| <input checked="" type="checkbox"/> สกอ. ตัวชี้วัดที่.....2.7..... | <input type="checkbox"/> สงป. ตัวชี้วัดที่..... |

14. การติดตามและประเมินผลโครงการ

- 1) ดำเนินการโดยการทำการทดสอบภายหลังการอบรม

บทที่ 3

แผนการใช้จ่ายเงินงบประมาณประจำปี 2558

บทที่ 3

คณะทันตแพทยศาสตร์ได้กำหนดแผนการใช้จ่ายเงินงบประมาณเพื่อให้การปฏิบัติการกิจเป็นไปตามโครงการ/กิจกรรมต่างๆ ดังนี้

รหัส	ฝ่าย / หน่วยงาน / ภาควิชา	จำนวน โครงการ/ กิจกรรม	ประเภทของงบประมาณ		รวม
			งบประมาณ แผ่นดิน	งบประมาณ รายได้	
ทพ. 01	ฝ่ายบริหาร	9	190,000.00	280,000.00	470,000.00
ทพ. 02	ฝ่ายวิชาการ	7	1,022,400.00	137,650.00	1,160,050.00
ทพ. 03	หน่วยกิจการนิสิต	25	-	433,000.00	433,000.00
ทพ. 04	โรงพยาบาลทันตกรรม	15	216,000.00	206,350.00	422,350.00
ทพ. 05	สำนักงานคณบดี	0	-	-	-
ทพ. 06	ฝ่ายวางแผนพัฒนาและประกัน คุณภาพการศึกษา	21	59,800.00	101,670.00	161,470.00
ทพ. 07	ฝ่ายวิจัย	7	156,360.00	41,960.00	198,320.00
ทพ. 08	ภาควิชาชีววิทยาช่องปาก	4	65,000.00	86,400.00	151,400.00
ทพ. 09	ภาควิชาทันตกรรมบูรณะ	7	65,000.00	33,400.00	98,400.00
ทพ. 10	ภาควิชาทันตกรรมป้องกัน	5	47,750.00	1,663,600.00	1,711,350.00
ทพ. 11	ภาควิชาศัลยศาสตร์ช่องปาก	2	1,100,000.00	-	1,100,000.00
ทพ. 12	ภาควิชาทันตกรรมวินิจฉัย	5	-	48,000.00	48,000.00
ยอดรวมทั้งสิ้น		107	2,922,310.00	3,032,030.00	5,954,340.00

โครงการ/กิจกรรม แผนปฏิบัติการ ประจำปี พ.ศ.2558 (1 ตุลาคม 2557 - 30 กันยายน 2558)

รหัสหน่วยงาน ทพ.01 ฝ่ายบริหาร คณะทันตแพทยศาสตร์

ลำดับ ที่	รหัส โครงการ	ชื่อโครงการ/กิจกรรม	ผู้รับผิดชอบ	งบประมาณ	
				แผ่นดิน	รายได้
1	0101/58	โครงการพัฒนางานฝ่ายบริหาร 1.1 กิจกรรมทำบุญตักบาตรเนื่องในวันขึ้นปีใหม่ ปีพุทธศักราช 2558 (รายได้ 15,000 บาท) 1.2 กิจกรรมวันสถาปนาครบรอบ 18 ปี คณะทันตแพทยศาสตร์ (รายได้ 15,000 บาท) 1.3 กิจกรรมสวัสดิการเพื่อบุคลากร (ตรวจสุขภาพ) (รายได้ 150,000 บาท) 1.4 กิจกรรมแลกเปลี่ยนเรียนรู้ ผู้บริหารพบปะบุคลากรคณะ (ไม่มีค่าใช้จ่าย) 1.5 กิจกรรมปรับปรุงภูมิทัศน์และสิ่งแวดล้อมบริเวณคณะทันตแพทยศาสตร์และโรงพยาบาลทันตกรรม (รายได้ 100,000 บาท) 1.6 กิจกรรมส่งเสริมให้บุคลากรใช้ทรัพยากรให้คุ้มค่า (ไม่มีค่าใช้จ่าย)	1. หน่วยงานที่รับผิดชอบ สำนักงานเลขานุการคณะฯ หน่วยธุรการ 2. ผู้รับผิดชอบ รองคณบดีฝ่ายบริหาร 3. ผู้ประสานงาน นางวิรงรอง สุขสินธารานนท์ นางเพ็ญภา ทธิเทศ นางสาวสมิตตรา ทับทิม นางสาวพีชรัตน์ มีประไพ	-	280,000
2	0102/58	โครงการประชาสัมพันธ์คณะทันตแพทยศาสตร์ 2.1 กิจกรรมจัดทำจดหมายข่าวทันตฯ มอนอ (แผ่นดิน 120,000 บาท) 2.2 กิจกรรมจัดทำโปสเตอร์ประชาสัมพันธ์คณะทันตแพทยศาสตร์ และโรงพยาบาลทันตกรรม (แผ่นดิน 40,000 บาท) 2.3 กิจกรรมจัดทำแผ่นพับประชาสัมพันธ์คณะทันตแพทยศาสตร์ และโรงพยาบาลทันตกรรม (แผ่นดิน 30,000 บาท)	1. หน่วยงานที่รับผิดชอบ สำนักงานเลขานุการคณะฯ หน่วยธุรการ 2. ผู้รับผิดชอบ รองคณบดีฝ่ายบริหาร 3. ผู้ประสานงาน นางสาวสุนีย์ เดชะศิริรักษ์ นางสาวพินฉกา สวนเอก นางสาวอัจฉรา บุญแทน	190,000	-
รหัส ทพ.01 ฝ่ายบริหาร รวมเป็นเงินทั้งสิ้น				190,000.00	280,000.00

โครงการ/กิจกรรม แผนปฏิบัติการ ประจำปี พ.ศ.2558 (1 ตุลาคม 2557 - 30 กันยายน 2558)

รหัสหน่วยงาน ทพ.02 ฝ่ายวิชาการ คณะทันตแพทยศาสตร์

ลำดับ ที่	รหัส โครงการ	ชื่อโครงการ/กิจกรรม	ผู้รับผิดชอบ	งบประมาณ	
				แผ่นดิน	รายได้
1	ทพ.0201/58	โครงการส่งเสริมวิชาการนิสิตทันตแพทย์	1. หน่วยงานที่รับผิดชอบ งานบริการการศึกษา 2. ผู้รับผิดชอบ รองคณบดีฝ่ายวิชาการ 3. ผู้ประสานงาน นางสาวศิริพร บัวอัน นางสาวสุกฤดา เส็งเข้ม นางสาววรุช จันท นายมนตรี ทองอ่อน นางสาววารารณ์ สุพระมิตร	-	5,000
2	ทพ.0202/58	โครงการส่งบัณฑิตสู่สังคม 13	1. หน่วยงานที่รับผิดชอบ งานบริการการศึกษา 2. ผู้รับผิดชอบ รองคณบดีฝ่ายวิชาการ 3. ผู้ประสานงาน นางสาวศิริพร บัวอัน นางสาวสุกฤดา เส็งเข้ม นางสาววรุช จันท นายมนตรี ทองอ่อน นางสาววารารณ์ สุพระมิตร	100,000	130,000
3	ทพ.0203/58	โครงการอบรมพัฒนาบุคลากรสายวิชาการคณะทันตแพทยศาสตร์ 3.1 กิจกรรมอบรมพัฒนาศักยภาพทางวิชาการ (แผ่นดิน 30,000 บาท) 3.2 กิจกรรมอบรมพัฒนาอาจารย์ที่ปรึกษานิสิตทันตแพทย์ (แผ่นดิน 30,000 บาท)	1. หน่วยงานที่รับผิดชอบ งานบริการการศึกษา 2. ผู้รับผิดชอบ รองคณบดีฝ่ายวิชาการ 3. ผู้ประสานงาน นางสาวศิริพร บัวอัน นางสาวสุกฤดา เส็งเข้ม นางสาววรุช จันท นายมนตรี ทองอ่อน นางสาววารารณ์ สุพระมิตร	60,000	-
4	ทพ.0204/58	โครงการจัดหาทรัพยากรสารสนเทศห้องอ่านหนังสือ 4.1 กิจกรรมจัดหาวารสารทางวิชาการ (แผ่นดิน 560,000 บาท) 4.2 กิจกรรมจัดหาหนังสือ ตำรา และสื่อโสตทัศนวัสดุ (แผ่นดิน 300,000 บาท)	1. หน่วยงานที่รับผิดชอบ งานบริการการศึกษา (ห้องอ่านหนังสือ) 2. ผู้รับผิดชอบ คณะกรรมการห้องอ่านหนังสือ 3. ผู้ประสานงาน นางสาวภาภรณ์ บุญเนตร	860,000	-
5	ทพ.0205/58	โครงการอบรมเชิงปฏิบัติการ เรื่อง การใช้ห้องสมุดและการสืบค้นสารสนเทศ	1. หน่วยงานที่รับผิดชอบ งานบริการการศึกษา (ห้องอ่านหนังสือ) 2. ผู้รับผิดชอบ ผศ.ทญ.ดร.รุ่งอรุณ เถียรียงไกร อ.ทญ.ดร. สุวิมล เจตนาเชี่ยวชาญกิจ 3. ผู้ประสานงาน นางสาวภาภรณ์ บุญเนตร	2,400	2,650
รหัส ทพ.02 ฝ่ายวิชาการ รวมเป็นเงินทั้งสิ้น				1,022,400.00	137,650.00

โครงการ/กิจกรรม แผนปฏิบัติการ ประจำปี พ.ศ.2558 (1 ตุลาคม 2557 - 30 กันยายน 2558)

รหัสหน่วยงาน ทพ.03 ฝ่ายกิจการนิสิตฯ คณะทันตแพทยศาสตร์

ลำดับ ที่	รหัส โครงการ	ชื่อโครงการ/กิจกรรม	ผู้รับผิดชอบ	งบประมาณ	
				แผ่นดิน	รายได้
1	ทพ.0301/58	โครงการส่งเสริมคุณธรรม จริยธรรมและบุคลิกภาพ 1.1 กิจกรรมเสริมสร้างศักยภาพนิสิตทันตแพทย์ (รายได้ 12,000 บาท) 1.2 กิจกรรมพัฒนาทักษะทางดนตรี (รายได้ 20,000 บาท) 1.3 กิจกรรมนิสิตดีเด่น (รายได้ 500 บาท) 1.4 กิจกรรมนิสิตคุณธรรม (รายได้ 1,000 บาท) 1.5 กิจกรรมปฐมนิเทศนิสิตใหม่ประจำปีการศึกษา 2558 (รายได้ 12,000 บาท) 1.6 กิจกรรมส่งเสริมจริยธรรมแก่นิสิตทันตแพทยศาสตร์ (รายได้ 25,000 บาท)	1. หน่วยงานที่รับผิดชอบ งานกิจการนิสิตและศิษย์เก่าสัมพันธ์ 2. ผู้รับผิดชอบ คณะกรรมการฝ่ายกิจการนิสิต และคณะกรรมการสโมสรนิสิต 3. ผู้ประสานงาน นางสาวคณิง ตรงต่อกิจ นางสาวจตุพร เวทยพงษ์	-	70,500
2	ทพ.0302/58	โครงการทำบุญ บำรุง ศิลปะและวัฒนธรรม 2.1 กิจกรรมวันลอยกระทง (รายได้:กองทุนกิจการนิสิต 12,000 บาท) 2.2 กิจกรรมพัฒนาทักษะทางดนตรีไทย (รายได้:กองทุนกิจการนิสิต 8,000 บาท) 2.3 กิจกรรมคืนสู่เหย้า (รายได้:กองทุนเพื่อการศึกษา 20,000 บาท) 2.4 กิจกรรมรดน้ำขอพรเนื่องในวันสงกรานต์ (รายได้:กองทุนเพื่อการศึกษา 18,000 บาท) 2.5 กิจกรรมบวงสรวงสมเด็จพระนเรศวรมหาราช (รายได้:กองทุนเพื่อการศึกษา 2,000 กองทุนกิจการนิสิต 6,000 บาท) 2.6 กิจกรรมวันไหว้ครูและสายสัมพันธ์ทันตแพทย์ (รายได้:กองทุนเพื่อการศึกษา 7,000 กองทุนกิจการนิสิต 5,000 บาท)	1. หน่วยงานที่รับผิดชอบ งานกิจการนิสิตและศิษย์เก่าสัมพันธ์ 2. ผู้รับผิดชอบ คณะกรรมการฝ่ายกิจการนิสิต และคณะกรรมการสโมสรนิสิต 3. ผู้ประสานงาน นางสาวคณิง ตรงต่อกิจ นางสาวจตุพร เวทยพงษ์	-	78,000
3	ทพ.0303/58	โครงการส่งเสริมวิชาการนิสิต 3.1 กิจกรรมเสริมสร้างศักยภาพนิสิตทันตแพทย์ก่อนการปฏิบัติงานวิชาชีพในคลินิก (รายได้:กองทุนเพื่อการศึกษา 20,000 บาท) 3.2 กิจกรรมเตรียมความพร้อมทางวิชาการ (รายได้:กองทุนเพื่อการศึกษา 10,000 บาท)	1. หน่วยงานที่รับผิดชอบ งานกิจการนิสิตและศิษย์เก่าสัมพันธ์ 2. ผู้รับผิดชอบ คณะกรรมการฝ่ายกิจการนิสิต และคณะกรรมการสโมสรนิสิต 3. ผู้ประสานงาน นางสาวคณิง ตรงต่อกิจ นางสาวจตุพร เวทยพงษ์	-	30,000
4	ทพ.0304/58	โครงการบำเพ็ญประโยชน์และรักษาสีงามตลอด 4.1 กิจกรรมทันตอาสาสาสนาฝัน (รายได้:กองทุนกิจการนิสิต 30,000 บาท) 4.2 กิจกรรมนิสิตสัมพันธ์อนุรักษ์ธรรมชาติ (รายได้:กองทุนเพื่อการศึกษา 6,000บาท)	1. หน่วยงานที่รับผิดชอบ งานกิจการนิสิตและศิษย์เก่าสัมพันธ์ 2. ผู้รับผิดชอบ คณะกรรมการฝ่ายกิจการนิสิต และคณะกรรมการสโมสรนิสิต 3. ผู้ประสานงาน นางสาวคณิง ตรงต่อกิจ นางสาวจตุพร เวทยพงษ์	-	36,000

ลำดับ ที่	รหัส โครงการ	ชื่อโครงการ/กิจกรรม	ผู้รับผิดชอบ	งบประมาณ	
				แผ่นดิน	รายได้
5	ทพ.0305/58	โครงการส่งเสริมสุขภาพ 5.1 กิจกรรมกีฬาสามวันสามคืนวิทยาศาสตร์สุขภาพ (รายได้:กองทุนเพื่อการศึกษา 5,000 บาท) 5.2 กิจกรรม ฟ.ฟันเกมส์ ครั้งที่ 12 (รายได้:กองทุนเพื่อการศึกษา 15,000 บาท) 5.3 กิจกรรมคืนความสุข สร้างรอยยิ้ม (รายได้:กองทุนเพื่อการศึกษา 20,000 บาท)	1. หน่วยงานที่รับผิดชอบ งานกิจการนิสิตและศิษย์เก่าสัมพันธ์ 2. ผู้รับผิดชอบ คณะกรรมการฝ่ายกิจการนิสิต และคณะกรรมการสโมสรนิสิต 3. ผู้ประสานงาน นางสาวคณิง ตรงต่อกิจ นางสาวจตุพร เวทยพงษ์	-	40,000
6	ทพ.0306/58	โครงการส่งเสริมและพัฒนานางนสโมสรนิสิต 6.1 กิจกรรมเลือกตั้งคณะกรรมการสโมสรนิสิต (รายได้:กองทุนเพื่อการศึกษา 500 บาท) 6.2 กิจกรรมสัมมนาสโมสรนิสิต (รายได้:กองทุนเพื่อการศึกษา 40,000 บาท)	1. หน่วยงานที่รับผิดชอบ งานกิจการนิสิตและศิษย์เก่าสัมพันธ์ 2. ผู้รับผิดชอบ คณะกรรมการฝ่ายกิจการนิสิต และคณะกรรมการสโมสรนิสิต 3. ผู้ประสานงาน นางสาวคณิง ตรงต่อกิจ นางสาวจตุพร เวทยพงษ์	-	40,500
7	ทพ.0307/58	โครงการส่งเสริมกิจกรรมนิสิต 7.1 กิจกรรมหันตสัมพันธ์ (รายได้:กองทุนเพื่อการศึกษา 50,000 บาท) 7.2 กิจกรรมพัฒนานิสิตด้านความเป็นผู้นำ (รายได้:กองทุนเพื่อการศึกษา 8,000 บาท) 7.3 กิจกรรมเปิดประตูสู่หันทะ (รายได้:กองทุนเพื่อการศึกษา 40,000 บาท กองทุนกิจการนิสิต 40,000 บาท)	1. หน่วยงานที่รับผิดชอบ งานกิจการนิสิตและศิษย์เก่าสัมพันธ์ 2. ผู้รับผิดชอบ คณะกรรมการฝ่ายกิจการนิสิต และคณะกรรมการสโมสรนิสิต 3. ผู้ประสานงาน นางสาวคณิง ตรงต่อกิจ นางสาวจตุพร เวทยพงษ์	-	138,000
8	ทพ.0308/58	โครงการประชุมวิชาการศิษย์เก่า ครั้งที่ 2 (ไม่มีค่าใช้จ่าย)	1. หน่วยงานที่รับผิดชอบ งานกิจการนิสิตและศิษย์เก่าสัมพันธ์ 2. ผู้รับผิดชอบ อ.ทพ.ดร. ภัสรพล สำเนียง อ.ทญ.หทัยรัตน์ เลชะธนะ อ.ทญ.ดร.ณัฐธิดา ชะรัตรัมย์ 3. ผู้ประสานงาน นางสาวคณิง ตรงต่อกิจ นางสาวจตุพร เวทยพงษ์	-	-
รหัส ทพ.03 ฝ่ายกิจการนิสิตฯ รวมเป็นเงินทั้งสิ้น				-	433,000.00

โครงการ/กิจกรรม แผนปฏิบัติการ ประจำปี พ.ศ.2558 (1 ตุลาคม 2557 - 30 กันยายน 2558)

รหัสหน่วยงาน ทพ.04 โรงพยาบาลทันตกรรม คณะทันตแพทยศาสตร์

ลำดับ ที่	รหัส โครงการ	ชื่อโครงการ/กิจกรรม	ผู้รับผิดชอบ	งบประมาณ	
				แผ่นดิน	รายได้
1	ทพ.0401/58	โครงการอบรมพัฒนางานด้านมาตรฐานโรงพยาบาล 3 1.1 กิจกรรมการพัฒนากระบวนการดำเนินงานโรงพยาบาลทันตกรรม (แผ่นดิน 71,700 บาท รายได้ 33,500 บาท) 1.2 กิจกรรมพัฒนาองค์ความรู้อย่างต่อเนื่อง (แผ่นดิน 26,400 บาท รายได้ 1,000 บาท) 1.3 กิจกรรมการประชาสัมพันธ์แนวทางการพัฒนาคุณภาพโรงพยาบาลทันตกรรม (แผ่นดิน 5,400 บาท) 1.4 กิจกรรมฝึกอบรมสัมมนาเชิงปฏิบัติการเพื่อพัฒนาและปรับปรุงระบบฐานข้อมูลออนไลน์ (ระบบนัดหมายผู้ป่วยและระบบการจัดการวัสดุ) (แผ่นดิน 6,300 บาท) 1.5 กิจกรรมการประเมินคุณภาพ (รายได้ 32,100 บาท)	1. หน่วยงานที่รับผิดชอบ โรงพยาบาลทันตกรรม คณะทันตแพทยศาสตร์ 2. ผู้รับผิดชอบ คณะกรรมการมาตรฐานโรงพยาบาลทันตกรรม 3. ผู้ประสานงาน นางสาวสุกัลกัญ โขยเดช	109,800	66,600
2	ทพ.0402/58	โครงการเผยแพร่วิชาการแก่สังคมและประชาสัมพันธ์ 2.1 กิจกรรมการจัดรายการ "ทันทอล์ค" (ไม่มีค่าใช้จ่าย) 2.2 กิจกรรมการออกให้บริการชุมชนด้านทันตศึกษา เนื่องในวันเปิดโลกกิจกรรม มหาวิทยาลัยนเรศวร (แผ่นดิน 10,000 บาท รายได้ 12,600 บาท) 2.3 กิจกรรมการออกให้บริการชุมชนด้านทันตศึกษา เนื่องในวันเด็กแห่งชาติ (แผ่นดิน 20,000 บาท รายได้ 29,000 บาท)	1. หน่วยงานที่รับผิดชอบ โรงพยาบาลทันตกรรม คณะทันตแพทยศาสตร์ 2. ผู้รับผิดชอบ รองผู้อำนวยการฝ่ายปฏิบัติการคลินิก หัวหน้าหน่วยสร้างเสริมสุขภาพช่องปาก อ.ทญ.ดร.ศิริรัช วัชรานาด อ.ทพ.รณยุทธ ชาญสมาริ ทพ.ธีรวัฒน์ สุขไผ่ตา 3. ผู้ประสานงาน นางสาวอรวรรณ เมตรทิพย์	30,000	41,600
3	ทพ.0403/58	อบรมพัฒนาบุคลากรคณะทันตแพทยศาสตร์ มหาวิทยาลัยนเรศวร เรื่อง การช่วยเหลือผู้ป่วยในภาวะเจ็บป่วยฉุกเฉิน 3.1 กิจกรรมอบรมเชิงปฏิบัติการ เรื่อง การช่วยเหลือผู้ป่วยในภาวะเจ็บป่วยฉุกเฉิน (แผ่นดิน 35,100 บาท รายได้ 7,300 บาท) 3.2 กิจกรรมพัฒนาศักยภาพของบุคลากร เรื่อง การช่วยเหลือฟื้นคืนชีพขั้นสูง (รายได้ 30,000 บาท)	1. หน่วยงานที่รับผิดชอบ โรงพยาบาลทันตกรรม คณะทันตแพทยศาสตร์ 2. ผู้รับผิดชอบ คณะกรรมการทีมช่วยเหลือฉุกเฉิน 3. ผู้ประสานงาน นางสาวไพลิน พิษา	35,100	37,300
4	ทพ.0404/58	โครงการเครือข่ายความร่วมมือเพื่อการให้บริการทางทันตกรรมแก่เด็กนักเรียนชั้นประถมศึกษา	1. หน่วยงานที่รับผิดชอบ โรงพยาบาลทันตกรรม คณะทันตแพทยศาสตร์ 2. ผู้รับผิดชอบ รองผู้อำนวยการฝ่ายปฏิบัติการคลินิก หัวหน้าคลินิกทันตกรรมสำหรับเด็ก หัวหน้าหน่วยสร้างเสริมสุขภาพช่องปาก 3. ผู้ประสานงาน นางสาวรัตนกรนิ์ คุณชนม์ นางสาวอรวรรณ เมตรทิพย์	1,750	10,000

ลำดับ ที่	รหัส โครงการ	ชื่อโครงการ/กิจกรรม	ผู้รับผิดชอบ	งบประมาณ	
				แผ่นดิน	รายได้
5	ทพ.0405/58	โครงการอบรมเชิงปฏิบัติการ เรื่อง การซ่อมหมี่ไฟในคณะทันตแพทยศาสตร์ และโรงพยาบาลทันตกรรม	1. หน่วยงานที่รับผิดชอบ โรงพยาบาลทันตกรรมและสำนักงานเลขานุการ 2. ผู้รับผิดชอบ รองคณบดีฝ่ายบริหาร ผู้อำนวยการโรงพยาบาลทันตกรรม รองผู้อำนวยการฝ่ายบริหาร 3. ผู้ประสานงาน นางสาวอรรณณ เนตรทิพย์	24,200	35,000
6	ทพ.0406/58	โครงการเตรียมความพร้อมนิสิตในบทบาทและการให้บริการในโรงพยาบาลทันตกรรม	1. หน่วยงานที่รับผิดชอบ โรงพยาบาลทันตกรรม คณะทันตแพทยศาสตร์ 2. ผู้รับผิดชอบ รองคณบดีฝ่ายคลินิก รองคณบดีฝ่ายวิชาการ 3. ผู้ประสานงาน นางสาวอรรณณ เนตรทิพย์	-	7,500
7	ทพ.0407/58	โครงการอบรมวิชาการแก่บุคลากรสายสนับสนุน เรื่อง การพัฒนาสมรรถนะของบุคลากรสายสนับสนุน	1. หน่วยงานที่รับผิดชอบ โรงพยาบาลทันตกรรม คณะทันตแพทยศาสตร์ 2. ผู้รับผิดชอบ ผู้อำนวยการโรงพยาบาลทันตกรรม รองผู้อำนวยการฝ่ายบริหาร 3. ผู้ประสานงาน นางสาวรุจิรา วิทยาเรืองศรี	15,150	1,000
8	ทพ.0408/58	โครงการสัมมนาเชิงปฏิบัติการ เรื่อง การพัฒนาทักษะการทำงานและการแลกเปลี่ยนเรียนรู้ระหว่างคลินิก สำหรับผู้ปฏิบัติงานทันตกรรม	1. หน่วยงานที่รับผิดชอบ โรงพยาบาลทันตกรรม คณะทันตแพทยศาสตร์ 2. ผู้รับผิดชอบ ผู้อำนวยการโรงพยาบาลทันตกรรม 3. ผู้ประสานงาน หัวหน้าผู้ปฏิบัติงานทันตกรรม	-	7,350
รหัส ทพ.04 โรงพยาบาลทันตกรรม รวมเป็นเงินทั้งสิ้น				216,000.00	206,350.00

โครงการ/กิจกรรม แผนปฏิบัติการ ประจำปี พ.ศ.2558 (1 ตุลาคม 2557 - 30 กันยายน 2558)

รหัสหน่วยงาน ทพ.06 ฝ่ายวางแผนพัฒนาและประกันคุณภาพการศึกษา คณะทันตแพทยศาสตร์

ลำดับ ที่	รหัส โครงการ	ชื่อโครงการ/กิจกรรม	ผู้รับผิดชอบ	งบประมาณ	
				แผ่นดิน	รายได้
1	ทพ.0601/58	โครงการอบรมการพัฒนาทางด้านนโยบายและแผนงานคณะ 8 1.1 กิจกรรมสัมมนาเชิงปฏิบัติการเรื่อง "การวิเคราะห์บททวนปรัชญา ปณิธาน วัตถุประสงค์ และแผนยุทธศาสตร์ของคณะ" (แผ่นดิน 28,500 บาท) 1.2 กิจกรรมจัดทำรายงานประจำปี (ไม่มีค่าใช้จ่าย) 1.3 กิจกรรมจัดทำแผนปฏิบัติการประจำปี (รายได้ 2,500 บาท) 1.4 กิจกรรมติดตามและประเมินแผนคณะทันตแพทยศาสตร์ (ไม่มีค่าใช้จ่าย)	1. หน่วยงานที่รับผิดชอบ งานนโยบายและแผน 2. ผู้รับผิดชอบ รองคณบดีฝ่ายวางแผนพัฒนาและประกันคุณภาพการศึกษา 3. ผู้ประสานงาน นางสาวอติรัตน์ สุขตระกูล นางสาวอภิญญา บุญอุป นางสาวลัดดาวัลย์ มีสี	28,500	2,500
2	ทพ.0602/58	โครงการสัมมนาเชิงปฏิบัติการเรื่อง "วิเคราะห์แผนการดำเนินงานภาควิชา" 2.1 กิจกรรม "วิเคราะห์แผนการดำเนินงานภาควิชาชีววิทยาชองปาก" (รายได้ 1,520 บาท) 2.2 กิจกรรม "วิเคราะห์แผนการดำเนินงานภาควิชาทันตกรรมบูรณะ" (รายได้ 4,180 บาท) 2.3 กิจกรรม "วิเคราะห์แผนการดำเนินงานภาควิชาทันตกรรมป้องกัน" (รายได้ 3,990 บาท) 2.4 กิจกรรม "วิเคราะห์แผนการดำเนินงานภาควิชาศัลยศาสตร์ช่องปาก" (รายได้ 1,330 บาท) 2.5 กิจกรรม "วิเคราะห์แผนการดำเนินงานภาควิชาทันตกรรมวินิจฉัย" (รายได้ 2,850 บาท)	1. หน่วยงานที่รับผิดชอบ งานนโยบายและแผน 2. ผู้รับผิดชอบ รองคณบดีฝ่ายวางแผนพัฒนาและประกันคุณภาพการศึกษา 3. ผู้ประสานงาน นางสาวอติรัตน์ สุขตระกูล นางสาวอภิญญา บุญอุป นางสาวลัดดาวัลย์ มีสี	-	13,870
3	ทพ.0603/58	โครงการประกันคุณภาพการศึกษากายใน (รอบ 15) 3.1 กิจกรรมสัมมนาเชิงปฏิบัติการเรื่อง "การพัฒนาการประกันคุณภาพการศึกษา" (แผ่นดิน 12,100 บาท) 3.2 กิจกรรมการประกันคุณภาพการศึกษาของหน่วยงานย่อย (รายได้ 3,500 บาท) 3.3 กิจกรรมการประกันคุณภาพการศึกษาของคณะฯ (รายได้ 39,100 บาท)	1. หน่วยงานที่รับผิดชอบ คณะกรรมการประกันคุณภาพการศึกษา คณะทันตแพทยศาสตร์ มหาวิทยาลัยนครสวรรค์ 2. ผู้รับผิดชอบ รองคณบดีฝ่ายวางแผนพัฒนาและประกันคุณภาพการศึกษา 3. ผู้ประสานงาน นางสาวพัสดรภรณ์ คำโอด	12,100	42,600
4	ทพ.0604/58	โครงการสัมมนาเชิงปฏิบัติการเรื่อง "พัฒนาองค์กรไปสู่การเป็นองค์กรแห่งการเรียนรู้" 4.1 กิจกรรมสัมมนาเชิงปฏิบัติการเรื่อง "การแลกเปลี่ยนเรียนรู้ด้านงานวิจัย" (แผ่นดิน 7,000 บาท) 4.2 กิจกรรมสัมมนาเชิงปฏิบัติการเรื่อง "การแลกเปลี่ยนเรียนรู้ด้านการเรียนการสอน" (แผ่นดิน 5,000 บาท)	1. หน่วยงานที่รับผิดชอบ คณะกรรมการจัดการความรู้ คณะทันตแพทยศาสตร์ มหาวิทยาลัยนครสวรรค์ 2. ผู้รับผิดชอบ รองคณบดีฝ่ายวางแผนพัฒนาและประกันคุณภาพการศึกษา 3. ผู้ประสานงาน นางสาวพัสดรภรณ์ คำโอด	12,000	-
5	ทพ.0605/58	โครงการกิจกรรม 5 ส 5.1 กิจกรรมอบรมเชิงปฏิบัติการ เรื่อง Big Cleaning Day (รายได้ 39,700 บาท) 5.2 กิจกรรมการพัฒนา 5 ส (รายได้ 3,000 บาท)	1. หน่วยงานที่รับผิดชอบ คณะกรรมการโครงการกิจกรรม 5 ส. 2. ผู้รับผิดชอบ รองคณบดีฝ่ายวางแผนพัฒนาและประกันคุณภาพการศึกษา 3. ผู้ประสานงาน นางเจนตา บัวเทศ	-	42,700

ลำดับ ที่	รหัส โครงการ	ชื่อโครงการ/กิจกรรม	ผู้รับผิดชอบ	งบประมาณ	
				แผ่นดิน	รายได้
6	ทพ.0606/58	โครงการพัฒนาระบบสารสนเทศและฐานข้อมูลเพื่อการตัดสินใจ 6.1 กิจกรรมพัฒนาระบบรับ-ส่งชิ้นงานของห้องปฏิบัติการ (ไม่มีค่าใช้จ่าย) 6.2 กิจกรรมพัฒนาระบบจองห้องเรียน/ประชุมออนไลน์ (ไม่มีค่าใช้จ่าย) 6.3 กิจกรรมปรับปรุงระบบออกเลขหนังสือออนไลน์ (ไม่มีค่าใช้จ่าย) 6.4 กิจกรรมปรับปรุงระบบประเมินออนไลน์ (ไม่มีค่าใช้จ่าย) 6.5 กิจกรรมอบรมเชิงปฏิบัติการเพื่อชี้แจงและทำความเข้าใจระบบฐานข้อมูลเพื่อการตัดสินใจ (แผ่นดิน 7,200 บาท)	1. หน่วยงานที่รับผิดชอบ งานนโยบายและแผน 2. ผู้รับผิดชอบ ประธานคณะกรรมการระบบสารสนเทศ 3. ผู้ประสานงาน นางสาวอ้อมฤทัย คอนสาร นายกิตติพัฒน์ วัฒนดำรง นายธีระชัย ตีรึกษา นายภาคิน แสงสุวรรณ	7,200	-
รหัส ทพ.06 ฝ่ายวางแผนพัฒนาและประกันคุณภาพการศึกษา รวมเป็นเงินทั้งสิ้น				59,800.00	101,670.00

โครงการ/กิจกรรม แผนปฏิบัติการ ประจำปี พ.ศ.2558 (1 ตุลาคม 2557 - 30 กันยายน 2558)

รหัสหน่วยงาน ทพ.07 ฝ่ายวิจัย คณะทันตแพทยศาสตร์

ลำดับ ที่	รหัส โครงการ	ชื่อโครงการ/กิจกรรม	ผู้รับผิดชอบ	งบประมาณ	
				แผ่นดิน	รายได้
1	ทพ.0701/58	โครงการสัมมนาเชิงวิชาการวันวิจัยคณะทันตแพทยศาสตร์	1. หน่วยงานที่รับผิดชอบ หน่วยวิจัย 2. ผู้รับผิดชอบ รองคณบดีฝ่ายวิจัย 3. ผู้ประสานงาน นางสาวอัญชิสรา บุญสาใจ	14,000	13,680
2	ทพ.0702/58	โครงการอบรมเชิงปฏิบัติการการทำงานวิจัยทางคลินิก	1. หน่วยงานที่รับผิดชอบ หน่วยวิจัย 2. ผู้รับผิดชอบ รองคณบดีฝ่ายวิจัย 3. ผู้ประสานงาน นางสาวอัญชิสรา บุญสาใจ	24,960	2,000
3	ทพ.0703/58	โครงการอบรมเชิงปฏิบัติการเรื่อง เทคนิคการวิจัยและการใช้เครื่องมือในห้องปฏิบัติการ 3.1 กิจกรรมที่ 1 การจำแนกและทดสอบเชื้อ Candida albicans ทาง ห้องปฏิบัติการ (แผ่นดิน 50,000 บาท) 3.2 กิจกรรมที่ 2 "เทคนิค Immunofluorescence staining" (แผ่นดิน 50,000 บาท)	1. หน่วยงานที่รับผิดชอบ หน่วยวิจัย 2. ผู้รับผิดชอบ ประธานห้องปฏิบัติการวิจัย 3. ผู้ประสานงาน นางสาวอัญชิสรา บุญสาใจ นางสาวสุทธิมาศ หยกวงง	100,000	-
4	ทพ.0704/58	โครงการอบรมเชิงปฏิบัติการเรื่อง การนำสถิติไปใช้ในงานวิจัย	1. หน่วยงานที่รับผิดชอบ หน่วยวิจัย 2. ผู้รับผิดชอบ รองคณบดีฝ่ายวิจัย 3. ผู้ประสานงาน นางสาวอัญชิสรา บุญสาใจ	5,400	13,140
5	ทพ.0705/58	โครงการฝึกอบรมเชิงปฏิบัติการเรื่อง แนวทางการขอรับรองจริยธรรมการวิจัยในมนุษย์และในสัตว์ทดลอง	1. หน่วยงานที่รับผิดชอบ หน่วยวิจัย 2. ผู้รับผิดชอบ รองคณบดีฝ่ายวิจัย 3. ผู้ประสานงาน นางสาวอัญชิสรา บุญสาใจ	9,000	13,140
6	ทพ.0706/58	โครงการประชุมวิชาการนิตยสารการนิตยสารวิจัย คณะทันตแพทยศาสตร์	1. หน่วยงานที่รับผิดชอบ หน่วยวิจัย 2. ผู้รับผิดชอบ รองคณบดีฝ่ายวิจัย 3. ผู้ประสานงาน นางสาวอัญชิสรา บุญสาใจ	3,000	-
รหัส ทพ.07 ฝ่ายวิจัย รวมเป็นเงินทั้งสิ้น				156,360.00	41,960.00

โครงการ/กิจกรรม แผนปฏิบัติการ ประจำปี พ.ศ.2558 (1 ตุลาคม 2557 - 30 กันยายน 2558)

รหัสหน่วยงาน ทพ.08 ภาควิชาชีววิทยาช่องปาก คณะทันตแพทยศาสตร์

ลำดับ ที่	รหัส โครงการ	ชื่อโครงการ/กิจกรรม	ผู้รับผิดชอบ	งบประมาณ	
				แผ่นดิน	รายได้
1	ทพ.0801/58	โครงการสัมมนาเชิงวิชาการ "โครงการร่างงานวิจัยของนิสิตทันตแพทย์ ชั้นปีที่ 5"	1. หน่วยงานที่รับผิดชอบ ภาควิชาชีววิทยาช่องปาก 2. ผู้รับผิดชอบ อ.ดร.จันทร์ทิภา จบศรี 3. ผู้ประสานงาน อ.ทญ.ดร.สุวิมล เจตนาเชี่ยวชาญกิจ	22,000	27,000
2	ทพ.0802/58	โครงการสัมมนาเชิงวิชาการ "ผลงานวิจัยของนิสิตทันตแพทย์ ชั้นปีที่ 6"	1. หน่วยงานที่รับผิดชอบ ภาควิชาชีววิทยาช่องปาก 2. ผู้รับผิดชอบ ผศ.ทญ.ดร.รุ่งอรุณ เกรียงไกร 3. ผู้ประสานงาน อ.ดร.จันทร์ทิภา จบศรี	22,000	28,000
3	ทพ.0803/58	โครงการอบรมเชิงปฏิบัติการ เรื่อง "นิติทันตวิทยา (Forensic odontology)"	1. หน่วยงานที่รับผิดชอบ ภาควิชาชีววิทยาช่องปาก 2. ผู้รับผิดชอบ อ.ทญ.ดร.สุวิมล เจตนาเชี่ยวชาญกิจ 3. ผู้ประสานงาน ผศ.ทญ.ดร.รุ่งอรุณ เกรียงไกร	21,000	29,000
4	ทพ.0804/58	โครงการสัมมนา เรื่อง "การเตรียมความพร้อมในการปฏิบัติการวิจัยในห้องปฏิบัติการวิจัยและคลินิก"	1. หน่วยงานที่รับผิดชอบ ภาควิชาชีววิทยาช่องปาก 2. ผู้รับผิดชอบ อ.ดร.ประวีณ วยัคฆานนท์ 3. ผู้ประสานงาน อ.ทญ.ดร.บุณฑริกา ชื่นจิตกุลถาวร	-	2,400
รหัส ทพ.08 ภาควิชาชีววิทยาช่องปาก รวมเป็นเงินทั้งสิ้น				65,000.00	86,400.00

โครงการ/กิจกรรม แผนปฏิบัติการ ประจำปี พ.ศ.2558 (1 ตุลาคม 2557 - 30 กันยายน 2558)

รหัสหน่วยงาน ทพ.09 ภาควิชาทันตกรรมบูรณะ คณะทันตแพทยศาสตร์

ลำดับ ที่	รหัส โครงการ	ชื่อโครงการ/กิจกรรม	ผู้รับผิดชอบ	งบประมาณ	
				แผ่นดิน	รายได้
1	ทพ.0901/58	โครงการประชุมเชิงวิชาการเพื่อพัฒนาวิชาการภาควิชาทันตกรรมบูรณะ 1.1 กิจกรรมประชุมเชิงวิชาการทางทันตกรรมบูรณะ 10 (แผ่นดิน 40,000 บาท รายได้ 14,000 บาท) 1.2 กิจกรรมสัมมนาวิไลศทางทันตกรรมร่วมสมัย (ไม่มีค่าใช้จ่าย) 1.3 กิจกรรมสัมมนาวิชาการเพื่อพัฒนาความรู้ทางทันตกรรมประดิษฐ์สำหรับอาจารย์ใหม่ (แผ่นดิน 4,000 บาท)	1. หน่วยงานที่รับผิดชอบ ภาควิชาทันตกรรมบูรณะ 2. ผู้รับผิดชอบ คณาจารย์ภาควิชาทันตกรรมบูรณะ 3. ผู้ประสานงาน นางสมจิต ตีดน้อย	44,000	14,000
2	ทพ.0902/58	โครงการสัมมนาเชิงปฏิบัติการภาควิชาทันตกรรมบูรณะ 2.1 กิจกรรมแลกเปลี่ยนเรียนรู้ภาควิชาทันตกรรมบูรณะ (แผ่นดิน 5,000 บาท) 2.2 กิจกรรมสัมมนาวิชาการ เรื่อง "Minimal Intervention Dentistry" (รายได้ 5,000 บาท) 2.3 กิจกรรมประชุมเชิงปฏิบัติการทางทันตกรรมบูรณะ เรื่อง "รู้จักกับ NITI rotary files" (แผ่นดิน 4,000 บาท รายได้ 14,400 บาท)	1. หน่วยงานที่รับผิดชอบ ภาควิชาทันตกรรมบูรณะ 2. ผู้รับผิดชอบ คณาจารย์ภาควิชาทันตกรรมบูรณะ 3. ผู้ประสานงาน นางสมจิต ตีดน้อย	9,000	19,400
3	ทพ.0903/58	โครงการอบรมเชิงปฏิบัติการ เรื่อง "การอ่านและแปลภาพรังสีทางวิทยาเอ็นโดดอนต์"	1. หน่วยงานที่รับผิดชอบ ภาควิชาทันตกรรมบูรณะ 2. ผู้รับผิดชอบ หัวหน้าภาควิชาทันตกรรมบูรณะ 3. ผู้ประสานงาน นางสมจิต ตีดน้อย	12,000	-
รหัส ทพ.09 ภาควิชาทันตกรรมบูรณะ รวมเป็นเงินทั้งสิ้น				65,000.00	33,400.00

โครงการ/กิจกรรม แผนปฏิบัติการ ประจำปี พ.ศ.2558 (1 ตุลาคม 2557 - 30 กันยายน 2558)

รหัสหน่วยงาน ทพ.10 ภาควิชาทันตกรรมป้องกัน คณะทันตแพทยศาสตร์

ลำดับ ที่	รหัส โครงการ	ชื่อโครงการ/กิจกรรม	ผู้รับผิดชอบ	งบประมาณ	
				แผ่นดิน	รายได้
1	ทพ.1001/58	โครงการเรียนรู้และฝึกปฏิบัติงานสร้างเสริมสุขภาพในชุมชน 1.1 กิจกรรมโครงการเรียนรู้และฝึกปฏิบัติงานสร้างเสริมสุขภาพในชุมชน สำหรับทันตแพทย์ชั้นปีที่ 5 ปีการศึกษา 2/2557 (แผ่นดิน 14,400 บาท รายได้ 25,600 บาท) 1.2 กิจกรรมโครงการเรียนรู้และฝึกปฏิบัติงานสร้างเสริมสุขภาพในชุมชน สำหรับทันตแพทย์ชั้นปีที่ 5 ปีการศึกษา 1/2558 (รายได้ 40,000 บาท)	1. หน่วยงานที่รับผิดชอบ ภาควิชาทันตกรรมป้องกัน สาขาทันตกรรมชุมชน 2. ผู้รับผิดชอบ อ.ทพ.รณยุทธ ชาญสมภีร์ 3. ผู้ประสานงาน นางสาวณัฐิยาภรณ์ คำเหลือง	14,400	65,600
2	ทพ.1002/58	โครงการสัมมนาเชิงปฏิบัติการ เรื่องการแลกเปลี่ยนเรียนรู้การทำงานสร้างเสริมสุขภาพในชุมชน	1. หน่วยงานที่รับผิดชอบ ภาควิชาทันตกรรมป้องกัน สาขาทันตกรรมชุมชน 2. ผู้รับผิดชอบ อ.ทพ.รณยุทธ ชาญสมภีร์ 3. ผู้ประสานงาน นางสาวณัฐิยาภรณ์ คำเหลือง	3,350	17,000
*3	ทพ.1003/58	โครงการฝึกอบรมทันตแพทย์ประจำบ้าน เพื่อวุฒิบัตร/อนุมัติบัตร แสดงความรู้ความชำนาญในการประกอบ วิชาชีพทันตกรรม สาขาทันตกรรมจัดฟัน ปีการศึกษา 2557	1. หน่วยงานที่รับผิดชอบ ภาควิชาทันตกรรมป้องกัน สาขาทันตกรรมจัดฟัน 2. ผู้รับผิดชอบ อ.ทญ.รัชวรรณ ตันตสารักษ์ อ.ทญ.ดร.ศิริโสม สาตราวาทะ รศ.ทพ.ดร.ทศพล ปิยะปัทมินทร์ 3. ผู้ประสานงาน นางสาวณัฐิยาภรณ์ คำเหลือง	-	1,506,000
4	ทพ.1004/58	โครงการประชุมเชิงวิชาการทางทันตกรรมป้องกัน 1 เรื่อง "การเพิ่มความยาวตัวฟันด้วยวิธีการทางศัลยกรรม"	1. หน่วยงานที่รับผิดชอบ ภาควิชาทันตกรรมป้องกัน สาขาปริทันตวิทยา 2. ผู้รับผิดชอบ ผศ.ทญ.ดร.อิชยา เยี่ยมวัฒนา 3. ผู้ประสานงาน นางสาวณัฐิยาภรณ์ คำเหลือง	30,000	75,000
รหัส ทพ.10 ภาควิชาทันตกรรมป้องกัน รวมเป็นเงินทั้งสิ้น				47,750.00	1,663,600.00

* ทพ.1003/58 เงินรับฝากรายได้ 1,506,000 บาท

โครงการ/กิจกรรม แผนปฏิบัติการ ประจำปี พ.ศ.2558 (1 ตุลาคม 2557 - 30 กันยายน 2558)

รหัสหน่วยงาน ทพ.11 ภาควิชาศัลยศาสตร์ช่องปาก คณะทันตแพทยศาสตร์

ลำดับ ที่	รหัส โครงการ	ชื่อโครงการ/กิจกรรม	ผู้รับผิดชอบ	งบประมาณ	
				แผ่นดิน	รายได้
1	ทพ.1101/58	โครงการอบรมเบื้องต้นและรายงานผลการฝึกปฏิบัติงานของนิสิตทันตแพทย์คู่สัญญา	1. หน่วยงานที่รับผิดชอบ ภาควิชาศัลยศาสตร์ช่องปาก 2. ผู้รับผิดชอบ ผศ.ทพ.ไพโรจน์ ศรีอรุณ 3. ผู้ประสานงาน นางสาววิภาพร บัวทอง	100,000	-
2	ทพ.1102/58	โครงการฝึกปฏิบัติงานของนิสิตทันตแพทย์คู่สัญญา	1. หน่วยงานที่รับผิดชอบ ภาควิชาศัลยศาสตร์ช่องปาก 2. ผู้รับผิดชอบ ผศ.ทพ.ไพโรจน์ ศรีอรุณ 3. ผู้ประสานงาน นางสาววิภาพร บัวทอง	1,000,000	-
รหัส ทพ.11 ภาควิชาศัลยศาสตร์ช่องปาก รวมเป็นเงินทั้งสิ้น				1,100,000.00	-

โครงการ/กิจกรรม แผนปฏิบัติการ ประจำปี พ.ศ.2558 (1 ตุลาคม 2557 - 30 กันยายน 2558)

รหัสหน่วยงาน ทพ.12 ภาควิชาทันตกรรมวินิจฉัย คณะทันตแพทยศาสตร์

ลำดับ ที่	รหัส โครงการ	ชื่อโครงการ/กิจกรรม	ผู้รับผิดชอบ	งบประมาณ	
				แผ่นดิน	รายได้
1	ทพ.1201/58	โครงการอบรมและฝึกทักษะเพื่อเพิ่มประสิทธิภาพการวินิจฉัยโรคทางภาพรังสีและการใช้โปรแกรมเสริม ในการช่วยวินิจฉัยภาพรังสีระบบดิจิทัล	1. หน่วยงานที่รับผิดชอบ ภาควิชาทันตกรรมวินิจฉัย 2. ผู้รับผิดชอบ ผศ.ทญ.ดร.วีรญา ตันทนาภรณ์กุล อ.ทญ.ดร.ศิริลาวัลย์ โต๊ะนาค 3. ผู้ประสานงาน นางสาวอุทัยรัตน์ พรหมศรี	-	9,000
2	ทพ.1202/58	โครงการอบรมทันตกรรมทางไกลเพื่อการวินิจฉัยและการรักษา	1. หน่วยงานที่รับผิดชอบ ภาควิชาทันตกรรมวินิจฉัย 2. ผู้รับผิดชอบ ผศ.ทญ.อนงค์นาฏ ภักดีณรงค์ ผศ.ทญ.ดร.รัชดาภรณ์ เค้านงคกิจ ผศ.ทญ.ดร.วีรญา ตันทนาภรณ์กุล อ.ทพ.ดร.ชายแดน อินต๊ะปา 3. ผู้ประสานงาน นางสาวอุทัยรัตน์ พรหมศรี	-	9,000
3	ทพ.1203/58	โครงการอบรมและฝึกทักษะการวินิจฉัยแยกโรคและการวินิจฉัยโรคของเนื้อเยื่ออ่อนในช่องปาก และการวินิจฉัยทางจุลพยาธิวิทยา	1. หน่วยงานที่รับผิดชอบ ภาควิชาทันตกรรมวินิจฉัย 2. ผู้รับผิดชอบ ผศ.ทญ.ดร.รัชดาภรณ์ เค้านงคกิจ อ.ทญ.จุฑามาศ อรรถโกลม 3. ผู้ประสานงาน นางสาวอุทัยรัตน์ พรหมศรี	-	9,000
4	ทพ.1204/58	โครงการอบรมและฝึกทักษะการเตรียมและย้อมชิ้นเนื้อ เพื่อเพิ่มประสิทธิภาพการวินิจฉัยโรคทางจุลพยาธิวิทยา	1. หน่วยงานที่รับผิดชอบ ภาควิชาทันตกรรมวินิจฉัย 2. ผู้รับผิดชอบ อ.ทญ.จุฑามาศ อรรถโกลม อ.ทพ.ดร.ชายแดน อินต๊ะปา 3. ผู้ประสานงาน นางสาวอุทัยรัตน์ พรหมศรี	-	12,000
5	ทพ.1205/58	โครงการพัฒนาความรู้ด้านพยาธิวิทยาเกี่ยวกับรอยโรคที่พบบ่อย	1. หน่วยงานที่รับผิดชอบ ภาควิชาทันตกรรมวินิจฉัย 2. ผู้รับผิดชอบ อ.ทพ.ดร.ชายแดน อินต๊ะปา อ.ทญ.จุฑามาศ อรรถโกลม 3. ผู้ประสานงาน นางสาวอุทัยรัตน์ พรหมศรี	-	9,000
รหัส ทพ.12 ภาควิชาทันตกรรมวินิจฉัย รวมเป็นเงินทั้งสิ้น				-	48,000.00
รวมยอดงบประมาณโครงการแผนปฏิบัติการ 2558				2,922,310.00	3,032,030.00
				5,954,340.00	

แผนการใช้งบประมาณแผนปฏิบัติการ ประจำปีงบประมาณ 2558 คณะทันตแพทยศาสตร์ มหาวิทยาลัยนเรศวร

ลำดับ	รหัสโครงการ	ชื่อโครงการ/กิจกรรม	แหล่งงบประมาณ		งบประมาณรวมที่บรรจุในแผนฯ	ไตรมาส 1						ไตรมาส 2					
			แผ่นดิน	รายได้		ต.ค.57		พ.ย.57		ธ.ค.57		ม.ค.58		ก.พ.58		มี.ค.58	
						แผ่นดิน	รายได้	แผ่นดิน	รายได้	แผ่นดิน	รายได้	แผ่นดิน	รายได้	แผ่นดิน	รายได้	แผ่นดิน	รายได้
1	ทพ.01	ฝ่ายบริหาร	190,000.00	280,000.00	470,000.00	31,650	-	-	-	31,650	-	-	30,000	31,650	-	-	-
2	ทพ.02	ฝ่ายวิชาการ	1,022,400.00	137,650.00	1,160,050.00	-	-	100,000	-	-	-	-	-	660,000	-	150,000	65,000
3	ทพ.03	งานกิจการนิสิต	-	433,000.00	433,000.00	-	50,000	-	12,000	-	55,000	-	35,000	-	35,000	-	500
4	ทพ.04	โรงพยาบาลทันตกรรม	216,000.00	206,350.00	422,350.00	-	-	-	-	23,950	39,500	21,800	29,000	-	-	87,500	53,800
5	ทพ.05	สำนักงานคณบดี	-	-	-	-	-	-	-	-	-	-	-	-	-	-	-
6	ทพ.06	ฝ่ายนโยบายและแผน	59,800.00	101,670.00	161,470.00	-	2,500	-	-	-	-	7,000	-	17,100	-	-	-
7	ทพ.07	ฝ่ายวิจัย	156,360.00	41,960.00	198,320.00	-	-	-	-	74,960	2,000	14,400	26,280	14,000	13,680	-	-
8	ทพ.08	ภาควิชาชีววิทยาช่องปาก	65,000.00	86,400.00	151,400.00	-	-	-	-	21,000	29,000	-	-	-	-	-	-
9	ทพ.09	ภาควิชาทันตกรรมบูรณะ	65,000.00	33,400.00	98,400.00	-	-	5,000	-	-	-	12,000	-	40,000	14,000	-	5,000
10	ทพ.10	ภาควิชาทันตกรรมป้องกัน	47,750.00	1,663,600.00	1,711,350.00	-	-	-	-	-	-	-	-	3,350	17,000	14,400	25,600
11	ทพ.11	ภาควิชาศัลยศาสตร์ช่องปาก	1,100,000.00	-	1,100,000.00	-	-	-	-	-	-	-	-	-	-	-	-
12	ทพ.12	ภาควิชาทันตกรรมวินิจฉัย	-	48,000.00	48,000.00	-	-	-	-	-	-	-	-	-	-	-	21,000
รวมทั้งหมด			2,922,310.00	3,032,030.00	5,954,340.00	31,650.00	52,500.00	105,000.00	12,000.00	151,560.00	125,500.00	55,200.00	120,280.00	766,100.00	79,680.00	251,900.00	170,900.00

แผนการใช้งบประมาณแผนปฏิบัติการ ประจำปีงบประมาณ 2558 คณะทันตแพทยศาสตร์ มหาวิทยาลัยนเรศวร

ลำดับ	รหัสโครงการ	ชื่อโครงการ/กิจกรรม	แหล่งงบประมาณ		งบประมาณรวมที่บรรจุในแผนฯ	ไตรมาส 3						ไตรมาส 4					
			แผ่นดิน	รายได้		เม.ย.58		พ.ค.58		มิ.ย.58		ก.ค.58		ส.ค.58		ก.ย.58	
						แผ่นดิน	รายได้	แผ่นดิน	รายได้	แผ่นดิน	รายได้	แผ่นดิน	รายได้	แผ่นดิน	รายได้	แผ่นดิน	รายได้
1	ทพ.01	ฝ่ายบริหาร	190,000.00	280,000.00	470,000.00	31,650	95,000	-	95,000	31,650	20,000	-	20,000	31,750	20,000	-	-
2	ทพ.02	ฝ่ายวิชาการ	1,022,400.00	137,650.00	1,160,050.00	50,000	65,000	2,400	2,650	60,000	-	-	-	-	5,000	-	-
3	ทพ.03	งานกิจการนิสิต	-	433,000.00	433,000.00	-	29,000	-	10,000	-	32,000	-	38,000	-	136,500	-	-
4	ทพ.04	โรงพยาบาลทันตกรรม	216,000.00	206,350.00	422,350.00	26,400	31,000	31,650	8,350	14,700	32,100	10,000	-	-	12,600	-	-
5	ทพ.05	สำนักงานคณบดี	-	-	-	-	-	-	-	-	-	-	-	-	-	-	-
6	ทพ.06	ฝ่ายนโยบายและแผน	59,800.00	101,670.00	161,470.00	-	-	28,500	56,570	7,200	-	-	-	-	42,600	-	-
7	ทพ.07	ฝ่ายวิจัย	156,360.00	41,960.00	198,320.00	-	-	-	-	50,000	-	3,000	-	-	-	-	-
8	ทพ.08	ภาควิชาชีววิทยาช่องปาก	65,000.00	86,400.00	151,400.00	22,000	28,000	-	-	22,000	29,400	-	-	-	-	-	-
9	ทพ.09	ภาควิชาทันตกรรมบูรณะ	65,000.00	33,400.00	98,400.00	8,000	14,400	-	-	-	-	-	-	-	-	-	-
10	ทพ.10	ภาควิชาทันตกรรมป้องกัน	47,750.00	1,663,600.00	1,711,350.00	-	-	-	-	30,000	75,000	-	1,506,000	-	40,000	-	-
11	ทพ.11	ภาควิชาศัลยศาสตร์ช่องปาก	1,100,000.00	-	1,100,000.00	50,000	-	1,050,000	-	-	-	-	-	-	-	-	-
12	ทพ.12	ภาควิชาทันตกรรมวินิจฉัย	-	48,000.00	48,000.00	-	-	-	27,000	-	-	-	-	-	-	-	-
รวมทั้งหมด			2,922,310.00	3,032,030.00	5,954,340.00	188,050.00	262,400.00	1,112,550.00	199,570.00	215,550.00	188,500.00	13,000.00	1,564,000.00	31,750.00	256,700.00	0.00	0.00

บทที่ 4

การติดตามและประเมินผลแผนปฏิบัติการ

บทที่ 4

การติดตามประเมินผลแผนปฏิบัติการ

1. การติดตามและประเมินผลแผนปฏิบัติการ

การติดตามและประเมินผลแผนปฏิบัติการเป็นกิจกรรมที่สำคัญที่มุ่งรวบรวมและวิเคราะห์ข้อมูลทั้งในเชิงปริมาณและคุณภาพ เสนอให้ผู้รับผิดชอบการดำเนินงานในโครงการหรือกิจกรรมต่างๆ และคณะกรรมการบริหารคณะฯ เป็นระยะๆ คณะฯจึงได้กำหนดกลไกในการติดตามประเมินผลแผนปฏิบัติการประจำปีเพื่อให้สามารถนำผลของการประเมินมาใช้ในการวางแผนในปีต่อไปได้ ทั้งนี้ เพื่อให้มีการปรับปรุงวิธีการดำเนินงานหรือปรับเปลี่ยนเป้าหมายของกิจกรรมต่างๆ ให้เหมาะสมกับทรัพยากรหรือสภาพแวดล้อมที่เปลี่ยนแปลงไปในระหว่างปีและในต่อไปได้ด้วย การติดตามและประเมินผลแผนปฏิบัติการมีวัตถุประสงค์ดังต่อไปนี้

- 1) เพื่อรวบรวมผลการปฏิบัติงานตามแผนที่กำหนดไว้ โดยพิจารณาจากเงื่อนไขเวลาที่ควรปฏิบัติและสัมฤทธิ์ผลตามเป้าหมายเชิงปริมาณและคุณภาพของกิจกรรมหรือโครงการต่างๆ
- 2) เพื่อต้องการทราบปัญหาและอุปสรรคในการปฏิบัติงานโครงการต่างๆ ซึ่งจะนำไปสู่การปรับแผนปฏิบัติการในช่วงเวลาที่เหมาะสม
- 3) เพื่อต้องการทราบสัมฤทธิ์ผลโดยรวมของการปฏิบัติงานตามแผนปฏิบัติการ เพื่อจะนำไปใช้ประโยชน์ในการจัดทำแผนปฏิบัติการในระยะต่อไป
- 4) เพื่อต้องการทราบขอบเขตการใช้ประโยชน์จากแผนปฏิบัติการ ในด้านการบริหารและการพัฒนาประสิทธิภาพในการปฏิบัติงานของหน่วยงานและองค์กร

2. สาระสำคัญของการติดตามและประเมินผล

การติดตามและประเมินผลการปฏิบัติงานของคณะที่มีแผนปฏิบัติการเป็นเครื่องมือที่แบ่งสาระสำคัญของการติดตามและประเมินผลออกเป็น 4 มิติ คือ

- 1) การติดตามเป้าหมายการใช้จ่ายงบประมาณ
- 2) การติดตามแผนกิจกรรมประจำเดือน
- 3) การประเมินผลสัมฤทธิ์ของโครงการ
- 4) การประเมินประโยชน์ของแผนปฏิบัติการ

ข้อมูลที่ได้จากการติดตามและประเมินผลจาก 4 มิติดังกล่าวนี้นี้ จำเป็นต้องมีการตรวจสอบ และพิจารณาอย่างละเอียดรอบคอบเพื่อให้เกิดความเชื่อมั่นและสามารถนำไปใช้ประโยชน์ได้เต็มที่

3. กลไกการติดตามการประเมินผล

กลไกสำคัญที่จะนำผลการติดตามและประเมินไปใช้ในการกำกับและปรับปรุงการปฏิบัติงาน ได้แก่ คณะกรรมการบริหารคณะฯ ซึ่งจะต้องหามาตรการในการแก้ไขปัญหาและอุปสรรคต่างๆ และมีการติดตามประเมินผลแผนปฏิบัติการของฝ่ายและ/หรือหน่วยงานต่างๆเป็นประจำทุกเดือน เพื่อให้มีการถ่ายทอดความคิดและมาตรการการแก้ปัญหาต่างๆ

การติดตามและประเมินผลสรุปได้ ดังนี้

ที่	มิติการติดตาม/ ประเมินผล	ระยะเวลา	ผู้ให้ข้อมูล	วิธีการ	กลไก
1	ติดตามเป้าหมายการใช้ จ่ายงบประมาณ	ทุกเดือน	งานการเงิน	ติดตามการขอ อนุมัติเงินและการ ใช้จ่าย	1) งานนโยบายและแผนรวบรวม ข้อมูลเพื่อเสนอคณะกรรมการ บริหารของคณะฯ ตามช่วงที่ กำหนดไว้แต่ละมิติ
2	ติดตามแผนกิจกรรม ประจำเดือน	ทุกเดือน	ทุกหน่วยงาน	ติดตามการ ปฏิบัติงานตาม ปฏิทินกิจกรรม ประจำเดือน	2) งานนโยบายและแผนเก็บ รวบรวมข้อมูลและประชุม พิจารณาเพื่อนำเสนอผลการ ติดตามต่อกรรมการบริหารฯเป็น ประจำทุกเดือน
3	ประเมินสัมฤทธิ์ผลของ โครงการ/กิจกรรม	- ครึ่ง ปีงบประมาณ - ปลายปี งบประมาณ	ทุกหน่วยงาน	ใช้แบบสอบถาม และสัมภาษณ์ เจ้าหน้าที่ระดับ ปฏิบัติการและ ระดับบริหารตาม โครงการต่างๆ	3) ให้แต่ละหน่วยงานประชุม เจ้าหน้าที่ระดับปฏิบัติการ เพื่อ รายงานผลการปฏิบัติงานต่อ คณะกรรมการบริหาร รวมทั้งหา แนวทางการปรับปรุงแก้ไขการ ปฏิบัติงาน
4	ประเมินประโยชน์ของ แผนปฏิบัติการ	ปลายปี งบประมาณ	ทุกหน่วยงาน	ใช้แบบสอบถาม และสัมภาษณ์ เจ้าหน้าที่ระดับ ปฏิบัติการและ ผู้บริหารทุกระดับ	4) หากมีปัญหาเกิดขึ้นให้คณะ กรรมการบริหารฯพิจารณหา แนวทางในการปรับปรุงแก้ไขให้ เป็นไปตามนโยบายของคณะฯ

4. การปรับแผนปฏิบัติการประจำปี

โดยทั่วไปแผนปฏิบัติการสามารถปรับปรุงได้ตามความเปลี่ยนแปลงของทรัพยากรและ/หรือสภาพแวดล้อมต่างๆ
ที่เปลี่ยนแปลงไป การปรับแผนปฏิบัติการอาจกระทำได้ 2 ระดับคือ

4.1 การปรับแผนปฏิบัติการในระดับกิจกรรมของโครงการ/กิจกรรมต่างๆ อาจมีการปรับปรุงเพิ่มเติมหรือยกเลิก
กิจกรรมต่างๆ แต่วัตถุประสงค์และเป้าหมายของโครงการ/กิจกรรมไม่มีการเปลี่ยนแปลง โดยให้นำเสนอคณะกรรมการบริหาร
คณะฯเพื่อพิจารณาดำเนินการปรับแผน

4.2 การปรับแผนปฏิบัติการในระดับโครงการ หมายถึง การยกเลิกหรือปรับปรุงโครงการที่มีผลทำให้เป้าหมาย
การดำเนินงานการเปลี่ยนแปลงไปจากเดิม การปรับแผนปฏิบัติการในระดับกิจกรรม ให้นำเสนอให้คณะกรรมการบริหารคณะฯ
ให้ความเห็นชอบ

ภาคผนวก

รายงานผลการดำเนินโครงการตามแผนปฏิบัติการ ประจำปีงบประมาณ 2557 คณะทันตแพทยศาสตร์ มหาวิทยาลัยนเรศวร

ลำดับ	รหัสโครงการ	ชื่อโครงการ/กิจกรรม	สถานะโครงการ		ไม่ใช้งบประมาณ	งบประมาณตามแผน			งบประมาณที่ขออนุมัติ			งบประมาณที่เบิกจ่าย		
			ดำเนินการจัดเสร็จสิ้น	ยกเลิก		แผ่นดิน	รายได้		แผ่นดิน	รายได้		แผ่นดิน	รายได้	
							กองทุนเพื่อการศึกษา	กองทุนกิจกรรมนิสิต		กองทุนเพื่อการศึกษา	กองทุนกิจกรรมนิสิต		กองทุนเพื่อการศึกษา	กองทุนกิจกรรมนิสิต
1	ทพ.0101/57	โครงการพัฒนางานฝ่ายบริหาร												
		1.1 กิจกรรมทำบุญตักบาตรเนื่องในวันขึ้นปีใหม่ ปีพุทธศักราช 2557	7 ม.ค. 57			-	15,000.00	-	-	15,000.00	-	-	11,000.00	-
		1.2 กิจกรรมวันสถาปนาครบรอบ 17 ปี คณะทันตแพทยศาสตร์ มหาวิทยาลัยนเรศวร	21 ก.พ. 57			-	15,000.00	-	-	15,000.00	-	-	12,800.00	-
		1.3 กิจกรรมสวัสดิการเพื่อบุคลากร (ตรวจสุขภาพ)	11-22, 25 ก.พ. 57			-	120,000.00	-	-	120,000.00	-	-	117,000.00	-
		1.4 กิจกรรมแลกเปลี่ยนเรียนรู้ผู้บริหารพบปะบุคลากรคณะ	19 มี.ค. 57			✓	-	-	-	-	-	-	-	-
1.5 กิจกรรมปรับปรุงภูมิทัศน์และสิ่งแวดล้อมบริเวณคณะทันตแพทยศาสตร์ และโรงพยาบาลทันตกรรม	มิ.ย. 57				-	100,000.00	-	-	100,000.00	-	-	37,700.00	-	
2	ทพ.0102/57	โครงการประชาสัมพันธ์คณะทันตแพทยศาสตร์	ก.ค. 57			250,000.00	-	-	250,000.00	-	-	130,850.00	-	
3	ทพ.0103/57	โครงการสัมมนาบุคลากรคณะทันตแพทยศาสตร์	14-16 พ.ค. 57			-	1,000,000.00	-	-	523,000.00	-	-	472,650.00	-
4	ทพ.0104/57	โครงการอบรมเชิงปฏิบัติการ เรื่อง การซ่อมหม้อไอน้ำในคณะทันตแพทยศาสตร์ และโรงพยาบาลทันตกรรม	30 เม.ย. 57			25,500.00	25,000.00	-	24,200.00	25,000.00	-	-	15,600.00	13,712.00
ยอดรวมรหัสโครงการ 01 ฝ่ายบริหาร														
						275,500.00	1,275,000.00	-	274,200.00	798,000.00	-	-	146,450.00	664,862.00
1	ทพ.0201/57	โครงการพัฒนาการเรียนการสอน												
		1.1 กิจกรรมประเมินงานเพื่อพัฒนาวิชาการ	1-24 ก.ค. 57			✓	-	3,000.00	-	-	-	-	-	-
		1.2 กิจกรรมนิทรรศการวันวิทยาศาสตร์	18-20 ส.ค. 57				-	5,000.00	-	-	5,000.00	-	-	5,000.00
2	ทพ.0202/57	โครงการส่งบัณฑิตสู่สังคม 12	4-6,12,24,27 มี.ค. 57			100,000.00	130,000.00	-	45,000.00	133,000.00	-	-	43,000.00	133,000.00
3	ทพ.0203/57	โครงการอบรมพัฒนาบุคลากรสายวิชาการคณะทันตแพทยศาสตร์												
		3.1 กิจกรรมอบรมพัฒนาศักยภาพทางวิชาการ	4 มิ.ย. 57				30,000.00	-	-	20,400.00	-	-	16,496.00	-
		3.2 กิจกรรมอบรมพัฒนาอาจารย์ที่ปรึกษานิสิตทันตแพทย์	4 มิ.ย. 57				30,000.00	-	-	3,300.00	-	-	3,300.00	-
3.3 กิจกรรมอบรมพัฒนาสื่อการเรียนการสอน				✓	10,000.00	-	-	-	-	-	-	-		
4	ทพ.0204/57	โครงการประชุมสัมมนาประเมินและพัฒนาหลักสูตรคณะทันตแพทยศาสตร์	24 มิ.ย. 57			15,000.00	-	-	5,700.00	-	-	4,940.00	-	
5	ทพ.0205/57	โครงการเพิ่มพูนความรู้เพื่อผลิตบัณฑิตที่มีคุณภาพ												
		5.1 กิจกรรมเพิ่มพูนความรู้แก่นิสิตทันตแพทย์				✓	36,000.00	-	-	36,000.00	-	-	-	
		5.2 กิจกรรมเพิ่มพูนความรู้แก่บุคลากร	8 ต.ค. 56				24,000.00	-	-	15,870.00	-	-	15,870.00	
6	ทพ.0206/57	โครงการพัฒนาทรัพยากรสารสนเทศ												
		6.1 กิจกรรมจัดซื้อวารสารทางวิชาการ	พ.ย.56 - ก.ค. 57				450,000.00	-	-	469,747.00	-	-	469,747.00	-
		6.2 กิจกรรมเย็บเล่มวารสาร	พ.ย.56 - ก.ค. 57				20,000.00	-	-	20,000.00	-	-	18,310.00	-
7	ทพ.0207/57	โครงการอบรมเชิงปฏิบัติการ เรื่อง การใช้ห้องสมุดและการสืบค้นสารสนเทศ	8 พ.ค. 57			2,700.00	2,900.00	-	2,400.00	2,825.00	-	-	2,400.00	2,375.00
ยอดรวมรหัสโครงการ 02 ฝ่ายวิชาการ														
						717,700.00	140,900.00	-	618,417.00	140,825.00	-	-	574,063.00	140,375.00

ลำดับ	รหัสโครงการ	ชื่อโครงการ/กิจกรรม	สถานะโครงการ		ไม่ใช้งบประมาณ	งบประมาณตามแผน			งบประมาณที่ขออนุมัติ			งบประมาณที่เบิกจ่าย		
			ดำเนินการจัดเสร็จสิ้น	ยกเลิก		แผ่นดิน	รายได้		แผ่นดิน	รายได้		แผ่นดิน	รายได้	
							กองทุนเพื่อการศึกษา	กองทุนกิจการนิสิต		กองทุนเพื่อการศึกษา	กองทุนกิจการนิสิต		กองทุนเพื่อการศึกษา	กองทุนกิจการนิสิต
1	ทพ.0301/57	โครงการส่งเสริมคุณธรรม จริยธรรมและบุคลิกภาพ												
		1.1 กิจกรรมเสริมสร้างศักยภาพนิสิตทันตแพทย์		✓	-	12,000.00	-	-	12,000.00	-	-	-	-	-
		1.2 กิจกรรมพัฒนาทักษะทางดนตรี	26 ธ.ค. 56		-	20,000.00	-	-	20,000.00	-	-	-	19,972.00	-
		1.3 กิจกรรมนิสิตดีเด่น	พ.ค. - ส.ค. 57		✓	-	500.00	-	-	500.00	-	-	-	-
		1.4 กิจกรรมนิสิตคุณธรรม	27 มี.ค. 57		-	1,000.00	-	-	1,000.00	-	-	-	599.00	-
		1.5 กิจกรรมปฐมนิเทศนิสิตใหม่ประจำปีการศึกษา 2556	1 ส.ค. 57		-	12,000.00	-	-	12,000.00	-	-	-	9,150.00	-
		1.6 กิจกรรมส่งเสริมจริยธรรมแก่นิสิตทันตแพทยศาสตร์	7 มี.ค. 57		-	25,000.00	-	-	12,000.00	-	-	-	6,890.00	-
		1.7 กิจกรรมไปสภารัดคุณธรรม	21 ก.ค. - 5 ก.ย. 57		-	-	-	-	12,000.00	-	-	-	12,000.00	-
2	ทพ.0302/57	โครงการทำนุ บำรุง ศิลปะและวัฒนธรรม												
		2.1 กิจกรรมวันลอยกระทง	16 พ.ย. 56		-	-	10,000.00	-	-	14,000.00	-	-	14,036.00	
		2.2 กิจกรรมพัฒนาทักษะทางดนตรีไทย	21 ก.ค. - 27 ส.ค. 57		-	-	8,000.00	-	-	8,000.00	-	-	8,000.00	
		2.3 กิจกรรมคืนสู่อุทยาน	17-19 ธ.ค. 56		-	15,000.00	-	-	15,000.00	-	-	-	15,000.00	-
		2.4 กิจกรรมรดน้ำขอพรเนื่องในวันสงกรานต์	10 เม.ย. 57		-	12,000.00	-	-	14,522.00	-	-	-	13,545.00	-
		2.5 กิจกรรมบวงสรวงสมเด็จพระนเรศวรมหาราช	7 ส.ค. 57		-	2,000.00	6,000.00	-	2,000.00	6,000.00	-	-	7,630.00	-
		2.6 กิจกรรมวันไหว้ครูและสายสัมพันธ์ทันตแพทย์	28 ส.ค. 57		-	5,000.00	5,000.00	-	5,000.00	5,000.00	-	-	5,000.00	5,000.00
		2.7 กิจกรรมเยี่ยมเยียนอย่างไทย ไหว้สรวงาม	10 เม.ย. 57		✓	-	-	-	-	-	-	-	-	-
2.8 กิจกรรมอนุรักษ์ภาษาไทย	10 เม.ย. 57		✓	-	-	-	-	-	-	-	-	-		
3	ทพ.0303/57	โครงการส่งเสริมวิชาการนิสิต												
		3.1 กิจกรรมเสริมสร้างศักยภาพนิสิตทันตแพทย์ก่อนการปฏิบัติงานวิชาชีพในคลินิก		✓	-	30,000.00	-	-	-	-	-	-	-	-
		3.2 กิจกรรมเตรียมความพร้อมวิชาพื้นฐานทางการแพทย์		✓	-	9,000.00	-	-	-	-	-	-	-	-
3.3 กิจกรรมเสริมสร้างศักยภาพสู่การเรียนวิชาชีพทันตแพทย์	5 ส.ค. 57		-	10,000.00	-	-	10,000.00	-	-	-	10,000.00	-		
4	ทพ.0304/57	โครงการบำเพ็ญประโยชน์และรักษาสีจงดแล้อม												
		4.1 กิจกรรมทันตอาสาสาสน์ฝัน	20 ก.ย. 57		-	-	30,000.00	-	-	35,722.00	-	-	24,254.00	
		4.2 กิจกรรมนิสิตสัมพันธ์อนุรักษ์ธรรมชาติและสิ่งแวดล้อม	22 ก.ย. 57		-	6,000.00	-	-	6,000.00	-	-	-	5,725.00	-
5	ทพ.0305/57	โครงการส่งเสริมสุขภาพ												
		5.1 กิจกรรมกีฬาสามสัมพันธ์วิทยาศาสตร์สุขภาพ	2-8 ก.พ. 57		-	5,000.00	-	-	5,000.00	-	-	-	4,998.00	-
		5.2 กิจกรรม ฟ.ฟันเกมส์ ครั้งที่ 11	26 ธ.ค. 56		-	15,000.00	-	-	15,000.00	-	-	-	14,990.00	-
6	ทพ.0306/57	โครงการส่งเสริมและพัฒนาางานสโมสรนิสิต												
		6.1 กิจกรรมเลือกตั้งคณะกรรมการสโมสรนิสิต	27 ม.ค. - 2 ก.พ. 57		✓	-	500.00	-	-	500.00	-	-	-	-
		6.2 กิจกรรมสัมพันธ์สโมสรนิสิต	27-28 พ.ค. 57		-	40,000.00	-	-	33,080.00	-	-	-	26,880.00	-

ลำดับ	รหัสโครงการ	ชื่อโครงการ/กิจกรรม	สถานะโครงการ		ไม่ใช้งบประมาณ	งบประมาณตามแผน			งบประมาณที่ขออนุมัติ			งบประมาณที่เบิกจ่าย		
			ดำเนินการจัดเสร็จสิ้น	ยกเลิก		แผ่นดิน	รายได้		แผ่นดิน	รายได้		แผ่นดิน	รายได้	
							กองทุนเพื่อการศึกษา	กองทุนกิจการนิสิต		กองทุนเพื่อการศึกษา	กองทุนกิจการนิสิต		กองทุนเพื่อการศึกษา	กองทุนกิจการนิสิต
2	ทพ.0602/57	โครงการสัมมนาเชิงปฏิบัติการเรื่อง "วิเคราะห์แผนการดำเนินงานภาควิชา"												
		2.1 กิจกรรม "วิเคราะห์แผนการดำเนินงานภาควิชาชีววิทยาช่องปาก"	1 เม.ย. 57		1,760.00	-	-	1,190.00	-	-	1,190.00	-	-	
		2.2 กิจกรรม "วิเคราะห์แผนการดำเนินงานภาควิชาทันตกรรมบูรณะ"	26 ก.พ. 57		3,090.00	-	-	2,720.00	-	-	2,720.00	-	-	
		2.3 กิจกรรม "วิเคราะห์แผนการดำเนินงานภาควิชาทันตกรรมป้องกัน"	28 มี.ค. 57		3,460.00	-	-	3,570.00	-	-	3,060.00	-	-	
		2.4 กิจกรรม "วิเคราะห์แผนการดำเนินงานภาควิชาศัลยศาสตร์ช่องปาก"	12 มี.ค. 57		1,590.00	-	-	1,020.00	-	-	1,020.00	-	-	
		2.5 กิจกรรม "วิเคราะห์แผนการดำเนินงานภาควิชาทันตกรรมวินิจฉัย"	27 ก.พ. 57		2,100.00	-	-	2,210.00	-	-	2,210.00	-	-	
3	ทพ.0603/57	โครงการประกันคุณภาพการศึกษาภายใน (รอบ 14)												
		3.1 กิจกรรมสัมมนาเชิงปฏิบัติการเรื่อง "การพัฒนาการประกันคุณภาพการศึกษา"	9 ก.ค. 57		12,100.00	-	-	9,000.00	-	-	9,000.00	-	-	
		3.2 กิจกรรม "การประกันคุณภาพการศึกษาของหน่วยงานย่อย"	20 ส.ค. 57		-	3,500.00	-	-	3,500.00	-	-	3,500.00	-	-
		3.3 กิจกรรม "การประกันคุณภาพการศึกษาของคณะฯ"	21-22 ส.ค. 57		-	39,100.00	-	-	44,200.00	-	-	25,771.00	-	-
4	ทพ.0604/57	โครงการอบรมสัมมนาเชิงปฏิบัติการเรื่อง "พัฒนาองค์กรไปสู่การเป็นองค์กรแห่งการเรียนรู้"												
		4.1 กิจกรรมอบรมสัมมนาเชิงปฏิบัติการเรื่อง "การแลกเปลี่ยนเรียนรู้ด้านงานวิจัย"	23 พ.ค. 57		8,500.00	-	-	8,100.00	-	-	1,125.00	-	-	
		4.2 กิจกรรมอบรมสัมมนาเชิงปฏิบัติการเรื่อง "การแลกเปลี่ยนเรียนรู้ด้านการเรียนการสอน"	13 มิ.ย. 57	✓	8,500.00	-	-	8,100.00	-	-	-	-	-	
5	ทพ.0605/57	โครงการกิจกรรม 5 ส.												
		5.1 กิจกรรมอบรมเชิงปฏิบัติการ เรื่อง Big Cleaning Day	1 พ.ค. 57		-	45,000.00	-	-	45,000.00	-	-	37,750.00	-	-
6	ทพ.0606/57	โครงการพัฒนาระบบสารสนเทศและฐานข้อมูลเพื่อการตัดสินใจ												
		6.1 กิจกรรมพัฒนาระบบรับ-ส่งชิ้นงานของห้องปฏิบัติการ		✓	✓	-	-	-	-	-	-	-	-	
		6.2 กิจกรรมพัฒนาระบบจัดการงานซ่อมครุภัณฑ์ของโรงพยาบาลทันตกรรม	ก.ค. 57		✓	-	-	-	-	-	-	-	-	
		6.3 กิจกรรมพัฒนาระบบจัดซื้อหนังสือออนไลน์	ก.ค. 57		✓	-	-	-	-	-	-	-	-	
		6.4 กิจกรรมพัฒนาระบบวัสดุคลัง	ก.ค. 57		✓	-	-	-	-	-	-	-	-	
7	ทพ.0607/57	โครงการอบรมเพื่อพัฒนาความรู้ด้านคอมพิวเตอร์												
		7.1 กิจกรรมอบรมเชิงปฏิบัติการเพื่อพัฒนาความรู้และเสริมสร้างทักษะด้านคอมพิวเตอร์	26 มี.ค. 57		10,800.00	-	-	10,800.00	-	-	9,000.00	-	-	
		7.2 กิจกรรมอบรมเชิงปฏิบัติการเพื่อชี้แจงและทำความเข้าใจระบบฐานข้อมูลเพื่อการตัดสินใจ	15 ก.ค. 57		2,000.00	-	-	2,000.00	-	-	2,000.00	-	-	
ยอดรวมรหัสโครงการ 06 ฝ่ายนโยบายและแผน					70,900.00	89,600.00	-	65,710.00	94,700.00	-	48,325.00	69,021.00	-	

ลำดับ	รหัสโครงการ	ชื่อโครงการ/กิจกรรม	สถานะโครงการ		ไม่ใช้งบประมาณ	งบประมาณตามแผน			งบประมาณที่ขออนุมัติ			งบประมาณที่เบิกจ่าย			
			ดำเนินการจัดเสร็จสิ้น	ยกเลิก		แผ่นดิน	รายได้		แผ่นดิน	รายได้		แผ่นดิน	รายได้		
							กองทุนเพื่อการศึกษา	กองทุนกิจการนิสิต		กองทุนเพื่อการศึกษา	กองทุนกิจการนิสิต		กองทุนเพื่อการศึกษา	กองทุนกิจการนิสิต	
1	ทพ.0701/57	โครงการวันวิจัยคณะทันตแพทยศาสตร์	21 ก.พ. 57			14,000.00	25,200.00	-	8,000.00	-	-	2,300.00	-	-	
2	ทพ.0702/57	โครงการอบรมเชิงปฏิบัติการเทคนิคการเขียนตำรา/หนังสือเพื่อขอตำแหน่งทางวิชาการ	20 ธ.ค. 56			19,400.00	1,000.00	-	19,400.00	1,000.00	-	14,672.80	-	-	
3	ทพ.0703/57	โครงการอบรมเชิงปฏิบัติการ เรื่อง เทคนิคการวิจัยและการใช้เครื่องมือในห้องปฏิบัติการ	8 พ.ค. 57			59,000.00	1,000.00	-	68,000.00	1,000.00	-	66,599.17	739.00	-	
4	ทพ.0704/57	โครงการอบรมเชิงปฏิบัติการ เรื่อง การนำสถิติไปใช้ในงานวิจัย	6 ม.ค. 57			5,400.00	13,320.00	-	500.00	1,850.00	-	325.00	1,775.00	-	
5	ทพ.0705/57	โครงการฝึกอบรมเชิงปฏิบัติการ เรื่อง แนวทางการขอรับรองจริยธรรมการวิจัยในมนุษย์และในสัตว์ทดลอง	6 ม.ค. 57			9,000.00	13,320.00	-	5,500.00	11,470.00	-	4,415.00	11,005.00	-	
6	ทพ.0706/57	โครงการประชุมวิชาการนิตยสารการนศรวิวิจัย คณะทันตแพทยศาสตร์	22-23 ก.ค. 57		✓	3,000.00	-	-	-	-	-	-	-	-	
ยอดรวมรหัสโครงการ 07 ฝ่ายวิจัย							109,800.00	53,840.00	-	101,400.00	15,320.00	-	88,311.97	13,519.00	-
1	ทพ.0801/57	โครงการสัมมนาเชิงวิชาการ "โครงร่างงานวิจัยของนิสิตทันตแพทย์ ชั้นปีที่ 5"	4-5 มี.ค. 57			21,000.00	23,000.00	-	21,000.00	22,200.00	-	21,000.00	21,600.00	-	
2	ทพ.0802/57	โครงการสัมมนาเชิงวิชาการ "ผลงานวิจัยของนิสิตทันตแพทย์ ชั้นปีที่ 6"	28-29 พ.ย. 56			21,000.00	18,000.00	-	20,400.00	17,400.00	-	20,400.00	16,650.00	-	
3	ทพ.0803/57	โครงการสัมมนา เรื่อง "การเตรียมความพร้อมในการปฏิบัติการวิจัยในห้องปฏิบัติการวิจัยและในคลินิก"	28 มี.ค. 57			-	2,400.00	-	-	2,300.00	-	-	2,200.00	-	
ยอดรวมรหัสโครงการ 08 ภาควิชาชีววิทยาช่องปาก							42,000.00	43,400.00	-	41,400.00	41,900.00	-	41,400.00	40,450.00	-
1	ทพ.0901/57	โครงการประชุมเชิงวิชาการเพื่อพัฒนาวิชาการภาควิชาทันตกรรมบูรณะ													
		1.1 กิจกรรม ประชุมเชิงวิชาการทางทันตกรรมบูรณะ 9	13 มิ.ย. 57			30,000.00	-	-	30,000.00	-	-	30,000.00	-	-	
		1.2 กิจกรรม สัมมนาวัสดุทางทันตกรรมร่วมสมัย	24 มิ.ย. 57	✓		-	-	-	-	-	-	-	-	-	
		1.3 กิจกรรมสัมมนาวิชาการเพื่อการพัฒนาความรู้ทางทันตกรรมประดิษฐ์สำหรับอาจารย์ใหม่ (เพิ่มเติมกลางปี)	9 มิ.ย. 57	✓		-	-	-	-	-	-	-	-	-	
2	ทพ.0902/57	โครงการสัมมนาเชิงปฏิบัติการภาควิชาทันตกรรมบูรณะ													
		2.1 กิจกรรม แลกเปลี่ยนเรียนรู้ภาควิชาทันตกรรมบูรณะ	3 เม.ย. 57			5,000.00	-	-	5,000.00	-	-	3,800.00	-	-	
		2.2 กิจกรรมประชุมเชิงปฏิบัติการทางทันตกรรมบูรณะ เรื่อง "รู้จักกับ NITI rotary files"	24-25 เม.ย. 57			-	5,000.00	-	9,000.00	5,000.00	-	9,000.00	4,920.00	-	
ยอดรวมรหัสโครงการ 09 ภาควิชาทันตกรรมบูรณะ							35,000.00	5,000.00	-	44,000.00	5,000.00	-	42,800.00	4,920.00	-
1	ทพ.1001/57	โครงการเรียนรู้และฝึกปฏิบัติงานสร้างเสริมสุขภาพในชุมชน													
		1.1 โครงการเรียนรู้และฝึกปฏิบัติงานสร้างเสริมสุขภาพในชุมชนสำหรับนิสิตทันตแพทย์ชั้นปีที่ 5 ปีการศึกษา 2/2556	3 ต.ค. - 23 ธ.ค. 56			14,400.00	25,600.00	-	14,400.00	25,600.00	-	14,400.00	23,698.24	-	
		1.2 โครงการเรียนรู้และฝึกปฏิบัติงานสร้างเสริมสุขภาพในชุมชนสำหรับนิสิตทันตแพทย์ชั้นปีที่ 5 ปีการศึกษา 1/2557	มิ.ย. - ส.ค. 57			-	40,000.00	-	-	40,000.00	-	-	27,325.00	-	
2	ทพ.1002/56	โครงการสัมมนาเชิงปฏิบัติการ เรื่อง การแลกเปลี่ยนเรียนรู้การทำงานสร้างเสริมสุขภาพในชุมชน	13 ก.พ. 57			3,350.00	17,000.00	-	3,350.00	17,000.00	-	1,085.00	12,180.00	-	
3	ทพ.1003/57	โครงการผลิตหนังสือภาพภาษามือสำหรับทันตแพทย์เพื่อใช้ในการสื่อสารกับผู้พิการทางการได้ยิน	ก.ย. 57		✓	49,000.00	-	-	-	-	-	-	-	-	
ยอดรวมรหัสโครงการ 10 ภาควิชาทันตกรรมป้องกัน							66,750.00	82,600.00	-	17,750.00	82,600.00	-	15,485.00	63,203.24	-

ลำดับ	รหัสโครงการ	ชื่อโครงการ/กิจกรรม	สถานะโครงการ		ไม่ใช้งบประมาณ	งบประมาณตามแผน			งบประมาณที่ขออนุมัติ			งบประมาณที่เบิกจ่าย		
			ดำเนินการจัดเสร็จสิ้น	ยกเลิก		แผ่นดิน	รายได้		แผ่นดิน	รายได้		แผ่นดิน	รายได้	
							กองทุนเพื่อการศึกษา	กองทุนกิจการนิสิต		กองทุนเพื่อการศึกษา	กองทุนกิจการนิสิต		กองทุนเพื่อการศึกษา	กองทุนกิจการนิสิต
1	ทพ.1101/57	โครงการอบรมเบื้องต้นและรายงานผลการฝึกปฏิบัติงานของนิสิตทันตแพทย์คู่สัญญา	9-10 ม.ค., 19 ก.พ. 57			100,000.00	-	-	28,000.00	-	-	27,600.00	-	-
2	ทพ.1102/57	โครงการฝึกปฏิบัติงานของนิสิตทันตแพทย์คู่สัญญา	13 ม.ค. - 20 ก.พ. 57			1,000,000.00	-	-	856,980.00	-	-	762,262.00	-	-
ยอดรวมรหัสโครงการ 11 ภาควิชาศัลยศาสตร์ช่องปาก						1,100,000.00	-	-	884,980.00	-	-	789,862.00	-	-
1	ทพ.1201/57	โครงการอบรมและฝึกทักษะเพื่อเพิ่มประสิทธิภาพการวินิจฉัยโรคทางฟรังสีและการใช้โปรแกรมเสริมในการช่วยวินิจฉัยภาพรังสีระบบดิจิทัล	3 เม.ย. 57			-	9,000.00	-	-	1,825.00	-	-	1,825.00	-
2	ทพ.1202/57	โครงการอบรมทันตกรรมทางไกลเพื่อการวินิจฉัยและการรักษา	3 เม.ย. 57			-	9,000.00	-	-	1,825.00	-	-	1,825.00	-
3	ทพ.1203/57	โครงการอบรมและฝึกทักษะการวินิจฉัยแยกโรคและการวินิจฉัยโรคของเนื้อเยื่ออ่อนในช่องปากและการวินิจฉัยทางจุลพยาธิวิทยา	4 เม.ย. 57			-	9,000.00	-	-	1,825.00	-	-	1,825.00	-
4	ทพ.1204/57	โครงการอบรมและฝึกทักษะการเตรียมและย้อมชิ้นเนื้อเพื่อเพิ่มประสิทธิภาพการวินิจฉัยโรคทางจุลพยาธิวิทยา	12 พ.ค. 57			-	12,000.00	-	-	7,810.00	-	-	7,810.00	-
ยอดรวมรหัสโครงการ 12 ภาควิชาทันตกรรมวินิจฉัย						-	39,000.00	-	-	13,285.00	-	-	13,285.00	-
รวมทั้งหมด						2,590,050.00	2,332,040.00	99,000.00	2,126,327.00	1,632,732.00	118,722.00	1,808,386.97	1,369,195.94	103,674.00

Actionplan

แผนปฏิบัติการ 2558

คณะทันตแพทยศาสตร์ มหาวิทยาลัยธนบุรี