



แผนปฏิบัติการ 2559

คณะทันตแพทยศาสตร์ มหาวิทยาลัยมหิดล

นำเสนอที่ประชุมกรรมการประจำคณะฯ ครั้งที่ 9/2558 วันที่ 29 กันยายน 2558

คำนำ

คณะทันตแพทยศาสตร์ได้จัดทำแผนปฏิบัติการ ประจำปีงบประมาณ 2559 ซึ่งเปรียบเสมือนแผนที่นำทางให้บุคลากรของคณะฯ สามารถปฏิบัติงานตามนโยบายและพันธกิจของคณะฯ ให้เป็นไปอย่างมีประสิทธิภาพ และเป็นไปตามนโยบายของมหาวิทยาลัยนเรศวร ซึ่งจะเป็นกลไกในการเพิ่มประสิทธิภาพในการปฏิบัติงาน โดยยึดหลักการประกันคุณภาพ และเพื่อให้บรรลุภารกิจหลัก 4 ด้าน ได้แก่ การผลิตบัณฑิต การวิจัย การบริการวิชาการแก่สังคม และการทำนุบำรุงศิลปวัฒนธรรม ซึ่งถือเป็นพันธกิจที่คณะฯ จะต้องดำเนินการให้แล้วเสร็จและลุล่วงเป็นผลสำเร็จอย่างดี

แผนปฏิบัติการ ประจำปีงบประมาณ 2559 ฉบับนี้ จะเป็นคู่มือให้การปฏิบัติงานตามแผน นโยบาย และพันธกิจของคณะฯ เป็นไปอย่างมีทิศทาง และบรรลุเป้าหมายอย่างมีประสิทธิภาพ ตลอดปีงบประมาณ 2559 (1 ตุลาคม 2558 ถึง 30 กันยายน 2559)

(รองศาสตราจารย์ ทันตแพทย์ ดร.ทศพล ปิยะปัทมินทร์)

คณบดีคณะทันตแพทยศาสตร์

ตุลาคม 2558

สารบัญ

	หน้า
บทที่ 1	
ส่วนนำ	
ชื่อหน่วยงาน	1
ที่ตั้ง	1
ประวัติความเป็นมา	1
ปรัชญา ปณิธาน วิสัยทัศน์ พันธกิจ และเป้าประสงค์	1
ภารกิจ	2
นโยบาย และวัตถุประสงค์	3
โครงสร้างการบริหาร	5
แผนยุทธศาสตร์คณะทันตแพทยศาสตร์	11
แผนพัฒนาวิชาการ	11
บทที่ 2	
แผนปฏิบัติการ ประจำปีงบประมาณ 2559	
สรุปโครงการตามแผนปฏิบัติการ ประจำปีงบประมาณ 2559 และวิเคราะห์ความสอดคล้องกับ	14
ประเด็นยุทธศาสตร์และความเชื่อมโยงตามพันธกิจ	
ฝ่ายบริหาร	18
ฝ่ายวิชาการ	39
งานกิจการนิสิตฯ	85
โรงพยาบาลทันตกรรม	142
สำนักงานคณบดี	211
ฝ่ายวางแผนพัฒนาและประกันคุณภาพการศึกษา	216
ฝ่ายวิจัย	249
ภาควิชาชีววิทยาช่องปาก	278
ภาควิชาทันตกรรมบูรณะ	298
ภาควิชาทันตกรรมป้องกัน	312
ภาควิชาศัลยศาสตร์ช่องปาก	342
ภาควิชาทันตกรรมวินิจฉัย	352
บทที่ 3	
แผนการใช้จ่ายเงินงบประมาณ ประจำปีงบประมาณ 2559	368
บทที่ 4	
การติดตามและประเมินผลแผนปฏิบัติการ	386
ภาคผนวก	
รายงานผลการดำเนินโครงการตามแผนปฏิบัติการ ประจำปีงบประมาณ 2558	389

บทที่ 1

ส่วนนำ

บทที่ 1

ส่วนนำ

1.1 ชื่อหน่วยงาน

คณะทันตแพทยศาสตร์ มหาวิทยาลัยนเรศวร

1.2 ที่ตั้ง

คณะทันตแพทยศาสตร์ มหาวิทยาลัยนเรศวร (Faculty of Dentistry)

ถนนพิษณุโลก - นครสวรรค์ ตำบลท่าโพธิ์ อำเภอเมือง จังหวัดพิษณุโลก 65000

โทรศัพท์ 0 - 5596 - 6061 ถึง 3 โทรสาร 0 - 5596 - 6059

Web site : <http://www.dent.nu.ac.th>

1.3 ประวัติความเป็นมาโดยย่อ

คณะทันตแพทยศาสตร์ มหาวิทยาลัยนเรศวร ได้เริ่มจัดตั้งเมื่อเดือนตุลาคม พ.ศ. 2538 โดยในระยะแรกยังคงเป็นโครงการจัดตั้งคณะทันตแพทยศาสตร์ ในปีการศึกษา 2540 โครงการจัดตั้งคณะทันตแพทยศาสตร์ ได้เริ่มรับนิสิตระดับปริญญาตรีรุ่นแรก จำนวน 30 คน

โครงการจัดตั้งคณะทันตแพทยศาสตร์ได้รับอนุมัติจากสภามหาวิทยาลัยนเรศวรให้มีสถานภาพเป็นคณะทันตแพทยศาสตร์ เมื่อวันที่ 19 สิงหาคม 2543 และในเดือนพฤศจิกายน 2546 ได้มีสถานที่ตั้งถาวรของคณะฯ คือ อาคารคณะทันตแพทยศาสตร์ ซึ่งเป็นอาคาร 3 หลัง ที่มีทางเดินเชื่อมต่อกัน ประกอบด้วยอาคารบริหารคณะทันตแพทยศาสตร์ (NU 01) อาคารปฏิบัติการ (NU 02) และอาคารปฏิบัติการพื้นฐาน (NU 03)

1.4 ปรัชญา ปณิธาน วิสัยทัศน์ พันธกิจ และเป้าประสงค์

ปรัชญา

คณะทันตแพทยศาสตร์ มุ่งเน้นการผลิตทันตแพทย์ที่มีความรู้ ความสามารถทางทันตกรรม ทั้งด้านส่งเสริมสุขภาพ ป้องกันโรค รักษาพยาบาล พัฒนาสุขภาพชีวิต โดยเป็นผู้มีคุณธรรม จริยธรรม เป็นแบบอย่างที่ดีงามในการดำรงชีวิตและเป็นสถาบันการศึกษาที่มุ่งพัฒนาความรู้ และส่งเสริมทำนุบำรุงศิลปวัฒนธรรมไทย

ปณิธาน

บริหารยอด วิชาการเยี่ยม วิจัยทันยุค บริการทั่วถึง ทำนุบำรุงศิลปวัฒนธรรม

วิสัยทัศน์

คณะทันตแพทยศาสตร์มุ่งสู่ความเป็นเลิศทางด้านวิชาการ ด้านการวิจัย และการบริการสู่สังคมบนพื้นฐานของคุณธรรม จริยธรรมและจรรยาบรรณวิชาชีพ และส่งเสริมทำนุบำรุงศิลปวัฒนธรรมไทย

พันธกิจ

1. จัดการเรียนการสอนด้วยหลักวิชาการอันเป็นสากล ความก้าวหน้าทางเทคโนโลยี ตลอดจนคุณธรรม จริยธรรม และจรรยาบรรณวิชาชีพ
2. ดำเนินงานวิจัยที่มีคุณภาพเพื่อพัฒนาองค์ความรู้ทางทันตแพทยศาสตร์
3. ให้บริการวิชาการแก่สังคมเพื่อทันตสุขภาพที่ดีของประชาชนในเขตภาคเหนือตอนล่าง
4. ส่งเสริมการอนุรักษ์และทำนุบำรุงศิลปวัฒนธรรมไทย

เป้าประสงค์

1. บัณฑิตสาขาวิชาทันตแพทยศาสตร์ทุกคนมีความรู้ความสามารถในลักษณะแพทย์ช่องปาก เป็นผู้ดำเนินการดูแลรักษาสุขภาพช่องปากของประชาชนในเขตรับผิดชอบ โดยเฉพาะในเขตภาคเหนือตอนล่าง ผู้ช่วยทันตแพทย์ทุกคนที่จบการศึกษาจากคณะทันตแพทยศาสตร์มีความรู้ความสามารถในการช่วยปฏิบัติงานด้านบริการคลินิก
2. คณะทันตแพทยศาสตร์มีผลงานวิจัยที่ตอบสนองต่อปัญหาทางทันตสุขภาพของประชาชนในเขตภาคเหนือตอนล่าง
3. คณะทันตแพทยศาสตร์จะเป็นศูนย์กลางการบริการวิชาการ และบริการทางทันตสาธารณสุขแก่ประชาชนในเขตภาคเหนือตอนล่าง
4. คณะทันตแพทยศาสตร์จะส่งเสริม สนับสนุน การอนุรักษ์และทำนุบำรุงศิลปวัฒนธรรมไทย

1.5 ภารกิจ

1. นโยบายและแผนงาน

สนับสนุนการจัดทำแผนดำเนินงานที่มีความชัดเจน ตอบสนองต่อนโยบายของมหาวิทยาลัยนเรศวร และภารกิจหลักของคณะฯ พัฒนาศักยภาพด้านนโยบายและแผนให้แก่ผู้บริหารและคณาจารย์รุ่นใหม่ จัดการประชุมสัมมนาเพื่อระดมความคิดจากทั้งผู้บริหาร และผู้ปฏิบัติงานในการพัฒนานโยบาย แผนกลยุทธ์ และแผนดำเนินงานด้านต่างๆ ของคณะฯ ตลอดจนการนำนโยบายและแผนงานเผยแพร่เพื่อนำไปสู่การปฏิบัติได้อย่างกว้างขวาง ถูกต้องเหมาะสม

2. ด้านบริหารและการจัดการ

สนับสนุนให้จัดระบบบริหารของคณะฯ โดยให้แต่ละคนและแต่ละหน่วยมีรายละเอียดภาระงานที่ชัดเจน ให้ความรู้เพิ่มเติมเกี่ยวกับระเบียบการเงินการบัญชี การจัดการศึกษา จัดสัมมนาอาจารย์ ข้าราชการ พนักงาน ลูกจ้างทั้งคณะฯ เพื่อรับทราบพระราชบัญญัติมหาวิทยาลัยนเรศวรและแนวทางการปฏิบัติงานให้เกิดประสิทธิภาพ สนับสนุนการบริหารงานของหน่วยงานย่อย และการมีส่วนร่วมของผู้ปฏิบัติงาน

3. ด้านวิชาการ

คณะทันตแพทยศาสตร์จัดการเรียนการสอนให้แก่บัณฑิตในหลักสูตรปรัชญาดุษฎีบัณฑิต สาขาวิชาชีววิทยาช่องปาก วิทยาศาสตร์มหาบัณฑิต สาขาวิชาทันตแพทยศาสตร์ ทันตแพทยศาสตรบัณฑิต และหลักสูตรประกาศนียบัตรผู้ช่วยทันตแพทย์ การเรียนการสอนภาคบรรยาย ภาคปฏิบัติการ และการฝึกปฏิบัติงานในคลินิกทันตกรรม ควบคุมไปกับการพัฒนาคุณภาพ การศึกษา การประเมินและปรับปรุงหลักสูตร การประเมินและปรับปรุงการเรียนการสอน ตลอดจนการติดตามประเมินคุณภาพของบัณฑิต

นอกจากนี้ คณะฯ ยังจัดให้มีการพัฒนาคุณภาพของอาจารย์ โดยจัดทำแผนและกิจกรรมอย่างต่อเนื่อง การส่งเสริม การศึกษาต่อ การดูงานและฝึกอบรมต่างๆ ทั้งในและต่างประเทศ และคุณภาพการศึกษา

4. ด้านการบริการวิชาการแก่สังคม

คณะทันตแพทยศาสตร์มีปณิธานที่จะดูแลทันตสุขภาพของประชากรภาคเหนือตอนล่าง จึงจัดให้มีการบริการทันตกรรมทั้งในรูปแบบการให้ความรู้ทางทันตสาธารณสุข และการให้บริการรักษาพยาบาล คณะทันตแพทยศาสตร์ได้จัดให้มีการบริการทันตกรรมแก่ประชากร โดยไม่มีค่าตอบแทนในหลายโอกาส อาทิ

- การออกหน่วยทันตกรรมพระราชทาน มหาวิทยาลัยนเรศวร
- หน่วยทันตกรรมเคลื่อนที่ ร่วมกับหน่วยบริการเคลื่อนที่ของมหาวิทยาลัย
- โครงการเผยแพร่วิชาการสู่สังคม
- โครงการบริการทันตกรรมแก่ผู้ด้อยโอกาสในวาระต่างๆ เช่น วันมหิดล (24 กันยายน) วันทันตสาธารณสุข (21 ตุลาคม) เป็นต้น

5. ด้านวิจัย

คณะทันตแพทยศาสตร์สนับสนุนให้อาจารย์ทำวิจัย และเตรียมความพร้อมแก่นักวิจัยรุ่นใหม่ โดยจัดอบรมเทคนิคการวิจัยในห้องปฏิบัติการ การใช้เครื่องมือวิจัยต่างๆ ตลอดจนกระบวนการนำผลงานวิจัยมาตีพิมพ์หรือนำเสนอ จัดเตรียมศักยภาพด้านสถานที่ อุปกรณ์ เครื่องมือของหน่วยวิจัย สนับสนุนการไปศึกษาดูงานด้านการวิจัย ณ ต่างประเทศของคณาจารย์

นอกจากนี้ ยังสนับสนุนการพัฒนานักวิจัยรุ่นเยาว์ โดยให้ทุนปีละ 5 และ 6 เรียนรู้อาจารย์ สามารถเขียนโครงการวิจัย เก็บข้อมูล วิเคราะห์ วิจัย โดยได้รับทุนสนับสนุนจากคณะฯ เพื่อเตรียมความพร้อมในการออกไปเป็นทันตแพทย์รับใช้สังคม

6. ด้านกิจกรรมพัฒนานิสิต

คณะฯ จัดให้มีคณะกรรมการฝ่ายต่างๆ ด้านกิจการนิสิต และเน้นระบบอาจารย์ที่ปรึกษา เพื่อเป็นที่ปรึกษาและรับผิดชอบในการจัดสวัสดิการ งานทุนการศึกษา การแนะแนวอาชีพและการศึกษาต่อ ตลอดจนดูแลแก้ไขปัญหาต่างๆของนิสิต จัดกิจกรรมมุ่งเน้นในการส่งเสริมคุณธรรม จริยธรรมและบุคลิกภาพ ส่งเสริมศิลปวัฒนธรรม ส่งเสริมวิชาการ การบำเพ็ญประโยชน์และพัฒนาสังคม และด้านส่งเสริมสุขภาพ สนับสนุนการจัดตั้งชมรมตามความถนัดและความสนใจของนิสิต เพื่อเป็นการพักผ่อนจากการเรียน อาทิ ชมรมดนตรีไทย เป็นต้น

7. ด้านทำนุบำรุงศิลปวัฒนธรรม

คณะฯ ให้ความสำคัญกับนิสิตผู้มีความสามารถ มีคุณธรรมและจริยธรรม มีความซาบซึ้งในศิลปวัฒนธรรม ตลอดจนมีการเสริมสร้างวัฒนธรรมและค่านิยมที่พึงประสงค์ให้เกิดขึ้นกับบุคลากร องค์กร และสังคม

8. ด้านการประกันคุณภาพ

สนับสนุนให้มีการปฏิบัติงานในภารกิจต่างๆ ด้วยหลักการประกันคุณภาพ มีการจัดอบรมอย่างต่อเนื่องเพื่อให้ความรู้และปลูกฝังจิตสำนึกในกิจกรรม 5 ส. และงานประกันคุณภาพ จัดให้มีการประเมินคุณภาพการศึกษาด้วยตนเองของหน่วยงานย่อย (SAR/CAR) ทุกปี และการจัดทำโครงการประกันคุณภาพภายในของคณะฯ โดยเชิญผู้ทรงคุณวุฒิภายในและภายนอกมหาวิทยาลัยมาประเมิน และเริ่มการดำเนินงานด้านมาตรฐานโรงพยาบาล (Hospital Accreditation)

1.6 นโยบาย และวัตถุประสงค์

1. นโยบายหลัก

นโยบายของคณะทันตแพทยศาสตร์ มหาวิทยาลัยนเรศวร มุ่งเน้นการตอบสนองต่อนโยบายและทิศทางการพัฒนาของมหาวิทยาลัย นโยบายของกระทรวงศึกษาธิการ ทั้งนี้ปฏิบัติตามแผนอุดมศึกษาระยะยาว 15 ปี และแผนพัฒนาการศึกษาระดับอุดมศึกษา รวมทั้งแผนพัฒนาเศรษฐกิจและสังคมแห่งชาติ ซึ่งได้แก่

1. การกระจายโอกาสและการสร้างความเสมอภาค (Equity)
2. การพัฒนาประสิทธิภาพการบริหารอุดมศึกษา (Efficiency)
3. การมุ่งเน้นความเป็นเลิศวิชาการ (Excellence) และการประกันคุณภาพ (Quality Assurance)
4. ความเป็นสากล (Internationalization)
5. การมีส่วนร่วมในการจัดการศึกษาภาคเอกชน (Privatization)

ทั้งนี้ ได้กำหนดนโยบายของคณะฯ โดยการมีส่วนร่วมของผู้บริหารทุกฝ่ายทุกระดับ ตามภารกิจและแผนงานหลักของมหาวิทยาลัยนเรศวร ดังนี้

2. นโยบายด้านการเรียนการสอน

1. พัฒนาระบบการจัดการเรียนการสอนให้มีความคล่องตัว สามารถปรับเปลี่ยนได้
2. สนับสนุนการพัฒนาและปรับปรุงหลักสูตรอย่างต่อเนื่อง ตอบสนองความต้องการของประเทศ และตามเกณฑ์มาตรฐานวิชาชีพ
3. สนับสนุนให้มีการพัฒนาศักยภาพของอาจารย์
4. ส่งเสริมการผลิตบัณฑิตที่มีคุณภาพและประสิทธิภาพทั้งด้านความรู้และคุณธรรม จริยธรรม
5. ใช้ระบบฐานข้อมูลนิสิตเพื่อประกอบการเรียนการสอนอย่างมีประสิทธิภาพ
6. จัดหา สนับสนุน และพัฒนาทรัพยากรเพื่อการศึกษาและเทคโนโลยีเพื่อการศึกษาในทุกด้าน เพื่อส่งเสริมการเรียนรู้ของนิสิตอย่างต่อเนื่อง
7. พัฒนาหลักสูตรบัณฑิตศึกษาให้เป็นหลักสูตรนานาชาติ

3. นโยบายด้านกิจกรรมพัฒนานิสิต

1. พัฒนานิสิตให้เป็นบัณฑิตที่พึงประสงค์ เป็นผู้มีความพร้อมทั้งด้านวิชาการ วิชาชีพ คุณธรรม จริยธรรม บุคลิกภาพ สุขภาพกายและสุขภาพจิต
2. ส่งเสริมกิจกรรมนิสิตที่เน้นการทำงานร่วมกับผู้อื่น และกิจกรรมที่สร้างสำนึกรับผิดชอบต่อตนเอง สังคม และประเทศชาติ เพื่ออยู่ในสังคมได้อย่างมีความสุข
3. เสริมสร้างศักยภาพระบบการให้คำปรึกษา งานแนะแนวอาชีพ และการศึกษาต่อ

4. นโยบายด้านการวิจัย

1. จัดระบบบริหารจัดการงานวิจัย และงานสร้างสรรค์ สอดคล้องกับยุทธศาสตร์ของชาติและมหาวิทยาลัย
2. สนับสนุนให้อาจารย์ นิสิต และบุคลากรทุกระดับ ร่วมทำวิจัย โดยมีโครงการวิจัยเป็นของตนเอง ทั้งเพื่อการเรียนการสอน เพื่อค้นหาความรู้ใหม่ เพื่อแก้ไขปัญหาของชุมชน
3. สนับสนุนการจัดกิจกรรมวิจัยในคณะฯ การประชุมระดับชาติและนานาชาติ เพื่อสร้างวัฒนธรรมการวิจัย
4. สนับสนุนการเผยแพร่งานวิจัยทุกรูปแบบ และการนำผลงานวิจัยไปใช้ประโยชน์
5. จัดหาปัจจัยเกื้อหนุนเพื่อสนับสนุนการวิจัย ได้แก่ ทุนวิจัย เครื่องมือวิจัยให้เพียงพอ และเหมาะสมกับความต้องการของผู้วิจัย

5. นโยบายด้านการบริการทางวิชาการสู่สังคม

1. ให้บริการทางทันตกรรมแก่ประชาชนให้ครอบคลุมในเขตภาคเหนือตอนล่าง
2. เป็นศูนย์กลางบริการวิชาการทางทันตแพทยศาสตร์ และแลกเปลี่ยนเรียนรู้แก่บุคลากรในเขตภาคเหนือตอนล่าง
3. สนับสนุนให้คณาจารย์ และบุคลากรนำปัญหาทางสุขภาพช่องปากของชุมชนและภูมิปัญญาท้องถิ่นมาสู่การทำวิจัย

6. นโยบายด้านการทำนุบำรุงศิลปวัฒนธรรม

1. สนับสนุนบุคลากรทุกระดับ ทั้งอาจารย์ เจ้าหน้าที่ และนิสิต ให้มีส่วนร่วมในกิจกรรมที่มุ่งทำให้เกิดวัฒนธรรมที่ดีขึ้นในองค์กร
2. สนับสนุนกิจกรรมที่มุ่งทำให้เกิดวัฒนธรรมที่ดีขึ้นในองค์กร

7. นโยบายด้านการบริหารและจัดการ

1. เป็นองค์กรที่มีการบริหารจัดการโดยหลักธรรมาภิบาลอย่างแท้จริง
2. ระบบการบริหารต้องมีความคล่องตัว และสามารถปรับเปลี่ยนได้
3. งานด้านบริหารต้องนำนวัตกรรมและเทคโนโลยีใหม่มาใช้
4. โครงสร้างและระบบที่สนับสนุนภารกิจหลัก ต้องมีประสิทธิภาพและคุณภาพ

8. นโยบายด้านการจัดการด้านระบบเทคโนโลยีสารสนเทศ

1. การจัดการด้านระบบเทคโนโลยีสารสนเทศต้องมีความคล่องตัว (Agility) และความยืดหยุ่น (Flexibility)
2. การจัดการด้านระบบเทคโนโลยีสารสนเทศมุ่งเน้นความเป็นเลิศในศักยภาพของเทคโนโลยี โดยคำนึงถึงผู้รับบริการ บนพื้นฐานด้านการใช้งาน (Utilization) และความปลอดภัย (Safety) ของข้อมูล

9. นโยบายด้านการเงินและงบประมาณ

1. มุ่งระดมทรัพยากรการเงินจากแหล่งต่างๆ เพื่อสนับสนุนการดำเนินงานของคณะฯ
2. จัดสรรงบประมาณเพื่อให้การดำเนินงานของคณะฯ เป็นไปได้อย่างมีประสิทธิภาพ
3. ประเมินผลการใช้งบประมาณ เพื่อให้ทราบถึงประสิทธิผลของการดำเนินงาน
4. ตรวจสอบการเงินและงบประมาณอย่างเป็นระบบ เพื่อให้เกิดความโปร่งใสในการดำเนินงาน

10. นโยบายดำเนินงานประกันคุณภาพการศึกษาและพัฒนาองค์กร

1. ดำเนินงานประกันคุณภาพการศึกษาตามแนวทางของมหาวิทยาลัยนเรศวร เพื่อเป็นกลไกในการควบคุมการดำเนินงานต่างๆ ตามภารกิจของคณะฯ ให้เป็นไปอย่างมีประสิทธิภาพ โดยเฉพาะเพื่อให้ได้บัณฑิตที่พึงประสงค์ และเตรียมรับการตรวจสอบประเมินจากภายนอก
2. เสริมสร้างความรู้ ความเข้าใจเรื่องการประกันคุณภาพการศึกษาให้กับบุคลากรและนิสิต
3. ส่งเสริมและสนับสนุนการดำเนินงานประกันคุณภาพการศึกษา ทั้งบุคลากรและนิสิต เพื่อสร้างความมั่นใจในคุณภาพของการจัดการศึกษา
4. ส่งเสริมให้บุคลากรมีความรู้ในการจัดการความรู้ มีการแลกเปลี่ยนเรียนรู้ในหน่วยงาน และสามารถพัฒนางานประจำเป็นงานวิจัย

1.7 โครงสร้างการบริหาร

โครงการจัดตั้งคณะทันตแพทยศาสตร์ได้เปลี่ยนเป็นคณะทันตแพทยศาสตร์ โดยมติสภามหาวิทยาลัยนเรศวร เดือนสิงหาคม 2543 และคณะได้มีการปรับโครงสร้างการบริหาร โดยได้รับมติเห็นชอบการปรับโครงสร้างของคณะทันตแพทยศาสตร์ จากสภามหาวิทยาลัยนเรศวร ดังแผนภูมิต่อไปนี้

โครงสร้างองค์กรคณะทันตแพทยศาสตร์ มหาวิทยาลัยนเรศวร

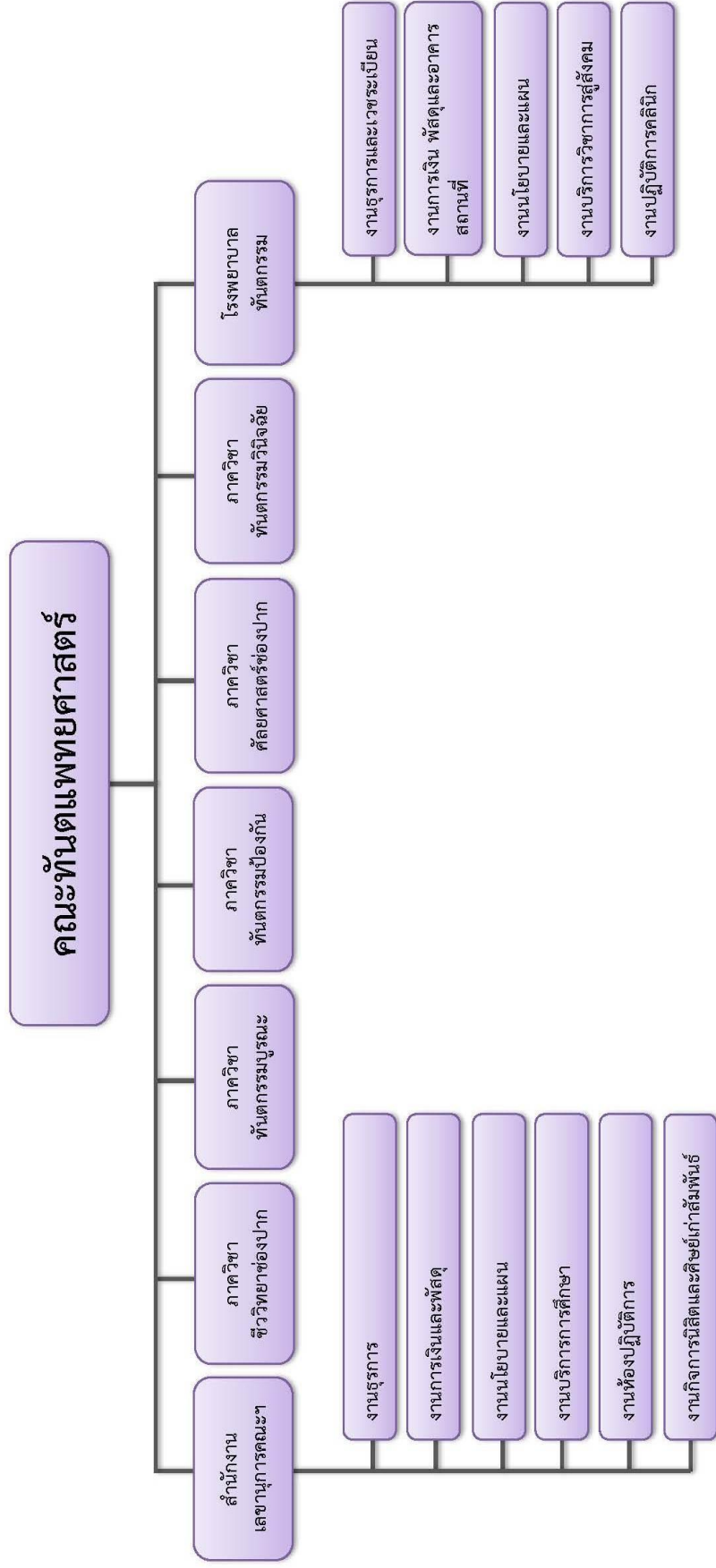

คณะทันตแพทยศาสตร์ มหาวิทยาลัยนเรศวร
แผนภูมิโครงสร้างการบังคับบัญชาภายในคณะทันตแพทยศาสตร์

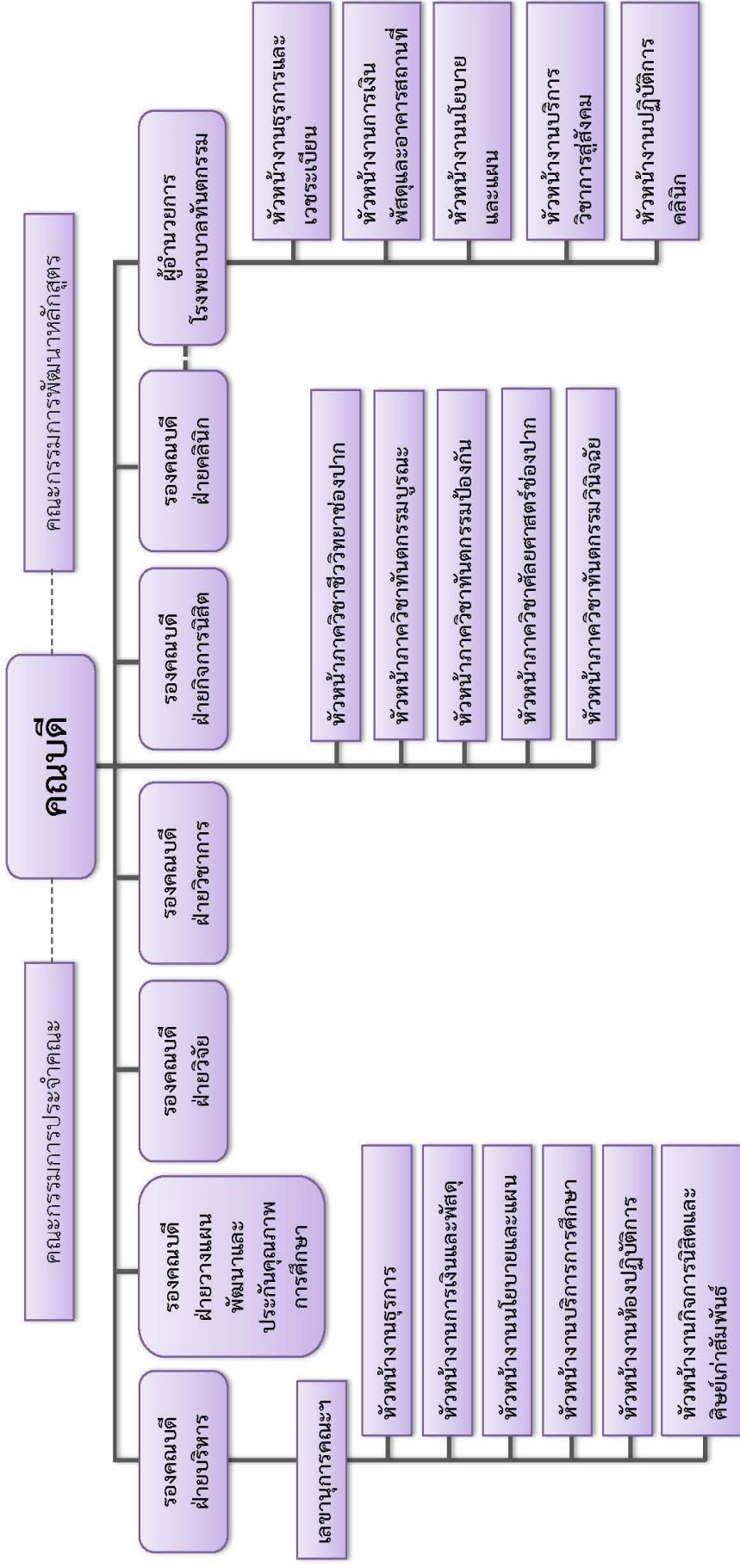

สำนักงานเลขานุการ คณะทันตแพทยศาสตร์

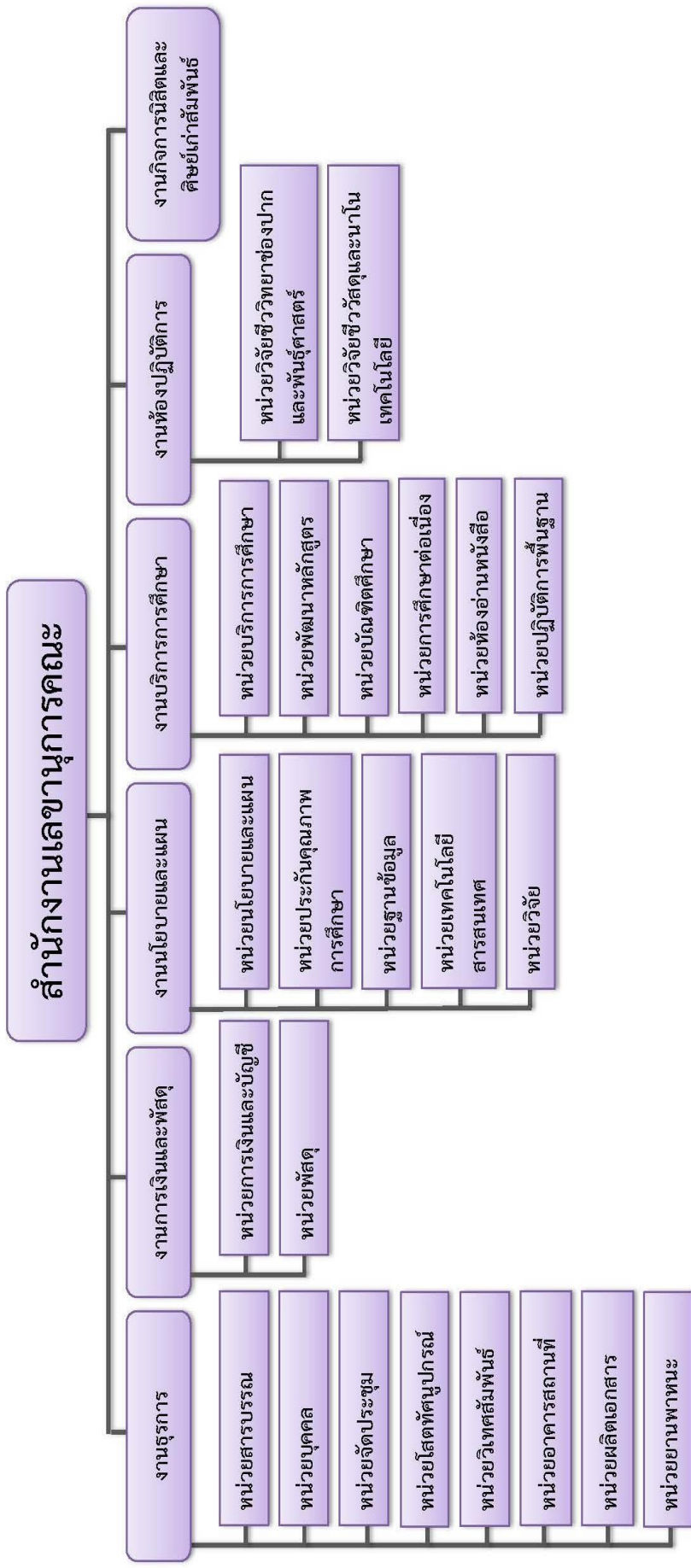

โรงพยาบาลทันตกรรม คณะทันตแพทยศาสตร์ มหาวิทยาลัยนครสวรรค์
 แผนภูมิโครงสร้างการบังคับบัญชาภายใน

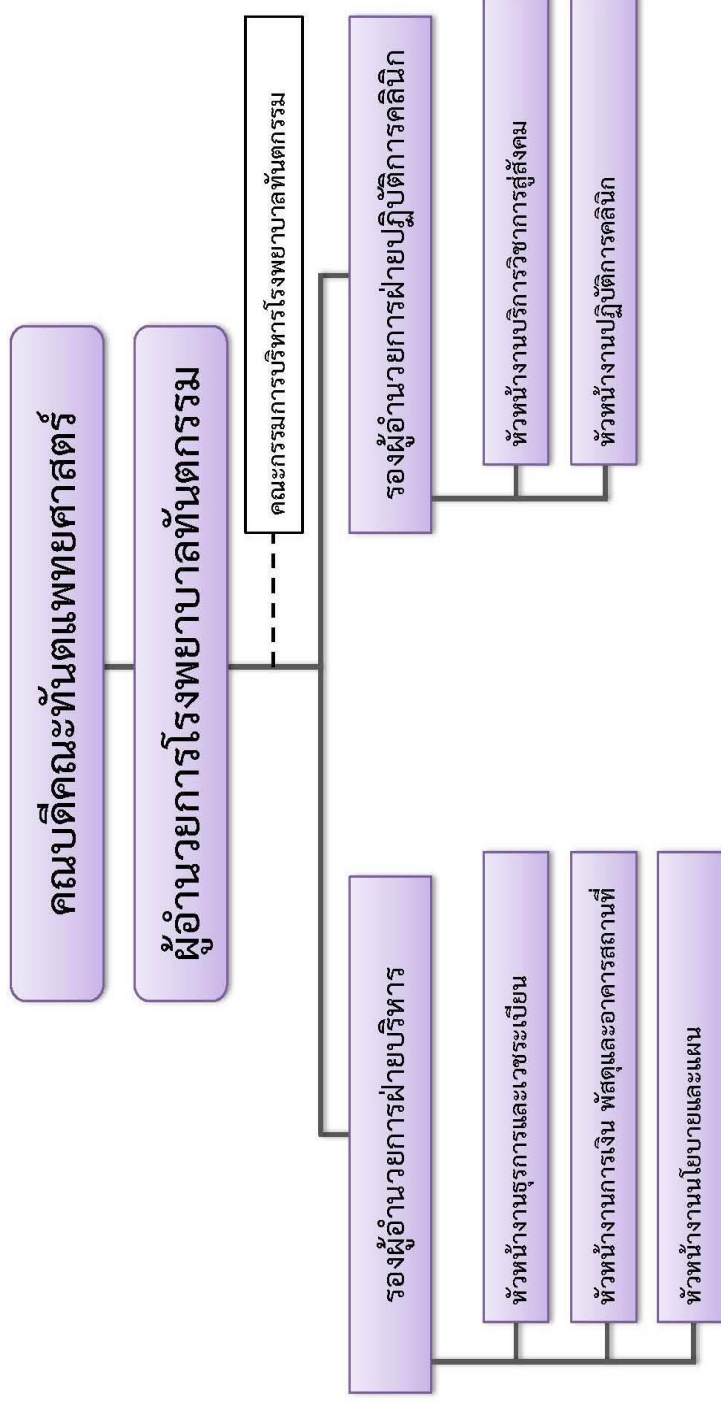

การแบ่งโครงสร้างภายในโรงพยาบาลทันตกรรม คณะทันตแพทยศาสตร์

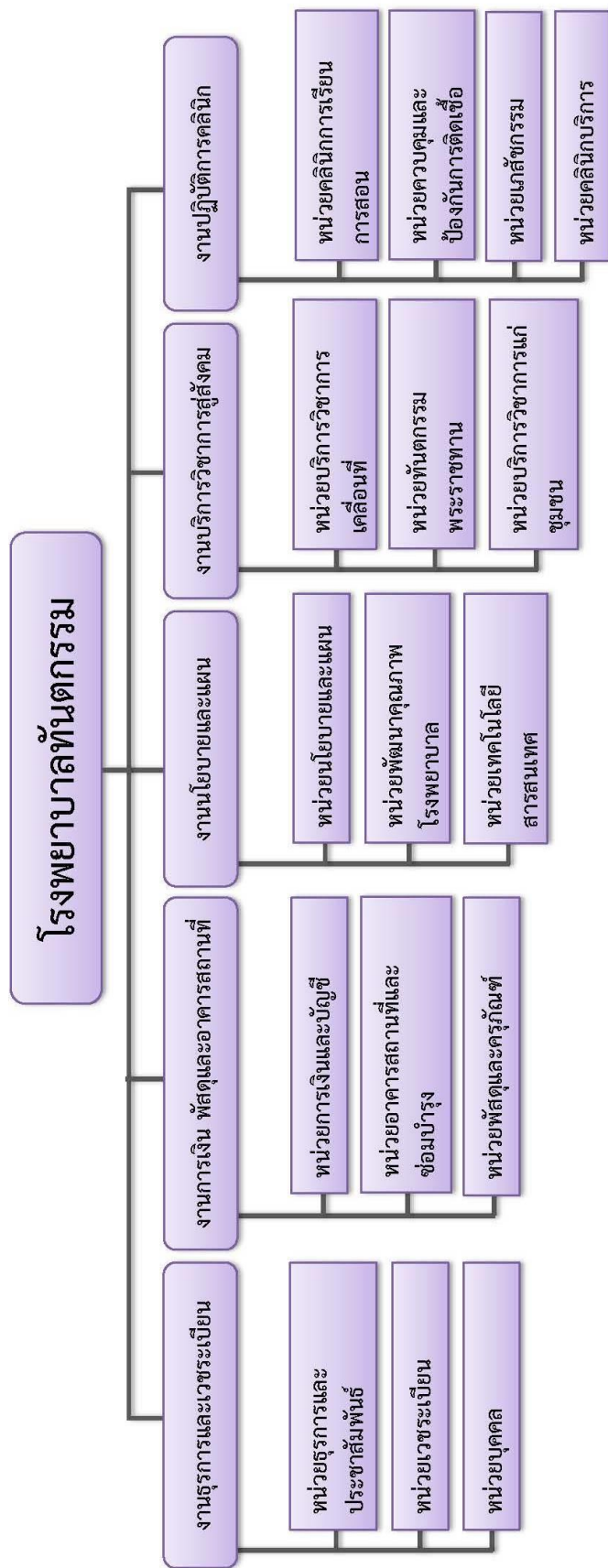

1.8 แผนยุทธศาสตร์คณะทันตแพทยศาสตร์

แผนยุทธศาสตร์การพัฒนาคณะทันตแพทยศาสตร์ กำหนดเป้าประสงค์ร่วม (Goal) คณะทันตแพทยศาสตร์ มหาวิทยาลัยนครสวรรค์ ในระยะ 15 ปี ข้างหน้า ได้เป็น 10 ประเด็น ดังต่อไปนี้

1. ผลิตบัณฑิตที่มีคุณภาพ มีความรู้ด้านงานวิชาการและงานวิจัย
2. ผลิตบัณฑิตที่ยึดมั่นในคุณธรรม จริยธรรม และจรรยาบรรณวิชาชีพ
3. เป็นศูนย์กลางการประชาสัมพันธ์ข้อมูลข่าวสารและบริการวิชาการทางทันตกรรม
4. มีระบบสารสนเทศที่ทันสมัยต่อการบริหารงานทั้งคณะฯ และโรงพยาบาลทันตกรรม
5. เป็นผู้ให้บริการให้บริการทางทันตกรรมแก่ประชากรในเขตภาคเหนือตอนล่าง
6. มีการดำเนินงานที่มีประสิทธิภาพโดยใช้หลักธรรมาภิบาล
7. ผลงานวิจัยที่มีคุณภาพ ได้รับการเผยแพร่ และมีการนำไปใช้อย่างเป็นรูปธรรม
8. มีการบริหารจัดการด้านการวิจัยและมีการร่วมมือกับองค์กรภายนอกอย่างมีประสิทธิภาพ
9. มีหลักสูตรระดับบัณฑิตศึกษาที่ได้มาตรฐานและเป็นที่ยอมรับในระดับชาติ/นานาชาติ
10. เป็นองค์กรในการส่งเสริมและปฏิบัติในด้านทำนุบำรุงศิลปวัฒนธรรม

1.9 แผนพัฒนาวิชาการ

คณะทันตแพทยศาสตร์มีแผนงานการจัดการเรียนการสอน การวิจัย และการบริการวิชาการ โดยมุ่งเน้นการใช้เทคโนโลยี ระบบการค้นคว้าข้อมูลเพื่อสร้างองค์ความรู้ใหม่ในสาขาทันตแพทยศาสตร์และสาขาวิชาที่เกี่ยวข้อง เพื่อความเป็นเลิศทางวิชาการและความเข้าใจสภาพของการบริการ อันจะนำไปสู่การพัฒนาวิชาชีพ และระบบการบริการทางทันตสาธารณสุขให้สามารถพัฒนาคุณภาพชีวิตและความเป็นอยู่ของประชาชนในจังหวัดภาคเหนือตอนล่าง ให้เท่าเทียมกับประชาชนในเมืองใหญ่ เป้าหมายการรับนิสิต และการผลิตบัณฑิตสาขาวิชาทันตแพทยศาสตร์ เพื่อเข้าศึกษาหลักสูตรต่างๆ ได้ กำหนดแผนการรับนิสิต เพื่อเป็นข้อมูลในการวางแผนการผลิตบัณฑิต ดังนี้

แผนการรับนิสิตเข้าศึกษา ปีการศึกษา 2558 – 2565

ที่	ชื่อหลักสูตร / สาขาวิชา	ปีการศึกษา							
		2558	2559	2560	2561	2562	2563	2564	2565
ระดับปริญญาเอก									
1	หลักสูตรปรัชญาดุษฎีบัณฑิต สาขาวิชาชีววิทยาช่องปาก (แบบ 2.1)	2	-	2	-	2	-	2	-
2	หลักสูตรปรัชญาดุษฎีบัณฑิต สาขาวิชาชีววิทยาช่องปาก (แบบ 2.2)	2	-	2	-	2	-	2	-
	รวม	4	-	4	-	4	-	4	-
ระดับปริญญาโท									
1	หลักสูตรวิทยาศาสตรมหาบัณฑิต สาขาวิชาทันตแพทยศาสตร์ กลุ่มวิชาทันตกรรมจัดฟัน	-	6	-	9	-	9	-	9
2	หลักสูตรวิทยาศาสตรมหาบัณฑิต สาขาวิชาทันตแพทยศาสตร์ กลุ่มวิชาทันตกรรมหัตถการ	4	4	4	4	4	4	4	4
3	หลักสูตรวิทยาศาสตรมหาบัณฑิต สาขาวิชาทันตแพทยศาสตร์ กลุ่มวิชาทันตกรรมประดิษฐ์	-	-	-	-	2	-	2	-
4	หลักสูตรวิทยาศาสตรมหาบัณฑิต สาขาวิชาทันตแพทยศาสตร์ กลุ่มวิชาทันตกรรมสำหรับเด็ก	-	-	2	-	2	-	2	-
5	หลักสูตรวิทยาศาสตรมหาบัณฑิต สาขาวิชาทันตแพทยศาสตร์ กลุ่มวิชาปริทันตวิทยา	3	2	-	2	-	2	-	2
6	หลักสูตรวิทยาศาสตรมหาบัณฑิต สาขาวิชาทันตแพทยศาสตร์ กลุ่มวิชาวิทยาเอ็นโดดอนต์	-	3	-	3	-	3	-	3

ที่	ชื่อหลักสูตร / สาขาวิชา	ปีการศึกษา							
		2558	2559	2560	2561	2562	2563	2564	2565
7	หลักสูตรวิทยาศาสตรมหาบัณฑิต สาขาวิชา ทันตแพทยศาสตร์ กลุ่มวิชาทันตกรรมผู้สูงอายุ	3	3	-	3	-	3	-	3
8	หลักสูตรวิทยาศาสตรมหาบัณฑิต สาขาวิชา ทันตแพทยศาสตร์ กลุ่มวิชาวิทยาการวินิจฉัยโรคช่อง ปาก	3	3	3	3	3	3	3	3
	รวม	13	21	9	24	11	24	11	24
	<u>ระดับวุฒิปัตร์</u>								
1	วุฒิปัตร์ สาขาทันตกรรมจัดฟัน	-	6	-	9	-	9	-	9
	รวม	-	6	-	9	-	9	-	9
	<u>ระดับปริญญาตรี</u>								
1	หลักสูตรทันตแพทยศาสตรบัณฑิต	20	20	20	20	60	60	60	60
2	หลักสูตรทันตแพทยศาสตรบัณฑิต (โครงการผลิตทันตแพทย์เพิ่ม)	30	30	30	30	30	30	30	30
	รวม	50	50	50	50	90	90	90	90
	<u>ระดับประกาศนียบัตร (1 ปี)</u>								
1	หลักสูตรประกาศนียบัตรผู้ช่วยทันตแพทย์	40	40	40	40	40	40	40	40
	รวม	40	40	40	40	40	40	40	40

บทที่ 2

แผนปฏิบัติการ ประจำปีงบประมาณ 2559

สรุปโครงการตามแผนปฏิบัติการ ประจำปีงบประมาณ 2559 และวิเคราะห์ความสอดคล้องกับประเด็นยุทธศาสตร์และความเชื่อมโยงตามพันธกิจ

ลำดับ	รหัสโครงการ	ชื่อโครงการ/กิจกรรม	ยุทธศาสตร์มหาวิทยาลัย		ยุทธศาสตร์คณะ		พันธกิจ					งบประมาณ		รวมงบประมาณ	ผู้รับผิดชอบ	
			หลัก	รอง	หลัก	รอง	ผลิตบัณฑิต	การวิจัย	การบริการวิชาการ	การทำนุบำรุง	การบริหารจัดการ	แผ่นดิน	รายได้			
1	ทพ.0101/59	โครงการพัฒนางานฝ่ายบริหาร	4.1.2	4.1.3	10.1							✓	-	280,000	280,000	รองคณบดีฝ่ายบริหาร
2	ทพ.0102/59	โครงการสัมมนาบุคลากรคณะทันตแพทยศาสตร์	4.1.1	4.1.2	6.1							✓	-	1,000,000	1,000,000	รองคณบดีฝ่ายบริหาร
3	ทพ.0103/59	โครงการประชาสัมพันธ์คณะทันตแพทยศาสตร์	4.1.1	4.2.2	3.3		✓		✓		✓		100,000	-	100,000	รองคณบดีฝ่ายบริหาร
รหัส ทพ.01 ฝ่ายบริหาร													100,000	1,280,000	1,380,000	
1	ทพ.0201/59	โครงการส่งเสริมวิชาการนิสิตทันตแพทย์	2.4.2		1.8		✓						-	5,000	5,000	รองคณบดีฝ่ายวิชาการ
2	ทพ.0202/59	โครงการส่งบัณฑิตสู่สังคม	2.4.2		1.6		✓						360,000	70,900	430,900	รองคณบดีฝ่ายวิชาการ
3	ทพ.0203/59	โครงการอบรมพัฒนามาตรฐานวิทยากรคณะทันตแพทยศาสตร์	2.4.3	2.2.3	1.2	3.2	✓						60,000	-	60,000	รองคณบดีฝ่ายวิชาการ
4	ทพ.0204/59	โครงการประชุมสัมมนาประเมินและพัฒนาหลักสูตร คณะทันตแพทยศาสตร์	2.1.2	2.2.2	1.1		✓						30,000	-	30,000	รองคณบดีฝ่ายวิชาการ
5	ทพ.0205/59	โครงการอบรมแนวทางการเขียนข้อสอบเพื่อสอบขึ้นทะเบียนใบประกอบวิชาชีพทันตกรรมรูปแบบใหม่	2.1.2	2.2.2	1.1		✓						30,000	-	30,000	รองคณบดีฝ่ายวิชาการ
6	ทพ.0206/59	โครงการอบรมเพิ่ม/เสริมสร้างศักยภาพนิสิตทันตแพทย์เพื่อการสอบขึ้นทะเบียนใบประกอบวิชาชีพ	2.1.2	2.4.2	1.2		✓						70,000	11,000	81,000	รองคณบดีฝ่ายวิชาการ
7	ทพ.0207/59	โครงการจัดหาทรัพยากรสารสนเทศห้องอ่านหนังสือ	2.2.6	1.1.3	3.1		✓	✓	✓				760,000	-	760,000	คณะกรรมการห้องอ่านหนังสือ
8	ทพ.0208/59	โครงการอบรมเชิงปฏิบัติการ เรื่อง การใช้ห้องสมุดและการสืบค้นสารสนเทศ	2.2.6	1.1.3	1.4		✓	✓					1,800	-	1,800	ผศ.ทญ. ดร.จุจอรุณ เกียรติไกร
รหัส ทพ.02 ฝ่ายวิชาการ													1,311,800	86,900	1,398,700	
1	ทพ.0301/59	โครงการส่งเสริมคุณธรรม จริยธรรมและบุคลิกภาพ	2.4.2		2.1	10.1	✓				✓		-	75,500	75,500	คณะกรรมการฝ่ายกิจการนิสิตและคณะกรรมการสโมสรนิสิต
2	ทพ.0302/59	โครงการทำนุบำรุง ศิลปะและวัฒนธรรม	2.4.2	3.2.1	10.1	10.2	✓				✓		-	80,000	80,000	คณะกรรมการฝ่ายกิจการนิสิตและคณะกรรมการสโมสรนิสิต
3	ทพ.0303/59	โครงการส่งเสริมวิชาการนิสิต	2.4.2		1.8		✓						-	25,000	25,000	คณะกรรมการฝ่ายกิจการนิสิตและคณะกรรมการสโมสรนิสิต
4	ทพ.0304/59	โครงการบำเพ็ญประโยชน์และรักษาสีเขียวแควดล้อม	2.4.2		1.8	2.1	✓						-	36,000	36,000	คณะกรรมการฝ่ายกิจการนิสิตและคณะกรรมการสโมสรนิสิต
5	ทพ.0305/59	โครงการส่งเสริมสุขภาพ	2.4.2		10.1	10.2	✓						-	35,000	35,000	คณะกรรมการฝ่ายกิจการนิสิตและคณะกรรมการสโมสรนิสิต
6	ทพ.0306/59	โครงการส่งเสริมและพัฒนางานสโมสรนิสิต	2.4.2		1.8	2.1	✓						-	40,000	40,000	คณะกรรมการฝ่ายกิจการนิสิตและคณะกรรมการสโมสรนิสิต
7	ทพ.0307/59	โครงการส่งเสริมกิจกรรมนิสิต	2.4.1	2.4.2	1.8	2.1	✓						-	88,000	88,000	คณะกรรมการฝ่ายกิจการนิสิตและคณะกรรมการสโมสรนิสิต
8	ทพ.0308/59	โครงการประชุมวิชาการศิษย์เก่า ครั้งที่ 3 (ไม่มีค่าใช้จ่าย)	3.2.1		1.2		✓			✓			-	-	-	ชมรมศิษย์เก่าคณะทันตแพทยศาสตร์ และงานกิจการนิสิตและศิษย์เก่าสัมพันธ์
รหัส ทพ.03 ฝ่ายกิจการนิสิต													-	379,500	379,500	

ลำดับ	รหัสโครงการ	ชื่อโครงการ/กิจกรรม	ยุทธศาสตร์มหาวิทยาลัย		ยุทธศาสตร์คณะ		พันธกิจ					งบประมาณ		รวมงบประมาณ	ผู้รับผิดชอบ
			หลัก	รอง	หลัก	รอง	ผลิตบัณฑิต	การวิจัย	การบริการวิชาการ	การทำนุบำรุง	การบริหารจัดการ	แผ่นดิน	รายได้		
1	ทพ.0401/59	โครงการอบรมพัฒนางานด้านมาตรฐานโรงพยาบาล 4	4.1.1	4.2.1	5.4		✓		✓		✓	80,150	2,900	83,050	คณะกรรมการมาตรฐานโรงพยาบาลทันตกรรม
2	ทพ.0402/59	โครงการเผยแพร่วิชาการแก่สังคมและประชาสัมพันธ์ 2	4.2.2		3.3				✓		✓	30,000	44,600	74,600	รองผู้อำนวยการฝ่ายปฏิบัติการคลินิก
3	ทพ.0403/59	โครงการอบรมเชิงปฏิบัติการ เรื่อง การช่วยเหลือผู้ป่วยในภาวะเจ็บป่วยฉุกเฉิน	2.4.2		2.1	5.4	✓		✓			45,600	-	45,600	คณะกรรมการทีมช่วยเหลือฉุกเฉิน
4	ทพ.0404/59	โครงการอบรมพัฒนาศักยภาพของบุคลากร เรื่อง การช่วยฟื้นคืนชีพขั้นสูง	4.1.3		5.4				✓		✓	35,000	-	35,000	คณะกรรมการทีมช่วยเหลือฉุกเฉิน
5	ทพ.0405/59	โครงการอบรมเชิงปฏิบัติการ เรื่อง การซ่อมหม้อไฟในคณะทันตแพทยศาสตร์และโรงพยาบาลทันตกรรม 2	4.1.1	4.1.2	3.3						✓	27,600	15,000	42,600	ผู้อำนวยการโรงพยาบาลทันตกรรม
6	ทพ.0406/59	โครงการสัมมนาเชิงปฏิบัติการ เรื่อง การวิเคราะห์ทบทวนวิสัยทัศน์ พันธกิจ เป้าประสงค์ และจัดทำนโยบายและแผนกลยุทธ์โรงพยาบาลทันตกรรม	4.3.1		6.1						✓	11,700	-	11,700	ผู้อำนวยการโรงพยาบาลทันตกรรม
7	ทพ.0407/59	โครงการอบรมวิชาการแก่บุคลากรสายสนับสนุน เรื่อง การพัฒนาสมรรถนะของบุคลากรสายสนับสนุน 2	4.1.1	4.1.3	5.4						✓	11,400	500	11,900	ผู้อำนวยการโรงพยาบาลทันตกรรม
8	ทพ.0408/59	โครงการสัมมนาเชิงปฏิบัติการ เรื่อง การพัฒนาทักษะการทำงานและการแลกเปลี่ยนเรียนรู้ระหว่างคลินิกสำหรับผู้ปฏิบัติงานทันตกรรม 2	4.1.1	4.1.3	5.4				✓		✓	7,000	-	7,000	ผู้อำนวยการโรงพยาบาลทันตกรรม
9	ทพ.0409/59	โครงการอบรมพัฒนาศักยภาพการทำงานในคลินิกทันตกรรมนอกเวลาราชการ	4.1.1	4.1.3	5.4						✓	13,000	4,600	17,600	อ.ทพ.ดร.ณัฐธิดา ชะวีรัมย์
10	ทพ.0410/59	โครงการเตรียมความพร้อมนิสิตในบทบาทและการให้บริการในโรงพยาบาลทันตกรรม 2	2.1.3	4.2.7	1.2		✓		✓			450	-	450	ผู้อำนวยการโรงพยาบาลทันตกรรม
11	ทพ.04011/59	โครงการอบรมเชิงปฏิบัติการ เรื่อง การฝึกซ้อม/จำลองสถานการณ์ในการช่วยฟื้นคืนชีพเบื้องต้น โรงพยาบาลทันตกรรมคณะทันตแพทยศาสตร์	4.1.3	4.1.1	5.4				✓		✓	-	-	-	คณะกรรมการทีมช่วยเหลือฉุกเฉิน
รหัส ทพ.04 โรงพยาบาลทันตกรรม												261,900	67,600	329,500	
1	ทพ.0501/59	โครงการประชุมสัมมนาวิชาการองค์กรผู้บริหารคณะทันตแพทยศาสตร์แห่งประเทศไทย	4.2.1		3.1						✓	18,000	-	18,000	คณบดีคณะทันตแพทยศาสตร์
รหัส ทพ.05 สำนักงานคณบดี												18,000	-	18,000	
1	ทพ.0601/59	โครงการอบรมการพัฒนางานด้านนโยบายและแผนงานคณะ 9	4.3.1		6.1						✓	25,200	2,500	27,700	รองคณบดีฝ่ายวางแผนพัฒนา
2	ทพ.0602/59	โครงการประกันคุณภาพการศึกษาภายใน (รอบ 16)	4.5.3		6.1						✓	8,800	42,000	50,800	รองคณบดีฝ่ายวางแผนพัฒนา
3	ทพ.0603/59	โครงการสัมมนาเชิงปฏิบัติการเรื่อง "พัฒนางานองค์กรไปสู่การเป็นองค์กรแห่งการเรียนรู้"	2.1.2	1.2.4			✓	✓				10,000	-	10,000	รองคณบดีฝ่ายวางแผนพัฒนา
4	ทพ.0604/59	โครงการกิจกรรม 5 ส	4.2.6	4.2.1	6.1						✓	18,200	3,000	21,200	รองคณบดีฝ่ายวางแผนพัฒนา
5	ทพ.0605/59	โครงการพัฒนาระบบสารสนเทศและฐานข้อมูลเพื่อการตัดสินใจและพัฒนาความรู้ด้านคอมพิวเตอร์	4.1.1	4.2.7	4.1	4.2	✓				✓	5,200	-	5,200	ประธานคณะกรรมการระบบสารสนเทศ
รหัส ทพ.06 ฝ่ายวางแผนพัฒนาและประกันคุณภาพการศึกษา												67,400	47,500	114,900	

ลำดับ	รหัสโครงการ	ชื่อโครงการ/กิจกรรม	ยุทธศาสตร์มหาวิทยาลัย		ยุทธศาสตร์คณะ		พันธกิจ					งบประมาณ		รวมงบประมาณ	ผู้รับผิดชอบ
			หลัก	รอง	หลัก	รอง	ผลิตบัณฑิต	การวิจัย	การบริการวิชาการ	การทำนุบำรุง	การบริหารจัดการ	แผ่นดิน	รายได้		
1	ทพ.0701/59	โครงการสัมมนาเชิงวิชาการวันวิจัยคณะทันตแพทยศาสตร์	1.1.3	1.2.3	8.2			✓				17,400	1,000	18,400	รองคณบดีฝ่ายวิจัย
2	ทพ.0702/59	โครงการอบรมเชิงปฏิบัติการเพื่อเพิ่มศักยภาพด้านการวิจัย เรื่อง การพัฒนา งานประจำไปสู่งานวิจัย	1.1.3	1.2.3	8.2			✓				22,950	1,000	23,950	รองคณบดีฝ่ายวิจัย
3	ทพ.0703/59	โครงการอบรมเชิงปฏิบัติการเทคนิคการวิจัยในห้องปฏิบัติการ เรื่อง เทคนิคการ ผ่าตัดด้วยอ่อนหนูเพื่องานวิจัยภายใต้กล้องผ่าตัดทางทันตกรรม	1.1.3		7.1			✓				38,300	-	38,300	ประธานห้องปฏิบัติการวิจัย
4	ทพ.0704/59	โครงการอบรมเชิงปฏิบัติการเรื่อง การนำสถิติไปใช้ในงานวิจัย	1.1.3		8.2			✓				-	-	-	รองคณบดีฝ่ายวิจัย
5	ทพ.0705/59	โครงการฝึกอบรมเชิงปฏิบัติการเรื่อง แนวทางการขอรับรองจริยธรรมการวิจัย ในมนุษย์และในสัตว์ทดลอง	1.1.3		8.2			✓				3,600	-	3,600	รองคณบดีฝ่ายวิจัย
6	ทพ.0706/59	โครงการประชุมวิชาการนิทรรศการนเรศวรวิจัย คณะทันตแพทยศาสตร์	1.1.2	4.1.4	8.3			✓				2,000	-	2,000	รองคณบดีฝ่ายวิจัย
รหัส ทพ.07 ฝ่ายวิจัย												84,250	2,000	86,250	
1	ทพ.0801/59	โครงการสัมมนาเชิงวิชาการ “โครงการงานวิจัยของนิสิตทันตแพทย์ ชั้นปีที่ 5”	2.1.1	1.1.2	1.2	7.1	✓	✓				15,000	-	15,000	อ.ดร.จันทร์ทิภา จบศรี
2	ทพ.0802/59	โครงการสัมมนาเชิงวิชาการ “ผลงานวิจัยของนิสิตทันตแพทย์ ชั้นปีที่ 6”	2.1.1	1.1.2	1.2	7.1	✓	✓				15,000	-	15,000	ศส.ทพ.ดร.รุ่งอรุณ เกรียงไกร
3	ทพ.0803/59	โครงการสัมมนา เรื่อง “การเตรียมความพร้อมในการปฏิบัติการวิจัยใน ห้องปฏิบัติการวิจัยและในคลินิก”	2.1.1	1.1.3	1.2	8.1	✓	✓				-	-	-	อ.ดร.ประวิณ วยัคคะนนท์
4	ทพ.0804/59	โครงการพัฒนาการเรียนการสอนภาควิชาชีววิทยาช่องปาก	2.1.1	1.1.3	1.2		✓	✓				1,000	-	1,000	อ.ทพ.ดร.บุณทริกา ชินจิตกุลถาวร
รหัส ทพ.08 ภาควิชาชีววิทยาช่องปาก												31,000	-	31,000	
1	ทพ.0901/59	โครงการประชุมเชิงวิชาการเพื่อพัฒนาวิชาการภาควิชาทันตกรรมบูรณะ	2.1.2	1.4.3	1.2	3.1	✓		✓			35,000	-	35,000	หัวหน้าภาควิชาทันตกรรมบูรณะ
2	ทพ.0902/59	โครงการสัมมนาเชิงปฏิบัติการภาควิชาทันตกรรมบูรณะ	2.1.2		1.2		✓					13,000	-	13,000	หัวหน้าภาควิชาทันตกรรมบูรณะ
รหัส ทพ.09 ภาควิชาทันตกรรมบูรณะ												48,000	-	48,000	
1	ทพ.1001/59	โครงการสัญจรเพื่อคุณภาพชีวิตที่ดีขึ้นสำหรับผู้ป่วยปากแห้งเพดานโหว่	2.1.2	2.4.2	1.8	5.3	✓	✓	✓			42,760	7,240	50,000	อ.ทพ.ดร.สิริโสม สาตราวาทะ
2	ทพ.1002/59	โครงการเรียนรู้และฝึกปฏิบัติงานสร้างเสริมสุขภาพในชุมชน	2.2.2		1.1	1.2	✓					92,600	-	92,600	อ.ทพ.ธนิศา โพธิ์ดี
3	ทพ.1003/59	โครงการฝึกอบรมทันตแพทย์ประจำบ้าน เพื่อวุฒิบัตร/อนุมัติบัตร แสดงความรู้ ความชำนาญในการประกอบวิชาชีพทันตกรรม สาขาทันตกรรมจัดฟัน ปี การศึกษา 2558 (ต่อเนื่องจากปีการศึกษา 2557)	1.4.3	3.2.1	3.1			✓	✓			-	-	-	อ.ทพ.รัชวรรณ ตันศลารักษ์/อ.ทพ.ดร.สิริโสม สาตราวาทะ/รศ.ทพ.ดร.ทศพล ปิยะปัทมรินทร์
4	ทพ.1004/59	โครงการสัมมนาเชิงปฏิบัติการ เรื่อง แลกเปลี่ยนเรียนรู้การทำงานสร้างเสริม สุขภาพในชุมชน	2.2.2		1.1	1.2	✓					-	5,000	5,000	อ.ทพ.ธนิศา โพธิ์ดี
5	ทพ.1005/59	โครงการจัดทำสื่อการเรียนการสอนภาคปฏิบัติการสาขาวิชาทันตกรรมสำหรับเด็ก	2.2.6		1.2		✓					15,500	-	15,500	อ.ทพ.ดร.ศศิมา ภูวนันท์
6	ทพ.1006/59	โครงการพัฒนามาตรฐานและคุณภาพการสอนในคลินิกสาขาวิชาทันตกรรม สำหรับเด็ก	2.1.4		1.2		✓					6,000	-	6,000	อ.ทพ.ฤดี สกุลรัชตะ
รหัส ทพ.10 ภาควิชาทันตกรรมป้องกัน												156,860	12,240	169,100	

ลำดับ	รหัสโครงการ	ชื่อโครงการ/กิจกรรม	ยุทธศาสตร์มหาวิทยาลัย		ยุทธศาสตร์คณะ		พันธกิจ					งบประมาณ		รวมงบประมาณ	ผู้รับผิดชอบ
			หลัก	รอง	หลัก	รอง	ผลิตบัณฑิต	การวิจัย	การบริการวิชาการฯ	การทำนุบำรุงฯ	การบริหารจัดการ	แผ่นดิน	รายได้		
1	ทพ.1101/59	โครงการอบรมเบื้องต้นการฝึกปฏิบัติงานของนิสิตทันตแพทย์คู่สัญญา	2.1.2		1.2		✓					100,000	-	100,000	ผศ.ทพ.ไพโรจน์ ศรีอรุณ
2	ทพ.1102/59	โครงการฝึกปฏิบัติงานของนิสิตทันตแพทย์คู่สัญญา	2.1.2		1.1	1.2	✓					1,460,000	-	1,460,000	ผศ.ทพ.ไพโรจน์ ศรีอรุณ
รหัส ทพ.11 ภาควิชาศัลยศาสตร์ช่องปาก												1,560,000	-	1,560,000	
1	ทพ.1201/59	โครงการสัมมนาเชิงวิชาการและนำเสนอผลงาน (ในเขตพื้นที่ภาคเหนือตอนล่าง) เรื่อง Problem solving in common oral diseases	2.4.2	1.4.1	3.1		✓	✓	✓			30,000	-	30,000	อ.ทพ.ดร.ชายแดน อินตะปะ
2	ทพ.1202/59	โครงการอบรมทันตกรรมทางไกลเพื่อการวินิจฉัยและการรักษา	2.1.2		6.1		✓					5,000	-	5,000	ผศ.ทญ.อนงค์นาฏ ภัคศิณรังค์
3	ทพ.1203/59	โครงการอบรมและฝึกทักษะการเตรียมและย้อมชิ้นเนื้อเพื่อเพิ่มประสิทธิภาพการวินิจฉัยโรคทางจุลพยาธิวิทยา	2.1.2		6.1		✓					5,000	-	5,000	อ.ทพ.ดร.ชายแดน อินตะปะ
รหัส ทพ.12 ภาควิชาทันตกรรมวินิจฉัย												40,000	-	40,000	
รวมงบประมาณตามแผนปฏิบัติการ 2559												3,679,210	1,875,740	5,554,950	

โครงการตามแผนปฏิบัติการประจำปีงบประมาณ พ.ศ. 2559 มหาวิทยาลัยนเรศวร
หน่วยงาน คณะทันตแพทยศาสตร์

1. รหัสโครงการ ทพ.0101/59

ชื่อโครงการ โครงการพัฒนางานฝ่ายบริหาร

- 1.1 โครงการย่อยที่ 1 กิจกรรมทำบุญตักบาตรเนื่องในวันขึ้นปีใหม่ ปีพุทธศักราช 2559
- 1.2 โครงการย่อยที่ 2 กิจกรรมวันสถาปนาครบรอบ 19 ปี คณะทันตแพทยศาสตร์
- 1.3 โครงการย่อยที่ 3 กิจกรรมสวัสดิการเพื่อบุคลากร (ตรวจสุขภาพ)
- 1.4 โครงการย่อยที่ 4 กิจกรรมแลกเปลี่ยนเรียนรู้ผู้บริหารพบปะบุคลากรคณะฯ
- 1.5 โครงการย่อยที่ 5 กิจกรรมปรับปรุงภูมิทัศน์และสิ่งแวดล้อมบริเวณคณะทันตแพทยศาสตร์ และโรงพยาบาลทันตกรรม
- 1.6 โครงการย่อยที่ 6 กิจกรรมส่งเสริมให้บุคลากรใช้ทรัพยากรให้คุ้มค่า

2. ความสอดคล้องกับพันธกิจ

- การผลิตบัณฑิต
- การบริการวิชาการแก่สังคม
- การบริหารจัดการ
- การวิจัย
- การทำนุบำรุงศิลปวัฒนธรรม

3. ความสอดคล้องกับประเด็นยุทธศาสตร์

3.1 ประเด็นยุทธศาสตร์มหาวิทยาลัย

- เป็นเลิศทางการวิจัย (กลยุทธ์ที่.....มาตรการ.....)
- ผลิตบัณฑิตมีคุณภาพ ทำงานได้รับค่าตอบแทนสูง (กลยุทธ์ที่.....มาตรการ.....)
- ความสัมพันธ์กับศิษย์เก่าอย่างเข้มแข็งและยั่งยืน (กลยุทธ์ที่.....มาตรการ.....)
- ระบบบริหารในหลักธรรมาภิบาลและโปร่งใสตรวจสอบได้ (กลยุทธ์ที่ .4.1... มาตรการ .4.1.2,4.1.3..)

3.2 ประเด็นยุทธศาสตร์ของคณะ/หน่วยงาน (ถ้ามี)

- ประเด็นยุทธศาสตร์ที่.....10.....กลยุทธ์ที่.....1.....มาตรการที่.....-.....

3.3 อัตลักษณ์นิสิต 5 ก

- มี
- ไม่มี

ประเภทอัตลักษณ์	ตัวชี้วัด
<input type="checkbox"/> เก่งงาน	<input type="checkbox"/> ความสามารถในการนำความรู้ไปประยุกต์ใช้ในการประกอบวิชาชีพอย่างสร้างสรรค์ <input type="checkbox"/> มีความรับผิดชอบ กล้าหาญ เสียสละ อดทน ขยันหมั่นเพียร มุ่งมั่นสู่ความสำเร็จ <input type="checkbox"/> มีความสามารถในการใช้ภาษาไทย ภาษาอังกฤษ และเทคโนโลยีสารสนเทศได้เป็นอย่างดี <input type="checkbox"/> มีจรรยาบรรณในวิชาชีพ
<input type="checkbox"/> เก่งคน	<input type="checkbox"/> มีมนุษยสัมพันธ์ทั้งการพูด และการวางตัว <input type="checkbox"/> มีจิตสาธารณะ <input type="checkbox"/> มีความสามารถทำงานที่เป็นทีม <input type="checkbox"/> มีความเข้าใจตนเองและผู้อื่น
<input type="checkbox"/> เก่งคิด	<input type="checkbox"/> มีความคิดริเริ่มสร้างสรรค์ <input type="checkbox"/> ใฝ่เรียนรู้ <input type="checkbox"/> ทักษะคิดเชิงบวก <input type="checkbox"/> ผลงานนวัตกรรม
<input type="checkbox"/> เก่งครองชีวิต	<input type="checkbox"/> มีพฤติกรรมที่ดีในการเรียน <input type="checkbox"/> มีพฤติกรรมที่ดีในการใช้ชีวิต (ปลอดอบายมุข)
<input type="checkbox"/> เก่งพิชิตปัญหา	<input type="checkbox"/> มีความสามารถในการแก้ปัญหาส่วนตัว <input type="checkbox"/> มีความสามารถในการแก้ปัญหาการงาน

3.4 บริการวิชาการ

มี

ไม่มี

3.4.1 เป้าหมายตัวชี้วัด

เป้าหมายตัวบ่งชี้	เชิงปริมาณ	เชิงคุณภาพ	เชิงเวลา	เชิงต้นทุน
ผลลัพธ์	ร้อยละผู้เข้ารับบริการที่มีความรู้เพิ่มขึ้นจากการรับบริการ	ร้อยละความพึงพอใจของผู้รับบริการ/หน่วยงาน/องค์กรที่รับบริการวิชาการและวิชาชีพต่อประโยชน์จากการบริการ.....	-	-
ผลผลิต	จำนวนกิจกรรมบริการวิชาการ แก่งสังคม..... กิจกรรม จำนวนการให้บริการรวมทุก ครั้ง (กรณีของ รพ.)/จำนวน ให้บริการชั้นสูตรพลศึกษาครั้ง จำนวนผู้เข้ารับบริการ/ผู้เข้าร่วม กิจกรรม.....คน	ร้อยละความพึงพอใจของผู้รับบริการ ในกระบวนการให้บริการ	ร้อยละของงาน บริการวิชาการที่ แล้วเสร็จภายใน ระยะเวลาที่กำหนด	ต้นทุน/ค่าใช้จ่ายของ การบริการวิชาการ ตามงบประมาณที่ ได้รับจัดสรร.....บาท

3.4.2 การบูรณาการโครงการบริการวิชาการแก่งสังคม เข้ากับการเรียนการสอนและการวิจัย (โปรดใส่เครื่องหมาย ✓ ในตัวชี้วัดและเป้าหมายภายใต้โครงการ ตอบได้มากกว่า 1)

- จำนวนนิสิตที่ลงฝึกงาน คน
- จำนวนรายวิชา/หลักสูตรที่มีการบูรณาการ วิชา ระบุรายชื่อวิชา
- จำนวนหนังสือ/ตำราที่ได้จากการดำเนินกิจกรรม เล่ม ระบุชื่อหนังสือ/ตำรา
- จำนวนหัวข้อวิทยานิพนธ์ที่ได้จากการดำเนินโครงการ หัวข้อ ระบุหัวข้อวิทยานิพนธ์
- โครงการที่ดำเนินการครั้งนี้เป็นโครงการบริการวิชาการที่ดำเนินการต่อเนื่องจากปี พ.ศ.
ระบุรายละเอียดกิจกรรมต่อเนื่องที่เกิดขึ้น
- ร้อยละความพึงพอใจจากผลกระทบและความคุ้มค่า ของการดำเนินโครงการ
- จำนวนโครงการวิจัยที่นำไปถ่ายทอด โครงการ ระบุชื่อโครงการวิจัย
- ร้อยละของปัญหาในชุมชนที่ลดลง
- ร้อยละของประชาชนที่นำความรู้ไปใช้ประโยชน์ในการแก้ไขปัญหา
- จำนวนกิจกรรมเชิงสาธารณะที่เกิดขึ้น กิจกรรม ระบุชื่อกิจกรรม
- รายได้ของชุมชนหรือสิ่งประดิษฐ์ที่เกิดจากการบริการวิชาการ บาท / ชิ้นงาน ระบุชื่อสิ่งประดิษฐ์
- โครงการมีผลกระทบในระดับประเทศในด้านใด (เช่นด้านสิ่งแวดล้อม,ด้านสุขภาพ,ด้านพลังงาน ฯลฯ)
.....
- จำนวนหน่วยงานหรือชุมชนที่นำผลการดำเนินงานไปใช้ให้เกิดประโยชน์ หน่วยงานหรือชุมชน
ระบุชื่อหน่วยงานหรือชุมชน

3.4.3 การประเมินผลสำเร็จและการบูรณาการทางบริการวิชาการ (โปรดใส่เครื่องหมาย ✓ ภายใต้การประเมินความสำเร็จและการบูรณาการบริการวิชาการ)

ด้านการเรียนการสอน

- ระดับความคิดเห็นของนิสิตที่มีต่อการบูรณาการด้านการเรียนการสอน
- อื่นๆ

ด้านการวิจัย

- จำนวนโจทย์วิจัย ที่ได้จากการดำเนินโครงการบริการวิชาการ ที่ยื่นเสนอขอรับงบประมาณ โจทย์
วิจัย
ระบุชื่อโจทย์วิจัย

3.4.4 การติดตามผลการประเมินผลสำเร็จและการบูรณาการทางบริการวิชาการ

- นำเข้าที่ประชุมคณะกรรมการบริหารของคณะ เพื่อวางแผนปรับปรุงการบูรณาการด้านใด
 - ด้านผลิตบัณฑิต
 - ด้านการวิจัย
 - ด้านการบริการวิชาการแก่สังคม
 - ด้านการทำนุบำรุงศิลปวัฒนธรรม
- อื่นๆ

3.4.5 การนำผลประเมินไปพัฒนาและปรับปรุงการบูรณาการทางบริการวิชาการ

ด้านการเรียนการสอน

- จำนวนรายวิชา/หลักสูตรที่ได้รับการปรับปรุง วิชา ระบุรายวิชา (ที่เกิดการนำผลการบูรณาการไปปรับปรุง)
- จำนวนรายวิชาที่เปิดใหม่ วิชา ระบุรายวิชา

4. ผู้รับผิดชอบ

4.1 หน่วยงานที่รับผิดชอบ	สำนักงานเลขานุการคณะฯ	
4.2 ผู้รับผิดชอบ	รองคณบดีฝ่ายบริหาร	โทร 6061-63
4.3 ผู้ประสานงาน	นางเพ็ญภา หมีเทศ	โทร 6063
4.4 ผู้รายงานผล	นางเพ็ญภา หมีเทศ	โทร 6063

5. หลักการและเหตุผล

คณะทันตแพทยศาสตร์ ได้ก่อตั้งมาจนถึงปัจจุบัน โดยในปีพุทธศักราช 2559 นี้ คณะฯ มีอายุครบรอบ 19 ปี คณะผู้บริหารได้เล็งเห็นความสำคัญในวาระโอกาสดังกล่าว จึงเห็นสมควรให้จัดโครงการฉลองครบรอบ 19 ปี ของคณะฯ เพื่อเป็นแนวปฏิบัติต่อไปในทุกๆ ปี และเนื่องในวาระขึ้นปีใหม่คณะฯ ได้จัดกิจกรรมทำบุญตักบาตรและเพื่อเป็นการสืบทอดวัฒนธรรมที่ได้ดำเนินการมาอย่างต่อเนื่องเป็นประจำทุกปี การดำเนินการตามภารกิจหลักของคณะทันตแพทยศาสตร์ ซึ่งประกอบด้วย การผลิตบัณฑิต งานวิจัย งานบริการวิชาการสู่สังคม และการทำนุบำรุงศิลปวัฒนธรรม ซึ่งต้องอาศัยบุคลากรที่มีความพร้อมในทุกๆ ด้าน โดยเฉพาะความพร้อมทางด้านสุขภาพกาย และสุขภาพใจที่ต้องมีความความแข็งแรง เพื่อเป็นพลังในการสนับสนุนและผลักดันให้ภารกิจหลักของคณะฯ เพื่อให้บรรลุตามเป้าหมายที่ได้กำหนดไว้ รวมทั้งยังเป็นการส่งเสริมป้องกันสุขภาพตามนโยบายของรัฐบาล คณะฯ จึงจัดให้มีการตรวจสุขภาพประจำปี เพื่อเป็นสวัสดิการสำหรับบุคลากร เป็นขวัญกำลังใจเพื่อให้เกิดแรงจูงใจในการทำงานให้แก่บุคลากร อีกทั้งมีการจัดกิจกรรมการแลกเปลี่ยนเรียนรู้ผู้บริหารพบปะบุคลากร เพื่อให้บุคลากรได้มีการแลกเปลี่ยนเรียนรู้ระบบการทำงานของแต่ละฝ่าย เพื่อเป็นประโยชน์ในการปฏิบัติงาน และบุคลากรในคณะฯ ได้รับข่าวสารที่เป็นประโยชน์ต่อการปฏิบัติงาน และทางคณะฯ ยังได้จัดให้มีการปรับภูมิทัศน์บริเวณโดยรอบคณะฯ และโรงพยาบาลทันตกรรม โดยการปลูกต้นไม้ จัดสวนหย่อม เพื่อสร้างความร่มรื่น บริเวณรอบๆ คณะทันตแพทยศาสตร์และโรงพยาบาลทันตกรรม ทั้งนี้ คณะฯ ยังมีการรณรงค์และประชาสัมพันธ์ให้บุคลากรใช้ทรัพยากรอย่างประหยัด คุ่มค่า และเกิดประโยชน์สูงสุดในการใช้งาน

6. วัตถุประสงค์

- 6.1 เพื่อเป็นการพัฒนาสมรรถภาพการบริหารงานฝ่ายบริหารให้มีประสิทธิภาพมากยิ่งขึ้น
- 6.2 เพื่อเฉลิมฉลองเนื่องในโอกาสที่คณะฯ มีอายุครบ 19 ปี
- 6.3 เพื่อเป็นการทำนุบำรุงศิลปวัฒนธรรม
- 6.4 เพื่อเป็นการส่งเสริมสุขภาพแก่บุคลากรคณะฯ ให้มีสุขภาพร่างกายแข็งแรง
- 6.5 เพื่อเป็นการแลกเปลี่ยนเรียนรู้
- 6.6 เพื่อสร้างสิ่งแวดล้อมในการทำงาน
- 6.7 เพื่อให้เกิดการใช้ทรัพยากรอย่างประหยัด คุ่มค่า และเกิดประโยชน์สูงสุด

7. เป้าหมายของโครงการ

7.1. เป้าหมายการดำเนินงาน

โครงการย่อยที่ 1 กิจกรรมทำบุญตักบาตรเนื่องในวันขึ้นปีใหม่ ปีพุทธศักราช 2559

เป้าหมาย	จำนวน	หน่วยนับ
นิสิต	40	คน
อาจารย์/บุคลากร	80	คน
จำนวนผู้เข้าร่วมโครงการจำนวนทั้งสิ้น	120	คน

โครงการย่อยที่ 2 กิจกรรมวันสถาปนาครบรอบ 19 ปี คณะทันตแพทยศาสตร์

เป้าหมาย	จำนวน	หน่วยนับ
นิสิต	40	คน
อาจารย์/บุคลากร	80	คน
จำนวนผู้เข้าร่วมโครงการจำนวนทั้งสิ้น	120	คน

โครงการย่อยที่ 3 กิจกรรมสวัสดิการเพื่อบุคลากร (ตรวจสุขภาพ)

เป้าหมาย	จำนวน	หน่วยนับ
นิสิต	-	คน
อาจารย์/บุคลากร	150	คน
จำนวนผู้เข้าร่วมโครงการจำนวนทั้งสิ้น	150	คน

โครงการย่อยที่ 4 กิจกรรมแลกเปลี่ยนเรียนรู้ผู้บริหารพบปะบุคลากรคณะ

เป้าหมาย	จำนวน	หน่วยนับ
นิสิต	-	คน
อาจารย์/บุคลากร	100	คน
จำนวนผู้เข้าร่วมโครงการจำนวนทั้งสิ้น	100	คน

โครงการย่อยที่ 5 กิจกรรมปรับภูมิทัศน์บริเวณคณะทันตแพทยศาสตร์และโรงพยาบาลทันตกรรม

เป้าหมาย	จำนวน	หน่วยนับ
จำนวนผู้เข้าร่วมโครงการจำนวนทั้งสิ้น	-	คน

โครงการย่อยที่ 6 กิจกรรมส่งเสริมให้บุคลากรใช้ทรัพยากรให้คุ้มค่า

เป้าหมาย	จำนวน	หน่วยนับ
นิสิต	-	คน
อาจารย์/บุคลากร	130	คน
จำนวนผู้เข้าร่วมโครงการจำนวนทั้งสิ้น	130	คน

7.2. กิจกรรม/เนื้อหาที่จะดำเนินการ

โครงการย่อยที่ 1 กิจกรรมทำบุญตักบาตรเนื่องในวันขึ้นปีใหม่ ปีพุทธศักราช 2559

1) ทำบุญตักบาตร เนื่องในวันขึ้นปีใหม่

โครงการย่อยที่ 2 กิจกรรมวันสถาปนาครบรอบ 19 ปี คณะทันตแพทยศาสตร์

1) ทำบุญตักบาตร เนื่องในวันสถาปนาครบรอบ 19 ปี คณะทันตแพทยศาสตร์

โครงการย่อยที่ 3 กิจกรรมสวัสดิการเพื่อบุคลากร (ตรวจสุขภาพ)

1) บุคลากรเข้ารับการตรวจร่างกาย

โครงการย่อยที่ 4 กิจกรรมแลกเปลี่ยนเรียนรู้ผู้บริหารพบปะบุคลากรคณะ

1) บุคลากรภายในคณะฯ พบปะเพื่อแลกเปลี่ยนเรียนรู้การทำงานระหว่างกัน

โครงการย่อยที่ 5 กิจกรรมปรับปรุงภูมิทัศน์และสิ่งแวดล้อมบริเวณคณะทันตแพทยศาสตร์และโรงพยาบาลทันตกรรม

- 1) ปลูกต้นไม้และจัดสวน บริเวณโดยรอบคณะทันตแพทยศาสตร์และโรงพยาบาลทันตกรรม

โครงการย่อยที่ 6 กิจกรรมส่งเสริมให้บุคลากรใช้ทรัพยากรให้คุ้มค่า

- 1) รณรงค์ให้บุคลากรในคณะฯ ใช้ทรัพยากรอย่างประหยัด เพื่อให้เกิดประโยชน์สูงสุด โดยการประชาสัมพันธ์ให้บุคลากรรับทราบและมีส่วนร่วมในการช่วยกันประหยัดทรัพยากร

8. งบประมาณดำเนินการ

โครงการย่อยที่ 1 กิจกรรมทำบุญตักบาตรเนื่องในวันขึ้นปีใหม่ ปีพุทธศักราช 2559

รายได้ 15,000 บาท

แหล่งงบประมาณ : งบประมาณรายได้ ประจำปีงบประมาณ พ.ศ. 2559

แผ่นดิน 0 บาท

รายละเอียดค่าใช้จ่าย (จำแนกหมวดค่าใช้จ่ายเป็นไปตามระเบียบทางราชการ)

ลำดับ	รายการ	แผ่นดิน (บาท)	รายได้ (บาท)
1.	ค่าปัจจัยถวายพระ (500x10)	-	5,000
2.	ค่าเครื่องไทยธรรม (300x10)	-	3,000
3.	ค่าตอบแทนผู้นำทางศาสนา	-	200
4.	ค่าเครื่องบูชา	-	3,000
5.	ค่าดอกไม้สำหรับงานพิธีการ	-	1,000
6.	ค่าวัสดุงานบ้านงานครัว	-	2,800
	รวม	-	15,000

โครงการย่อยที่ 2 กิจกรรมวันสถาปนาครบรอบ 19 ปี คณะทันตแพทยศาสตร์

รายได้ 15,000 บาท

แหล่งงบประมาณ : งบประมาณรายได้ ประจำปีงบประมาณ พ.ศ. 2559

แผ่นดิน 0 บาท

รายละเอียดค่าใช้จ่าย (จำแนกหมวดค่าใช้จ่ายเป็นไปตามระเบียบทางราชการ)

ลำดับ	รายการ	แผ่นดิน (บาท)	รายได้ (บาท)
1.	ค่าปัจจัยถวายพระ (500x10)	-	5,000
2.	ค่าเครื่องไทยธรรม (300x10)	-	3,000
3.	ค่าตอบแทนผู้นำทางศาสนา	-	200
4.	ค่าเครื่องบูชา	-	3,000
5.	ค่าดอกไม้สำหรับงานพิธีการ	-	1,000
6.	ค่าวัสดุงานบ้านงานครัว	-	2,800
	รวม	-	15,000

โครงการย่อยที่ 3 กิจกรรมสวัสดิการเพื่อบุคลากร (ตรวจสุขภาพ)

รายได้ 150,000 บาท

แหล่งงบประมาณ : งบประมาณรายได้ ประจำปีงบประมาณ พ.ศ. 2559

แผ่นดิน 0 บาท

รายละเอียดค่าใช้จ่าย (จำแนกหมวดค่าใช้จ่ายเป็นไปตามระเบียบทางราชการ)

ลำดับ	รายการ	แผ่นดิน (บาท)	รายได้ (บาท)
1.	ค่าตรวจสุขภาพบุคลากร จำนวน 150 คนๆ ละ 1,000 บาท	-	150,000
	รวม	-	150,000

โครงการย่อยที่ 4 กิจกรรมแลกเปลี่ยนเรียนรู้ผู้บริหารพบปะบุคลากรคณะ

- ไม่มีค่าใช้จ่ายในการดำเนินกิจกรรม -

โครงการย่อยที่ 5 กิจกรรมปรับปรุงภูมิทัศน์และสิ่งแวดล้อมบริเวณคณะทันตแพทยศาสตร์และโรงพยาบาลทันตกรรม

รายได้ 100,000 บาท

แหล่งงบประมาณ : งบประมาณรายได้ ประจำปีงบประมาณ พ.ศ. 2559

แผ่นดิน 0 บาท

รายละเอียดค่าใช้จ่าย (จำแนกหมวดค่าใช้จ่ายเป็นไปตามระเบียบทางราชการ)

ลำดับ	รายการ	แผ่นดิน (บาท)	รายได้ (บาท)
1.	ค่าต้นไม้ (ไม้ดอก/ไม้ประดับ)	-	50,000
2.	ค่าบริการจัดสวนหย่อม	-	20,000
3.	ค่าปุ๋ยและอุปกรณ์จัดสวนและตกแต่งสวนหย่อม	-	30,000
รวม		-	100,000

โครงการย่อยที่ 6 กิจกรรมส่งเสริมให้บุคลากรใช้ทรัพยากรให้คุ้มค่า

- ไม่มีค่าใช้จ่ายในการดำเนินกิจกรรม -

9. ขั้นตอนและแผนการดำเนินงาน (PDCA)

โครงการย่อยที่ 1 กิจกรรมทำบุญตักบาตรเนื่องในวันขึ้นปีใหม่ ปีพุทธศักราช 2559

กิจกรรม	ปีงบประมาณ พ.ศ. 2559											
	ต.ค.	พ.ย.	ธ.ค.	ม.ค.	ก.พ.	มี.ค.	เม.ย.	พ.ค.	มิ.ย.	ก.ค.	ส.ค.	ก.ย.
ขั้นวางแผนงาน (P)..... 1.วางแผนการจัดโครงการ 2. ประชุมเพื่อเตรียมงาน		↔	↔									
ขั้นดำเนินการ (D)..... 1. ติดต่อประสานงานกับหน่วยงานที่เกี่ยวข้อง 2. ดำเนินโครงการ			↔	↔								
ขั้นสรุปและประเมินผล (C) 1. วิเคราะห์ข้อมูลเพื่อประมวลผล 2. จัดทำสรุปโครงการ				↔	↔							
ขั้นปรับปรุงตามผลการประเมิน(A) ... 1.นำข้อเสนอแนะเข้าที่ประชุมคณะทำงาน 2. เพิ่มข้อปรับปรุงในแผนปฏิบัติการปีงบประมาณ 2558				↔	↔							

โครงการย่อยที่ 2 กิจกรรมวันสถาปนาครบรอบ 19 ปี คณะทันตแพทยศาสตร์

กิจกรรม	ปีงบประมาณ พ.ศ. 2559											
	ต.ค.	พ.ย.	ธ.ค.	ม.ค.	ก.พ.	มี.ค.	เม.ย.	พ.ค.	มิ.ย.	ก.ค.	ส.ค.	ก.ย.
ชั้นวางแผนงาน (P)..... 1.วางแผนการจัดโครงการ 2. ประชุมเพื่อเตรียมงาน			↔	↔								
ชั้นดำเนินการ (D)..... 1. ติดต่อประสานงานกับหน่วยงานที่เกี่ยวข้อง 2. ดำเนินโครงการ					↔							
ชั้นสรุปและประเมินผล (C) 1. วิเคราะห์ข้อมูลเพื่อประมวลผล 2. จัดทำสรุปโครงการ					↔							
ชั้นปรับปรุงตามผลการประเมิน(A) ... 1. นำข้อเสนอแนะเข้าที่ประชุมคณะทำงาน 2. เพิ่มข้อปรับปรุงในแผนปฏิบัติการปีงบประมาณ 2558						↔						

โครงการย่อยที่ 3 กิจกรรมสวัสดิการเพื่อบุคลากร (ตรวจสุขภาพ)

กิจกรรม	ปีงบประมาณ พ.ศ. 2559											
	ต.ค.	พ.ย.	ธ.ค.	ม.ค.	ก.พ.	มี.ค.	เม.ย.	พ.ค.	มิ.ย.	ก.ค.	ส.ค.	ก.ย.
ชั้นวางแผนงาน (P)..... 1.วางแผนการจัดโครงการ 2. ประชุมเพื่อเตรียมงาน				↔	↔							
ชั้นดำเนินการ (D)..... 1.ติดต่อประสานงานกับหน่วยงานที่เกี่ยวข้อง 2.ดำเนินการโครงการ						↔		↔				
ชั้นสรุปและประเมินผล (C) 1.วิเคราะห์ข้อมูลเพื่อประมวลผล 2.จัดทำสรุปโครงการ								↔	↔			
ชั้นปรับปรุงตามผลการประเมิน(A) ... 1. นำข้อเสนอแนะเข้าที่ประชุมคณะทำงาน 2. เพิ่มข้อปรับปรุงในแผนปฏิบัติการปีงบประมาณ 2558										↔	↔	

โครงการย่อยที่ 4 กิจกรรมแลกเปลี่ยนเรียนรู้ผู้บริหารพบปะบุคลากรคณะ

กิจกรรม	ปีงบประมาณ พ.ศ. 2559											
	ต.ค.	พ.ย.	ธ.ค.	ม.ค.	ก.พ.	มี.ค.	เม.ย.	พ.ค.	มิ.ย.	ก.ค.	ส.ค.	ก.ย.
ชั้นวางแผนงาน (P)..... 1.วางแผนการจัดโครงการ 2. ประชุมเพื่อเตรียมงาน	↔											
ชั้นดำเนินการ (D)..... 1.ติดต่อประสานงานกับหน่วยงานที่เกี่ยวข้อง 2.ดำเนินโครงการ	↔											
ชั้นสรุปและประเมินผล (C) 1.วิเคราะห์ข้อมูลเพื่อประมวลผล 2.จัดทำสรุปโครงการ											↔	↔
ชั้นปรับปรุงตามผลการประเมิน(A) ... 1.นำข้อเสนอแนะเข้าที่ประชุมคณะทำงาน 2. เพิ่มข้อปรับปรุงในแผนปฏิบัติการปีงบประมาณ 2558											↔	↔

โครงการย่อยที่ 5 กิจกรรมปรับปรุงภูมิทัศน์และสิ่งแวดล้อมบริเวณคณะทันตแพทยศาสตร์และโรงพยาบาลทันตกรรม

กิจกรรม	ปีงบประมาณ พ.ศ. 2559											
	ต.ค.	พ.ย.	ธ.ค.	ม.ค.	ก.พ.	มี.ค.	เม.ย.	พ.ค.	มิ.ย.	ก.ค.	ส.ค.	ก.ย.
ชั้นวางแผนงาน (P)..... 1.วางแผนการจัดโครงการ 2. ประชุมเพื่อเตรียมงาน		↔	↔									
ชั้นดำเนินการ (D)..... 1.ติดต่อประสานงานกับหน่วยงานที่เกี่ยวข้อง 2.ดำเนินโครงการ			↔									
ชั้นสรุปและประเมินผล (C) 1.วิเคราะห์ข้อมูลเพื่อประมวลผล 2.จัดทำสรุปโครงการ										↔	↔	
ชั้นปรับปรุงตามผลการประเมิน(A) ... 1.นำข้อเสนอแนะเข้าที่ประชุมคณะทำงาน 2. เพิ่มข้อปรับปรุงในแผนปฏิบัติการปีงบประมาณ 2558											↔	↔

โครงการย่อยที่ 6 กิจกรรมกิจกรรมส่งเสริมให้บุคลากรใช้ทรัพยากรให้คุ้มค่า

กิจกรรม	ปีงบประมาณ พ.ศ. 2559											
	ต.ค.	พ.ย.	ธ.ค.	ม.ค.	ก.พ.	มี.ค.	เม.ย.	พ.ค.	มิ.ย.	ก.ค.	ส.ค.	ก.ย.
ขั้นวางแผนงาน (P)..... 1.วางแผนการจัดโครงการ 2. ประชุมเพื่อเตรียมงาน	↔											
ขั้นดำเนินการ (D)..... 1.ติดต่อประสานงานกับหน่วยงานที่เกี่ยวข้อง 2.ดำเนินโครงการ	↔											
ขั้นสรุปและประเมินผล (C) 1.วิเคราะห์ข้อมูลเพื่อประมวลผล 2.จัดทำสรุปโครงการ												↔
ขั้นปรับปรุงตามผลการประเมิน(A) ... 1.นำข้อเสนอแนะเข้าที่ประชุมคณะทำงาน 2. เพิ่มข้อปรับปรุงในแผนปฏิบัติการปีงบประมาณ 2558												↔

10. วัน เวลา และสถานที่ในการดำเนินการ

โครงการย่อยที่ 1 กิจกรรมทำบุญตักบาตรเนื่องในวันขึ้นปีใหม่ ปีพุทธศักราช 2559

- 1) วัน เวลา ในการจัดกิจกรรม วันพุธที่ 6 มกราคม 2559
- 2) สถานที่จัดกิจกรรม คณะทันตแพทยศาสตร์ มหาวิทยาลัยนเรศวร

โครงการย่อยที่ 2. กิจกรรมวันสถาปนาครบรอบ 19 ปี คณะทันตแพทยศาสตร์

- 1) วัน เวลา ในการจัดกิจกรรม วันศุกร์ที่ 19 กุมภาพันธ์ 2559
- 2) สถานที่จัดกิจกรรม คณะทันตแพทยศาสตร์ มหาวิทยาลัยนเรศวร

โครงการย่อยที่ 3 กิจกรรมสวัสดิการเพื่อบุคลากร (ตรวจสุขภาพ)

- 1) วัน เวลา ในการจัดกิจกรรม ช่วงเดือนเมษายน-เดือนพฤษภาคม 2559
- 2) สถานที่จัดกิจกรรม ยังไม่ระบุ

โครงการย่อยที่ 4 กิจกรรมแลกเปลี่ยนเรียนรู้ผู้บริหารพบปะบุคลากรคณะ

- 1) วัน เวลา ในการจัดกิจกรรม ช่วงเดือนเมษายน-เดือนพฤษภาคม 2559
- 2) สถานที่จัดกิจกรรม คณะทันตแพทยศาสตร์ มหาวิทยาลัยนเรศวร

โครงการย่อยที่ 5 กิจกรรมปรับปรุงภูมิทัศน์และสิ่งแวดล้อมบริเวณคณะทันตแพทยศาสตร์และโรงพยาบาลทันตกรรม

- 1) วัน เวลา ในการจัดกิจกรรม ช่วงเดือนพฤศจิกายน 2558 - เดือนมิถุนายน 2559
- 2) สถานที่จัดกิจกรรม คณะทันตแพทยศาสตร์ มหาวิทยาลัยนเรศวร

โครงการย่อยที่ 6 กิจกรรมกิจกรรมส่งเสริมให้บุคลากรใช้ทรัพยากรให้คุ้มค่า

- 1) วัน เวลา ในการจัดกิจกรรม ช่วงเดือนตุลาคม 2558 - เดือนกันยายน 2559
- 2) สถานที่จัดกิจกรรม คณะทันตแพทยศาสตร์ มหาวิทยาลัยนเรศวร

11. ผลที่คาดว่าจะได้รับ

โครงการย่อยที่ 1 กิจกรรมทำบุญตักบาตรเนื่องในวันขึ้นปีใหม่ ปีพุทธศักราช 2559

- 1) บุคลากรคณะทันตแพทยศาสตร์ ได้ร่วมกันอนุรักษ์วัฒนธรรม และประเพณีที่สืบทอดกันมาเป็นเวลานาน

โครงการย่อยที่ 2. กิจกรรมวันสถาปนาครบรอบ 19 ปี คณะทันตแพทยศาสตร์

- 1) บุคลากรคณะทันตแพทยศาสตร์ ได้ร่วมกันอนุรักษ์วัฒนธรรม และประเพณีที่สืบทอดกันมาเป็นเวลานาน

โครงการย่อยที่ 3 กิจกรรมสวัสดิการเพื่อบุคลากร (ตรวจสุขภาพ)

- 1) บุคลากรคณะทันตแพทยศาสตร์ มีร่างกายที่แข็งแรง ส่งผลต่อการทำงานที่มีประสิทธิภาพมากยิ่งขึ้น

โครงการย่อยที่ 4 กิจกรรมแลกเปลี่ยนเรียนรู้ผู้บริหารพบปะบุคลากรคณะ

1) บุคลากรคณะทันตแพทยศาสตร์ มีการแลกเปลี่ยนเรียนรู้เกี่ยวกับปัญหาต่างๆ ในการปฏิบัติงาน และได้มีการแลกเปลี่ยนวิธีการปฏิบัติงานที่เป็นประโยชน์ในการทำงาน อีกทั้งยังได้เปิดโอกาสให้บุคลากรภายในคณะฯ ได้รับรู้ข่าวสารต่างๆ ที่เป็นประโยชน์ต่อบุคลากร

โครงการย่อยที่ 5 กิจกรรมปรับปรุงภูมิทัศน์และสิ่งแวดล้อมบริเวณคณะทันตแพทยศาสตร์และโรงพยาบาลทันตกรรม

1) บริเวณรอบคณะทันตแพทยศาสตร์ และโรงพยาบาลทันตกรรม มีความร่มรื่นและสดชื่น ส่งผลให้บุคลากรที่บรรยากาศที่ดีในการทำงาน

โครงการย่อยที่ 6 กิจกรรมกิจกรรมส่งเสริมให้บุคลากรใช้ทรัพยากรให้คุ้มค่า

1) บุคลากรคณะทันตแพทยศาสตร์ ได้ใช้ทรัพยากรอย่างคุ้มค่า และเกิดประโยชน์สูงสุด

12. ตัวชี้วัดความสำเร็จโครงการ (KPI)

โครงการย่อยที่ 1. กิจกรรมทำบุญตักบาตรเนื่องในวันขึ้นปีใหม่ ปีพุทธศักราช 2559

ปริมาณ	คุณภาพ	เวลา	ต้นทุน
ผู้เข้าร่วมโครงการอย่างน้อย ร้อยละ 80	ผู้เข้าร่วมโครงการมีความพึงพอใจในระดับดี	ดำเนินการเสร็จสิ้นภายในเวลาที่กำหนด	ใช้งบประมาณในการดำเนินโครงการไม่เกินงบประมาณที่ได้กำหนดไว้

โครงการย่อยที่ 2. กิจกรรมวันสถาปนาครบรอบ 19 ปี คณะทันตแพทยศาสตร์

ปริมาณ	คุณภาพ	เวลา	ต้นทุน
ผู้เข้าร่วมโครงการอย่างน้อย ร้อยละ 80	ผู้เข้าร่วมโครงการมีความพึงพอใจในระดับดี	ดำเนินการเสร็จสิ้นภายในเวลาที่กำหนด	ใช้งบประมาณในการดำเนินโครงการไม่เกินงบประมาณที่ได้กำหนดไว้

โครงการย่อยที่ 3. กิจกรรมสวัสดิการเพื่อบุคลากร (ตรวจสอบสุขภาพ)

ปริมาณ	คุณภาพ	เวลา	ต้นทุน
ผู้เข้าร่วมโครงการอย่างน้อย ร้อยละ 80	ผู้เข้าร่วมโครงการมีความพึงพอใจในระดับดี	ดำเนินการเสร็จสิ้นภายในเวลาที่กำหนด	ใช้งบประมาณในการดำเนินโครงการไม่เกินงบประมาณที่ได้กำหนดไว้

โครงการย่อยที่ 4. กิจกรรมแลกเปลี่ยนเรียนรู้ผู้บริหารพบปะบุคลากรคณะ

ปริมาณ	คุณภาพ	เวลา	ต้นทุน
ผู้เข้าร่วมโครงการอย่างน้อย ร้อยละ 80	ผู้เข้าร่วมโครงการมีความพึงพอใจในระดับดี	ดำเนินการเสร็จสิ้นภายในเวลาที่กำหนด	ใช้งบประมาณในการดำเนินโครงการไม่เกินงบประมาณที่ได้กำหนดไว้

โครงการย่อยที่ 5. กิจกรรมปรับปรุงภูมิทัศน์และสิ่งแวดล้อมบริเวณคณะทันตแพทยศาสตร์และโรงพยาบาลทันตกรรม

ปริมาณ	คุณภาพ	เวลา	ต้นทุน
ผู้เข้าร่วมโครงการอย่างน้อย ร้อยละ 80	ผู้เข้าร่วมโครงการมีความพึงพอใจในระดับดี	ดำเนินการเสร็จสิ้นภายในเวลาที่กำหนด	ใช้งบประมาณในการดำเนินโครงการไม่เกินงบประมาณที่ได้กำหนดไว้

โครงการย่อยที่ 6. กิจกรรมกิจกรรมส่งเสริมให้บุคลากรใช้ทรัพยากรให้คุ้มค่า

ปริมาณ	คุณภาพ	เวลา	ต้นทุน
ผู้เข้าร่วมโครงการอย่างน้อย ร้อยละ 80	ผู้เข้าร่วมโครงการมีความพึงพอใจในระดับดี	ดำเนินการเสร็จสิ้นภายในเวลาที่กำหนด	ใช้งบประมาณในการดำเนินโครงการไม่เกินงบประมาณที่ได้กำหนดไว้

13. ตัวชี้วัดประกอบการประกันคุณภาพตามเกณฑ์มาตรฐาน

- ก.พ.ร. ตัวชี้วัดที่..... สมศ. ตัวชี้วัดที่.....
 สกอ. ตัวชี้วัดที่...6.1..... สงป. ตัวชี้วัดที่.....

14. การติดตามและประเมินผลโครงการ

โครงการย่อยที่ 1 กิจกรรมทำบุญตักบาตรเนื่องในวันขึ้นปีใหม่ ปีพุทธศักราช 2559

1) มีผู้เข้าร่วมกิจกรรมอย่างน้อย ร้อยละ 50 ของเป้าหมาย และมีผลการประเมินความพึงพอใจในการทำกิจกรรมต่างๆ อยู่ในระดับไม่ต่ำกว่า ดี

โครงการย่อยที่ 2. กิจกรรมวันสถาปนาครบรอบ 19 ปี คณะทันตแพทยศาสตร์

1) มีผู้เข้าร่วมกิจกรรมอย่างน้อย ร้อยละ 50 ของเป้าหมาย และมีผลการประเมินความพึงพอใจในการทำกิจกรรมต่างๆ อยู่ในระดับไม่ต่ำกว่า ดี

โครงการย่อยที่ 3 กิจกรรมสวัสดิการเพื่อบุคลากร (ตรวจสุขภาพ)

1) มีผู้เข้าร่วมกิจกรรมอย่างน้อย ร้อยละ 50 ของเป้าหมาย และมีผลการประเมินความพึงพอใจในการทำกิจกรรมต่างๆ อยู่ในระดับไม่ต่ำกว่า ดี

โครงการย่อยที่ 4 กิจกรรมแลกเปลี่ยนเรียนรู้ผู้บริหารพบปะบุคลากรคณะ

1) มีผู้เข้าร่วมกิจกรรมอย่างน้อย ร้อยละ 50 ของเป้าหมาย และมีผลการประเมินความพึงพอใจในการทำกิจกรรมต่างๆ อยู่ในระดับไม่ต่ำกว่า ดี

โครงการย่อยที่ 5 กิจกรรมปรับปรุงภูมิทัศน์และสิ่งแวดล้อมบริเวณคณะทันตแพทยศาสตร์และโรงพยาบาลทันตกรรม

1) มีผู้เข้าร่วมกิจกรรมอย่างน้อย ร้อยละ 50 ของเป้าหมาย และมีผลการประเมินความพึงพอใจในการทำกิจกรรมต่างๆ อยู่ในระดับไม่ต่ำกว่า ดี

โครงการย่อยที่ 6 กิจกรรมกิจกรรมส่งเสริมให้บุคลากรใช้ทรัพยากรให้คุ้มค่า

1) มีผู้เข้าร่วมกิจกรรมอย่างน้อย ร้อยละ 50 ของเป้าหมาย และมีผลการประเมินความพึงพอใจในการทำกิจกรรมต่างๆ อยู่ในระดับไม่ต่ำกว่า ดี

โครงการตามแผนปฏิบัติการประจำปีงบประมาณ พ.ศ. 2559 มหาวิทยาลัยนเรศวร
หน่วยงาน คณะทันตแพทยศาสตร์

1. รหัสโครงการ ทพ.0102/59

ชื่อโครงการ โครงการสัมมนาบุคลากรคณะทันตแพทยศาสตร์

2. ความสอดคล้องกับพันธกิจ

- | | |
|---|---|
| <input type="checkbox"/> การผลิตบัณฑิต | <input type="checkbox"/> การวิจัย |
| <input type="checkbox"/> การบริการวิชาการแก่สังคม | <input type="checkbox"/> การทำนุบำรุงศิลปวัฒนธรรม |
| <input checked="" type="checkbox"/> การบริหารจัดการ | |

3. ความสอดคล้องกับประเด็นยุทธศาสตร์

3.1 ประเด็นยุทธศาสตร์มหาวิทยาลัย

- เป็นเลิศทางการวิจัย (กลยุทธ์ที่.....มาตรการ.....)
- ผลิตบัณฑิตมีคุณภาพ ทำงานได้รับค่าตอบแทนสูง (กลยุทธ์ที่.....มาตรการ.....)
- ความสัมพันธ์กับศิษย์เก่าอย่างเข้มแข็งและยั่งยืน (กลยุทธ์ที่.....มาตรการ.....)
- ระบบบริหารในหลักธรรมาภิบาลและโปร่งใสตรวจสอบได้ (กลยุทธ์ที่ ..4.1... มาตรการ ..4.1.1, 4.1.2, 4.1.3....)

3.2 ประเด็นยุทธศาสตร์ของคณะ/หน่วยงาน

- ประเด็นยุทธศาสตร์ที่ 6 กลยุทธ์ที่ 1 มาตรการที่ -

3.3 อัตลักษณ์นิสิต 5 ก

- มี ไม่มี

ประเภทอัตลักษณ์	ตัวชี้วัด
<input type="checkbox"/> เก่งงาน	<input type="checkbox"/> ความสามารถในการนำความรู้ไปประยุกต์ใช้ในการประกอบวิชาชีพอย่างสร้างสรรค์ <input type="checkbox"/> มีความรับผิดชอบ กล้าหาญ เสียสละ อดทน ขยันหมั่นเพียร มุ่งมั่นสู่ความสำเร็จ <input type="checkbox"/> มีความสามารถในการใช้ภาษาไทย ภาษาอังกฤษ และเทคโนโลยีสารสนเทศได้เป็นอย่างดี <input type="checkbox"/> มีจรรยาบรรณในวิชาชีพ
<input type="checkbox"/> เก่งคน	<input type="checkbox"/> มีมนุษยสัมพันธ์ทั้งการพูด และการวางตัว <input type="checkbox"/> มีจิตสาธารณะ <input type="checkbox"/> มีความสามารถทำงานที่เป็นทีม <input type="checkbox"/> มีความเข้าใจตนเองและผู้อื่น
<input type="checkbox"/> เก่งคิด	<input type="checkbox"/> มีความคิดริเริ่มสร้างสรรค์ <input type="checkbox"/> ใฝ่เรียนรู้ <input type="checkbox"/> ทักษะคิดเชิงบวก <input type="checkbox"/> ผลงานนวัตกรรม
<input type="checkbox"/> เก่งครองชีวิต	<input type="checkbox"/> มีพฤติกรรมที่ดีในการเรียน <input type="checkbox"/> มีพฤติกรรมที่ดีในการใช้ชีวิต (ปลอดอบายมุข)
<input type="checkbox"/> เก่งพิชิตปัญหา	<input type="checkbox"/> มีความสามารถในการแก้ปัญหาส่วนตัว <input type="checkbox"/> มีความสามารถในการแก้ปัญหាការงาน

3.4 บริการวิชาการ

มี

ไม่มี

3.4.1 เป้าหมายตัวชี้วัด

เป้าหมายตัวบ่งชี้	เชิงปริมาณ	เชิงคุณภาพ	เชิงเวลา	เชิงต้นทุน
ผลลัพธ์	ร้อยละผู้เข้ารับบริการที่มีความรู้เพิ่มขึ้นจากการรับบริการ	ร้อยละความพึงพอใจของผู้รับบริการ/หน่วยงาน/องค์กรที่รับบริการวิชาการและวิชาชีพต่อประโยชน์จากการบริการ.....	-	-
ผลผลิต	จำนวนกิจกรรมบริการวิชาการแก่สังคม..... กิจกรรม จำนวนการให้บริการรวมทุกครั้ง (กรณีของ รพ.)/จำนวนให้บริการชั้นสูตรพลศึกษา.....ครั้ง จำนวนผู้เข้ารับบริการ/ผู้เข้าร่วมกิจกรรม.....คน	ร้อยละความพึงพอใจของผู้รับบริการในกระบวนการให้บริการ	ร้อยละของงานบริการวิชาการที่แล้วเสร็จภายในระยะเวลาที่กำหนด	ต้นทุน/ค่าใช้จ่ายของการบริการวิชาการตามงบประมาณที่ได้รับจัดสรร.....บาท

3.4.2 การบูรณาการโครงการบริการวิชาการแก่สังคม เข้ากับการเรียนการสอนและการวิจัย (โปรดใส่เครื่องหมาย ✓ ในตัวชี้วัดและเป้าหมายภายใต้โครงการ ตอบได้มากกว่า 1)

- จำนวนนิสิตที่ลงฝึกงาน คน
- จำนวนรายวิชา/หลักสูตรที่มีการบูรณาการ วิชา ระบุรายชื่อวิชา
- จำนวนหนังสือ/ตำราที่ได้จากการดำเนินกิจกรรม เล่ม ระบุชื่อหนังสือ/ตำรา
- จำนวนหัวข้อวิทยานิพนธ์ที่ได้จากการดำเนินโครงการ หัวข้อ ระบุหัวข้อวิทยานิพนธ์
- โครงการที่ดำเนินการครั้งนี้เป็นโครงการบริการวิชาการที่ดำเนินการต่อเนื่องจากปี พ.ศ.
ระบุรายละเอียดกิจกรรมต่อเนื่องที่เกิดขึ้น
- ร้อยละความพึงพอใจจากผลกระทบและความคุ้มค่า ของการดำเนินโครงการ
- จำนวนโครงการวิจัยที่นำไปถ่ายทอด โครงการ ระบุชื่อโครงการวิจัย
- ร้อยละของปัญหาในชุมชนที่ลดลง
- ร้อยละของประชาชนที่นำความรู้ไปใช้ประโยชน์ในการแก้ไขปัญหา
- จำนวนกิจกรรมเชิงสาธารณะที่เกิดขึ้น กิจกรรม ระบุชื่อกิจกรรม
- รายได้ของชุมชนหรือสิ่งประดิษฐ์ที่เกิดจากการบริการวิชาการ บาท / ชิ้นงาน ระบุชื่อสิ่งประดิษฐ์
- โครงการมีผลกระทบในระดับประเทศในด้านใด (เช่นด้านสิ่งแวดล้อม,ด้านสุขภาพ,ด้านพลังงาน ฯลฯ)
.....
- จำนวนหน่วยงานหรือชุมชนที่นำผลการดำเนินงานไปใช้ให้เกิดประโยชน์ หน่วยงานหรือชุมชน
ระบุชื่อหน่วยงานหรือชุมชน

3.4.3 การประเมินผลสำเร็จและการบูรณาการทางบริการวิชาการ (โปรดใส่เครื่องหมาย ✓ ภายใต้การประเมินความสำเร็จและการบูรณาการบริการวิชาการ)

ด้านการเรียนการสอน

- ระดับความคิดเห็นของนิสิตที่มีต่อการบูรณาการด้านการเรียนการสอน
- อื่นๆ

ด้านการวิจัย

- จำนวนโจทย์วิจัย ที่ได้จากการดำเนินโครงการบริการวิชาการ ที่ยื่นเสนอขอรับงบประมาณ
โจทย์วิจัย ระบุชื่อโจทย์วิจัย

3.4.4 การติดตามผลการประเมินผลสำเร็จและการบูรณาการทางบริการวิชาการ

- นำเข้าที่ประชุมคณะกรรมการบริหารของคณะ เพื่อวางแผนปรับปรุงการบูรณาการด้านใด
 - ด้านผลิตบัณฑิต
 - ด้านการวิจัย
 - ด้านการบริการวิชาการแก่สังคม
 - ด้านการทำนุบำรุงศิลปวัฒนธรรม
- อื่นๆ

3.4.5 การนำผลประเมินไปพัฒนาและปรับปรุงการบูรณาการทางบริการวิชาการ

ด้านการเรียนการสอน

- จำนวนรายวิชา/หลักสูตรที่ได้รับการปรับปรุง วิชา ระบุรายวิชา
(ที่เกิดการนำผลการบูรณาการไปปรับปรุง)
- จำนวนรายวิชาที่เปิดใหม่ วิชา ระบุรายวิชา

4. ผู้รับผิดชอบ

4.1 หน่วยงานที่รับผิดชอบ	สำนักงานเลขานุการคณะทันตแพทยศาสตร์	
4.2 ผู้รับผิดชอบ	รองคณบดีฝ่ายบริหาร	โทร 6062
4.3 ผู้ประสานงาน	1. นางวิรงรอง สุขสินธารานนท์	โทร 6062-3
	2. นางเพ็ญญา หมีเทศ	โทร 6062-3
4.4 ผู้รายงานผล	นางเพ็ญญา หมีเทศ	โทร 6063

5. หลักการและเหตุผล

คณะทันตแพทยศาสตร์ มีภารกิจหลักในการผลิตบัณฑิต และบริการวิชาการต่างๆ ในมหาวิทยาลัย ในระดับปริญญาตรี ปัจจุบันคณะทันตแพทยศาสตร์ มีบุคลากรหลายตำแหน่ง ซึ่งปฏิบัติงานประจำโดยเฉพาะในด้านการเรียน-การสอน การวิจัย และการบริการวิชาการ จึงจำเป็นต้องมีความรู้เกี่ยวกับแนวทางและแผนการดำเนินงานภายในคณะฯ เพื่อให้ประสิทธิภาพของ การปฏิบัติงานของบุคลากรเป็นไปในทิศทางเดียวกัน ซึ่งในปัจจุบันระเบียบและวิธีการปฏิบัติงานได้มีการเปลี่ยนแปลงไปจากเดิม โดยมีการนำเทคโนโลยีเข้ามาช่วยในการปฏิบัติงานเพื่อเพิ่มความสะดวกและคล่องตัวในการปฏิบัติงานยิ่งขึ้น ซึ่งการจัดโครงการดังกล่าวจะส่งผลให้ผู้ปฏิบัติงานสามารถปฏิบัติภารกิจได้อย่างถูกต้องตามระเบียบและวิธีการปฏิบัติงานในรูปแบบใหม่ๆ ได้เป็นอย่างดี

6. วัตถุประสงค์

- 6.1 เพื่อให้บุคลากรเข้าใจในระบบการปฏิบัติงานของคณะฯ
- 6.2 เพื่อให้บุคลากรดำเนินงานได้อย่างมีประสิทธิภาพ
- 6.3 เพื่อให้เกิดความสามัคคีในหมู่คณะฯ

7. เป้าหมายของโครงการ

7.1. เป้าหมายการดำเนินงาน

เป้าหมาย	จำนวน	หน่วยนับ
อาจารย์/บุคลากร	200	คน
จำนวนผู้เข้าร่วมโครงการจำนวนทั้งสิ้น	200	คน

7.2. กิจกรรม/เนื้อหาที่จะดำเนินการ

- 1) ประชุม/สัมมนา

8. งบประมาณดำเนินการ

รายได้ 1,000,000 บาท

แหล่งงบประมาณ : เงินงบประมาณรายได้ ประจำปีงบประมาณ พ.ศ. 2559

แผ่นดิน 0 บาท

รายละเอียดค่าใช้จ่าย (จำแนกหมวดค่าใช้จ่ายเป็นไปตามระเบียบทางราชการ)

ลำดับ	รายการ	แผ่นดิน (บาท)	รายได้ (บาท)
1.	ค่าวัสดุน้ำมันเชื้อเพลิงและหล่อลื่น	-	50,000
2.	ค่าเช่ารถโดยสาร 55 ที่นั่ง จำนวน 3 คัน (เหมาจ่ายราคาคันละ 60,000 บาท)	-	180,000
3.	ค่าอาหารกลางวัน	-	100,000
4.	ค่าอาหารเย็น	-	100,000
5.	ค่าอาหารว่าง	-	50,000
6.	ค่าเบี้ยเลี้ยง	-	100,000
7.	ค่าเบี้ยเลี้ยงพนักงานขับรถยนต์	-	5,000
8.	ค่าเช่าที่พัก	-	400,000
9.	ค่าวัสดุสำนักงาน	-	7,500
10.	ค่าวัสดุโฆษณาและเผยแพร่	-	7,500
	รวม	-	1,000,000

9. ขั้นตอนและแผนการดำเนินงาน (PDCA)

กิจกรรม	ปีงบประมาณ พ.ศ. 2559											
	ต.ค.	พ.ย.	ธ.ค.	ม.ค.	ก.พ.	มี.ค.	เม.ย.	พ.ค.	มิ.ย.	ก.ค.	ส.ค.	ก.ย.
ขั้นวางแผนงาน (P)..... 1.วางแผนการจัดโครงการ 2. ประชุมเพื่อเตรียมงาน												
ขั้นดำเนินการ (D)..... 1. ติดต่อประสานงานกับหน่วยงานที่เกี่ยวข้อง 2. ดำเนินโครงการ												
ขั้นสรุปและประเมินผล (C) 1. วิเคราะห์ข้อมูลเพื่อประมวลผล 2. จัดทำสรุปโครงการ												
ขั้นปรับปรุงตามผลการประเมิน(A) ... 1.นำข้อเสนอแนะเข้าที่ประชุมคณะทำงาน 2. เพิ่มข้อปรับปรุงในแผนปฏิบัติการปีงบประมาณ 2558												

10. วัน เวลา และสถานที่ในการดำเนินการ

- 1) วัน เวลา ในการจัดกิจกรรม เดือนพฤษภาคม 2559
- 2) สถานที่จัดกิจกรรม ยังไม่ได้ระบุ

11. ผลที่คาดว่าจะได้รับ

- 1) บุคลากรคณะทันตแพทยศาสตร์ได้รับความรู้เพิ่มเติมจากเดิม ส่งผลให้การทำงานมีประสิทธิภาพและคุณภาพมากยิ่งขึ้น
- 2) บุคลากรคณะทันตแพทยศาสตร์เกิดความสามัคคี ประองตอง จากการปฏิบัติงานเป็นทีม

12. ตัวชี้วัดความสำเร็จโครงการ (KPI)

ปริมาณ	คุณภาพ	เวลา	ต้นทุน
ผู้เข้าร่วมกิจกรรมอย่างน้อยร้อยละ 70	มีผลประเมินอยู่ในระดับดี	ดำเนินโครงการเสร็จสิ้นภายในเวลาที่กำหนด	ใช้งบประมาณในการดำเนินโครงการไม่เกินที่แผนกำหนดไว้

13. ตัวชี้วัดประกอบการประกันคุณภาพตามเกณฑ์มาตรฐาน

องค์ประกอบที่ 5 การบริหารจัดการ ตัวบ่งชี้ที่ 5.1 การบริหารของคณะเพื่อกำกับติดตามผลลัพธ์ตามพันธกิจกลุ่มสถาบัน และเอกลักษณ์ของคณะ

14. การติดตามและประเมินผลโครงการ

- 1) ดำเนินการรวบรวมข้อมูลจากแบบสอบถามหลังเสร็จสิ้นโครงการ ซึ่งผู้เข้าร่วมโครงการเป็นผู้ตอบแบบสอบถาม

โครงการตามแผนปฏิบัติการประจำปีงบประมาณ พ.ศ. 2559 มหาวิทยาลัยนเรศวร
หน่วยงาน คณะทันตแพทยศาสตร์

1. รหัสโครงการ ทพ.0103/59

ชื่อโครงการ โครงการประชาสัมพันธ์คณะทันตแพทยศาสตร์

1.1 โครงการย่อยที่ 1 กิจกรรมจดหมายข่าวทันตะ มอนอ

1.2 โครงการย่อยที่ 2 กิจกรรมโปสเตอร์ประชาสัมพันธ์คณะทันตแพทยศาสตร์ และโรงพยาบาลทันตกรรม

1.3 โครงการย่อยที่ 3 กิจกรรมแผ่นพับประชาสัมพันธ์คณะทันตแพทยศาสตร์ และโรงพยาบาลทันตกรรม

2. ความสอดคล้องกับพันธกิจ

การผลิตบัณฑิต

การวิจัย

การบริการวิชาการแก่สังคม

การทำนุบำรุงศิลปวัฒนธรรม

การบริหารจัดการ

3. ความสอดคล้องกับประเด็นยุทธศาสตร์

3.1 ประเด็นยุทธศาสตร์มหาวิทยาลัย

เป็นเลิศทางการวิจัย (กลยุทธ์ที่.....มาตรการ.....)

ผลิตบัณฑิตมีคุณภาพ ทำงานได้รับค่าตอบแทนสูง (กลยุทธ์ที่...2.1...มาตรการ..2.1.7.....)

ความสัมพันธ์กับศิษย์เก่าอย่างเข้มแข็งและยั่งยืน (กลยุทธ์ที่.....มาตรการ.....)

ระบบบริหารในหลักธรรมาภิบาลและโปร่งใสตรวจสอบได้ (กลยุทธ์ที่ ..4.1... มาตรการ ..4.1.1, 4.2.2..)

3.2 ประเด็นยุทธศาสตร์ของคณะ/หน่วยงาน

ประเด็นยุทธศาสตร์ที่ 3 กลยุทธ์ที่ 3 มาตรการที่ -

3.3 อัตลักษณ์นิสิต 5 ก

มี

ไม่มี

ประเภทอัตลักษณ์	ตัวชี้วัด
<input type="checkbox"/> เก่งงาน	<input type="checkbox"/> ความสามารถในการนำความรู้ไปประยุกต์ใช้ในการประกอบวิชาชีพอย่างสร้างสรรค์ <input type="checkbox"/> มีความรับผิดชอบ กล้าหาญ เสียสละ อดทน ขยันหมั่นเพียร มุ่งมั่นสู่ความสำเร็จ <input type="checkbox"/> มีความสามารถในการใช้ภาษาไทย ภาษาอังกฤษ และเทคโนโลยีสารสนเทศได้เป็นอย่างดี <input type="checkbox"/> มีจรรยาบรรณในวิชาชีพ
<input type="checkbox"/> เก่งคน	<input type="checkbox"/> มีมนุษยสัมพันธ์ทั้งการพูด และการวางตัว <input type="checkbox"/> มีจิตสาธารณะ <input type="checkbox"/> มีความสามารถทำงานที่เป็นทีม <input type="checkbox"/> มีความเข้าใจตนเองและผู้อื่น
<input type="checkbox"/> เก่งคิด	<input type="checkbox"/> มีความคิดริเริ่มสร้างสรรค์ <input type="checkbox"/> ใฝ่เรียนรู้ <input type="checkbox"/> ทักษะคิดเชิงบวก <input type="checkbox"/> ผลงานนวัตกรรม
<input type="checkbox"/> เก่งครองชีวิต	<input type="checkbox"/> มีพฤติกรรมที่ดีในการเรียน <input type="checkbox"/> มีพฤติกรรมที่ดีในการใช้ชีวิต (ปลอดอบายมุข)
<input type="checkbox"/> เก่งพิชิตปัญหา	<input type="checkbox"/> มีความสามารถในการแก้ปัญหาส่วนตัว <input type="checkbox"/> มีความสามารถในการแก้ปัญหาการงาน

3.4 บริการวิชาการ

มี

ไม่มี

3.4.1 เป้าหมายตัวชี้วัด

เป้าหมายตัวบ่งชี้	เชิงปริมาณ	เชิงคุณภาพ	เชิงเวลา	เชิงต้นทุน
ผลลัพธ์	ร้อยละผู้เข้ารับบริการที่มีความรู้เพิ่มขึ้นจากการรับบริการ	ร้อยละความพึงพอใจของผู้รับบริการ/หน่วยงาน/องค์กรที่รับบริการวิชาการและวิชาชีพต่อประโยชน์จากการบริการ.....	-	-
ผลผลิต	จำนวนกิจกรรมบริการวิชาการ แก่งสังคม..... กิจกรรม จำนวนการให้บริการรวมทุก ครั้ง (กรณีของ รพ.)/จำนวน ให้บริการชั้นสูตรพลศึกษาครั้ง จำนวนผู้เข้ารับบริการ/ผู้เข้าร่วม กิจกรรม.....คน	ร้อยละความพึงพอใจของผู้รับบริการ ในกระบวนการให้บริการ	ร้อยละของงาน บริการวิชาการที่ แล้วเสร็จภายใน ระยะเวลาที่กำหนด	ต้นทุน/ค่าใช้จ่ายของ การบริการวิชาการ ตามงบประมาณที่ ได้รับจัดสรร.....บาท

3.4.2 การบูรณาการโครงการบริการวิชาการแก่งสังคม เข้ากับการเรียนการสอนและการวิจัย (โปรดใส่เครื่องหมาย ✓ ใน
ตัวชี้วัดและเป้าหมายภายใต้โครงการ ตอบได้มากกว่า 1)

- จำนวนนิสิตที่ลงฝึกงาน คน
- จำนวนรายวิชา/หลักสูตรที่มีการบูรณาการ วิชา ระบุรายชื่อวิชา
- จำนวนหนังสือ/ตำราที่ได้จากการดำเนินกิจกรรม เล่ม ระบุชื่อหนังสือ/ตำรา
- จำนวนหัวข้อวิทยานิพนธ์ที่ได้จากการดำเนินโครงการหัวข้อ ระบุหัวข้อวิทยานิพนธ์
- โครงการที่ดำเนินการครั้งนี้เป็นโครงการบริการวิชาการที่ดำเนินการต่อเนื่องจากปี พ.ศ.
ระบุรายละเอียดกิจกรรมต่อเนื่องที่เกิดขึ้น
- ร้อยละความพึงพอใจจากผลกระทบและความคุ้มค่า ของการดำเนินโครงการ
- จำนวนโครงการวิจัยที่นำไปถ่ายทอด โครงการ ระบุชื่อโครงการวิจัย
- ร้อยละของปัญหาในชุมชนที่ลดลง
- ร้อยละของประชาชนที่นำความรู้ไปใช้ประโยชน์ในการแก้ไขปัญหา
- จำนวนกิจกรรมเชิงสาธารณะที่เกิดขึ้น กิจกรรม ระบุชื่อกิจกรรม
- รายได้ของชุมชนหรือสิ่งประดิษฐ์ที่เกิดจากการบริการวิชาการ บาท / ชิ้นงาน ระบุชื่อสิ่งประดิษฐ์
.....
- โครงการมีผลกระทบในระดับประเทศในด้านใด (เช่นด้านสิ่งแวดล้อม,ด้านสุขภาพ,ด้านพลังงาน ฯลฯ)
.....
- จำนวนหน่วยงานหรือชุมชนที่นำผลการดำเนินงานไปใช้ให้เกิดประโยชน์ หน่วยงานหรือชุมชน
ระบุชื่อหน่วยงานหรือชุมชน

3.4.3 การประเมินผลสำเร็จและการบูรณาการทางบริการวิชาการ (โปรดใส่เครื่องหมาย ✓ ภายใต้การประเมินความสำเร็จ
และการบูรณาการบริการวิชาการ)

ด้านการเรียนการสอน

- ระดับความคิดเห็นของนิสิตที่มีต่อการบูรณาการด้านการเรียนการสอน
- อื่นๆ

ด้านการวิจัย

- จำนวนวิทยานิพนธ์ ที่ได้จากการดำเนินโครงการบริการวิชาการ ที่ยื่นเสนอขอรับงบประมาณ
วิทยานิพนธ์ ระบุชื่อวิทยานิพนธ์

3.4.4 การติดตามผลการประเมินผลสำเร็จและการบูรณาการทางบริการวิชาการ

- นำเข้าที่ประชุมคณะกรรมการบริหารของคณะ เพื่อวางแผนปรับปรุงการบูรณาการด้านใด
 - ด้านผลิตบัณฑิต
 - ด้านการวิจัย
 - ด้านการบริการวิชาการแก่สังคม
 - ด้านการทำนุบำรุงศิลปวัฒนธรรม
- อื่นๆ

3.4.5 การนำผลประเมินไปพัฒนาและปรับปรุงการบูรณาการทางบริการวิชาการ

ด้านการเรียนการสอน

- จำนวนรายวิชา/หลักสูตรที่ได้รับการปรับปรุง วิชา ระบุรายวิชา
(ที่เกิดการนำผลการบูรณาการไปปรับปรุง)
- จำนวนรายวิชาที่เปิดใหม่ วิชา ระบุรายวิชา

4. ผู้รับผิดชอบ

4.1 หน่วยงานที่รับผิดชอบ	หน่วยโสตทัศนศึกษาและหน่วยประชาสัมพันธ์	
4.2 ผู้รับผิดชอบ	รองคณบดีฝ่ายบริหาร	โทร 6062
4.3 ผู้ประสานงาน	1. นางสาวสุนีย์ เดชะศิลารักษ์	โทร 6022
	2. นางสาวอัจฉรา บุญแทน	โทร 6021
	3. นางสาวพินผกา สวนเอก	โทร 6962
4.4 ผู้รายงานผล	นางสาวสุนีย์ เดชะศิลารักษ์	โทร 6022

5. หลักการและเหตุผล

คณะทันตแพทยศาสตร์ มหาวิทยาลัยนครสวรรค์ มีบัณฑิตที่จบเป็นทันตแพทย์ และผู้ช่วยทันตแพทย์ออกไปรับใช้สังคมแล้วหลายรุ่น คณะทันตแพทยศาสตร์มีนโยบายและแผนดำเนินการในการประชาสัมพันธ์กิจกรรมของคณะฯ ให้บุคคลภายนอกทั้งในระดับโรงเรียน มหาวิทยาลัย หน่วยราชการ เอกชน ซึ่งจะส่งผลให้ภาพลักษณ์ของคณะฯ และมหาวิทยาลัยเป็นที่รู้จักของบุคคลทั่วไป

6. วัตถุประสงค์

- 6.1 เพื่อเสนอการพัฒนาคณะทันตแพทยศาสตร์
- 6.2 เพื่อเสนอกิจกรรมของคณะทันตแพทยศาสตร์
- 6.3 เพื่อประชาสัมพันธ์ให้หน่วยงานอื่นๆ ทั้งในและนอกมหาวิทยาลัยรู้จักคณะทันตแพทยศาสตร์มากขึ้น
- 6.4 เพื่อประชาสัมพันธ์ให้บุคลากรในมหาวิทยาลัยรู้จักคณะฯ และโรงพยาบาลทันตกรรมมากขึ้น

7. เป้าหมายของโครงการ

7.1. เป้าหมายการดำเนินงาน

- 1) หน่วยงานราชการและเอกชนทั้งในและนอกมหาวิทยาลัย
- 2) นักเรียนระดับมัธยมศึกษา

7.2 กิจกรรม/เนื้อหาที่จะดำเนินการ

- 1) จัดทำจดหมายข่าวทันตะมอโน, โปสเตอร์ ป้าย และเอกสารประชาสัมพันธ์คณะทันตแพทยศาสตร์

8. งบประมาณดำเนินการ

- รายได้ 0 บาท
 แผ่นดิน 100,000 บาท

แหล่งงบประมาณ : งบประมาณแผ่นดิน ประจำปีงบประมาณ พ.ศ. 2559

รายละเอียดค่าใช้จ่าย (จำแนกหมวดค่าใช้จ่ายเป็นไปตามระเบียบทางราชการ)

ลำดับ	รายการ	แผ่นดิน (บาท)	รายได้ (บาท)
1.	ค่าพิมพ์จดหมายข่าวทันตมะนอน 6 ฉบับๆละ 400 เล่ม	60,000	-
2.	ค่าพิมพ์โปสเตอร์ และป้ายประชาสัมพันธ์คณะฯ	20,000	-
3.	ค่าพิมพ์เอกสารประชาสัมพันธ์คณะฯ	20,000	-
รวม		100,000	-

หมายเหตุ: ทุกรายการถ้วนเฉลี่ยจ่าย

9. ขั้นตอนและแผนการดำเนินงาน (PDCA)

กิจกรรม	ปีงบประมาณ พ.ศ. 2559											
	ต.ค.	พ.ย.	ธ.ค.	ม.ค.	ก.พ.	มี.ค.	เม.ย.	พ.ค.	มิ.ย.	ก.ค.	ส.ค.	ก.ย.
ขั้นวางแผนงาน (P).....												
1. ประชุมวางแผนรูปแบบการประชาสัมพันธ์	↔											
ขั้นดำเนินการ (D).....												
1. ขออนุมัติโครงการ	↔	↔										
2. รวบรวมข้อมูล	←											→
3. จัดทำเอกสารประชาสัมพันธ์	←											→
4. ประชาสัมพันธ์และเผยแพร่	←											→
ขั้นสรุปและประเมินผล (C)												
1. สรุปและประเมินผลโครงการ												↔
ขั้นปรับปรุงตามผลการประเมิน(A) ...												
1. ประชุมสรุปปัญหาและอุปสรรคที่เกิดขึ้นในการประชาสัมพันธ์												↔

10. วัน เวลา และสถานที่ในการดำเนินการ

- 1) วัน เวลา ในการจัดกิจกรรม ตุลาคม 2558 - กันยายน 2559
 2) สถานที่จัดกิจกรรม คณะทันตแพทยศาสตร์ มหาวิทยาลัยนเรศวร

11. ผลที่คาดว่าจะได้รับ

- 1) หน่วยงานทั้งภายนอกและภายในมหาวิทยาลัยได้รู้จักคณะทันตแพทยศาสตร์และโรงพยาบาลทันตกรรม

12. ตัวชี้วัดความสำเร็จโครงการ (KPI)

ปริมาณ	คุณภาพ	เวลา	ต้นทุน
-	- บุคลากรภายนอกมหาวิทยาลัยได้มีโอกาสรู้จักและรับทราบกิจกรรมและพัฒนาการของคณะฯ - ผู้บริหารและบุคลากรได้รับทราบผลงานของคณะฯ - ผู้สมัครเข้าเรียนหลักสูตรทันตแพทยศาสตร์ได้รับทราบข้อมูลของคณะฯ	ดำเนินโครงการเสร็จสิ้นภายในเวลาที่กำหนด	ใช้งบประมาณในการดำเนินโครงการไม่เกินที่แผนกำหนดไว้

13. ตัวชี้วัดประกอบการประกันคุณภาพตามเกณฑ์มาตรฐาน

- ก.พร. ตัวชี้วัดที่..... สมศ. ตัวชี้วัดที่.....
 สกอ. ตัวชี้วัดที่.....7.2..... สงป. ตัวชี้วัดที่.....

14. การติดตามและประเมินผลโครงการ

- 1) ดำเนินการรวบรวมข้อมูลจากแบบสอบถามระหว่างดำเนินโครงการ และหลังเสร็จสิ้นโครงการ

โครงการตามแผนปฏิบัติการประจำปีงบประมาณ พ.ศ. 2559 มหาวิทยาลัยนเรศวร
หน่วยงาน คณะทันตแพทยศาสตร์

1. รหัสโครงการ ทพ.0201/59

ชื่อโครงการ โครงการส่งเสริมวิชาการนิสิตทันตแพทย์

2. ความสอดคล้องกับพันธกิจ

- การผลิตบัณฑิต การวิจัย
 การบริการวิชาการแก่สังคม การทำนุบำรุงศิลปวัฒนธรรม
 การบริหารจัดการ

3. ความสอดคล้องกับประเด็นยุทธศาสตร์

3.1 ประเด็นยุทธศาสตร์มหาวิทยาลัย

- เป็นเลิศทางการวิจัย (กลยุทธ์ที่.....มาตรการ.....)
 ผลิตบัณฑิตมีคุณภาพ ทำงานได้รับค่าตอบแทนสูง (กลยุทธ์ที่ 2.4 มาตรการ 2.4.2)
 ความสัมพันธ์กับศิษย์เก่าอย่างเข้มแข็งและยั่งยืน (กลยุทธ์ที่.....มาตรการ.....)
 ระบบบริหารในหลักธรรมาภิบาลและโปร่งใสตรวจสอบได้ (กลยุทธ์ที่ มาตรการ)

3.2 ประเด็นยุทธศาสตร์ของคณะ/หน่วยงาน (ถ้ามี)

- ประเด็นยุทธศาสตร์ที่ 1 กลยุทธ์ที่ 8 มาตรการที่ -

3.3 อัตลักษณ์นิสิต 5 ก

- มี ไม่มี

ประเภทอัตลักษณ์	ตัวชี้วัด
<input checked="" type="checkbox"/> เก่งงาน	<input type="checkbox"/> ความสามารถในการนำความรู้ไปประยุกต์ใช้ในการประกอบวิชาชีพอย่างสร้างสรรค์ <input checked="" type="checkbox"/> มีความรับผิดชอบ กล้าหาญ เสียสละ อดทน ขยันหมั่นเพียร มุ่งมั่นสู่ความสำเร็จ <input type="checkbox"/> มีความสามารถในการใช้ภาษาไทย ภาษาอังกฤษ และเทคโนโลยีสารสนเทศได้เป็นอย่างดี <input type="checkbox"/> มีจรรยาบรรณในวิชาชีพ
<input checked="" type="checkbox"/> เก่งคน	<input checked="" type="checkbox"/> มีมนุษยสัมพันธ์ทั้งการพูด และการวางตัว <input checked="" type="checkbox"/> มีจิตสาธารณะ <input checked="" type="checkbox"/> มีความสามารถทำงานที่เป็นทีม <input type="checkbox"/> มีความเข้าใจตนเองและผู้อื่น
<input checked="" type="checkbox"/> เก่งคิด	<input checked="" type="checkbox"/> มีความคิดริเริ่มสร้างสรรค์ <input type="checkbox"/> ใฝ่เรียนรู้ <input type="checkbox"/> ทศนคติเชิงบวก <input type="checkbox"/> ผลงานนวัตกรรม
<input type="checkbox"/> เก่งครองชีวิต	<input type="checkbox"/> มีพฤติกรรมที่ดีในการเรียน <input type="checkbox"/> มีพฤติกรรมที่ดีในการใช้ชีวิต (ปลอดอบายมุข)
<input checked="" type="checkbox"/> เก่งพิชิตปัญหา	<input type="checkbox"/> มีความสามารถในการแก้ปัญหาส่วนตัว <input checked="" type="checkbox"/> มีความสามารถในการแก้ปัญหาการงาน

3.4 บริการวิชาการ

มี

ไม่มี

3.4.1 เป้าหมายตัวชี้วัด

เป้าหมายตัวชี้วัด	เชิงปริมาณ	เชิงคุณภาพ	เชิงเวลา	เชิงต้นทุน
ผลลัพธ์	ร้อยละผู้เข้ารับบริการที่มีความรู้เพิ่มขึ้นจากการบริการ	ร้อยละความพึงพอใจของผู้รับบริการ/หน่วยงาน/องค์กรที่รับบริการวิชาการและวิชาชีพต่อประโยชน์จากการบริการ	-	-
ผลผลิต	จำนวนกิจกรรมบริการวิชาการ แก่งสังคม..... กิจกรรม จำนวนการให้บริการรวมทุก ครั้ง (กรณีของ รพ.)/จำนวน ให้บริการชั้นสูตรพลศึกษาครั้ง จำนวนผู้เข้ารับบริการ/ผู้เข้าร่วม กิจกรรม.....คน	ร้อยละความพึงพอใจของผู้รับบริการ ในกระบวนการให้บริการ	ร้อยละของงาน บริการวิชาการที่ แล้วเสร็จภายใน ระยะเวลาที่กำหนด	ต้นทุน/ค่าใช้จ่ายของ การบริการวิชาการ ตามงบประมาณที่ ได้รับจัดสรร.....บาท

3.4.2 การบูรณาการโครงการบริการวิชาการแก่งสังคม เข้ากับการเรียนการสอนและการวิจัย (โปรดใส่เครื่องหมาย ✓ ในตัวชี้วัดและเป้าหมายภายใต้โครงการ ตอบได้มากกว่า 1)

- จำนวนนิสิตที่ลงฝึกงาน คน
- จำนวนรายวิชา/หลักสูตรที่มีการบูรณาการ วิชา ระบุรายชื่อวิชา
- จำนวนหนังสือ/ตำราที่ได้จากการดำเนินกิจกรรม เล่ม ระบุชื่อหนังสือ/ตำรา
- จำนวนหัวข้อวิทยานิพนธ์ที่ได้จากการดำเนินโครงการหัวข้อ ระบุหัวข้อวิทยานิพนธ์
- โครงการที่ดำเนินการครั้งนี้เป็นโครงการบริการวิชาการที่ดำเนินการต่อเนื่องจากปี พ.ศ.
ระบุรายละเอียดกิจกรรมต่อเนื่องที่เกิดขึ้น
- ร้อยละความพึงพอใจจากผลกระทบและความคุ้มค่า ของการดำเนินโครงการ
- จำนวนโครงการวิจัยที่นำไปถ่ายทอด โครงการ ระบุชื่อโครงการวิจัย
- ร้อยละของปัญหาในชุมชนที่ลดลง
- ร้อยละของประชาชนที่นำความรู้ไปใช้ประโยชน์ในการแก้ไขปัญหา
- จำนวนกิจกรรมเชิงสาธารณะที่เกิดขึ้น กิจกรรม ระบุชื่อกิจกรรม
- รายได้ของชุมชนหรือสิ่งประดิษฐ์ที่เกิดจากการบริการวิชาการ บาท / ชิ้นงาน ระบุชื่อสิ่งประดิษฐ์
- โครงการมีผลกระทบในระดับประเทศในด้านใด (เช่นด้านสิ่งแวดล้อม,ด้านสุขภาพ,ด้านพลังงาน ฯลฯ)
.....
- จำนวนหน่วยงานหรือชุมชนที่นำผลการดำเนินงานไปใช้ให้เกิดประโยชน์ หน่วยงานหรือชุมชน
ระบุชื่อหน่วยงานหรือชุมชน

3.4.3 การประเมินผลสำเร็จและการบูรณาการทางบริการวิชาการ (โปรดใส่เครื่องหมาย ✓ ภายใต้การประเมินความสำเร็จและการบูรณาการบริการวิชาการ)

ด้านการเรียนการสอน

- ระดับความคิดเห็นของนิสิตที่มีต่อการบูรณาการด้านการเรียนการสอน
- อื่นๆ

ด้านการวิจัย

- จำนวนโจทย์วิจัย ที่ได้จากการดำเนินโครงการบริการวิชาการ ที่ยื่นเสนอขอรับงบประมาณ โจทย์
วิจัย
ระบุชื่อโจทย์วิจัย

3.4.4 การติดตามผลการประเมินผลสำเร็จและการบูรณาการทางบริการวิชาการ

- นำเข้าที่ประชุมคณะกรรมการบริหารของคณะ เพื่อวางแผนปรับปรุงการบูรณาการด้านใด
 - ด้านผลิตบัณฑิต
 - ด้านการวิจัย
 - ด้านการบริการวิชาการแก่สังคม
 - ด้านการทำนุบำรุงศิลปวัฒนธรรม
- อื่นๆ

3.4.5 การนำผลประเมินไปพัฒนาและปรับปรุงการบูรณาการทางบริการวิชาการ

ด้านการเรียนการสอน

- จำนวนรายวิชา/หลักสูตรที่ได้รับการปรับปรุง วิชา ระบุรายวิชา (ที่เกิดการนำผลการบูรณาการไปปรับปรุง)
- จำนวนรายวิชาที่เปิดใหม่ วิชา ระบุรายวิชา

4. ผู้รับผิดชอบ

- | | | |
|--------------------------|-------------------------|-----------|
| 4.1 หน่วยงานที่รับผิดชอบ | งานบริการการศึกษา | |
| 4.2 ผู้รับผิดชอบ | รองคณบดีฝ่ายวิชาการ | โทร. 6956 |
| 4.3 ผู้ประสานงาน | นางสาวศิริพร บัวอ้น | โทร. 6085 |
| | นางสาวสุกฤตา เส็งเข้ม | โทร. 6089 |
| | นางสาววรรณุช จันท | โทร. 6088 |
| | นายมนตรี ทองอ่อน | โทร. 6088 |
| | นางสาววราภรณ์ สุพระมิตร | โทร. 6087 |
| | นางสาววรัญญา สร้อยโยงาม | โทร. 6086 |
| 4.4 ผู้รายงานผล | นางสาวสุกฤตา เส็งเข้ม | โทร. 6089 |

5. หลักการและเหตุผล

คณะทันตแพทยศาสตร์ มหาวิทยาลัยนเรศวรมีวัตถุประสงค์ในการผลิตทันตแพทย์ให้มีความสามารถในการบริการผู้ป่วย ครอบครั้ว และ ชุมชน รวมทั้งด้านส่งเสริมสุขภาพ ป้องกันโรค รักษาพยาบาลฟื้นฟูสุขภาพ รวมทั้งการพัฒนาคุณภาพชีวิตของประชาชน การจัดกิจกรรมส่งเสริมวิชาการก็เป็นกิจกรรมหนึ่งที่จัดขึ้นเพื่อปลูกฝังนิสัยทันตแพทย์ให้มีความสนใจกิจกรรมด้านการเผยแพร่วิชาการ สามารถนำความรู้ที่ได้รับไปประยุกต์ใช้กับการปฏิบัติงาน อันจะนำไปสู่การเป็นทันตแพทย์ที่มีคุณภาพต่อไป

6. วัตถุประสงค์

- 6.1 เพื่อปลูกฝังนิสัยทันตแพทย์ให้มีความสนใจกิจกรรมด้านวิชาการ
- 6.2 เพื่อสนับสนุนนิสัยให้ฝึกจัดกิจกรรมการเผยแพร่วิชาการ
- 6.3 เพื่อให้นิสัยเกิดความสามัคคีในหมู่คณะ

7. เป้าหมายของโครงการ

7.1 เป้าหมายการดำเนินงาน

เป้าหมาย	จำนวน	หน่วยนับ
นิสิต	58	คน
บุคคลทั่วไป	100	คน
จำนวนผู้เข้าร่วมโครงการจำนวนทั้งสิ้น	158	คน

7.2 กิจกรรม/เนื้อหาที่จะดำเนินการ

- 1) การจัดนิทรรศการสัปดาห์วิทยาศาสตร์

8. งบประมาณดำเนินการ

รายได้ 5,000 บาท

แหล่งงบประมาณ : เงินงบประมาณรายได้ ประจำปีงบประมาณ พ.ศ. 2559

แผ่นดิน 0 บาท

รายละเอียดค่าใช้จ่าย (จำแนกหมวดค่าใช้จ่ายเป็นไปตามระเบียบทางราชการ)

ลำดับ	รายการ	แผ่นดิน (บาท)	รายได้ (บาท)
1	ค่าวัสดุสำนักงาน	-	2,000
2	ค่าวัสดุงานบ้านงานครัว	-	3,000
	รวม	-	5,000

9. ขั้นตอนและแผนการดำเนินงาน (PDCA)

กิจกรรม	ปีงบประมาณ พ.ศ. 2559											
	ต.ค.	พ.ย.	ธ.ค.	ม.ค.	ก.พ.	มี.ค.	เม.ย.	พ.ค.	มิ.ย.	ก.ค.	ส.ค.	ก.ย.
ขั้นวางแผนงาน (P) 1. ประสานงานกับนิสิตที่รับผิดชอบการจัดกิจกรรม									↔			
ขั้นดำเนินการ (D) 1. ขออนุมัติโครงการ 2. จัดเตรียมเอกสารและอุปกรณ์ที่ใช้ในการจัดกิจกรรม 3. จัดกิจกรรม									↔	↔		
ขั้นสรุปและประเมินผล (C) 1. สรุปผลการดำเนินโครงการและประเมินผลการจัดกิจกรรม												↔
ขั้นปรับปรุงตามผลการประเมิน (A) ... 1. นำผลสรุปและผลการประเมินมาพิจารณาเพื่อปรับปรุงการจัดงานในปีถัดไป												↔

10. วัน เวลา และสถานที่ในการดำเนินการ

- 1) วัน เวลา ในการจัดกิจกรรม เดือนสิงหาคม 2559
- 2) สถานที่จัดกิจกรรม คณะวิทยาศาสตร์ มหาวิทยาลัยนเรศวร

11. ผลที่คาดว่าจะได้รับ

1) นิสิตทันตแพทย์ได้ฝึกการจัดกิจกรรมส่งเสริมและเผยแพร่ความรู้ด้านทันตสุขภาพ สามารถนำความรู้ที่ได้รับไปประยุกต์ใช้กับการปฏิบัติงาน อันจะนำไปสู่การเป็นทันตแพทย์ที่มีคุณภาพต่อไป

12. ตัวชี้วัดความสำเร็จโครงการ (KPI)

ปริมาณ	คุณภาพ	เวลา	ต้นทุน
มีผู้เข้าร่วมแต่ละกิจกรรมอย่างน้อย ร้อยละ 60	มีผลประเมินอยู่ในระดับดีขึ้น	ดำเนินโครงการเสร็จสิ้นภายในเวลาที่กำหนด	ใช้งบประมาณในการดำเนินโครงการไม่เกินที่แผนกำหนดไว้

13. ตัวชี้วัดประกอบการประกันคุณภาพตามเกณฑ์มาตรฐาน

- ก.พ.ร. ตัวชี้วัดที่.....
- สกอ. ระดับหลักสูตร ตัวบ่งชี้ที่ 3.2
- สงป. ตัวชี้วัดที่.....

14. การติดตามและประเมินผลโครงการ

1) ดำเนินการโดยรวบรวมข้อมูลจากแบบสอบถามหลังเสร็จสิ้นโครงการ ซึ่งผู้เข้าร่วมโครงการเป็นผู้ตอบแบบสอบถาม โดยผลการประเมินโดยรวมอยู่ในระดับไม่ต่ำกว่าดี

โครงการตามแผนปฏิบัติการประจำปีงบประมาณ พ.ศ. 2559 มหาวิทยาลัยนเรศวร
หน่วยงาน คณะทันตแพทยศาสตร์

1. รหัสโครงการ ทพ.0202/59

ชื่อโครงการ โครงการส่งบัณฑิตสู่สังคม

- 1.1 โครงการย่อยที่ 1 กิจกรรมฝึกปฏิบัติงานระบบโรงพยาบาล
- 1.2 โครงการย่อยที่ 2 กิจกรรมอบรมเรียนรู้การปฏิบัติงานในโรงพยาบาลชุมชน
- 1.3 โครงการย่อยที่ 3 กิจกรรมส่งบัณฑิตสู่สังคม 14
- 1.4 โครงการย่อยที่ 4 กิจกรรมมอบใบประกาศนียบัตรนิสิตผู้ช่วยทันตแพทย์

2. ความสอดคล้องกับพันธกิจ

- การผลิตบัณฑิต การวิจัย
- การบริการวิชาการแก่สังคม การทำนุบำรุงศิลปวัฒนธรรม
- การบริหารจัดการ

3. ความสอดคล้องกับประเด็นยุทธศาสตร์

3.1 ประเด็นยุทธศาสตร์มหาวิทยาลัย

- เป็นเลิศทางการวิจัย (กลยุทธ์ที่.....มาตรการ.....)
- ผลิตบัณฑิตมีคุณภาพ ทำงานได้รับค่าตอบแทนสูง (กลยุทธ์ที่ 2.4 มาตรการ 2.4.2)
- ความสัมพันธ์กับศิษย์เก่าอย่างเข้มแข็งและยั่งยืน (กลยุทธ์ที่.....มาตรการ.....)
- ระบบบริหารในหลักธรรมาภิบาลและโปร่งใสตรวจสอบได้ (กลยุทธ์ที่ มาตรการ)

3.2 ประเด็นยุทธศาสตร์ของคณะ/หน่วยงาน (ถ้ามี)

- ประเด็นยุทธศาสตร์ที่ 1 กลยุทธ์ที่ 6 มาตรการที่ -

3.3 อัตลักษณ์นิสิต 5 ก

- มี ไม่มี

ประเภทอัตลักษณ์	ตัวชี้วัด
<input checked="" type="checkbox"/> เก่งงาน	<input checked="" type="checkbox"/> ความสามารถในการนำความรู้ไปประยุกต์ใช้ในการประกอบวิชาชีพอย่างสร้างสรรค์ <input type="checkbox"/> มีความรับผิดชอบ กล้าหาญ เสียสละ อดทน ขยันหมั่นเพียร มุ่งมั่นสู่ความสำเร็จ <input type="checkbox"/> มีความสามารถในการใช้ภาษาไทย ภาษาอังกฤษ และเทคโนโลยีสารสนเทศได้เป็นอย่างดี <input checked="" type="checkbox"/> มีจรรยาบรรณในวิชาชีพ
<input checked="" type="checkbox"/> เก่งคน	<input checked="" type="checkbox"/> มีมนุษยสัมพันธ์ทั้งการพูด และการวางตัว <input checked="" type="checkbox"/> มีจิตสาธารณะ <input type="checkbox"/> มีความสามารถทำงานที่เป็นทีม <input type="checkbox"/> มีความเข้าใจตนเองและผู้อื่น
<input checked="" type="checkbox"/> เก่งคิด	<input type="checkbox"/> มีความคิดริเริ่มสร้างสรรค์ <input type="checkbox"/> ใฝ่เรียนรู้ <input checked="" type="checkbox"/> ทักษะคิดเชิงบวก <input type="checkbox"/> ผลงานนวัตกรรม
<input checked="" type="checkbox"/> เก่งครองชีวิต	<input type="checkbox"/> มีพฤติกรรมที่ดีในการเรียน <input checked="" type="checkbox"/> มีพฤติกรรมที่ดีในการใช้ชีวิต (ปลอดอบายมุข)
<input checked="" type="checkbox"/> เก่งพิชิตปัญหา	<input checked="" type="checkbox"/> มีความสามารถในการแก้ปัญหาส่วนตัว <input checked="" type="checkbox"/> มีความสามารถในการแก้ปัญหาการงาน

3.4 บริการวิชาการ

มี

ไม่มี

3.4.1 เป้าหมายตัวชี้วัด

เป้าหมายตัวบ่งชี้	เชิงปริมาณ	เชิงคุณภาพ	เชิงเวลา	เชิงต้นทุน
ผลลัพธ์	ร้อยละผู้เข้ารับบริการที่มีความรู้เพิ่มขึ้นจากการรับบริการ	ร้อยละความพึงพอใจของผู้รับบริการ/หน่วยงาน/องค์กรที่รับบริการวิชาการและวิชาชีพต่อประโยชน์จากการบริการ.....	-	-
ผลผลิต	จำนวนกิจกรรมบริการวิชาการ แก่งสังคม..... กิจกรรม จำนวนการให้บริการรวมทุก ครั้ง (กรณีของ รพ.)/จำนวน ให้บริการชั้นสูตรพลศึกษาครั้ง จำนวนผู้เข้ารับบริการ/ผู้เข้าร่วม กิจกรรม.....คน	ร้อยละความพึงพอใจของผู้รับบริการ ในกระบวนการให้บริการ	ร้อยละของงาน บริการวิชาการที่ แล้วเสร็จภายใน ระยะเวลาที่กำหนด	ต้นทุน/ค่าใช้จ่ายของ การบริการวิชาการ ตามงบประมาณที่ ได้รับจัดสรร.....บาท

3.4.2 การบูรณาการโครงการบริการวิชาการแก่งสังคม เข้ากับการเรียนการสอนและการวิจัย (โปรดใส่เครื่องหมาย ✓ ในตัวชี้วัดและเป้าหมายภายใต้โครงการ ตอบได้มากกว่า 1)

- จำนวนนิสิตที่ลงฝึกงาน คน
- จำนวนรายวิชา/หลักสูตรที่มีการบูรณาการ วิชา ระบุรายชื่อวิชา
- จำนวนหนังสือ/ตำราที่ได้จากการดำเนินกิจกรรม เล่ม ระบุชื่อหนังสือ/ตำรา
- จำนวนหัวข้อวิทยานิพนธ์ที่ได้จากการดำเนินโครงการ หัวข้อ ระบุหัวข้อวิทยานิพนธ์
- โครงการที่ดำเนินการครั้งนี้เป็นโครงการบริการวิชาการที่ดำเนินการต่อเนื่องจากปี พ.ศ.
ระบุรายละเอียดกิจกรรมต่อเนื่องที่เกิดขึ้น
- ร้อยละความพึงพอใจจากผลกระทบและความคุ้มค่า ของการดำเนินโครงการ
- จำนวนโครงการวิจัยที่นำไปถ่ายทอด โครงการ ระบุชื่อโครงการวิจัย
- ร้อยละของปัญหาในชุมชนที่ลดลง
- ร้อยละของประชาชนที่นำความรู้ไปใช้ประโยชน์ในการแก้ไขปัญหา
- จำนวนกิจกรรมเชิงสาธารณะที่เกิดขึ้น กิจกรรม ระบุชื่อกิจกรรม
- รายได้ของชุมชนหรือสิ่งประดิษฐ์ที่เกิดจากการบริการวิชาการ บาท / ชิ้นงาน ระบุชื่อสิ่งประดิษฐ์
- โครงการมีผลกระทบในระดับประเทศในด้านใด (เช่นด้านสิ่งแวดล้อม,ด้านสุขภาพ,ด้านพลังงาน ฯลฯ)
.....
- จำนวนหน่วยงานหรือชุมชนที่นำผลการดำเนินงานไปใช้ให้เกิดประโยชน์ หน่วยงานหรือชุมชน
ระบุชื่อหน่วยงานหรือชุมชน

3.4.3 การประเมินผลสำเร็จและการบูรณาการทางบริการวิชาการ (โปรดใส่เครื่องหมาย ✓ ภายใต้การประเมินความสำเร็จและการบูรณาการบริการวิชาการ)

ด้านการเรียนการสอน

- ระดับความคิดเห็นของนิสิตที่มีต่อการบูรณาการด้านการเรียนการสอน
- อื่นๆ

ด้านการวิจัย

- จำนวนโจทย์วิจัย ที่ได้จากการดำเนินโครงการบริการวิชาการ ที่ยื่นเสนอขอรับงบประมาณ โจทย์
วิจัย
ระบุชื่อโจทย์วิจัย

3.4.4 การติดตามผลการประเมินผลสำเร็จและการบูรณาการทางบริการวิชาการ

- นำเข้าที่ประชุมคณะกรรมการบริหารของคณะ เพื่อวางแผนปรับปรุงการบูรณาการด้านใด
 - ด้านผลิตบัณฑิต
 - ด้านการวิจัย
 - ด้านการบริการวิชาการแก่สังคม
 - ด้านการทำนุบำรุงศิลปวัฒนธรรม
- อื่นๆ

3.4.5 การนำผลประเมินไปพัฒนาและปรับปรุงการบูรณาการทางบริการวิชาการ

ด้านการเรียนการสอน

- จำนวนรายวิชา/หลักสูตรที่ได้รับการปรับปรุง วิชา ระบุรายวิชา (ที่เกิดการนำผลการบูรณาการไปปรับปรุง)
- จำนวนรายวิชาที่เปิดใหม่ วิชา ระบุรายวิชา

4. ผู้รับผิดชอบ

4.1	หน่วยงานที่รับผิดชอบ	งานบริการการศึกษา	
4.2	ผู้รับผิดชอบ	รองคณบดีฝ่ายวิชาการ	โทร. 6956
4.3	ผู้ประสานงาน	นางสาวศิริพร บัวอ้น	โทร. 6085
		นางสาวสุกฤตา เส็งเข้ม	โทร. 6089
		นางสาววรรณุช จันท	โทร. 6088
		นายมนตรี ทองอ่อน	โทร. 6088
		นางสาววราภรณ์ สุพระมิตร	โทร. 6087
		นางสาววรัญญา สร้อยโยงาม	โทร. 6086
4.4	ผู้รายงานผล	นางสาวสุกฤตา เส็งเข้ม	โทร. 6089

5. หลักการและเหตุผล

อาชีพทันตแพทย์เป็นอาชีพที่มีเกียรติในสังคม ผู้ที่ได้ชื่อว่าเป็นทันตแพทย์สมควรจะเป็นประชากรที่มีคุณภาพเป็นแบบอย่างที่ดี เพื่อให้ทันตแพทย์ได้มีการเรียนรู้ทักษะในด้านต่างๆ และฝึกปฏิบัติงานระบบในโรงพยาบาล อันจะเป็นการวางรูปแบบที่ดีและเป็นตัวอย่างแก่บัณฑิตรุ่นต่อ ๆ ไป ในการทำตัวเป็นส่วนหนึ่งของวิชาชีพและเป็นประชากรที่มีคุณภาพของสังคม ช่วยเหลือในการพัฒนาสังคมและจะต้องไปสัมผัสกับสังคมทุกระดับในประเทศและต่างประเทศทั้งในทางวิชาการและทางสังคม

6. วัตถุประสงค์

- 6.1 เพื่อให้บัณฑิตมีความสำนึกในความรับผิดชอบต่อวิชาชีพ
- 6.2 เพื่อให้บัณฑิตมีความผูกพันกับคณะ ฯ และมหาวิทยาลัย
- 6.3 เพื่อให้บัณฑิตมีการเตรียมการอันที่จะออกไปทำงานอย่างมีความสุข
- 6.4 เพื่อให้บัณฑิตได้ฝึกปฏิบัติงานระบบโรงพยาบาล
- 6.5 เพื่อให้บัณฑิตได้เรียนรู้การปฏิบัติงานโรงพยาบาลชุมชน การทำงานเป็นกลุ่ม ระบบการทำงานในโรงพยาบาลและสาธารณสุข และศึกษาชุมชน ปัญหาทางทันตสาธารณสุข
- 6.6 เพื่อให้บัณฑิตเป็นผู้มีบุคลิกภาพที่ดี มีมนุษยสัมพันธ์ดี
- 6.7 เพื่อให้บัณฑิตมีปัญหา มีลูทางเพื่อความก้าวหน้าในวิชาชีพ
- 6.8 เพื่อมอบใบประกาศนียบัตรให้แก่บัณฑิตผู้ช่วยทันตแพทย์ผู้สำเร็จการศึกษา

7. เป้าหมายของโครงการ

7.1 เป้าหมายการดำเนินงาน

โครงการย่อยที่ 1 กิจกรรมฝึกปฏิบัติงานระบบโรงพยาบาล

เป้าหมาย	จำนวน	หน่วยนับ
นิสิตชั้นปีที่ 6	80	คน
อาจารย์/บุคลากร	10	คน
จำนวนผู้เข้าร่วมโครงการจำนวนทั้งสิ้น	90	คน

โครงการย่อยที่ 2 กิจกรรมอบรมเรียนรู้การปฏิบัติงานในโรงพยาบาลชุมชน

เป้าหมาย	จำนวน	หน่วยนับ
นิสิตชั้นปีที่ 6	80	คน
อาจารย์/บุคลากร	15	คน
จำนวนผู้เข้าร่วมโครงการจำนวนทั้งสิ้น	95	คน

โครงการย่อยที่ 3 กิจกรรมส่งบัณฑิตสู่สังคม 14

เป้าหมาย	จำนวน	หน่วยนับ
นิสิตชั้นปีที่ 6	80	คน
นิสิตชั้นปีที่ 1-5	120	คน
อาจารย์/บุคลากร	60	คน
จำนวนผู้เข้าร่วมโครงการจำนวนทั้งสิ้น	260	คน

โครงการย่อยที่ 4 กิจกรรมมอบใบประกาศนียบัตรนิสิตผู้ช่วยทันตแพทย์

เป้าหมาย	จำนวน	หน่วยนับ
นิสิตผู้ช่วยทันตแพทย์	14	คน
อาจารย์/บุคลากร	60	คน
จำนวนผู้เข้าร่วมโครงการจำนวนทั้งสิ้น	74	คน

7.2 กิจกรรม/เนื้อหาที่จะดำเนินการ

โครงการย่อยที่ 1 กิจกรรมฝึกปฏิบัติงานระบบโรงพยาบาล

- 1) การอบรม/สัมมนา
- 2) การฝึกปฏิบัติงานระบบโรงพยาบาล

โครงการย่อยที่ 2 กิจกรรมอบรมเรียนรู้การปฏิบัติงานในโรงพยาบาลชุมชน

- 1) การอบรม/สัมมนา
- 2) การจัดกิจกรรมร่วม

โครงการย่อยที่ 3 กิจกรรมส่งบัณฑิตสู่สังคม 14

- 1) การอบรม/สัมมนา
- 2) การจัดกิจกรรมร่วม

โครงการย่อยที่ 4 กิจกรรมมอบใบประกาศนียบัตรนิสิตผู้ช่วยทันตแพทย์

- 1) การอบรม/สัมมนา
- 2) มอบใบประกาศนียบัตรให้แก่นิสิตผู้ช่วยทันตแพทย์ที่สำเร็จการศึกษา

8. งบประมาณดำเนินการ

โครงการย่อยที่ 1 กิจกรรมฝึกปฏิบัติงานระบบโรงพยาบาล

รายได้ 900 บาท

แหล่งงบประมาณ : เงินงบประมาณรายได้ ประจำปีงบประมาณ พ.ศ. 2559

แผ่นดิน 280,000 บาท

แหล่งงบประมาณ : เงินงบประมาณแผ่นดิน ประจำปีงบประมาณ พ.ศ. 2559

รายละเอียดค่าใช้จ่าย (จำแนกหมวดค่าใช้จ่ายเป็นไปตามระเบียบทางราชการ)

ลำดับ	รายการ	แผ่นดิน (บาท)	รายได้ (บาท)
1	ค่าตอบแทนวิทยากรแหล่งฝึก (3 วันๆ ละ 300บาท/แหล่งฝึก)	900	-
2	ค่าเบี้ยเลี้ยงนิสิต (80 คน 3 วันๆ ละ 60 บ.)	14,400	-
3	ค่าที่พักนิสิต (80 คน ๆ ละ 2 คืน ๆ ละ 900 บาท/คน) กรณีพักคู่	144,000	-
4	ค่าเบี้ยเลี้ยงอาจารย์เจ้าหน้าที่ (10 คนๆละ 3 วันๆ ละ 240 บ.)	7,200	-
5	ค่าที่พักอาจารย์เจ้าหน้าที่ เบิกจ่ายตามสิทธิ์ 10 คน โดยประมาณ	18,000	-
6	ค่าเช่ารถบัส (2 คันๆละ 3 วันๆ ละ 15,000 บ.)	90,000	-
7	ค่าน้ำมันเชื้อเพลิง	5,000	-
8	เงินสมทบพนักงานขับรถยนต์	-	900
9	ค่าวัสดุ	500	-
รวม		280,000	900

โครงการย่อยที่ 2 กิจกรรมอบรมเรียนรู้การปฏิบัติงานในโรงพยาบาลชุมชน

รายได้ 0 บาท

แผ่นดิน 50,000 บาท

แหล่งงบประมาณ : เงินงบประมาณแผ่นดิน ประจำปีงบประมาณ พ.ศ. 2559

รายละเอียดค่าใช้จ่าย (จำแนกหมวดค่าใช้จ่ายเป็นไปตามระเบียบทางราชการ)

ลำดับ	รายการ	แผ่นดิน (บาท)	รายได้ (บาท)
1	ค่าตอบแทนและค่าเดินทางวิทยากร	34,000	-
2	ค่าอาหาร, อาหารว่างและเครื่องดื่มสำหรับผู้เข้าร่วมกิจกรรม	15,000	-
3	ค่าวัสดุ	1,000	-
รวม		50,000	-

โครงการย่อยที่ 3 กิจกรรมส่งบัณฑิตสู่สังคม 14

รายได้ 60,000 บาท

แหล่งงบประมาณ : เงินงบประมาณรายได้ ประจำปีงบประมาณ พ.ศ. 2559

แผ่นดิน 30,000 บาท

แหล่งงบประมาณ : เงินงบประมาณแผ่นดิน ประจำปีงบประมาณ พ.ศ. 2559

รายละเอียดค่าใช้จ่าย (จำแนกหมวดค่าใช้จ่ายเป็นไปตามระเบียบทางราชการ)

ลำดับ	รายการ	แผ่นดิน (บาท)	รายได้ (บาท)
1	ค่าตอบแทนและค่าเดินทางวิทยากร	30,000	-
2	ค่าอาหาร, อาหารว่างและเครื่องดื่มนิสิต	-	58,000
3	ค่าวัสดุอื่น ๆ	-	2,000
รวม		30,000	60,000

โครงการย่อยที่ 4 กิจกรรมมอบใบประกาศนียบัตรนิสิตผู้ช่วยทันตแพทย์

รายได้ 10,000 บาท

แหล่งงบประมาณ : เงินงบประมาณรายได้ ประจำปีงบประมาณ พ.ศ. 2559

แผ่นดิน 0 บาท

รายละเอียดค่าใช้จ่าย (จำแนกหมวดค่าใช้จ่ายเป็นไปตามระเบียบทางราชการ)

ลำดับ	รายการ	แผ่นดิน (บาท)	รายได้ (บาท)
1	ค่าอาหาร, อาหารว่างและเครื่องดื่มสำหรับผู้เข้าร่วมกิจกรรม	-	8,400
2	ค่าวัสดุอื่น ๆ	-	1,600
	รวม	-	10,000

9. ขั้นตอนและแผนการดำเนินงาน (PDCA)

โครงการย่อยที่ 1 กิจกรรมฝึกปฏิบัติงานระบบโรงพยาบาล

กิจกรรม	ปีงบประมาณ พ.ศ. 2559											
	ต.ค.	พ.ย.	ธ.ค.	ม.ค.	ก.พ.	มี.ค.	เม.ย.	พ.ค.	มิ.ย.	ก.ค.	ส.ค.	ก.ย.
ขั้นวางแผนงาน (P)												
1. ประชุมวางแผนการจัดงาน						↔						
ขั้นดำเนินการ (D)												
1. ขออนุมัติโครงการ							↔					
2. เชิญวิทยากร							↔					
3. ประสานงานกับหน่วยงานต่างๆ							↔					
4. ดำเนินกิจกรรม								↔				
5. นิสิตพบผู้บริหารของคณะฯ								↔				
ขั้นสรุปและประเมินผล (C)												
1. สรุปและประเมินผล									↔			
ขั้นปรับปรุงตามผลการประเมิน (A) ...												
1. นำผลประเมินมาประชุมเพื่อปรับปรุงการจัดงานในปีต่อไป										↔		

โครงการย่อยที่ 2 กิจกรรมอบรมเรียนรู้การปฏิบัติงานในโรงพยาบาลชุมชน

กิจกรรม	ปีงบประมาณ พ.ศ. 2559											
	ต.ค.	พ.ย.	ธ.ค.	ม.ค.	ก.พ.	มี.ค.	เม.ย.	พ.ค.	มิ.ย.	ก.ค.	ส.ค.	ก.ย.
ขั้นวางแผนงาน (P)												
1. ประชุมวางแผนการจัดงาน					↔							
ขั้นดำเนินการ (D)												
1. ขออนุมัติโครงการ						↔						
2. เชิญวิทยากร						↔						
3. ประสานงานกับหน่วยงานต่างๆ						↔						
4. ดำเนินกิจกรรม								↔				
5. นิสิตพบผู้บริหารของคณะฯ								↔				
ขั้นสรุปและประเมินผล (C)												
1. สรุปและประเมินผล									↔			
ขั้นปรับปรุงตามผลการประเมิน (A) ...												
1. นำผลประเมินมาประชุมเพื่อปรับปรุงการจัดงานในปีต่อไป										↔		

โครงการย่อยที่ 3 กิจกรรมส่งบัณฑิตสู่สังคม 14

กิจกรรม	ปีงบประมาณ พ.ศ. 2559											
	ต.ค.	พ.ย.	ธ.ค.	ม.ค.	ก.พ.	มี.ค.	เม.ย.	พ.ค.	มิ.ย.	ก.ค.	ส.ค.	ก.ย.
ชั้นวางแผนงาน (P)												
1. ประชุมวางแผนการจัดงาน						↔						
ชั้นดำเนินการ (D)												
1. ขออนุมัติโครงการ							↔					
2. เชิญวิทยากร							↔					
3. ประสานงานกับหน่วยงานต่างๆ							↔					
4. ดำเนินกิจกรรม								↔				
5. นิสิตรพบผู้บริหารของคณะฯ								↔				
ชั้นสรุปและประเมินผล (C)									↔			
1. สรุปและประเมินผล									↔			
ชั้นปรับปรุงตามผลการประเมิน (A) ...										↔		
1. นำผลประเมินมาประชุมเพื่อปรับปรุงการจัดงานในปีต่อไป										↔		

โครงการย่อยที่ 4 กิจกรรมมอบใบประกาศนียบัตรนิสิตผู้ช่วยทันตแพทย์

กิจกรรม	ปีงบประมาณ พ.ศ. 2559											
	ต.ค.	พ.ย.	ธ.ค.	ม.ค.	ก.พ.	มี.ค.	เม.ย.	พ.ค.	มิ.ย.	ก.ค.	ส.ค.	ก.ย.
ชั้นวางแผนงาน (P)												
1. ประชุมวางแผนการจัดงาน						↔						
ชั้นดำเนินการ (D)												
1. ขออนุมัติโครงการ							↔					
2. เชิญวิทยากร							↔					
3. ประสานงานกับหน่วยงานต่างๆ							↔					
4. ดำเนินกิจกรรม								↔				
5. นิสิตรพบผู้บริหารของคณะฯ								↔				
ชั้นสรุปและประเมินผล (C)									↔			
1. สรุปและประเมินผล									↔			
ชั้นปรับปรุงตามผลการประเมิน (A) ...										↔		
1. นำผลประเมินมาประชุมเพื่อปรับปรุงการจัดงานในปีต่อไป										↔		

10. วัน เวลา และสถานที่ในการดำเนินการ

โครงการย่อยที่ 1 กิจกรรมฝึกปฏิบัติงานระบบโรงพยาบาล

- 1) วัน เวลา ในการจัดกิจกรรม เดือนเมษายน ถึงมิถุนายน 2559
- 2) สถานที่จัดกิจกรรม คณะทันตแพทยศาสตร์ มหาวิทยาลัยนเรศวร และโรงพยาบาลต่างจังหวัด

โครงการย่อยที่ 2 กิจกรรมอบรมเรียนรู้การปฏิบัติงานในโรงพยาบาลชุมชน

- 1) วัน เวลา ในการจัดกิจกรรม เดือนเมษายน ถึงพฤษภาคม 2559
- 2) สถานที่จัดกิจกรรม คณะทันตแพทยศาสตร์ มหาวิทยาลัยนเรศวร

โครงการย่อยที่ 3 กิจกรรมส่งบัณฑิตสู่สังคม 14

- 1) วัน เวลา ในการจัดกิจกรรม เดือนเมษายน ถึงพฤษภาคม 2559
- 2) สถานที่จัดกิจกรรม คณะทันตแพทยศาสตร์ มหาวิทยาลัยนเรศวร

โครงการย่อยที่ 4 กิจกรรมมอบใบประกาศนียบัตรนิสิตผู้ช่วยทันตแพทย์

- 1) วัน เวลา ในการจัดกิจกรรม เดือนพฤษภาคม ถึงมิถุนายน 2559
- 2) สถานที่จัดกิจกรรม คณะทันตแพทยศาสตร์ มหาวิทยาลัยนเรศวร

11. ผลที่คาดว่าจะได้รับ (ใช้สำหรับทุกกิจกรรม)

- 1) ทำให้บัณฑิตสำเร็จการศึกษาด้วยความภาคภูมิใจในมหาวิทยาลัย
- 2) ทำให้บัณฑิตออกไปทำงานด้วยความมั่นใจ เป็นประโยชน์ต่อตนเองและหน่วยงาน
- 3) ทำให้ประเทศชาติได้ประชากรที่มีคุณภาพ มีความรับผิดชอบต่อสังคม
- 4) ทำให้บัณฑิตเข้าใจและฝึกปฏิบัติงานระบบในโรงพยาบาล
- 5) ทำให้นิสิตได้เรียนรู้การปฏิบัติงานโรงพยาบาลชุมชน การทำงานเป็นกลุ่ม ระบบการทำงานในโรงพยาบาลและสาธารณสุข และศึกษาชุมชน ปัญหาทางทันตสาธารณสุข
- 6) ทำให้บัณฑิตมีความผูกพันกับคณะทันตแพทยศาสตร์ และมหาวิทยาลัย
- 7) ทำให้อาจารย์และบุคลากรคณะทันตแพทยศาสตร์มีความเข้าใจในการปลูกฝังสิ่งที่ดีแก่นิสิตทันตแพทย์
- 8) มอบใบประกาศนียบัตรให้แก่นิสิตผู้ช่วยทันตแพทย์ที่สำเร็จการศึกษา

12. ตัวชี้วัดความสำเร็จโครงการ (KPI) (ใช้สำหรับทุกกิจกรรม)

ปริมาณ	คุณภาพ	เวลา	ต้นทุน
มีผู้เข้าร่วมกิจกรรมอย่างน้อยร้อยละ 80	มีผลประเมินอยู่ในระดับดีขึ้นไป	ดำเนินโครงการเสร็จสิ้นภายในเวลาที่กำหนด	ใช้งบประมาณในการดำเนินโครงการไม่เกินที่แผนกำหนดไว้

13. ตัวชี้วัดประกอบการประกันคุณภาพตามเกณฑ์มาตรฐาน

- ก.พ.ร. ตัวชี้วัดที่.....
- สกอ. ระดับคณะ ตัวบ่งชี้ที่ 1.5
- สงป. ตัวชี้วัดที่.....

14. การติดตามและประเมินผลโครงการ

- 1) จัดทำรายงานหลังจบกิจกรรม
- 2) ดำเนินการโดยรวบรวมข้อมูลจากแบบสอบถามหลังเสร็จสิ้นโครงการ ซึ่งผู้เข้าร่วมโครงการเป็นผู้ตอบแบบสอบถาม โดยผลการประเมินโดยรวมอยู่ในระดับไม่ต่ำกว่าดี

โครงการตามแผนปฏิบัติการประจำปีงบประมาณ พ.ศ. 2559 มหาวิทยาลัยนเรศวร
หน่วยงาน คณะทันตแพทยศาสตร์

1. รหัสโครงการ ทพ.0203/59

ชื่อโครงการ โครงการอบรมพัฒนาศูนย์วิชาการคณะทันตแพทยศาสตร์

- 1.1 โครงการย่อยที่ 1 กิจกรรมอบรมพัฒนาศักยภาพทางวิชาการ
- 1.2 โครงการย่อยที่ 2 กิจกรรมอบรมพัฒนาอาจารย์ที่ปรึกษานิสิตทันตแพทย์
- 1.3 โครงการย่อยที่ 3 กิจกรรมอบรมพัฒนาสื่อการเรียนการสอนออนไลน์ (E-learning)

2. ความสอดคล้องกับพันธกิจ

- การผลิตบัณฑิต การวิจัย
- การบริการวิชาการแก่สังคม การทำนุบำรุงศิลปวัฒนธรรม
- บริหารจัดการ

3. ความสอดคล้องกับประเด็นยุทธศาสตร์

3.1 ประเด็นยุทธศาสตร์มหาวิทยาลัย

- เป็นเลิศทางการวิจัย (กลยุทธ์ที่.....มาตรการ.....)
- ผลิตบัณฑิตมีคุณภาพ ทำงานได้รับค่าตอบแทนสูง (กลยุทธ์ที่ 2.4 , 2.2 มาตรการ 2.4.3 , 2.2.3)
- ความสัมพันธ์กับศิษย์เก่าอย่างเข้มแข็งและยั่งยืน (กลยุทธ์ที่.....มาตรการ.....)
- ระบบบริหารในหลักธรรมาภิบาลและโปร่งใสตรวจสอบได้ (กลยุทธ์ที่ 4.1 มาตรการ 4.1.1)

3.2 ประเด็นยุทธศาสตร์ของคณะ/หน่วยงาน (ถ้ามี)

- ประเด็นยุทธศาสตร์ที่ 1 กลยุทธ์ที่ 2, 3, 4, 6 มาตรการที่ -
- ประเด็นยุทธศาสตร์ที่ 3 กลยุทธ์ที่ 2 มาตรการที่ -

3.3 อัตลักษณ์นิสิต 5 ก*

- มี ไม่มี

ประเภทอัตลักษณ์	ตัวชี้วัด
<input checked="" type="checkbox"/> เก่งงาน	<input checked="" type="checkbox"/> ความสามารถในการนำความรู้ไปประยุกต์ใช้ในการประกอบวิชาชีพอย่างสร้างสรรค์ <input type="checkbox"/> มีความรับผิดชอบ กล้าหาญ เสียสละ อดทน ขยันหมั่นเพียร มุ่งมั่นสู่ความสำเร็จ <input type="checkbox"/> มีความสามารถในการใช้ภาษาไทย ภาษาอังกฤษ และเทคโนโลยีสารสนเทศได้เป็นอย่างดี <input checked="" type="checkbox"/> มีจรรยาบรรณในวิชาชีพ
<input checked="" type="checkbox"/> เก่งคน	<input checked="" type="checkbox"/> มีมนุษยสัมพันธ์ทั้งการพูด และการวางตัว <input checked="" type="checkbox"/> มีจิตสาธารณะ <input checked="" type="checkbox"/> มีความสามารถทำงานที่เป็นทีม <input type="checkbox"/> มีความเข้าใจตนเองและผู้อื่น
<input checked="" type="checkbox"/> เก่งคิด	<input checked="" type="checkbox"/> มีความคิดริเริ่มสร้างสรรค์ <input checked="" type="checkbox"/> ใฝ่เรียนรู้ <input type="checkbox"/> ทักษะคิดเชิงบวก <input type="checkbox"/> ผลงานนวัตกรรม
<input checked="" type="checkbox"/> เก่งครองชีวิต	<input checked="" type="checkbox"/> มีพฤติกรรมที่ดีในการเรียน <input checked="" type="checkbox"/> มีพฤติกรรมที่ดีในการใช้ชีวิต (ปลอดอบายมุข)
<input checked="" type="checkbox"/> เก่งพิชิตปัญหา	<input type="checkbox"/> มีความสามารถในการแก้ปัญหาส่วนตัว <input checked="" type="checkbox"/> มีความสามารถในการแก้ปัญหาการงาน

3.4 บริการวิชาการ

มี

ไม่มี

3.4.1 เป้าหมายตัวชี้วัด

เป้าหมายตัวบ่งชี้	เชิงปริมาณ	เชิงคุณภาพ	เชิงเวลา	เชิงต้นทุน
ผลลัพธ์	ร้อยละผู้เข้ารับบริการที่มีความรู้เพิ่มขึ้นจากการรับบริการ	ร้อยละความพึงพอใจของผู้รับบริการ/หน่วยงาน/องค์กรที่รับบริการวิชาการและวิชาชีพต่อประโยชน์จากการบริการ.....	-	-
ผลผลิต	จำนวนกิจกรรมบริการวิชาการ แก่งสังคม..... กิจกรรม จำนวนการให้บริการรวมทุก ครั้ง (กรณีของ รพ.)/จำนวน ให้บริการชั้นสูตรพลศึกษาครั้ง จำนวนผู้เข้ารับบริการ/ผู้เข้าร่วม กิจกรรม.....คน	ร้อยละความพึงพอใจของผู้รับบริการ ในกระบวนการให้บริการ	ร้อยละของงาน บริการวิชาการที่ แล้วเสร็จภายใน ระยะเวลาที่กำหนด	ต้นทุน/ค่าใช้จ่ายของ การบริการวิชาการ ตามงบประมาณที่ ได้รับจัดสรร.....บาท

3.4.2 การบูรณาการโครงการบริการวิชาการแก่งสังคม เข้ากับการเรียนการสอนและการวิจัย (โปรดใส่เครื่องหมาย ✓ ในตัวชี้วัดและเป้าหมายภายใต้โครงการ ตอบได้มากกว่า 1)

- จำนวนนิสิตที่ลงฝึกงาน คน
- จำนวนรายวิชา/หลักสูตรที่มีการบูรณาการ วิชา ระบุรายชื่อวิชา
- จำนวนหนังสือ/ตำราที่ได้จากการดำเนินกิจกรรม เล่ม ระบุชื่อหนังสือ/ตำรา
- จำนวนหัวข้อวิทยานิพนธ์ที่ได้จากการดำเนินโครงการ หัวข้อ ระบุหัวข้อวิทยานิพนธ์
- โครงการที่ดำเนินการครั้งนี้เป็นโครงการบริการวิชาการที่ดำเนินการต่อเนื่องจากปี พ.ศ.
ระบุรายละเอียดกิจกรรมต่อเนื่องที่เกิดขึ้น
- ร้อยละความพึงพอใจจากผลกระทบและความคุ้มค่า ของการดำเนินโครงการ
- จำนวนโครงการวิจัยที่นำไปถ่ายทอด โครงการ ระบุชื่อโครงการวิจัย
- ร้อยละของปัญหาในชุมชนที่ลดลง
- ร้อยละของประชาชนที่นำความรู้ไปใช้ประโยชน์ในการแก้ไขปัญหา
- จำนวนกิจกรรมเชิงสาธารณะที่เกิดขึ้น กิจกรรม ระบุชื่อกิจกรรม
- รายได้ของชุมชนหรือสิ่งประดิษฐ์ที่เกิดจากการบริการวิชาการ บาท / ชิ้นงาน ระบุชื่อสิ่งประดิษฐ์
- โครงการมีผลกระทบในระดับประเทศในด้านใด (เช่นด้านสิ่งแวดล้อม,ด้านสุขภาพ,ด้านพลังงาน ฯลฯ)
.....
- จำนวนหน่วยงานหรือชุมชนที่นำผลการดำเนินงานไปใช้ให้เกิดประโยชน์ หน่วยงานหรือชุมชน
ระบุชื่อหน่วยงานหรือชุมชน

3.4.3 การประเมินผลสำเร็จและการบูรณาการทางบริการวิชาการ (โปรดใส่เครื่องหมาย ✓ ภายใต้การประเมินความสำเร็จและการบูรณาการบริการวิชาการ)

ด้านการเรียนการสอน

- ระดับความคิดเห็นของนิสิตที่มีต่อการบูรณาการด้านการเรียนการสอน
- อื่นๆ

ด้านการวิจัย

- จำนวนโจทย์วิจัย ที่ได้จากการดำเนินโครงการบริการวิชาการ ที่ยื่นเสนอขอรับงบประมาณ โจทย์
วิจัย
ระบุชื่อโจทย์วิจัย

3.4.4 การติดตามผลการประเมินผลสำเร็จและการบูรณาการทางบริการวิชาการ

- นำเข้าที่ประชุมคณะกรรมการบริหารของคณะ เพื่อวางแผนปรับปรุงการบูรณาการด้านใด
- ด้านผลิตบัณฑิต
- ด้านการวิจัย
- ด้านการบริการวิชาการแก่สังคม
- ด้านการทำนุบำรุงศิลปวัฒนธรรม
- อื่นๆ

3.4.5 การนำผลประเมินไปพัฒนาและปรับปรุงการบูรณาการทางบริการวิชาการ

ด้านการเรียนการสอน

- จำนวนรายวิชา/หลักสูตรที่ได้รับการปรับปรุง วิชา ระบุรายวิชา (ที่เกิดการนำผลการบูรณาการไปปรับปรุง)
- จำนวนรายวิชาที่เปิดใหม่ วิชา ระบุรายวิชา

4. ผู้รับผิดชอบ

- 4.1 หน่วยงานที่รับผิดชอบ งานบริการการศึกษา
- 4.2 ผู้รับผิดชอบ รองคณบดีฝ่ายวิชาการ โทร. 6956
- 4.3 ผู้ประสานงาน นางสาวศิริพร บัวอ้น โทร. 6085
- นางสาวสุกฤตา เส็งเข้ม โทร. 6089
- นางสาววรรณุช จันทร โทร. 6088
- นายมนตรี ทองอ่อน โทร. 6088
- นางสาววราภรณ์ สุพระมิตร โทร. 6087
- นางสาววรัญญา สร้อยโยงาม โทร. 6086
- 4.4 ผู้รายงานผล นางสาวสุกฤตา เส็งเข้ม โทร. 6089

5. หลักการและเหตุผล

สาขาทันตแพทยศาสตร์เป็นสาขาวิชาชีพที่ต้องใช้ความรู้ทั้งทางวิทยาศาสตร์และศิลปะศาสตร์ บุคลากรสายวิชาการจึงต้องเป็นผู้ที่มีความรู้ ความสามารถ ทั้งในด้านกระบวนการจัดการเรียนการสอน และอีกด้านที่สำคัญไม่น้อยไปกว่าการสอนคือการเป็นอาจารย์ที่ปรึกษา ซึ่งเปรียบเสมือนที่พึ่งที่สำคัญแก่นิสิต ดังนั้น การเรียนรู้เทคนิค วิธีการสอนและจิตวิทยาที่ใช้ในการสอน เทคนิคหรือแนวทางในการให้คำปรึกษาในเรื่องต่างๆ รวมถึงการแลกเปลี่ยนประสบการณ์ระหว่างผู้สอนจะเป็นประโยชน์ในการปรับปรุงแนวทางการสอนของคณะฯ อันจะนำไปสู่การผลิตบัณฑิตที่มีคุณภาพต่อไป

6. วัตถุประสงค์

- 6.1 เพื่อให้เกิดการพัฒนาศักยภาพด้านการสอนและเทคนิคหรือแนวทางในการให้คำปรึกษาในเรื่องต่างๆ
- 6.2 เพื่อให้ทราบระเบียบวิธีปฏิบัติในงานการศึกษา
- 6.3 เพื่อหาแนวทางปรับปรุงการเรียนการสอน
- 6.4 เพื่อให้อาจารย์ที่ปรึกษาได้ทราบถึงบทบาท หน้าที่ ข้อปฏิบัติของอาจารย์ที่ปรึกษา
- 6.5 เพื่อพัฒนาสื่อการเรียนการสอน

7. เป้าหมายของโครงการ

7.1 เป้าหมายการดำเนินงาน ใช้สำหรับทุกกิจกรรม

เป้าหมาย	จำนวน	หน่วยนับ
อาจารย์/บุคลากร	60	คน
จำนวนผู้เข้าร่วมโครงการจำนวนทั้งสิ้น	60	คน

7.2 กิจกรรม/เนื้อหาที่จะดำเนินการ(ใช้สำหรับทุกกิจกรรม)

- 1) การอบรม/สัมมนา

8. งบประมาณดำเนินการ

โครงการย่อยที่ 1 กิจกรรมอบรมพัฒนาศักยภาพทางวิชาการ

- รายได้ 0 บาท
 แผ่นดิน 20,000 บาท

แหล่งงบประมาณ : เงินงบประมาณแผ่นดิน ประจำปีงบประมาณ พ.ศ. 2559

รายละเอียดค่าใช้จ่าย (จำแนกหมวดค่าใช้จ่ายเป็นไปตามระเบียบทางราชการ)

ลำดับ	รายการ	แผ่นดิน (บาท)	รายได้ (บาท)
1	ค่าตอบแทนและค่าเดินทางวิทยากร	10,000	-
2	ค่าอาหาร, อาหารว่างและเครื่องดื่มผู้เข้าร่วมโครงการ	10,000	-
รวม		20,000	-

โครงการย่อยที่ 2 กิจกรรมอบรมพัฒนาอาจารย์ที่ศึกษานิสิตทันตแพทย์

- รายได้ 0 บาท
 แผ่นดิน 20,000 บาท

แหล่งงบประมาณ : เงินงบประมาณแผ่นดิน ประจำปีงบประมาณ พ.ศ. 2559

รายละเอียดค่าใช้จ่าย (จำแนกหมวดค่าใช้จ่ายเป็นไปตามระเบียบทางราชการ)

ลำดับ	รายการ	แผ่นดิน (บาท)	รายได้ (บาท)
1	ค่าตอบแทนและค่าเดินทางวิทยากร	10,000	-
2	ค่าอาหาร, อาหารว่างและเครื่องดื่มผู้เข้าร่วม	10,000	-
รวม		20,000	-

โครงการย่อยที่ 3 กิจกรรมอบรมพัฒนาสื่อการเรียนการสอนออนไลน์ (E-learning)

- รายได้ 0 บาท
 แผ่นดิน 20,000 บาท

แหล่งงบประมาณ : เงินงบประมาณแผ่นดิน ประจำปีงบประมาณ พ.ศ. 2559

รายละเอียดค่าใช้จ่าย (จำแนกหมวดค่าใช้จ่ายเป็นไปตามระเบียบทางราชการ)

ลำดับ	รายการ	แผ่นดิน (บาท)	รายได้ (บาท)
1	ค่าตอบแทนและค่าเดินทางวิทยากร	10,000	-
2	ค่าอาหาร, อาหารว่างและเครื่องดื่มผู้เข้าร่วม	10,000	-
รวม		20,000	-

9. ขั้นตอนและแผนการดำเนินงาน (PDCA) ใช้สำหรับทุกกิจกรรม

กิจกรรม	ปีงบประมาณ พ.ศ. 2559											
	ต.ค.	พ.ย.	ธ.ค.	ม.ค.	ก.พ.	มี.ค.	เม.ย.	พ.ค.	มิ.ย.	ก.ค.	ส.ค.	ก.ย.
ขั้นวางแผนงาน (P)												
1. ประชุมวางแผนการจัดงาน							↔					
ขั้นดำเนินการ (D)												
1. ขออนุมัติโครงการ							↔					
2. ดำเนินการเตรียมการสัมมนา							↔					
3. ติดต่อวิทยากร								↔				
4. จัดเตรียมสถานที่และเอกสาร								↔				
5. ประชาสัมพันธ์โครงการ									↔			
6. จัดสัมมนาและอบรมบุคลากร										↔		

กิจกรรม	ปีงบประมาณ พ.ศ. 2559											
	ต.ค.	พ.ย.	ธ.ค.	ม.ค.	ก.พ.	มี.ค.	เม.ย.	พ.ค.	มิ.ย.	ก.ค.	ส.ค.	ก.ย.
ขั้นสรุปและประเมินผล (C)												
1. สรุปและประเมินผลโครงการ										↔		
ขั้นปรับปรุงตามผลการประเมิน (A) ...												
1. นำผลประเมินมาประชุมเพื่อปรับปรุงการจัดงานในปีต่อไป											↔	

10. วัน เวลา และสถานที่ในการดำเนินการ ใช้สำหรับทุกกิจกรรม

- 1) วัน เวลา ในการจัดกิจกรรม เดือนมิถุนายน 2559
- 2) สถานที่จัดกิจกรรม คณะทันตแพทยศาสตร์ มหาวิทยาลัยนเรศวร

11. ผลที่คาดว่าจะได้รับ

โครงการย่อยที่ 1 กิจกรรมอบรมพัฒนาศักยภาพทางวิชาการ

- 1) บุคลากรสายวิชาการสามารถพัฒนาศักยภาพด้านการสอน
- 2) บุคลากรสายวิชาการสามารถพัฒนาศักยภาพด้านการวัดและประเมินผลการปฏิบัติงานคลินิก

โครงการย่อยที่ 2 กิจกรรมอบรมพัฒนาอาจารย์ที่ปรึกษานิสิตทันตแพทย์

- 1) อาจารย์ที่ปรึกษาได้ทราบถึงบทบาท หน้าที่ ข้อปฏิบัติของอาจารย์ที่ปรึกษา
- 2) อาจารย์ที่ปรึกษาทราบถึงเทคนิคหรือแนวทางในการให้คำปรึกษาในเรื่องต่าง ๆ

โครงการย่อยที่ 3 กิจกรรมอบรมพัฒนาสื่อการเรียนการสอนออนไลน์ (E-learning)

- 1) บุคลากรได้รับความรู้ ความเข้าใจ การพัฒนาสื่อการเรียนการสอนออนไลน์ (E-learning)
- 2) นำไปพัฒนาสื่อการเรียนการสอน

12. ตัวชี้วัดความสำเร็จโครงการ (KPI) ใช้สำหรับทุกกิจกรรม

ปริมาณ	คุณภาพ	เวลา	ต้นทุน
มีผู้เข้าร่วมแต่ละกิจกรรมอย่างน้อย ร้อยละ 70	มีผลประเมินอยู่ในระดับดีขึ้นไป	ดำเนินโครงการเสร็จสิ้นภายในเวลาที่กำหนด	ใช้งบประมาณในการดำเนินโครงการไม่เกินที่แผนกำหนดไว้

13. ตัวชี้วัดประกอบการประกันคุณภาพตามเกณฑ์มาตรฐาน

- ก.พ.ร. ตัวชี้วัดที่.....
- สกอ. ระดับหลักสูตร ตัวบ่งชี้ที่ 3.2,4.1,6.1
- สงป. ตัวชี้วัดที่.....

14. การติดตามและประเมินผลโครงการ ใช้สำหรับทุกกิจกรรม

- 1) ดำเนินการโดยรวบรวมข้อมูลจากแบบสอบถามหลังเสร็จสิ้นโครงการ ซึ่งผู้เข้าร่วมโครงการเป็นผู้ตอบแบบสอบถาม โดยผลการประเมินโดยรวมอยู่ในระดับไม่ต่ำกว่าดี

โครงการตามแผนปฏิบัติการประจำปีงบประมาณ พ.ศ. 2559 มหาวิทยาลัยนเรศวร
หน่วยงาน คณะทันตแพทยศาสตร์

1. รหัสโครงการ ทพ.0204/59

ชื่อโครงการ โครงการประชุมสัมมนาประเมินและพัฒนาหลักสูตรคณะทันตแพทยศาสตร์

2. ความสอดคล้องกับพันธกิจ

- การผลิตบัณฑิต การวิจัย
 การบริการวิชาการแก่สังคม การทำนุบำรุงศิลปวัฒนธรรม
 การบริหารจัดการ

3. ความสอดคล้องกับประเด็นยุทธศาสตร์

3.1 ประเด็นยุทธศาสตร์มหาวิทยาลัย

- เป็นเลิศทางการวิจัย (กลยุทธ์ที่.....มาตรการ.....)
 ผลิตบัณฑิตมีคุณภาพ ทำงานได้รับค่าตอบแทนสูง (กลยุทธ์ที่.....2.1,2.2...มาตรการ...2.1.2,2.2.2,2.2.3...)
 ความสัมพันธ์กับศิษย์เก่าอย่างเข้มแข็งและยั่งยืน (กลยุทธ์ที่.....มาตรการ.....)
 ระบบบริหารในหลักธรรมาภิบาลและโปร่งใสตรวจสอบได้ (กลยุทธ์ที่ มาตรการ)

3.2 ประเด็นยุทธศาสตร์ของคณะ/หน่วยงาน

- ประเด็นยุทธศาสตร์ที่ 1 กลยุทธ์ที่ 1 มาตรการที่ -

3.3 อัตลักษณ์นิสิต 5 ก

- มี ไม่มี

ประเภทอัตลักษณ์	ตัวชี้วัด
<input checked="" type="checkbox"/> เก่งงาน	<input checked="" type="checkbox"/> ความสามารถในการนำความรู้ไปประยุกต์ใช้ในการประกอบวิชาชีพอย่างสร้างสรรค์ <input checked="" type="checkbox"/> มีความรับผิดชอบ กล้าหาญ เสียสละ อดทน ขยันหมั่นเพียร มุ่งมั่นสู่ความสำเร็จ <input checked="" type="checkbox"/> มีความสามารถในการใช้ภาษาไทย ภาษาอังกฤษ และเทคโนโลยีสารสนเทศได้เป็นอย่างดี <input checked="" type="checkbox"/> มีจรรยาบรรณในวิชาชีพ
<input checked="" type="checkbox"/> เก่งคน	<input checked="" type="checkbox"/> มีมนุษยสัมพันธ์ทั้งการพูด และการวางตัว <input checked="" type="checkbox"/> มีจิตสาธารณะ <input checked="" type="checkbox"/> มีความสามารถทำงานที่เป็นทีม <input checked="" type="checkbox"/> มีความเข้าใจตนเองและผู้อื่น
<input checked="" type="checkbox"/> เก่งคิด	<input type="checkbox"/> มีความคิดริเริ่มสร้างสรรค์ <input checked="" type="checkbox"/> ใฝ่เรียนรู้ <input type="checkbox"/> ทศนคติเชิงบวก <input type="checkbox"/> ผลงานนวัตกรรม
<input checked="" type="checkbox"/> เก่งครองชีวิต	<input checked="" type="checkbox"/> มีพฤติกรรมที่ดีในการเรียน <input checked="" type="checkbox"/> มีพฤติกรรมที่ดีในการใช้ชีวิต (ปลอดอบายมุข)
<input checked="" type="checkbox"/> เก่งพิชิตปัญหา	<input checked="" type="checkbox"/> มีความสามารถในการแก้ปัญหาส่วนตัว <input checked="" type="checkbox"/> มีความสามารถในการแก้ปัญหาการงาน

3.4 บริการวิชาการ

มี

ไม่มี

3.4.1 เป้าหมายตัวชี้วัด

เป้าหมายตัวบ่งชี้	เชิงปริมาณ	เชิงคุณภาพ	เชิงเวลา	เชิงต้นทุน
ผลลัพธ์	ร้อยละผู้เข้ารับบริการที่มีความรู้เพิ่มขึ้นจากการรับบริการ	ร้อยละความพึงพอใจของผู้รับบริการ/หน่วยงาน/องค์กรที่รับบริการวิชาการและวิชาชีพต่อประโยชน์จากการบริการ.....	-	-
ผลผลิต	จำนวนกิจกรรมบริการวิชาการแก่สังคม..... กิจกรรม จำนวนการให้บริการรวมทุกครั้ง (กรณีของ รพ.)/จำนวนให้บริการชั้นสูตรพลศึกษา.....ครั้ง จำนวนผู้เข้ารับบริการ/ผู้เข้าร่วมกิจกรรม.....คน	ร้อยละความพึงพอใจของผู้รับบริการในกระบวนการให้บริการ	ร้อยละของงานบริการวิชาการที่แล้วเสร็จภายในระยะเวลาที่กำหนด	ต้นทุน/ค่าใช้จ่ายของการบริการวิชาการตามงบประมาณที่ได้รับจัดสรร.....บาท

3.4.2 การบูรณาการโครงการบริการวิชาการแก่สังคม เข้ากับการเรียนการสอนและการวิจัย (โปรดใส่เครื่องหมาย ✓ ในตัวชี้วัดและเป้าหมายภายใต้โครงการ ตอบได้มากกว่า 1)

- จำนวนนิสิตที่ลงฝึกงาน คน
- จำนวนรายวิชา/หลักสูตรที่มีการบูรณาการ วิชา ระบุรายชื่อวิชา
- จำนวนหนังสือ/ตำราที่ได้จากการดำเนินกิจกรรม เล่ม ระบุชื่อหนังสือ/ตำรา
- จำนวนหัวข้อวิทยานิพนธ์ที่ได้จากการดำเนินโครงการ หัวข้อ ระบุหัวข้อวิทยานิพนธ์
- โครงการที่ดำเนินการครั้งนี้เป็นโครงการบริการวิชาการที่ดำเนินการต่อเนื่องจากปี พ.ศ.
ระบุรายละเอียดกิจกรรมต่อเนื่องที่เกิดขึ้น
- ร้อยละความพึงพอใจจากผลกระทบและความคุ้มค่า ของการดำเนินโครงการ
- จำนวนโครงการวิจัยที่นำไปถ่ายทอด โครงการ ระบุชื่อโครงการวิจัย
- ร้อยละของปัญหาในชุมชนที่ลดลง
- ร้อยละของประชาชนที่นำความรู้ไปใช้ประโยชน์ในการแก้ไขปัญหา
- จำนวนกิจกรรมเชิงสาธารณะที่เกิดขึ้น กิจกรรม ระบุชื่อกิจกรรม
- รายได้ของชุมชนหรือสิ่งประดิษฐ์ที่เกิดจากการบริการวิชาการ บาท / ชิ้นงาน ระบุชื่อสิ่งประดิษฐ์
- โครงการมีผลกระทบในระดับประเทศในด้านใด (เช่นด้านสิ่งแวดล้อม,ด้านสุขภาพ,ด้านพลังงาน ฯลฯ)
.....
- จำนวนหน่วยงานหรือชุมชนที่นำผลการดำเนินงานไปใช้ให้เกิดประโยชน์ หน่วยงานหรือชุมชน ระบุชื่อหน่วยงานหรือชุมชน

3.4.3 การประเมินผลสำเร็จและการบูรณาการทางบริการวิชาการ (โปรดใส่เครื่องหมาย ✓ ภายใต้การประเมินความสำเร็จและการบูรณาการบริการวิชาการ)

ด้านการเรียนการสอน

- ระดับความคิดเห็นของนิสิตที่มีต่อการบูรณาการด้านการเรียนการสอน
- อื่นๆ

ด้านการวิจัย

- จำนวนวิทยุวิจัย ที่ได้จากการดำเนินโครงการบริการวิชาการ ที่ยื่นเสนอขอรับงบประมาณ
วิทยุวิจัย ระบุชื่อวิทยุวิจัย

3.4.4 การติดตามผลการประเมินผลสำเร็จและการบูรณาการทางบริการวิชาการ

- นำเข้าที่ประชุมคณะกรรมการบริหารของคณะ เพื่อวางแผนปรับปรุงการบูรณาการด้านใด
 - ด้านผลิตบัณฑิต
 - ด้านการวิจัย
 - ด้านการบริการวิชาการแก่สังคม
 - ด้านการทำนุบำรุงศิลปวัฒนธรรม
- อื่นๆ

3.4.5 การนำผลประเมินไปพัฒนาและปรับปรุงการบูรณาการทางบริการวิชาการ

ด้านการเรียนการสอน

- จำนวนรายวิชา/หลักสูตรที่ได้รับการปรับปรุง วิชา ระบุรายวิชา
(ที่เกิดการนำผลการบูรณาการไปปรับปรุง)
- จำนวนรายวิชาที่เปิดใหม่ วิชา ระบุรายวิชา

4. ผู้รับผิดชอบ

4.1 หน่วยงานที่รับผิดชอบ	งานบริการการศึกษา	
4.2 ผู้รับผิดชอบ	รองคณบดีฝ่ายวิชาการ	โทร. 6956
4.3 ผู้ประสานงาน	นางสาวศิริพร บัวอ้น	โทร. 6085
	นางสาวสุกฤตา เส็งเข้ม	โทร. 6089
	นางสาววรรณุช จันท	โทร. 6088
	นายมนตรี ทองอ่อน	โทร. 6088
	นางสาววราภรณ์ สุพระมิตร	โทร. 6086
	นางสาววรัญญา สร้อยไยงาม	โทร. 6086
4.4 ผู้รายงานผล	นางสาวสุกฤตา เส็งเข้ม	โทร. 6089

5. หลักการและเหตุผล

คณะทันตแพทยศาสตร์ มหาวิทยาลัยนเรศวร ได้ปรับปรุงหลักสูตรของคณะให้เป็นไปตามกรอบมาตรฐานคุณภาพของอุดมศึกษา (TOF) ซึ่งทุกๆ สิ้นปีการศึกษาจะต้องมีการประเมินผลการดำเนินงานของหลักสูตร เพื่อปรับปรุงและพัฒนากระบวนการจัดการศึกษาในแต่ละหลักสูตร ดังนั้น เพื่อให้บุคลากรสายวิชาการสาขาวิชาต่างๆ ได้มีโอกาสแลกเปลี่ยนความคิดเห็นเกี่ยวกับการพัฒนาหลักสูตร และประเมินหลักสูตรเพื่อนำไปปรับปรุงหลักสูตรต่อไป

6. วัตถุประสงค์

- 6.1 เพื่อเป็นแนวทางในการพัฒนาหลักสูตร คณะทันตแพทยศาสตร์
- 6.2 เพื่อแลกเปลี่ยนเรียนรู้การจัดการเรียนการสอนระหว่างอาจารย์

7. เป้าหมายของโครงการ

7.1. เป้าหมายการดำเนินงาน

เป้าหมาย	จำนวน	หน่วยนับ
อาจารย์/บุคลากร	60	คน
จำนวนผู้เข้าร่วมโครงการจำนวนทั้งสิ้น	60	คน

7.2. กิจกรรม/เนื้อหาที่จะดำเนินการ

- 1) การอบรม/สัมมนา

8. งบประมาณดำเนินการ

- รายได้ 0 บาท
 แผ่นดิน 30,000 บาท

แหล่งงบประมาณ : งบประมาณแผ่นดิน ประจำปีงบประมาณ พ.ศ. 2559

รายละเอียดค่าใช้จ่าย (จำแนกหมวดค่าใช้จ่ายเป็นไปตามระเบียบทางราชการ)

ลำดับ	รายการ	แผ่นดิน (บาท)	รายได้ (บาท)
1	ค่าตอบแทนและค่าเดินทางวิทยากร	15,000	-
2	ค่าอาหาร, อาหารว่างและเครื่องดื่มผู้เข้าร่วมโครงการ	15,000	-
รวม		30,000	-

9. ขั้นตอนและแผนการดำเนินงาน (PDCA)

กิจกรรม	ปีงบประมาณ พ.ศ. 2559											
	ต.ค.	พ.ย.	ธ.ค.	ม.ค.	ก.พ.	มี.ค.	เม.ย.	พ.ค.	มิ.ย.	ก.ค.	ส.ค.	ก.ย.
ขั้นวางแผนงาน (P)												
1. ประชุมวางแผนการจัดงาน					↔							
ขั้นดำเนินการ (D)												
1. ขออนุมัติโครงการ						↔						
2. ดำเนินการเตรียมการสัมมนา							↔					
3. ติดต่อวิทยากร							↔					
4. จัดเตรียมสถานที่และเอกสาร							↔					
5. ประชาสัมพันธ์โครงการ							↔					
6. จัดสัมมนาและอบรมบุคลากร								↔				
ขั้นสรุปและประเมินผล (C)												
1. สรุปและประเมินผลโครงการ										↔		
ขั้นปรับปรุงตามผลการประเมิน (A) ...												
1. นำผลประเมินมาประชุมเพื่อปรับปรุงการจัดงานในปีต่อไป											↔	

10. วัน เวลา และสถานที่ในการดำเนินการ

- 1) วัน เวลา ในการจัดกิจกรรม เดือนพฤษภาคม ถึงมิถุนายน 2559
 2) สถานที่จัดกิจกรรม คณะทันตแพทยศาสตร์ มหาวิทยาลัยนเรศวร

11. ผลที่คาดว่าจะได้รับ

- 1) มีการปรับปรุงหลักสูตรเพื่อจะมีการเรียนการสอนที่สอดคล้องกับปรัชญาและวัตถุประสงค์ของหลักสูตรมากขึ้น
 2) อาจารย์มีการแลกเปลี่ยนเรียนรู้การจัดการเรียนการสอน

12. ตัวชี้วัดความสำเร็จโครงการ (KPI)

ปริมาณ	คุณภาพ	เวลา	ต้นทุน
มีผู้เข้าร่วมกิจกรรมอย่างน้อยร้อยละ 70	มีผลประเมินอยู่ในระดับดีขึ้นไป	ดำเนินโครงการเสร็จสิ้นภายในเวลาที่กำหนด	ใช้งบประมาณในการดำเนินโครงการไม่เกินที่แผนกำหนดไว้

13. ตัวชี้วัดประกอบการประกันคุณภาพตามเกณฑ์มาตรฐาน

- ก.พ.ร. ตัวชี้วัดที่.....
- สกอ. ระดับหลักสูตร ตัวบ่งชี้ที่ 5.1
- สงป. ตัวชี้วัดที่.....

14. การติดตามและประเมินผลโครงการ

1) ดำเนินการโดยรวบรวมข้อมูลจากแบบสอบถามหลังเสร็จสิ้นโครงการ ซึ่งผู้เข้าร่วมโครงการเป็นผู้ตอบแบบสอบถาม โดยผลการประเมินโดยรวมอยู่ในระดับไม่ต่ำกว่าดี

โครงการตามแผนปฏิบัติการประจำปีงบประมาณ พ.ศ. 2559 มหาวิทยาลัยนเรศวร
หน่วยงาน คณะทันตแพทยศาสตร์

1. รหัสโครงการ ทพ.0205/59

ชื่อโครงการ โครงการอบรมแนวทางการเขียนข้อสอบเพื่อสอบขึ้นทะเบียนใบประกอบวิชาชีพทันตกรรมรูปแบบใหม่

2. ความสอดคล้องกับพันธกิจ

- การผลิตบัณฑิต การวิจัย
 การบริการวิชาการแก่สังคม การทำนุบำรุงศิลปวัฒนธรรม
 การบริหารจัดการ

3. ความสอดคล้องกับประเด็นยุทธศาสตร์

3.1 ประเด็นยุทธศาสตร์มหาวิทยาลัย

- เป็นเลิศทางการวิจัย (กลยุทธ์ที่.....มาตรการ.....)
 ผลิตบัณฑิตมีคุณภาพ ทำงานได้รับค่าตอบแทนสูง (กลยุทธ์ที่.....2.1,2.2...มาตรการ...2.1.2,2.2.2,2.2.3...)
 ความสัมพันธ์กับศิษย์เก่าอย่างเข้มแข็งและยั่งยืน (กลยุทธ์ที่.....มาตรการ.....)
 ระบบบริหารในหลักธรรมาภิบาลและโปร่งใสตรวจสอบได้ (กลยุทธ์ที่ มาตรการ)

3.2 ประเด็นยุทธศาสตร์ของคณะ/หน่วยงาน

- ประเด็นยุทธศาสตร์ที่ 1 กลยุทธ์ที่ 1 มาตรการที่ -

3.3 อัตลักษณ์นิสิต 5 ก

- มี ไม่มี

ประเภทอัตลักษณ์	ตัวชี้วัด
<input checked="" type="checkbox"/> เก่งงาน	<input checked="" type="checkbox"/> ความสามารถในการนำความรู้ไปประยุกต์ใช้ในการประกอบวิชาชีพอย่างสร้างสรรค์ <input checked="" type="checkbox"/> มีความรับผิดชอบ กล้าหาญ เสียสละ อดทน ขยันหมั่นเพียร มุ่งมั่นสู่ความสำเร็จ <input checked="" type="checkbox"/> มีความสามารถในการใช้ภาษาไทย ภาษาอังกฤษ และเทคโนโลยีสารสนเทศได้เป็นอย่างดี <input checked="" type="checkbox"/> มีจรรยาบรรณในวิชาชีพ
<input checked="" type="checkbox"/> เก่งคน	<input checked="" type="checkbox"/> มีมนุษยสัมพันธ์ทั้งการพูด และการวางตัว <input checked="" type="checkbox"/> มีจิตสาธารณะ <input checked="" type="checkbox"/> มีความสามารถทำงานที่เป็นทีม <input checked="" type="checkbox"/> มีความเข้าใจตนเองและผู้อื่น
<input checked="" type="checkbox"/> เก่งคิด	<input type="checkbox"/> มีความคิดริเริ่มสร้างสรรค์ <input checked="" type="checkbox"/> ใฝ่เรียนรู้ <input type="checkbox"/> ทศนคติเชิงบวก <input type="checkbox"/> ผลงานนวัตกรรม
<input checked="" type="checkbox"/> เก่งครองชีวิต	<input checked="" type="checkbox"/> มีพฤติกรรมที่ดีในการเรียน <input checked="" type="checkbox"/> มีพฤติกรรมที่ดีในการใช้ชีวิต (ปลอดอบายมุข)
<input checked="" type="checkbox"/> เก่งพิชิตปัญหา	<input checked="" type="checkbox"/> มีความสามารถในการแก้ปัญหาส่วนตัว <input checked="" type="checkbox"/> มีความสามารถในการแก้ปัญหาการงาน

3.4 บริการวิชาการ

มี

ไม่มี

3.4.1 เป้าหมายตัวชี้วัด

เป้าหมายตัวบ่งชี้	เชิงปริมาณ	เชิงคุณภาพ	เชิงเวลา	เชิงต้นทุน
ผลลัพธ์	ร้อยละผู้เข้ารับบริการที่มีความรู้เพิ่มขึ้นจากการรับบริการ	ร้อยละความพึงพอใจของผู้รับบริการ/หน่วยงาน/องค์กรที่รับบริการวิชาการและวิชาชีพต่อประโยชน์จากการบริการ.....	-	-
ผลผลิต	จำนวนกิจกรรมบริการวิชาการแก่สังคม..... กิจกรรม จำนวนการให้บริการรวมทุกครั้ง (กรณีของ รพ.)/จำนวนให้บริการชั้นสูตรพลศึกษา.....ครั้ง จำนวนผู้เข้ารับบริการ/ผู้เข้าร่วมกิจกรรม.....คน	ร้อยละความพึงพอใจของผู้รับบริการในกระบวนการให้บริการ	ร้อยละของงานบริการวิชาการที่แล้วเสร็จภายในระยะเวลาที่กำหนด	ต้นทุน/ค่าใช้จ่ายของการบริการวิชาการตามงบประมาณที่ได้รับจัดสรร.....บาท

3.4.2 การบูรณาการโครงการบริการวิชาการแก่สังคม เข้ากับการเรียนการสอนและการวิจัย (โปรดใส่เครื่องหมาย ✓ ในตัวชี้วัดและเป้าหมายภายใต้โครงการ ตอบได้มากกว่า 1)

- จำนวนนิสิตที่ลงฝึกงาน คน
- จำนวนรายวิชา/หลักสูตรที่มีการบูรณาการ วิชา ระบุรายชื่อวิชา
- จำนวนหนังสือ/ตำราที่ได้จากการดำเนินกิจกรรม เล่ม ระบุชื่อหนังสือ/ตำรา
- จำนวนหัวข้อวิทยานิพนธ์ที่ได้จากการดำเนินโครงการ หัวข้อ ระบุหัวข้อวิทยานิพนธ์
- โครงการที่ดำเนินการครั้งนี้เป็นโครงการบริการวิชาการที่ดำเนินการต่อเนื่องจากปี พ.ศ.
ระบุรายละเอียดกิจกรรมต่อเนื่องที่เกิดขึ้น
- ร้อยละความพึงพอใจจากผลกระทบและความคุ้มค่า ของการดำเนินโครงการ
- จำนวนโครงการวิจัยที่นำไปถ่ายทอด โครงการ ระบุชื่อโครงการวิจัย
- ร้อยละของปัญหาในชุมชนที่ลดลง
- ร้อยละของประชาชนที่นำความรู้ไปใช้ประโยชน์ในการแก้ไขปัญหา
- จำนวนกิจกรรมเชิงสาธารณะที่เกิดขึ้น กิจกรรม ระบุชื่อกิจกรรม
- รายได้ของชุมชนหรือสิ่งประดิษฐ์ที่เกิดจากการบริการวิชาการ บาท / ชิ้นงาน ระบุชื่อสิ่งประดิษฐ์
- โครงการมีผลกระทบในระดับประเทศในด้านใด (เช่นด้านสิ่งแวดล้อม,ด้านสุขภาพ,ด้านพลังงาน ฯลฯ)
.....
- จำนวนหน่วยงานหรือชุมชนที่นำผลการดำเนินงานไปใช้ให้เกิดประโยชน์ หน่วยงานหรือชุมชน ระบุชื่อหน่วยงานหรือชุมชน

3.4.3 การประเมินผลสำเร็จและการบูรณาการทางบริการวิชาการ (โปรดใส่เครื่องหมาย ✓ ภายใต้การประเมินความสำเร็จและการบูรณาการบริการวิชาการ)

ด้านการเรียนการสอน

- ระดับความคิดเห็นของนิสิตที่มีต่อการบูรณาการด้านการเรียนการสอน
- อื่นๆ

ด้านการวิจัย

- จำนวนวิทยุวิจัย ที่ได้จากการดำเนินโครงการบริการวิชาการ ที่ยื่นเสนอขอรับงบประมาณ
วิทยุวิจัย ระบุชื่อวิทยุวิจัย

3.4.4 การติดตามผลการประเมินผลสำเร็จและการบูรณาการทางบริการวิชาการ

- นำเข้าที่ประชุมคณะกรรมการบริหารของคณะ เพื่อวางแผนปรับปรุงการบูรณาการด้านใด
 - ด้านผลิตบัณฑิต
 - ด้านการวิจัย
 - ด้านการบริการวิชาการแก่สังคม
 - ด้านการทำนุบำรุงศิลปวัฒนธรรม
- อื่นๆ

3.4.5 การนำผลประเมินไปพัฒนาและปรับปรุงการบูรณาการทางบริการวิชาการ

ด้านการเรียนการสอน

- จำนวนรายวิชา/หลักสูตรที่ได้รับการปรับปรุง วิชา ระบุรายวิชา
(ที่เกิดการนำผลการบูรณาการไปปรับปรุง)
- จำนวนรายวิชาที่เปิดใหม่ วิชา ระบุรายวิชา

4. ผู้รับผิดชอบ

4.1 หน่วยงานที่รับผิดชอบ	งานบริการการศึกษา	
4.2 ผู้รับผิดชอบ	รองคณบดีฝ่ายวิชาการ	โทร. 6956
4.3 ผู้ประสานงาน	นางสาวศิริพร บัวอ้น	โทร. 6085
	นางสาวสุกฤตา เส็งเข้ม	โทร. 6089
	นางสาววรรณุช จันท	โทร. 6088
	นายมนตรี ทองอ่อน	โทร. 6088
	นางสาววราภรณ์ สุพระมิตร	โทร. 6086
	นางสาววรัญญา สร้อยไยงาม	โทร. 6086
4.4 ผู้รายงานผล	นางสาวสุกฤตา เส็งเข้ม	โทร. 6089

5. หลักการและเหตุผล

ศูนย์การประเมินความรู้ความสามารถในการประกอบวิชาชีพทันตกรรม (ศ.ป.ท.) ได้ปรับรูปแบบการสอบเพื่อขึ้นทะเบียนใบประกอบวิชาชีพทันตกรรมใหม่ โดยกำหนดให้มีการสอบใบอนุญาตเป็นผู้ประกอบวิชาชีพซึ่งประกอบไปด้วย การสอบภาควิทยาศาสตร์การแพทย์และทันตแพทย์พื้นฐาน การสอบภาควิทยาการคลินิกทันตกรรม และการสอบด้านทักษะวิชาชีพภาคปฏิบัติของผู้สำเร็จการศึกษาทันตแพทยศาสตรบัณฑิต ซึ่งศูนย์การประเมินความรู้ความสามารถในการประกอบวิชาชีพทันตกรรม ได้ปรับปรุงรูปแบบ และวิธีการเขียนข้อสอบเป็นแบบ MCQ (Multiple choice question) เพื่อใช้ในการสอบขึ้นทะเบียนใบประกอบวิชาชีพทันตกรรม ดังนั้นจึงจัดโครงการนี้ขึ้นเพื่อให้คณาจารย์มีความรู้ความเข้าใจในแนวทางและหลักการการสร้างข้อสอบ MCQ ที่มีประสิทธิภาพ โดยตระหนักถึงปัจจัยที่เกี่ยวข้องต่อการวัดและประเมินผลในรูปแบบต่างๆ

6. วัตถุประสงค์

เพื่อให้คณาจารย์มีความรู้ ความเข้าใจในแนวทางการออกข้อสอบ

7. เป้าหมายของโครงการ

7.1. เป้าหมายการดำเนินงาน

เป้าหมาย	จำนวน	หน่วยนับ
อาจารย์/บุคลากร	60	คน
จำนวนผู้เข้าร่วมโครงการจำนวนทั้งสิ้น	60	คน

7.2. กิจกรรม/เนื้อหาที่จะดำเนินการ

- 1) การอบรม/สัมมนา

8. งบประมาณดำเนินการ

- รายได้ 0 บาท
 แผ่นดิน 30,000 บาท

แหล่งงบประมาณ : งบประมาณแผ่นดิน ประจำปีงบประมาณ พ.ศ. 2559

รายละเอียดค่าใช้จ่าย (จำแนกหมวดค่าใช้จ่ายเป็นไปตามระเบียบทางราชการ)

ลำดับ	รายการ	แผ่นดิน (บาท)	รายได้ (บาท)
1	ค่าตอบแทนและค่าเดินทางวิทยากร	15,000	-
2	ค่าอาหาร, อาหารว่างและเครื่องดื่มผู้เข้าร่วมโครงการ	15,000	-
รวม		30,000	-

9. ขั้นตอนและแผนการดำเนินงาน (PDCA)

กิจกรรม	ปีงบประมาณ พ.ศ. 2559											
	ต.ค.	พ.ย.	ธ.ค.	ม.ค.	ก.พ.	มี.ค.	เม.ย.	พ.ค.	มิ.ย.	ก.ค.	ส.ค.	ก.ย.
ขั้นวางแผนงาน (P)												
1. ประชุมวางแผนการจัดงาน					↔							
ขั้นดำเนินการ (D)												
1. ขออนุมัติโครงการ						↔						
2. ดำเนินการเตรียมการสัมมนา							↔					
3. ติดต่อวิทยากร							↔					
4. จัดเตรียมสถานที่และเอกสาร							↔					
5. ประชาสัมพันธ์โครงการ							↔					
6. จัดสัมมนาและอบรมบุคลากร								↔				
ขั้นสรุปและประเมินผล (C)												
1. สรุปและประเมินผลโครงการ										↔		
ขั้นปรับปรุงตามผลการประเมิน (A) ...												
1. นำผลประเมินมาประชุมเพื่อปรับปรุงการจัดงานในปีต่อไป											↔	

10. วัน เวลา และสถานที่ในการดำเนินการ

- 1) วัน เวลา ในการจัดกิจกรรม เดือนพฤษภาคม ถึงมิถุนายน 2559
 2) สถานที่จัดกิจกรรม คณะทันตแพทยศาสตร์ มหาวิทยาลัยนเรศวร

11. ผลที่คาดว่าจะได้รับ

- 1) บุคลากรมีความรู้ ความเข้าใจในแนวทางการออกข้อสอบ
 2) บุคลากรได้แลกเปลี่ยนความรู้และประสบการณ์การออกข้อสอบ

12. ตัวชี้วัดความสำเร็จโครงการ (KPI)

ปริมาณ	คุณภาพ	เวลา	ต้นทุน
มีผู้เข้าร่วมกิจกรรมอย่างน้อยร้อยละ 70	มีผลประเมินอยู่ในระดับดีขึ้นไป	ดำเนินโครงการเสร็จสิ้นภายในเวลาที่กำหนด	ใช้งบประมาณในการดำเนินโครงการไม่เกินที่แผนกำหนดไว้

13. ตัวชี้วัดประกอบการประกันคุณภาพตามเกณฑ์มาตรฐาน

- ก.พ.ร. ตัวชี้วัดที่.....
- สกอ. ระดับหลักสูตร ตัวบ่งชี้ที่ 4.1
- สงป. ตัวชี้วัดที่.....

14. การติดตามและประเมินผลโครงการ

1) ดำเนินการโดยรวบรวมข้อมูลจากแบบสอบถามหลังเสร็จสิ้นโครงการ ซึ่งผู้เข้าร่วมโครงการเป็นผู้ตอบแบบสอบถาม โดยผลการประเมินโดยรวมอยู่ในระดับไม่ต่ำกว่าดี

โครงการตามแผนปฏิบัติการประจำปีงบประมาณ พ.ศ. 2559 มหาวิทยาลัยนเรศวร
หน่วยงาน คณะทันตแพทยศาสตร์

1. รหัสโครงการ ทพ.0206/59

ชื่อโครงการ โครงการอบรมเพิ่ม/เสริมสร้างศักยภาพนิสิตทันตแพทย์เพื่อการสอบขึ้นทะเบียนประกอบวิชาชีพ

- 1.1 โครงการย่อยที่ 1 กิจกรรมสัมมนาทบทวนความรู้แก่นิสิตทันตแพทย์ก่อนสอบขึ้นทะเบียนประกอบวิชาชีพระดับพรีคลินิก
- 1.2 โครงการย่อยที่ 2 กิจกรรมสัมมนาทบทวนความรู้แก่นิสิตทันตแพทย์ก่อนสอบขึ้นทะเบียนประกอบวิชาชีพระดับคลินิก
- 1.3 โครงการย่อยที่ 3 กิจกรรมสัมมนาทบทวนความรู้แก่นิสิตทันตแพทย์ก่อนสอบขึ้นทะเบียนประกอบวิชาชีพด้านทักษะการปฏิบัติงานคลินิก

2. ความสอดคล้องกับพันธกิจ

- การผลิตบัณฑิต การวิจัย
- การบริการวิชาการแก่สังคม การทำนุบำรุงศิลปวัฒนธรรม
- การบริหารจัดการ

3. ความสอดคล้องกับประเด็นยุทธศาสตร์

3.1 ประเด็นยุทธศาสตร์มหาวิทยาลัย

- เป็นเลิศทางการวิจัย (กลยุทธ์ที่.....มาตรการ.....)
- ผลิตบัณฑิตมีคุณภาพ ทำงานได้รับค่าตอบแทนสูง (กลยุทธ์ที่....2.1, 2.4... มาตรการ...2.1.2, 2.4.2...)
- ความสัมพันธ์กับศิษย์เก่าอย่างเข้มแข็งและยั่งยืน (กลยุทธ์ที่.....มาตรการ.....)
- ระบบบริหารในหลักธรรมาภิบาลและโปร่งใสตรวจสอบได้ (กลยุทธ์ที่ มาตรการ)

3.2 ประเด็นยุทธศาสตร์ของคณะ/หน่วยงาน

- ประเด็นยุทธศาสตร์ที่ 1 กลยุทธ์ที่ 2 มาตรการที่ -

3.3 อัตลักษณ์นิสิต 5 ก

- มี ไม่มี

ประเภทอัตลักษณ์	ตัวชี้วัด
<input checked="" type="checkbox"/> เก่งงาน	<input checked="" type="checkbox"/> ความสามารถในการนำความรู้ไปประยุกต์ใช้ในการประกอบวิชาชีพอย่างสร้างสรรค์ <input type="checkbox"/> มีความรับผิดชอบ กล้าหาญ เสียสละ อดทน ขยันหมั่นเพียร มุ่งมั่นสู่ความสำเร็จ <input type="checkbox"/> มีความสามารถในการใช้ภาษาไทย ภาษาอังกฤษ และเทคโนโลยีสารสนเทศได้เป็นอย่างดี <input type="checkbox"/> มีจรรยาบรรณในวิชาชีพ
<input type="checkbox"/> เก่งคน	<input type="checkbox"/> มีมนุษยสัมพันธ์ทั้งการพูด และการวางตัว <input type="checkbox"/> มีจิตสาธารณะ <input type="checkbox"/> มีความสามารถทำงานที่เป็นทีม <input type="checkbox"/> มีความเข้าใจตนเองและผู้อื่น
<input checked="" type="checkbox"/> เก่งคิด	<input type="checkbox"/> มีความคิดริเริ่มสร้างสรรค์ <input checked="" type="checkbox"/> ใฝ่เรียนรู้ <input type="checkbox"/> ทักษะคิดเชิงบวก <input type="checkbox"/> ผลงานนวัตกรรม
<input type="checkbox"/> เก่งครองชีวิต	<input type="checkbox"/> มีพฤติกรรมที่ดีในการเรียน <input type="checkbox"/> มีพฤติกรรมที่ดีในการใช้ชีวิต (ปลอดอบายมุข)
<input checked="" type="checkbox"/> เก่งพิชิตปัญหา	<input type="checkbox"/> มีความสามารถในการแก้ปัญหาส่วนตัว <input checked="" type="checkbox"/> มีความสามารถในการแก้ปัญหาการงาน

3.4 บริการวิชาการ

มี

ไม่มี

3.4.1 เป้าหมายตัวชี้วัด

เป้าหมายตัวบ่งชี้	เชิงปริมาณ	เชิงคุณภาพ	เชิงเวลา	เชิงต้นทุน
ผลลัพธ์	ร้อยละผู้เข้ารับบริการที่มีความรู้เพิ่มขึ้นจากการรับบริการ	ร้อยละความพึงพอใจของผู้รับบริการ/หน่วยงาน/องค์กรที่รับบริการวิชาการและวิชาชีพต่อประโยชน์จากการบริการ.....	-	-
ผลผลิต	จำนวนกิจกรรมบริการวิชาการแก่สังคม..... กิจกรรม จำนวนการให้บริการรวมทุกครั้ง (กรณีของ รพ.)/จำนวนให้บริการชั้นสูตรพลศึกษา.....ครั้ง จำนวนผู้เข้ารับบริการ/ผู้เข้าร่วมกิจกรรม.....คน	ร้อยละความพึงพอใจของผู้รับบริการในกระบวนการให้บริการ	ร้อยละของงานบริการวิชาการที่แล้วเสร็จภายในระยะเวลาที่กำหนด	ต้นทุน/ค่าใช้จ่ายของการบริการวิชาการตามงบประมาณที่ได้รับจัดสรร.....บาท

3.4.2 การบูรณาการโครงการบริการวิชาการแก่สังคม เข้ากับการเรียนการสอนและการวิจัย (โปรดใส่เครื่องหมาย ✓ ในตัวชี้วัดและเป้าหมายภายใต้โครงการ ตอบได้มากกว่า 1)

- จำนวนนิสิตที่ลงฝึกงาน คน
- จำนวนรายวิชา/หลักสูตรที่มีการบูรณาการ วิชา ระบุรายชื่อวิชา
- จำนวนหนังสือ/ตำราที่ได้จากการดำเนินกิจกรรม เล่ม ระบุชื่อหนังสือ/ตำรา
- จำนวนหัวข้อวิทยานิพนธ์ที่ได้จากการดำเนินโครงการ หัวข้อ ระบุหัวข้อวิทยานิพนธ์
- โครงการที่ดำเนินการครั้งนี้เป็นโครงการบริการวิชาการที่ดำเนินการต่อเนื่องจากปี พ.ศ.
ระบุรายละเอียดกิจกรรมต่อเนื่องที่เกิดขึ้น
- ร้อยละความพึงพอใจจากผลกระทบและความคุ้มค่า ของการดำเนินโครงการ
- จำนวนโครงการวิจัยที่นำไปถ่ายทอด โครงการ ระบุชื่อโครงการวิจัย
- ร้อยละของปัญหาในชุมชนที่ลดลง
- ร้อยละของประชาชนที่นำความรู้ไปใช้ประโยชน์ในการแก้ไขปัญหา
- จำนวนกิจกรรมเชิงสาธารณะที่เกิดขึ้น กิจกรรม ระบุชื่อกิจกรรม
- รายได้ของชุมชนหรือสิ่งประดิษฐ์ที่เกิดจากการบริการวิชาการ บาท / ชิ้นงาน ระบุชื่อสิ่งประดิษฐ์
- โครงการมีผลกระทบในระดับประเทศในด้านใด (เช่นด้านสิ่งแวดล้อม,ด้านสุขภาพ,ด้านพลังงาน ฯลฯ)
.....
- จำนวนหน่วยงานหรือชุมชนที่นำผลการดำเนินงานไปใช้ให้เกิดประโยชน์ หน่วยงานหรือชุมชน ระบุชื่อหน่วยงานหรือชุมชน

3.4.3 การประเมินผลสำเร็จและการบูรณาการทางบริการวิชาการ (โปรดใส่เครื่องหมาย ✓ ภายใต้การประเมินความสำเร็จและการบูรณาการบริการวิชาการ)

ด้านการเรียนการสอน

- ระดับความคิดเห็นของนิสิตที่มีต่อการบูรณาการด้านการเรียนการสอน
- อื่นๆ

ด้านการวิจัย

- จำนวนโจทย์วิจัย ที่ได้จากการดำเนินโครงการบริการวิชาการ ที่ยื่นเสนอขอรับงบประมาณ
โจทย์วิจัย ระบุชื่อโจทย์วิจัย

3.4.4 การติดตามผลการประเมินผลสำเร็จและการบูรณาการทางบริการวิชาการ

- นำเข้าที่ประชุมคณะกรรมการบริหารของคณะ เพื่อวางแผนปรับปรุงการบูรณาการด้านใด
 - ด้านผลิตบัณฑิต
 - ด้านการวิจัย
 - ด้านการบริการวิชาการแก่สังคม
 - ด้านการทำนุบำรุงศิลปวัฒนธรรม
- อื่นๆ

3.4.5 การนำผลประเมินไปพัฒนาและปรับปรุงการบูรณาการทางบริการวิชาการ

ด้านการเรียนการสอน

- จำนวนรายวิชา/หลักสูตรที่ได้รับการปรับปรุง วิชา ระบุรายวิชา
(ที่เกิดการนำผลการบูรณาการไปปรับปรุง)
- จำนวนรายวิชาที่เปิดใหม่ วิชา ระบุรายวิชา

4. ผู้รับผิดชอบ

- | | | |
|--------------------------|-------------------------|-----------|
| 4.1 หน่วยงานที่รับผิดชอบ | งานบริการการศึกษา | |
| 4.2 ผู้รับผิดชอบ | รองคณบดีฝ่ายวิชาการ | โทร. 6956 |
| 4.3 ผู้ประสานงาน | นางสาวศิริพร บัวอ้น | โทร. 6085 |
| | นางสาวสุกฤตา เส็งเข้ม | โทร. 6089 |
| | นางสาววรรณุช จันทร | โทร. 6088 |
| | นายมนตรี ทองอ่อน | โทร. 6088 |
| | นางสาววราภรณ์ สุพระมิตร | โทร. 6086 |
| | นางสาววรัญญา สร้อยใยงาม | โทร. 6086 |
| 4.4 ผู้รายงานผล | นางสาวสุกฤตา เส็งเข้ม | โทร. 6089 |

5. หลักการและเหตุผล

ศูนย์การประเมินความรู้ความสามารถในการประกอบวิชาชีพทันตกรรม (ศ.ป.ท.) ได้ปรับปรุงแบบการสอบเพื่อขึ้นทะเบียนใบประกอบวิชาชีพทันตกรรมใหม่ โดยกำหนดให้มีการสอบใบอนุญาตเป็นผู้ประกอบวิชาชีพซึ่งประกอบไปด้วย การสอบภาควิทยาศาสตร์การแพทย์และทันตแพทย์พื้นฐาน การสอบภาควิทยาการคลินิกทันตกรรม และการสอบด้านทักษะวิชาชีพภาคปฏิบัติของผู้สำเร็จการศึกษาทันตแพทยศาสตรบัณฑิต ดังนั้นเพื่อให้บัณฑิตมีความพร้อมในการสอบเพื่อขึ้นทะเบียนใบประกอบวิชาชีพทันตกรรม คณะทันตแพทยศาสตร์ จึงจัดโครงการอบรมเพิ่ม/เสริมสร้างศักยภาพนิสิตทันตแพทย์เพื่อการสอบขึ้นทะเบียนใบประกอบวิชาชีพขึ้น

6. วัตถุประสงค์

- 6.1 เพื่อเตรียมความพร้อมให้นิสิตในการสอบใบประกอบวิชาชีพ
- 6.2 เพื่อให้จำนวนนิสิตทันตแพทย์ที่สอบผ่านใบประกอบวิชาชีพมีเพิ่มขึ้น

7. เป้าหมายของโครงการ

7.1. เป้าหมายการดำเนินงาน

โครงการย่อยที่ 1 กิจกรรมสัมมนาทบทวนความรู้แก่นิสิตทันตแพทย์ก่อนสอบขึ้นทะเบียนใบประกอบวิชาชีพระดับปริคlinik

เป้าหมาย	จำนวน	หน่วยนับ
นิสิตชั้นปีที่ 4	80	คน
จำนวนผู้เข้าร่วมโครงการจำนวนทั้งสิ้น	80	คน

โครงการย่อยที่ 2 กิจกรรมสัมมนาทบทวนความรู้แก่นิสิตทันตแพทย์ก่อนสอบขึ้นทะเบียนใบประกอบวิชาชีพระดับคลินิก

เป้าหมาย	จำนวน	หน่วยนับ
นิสิตชั้นปีที่ 6	100	คน
จำนวนผู้เข้าร่วมโครงการจำนวนทั้งสิ้น	100	คน

โครงการย่อยที่ 3 กิจกรรมสัมมนาทบทวนความรู้แก่นิสิตทันตแพทย์ก่อนสอบขึ้นทะเบียนใบประกอบวิชาชีพด้านทักษะการปฏิบัติงานคลินิก

เป้าหมาย	จำนวน	หน่วยนับ
นิสิตชั้นปีที่ 6	100	คน
จำนวนผู้เข้าร่วมโครงการจำนวนทั้งสิ้น	100	คน

7.2. กิจกรรม/เนื้อหาที่จะดำเนินการ(ใช้สำหรับทุกกิจกรรม)

อบรม สัมมนา/ทบทวนความรู้

8. งบประมาณดำเนินการ

โครงการย่อยที่ 1 กิจกรรมสัมมนาทบทวนความรู้แก่นิสิตทันตแพทย์ก่อนสอบขึ้นทะเบียนใบประกอบวิชาชีพระดับพรีคลินิก

- รายได้ 0 บาท
- แผ่นดิน 30,000 บาท

แหล่งงบประมาณ : งบประมาณแผ่นดิน ประจำปีงบประมาณ พ.ศ. 2559

รายละเอียดค่าใช้จ่าย (จำแนกหมวดค่าใช้จ่ายเป็นไปตามระเบียบทางราชการ)

ลำดับ	รายการ	แผ่นดิน (บาท)	รายได้ (บาท)
1	ค่าตอบแทนวิทยากร	30,000	-
	รวม	30,000	-

โครงการย่อยที่ 2 กิจกรรมสัมมนาทบทวนความรู้แก่นิสิตทันตแพทย์ก่อนสอบขึ้นทะเบียนใบประกอบวิชาชีพระดับคลินิก

- รายได้ 0 บาท
- แผ่นดิน 5,000 บาท

แหล่งงบประมาณ : งบประมาณแผ่นดิน ประจำปีงบประมาณ พ.ศ. 2559

รายละเอียดค่าใช้จ่าย (จำแนกหมวดค่าใช้จ่ายเป็นไปตามระเบียบทางราชการ)

ลำดับ	รายการ	แผ่นดิน (บาท)	รายได้ (บาท)
1	ค่าอาหาร, อาหารว่างและเครื่องดื่มวิทยากร	2,000	-
2	ค่าวัสดุอื่น ๆ	3,000	-
	รวม	5,000	-

โครงการย่อยที่ 3 กิจกรรมสัมมนาทบทวนความรู้แก่นิสิตทันตแพทย์ก่อนสอบขึ้นทะเบียนใบประกอบวิชาชีพด้านทักษะการปฏิบัติงานคลินิก

- รายได้ 11,000 บาท

แหล่งงบประมาณ : งบประมาณรายได้ ประจำปีงบประมาณ พ.ศ. 2559

- แผ่นดิน 35,000 บาท

แหล่งงบประมาณ : งบประมาณแผ่นดิน ประจำปีงบประมาณ พ.ศ. 2559

รายละเอียดค่าใช้จ่าย (จำแนกหมวดค่าใช้จ่ายเป็นไปตามระเบียบทางราชการ)

ลำดับ	รายการ	แผ่นดิน (บาท)	รายได้ (บาท)
1	ค่าตอบแทนและค่าเดินทางวิทยากร	20,000	0
2	ค่าอาหาร, อาหารว่างและเครื่องดื่มผู้เข้าร่วมโครงการ	15,000	0
3	ค่าวัสดุอื่น ๆ	0	11,000
	รวม	35,000	11,000

9. ขั้นตอนและแผนการดำเนินงาน (PDCA)

โครงการย่อยที่ 1 กิจกรรมสัมมนาทบทวนความรู้แก่นิสิตทันตแพทย์ก่อนสอบขึ้นทะเบียนใบประกอบวิชาชีพระดับพรีคลินิก

กิจกรรม	ปีงบประมาณ พ.ศ. 2559											
	ต.ค.	พ.ย.	ธ.ค.	ม.ค.	ก.พ.	มี.ค.	เม.ย.	พ.ค.	มิ.ย.	ก.ค.	ส.ค.	ก.ย.
ขั้นวางแผนงาน (P)												
1. ประสานงานกับนิสิตเพื่อเตรียมงาน			↔									
ขั้นดำเนินการ (D)												
1. ขออนุมัติโครงการ				↔								
2. จัดกิจกรรม					↔							
ขั้นสรุปและประเมินผล (C)												
1. สรุปและประเมินผล						↔						
ขั้นปรับปรุงตามผลการประเมิน (A) ...												
1. นำผลประเมินมาประชุมเพื่อปรับปรุงการจัดงานในปีต่อไป							↔					

โครงการย่อยที่ 2 กิจกรรมสัมมนาทบทวนความรู้แก่นิสิตทันตแพทย์ก่อนสอบขึ้นทะเบียนใบประกอบวิชาชีพระดับคลินิก

กิจกรรม	ปีงบประมาณ พ.ศ. 2559											
	ต.ค.	พ.ย.	ธ.ค.	ม.ค.	ก.พ.	มี.ค.	เม.ย.	พ.ค.	มิ.ย.	ก.ค.	ส.ค.	ก.ย.
ขั้นวางแผนงาน (P)												
1. ประสานงานกับอาจารย์และนิสิตเพื่อเตรียมงาน	↔											
ขั้นดำเนินการ (D)												
1. ขออนุมัติโครงการ		↔										
2. จัดกิจกรรม			↔									
ขั้นสรุปและประเมินผล (C)												
1. สรุปและประเมินผล				↔								
ขั้นปรับปรุงตามผลการประเมิน (A) ...												
1. นำผลประเมินมาประชุมเพื่อปรับปรุงการจัดงานในปีต่อไป					↔							

โครงการย่อยที่ 3 กิจกรรมสัมมนาทบทวนความรู้แก่นิสิตทันตแพทย์ก่อนสอบขึ้นทะเบียนใบประกอบวิชาชีพด้านทักษะการปฏิบัติงานคลินิก

กิจกรรม	ปีงบประมาณ พ.ศ. 2559											
	ต.ค.	พ.ย.	ธ.ค.	ม.ค.	ก.พ.	มี.ค.	เม.ย.	พ.ค.	มิ.ย.	ก.ค.	ส.ค.	ก.ย.
ขั้นวางแผนงาน (P)												
1. ประชุมวางแผนการจัดงาน	↔											
ขั้นดำเนินการ (D)												
1. ขออนุมัติโครงการ		↔										
2. ดำเนินการเตรียมโครงการ			↔									
3. ติดต่อวิทยากร				↔								
4. จัดเตรียมสถานที่และเอกสาร					↔							
5. ประชาสัมพันธ์โครงการ						↔						
6. จัดกิจกรรม					↔							

กิจกรรม	ปีงบประมาณ พ.ศ. 2559											
	ต.ค.	พ.ย.	ธ.ค.	ม.ค.	ก.พ.	มี.ค.	เม.ย.	พ.ค.	มิ.ย.	ก.ค.	ส.ค.	ก.ย.
ขั้นสรุปและประเมินผล (C)												
1. สรุปและประเมินผล				↔								
ขั้นปรับปรุงตามผลการประเมิน (A) ...												
1. นำผลประเมินมาประชุมเพื่อปรับปรุงการจัดงานในปีต่อไป					↔							

10. วัน เวลา และสถานที่ในการดำเนินการ

โครงการย่อยที่ 1 กิจกรรมสัมมนาทบทวนความรู้แก่นิสิตทันตแพทย์ก่อนสอบขึ้นทะเบียนประกอบวิชาชีพระดับคลินิก

- 1) วัน เวลา ในการจัดกิจกรรม เดือนกุมภาพันธ์ 2559
- 2) สถานที่จัดกิจกรรม คณะทันตแพทยศาสตร์ มหาวิทยาลัยนเรศวร

โครงการย่อยที่ 2 กิจกรรมสัมมนาทบทวนความรู้แก่นิสิตทันตแพทย์ก่อนสอบขึ้นทะเบียนประกอบวิชาชีพระดับคลินิก

- 1) วัน เวลา ในการจัดกิจกรรม เดือนธันวาคม 2558
- 2) สถานที่จัดกิจกรรม คณะทันตแพทยศาสตร์ มหาวิทยาลัยนเรศวร

โครงการย่อยที่ 3 กิจกรรมสัมมนาทบทวนความรู้แก่นิสิตทันตแพทย์ก่อนสอบขึ้นทะเบียนประกอบวิชาชีพด้านทักษะการปฏิบัติงานคลินิก

- 1) วัน เวลา ในการจัดกิจกรรม เดือนกุมภาพันธ์ 2559
- 2) สถานที่จัดกิจกรรม คณะทันตแพทยศาสตร์ มหาวิทยาลัยนเรศวร

11. ผลที่คาดว่าจะได้รับ (ใช้สำหรับทุกกิจกรรม)

โครงการย่อยที่ 1 กิจกรรมเพิ่มพูนความรู้แก่นิสิตทันตแพทย์

- 1) นิสิตมีความพร้อมในการสอบใบประกอบวิชาชีพ
- 2) นิสิตทันตแพทย์สอบผ่านใบประกอบวิชาชีพเพิ่มขึ้น

12. ตัวชี้วัดความสำเร็จโครงการ (KPI) ใช้สำหรับทุกกิจกรรม

ปริมาณ	คุณภาพ	เวลา	ต้นทุน
มีผู้เข้าร่วมกิจกรรมอย่างน้อยร้อยละ 70	มีผลประเมินอยู่ในระดับดีขึ้นไป	ดำเนินโครงการเสร็จสิ้นภายในเวลาที่กำหนด	ใช้งบประมาณในการดำเนินโครงการไม่เกินที่แผนกำหนดไว้

13. ตัวชี้วัดประกอบการประกันคุณภาพตามเกณฑ์มาตรฐาน

- ก.พ.ร. ตัวชี้วัดที่..... สมศ. ตัวชี้วัดที่.....
- สกอ. ระดับคณะ ตัวชี้วัดที่ 1.5, 1.6 สงป. ตัวชี้วัดที่.....

14. การติดตามและประเมินผลโครงการ ใช้สำหรับทุกกิจกรรม

- 1) ดำเนินการโดยรวบรวมข้อมูลจากแบบสอบถามหลังเสร็จสิ้นโครงการ ซึ่งผู้เข้าร่วมโครงการเป็นผู้ตอบแบบสอบถามโดยผลการประเมินโดยรวมอยู่ในระดับไม่ต่ำกว่าดี

โครงการตามแผนปฏิบัติการประจำปีงบประมาณ พ.ศ. 2559 มหาวิทยาลัยนเรศวร
หน่วยงาน คณะทันตแพทยศาสตร์

1. รหัสโครงการ ทพ.0207/59

ชื่อโครงการ โครงการจัดหาทรัพยากรสารสนเทศห้องอ่านหนังสือ

1.1 โครงการย่อยที่ 1 กิจกรรมจัดหาวารสารทางวิชาการ

1.2 โครงการย่อยที่ 2 กิจกรรมจัดหาหนังสือ ตำรา และสื่อโสตทัศนวัสดุ

2. ความสอดคล้องกับพันธกิจ

การผลิตบัณฑิต

การวิจัย

การบริการวิชาการแก่สังคม

การทำนุบำรุงศิลปวัฒนธรรม

การบริหารจัดการ

3. ความสอดคล้องกับประเด็นยุทธศาสตร์

3.1 ประเด็นยุทธศาสตร์มหาวิทยาลัย

เป็นเลิศทางการวิจัย (กลยุทธ์ที่...1.1...มาตรการ..1.1.3.....)

ผลิตบัณฑิตมีคุณภาพ ทำงานได้รับค่าตอบแทนสูง (กลยุทธ์ที่...2.2...มาตรการ..2.2.6....)

ความสัมพันธ์กับศิษย์เก่าอย่างเข้มแข็งและยั่งยืน (กลยุทธ์ที่.....มาตรการ.....)

ระบบบริหารในหลักธรรมาภิบาลและโปร่งใสตรวจสอบได้ (กลยุทธ์ที่ มาตรการ

3.2 ประเด็นยุทธศาสตร์ของคณะ/หน่วยงาน

ประเด็นยุทธศาสตร์ที่.....3..... กลยุทธ์ที่.....3.1..... มาตรการที่.....3.1.3.....

3.3 อัตลักษณ์นิสิต 5 ก

มี

ไม่มี

ประเภทอัตลักษณ์	ตัวชี้วัด
<input checked="" type="checkbox"/> เก่งงาน	<input type="checkbox"/> ความสามารถในการนำความรู้ไปประยุกต์ใช้ในการประกอบวิชาชีพอย่างสร้างสรรค์ <input checked="" type="checkbox"/> มีความรับผิดชอบ กล้าหาญ เสียสละ อดทน ขยันหมั่นเพียร มุ่งมั่นสู่ความสำเร็จ <input type="checkbox"/> มีความสามารถในการใช้ภาษาไทย ภาษาอังกฤษ และเทคโนโลยีสารสนเทศได้เป็นอย่างดี <input checked="" type="checkbox"/> มีจรรยาบรรณในวิชาชีพ
<input type="checkbox"/> เก่งคน	<input type="checkbox"/> มีมนุษยสัมพันธ์ทั้งการพูด และการวางตัว <input type="checkbox"/> มีจิตสาธารณะ <input type="checkbox"/> มีความสามารถทำงานที่เป็นทีม <input type="checkbox"/> มีความเข้าใจตนเองและผู้อื่น
<input checked="" type="checkbox"/> เก่งคิด	<input type="checkbox"/> มีความคิดริเริ่มสร้างสรรค์ <input checked="" type="checkbox"/> ใฝ่เรียนรู้ <input type="checkbox"/> ทศนคติเชิงบวก <input checked="" type="checkbox"/> ผลงานนวัตกรรม
<input checked="" type="checkbox"/> เก่งครองชีวิต	<input checked="" type="checkbox"/> มีพฤติกรรมที่ดีในการเรียน <input type="checkbox"/> มีพฤติกรรมที่ดีในการใช้ชีวิต (ปลอดอบายมุข)
<input checked="" type="checkbox"/> เก่งพิชิตปัญหา	<input type="checkbox"/> มีความสามารถในการแก้ปัญหาส่วนตัว <input checked="" type="checkbox"/> มีความสามารถในการแก้ปัญหาการงาน

3.4 บริการวิชาการ

มี ไม่มี

3.4.1 เป้าหมายตัวชี้วัด

เป้าหมายตัวบ่งชี้	เชิงปริมาณ	เชิงคุณภาพ	เชิงเวลา	เชิงต้นทุน
ผลลัพธ์	- จำนวนผู้ใช้บริการยืม ทรัพยากรสารสนเทศ อย่างน้อย 500 รายการ	ความพึงพอใจของผู้รับบริการห้องอ่าน หนังสือไม่น้อยกว่า ร้อยละ80	ปีงบประมาณ	-
ผลผลิต	- จำนวนหนังสือเพิ่มขึ้น อย่าง น้อย 50 เล่ม - บอกรับวารสารวิชาการ แบบต่อเนื่อง อย่างน้อย 10 รายการ	ทรัพยากรสารสนเทศมีเนื้อหา ครอบคลุมทุกสาขาวิชา ร้อยละ50	ดำเนินการเสร็จสิ้น ภายในเวลาที่ กำหนด	ใช้งบประมาณในการ ดำเนินโครงการไม่ เกินที่แผนกำหนดไว้

3.4.2 การบูรณาการโครงการบริการวิชาการแก่สังคม เข้ากับการเรียนการสอนและการวิจัย (โปรดใส่เครื่องหมาย ✓ ใน
ตัวชี้วัดและเป้าหมายภายใต้โครงการ ตอบได้มากกว่า 1)

- จำนวนนิสิตที่ลงฝึกงาน คน
- จำนวนรายวิชา/หลักสูตรที่มีการบูรณาการ วิชา ระบุรายชื่อวิชา
- จำนวนหนังสือ/ตำราที่ได้จากการดำเนินกิจกรรม ..50... เล่ม ระบุชื่อหนังสือ/ตำรา
- จำนวนหัวข้อวิทยานิพนธ์ที่ได้จากการดำเนินโครงการหัวข้อ ระบุหัวข้อวิทยานิพนธ์
- โครงการที่ดำเนินการครั้งนี้เป็นโครงการบริการวิชาการที่ดำเนินการต่อเนื่องจากปี พ.ศ.
ระบุรายละเอียดกิจกรรมต่อเนื่องที่เกิดขึ้น
- ร้อยละความพึงพอใจจากผลกระทบและความคุ้มค่า ของการดำเนินโครงการ
- จำนวนโครงการวิจัยที่นำไปถ่ายทอด โครงการ ระบุชื่อโครงการวิจัย
- ร้อยละของปัญหาในชุมชนที่ลดลง
- ร้อยละของประชาชนที่นำความรู้ไปใช้ประโยชน์ในการแก้ไขปัญหา
- จำนวนกิจกรรมเชิงสาธารณะที่เกิดขึ้น กิจกรรม ระบุชื่อกิจกรรม
- รายได้ของชุมชนหรือสิ่งประดิษฐ์ที่เกิดจากการบริการวิชาการ บาท / ชิ้นงาน ระบุชื่อสิ่งประดิษฐ์
.....
- โครงการมีผลกระทบในระดับประเทศในด้านใด (เช่นด้านสิ่งแวดล้อม,ด้านสุขภาพ,ด้านพลังงาน ฯลฯ)
.....
- จำนวนหน่วยงานหรือชุมชนที่นำผลการดำเนินงานไปใช้ให้เกิดประโยชน์ หน่วยงานหรือชุมชน
ระบุชื่อหน่วยงานหรือชุมชน

3.4.3 การประเมินผลสำเร็จและการบูรณาการทางบริการวิชาการ (โปรดใส่เครื่องหมาย ✓ ภายใต้การประเมินความสำเร็จ
และการบูรณาการบริการวิชาการ)

ด้านการเรียนการสอน

- ระดับความคิดเห็นของนิสิตที่มีต่อการบูรณาการด้านการเรียนการสอน
- อื่นๆ

ด้านการวิจัย

- จำนวนวิทยานิพนธ์ ที่ได้จากการดำเนินโครงการบริการวิชาการ ที่ยื่นเสนอขอรับงบประมาณ
- วิทยานิพนธ์ ระบุชื่อวิทยานิพนธ์

3.4.4 การติดตามผลการประเมินผลสำเร็จและการบูรณาการทางบริการวิชาการ

- นำเข้าที่ประชุมคณะกรรมการบริหารของคณะ เพื่อวางแผนปรับปรุงการบูรณาการด้านใด
 - ด้านผลิตบัณฑิต
 - ด้านการวิจัย
 - ด้านการบริการวิชาการแก่สังคม
 - ด้านการทำนุบำรุงศิลปวัฒนธรรม
- อื่นๆ

3.4.5 การนำผลประเมินไปพัฒนาและปรับปรุงการบูรณาการทางบริการวิชาการ

ด้านการเรียนการสอน

- จำนวนรายวิชา/หลักสูตรที่ได้รับการปรับปรุง วิชา ระบุรายวิชา
(ที่เกิดการนำผลการบูรณาการไปปรับปรุง)
- จำนวนรายวิชาที่เปิดใหม่ วิชา ระบุรายวิชา

4. ผู้รับผิดชอบ

- 4.1 หน่วยงานที่รับผิดชอบ งานบริการการศึกษา (ห้องอ่านหนังสือ)
- 4.2 ผู้รับผิดชอบ คณะกรรมการห้องอ่านหนังสือ
- 4.3 ผู้ประสานงาน นางสาวชฎาภรณ์ บุญเนตร์ โทร 6029
- 4.4 ผู้รายงานผล นางสาวชฎาภรณ์ บุญเนตร์ โทร 6029

5. หลักการและเหตุผล

ห้องอ่านหนังสือคณะทันตแพทยศาสตร์ เป็นแหล่งค้นคว้าหาความรู้ ข้อมูล และจัดให้บริการทรัพยากรสารสนเทศ ด้านการเรียนการสอน การศึกษา ค้นคว้าวิจัยแก่นิสิต อาจารย์และบุคลากร รวมทั้งสำหรับทันตแพทย์ ในจังหวัดใกล้เคียง จึงได้มุ่งเน้นในเรื่องของการจัดหาหนังสือ ตำรา สื่อโสตทัศนวัสดุ วารสารทางวิชาการต่างๆ ทั้งภาษาไทยและภาษาต่างประเทศเพิ่มเติม เพื่อให้ได้ทรัพยากรที่มีคุณภาพ สอดคล้องกับความต้องการของผู้ใช้และสอดคล้องกับหลักสูตรที่มีเปิดการเรียนการสอน

6. วัตถุประสงค์

- 6.1 เพื่อจัดหารวสารทางวิชาการ ทั้งภาษาไทยและภาษาต่างประเทศ
- 6.2 เพื่อจัดหาหนังสือ ตำรา สื่อโสตทัศนวัสดุ ทั้งภาษาไทยและภาษาต่างประเทศ
- 6.3 เพื่อให้สอดคล้องกับหลักสูตรที่มีเปิดการเรียนการสอน
- 6.4 เพื่อส่งเสริมและสนับสนุนระบบการเรียนการสอน การค้นคว้าเพื่อการศึกษาวิจัยของนิสิต อาจารย์ และเจ้าหน้าที่
- 6.5 เพื่อเป็นแหล่งข้อมูลทางวิชาการแก่ทันตแพทย์ในเขตภาคเหนือตอนล่าง

7. เป้าหมายของโครงการ

7.1. เป้าหมายการดำเนินงาน

โครงการย่อยที่ 1 กิจกรรมจัดหาวารสารทางวิชาการ

เป้าหมาย	จำนวน	หน่วยนับ
นิสิต	300	คน
อาจารย์/เจ้าหน้าที่	50	คน
จำนวนผู้เข้าร่วมโครงการจำนวนทั้งสิ้น	350	คน

โครงการย่อยที่ 2 กิจกรรมจัดหาหนังสือ ตำรา และสื่อโสตทัศนวัสดุ

เป้าหมาย	จำนวน	หน่วยนับ
นิสิต	300	คน
อาจารย์/เจ้าหน้าที่	50	คน
จำนวนผู้เข้าร่วมโครงการจำนวนทั้งสิ้น	350	คน

7.2. กิจกรรม/เนื้อหาที่จะดำเนินการ

โครงการย่อยที่ 1 กิจกรรมจัดหาวารสารทางวิชาการ

เดือนตุลาคม 2558 – กรกฎาคม 2559

- 1) วางแผนการจัดโครงการ
- 2) ประชุมคณะกรรมการห้องอ่านหนังสือ
- 3) สำรวจความต้องการวารสารทางวิชาการ
- 4) ขออนุมัติโครงการ
- 5) รวบรวมข้อมูล
- 6) ประสานงานขอความอนุเคราะห์สำนักหอสมุดดำเนินการจัดซื้อ
- 7) ดำเนินการจัดซื้อตามรายการที่ขออนุมัติ

เดือนสิงหาคม – กันยายน 2559

- 8) ประชาสัมพันธ์ผลการจัดซื้อ
- 9) สรุปและประเมินผลโครงการ
- 10) นำข้อเสนอแนะเข้าที่ประชุมคณะกรรมการห้องอ่านหนังสือ
- 11) นำผลการประเมิน และข้อเสนอแนะมาพัฒนาและปรับปรุงในการดำเนินงานครั้งต่อไป

โครงการย่อยที่ 2 กิจกรรมจัดหาหนังสือ ตำรา และสื่อทัศนวัสดุ

เดือนตุลาคม 2558 – กรกฎาคม 2559

- 1) วางแผนการจัดโครงการ
- 2) ประชุมคณะกรรมการห้องอ่านหนังสือ
- 3) ขออนุมัติโครงการ
- 4) สำรวจความต้องการหนังสือ ตำรา และสื่อทัศนวัสดุ
- 5) ประสานงานกับร้านค้า/ตัวแทนจำหน่าย
- 6) ดำเนินการจัดซื้อ

เดือนสิงหาคม – กันยายน 2559

- 7) รายงานผลการจัดซื้อ
- 8) วิเคราะห์ข้อมูลเพื่อประเมินผล
- 9) ประชาสัมพันธ์ผลการจัดซื้อ
- 10) นำข้อเสนอแนะเข้าที่ประชุมคณะกรรมการห้องอ่านหนังสือ
- 11) นำผลการประเมิน และข้อเสนอแนะมาพัฒนาและปรับปรุงในการดำเนินงานครั้งต่อไป

8. งบประมาณดำเนินการ

โครงการย่อยที่ 1 กิจกรรมจัดหาวารสารทางวิชาการ

- รายได้ 0 บาท
- แผ่นดิน 560,000 บาท

แหล่งงบประมาณ : งบประมาณแผ่นดิน ประจำปีงบประมาณ พ.ศ. 2559

รายละเอียดค่าใช้จ่าย (จำแนกหมวดค่าใช้จ่ายเป็นไปตามระเบียบทางราชการ)

ลำดับ	รายการ	แผ่นดิน (บาท)	รายได้ (บาท)
1.	ค่าจัดซื้อวารสารทางวิชาการ	560,000	-
	รวม	560,000	-

โครงการย่อยที่ 2 กิจกรรมจัดหาหนังสือ ตำรา และสื่อโสตทัศนวัสดุ

- รายได้ 0 บาท
 แผ่นดิน 200,000 บาท

แหล่งงบประมาณ : งบประมาณแผ่นดิน ประจำปีงบประมาณ พ.ศ. 2559

รายละเอียดค่าใช้จ่าย (จำแนกหมวดค่าใช้จ่ายเป็นไปตามระเบียบทางราชการ)

ลำดับ	รายการ	แผ่นดิน (บาท)	รายได้ (บาท)
1.	ค่าจัดซื้อหนังสือ ตำรา และสื่อโสตทัศนวัสดุ	200,000	-
	รวม	200,000	-

9. ขั้นตอนและแผนการดำเนินงาน (PDCA)

โครงการย่อยที่ 1 กิจกรรมจัดทวารสารทางวิชาการ

กิจกรรม	ปีงบประมาณ พ.ศ. 2559											
	ต.ค.	พ.ย.	ธ.ค.	ม.ค.	ก.พ.	มี.ค.	เม.ย.	พ.ค.	มิ.ย.	ก.ค.	ส.ค.	ก.ย.
<p>ขั้นวางแผนงาน (P).....</p> <p>1 วางแผนการจัดกิจกรรม</p> <p>2 ประชุมคณะกรรมการห้องอ่านหนังสือ</p>	↔											
<p>ขั้นดำเนินการ (D).....</p> <p>1 สืบหาความต้องการวารสารทางวิชาการ</p> <p>2 ขออนุมัติโครงการ</p> <p>3 รวบรวมข้อมูล</p> <p>4 ประสานงานขอความอนุเคราะห์สำนักหอสมุดดำเนินการจัดซื้อ</p> <p>5 ดำเนินการจัดซื้อตามรายการที่ขออนุมัติ</p>	↔	↔	↔									
<p>ขั้นสรุปและประเมินผล (C)</p> <p>1 ประชาสัมพันธ์ผลการจัดซื้อ</p> <p>2 สรุปและประเมินผลโครงการ</p>											↔	↔
<p>ขั้นปรับปรุงตามผลการประเมิน(A) ...</p> <p>1 นำข้อเสนอแนะเข้าที่ประชุมคณะกรรมการห้องอ่านหนังสือ</p> <p>2 นำผลการประเมิน และข้อเสนอแนะมาพัฒนาและปรับปรุงในการดำเนินงานครั้งต่อไป</p>											↔	↔

โครงการย่อยที่ 2 กิจกรรมจัดหาหนังสือ ตำรา และสื่อโสตทัศนวัสดุ

กิจกรรม	ปีงบประมาณ พ.ศ. 2559											
	ต.ค.	พ.ย.	ธ.ค.	ม.ค.	ก.พ.	มี.ค.	เม.ย.	พ.ค.	มิ.ย.	ก.ค.	ส.ค.	ก.ย.
ชั้นวางแผนงาน (P)..... 1 วางแผนการจัดโครงการ 2 ประชุมคณะกรรมการห้องอ่านหนังสือ	↔											
ชั้นดำเนินการ (D)..... 1 ขออนุมัติโครงการ 2 สำรวจความต้องการหนังสือ ตำรา และสื่อโสตทัศนวัสดุ 3 ประสานงานกับร้านค้า/ตัวแทนจำหน่าย 4 ดำเนินการจัดซื้อ 5 รายงานผลการจัดซื้อ	↔	↔									↔	↔
ชั้นสรุปและประเมินผล (C) 1 วิเคราะห์ข้อมูลเพื่อประเมินผล 2 ประชาสัมพันธ์ผลการจัดซื้อ											↔	↔
ชั้นปรับปรุงตามผลการประเมิน(A) ... 1 นำข้อเสนอแนะเข้าที่ประชุมคณะกรรมการห้องอ่านหนังสือ 2 นำผลการประเมิน และข้อเสนอแนะมาพัฒนาและปรับปรุงในการดำเนินงานครั้งต่อไป											↔	↔

10. วัน เวลา และสถานที่ในการดำเนินการ

โครงการย่อยที่ 1 กิจกรรมจัดหาวารสารทางวิชาการ

- 1) วัน เวลา ในการจัดกิจกรรม เดือนตุลาคม 2558 – กรกฎาคม 2559
- 2) สถานที่จัดกิจกรรม คณะทันตแพทยศาสตร์

โครงการย่อยที่ 2 กิจกรรมจัดหาหนังสือ ตำรา และสื่อโสตทัศนวัสดุ

- 1) วัน เวลา ในการจัดกิจกรรม เดือนตุลาคม 2558 – กรกฎาคม 2559
- 2) สถานที่จัดกิจกรรม คณะทันตแพทยศาสตร์

11. ผลที่คาดว่าจะได้รับ

โครงการย่อยที่ 1 กิจกรรมจัดหาวารสารทางวิชาการ

- 1) ได้รับวารสารทางวิชาการแบบต่อเนื่อง ทั้งภาษาไทยและภาษาต่างประเทศ
- 2) ได้ข้อมูลที่สอดคล้องกับหลักสูตรที่มีเปิดการเรียนการสอน
- 3) ให้ความรู้และเป็นแหล่งสืบค้นข้อมูลเพื่อการศึกษาวิจัยของนิสิต อาจารย์ และเจ้าหน้าที่
- 4) ให้ความรู้และเป็นแหล่งสืบค้นทางวิชาการแก่ทันตแพทย์ในเขตภาคเหนือตอนล่าง

โครงการย่อยที่ 2 กิจกรรมจัดหาหนังสือ ตำรา และสื่อโสตทัศนวัสดุ

- 1) ได้รับหนังสือ ตำรา สื่อโสตทัศนวัสดุ ทั้งภาษาไทยและภาษาต่างประเทศเพิ่มขึ้น
- 2) ได้ข้อมูลที่สอดคล้องกับหลักสูตรที่มีเปิดการเรียนการสอน
- 3) ให้ความรู้และเป็นแหล่งสืบค้นข้อมูลเพื่อการศึกษาวิจัยของนิสิต อาจารย์ และเจ้าหน้าที่
- 4) ให้ความรู้และเป็นแหล่งสืบค้นทางวิชาการแก่ทันตแพทย์ในเขตภาคเหนือตอนล่าง

12. ตัวชี้วัดความสำเร็จโครงการ (KPI)

โครงการย่อยที่ 1 กิจกรรมจัดหาวารสารทางวิชาการ

ปริมาณ	คุณภาพ	เวลา	ต้นทุน
จัดซื้อวารสารต่อเรื่อง อย่างน้อย 10 รายการ	ผู้เข้าใช้บริการห้องอ่าน หนังสือมีความพึงพอใจใน ระดับปานกลางขึ้นไป	ดำเนินการเสร็จสิ้นภายใน เวลาที่กำหนด	ใช้งบประมาณในการดำเนิน โครงการไม่เกินที่แผน กำหนดไว้

โครงการย่อยที่ 2 กิจกรรมจัดหาหนังสือ ตำรา และสื่อโสตทัศนวัสดุ

ปริมาณ	คุณภาพ	เวลา	ต้นทุน
จัดซื้อหนังสือเพิ่มขึ้น อย่างน้อย 50 เล่ม	ผู้เข้าใช้บริการห้องอ่าน หนังสือมีความพึงพอใจใน ระดับปานกลางขึ้นไป	ดำเนินการเสร็จสิ้นภายใน เวลาที่กำหนด	ใช้งบประมาณในการดำเนิน โครงการไม่เกินที่แผน กำหนดไว้

13. ตัวชี้วัดประกอบการประกันคุณภาพตามเกณฑ์มาตรฐาน

- ก.พ.ร. ตัวชี้วัดที่..... สมศ. ตัวชี้วัดที่.....
 สกอ. ตัวชี้วัดที่..3.2,.6.1./..1.6,.2.1,3.1... สงป. ตัวชี้วัดที่.....
 (ระดับหลักสูตร/ระดับคณะ)

14. การติดตามและประเมินผลโครงการ

โครงการย่อยที่ 1 กิจกรรมจัดหาวารสารทางวิชาการ

- 1) ดำเนินการโดยรวบรวมข้อมูลจากแบบสอบถามหลังเสร็จสิ้นโครงการ ร้อยละ 80 ของกลุ่มเป้าหมาย
- 2) ผลการประเมินความพึงพอใจ อยู่ในระดับปานกลางขึ้นไป

โครงการย่อยที่ 2 กิจกรรมจัดหาหนังสือ ตำรา และสื่อโสตทัศนวัสดุ

- 1) ดำเนินการโดยรวบรวมข้อมูลจากแบบสอบถามหลังเสร็จสิ้นโครงการ ร้อยละ 80 ของกลุ่มเป้าหมาย
- 2) ผลการประเมินความพึงพอใจ อยู่ในระดับปานกลางขึ้นไป

โครงการตามแผนปฏิบัติการประจำปีงบประมาณ พ.ศ. 2559 มหาวิทยาลัยนเรศวร
หน่วยงาน คณะทันตแพทยศาสตร์

1. รหัสโครงการ ทพ.0208/59

ชื่อโครงการ โครงการอบรมเชิงปฏิบัติการ เรื่อง การใช้ห้องสมุดและการสืบค้นสารสนเทศ

2. ความสอดคล้องกับพันธกิจ

- | | |
|---|---|
| <input checked="" type="checkbox"/> การผลิตบัณฑิต | <input checked="" type="checkbox"/> การวิจัย |
| <input type="checkbox"/> การบริการวิชาการแก่สังคม | <input type="checkbox"/> การทำนุบำรุงศิลปวัฒนธรรม |
| <input type="checkbox"/> การบริหารจัดการ | |

3. ความสอดคล้องกับประเด็นยุทธศาสตร์

3.1 ประเด็นยุทธศาสตร์มหาวิทยาลัย

- เป็นเลิศทางการวิจัย (กลยุทธ์ที่...1.1,1.4....มาตรการ...1.1.3,1.4.3...)
- ผลิตบัณฑิตมีคุณภาพ ทำงานได้รับค่าตอบแทนสูง (กลยุทธ์ที่...2.2....มาตรการ...2.2.6..)
- ความสัมพันธ์กับศิษย์เก่าอย่างเข้มแข็งและยั่งยืน (กลยุทธ์ที่.....มาตรการ.....)
- ระบบบริหารในหลักธรรมาภิบาลและโปร่งใสตรวจสอบได้ (กลยุทธ์ที่ มาตรการ

3.2 ประเด็นยุทธศาสตร์ของคณะ/หน่วยงาน

- ประเด็นยุทธศาสตร์ที่.....1..... กลยุทธ์ที่.....1.4..... มาตรการที่.....1.4.3.....

3.3 อัตลักษณ์นิสิต 5 ก

- มี ไม่มี

ประเภทอัตลักษณ์	ตัวชี้วัด
<input checked="" type="checkbox"/> เก่งงาน	<input checked="" type="checkbox"/> ความสามารถในการนำความรู้ไปประยุกต์ใช้ในการประกอบวิชาชีพอย่างสร้างสรรค์ <input type="checkbox"/> มีความรับผิดชอบ กล้าหาญ เสียสละ อดทน ขยันหมั่นเพียร มุ่งมั่นสู่ความสำเร็จ <input checked="" type="checkbox"/> มีความสามารถในการใช้ภาษาไทย ภาษาอังกฤษ และเทคโนโลยีสารสนเทศได้เป็นอย่างดี <input type="checkbox"/> มีจรรยาบรรณในวิชาชีพ
<input type="checkbox"/> เก่งคน	<input type="checkbox"/> มีมนุษยสัมพันธ์ทั้งการพูด และการวางตัว <input type="checkbox"/> มีจิตสาธารณะ <input type="checkbox"/> มีความสามารถทำงานที่เป็นทีม <input type="checkbox"/> มีความเข้าใจตนเองและผู้อื่น
<input checked="" type="checkbox"/> เก่งคิด	<input type="checkbox"/> มีความคิดริเริ่มสร้างสรรค์ <input checked="" type="checkbox"/> ใฝ่เรียนรู้ <input type="checkbox"/> ทักษะคิดเชิงบวก <input type="checkbox"/> ผลงานนวัตกรรม
<input checked="" type="checkbox"/> เก่งครองชีวิต	<input checked="" type="checkbox"/> มีพฤติกรรมที่ดีในการเรียน <input type="checkbox"/> มีพฤติกรรมที่ดีในการใช้ชีวิต (ปลอดอบายมุข)
<input checked="" type="checkbox"/> เก่งพิชิตปัญหา	<input type="checkbox"/> มีความสามารถในการแก้ปัญหาส่วนตัว <input checked="" type="checkbox"/> มีความสามารถในการแก้ปัญหารางาน

3.4 บริการวิชาการ

มี ไม่มี

3.4.1 เป้าหมายตัวชี้วัด

เป้าหมายตัวบ่งชี้	เชิงปริมาณ	เชิงคุณภาพ	เชิงเวลา	เชิงต้นทุน
ผลลัพธ์	ร้อยละผู้เข้ารับบริการที่มีความรู้เพิ่มขึ้นจากการรับบริการ	ร้อยละความพึงพอใจของผู้รับบริการ/หน่วยงาน/องค์กรที่รับบริการวิชาการและวิชาชีพต่อประโยชน์จากการบริการ.....	-	-
ผลผลิต	จำนวนกิจกรรมบริการวิชาการ แก่งสังคม..... กิจกรรม จำนวนการให้บริการรวมทุก ครั้ง (กรณีของ รพ.)/จำนวน ให้บริการชั้นสูตรพลศึกษาครั้ง จำนวนผู้เข้ารับบริการ/ผู้เข้าร่วม กิจกรรม.....คน	ร้อยละความพึงพอใจของผู้รับบริการ ในกระบวนการให้บริการ	ร้อยละของงาน บริการวิชาการที่ แล้วเสร็จภายใน ระยะเวลาที่กำหนด	ต้นทุน/ค่าใช้จ่ายของ การบริการวิชาการ ตามงบประมาณที่ ได้รับจัดสรร.....บาท

3.4.2 การบูรณาการโครงการบริการวิชาการแก่งสังคม เข้ากับการเรียนการสอนและการวิจัย (โปรดใส่เครื่องหมาย ✓ ใน
ตัวชี้วัดและเป้าหมายภายใต้โครงการ ตอบได้มากกว่า 1)

- จำนวนนิสิตที่ลงฝึกงาน คน
- จำนวนรายวิชา/หลักสูตรที่มีการบูรณาการ วิชา ระบุรายชื่อวิชา
- จำนวนหนังสือ/ตำราที่ได้จากการดำเนินกิจกรรม เล่ม ระบุชื่อหนังสือ/ตำรา
- จำนวนหัวข้อวิทยานิพนธ์ที่ได้จากการดำเนินโครงการ หัวข้อ ระบุหัวข้อวิทยานิพนธ์
- โครงการที่ดำเนินการครั้งนี้เป็นโครงการบริการวิชาการที่ดำเนินการต่อเนื่องจากปี พ.ศ.
ระบุรายละเอียดกิจกรรมต่อเนื่องที่เกิดขึ้น
- ร้อยละความพึงพอใจจากผลกระทบและความคุ้มค่า ของการดำเนินโครงการ
- จำนวนโครงการวิจัยที่นำไปถ่ายทอด โครงการ ระบุชื่อโครงการวิจัย
- ร้อยละของปัญหาในชุมชนที่ลดลง
- ร้อยละของประชาชนที่นำความรู้ไปใช้ประโยชน์ในการแก้ไขปัญหา
- จำนวนกิจกรรมเชิงสาธารณะที่เกิดขึ้น กิจกรรม ระบุชื่อกิจกรรม
- รายได้ของชุมชนหรือสิ่งประดิษฐ์ที่เกิดจากการบริการวิชาการ บาท / ชิ้นงาน ระบุชื่อสิ่งประดิษฐ์
.....
- โครงการมีผลกระทบในระดับประเทศในด้านใด (เช่นด้านสิ่งแวดล้อม,ด้านสุขภาพ,ด้านพลังงาน ฯลฯ)
.....
- จำนวนหน่วยงานหรือชุมชนที่นำผลการดำเนินงานไปใช้ให้เกิดประโยชน์ หน่วยงานหรือชุมชน
ระบุชื่อหน่วยงานหรือชุมชน

3.4.3 การประเมินผลสำเร็จและการบูรณาการทางบริการวิชาการ (โปรดใส่เครื่องหมาย ✓ ภายใต้การประเมินความสำเร็จ
และการบูรณาการบริการวิชาการ)

ด้านการเรียนการสอน

- ระดับความคิดเห็นของนิสิตที่มีต่อการบูรณาการด้านการเรียนการสอน
- อื่นๆ

ด้านการวิจัย

- จำนวนโจทย์วิจัย ที่ได้จากการดำเนินโครงการบริการวิชาการ ที่ยื่นเสนอขอรับงบประมาณ
โจทย์วิจัย ระบุชื่อโจทย์วิจัย

3.4.4 การติดตามผลการประเมินผลสำเร็จและการบูรณาการทางบริการวิชาการ

- นำเข้าที่ประชุมคณะกรรมการบริหารของคณะ เพื่อวางแผนปรับปรุงการบูรณาการด้านใด
 - ด้านผลิตบัณฑิต
 - ด้านการวิจัย
 - ด้านการบริการวิชาการแก่สังคม
 - ด้านการทำนุบำรุงศิลปวัฒนธรรม
- อื่นๆ

3.4.5 การนำผลประเมินไปพัฒนาและปรับปรุงการบูรณาการทางบริการวิชาการ

ด้านการเรียนการสอน

- จำนวนรายวิชา/หลักสูตรที่ได้รับการปรับปรุง วิชา ระบุรายวิชา
(ที่เกิดการนำผลการบูรณาการไปปรับปรุง)
- จำนวนรายวิชาที่เปิดใหม่ วิชา ระบุรายวิชา

4. ผู้รับผิดชอบ

- | | | | | | |
|-----|----------------------|-----------------------------------|-----------------|-----|------|
| 4.1 | หน่วยงานที่รับผิดชอบ | งานบริการการศึกษา | ห้องอ่านหนังสือ | | |
| 4.2 | ผู้รับผิดชอบ | ผศ.ทญ.ดร. รุ่งอรุณ เกรียงไกร | | โทร | 6029 |
| 4.2 | ผู้รับผิดชอบ | อ.ทญ.ดร. สุวิมล เจตนาเชี่ยวชาญกิจ | | โทร | 6029 |
| 4.3 | ผู้ประสานงาน | นางสาวชฎาภรณ์ บุญเนตร์ | | โทร | 6029 |

5. หลักการและเหตุผล

ห้องอ่านหนังสือ เป็นแหล่งค้นคว้าหาความรู้และให้บริการทรัพยากรสารสนเทศต่างๆ อีกทั้งสนับสนุนด้านการเรียนการสอน การศึกษาค้นคว้าวิจัยแก่นิสิต อาจารย์ และบุคลากร ในปัจจุบันสำนักหอสมุดได้เชื่อมโยงข้อมูลทรัพยากรสารสนเทศของห้องอ่านหนังสือคณะต่างๆ ภายในมหาวิทยาลัย ให้อยู่ในเครือข่ายระบบห้องสมุดอัตโนมัติเดียวกัน เพื่อให้เกิดความรวดเร็วและสะดวกในการเข้าถึงข้อมูลที่สำคัญอีกด้วย โดยเฉพาะอย่างยิ่งสารสนเทศที่มีอยู่มากมายในฐานข้อมูลอิเล็กทรอนิกส์ต่างๆ หากไม่รู้จักเทคนิควิธีการในการสืบค้นที่ถูกต้องแล้ว จะทำให้เกิดความล่าช้าในการค้นหาข้อมูลมาใช้ประโยชน์ รวมถึงอาจจะไม่สามารถค้นคว้าข้อมูลได้ตามความต้องการ

ห้องอ่านหนังสือจึงเห็นว่าควรมีการจัดโครงการนี้ขึ้น เพื่อให้ผู้ใช้บริการสามารถทราบบริการต่างๆ มีทักษะความรู้ความเข้าใจในกระบวนการและเทคนิคการสืบค้นสารสนเทศอิเล็กทรอนิกส์ อีกทั้งการสืบค้นสารสนเทศอิเล็กทรอนิกส์ได้อย่างถูกต้องและมีประสิทธิภาพ

6. วัตถุประสงค์

- 6.1 เพื่อให้ผู้เข้าร่วมอบรมทราบบริการสารสนเทศต่างๆ ที่มีให้บริการในห้องอ่านหนังสือและสืบค้นทรัพยากรสารสนเทศในระบบห้องสมุดอัตโนมัติ (WebOPAC) ได้ด้วยตนเอง
- 6.2 เพื่อให้ผู้เข้าร่วมอบรมมีทักษะความรู้ ความเข้าใจในกระบวนการและเทคนิคการสืบค้นสารสนเทศอิเล็กทรอนิกส์
- 6.3 เพื่อให้ผู้เข้าร่วมอบรมมีความสามารถในการสืบค้นสารสนเทศอิเล็กทรอนิกส์ได้อย่างถูกต้องและมีประสิทธิภาพ

7. เป้าหมายของโครงการ

7.1. เป้าหมายการดำเนินงาน

เป้าหมาย	จำนวน	หน่วยนับ
นิสิต	51	คน
อาจารย์/เจ้าหน้าที่	20	คน
จำนวนผู้เข้าร่วมโครงการจำนวนทั้งสิ้น	71	คน

7.2. กิจกรรม/เนื้อหาที่จะดำเนินการ

- 1) แนะนำการใช้บริการสารสนเทศต่างๆ ที่มีให้บริการในห้องอ่านหนังสือ และสืบค้นทรัพยากรสารสนเทศในระบบห้องสมุดอัตโนมัติ (WebOPAC)
- 2) บรรยายเชิงปฏิบัติการเกี่ยวกับการสืบค้นทรัพยากรสารสนเทศจากฐานข้อมูลออนไลน์
- 3) การซักถามและแลกเปลี่ยนความคิดเห็นระหว่างวิทยากรและผู้เข้าร่วมโครงการ

8. งบประมาณดำเนินการ

รายได้ 0 บาท

แผ่นดิน 1,800 บาท

แหล่งงบประมาณ : งบประมาณแผ่นดิน ประจำปีงบประมาณ พ.ศ. 2559

รายละเอียดค่าใช้จ่าย (จำแนกหมวดค่าใช้จ่ายเป็นไปตามระเบียบทางราชการ)

ลำดับ	รายการ	แผ่นดิน (บาท)	รายได้ (บาท)
1.	ค่าตอบแทนวิทยากร	1,800	-
	รวม	1,800	-

9. ขั้นตอนและแผนการดำเนินงาน (PDCA)

กิจกรรม	ปีงบประมาณ พ.ศ. 2559											
	ต.ค.	พ.ย.	ธ.ค.	ม.ค.	ก.พ.	มี.ค.	เม.ย.	พ.ค.	มิ.ย.	ก.ค.	ส.ค.	ก.ย.
ขั้นวางแผนงาน (P)..... 1 วางแผนการจัดโครงการ 2 ประชุมเตรียมงาน	←→	←→										
ขั้นดำเนินการ (D)..... 1 ขออนุมัติโครงการ 2 ติดต่อประสานงาน 3 จัดเตรียมเอกสาร 4 ประชาสัมพันธ์โครงการ 5 ดำเนินโครงการ				←→	←→	←→	←→	←→	←→	←→		
ขั้นสรุปและประเมินผล (C) 1 ประเมินผลและสรุปโครงการ									←→	←→	←→	←→
ขั้นปรับปรุงตามผลการประเมิน(A) ... 1 นำผลการประเมินและข้อเสนอแนะมาพัฒนาและปรับปรุงในการดำเนินงานครั้งต่อไป									←→	←→	←→	←→

10. วัน เวลา และสถานที่ในการดำเนินการ

- 1) วัน เวลา ในการจัดกิจกรรม พฤษภาคม 2559
- 2) สถานที่จัดกิจกรรม คณะทันตแพทยศาสตร์

11. ผลที่คาดว่าจะได้รับ

- 1) ผู้เข้าร่วมอบรมสามารถเข้าใช้บริการสารสนเทศต่างๆ ที่มีให้บริการในห้องอ่านหนังสือ และสืบค้นทรัพยากรสารสนเทศในระบบห้องสมุดอัตโนมัติ (WebOPAC)
- 2) ผู้เข้าร่วมอบรมมีความรู้ ความเข้าใจในกระบวนการสืบค้นสารสนเทศอิเล็กทรอนิกส์
- 3) ผู้เข้าร่วมอบรมสามารถในการสืบค้นสารสนเทศอิเล็กทรอนิกส์ได้อย่างถูกวิธี ตรงความต้องการและมีประสิทธิภาพ

12. ตัวชี้วัดความสำเร็จโครงการ (KPI)

ปริมาณ	คุณภาพ	เวลา	ต้นทุน
มีผู้เข้าร่วมโครงการอย่างน้อยร้อยละ 80 ของเป้าหมาย	ผู้เข้าร่วมโครงการมีระดับความพึงพอใจอยู่ในระดับมาก	ดำเนินการเสร็จสิ้นภายในเวลาที่กำหนด	ใช้งบประมาณในการดำเนินโครงการไม่เกินที่แผนกำหนดไว้

13. ตัวชี้วัดประกอบการประกันคุณภาพตามเกณฑ์มาตรฐาน

- ก.พ.ร. ตัวชี้วัดที่..... สมศ. ตัวชี้วัดที่.....
 สกอ. ตัวชี้วัดที่..3.2,.6.1./..1.6,..2.1.. สงป. ตัวชี้วัดที่.....
 (ระดับหลักสูตร/ระดับคณะ)

14. การติดตามและประเมินผลโครงการ

- 1) แบบประเมินผลความพึงพอใจจากผู้เข้าร่วมโครงการ

โครงการตามแผนปฏิบัติการประจำปีงบประมาณ พ.ศ. 2559 มหาวิทยาลัยนเรศวร
หน่วยงาน คณะทันตแพทยศาสตร์

1. รหัสโครงการ ทพ.0301/59

ชื่อโครงการ โครงการส่งเสริมคุณธรรม จริยธรรมและบุคลิกภาพ

- 1.1 โครงการย่อยที่ 1 กิจกรรมเสริมสร้างศักยภาพนิสิตทันตแพทย์
- 1.2 โครงการย่อยที่ 2 กิจกรรมพัฒนาทักษะทางดนตรี
- 1.3 โครงการย่อยที่ 3 กิจกรรมนิสิตดีเด่น
- 1.4 โครงการย่อยที่ 4 กิจกรรมนิสิตคุณธรรม
- 1.5 โครงการย่อยที่ 5 กิจกรรมปฐมนิเทศนิสิตใหม่ประจำปีการศึกษา 2559
- 1.6 โครงการย่อยที่ 6 กิจกรรมส่งเสริมจริยธรรมแก่นิสิต
- 1.7 โครงการย่อยที่ 7 กิจกรรมรู้เท่าทัน Social Media กับจรรยาบรรณวิชาชีพ

2. ความสอดคล้องกับพันธกิจ

- การผลิตบัณฑิต การวิจัย
- การบริการวิชาการแก่สังคม การทำนุบำรุงศิลปวัฒนธรรม
- การบริหารจัดการ

3. ความสอดคล้องกับประเด็นยุทธศาสตร์

3.1 ประเด็นยุทธศาสตร์มหาวิทยาลัย

- เป็นเลิศทางการวิจัย (กลยุทธ์ที่.....มาตรการ.....)
- ผลิตบัณฑิตมีคุณภาพ ทำงานได้รับค่าตอบแทนสูง (กลยุทธ์ที่....2.4.....มาตรการ....2.4.2)
- ความสัมพันธ์กับศิษย์เก่าอย่างเข้มแข็งและยั่งยืน (กลยุทธ์ที่.....มาตรการ.....)
- ระบบบริหารในหลักสูตรมาภิบาลและโปร่งใสตรวจสอบได้ (กลยุทธ์ที่ มาตรการ)

3.2 ประเด็นยุทธศาสตร์ของคณะ/หน่วยงาน (ถ้ามี)

- ประเด็นยุทธศาสตร์ที่ 2 กลยุทธ์ 1, 3 มาตรการที่ -
- ประเด็นยุทธศาสตร์ที่ 10 กลยุทธ์ 1 มาตรการที่ -

3.3 อัตลักษณ์นิสิต 5 ก

- มี ไม่มี

ประเภทอัตลักษณ์	ตัวชี้วัด
<input checked="" type="checkbox"/> เก่งงาน	<input type="checkbox"/> ความสามารถในการนำความรู้ไปประยุกต์ใช้ในการประกอบวิชาชีพอย่างสร้างสรรค์ <input type="checkbox"/> มีความรับผิดชอบ กล่าวหาญ เสียสละ อดทน ขยันหมั่นเพียร มุ่งมั่นสู่ความสำเร็จ <input checked="" type="checkbox"/> มีความสามารถในการใช้ภาษาไทย ภาษาอังกฤษ และเทคโนโลยีสารสนเทศได้เป็นอย่างดี <input checked="" type="checkbox"/> มีจรรยาบรรณในวิชาชีพ
<input checked="" type="checkbox"/> เก่งคน	<input type="checkbox"/> มีมนุษยสัมพันธ์ทั้งการพูด และการวางตัว <input type="checkbox"/> มีจิตสาธารณะ <input checked="" type="checkbox"/> มีความสามารถทำงานที่เป็นทีม <input type="checkbox"/> มีความเข้าใจตนเองและผู้อื่น
<input checked="" type="checkbox"/> เก่งคิด	<input checked="" type="checkbox"/> มีความคิดริเริ่มสร้างสรรค์ <input type="checkbox"/> ใฝ่เรียนรู้ <input type="checkbox"/> ทศนคติเชิงบวก <input type="checkbox"/> ผลงานนวัตกรรม
<input checked="" type="checkbox"/> เก่งครองชีวิต	<input checked="" type="checkbox"/> มีพฤติกรรมที่ดีในการเรียน <input checked="" type="checkbox"/> มีพฤติกรรมที่ดีในการใช้ชีวิต (ปลอดอบายมุข)
<input checked="" type="checkbox"/> เก่งพิชิตปัญหา	<input checked="" type="checkbox"/> มีความสามารถในการแก้ปัญหาส่วนตัว <input checked="" type="checkbox"/> มีความสามารถในการแก้ปัญหาการงาน

3.4 บริการวิชาการ

มี

ไม่มี

3.4.1 เป้าหมายตัวชี้วัด

เป้าหมายตัวบ่งชี้	เชิงปริมาณ	เชิงคุณภาพ	เชิงเวลา	เชิงต้นทุน
ผลลัพธ์	ร้อยละผู้เข้ารับบริการที่มีความรู้เพิ่มขึ้นจากการรับบริการ	ร้อยละความพึงพอใจของผู้รับบริการ/หน่วยงาน/องค์กรที่รับบริการวิชาการและวิชาชีพต่อประโยชน์จากการบริการ.....	-	-
ผลผลิต	จำนวนกิจกรรมบริการวิชาการ แก่งสังคม..... กิจกรรม จำนวนการให้บริการรวมทุก ครั้ง (กรณีของ รพ.)/จำนวน ให้บริการชั้นสูตรพลศึกษาครั้ง จำนวนผู้เข้ารับบริการ/ผู้เข้าร่วม กิจกรรม.....คน	ร้อยละความพึงพอใจของผู้รับบริการ ในกระบวนการให้บริการ	ร้อยละของงาน บริการวิชาการที่ แล้วเสร็จภายใน ระยะเวลาที่กำหนด	ต้นทุน/ค่าใช้จ่ายของ การบริการวิชาการ ตามงบประมาณที่ ได้รับจัดสรร.....บาท

3.4.2 การบูรณาการโครงการบริการวิชาการแก่งสังคม เข้ากับการเรียนการสอนและการวิจัย (โปรดใส่เครื่องหมาย ✓ ในตัวชี้วัดและเป้าหมายภายใต้โครงการ ตอบได้มากกว่า 1)

- จำนวนนิสิตที่ลงฝึกงาน คน
- จำนวนรายวิชา/หลักสูตรที่มีการบูรณาการ วิชา ระบุรายชื่อวิชา
- จำนวนหนังสือ/ตำราที่ได้จากการดำเนินกิจกรรม เล่ม ระบุชื่อหนังสือ/ตำรา
- จำนวนหัวข้อวิทยานิพนธ์ที่ได้จากการดำเนินโครงการ หัวข้อ ระบุหัวข้อวิทยานิพนธ์
- โครงการที่ดำเนินการครั้งนี้เป็นโครงการบริการวิชาการที่ดำเนินการต่อเนื่องจากปี พ.ศ.
ระบุรายละเอียดกิจกรรมต่อเนื่องที่เกิดขึ้น
- ร้อยละความพึงพอใจจากผลกระทบและความคุ้มค่า ของการดำเนินโครงการ
- จำนวนโครงการวิจัยที่นำไปถ่ายทอด โครงการ ระบุชื่อโครงการวิจัย
- ร้อยละของปัญหาในชุมชนที่ลดลง
- ร้อยละของประชาชนที่นำความรู้ไปใช้ประโยชน์ในการแก้ไขปัญหา
- จำนวนกิจกรรมเชิงสาธารณะที่เกิดขึ้น กิจกรรม ระบุชื่อกิจกรรม
- รายได้ของชุมชนหรือสิ่งประดิษฐ์ที่เกิดจากการบริการวิชาการ บาท / ชิ้นงาน ระบุชื่อสิ่งประดิษฐ์
- โครงการมีผลกระทบในระดับประเทศในด้านใด (เช่นด้านสิ่งแวดล้อม,ด้านสุขภาพ,ด้านพลังงาน ฯลฯ)
.....
- จำนวนหน่วยงานหรือชุมชนที่นำผลการดำเนินงานไปใช้ให้เกิดประโยชน์ หน่วยงานหรือชุมชน
ระบุชื่อหน่วยงานหรือชุมชน

3.4.3 การประเมินผลสำเร็จและการบูรณาการทางบริการวิชาการ (โปรดใส่เครื่องหมาย ✓ ภายใต้การประเมินความสำเร็จและการบูรณาการบริการวิชาการ)

ด้านการเรียนการสอน

- ระดับความคิดเห็นของนิสิตที่มีต่อการบูรณาการด้านการเรียนการสอน
- อื่นๆ

ด้านการวิจัย

- จำนวนโจทย์วิจัย ที่ได้จากการดำเนินโครงการบริการวิชาการ ที่ยื่นเสนอขอรับงบประมาณ
โจทย์วิจัย ระบุชื่อโจทย์วิจัย

3.4.4 การติดตามผลการประเมินผลสำเร็จและการบูรณาการทางบริการวิชาการ

- นำเข้าที่ประชุมคณะกรรมการบริหารของคณะ เพื่อวางแผนปรับปรุงการบูรณาการด้านใด
 - ด้านผลิตบัณฑิต
 - ด้านการวิจัย
 - ด้านการบริการวิชาการแก่สังคม
 - ด้านการทำนุบำรุงศิลปวัฒนธรรม
- อื่นๆ

3.4.5 การนำผลประเมินไปพัฒนาและปรับปรุงการบูรณาการทางบริการวิชาการ

ด้านการเรียนการสอน

- จำนวนรายวิชา/หลักสูตรที่ได้รับการปรับปรุง วิชา ระบุรายวิชา
(ที่เกิดการนำผลการบูรณาการไปปรับปรุง)
- จำนวนรายวิชาที่เปิดใหม่ วิชา ระบุรายวิชา

4. ผู้รับผิดชอบ

- | | | |
|--------------------------|------------------------------------|-----------|
| 4.1 หน่วยงานที่รับผิดชอบ | งานกิจการนิสิตและศิษย์เก่าสัมพันธ์ | |
| 4.2 ผู้รับผิดชอบ | รองคณบดีฝ่ายกิจการนิสิต | โทร. 6084 |
| 4.3 ผู้ประสานงาน | 1. นางสาวคณิง ตรงต่อกิจ | โทร. 6083 |
| | 2. นางสาวจตุพร เวทยพงษ์ | โทร. 6078 |
| 4.4 ผู้รายงานผล | นางสาวคณิง ตรงต่อกิจ | โทร. 6083 |

5. หลักการและเหตุผล

จากปรัชญาของคณะทันตแพทยศาสตร์ ที่มุ่งผลิตทันตแพทย์ที่มีความรู้คู่คุณธรรม จริยธรรม และเป็นแบบอย่างที่ดีงามในการดำรงชีวิต จึงได้จัดทำโครงการส่งเสริมคุณธรรม จริยธรรมและบุคลิกภาพ เพื่อพัฒนาศักยภาพทางสังคม บุคลิกภาพ ความกล้าแสดงออกต่อที่ชุมชน และส่งเสริมให้นิสิตมีจิตสำนึกของผู้มีคุณธรรม จริยธรรม ตั้งใจศึกษาเล่าเรียน ปฏิบัติตน เป็นแบบอย่างที่ดี

6. วัตถุประสงค์

- 6.1 เพื่อส่งเสริมให้นิสิตเป็นผู้มีคุณธรรม จริยธรรม และจรรยาบรรณในวิชาชีพ
- 6.2 เพื่อสร้างความสัมพันธ์อันดีในหมู่คณะ และส่งเสริมการแสดงออกในด้านดี
- 6.3 เพื่อแนะแนวทางการปฏิบัติตน การปรับตัว และการใช้ชีวิตในมหาวิทยาลัยแก่นิสิตใหม่
- 6.4 เพื่อสนับสนุนนิสิตที่ปฏิบัติตนเป็นแบบอย่างที่ดี
- 6.5 เพื่อให้ นิสิตมีความรู้ทางด้านศีลธรรม จริยธรรม และสามารถนำไปปฏิบัติได้
- 6.6 เพื่อให้ นิสิตรู้จักการทำงานเป็นทีมและเรียนรู้การปรับตัวให้เข้ากับผู้อื่น
- 6.7 เพื่อให้ นิสิตมีแนวทางการวิเคราะห์สื่อที่เกี่ยวข้องกับจรรยาบรรณวิชาชีพ

7. เป้าหมายของโครงการ

7.1. เป้าหมายการดำเนินงาน

โครงการย่อยที่ 1 กิจกรรมเสริมสร้างศักยภาพนิสิตทันตแพทย์

เป้าหมาย	จำนวน	หน่วยนับ
นิสิต	70	คน
อาจารย์/บุคลากร	3	คน
จำนวนผู้เข้าร่วมโครงการจำนวนทั้งสิ้น	73	คน

โครงการย่อยที่ 2 กิจกรรมพัฒนาทักษะทางดนตรี

เป้าหมาย	จำนวน	หน่วยนับ
นิสิต	400	คน
อาจารย์/บุคลากร	120	คน
จำนวนผู้เข้าร่วมโครงการจำนวนทั้งสิ้น	520	คน

โครงการย่อยที่ 3 กิจกรรมนิสิตดีเด่น

เป้าหมาย	จำนวน	หน่วยนับ
นิสิต	350	คน
อาจารย์/บุคลากร	40	คน
จำนวนผู้เข้าร่วมโครงการจำนวนทั้งสิ้น	390	คน

โครงการย่อยที่ 4 กิจกรรมนิสิตคุณธรรม

เป้าหมาย	จำนวน	หน่วยนับ
นิสิต	50	คน
อาจารย์/บุคลากร	100	คน
จำนวนผู้เข้าร่วมโครงการจำนวนทั้งสิ้น	150	คน

โครงการย่อยที่ 5 กิจกรรมปฐมนิเทศนิสิตใหม่ประจำปีการศึกษา 2559

เป้าหมาย	จำนวน	หน่วยนับ
นิสิต	50	คน
อาจารย์/บุคลากร	10	คน
ผู้ปกครอง	100	คน
จำนวนผู้เข้าร่วมโครงการจำนวนทั้งสิ้น	160	คน

โครงการย่อยที่ 6 กิจกรรมส่งเสริมจริยธรรมแก่นิสิต

เป้าหมาย	จำนวน	หน่วยนับ
นิสิต	50	คน
อาจารย์/บุคลากร	5	คน
จำนวนผู้เข้าร่วมโครงการจำนวนทั้งสิ้น	55	คน

โครงการย่อยที่ 7 กิจกรรมรู้เท่าทัน Social Media กับจรรยาบรรณวิชาชีพ

เป้าหมาย	จำนวน	หน่วยนับ
นิสิตชั้นปีที่ 6	70	คน
นิสิตระดับบัณฑิตศึกษา	14	คน
อาจารย์/บุคลากร	6	คน
จำนวนผู้เข้าร่วมโครงการจำนวนทั้งสิ้น	90	คน

7.2. กิจกรรม/เนื้อหาที่จะดำเนินการ

โครงการย่อยที่ 1 กิจกรรมเสริมสร้างศักยภาพนิสิตทันตแพทย์

กิจกรรมแลกเปลี่ยนประสบการณ์วิชาชีพระหว่างศิษย์เก่าและศิษย์ปัจจุบัน

โครงการย่อยที่ 2 กิจกรรมพัฒนาทักษะทางดนตรี

จัดกิจกรรมให้อาจารย์ บุคลากรและนิสิตได้แสดงความสามารถในเชิงสร้างสรรค์

โครงการย่อยที่ 3 กิจกรรมนิสิตดีเด่น

คัดเลือกนิสิตที่มีความประพฤติดีสมควรเป็นแบบอย่างในด้านต่างๆ โดยมอบรางวัลในกิจกรรมวันไหว้ครู

โครงการย่อยที่ 4 กิจกรรมนิสิตคุณธรรม

คัดเลือกนิสิตชั้นปีที่ 6 ที่สมควรได้รับรางวัลนิสิตคุณธรรม โดยให้อาจารย์ บุคลากรและนิสิตเป็นผู้คัดเลือก

โครงการย่อยที่ 5 กิจกรรมปฐมนิเทศนิสิตใหม่ประจำปีการศึกษา 2559

กิจกรรมแนะนำแนวทางการเรียนการสอน การปฏิบัติตน การปรับตัวและการใช้ชีวิตในมหาวิทยาลัย
นเรศวร

โครงการย่อยที่ 6 กิจกรรมส่งเสริมจริยธรรมแก่นิสิต

กิจกรรมการฝึกปฏิบัติธรรมในพื้นที่ฐานและศึกษาพระธรรมคำสอนขององค์พระสัมมาสัมพุทธเจ้า

โครงการย่อยที่ 7 กิจกรรมรู้เท่าทัน Social Media กับจรรยาบรรณวิชาชีพ

กิจกรรมอบรมเชิงปฏิบัติการเกี่ยวกับการรู้เท่าทัน Social Media กับจรรยาบรรณวิชาชีพ

8. งบประมาณดำเนินการ

โครงการย่อยที่ 1 กิจกรรมเสริมสร้างศักยภาพนิสิตทันตแพทย์

รายได้ 12,000 บาท

แหล่งงบประมาณ : เงินงบประมาณรายได้ ประจำปีงบประมาณ พ.ศ. 2559

แผ่นดิน 0 บาท

รายละเอียดค่าใช้จ่าย

ลำดับ	รายการ	แผ่นดิน	รายได้
1	ค่าตอบแทนวิทยากร	-	4,000
2	ค่าเดินทางวิทยากร	-	3,000
3	ค่าอาหารว่างและเครื่องดื่มสำหรับผู้เข้าร่วมกิจกรรม	-	4,000
4	ค่าวัสดุ	-	1,000
รวม		-	12,000

โครงการย่อยที่ 2 กิจกรรมพัฒนาทักษะทางดนตรี

รายได้ 20,000 บาท

แหล่งงบประมาณ : เงินงบประมาณรายได้ ประจำปีงบประมาณ พ.ศ. 2559

แผ่นดิน 0 บาท

รายละเอียดค่าใช้จ่าย

ลำดับ	รายการ	แผ่นดิน	รายได้
1	ค่าเช่าเครื่องเสียงและเวที	-	5,000
2	ค่าอาหารว่างและเครื่องดื่มสำหรับผู้เข้าร่วมกิจกรรม	-	10,000
4	ค่าเงินรางวัลการประกวดการแสดง	-	4,000
5	ค่าเงินรางวัลการประกวดเครื่องแต่งกาย	-	1,000
รวม		-	20,000

โครงการย่อยที่ 3 กิจกรรมนิสิตดีเด่น

- ไม่มีค่าใช้จ่ายในการดำเนินโครงการ -

โครงการย่อยที่ 4 กิจกรรมนิสิตคุณธรรม

รายได้ 1,500 บาท

แหล่งงบประมาณ : เงินงบประมาณรายได้ ประจำปีงบประมาณ พ.ศ. 2559

แผ่นดิน 0 บาท

รายละเอียดค่าใช้จ่าย

ลำดับ	รายการ	แผ่นดิน	รายได้
1	ค่าวัสดุ	-	1,500
รวม		-	1,500

โครงการย่อยที่ 5 กิจกรรมปฐมนิเทศนิสิตใหม่ประจำปีการศึกษา 2559

รายได้ 12,000 บาท

แหล่งงบประมาณ : เงินงบประมาณรายได้ ประจำปีงบประมาณ พ.ศ. 2559

แผ่นดิน 0 บาท

รายละเอียดค่าใช้จ่าย

ลำดับ	รายการ	แผ่นดิน	รายได้
1	ค่าอาหารและเครื่องดื่มสำหรับผู้เข้าร่วมกิจกรรม	-	1,500
2	ค่าอาหารว่างและเครื่องดื่มสำหรับผู้เข้าร่วมกิจกรรม	-	8,500
3	ค่าวัสดุ	-	2,000
รวม		-	12,000

โครงการย่อยที่ 6 กิจกรรมส่งเสริมจริยธรรมแก่นิสิต

รายได้ 25,000 บาท

แหล่งงบประมาณ : เงินงบประมาณรายได้ ประจำปีงบประมาณ พ.ศ. 2559

แผ่นดิน 0 บาท

รายละเอียดค่าใช้จ่าย

ลำดับ	รายการ	แผ่นดิน	รายได้
1	ค่าตอบแทนวิทยากร	-	4,000
2	ค่าอาหารและเครื่องดื่มสำหรับผู้เข้าร่วมกิจกรรม	-	10,500
3	ค่าอาหารว่างและเครื่องดื่มสำหรับผู้เข้าร่วมกิจกรรม	-	5,000
4	ค่าน้ำมันเชื้อเพลิง	-	4,000
5	ค่าวัสดุ	-	1,500
รวม		-	25,000

โครงการย่อยที่ 7 กิจกรรมรู้เท่าทัน Social Media กับจรรยาบรรณวิชาชีพ

รายได้ 5,000 บาท

แหล่งงบประมาณ : เงินงบประมาณรายได้ ประจำปีงบประมาณ พ.ศ. 2559

แผ่นดิน 0 บาท

รายละเอียดค่าใช้จ่าย

ลำดับ	รายการ	แผ่นดิน	รายได้
1	ค่าตอบแทนวิทยากร	-	3,600
2	ค่าเดินทางวิทยากร	-	1,400
รวม		-	5,000

9. ขั้นตอนและแผนการดำเนินงาน (PDCA)

โครงการย่อยที่ 1 กิจกรรมเสริมสร้างศักยภาพนิสิตทันตแพทย์

กิจกรรม	ปีงบประมาณ พ.ศ. 2559											
	ต.ค.	พ.ย.	ธ.ค.	ม.ค.	ก.พ.	มี.ค.	เม.ย.	พ.ค.	มิ.ย.	ก.ค.	ส.ค.	ก.ย.
ชั้นวางแผนงาน (P) 1. กำหนดรายละเอียดของกิจกรรม 2. แต่งตั้งคณะทำงานเพื่อรับผิดชอบงานในฝ่ายต่างๆ 3. จัดเตรียมวัสดุ อุปกรณ์ และสถานที่ในการทำกิจกรรม	↔											
ชั้นดำเนินการ (D) 1. ดำเนินกิจกรรมตามแผนที่ได้ตั้งไว้			↔									
ชั้นสรุปและประเมินผล (C) 1. ประชุมสรุปผลการดำเนินกิจกรรมสรุปปัญหาและอุปสรรคที่เกิดขึ้นพร้อมทั้งแนวทางการแก้ไข						↔						
ชั้นปรับปรุงตามผลการประเมิน (A) ... 1. นำแนวทางการแก้ไขของการดำเนินกิจกรรมครั้งก่อนมาใช้ในการวางแผนกิจกรรมครั้งต่อไป						↔						

โครงการย่อยที่ 2 กิจกรรมพัฒนาทักษะทางดนตรี

กิจกรรม	ปีงบประมาณ พ.ศ. 2559											
	ต.ค.	พ.ย.	ธ.ค.	ม.ค.	ก.พ.	มี.ค.	เม.ย.	พ.ค.	มิ.ย.	ก.ค.	ส.ค.	ก.ย.
ชั้นวางแผนงาน (P) 1. กำหนดรายละเอียดของกิจกรรม 2. แต่งตั้งคณะทำงานเพื่อรับผิดชอบงานในฝ่ายต่างๆ 3. จัดเตรียมวัสดุ อุปกรณ์ และสถานที่ในการทำกิจกรรม	↔											
ชั้นดำเนินการ (D) 1. ดำเนินกิจกรรมตามแผนที่ได้ตั้งไว้				↔								
ชั้นสรุปและประเมินผล (C) 1. ประชุมสรุปผลการดำเนินกิจกรรมสรุปปัญหาและอุปสรรคที่เกิดขึ้นพร้อมทั้งแนวทางการแก้ไข					↔							
ชั้นปรับปรุงตามผลการประเมิน (A) ... 1. นำแนวทางการแก้ไขของการดำเนินกิจกรรมครั้งก่อนมาใช้ในการวางแผนกิจกรรมครั้งต่อไป								↔				

โครงการย่อยที่ 3 กิจกรรมนิสิตดีเด่น

กิจกรรม	ปีงบประมาณ พ.ศ. 2559											
	ต.ค.	พ.ย.	ธ.ค.	ม.ค.	ก.พ.	มี.ค.	เม.ย.	พ.ค.	มิ.ย.	ก.ค.	ส.ค.	ก.ย.
ชั้นวางแผนงาน (P) 1. กำหนดรายละเอียดของกิจกรรม 2. แต่งตั้งคณะทำงานเพื่อรับผิดชอบงานในฝ่ายต่างๆ 3. จัดเตรียมวัสดุ อุปกรณ์ และสถานที่ในการทำกิจกรรม						←→						
ชั้นดำเนินการ (D) 1. ดำเนินกิจกรรมตามแผนที่ได้ตั้งไว้								←→				
ชั้นสรุปและประเมินผล (C) 1. ประชุมสรุปผลการดำเนินกิจกรรมสรุปปัญหาและอุปสรรคที่เกิดขึ้น พร้อมทั้งแนวทางการแก้ไข										←→		
ชั้นปรับปรุงตามผลการประเมิน (A) ... 1. นำแนวทางการแก้ไขของการดำเนินกิจกรรมครั้งก่อนมาใช้ในการวางแผนกิจกรรมครั้งต่อไป										←→		

โครงการย่อยที่ 4 กิจกรรมนิสิตคุณธรรม

กิจกรรม	ปีงบประมาณ พ.ศ. 2559											
	ต.ค.	พ.ย.	ธ.ค.	ม.ค.	ก.พ.	มี.ค.	เม.ย.	พ.ค.	มิ.ย.	ก.ค.	ส.ค.	ก.ย.
ชั้นวางแผนงาน (P) 1. กำหนดรายละเอียดของกิจกรรม 2. แต่งตั้งคณะทำงานเพื่อรับผิดชอบงานในฝ่ายต่างๆ 3. จัดเตรียมวัสดุ อุปกรณ์ และสถานที่ในการทำกิจกรรม				←→								
ชั้นดำเนินการ (D) 1. ดำเนินกิจกรรมตามแผนที่ได้ตั้งไว้						←→						
ชั้นสรุปและประเมินผล (C) 1. ประชุมสรุปผลการดำเนินกิจกรรมสรุปปัญหาและอุปสรรคที่เกิดขึ้น พร้อมทั้งแนวทางการแก้ไข							←→					
ชั้นปรับปรุงตามผลการประเมิน (A) ... 1. นำแนวทางการแก้ไขของการดำเนินกิจกรรมครั้งก่อนมาใช้ในการวางแผนกิจกรรมครั้งต่อไป									←→			

โครงการย่อยที่ 5 กิจกรรมปฐมนิเทศนิสิตใหม่ประจำปีการศึกษา 2559

กิจกรรม	ปีงบประมาณ พ.ศ. 2559											
	ต.ค.	พ.ย.	ธ.ค.	ม.ค.	ก.พ.	มี.ค.	เม.ย.	พ.ค.	มิ.ย.	ก.ค.	ส.ค.	ก.ย.
ชั้นวางแผนงาน (P) 1. กำหนดรายละเอียดของกิจกรรม 2. แต่งตั้งคณะทำงานเพื่อรับผิดชอบงานในฝ่ายต่างๆ 3. จัดเตรียมวัสดุ อุปกรณ์ และสถานที่ในการทำกิจกรรม										↔		
ชั้นดำเนินการ (D) 1. ดำเนินกิจกรรมตามแผนที่ได้ตั้งไว้										↔		
ชั้นสรุปและประเมินผล (C) 1. ประชุมสรุปผลการดำเนินกิจกรรม สรุปปัญหาและอุปสรรคที่เกิดขึ้น พร้อมทั้งแนวทางการแก้ไข											↔	
ชั้นปรับปรุงตามผลการประเมิน (A) ... 1. นำแนวทางการแก้ไขของการดำเนินกิจกรรมครั้งก่อนมาใช้ในการวางแผนกิจกรรมครั้งต่อไป											↔	

โครงการย่อยที่ 6 กิจกรรมส่งเสริมจริยธรรมแก่นิสิต

กิจกรรม	ปีงบประมาณ พ.ศ. 2559											
	ต.ค.	พ.ย.	ธ.ค.	ม.ค.	ก.พ.	มี.ค.	เม.ย.	พ.ค.	มิ.ย.	ก.ค.	ส.ค.	ก.ย.
ชั้นวางแผนงาน (P) 1. กำหนดรายละเอียดของกิจกรรม 2. แต่งตั้งคณะทำงานเพื่อรับผิดชอบงานในฝ่ายต่างๆ 3. จัดเตรียมวัสดุ อุปกรณ์ และสถานที่ในการทำกิจกรรม		↔										
ชั้นดำเนินการ (D) 1. ดำเนินกิจกรรมตามแผนที่ได้ตั้งไว้				↔								
ชั้นสรุปและประเมินผล (C) 1. ประชุมสรุปผลการดำเนินกิจกรรม สรุปปัญหาและอุปสรรคที่เกิดขึ้น พร้อมทั้งแนวทางการแก้ไข					↔							
ชั้นปรับปรุงตามผลการประเมิน (A) ... 1. นำแนวทางการแก้ไขของการดำเนินกิจกรรมครั้งก่อนมาใช้ในการวางแผนกิจกรรมครั้งต่อไป								↔				

โครงการย่อยที่ 7 กิจกรรมรู้เท่าทัน Social Media กับจรรยาบรรณวิชาชีพ

กิจกรรม	ปีงบประมาณ พ.ศ. 2559											
	ต.ค.	พ.ย.	ธ.ค.	ม.ค.	ก.พ.	มี.ค.	เม.ย.	พ.ค.	มิ.ย.	ก.ค.	ส.ค.	ก.ย.
<p>ขั้นวางแผนงาน (P)</p> <p>1. กำหนดรายละเอียดของกิจกรรม</p> <p>2. แต่งตั้งคณะทำงานเพื่อรับผิดชอบงานในฝ่ายต่างๆ</p> <p>3. จัดเตรียมวัสดุ อุปกรณ์ และสถานที่ในการทำกิจกรรม</p>	↔											
<p>ขั้นดำเนินการ (D)</p> <p>1. ดำเนินกิจกรรมตามแผนที่ได้ตั้งไว้</p>			↔									
<p>ขั้นสรุปและประเมินผล (C)</p> <p>1. ประชุมสรุปผลการดำเนินกิจกรรม สรุปปัญหาและอุปสรรคที่เกิดขึ้น พร้อมทั้งแนวทางการแก้ไข</p>						↔						
<p>ขั้นปรับปรุงตามผลการประเมิน (A) ...</p> <p>1. นำแนวทางการแก้ไขของการดำเนินกิจกรรมครั้งก่อนมาใช้ในการวางแผนกิจกรรมครั้งต่อไป</p>						↔						

10. วัน เวลา และสถานที่ในการดำเนินการ

โครงการย่อยที่ 1 กิจกรรมเสริมสร้างศักยภาพนิสิตทันตแพทย์

- 1) วัน เวลา ในการจัดกิจกรรม เดือนธันวาคม 2558 ถึงกุมภาพันธ์ 2559
- 2) สถานที่จัดกิจกรรม มหาวิทยาลัยนเรศวร

โครงการย่อยที่ 2 กิจกรรมพัฒนาทักษะทางดนตรี

- 1) วัน เวลา ในการจัดกิจกรรม เดือนมกราคม 2559
- 2) สถานที่จัดกิจกรรม มหาวิทยาลัยนเรศวร

โครงการย่อยที่ 3 กิจกรรมนิสิตดีเด่น

- 1) วัน เวลา ในการจัดกิจกรรม เดือนพฤษภาคม ถึงกรกฎาคม 2559
- 2) สถานที่จัดกิจกรรม คณะทันตแพทยศาสตร์ มหาวิทยาลัยนเรศวร

โครงการย่อยที่ 4 กิจกรรมนิสิตคุณธรรม

- 1) วัน เวลา ในการจัดกิจกรรม เดือนมีนาคม ถึงเมษายน 2559
- 2) สถานที่จัดกิจกรรม คณะทันตแพทยศาสตร์ มหาวิทยาลัยนเรศวร

โครงการย่อยที่ 5 กิจกรรมปฐมนิเทศนิสิตใหม่ประจำปีการศึกษา 2559

- 1) วัน เวลา ในการจัดกิจกรรม เดือนกรกฎาคม ถึงสิงหาคม 2559
- 2) สถานที่จัดกิจกรรม คณะทันตแพทยศาสตร์ มหาวิทยาลัยนเรศวร

โครงการย่อยที่ 6 กิจกรรมส่งเสริมจริยธรรมแก่นิสิต

- 1) วัน เวลา ในการจัดกิจกรรม เดือนมกราคม ถึงกุมภาพันธ์ 2559
- 2) สถานที่จัดกิจกรรม จังหวัดพิษณุโลก

โครงการย่อยที่ 7 กิจกรรมรู้เท่าทัน Social Media กับจรรยาบรรณวิชาชีพ

- 1) วัน เวลา ในการจัดกิจกรรม เดือนธันวาคม 2558 ถึงกุมภาพันธ์ 2559
- 2) สถานที่จัดกิจกรรม มหาวิทยาลัยนเรศวร

11. ผลที่คาดว่าจะได้รับ

- 1) นิสิตเห็นความสำคัญของการเป็นนิสิตที่ดี มีคุณธรรม จริยธรรมและจรรยาบรรณในวิชาชีพ
- 2) ผู้เข้าร่วมกิจกรรมมีความกล้าแสดงออก และใช้เวลาว่างให้เกิดประโยชน์
- 3) นิสิตเกิดแรงบันดาลใจที่จะประพฤติตนเป็นคนดี และตั้งใจศึกษาเล่าเรียน
- 4) นิสิตใหม่ทราบแนวทางการจัดการเรียนการสอนของคณะทันตแพทยศาสตร์
- 5) นิสิตทราบแนวทางการปฏิบัติตนให้อยู่ในระเบียบวินัยตามที่มหาวิทยาลัยกำหนด
- 6) นิสิตมีแนวทางการวิเคราะห์สื่อที่เกี่ยวข้องกับจรรยาบรรณวิชาชีพ

12. ตัวชี้วัดความสำเร็จโครงการ (KPI)

ปริมาณ	คุณภาพ	เวลา	ต้นทุน
มีผู้เข้าร่วมแต่ละกิจกรรมอย่างน้อยร้อยละ 70	ผู้เข้าร่วมกิจกรรมมีความพึงพอใจในระดับดี	ดำเนินการเสร็จสิ้นภายในเวลาที่กำหนด	ใช้งบประมาณในการดำเนินโครงการไม่เกินแผนกำหนดไว้

13. ตัวชี้วัดประกอบการประกันคุณภาพตามเกณฑ์มาตรฐาน

- ก.พ.ร. ตัวชี้วัดที่..... สมศ. ตัวชี้วัดที่.....
 สกอ. ตัวชี้วัดที่...1.5...1.6...และ...4.1 สงป. ตัวชี้วัดที่.....

14. การติดตามและประเมินผลโครงการ

- 1) การประเมินผลสัมฤทธิ์ของโครงการ: ดำเนินการโดยใช้แบบสอบถามภายหลังเสร็จสิ้นโครงการ ซึ่งผู้เข้าร่วมโครงการเป็นผู้ตอบแบบสอบถาม
- 2) การสรุปผลสัมฤทธิ์ของโครงการ: ดำเนินการโดยการรวบรวมข้อมูลจากแบบสอบถาม

โครงการตามแผนปฏิบัติการประจำปีงบประมาณ พ.ศ. 2559 มหาวิทยาลัยนเรศวร
หน่วยงาน คณะทันตแพทยศาสตร์

1. รหัสโครงการ ทพ.0302/59

ชื่อโครงการ โครงการทำนุ บำรุง ศิลปะและวัฒนธรรม

- 1.1 โครงการย่อยที่ 1 กิจกรรมวันลอยกระทง
- 1.2 โครงการย่อยที่ 2 กิจกรรมพัฒนาทักษะทางดนตรีไทย
- 1.3 โครงการย่อยที่ 3 กิจกรรมคืนสู่เหย้า
- 1.4 โครงการย่อยที่ 4 กิจกรรมรดน้ำขอพรเนื่องในวันสงกรานต์
- 1.5 โครงการย่อยที่ 5 กิจกรรมบวงสรวงสมเด็จพระนเรศวรมหาราช
- 1.6 โครงการย่อยที่ 6 กิจกรรมวันไหว้ครูและสายสัมพันธ์ทันตแพทย์
- 1.7 โครงการย่อยที่ 7 กิจกรรมรณรงค์การใช้ภาษาไทย
- 1.8 โครงการย่อยที่ 8 กิจกรรมส่งเสริมมารยาทไทย

2. ความสอดคล้องกับพันธกิจ

- การผลิตบัณฑิต การวิจัย
- การบริการวิชาการแก่สังคม การทำนุบำรุงศิลปวัฒนธรรม
- การบริหารจัดการ

3. ความสอดคล้องกับประเด็นยุทธศาสตร์

3.1 ประเด็นยุทธศาสตร์มหาวิทยาลัย

- เป็นเลิศทางการวิจัย (กลยุทธ์ที่.....มาตรการ.....)
- ผลิตบัณฑิตมีคุณภาพ ทำงานได้รับค่าตอบแทนสูง (กลยุทธ์ที่.....2.4.....มาตรการ.....2.4.2...)
- ความสัมพันธ์กับศิษย์เก่าอย่างเข้มแข็งและยั่งยืน (กลยุทธ์ที่.....3.2.....มาตรการ.....3.2.1...)
- ระบบบริหารในหลักธรรมาภิบาลและโปร่งใสตรวจสอบได้ (กลยุทธ์ที่ มาตรการ)

3.2 ประเด็นยุทธศาสตร์ของคณะ/หน่วยงาน

- ประเด็นยุทธศาสตร์ที่ 10 กลยุทธ์ที่ 1, 2 มาตรการ -

3.3 อัตลักษณ์นิสิต 5 ก

- มี ไม่มี

ประเภทอัตลักษณ์	ตัวชี้วัด
<input checked="" type="checkbox"/> เก่งงาน	<input type="checkbox"/> ความสามารถในการนำความรู้ไปประยุกต์ใช้ในการประกอบวิชาชีพอย่างสร้างสรรค์ <input type="checkbox"/> มีความรับผิดชอบ กล่าวหาญ เสียสละ อดทน ขยันหมั่นเพียร มุ่งมั่นสู่ความสำเร็จ <input checked="" type="checkbox"/> มีความสามารถในการใช้ภาษาไทย ภาษาอังกฤษ และเทคโนโลยีสารสนเทศได้เป็นอย่างดี <input type="checkbox"/> มีจรรยาบรรณในวิชาชีพ
<input checked="" type="checkbox"/> เก่งคน	<input type="checkbox"/> มีมนุษยสัมพันธ์ทั้งการพูด และการวางตัว <input type="checkbox"/> มีจิตสาธารณะ <input checked="" type="checkbox"/> มีความสามารถทำงานที่เป็นทีม <input type="checkbox"/> มีความเข้าใจตนเองและผู้อื่น
<input checked="" type="checkbox"/> เก่งคิด	<input type="checkbox"/> มีความคิดริเริ่มสร้างสรรค์ <input type="checkbox"/> ใฝ่เรียนรู้ <input checked="" type="checkbox"/> ทศนคติเชิงบวก <input type="checkbox"/> ผลงานนวัตกรรม
<input type="checkbox"/> เก่งครองชีวิต	<input type="checkbox"/> มีพฤติกรรมที่ดีในการเรียน <input type="checkbox"/> มีพฤติกรรมที่ดีในการใช้ชีวิต (ปลอดอบายมุข)
<input checked="" type="checkbox"/> เก่งพิชิตปัญหา	<input type="checkbox"/> มีความสามารถในการแก้ปัญหาส่วนตัว <input checked="" type="checkbox"/> มีความสามารถในการแก้ปัญหาการงาน

3.4 บริการวิชาการ

มี

ไม่มี

3.4.1 เป้าหมายตัวชี้วัด

เป้าหมายตัวบ่งชี้	เชิงปริมาณ	เชิงคุณภาพ	เชิงเวลา	เชิงต้นทุน
ผลลัพธ์	ร้อยละผู้เข้ารับบริการที่มีความรู้เพิ่มขึ้นจากการรับบริการ	ร้อยละความพึงพอใจของผู้รับบริการ/หน่วยงาน/องค์กรที่รับบริการวิชาการและวิชาชีพต่อประโยชน์จากการบริการ.....	-	-
ผลผลิต	จำนวนกิจกรรมบริการวิชาการ แก่งสังคม..... กิจกรรม จำนวนการให้บริการรวมทุก ครั้ง (กรณีของ รพ.)/จำนวน ให้บริการชั้นสูตรพลศึกษาครั้ง จำนวนผู้เข้ารับบริการ/ผู้เข้าร่วม กิจกรรม.....คน	ร้อยละความพึงพอใจของผู้รับบริการ ในกระบวนการให้บริการ	ร้อยละของงาน บริการวิชาการที่ แล้วเสร็จภายใน ระยะเวลาที่กำหนด	ต้นทุน/ค่าใช้จ่ายของ การบริการวิชาการ ตามงบประมาณที่ ได้รับจัดสรร.....บาท

3.4.2 การบูรณาการโครงการบริการวิชาการแก่งสังคม เข้ากับการเรียนการสอนและการวิจัย (โปรดใส่เครื่องหมาย ✓ ในตัวชี้วัดและเป้าหมายภายใต้โครงการ ตอบได้มากกว่า 1)

- จำนวนนิสิตที่ลงฝึกงาน คน
- จำนวนรายวิชา/หลักสูตรที่มีการบูรณาการ วิชา ระบุรายชื่อวิชา
- จำนวนหนังสือ/ตำราที่ได้จากการดำเนินกิจกรรม เล่ม ระบุชื่อหนังสือ/ตำรา
- จำนวนหัวข้อวิทยานิพนธ์ที่ได้จากการดำเนินโครงการ หัวข้อ ระบุหัวข้อวิทยานิพนธ์
- โครงการที่ดำเนินการครั้งนี้เป็นโครงการบริการวิชาการที่ดำเนินการต่อเนื่องจากปี พ.ศ.
ระบุรายละเอียดกิจกรรมต่อเนื่องที่เกิดขึ้น
- ร้อยละความพึงพอใจจากผลกระทบและความคุ้มค่า ของการดำเนินโครงการ
- จำนวนโครงการวิจัยที่นำไปถ่ายทอด โครงการ ระบุชื่อโครงการวิจัย
- ร้อยละของปัญหาในชุมชนที่ลดลง
- ร้อยละของประชาชนที่นำความรู้ไปใช้ประโยชน์ในการแก้ไขปัญหา
- จำนวนกิจกรรมเชิงสาธารณะที่เกิดขึ้น กิจกรรม ระบุชื่อกิจกรรม
- รายได้ของชุมชนหรือสิ่งประดิษฐ์ที่เกิดจากการบริการวิชาการ บาท / ชิ้นงาน ระบุชื่อสิ่งประดิษฐ์
- โครงการมีผลกระทบในระดับประเทศในด้านใด (เช่นด้านสิ่งแวดล้อม,ด้านสุขภาพ,ด้านพลังงาน ฯลฯ)
.....
- จำนวนหน่วยงานหรือชุมชนที่นำผลการดำเนินงานไปใช้ให้เกิดประโยชน์ หน่วยงานหรือชุมชน
ระบุชื่อหน่วยงานหรือชุมชน

3.4.3 การประเมินผลสำเร็จและการบูรณาการทางบริการวิชาการ (โปรดใส่เครื่องหมาย ✓ ภายใต้การประเมินความสำเร็จและการบูรณาการบริการวิชาการ)

ด้านการเรียนการสอน

- ระดับความคิดเห็นของนิสิตที่มีต่อการบูรณาการด้านการเรียนการสอน
- อื่นๆ

ด้านการวิจัย

- จำนวนโจทย์วิจัย ที่ได้จากการดำเนินโครงการบริการวิชาการ ที่ยื่นเสนอขอรับงบประมาณ
โจทย์วิจัย ระบุชื่อโจทย์วิจัย

3.4.4 การติดตามผลการประเมินผลสำเร็จและการบูรณาการทางบริการวิชาการ

- นำเข้าที่ประชุมคณะกรรมการบริหารของคณะ เพื่อวางแผนปรับปรุงการบูรณาการด้านใด
 - ด้านผลิตบัณฑิต
 - ด้านการวิจัย
 - ด้านการบริการวิชาการแก่สังคม
 - ด้านการทำนุบำรุงศิลปวัฒนธรรม
- อื่นๆ

3.4.5 การนำผลประเมินไปพัฒนาและปรับปรุงการบูรณาการทางบริการวิชาการ

ด้านการเรียนการสอน

- จำนวนรายวิชา/หลักสูตรที่ได้รับการปรับปรุง วิชา ระบุรายวิชา
(ที่เกิดการนำผลการบูรณาการไปปรับปรุง)
- จำนวนรายวิชาที่เปิดใหม่ วิชา ระบุรายวิชา

4. ผู้รับผิดชอบ

- | | | |
|--------------------------|------------------------------------|-----------|
| 4.1 หน่วยงานที่รับผิดชอบ | งานกิจการนิสิตและศิษย์เก่าสัมพันธ์ | |
| 4.2 ผู้รับผิดชอบ | รองคณบดีฝ่ายกิจการนิสิต | โทร. 6084 |
| 4.3 ผู้ประสานงาน | 1. นางสาวคณิง ตรงต่อกิจ | โทร. 6083 |
| | 2. นางสาวจตุพร เวทยพงษ์ | โทร. 6078 |
| 4.4 ผู้รายงานผล | นางสาวคณิง ตรงต่อกิจ | โทร. 6083 |

5. หลักการและเหตุผล

จากนโยบายและภารกิจหลักของมหาวิทยาลัยและคณะทันตแพทยศาสตร์ ที่ให้ความสำคัญเรื่องการทำนุบำรุงศิลปวัฒนธรรม จึงได้จัดทำโครงการด้านการส่งเสริมศิลปวัฒนธรรมขึ้น เพื่อเป็นการช่วยอนุรักษ์และสืบสานประเพณีและวัฒนธรรมที่งดงามของชาติ อีกทั้งเป็นการร่วมสร้างวัฒนธรรมองค์กรที่ดีในการทำงาน

6. วัตถุประสงค์

- 6.1 เพื่อสืบทอดขนบธรรมเนียมประเพณี และอนุรักษ์ภูมิปัญญาท้องถิ่นของไทย
- 6.2 เพื่อสร้างจิตสำนึกและทัศนคติที่ดีในการร่วมกันสร้างวัฒนธรรมองค์กรที่ดี
- 6.3 เพื่อแสดงความเคารพสักการะบูชาสมเด็จพระนเรศวรมหาราช สร้างความภาคภูมิใจในคณะฯ และสถาบันแก่นิสิต
- 6.4 เพื่อให้นิสิตแสดงออกถึงความกตัญญูต่เวที และสร้างความสัมพันธ์อันดีระหว่างครูกับศิษย์
- 6.5 เพื่อร่วมแสดงความยินดีกับบัณฑิตคณะทันตแพทยศาสตร์ และประชาสัมพันธ์ข่าวสารแก่ศิษย์เก่า
- 6.6 เพื่อประชาสัมพันธ์และรณรงค์ “การใช้ภาษาไทยที่ถูกต้อง” และ “มารยาทไทย” ผ่านสื่อต่างๆ

7. เป้าหมายของโครงการ

7.1 เป้าหมายการดำเนินงาน

โครงการย่อยที่ 1 กิจกรรมวันลอยกระทง

เป้าหมาย	จำนวน	หน่วยนับ
นิสิต	50	คน
อาจารย์/บุคลากร	5	คน
จำนวนผู้เข้าร่วมโครงการจำนวนทั้งสิ้น	55	คน

โครงการย่อยที่ 2 กิจกรรมพัฒนาทักษะทางดนตรีไทย

เป้าหมาย	จำนวน	หน่วยนับ
นิสิต	20	คน
อาจารย์/บุคลากร	5	คน
จำนวนผู้เข้าร่วมโครงการจำนวนทั้งสิ้น	25	คน

โครงการย่อยที่ 3 กิจกรรมคืนสู่เหย้า

เป้าหมาย	จำนวน	หน่วยนับ
บัณฑิตทันตแพทย์	85	คน
นิสิต	50	คน
อาจารย์/บุคลากร	30	คน
จำนวนผู้เข้าร่วมโครงการจำนวนทั้งสิ้น	165	คน

โครงการย่อยที่ 4 กิจกรรมรดน้ำขอพรเนื่องในวันสงกรานต์

เป้าหมาย	จำนวน	หน่วยนับ
นิสิต	100	คน
อาจารย์/บุคลากร	120	คน
จำนวนผู้เข้าร่วมโครงการจำนวนทั้งสิ้น	220	คน

โครงการย่อยที่ 5 กิจกรรมบวงสรวงสมเด็จพระนเรศวรมหาราช

เป้าหมาย	จำนวน	หน่วยนับ
นิสิต	50	คน
อาจารย์/บุคลากร	30	คน
จำนวนผู้เข้าร่วมโครงการจำนวนทั้งสิ้น	80	คน

โครงการย่อยที่ 6 กิจกรรมวันไหว้ครูและสายสัมพันธ์ทันตแพทย์

เป้าหมาย	จำนวน	หน่วยนับ
นิสิต	400	คน
อาจารย์/บุคลากร	30	คน
จำนวนผู้เข้าร่วมโครงการจำนวนทั้งสิ้น	430	คน

โครงการย่อยที่ 7 กิจกรรมรณรงค์การใช้ภาษาไทย

เป้าหมาย	จำนวน	หน่วยนับ
นิสิต	400	คน
อาจารย์/บุคลากร	30	คน
จำนวนผู้เข้าร่วมโครงการจำนวนทั้งสิ้น	430	คน

โครงการย่อยที่ 8 กิจกรรมส่งเสริมมารยาทไทย

เป้าหมาย	จำนวน	หน่วยนับ
นิสิต	400	คน
อาจารย์/บุคลากร	30	คน
จำนวนผู้เข้าร่วมโครงการจำนวนทั้งสิ้น	430	คน

7.2 กิจกรรม/เนื้อหาที่จะดำเนินการ

โครงการย่อยที่ 1 กิจกรรมวันลอยกระทง

จัดกิจกรรมเพื่อร่วมในงานลอยกระทงของมหาวิทยาลัยนเรศวร

โครงการย่อยที่ 2 กิจกรรมพัฒนาทักษะทางดนตรีไทย

จัดฝึกซ้อมและเชิญวิทยากรมาฝึกสอนดนตรีไทยแก่นิสิตและผู้สนใจ

โครงการย่อยที่ 3 กิจกรรมคืนสู่เหย้า

จัดสถานที่ร่วมแสดงความยินดีกับบัณฑิตคณะทันตแพทยศาสตร์ และประชาสัมพันธ์ข่าวสารแก่ศิษย์เก่า

โครงการย่อยที่ 4 กิจกรรมรดน้ำขอพรเนื่องในวันสงกรานต์

กิจกรรมรดน้ำขอพรอาจารย์ผู้ใหญ่และบรรณรักษ์ให้ร่วมงานแต่งกายด้วยผ้าไทยในงานสงกรานต์

โครงการย่อยที่ 5 กิจกรรมบวงสรวงสมเด็จพระนเรศวรมหาราช

กิจกรรมบวงสรวงสักการะพระบรมราชานุสาวรีย์สมเด็จพระนเรศวรมหาราช

โครงการย่อยที่ 6 กิจกรรมวันไหว้ครูและสายสัมพันธ์ทันตแพทย์

กิจกรรมแสดงความเคารพรักและระลึกถึงพระคุณของครู

โครงการย่อยที่ 7 กิจกรรมรณรงค์การใช้ภาษาไทย

กิจกรรมประชาสัมพันธ์และรณรงค์ “การใช้ภาษาไทยที่ถูกต้อง” ผ่านสื่อต่างๆ

โครงการย่อยที่ 8 กิจกรรมส่งเสริมมารยาทไทย

กิจกรรมประชาสัมพันธ์และรณรงค์ “มารยาทไทย” ผ่านสื่อต่างๆ

8. งบประมาณดำเนินการ

โครงการย่อยที่ 1 กิจกรรมวันลอยกระทง

รายได้ 12,000 บาท

แหล่งงบประมาณ : เงินงบประมาณรายได้ ประจำปีงบประมาณ พ.ศ. 2559

แผ่นดิน 0 บาท

รายละเอียดค่าใช้จ่าย

ลำดับ	รายการ	แผ่นดิน	รายได้ (กองทุนกิจการนิสิต)
1	ค่าวัสดุทำกระทงใหญ่	-	4,000
2	ค่าจ้างแต่งหน้าทำผมและเช่าชุดผู้เข้าร่วมงานพมาศ	-	4,000
3	ค่าจ้างแต่งหน้าทำผมและเช่าชุดผู้เข้าร่วมขบวนแห่	-	4,000
รวม		-	12,000

โครงการย่อยที่ 2 กิจกรรมพัฒนาทักษะทางดนตรีไทย

รายได้ 8,000 บาท

แหล่งงบประมาณ : เงินงบประมาณรายได้ ประจำปีงบประมาณ พ.ศ. 2559

แผ่นดิน 0 บาท

รายละเอียดค่าใช้จ่าย

ลำดับ	รายการ	แผ่นดิน	รายได้ (กองทุนกิจการนิสิต)
1	ค่าวัสดุ	-	1,400
2	ค่าตอบแทนวิทยากร	-	3,600
3	ค่าอาหารว่างและเครื่องดื่มสำหรับผู้เข้าร่วมกิจกรรม	-	3,000
รวม		-	8,000

โครงการย่อยที่ 3 กิจกรรมคืนสู่เหย้า

รายได้ 20,000 บาท

แหล่งงบประมาณ : เงินงบประมาณรายได้ ประจำปีงบประมาณ พ.ศ. 2559

แผ่นดิน 0 บาท

รายละเอียดค่าใช้จ่าย

ลำดับ	รายการ	แผ่นดิน	รายได้
1	ค่าจัดตกแต่งซุ้มรับปริญญา	-	8,000
2	ค่าจัดตกแต่งอาคาร	-	7,500
3	ค่าอาหารว่างและเครื่องดื่มสำหรับผู้เข้าร่วมกิจกรรม	-	500
4	ค่าวัสดุ	-	4,000
รวม		-	20,000

โครงการย่อยที่ 4 กิจกรรมรดน้ำขอพรเนื่องในวันสงกรานต์

รายได้ 18,000 บาท

แหล่งงบประมาณ : เงินงบประมาณรายได้ ประจำปีงบประมาณ พ.ศ. 2559

แผ่นดิน 0 บาท

รายละเอียดค่าใช้จ่าย

ลำดับ	รายการ	แผ่นดิน	รายได้
1	ค่าอาหารว่างและเครื่องดื่มสำหรับผู้เข้าร่วมกิจกรรม	-	14,500
2	ค่าวัสดุ	-	3,500
รวม		-	18,000

โครงการย่อยที่ 5 กิจกรรมบวงสรวงสมเด็จพระนเรศวรมหาราช

รายได้ 10,000 บาท

แหล่งงบประมาณ : เงินงบประมาณรายได้ ประจำปีงบประมาณ พ.ศ. 2559

แผ่นดิน 0 บาท

รายละเอียดค่าใช้จ่าย

ลำดับ	รายการ	รายได้	กิจการนิสิต
1	ค่าอาหารว่างและเครื่องดื่มสำหรับผู้เข้าร่วมกิจกรรม	-	4,000
2	ค่าพานบายศรีและผลไม้สำหรับพิธีบวงสรวง	4,000	1,000
3	ค่าพวงมาลัยขอพระกร	-	200
4	ค่าวัสดุ	-	800
รวม		4,000	6,000

โครงการย่อยที่ 6 กิจกรรมวันไหว้ครูและสายสัมพันธ์ทันตแพทย์

รายได้ 12,000 บาท

แหล่งงบประมาณ : เงินงบประมาณรายได้ ประจำปีงบประมาณ พ.ศ. 2559

แผ่นดิน 0 บาท

รายละเอียดค่าใช้จ่าย

ลำดับ	รายการ	รายได้	กิจการนิสิต
1	ค่าอาหารว่างและเครื่องดื่มสำหรับผู้เข้าร่วมกิจกรรม	6,500	-
2	ค่าวัสดุ	500	-
3	ค่าพวงมาลัย	-	500
4	ค่าอาหารว่างและเครื่องดื่มสำหรับผู้เข้าร่วมกิจกรรม	-	4,500
รวม		7,000	5,000

โครงการย่อยที่ 7 กิจกรรมรณรงค์การใช้ภาษาไทย

- ไม่มีค่าใช้จ่ายในการดำเนินโครงการ -

โครงการย่อยที่ 8 กิจกรรมส่งเสริมมารยาทไทย

- ไม่มีค่าใช้จ่ายในการดำเนินโครงการ -

9. ขั้นตอนและแผนการดำเนินงาน (PDCA)

โครงการย่อยที่ 1 กิจกรรมวันลอยกระทง

กิจกรรม	ปีงบประมาณ พ.ศ. 2559											
	ต.ค.	พ.ย.	ธ.ค.	ม.ค.	ก.พ.	มี.ค.	เม.ย.	พ.ค.	มิ.ย.	ก.ค.	ส.ค.	ก.ย.
ขั้นวางแผนงาน (P) 1. กำหนดรายละเอียดของกิจกรรม 2. แต่งตั้งคณะทำงานเพื่อรับผิดชอบงานในฝ่ายต่างๆ 3. จัดเตรียมวัสดุ อุปกรณ์ และสถานที่ในการทำกิจกรรม	↔											
ขั้นดำเนินการ (D) 1. ดำเนินกิจกรรมตามแผนที่ได้ตั้งไว้		↔										
ขั้นสรุปและประเมินผล (C) 1. ประชุมสรุปผลการดำเนินกิจกรรมสรุปปัญหาและอุปสรรคที่เกิดขึ้นพร้อมทั้งแนวทางการแก้ไข			↔									
ขั้นปรับปรุงตามผลการประเมิน (A) ... 1. นำแนวทางการแก้ไขของการดำเนินกิจกรรมครั้งก่อนมาใช้ในการวางแผนกิจกรรมครั้งต่อไป								↔				

โครงการย่อยที่ 2 กิจกรรมพัฒนาทักษะทางดนตรีไทย

กิจกรรม	ปีงบประมาณ พ.ศ. 2559											
	ต.ค.	พ.ย.	ธ.ค.	ม.ค.	ก.พ.	มี.ค.	เม.ย.	พ.ค.	มิ.ย.	ก.ค.	ส.ค.	ก.ย.
ขั้นวางแผนงาน (P) 1. กำหนดรายละเอียดของกิจกรรม 2. แต่งตั้งคณะทำงานเพื่อรับผิดชอบงานในฝ่ายต่างๆ 3. จัดเตรียมวัสดุ อุปกรณ์ และสถานที่ในการทำกิจกรรม									↔			
ขั้นดำเนินการ (D) 1. ดำเนินกิจกรรมตามแผนที่ได้ตั้งไว้										↔		
ขั้นสรุปและประเมินผล (C) 1. ประชุมสรุปผลการดำเนินกิจกรรมสรุปปัญหาและอุปสรรคที่เกิดขึ้นพร้อมทั้งแนวทางการแก้ไข											↔	
ขั้นปรับปรุงตามผลการประเมิน (A) ... 1. นำแนวทางการแก้ไขของการดำเนินกิจกรรมครั้งก่อนมาใช้ในการวางแผนกิจกรรมครั้งต่อไป											↔	

โครงการย่อยที่ 3 กิจกรรมคืนสู่เหย้า

กิจกรรม	ปีงบประมาณ พ.ศ. 2559											
	ต.ค.	พ.ย.	ธ.ค.	ม.ค.	ก.พ.	มี.ค.	เม.ย.	พ.ค.	มิ.ย.	ก.ค.	ส.ค.	ก.ย.
ชั้นวางแผนงาน (P) 1. กำหนดรายละเอียดของกิจกรรม 2. แต่งตั้งคณะทำงานเพื่อรับผิดชอบงานในฝ่ายต่างๆ 3. จัดเตรียมวัสดุ อุปกรณ์ และสถานที่ในการทำกิจกรรม		↔										
ชั้นดำเนินการ (D) 1. ดำเนินกิจกรรมตามแผนที่ได้ตั้งไว้			↔									
ชั้นสรุปและประเมินผล (C) 1. ประชุมสรุปผลการดำเนินกิจกรรมสรุปปัญหาและอุปสรรคที่เกิดขึ้นพร้อมทั้งแนวทางการแก้ไข				↔								
ชั้นปรับปรุงตามผลการประเมิน (A) ... 1. นำแนวทางการแก้ไขของการดำเนินกิจกรรมครั้งก่อนมาใช้ในการวางแผนกิจกรรมครั้งต่อไป						←				→		

โครงการย่อยที่ 4 กิจกรรมรดน้ำขอพรเนื่องในวันสงกรานต์

กิจกรรม	ปีงบประมาณ พ.ศ. 2559											
	ต.ค.	พ.ย.	ธ.ค.	ม.ค.	ก.พ.	มี.ค.	เม.ย.	พ.ค.	มิ.ย.	ก.ค.	ส.ค.	ก.ย.
ชั้นวางแผนงาน (P) 1. กำหนดรายละเอียดของกิจกรรม 2. แต่งตั้งคณะทำงานเพื่อรับผิดชอบงานในฝ่ายต่างๆ 3. จัดเตรียมวัสดุ อุปกรณ์ และสถานที่ในการทำกิจกรรม						↔						
ชั้นดำเนินการ (D) 1. ดำเนินกิจกรรมตามแผนที่ได้ตั้งไว้												
ชั้นสรุปและประเมินผล (C) 1. ประชุมสรุปผลการดำเนินกิจกรรมสรุปปัญหาและอุปสรรคที่เกิดขึ้นพร้อมทั้งแนวทางการแก้ไข							↔	↔				
ชั้นปรับปรุงตามผลการประเมิน (A) ... 1. นำแนวทางการแก้ไขของการดำเนินกิจกรรมครั้งก่อนมาใช้ในการวางแผนกิจกรรมครั้งต่อไป									↔			

โครงการย่อยที่ 5 กิจกรรมบวงสรวงสมเด็จพระนเรศวรมหาราช

กิจกรรม	ปีงบประมาณ พ.ศ. 2559												
	ต.ค.	พ.ย.	ธ.ค.	ม.ค.	ก.พ.	มี.ค.	เม.ย.	พ.ค.	มิ.ย.	ก.ค.	ส.ค.	ก.ย.	
ชั้นวางแผนงาน (P) 1. กำหนดรายละเอียดของกิจกรรม 2. แต่งตั้งคณะทำงานเพื่อรับผิดชอบงานในฝ่ายต่างๆ 3. จัดเตรียมวัสดุ อุปกรณ์ และสถานที่ในการทำกิจกรรม											↔		
ชั้นดำเนินการ (D) 1. ดำเนินกิจกรรมตามแผนที่ได้ตั้งไว้												↔	
ชั้นสรุปและประเมินผล (C) 1. ประชุมสรุปผลการดำเนินกิจกรรมสรุปปัญหาและอุปสรรคที่เกิดขึ้นพร้อมทั้งแนวทางการแก้ไข												↔	
ชั้นปรับปรุงตามผลการประเมิน (A) ... 1. นำแนวทางการแก้ไขของการดำเนินกิจกรรมครั้งก่อนมาใช้ในการวางแผนกิจกรรมครั้งต่อไป												↔	

โครงการย่อยที่ 6 กิจกรรมวันไหว้ครูและสายสัมพันธ์ทันตแพทย์

กิจกรรม	ปีงบประมาณ พ.ศ. 2559												
	ต.ค.	พ.ย.	ธ.ค.	ม.ค.	ก.พ.	มี.ค.	เม.ย.	พ.ค.	มิ.ย.	ก.ค.	ส.ค.	ก.ย.	
ชั้นวางแผนงาน (P) 1. กำหนดรายละเอียดของกิจกรรม 2. แต่งตั้งคณะทำงานเพื่อรับผิดชอบงานในฝ่ายต่างๆ 3. จัดเตรียมวัสดุ อุปกรณ์ และสถานที่ในการทำกิจกรรม											↔		
ชั้นดำเนินการ (D) 1. ดำเนินกิจกรรมตามแผนที่ได้ตั้งไว้												↔	
ชั้นสรุปและประเมินผล (C) 1. ประชุมสรุปผลการดำเนินกิจกรรมสรุปปัญหาและอุปสรรคที่เกิดขึ้นพร้อมทั้งแนวทางการแก้ไข												↔	
ชั้นปรับปรุงตามผลการประเมิน (A) ... 1. นำแนวทางการแก้ไขของการดำเนินกิจกรรมครั้งก่อนมาใช้ในการวางแผนกิจกรรมครั้งต่อไป												↔	

โครงการย่อยที่ 7 กิจกรรมรณรงค์การใช้ภาษาไทย

กิจกรรม	ปีงบประมาณ พ.ศ. 2559											
	ต.ค.	พ.ย.	ธ.ค.	ม.ค.	ก.พ.	มี.ค.	เม.ย.	พ.ค.	มิ.ย.	ก.ค.	ส.ค.	ก.ย.
ชั้นวางแผนงาน (P) 1. กำหนดรายละเอียดของกิจกรรม 2. แต่งตั้งคณะทำงานเพื่อรับผิดชอบงานในฝ่ายต่างๆ 3. จัดเตรียมวัสดุ อุปกรณ์ และสถานที่ในการทำกิจกรรม	↔											
ชั้นดำเนินการ (D) 1. ดำเนินกิจกรรมตามแผนที่ได้ตั้งไว้			←					→				
ชั้นสรุปและประเมินผล (C) 1. ประชุมสรุปผลการดำเนินกิจกรรมสรุปปัญหาและอุปสรรคที่เกิดขึ้นพร้อมทั้งแนวทางการแก้ไข									↔			
ชั้นปรับปรุงตามผลการประเมิน (A) ... 1. นำแนวทางการแก้ไขของการดำเนินกิจกรรมครั้งก่อนมาใช้ในการวางแผนกิจกรรมครั้งต่อไป										↔		

โครงการย่อยที่ 8 กิจกรรมส่งเสริมมารยาทไทย

กิจกรรม	ปีงบประมาณ พ.ศ. 2559											
	ต.ค.	พ.ย.	ธ.ค.	ม.ค.	ก.พ.	มี.ค.	เม.ย.	พ.ค.	มิ.ย.	ก.ค.	ส.ค.	ก.ย.
ชั้นวางแผนงาน (P) 1. กำหนดรายละเอียดของกิจกรรม 2. แต่งตั้งคณะทำงานเพื่อรับผิดชอบงานในฝ่ายต่างๆ 3. จัดเตรียมวัสดุ อุปกรณ์ และสถานที่ในการทำกิจกรรม	↔											
ชั้นดำเนินการ (D) 1. ดำเนินกิจกรรมตามแผนที่ได้ตั้งไว้			←					→				
ชั้นสรุปและประเมินผล (C) 1. ประชุมสรุปผลการดำเนินกิจกรรมสรุปปัญหาและอุปสรรคที่เกิดขึ้นพร้อมทั้งแนวทางการแก้ไข									↔			
ชั้นปรับปรุงตามผลการประเมิน (A) ... 1. นำแนวทางการแก้ไขของการดำเนินกิจกรรมครั้งก่อนมาใช้ในการวางแผนกิจกรรมครั้งต่อไป										↔		

10. วัน เวลา และสถานที่ในการดำเนินการ

โครงการย่อยที่ 1 กิจกรรมวันลอยกระทง

- | | |
|-----------------------------|---------------------|
| 1) วัน เวลา ในการจัดกิจกรรม | เดือนพฤศจิกายน 2558 |
| 2) สถานที่จัดกิจกรรม | มหาวิทยาลัยนเรศวร |

โครงการย่อยที่ 2 กิจกรรมพัฒนาทักษะทางดนตรีไทย

- 1) วัน เวลา ในการจัดกิจกรรม เดือนกรกฎาคม ถึงสิงหาคม 2559
- 2) สถานที่จัดกิจกรรม คณะทันตแพทยศาสตร์ มหาวิทยาลัยนเรศวร

โครงการย่อยที่ 3 กิจกรรมคืนสู่เหย้า

- 1) วัน เวลา ในการจัดกิจกรรม เดือนธันวาคม 2558
- 2) สถานที่จัดกิจกรรม คณะทันตแพทยศาสตร์ มหาวิทยาลัยนเรศวร

โครงการย่อยที่ 4 กิจกรรมรณรงค์ขอพรเนื่องในวันสงกรานต์

- 1) วัน เวลา ในการจัดกิจกรรม เดือนเมษายน 2559
- 2) สถานที่จัดกิจกรรม คณะทันตแพทยศาสตร์ มหาวิทยาลัยนเรศวร

โครงการย่อยที่ 5 กิจกรรมบวงสรวงสมเด็จพระนเรศวรมหาราช

- 1) วัน เวลา ในการจัดกิจกรรม เดือนสิงหาคม 2559
- 2) สถานที่จัดกิจกรรม มหาวิทยาลัยนเรศวร

โครงการย่อยที่ 6 กิจกรรมวันไหว้ครูและสายสัมพันธ์ทันตแพทย์

- 1) วัน เวลา ในการจัดกิจกรรม เดือนสิงหาคม 2559
- 2) สถานที่จัดกิจกรรม มหาวิทยาลัยนเรศวร

โครงการย่อยที่ 7 กิจกรรมรณรงค์การใช้ภาษาไทย

- 1) วัน เวลา ในการจัดกิจกรรม เดือนธันวาคม 2558 ถึงพฤษภาคม 2559
- 2) สถานที่จัดกิจกรรม คณะทันตแพทยศาสตร์ มหาวิทยาลัยนเรศวร

โครงการย่อยที่ 8 กิจกรรมส่งเสริมมารยาทไทย

- 1) วัน เวลา ในการจัดกิจกรรม เดือนธันวาคม 2558 ถึงพฤษภาคม 2559
- 2) สถานที่จัดกิจกรรม คณะทันตแพทยศาสตร์ มหาวิทยาลัยนเรศวร

11. ผลที่คาดว่าจะได้รับ

- 1) อาจารย์ บุคลากรและนิสิต มีส่วนร่วมในการสืบทอดขนบธรรมเนียมประเพณี และอนุรักษ์ภูมิปัญญาท้องถิ่นของไทย
- 2) นิสิตได้แสดงความเคารพสักการะบูชาสมเด็จพระนเรศวรมหาราช
- 3) อาจารย์ บุคลากร และนิสิตมีจิตสำนึกและทัศนคติที่ดีในการร่วมกันสร้างวัฒนธรรมองค์กรร่วมกัน
- 4) นิสิตตระหนักถึงพระคุณของอาจารย์
- 5) อาจารย์ บุคลากร และนิสิต ได้ทำกิจกรรมร่วมกัน ก่อให้เกิดความสัมพันธ์อันดีต่อกัน
- 6) ศิษย์เก่าได้รับทราบข่าวสารของคณะทันตแพทยศาสตร์
- 7) อาจารย์ บุคลากรและนิสิตใช้ภาษาไทยที่ถูกต้องมากขึ้น และร่วมกันอนุรักษ์มารยาทไทย

12. ตัวชี้วัดความสำเร็จโครงการ (KPI) ใช้สำหรับทุกกิจกรรม

ปริมาณ	คุณภาพ	เวลา	ต้นทุน
มีผู้เข้าร่วมแต่ละกิจกรรมอย่างน้อยร้อยละ 70	ผู้เข้าร่วมกิจกรรมมีความพึงพอใจในระดับดี	ดำเนินการเสร็จสิ้นภายในเวลาที่กำหนด	ใช้งบประมาณในการดำเนินโครงการไม่เกินแผนกำหนดไว้

13. ตัวชี้วัดประกอบการประกันคุณภาพตามเกณฑ์มาตรฐาน

- ก.พ.ร. ตัวชี้วัดที่..... สมศ. ตัวชี้วัดที่.....
 สกอ. ตัวชี้วัดที่....1.6.....และ 4.1 สงป. ตัวชี้วัดที่.....

14. การติดตามและประเมินผลโครงการ

- 1) การประเมินผลสัมฤทธิ์ของโครงการ: ดำเนินการโดยใช้แบบสอบถามภายหลังเสร็จสิ้นโครงการ ซึ่งผู้เข้าร่วมโครงการเป็นผู้ตอบแบบสอบถาม
- 2) การสรุปผลสัมฤทธิ์ของโครงการ: ดำเนินการโดยการรวบรวมข้อมูลจากแบบสอบถาม

โครงการตามแผนปฏิบัติการประจำปีงบประมาณ พ.ศ. 2559 มหาวิทยาลัยนเรศวร
 หน่วยงาน คณะทันตแพทยศาสตร์

1. รหัสโครงการ ทพ.0303/59

ชื่อโครงการ โครงการส่งเสริมวิชาการนิสิต

- 1.1 โครงการย่อยที่ 1 กิจกรรมเสริมสร้างศักยภาพนิสิตทันตแพทย์ก่อนการปฏิบัติงานวิชาชีพในคลินิก
 1.2 โครงการย่อยที่ 2 กิจกรรมเสริมสร้างศักยภาพสู่การเรียนรู้วิชาชีพทันตแพทย์

2. ความสอดคล้องกับพันธกิจ

- การผลิตบัณฑิต การวิจัย
 การบริการวิชาการแก่สังคม การทำนุบำรุงศิลปวัฒนธรรม
 บริหารจัดการ

3. ความสอดคล้องกับประเด็นยุทธศาสตร์

3.1 ประเด็นยุทธศาสตร์มหาวิทยาลัย

- เป็นเลิศทางการวิจัย (กลยุทธ์ที่.....มาตรการ.....)
 ผลิตบัณฑิตมีคุณภาพ ทำงานได้รับค่าตอบแทนสูง (กลยุทธ์ที่ 2.4 มาตรการ 2.4.2)
 ความสัมพันธ์กับศิษย์เก่าอย่างเข้มแข็งและยั่งยืน (กลยุทธ์ที่.....มาตรการ.....)
 ระบบบริหารในหลักธรรมาภิบาลและโปร่งใสตรวจสอบได้ (กลยุทธ์ที่ มาตรการ)

3.2 ประเด็นยุทธศาสตร์ของคณะ/หน่วยงาน

- ประเด็นเป้าประสงค์ที่ 1 กลยุทธ์ที่ 8 มาตรการที่ -

3.3 อัตลักษณ์นิสิต 5 ก

- มี ไม่มี

ประเภทอัตลักษณ์	ตัวชี้วัด
<input checked="" type="checkbox"/> เก่งงาน	<input checked="" type="checkbox"/> ความสามารถในการนำความรู้ไปประยุกต์ใช้ในการประกอบวิชาชีพอย่างสร้างสรรค์ <input checked="" type="checkbox"/> มีความรับผิดชอบ กล้าหาญ เสียสละ อดทน ขยันหมั่นเพียร มุ่งมั่นสู่ความสำเร็จ <input type="checkbox"/> มีความสามารถในการใช้ภาษาไทย ภาษาอังกฤษ และเทคโนโลยีสารสนเทศได้เป็นอย่างดี <input type="checkbox"/> มีจรรยาบรรณในวิชาชีพ
<input checked="" type="checkbox"/> เก่งคน	<input checked="" type="checkbox"/> มีมนุษยสัมพันธ์ทั้งการพูด และการวางตัว <input type="checkbox"/> มีจิตสาธารณะ <input type="checkbox"/> มีความสามารถทำงานที่เป็นทีม <input type="checkbox"/> มีความเข้าใจตนเองและผู้อื่น
<input checked="" type="checkbox"/> เก่งคิด	<input type="checkbox"/> มีความคิดริเริ่มสร้างสรรค์ <input type="checkbox"/> ใฝ่เรียนรู้ <input checked="" type="checkbox"/> ทศนคติเชิงบวก <input type="checkbox"/> ผลงานนวัตกรรม
<input checked="" type="checkbox"/> เก่งครองชีวิต	<input checked="" type="checkbox"/> มีพฤติกรรมที่ดีในการเรียน <input type="checkbox"/> มีพฤติกรรมที่ดีในการใช้ชีวิต (ปลอดอบายมุข)
<input checked="" type="checkbox"/> เก่งพิชิตปัญหา	<input checked="" type="checkbox"/> มีความสามารถในการแก้ปัญหาส่วนตัว <input type="checkbox"/> มีความสามารถในการแก้ปัญหาการงาน

3.4 บริการวิชาการ

มี

ไม่มี

3.4.1 เป้าหมายตัวชี้วัด

เป้าหมายตัวบ่งชี้	เชิงปริมาณ	เชิงคุณภาพ	เชิงเวลา	เชิงต้นทุน
ผลลัพธ์	ร้อยละผู้เข้ารับบริการที่มีความรู้เพิ่มขึ้นจากการรับบริการ	ร้อยละความพึงพอใจของผู้รับบริการ/หน่วยงาน/องค์กรที่รับบริการวิชาการและวิชาชีพต่อประโยชน์จากการบริการ.....	-	-
ผลผลิต	จำนวนกิจกรรมบริการวิชาการ แก่งสังคม..... กิจกรรม จำนวนการให้บริการรวมทุก ครั้ง (กรณีของ รพ.)/จำนวน ให้บริการชั้นสูตรพลศึกษาครั้ง จำนวนผู้เข้ารับบริการ/ผู้เข้าร่วม กิจกรรม.....คน	ร้อยละความพึงพอใจของผู้รับบริการ ในกระบวนการให้บริการ	ร้อยละของงาน บริการวิชาการที่ แล้วเสร็จภายใน ระยะเวลาที่กำหนด	ต้นทุน/ค่าใช้จ่ายของ การบริการวิชาการ ตามงบประมาณที่ ได้รับจัดสรร.....บาท

3.4.2 การบูรณาการโครงการบริการวิชาการแก่งสังคม เข้ากับการเรียนการสอนและการวิจัย (โปรดใส่เครื่องหมาย ✓ ใน
ตัวชี้วัดและเป้าหมายภายใต้โครงการ ตอบได้มากกว่า 1)

- จำนวนนิสิตที่ลงฝึกงาน คน
- จำนวนรายวิชา/หลักสูตรที่มีการบูรณาการ วิชา ระบุรายชื่อวิชา
- จำนวนหนังสือ/ตำราที่ได้จากการดำเนินกิจกรรม เล่ม ระบุชื่อหนังสือ/ตำรา
- จำนวนหัวข้อวิทยานิพนธ์ที่ได้จากการดำเนินโครงการ หัวข้อ ระบุหัวข้อวิทยานิพนธ์
- โครงการที่ดำเนินการครั้งนี้เป็นโครงการบริการวิชาการที่ดำเนินการต่อเนื่องจากปี พ.ศ.
ระบุรายละเอียดกิจกรรมต่อเนื่องที่เกิดขึ้น
- ร้อยละความพึงพอใจจากผลกระทบและความคุ้มค่า ของการดำเนินโครงการ
- จำนวนโครงการวิจัยที่นำไปถ่ายทอด โครงการ ระบุชื่อโครงการวิจัย
- ร้อยละของปัญหาในชุมชนที่ลดลง
- ร้อยละของประชาชนที่นำความรู้ไปใช้ประโยชน์ในการแก้ไขปัญหา
- จำนวนกิจกรรมเชิงสาธารณะที่เกิดขึ้น กิจกรรม ระบุชื่อกิจกรรม
- รายได้ของชุมชนหรือสิ่งประดิษฐ์ที่เกิดจากการบริการวิชาการ บาท / ชิ้นงาน ระบุชื่อสิ่งประดิษฐ์
.....
- โครงการมีผลกระทบในระดับประเทศในด้านใด (เช่นด้านสิ่งแวดล้อม,ด้านสุขภาพ,ด้านพลังงาน ฯลฯ)
.....
- จำนวนหน่วยงานหรือชุมชนที่นำผลการดำเนินงานไปใช้ให้เกิดประโยชน์ หน่วยงานหรือชุมชน
ระบุชื่อหน่วยงานหรือชุมชน

3.4.3 การประเมินผลสำเร็จและการบูรณาการทางบริการวิชาการ (โปรดใส่เครื่องหมาย ✓ ภายใต้การประเมินความสำเร็จ
และการบูรณาการบริการวิชาการ)

ด้านการเรียนการสอน

- ระดับความคิดเห็นของนิสิตที่มีต่อการบูรณาการด้านการเรียนการสอน
- อื่นๆ

ด้านการวิจัย

- จำนวนโจทย์วิจัย ที่ได้จากการดำเนินโครงการบริการวิชาการ ที่ยื่นเสนอขอรับงบประมาณ
โจทย์วิจัย ระบุชื่อโจทย์วิจัย

3.4.4 การติดตามผลการประเมินผลสำเร็จและการบูรณาการทางบริการวิชาการ

- นำเข้าที่ประชุมคณะกรรมการบริหารของคณะ เพื่อวางแผนปรับปรุงการบูรณาการด้านใด
 - ด้านผลิตบัณฑิต
 - ด้านการวิจัย
 - ด้านการบริการวิชาการแก่สังคม
 - ด้านการทำนุบำรุงศิลปวัฒนธรรม
- อื่นๆ

3.4.5 การนำผลประเมินไปพัฒนาและปรับปรุงการบูรณาการทางบริการวิชาการ

ด้านการเรียนการสอน

- จำนวนรายวิชา/หลักสูตรที่ได้รับการปรับปรุง วิชา ระบุรายวิชา
(ที่เกิดการนำผลการบูรณาการไปปรับปรุง)
- จำนวนรายวิชาที่เปิดใหม่ วิชา ระบุรายวิชา

4. ผู้รับผิดชอบ

- 4.1 หน่วยงานที่รับผิดชอบ งานกิจการนิสิตและศิษย์เก่าสัมพันธ์
- 4.2 ผู้รับผิดชอบ รองคณบดีฝ่ายกิจการนิสิต โทร. 6084
- 4.3 ผู้ประสานงาน 1. นางสาวคณิง ตรงต่อกิจ โทร. 6083
2. นางสาวจตุพร เวทยพงษ์ โทร. 6078
- 4.4 ผู้รายงานผล นางสาวคณิง ตรงต่อกิจ โทร. 6083

5. หลักการและเหตุผล

การเรียนการสอนในคณะทันตแพทยศาสตร์เป็นการเรียนการสอนที่มีเนื้อหาละเอียดค่อนข้างซับซ้อน ค่อนข้างหนัก และสร้างความเครียดให้กับนิสิต จึงได้จัดโครงการส่งเสริมวิชาการนิสิตขึ้นโดยมีวัตถุประสงค์เพื่อมุ่งเน้นในเรื่องของการส่งเสริมและสนับสนุนให้ผู้เข้าร่วมกิจกรรมได้รับความรู้ด้านวิชาการ และสามารถนำความรู้ที่ได้รับมาใช้ประโยชน์ในการศึกษาของตนเองต่อไป

6. วัตถุประสงค์

- 6.1 เพื่อเตรียมความพร้อมให้แก่นิสิต ชั้นปีที่ 4 สำหรับการปฏิบัติงานในคลินิก
- 6.2 เพื่อพัฒนาทักษะการใช้แรงนิ้วมือ ข้อมือและฝึกรักษาหยิบจับเครื่องมือ และความสัมพันธ์ระหว่างมือกับสายตาให้แก่นิสิต

7. เป้าหมายของโครงการ

7.1 เป้าหมายการดำเนินงาน

โครงการย่อยที่ 1 กิจกรรมเสริมสร้างศักยภาพนิสิตทันตแพทย์ก่อนการปฏิบัติงานวิชาชีพในคลินิก

เป้าหมาย	จำนวน	หน่วยนับ
นิสิต	60	คน
อาจารย์/บุคลากร	15	คน
ผู้ปกครอง	70	คน
จำนวนผู้เข้าร่วมโครงการจำนวนทั้งสิ้น	145	คน

โครงการย่อยที่ 2 กิจกรรมเสริมสร้างศักยภาพผู้สำเร็จการศึกษานิสิตทันตแพทย์

เป้าหมาย	จำนวน	หน่วยนับ
นิสิต	50	คน
อาจารย์/บุคลากร	3	คน
จำนวนผู้เข้าร่วมโครงการจำนวนทั้งสิ้น	53	คน

7.2 กิจกรรม/เนื้อหาที่จะดำเนินการ

โครงการย่อยที่ 1 กิจกรรมเสริมสร้างศักยภาพนิสิตทันตแพทย์ก่อนการปฏิบัติงานวิชาชีพในคลินิก

กิจกรรมที่มุ่งเน้นการแนะนำวิธีการปฏิบัติงานในคลินิกให้แก่ นิสิตชั้นปีที่ 4

โครงการย่อยที่ 2 กิจกรรมเสริมสร้างศักยภาพสู่การเรียนวิชาชีพทันตแพทย์

กิจกรรมฝึกการใช้มือ การหยิบจับเครื่องมือ และความสัมพันธ์ระหว่างมือและสายตาแก่นิสิต

8. งบประมาณดำเนินการ

โครงการย่อยที่ 1 กิจกรรมเสริมสร้างศักยภาพนิสิตทันตแพทย์ก่อนการปฏิบัติงานวิชาชีพในคลินิก

รายได้ 15,000 บาท

แหล่งงบประมาณ : เงินงบประมาณรายได้ ประจำปีงบประมาณ พ.ศ. 2559

แผ่นดิน 0 บาท

รายละเอียดค่าใช้จ่าย

ลำดับ	รายการ	แผ่นดิน	รายได้
1	ค่าอาหารว่างและเครื่องดื่มสำหรับผู้เข้าร่วมกิจกรรม	-	12,000
2	ค่าวัสดุ	-	3,000
รวม		-	15,000

โครงการย่อยที่ 2 กิจกรรมเสริมสร้างศักยภาพสู่การเรียนวิชาชีพทันตแพทย์

รายได้ 10,000 บาท

แหล่งงบประมาณ : เงินงบประมาณรายได้ ประจำปีงบประมาณ พ.ศ. 2559

แผ่นดิน 0 บาท

รายละเอียดค่าใช้จ่าย

ลำดับ	รายการ	แผ่นดิน	รายได้
1	ค่าอาหารและเครื่องดื่มสำหรับผู้เข้าร่วมกิจกรรม	-	8,500
2	ค่าวัสดุ	-	1,500
รวม		-	10,000

9. ขั้นตอนและแผนการดำเนินงาน (PDCA)

โครงการย่อยที่ 1 กิจกรรมเสริมสร้างศักยภาพนิสิตทันตแพทย์ก่อนการปฏิบัติงานวิชาชีพในคลินิก

กิจกรรม	ปีงบประมาณ พ.ศ. 2559											
	ต.ค.	พ.ย.	ธ.ค.	ม.ค.	ก.พ.	มี.ค.	เม.ย.	พ.ค.	มิ.ย.	ก.ค.	ส.ค.	ก.ย.
<p>ขั้นวางแผนงาน (P)</p> <p>1. กำหนดรายละเอียดของกิจกรรม</p> <p>2. แต่งตั้งคณะทำงานเพื่อรับผิดชอบงานในฝ่ายต่างๆ</p> <p>3. จัดเตรียมวัสดุ อุปกรณ์ และสถานที่ในการทำกิจกรรม</p>			↔									
<p>ขั้นดำเนินการ (D)</p> <p>1. ดำเนินกิจกรรมตามแผนที่ได้ตั้งไว้</p>												
<p>ขั้นสรุปและประเมินผล (C)</p> <p>1. ประชุมสรุปผลการดำเนินกิจกรรม สรุปปัญหาและอุปสรรคที่เกิดขึ้น พร้อมทั้งแนวทางการแก้ไข</p>				↔				↔				

กิจกรรม	ปีงบประมาณ พ.ศ. 2559											
	ต.ค.	พ.ย.	ธ.ค.	ม.ค.	ก.พ.	มี.ค.	เม.ย.	พ.ค.	มิ.ย.	ก.ค.	ส.ค.	ก.ย.
ขั้นปรับปรุงตามผลการประเมิน (A) ... 1. นำแนวทางการแก้ไขของการดำเนินกิจกรรมครั้งก่อนมาใช้ในการวางแผนกิจกรรมครั้งต่อไป						↔						

โครงการย่อยที่ 2 กิจกรรมเสริมสร้างศักยภาพสู่การเรียนรู้วิชาชีพทันตแพทย์

กิจกรรม	ปีงบประมาณ พ.ศ. 2559											
	ต.ค.	พ.ย.	ธ.ค.	ม.ค.	ก.พ.	มี.ค.	เม.ย.	พ.ค.	มิ.ย.	ก.ค.	ส.ค.	ก.ย.
ขั้นวางแผนงาน (P) 1. กำหนดรายละเอียดของกิจกรรม 2. แต่งตั้งคณะทำงานเพื่อรับผิดชอบงานในฝ่ายต่างๆ 3. จัดเตรียมวัสดุ อุปกรณ์ และสถานที่ในการทำกิจกรรม								↔				
ขั้นดำเนินการ (D) 1. ดำเนินกิจกรรมตามแผนที่ได้ตั้งไว้												
ขั้นสรุปและประเมินผล (C) 1. ประชุมสรุปผลการดำเนินกิจกรรมสรุปปัญหาและอุปสรรคที่เกิดขึ้นพร้อมทั้งแนวทางการแก้ไข									↔		↔	
ขั้นปรับปรุงตามผลการประเมิน (A) ... 1. นำแนวทางการแก้ไขของการดำเนินกิจกรรมครั้งก่อนมาใช้ในการวางแผนกิจกรรมครั้งต่อไป											↔	

10. วัน เวลา และสถานที่ในการดำเนินการ

โครงการย่อยที่ 1 กิจกรรมเสริมสร้างศักยภาพนิสิตทันตแพทย์ก่อนการปฏิบัติงานวิชาชีพในคลินิก

- 1) วัน เวลา ในการจัดกิจกรรม เดือนมกราคม 2559
- 2) สถานที่จัดกิจกรรม คณะทันตแพทยศาสตร์ มหาวิทยาลัยนเรศวร

โครงการย่อยที่ 2 กิจกรรมเสริมสร้างศักยภาพสู่การเรียนรู้วิชาชีพทันตแพทย์

- 1) วัน เวลา ในการจัดกิจกรรม เดือนมิถุนายน ถึงกรกฎาคม 2559
- 2) สถานที่จัดกิจกรรม คณะทันตแพทยศาสตร์ มหาวิทยาลัยนเรศวร

11. ผลที่คาดว่าจะได้รับ

- 1) นิสิตนำความรู้ที่ได้ไปปรับใช้ในการปฏิบัติงานในคลินิกได้
- 2) ผู้เข้าร่วมโครงการได้รับความรู้ทางวิชาการที่นำไปใช้ประโยชน์ในการเรียนได้

12. ตัวชี้วัดความสำเร็จโครงการ (KPI) ใช้สำหรับทุกกิจกรรม

ปริมาณ	คุณภาพ	เวลา	ต้นทุน
มีผู้เข้าร่วมแต่ละกิจกรรมอย่างน้อยร้อยละ 70	ผู้เข้าร่วมกิจกรรมมีความพึงพอใจในระดับดี	ดำเนินการเสร็จสิ้นภายในเวลาที่กำหนด	ใช้งบประมาณในการดำเนินโครงการไม่เกินแผนกำหนดไว้

13. ตัวชี้วัดประกอบการประกันคุณภาพตามเกณฑ์มาตรฐาน

- | | |
|--|---|
| <input type="checkbox"/> ก.พ.ร. ตัวชี้วัดที่..... | <input type="checkbox"/> สมศ. ตัวชี้วัดที่..... |
| <input checked="" type="checkbox"/> สกอ. ตัวชี้วัดที่.....1.6..... | <input type="checkbox"/> สงป. ตัวชี้วัดที่..... |

14. การติดตามและประเมินผลโครงการ

- 1) การประเมินผลสัมฤทธิ์ของโครงการ: ดำเนินการโดยใช้แบบสอบถามภายหลังเสร็จสิ้นโครงการ ซึ่งผู้เข้าร่วมโครงการเป็นผู้ตอบแบบสอบถาม
- 2) การสรุปผลสัมฤทธิ์ของโครงการ: ดำเนินการโดยการรวบรวมข้อมูลจากแบบสอบถาม

โครงการตามแผนปฏิบัติการประจำปีงบประมาณ พ.ศ. 2559 มหาวิทยาลัยนเรศวร
หน่วยงาน คณะทันตแพทยศาสตร์

1. รหัสโครงการ ทพ.0304/59

ชื่อโครงการ โครงการบำเพ็ญประโยชน์และรักษาสีงแวดล้อม

1.1 โครงการย่อยที่ 1 กิจกรรมค่ายทันตอาสาสานฝัน

1.2 โครงการย่อยที่ 2 กิจกรรมนิสิตสัมพันธ์อนุรักษ์ธรรมชาติ

2. ความสอดคล้องกับพันธกิจ

การผลิตบัณฑิต

การวิจัย

การบริการวิชาการแก่สังคม

การทำนุบำรุงศิลปวัฒนธรรม

การบริหารจัดการ

3. ความสอดคล้องกับประเด็นยุทธศาสตร์

3.1 ประเด็นยุทธศาสตร์มหาวิทยาลัย

เป็นเลิศทางการวิจัย (กลยุทธ์ที่.....มาตรการ.....)

ผลิตบัณฑิตมีคุณภาพ ทำงานได้รับค่าตอบแทนสูง (กลยุทธ์ที่.....2.4.....มาตรการ.....2.4.2..)

ความสัมพันธ์กับศิษย์เก่าอย่างเข้มแข็งและยั่งยืน (กลยุทธ์ที่ มาตรการ

ระบบบริหารในหลักธรรมาภิบาลและโปร่งใสตรวจสอบได้ (กลยุทธ์ที่ มาตรการ

3.2 ประเด็นยุทธศาสตร์ของคณะ/หน่วยงาน

ประเด็นยุทธศาสตร์ที่ 1 กลยุทธ์ที่ 8 มาตรการที่ -

ประเด็นยุทธศาสตร์ที่ 2 กลยุทธ์ที่ 1 มาตรการที่ -

3.3 อัตลักษณ์นิสิต 5 ก

มี

ไม่มี

ประเภทอัตลักษณ์	ตัวชี้วัด
<input checked="" type="checkbox"/> เก่งงาน	<input type="checkbox"/> ความสามารถในการนำความรู้ไปประยุกต์ใช้ในการประกอบวิชาชีพอย่างสร้างสรรค์ <input checked="" type="checkbox"/> มีความรับผิดชอบ กล้าหาญ เสียสละ อดทน ขยันหมั่นเพียร มุ่งมั่นสู่ความสำเร็จ <input type="checkbox"/> มีความสามารถในการใช้ภาษาไทย ภาษาอังกฤษ และเทคโนโลยีสารสนเทศได้เป็นอย่างดี <input type="checkbox"/> มีจรรยาบรรณในวิชาชีพ
<input checked="" type="checkbox"/> เก่งคน	<input type="checkbox"/> มีมนุษยสัมพันธ์ทั้งการพูด และการวางตัว <input checked="" type="checkbox"/> มีจิตสาธารณะ <input checked="" type="checkbox"/> มีความสามารถทำงานที่เป็นทีม <input type="checkbox"/> มีความเข้าใจตนเองและผู้อื่น
<input checked="" type="checkbox"/> เก่งคิด	<input checked="" type="checkbox"/> มีความคิดริเริ่มสร้างสรรค์ <input type="checkbox"/> ใฝ่เรียนรู้ <input type="checkbox"/> ทักษะคิดเชิงบวก <input type="checkbox"/> ผลงานนวัตกรรม
<input type="checkbox"/> เก่งครองชีวิต	<input type="checkbox"/> มีพฤติกรรมที่ดีในการเรียน <input type="checkbox"/> มีพฤติกรรมที่ดีในการใช้ชีวิต (ปลอดอบายมุข)
<input checked="" type="checkbox"/> เก่งพิชิตปัญหา	<input type="checkbox"/> มีความสามารถในการแก้ปัญหาส่วนตัว <input checked="" type="checkbox"/> มีความสามารถในการแก้ปัญหาการงาน

3.4 บริการวิชาการ

มี

ไม่มี

3.4.1 เป้าหมายตัวชี้วัด

เป้าหมายตัวบ่งชี้	เชิงปริมาณ	เชิงคุณภาพ	เชิงเวลา	เชิงต้นทุน
ผลลัพธ์	ร้อยละผู้เข้ารับบริการที่มีความรู้เพิ่มขึ้นจากการรับบริการ	ร้อยละความพึงพอใจของผู้รับบริการ/หน่วยงาน/องค์กรที่รับบริการวิชาการและวิชาชีพต่อประโยชน์จากการบริการ.....	-	-
ผลผลิต	จำนวนกิจกรรมบริการวิชาการ แก่งสังคม..... กิจกรรม จำนวนการให้บริการรวมทุก ครั้ง (กรณีของ รพ.)/จำนวน ให้บริการชั้นสุดรพ.ลิกศพครั้ง จำนวนผู้เข้ารับบริการ/ผู้เข้าร่วม กิจกรรม.....คน	ร้อยละความพึงพอใจของผู้รับบริการ ในกระบวนการให้บริการ	ร้อยละของงาน บริการวิชาการที่ แล้วเสร็จภายใน ระยะเวลาที่กำหนด	ต้นทุน/ค่าใช้จ่ายของ การบริการวิชาการ ตามงบประมาณที่ ได้รับจัดสรร.....บาท

3.4.2 การบูรณาการโครงการบริการวิชาการแก่งสังคม เข้ากับการเรียนการสอนและการวิจัย (โปรดใส่เครื่องหมาย ✓ ใน
ตัวชี้วัดและเป้าหมายภายใต้โครงการ ตอบได้มากกว่า 1)

- จำนวนนิสิตที่ลงฝึกงาน คน
- จำนวนรายวิชา/หลักสูตรที่มีการบูรณาการ วิชา ระบุรายชื่อวิชา
- จำนวนหนังสือ/ตำราที่ได้จากการดำเนินกิจกรรม เล่ม ระบุชื่อหนังสือ/ตำรา
- จำนวนหัวข้อวิทยานิพนธ์ที่ได้จากการดำเนินโครงการหัวข้อ ระบุหัวข้อวิทยานิพนธ์
- โครงการที่ดำเนินการครั้งนี้เป็นโครงการบริการวิชาการที่ดำเนินการต่อเนื่องจากปี พ.ศ.
ระบุรายละเอียดกิจกรรมต่อเนื่องที่เกิดขึ้น
- ร้อยละความพึงพอใจจากผลกระทบและความคุ้มค่า ของการดำเนินโครงการ
- จำนวนโครงการวิจัยที่นำไปถ่ายทอด โครงการ ระบุชื่อโครงการวิจัย
- ร้อยละของปัญหาในชุมชนที่ลดลง
- ร้อยละของประชาชนที่นำความรู้ไปใช้ประโยชน์ในการแก้ไขปัญหา
- จำนวนกิจกรรมเชิงสาธารณะที่เกิดขึ้น กิจกรรม ระบุชื่อกิจกรรม
- รายได้ของชุมชนหรือสิ่งประดิษฐ์ที่เกิดจากการบริการวิชาการ บาท / ชิ้นงาน ระบุชื่อสิ่งประดิษฐ์
.....
- โครงการมีผลกระทบในระดับประเทศในด้านใด (เช่นด้านสิ่งแวดล้อม,ด้านสุขภาพ,ด้านพลังงาน ฯลฯ)
.....
- จำนวนหน่วยงานหรือชุมชนที่นำผลการดำเนินงานไปใช้ให้เกิดประโยชน์ หน่วยงานหรือชุมชน
ระบุชื่อหน่วยงานหรือชุมชน

3.4.3 การประเมินผลสำเร็จและการบูรณาการทางบริการวิชาการ (โปรดใส่เครื่องหมาย ✓ ภายใต้การประเมินความสำเร็จ
และการบูรณาการบริการวิชาการ)

ด้านการเรียนการสอน

- ระดับความคิดเห็นของนิสิตที่มีต่อการบูรณาการด้านการเรียนการสอน
- อื่นๆ

ด้านการวิจัย

- จำนวนวิทยานิพนธ์ ที่ได้จากการดำเนินโครงการบริการวิชาการ ที่ยื่นเสนอขอรับงบประมาณ
วิทยานิพนธ์ ระบุชื่อวิทยานิพนธ์

3.4.4 การติดตามผลการประเมินผลสำเร็จและการบูรณาการทางบริการวิชาการ

- นำเข้าที่ประชุมคณะกรรมการบริหารของคณะ เพื่อวางแผนปรับปรุงการบูรณาการด้านใด
 - ด้านผลิตบัณฑิต
 - ด้านการวิจัย
 - ด้านการบริการวิชาการแก่สังคม
 - ด้านการทำนุบำรุงศิลปวัฒนธรรม
- อื่นๆ

3.4.5 การนำผลประเมินไปพัฒนาและปรับปรุงการบูรณาการทางบริการวิชาการ

ด้านการเรียนการสอน

- จำนวนรายวิชา/หลักสูตรที่ได้รับการปรับปรุง วิชา ระบุรายวิชา
(ที่เกิดการนำผลการบูรณาการไปปรับปรุง)
- จำนวนรายวิชาที่เปิดใหม่ วิชา ระบุรายวิชา

4. ผู้รับผิดชอบ

- | | | |
|--------------------------|------------------------------------|-----------|
| 4.1 หน่วยงานที่รับผิดชอบ | งานกิจการนิสิตและศิษย์เก่าสัมพันธ์ | |
| 4.2 ผู้รับผิดชอบ | รองคณบดีฝ่ายกิจการนิสิต | โทร. 6084 |
| 4.3 ผู้ประสานงาน | 1. นางสาวคณิง ตรงต่อกิจ | โทร. 6083 |
| | 2. นางสาวจตุพร เวทยพงษ์ | โทร. 6078 |
| 4.4 ผู้รายงานผล | นางสาวคณิง ตรงต่อกิจ | โทร. 6083 |

5. หลักการและเหตุผล

ปัจจุบันสังคมมีการแข่งขันกันสูง ความพยายามที่จะดำรงชีวิตให้อยู่รอด อาจทำให้มนุษย์หิบบิ้นน้ำใจแก่กันน้อยลง การช่วยเหลือซึ่งกันและกันถูกมองข้ามไป จึงได้จัดโครงการบำเพ็ญประโยชน์และรักษาสิ่งแวดล้อมขึ้น เพื่อปลูกฝังอุปนิสัยการมีความเสียสละต่อส่วนรวมและมีน้ำใจต่อเพื่อนมนุษย์ เพื่อสร้างจิตสำนึกการมีส่วนร่วมในการรับผิดชอบต่อสังคม

6. วัตถุประสงค์

- 6.1 เพื่อส่งเสริมและสนับสนุนกิจกรรมด้านการบำเพ็ญประโยชน์และพัฒนาสังคม
- 6.2 เพื่อปลูกฝังอุปนิสัยการมีความเสียสละต่อส่วนรวมและมีน้ำใจต่อเพื่อนมนุษย์ เพื่อสร้างจิตสำนึกการมีส่วนร่วมในการรับผิดชอบต่อสังคม
- 6.3 เพื่อส่งเสริมการอนุรักษ์ธรรมชาติและสิ่งแวดล้อม
- 6.4 เพื่อเสริมสร้างความสามัคคี รู้จักการทำงานร่วมกับผู้อื่นและให้นิสิตรู้จักช่วยเหลือซึ่งกันและกัน

7. เป้าหมายของโครงการ

7.1 เป้าหมายการดำเนินงาน

โครงการย่อยที่ 1 กิจกรรมค่ายทันตะอาสาสมัคร

เป้าหมาย	จำนวน	หน่วยนับ
นิสิต	50	คน
อาจารย์/บุคลากร	3	คน
จำนวนผู้เข้าร่วมโครงการจำนวนทั้งสิ้น	53	คน

โครงการย่อยที่ 2 กิจกรรมนิสิตสัมพันธ์อนุรักษ์ธรรมชาติ

เป้าหมาย	จำนวน	หน่วยนับ
นิสิต	50	คน
อาจารย์/บุคลากร	3	คน
จำนวนผู้เข้าร่วมโครงการจำนวนทั้งสิ้น	53	คน

7.2 กิจกรรม/เนื้อหาที่จะดำเนินการ (ใช้สำหรับทุกกิจกรรม)

จัดกิจกรรมให้นิสิตได้บำเพ็ญประโยชน์ร่วมกัน

8. งบประมาณดำเนินการ

โครงการย่อยที่ 1 กิจกรรมค่ายทัศนศึกษาสถานพื้น

รายได้ 30,000 บาท

แหล่งงบประมาณ : เงินงบประมาณรายได้ ประจำปีงบประมาณ พ.ศ. 2559

แผ่นดิน 0 บาท

รายละเอียดค่าใช้จ่าย

ลำดับ	รายการ	แผ่นดิน	รายได้ กองทุนกิจการนิสิต
1	ค่าอาหารและเครื่องดื่มสำหรับผู้เข้าร่วมกิจกรรม	-	20,000
2	ค่าอาหารว่างและเครื่องดื่มสำหรับผู้เข้าร่วมกิจกรรม	-	3,000
3	ค่าน้ำมันเชื้อเพลิง	-	4,000
4	ค่าวัสดุ	-	3,000
รวม		-	30,000

โครงการย่อยที่ 2 กิจกรรมนิสิตสัมพันธ์อนุรักษ์ธรรมชาติ

รายได้ 6,000 บาท

แหล่งงบประมาณ : เงินงบประมาณรายได้ ประจำปีงบประมาณ พ.ศ. 2559

แผ่นดิน 0 บาท

รายละเอียดค่าใช้จ่าย

ลำดับ	รายการ	แผ่นดิน	รายได้
1	ค่าอาหารและเครื่องดื่มสำหรับผู้เข้าร่วมกิจกรรม	-	4,000
2	ค่าวัสดุ	-	2,000
รวม		-	6,000

9. ขั้นตอนและแผนการดำเนินงาน (PDCA)

โครงการย่อยที่ 1 กิจกรรมค่ายทัศนศึกษาสถานพื้น

กิจกรรม	ปีงบประมาณ พ.ศ. 2559											
	ต.ค.	พ.ย.	ธ.ค.	ม.ค.	ก.พ.	มี.ค.	เม.ย.	พ.ค.	มิ.ย.	ก.ค.	ส.ค.	ก.ย.
<p>ขั้นวางแผนงาน (P)</p> <p>1. กำหนดรายละเอียดของกิจกรรม</p> <p>2. แต่งตั้งคณะทำงานเพื่อรับผิดชอบงานในฝ่ายต่างๆ</p> <p>3. จัดเตรียมวัสดุ อุปกรณ์ และสถานที่ในการทำกิจกรรม</p>				↔								
<p>ขั้นดำเนินการ (D)</p> <p>1. ดำเนินกิจกรรมตามแผนที่ได้ตั้งไว้</p>												
<p>ขั้นสรุปและประเมินผล (C)</p> <p>1. ประชุมสรุปผลการดำเนินกิจกรรมสรุปปัญหาและอุปสรรคที่เกิดขึ้นพร้อมทั้งแนวทางการแก้ไข</p>					↔				↔			
<p>ขั้นปรับปรุงตามผลการประเมิน (A) ...</p> <p>1. นำแนวทางการแก้ไขของการดำเนินกิจกรรมครั้งก่อนมาใช้ในการวางแผนกิจกรรมครั้งต่อไป</p>										↔		

โครงการย่อยที่ 2 กิจกรรมนิสิตสัมพันธ์อนุรักษ์ธรรมชาติ

กิจกรรม	ปีงบประมาณ พ.ศ. 2559											
	ต.ค.	พ.ย.	ธ.ค.	ม.ค.	ก.พ.	มี.ค.	เม.ย.	พ.ค.	มิ.ย.	ก.ค.	ส.ค.	ก.ย.
<p>ชั้นวางแผนงาน (P)</p> <p>1. กำหนดรายละเอียดของกิจกรรม</p> <p>2. แต่งตั้งคณะทำงานเพื่อรับผิดชอบงานในฝ่ายต่างๆ</p> <p>3. จัดเตรียมวัสดุ อุปกรณ์ และสถานที่ในการทำกิจกรรม</p>				↔								
<p>ชั้นดำเนินการ (D)</p> <p>1. ดำเนินกิจกรรมตามแผนที่ได้ตั้งไว้</p>				↔								
<p>ชั้นสรุปและประเมินผล (C)</p> <p>1. ประชุมสรุปผลการดำเนินกิจกรรม สรุปปัญหาและอุปสรรคที่เกิดขึ้น พร้อมทั้งแนวทางการแก้ไข</p>					↔				↔			
<p>ชั้นปรับปรุงตามผลการประเมิน (A) ...</p> <p>1. นำแนวทางการแก้ไขของการดำเนินกิจกรรมครั้งก่อนมาใช้ในการวางแผนกิจกรรมครั้งต่อไป</p>										↔		

10. วัน เวลา และสถานที่ในการดำเนินการ

โครงการย่อยที่ 1 กิจกรรมค่ายทันตะอาสาสมัคร

- 1) วัน เวลา ในการจัดกิจกรรม เดือนกุมภาพันธ์ ถึงมีนาคม 2559
- 2) สถานที่จัดกิจกรรม จังหวัดพิษณุโลก

โครงการย่อยที่ 2 กิจกรรมนิสิตสัมพันธ์อนุรักษ์ธรรมชาติ

- 1) วัน เวลา ในการจัดกิจกรรม เดือนกุมภาพันธ์ ถึงมีนาคม 2559
- 2) สถานที่จัดกิจกรรม จังหวัดพิษณุโลก

11. ผลที่คาดว่าจะได้รับ

- 1) นิสิตผู้เข้าร่วมโครงการได้บำเพ็ญประโยชน์แก่สังคมร่วมกัน
- 2) นิสิตผู้เข้าร่วมโครงการเกิดจิตเมตตา เสียสละ มีน้ำใจต่อเพื่อนมนุษย์ มีจิตสำนึกที่ดีงามและนำไปใช้ในการสร้างสรรค์สังคมให้เจริญก้าวหน้า
- 3) นิสิตผู้เข้าร่วมโครงการมีความสามัคคี มีมนุษยสัมพันธ์อันดีต่อกัน และรู้จักช่วยเหลือซึ่งกันและกัน

12. ตัวชี้วัดความสำเร็จโครงการ (KPI) ใช้สำหรับทุกกิจกรรม

ปริมาณ	คุณภาพ	เวลา	ต้นทุน
มีผู้เข้าร่วมแต่ละกิจกรรมอย่างน้อยร้อยละ 70	ผู้เข้าร่วมกิจกรรมมีความพึงพอใจในระดับดี	ดำเนินการเสร็จสิ้นภายในเวลาที่กำหนด	ใช้งบประมาณในการดำเนินโครงการไม่เกินแผนกำหนดไว้

13. ตัวชี้วัดประกอบการประกันคุณภาพตามเกณฑ์มาตรฐาน

- ก.พ.ร. ตัวชี้วัดที่..... สมศ. ตัวชี้วัดที่.....
 สกอ. ตัวชี้วัดที่.....3.2..... สงป. ตัวชี้วัดที่.....

14. การติดตามและประเมินผลโครงการ

- 1) การประเมินผลสัมฤทธิ์ของโครงการ: ดำเนินการโดยใช้แบบสอบถามภายหลังเสร็จสิ้นโครงการ ซึ่งผู้เข้าร่วมโครงการเป็นผู้ตอบแบบสอบถาม
- 2) การสรุปผลสัมฤทธิ์ของโครงการ: ดำเนินการโดยการรวบรวมข้อมูลจากแบบสอบถาม

โครงการตามแผนปฏิบัติการประจำปีงบประมาณ พ.ศ. 2559 มหาวิทยาลัยนเรศวร
หน่วยงาน คณะทันตแพทยศาสตร์

1. รหัสโครงการ ทพ.0305/59

ชื่อโครงการ โครงการส่งเสริมสุขภาพ

1.1 โครงการย่อยที่ 1 กิจกรรมกีฬาสามสัมพันธ์วิทยาศาสตร์สุขภาพ

1.2 โครงการย่อยที่ 2 กิจกรรม ฟ.ฟันเกมส์ ครั้งที่ 13

1.3 โครงการย่อยที่ 3 กิจกรรม Dent league

2. ความสอดคล้องกับพันธกิจ

การผลิตบัณฑิต

การวิจัย

การบริการวิชาการแก่สังคม

การทำนุบำรุงศิลปวัฒนธรรม

การบริหารจัดการ

3. ความสอดคล้องกับประเด็นยุทธศาสตร์

3.1 ประเด็นยุทธศาสตร์มหาวิทยาลัย

เป็นเลิศทางการวิจัย (กลยุทธ์ที่.....มาตรการ.....)

ผลิตบัณฑิตมีคุณภาพ ทำงานได้รับค่าตอบแทนสูง (กลยุทธ์ที่.....2.4.....มาตรการ.....2.4.2..)

ความสัมพันธ์กับศิษย์เก่าอย่างเข้มแข็งและยั่งยืน (กลยุทธ์ที่.....มาตรการ.....)

ระบบบริหารในหลักธรรมาภิบาลและโปร่งใสตรวจสอบได้ (กลยุทธ์ที่ มาตรการ

3.2 ประเด็นยุทธศาสตร์ของคณะ/หน่วยงาน

ประเด็นยุทธศาสตร์ที่ 10 กลยุทธ์ที่ 1, 2 มาตรการ -

3.3 อัตลักษณ์นิสิต 5 ก

มี

ไม่มี

ประเภทอัตลักษณ์	ตัวชี้วัด
<input checked="" type="checkbox"/> เก่งงาน	<input type="checkbox"/> ความสามารถในการนำความรู้ไปประยุกต์ใช้ในการประกอบวิชาชีพอย่างสร้างสรรค์ <input checked="" type="checkbox"/> มีความรับผิดชอบ กล้าหาญ เสียสละ อดทน ขยันหมั่นเพียร มุ่งมั่นสู่ความสำเร็จ <input type="checkbox"/> มีความสามารถในการใช้ภาษาไทย ภาษาอังกฤษ และเทคโนโลยีสารสนเทศได้เป็นอย่างดี <input type="checkbox"/> มีจรรยาบรรณในวิชาชีพ
<input checked="" type="checkbox"/> เก่งคน	<input type="checkbox"/> มีมนุษยสัมพันธ์ทั้งการพูด และการวางตัว <input type="checkbox"/> มีจิตสาธารณะ <input checked="" type="checkbox"/> มีความสามารถทำงานที่เป็นทีม <input type="checkbox"/> มีความเข้าใจตนเองและผู้อื่น
<input checked="" type="checkbox"/> เก่งคิด	<input type="checkbox"/> มีความคิดริเริ่มสร้างสรรค์ <input type="checkbox"/> ใฝ่เรียนรู้ <input checked="" type="checkbox"/> ทศนคติเชิงบวก <input type="checkbox"/> ผลงานนวัตกรรม
<input checked="" type="checkbox"/> เก่งครองชีวิต	<input type="checkbox"/> มีพฤติกรรมที่ดีในการเรียน <input checked="" type="checkbox"/> มีพฤติกรรมที่ดีในการใช้ชีวิต (ปลอดอบายมุข)
<input type="checkbox"/> เก่งพิชิตปัญหา	<input type="checkbox"/> มีความสามารถในการแก้ปัญหาส่วนตัว <input type="checkbox"/> มีความสามารถในการแก้ปัญหาระงวน

3.4 บริการวิชาการ

มี

ไม่มี

3.4.1 เป้าหมายตัวชี้วัด

เป้าหมายตัวบ่งชี้	เชิงปริมาณ	เชิงคุณภาพ	เชิงเวลา	เชิงต้นทุน
ผลลัพธ์	ร้อยละผู้เข้ารับบริการที่มีความรู้เพิ่มขึ้นจากการรับบริการ	ร้อยละความพึงพอใจของผู้รับบริการ/หน่วยงาน/องค์กรที่รับบริการวิชาการและวิชาชีพต่อประโยชน์จากการบริการ.....	-	-
ผลผลิต	จำนวนกิจกรรมบริการวิชาการ แก่สังคม..... กิจกรรม จำนวนการให้บริการรวมทุก ครั้ง (กรณีของ รพ.)/จำนวน ให้บริการชั้นสูตรพลศึกษาครั้ง จำนวนผู้เข้ารับบริการ/ผู้เข้าร่วม กิจกรรม.....คน	ร้อยละความพึงพอใจของผู้รับบริการ ในกระบวนการให้บริการ	ร้อยละของงาน บริการวิชาการที่ แล้วเสร็จภายใน ระยะเวลาที่กำหนด	ต้นทุน/ค่าใช้จ่ายของ การบริการวิชาการ ตามงบประมาณที่ ได้รับจัดสรร.....บาท

3.4.2 การบูรณาการโครงการบริการวิชาการแก่สังคม เข้ากับการเรียนการสอนและการวิจัย (โปรดใส่เครื่องหมาย ✓ ในตัวชี้วัดและเป้าหมายภายใต้โครงการ ตอบได้มากกว่า 1)

- จำนวนนิสิตที่ลงฝึกงาน คน
- จำนวนรายวิชา/หลักสูตรที่มีการบูรณาการ วิชา ระบุรายชื่อวิชา
- จำนวนหนังสือ/ตำราที่ได้จากการดำเนินกิจกรรม เล่ม ระบุชื่อหนังสือ/ตำรา
- จำนวนหัวข้อวิทยานิพนธ์ที่ได้จากการดำเนินโครงการ หัวข้อ ระบุหัวข้อวิทยานิพนธ์
- โครงการที่ดำเนินการครั้งนี้เป็นโครงการบริการวิชาการที่ดำเนินการต่อเนื่องจากปี พ.ศ.
ระบุรายละเอียดกิจกรรมต่อเนื่องที่เกิดขึ้น
- ร้อยละความพึงพอใจจากผลกระทบและความคุ้มค่า ของการดำเนินโครงการ
- จำนวนโครงการวิจัยที่นำไปถ่ายทอด โครงการ ระบุชื่อโครงการวิจัย
- ร้อยละของปัญหาในชุมชนที่ลดลง
- ร้อยละของประชาชนที่นำความรู้ไปใช้ประโยชน์ในการแก้ไขปัญหา
- จำนวนกิจกรรมเชิงสาธารณะที่เกิดขึ้น กิจกรรม ระบุชื่อกิจกรรม
- รายได้ของชุมชนหรือสิ่งประดิษฐ์ที่เกิดจากการบริการวิชาการ บาท / ชิ้นงาน ระบุชื่อสิ่งประดิษฐ์
- โครงการมีผลกระทบในระดับประเทศในด้านใด (เช่นด้านสิ่งแวดล้อม,ด้านสุขภาพ,ด้านพลังงาน ฯลฯ)
.....
- จำนวนหน่วยงานหรือชุมชนที่นำผลการดำเนินงานไปใช้ให้เกิดประโยชน์ หน่วยงานหรือชุมชน
ระบุชื่อหน่วยงานหรือชุมชน

3.4.3 การประเมินผลสำเร็จและการบูรณาการทางบริการวิชาการ (โปรดใส่เครื่องหมาย ✓ ภายใต้การประเมินความสำเร็จและการบูรณาการบริการวิชาการ)

ด้านการเรียนการสอน

- ระดับความคิดเห็นของนิสิตที่มีต่อการบูรณาการด้านการเรียนการสอน
- อื่นๆ

ด้านการวิจัย

- จำนวนโจทย์วิจัย ที่ได้จากการดำเนินโครงการบริการวิชาการ ที่ยื่นเสนอขอรับงบประมาณ
โจทย์วิจัย ระบุชื่อโจทย์วิจัย

3.4.4 การติดตามผลการประเมินผลสำเร็จและการบูรณาการทางบริการวิชาการ

- นำเข้าที่ประชุมคณะกรรมการบริหารของคณะ เพื่อวางแผนปรับปรุงการบูรณาการด้านใด
 - ด้านผลิตบัณฑิต
 - ด้านการวิจัย
 - ด้านการบริการวิชาการแก่สังคม
 - ด้านการทำนุบำรุงศิลปวัฒนธรรม
- อื่นๆ

3.4.5 การนำผลประเมินไปพัฒนาและปรับปรุงการบูรณาการทางบริการวิชาการ

ด้านการเรียนการสอน

- จำนวนรายวิชา/หลักสูตรที่ได้รับการปรับปรุง วิชา ระบุรายวิชา
(ที่เกิดการนำผลการบูรณาการไปปรับปรุง)
- จำนวนรายวิชาที่เปิดใหม่ วิชา ระบุรายวิชา

4. ผู้รับผิดชอบ

- 4.1 หน่วยงานที่รับผิดชอบ งานกิจการนิสิตและศิษย์เก่าสัมพันธ์
- 4.2 ผู้รับผิดชอบ รองคณบดีฝ่ายกิจการนิสิต โทร. 6084
- 4.3 ผู้ประสานงาน 1. นางสาวคณิง ตรงต่อกิจ โทร. 6083
2. นางสาวจตุพร เวทย์พงษ์ โทร. 6078
- 4.4 ผู้รายงานผล นางสาวคณิง ตรงต่อกิจ โทร. 6083

5. หลักการและเหตุผล

คณะทันตแพทยศาสตร์เป็นองค์กรหนึ่งที่มีหน้าที่ในการผลิตบุคลากรทางด้านสาธารณสุข อีกทั้งยังทำหน้าที่ส่งเสริมสุขภาพแก่ประชาชนในพื้นที่รับผิดชอบ ดังนั้นเพื่อเป็นการส่งเสริมให้สมาชิกในองค์กรและนิสิตมีการดูแลสุขภาพตนเองก่อนที่จะทำหน้าที่ส่งเสริมสุขภาพผู้อื่น จึงได้จัดโครงการส่งเสริมสุขภาพโดยมุ่งหวังให้บุคลากรและนิสิต เห็นความสำคัญของการดูแลสุขภาพและหันมาออกกำลังกายกันมากขึ้น

6. วัตถุประสงค์

- 6.1 เพื่อให้อาจารย์ บุคลากรและนิสิตได้ออกกำลังกายร่วมกันเพื่อเสริมสร้างสุขภาพและมีน้ำใจเป็นนักกีฬา
- 6.2 เพื่อสร้างเสริมความสามัคคีและความสัมพันธ์อันดีภายในคณะ และระหว่างคณะวิทยาศาสตร์สุขภาพ
- 6.3 เพื่อสนับสนุนให้นิสิตใช้เวลาว่างให้เกิดประโยชน์

7. เป้าหมายของโครงการ

7.1 เป้าหมายการดำเนินงาน

โครงการย่อยที่ 1 กิจกรรมกีฬาสามัคคีสัมพันธ์วิทยาศาสตร์สุขภาพ

เป้าหมาย	จำนวน	หน่วยนับ
นิสิต	150	คน
อาจารย์/บุคลากร	10	คน
จำนวนผู้เข้าร่วมโครงการจำนวนทั้งสิ้น	160	คน

โครงการย่อยที่ 2 กิจกรรม ฟ.ฟันเกมส์ ครั้งที่ 13

เป้าหมาย	จำนวน	หน่วยนับ
นิสิต	400	คน
อาจารย์/บุคลากร	100	คน
จำนวนผู้เข้าร่วมโครงการจำนวนทั้งสิ้น	500	คน

โครงการย่อยที่ 3 กิจกรรม Dent league

เป้าหมาย	จำนวน	หน่วยนับ
นิสิต	50	คน
อาจารย์/บุคลากร	10	คน
จำนวนผู้เข้าร่วมโครงการจำนวนทั้งสิ้น	60	คน

7.2 กิจกรรม/เนื้อหาที่จะดำเนินการ

โครงการย่อยที่ 1 กิจกรรมกีฬาสามัคคีสัมพันธ์วิทยาศาสตร์สุขภาพ

จัดกิจกรรมแข่งขันกีฬาสามัคคีสัมพันธ์ระหว่างนิสิตในกลุ่มวิทยาศาสตร์สุขภาพ

โครงการย่อยที่ 2 กิจกรรม ฟ.ฟันเกมส์ ครั้งที่ 13

จัดกิจกรรมแข่งขันกีฬาระหว่างอาจารย์ บุคลากรและนิสิตคณะทันตแพทยศาสตร์

โครงการย่อยที่ 3 กิจกรรม Dent league

จัดกิจกรรมแข่งขันกีฬาระหว่างอาจารย์ บุคลากรและนิสิตคณะทันตแพทยศาสตร์

8. งบประมาณดำเนินการ

โครงการย่อยที่ 1 กิจกรรมกีฬาสามัคคีสัมพันธ์วิทยาศาสตร์สุขภาพ

รายได้ 10,000 บาท

แหล่งงบประมาณ : เงินงบประมาณรายได้ ประจำปีงบประมาณ พ.ศ. 2559

แผ่นดิน 0 บาท

รายละเอียดค่าใช้จ่าย

ลำดับ	รายการ	แผ่นดิน	รายได้
1	ค่าน้ำดื่มนักกีฬา	-	6,000
2	ค่าวัสดุ	-	4,000
รวม		-	10,000

โครงการย่อยที่ 2 กิจกรรม ฟ.ฟันเกมส์ ครั้งที่ 13

รายได้ 15,000 บาท

แหล่งงบประมาณ : เงินงบประมาณรายได้ ประจำปีงบประมาณ พ.ศ.2559

แผ่นดิน 0 บาท

รายละเอียดค่าใช้จ่าย

ลำดับ	รายการ	แผ่นดิน	รายได้
1	ค่าอาหารว่างและเครื่องดื่มสำหรับผู้เข้าร่วมกิจกรรม	-	12,500
2	ค่าวัสดุ	-	2,500
รวม		-	15,000

โครงการย่อยที่ 3 กิจกรรม Dent league

รายได้ 10,000 บาท

แหล่งงบประมาณ : เงินงบประมาณรายได้ ประจำปีงบประมาณ พ.ศ.2559

แผ่นดิน 0 บาท

รายละเอียดค่าใช้จ่าย

ลำดับ	รายการ	แผ่นดิน	รายได้
1	ค่าน้ำดื่มนักกีฬา	-	5,000
2	ค่าวัสดุ	-	5,000
รวม		-	10,000

9. ขั้นตอนและแผนการดำเนินงาน (PDCA)

โครงการย่อยที่ 1 กิจกรรมกีฬาสามัคคีสัมพันธ์วิทยาศาสตร์สุขภาพ

กิจกรรม	ปีงบประมาณ พ.ศ. 2559											
	ต.ค.	พ.ย.	ธ.ค.	ม.ค.	ก.พ.	มี.ค.	เม.ย.	พ.ค.	มิ.ย.	ก.ค.	ส.ค.	ก.ย.
ขั้นวางแผนงาน (P) 1. กำหนดรายละเอียดของกิจกรรม 2. แต่งตั้งคณะทำงานเพื่อรับผิดชอบงานในฝ่ายต่างๆ 3. จัดเตรียมวัสดุ อุปกรณ์ และสถานที่ในการทำกิจกรรม			↔									
ขั้นดำเนินการ (D) 1. ดำเนินกิจกรรมตามแผนที่ได้ตั้งไว้				↔								
ขั้นสรุปและประเมินผล (C) 1. ประชุมสรุปผลการดำเนินกิจกรรม สรุปปัญหาและอุปสรรคที่เกิดขึ้น พร้อมทั้งแนวทางการแก้ไข						↔						
ขั้นปรับปรุงตามผลการประเมิน (A) ... 1. นำแนวทางการแก้ไขของการดำเนินกิจกรรมครั้งก่อนมาใช้ในการวางแผนกิจกรรมครั้งต่อไป								↔				

โครงการย่อยที่ 2 กิจกรรม ฟ.ฟันเกมส์ ครั้งที่ 13

กิจกรรม	ปีงบประมาณ พ.ศ. 2559											
	ต.ค.	พ.ย.	ธ.ค.	ม.ค.	ก.พ.	มี.ค.	เม.ย.	พ.ค.	มิ.ย.	ก.ค.	ส.ค.	ก.ย.
ขั้นวางแผนงาน (P) 1. กำหนดรายละเอียดของกิจกรรม 2. แต่งตั้งคณะทำงานเพื่อรับผิดชอบงานในฝ่ายต่างๆ 3. จัดเตรียมวัสดุ อุปกรณ์ และสถานที่ในการทำกิจกรรม	↔											
ขั้นดำเนินการ (D) 1. ดำเนินกิจกรรมตามแผนที่ได้ตั้งไว้				↔								
ขั้นสรุปและประเมินผล (C) 1. ประชุมสรุปผลการดำเนินกิจกรรม สรุปปัญหาและอุปสรรคที่เกิดขึ้น พร้อมทั้งแนวทางการแก้ไข					↔							
ขั้นปรับปรุงตามผลการประเมิน (A) ... 1. นำแนวทางการแก้ไขของการดำเนินกิจกรรมครั้งก่อนมาใช้ในการวางแผนกิจกรรมครั้งต่อไป						↔						

โครงการย่อยที่ 3 กิจกรรม Dent league

กิจกรรม	ปีงบประมาณ พ.ศ. 2559											
	ต.ค.	พ.ย.	ธ.ค.	ม.ค.	ก.พ.	มี.ค.	เม.ย.	พ.ค.	มิ.ย.	ก.ค.	ส.ค.	ก.ย.
ชั้นวางแผนงาน (P) 1. กำหนดรายละเอียดของกิจกรรม 2. แต่งตั้งคณะทำงานเพื่อรับผิดชอบงานในฝ่ายต่างๆ 3. จัดเตรียมวัสดุ อุปกรณ์ และสถานที่ในการทำกิจกรรม	←→											
ชั้นดำเนินการ (D) 1. ดำเนินกิจกรรมตามแผนที่ได้ตั้งไว้	←→											
ชั้นสรุปและประเมินผล (C) 1. ประชุมสรุปผลการดำเนินกิจกรรม สรุปปัญหาและอุปสรรคที่เกิดขึ้น พร้อมทั้งแนวทางการแก้ไข			←→									
ชั้นปรับปรุงตามผลการประเมิน (A) ... 1. นำแนวทางการแก้ไขของการดำเนินกิจกรรมครั้งก่อนมาใช้ในการวางแผนกิจกรรมครั้งต่อไป					←→							

10. วัน เวลา และสถานที่ในการดำเนินการ

โครงการย่อยที่ 1 กิจกรรมกีฬาสามสัมพันธ์วิทยาศาสตร์สุขภาพ

- 1) วัน เวลา ในการจัดกิจกรรม เดือนมกราคม ถึงกุมภาพันธ์ 2559
- 2) สถานที่จัดกิจกรรม มหาวิทยาลัยนเรศวร

โครงการย่อยที่ 2 กิจกรรม ฟ.ฟันเกมส์ ครั้งที่ 13

- 1) วัน เวลา ในการจัดกิจกรรม เดือนมกราคม 2559
- 2) สถานที่จัดกิจกรรม มหาวิทยาลัยนเรศวร

โครงการย่อยที่ 3 กิจกรรม Dent league

- 1) เวลา ในการจัดกิจกรรม เดือนตุลาคม ถึงพฤศจิกายน 2558
- 2) สถานที่จัดกิจกรรม จังหวัดพิษณุโลก

11. ผลที่คาดว่าจะได้รับ

- 1) ผู้เข้าร่วมกิจกรรมได้ออกกำลังกายร่วมกัน และมีน้ำใจเป็นนักกีฬา
- 2) ผู้เข้าร่วมกิจกรรมเกิดความสัมพันธ์ที่ดีระหว่างนิสิตต่างคณะในกลุ่มวิทยาศาสตร์สุขภาพ
- 3) อาจารย์ บุคลากรและนิสิตได้รับความรู้ที่เป็นประโยชน์ในการดูแลรักษาสุขภาพ และสามารถนำไปปรับใช้ในชีวิตประจำวันของตนเอง

12. ตัวชี้วัดความสำเร็จโครงการ (KPI) ใช้สำหรับทุกกิจกรรม

ปริมาณ	คุณภาพ	เวลา	ต้นทุน
มีผู้เข้าร่วมแต่ละกิจกรรมอย่างน้อยร้อยละ 70	ผู้เข้าร่วมกิจกรรมมีความพึงพอใจในระดับดี	ดำเนินการเสร็จสิ้นภายในเวลาที่กำหนด	ใช้งบประมาณในการดำเนินโครงการไม่เกินแผนกำหนดไว้

13. ตัวชี้วัดประกอบการประกันคุณภาพตามเกณฑ์มาตรฐาน

- | | |
|---|---|
| <input type="checkbox"/> ก.พ.ร. ตัวชี้วัดที่..... | <input type="checkbox"/> สมศ. ตัวชี้วัดที่..... |
| <input checked="" type="checkbox"/> สกอ. ตัวชี้วัดที่....1.6..... | <input type="checkbox"/> สงป. ตัวชี้วัดที่..... |

14. การติดตามและประเมินผลโครงการ

- 1) การประเมินผลสัมฤทธิ์ของโครงการ: ดำเนินการโดยใช้แบบสอบถามภายหลังเสร็จสิ้นโครงการ ซึ่งผู้เข้าร่วมโครงการเป็นผู้ตอบแบบสอบถาม
- 2) การสรุปผลสัมฤทธิ์ของโครงการ: ดำเนินการโดยการรวบรวมข้อมูลจากแบบสอบถาม

โครงการตามแผนปฏิบัติการประจำปีงบประมาณ พ.ศ. 2559 มหาวิทยาลัยนเรศวร
หน่วยงาน คณะทันตแพทยศาสตร์

1. รหัสโครงการ ทพ.0306/59

ชื่อโครงการ โครงการส่งเสริมและพัฒนางานสโมสรนิสิต

1.1 โครงการย่อยที่ 1 กิจกรรมเลือกตั้งคณะกรรมการสโมสรนิสิต

1.2 โครงการย่อยที่ 2 กิจกรรมสัมมนาสโมสรนิสิต

2. ความสอดคล้องกับพันธกิจ

- | | |
|---|---|
| <input checked="" type="checkbox"/> การผลิตบัณฑิต | <input type="checkbox"/> การวิจัย |
| <input type="checkbox"/> การบริการวิชาการแก่สังคม | <input type="checkbox"/> การทำนุบำรุงศิลปวัฒนธรรม |
| <input type="checkbox"/> การบริหารจัดการ | |

3. ความสอดคล้องกับประเด็นยุทธศาสตร์

3.1 ประเด็นยุทธศาสตร์มหาวิทยาลัย

- เป็นเลิศทางการวิจัย (กลยุทธ์ที่.....มาตรการ.....)
- ผลิตบัณฑิตมีคุณภาพ ทำงานได้รับค่าตอบแทนสูง (กลยุทธ์ที่.....2.4.....มาตรการ.....2.4.2..)
- ความสัมพันธ์กับศิษย์เก่าอย่างเข้มแข็งและยั่งยืน (กลยุทธ์ที่ มาตรการ
- ระบบบริหารในหลักธรรมาภิบาลและโปร่งใสตรวจสอบได้ (กลยุทธ์ที่ มาตรการ

3.2 ประเด็นยุทธศาสตร์ของคณะ/หน่วยงาน

- | | | | | |
|--|------------|---|------------|---|
| <input checked="" type="checkbox"/> ประเด็นยุทธศาสตร์ที่ 1 | กลยุทธ์ที่ | 8 | มาตรการที่ | - |
| <input checked="" type="checkbox"/> ประเด็นยุทธศาสตร์ที่ 2 | กลยุทธ์ที่ | 1 | มาตรการที่ | - |

3.3 อัตลักษณ์นิสิต 5 ก

- มี ไม่มี

ประเภทอัตลักษณ์	ตัวชี้วัด
<input checked="" type="checkbox"/> เก่งงาน	<input type="checkbox"/> ความสามารถในการนำความรู้ไปประยุกต์ใช้ในการประกอบวิชาชีพอย่างสร้างสรรค์ <input checked="" type="checkbox"/> มีความรับผิดชอบ กล้าหาญ เสียสละ อดทน ขยันหมั่นเพียร มุ่งมั่นสู่ความสำเร็จ <input type="checkbox"/> มีความสามารถในการใช้ภาษาไทย ภาษาอังกฤษ และเทคโนโลยีสารสนเทศได้เป็นอย่างดี <input type="checkbox"/> มีจรรยาบรรณในวิชาชีพ
<input checked="" type="checkbox"/> เก่งคน	<input checked="" type="checkbox"/> มีมนุษยสัมพันธ์ทั้งการพูด และการวางตัว <input checked="" type="checkbox"/> มีจิตสาธารณะ <input checked="" type="checkbox"/> มีความสามารถทำงานที่เป็นทีม <input type="checkbox"/> มีความเข้าใจตนเองและผู้อื่น
<input checked="" type="checkbox"/> เก่งคิด	<input checked="" type="checkbox"/> มีความคิดริเริ่มสร้างสรรค์ <input type="checkbox"/> ใฝ่เรียนรู้ <input type="checkbox"/> ทศนคติเชิงบวก <input type="checkbox"/> ผลงานนวัตกรรม
<input type="checkbox"/> เก่งครองชีวิต	<input type="checkbox"/> มีพฤติกรรมที่ดีในการเรียน <input type="checkbox"/> มีพฤติกรรมที่ดีในการใช้ชีวิต (ปลอดอบายมุข)
<input checked="" type="checkbox"/> เก่งพิชิตปัญหา	<input type="checkbox"/> มีความสามารถในการแก้ปัญหาส่วนตัว <input checked="" type="checkbox"/> มีความสามารถในการแก้ปัญหาระงาน

3.4 บริการวิชาการ

มี

ไม่มี

3.4.1 เป้าหมายตัวชี้วัด

เป้าหมายตัวบ่งชี้	เชิงปริมาณ	เชิงคุณภาพ	เชิงเวลา	เชิงต้นทุน
ผลลัพธ์	ร้อยละผู้เข้ารับบริการที่มีความรู้เพิ่มขึ้นจากการรับบริการ	ร้อยละความพึงพอใจของผู้รับบริการ/หน่วยงาน/องค์กรที่รับบริการวิชาการและวิชาชีพต่อประโยชน์จากการบริการ.....	-	-
ผลผลิต	จำนวนกิจกรรมบริการวิชาการ แก่งสังคม..... กิจกรรม จำนวนการให้บริการรวมทุก ครั้ง (กรณีของ รพ.)/จำนวน ให้บริการชั้นสูตรพลศึกษาครั้ง จำนวนผู้เข้ารับบริการ/ผู้เข้าร่วม กิจกรรม.....คน	ร้อยละความพึงพอใจของผู้รับบริการ ในกระบวนการให้บริการ	ร้อยละของงาน บริการวิชาการที่ แล้วเสร็จภายใน ระยะเวลาที่กำหนด	ต้นทุน/ค่าใช้จ่ายของ การบริการวิชาการ ตามงบประมาณที่ ได้รับจัดสรร.....บาท

3.4.2 การบูรณาการโครงการบริการวิชาการแก่งสังคม เข้ากับการเรียนการสอนและการวิจัย (โปรดใส่เครื่องหมาย ✓ ใน
ตัวชี้วัดและเป้าหมายภายใต้โครงการ ตอบได้มากกว่า 1)

- จำนวนนิสิตที่ลงฝึกงาน คน
- จำนวนรายวิชา/หลักสูตรที่มีการบูรณาการ วิชา ระบุรายชื่อวิชา
- จำนวนหนังสือ/ตำราที่ได้จากการดำเนินกิจกรรม เล่ม ระบุชื่อหนังสือ/ตำรา
- จำนวนหัวข้อวิทยานิพนธ์ที่ได้จากการดำเนินโครงการ หัวข้อ ระบุหัวข้อวิทยานิพนธ์
- โครงการที่ดำเนินการครั้งนี้เป็นโครงการบริการวิชาการที่ดำเนินการต่อเนื่องจากปี พ.ศ.
ระบุรายละเอียดกิจกรรมต่อเนื่องที่เกิดขึ้น
- ร้อยละความพึงพอใจจากผลกระทบและความคุ้มค่า ของการดำเนินโครงการ
- จำนวนโครงการวิจัยที่นำไปถ่ายทอด โครงการ ระบุชื่อโครงการวิจัย
- ร้อยละของปัญหาในชุมชนที่ลดลง
- ร้อยละของประชาชนที่นำความรู้ไปใช้ประโยชน์ในการแก้ไขปัญหา
- จำนวนกิจกรรมเชิงสาธารณะที่เกิดขึ้น กิจกรรม ระบุชื่อกิจกรรม
- รายได้ของชุมชนหรือสิ่งประดิษฐ์ที่เกิดจากการบริการวิชาการ บาท / ชิ้นงาน ระบุชื่อสิ่งประดิษฐ์
.....
- โครงการมีผลกระทบในระดับประเทศในด้านใด (เช่นด้านสิ่งแวดล้อม,ด้านสุขภาพ,ด้านพลังงาน ฯลฯ)
.....
- จำนวนหน่วยงานหรือชุมชนที่นำผลการดำเนินงานไปใช้ให้เกิดประโยชน์ หน่วยงานหรือชุมชน
ระบุชื่อหน่วยงานหรือชุมชน

3.4.3 การประเมินผลสำเร็จและการบูรณาการทางบริการวิชาการ (โปรดใส่เครื่องหมาย ✓ ภายใต้การประเมินความสำเร็จ
และการบูรณาการบริการวิชาการ)

ด้านการเรียนการสอน

- ระดับความคิดเห็นของนิสิตที่มีต่อการบูรณาการด้านการเรียนการสอน
- อื่นๆ

ด้านการวิจัย

- จำนวนโจทย์วิจัย ที่ได้จากการดำเนินโครงการบริการวิชาการ ที่ยื่นเสนอขอรับงบประมาณ
โจทย์วิจัย ระบุชื่อโจทย์วิจัย

3.4.4 การติดตามผลการประเมินผลสำเร็จและการบูรณาการทางบริการวิชาการ

- นำเข้าที่ประชุมคณะกรรมการบริหารของคณะ เพื่อวางแผนปรับปรุงการบูรณาการด้านใด
 - ด้านผลิตบัณฑิต
 - ด้านการวิจัย
 - ด้านการบริการวิชาการแก่สังคม
 - ด้านการทำนุบำรุงศิลปวัฒนธรรม
- อื่นๆ

3.4.5 การนำผลประเมินไปพัฒนาและปรับปรุงการบูรณาการทางบริการวิชาการ

ด้านการเรียนการสอน

- จำนวนรายวิชา/หลักสูตรที่ได้รับการปรับปรุง วิชา ระบุรายวิชา
(ที่เกิดการนำผลการบูรณาการไปปรับปรุง)
- จำนวนรายวิชาที่เปิดใหม่ วิชา ระบุรายวิชา

4. ผู้รับผิดชอบ

- | | | |
|--------------------------|------------------------------------|-----------|
| 4.1 หน่วยงานที่รับผิดชอบ | งานกิจการนิสิตและศิษย์เก่าสัมพันธ์ | |
| 4.2 ผู้รับผิดชอบ | รองคณบดีฝ่ายกิจการนิสิต | โทร. 6084 |
| 4.3 ผู้ประสานงาน | 1. นางสาวคณิง ตรงต่อกิจ | โทร. 6083 |
| | 2. นางสาวจตุพร เวทย์พงษ์ | โทร. 6078 |
| 4.4 ผู้รายงานผล | นางสาวคณิง ตรงต่อกิจ | โทร. 6083 |

5. หลักการและเหตุผล

เพื่อให้การดำเนินงานของสโมสรนิสิตเป็นไปอย่างต่อเนื่องและมีประสิทธิภาพ จึงได้จัดโครงการส่งเสริมและพัฒนางานสโมสรนิสิตขึ้น เพื่อคัดเลือกนิสิตที่สนใจทำกิจกรรมเสริมหลักสูตรเข้าทำงานในสโมสรนิสิต จากนั้นจะมอบหมายและถ่ายทอดงานให้กับคณะกรรมการที่ได้รับการคัดเลือก ซึ่งจะเป็นประโยชน์ในการทำกิจกรรมต่างๆ ให้ประสบความสำเร็จต่อไป

6. วัตถุประสงค์

- 6.1 เพื่อคัดเลือกคณะกรรมการสโมสรนิสิตมาเป็นตัวแทนในการดำเนินงานกิจกรรมพัฒนานิสิต
- 6.2 เพื่อถ่ายทอดประสบการณ์การทำงานสโมสรนิสิตให้แก่คณะกรรมการชุดใหม่
- 6.3 เพื่อให้นิสิตได้มีความรู้ความเข้าใจ และทักษะด้านการประกันคุณภาพการศึกษา

7. เป้าหมายของโครงการ

7.1 เป้าหมายการดำเนินงาน

โครงการย่อยที่ 1 กิจกรรมเลือกตั้งคณะกรรมการสโมสรนิสิต

เป้าหมาย	จำนวน	หน่วยนับ
นิสิต	400	คน
อาจารย์/บุคลากร	5	คน
จำนวนผู้เข้าร่วมโครงการจำนวนทั้งสิ้น	405	คน

โครงการย่อยที่ 2 กิจกรรมสัมมนาสโมสรนิสิต

เป้าหมาย	จำนวน	หน่วยนับ
นิสิต	40	คน
อาจารย์/บุคลากร	3	คน
จำนวนผู้เข้าร่วมโครงการจำนวนทั้งสิ้น	43	คน

7.2 กิจกรรม/เนื้อหาที่จะดำเนินการ ใช้สำหรับทุกกิจกรรม

โครงการย่อยที่ 1 กิจกรรมเลือกตั้งคณะกรรมการสโมสรนิสิต

นิสิตผู้สนใจทำงานสโมสรนิสิตได้ลงสมัครรับเลือกตั้งเพื่อเป็นการคัดเลือกผู้ที่มีความเหมาะสมโดยการพิจารณาคัดเลือกจากนิสิตคณะทันตแพทยศาสตร์

โครงการย่อยที่ 2 กิจกรรมสัมมนาสโมสรนิสิต

สรุปผลการดำเนินงานในปีการศึกษาที่ผ่านมา และพิจารณาหาแนวทางการแก้ไขปัญหาและอุปสรรคต่างๆ ตลอดจนกำหนดแนวทางและวางแผนการดำเนินกิจกรรมในปีการศึกษาต่อไป อีกทั้งให้ความรู้ความเข้าใจ และทักษะด้านการประกันคุณภาพการศึกษา

8. งบประมาณดำเนินการ

โครงการย่อยที่ 1 กิจกรรมเลือกตั้งคณะกรรมการสโมสรนิสิต

- ไม่มีค่าใช้จ่ายในการดำเนินโครงการ -

โครงการย่อยที่ 2 กิจกรรมสัมมนาสโมสรนิสิต

รายได้ 40,000 บาท

แหล่งงบประมาณ : เงินงบประมาณรายได้ ประจำปีงบประมาณ พ.ศ. 2559

แผ่นดิน 0 บาท

รายละเอียดค่าใช้จ่าย

ลำดับ	รายการ	แผ่นดิน	รายได้
1	ค่าอาหารและเครื่องดื่มสำหรับผู้เข้าร่วม	-	28,000
2	ค่าอาหารว่างและเครื่องดื่มสำหรับผู้เข้าร่วม	-	5,000
3	ค่าน้ำมันเชื้อเพลิง	-	4,000
4	ค่าวัสดุ	-	3,000
รวม		-	40,000

9. ขั้นตอนและแผนการดำเนินงาน (PDCA)

โครงการย่อยที่ 1 กิจกรรมเลือกตั้งคณะกรรมการสโมสรนิสิต

กิจกรรม	ปีงบประมาณ พ.ศ. 2559											
	ต.ค.	พ.ย.	ธ.ค.	ม.ค.	ก.พ.	มี.ค.	เม.ย.	พ.ค.	มิ.ย.	ก.ค.	ส.ค.	ก.ย.
ขั้นวางแผนงาน (P) 1. กำหนดรายละเอียดของกิจกรรม 2. แต่งตั้งคณะทำงานเพื่อรับผิดชอบงานในฝ่ายต่างๆ 3. จัดเตรียมวัสดุ อุปกรณ์ และสถานที่ในการทำกิจกรรม		↔										
ขั้นดำเนินการ (D) 1. ดำเนินกิจกรรมตามแผนที่ได้ตั้งไว้				↔								
ขั้นสรุปและประเมินผล (C) 1. ประชุมสรุปผลการดำเนินกิจกรรมสรุปปัญหาและอุปสรรคที่เกิดขึ้นพร้อมทั้งแนวทางการแก้ไข					↔							
ขั้นปรับปรุงตามผลการประเมิน (A) ... 1. นำแนวทางการแก้ไขของการดำเนินกิจกรรมครั้งก่อนมาใช้ในการวางแผนกิจกรรมครั้งต่อไป						↔						

โครงการย่อยที่ 2 กิจกรรมสัมมนาสมรรถนะโมสรนิสิต

กิจกรรม	ปีงบประมาณ พ.ศ. 2559											
	ต.ค.	พ.ย.	ธ.ค.	ม.ค.	ก.พ.	มี.ค.	เม.ย.	พ.ค.	มิ.ย.	ก.ค.	ส.ค.	ก.ย.
ชั้นวางแผนงาน (P) 1. กำหนดรายละเอียดของกิจกรรม 2. แต่งตั้งคณะทำงานเพื่อรับผิดชอบงานในฝ่ายต่างๆ 3. จัดเตรียมวัสดุ อุปกรณ์ และสถานที่ในการทำกิจกรรม			↔	↔								
ชั้นดำเนินการ (D) 1. ดำเนินกิจกรรมตามแผนที่ได้ตั้งไว้					←			→				
ชั้นสรุปและประเมินผล (C) 1. ประชุมสรุปผลการดำเนินกิจกรรม สรุปปัญหาและอุปสรรคที่เกิดขึ้น พร้อมทั้งแนวทางการแก้ไข								↔				
ชั้นปรับปรุงตามผลการประเมิน (A) ... 1. นำแนวทางการแก้ไขของการดำเนินกิจกรรมครั้งก่อนมาใช้ในการวางแผนกิจกรรมครั้งต่อไป									↔			

10. วัน เวลา และสถานที่ในการดำเนินการ

โครงการย่อยที่ 1 กิจกรรมเลือกตั้งคณะกรรมการสมรรถนะโมสรนิสิต

- 1) วัน เวลา ในการจัดกิจกรรม เดือนมกราคม ถึงกุมภาพันธ์ 2559
- 2) สถานที่จัดกิจกรรม คณะทันตแพทยศาสตร์ มหาวิทยาลัยนเรศวร

โครงการย่อยที่ 2 กิจกรรมสัมมนาสมรรถนะโมสรนิสิต

- 1) วัน เวลา ในการจัดกิจกรรม เดือนกุมภาพันธ์ ถึงพฤษภาคม 2559
- 2) สถานที่จัดกิจกรรม จังหวัดพิษณุโลก

11. ผลที่คาดว่าจะได้รับ

- 1) คณะกรรมการสมรรถนะโมสรนิสิตที่ได้รับการคัดเลือก เป็นที่ยอมรับของนิสิตทุกคน และพร้อมบริหารงานด้านกิจกรรมพัฒนานิสิตให้เป็นอย่างดีต่อเนื่องและมีประสิทธิภาพ
- 2) คณะกรรมการสมรรถนะโมสรนิสิตชุดใหม่ทราบถึงปัญหา อุปสรรคในการดำเนินกิจกรรมที่ผ่านมา และร่วมกันหาแนวทางในการปรับปรุงและพัฒนางานด้านกิจกรรมพัฒนานิสิตในปีต่อไป

12. ตัวชี้วัดความสำเร็จโครงการ (KPI) ใช้สำหรับทุกกิจกรรม

ปริมาณ	คุณภาพ	เวลา	ต้นทุน
มีผู้เข้าร่วมแต่ละกิจกรรมอย่างน้อยร้อยละ 70	ผู้เข้าร่วมกิจกรรมมีความพึงพอใจในระดับดี	ดำเนินการเสร็จสิ้นภายในเวลาที่กำหนด	ใช้งบประมาณในการดำเนินโครงการไม่เกินแผนกำหนดไว้

13. ตัวชี้วัดประกอบการประกันคุณภาพตามเกณฑ์มาตรฐาน

- | | |
|---|---|
| <input type="checkbox"/> ก.พ.ร. ตัวชี้วัดที่..... | <input type="checkbox"/> สมศ. ตัวชี้วัดที่..... |
| <input checked="" type="checkbox"/> สกอ. ตัวชี้วัดที่....1.6..... | <input type="checkbox"/> สงป. ตัวชี้วัดที่..... |

14. การติดตามและประเมินผลโครงการ

- 1) การประเมินผลสัมฤทธิ์ของโครงการ: ดำเนินการโดยใช้แบบสอบถามภายหลังเสร็จสิ้นโครงการ ซึ่งผู้เข้าร่วมโครงการเป็นผู้ตอบแบบสอบถาม
- 2) การสรุปผลสัมฤทธิ์ของโครงการ: ดำเนินการโดยการรวบรวมข้อมูลจากแบบสอบถาม

โครงการตามแผนปฏิบัติการประจำปีงบประมาณ พ.ศ. 2559 มหาวิทยาลัยนเรศวร
หน่วยงาน คณะทันตแพทยศาสตร์

1. รหัสโครงการ ทพ.0307/59

ชื่อโครงการ โครงการส่งเสริมกิจกรรมนิสิต

- 1.1 โครงการย่อยที่ 1 กิจกรรมพัฒนานิสิตด้านความเป็นผู้นำ
1.2 โครงการย่อยที่ 2 กิจกรรมเปิดประตูสู่ทันตะ

2. ความสอดคล้องกับพันธกิจ

- การผลิตบัณฑิต การวิจัย
 การบริการวิชาการแก่สังคม การทำนุบำรุงศิลปวัฒนธรรม
 การบริหารจัดการ

3. ความสอดคล้องกับประเด็นยุทธศาสตร์

3.1 ประเด็นยุทธศาสตร์มหาวิทยาลัย

- เป็นเลิศทางการวิจัย (กลยุทธ์ที่.....มาตรการ.....)
 ผลิตบัณฑิตมีคุณภาพ ทำงานได้รับค่าตอบแทนสูง (กลยุทธ์ที่.....2.4.....มาตรการ.....2.4.1...2.4.2...)
 ความสัมพันธ์กับศิษย์เก่าอย่างเข้มแข็งและยั่งยืน (กลยุทธ์ที่.....มาตรการ.....)
 ระบบบริหารในหลักธรรมาภิบาลและโปร่งใสตรวจสอบได้ (กลยุทธ์ที่ มาตรการ)

3.2 ประเด็นยุทธศาสตร์ของคณะ/หน่วยงาน

- ประเด็นยุทธศาสตร์ที่ 1 กลยุทธ์ที่ 8 มาตรการที่ -
 ประเด็นยุทธศาสตร์ที่ 2 กลยุทธ์ที่ 1 มาตรการที่ -

3.3 อัตลักษณ์นิสิต 5 ก

- มี ไม่มี

ประเภทอัตลักษณ์	ตัวชี้วัด
<input checked="" type="checkbox"/> เก่งงาน	<input checked="" type="checkbox"/> ความสามารถในการนำความรู้ไปประยุกต์ใช้ในการประกอบวิชาชีพอย่างสร้างสรรค์ <input type="checkbox"/> มีความรับผิดชอบ กล้าหาญ เสียสละ อดทน ขยันหมั่นเพียร มุ่งมั่นสู่ความสำเร็จ <input type="checkbox"/> มีความสามารถในการใช้ภาษาไทย ภาษาอังกฤษ และเทคโนโลยีสารสนเทศได้เป็นอย่างดี <input type="checkbox"/> มีจรรยาบรรณในวิชาชีพ
<input checked="" type="checkbox"/> เก่งคน	<input type="checkbox"/> มีมนุษยสัมพันธ์ทั้งการพูด และการวางตัว <input checked="" type="checkbox"/> มีจิตสาธารณะ <input checked="" type="checkbox"/> มีความสามารถทำงานที่เป็นทีม <input type="checkbox"/> มีความเข้าใจตนเองและผู้อื่น
<input checked="" type="checkbox"/> เก่งคิด	<input type="checkbox"/> มีความคิดริเริ่มสร้างสรรค์ <input type="checkbox"/> ใฝ่เรียนรู้ <input checked="" type="checkbox"/> ทศนคติเชิงบวก <input type="checkbox"/> ผลงานนวัตกรรม
<input checked="" type="checkbox"/> เก่งครองชีวิต	<input type="checkbox"/> มีพฤติกรรมที่ดีในการเรียน <input checked="" type="checkbox"/> มีพฤติกรรมที่ดีในการใช้ชีวิต (ปลอดอบายมุข)
<input checked="" type="checkbox"/> เก่งพิชิตปัญหา	<input type="checkbox"/> มีความสามารถในการแก้ปัญหาส่วนตัว <input checked="" type="checkbox"/> มีความสามารถในการแก้ปัญหารางาน

3.4 บริการวิชาการ

มี

ไม่มี

3.4.1 เป้าหมายตัวชี้วัด

เป้าหมายตัวบ่งชี้	เชิงปริมาณ	เชิงคุณภาพ	เชิงเวลา	เชิงต้นทุน
ผลลัพธ์	ร้อยละผู้เข้ารับบริการที่มีความรู้เพิ่มขึ้นจากการรับบริการ	ร้อยละความพึงพอใจของผู้รับบริการ/หน่วยงาน/องค์กรที่รับบริการวิชาการและวิชาชีพต่อประโยชน์จากการบริการ.....	-	-
ผลผลิต	จำนวนกิจกรรมบริการวิชาการ แก่สังคม..... กิจกรรม จำนวนการให้บริการรวมทุก ครั้ง (กรณีของ รพ.)/จำนวน ให้บริการชั้นสูตรพลศึกษาครั้ง จำนวนผู้เข้ารับบริการ/ผู้เข้าร่วม กิจกรรม.....คน	ร้อยละความพึงพอใจของผู้รับบริการ ในกระบวนการให้บริการ	ร้อยละของงาน บริการวิชาการที่ แล้วเสร็จภายใน ระยะเวลาที่กำหนด	ต้นทุน/ค่าใช้จ่ายของ การบริการวิชาการ ตามงบประมาณที่ ได้รับจัดสรร.....บาท

3.4.2 การบูรณาการโครงการบริการวิชาการแก่สังคม เข้ากับการเรียนการสอนและการวิจัย (โปรดใส่เครื่องหมาย ✓ ในตัวชี้วัดและเป้าหมายภายใต้โครงการ ตอบได้มากกว่า 1)

- จำนวนนิสิตที่ลงฝึกงาน คน
- จำนวนรายวิชา/หลักสูตรที่มีการบูรณาการ วิชา ระบุรายชื่อวิชา
- จำนวนหนังสือ/ตำราที่ได้จากการดำเนินกิจกรรม เล่ม ระบุชื่อหนังสือ/ตำรา
- จำนวนหัวข้อวิทยานิพนธ์ที่ได้จากการดำเนินโครงการ หัวข้อ ระบุหัวข้อวิทยานิพนธ์
- โครงการที่ดำเนินการครั้งนี้เป็นโครงการบริการวิชาการที่ดำเนินการต่อเนื่องจากปี พ.ศ.
ระบุรายละเอียดกิจกรรมต่อเนื่องที่เกิดขึ้น
- ร้อยละความพึงพอใจจากผลกระทบและความคุ้มค่า ของการดำเนินโครงการ
- จำนวนโครงการวิจัยที่นำไปถ่ายทอด โครงการ ระบุชื่อโครงการวิจัย
- ร้อยละของปัญหาในชุมชนที่ลดลง
- ร้อยละของประชาชนที่นำความรู้ไปใช้ประโยชน์ในการแก้ไขปัญหา
- จำนวนกิจกรรมเชิงสาธารณะที่เกิดขึ้น กิจกรรม ระบุชื่อกิจกรรม
- รายได้ของชุมชนหรือสิ่งประดิษฐ์ที่เกิดจากการบริการวิชาการ บาท / ชิ้นงาน ระบุชื่อสิ่งประดิษฐ์
- โครงการมีผลกระทบในระดับประเทศในด้านใด (เช่นด้านสิ่งแวดล้อม,ด้านสุขภาพ,ด้านพลังงาน ฯลฯ)
.....
- จำนวนหน่วยงานหรือชุมชนที่นำผลการดำเนินงานไปใช้ให้เกิดประโยชน์ หน่วยงานหรือชุมชน
ระบุชื่อหน่วยงานหรือชุมชน

3.4.3 การประเมินผลสำเร็จและการบูรณาการทางบริการวิชาการ (โปรดใส่เครื่องหมาย ✓ ภายใต้การประเมินความสำเร็จและการบูรณาการบริการวิชาการ)

ด้านการเรียนการสอน

- ระดับความคิดเห็นของนิสิตที่มีต่อการบูรณาการด้านการเรียนการสอน
- อื่นๆ

ด้านการวิจัย

- จำนวนโจทย์วิจัย ที่ได้จากการดำเนินโครงการบริการวิชาการ ที่ยื่นเสนอขอรับงบประมาณ
โจทย์วิจัย ระบุชื่อโจทย์วิจัย

3.4.4 การติดตามผลการประเมินผลสำเร็จและการบูรณาการทางบริการวิชาการ

- นำเข้าที่ประชุมคณะกรรมการบริหารของคณะ เพื่อวางแผนปรับปรุงการบูรณาการด้านใด
 - ด้านผลิตบัณฑิต
 - ด้านการวิจัย
 - ด้านการบริการวิชาการแก่สังคม
 - ด้านการทำนุบำรุงศิลปวัฒนธรรม
- อื่นๆ

3.4.5 การนำผลประเมินไปพัฒนาและปรับปรุงการบูรณาการทางบริการวิชาการ

ด้านการเรียนการสอน

- จำนวนรายวิชา/หลักสูตรที่ได้รับการปรับปรุง วิชา ระบุรายวิชา
(ที่เกิดการนำผลการบูรณาการไปปรับปรุง)
- จำนวนรายวิชาที่เปิดใหม่ วิชา ระบุรายวิชา

4. ผู้รับผิดชอบ

- 4.1 หน่วยงานที่รับผิดชอบ งานกิจการนิสิตและศิษย์เก่าสัมพันธ์
- 4.2 ผู้รับผิดชอบ รองคณบดีฝ่ายกิจการนิสิต โทร. 6084
- 4.3 ผู้ประสานงาน 1. นางสาวคณิง ตรงต่อกิจ โทร. 6083
2. นางสาวจตุพร เวทยพงษ์ โทร. 6078
- 4.4 ผู้รายงานผล นางสาวคณิง ตรงต่อกิจ โทร. 6083

5. หลักการและเหตุผล

เพื่อให้ นิสิต รู้จักการจัดสรรเวลาและใช้เวลาว่างให้เกิดประโยชน์ทั้งต่อตนเองและผู้อื่น จึงได้จัดโครงการส่งเสริมกิจกรรมนิสิตขึ้น เพื่อปลูกฝังให้นิสิตตระหนักถึงความสำคัญของความสามัคคี รู้จักใช้พลังแห่งความสามัคคีและด้านการดำเนินชีวิตที่นอกเหนือจากความรู้ในตำราเรียนอีกด้วย

6. วัตถุประสงค์

- 6.1 เพื่อปลูกฝังระเบียบวินัย และแนะแนวทางการใช้ชีวิตในรั้วมหาวิทยาลัยให้แก่ นิสิตใหม่
- 6.2 เพื่อให้ นิสิตใหม่ มีความภาคภูมิใจในคณะทันตแพทยศาสตร์และวิชาชีพทันตแพทย์
- 6.3 เพื่อเตรียมความพร้อมให้กับ นิสิตที่ต้องดำเนินกิจกรรมของคณะทันตแพทยศาสตร์

7. เป้าหมายของโครงการ

7.1 เป้าหมายการดำเนินงาน

โครงการย่อยที่ 1 กิจกรรมพัฒนานิสิตด้านความเป็นผู้นำ

เป้าหมาย	จำนวน	หน่วยนับ
นิสิต	50	คน
อาจารย์/บุคลากร	2	คน
จำนวนผู้เข้าร่วมโครงการจำนวนทั้งสิ้น	52	คน

โครงการย่อยที่ 2 กิจกรรมเปิดประตูสู่ทันตะ

เป้าหมาย	จำนวน	หน่วยนับ
นิสิต	150	คน
อาจารย์/บุคลากร	10	คน
จำนวนผู้เข้าร่วมโครงการจำนวนทั้งสิ้น	160	คน

7.2 กิจกรรม/เนื้อหาที่จะดำเนินการ

โครงการย่อยที่ 1 กิจกรรมพัฒนานิสิตด้านความเป็นผู้นำ

กิจกรรมเตรียมความพร้อมให้กับนิสิตที่ต้องดำเนินกิจกรรมของคณะทันตแพทยศาสตร์

โครงการย่อยที่ 2 กิจกรรมเปิดประตูสู่ทันตะ

กิจกรรมที่สร้างความสนุกสนานแก่ผู้ร่วมกิจกรรม แทรกความรู้ทางวิชาการ แนะนำแนวทางในการใช้ชีวิตในมหาวิทยาลัย การใช้ชีวิตร่วมกับผู้อื่นหรือการปรับตัวในการเรียน สร้างทัศนคติที่ดีต่อมหาวิทยาลัย สร้างมิตรภาพ ความรักและความอบอุ่นระหว่างพี่กับน้องในคณะ

8. งบประมาณดำเนินการ

โครงการย่อยที่ 1 กิจกรรมพัฒนานิสิตด้านความเป็นผู้นำ

รายได้ 8,000 บาท

แหล่งงบประมาณ : เงินงบประมาณรายได้ ประจำปีงบประมาณ พ.ศ. 2559

แผ่นดิน 0 บาท

รายละเอียดค่าใช้จ่าย

ลำดับ	รายการ	แผ่นดิน	รายได้
1	ค่าอาหารและเครื่องดื่มสำหรับผู้เข้าร่วมกิจกรรม	-	7,800
2	ค่าวัสดุ	-	200
รวม		-	8,000

โครงการย่อยที่ 2 กิจกรรมเปิดประตูสู่ทันตะ

รายได้ 80,000 บาท

แหล่งงบประมาณ : เงินงบประมาณรายได้ ประจำปีงบประมาณ พ.ศ. 2559

แผ่นดิน 0 บาท

รายละเอียดค่าใช้จ่าย

ลำดับ	รายการ	รายได้	กิจกรรมนิสิต
1	ค่าอาหารและเครื่องดื่มสำหรับผู้เข้าร่วมกิจกรรม	-	40,000
2	ค่าอาหารว่างและเครื่องดื่มสำหรับผู้เข้าร่วมกิจกรรม	20,000	-
3	ค่าธรรมเนียมการใช้ห้อง	3,000	-
4	ค่าน้ำมันเชื้อเพลิง	2,000	-
5	ค่าวัสดุ	15,000	-
รวม		40,000	40,000

9. ขั้นตอนและแผนการดำเนินงาน (PDCA)

โครงการย่อยที่ 1 กิจกรรมพัฒนานิสิตด้านความเป็นผู้นำ

กิจกรรม	ปีงบประมาณ พ.ศ. 2559											
	ต.ค.	พ.ย.	ธ.ค.	ม.ค.	ก.พ.	มี.ค.	เม.ย.	พ.ค.	มิ.ย.	ก.ค.	ส.ค.	ก.ย.
ขั้นวางแผนงาน (P)												
1. กำหนดรายละเอียดของกิจกรรม								↔				
2. แต่งตั้งคณะทำงานเพื่อรับผิดชอบงานในฝ่ายต่างๆ									↔			
3. จัดเตรียมวัสดุ อุปกรณ์ และสถานที่ในการทำกิจกรรม									↔			
ขั้นดำเนินการ (D)												
1. ดำเนินกิจกรรมตามแผนที่ได้ตั้งไว้									↔	↔		

กิจกรรม	ปีงบประมาณ พ.ศ. 2559											
	ต.ค.	พ.ย.	ธ.ค.	ม.ค.	ก.พ.	มี.ค.	เม.ย.	พ.ค.	มิ.ย.	ก.ค.	ส.ค.	ก.ย.
ขั้นสรุปและประเมินผล (C) 1. ประชุมสรุปผลการดำเนินงานกิจกรรม สรุปปัญหาและอุปสรรคที่เกิดขึ้น พร้อมทั้งแนวทางการแก้ไข											←→	
ขั้นปรับปรุงตามผลการประเมิน (A) ... 1. นำแนวทางการแก้ไขของการดำเนินงาน กิจกรรมครั้งก่อนมาใช้ในการวางแผน กิจกรรมครั้งต่อไป											←→	

โครงการย่อยที่ 2 กิจกรรมเปิดประตูสู่ทันตะ

กิจกรรม	ปีงบประมาณ พ.ศ. 2559											
	ต.ค.	พ.ย.	ธ.ค.	ม.ค.	ก.พ.	มี.ค.	เม.ย.	พ.ค.	มิ.ย.	ก.ค.	ส.ค.	ก.ย.
ขั้นวางแผนงาน (P) 1. กำหนดรายละเอียดของกิจกรรม 2. แต่งตั้งคณะทำงานเพื่อรับผิดชอบ งานในฝ่ายต่างๆ 3. จัดเตรียมวัสดุ อุปกรณ์ และสถานที่ ในการทำกิจกรรม									←→		←→	
ขั้นดำเนินการ (D) 1. ดำเนินกิจกรรมตามแผนที่ได้ตั้งไว้											←→	
ขั้นสรุปและประเมินผล (C) 1. ประชุมสรุปผลการดำเนินงานกิจกรรม สรุปปัญหาและอุปสรรคที่เกิดขึ้น พร้อมทั้งแนวทางการแก้ไข											←→	
ขั้นปรับปรุงตามผลการประเมิน (A) ... 1. นำแนวทางการแก้ไขของการดำเนินงาน กิจกรรมครั้งก่อนมาใช้ในการวางแผน กิจกรรมครั้งต่อไป											←→	

10. วัน เวลา และสถานที่ในการดำเนินการ

โครงการย่อยที่ 1 กิจกรรมพัฒนานิสิตด้านความเป็นผู้นำ

- 1) วัน เวลา ในการจัดกิจกรรม เดือนมิถุนายน ถึงกรกฎาคม 2559
- 2) สถานที่จัดกิจกรรม คณะทันตแพทยศาสตร์ มหาวิทยาลัยนเรศวร

โครงการย่อยที่ 2 กิจกรรมเปิดประตูสู่ทันตะ

- 1) วัน เวลา ในการจัดกิจกรรม เดือนสิงหาคม 2559
- 2) สถานที่จัดกิจกรรม คณะทันตแพทยศาสตร์ มหาวิทยาลัยนเรศวร

11. ผลที่คาดว่าจะได้รับ

- 1) นิสิตใหม่ได้ทราบถึงคุณธรรมและจริยธรรมในการประกอบวิชาชีพทันตแพทย์และสามารถนำไปใช้ในการเป็นทันตแพทย์ที่ดีในอนาคต
- 2) นิสิตใหม่เกิดความสามัคคีในหมู่คณะและเลือกทำกิจกรรมที่ถูกต้อง สร้างสรรค์และมีประโยชน์
- 3) นิสิตใหม่เกิดความรักและความภาคภูมิใจในคณะและมหาวิทยาลัย
- 4) นิสิตผู้ดำเนินกิจกรรมมีความพร้อมดำเนินกิจกรรมเข้าใจการปฏิบัติงานและเป็นไปในทิศทางเดียวกัน

12. ตัวชี้วัดความสำเร็จโครงการ (KPI) ใช้สำหรับทุกกิจกรรม

ปริมาณ	คุณภาพ	เวลา	ต้นทุน
มีผู้เข้าร่วมแต่ละกิจกรรมอย่างน้อยร้อยละ 70	ผู้เข้าร่วมกิจกรรมมีความพึงพอใจในระดับดี	ดำเนินการเสร็จสิ้นภายในเวลาที่กำหนด	ใช้งบประมาณในการดำเนินโครงการไม่เกินแผนกำหนดไว้

13. ตัวชี้วัดประกอบการประกันคุณภาพตามเกณฑ์มาตรฐาน

- ก.พ.ร. ตัวชี้วัดที่.....
 สมศ. ตัวชี้วัดที่.....
 สกอ. ตัวชี้วัดที่..1.5...1.6..และ.....4.1....
 สงป. ตัวชี้วัดที่.....

14. การติดตามและประเมินผลโครงการ

- 1) การประเมินผลสัมฤทธิ์ของโครงการ: ดำเนินการโดยใช้แบบสอบถามภายหลังเสร็จสิ้นโครงการ ซึ่งผู้เข้าร่วมโครงการเป็นผู้ตอบแบบสอบถาม
- 2) การสรุปผลสัมฤทธิ์ของโครงการ: ดำเนินการโดยการรวบรวมข้อมูลจากแบบสอบถาม

โครงการตามแผนปฏิบัติการประจำปีงบประมาณ พ.ศ. 2559 มหาวิทยาลัยนเรศวร
หน่วยงาน คณะทันตแพทยศาสตร์

1. รหัสโครงการ ทพ.0308/59

ชื่อโครงการ โครงการประชุมวิชาการศิษย์เก่า ครั้งที่ 3

2. ความสอดคล้องกับพันธกิจ

- การผลิตบัณฑิต การวิจัย
 การบริการวิชาการแก่สังคม การทำนุบำรุงศิลปวัฒนธรรม
 การบริหารจัดการ

3. ความสอดคล้องกับประเด็นยุทธศาสตร์

3.1 ประเด็นยุทธศาสตร์มหาวิทยาลัย

- เป็นเลิศทางการวิจัย (กลยุทธ์ที่.....มาตรการ.....)
 ผลิตบัณฑิตมีคุณภาพ ทำงานได้รับค่าตอบแทนสูง (กลยุทธ์ที่.....มาตรการ.....)
 ความสัมพันธ์กับศิษย์เก่าอย่างเข้มแข็งและยั่งยืน (กลยุทธ์ที่...3.2...มาตรการ...3.2.1....)
 ระบบบริหารในหลักธรรมาภิบาลและโปร่งใสตรวจสอบได้ (กลยุทธ์ที่ มาตรการ))

3.2 ประเด็นยุทธศาสตร์ของคณะ/หน่วยงาน

- ประเด็นยุทธศาสตร์ที่ 1 กลยุทธ์ที่ 2 มาตรการที่ -

3.3 อัตลักษณ์นิสิต 5 ก

- มี ไม่มี

ประเภทอัตลักษณ์	ตัวชี้วัด
<input checked="" type="checkbox"/> เก่งงาน	<input checked="" type="checkbox"/> ความสามารถในการนำความรู้ไปประยุกต์ใช้ในการประกอบวิชาชีพอย่างสร้างสรรค์ <input type="checkbox"/> มีความรับผิดชอบ กล้าหาญ เสียสละ อดทน ขยันหมั่นเพียร มุ่งมั่นสู่ความสำเร็จ <input type="checkbox"/> มีความสามารถในการใช้ภาษาไทย ภาษาอังกฤษ และเทคโนโลยีสารสนเทศได้เป็นอย่างดี <input type="checkbox"/> มีจรรยาบรรณในวิชาชีพ
<input checked="" type="checkbox"/> เก่งคน	<input type="checkbox"/> มีมนุษยสัมพันธ์ทั้งการพูด และการวางตัว <input type="checkbox"/> มีจิตสาธารณะ <input type="checkbox"/> มีความสามารถทำงานที่เป็นทีม <input checked="" type="checkbox"/> มีความเข้าใจตนเองและผู้อื่น
<input checked="" type="checkbox"/> เก่งคิด	<input type="checkbox"/> มีความคิดริเริ่มสร้างสรรค์ <input checked="" type="checkbox"/> ใฝ่เรียนรู้ <input checked="" type="checkbox"/> ทศนคติเชิงบวก <input type="checkbox"/> ผลงานนวัตกรรม
<input checked="" type="checkbox"/> เก่งครองชีวิต	<input type="checkbox"/> มีพฤติกรรมที่ดีในการเรียน <input checked="" type="checkbox"/> มีพฤติกรรมที่ดีในการใช้ชีวิต (ปลอดอบายมุข)
<input checked="" type="checkbox"/> เก่งพิชิตปัญหา	<input type="checkbox"/> มีความสามารถในการแก้ปัญหาส่วนตัว <input checked="" type="checkbox"/> มีความสามารถในการแก้ปัญหาการงาน

3.4 บริการวิชาการ

มี

ไม่มี

3.4.1 เป้าหมายตัวชี้วัด

เป้าหมายตัวบ่งชี้	เชิงปริมาณ	เชิงคุณภาพ	เชิงเวลา	เชิงต้นทุน
ผลลัพธ์	ร้อยละผู้เข้ารับบริการที่มีความรู้เพิ่มขึ้นจากการรับบริการ	ร้อยละความพึงพอใจของผู้รับบริการ/หน่วยงาน/องค์กรที่รับบริการวิชาการและวิชาชีพต่อประโยชน์จากการบริการ.....	-	-
ผลผลิต	จำนวนกิจกรรมบริการวิชาการ แก่สังคม..... กิจกรรม จำนวนการให้บริการรวมทุก ครั้ง (กรณีของ รพ.)/จำนวน ให้บริการชั้นสูตตรลิกศพครั้ง จำนวนผู้เข้าร่วมกิจกรรมร้อยละ 80	ร้อยละความพึงพอใจของผู้รับบริการ ในกระบวนการให้บริการ	ร้อยละของงาน บริการวิชาการที่ แล้วเสร็จภายใน ระยะเวลาที่กำหนด	ต้นทุน/ค่าใช้จ่ายของ การบริการวิชาการ ตามงบประมาณที่ ได้รับจัดสรร.....บาท

3.4.2 การบูรณาการโครงการบริการวิชาการแก่สังคม เข้ากับการเรียนการสอนและการวิจัย (โปรดใส่เครื่องหมาย ✓ ในตัวชี้วัดและเป้าหมายภายใต้โครงการ ตอบได้มากกว่า 1)

- จำนวนนิสิตที่ลงฝึกงาน คน
- จำนวนรายวิชา/หลักสูตรที่มีการบูรณาการ วิชา ระบุรายชื่อวิชา
- จำนวนหนังสือ/ตำราที่ได้จากการดำเนินกิจกรรม เล่ม ระบุชื่อหนังสือ/ตำรา
- จำนวนหัวข้อวิทยานิพนธ์ที่ได้จากการดำเนินโครงการ หัวข้อ ระบุหัวข้อวิทยานิพนธ์
- โครงการที่ดำเนินการครั้งนี้เป็นโครงการบริการวิชาการที่ดำเนินการต่อเนื่องจากปี พ.ศ.
ระบุรายละเอียดกิจกรรมต่อเนื่องที่เกิดขึ้น
- ร้อยละความพึงพอใจจากผลกระทบและความคุ้มค่า ของการดำเนินโครงการ
- จำนวนโครงการวิจัยที่นำไปถ่ายทอด โครงการ ระบุชื่อโครงการวิจัย
- ร้อยละของปัญหาในชุมชนที่ลดลง
- ร้อยละของประชาชนที่นำความรู้ไปใช้ประโยชน์ในการแก้ไขปัญหา
- จำนวนกิจกรรมเชิงสาธารณะที่เกิดขึ้น กิจกรรม ระบุชื่อกิจกรรม
- รายได้ของชุมชนหรือสิ่งประดิษฐ์ที่เกิดจากการบริการวิชาการ บาท / ชิ้นงาน ระบุชื่อสิ่งประดิษฐ์
- โครงการมีผลกระทบในระดับประเทศในด้านใด (เช่นด้านสิ่งแวดล้อม,ด้านสุขภาพ,ด้านพลังงาน ฯลฯ)
.....
- จำนวนหน่วยงานหรือชุมชนที่นำผลการดำเนินงานไปใช้ให้เกิดประโยชน์ หน่วยงานหรือชุมชน
ระบุชื่อหน่วยงานหรือชุมชน

3.4.3 การประเมินผลสำเร็จและการบูรณาการทางบริการวิชาการ (โปรดใส่เครื่องหมาย ✓ ภายใต้การประเมินความสำเร็จและการบูรณาการบริการวิชาการ)

ด้านการเรียนการสอน

- ระดับความคิดเห็นของนิสิตที่มีต่อการบูรณาการด้านการเรียนการสอน
- อื่นๆ

ด้านการวิจัย

- จำนวนโจทย์วิจัย ที่ได้จากการดำเนินโครงการบริการวิชาการ ที่ยื่นเสนอขอรับงบประมาณ
โจทย์วิจัย ระบุชื่อโจทย์วิจัย

3.4.4 การติดตามผลการประเมินผลสำเร็จและการบูรณาการทางบริการวิชาการ

- นำเข้าที่ประชุมคณะกรรมการบริหารของคณะ เพื่อวางแผนปรับปรุงการบูรณาการด้านใด
 - ด้านผลิตบัณฑิต
 - ด้านการวิจัย
 - ด้านการบริการวิชาการแก่สังคม
 - ด้านการทำนุบำรุงศิลปวัฒนธรรม
- อื่นๆ

3.4.5 การนำผลประเมินไปพัฒนาและปรับปรุงการบูรณาการทางบริการวิชาการ

ด้านการเรียนการสอน

- จำนวนรายวิชา/หลักสูตรที่ได้รับการปรับปรุง วิชา ระบุรายวิชา
(ที่เกิดการนำผลการบูรณาการไปปรับปรุง)
- จำนวนรายวิชาที่เปิดใหม่ วิชา ระบุรายวิชา

4. ผู้รับผิดชอบ

- 4.1 หน่วยงานที่รับผิดชอบ งานกิจการนิสิตและศิษย์เก่าสัมพันธ์
- 4.2 ผู้รับผิดชอบ
 - 1. ผศ.ทพ.ดร. ภัชรพล สำเนียง
 - 2. อ.ทญ.หทัยรัตน์ เลชะธนะ
 - 3. อ.ทญ.ดร.ณัฐธิดา ชะรัตรมย์
- 4.3 ผู้ประสานงาน
 - 1. นางสาวคณิง ตรงต่อกิจ โทร. 6083
 - 2. นางสาวจตุพร เวทยพงษ์ โทร. 6078
- 4.4 ผู้รายงานผล นางสาวคณิง ตรงต่อกิจ โทร. 6083

5. หลักการและเหตุผล

ชมรมศิษย์เก่า คณะทันตแพทยศาสตร์ มหาวิทยาลัยนเรศวร ได้ตระหนักถึงความสำคัญในการสร้างเสริมความรู้ เพื่อเพิ่มพูน ทักษะในการทำงานของศิษย์เก่าและศิษย์ปัจจุบันของคณะฯ ซึ่งเป็นพื้นฐานในการประกอบวิชาชีพ อีกทั้งเป็นการถ่ายทอดและแลกเปลี่ยนประสบการณ์การทำงานของศิษย์เก่า รวมถึงเป็นการสร้างสายสัมพันธ์อันดีระหว่าง คณาจารย์ ศิษย์เก่า และศิษย์ปัจจุบัน

6. วัตถุประสงค์

- 6.1 เพื่อให้ศิษย์เก่า และศิษย์ปัจจุบัน ได้พัฒนาองค์ความรู้ให้ทันสมัยต่อสถานการณ์ในปัจจุบัน
- 6.2 เพื่อเป็นการสนับสนุนให้เกิดการแลกเปลี่ยนความรู้และประสบการณ์ ระหว่างวิทยากรและผู้เข้าร่วมโครงการ
- 6.3 เพื่อสามารถนำความรู้มาประยุกต์ใช้ในการประกอบวิชาชีพ
- 6.4 เพื่อสร้างสายสัมพันธ์อันดีระหว่าง คณาจารย์ ศิษย์เก่า และศิษย์ปัจจุบัน

7. เป้าหมายของโครงการ

7.1 เป้าหมายการดำเนินงาน

เป้าหมาย	จำนวน	หน่วยนับ
ศิษย์เก่า	100	คน
ศิษย์ปัจจุบัน	60	คน
จำนวนผู้เข้าร่วมโครงการจำนวนทั้งสิ้น	160	คน

7.2 กิจกรรม/เนื้อหาที่จะดำเนินการ

- ประชุมเชิงวิชาการศิษย์เก่าบรรยายความรู้ และแลกเปลี่ยนประสบการณ์การทำงานของศิษย์เก่า
- 2) งานเลี้ยงสร้างสรรค์ชมรมศิษย์เก่า

8. งบประมาณดำเนินการ

- ไม่มีค่าใช้จ่ายในการดำเนินโครงการ -

9. ขั้นตอนและแผนการดำเนินงาน (PDCA)

กิจกรรม	ปีงบประมาณ พ.ศ. 2559											
	ต.ค.	พ.ย.	ธ.ค.	ม.ค.	ก.พ.	มี.ค.	เม.ย.	พ.ค.	มิ.ย.	ก.ค.	ส.ค.	ก.ย.
ขั้นวางแผนงาน (P)..... 1. ขออนุมัติโครงการ 2. ประชุมแผนงานกิจกรรม			←→									
ขั้นดำเนินการ (D)..... 1. เตรียมงาน ติดต่อ และประสานงาน 2. ดำเนินกิจกรรมตามโครงการ				←→	←→							
ขั้นสรุปและประเมินผล (C) 1. สรุปและประเมินผลโครงการ						←→						
ขั้นปรับปรุงตามผลการประเมิน(A) 1.ปรับปรุงแก้ไขตามผลประเมิน กิจกรรมในปีถัดไป						←→						

10. วัน เวลา และสถานที่ในการดำเนินการ

โครงการย่อยที่ 1 กิจกรรมกีฬาสามัคคีสัมพันธ์

- 1) วัน เวลา ในการจัดกิจกรรม เดือนกุมภาพันธ์ 2559
- 2) สถานที่จัดกิจกรรม คณะทันตแพทยศาสตร์ มหาวิทยาลัยนเรศวร

11. ผลที่คาดว่าจะได้รับ

- 1) ศิษย์เก่าทันตแพทย์ ได้รับความรู้เกี่ยวกับงานทันตกรรม เพิ่มพูนทักษะมากขึ้น
- 2) ศิษย์เก่าทันตแพทย์นำความรู้ที่ได้มาประยุกต์ใช้ในวิชาชีพได้อย่างเหมาะสม

12. ตัวชี้วัดความสำเร็จโครงการ (KPI)

ปริมาณ	คุณภาพ	เวลา	ต้นทุน
มีผู้เข้าร่วมโครงการไม่น้อยกว่าร้อยละ 80	ผู้เข้าร่วมโครงการมีความพึงพอใจในระดับดี	ดำเนินการเสร็จสิ้นภายในเวลาที่กำหนด	-

13. ตัวชี้วัดประกอบการประกันคุณภาพตามเกณฑ์มาตรฐาน

- ก.พ.ร. ตัวชี้วัดที่..... สมศ. ตัวชี้วัดที่.....
 สกอ. ตัวชี้วัดที่..1.5..... สงป. ตัวชี้วัดที่.....

14. การติดตามและประเมินผลโครงการ

- 1) การประเมินผลสัมฤทธิ์ของโครงการ: ดำเนินการโดยใช้แบบสอบถามภายหลังเสร็จสิ้นโครงการ ซึ่งผู้เข้าร่วมโครงการเป็นผู้ตอบแบบสอบถาม
- 2) การสรุปผลสัมฤทธิ์ของโครงการ: ดำเนินการโดยการรวบรวมข้อมูลจากแบบสอบถาม

โครงการตามแผนปฏิบัติการประจำปีงบประมาณ พ.ศ. 2559 มหาวิทยาลัยนเรศวร
หน่วยงาน คณะทันตแพทยศาสตร์

1. รหัสโครงการ ทพ.0401/59

ชื่อโครงการ โครงการอบรมพัฒนางานด้านมาตรฐานโรงพยาบาล 4

- 1.1 โครงการย่อยที่ 1 กิจกรรมการประเมินคุณภาพ
- 1.2 โครงการย่อยที่ 2 กิจกรรม HA Walk Rally มุ่งสู่คุณภาพบริการ
- 1.3 โครงการย่อยที่ 3 กิจกรรมการอบรมความรู้ด้านการพัฒนาคุณภาพมาตรฐานสำหรับบุคลากรใหม่
- 1.4 โครงการย่อยที่ 4 กิจกรรมการอบรมการแจ้งสิทธิ์ที่ผู้ป่วยพึงได้รับ
- 1.5 โครงการย่อยที่ 5 กิจกรรมการฝึกอบรมสัมมนาเชิงปฏิบัติการเพื่อพัฒนาระบบฐานข้อมูลโรงพยาบาลทันตกรรม
- 1.6 โครงการย่อยที่ 6 กิจกรรมการพัฒนาระบบและแนวทางการปราศจากเชื้อ
- 1.7 โครงการย่อยที่ 7 กิจกรรมการพัฒนาศักยภาพองค์กร และการพัฒนาองค์ความรู้อย่างต่อเนื่อง
- 1.8 โครงการย่อยที่ 8 กิจกรรมการอบรมการพัฒนาบุคลากรด้านระบบการจัดการยาในโรงพยาบาลทันตกรรม

2. ความสอดคล้องกับพันธกิจ

- การผลิตบัณฑิต การวิจัย
- การบริการวิชาการแก่สังคม การทำนุบำรุงศิลปวัฒนธรรม
- การบริหารจัดการ

3. ความสอดคล้องกับประเด็นยุทธศาสตร์

3.1 ประเด็นยุทธศาสตร์มหาวิทยาลัย

- เป็นเลิศทางการวิจัย (กลยุทธ์ที่.....มาตรการ.....)
- ผลิตบัณฑิตมีคุณภาพ ทำงานได้รับค่าตอบแทนสูง (กลยุทธ์ที่.....มาตรการ.....)
- ความสัมพันธ์กับศิษย์เก่าอย่างเข้มแข็งและยั่งยืน (กลยุทธ์ที่.....มาตรการ.....)
- ระบบบริหารในหลักธรรมาภิบาลและโปร่งใสตรวจสอบได้ (กลยุทธ์ที่ 4.1,4.2,4.3 มาตรการ 4.1.1,4.2.1,4.3.1)

3.2 ประเด็นยุทธศาสตร์ของคณะ/หน่วยงาน

- ประเด็นยุทธศาสตร์ที่ 5 กลยุทธ์ที่ 4 มาตรการที่ -

3.3 อัตลักษณ์นิสิต 5 ก

- มี ไม่มี

ประเภทอัตลักษณ์	ตัวชี้วัด
<input checked="" type="checkbox"/> เก่งงาน	<input checked="" type="checkbox"/> ความสามารถในการนำความรู้ไปประยุกต์ใช้ในการประกอบวิชาชีพอย่างสร้างสรรค์ <input type="checkbox"/> มีความรับผิดชอบ กล่าวหาญ เสียสละ อดทน ขยันหมั่นเพียร มุ่งมั่นสู่ความสำเร็จ <input type="checkbox"/> มีความสามารถในการใช้ภาษาไทย ภาษาอังกฤษ และเทคโนโลยีสารสนเทศได้เป็นอย่างดี <input type="checkbox"/> มีจรรยาบรรณในวิชาชีพ
<input checked="" type="checkbox"/> เก่งคน	<input type="checkbox"/> มีมนุษยสัมพันธ์ทั้งการพูด และการวางตัว <input type="checkbox"/> มีจิตสาธารณะ <input checked="" type="checkbox"/> มีความสามารถทำงานที่เป็นทีม <input type="checkbox"/> มีความเข้าใจตนเองและผู้อื่น
<input type="checkbox"/> เก่งคิด	<input type="checkbox"/> มีความคิดริเริ่มสร้างสรรค์ <input type="checkbox"/> ใฝ่เรียนรู้ <input type="checkbox"/> ทศนคติเชิงบวก <input type="checkbox"/> ผลงานนวัตกรรม
<input type="checkbox"/> เก่งครองชีวิต	<input type="checkbox"/> มีพฤติกรรมที่ดีในการเรียน <input type="checkbox"/> มีพฤติกรรมที่ดีในการใช้ชีวิต (ปลอดอบายมุข)
<input checked="" type="checkbox"/> เก่งพิชิตปัญหา	<input type="checkbox"/> มีความสามารถในการแก้ปัญหาส่วนตัว <input checked="" type="checkbox"/> มีความสามารถในการแก้ปัญหาการงาน

3.4 บริการวิชาการ

มี ไม่มี

3.4.1 เป้าหมายตัวชี้วัด

เป้าหมายตัวชี้วัด	เชิงปริมาณ	เชิงคุณภาพ	เชิงเวลา	เชิงต้นทุน
ผลลัพธ์	ผู้เข้ารับบริการเพิ่มขึ้นจากเดิมร้อยละ 5	ความพึงพอใจของผู้รับบริการในโรงพยาบาลทันตกรรม อยู่ในระดับดีขึ้นไป	-	-
ผลผลิต	-	-	-	-

3.4.2 การบูรณาการโครงการบริการวิชาการแก่สังคม เข้ากับการเรียนการสอนและการวิจัย (โปรดใส่เครื่องหมาย ✓ ในตัวชี้วัดและเป้าหมายภายใต้โครงการ ตอบได้มากกว่า 1)

- จำนวนนิสิตที่ลงฝึกงาน 287 คน
- จำนวนรายวิชา/หลักสูตรที่มีการบูรณาการ วิชา ระบุรายชื่อวิชา
- จำนวนหนังสือ/ตำราที่ได้จากการดำเนินกิจกรรม เล่ม ระบุชื่อหนังสือ/ตำรา
- จำนวนหัวข้อวิทยานิพนธ์ที่ได้จากการดำเนินโครงการ หัวข้อ ระบุหัวข้อวิทยานิพนธ์
- โครงการที่ดำเนินการครั้งนี้เป็นโครงการบริการวิชาการที่ดำเนินการต่อเนื่องจากปี พ.ศ. 2556 ระบุรายละเอียดกิจกรรมต่อเนื่องที่เกิดขึ้น เป็นกิจกรรมต่อเนื่องทุกกิจกรรม.....
- ร้อยละความพึงพอใจจากผลกระทบและความคุ้มค่า ของการดำเนินโครงการ
- จำนวนโครงการวิจัยที่นำไปถ่ายทอด โครงการ ระบุชื่อโครงการวิจัย
- ร้อยละของปัญหาในชุมชนที่ลดลง
- ร้อยละของประชาชนที่นำความรู้ไปใช้ประโยชน์ในการแก้ไขปัญหา
- จำนวนกิจกรรมเชิงสาธารณะที่เกิดขึ้น กิจกรรม ระบุชื่อกิจกรรม
- รายได้ของชุมชนหรือสิ่งประดิษฐ์ที่เกิดจากการบริการวิชาการ บาท / ชิ้นงาน ระบุชื่อสิ่งประดิษฐ์
- โครงการมีผลกระทบในระดับประเทศในด้านใด (เช่นด้านสิ่งแวดล้อม,ด้านสุขภาพ,ด้านพลังงาน ฯลฯ)
- จำนวนหน่วยงานหรือชุมชนที่นำผลการดำเนินงานไปใช้ให้เกิดประโยชน์ หน่วยงานหรือชุมชน ระบุชื่อหน่วยงานหรือชุมชน

3.4.3 การประเมินผลสำเร็จและการบูรณาการทางบริการวิชาการ (โปรดใส่เครื่องหมาย ✓ ภายใต้การประเมินความสำเร็จและการบูรณาการบริการวิชาการ)

ด้านการเรียนการสอน

- ระดับความคิดเห็นของนิสิตที่มีต่อการบูรณาการด้านการเรียนการสอน
- อื่นๆ

ด้านการวิจัย

- จำนวนโจทย์วิจัย ที่ได้จากการดำเนินโครงการบริการวิชาการ ที่ยื่นเสนอขอรับงบประมาณ โจทย์วิจัย ระบุชื่อโจทย์วิจัย

3.4.4 การติดตามผลการประเมินผลสำเร็จและการบูรณาการทางบริการวิชาการ

- นำเข้าที่ประชุมคณะกรรมการมาตรฐานโรงพยาบาลทันตกรรม เพื่อวางแผนปรับปรุงการบูรณาการด้านใด
 - ด้านผลิตบัณฑิต
 - ด้านการวิจัย
 - ด้านการบริการวิชาการแก่สังคม
 - ด้านการทำนุบำรุงศิลปวัฒนธรรม
- อื่นๆ

3.4.5 การนำผลประเมินไปพัฒนาและปรับปรุงการบูรณาการทางบริการวิชาการ

ด้านการเรียนการสอน

- จำนวนรายวิชา/หลักสูตรที่ได้รับการปรับปรุง วิชา ระบุรายวิชา
(ที่เกิดการนำผลการบูรณาการไปปรับปรุง)
- จำนวนรายวิชาที่เปิดใหม่ วิชา ระบุรายวิชา

4. ผู้รับผิดชอบ

- | | | |
|--------------------------|-------------------------------------|----------|
| 4.1 หน่วยงานที่รับผิดชอบ | โรงพยาบาลทันตกรรม คณะทันตแพทยศาสตร์ | |
| 4.2 ผู้รับผิดชอบ | ผู้อำนวยการโรงพยาบาลทันตกรรม | โทร 6966 |
| 4.3 ผู้ประสานงาน | นางสาวสุกัลกัญญา ไชยเดช | โทร 6966 |
| 4.4 ผู้รายงานผล | นางสาวสุกัลกัญญา ไชยเดช | โทร 6966 |

5. หลักการและเหตุผล

โรงพยาบาลทันตกรรม คณะทันตแพทยศาสตร์ มหาวิทยาลัยนครสวรรค์ เป็นหน่วยงานหนึ่งในการฝึกปฏิบัติงานของนิสิตทันตแพทย์ และให้บริการทางทันตกรรมแก่ประชาชนโดยทั่วไป โดยมีพันธกิจหลัก 3 ด้าน ดังนี้

1. ต่อผู้รับบริการ คือ ให้บริการมีคุณภาพและได้มาตรฐาน โดยการให้บริการผู้รับบริการให้ได้คุณภาพและมาตรฐานนั้น โรงพยาบาลได้พัฒนาระบบการให้บริการ ดังนี้

1.1 ระบบการควบคุมและการป้องกันการติดเชื้อ เป็นระบบที่สำคัญในการให้บริการ ต้องมีแนวทางปฏิบัติให้ถูกต้องตามหลักการปราศเชื้อ มีการทดสอบที่มีประสิทธิภาพและได้มาตรฐาน มีแนวทางการตรวจสอบที่ชัดเจน สามารถสร้างความมั่นใจให้ผู้รับบริการได้

1.2 ระบบการจัดการยา และสารต่างๆ ที่ใช้ในโรงพยาบาลทันตกรรม มีการตรวจสอบควบคุมคุณภาพยาโดยเภสัชกร มีแนวทางการตรวจสอบที่เป็นระบบเชื่อถือได้ และประชาสัมพันธ์คู่มือการเข้ายาโรงพยาบาลทันตกรรมให้อาจารย์ทันตแพทย์ และนิสิต ทันตแพทย์ได้ทราบ เพื่อจักได้ปฏิบัติได้อย่างถูกต้อง

1.3 ระบบเวชระเบียนผู้ป่วย และสิทธิผู้ป่วยที่ได้รับ โรงพยาบาลตระหนักถึงความสำคัญของสิทธิที่ผู้ป่วยพึงได้รับ หน่วยเวชระเบียนจึงทำหน้าที่ให้ข้อมูลในการรับบริการแก่ผู้ป่วยอย่างเหมาะสม เช่น ประชาสัมพันธ์ข่าวสาร ขั้นตอนการรักษา สิทธิประโยชน์และสิทธิการรักษาที่เหมาะสมกับผู้ป่วย รายละเอียดโครงการต่างๆ ของโรงพยาบาลพร้อมทั้งนำเสนอข้อมูลอื่นๆ ที่ผู้ป่วยควรทราบ เพื่อเป็นข้อมูลประกอบการตัดสินใจในการรับบริการ ณ โรงพยาบาลทันตกรรม

1.4 ระบบฐานข้อมูล โรงพยาบาลทันตกรรมตระหนักถึงความรวดเร็ว และถูกต้องของการให้บริการ จึงได้พัฒนาระบบฐานข้อมูลออนไลน์ เพื่อรองรับการให้บริการผู้ป่วยที่ถูกต้อง รวดเร็ว เช่น ระบบบันทึกข้อมูลผู้ป่วย ระบบชำระเงิน ระบบจ่ายยา ระบบเบิกแฟ้มประวัติผู้ป่วย ระบบจองยูนิตออนไลน์ ทั้งนี้มีการติดตามและปรับปรุงระบบฐานข้อมูลอย่างสม่ำเสมอเพื่อการให้บริการที่มีคุณภาพ

2. ต่อบุคลากร คือ พัฒนาความรู้ ความสามารถในการทำงานอย่างมีประสิทธิภาพ โรงพยาบาลได้ตระหนักเห็นความสำคัญของการพัฒนาความรู้ทักษะที่จำเป็นในการให้บริการผู้รับบริการ จึงมีการพัฒนาความรู้ของบุคลากรภายในโรงพยาบาลอย่างเป็นประจำ ทั้งการจัดอบรมภายในโรงพยาบาล และส่งอบรมภายนอก รวมทั้งการประชาสัมพันธ์ข้อมูลข่าวสารต่างๆ ภายในโรงพยาบาล ทันตกรรม

3. ต่อชุมชน คือ ส่งเสริม และมีส่วนร่วมในการพัฒนาสุขภาพช่องปากเพื่อเพิ่มคุณภาพชีวิตที่ดีแก่ชุมชน โดยการออกให้บริการ ให้คำปรึกษาแก่ชุมชน

การดำเนินงานตามพันธกิจ และนโยบายของโรงพยาบาลทันตกรรมให้ประสบความสำเร็จ จะต้องสร้างการมีส่วนร่วมจากทุกหน่วยงานในโรงพยาบาล รวมถึงการเผยแพร่ข้อมูลด้านการพัฒนาคุณภาพโรงพยาบาล แนวทางการดำเนินงาน และการเผยแพร่ผลการดำเนินงานของหน่วยงาน ซึ่งจะช่วยสร้างความรู้ความเข้าใจให้บุคลากรได้ทราบและให้ความร่วมมือในการพัฒนาโรงพยาบาลทันตกรรม

การได้มาซึ่งคุณภาพมาตรฐานโรงพยาบาลจะต้องดำเนินกิจกรรมหลัก 3 ขั้นตอน คือ การพัฒนาคุณภาพ การประเมินคุณภาพ และการรับรองคุณภาพ โดยการรับรองคุณภาพจะกระทำโดยองค์กรภายนอกที่เป็นกลาง เพื่อเป็นหลักประกันว่าการรับรองนั้นจะเป็นที่น่าเชื่อถือ

การพัฒนาคุณภาพจะต้องทำควบคู่กันไปทั้งในด้านวิชาชีพ และระบบงาน การมีผู้เชี่ยวชาญทางวิชาชีพเข้ามาให้คำปรึกษาและให้ข้อเสนอแนะจะทำให้พัฒนาไปได้ถูกทิศทางยิ่งขึ้น

การรับรองโรงพยาบาล คือการรับรองว่าโรงพยาบาลมีการจัดระบบงานที่ดี เอื้อต่อการให้บริการได้อย่างมีคุณภาพ และปลอดภัย มีความมุ่งมั่นที่จะทำงานให้มีคุณภาพและพัฒนาคุณภาพอย่างต่อเนื่อง มีการตรวจสอบตนเองอย่างสม่ำเสมอ คณะฯ ได้ตระหนักถึงการให้บริการที่มีคุณภาพและมีประสิทธิภาพ รวมถึงการพัฒนาคุณภาพอย่างต่อเนื่อง จึงได้จัดโครงการฯ นี้ขึ้น อันจะก่อให้เกิดประโยชน์กับองค์กรในลำดับต่อไป

6. วัตถุประสงค์

- 6.1 เพื่อให้บุคลากรที่มีหน้าที่ให้บริการผู้ป่วยและด้านการปฏิบัติงานในคลินิกทราบแนวทางปฏิบัติหลักการปลอดภัยที่ถูกต้อง
- 6.2 เพื่อวิเคราะห์แนวทางการปรับปรุงคุณภาพการให้บริการผู้ป่วยตามหลักการปลอดภัย
- 6.3 เพื่อนำความรู้เกี่ยวกับการใช้ยา และสารอื่นๆ ในโรงพยาบาลทันตกรรม ไปประกอบการตัดสินใจในการสั่งจ่ายยาได้อย่างถูกต้อง
- 6.4 บุคลากร และนิสิตทันตแพทย์ สามารถปฏิบัติตามขั้นตอนการส่งจ่ายยาออนไลน์ได้อย่างถูกต้อง
- 6.5 เพื่อให้บุคลากรรับทราบขั้นตอนการรับบริการและสิทธิ์การรักษาที่ผู้ป่วยพึงได้รับอย่างถูกต้อง
- 6.6 เพื่อให้บุคลากรรับทราบข้อมูลข่าวสาร สิทธิการรักษาที่ผู้ป่วยพึงได้รับ และสามารถประชาสัมพันธ์ข้อมูลให้แก่ผู้ที่เกี่ยวข้องได้
- 6.7 โรงพยาบาลทันตกรรมมีระบบฐานข้อมูลออนไลน์ ในการให้บริการผู้ป่วยอย่างมีประสิทธิภาพ
- 6.8 ระบบฐานข้อมูลออนไลน์สามารถสนับสนุนการเรียนการสอนในรายวิชาที่มีการลงปฏิบัติการคลินิก
- 6.9 บุคลากรในโรงพยาบาลทันตกรรมได้รับข้อมูลข่าวสาร ขั้นตอนการปฏิบัติงาน และสามารถปฏิบัติในแนวทางเดียวกัน
- 6.10 เพื่อพัฒนาทักษะการทำงาน รวมถึงพัฒนาศักยภาพในการทำงานของบุคลากรให้สามารถปฏิบัติงานได้อย่างมีประสิทธิภาพ
- 6.11 เพื่อให้ผ่านการประเมินจากสถาบันรับรองคุณภาพสถานพยาบาล (องค์การมหาชน)

7. เป้าหมายของโครงการ

7.1. เป้าหมายการดำเนินงาน

โครงการย่อยที่ 1 การประเมินคุณภาพ

เป้าหมาย	จำนวน	หน่วยนับ
อาจารย์/บุคลากร	100	คน
จำนวนผู้เข้าร่วมโครงการจำนวนทั้งสิ้น	100	คน

โครงการย่อยที่ 2 HA Walk Rally มุ่งสู่คุณภาพบริการ

เป้าหมาย	จำนวน	หน่วยนับ
อาจารย์/บุคลากร	100	คน
นิสิตทันตแพทย์	53	คน
จำนวนผู้เข้าร่วมโครงการจำนวนทั้งสิ้น	153	คน

โครงการย่อยที่ 3 การอบรมความรู้ด้านการพัฒนาคุณภาพมาตรฐานสำหรับบุคลากรใหม่

เป้าหมาย	จำนวน	หน่วยนับ
อาจารย์/บุคลากร	30	คน
จำนวนผู้เข้าร่วมโครงการจำนวนทั้งสิ้น	30	คน

โครงการย่อยที่ 4 การอบรมการแจ้งสิทธิ์ผู้ป่วยที่พึงได้

เป้าหมาย	จำนวน	หน่วยนับ
อาจารย์/บุคลากร	50	คน
นิสิตทันตแพทย์ ชั้นปีที่ 4-6	100	คน
จำนวนผู้เข้าร่วมโครงการจำนวนทั้งสิ้น	150	คน

โครงการย่อยที่ 5 กิจกรรมพัฒนาระบบฐานข้อมูลโรงพยาบาล

ครั้งที่ 1 การปรับปรุงและพัฒนาระบบเวชระเบียนและระบบซ่อมครุภัณฑ์

เป้าหมาย	จำนวน	หน่วยนับ
อาจารย์/บุคลากร	35	คน
จำนวนผู้เข้าร่วมโครงการจำนวนทั้งสิ้น	35	คน

ครั้งที่ 2 การพัฒนาระบบการจองยูนิตออนไลน์สำหรับคลินิกวิทยาเอ็นโดคอนด์

เป้าหมาย	จำนวน	หน่วยนับ
อาจารย์/บุคลากร/นิสิตทันตแพทย์	20	คน
จำนวนผู้เข้าร่วมโครงการจำนวนทั้งสิ้น	20	คน

โครงการย่อยที่ 6 การพัฒนาระบบและแนวทางการปราศจากเชื้อ

ครั้งที่ 1 การอบรมการปราศจากเชื้อเพื่อเพิ่มความปลอดภัยในการให้บริการ

เป้าหมาย	จำนวน	หน่วยนับ
อาจารย์/บุคลากร	40	คน
จำนวนผู้เข้าร่วมโครงการจำนวนทั้งสิ้น	40	คน

ครั้งที่ 2 วิเคราะห์ และสร้างแนวทางการทำงานและพัฒนาระบบการป้องกันการติดเชื้อ

เป้าหมาย	จำนวน	หน่วยนับ
อาจารย์/บุคลากร	40	คน
จำนวนผู้เข้าร่วมโครงการจำนวนทั้งสิ้น	40	คน

โครงการย่อยที่ 7 การพัฒนาศักยภาพองค์กร และการพัฒนาองค์ความรู้อย่างต่อเนื่อง

เป้าหมาย	จำนวน	หน่วยนับ
อาจารย์/บุคลากร	80	คน
จำนวนผู้เข้าร่วมโครงการจำนวนทั้งสิ้น	80	คน

โครงการย่อยที่ 8 การอบรมพัฒนาบุคลากรด้านระบบการจัดการยาในโรงพยาบาลทันตกรรม

เป้าหมาย	จำนวน	หน่วยนับ
อาจารย์/บุคลากร	50	คน
นิสิตทันตแพทย์	150	คน
จำนวนผู้เข้าร่วมโครงการจำนวนทั้งสิ้น	200	คน

7.2. กิจกรรม/เนื้อหาที่จะดำเนินการ

โครงการย่อยที่ 1 การประเมินคุณภาพ

1) การประเมินจากสถาบันรับรองคุณภาพสถานพยาบาล (องค์การมหาชน) (สรพ.)

โครงการย่อยที่ 2 HA Walk Rally มุ่งสู่คุณภาพบริการ

1) การประชาสัมพันธ์แนวทางการดำเนินงานการพัฒนาคุณภาพโรงพยาบาลทันตกรรม

โครงการย่อยที่ 3 การอบรมความรู้ด้านการพัฒนาคุณภาพมาตรฐานสำหรับบุคลากรใหม่

1) การจัดอบรม และแลกเปลี่ยนเรียนรู้โดยผู้ที่ผ่านการอบรมหลักสูตรขั้นพื้นฐาน จากสถาบันรับรองคุณภาพ (องค์การมหาชน)

โครงการย่อยที่ 4 การอบรมการแจ้งสิทธิผู้ป่วยที่พึงได้

1) การจัดอบรมโดยวิทยากรผู้ปฏิบัติงานในระบบการรับผู้ป่วย

โครงการย่อยที่ 5 กิจกรรมพัฒนาระบบฐานข้อมูลโรงพยาบาล

ครั้งที่ 1 การปรับปรุงและพัฒนาระบบเวชระเบียนและระบบซ่อมครุภัณฑ์

1) การจัดอบรมโดยนักวิชาการคอมพิวเตอร์ผู้ดูแล และพัฒนาระบบ

ครั้งที่ 2 การพัฒนาระบบการจองยูนิตออนไลน์สำหรับคลินิกวิทยาเอ็นโดคอนต์

1) การจัดอบรมโดยนักวิชาการคอมพิวเตอร์ผู้ดูแล และพัฒนาระบบ

โครงการย่อยที่ 6 การพัฒนาระบบและแนวทางการปราศจากเชื้อ

ครั้งที่ 1 การอบรมการปราศจากเชื้อเพื่อเพิ่มความปลอดภัยในการให้บริการ

1) การจัดอบรมโดยวิทยากรผู้มีความรู้ความสามารถ

ครั้งที่ 2 วิเคราะห์ และสร้างแนวทางการทำงานและพัฒนาระบบการป้องกันการติดเชื้อ

1) กิจกรรมกลุ่มการแลกเปลี่ยนเรียนรู้ วิเคราะห์ระบบการปราศจากเชื้อ

โครงการย่อยที่ 7 การพัฒนาศักยภาพองค์กร และการพัฒนาองค์ความรู้อย่างต่อเนื่อง

1) การจัดอบรมโดยวิทยากรผู้มีความรู้ความสามารถ

โครงการย่อยที่ 8 การอบรมพัฒนาบุคลากรด้านระบบการจัดการยาในโรงพยาบาลทันตกรรม

1) การจัดอบรมโดยวิทยากรผู้มีความรู้ความสามารถ

8. งบประมาณดำเนินการ

โครงการย่อยที่ 1 การประเมินคุณภาพ

รายได้ 900 บาท

แหล่งงบประมาณ : เงินงบประมาณรายได้ ประจำปีงบประมาณ พ.ศ. 2559

แผ่นดิน 15,000 บาท

แหล่งงบประมาณ : งบประมาณแผ่นดิน ประจำปีงบประมาณ พ.ศ. 2559

รายละเอียดค่าใช้จ่าย (จำแนกหมวดค่าใช้จ่ายเป็นไปตามระเบียบทางราชการ)

ลำดับ	รายการ	แผ่นดิน (บาท)	รายได้ (บาท)
1	ค่าใช้จ่ายในการประเมินแบบเหมาจ่าย	15,000	-
2	ค่าเลี้ยงรับรอง	-	900
รวม		15,000	900

โครงการย่อยที่ 2 HA Walk Rally มุ่งสู่คุณภาพบริการ

รายได้ 0 บาท

แผ่นดิน 14,000 บาท

แหล่งงบประมาณ : งบประมาณแผ่นดิน ประจำปีงบประมาณ พ.ศ. 2559

รายละเอียดค่าใช้จ่าย (จำแนกหมวดค่าใช้จ่ายเป็นไปตามระเบียบทางราชการ)

ลำดับ	รายการ	แผ่นดิน (บาท)	รายได้ (บาท)
1	ค่าอาหารกลางวันบุคลากร	8,000	-
2	ค่าอาหารว่างและเครื่องดื่มบุคลากร	6,000	-
รวม		14,000	-

โครงการย่อยที่ 3 การอบรมความรู้ด้านการพัฒนาคุณภาพมาตรฐานสำหรับบุคลากรใหม่

- ไม่มีค่าใช้จ่ายในการดำเนินโครงการ -

โครงการย่อยที่ 4 การอบรมการแจ้งสิทธิผู้ป่วยที่พึงได้

- รายได้ 0 บาท
 แผ่นดิน 1,500 บาท

แหล่งงบประมาณ : งบประมาณแผ่นดิน ประจำปีงบประมาณ พ.ศ. 2559

รายละเอียดค่าใช้จ่าย (จำแนกหมวดค่าใช้จ่ายเป็นไปตามระเบียบทางราชการ)

ลำดับ	รายการ	แผ่นดิน (บาท)	รายได้ (บาท)
1	ค่าอาหารว่างและเครื่องดื่มบุคลากร	1,500	-
	รวม	1,500	-

โครงการย่อยที่ 5 กิจกรรมพัฒนาระบบฐานข้อมูลโรงพยาบาล

- รายได้ 0 บาท
 แผ่นดิน 1,050 บาท

แหล่งงบประมาณ : งบประมาณแผ่นดิน ประจำปีงบประมาณ พ.ศ. 2559

ครั้งที่ 1 การปรับปรุงและพัฒนาระบบเวชระเบียนและระบบคอมพิวเตอร์

ลำดับ	รายการ	แผ่นดิน (บาท)	รายได้ (บาท)
1	ค่าอาหารว่างและเครื่องดื่มบุคลากร	1,050	-
	รวม	1,050	-

ครั้งที่ 2 การพัฒนาระบบการจองยูนิตออนไลน์สำหรับคลินิกวิทยาเอ็นโดคอนต์

- ไม่มีค่าใช้จ่ายในการดำเนินโครงการ -

โครงการย่อยที่ 6 การพัฒนาระบบและแนวทางการปราศจากเชื้อ

- รายได้ 1,000 บาท
 แผ่นดิน 20,800 บาท

แหล่งงบประมาณ : เงินงบประมาณรายได้ ประจำปีงบประมาณ พ.ศ. 2559

แหล่งงบประมาณ : งบประมาณแผ่นดิน ประจำปีงบประมาณ พ.ศ. 2559

รายละเอียดค่าใช้จ่าย (จำแนกหมวดค่าใช้จ่ายเป็นไปตามระเบียบทางราชการ)

ครั้งที่ 1 การอบรมการปราศจากเชื้อเพื่อเพิ่มความปลอดภัยในการให้บริการ

ลำดับ	รายการ	แผ่นดิน (บาท)	รายได้ (บาท)
1	ค่าตอบแทนวิทยากร	3,600	-
2	ค่าเดินทางวิทยากร	5,000	-
3	ค่าที่พักวิทยากร	1,000	-
4	ค่าของที่ระลึกวิทยากร	-	1,000
5	ค่าอาหารกลางวันบุคลากร	3,200	-
6	ค่าอาหารว่างและเครื่องดื่มบุคลากร	2,400	-
	รวม	15,200	1,000

ครั้งที่ 2 วิเคราะห์ และสร้างแนวทางการทำงานและพัฒนาระบบการป้องกันการติดเชื้อ

ลำดับ	รายการ	แผ่นดิน (บาท)	รายได้ (บาท)
1	ค่าอาหารกลางวันบุคลากร	3,200	-
2	ค่าอาหารว่างและเครื่องดื่มบุคลากร	2,400	-
	รวม	5,600	-

โครงการย่อยที่ 7 การพัฒนาศักยภาพองค์กร และการพัฒนาองค์ความรู้อย่างต่อเนื่อง

รายได้ 1,000 บาท

แหล่งงบประมาณ : เงินงบประมาณรายได้ ประจำปีงบประมาณ พ.ศ. 2559

แผ่นดิน 20,800 บาท

แหล่งงบประมาณ : งบประมาณแผ่นดิน ประจำปีงบประมาณ พ.ศ. 2559

รายละเอียดค่าใช้จ่าย (จำแนกหมวดค่าใช้จ่ายเป็นไปตามระเบียบทางราชการ)

ลำดับ	รายการ	แผ่นดิน (บาท)	รายได้ (บาท)
1	ค่าตอบแทนวิทยากร	3,600	-
2	ค่าเดินทางวิทยากร	5,000	-
3	ค่าที่พักวิทยากร	1,000	-
4	ค่าของที่ระลึกวิทยากร	-	1,000
5	ค่าอาหารกลางวันบุคลากร	6,400	-
6	ค่าอาหารว่างและเครื่องดื่มบุคลากร	4,800	-
รวม		20,800	1,000

โครงการย่อยที่ 8 การอบรมพัฒนาบุคลากรด้านระบบการจัดการยาในโรงพยาบาลทันตกรรม

รายได้ 0 บาท

แผ่นดิน 7,000 บาท

แหล่งงบประมาณ : งบประมาณแผ่นดิน ประจำปีงบประมาณ พ.ศ. 2559

รายละเอียดค่าใช้จ่าย (จำแนกหมวดค่าใช้จ่ายเป็นไปตามระเบียบทางราชการ)

ลำดับ	รายการ	แผ่นดิน (บาท)	รายได้ (บาท)
1	ค่าอาหารกลางวันบุคลากร	4,000	-
2	ค่าอาหารว่างและเครื่องดื่มบุคลากร	3,000	-
รวม		7,000	-

9. ขั้นตอนและแผนการดำเนินงาน (PDCA)

โครงการย่อยที่ 1 การประเมินคุณภาพ

กิจกรรม	ปีงบประมาณ พ.ศ. 2559											
	ต.ค.	พ.ย.	ธ.ค.	ม.ค.	ก.พ.	มี.ค.	เม.ย.	พ.ค.	มิ.ย.	ก.ค.	ส.ค.	ก.ย.
ขั้นวางแผนงาน (P).....												
1 ขออนุมัติโครงการ	↔											
2 ประชาสัมพันธ์โครงการ	↔											
ขั้นดำเนินการ (D).....												
1 ส่งรายงานการประเมินตนเอง (58)										↔		
2 รับการประเมินจากสถาบันรับรอง คุณภาพสถานพยาบาล	↔											
ขั้นสรุปและประเมินผล (C)												
1 สรุปกิจกรรม		↔	↔	↔								
2 ประเมินผลการจัดกิจกรรม		↔	↔	↔								
ขั้นปรับปรุงตามผลการประเมิน(A) ...												
1 ปรับปรุงแก้ไขตามผลประเมิน กิจกรรม						←						→
2 นำข้อเสนอแนะไปวางแผนเพื่อ ดำเนินกิจกรรมในปีถัดไป						←						→

โครงการย่อยที่ 2 HA Walk Rally มุ่งสู่คุณภาพบริการ

กิจกรรม	ปีงบประมาณ พ.ศ. 2559											
	ต.ค.	พ.ย.	ธ.ค.	ม.ค.	ก.พ.	มี.ค.	เม.ย.	พ.ค.	มิ.ย.	ก.ค.	ส.ค.	ก.ย.
ชั้นวางแผนงาน (P).....												
1 ขออนุมัติโครงการ	←→											
2 ประชาสัมพันธ์โครงการ		←→										
ชั้นดำเนินการ (D).....												
1 กำหนดวันเวลาในการจัดกิจกรรม		←→										
2 ดำเนินการจัดกิจกรรม			←→									
ชั้นสรุปและประเมินผล (C)												
1 สรุปผลการดำเนินกิจกรรมและประเมินผล				←→								
ชั้นปรับปรุงตามผลการประเมิน(A) ...												
1 นำผลสรุปและผลการประเมินมาพิจารณา เพื่อปรับปรุงการจัดกิจกรรมในปีต่อไป						←→						→

โครงการย่อยที่ 3 การอบรมความรู้ด้านการพัฒนาคุณภาพมาตรฐานสำหรับบุคลากรใหม่

กิจกรรม	ปีงบประมาณ พ.ศ. 2559											
	ต.ค.	พ.ย.	ธ.ค.	ม.ค.	ก.พ.	มี.ค.	เม.ย.	พ.ค.	มิ.ย.	ก.ค.	ส.ค.	ก.ย.
ชั้นวางแผนงาน (P).....												
1 ขออนุมัติโครงการ	←→											
2 ประชาสัมพันธ์โครงการ			←→									
ชั้นดำเนินการ (D).....												
1 ส่งรายงานการประเมินตนเอง					←→					→		
2 รับการประเมินจากสถาบันรับรองคุณภาพสถานพยาบาล					←→							→
ชั้นสรุปและประเมินผล (C)												
1 สรุปกิจกรรม												←→
2 ประเมินผลการจัดกิจกรรม												←→
ชั้นปรับปรุงตามผลการประเมิน(A) ...												
1 ปรับปรุงแก้ไขตามผลประเมินกิจกรรม												←→
2 นำข้อเสนอแนะไปวางแผนเพื่อดำเนินกิจกรรมในปีถัดไป												←→

โครงการย่อยที่ 4 การอบรมการแจ้งสิทธิผู้ป่วยที่พึงได้

กิจกรรม	ปีงบประมาณ พ.ศ. 2559												
	ต.ค.	พ.ย.	ธ.ค.	ม.ค.	ก.พ.	มี.ค.	เม.ย.	พ.ค.	มิ.ย.	ก.ค.	ส.ค.	ก.ย.	
ชั้นวางแผนงาน (P).....													
1 ขออนุมัติโครงการ	←	→											
2 ประชาสัมพันธ์โครงการ			←	→									
ชั้นดำเนินการ (D).....													
1 ติดต่อวิทยากร			←	→									
2 กำหนดวันเวลาในการจัดกิจกรรม			←	→									
3 ดำเนินการจัดกิจกรรม				←	→								
ชั้นสรุปและประเมินผล (C)													
1 สรุปผลการดำเนินกิจกรรมและประเมินผล										←	→		
ชั้นปรับปรุงตามผลการประเมิน(A) ...													
1 นำผลสรุปและผลการประเมินมาพิจารณา เพื่อปรับปรุงการจัดกิจกรรมในปีต่อไป												←	→

โครงการย่อยที่ 5 กิจกรรมพัฒนาระบบฐานข้อมูลโรงพยาบาล

กิจกรรม	ปีงบประมาณ พ.ศ. 2559											
	ต.ค.	พ.ย.	ธ.ค.	ม.ค.	ก.พ.	มี.ค.	เม.ย.	พ.ค.	มิ.ย.	ก.ค.	ส.ค.	ก.ย.
ชั้นวางแผนงาน (P).....												
1 ขออนุมัติโครงการ	←	→										
2 ประชาสัมพันธ์โครงการ			←	→								
ชั้นดำเนินการ (D).....												
1 กำหนดวันเวลาในการจัดกิจกรรม			←	→								
2 ดำเนินการจัดกิจกรรม								←	→			
ชั้นสรุปและประเมินผล (C)												
1 สรุปผลการดำเนินกิจกรรมและประเมินผล									←	→		
ชั้นปรับปรุงตามผลการประเมิน(A) ...												
1 นำผลสรุปและผลการประเมินมาพิจารณา เพื่อปรับปรุงการจัดกิจกรรมในปีต่อไป											←	→

โครงการย่อยที่ 6 การพัฒนาระบบและแนวทางการปราศจากเชื้อ

กิจกรรม	ปีงบประมาณ พ.ศ. 2559											
	ต.ค.	พ.ย.	ธ.ค.	ม.ค.	ก.พ.	มี.ค.	เม.ย.	พ.ค.	มิ.ย.	ก.ค.	ส.ค.	ก.ย.
ชั้นวางแผนงาน (P)..... 1 ขออนุมัติโครงการ 2 ประชาสัมพันธ์โครงการ	←→											
ชั้นดำเนินการ (D)..... 1 ติดต่อวิทยากร 2 กำหนดวันเวลาในการจัดกิจกรรม 3 ดำเนินการจัดกิจกรรม			←→									
ชั้นสรุปและประเมินผล (C) 1 สรุปผลการดำเนินกิจกรรมและประเมินผล										←→		
ชั้นปรับปรุงตามผลการประเมิน(A) ... 1 นำผลสรุปและผลการประเมินมาพิจารณา เพื่อปรับปรุงการจัดกิจกรรมในปีต่อไป												←→

โครงการย่อยที่ 7 การพัฒนาศักยภาพองค์กร และการพัฒนาองค์ความรู้อย่างต่อเนื่อง

กิจกรรม	ปีงบประมาณ พ.ศ. 2559											
	ต.ค.	พ.ย.	ธ.ค.	ม.ค.	ก.พ.	มี.ค.	เม.ย.	พ.ค.	มิ.ย.	ก.ค.	ส.ค.	ก.ย.
ชั้นวางแผนงาน (P)..... 1 ขออนุมัติโครงการ 2 ประชาสัมพันธ์โครงการ	←→											
ชั้นดำเนินการ (D)..... 1 ติดต่อวิทยากร 2 กำหนดวันเวลาในการจัดกิจกรรม 3 ดำเนินการจัดกิจกรรม			←→									
ชั้นสรุปและประเมินผล (C) 1 สรุปผลการดำเนินกิจกรรมและประเมินผล									←→			
ชั้นปรับปรุงตามผลการประเมิน(A) ... 1 นำผลสรุปและผลการประเมินมาพิจารณา เพื่อปรับปรุงการจัดกิจกรรมในปีต่อไป											←→	

โครงการย่อยที่ 8 การอบรมพัฒนาบุคลากรด้านระบบการจัดการยาในโรงพยาบาลทันตกรรม

กิจกรรม	ปีงบประมาณ พ.ศ. 2559											
	ต.ค.	พ.ย.	ธ.ค.	ม.ค.	ก.พ.	มี.ค.	เม.ย.	พ.ค.	มิ.ย.	ก.ค.	ส.ค.	ก.ย.
ขั้นวางแผนงาน (P)..... 1 ขออนุมัติโครงการ 2 ประชาสัมพันธ์โครงการ												
ขั้นดำเนินการ (D)..... 1 กำหนดวันเวลาในการจัดกิจกรรม 2 ดำเนินการจัดกิจกรรม												
ขั้นสรุปและประเมินผล (C) 1 สรุปผลการดำเนินกิจกรรมและประเมินผล												
ขั้นปรับปรุงตามผลการประเมิน(A) ... 1 นำผลสรุปและผลการประเมินมาพิจารณา เพื่อปรับปรุงการจัดกิจกรรมในปีต่อไป												

10. วัน เวลา และสถานที่ในการดำเนินการ

โครงการย่อยที่ 1 การประเมินคุณภาพ

- 1) วัน เวลา ในการจัดกิจกรรม วันพฤหัสบดีที่ 1 ตุลาคม 2558
- 2) สถานที่จัดกิจกรรม โรงพยาบาลทันตกรรม คณะทันตแพทยศาสตร์

โครงการย่อยที่ 2 HA Walk Rally มุ่งสู่คุณภาพบริการ

- 1) วัน เวลา ในการจัดกิจกรรม วันพุธที่ 23 ธันวาคม 2558
- 2) สถานที่จัดกิจกรรม โรงพยาบาลทันตกรรม คณะทันตแพทยศาสตร์

โครงการย่อยที่ 3 การอบรมความรู้ด้านการพัฒนาคุณภาพมาตรฐานสำหรับบุคลากรใหม่

- 1) วัน เวลา ในการจัดกิจกรรม วันอังคารที่ 12 มกราคม 2559
- 2) สถานที่จัดกิจกรรม โรงพยาบาลทันตกรรม คณะทันตแพทยศาสตร์

โครงการย่อยที่ 4 การอบรมการแจ้งสิทธิ์ผู้ป่วยที่พึงได้

- 1) วัน เวลา ในการจัดกิจกรรม วันพฤหัสบดี 12 พฤษภาคม 2559
- 2) สถานที่จัดกิจกรรม โรงพยาบาลทันตกรรม คณะทันตแพทยศาสตร์

โครงการย่อยที่ 5 กิจกรรมพัฒนาระบบฐานข้อมูลโรงพยาบาล

ครั้งที่ 1 การปรับปรุงและพัฒนาระบบเวชระเบียนและระบบซ่อมครุภัณฑ์

- 1) วัน เวลา ในการจัดกิจกรรม วันอังคารที่ 24 พฤษภาคม 2559
- 2) สถานที่จัดกิจกรรม โรงพยาบาลทันตกรรม คณะทันตแพทยศาสตร์

ครั้งที่ 2 การพัฒนาระบบการจองยูนิตออนไลน์สำหรับคลินิกวิทยาเอ็นโดดอนต์

- 1) วัน เวลา ในการจัดกิจกรรม วันพฤหัสบดีที่ 26 พฤษภาคม 2559
- 2) สถานที่จัดกิจกรรม โรงพยาบาลทันตกรรม คณะทันตแพทยศาสตร์

โครงการย่อยที่ 6 การพัฒนาระบบและแนวทางการปราศจากเชื้อ

ครั้งที่ 1 การอบรมการปราศจากเชื้อเพื่อเพิ่มความปลอดภัยในการให้บริการ

- 1) วัน เวลา ในการจัดกิจกรรม วันพุธที่ 25 พฤษภาคม 2559
- 2) สถานที่จัดกิจกรรม โรงพยาบาลทันตกรรม คณะทันตแพทยศาสตร์

ครั้งที่ 2 วิเคราะห์ และสร้างแนวทางการทำงานและพัฒนาระบบการป้องกันการติดเชื้อ

- 1) วัน เวลา ในการจัดกิจกรรม ศุกร์ที่ 10 มิถุนายน 2559
- 2) สถานที่จัดกิจกรรม โรงพยาบาลทันตกรรม คณะทันตแพทยศาสตร์

โครงการย่อยที่ 7 การพัฒนาศักยภาพองค์กร และการพัฒนาองค์ความรู้อย่างต่อเนื่อง

- 1) วัน เวลา ในการจัดกิจกรรม วันอังคารที่ 31 พฤษภาคม 2559
- 2) สถานที่จัดกิจกรรม โรงพยาบาลทันตกรรม คณะทันตแพทยศาสตร์

โครงการย่อยที่ 8 การอบรมพัฒนาบุคลากรด้านระบบการจัดการยาในโรงพยาบาลทันตกรรม

- 1) วัน เวลา ในการจัดกิจกรรม วันศุกร์ที่ 3 มิถุนายน 2559
- 2) สถานที่จัดกิจกรรม โรงพยาบาลทันตกรรม คณะทันตแพทยศาสตร์

11. ผลที่คาดว่าจะได้รับ

โครงการย่อยที่ 1 การประเมินคุณภาพ

- 1) ได้รับการประเมิน และผ่านการประเมินจากสถาบันรับรองคุณภาพสถานพยาบาล (องค์การมหาชน)

ขั้นที่ 2

โครงการย่อยที่ 2 HA Walk Rally มุ่งสู่คุณภาพบริการ

- 1) บุคลากรใหม่ และนิสิตทันตแพทย์ที่ปฏิบัติงานคลินิก ได้ทราบแนวทาง และระบบงานของโรงพยาบาลทันตกรรม

- 2) บุคลากรสร้างเครือข่ายความร่วมมือในการพัฒนามาตรฐานโรงพยาบาลทันตกรรม

โครงการย่อยที่ 3 การอบรมความรู้ด้านการพัฒนาคุณภาพมาตรฐานสำหรับบุคลากรใหม่

- 1) บุคลากรใหม่ได้รับความรู้ด้านการพัฒนาคุณภาพโรงพยาบาล และสามารถปฏิบัติได้

โครงการย่อยที่ 4 การอบรมการแจ้งสิทธิ์ผู้ป่วยที่พึงได้

- 1) นิสิตทันตแพทย์ และบุคลากรทราบข้อมูล และสามารถแจ้งข้อมูลให้ผู้ทราบได้

โครงการย่อยที่ 5 กิจกรรมพัฒนาระบบฐานข้อมูลโรงพยาบาล

- ครั้งที่ 1 การปรับปรุงและพัฒนาระบบเวชระเบียนและระบบซ่อมครุภัณฑ์

- 1) มีระบบเวชระเบียน และระบบซ่อมครุภัณฑ์ ที่มีประสิทธิภาพ ค้นหาข้อมูลได้ง่าย

- ครั้งที่ 2 การพัฒนาระบบการจองยูนิตออนไลน์สำหรับคลินิกวิทยาเอ็นโดดอนต์

- 1) มีระบบการจองยูนิตออนไลน์สำหรับใช้ในคลินิกวิทยาเอ็นโดดอนต์

โครงการย่อยที่ 6 การพัฒนาระบบและแนวทางการปราศจากเชื้อ

- ครั้งที่ 1 การอบรมการปราศจากเชื้อเพื่อเพิ่มความปลอดภัยในการให้บริการ

- 1) บุคลากรสามารถนำความรู้ที่ได้มาปรับระบบการทำงานด้านการปราศจากเชื้อภายในหน่วยงาน

- ครั้งที่ 2 วิเคราะห์ และสร้างแนวทางการทำงานและพัฒนาระบบการป้องกันการติดเชื้อ

- 1) บุคลากรสามารถวิเคราะห์ปัญหาที่แท้จริง และร่วมกันวางระบบการปราศจากเชื้อใน

โรงพยาบาลทันตกรรม

โครงการย่อยที่ 7 การพัฒนาศักยภาพองค์กร และการพัฒนาองค์ความรู้อย่างต่อเนื่อง

- 1) บุคลากรได้รับการพัฒนาความรู้ และสามารถนำไปปฏิบัติได้อย่างเหมาะสม และมีประสิทธิภาพ

โครงการย่อยที่ 8 การอบรมพัฒนาบุคลากรด้านระบบการจัดการยาในโรงพยาบาลทันตกรรม

- 1) บุคลากรได้รับการพัฒนาความรู้ด้านยาที่ใช้ในโรงพยาบาลทันตกรรม และสามารถจ่ายยาได้ถูกต้อง

12. ตัวชี้วัดความสำเร็จโครงการ (KPI)

โครงการย่อยที่ 1 การประเมินคุณภาพ

ปริมาณ	คุณภาพ	เวลา	ต้นทุน
มีผู้เข้าร่วมกิจกรรมอย่างน้อย ร้อยละ 70	ผ่านการประเมิน โดยผู้ทรงคุณวุฒิ	ดำเนินการเสร็จสิ้นภายในเวลาที่กำหนด	ใช้งบประมาณในการดำเนินโครงการไม่เกินงบประมาณที่กำหนด

โครงการย่อยที่ 2 HA Walk Rally มุ่งสู่คุณภาพบริการ

ปริมาณ	คุณภาพ	เวลา	ต้นทุน
มีผู้เข้าร่วมอบรมอย่างน้อย ร้อยละ 70	ผู้เข้าร่วมอบรมเข้าฐานครบทุกฐาน	ดำเนินการเสร็จสิ้นภายในเวลาที่กำหนด	ใช้งบประมาณในการดำเนินโครงการไม่เกินงบประมาณที่กำหนด

โครงการย่อยที่ 3 การอบรมความรู้ด้านการพัฒนาคุณภาพมาตรฐานสำหรับบุคลากรใหม่

ปริมาณ	คุณภาพ	เวลา	ต้นทุน
มีผู้เข้าร่วมกิจกรรมอย่างน้อย ร้อยละ 80 ของบุคลากรใหม่ที่ปฏิบัติงานในโรงพยาบาลทันตกรรม	ผู้เข้าร่วมอบรมมีความเข้าใจในการพัฒนาคุณภาพโรงพยาบาล โดยมีคะแนนผ่านเกณฑ์ ร้อยละ 60 จากแบบทดสอบความรู้	ดำเนินการเสร็จสิ้นภายในเวลาที่กำหนด	ใช้งบประมาณในการดำเนินโครงการไม่เกินงบประมาณที่กำหนด

โครงการย่อยที่ 4 การอบรมการแจ้งสิทธิ์ผู้ป่วยที่พึงได้

ปริมาณ	คุณภาพ	เวลา	ต้นทุน
มีผู้เข้าร่วมอบรมอย่างน้อย ร้อยละ 70	ผู้เข้าร่วมอบรมมีความเข้าใจในเรื่องการแจ้งสิทธิ์ที่ผู้ป่วยพึงได้รับ โดยมีคะแนนผ่านเกณฑ์ ร้อยละ 60 จากแบบทดสอบความรู้	ดำเนินการเสร็จสิ้นภายในเวลาที่กำหนด	ใช้งบประมาณในการดำเนินโครงการไม่เกินงบประมาณที่กำหนด

โครงการย่อยที่ 5 กิจกรรมพัฒนาระบบฐานข้อมูลโรงพยาบาล

ปริมาณ	คุณภาพ	เวลา	ต้นทุน
1. มีระบบฐานข้อมูลออนไลน์ที่มีประสิทธิภาพอย่างน้อย 1 ระบบ	1. ระบบฐานข้อมูลที่ได้รับการพัฒนาสามารถใช้งานโดยผู้เกี่ยวข้องได้อย่างถูกต้องรวดเร็ว ไม่มีข้อมูลผิดพลาด	ดำเนินการเสร็จสิ้นภายในเวลาที่กำหนด	ใช้งบประมาณในการดำเนินโครงการไม่เกินงบประมาณที่กำหนด
2. มีระบบการจองยูนิตออนไลน์สำหรับใช้ในคลินิกวิทยาเอ็นโดดอนต์ 1 ระบบ	2. ข้อมูลในระบบจองยูนิตออนไลน์สามารถใช้งานได้ง่ายและตรงตามความต้องการ	ดำเนินการเสร็จสิ้นภายในเวลาที่กำหนด	ใช้งบประมาณในการดำเนินโครงการไม่เกินงบประมาณที่กำหนด

โครงการย่อยที่ 6 การพัฒนาระบบและแนวทางการปราศจากเชื้อ

ปริมาณ	คุณภาพ	เวลา	ต้นทุน
มีผู้เข้าร่วมอบรมอย่างน้อย ร้อยละ 70	ผู้เข้าร่วมอบรมมีความเข้าใจระบบการทำให้ปราศจากเชื้อ โดยมีคะแนนผ่านเกณฑ์ ร้อยละ 60 จากแบบทดสอบความรู้	ดำเนินการเสร็จสิ้นภายในเวลาที่กำหนด	ใช้งบประมาณในการดำเนินโครงการไม่เกินงบประมาณที่กำหนด

โครงการย่อยที่ 7 การพัฒนาศักยภาพองค์กร และการพัฒนาองค์ความรู้อย่างต่อเนื่อง

ปริมาณ	คุณภาพ	เวลา	ต้นทุน
มีผู้เข้าร่วมอบรมอย่างน้อย ร้อยละ 70	ผู้เข้าร่วมอบรมมีความเข้าใจในการพัฒนาองค์ความรู้ โดยมีคะแนนผ่านเกณฑ์ ร้อยละ 60 จากแบบทดสอบความรู้	ดำเนินการเสร็จสิ้นภายในเวลาที่กำหนด	ใช้งบประมาณในการดำเนินโครงการไม่เกินงบประมาณที่กำหนด

โครงการย่อยที่ 8 การอบรมพัฒนาบุคลากรด้านระบบการจัดการยาในโรงพยาบาลทันตกรรม

ปริมาณ	คุณภาพ	เวลา	ต้นทุน
มีผู้เข้าร่วมอบรมอย่างน้อย ร้อยละ 70	ผู้เข้าร่วมอบรมมีความเข้าใจในเรื่อง ความรู้เรื่องยาที่ใช้ในโรงพยาบาลทันตกรรม โดยมีคะแนนผ่านเกณฑ์ ร้อยละ 60 จากแบบทดสอบความรู้	ดำเนินการเสร็จสิ้นภายในเวลาที่กำหนด	ใช้งบประมาณในการดำเนินโครงการไม่เกินงบประมาณที่กำหนด

13. ตัวชี้วัดประกอบการประกันคุณภาพตามเกณฑ์มาตรฐาน

- ก.พ.ร. ตัวชี้วัดที่.....
 สกอ. ตัวชี้วัดที่.....5.1.....
 สมศ. ตัวชี้วัดที่.....
 สงป. ตัวชี้วัดที่.....

14. การติดตามและประเมินผลโครงการ

โครงการย่อยที่ 1 การประเมินคุณภาพ

1) มีผู้เข้าร่วมอบรมอย่างน้อยร้อยละ 70 ของเป้าหมาย และได้รับการประเมินจากสถาบันรับรองคุณภาพสถานพยาบาล (องค์การมหาชน)

โครงการย่อยที่ 2 HA Walk Rally มุ่งสู่คุณภาพบริการ

1) มีผู้เข้าร่วมอบรมอย่างน้อยร้อยละ 70 ของเป้าหมาย และผู้เข้าร่วมอบรมเข้าร่วมอบรมเข้าร่วมครบทุกฐาน อย่าง ร้อยละ 90 ของผู้เข้าร่วม

โครงการย่อยที่ 3 การอบรมความรู้ด้านการพัฒนาคุณภาพมาตรฐานสำหรับบุคลากรใหม่

1) มีผู้เข้าร่วมกิจกรรมอย่างน้อย ร้อยละ 80 ของบุคลากรใหม่ที่ปฏิบัติงานในโรงพยาบาลทันตกรรม ผู้เข้าร่วมอบรมมีความเข้าใจในการพัฒนาคุณภาพโรงพยาบาล โดยมีคะแนนผ่านเกณฑ์ ร้อยละ 60 จากแบบทดสอบความรู้

โครงการย่อยที่ 4 การอบรมการแจ้งสิทธิ์ผู้ป่วยที่พึงได้

1) มีผู้เข้าร่วมอบรมอย่างน้อยร้อยละ 70 ของเป้าหมาย และมีผลทดสอบความรู้ความเข้าใจ ผู้เข้าร่วมอบรมผ่านเกณฑ์การทดสอบอย่างน้อยร้อยละ 60 ของผู้ทำแบบทดสอบ

โครงการย่อยที่ 5 กิจกรรมพัฒนาระบบฐานข้อมูลโรงพยาบาล

1) มีระบบฐานข้อมูลออนไลน์อย่างน้อย 1 ระบบ ที่ทำการพัฒนา และมีระบบการจองยูนิตออนไลน์สำหรับใช้ในคลินิกวิทยาเอ็นโดดอนต์ 1 ระบบ

โครงการย่อยที่ 6 การพัฒนาระบบและแนวทางการปราศจากเชื้อ

1) มีผู้เข้าร่วมอบรมอย่างน้อยร้อยละ 70 ของเป้าหมาย และมีผลทดสอบความรู้ความเข้าใจ ผู้เข้าร่วมอบรมผ่านเกณฑ์การทดสอบอย่างน้อยร้อยละ 60 ของผู้ทำแบบทดสอบ

โครงการย่อยที่ 7 การพัฒนาศักยภาพองค์กร และการพัฒนาองค์ความรู้อย่างต่อเนื่อง

1) มีผู้เข้าร่วมอบรมอย่างน้อยร้อยละ 70 ของเป้าหมาย และมีผลทดสอบความรู้ความเข้าใจ ผู้เข้าร่วมอบรมผ่านเกณฑ์การทดสอบอย่างน้อยร้อยละ 60 ของผู้ทำแบบทดสอบ

โครงการย่อยที่ 8 การอบรมพัฒนาบุคลากรด้านระบบการจัดการยาในโรงพยาบาลทันตกรรม

1) มีผู้เข้าร่วมอบรมอย่างน้อยร้อยละ 70 ของเป้าหมาย และมีผลทดสอบความรู้ความเข้าใจ ผู้เข้าร่วมอบรมผ่านเกณฑ์การทดสอบอย่างน้อยร้อยละ 60 ของผู้ทำแบบทดสอบ

โครงการตามแผนปฏิบัติการประจำปีงบประมาณ พ.ศ. 2559 มหาวิทยาลัยนเรศวร
หน่วยงาน คณะทันตแพทยศาสตร์

1. รหัสโครงการ ทพ.0402/59

ชื่อโครงการ โครงการเผยแพร่วิชาการแก่สังคมและประชาสัมพันธ์ 2

1.1 โครงการย่อยที่ 1 กิจกรรมการจัดรายการ “ฟันทอล์ค”

1.2 โครงการย่อยที่ 2 กิจกรรมการจัดรายการวิทยุร่วมกับสถานีวิทยุกระจายเสียงแห่งประเทศไทย จังหวัดพิษณุโลก

1.3 โครงการย่อยที่ 3 กิจกรรมการออกให้บริการชุมชนด้านทันตสุศึกษา เนื่องในวันเปิดโลกกิจกรรม มหาวิทยาลัยนเรศวร

1.4 โครงการย่อยที่ 4 กิจกรรมการออกให้บริการชุมชนด้านทันตสุศึกษา เนื่องในวันเด็กแห่งชาติ

2. ความสอดคล้องกับพันธกิจ

การผลิตบัณฑิต

การวิจัย

การบริการวิชาการแก่สังคม

การทำนุบำรุงศิลปวัฒนธรรม

การบริหารจัดการ

3. ความสอดคล้องกับประเด็นยุทธศาสตร์

3.1 ประเด็นยุทธศาสตร์มหาวิทยาลัย

เป็นเลิศทางการวิจัย (กลยุทธ์ที่.....มาตรการ.....)

ผลิตบัณฑิตมีคุณภาพ ทำงานได้รับค่าตอบแทนสูง (กลยุทธ์ที่.....มาตรการ.....)

ความสัมพันธ์กับศิษย์เก่าอย่างเข้มแข็งและยั่งยืน (กลยุทธ์ที่.....มาตรการ.....)

ระบบบริหารในหลักธรรมาภิบาลและโปร่งใสตรวจสอบได้ (กลยุทธ์ที่ ..4.2. มาตรการ ..4.2.2..)

3.2 ประเด็นยุทธศาสตร์ของคณะ/หน่วยงาน

ประเด็นยุทธศาสตร์ที่ 3 กลยุทธ์ที่ 3 มาตรการที่ -

3.3 อัตลักษณ์นิสิต 5 ก

มี

ไม่มี

ประเภทอัตลักษณ์	ตัวชี้วัด
<input checked="" type="checkbox"/> เก่งงาน	<input checked="" type="checkbox"/> ความสามารถในการนำความรู้ไปประยุกต์ใช้ในการประกอบวิชาชีพอย่างสร้างสรรค์ <input checked="" type="checkbox"/> มีความรับผิดชอบ กล้าหาญ เสียสละ อดทน ขยันหมั่นเพียร มุ่งมั่นสู่ความสำเร็จ <input type="checkbox"/> มีความสามารถในการใช้ภาษาไทย ภาษาอังกฤษ และเทคโนโลยีสารสนเทศได้เป็นอย่างดี <input type="checkbox"/> มีจรรยาบรรณในวิชาชีพ
<input checked="" type="checkbox"/> เก่งคน	<input checked="" type="checkbox"/> มีมนุษยสัมพันธ์ทั้งการพูด และการวางตัว <input checked="" type="checkbox"/> มีจิตสาธารณะ <input checked="" type="checkbox"/> มีความสามารถทำงานที่เป็นทีม <input checked="" type="checkbox"/> มีความเข้าใจตนเองและผู้อื่น
<input checked="" type="checkbox"/> เก่งคิด	<input checked="" type="checkbox"/> มีความคิดริเริ่มสร้างสรรค์ <input type="checkbox"/> ใฝ่เรียนรู้ <input checked="" type="checkbox"/> ทักษะคิดเชิงบวก <input type="checkbox"/> ผลงานนวัตกรรม
<input type="checkbox"/> เก่งครองชีวิต	<input type="checkbox"/> มีพฤติกรรมที่ดีในการเรียน <input type="checkbox"/> มีพฤติกรรมที่ดีในการใช้ชีวิต (ปลอดอบายมุข)
<input checked="" type="checkbox"/> เก่งพิชิตปัญหา	<input type="checkbox"/> มีความสามารถในการแก้ปัญหาส่วนตัว <input checked="" type="checkbox"/> มีความสามารถในการแก้ปัญหาการงาน

3.4 บริการวิชาการ

มี ไม่มี

3.4.1 เป้าหมายตัวชี้วัด

เป้าหมายตัวชี้วัด	เชิงปริมาณ	เชิงคุณภาพ	เชิงเวลา	เชิงต้นทุน
ผลลัพธ์	-	ความพึงพอใจของผู้รับบริการอยู่ในระดับดีขึ้นไป	-	-
ผลผลิต	จำนวนครั้งในการจัดรายการอย่างน้อย 40 ครั้งต่อปี	เนื้อหาสาระที่น่าเสนอในรายการ เกี่ยวข้องกับการส่งเสริมสุขภาพ ช่องปากที่ดีสำหรับประชาชนทั่วไป	ดำเนินโครงการเสร็จสิ้นภายในเวลาที่กำหนด	ใช้งบประมาณในการดำเนินโครงการเป็นไปตามแผนกำหนด
	จำนวนครั้งในการจัดรายการ 12 ครั้งต่อปี	เนื้อหาสาระที่น่าเสนอในรายการ เกี่ยวข้องกับการส่งเสริมสุขภาพ ช่องปากที่ดีสำหรับประชาชนทั่วไป	ดำเนินโครงการเสร็จสิ้นภายในเวลาที่กำหนด	ใช้งบประมาณในการดำเนินโครงการเป็นไปตามแผนกำหนด
	จำนวนผู้เข้ารับบริการ/ผู้เข้าร่วมกิจกรรม 200 คน	นิสิตชั้นปี 1 มน. ได้รับการตรวจสอบสุขภาพช่องปากและได้รับคำแนะนำในการดูแลสุขภาพช่องปากอย่างถูกวิธี	ดำเนินโครงการเสร็จสิ้นภายในเวลาที่กำหนด	ตามงบประมาณที่ได้รับจัดสรร 25,600 บาท
	จำนวนผู้เข้ารับบริการ/ผู้เข้าร่วมกิจกรรม 200 คน	ประชาชนได้รับการตรวจสอบสุขภาพช่องปากและได้รับคำแนะนำในการดูแลสุขภาพช่องปากอย่างถูกวิธี	ดำเนินโครงการเสร็จสิ้นภายในเวลาที่กำหนด	ตามงบประมาณที่ได้รับจัดสรร 49,000 บาท

3.4.2 การบูรณาการโครงการบริการวิชาการแก่สังคม เข้ากับการเรียนการสอนและการวิจัย (โปรดใส่เครื่องหมาย ✓ ในตัวชี้วัดและเป้าหมายภายใต้โครงการ ตอบได้มากกว่า 1)

- จำนวนนิสิตที่ลงฝึกงาน ..150.. คน
- จำนวนรายวิชา/หลักสูตรที่มีการบูรณาการ.. ในรายวิชาทันตกรรมวินิจฉัย 3 และ 5, รายวิชาทันตกรรมชุมชน 4 และรายวิชาทันตกรรมสำหรับเด็ก 3
- จำนวนหนังสือ/ตำราที่ได้จากการดำเนินกิจกรรม เล่ม ระบุชื่อหนังสือ/ตำรา
- จำนวนหัวข้อวิทยานิพนธ์ที่ได้จากการดำเนินโครงการหัวข้อ ระบุหัวข้อวิทยานิพนธ์
- โครงการที่ดำเนินการครั้งนี้เป็นโครงการบริการวิชาการที่ดำเนินการต่อเนื่องจากปี พ.ศ. 2558 ระบุรายละเอียดกิจกรรมต่อเนื่องที่เกิดขึ้น 1.วันเปิดโลกกิจกรรม มหาวิทยาลัยนเรศวร... 2.วันเด็กแห่งชาติ...
- ร้อยละความพึงพอใจจากผลกระทบและความคุ้มค่า ของการดำเนินกิจกรรม
- จำนวนโครงการวิจัยที่นำไปถ่ายทอด โครงการ ระบุชื่อโครงการวิจัย
- ร้อยละของปัญหาในชุมชนที่ลดลง
- ร้อยละของประชาชนที่นำความรู้ไปใช้ประโยชน์ในการแก้ไขปัญหา
- จำนวนกิจกรรมเชิงสาธารณะที่เกิดขึ้น2..... กิจกรรม ระบุชื่อกิจกรรม บริการด้านทันตสุขภาพ เนื่องในวันเปิดโลกกิจกรรม และเนื่องในวันเด็กแห่งชาติ
- รายได้ของชุมชนหรือสิ่งประดิษฐ์ที่เกิดจากการบริการวิชาการ บาท / ชิ้นงาน ระบุชื่อสิ่งประดิษฐ์
- โครงการมีผลกระทบในระดับประเทศในด้านใด (เช่นด้านสิ่งแวดล้อม,ด้านสุขภาพ,ด้านพลังงาน ฯลฯ)
- จำนวนหน่วยงานหรือชุมชนที่นำผลการดำเนินงานไปใช้ให้เกิดประโยชน์ หน่วยงานหรือชุมชน ระบุชื่อหน่วยงานหรือชุมชน

3.4.3 การประเมินผลสำเร็จและการบูรณาการทางบริการวิชาการ (โปรดใส่เครื่องหมาย ✓ ภายใต้การประเมินความสำเร็จและการบูรณาการบริการวิชาการ)

ด้านการเรียนการสอน

- ระดับความคิดเห็นของนิสิตที่มีต่อการบูรณาการด้านการเรียนการสอนในรายวิชาทันตกรรมวินิจฉัย 3 และ 5 รายวิชาทันตกรรมชุมชน 4 และรายวิชาทันตกรรมสำหรับเด็ก 3
- อื่นๆ

ด้านการวิจัย

- จำนวนวิทยานิพนธ์ ที่ได้จากการดำเนินโครงการบริการวิชาการ ที่ยื่นเสนอขอรับงบประมาณ
- วิทยานิพนธ์ ระบุชื่อวิทยานิพนธ์

3.4.4 การติดตามผลการประเมินผลสำเร็จและการบูรณาการทางบริการวิชาการ

- นำเข้าที่ประชุมคณะกรรมการบริหารของคณะ เพื่อวางแผนปรับปรุงการบูรณาการด้านใด
 - ด้านผลิตบัณฑิต
 - ด้านการวิจัย
 - ด้านการบริการวิชาการแก่สังคม
 - ด้านการทำนุบำรุงศิลปวัฒนธรรม
- อื่นๆ

3.4.5 การนำผลประเมินไปพัฒนาและปรับปรุงการบูรณาการทางบริการวิชาการ

ด้านการเรียนการสอน

- จำนวนรายวิชา/หลักสูตรที่ได้รับการปรับปรุง 4 วิชา ระบุรายวิชา ทันตกรรมวินิจฉัย 3 และ 5 , ทันตกรรมชุมชน 4 และทันตกรรมสำหรับเด็ก 3 (ที่เกิดการนำผลการบูรณาการไปปรับปรุง)
- จำนวนรายวิชาที่เปิดใหม่ วิชา ระบุรายวิชา

4. ผู้รับผิดชอบ

4.1 หน่วยงานที่รับผิดชอบ	โรงพยาบาลทันตกรรม	
4.2 ผู้รับผิดชอบ	รองผู้อำนวยการฝ่ายปฏิบัติการคลินิก	โทร 6963
4.3 ผู้ประสานงาน	นางสาวอรรรณ เนตรทิพย์	โทร 6963
4.4 ผู้ประสานงาน	นางเจนตา บัวเทศ	โทร 6025
4.5 ผู้รายงานผล	นางสาวอรรรณ เนตรทิพย์	โทร 6963

5. หลักการและเหตุผล

เพื่อให้ประชาชนในเขตจังหวัดพิษณุโลก และจังหวัดใกล้เคียงได้ตระหนักถึงความสำคัญของการดูแลสุขภาพภายในช่องปากและมีความสามารถดูแลและควบคุมปัจจัยที่กำหนดสุขภาพของตนเองได้ การบริการชุมชนด้านทันตสุขภาพ จึงนับเป็นวิธีการที่มีความสำคัญและมีประสิทธิภาพ และเป็นการสร้างการมีส่วนร่วม การดูแลสุขภาพช่องปากระหว่างคณะกับชุมชน นอกจากนี้ยังเป็นการประชาสัมพันธ์ เผยแพร่ข้อมูลข่าวสารของคณะให้เป็นที่รู้จักมากยิ่งขึ้น

6. วัตถุประสงค์

- 6.1 เพื่อเผยแพร่ความรู้ทางวิชาการ ข้อมูลข่าวสาร งานวิจัย และข้อมูลทางด้านโภชนาการที่เป็นประโยชน์ทางด้านทันตสุขภาพ
- 6.2 เพื่อส่งเสริมให้ประชาชนสามารถนำความรู้ที่ได้รับมาดูแลสุขภาพช่องปากของตนเองได้
- 6.3 สร้างจิตสำนึกในการทำงานร่วมกับชุมชนและเพื่อประโยชน์ส่วนรวม
- 6.4 เพื่อประชาสัมพันธ์คณะฯ ให้เป็นที่รู้จักของประชาชนในเขตจังหวัดภาคเหนือตอนล่าง

7. เป้าหมายของโครงการ

7.1. เป้าหมายการดำเนินงาน

โครงการย่อยที่ 1 กิจกรรมการจัดรายการ “ฟันทอล์ค”

ประชาชนทั่วไปในจังหวัดพิษณุโลกและจังหวัดใกล้เคียง ที่รับฟังรายการวิทยุฟันทอล์คทางคลื่นความถี่เอฟเอ็ม 107.25 เมกกะเฮิรตซ์ ณ สถานีวิทยุกระจายเสียงมหาวิทยาลัยนเรศวร หรือเข้าดูผ่านทางเว็บไซต์โรงพยาบาลทันตกรรม

โครงการย่อยที่ 2 กิจกรรมการจัดรายการวิทยุร่วมกับสถานีวิทยุกระจายเสียงแห่งประเทศไทย จังหวัด

พิษณุโลก

ประชาชนทั่วไปในจังหวัดพิษณุโลกและจังหวัดใกล้เคียง ที่รับฟังรายการวิทยุทางคลื่นความถี่ AM. 1026 KHz. ณ สถานีวิทยุกระจายเสียงแห่งประเทศไทย จังหวัดพิษณุโลก

โครงการย่อยที่ 3 การออกให้บริการชุมชนด้านทันตสุขภาพ เนื่องในวันเปิดโลกกิจกรรม มหาวิทยาลัย

นเรศวร

เป้าหมาย	จำนวน	หน่วยนับ
นิสิต	50	คน
อาจารย์/บุคลากร	10	คน
นิสิตชั้นปีที่ 1 มหาวิทยาลัยนเรศวร	200	คน
จำนวนผู้เข้าร่วมโครงการจำนวนทั้งสิ้น	260	คน

โครงการย่อยที่ 4 การออกให้บริการชุมชนด้านทันตสุขภาพ เนื่องในวันเด็กแห่งชาติ

เป้าหมาย	จำนวน	หน่วยนับ
นิสิต	80	คน
อาจารย์/บุคลากร	20	คน
ประชาชนทั่วไป	200	คน
จำนวนผู้เข้าร่วมโครงการจำนวนทั้งสิ้น	300	คน

7.2. กิจกรรม/เนื้อหาที่จะดำเนินการ

โครงการย่อยที่ 1 กิจกรรม การจัดรายการ “ฟันทอล์ค”

- 1) ประชุมคณะกรรมการ
- 2) จัดตารางการจัดรายการวิทยุประจำปีงบประมาณ 2559
- 3) รวบรวมเนื้อหาที่ใช้ในการจัดรายการวิทยุ
- 4) จัดรายการวิทยุเป็นประจำทุกวันจันทร์ ณ สถานีวิทยุกระจายเสียง มหาวิทยาลัยนเรศวร
- 5) นำบทวิทยุเผยแพร่ประชาสัมพันธ์ผ่านเว็บไซต์โรงพยาบาลทันตกรรม
- 6) การสรุปประเมินผลและนำไปพัฒนาในปีต่อไป

โครงการย่อยที่ 2 กิจกรรมการจัดรายการวิทยุร่วมกับสถานีวิทยุกระจายเสียงแห่งประเทศไทย จังหวัดพิษณุโลก

- 1) จัดตารางการจัดรายการวิทยุประจำปี 2559
- 2) รวบรวมเนื้อหาที่ใช้ในการจัดรายการวิทยุ
- 3) จัดรายการวิทยุเป็นประจำทุกวันพุธแรกของเดือน ณ สถานีวิทยุกระจายเสียงแห่งประเทศไทย จังหวัดพิษณุโลก
- 4) การสรุปประเมินผลและนำไปพัฒนาในปีต่อไป

โครงการย่อยที่ 3 กิจกรรม การออกให้บริการชุมชนด้านทันตสุขภาพ เนื่องในวันเปิดโลกกิจกรรม มหาวิทยาลัย

นเรศวร

- 1) ประชุมผู้รับผิดชอบ/ผู้ประสานงานวางแผนการดำเนินงาน
- 2) การออกหน่วยบริการตรวจสุขภาพช่องปากแก่นิสิตมหาวิทยาลัยนเรศวร ชั้นปีที่ 1
- 3) การให้คำปรึกษาแก่นิสิตมหาวิทยาลัยนเรศวร ชั้นปีที่ 1 ที่มารับบริการตรวจสุขภาพช่องปาก
- 4) การสรุปประเมินผลและนำไปพัฒนาในปีต่อไป

โครงการย่อยที่ 4 กิจกรรม การออกให้บริการชุมชนด้านทันตสุขภาพ เนื่องในวันเด็กแห่งชาติ

- 1) ประชุมผู้รับผิดชอบ/ผู้ประสานงานวางแผนการดำเนินงาน
- 2) การออกหน่วยบริการตรวจสุขภาพช่องปากแก่ประชาชน
- 3) การให้คำปรึกษาแก่ประชาชนที่มารับบริการตรวจสุขภาพช่องปาก
- 4) การสรุปประเมินผลและนำไปพัฒนาในปีต่อไป

8. งบประมาณดำเนินการ

โครงการย่อยที่ 1 การจัดรายการ “ฟันทอล์ค”

- ไม่มีค่าใช้จ่ายในการดำเนินกิจกรรม -

โครงการย่อยที่ 2 การจัดรายการวิทยุร่วมกับสถานีวิทยุกระจายเสียงแห่งประเทศไทย จังหวัดพิษณุโลก

- ไม่มีค่าใช้จ่ายในการดำเนินกิจกรรม -

โครงการย่อยที่ 3 กิจกรรม การออกให้บริการชุมชนด้านทันตสุขภาพ เนื่องในวันเปิดโลกกิจกรรม มหาวิทยาลัย

นเรศวร

รายได้ 15,600 บาท

แหล่งงบประมาณ : เงินงบประมาณรายได้ ประจำปีงบประมาณ พ.ศ. 2559

แผ่นดิน 10,000 บาท

แหล่งงบประมาณ : งบประมาณแผ่นดิน ประจำปีงบประมาณ พ.ศ. 2559

รายละเอียดค่าใช้จ่าย (จำแนกหมวดค่าใช้จ่ายเป็นไปตามระเบียบทางราชการ)

ลำดับ	รายการ	แผ่นดิน (บาท)	รายได้ (บาท)
1.	ค่าวัสดุสำนักงาน/โฆษณาและเผยแพร่	10,000	-
2.	ค่าอาหารกลางวันสำหรับบุคลากร	-	1,500
3.	ค่าอาหารว่างและเครื่องดื่มสำหรับบุคลากร	-	600
4.	ค่าอาหารกลางวันสำหรับนิสิต	-	7,500
5.	ค่าอาหารว่างและเครื่องดื่มสำหรับนิสิต	-	3,000
6.	ค่าวัสดุเชื้อเพลิงและหล่อลื่น	-	3,000
	รวม	10,000	15,600

โครงการย่อยที่ 4 กิจกรรม การออกให้บริการชุมชนด้านทันตสุขภาพ เนื่องในวันเด็กแห่งชาติ

รายได้ 29,000 บาท

แหล่งงบประมาณ : เงินงบประมาณรายได้ ประจำปีงบประมาณ พ.ศ. 2559

แผ่นดิน 20,000 บาท

แหล่งงบประมาณ : งบประมาณแผ่นดิน ประจำปีงบประมาณ พ.ศ. 2559

รายละเอียดค่าใช้จ่าย (จำแนกหมวดค่าใช้จ่ายเป็นไปตามระเบียบทางราชการ)

ลำดับ	รายการ	แผ่นดิน (บาท)	รายได้ (บาท)
1.	ค่าวัสดุสำนักงาน/โฆษณาและเผยแพร่/วิทยาศาสตร์การแพทย์	20,000	-
2.	ค่าอาหารกลางวันสำหรับบุคลากร	-	3,000
3.	ค่าอาหารว่างและเครื่องดื่มสำหรับบุคลากร	-	1,200
4.	ค่าอาหารกลางวันสำหรับนิสิต	-	12,000
5.	ค่าอาหารว่างและเครื่องดื่มสำหรับนิสิต	-	4,800
6.	ค่าพาหนะและค่าน้ำมันเชื้อเพลิงและหล่อลื่น	-	8,000
	รวม	20,000	29,000

9. ขั้นตอนและแผนการดำเนินงาน (PDCA)

โครงการย่อยที่ 1 การจัดรายการ “ฟันทอล์ค”

กิจกรรม	ปีงบประมาณ พ.ศ. 2559											
	ต.ค.	พ.ย.	ธ.ค.	ม.ค.	ก.พ.	มี.ค.	เม.ย.	พ.ค.	มิ.ย.	ก.ค.	ส.ค.	ก.ย.
ขั้นวางแผนงาน (P).....												
1. ประชุมคณะกรรมการ	↔											
ขั้นดำเนินการ (D).....												
1. ขออนุมัติโครงการ	↔											
2. ดำเนินโครงการ	←											→
ขั้นสรุปและประเมินผล (C)												
1. สรุปและประเมินผลโครงการ												↔
ขั้นปรับปรุงตามผลการประเมิน(A)												
1. ประชุมคณะกรรมการ												↔

โครงการย่อยที่ 2 การจัดรายการวิทยุร่วมกับสถานีวิทยุกระจายเสียงแห่งประเทศไทย จังหวัดพิษณุโลก

กิจกรรม	ปีงบประมาณ พ.ศ. 2559											
	ต.ค.	พ.ย.	ธ.ค.	ม.ค.	ก.พ.	มี.ค.	เม.ย.	พ.ค.	มิ.ย.	ก.ค.	ส.ค.	ก.ย.
ขั้นวางแผนงาน (P).....												
1. จัดตารางการจัดรายการวิทยุประจำปี 2559	↔											
ขั้นดำเนินการ (D).....												
1. ขออนุมัติโครงการ	↔											
2. ดำเนินโครงการ	←											→
ขั้นสรุปและประเมินผล (C)												
1. สรุปและประเมินผลโครงการ												↔
ขั้นปรับปรุงตามผลการประเมิน(A)												
1. ประชุมคณะกรรมการ												↔

โครงการย่อยที่ 3 การออกให้บริการชุมชนด้านทันตสุขภาพ เนื่องในวันเปิดโลกกิจกรรม มหาวิทยาลัยนเรศวร

กิจกรรม	ปีงบประมาณ พ.ศ. 2559											
	ต.ค.	พ.ย.	ธ.ค.	ม.ค.	ก.พ.	มี.ค.	เม.ย.	พ.ค.	มิ.ย.	ก.ค.	ส.ค.	ก.ย.
ขั้นวางแผนงาน (P).....												
1. ประชุมคณะกรรมการ										↔		
ขั้นดำเนินการ (D).....												
1. ขออนุมัติโครงการ										↔	↔	
2. ดำเนินโครงการ										←	↔	
ขั้นสรุปและประเมินผล (C)												
1. สรุปและประเมินผลโครงการ												↔
ขั้นปรับปรุงตามผลการประเมิน(A)												
1. ประชุมคณะกรรมการ												↔

โครงการย่อยที่ 4 การออกให้บริการชุมชนด้านทันตสุขภาพ เนื่องในวันเด็กแห่งชาติ

กิจกรรม	ปีงบประมาณ พ.ศ. 2559											
	ต.ค.	พ.ย.	ธ.ค.	ม.ค.	ก.พ.	มี.ค.	เม.ย.	พ.ค.	มิ.ย.	ก.ค.	ส.ค.	ก.ย.
ชั้นวางแผนงาน (P).....												
1. ประชุมคณะกรรมการ			↔									
ชั้นดำเนินการ (D).....												
1. ขออนุมัติโครงการ			↔	↔								
2. ดำเนินโครงการ				↔								
ชั้นสรุปและประเมินผล (C)												
1. สรุปและประเมินผลโครงการ					↔							
ชั้นปรับปรุงตามผลการประเมิน(A)												
1. ประชุมคณะกรรมการ					↔							

10. วัน เวลา และสถานที่ในการดำเนินการ

โครงการย่อยที่ 1 การจัดรายการ “ฟันทอล์ค”

- 1) วัน เวลา ในการจัดกิจกรรม ทุกวันจันทร์ ตั้งแต่เดือนตุลาคม 2558 – กันยายน 2559
- 2) สถานที่จัดกิจกรรม สถานีวิทยุกระจายเสียง มหาวิทยาลัยนเรศวร

โครงการย่อยที่ 2 การจัดรายการวิทยุร่วมกับสถานีวิทยุกระจายเสียงแห่งประเทศไทย จังหวัดพิษณุโลก

- 1) วัน เวลา ในการจัดกิจกรรม ทุกวันพุธแรกของเดือน ตั้งแต่เดือนมกราคม 2559 – ธันวาคม 2559
- 2) สถานที่จัดกิจกรรม สถานีวิทยุกระจายเสียงแห่งประเทศไทย จังหวัดพิษณุโลก

โครงการย่อยที่ 3 การออกให้บริการชุมชนด้านทันตสุขภาพ เนื่องในวันเปิดโลกกิจกรรม

- 1) วัน เวลา ในการจัดกิจกรรม ช่วงเดือนสิงหาคม 2559
- 2) สถานที่จัดกิจกรรม มหาวิทยาลัยนเรศวร

โครงการย่อยที่ 4 การออกให้บริการชุมชนด้านทันตสุขภาพ เนื่องในวันเด็กแห่งชาติ

- 1) วัน เวลา ในการจัดกิจกรรม วันเสาร์ที่ 9 มกราคม 2559
- 2) สถานที่จัดกิจกรรม กองบิน 46 สนามบินพิษณุโลก

11. ผลที่คาดว่าจะได้รับ

โครงการย่อยที่ 1 การจัดรายการ “ฟันทอล์ค”

- 1) ประชาชนได้รับความรู้และเกิดทัศนคติที่ดีต่อการดูแลสุขภาพภายในช่องปาก ตลอดจนสามารถป้องกันและสร้างเสริมสุขภาพของตนเองได้อย่างถูกต้องต่อไป
- 2) คณะทันตแพทยศาสตร์ มหาวิทยาลัยนเรศวร ได้เป็นที่รู้จักในฐานะศูนย์กลางความรู้ทางวิชาการแก่ประชาชนในเขตจังหวัดภาคเหนือตอนล่าง

โครงการย่อยที่ 2 การจัดรายการวิทยุกระจายเสียงแห่งประเทศไทย จังหวัดพิษณุโลก

- 1) ประชาชนได้รับความรู้และเกิดทัศนคติที่ดีต่อการดูแลสุขภาพภายในช่องปาก ตลอดจนสามารถป้องกันและสร้างเสริมสุขภาพของตนเองได้อย่างถูกต้องต่อไป
- 2) คณะทันตแพทยศาสตร์ มหาวิทยาลัยนเรศวร ได้เป็นที่รู้จักในฐานะศูนย์กลางความรู้ทางวิชาการแก่ประชาชนในเขตจังหวัดภาคเหนือตอนล่าง

โครงการย่อยที่ 3 การออกให้บริการชุมชนด้านทันตสุขภาพ เนื่องในวันเปิดโลกกิจกรรม

- 1) นิสิตชั้นปีที่ 1 ได้รับการตรวจสุขภาพช่องปาก และคำแนะนำในการดูแลสุขภาพช่องปากอย่างถูกวิธี สามารถป้องกันและสร้างเสริมสุขภาพของตนเองได้อย่างถูกต้องต่อไป

โครงการย่อยที่ 4 การออกให้บริการชุมชนด้านทันตสุขภาพ เนื่องในวันเด็กแห่งชาติ

- 1) ประชาชนได้รับการตรวจสุขภาพช่องปาก และคำแนะนำในการดูแลสุขภาพช่องปากอย่างถูกวิธี สามารถป้องกันและสร้างเสริมสุขภาพของตนเองได้อย่างถูกต้องต่อไป
- 2) คณะทันตแพทยศาสตร์ มหาวิทยาลัยนเรศวร ได้เป็นที่รู้จักในฐานะศูนย์กลางความรู้ทางวิชาการแก่ประชาชนในเขตจังหวัดภาคเหนือตอนล่าง

12. ตัวชี้วัดความสำเร็จโครงการ (KPI)

โครงการย่อยที่ 1 การจัดรายการ “ฟันทอล์ค”

ปริมาณ	คุณภาพ	เวลา	ต้นทุน
จัดรายการอย่างน้อย 40 ครั้ง/ปี	เนื้อหาสาระที่น่าสนใจในรายการ เกี่ยวข้องกับการส่งเสริมสุขภาพช่องปากที่ดีสำหรับประชาชน	ดำเนินโครงการเสร็จสิ้นภายในเวลาที่กำหนด	ใช้งบประมาณในการดำเนินโครงการเป็นไปตามแผนกำหนดไว้

โครงการย่อยที่ 2 การจัดรายการวิทยุร่วมกับสถานีวิทยุกระจายเสียงแห่งประเทศไทย จังหวัดพิษณุโลก

ปริมาณ	คุณภาพ	เวลา	ต้นทุน
จัดรายการ 12 ครั้ง/ปี	เนื้อหาสาระที่น่าสนใจในรายการ เกี่ยวข้องกับการส่งเสริมสุขภาพช่องปากที่ดีสำหรับประชาชน	ดำเนินโครงการเสร็จสิ้นภายในเวลาที่กำหนด	ใช้งบประมาณในการดำเนินโครงการเป็นไปตามแผนกำหนดไว้

โครงการย่อยที่ 3 การออกให้บริการชุมชนด้านทันตสุขภาพ เนื่องในวันเปิดโลกกิจกรรม

ปริมาณ	คุณภาพ	เวลา	ต้นทุน
1. ออกให้บริการตรวจสุขภาพช่องปากแก่นิสิต มน.ปี 1 อย่างน้อย 1 ครั้ง/ปี 2. มีผู้เข้าร่วมโครงการอย่างน้อยร้อยละ 80 ของเป้าหมาย	- ความพึงพอใจของผู้มารับบริการอยู่ในระดับดีขึ้นไป - ผู้รับบริการได้รับความรู้เกี่ยวกับการดูแลสุขภาพช่องปากที่ถูกต้องเหมาะสม	ดำเนินโครงการเสร็จสิ้นภายในเวลาที่กำหนด	ใช้งบประมาณในการดำเนินโครงการเป็นไปตามแผนกำหนดไว้

โครงการย่อยที่ 4 การออกให้บริการชุมชนด้านทันตสุขภาพ เนื่องในวันเด็กแห่งชาติ

ปริมาณ	คุณภาพ	เวลา	ต้นทุน
1. ออกให้บริการตรวจสุขภาพช่องปากแก่ประชาชนอย่างน้อย 1 ครั้ง/ปี 2. มีผู้เข้าร่วมโครงการอย่างน้อยร้อยละ 80 ของเป้าหมาย	- ความพึงพอใจของผู้มารับบริการอยู่ในระดับดีขึ้นไป - ผู้รับบริการได้มีส่วนร่วมกิจกรรมที่จัดขึ้นและได้รับความรู้เกี่ยวกับการดูแลสุขภาพช่องปากที่ถูกต้องเหมาะสม	ดำเนินโครงการเสร็จสิ้นภายในเวลาที่กำหนด	ใช้งบประมาณในการดำเนินโครงการเป็นไปตามแผนกำหนดไว้

13. ตัวชี้วัดประกอบการประกันคุณภาพตามเกณฑ์มาตรฐาน

- ก.พ.ร. ตัวชี้วัดที่.....
 สกอ. ตัวชี้วัดที่....3.1 (ระดับคณะ).....
 สมศ. ตัวชี้วัดที่.....
 สงป. ตัวชี้วัดที่.....

14. การติดตามและประเมินผลโครงการ

โครงการย่อยที่ 1 การจัดรายการ “ฟันทอล์ค”

1) การเผยแพร่รายการวิทยุฟันทอล์คครอบคลุมพื้นที่จังหวัดพิษณุโลก และ 7 จังหวัดใกล้เคียงในเขตภาคเหนือตอนล่าง

โครงการย่อยที่ 2 การจัดรายการวิทยุร่วมกับสถานีวิทยุกระจายเสียงแห่งประเทศไทย จังหวัดพิษณุโลก

1) การเผยแพร่รายการวิทยุครอบคลุมพื้นที่จังหวัดพิษณุโลก และ 7 จังหวัดใกล้เคียงในเขตภาคเหนือตอนล่าง

โครงการย่อยที่ 3 การออกให้บริการชุมชนด้านทันตสุขภาพ เนื่องในวันเปิดโลกกิจกรรม

- 1) ออกให้บริการอย่างน้อย 1 ครั้งต่อปี
- 2) มีผู้เข้าร่วมเข้าร่วมโครงการอย่างน้อยร้อยละ 80 ของเป้าหมาย
- 3) ผลประเมินของผู้มารับการตรวจสุขภาพช่องปากอยู่ในระดับดีขึ้น

โครงการย่อยที่ 4 การออกให้บริการชุมชนด้านทันตสุขภาพ เนื่องในวันเด็กแห่งชาติ

- 1) ออกให้บริการอย่างน้อย 1 ครั้งต่อปี
- 2) มีผู้เข้าร่วมเข้าร่วมโครงการอย่างน้อยร้อยละ 80 ของเป้าหมาย
- 3) ผลประเมินของผู้มารับการตรวจสุขภาพช่องปากอยู่ในระดับดีขึ้น

โครงการตามแผนปฏิบัติการประจำปีงบประมาณ พ.ศ. 2559 มหาวิทยาลัยนเรศวร
หน่วยงาน คณะทันตแพทยศาสตร์

1. รหัสโครงการ ทพ.0403/59

ชื่อโครงการ โครงการอบรมเชิงปฏิบัติการ เรื่อง การช่วยเหลือผู้ป่วยในภาวะเจ็บป่วยฉุกเฉิน

2. ความสอดคล้องกับพันธกิจ

- | | |
|--|---|
| <input checked="" type="checkbox"/> การผลิตบัณฑิต | <input type="checkbox"/> การวิจัย |
| <input checked="" type="checkbox"/> การบริการวิชาการแก่สังคม | <input type="checkbox"/> การทำนุบำรุงศิลปวัฒนธรรม |
| <input type="checkbox"/> การบริหารจัดการ | |

3. ความสอดคล้องกับประเด็นยุทธศาสตร์

3.1 ประเด็นยุทธศาสตร์มหาวิทยาลัย

- | |
|---|
| <input type="checkbox"/> เป็นเลิศทางการวิจัย (กลยุทธ์ที่.....มาตรการ.....) |
| <input checked="" type="checkbox"/> ผลิตบัณฑิตมีคุณภาพ ทำงานได้รับค่าตอบแทนสูง (กลยุทธ์ที่ 2.4 มาตรการ 2.4.2) |
| <input type="checkbox"/> ความสัมพันธ์กับศิษย์เก่าอย่างเข้มแข็งและยั่งยืน (กลยุทธ์ที่.....มาตรการ.....) |
| <input type="checkbox"/> ระบบบริหารในหลักธรรมาภิบาลและโปร่งใสตรวจสอบได้ (กลยุทธ์ที่.....มาตรการ.....) |

3.2 ประเด็นยุทธศาสตร์ของคณะ/หน่วยงาน

- | | | | | | |
|--|---|------------|---|------------|---|
| <input checked="" type="checkbox"/> ประเด็นยุทธศาสตร์ที่ | 2 | กลยุทธ์ที่ | 1 | มาตรการที่ | - |
| <input checked="" type="checkbox"/> ประเด็นยุทธศาสตร์ที่ | 5 | กลยุทธ์ที่ | 4 | มาตรการที่ | - |

3.3 อัตลักษณ์นิสิต 5 ก

- มี ไม่มี

ประเภทอัตลักษณ์	ตัวชี้วัด
<input checked="" type="checkbox"/> เก่งงาน	<input checked="" type="checkbox"/> ความสามารถในการนำความรู้ไปประยุกต์ใช้ในการประกอบวิชาชีพอย่างสร้างสรรค์ <input type="checkbox"/> มีความรับผิดชอบ กล่าวหาญ เสียสละ อดทน ขยันหมั่นเพียร มุ่งมั่นสู่ความสำเร็จ <input type="checkbox"/> มีความสามารถในการใช้ภาษาไทย ภาษาอังกฤษ และเทคโนโลยีสารสนเทศได้เป็นอย่างดี <input type="checkbox"/> มีจรรยาบรรณในวิชาชีพ
<input checked="" type="checkbox"/> เก่งคน	<input type="checkbox"/> มีมนุษยสัมพันธ์ทั้งการพูด และการวางตัว <input type="checkbox"/> มีจิตสาธารณะ <input checked="" type="checkbox"/> มีความสามารถทำงานที่เป็นทีม <input type="checkbox"/> มีความเข้าใจตนเองและผู้อื่น
<input type="checkbox"/> เก่งคิด	<input type="checkbox"/> มีความคิดริเริ่มสร้างสรรค์ <input type="checkbox"/> ใฝ่เรียนรู้ <input type="checkbox"/> ทักษะคิดเชิงบวก <input type="checkbox"/> ผลงานนวัตกรรม
<input type="checkbox"/> เก่งครองชีวิต	<input type="checkbox"/> มีพฤติกรรมที่ดีในการเรียน <input type="checkbox"/> มีพฤติกรรมที่ดีในการใช้ชีวิต (ปลอดอบายมุข)
<input checked="" type="checkbox"/> เก่งพิชิตปัญหา	<input type="checkbox"/> มีความสามารถในการแก้ปัญหาส่วนตัว <input checked="" type="checkbox"/> มีความสามารถในการแก้ปัญหาการงาน

3.4 บริการวิชาการ

มี ไม่มี

3.4.1 เป้าหมายตัวชี้วัด

เป้าหมายตัวบ่งชี้	เชิงปริมาณ	เชิงคุณภาพ	เชิงเวลา	เชิงต้นทุน
ผลลัพธ์	- ร้อยละผู้เข้าร่วมโครงการ มีความรู้เพิ่มขึ้นจากการอบรม ไม่ต่ำกว่า 80% - จำนวนผู้เข้าร่วมโครงการ ร้อยละ 100 ผ่านการทดสอบ ทั้งภาคทฤษฎีและภาคปฏิบัติ	- ความพึงพอใจของผู้เข้าร่วมโครงการ อยู่ในระดับดีขึ้นไป - ผู้เข้าร่วมโครงการมีองค์ความรู้และสามารถช่วยเหลือผู้อื่นได้อย่างมีประสิทธิภาพ และประสิทธิผล	-	-
ผลผลิต	- จำนวนผู้เข้าร่วมโครงการ อย่างน้อย 80%	- นำองค์ความรู้ที่ได้จากการอบรม นำมาประยุกต์ใช้/ข้อปฏิบัติให้เข้ากับบริบทของโรงพยาบาลทันตกรรมได้	- ร้อยละของโครงการที่เสร็จภายในระยะเวลาที่กำหนด	- ดำเนินการภายในงบประมาณที่กำหนดไว้

3.4.2 การบูรณาการโครงการบริการวิชาการแก่สังคม เข้ากับการเรียนการสอนและการวิจัย (โปรดใส่เครื่องหมาย ✓ ในตัวชี้วัดและเป้าหมายภายใต้โครงการ ตอบได้มากกว่า 1)

จำนวนนิสิตที่ลงฝึกงาน 180 คน (นิสิตระดับบัณฑิตศึกษา, นิสิตทันตแพทย์ และนิสิตผู้ช่วยทันตแพทย์)

จำนวนรายวิชา/หลักสูตรที่มีการบูรณาการ 2 วิชา ระบุรายชื่อวิชา 1) รายวิชาศัลยศาสตร์ช่องปาก 2 (Oral Surgery II) รหัสวิชา 601452 2) รายวิชาศัลยศาสตร์ช่องปาก 3 (Oral Surgery III)

จำนวนหนังสือ/ตำราที่ได้จากการดำเนินกิจกรรม เล่ม ระบุชื่อหนังสือ/ตำรา

จำนวนหัวข้อวิทยานิพนธ์ที่ได้จากการดำเนินโครงการหัวข้อ ระบุหัวข้อวิทยานิพนธ์

โครงการที่ดำเนินการครั้งนี้เป็นโครงการบริการวิชาการที่ดำเนินการต่อเนื่องจากปี พ.ศ. 2556 ระบุรายละเอียดกิจกรรมต่อเนื่องที่เกิดขึ้นเป็นกิจกรรมต่อเนื่องทุกกิจกรรม.....

ร้อยละความพึงพอใจจากผลกระทบและความคุ้มค่า ของการดำเนินโครงการ

จำนวนโครงการวิจัยที่นำไปถ่ายทอด โครงการ ระบุชื่อโครงการวิจัย

ร้อยละของปัญหาในชุมชนที่ลดลง

ร้อยละของประชาชนที่นำความรู้ไปใช้ประโยชน์ในการแก้ไขปัญหา

จำนวนกิจกรรมเชิงสาธารณะที่เกิดขึ้น กิจกรรม ระบุชื่อกิจกรรม

รายได้ของชุมชนหรือสิ่งประดิษฐ์ที่เกิดจากการบริการวิชาการ บาท / ชิ้นงาน ระบุชื่อสิ่งประดิษฐ์.....

โครงการมีผลกระทบในระดับประเทศในด้านใด (เช่นด้านสิ่งแวดล้อม,ด้านสุขภาพ,ด้านพลังงาน ฯลฯ)

จำนวนหน่วยงานหรือชุมชนที่นำผลการดำเนินงานไปใช้ให้เกิดประโยชน์ หน่วยงานหรือชุมชน ระบุชื่อหน่วยงานหรือชุมชน

3.4.3 การประเมินผลสำเร็จและการบูรณาการทางบริการวิชาการ (โปรดใส่เครื่องหมาย ✓ ภายใต้การประเมินความสำเร็จและการบูรณาการบริการวิชาการ)

ด้านการเรียนการสอน

ระดับความคิดเห็นของนิสิตที่มีต่อการบูรณาการด้านการเรียนการสอน 1) รายวิชาศัลยศาสตร์ช่องปาก 2 (Oral Surgery II) รหัสวิชา 601452 2) รายวิชาศัลยศาสตร์ช่องปาก 3 (Oral Surgery III) อยู่ในระดับดี

อื่นๆ

ด้านการวิจัย

จำนวนโจทย์วิจัย ที่ได้จากการดำเนินโครงการบริการวิชาการ ที่ยื่นเสนอขอรับงบประมาณ โจทย์วิจัย ระบุชื่อโจทย์วิจัย

3.4.4 การติดตามผลการประเมินผลสำเร็จและการบูรณาการทางบริการวิชาการ

- นำเข้าที่ประชุมคณะกรรมการมาตรฐานโรงพยาบาลทันตกรรม เพื่อวางแผนปรับปรุงการบูรณาการด้านใด
 - ด้านผลิตบัณฑิต
 - ด้านการวิจัย
 - ด้านการบริการวิชาการแก่สังคม
 - ด้านการทำนุบำรุงศิลปวัฒนธรรม
- อื่นๆ

3.4.5 การนำผลประเมินไปพัฒนาและปรับปรุงการบูรณาการทางบริการวิชาการ

ด้านการเรียนการสอน

- จำนวนรายวิชา/หลักสูตรที่ได้รับการปรับปรุง วิชา ระบุรายวิชา
(ที่เกิดการนำผลการบูรณาการไปปรับปรุง)
- จำนวนรายวิชาที่เปิดใหม่ วิชา ระบุรายวิชา

4. ผู้รับผิดชอบ

4.1 หน่วยงานที่รับผิดชอบ	โรงพยาบาลทันตกรรม	โทร 6951
4.2 ผู้รับผิดชอบ	คณะกรรมการทีมช่วยเหลือฉุกเฉิน โรงพยาบาลทันตกรรม	โทร 6951
4.3 ผู้ประสานงาน	นางสาวไพลิน พิชา	โทร 6951
4.4 ผู้รายงานผล	นางสาวไพลิน พิชา	โทร 6951

5. หลักการและเหตุผล

การอบรมเชิงปฏิบัติการ เรื่อง การช่วยเหลือผู้ป่วยในภาวะเจ็บป่วยฉุกเฉิน เป็นการเตรียมความพร้อมในกรณี ที่อาจเกิดอุบัติเหตุหรือเกิดภาวะฉุกเฉินภายในโรงพยาบาลทันตกรรม ซึ่งผู้ป่วยที่มาขอรับการรักษาที่มีทั้งผู้ป่วยที่มีสุขภาพ สมบูรณ์แข็งแรงและผู้ป่วยที่มีได้มีเฉพาะโรคในช่องปากเพียงอย่างเดียว โดยโรงพยาบาลทันตกรรมไม่สามารถปฏิเสธหรือเลือก ผู้ป่วยได้ แต่ยังมีโรคเฉพาะทางระบบอื่นๆ ร่วมด้วย ซึ่งอาจเป็นปัจจัยในการเกิดอุบัติเหตุหรือเกิดภาวะฉุกเฉินภายในโรงพยาบาล ทันตกรรมได้

ดังนั้น การอบรมเชิงปฏิบัติการ เรื่อง การช่วยเหลือผู้ป่วยในภาวะเจ็บป่วยฉุกเฉิน จึงมีความจำเป็นอย่างยิ่งที่ บุคลากรและนิสิตทันตแพทย์ คณะทันตแพทยศาสตร์ ต้องมีองค์ความรู้รวมทั้งความสามารถในการให้การวินิจฉัยและการ ช่วยเหลือผู้ป่วยเบื้องต้นในกรณีที่มีภาวะฉุกเฉินเกิดขึ้น ก่อนที่จะเคลื่อนย้ายผู้ป่วยหรือนำส่งโรงพยาบาล/สถานพยาบาล เพื่อรับ การรักษาที่เหมาะสมต่อไป โดยเน้นลงมือปฏิบัติจริงเพื่อนำไปใช้ได้จริง อีกทั้งเป็นการลดความเสี่ยงต่อการเสียชีวิต รวมถึงเป็น การพัฒนาศักยภาพบุคลากร พัฒนาการดำเนินงานด้านคุณภาพให้เป็นระบบและได้มาตรฐาน อันนำมาซึ่งการพัฒนาอย่าง ต่อเนื่องและยั่งยืนในโรงพยาบาลทันตกรรมต่อไป

6. วัตถุประสงค์

- 6.1 เพื่อให้บุคลากรและนิสิตทันตแพทย์ มีความรู้ ความเข้าใจเกี่ยวกับการปฐมพยาบาลเบื้องต้นอย่างถูกวิธี
- 6.2 เพื่อให้บุคลากรและนิสิตทันตแพทย์ สามารถช่วยเหลือผู้ป่วยฉุกเฉิน ณ จุดเกิดเหตุและระหว่างการนำส่ง โรงพยาบาล/สถานพยาบาล ได้อย่างถูกหลักวิชาการ
- 6.3 เพื่อสนับสนุนและส่งเสริมการจัดการเรียนการสอนในรายวิชาที่มีการปฏิบัติงานทางคลินิกทันตกรรมของ นิสิตระดับบัณฑิตศึกษา, นิสิตทันตแพทย์ และนิสิตผู้ช่วยทันตแพทย์
- 6.4 เป็นการสร้างเครือข่ายระหว่างโรงพยาบาลและหน่วยงานรัฐร่วมกันและสามารถต่อยอดในการพัฒนาร่วมกัน

7. เป้าหมายของโครงการ

7.1. เป้าหมายการดำเนินงาน

เป้าหมาย	จำนวน	หน่วยนับ
อาจารย์/บุคลากร	120	คน
นิสิตทันตแพทย์	300	คน
จำนวนผู้เข้าร่วมโครงการจำนวนทั้งสิ้น	420	คน

7.2. กิจกรรม/เนื้อหาที่จะดำเนินการ

- 1) บรรยายภาคทฤษฎี เกี่ยวกับการให้ความรู้การช่วยเหลือผู้ป่วยในภาวะเจ็บป่วยฉุกเฉิน
- 2) แบ่งกลุ่มฝึกปฏิบัติ

8. งบประมาณดำเนินการ

- รายได้ 0 บาท
- แผ่นดิน 45,600 บาท

แหล่งงบประมาณ : งบประมาณแผ่นดิน ประจำปีงบประมาณ พ.ศ. 2559

รายละเอียดค่าใช้จ่าย (จำแนกหมวดค่าใช้จ่ายเป็นไปตามระเบียบทางราชการ)

ลำดับ	รายการ	แผ่นดิน (บาท)	รายได้ (บาท)
1	ค่าตอบแทนวิทยากร	30,000	-
2	ค่าอาหารกลางวันบุคลากร	9,600	-
3	ค่าอาหารว่างและเครื่องดื่มบุคลากร	6,000	-
รวม		45,600	-

9. ขั้นตอนและแผนการดำเนินงาน (PDCA)

กิจกรรม	ปีงบประมาณ พ.ศ. 2559											
	ต.ค.	พ.ย.	ธ.ค.	ม.ค.	ก.พ.	มี.ค.	เม.ย.	พ.ค.	มิ.ย.	ก.ค.	ส.ค.	ก.ย.
ขั้นวางแผนงาน (P) 1 ประชุมวางแผนโครงการ				↔								
ขั้นดำเนินการ (D) 1. ประสานงานกับหน่วยงานที่เกี่ยวข้อง 1. ขออนุมัติดำเนินโครงการ 2. ประชาสัมพันธ์โครงการ 3. เตรียมสถานที่ 4. ดำเนินโครงการ					↔	↔	↔	↔				
ขั้นสรุปและประเมินผล (C) 1. วิเคราะห์ข้อมูลเพื่อประเมินผล 2. จัดทำสรุปผลการดำเนินโครงการ ต่อคณะกรรมการประจำคณะฯ								↔	↔			
ขั้นปรับปรุงตามผลการประเมิน(A) 1. นำสรุปผลการดำเนินโครงการและข้อเสนอแนะ เข้าที่ประชุมทีมช่วยเหลือฉุกเฉิน										↔		

10. วัน เวลา และสถานที่ในการดำเนินการ

- 1) วัน เวลา ในการจัดกิจกรรม วันที่ 11 พฤษภาคม 2559
- 2) สถานที่จัดกิจกรรม โรงพยาบาลทันตกรรม คณะทันตแพทยศาสตร์ มหาวิทยาลัยนเรศวร

11. ผลที่คาดว่าจะได้รับ

- 1) บุคลากรและนิสิตทันตแพทย์ คณะทันตแพทยศาสตร์ มีความรู้ความเข้าใจเกี่ยวกับการปฐมพยาบาลเบื้องต้นอย่างถูกวิธี
- 2) บุคลากรและนิสิตทันตแพทย์ คณะทันตแพทยศาสตร์ สามารถช่วยเหลือผู้ป่วยฉุกเฉิน ณ จุดเกิดเหตุและระหว่าง การนำส่งโรงพยาบาล/สถานพยาบาล ได้อย่างถูกหลักวิชาการ
- 3) เป็นการสนับสนุนและส่งเสริมการจัดการเรียนการสอน ในรายวิชาที่มีการปฏิบัติงานทางคลินิกของนิสิตระดับ บัณฑิตศึกษา นิสิตทันตแพทย์ และนิสิตผู้ช่วยทันตแพทย์
- 4) เป็นการสร้างเครือข่ายระหว่างโรงพยาบาล/หน่วยงานของรัฐร่วมกัน

12. ตัวชี้วัดความสำเร็จโครงการ (KPI)

ปริมาณ	คุณภาพ	เวลา	ต้นทุน
- มีผู้เข้าร่วมอบรมอย่างน้อย ร้อยละ 80 - จำนวนผู้เข้าร่วมอบรม ร้อยละ 100 ผ่านการ ทดสอบทั้งภาคทฤษฎีและ ภาคปฏิบัติ	- ความพึงพอใจของผู้เข้าร่วม โครงการจากการแจก แบบสอบถามอยู่ในระดับดีขึ้นไป - ผู้เข้าร่วมโครงการมีองค์ความรู้ และสามารถช่วยเหลือฉุกเฉินได้ อย่างมีประสิทธิภาพและ ประสิทธิภาพ - นำองค์ความรู้ที่ได้จากการ อบรมฯ นำมาประยุกต์ใช้/ข้อ ปฏิบัติ/แนวทางการปฏิบัติให้เข้า กับบริบทของโรงพยาบาลทันต- กรรมได้	- ดำเนินการเสร็จสิ้นภายใน เวลาที่กำหนด	- ใช้งบประมาณในการ ดำเนินโครงการไม่เกิน งบประมาณที่กำหนด

13. ตัวชี้วัดประกอบการประกันคุณภาพตามเกณฑ์มาตรฐาน

- | | |
|---|---|
| <input type="checkbox"/> ก.พ.ร. ตัวชี้วัดที่..... | <input type="checkbox"/> สมศ. ตัวชี้วัดที่..... |
| <input checked="" type="checkbox"/> สกอ. ตัวชี้วัดที่.....3.1 (ระดับคณะ)..... | <input type="checkbox"/> สงป. ตัวชี้วัดที่..... |

14. การติดตามและประเมินผลโครงการ

- 1) มีผู้เข้าร่วมอบรมอย่างน้อยร้อยละ 80 ของเป้าหมายและมีผลการประเมินความพึงพอใจในการทำกิจกรรมต่างๆ อยู่ในระดับไม่ต่ำกว่า ดี

โครงการตามแผนปฏิบัติการประจำปีงบประมาณ พ.ศ. 2559 มหาวิทยาลัยนเรศวร
หน่วยงาน คณะทันตแพทยศาสตร์

1. รหัสโครงการ ทพ.0404/59

ชื่อโครงการ โครงการอบรมพัฒนาศักยภาพของบุคลากร เรื่อง การช่วยฟื้นคืนชีพขั้นสูง

2. ความสอดคล้องกับพันธกิจ

- | | |
|--|---|
| <input type="checkbox"/> การผลิตบัณฑิต | <input type="checkbox"/> การวิจัย |
| <input checked="" type="checkbox"/> การบริการวิชาการแก่สังคม | <input type="checkbox"/> การทำนุบำรุงศิลปวัฒนธรรม |
| <input checked="" type="checkbox"/> การบริหารจัดการ | |

3. ความสอดคล้องกับประเด็นยุทธศาสตร์

3.1 ประเด็นยุทธศาสตร์มหาวิทยาลัย

- เป็นเลิศทางการวิจัย (กลยุทธ์ที่.....มาตรการ.....)
- ผลิตบัณฑิตมีคุณภาพ ทำงานได้รับค่าตอบแทนสูง (กลยุทธ์ที่..... มาตรการ.....)
- ความสัมพันธ์กับศิษย์เก่าอย่างเข้มแข็งและยั่งยืน (กลยุทธ์ที่.....มาตรการ.....)
- ระบบบริหารในหลักธรรมาภิบาลและโปร่งใสตรวจสอบได้ (กลยุทธ์ที่...4.1...มาตรการ....4.1.3.....)

3.2 ประเด็นยุทธศาสตร์ของคณะ/หน่วยงาน

- ประเด็นยุทธศาสตร์ที่ 5 กลยุทธ์ที่ 5.4 มาตรการที่ -

3.3 อัตลักษณ์นิสิต 5 ก

- มี ไม่มี

ประเภทอัตลักษณ์	ตัวชี้วัด
<input type="checkbox"/> เก่งงาน	<input type="checkbox"/> ความสามารถในการนำความรู้ไปประยุกต์ใช้ในการประกอบวิชาชีพอย่างสร้างสรรค์ <input type="checkbox"/> มีความรับผิดชอบ กล้าหาญ เสียสละ อดทน ขยันหมั่นเพียร มุ่งมั่นสู่ความสำเร็จ <input type="checkbox"/> มีความสามารถในการใช้ภาษาไทย ภาษาอังกฤษ และเทคโนโลยีสารสนเทศได้เป็นอย่างดี <input type="checkbox"/> มีจรรยาบรรณในวิชาชีพ
<input type="checkbox"/> เก่งคน	<input type="checkbox"/> มีมนุษยสัมพันธ์ทั้งการพูด และการวางตัว <input type="checkbox"/> มีจิตสาธารณะ <input type="checkbox"/> มีความสามารถทำงานที่เป็นทีม <input type="checkbox"/> มีความเข้าใจตนเองและผู้อื่น
<input type="checkbox"/> เก่งคิด	<input type="checkbox"/> มีความคิดริเริ่มสร้างสรรค์ <input type="checkbox"/> ใฝ่เรียนรู้ <input type="checkbox"/> ทักษะคิดเชิงบวก <input type="checkbox"/> ผลงานนวัตกรรม
<input type="checkbox"/> เก่งครองชีวิต	<input type="checkbox"/> มีพฤติกรรมที่ดีในการเรียน <input type="checkbox"/> มีพฤติกรรมที่ดีในการใช้ชีวิต (ปลอดอบายมุข)
<input type="checkbox"/> เก่งพิชิตปัญหา	<input type="checkbox"/> มีความสามารถในการแก้ปัญหาส่วนตัว <input type="checkbox"/> มีความสามารถในการแก้ปัญหาการงาน

3.4 บริการวิชาการ

มี ไม่มี

3.4.1 เป้าหมายตัวชี้วัด

เป้าหมายตัวบ่งชี้	เชิงปริมาณ	เชิงคุณภาพ	เชิงเวลา	เชิงต้นทุน
ผลลัพธ์	ร้อยละผู้เข้าร่วมโครงการ มีความรู้เพิ่มขึ้นจากการอบรม ไม่ต่ำกว่า 80%	ผู้เข้าร่วมโครงการ นำองค์ความรู้มาเผยแพร่แก่บุคลากรภายในโรงพยาบาลทันตกรรมได้	-	-
ผลผลิต	จำนวนผู้เข้าร่วมโครงการ อย่างน้อย 90%	-	ร้อยละของโครงการที่เสร็จภายในระยะเวลาที่กำหนด	ดำเนินการภายในงบประมาณที่กำหนดไว้

3.4.2 การบูรณาการโครงการบริการวิชาการแก่สังคม เข้ากับการเรียนการสอนและการวิจัย (โปรดใส่เครื่องหมาย ✓ ในตัวชี้วัด และเป้าหมายภายใต้โครงการ ตอบได้มากกว่า 1)

- จำนวนนิสิตที่ลงฝึกงาน..... คน
- จำนวนรายวิชา/หลักสูตรที่มีการบูรณาการ.....วิชา
- จำนวนหนังสือ/ตำราที่ได้จากการดำเนินกิจกรรม เล่ม ระบุชื่อหนังสือ/ตำรา
- จำนวนหัวข้อวิทยานิพนธ์ที่ได้จากการดำเนินโครงการหัวข้อ ระบุหัวข้อวิทยานิพนธ์
- โครงการที่ดำเนินการครั้งนี้เป็นโครงการบริการวิชาการที่ดำเนินการต่อเนื่องจากปี พ.ศ. 2556
ระบุรายละเอียดกิจกรรมต่อเนื่องที่เกิดขึ้นเป็นกิจกรรมต่อเนื่องทุกกิจกรรม.....
- ร้อยละความพึงพอใจจากผลกระทบและความคุ้มค่า ของการดำเนินโครงการ
- จำนวนโครงการวิจัยที่นำไปถ่ายทอด โครงการ ระบุชื่อโครงการวิจัย
- ร้อยละของปัญหาในชุมชนที่ลดลง
- ร้อยละของประชาชนที่นำความรู้ไปใช้ประโยชน์ในการแก้ไขปัญหา
- จำนวนกิจกรรมเชิงสาธารณะที่เกิดขึ้น กิจกรรม ระบุชื่อกิจกรรม
- รายได้ของชุมชนหรือสิ่งประดิษฐ์ที่เกิดจากการบริการวิชาการ บาท / ชิ้นงาน ระบุชื่อสิ่งประดิษฐ์
- โครงการมีผลกระทบในระดับประเทศในด้านใด (เช่นด้านสิ่งแวดล้อม,ด้านสุขภาพ,ด้านพลังงาน ฯลฯ)
- จำนวนหน่วยงานหรือชุมชนที่นำผลการดำเนินงานไปใช้ให้เกิดประโยชน์ หน่วยงานหรือชุมชน ระบุชื่อหน่วยงานหรือชุมชน

3.4.3 การประเมินผลสำเร็จและการบูรณาการทางบริการวิชาการ (โปรดใส่เครื่องหมาย ✓ ภายใต้การประเมินผลสำเร็จ และการบูรณาการบริการวิชาการ)

ด้านการเรียนการสอน

- ระดับความคิดเห็นของนิสิตที่มีต่อการบูรณาการด้านการเรียนการสอน.....
- อื่นๆ

ด้านการวิจัย

- จำนวนโจทย์วิจัย ที่ได้จากการดำเนินโครงการบริการวิชาการ ที่ยื่นเสนอขอรับงบประมาณ
โจทย์วิจัย ระบุชื่อโจทย์วิจัย

3.4.4 การติดตามผลการประเมินผลสำเร็จและการบูรณาการทางบริการวิชาการ

- นำเข้าที่ประชุมคณะกรรมการมาตรฐานโรงพยาบาลทันตกรรม เพื่อวางแผนปรับปรุงการบูรณาการด้านใด
 - ด้านผลิตบัณฑิต
 - ด้านการวิจัย
 - ด้านการบริการวิชาการแก่สังคม
 - ด้านการทำนุบำรุงศิลปวัฒนธรรม
- อื่นๆ

3.4.5 การนำผลประเมินไปพัฒนาและปรับปรุงการบูรณาการทางบริการวิชาการ

ด้านการเรียนการสอน

- จำนวนรายวิชา/หลักสูตรที่ได้รับการปรับปรุง วิชา ระบุรายวิชา
(ที่เกิดการนำผลการบูรณาการไปปรับปรุง)
- จำนวนรายวิชาที่เปิดใหม่ วิชา ระบุรายวิชา

4. ผู้รับผิดชอบ

- | | | |
|--------------------------|---|----------|
| 4.1 หน่วยงานที่รับผิดชอบ | โรงพยาบาลทันตกรรม | โทร 6951 |
| 4.2 ผู้รับผิดชอบ | คณะกรรมการทีมช่วยเหลือฉุกเฉิน โรงพยาบาลทันตกรรม | โทร 6951 |
| 4.3 ผู้ประสานงาน | นางสาวไพลิน พิชา | โทร 6951 |
| 4.4 ผู้รายงานผล | นางสาวไพลิน พิชา | โทร 6951 |

5. หลักการและเหตุผล

การพัฒนาศักยภาพของบุคลากร โรงพยาบาลทันตกรรม คณะทันตแพทยศาสตร์ เกี่ยวกับการช่วยเหลือฟื้นคืนชีพขั้นสูง เป็นการพัฒนาต่อยอดองค์ความรู้ในการช่วยชีวิตขั้นพื้นฐาน เพื่อนำไปสู่กระบวนการเรียนรู้ เทคนิคการช่วยเหลือ รวมทั้งวัสดุ/อุปกรณ์ทางการแพทย์ที่เป็นสากล ซึ่งโรงพยาบาลทันตกรรม คณะทันตแพทยศาสตร์ มีวิสัยทัศน์ให้บริการทันตกรรมที่มีคุณภาพและได้มาตรฐานระดับประเทศ โดยเปิดให้บริการทางทันตกรรมแก่ประชาชนในเขตพื้นที่ภาคเหนือตอนล่าง จึงจำเป็นต้องส่งบุคลากรเข้าร่วมฝึกอบรมกับหน่วยงานที่เกี่ยวข้อง โดยเฉพาะสมาคมแพทย์โรคหัวใจแห่งประเทศไทยในพระบรมราชูปถัมภ์ เพื่อนำองค์ความรู้ที่ได้รับการฝึกอบรมมาเผยแพร่ และมาปรับใช้ให้เข้ากับบริบทของโรงพยาบาลทันตกรรมและปฏิบัติตามมาตรฐานโรงพยาบาลที่กำหนดไว้

6. วัตถุประสงค์

- 6.1 เพื่อให้อาจารย์/ทันตแพทย์ คณะทันตแพทยศาสตร์ มีความรู้ ความเข้าใจเกี่ยวกับการช่วยฟื้นคืนชีพขั้นสูงได้
- 6.2 เพื่อส่งเสริมการพัฒนาศักยภาพของบุคลากร คณะทันตแพทยศาสตร์ ในเรื่อง การช่วยฟื้นคืนชีพขั้นสูง
- 6.3 บุคลากรที่เข้าร่วมสัมมนา/อบรม สามารถนำองค์ความรู้ที่ได้รับมาเผยแพร่และประชาสัมพันธ์ข้อมูลแก่ผู้ที่เกี่ยวข้องทราบ
- 6.4 เป็นการสร้างเครือข่ายระหว่างโรงพยาบาลและหน่วยงานรัฐร่วมกันและสามารถต่อยอดในการพัฒนาร่วมกัน

7. เป้าหมายของโครงการ

7.1. เป้าหมายการดำเนินงาน

เป้าหมาย	จำนวน	หน่วยนับ
อาจารย์/ทันตแพทย์	3	คน
จำนวนผู้เข้าร่วมโครงการจำนวนทั้งสิ้น	3	คน

7.2. กิจกรรม/เนื้อหาที่จะดำเนินการ

- เข้าร่วมอบรม/สัมมนา ณ หน่วยงานภายนอกที่เกี่ยวข้อง

8. งบประมาณดำเนินการ

- รายได้ 0 บาท
- แผ่นดิน 35,000 บาท

แหล่งงบประมาณ : งบประมาณแผ่นดิน ประจำปีงบประมาณ พ.ศ. 2559

รายละเอียดค่าใช้จ่าย (จำแนกหมวดค่าใช้จ่ายเป็นไปตามระเบียบทางราชการ)

ลำดับ	รายการ	แผ่นดิน (บาท)	รายได้ (บาท)
1	ค่าเดินทางไปราชการ (ค่าเบี้ยเลี้ยง, ค่าพาหนะ, ค่าที่พัก)	15,000	-
2	ค่าอื่นๆ (ค่าลงทะเบียน)	20,000	-
รวม		35,000	-

9. ขั้นตอนและแผนการดำเนินงาน (PDCA)

กิจกรรม	ปีงบประมาณ พ.ศ. 2559											
	ต.ค.	พ.ย.	ธ.ค.	ม.ค.	ก.พ.	มี.ค.	เม.ย.	พ.ค.	มิ.ย.	ก.ค.	ส.ค.	ก.ย.
ขั้นวางแผนงาน (P) 1. ประชุมวางแผนโครงการ	←→											
ขั้นดำเนินการ (D) 1. ประสานงานกับหน่วยงานที่เกี่ยวข้อง 2. ขออนุมัติดำเนินโครงการ 3. ประชาสัมพันธ์โครงการ 4. ดำเนินโครงการ			←→	←→								→
ขั้นสรุปและประเมินผล (C) 1. วิเคราะห์ข้อมูลเพื่อประเมินผล 2. จัดทำสรุปผลการดำเนินโครงการต่อคณะกรรมการประจำคณะฯ												←→
ขั้นปรับปรุงตามผลการประเมิน(A) 1. นำสรุปผลการดำเนินโครงการและข้อเสนอแนะเข้าที่ประชุมทีมช่วยเหลือฉุกเฉิน												←→

10. วัน เวลา และสถานที่ในการดำเนินการ

- 1) วัน เวลา ในการจัดกิจกรรม กรกฎาคม 2559
- 2) สถานที่จัดกิจกรรม หน่วยงานภายนอกที่เกี่ยวข้อง เช่น สมาคมแพทย์โรคหัวใจแห่งประเทศไทย, มูลนิธิหัวใจแห่งประเทศไทย เป็นต้น

11. ผลที่คาดว่าจะได้รับ

- 1) อาจารย์/ทันตแพทย์ คณะทันตแพทยศาสตร์ ได้รับองค์ความรู้ที่ได้จากการเข้าร่วมอบรม/สัมมนาจากหน่วยงานภายนอกมาใช้ให้เข้ากับบริบทของโรงพยาบาลทันตกรรม คณะทันตแพทยศาสตร์ ได้
- 2) เพิ่มระดับความรู้และทักษะการช่วยฟื้นคืนชีพขั้นสูงของอาจารย์/ทันตแพทย์ คณะทันตแพทยศาสตร์ อย่างต่อเนื่อง ซึ่งเป็นปีที่สองในการเข้าฝึกอบรมฯ
- 3) เป็นการสร้างเครือข่ายระหว่างโรงพยาบาล/หน่วยงานของรัฐร่วมกัน

12. ตัวชี้วัดความสำเร็จโครงการ (KPI)

ปริมาณ	คุณภาพ	เวลา	ต้นทุน
มีอาจารย์/ทันตแพทย์ ร่วมอบรมอย่างน้อย 2 คน	มีการนำความรู้ที่ได้รับมาเผยแพร่ แก่บุคลากรภายในโรงพยาบาลได้	ดำเนินการเสร็จสิ้นภายใน เวลาที่กำหนด	ใช้งบประมาณในการดำเนินโครงการไม่เกินงบประมาณ ที่กำหนด

13. ตัวชี้วัดประกอบการประกันคุณภาพตามเกณฑ์มาตรฐาน

- ก.พ.ร. ตัวชี้วัดที่..... สมศ. ตัวชี้วัดที่.....
- สกอ. ตัวชี้วัดที่.....5.1(ระดับคณะ)..... สงป. ตัวชี้วัดที่.....

14. การติดตามและประเมินผลโครงการ

- 1) มีผู้เข้าร่วมอบรมอย่างน้อยจำนวน 2 คน ของเป้าหมาย
- 2) นำองค์ความรู้มาเผยแพร่ในรูปแบบการจัดกิจกรรมหรือคู่มือการช่วยฟื้นคืนชีพขั้นสูง

โครงการตามแผนปฏิบัติการประจำปีงบประมาณ พ.ศ. 2559 มหาวิทยาลัยนเรศวร
หน่วยงาน คณะทันตแพทยศาสตร์

1. รหัสโครงการ ทพ.0405/59

ชื่อโครงการ โครงการอบรมเชิงปฏิบัติการ เรื่อง การซ่อมหมี่ไฟในคณะทันตแพทยศาสตร์และโรงพยาบาลทันตกรรม 2

2. ความสอดคล้องกับพันธกิจ

- | | |
|---|---|
| <input type="checkbox"/> การผลิตบัณฑิต | <input type="checkbox"/> การวิจัย |
| <input type="checkbox"/> การบริการวิชาการแก่สังคม | <input type="checkbox"/> การทำนุบำรุงศิลปวัฒนธรรม |
| <input checked="" type="checkbox"/> การบริหารจัดการ | |

3. ความสอดคล้องกับประเด็นยุทธศาสตร์

3.1 ประเด็นยุทธศาสตร์มหาวิทยาลัย

- | |
|--|
| <input type="checkbox"/> เป็นเลิศทางการวิจัย (กลยุทธ์ที่.....มาตรการ.....) |
| <input type="checkbox"/> ผลิตบัณฑิตมีคุณภาพ ทำงานได้รับค่าตอบแทนสูง (กลยุทธ์ที่.....มาตรการ.....) |
| <input type="checkbox"/> ความสัมพันธ์กับศิษย์เก่าอย่างเข้มแข็งและยั่งยืน (กลยุทธ์ที่.....มาตรการ.....) |
| <input checked="" type="checkbox"/> ระบบบริหารในหลักธรรมาภิบาลและโปร่งใสตรวจสอบได้ (กลยุทธ์ที่ ..4.1... มาตรการ ..4.1.1,4.1.2..) |

3.2 ประเด็นยุทธศาสตร์ของคณะ/หน่วยงาน

- | | | | | | |
|--|---|------------|---|------------|---|
| <input checked="" type="checkbox"/> ประเด็นยุทธศาสตร์ที่ | 3 | กลยุทธ์ที่ | 3 | มาตรการที่ | - |
|--|---|------------|---|------------|---|

3.3 อัตลักษณ์นิสิต 5 ก

- | | |
|-----------------------------|---|
| <input type="checkbox"/> มี | <input checked="" type="checkbox"/> ไม่มี |
|-----------------------------|---|

ประเภทอัตลักษณ์	ตัวชี้วัด
<input type="checkbox"/> เก่งงาน	<input type="checkbox"/> ความสามารถในการนำความรู้ไปประยุกต์ใช้ในการประกอบวิชาชีพอย่างสร้างสรรค์ <input type="checkbox"/> มีความรับผิดชอบ กล้าหาญ เสียสละ อดทน ขยันหมั่นเพียร มุ่งมั่นสู่ความสำเร็จ <input type="checkbox"/> มีความสามารถในการใช้ภาษาไทย ภาษาอังกฤษ และเทคโนโลยีสารสนเทศได้เป็นอย่างดี <input type="checkbox"/> มีจรรยาบรรณในวิชาชีพ
<input type="checkbox"/> เก่งคน	<input type="checkbox"/> มีมนุษยสัมพันธ์ทั้งการพูด และการวางตัว <input type="checkbox"/> มีจิตสาธารณะ <input type="checkbox"/> มีความสามารถทำงานที่เป็นทีม <input type="checkbox"/> มีความเข้าใจตนเองและผู้อื่น
<input type="checkbox"/> เก่งคิด	<input type="checkbox"/> มีความคิดริเริ่มสร้างสรรค์ <input type="checkbox"/> ใฝ่เรียนรู้ <input type="checkbox"/> ทศนคติเชิงบวก <input type="checkbox"/> ผลงานนวัตกรรม
<input type="checkbox"/> เก่งครองชีวิต	<input type="checkbox"/> มีพฤติกรรมที่ดีในการเรียน <input type="checkbox"/> มีพฤติกรรมที่ดีในการใช้ชีวิต (ปลอดอบายมุข)
<input type="checkbox"/> เก่งพิชิตปัญหา	<input type="checkbox"/> มีความสามารถในการแก้ปัญหาส่วนตัว <input type="checkbox"/> มีความสามารถในการแก้ปัญหาการงาน

3.4 บริการวิชาการ

มี

ไม่มี

3.4.1 เป้าหมายตัวชี้วัด

เป้าหมายตัวบ่งชี้	เชิงปริมาณ	เชิงคุณภาพ	เชิงเวลา	เชิงต้นทุน
ผลลัพธ์	ร้อยละผู้เข้ารับบริการที่มีความรู้เพิ่มขึ้นจากการรับบริการ	ร้อยละความพึงพอใจของผู้รับบริการ/หน่วยงาน/องค์กรที่รับบริการวิชาการและวิชาชีพต่อประโยชน์จากการบริการ.....	-	-
ผลผลิต	จำนวนกิจกรรมบริการวิชาการแก่สังคม..... กิจกรรม จำนวนการให้บริการรวมทุกครั้ง (กรณีของ รพ.)/จำนวนให้บริการชั้นสูตรพลศึกษา.....ครั้ง จำนวนผู้เข้ารับบริการ/ผู้เข้าร่วมกิจกรรม.....คน	ร้อยละความพึงพอใจของผู้รับบริการในกระบวนการให้บริการ	ร้อยละของงานบริการวิชาการที่แล้วเสร็จภายในระยะเวลาที่กำหนด	ต้นทุน/ค่าใช้จ่ายของการบริการวิชาการตามงบประมาณที่ได้รับจัดสรร.....บาท

3.4.2 การบูรณาการโครงการบริการวิชาการแก่สังคม เข้ากับการเรียนการสอนและการวิจัย (โปรดใส่เครื่องหมาย ✓ ในตัวชี้วัดและเป้าหมายภายใต้โครงการ ตอบได้มากกว่า 1)

- จำนวนนิสิตที่ลงฝึกงาน คน
- จำนวนรายวิชา/หลักสูตรที่มีการบูรณาการ วิชา ระบุรายชื่อวิชา
- จำนวนหนังสือ/ตำราที่ได้จากการดำเนินกิจกรรม เล่ม ระบุชื่อหนังสือ/ตำรา
- จำนวนหัวข้อวิทยานิพนธ์ที่ได้จากการดำเนินโครงการ หัวข้อ ระบุหัวข้อวิทยานิพนธ์
- โครงการที่ดำเนินการครั้งนี้เป็นโครงการบริการวิชาการที่ดำเนินการต่อเนื่องจากปี พ.ศ.
ระบุรายละเอียดกิจกรรมต่อเนื่องที่เกิดขึ้น
- ร้อยละความพึงพอใจจากผลกระทบและความคุ้มค่า ของการดำเนินโครงการ
- จำนวนโครงการวิจัยที่นำไปถ่ายทอด โครงการ ระบุชื่อโครงการวิจัย
- ร้อยละของปัญหาในชุมชนที่ลดลง
- ร้อยละของประชาชนที่นำความรู้ไปใช้ประโยชน์ในการแก้ไขปัญหา
- จำนวนกิจกรรมเชิงสาธารณะที่เกิดขึ้น กิจกรรม ระบุชื่อกิจกรรม
- รายได้ของชุมชนหรือสิ่งประดิษฐ์ที่เกิดจากการบริการวิชาการ บาท / ชิ้นงาน ระบุชื่อสิ่งประดิษฐ์
- โครงการมีผลกระทบในระดับประเทศในด้านใด (เช่นด้านสิ่งแวดล้อม,ด้านสุขภาพ,ด้านพลังงาน ฯลฯ)
.....
- จำนวนหน่วยงานหรือชุมชนที่นำผลการดำเนินงานไปใช้ให้เกิดประโยชน์ หน่วยงานหรือชุมชน ระบุชื่อหน่วยงานหรือชุมชน

3.4.3 การประเมินผลสำเร็จและการบูรณาการทางบริการวิชาการ (โปรดใส่เครื่องหมาย ✓ ภายใต้การประเมินความสำเร็จและการบูรณาการบริการวิชาการ)

ด้านการเรียนการสอน

- ระดับความคิดเห็นของนิสิตที่มีต่อการบูรณาการด้านการเรียนการสอน
- อื่นๆ

ด้านการวิจัย

- จำนวนโจทย์วิจัย ที่ได้จากการดำเนินโครงการบริการวิชาการ ที่ยื่นเสนอขอรับงบประมาณ
โจทย์วิจัย ระบุชื่อโจทย์วิจัย

3.4.4 การติดตามผลการประเมินผลสำเร็จและการบูรณาการทางบริการวิชาการ

- นำเข้าที่ประชุมคณะกรรมการบริหารของคณะ เพื่อวางแผนปรับปรุงการบูรณาการด้านใด
 - ด้านผลิตบัณฑิต
 - ด้านการวิจัย
 - ด้านการบริการวิชาการแก่สังคม
 - ด้านการทำนุบำรุงศิลปวัฒนธรรม
- อื่นๆ

3.4.5 การนำผลประเมินไปพัฒนาและปรับปรุงการบูรณาการทางบริการวิชาการ

ด้านการเรียนการสอน

- จำนวนรายวิชา/หลักสูตรที่ได้รับการปรับปรุง วิชา ระบุรายวิชา
(ที่เกิดการนำผลการบูรณาการไปปรับปรุง)
- จำนวนรายวิชาที่เปิดใหม่ วิชา ระบุรายวิชา

4. ผู้รับผิดชอบ

- | | | |
|--------------------------|--|----------|
| 4.1 หน่วยงานที่รับผิดชอบ | สำนักงานเลขานุการคณะทันตแพทยศาสตร์และโรงพยาบาลทันตกรรม | |
| 4.2 ผู้รับผิดชอบ | 1. ผู้อำนวยการโรงพยาบาลทันตกรรม | โทร 6963 |
| | 2. รองคณบดีฝ่ายบริหาร | โทร 6062 |
| | 3. รองผู้อำนวยการฝ่ายบริหาร | โทร 6963 |
| 4.3 ผู้ประสานงาน | นางสาวอรรฉรม เนตรทิพย์ | โทร 6963 |
| 4.4 ผู้รายงานผล | นางสาวอรรฉรม เนตรทิพย์ | โทร 6963 |

5. หลักการและเหตุผล

คณะทันตแพทยศาสตร์ มหาวิทยาลัยนเรศวร เป็นหน่วยงานหนึ่งในการให้การศึกษาด้านวิชาการ การฝึกปฏิบัติงานของนิสิตทันตแพทย์ และการให้บริการรักษาสุขภาพช่องปากแก่ประชาชนทั่วไป โดยมีอาจารย์ เจ้าหน้าที่ และนิสิตทันตแพทย์ ปฏิบัติงานอยู่ในอาคารเป็นจำนวนมาก ซึ่งในการปฏิบัติงานมีความจำเป็นในการใช้เครื่องมือ และอุปกรณ์ ที่มีความเสี่ยงต่อการเกิดอัคคีภัย

คณะทันตแพทยศาสตร์ มหาวิทยาลัยนเรศวร ได้เล็งเห็นถึงความสำคัญในการจัดทำระบบการเฝ้าระวังไฟไหม้ เส้นทางท่อน้ำไฟ การช่วยเหลือผู้ป่วยเมื่อเกิดเหตุการณ์ไฟไหม้ การเตรียมความพร้อมในการป้องกัน การระงับการเกิดสาธารณภัย และการซ้อมแผนเพื่อรองรับสถานการณ์เมื่อเกิดไฟไหม้แก่บุคลากรและนิสิตทันตแพทย์ จึงได้จัดทำโครงการอบรมเชิงปฏิบัติการ เรื่อง การซ้อมหนีไฟในคณะทันตแพทยศาสตร์ และโรงพยาบาลทันตกรรม

6. วัตถุประสงค์

- 6.1 เพื่อให้บุคลากรและนิสิตทันตแพทย์ ได้มีความรู้ความเข้าใจในการหนีไฟ ป้องกันการสูญเสียทั้งชีวิตและทรัพย์สินจากเหตุการณ์ไฟไหม้
- 6.2 เพื่อสร้างทัศนคติที่ดีต่อบุคลากรและนิสิตทันตแพทย์ในเรื่องการมีส่วนร่วมในการป้องกันไฟไหม้
- 6.3 เพื่อให้บุคลากรและนิสิตทันตแพทย์ สามารถช่วยเหลือผู้ป่วยเมื่อเกิดเหตุการณ์ไฟไหม้ได้

7. เป้าหมายของโครงการ

7.1. เป้าหมายการดำเนินงาน

เป้าหมาย	จำนวน	หน่วยนับ
นิสิต	100	คน
อาจารย์/บุคลากร	120	คน
จำนวนผู้เข้าร่วมโครงการจำนวนทั้งสิ้น	220	คน

7.2. กิจกรรม/เนื้อหาที่จะดำเนินการ

- 1) อบรมสัมมนา/ฝึกภาคปฏิบัติ

8. งบประมาณดำเนินการ

รายได้ 15,000 บาท

แหล่งงบประมาณ : เงินงบประมาณรายได้ ประจำปีงบประมาณ พ.ศ. 2559

แผ่นดิน 27,600 บาท

แหล่งงบประมาณ : งบประมาณแผ่นดิน ประจำปีงบประมาณ พ.ศ. 2559

รายละเอียดค่าใช้จ่าย (จำแนกหมวดค่าใช้จ่ายเป็นไปตามระเบียบทางราชการ)

ลำดับ	รายการ	แผ่นดิน (บาท)	รายได้ (บาท)
1.	ค่าวัสดุเชื้อเพลิง	-	15,000
2.	ค่าตอบแทนวิทยากร	7,200	-
3.	ค่าอาหารว่างสำหรับบุคลากร (120*25*2)	6,000	-
4.	ค่าอาหารกลางวันสำหรับบุคลากร (120*120)	14,400	-
รวม		27,600	15,000

9. ขั้นตอนและแผนการดำเนินงาน (PDCA)

กิจกรรม	ปีงบประมาณ พ.ศ. 2559											
	ต.ค.	พ.ย.	ธ.ค.	ม.ค.	ก.พ.	มี.ค.	เม.ย.	พ.ค.	มิ.ย.	ก.ค.	ส.ค.	ก.ย.
ขั้นวางแผนงาน (P)..... 1.วางแผนการจัดโครงการ 2. ประชุมเพื่อเตรียมงาน			↔	↔								
ขั้นดำเนินการ (D)..... 1. ติดต่อประสานงานกับหน่วยงานที่เกี่ยวข้อง 2. ดำเนินโครงการ					↔	↔						
ขั้นสรุปและประเมินผล (C) 1. วิเคราะห์ข้อมูลเพื่อประมวลผล 2. จัดทำสรุปโครงการ								↔	↔			
ขั้นปรับปรุงตามผลการประเมิน(A) ... 1. นำข้อเสนอแนะเข้าที่ประชุมคณะทำงาน 2. เพิ่มข้อปรับปรุงในแผนปฏิบัติการปีงบประมาณ 2560										↔	↔	

10. วัน เวลา และสถานที่ในการดำเนินการ

- 1) วัน เวลา ในการจัดกิจกรรม วันอังคารที่ 10 พฤษภาคม 2559
- 2) สถานที่จัดกิจกรรม ยังไม่ได้ระบุ

11. ผลที่คาดว่าจะได้รับ

- 1) ผู้เข้าร่วมโครงการมีความรู้ความเข้าใจในขั้นตอนการปฏิบัติตนเมื่อเกิดเหตุการณ์ไฟไหม้และสามารถนำไปใช้ในชีวิตประจำวันได้

12. ตัวชี้วัดความสำเร็จโครงการ (KPI)

ปริมาณ	คุณภาพ	เวลา	ต้นทุน
ผู้เข้าร่วมกิจกรรมอย่างน้อยร้อยละ 70	- มีผลประเมินอยู่ในระดับดี - มีการปรับปรุงคู่มือแผนป้องกันและระงับอัคคีภัยและประชาสัมพันธ์ให้ทุกหน่วยงาน	ดำเนินโครงการเสร็จสิ้นภายในเวลาที่กำหนด	ใช้งบประมาณในการดำเนินโครงการไม่เกินที่แผนกำหนดไว้

13. ตัวชี้วัดประกอบการประกันคุณภาพตามเกณฑ์มาตรฐาน

- ก.พ.ร. ตัวชี้วัดที่.....
 สกอ. ตัวชี้วัดที่.....5.1 (ระดับคณะ).....
 สมศ. ตัวชี้วัดที่.....
 สงป. ตัวชี้วัดที่.....

14. การติดตามและประเมินผลโครงการ

- 1) ดำเนินการรวบรวมข้อมูลจากแบบสอบถามหลังเสร็จสิ้นโครงการ ซึ่งผู้เข้าร่วมโครงการเป็นผู้ตอบแบบสอบถาม

โครงการตามแผนปฏิบัติการประจำปีงบประมาณ พ.ศ. 2559 มหาวิทยาลัยนเรศวร
หน่วยงาน คณะทันตแพทยศาสตร์

1. รหัสโครงการ ทพ.0406/59

ชื่อโครงการ โครงการสัมมนาเชิงปฏิบัติการ เรื่อง การวิเคราะห์บทบาทวิสัยทัศน์ พันธกิจ เป้าประสงค์ และจัดทำนโยบาย และแผนกลยุทธ์โรงพยาบาลทันตกรรม

2. ความสอดคล้องกับพันธกิจ

- การผลิตบัณฑิต การวิจัย
 การบริการวิชาการแก่สังคม การทำนุบำรุงศิลปวัฒนธรรม
 การบริหารจัดการ

3. ความสอดคล้องกับประเด็นยุทธศาสตร์

3.1 ประเด็นยุทธศาสตร์มหาวิทยาลัย

- เป็นเลิศทางการวิจัย (กลยุทธ์ที่.....มาตรการ.....)
 ผลิตบัณฑิตมีคุณภาพ ทำงานได้รับค่าตอบแทนสูง (กลยุทธ์ที่.....มาตรการ.....)
 ความสัมพันธ์กับศิษย์เก่าอย่างเข้มแข็งและยั่งยืน (กลยุทธ์ที่.....มาตรการ.....)
 ระบบบริหารในหลักธรรมาภิบาลและโปร่งใสตรวจสอบได้ (กลยุทธ์ที่4.3..... มาตรการ4.3.1.....)

3.2 ประเด็นยุทธศาสตร์ของคณะ/หน่วยงาน

- ประเด็นยุทธศาสตร์ที่.....6..... กลยุทธ์ที่.....6.1..... มาตรการที่.....6.1.5.....

3.3 อัตลักษณ์นิสิต 5 ก

- มี ไม่มี

ประเภทอัตลักษณ์	ตัวชี้วัด
<input type="checkbox"/> เก่งงาน	<input type="checkbox"/> ความสามารถในการนำความรู้ไปประยุกต์ใช้ในการประกอบวิชาชีพอย่างสร้างสรรค์ <input type="checkbox"/> มีความรับผิดชอบ กล้าหาญ เสียสละ อดทน ขยันหมั่นเพียร มุ่งมั่นสู่ความสำเร็จ <input type="checkbox"/> มีความสามารถในการใช้ภาษาไทย ภาษาอังกฤษ และเทคโนโลยีสารสนเทศได้เป็นอย่างดี <input type="checkbox"/> มีจรรยาบรรณในวิชาชีพ
<input type="checkbox"/> เก่งคน	<input type="checkbox"/> มีมนุษยสัมพันธ์ทั้งการพูด และการวางตัว <input type="checkbox"/> มีจิตสาธารณะ <input type="checkbox"/> มีความสามารถทำงานที่เป็นทีม <input type="checkbox"/> มีความเข้าใจตนเองและผู้อื่น
<input type="checkbox"/> เก่งคิด	<input type="checkbox"/> มีความคิดริเริ่มสร้างสรรค์ <input type="checkbox"/> ใฝ่เรียนรู้ <input type="checkbox"/> ทศนคติเชิงบวก <input type="checkbox"/> ผลงานนวัตกรรม
<input type="checkbox"/> เก่งครองชีวิต	<input type="checkbox"/> มีพฤติกรรมที่ดีในการเรียน <input type="checkbox"/> มีพฤติกรรมที่ดีในการใช้ชีวิต (ปลอดอบายมุข)
<input type="checkbox"/> เก่งพิชิตปัญหา	<input type="checkbox"/> มีความสามารถในการแก้ปัญหาส่วนตัว <input type="checkbox"/> มีความสามารถในการแก้ปัญหาระงวน

3.4 บริการวิชาการ

มี

ไม่มี

3.4.1 เป้าหมายตัวชี้วัด

เป้าหมายตัวบ่งชี้	เชิงปริมาณ	เชิงคุณภาพ	เชิงเวลา	เชิงต้นทุน
ผลลัพธ์	ร้อยละผู้เข้ารับบริการที่มีความรู้เพิ่มขึ้นจากการรับบริการ	ร้อยละความพึงพอใจของผู้รับบริการ/หน่วยงาน/องค์กรที่รับบริการวิชาการและวิชาชีพต่อประโยชน์จากการบริการ.....	-	-
ผลผลิต	จำนวนกิจกรรมบริการวิชาการ แก่งสังคม..... กิจกรรม จำนวนการให้บริการรวมทุก ครั้ง (กรณีของ รพ.)/จำนวน ให้บริการชั้นสูตรพลศึกษาครั้ง จำนวนผู้เข้ารับบริการ/ผู้เข้าร่วม กิจกรรม.....คน	ร้อยละความพึงพอใจของผู้รับบริการ ในกระบวนการให้บริการ	ร้อยละของงาน บริการวิชาการที่ แล้วเสร็จภายใน ระยะเวลาที่กำหนด	ต้นทุน/ค่าใช้จ่ายของ การบริการวิชาการ ตามงบประมาณที่ ได้รับจัดสรร.....บาท

3.4.2 การบูรณาการโครงการบริการวิชาการแก่งสังคม เข้ากับการเรียนการสอนและการวิจัย (โปรดใส่เครื่องหมาย ✓ ในตัวชี้วัดและเป้าหมายภายใต้โครงการ ตอบได้มากกว่า 1)

- จำนวนนิสิตที่ลงฝึกงาน คน
- จำนวนรายวิชา/หลักสูตรที่มีการบูรณาการ วิชา ระบุรายชื่อวิชา
- จำนวนหนังสือ/ตำราที่ได้จากการดำเนินกิจกรรม เล่ม ระบุชื่อหนังสือ/ตำรา
- จำนวนหัวข้อวิทยานิพนธ์ที่ได้จากการดำเนินโครงการหัวข้อ ระบุหัวข้อวิทยานิพนธ์
- โครงการที่ดำเนินการครั้งนี้เป็นโครงการบริการวิชาการที่ดำเนินการต่อเนื่องจากปี พ.ศ.
ระบุรายละเอียดกิจกรรมต่อเนื่องที่เกิดขึ้น
- ร้อยละความพึงพอใจจากผลกระทบและความคุ้มค่า ของการดำเนินโครงการ
- จำนวนโครงการวิจัยที่นำไปถ่ายทอด โครงการ ระบุชื่อโครงการวิจัย
- ร้อยละของปัญหาในชุมชนที่ลดลง
- ร้อยละของประชาชนที่นำความรู้ไปใช้ประโยชน์ในการแก้ไขปัญหา
- จำนวนกิจกรรมเชิงสาธารณะที่เกิดขึ้น กิจกรรม ระบุชื่อกิจกรรม
- รายได้ของชุมชนหรือสิ่งประดิษฐ์ที่เกิดจากการบริการวิชาการ บาท / ชิ้นงาน ระบุชื่อสิ่งประดิษฐ์
- โครงการมีผลกระทบในระดับประเทศในด้านใด (เช่นด้านสิ่งแวดล้อม,ด้านสุขภาพ,ด้านพลังงาน ฯลฯ)
.....
- จำนวนหน่วยงานหรือชุมชนที่นำผลการดำเนินงานไปใช้ให้เกิดประโยชน์ หน่วยงานหรือชุมชน
ระบุชื่อหน่วยงานหรือชุมชน

3.4.3 การประเมินผลสำเร็จและการบูรณาการทางบริการวิชาการ (โปรดใส่เครื่องหมาย ✓ ภายใต้การประเมินความสำเร็จและการบูรณาการบริการวิชาการ)

ด้านการเรียนการสอน

- ระดับความคิดเห็นของนิสิตที่มีต่อการบูรณาการด้านการเรียนการสอน
- อื่นๆ

ด้านการวิจัย

- จำนวนโจทย์วิจัย ที่ได้จากการดำเนินโครงการบริการวิชาการ ที่ยื่นเสนอขอรับงบประมาณ
โจทย์วิจัย ระบุชื่อโจทย์วิจัย

3.4.4 การติดตามผลการประเมินผลสำเร็จและการบูรณาการทางบริการวิชาการ

- นำเข้าที่ประชุมคณะกรรมการบริหารของคณะ เพื่อวางแผนปรับปรุงการบูรณาการด้านใด
 - ด้านผลิตบัณฑิต
 - ด้านการวิจัย
 - ด้านการบริการวิชาการแก่สังคม
 - ด้านการทำนุบำรุงศิลปวัฒนธรรม
- อื่นๆ

3.4.5 การนำผลประเมินไปพัฒนาและปรับปรุงการบูรณาการทางบริการวิชาการ

ด้านการเรียนการสอน

- จำนวนรายวิชา/หลักสูตรที่ได้รับการปรับปรุง วิชา ระบุรายวิชา
(ที่เกิดการนำผลการบูรณาการไปปรับปรุง)
- จำนวนรายวิชาที่เปิดใหม่ วิชา ระบุรายวิชา

4. ผู้รับผิดชอบ

- | | | |
|--------------------------|------------------------------|----------|
| 4.1 หน่วยงานที่รับผิดชอบ | โรงพยาบาลทันตกรรม | |
| 4.2 ผู้รับผิดชอบ | ผู้อำนวยการโรงพยาบาลทันตกรรม | โทร 6965 |
| 4.3 ผู้ประสานงาน | นางสาวรุจิรา วิทยาเรืองศรี | โทร 6965 |
| 4.4 ผู้รายงานผล | นางสาวรุจิรา วิทยาเรืองศรี | โทร 6965 |

5. หลักการและเหตุผล

โรงพยาบาลทันตกรรม คณะทันตแพทยศาสตร์ เป็นหน่วยงานหนึ่งในการให้การศึกษาทางด้านวิชาการ การฝึกปฏิบัติงานของนิสิตทันตแพทย์ และการบริการทางทันตกรรมให้แก่ประชาชนโดยทั่วไป คณะฯ ได้ตระหนักถึงความสำคัญของนโยบายและแผนดำเนินงาน ว่าเป็นแก่นหลักของการดำเนินงานในทุกๆ ด้านขององค์กร นโยบายและแผนดำเนินงานที่ดีต้องครอบคลุมภารกิจหลักทุกๆ ด้านขององค์กร สามารถนำไปปฏิบัติได้อย่างเป็นรูปธรรม และทำให้เกิดผลลัพธ์ที่มีประสิทธิภาพ ตลอดจนต้องมีการพัฒนาปรับปรุงให้เหมาะสมกับสภาวการณ์ขององค์กร จังหวัด ประเทศ รวมทั้งการเปลี่ยนแปลงของกระแสโลก เพื่อให้องค์กรหรือสถาบันนั้นๆ สามารถพัฒนาสู่ความเป็นเลิศในภารกิจด้านต่างๆ ดังที่ได้วางเป้าหมายไว้ วิเคราะห์นโยบายและแผนงานจึงเป็นส่วนสำคัญในการนำไปสู่การพัฒนาสู่ความเป็นเลิศดังกล่าว ดังนั้น คณะฯ จึงเห็นควรจัดให้มีโครงการนี้ขึ้น เพื่อเป็นการวางรากฐานความรู้และการพัฒนางานด้านนโยบายและแผนงานของโรงพยาบาลทันตกรรม คณะทันตแพทยศาสตร์ ที่มีประสิทธิภาพ นำไปสู่มาตรฐานของโรงพยาบาลทันตกรรม เพื่อพร้อมรับการประเมินจากสถาบันรับรองคุณภาพสถานพยาบาลต่อไป

6. วัตถุประสงค์

- 6.1 เพื่อเป็นการระดมความคิดของคณาจารย์ และบุคลากรคณะทันตแพทยศาสตร์ ในการวิเคราะห์ทบทวนวิสัยทัศน์ พันธกิจ เป้าประสงค์ และแผนดำเนินงาน และแผนกลยุทธ์ของโรงพยาบาลทันตกรรม คณะทันตแพทยศาสตร์
- 6.2 เพื่อจัดทำแผนดำเนินงาน แผนกลยุทธ์ ของโรงพยาบาลทันตกรรม
- 6.3 พัฒนางานด้านนโยบายและแผนของโรงพยาบาลทันตกรรม ให้มีประสิทธิภาพและคุณภาพเพื่อเตรียมตัวรับการประเมินคุณภาพขั้นที่ 1 จากสถาบันรับรองคุณภาพสถานพยาบาล (สรพ.)

7. เป้าหมายของโครงการ

7.1. เป้าหมายการดำเนินงาน

เป้าหมาย	จำนวน	หน่วยนับ
อาจารย์	40	คน
เจ้าหน้าที่	50	คน
จำนวนผู้เข้าร่วมโครงการจำนวนทั้งสิ้น	90	คน

7.2. กิจกรรม/เนื้อหาที่จะดำเนินการ

- 1) สัมมนาเชิงปฏิบัติการ เรื่อง การวิเคราะห์ทบทวนวิสัยทัศน์ พันธกิจ เป้าประสงค์ นโยบาย และแผนดำเนินงานโรงพยาบาลทันตกรรม
- 2) จัดทำแผนการดำเนินงาน แผนกลยุทธ์ของโรงพยาบาลทันตกรรม

8. งบประมาณดำเนินการ

- รายได้ 0 บาท
- แผ่นดิน 11,700 บาท

แหล่งงบประมาณ : งบประมาณแผ่นดิน ประจำปีงบประมาณ พ.ศ. 2559

รายละเอียดค่าใช้จ่าย (จำแนกหมวดค่าใช้จ่ายเป็นไปตามระเบียบทางราชการ)

ลำดับ	รายการ	แผ่นดิน (บาท)	รายได้ (บาท)
1.	ค่าอาหารกลางวัน (90 คน x 80 บาท x 1 มื้อ)	7,200	-
2.	ค่าอาหารว่าง (90 คน x 25 บาท x 2 มื้อ)	4,500	-
	รวม	11,700	-

9. ขั้นตอนและแผนการดำเนินงาน (PDCA)

กิจกรรม	ปีงบประมาณ พ.ศ. 2559											
	ต.ค.	พ.ย.	ธ.ค.	ม.ค.	ก.พ.	มี.ค.	เม.ย.	พ.ค.	มิ.ย.	ก.ค.	ส.ค.	ก.ย.
ขั้นวางแผนงาน (P)..... 1. วางแผน เตรียมการสัมมนา 2. อนุมัติโครงการ 3. ประชาสัมพันธ์โครงการ 4. จัดเตรียมสถานที่และเอกสาร						↔						
ขั้นดำเนินการ (D)..... 1. จัดสัมมนาเชิงปฏิบัติการ 2. จัดทำแผนการดำเนินงาน แผนกลยุทธ์ของโรงพยาบาลทันตกรรม									↔	↔		
ขั้นสรุปและประเมินผล (C) 1. สรุปผลการวิเคราะห์จากการสัมมนา											↔	
ขั้นปรับปรุงตามผลการประเมิน(A) ... 1. นำผลการวิเคราะห์เป็นแนวทางในการปรับปรุงโครงการ/กิจกรรมในครั้งถัดไป											↔	

10. วัน เวลา และสถานที่ในการดำเนินการ

- 1) วัน เวลา ในการจัดกิจกรรม มิถุนายน 2559
- 2) สถานที่จัดกิจกรรม โรงพยาบาลทันตกรรม คณะทันตแพทยศาสตร์

11. ผลที่คาดว่าจะได้รับ

- 1) มีวิสัยทัศน์ พันธกิจ เป้าประสงค์ นโยบาย แผนกลยุทธ์ และแผนดำเนินงานที่มีความชัดเจน สอดคล้องกันและเป็นแนวทางการดำเนินงาน
- 2) มีแผนดำเนินงาน แผนกลยุทธ์ของโรงพยาบาลทันตกรรม คณะทันตแพทยศาสตร์

12. ตัวชี้วัดความสำเร็จโครงการ (KPI)

ปริมาณ	คุณภาพ	เวลา	ต้นทุน
1. มีผู้เข้าร่วมโครงการอย่างน้อยร้อยละ 80 ของเป้าหมาย	1. ความพึงพอใจของผู้เข้าร่วมโครงการจากแบบสอบถามอยู่ในระดับดีขึ้นไป 2. มีแผนกลยุทธ์โรงพยาบาลทันตกรรม ที่สอดคล้องกับนโยบายโรงพยาบาลทันตกรรมและ นโยบายคณะทันตแพทยศาสตร์ สำหรับใช้ในปีงบประมาณ พ.ศ. 2560-2563	ดำเนินโครงการเสร็จสิ้นภายในเวลาที่กำหนด	ใช้งบประมาณในการดำเนินโครงการไม่เกินที่แผนกำหนดไว้

13. ตัวชี้วัดประกอบการประกันคุณภาพตามเกณฑ์มาตรฐาน

- ก.พ.ร. ตัวชี้วัดที่.....
 สกอ. ตัวชี้วัดที่.....5.1 (ระดับคณะ)...
 สมศ. ตัวชี้วัดที่.....
 สงป. ตัวชี้วัดที่.....

14. การติดตามและประเมินผลโครงการ

- 1) ดำเนินการรวบรวมข้อมูลจากแบบสอบถามจากผู้เข้าร่วมโครงการอบรมหลังเสร็จสิ้นโครงการ

โครงการตามแผนปฏิบัติการประจำปีงบประมาณ พ.ศ. 2559 มหาวิทยาลัยนเรศวร
หน่วยงาน คณะทันตแพทยศาสตร์

1. รหัสโครงการ ทพ.0407/59

ชื่อโครงการ โครงการอบรมวิชาการแก่บุคลากรสายสนับสนุน เรื่อง การพัฒนาสมรรถนะของบุคลากรสายสนับสนุน 2

2. ความสอดคล้องกับพันธกิจ

- | | |
|---|---|
| <input type="checkbox"/> การผลิตบัณฑิต | <input type="checkbox"/> การวิจัย |
| <input type="checkbox"/> การบริการวิชาการแก่สังคม | <input type="checkbox"/> การทำนุบำรุงศิลปวัฒนธรรม |
| <input checked="" type="checkbox"/> การบริหารจัดการ | |

3. ความสอดคล้องกับประเด็นยุทธศาสตร์

3.1 ประเด็นยุทธศาสตร์มหาวิทยาลัย

- | |
|---|
| <input type="checkbox"/> เป็นเลิศทางการวิจัย (กลยุทธ์ที่.....มาตรการ.....) |
| <input type="checkbox"/> ผลิตบัณฑิตมีคุณภาพ ทำงานได้รับค่าตอบแทนสูง (กลยุทธ์ที่.....มาตรการ.....) |
| <input type="checkbox"/> ความสัมพันธ์กับศิษย์เก่าอย่างเข้มแข็งและยั่งยืน (กลยุทธ์ที่.....มาตรการ.....) |
| <input checked="" type="checkbox"/> ระบบบริหารในหลักธรรมาภิบาลและโปร่งใสตรวจสอบได้ (กลยุทธ์ที่ ..4.1.. มาตรการ 4.1.1, 4.1.3) |

3.2 ประเด็นยุทธศาสตร์ของคณะ/หน่วยงาน

- ประเด็นยุทธศาสตร์ที่.....5..... กลยุทธ์ที่.....5.4..... มาตรการที่.....

3.3 อัตลักษณ์นิสิต 5 ก

- มี ไม่มี

ประเภทอัตลักษณ์	ตัวชี้วัด
<input type="checkbox"/> เก่งงาน	<input type="checkbox"/> ความสามารถในการนำความรู้ไปประยุกต์ใช้ในการประกอบวิชาชีพอย่างสร้างสรรค์ <input type="checkbox"/> มีความรับผิดชอบ กล้าหาญ เสียสละ อดทน ขยันหมั่นเพียร มุ่งมั่นสู่ความสำเร็จ <input type="checkbox"/> มีความสามารถในการใช้ภาษาไทย ภาษาอังกฤษ และเทคโนโลยีสารสนเทศได้เป็นอย่างดี <input type="checkbox"/> มีจรรยาบรรณในวิชาชีพ
<input type="checkbox"/> เก่งคน	<input type="checkbox"/> มีมนุษยสัมพันธ์ทั้งการพูด และการวางตัว <input type="checkbox"/> มีจิตสาธารณะ <input type="checkbox"/> มีความสามารถทำงานที่เป็นทีม <input type="checkbox"/> มีความเข้าใจตนเองและผู้อื่น
<input type="checkbox"/> เก่งคิด	<input type="checkbox"/> มีความคิดริเริ่มสร้างสรรค์ <input type="checkbox"/> ใฝ่เรียนรู้ <input type="checkbox"/> ทักษะคิดเชิงบวก <input type="checkbox"/> ผลงานนวัตกรรม
<input type="checkbox"/> เก่งครองชีวิต	<input type="checkbox"/> มีพฤติกรรมที่ดีในการเรียน <input type="checkbox"/> มีพฤติกรรมที่ดีในการใช้ชีวิต (ปลอดอบายมุข)
<input type="checkbox"/> เก่งพิชิตปัญหา	<input type="checkbox"/> มีความสามารถในการแก้ปัญหาส่วนตัว <input type="checkbox"/> มีความสามารถในการแก้ปัญหาการงาน

3.4 บริการวิชาการ

มี

ไม่มี

3.4.1 เป้าหมายตัวชี้วัด

เป้าหมายตัวบ่งชี้	เชิงปริมาณ	เชิงคุณภาพ	เชิงเวลา	เชิงต้นทุน
ผลลัพธ์	ร้อยละผู้เข้ารับบริการที่มีความรู้เพิ่มขึ้นจากการรับบริการ	ร้อยละความพึงพอใจของผู้รับบริการ/หน่วยงาน/องค์กรที่รับบริการวิชาการและวิชาชีพต่อประโยชน์จากการบริการ.....	-	-
ผลผลิต	จำนวนกิจกรรมบริการวิชาการ แก่งสังคม..... กิจกรรม จำนวนการให้บริการรวมทุก ครั้ง (กรณีของ รพ.)/จำนวน ให้บริการชั้นสุดรพ.ทุกครั้ง จำนวนผู้เข้ารับบริการ/ผู้เข้าร่วม กิจกรรม.....คน	ร้อยละความพึงพอใจของผู้รับบริการ ในกระบวนการให้บริการ	ร้อยละของงาน บริการวิชาการที่ แล้วเสร็จภายใน ระยะเวลาที่กำหนด	ต้นทุน/ค่าใช้จ่ายของ การบริการวิชาการ ตามงบประมาณที่ ได้รับจัดสรร.....บาท

3.4.2 การบูรณาการโครงการบริการวิชาการแก่งสังคม เข้ากับการเรียนการสอนและการวิจัย (โปรดใส่เครื่องหมาย ✓ ใน
ตัวชี้วัดและเป้าหมายภายใต้โครงการ ตอบได้มากกว่า 1)

- จำนวนนิสิตที่ลงฝึกงาน คน
- จำนวนรายวิชา/หลักสูตรที่มีการบูรณาการ วิชา ระบุรายชื่อวิชา
- จำนวนหนังสือ/ตำราที่ได้จากการดำเนินกิจกรรม เล่ม ระบุชื่อหนังสือ/ตำรา
- จำนวนหัวข้อวิทยานิพนธ์ที่ได้จากการดำเนินโครงการหัวข้อ ระบุหัวข้อวิทยานิพนธ์
- โครงการที่ดำเนินการครั้งนี้เป็นโครงการบริการวิชาการที่ดำเนินการต่อเนื่องจากปี พ.ศ.
ระบุรายละเอียดกิจกรรมต่อเนื่องที่เกิดขึ้น
- ร้อยละความพึงพอใจจากผลกระทบและความคุ้มค่า ของการดำเนินโครงการ
- จำนวนโครงการวิจัยที่นำไปถ่ายทอด โครงการ ระบุชื่อโครงการวิจัย
- ร้อยละของปัญหาในชุมชนที่ลดลง
- ร้อยละของประชาชนที่นำความรู้ไปใช้ประโยชน์ในการแก้ไขปัญหา
- จำนวนกิจกรรมเชิงสาธารณะที่เกิดขึ้น กิจกรรม ระบุชื่อกิจกรรม
- รายได้ของชุมชนหรือสิ่งประดิษฐ์ที่เกิดจากการบริการวิชาการ บาท / ชิ้นงาน ระบุชื่อสิ่งประดิษฐ์
.....
- โครงการมีผลกระทบในระดับประเทศในด้านใด (เช่นด้านสิ่งแวดล้อม,ด้านสุขภาพ,ด้านพลังงาน ฯลฯ)
.....
- จำนวนหน่วยงานหรือชุมชนที่นำผลการดำเนินงานไปใช้ให้เกิดประโยชน์ หน่วยงานหรือชุมชน
ระบุชื่อหน่วยงานหรือชุมชน

3.4.3 การประเมินผลสำเร็จและการบูรณาการทางบริการวิชาการ (โปรดใส่เครื่องหมาย ✓ ภายใต้การประเมินความสำเร็จ
และการบูรณาการบริการวิชาการ)

ด้านการเรียนการสอน

- ระดับความคิดเห็นของนิสิตที่มีต่อการบูรณาการด้านการเรียนการสอน
- อื่นๆ

ด้านการวิจัย

- จำนวนวิทยานิพนธ์ ที่ได้จากการดำเนินโครงการบริการวิชาการ ที่ยื่นเสนอขอรับงบประมาณ
วิทยานิพนธ์ ระบุชื่อวิทยานิพนธ์

3.4.4 การติดตามผลการประเมินผลสำเร็จและการบูรณาการทางบริการวิชาการ

- นำเข้าที่ประชุมคณะกรรมการบริหารของคณะ เพื่อวางแผนปรับปรุงการบูรณาการด้านใด
 - ด้านผลิตบัณฑิต
 - ด้านการวิจัย
 - ด้านการบริการวิชาการแก่สังคม
 - ด้านการทำนุบำรุงศิลปวัฒนธรรม
- อื่นๆ

3.4.5 การนำผลประเมินไปพัฒนาและปรับปรุงการบูรณาการทางบริการวิชาการ

ด้านการเรียนการสอน

- จำนวนรายวิชา/หลักสูตรที่ได้รับการปรับปรุง วิชา ระบุรายวิชา
(ที่เกิดการนำผลการบูรณาการไปปรับปรุง)
- จำนวนรายวิชาที่เปิดใหม่ วิชา ระบุรายวิชา

4. ผู้รับผิดชอบ

- | | | |
|--------------------------|------------------------------|----------|
| 4.1 หน่วยงานที่รับผิดชอบ | โรงพยาบาลทันตกรรม | |
| 4.2 ผู้รับผิดชอบ | ผู้อำนวยการโรงพยาบาลทันตกรรม | โทร 6965 |
| 4.3 ผู้ประสานงาน | นางสาวรุจิรา วิทยาเรืองศรี | โทร 6965 |
| 4.4 ผู้รายงานผล | นางสาวรุจิรา วิทยาเรืองศรี | โทร 6965 |

5. หลักการและเหตุผล

โรงพยาบาลทันตกรรม คณะทันตแพทยศาสตร์ เป็นหน่วยงานในการให้บริการทันตกรรมแก่ประชาชน เป็นแหล่งฝึกปฏิบัติงานของนิสิตทันตแพทย์ในการเรียนรู้การทำงานจากประสบการณ์จริง และเป็นสถานที่สำหรับพัฒนาผลงานวิจัยที่เป็นประโยชน์ จำเป็นต้องอาศัยบุคลากรสายสนับสนุนที่มีความรู้ความสามารถ มีบุคลิกภาพที่ดี มีความซื่อสัตย์ มีคุณธรรมจริยธรรม มุ่งเน้นผู้รับบริการเป็นศูนย์กลาง เพื่อผลักดันการบริหารจัดการ การบริการทันตกรรม และการเรียนการสอนในโรงพยาบาลทันตกรรม ให้สอดคล้องกับนโยบายของโรงพยาบาลทันตกรรม ในการมุ่งมั่นให้บริการทางทันตกรรมที่มีคุณภาพและได้มาตรฐาน โดยมีการพัฒนาความรู้ ความสามารถในการทำงานให้มีประสิทธิภาพอย่างต่อเนื่อง เพื่อความพึงพอใจสูงสุดของผู้รับบริการทั้งภายในและภายนอก โรงพยาบาลทันตกรรมจึงเห็นสมควรให้มีการจัดโครงการอบรมวิชาการแก่บุคลากรสายสนับสนุน เรื่อง การพัฒนาสมรรถนะของบุคลากรสายสนับสนุน 2 เพื่อให้บุคลากรไปได้แลกเปลี่ยนรู้จากงานประจำสู่งานวิจัย การสื่อสารที่มีประสิทธิภาพ การพัฒนาความรู้ความเข้าใจให้บุคลากรมีวิสัยทัศน์เกี่ยวกับคุณภาพการบริการอย่างถูกต้อง และเป็นไปในแนวทางเดียวกัน อีกทั้ง เพื่อเป็นการเพิ่มประสิทธิภาพในการสนับสนุนการฝึกปฏิบัติงานของนิสิตทันตแพทย์ การให้บริการทันตกรรม และการปฏิบัติงานสนับสนุนด้านอื่นๆ อย่างมีประสิทธิภาพต่อไป

6. วัตถุประสงค์

- 6.1 เพื่อให้บุคลากรได้รับความรู้ และเข้าใจเกี่ยวกับการพัฒนาคุณภาพงานบริการ การสื่อสารที่มีประสิทธิภาพ การทำงานอย่างไรให้มีความสุข และสามารถนำไปประยุกต์ใช้ในการพัฒนางานบริการ
- 6.2 เพื่อให้บุคลากรได้ทราบแนวทางในการปรับปรุง และพัฒนาขีดความสามารถของตนในการปฏิบัติงาน
- 6.3 เพื่อให้บุคลากรได้แลกเปลี่ยนเรียนรู้จากงานประจำสู่งานวิจัย และเพื่อให้บุคลากรสามารถสนับสนุนการให้บริการ หรือการเรียนการสอนในรายวิชาที่มีการปฏิบัติงานทางคลินิกของนิสิตทันตแพทย์ได้อย่างมีประสิทธิภาพ

7. เป้าหมายของโครงการ

7.1. เป้าหมายการดำเนินงาน

เป้าหมาย	จำนวน	หน่วยนับ
เจ้าหน้าที่	60	คน
จำนวนผู้เข้าร่วมโครงการจำนวนทั้งสิ้น	60	คน

7.2. กิจกรรม/เนื้อหาที่จะดำเนินการ

- 1) การบรรยายเกี่ยวกับการพัฒนาระบบการปฏิบัติงาน การพัฒนาคุณภาพงานบริการ การสื่อสารที่มีประสิทธิภาพ และการแลกเปลี่ยนรู้งานประจำสู่งานวิจัย

8. งบประมาณดำเนินการ

รายได้ 500 บาท

แหล่งงบประมาณ : งบประมาณรายได้ ประจำปีงบประมาณ พ.ศ. 2559

แผ่นดิน 11,400 บาท

แหล่งงบประมาณ : งบประมาณแผ่นดิน ประจำปีงบประมาณ พ.ศ. 2559

รายละเอียดค่าใช้จ่าย (จำแนกหมวดค่าใช้จ่ายเป็นไปตามระเบียบทางราชการ)

ลำดับ	รายการ	แผ่นดิน (บาท)	รายได้ (บาท)
1.	ค่าตอบแทนวิทยากร (1 คน x 6 ชม. X 600 บาท)	3,600	-
2.	ค่าอาหารกลางวัน (60 คน x 80 บาท x 1 มื้อ)	4,800	-
3.	ค่าอาหารว่าง (60 คน x 25 บาท x 2 มื้อ)	3,000	-
4.	ค่าของที่ระลึกสำหรับวิทยากร (1 คน x 500 บาท)	-	500
	รวม	11,400	500

9. ขั้นตอนและแผนการดำเนินงาน (PDCA)

กิจกรรม	ปีงบประมาณ พ.ศ. 2559											
	ต.ค.	พ.ย.	ธ.ค.	ม.ค.	ก.พ.	มี.ค.	เม.ย.	พ.ค.	มิ.ย.	ก.ค.	ส.ค.	ก.ย.
ขั้นวางแผนงาน (P)..... 1. ติดต่อวิทยากร 2. จัดเตรียมเอกสาร และติดต่อ ประสานงาน					↔							
ขั้นดำเนินการ (D)..... 1. ขออนุมัติโครงการ 2. ประชาสัมพันธ์โครงการ 3. ดำเนินการจัดโครงการ							↔		↔			
ขั้นสรุปและประเมินผล (C) 1. สรุปผลการดำเนินกิจกรรม และ ประเมินผล											↔	
ขั้นปรับปรุงตามผลการประเมิน(A) ... 1. นำผลสรุปและผลการประเมินมา พิจารณา เพื่อปรับปรุงการจัด โครงการในปีต่อไป												↔

10. วัน เวลา และสถานที่ในการดำเนินการ

- 1) วัน เวลา ในการจัดกิจกรรม มิถุนายน 2559
- 2) สถานที่จัดกิจกรรม โรงพยาบาลทันตกรรม คณะทันตแพทยศาสตร์

11. ผลที่คาดว่าจะได้รับ

- 1) บุคลากรสายสนับสนุนได้รับความรู้ และเข้าใจถึงความสำคัญเกี่ยวกับแนวคิดที่เกี่ยวข้องกับการพัฒนาระบบการปฏิบัติงาน และการพัฒนาคุณภาพงานบริการ
- 2) บุคลากรสายสนับสนุนได้ทราบแนวทาง และสามารถนำความรู้ที่ได้รับจากการอบรมไปปรับปรุงขีดความสามารถของตนในการปฏิบัติงาน
- 3) บุคลากรได้แลกเปลี่ยนเรียนรู้จากงานประจำสู่งานวิจัย

12. ตัวชี้วัดความสำเร็จโครงการ (KPI)

ปริมาณ	คุณภาพ	เวลา	ต้นทุน
1. มีผู้เข้าร่วมโครงการอย่างน้อยร้อยละ 80 ของเป้าหมาย 2. บุคลากรมีการนำความรู้ไปใช้ และมีการพัฒนางานประจำไปสู่งานวิจัย อย่างน้อย 3 เรื่อง	1. ความพึงพอใจของผู้เข้าร่วมโครงการจากแบบสอบถามอยู่ในระดับดีขึ้น 2. ข้อร้องเรียนหรือรายงานอุบัติการณ์เกี่ยวกับการสื่อสารน้อยลงจากปีงบประมาณที่ผ่านมา	ดำเนินโครงการเสร็จสิ้นภายในเวลาที่กำหนด	ใช้งบประมาณในการดำเนินโครงการไม่เกินที่แผนกำหนดไว้

13. ตัวชี้วัดประกอบการประกันคุณภาพตามเกณฑ์มาตรฐาน

- ก.พ.ร. ตัวชี้วัดที่..... สมศ. ตัวชี้วัดที่.....
 สกอ. ตัวชี้วัดที่.....5.1.(ระดับคณะ).. สงป. ตัวชี้วัดที่.....

14. การติดตามและประเมินผลโครงการ

- 1) ดำเนินการรวบรวมข้อมูลจากแบบสอบถามจากผู้เข้าร่วมโครงการอบรมหลังเสร็จสิ้นโครงการ

โครงการตามแผนปฏิบัติการประจำปีงบประมาณ พ.ศ. 2559 มหาวิทยาลัยนเรศวร
หน่วยงาน คณะทันตแพทยศาสตร์

1. รหัสโครงการ ทพ.0408/59

ชื่อโครงการ โครงการสัมมนาเชิงปฏิบัติการ เรื่อง การพัฒนาทักษะการทำงานและการแลกเปลี่ยนเรียนรู้ระหว่างคลินิก
สำหรับผู้ปฏิบัติงานทันตกรรม 2

2. ความสอดคล้องกับพันธกิจ

- | | |
|--|---|
| <input type="checkbox"/> การผลิตบัณฑิต | <input type="checkbox"/> การวิจัย |
| <input checked="" type="checkbox"/> การบริการวิชาการแก่สังคม | <input type="checkbox"/> การทำนุบำรุงศิลปวัฒนธรรม |
| <input checked="" type="checkbox"/> การบริหารจัดการ | |

3. ความสอดคล้องกับประเด็นยุทธศาสตร์

3.1 ประเด็นยุทธศาสตร์มหาวิทยาลัย

- เป็นเลิศทางการวิจัย (กลยุทธ์ที่.....มาตรการ.....)
- ผลิตบัณฑิตมีคุณภาพ ทำงานได้รับค่าตอบแทนสูง (กลยุทธ์ที่.....มาตรการ.....)
- ความสัมพันธ์กับศิษย์เก่าอย่างเข้มแข็งและยั่งยืน (กลยุทธ์ที่.....มาตรการ.....)
- ระบบบริหารในหลักธรรมาภิบาลและโปร่งใสตรวจสอบได้ (กลยุทธ์ที่ ...4.1.... มาตรการ ..4.1.1, 4.1.3...)

3.2 ประเด็นยุทธศาสตร์ของคณะ/หน่วยงาน

- ประเด็นยุทธศาสตร์ที่.....5.....กลยุทธ์ที่.....5.4.....มาตรการที่.....-.....

3.3 อัตลักษณ์นิสิต 5 ก

- มี ไม่มี

ประเภทอัตลักษณ์	ตัวชี้วัด
<input type="checkbox"/> เก่งงาน	<input type="checkbox"/> ความสามารถในการนำความรู้ไปประยุกต์ใช้ในการประกอบวิชาชีพอย่างสร้างสรรค์ <input type="checkbox"/> มีความรับผิดชอบ กล้าหาญ เสียสละ อดทน ขยันหมั่นเพียร มุ่งมั่นสู่ความสำเร็จ <input type="checkbox"/> มีความสามารถในการใช้ภาษาไทย ภาษาอังกฤษ และเทคโนโลยีสารสนเทศได้เป็นอย่างดี <input type="checkbox"/> มีจรรยาบรรณในวิชาชีพ
<input type="checkbox"/> เก่งคน	<input type="checkbox"/> มีมนุษยสัมพันธ์ทั้งการพูด และการวางตัว <input type="checkbox"/> มีจิตสาธารณะ <input type="checkbox"/> มีความสามารถทำงานที่เป็นทีม <input type="checkbox"/> มีความเข้าใจตนเองและผู้อื่น
<input type="checkbox"/> เก่งคิด	<input type="checkbox"/> มีความคิดริเริ่มสร้างสรรค์ <input type="checkbox"/> ใฝ่เรียนรู้ <input type="checkbox"/> ทักษะคิดเชิงบวก <input type="checkbox"/> ผลงานนวัตกรรม
<input type="checkbox"/> เก่งครองชีวิต	<input type="checkbox"/> มีพฤติกรรมที่ดีในการเรียน <input type="checkbox"/> มีพฤติกรรมที่ดีในการใช้ชีวิต (ปลอดอบายมุข)
<input type="checkbox"/> เก่งพิชิตปัญหา	<input type="checkbox"/> มีความสามารถในการแก้ปัญหาส่วนตัว <input type="checkbox"/> มีความสามารถในการแก้ปัญหาระบบงาน

3.4 บริการวิชาการ

มี

ไม่มี

3.4.1 เป้าหมายตัวชี้วัด

เป้าหมายตัวชี้วัด	เชิงปริมาณ	เชิงคุณภาพ	เชิงเวลา	เชิงต้นทุน
ผลลัพธ์	-	ความพึงพอใจของผู้รับบริการ อยู่ในระดับดีขึ้นไป	-	-
ผลผลิต	จำนวนผู้เข้าร่วมกิจกรรม อย่างน้อย 50 คน	-	-	-

3.4.2 การบูรณาการโครงการบริการวิชาการแก่สังคม เข้ากับการเรียนการสอนและการวิจัย (โปรดใส่เครื่องหมาย ✓ ในตัวชี้วัดและเป้าหมายภายใต้โครงการ ตอบได้มากกว่า 1)

- จำนวนนิสิตที่ลงฝึกงาน คน
- จำนวนรายวิชา/หลักสูตรที่มีการบูรณาการ วิชา ระบุรายชื่อวิชา
- จำนวนหนังสือ/ตำราที่ได้จากการดำเนินกิจกรรม เล่ม ระบุชื่อหนังสือ/ตำรา
- จำนวนหัวข้อวิทยานิพนธ์ที่ได้จากการดำเนินโครงการ หัวข้อ ระบุหัวข้อวิทยานิพนธ์
- โครงการที่ดำเนินการครั้งนี้เป็นโครงการบริการวิชาการที่ดำเนินการต่อเนื่องจากปี พ.ศ. ระบุรายละเอียดกิจกรรมต่อเนื่องที่เกิดขึ้น
- ร้อยละความพึงพอใจจากผลกระทบและความคุ้มค่า ของการดำเนินโครงการ
- จำนวนโครงการวิจัยที่นำไปถ่ายทอด โครงการ ระบุชื่อโครงการวิจัย
- ร้อยละของปัญหาในชุมชนที่ลดลง
- ร้อยละของประชาชนที่นำความรู้ไปใช้ประโยชน์ในการแก้ไขปัญหา
- จำนวนกิจกรรมเชิงสาธารณะที่เกิดขึ้น กิจกรรม ระบุชื่อกิจกรรม
- รายได้ของชุมชนหรือสิ่งประดิษฐ์ที่เกิดจากการบริการวิชาการ บาท / ชิ้นงาน ระบุชื่อสิ่งประดิษฐ์
- โครงการมีผลกระทบในระดับประเทศในด้านใด (เช่นด้านสิ่งแวดล้อม,ด้านสุขภาพ,ด้านพลังงาน ฯลฯ)
- จำนวนหน่วยงานหรือชุมชนที่นำผลการดำเนินงานไปใช้ให้เกิดประโยชน์ หน่วยงานหรือชุมชน ระบุชื่อหน่วยงานหรือชุมชน

3.4.3 การประเมินผลสำเร็จและการบูรณาการทางบริการวิชาการ (โปรดใส่เครื่องหมาย ✓ ภายใต้การประเมินความสำเร็จและการบูรณาการบริการวิชาการ)

ด้านการเรียนการสอน

- ระดับความคิดเห็นของนิสิตที่มีต่อการบูรณาการด้านการเรียนการสอน
- อื่นๆ

ด้านการวิจัย

- จำนวนโจทย์วิจัย ที่ได้จากการดำเนินโครงการบริการวิชาการ ที่ยื่นเสนอขอรับงบประมาณ โจทย์วิจัย ระบุชื่อโจทย์วิจัย

3.4.4 การติดตามผลการประเมินผลสำเร็จและการบูรณาการทางบริการวิชาการ

- นำเข้าที่ประชุมคณะกรรมการบริหารของคณะ เพื่อวางแผนปรับปรุงการบูรณาการด้านใด
 - ด้านผลิตบัณฑิต
 - ด้านการวิจัย
 - ด้านการบริการวิชาการแก่สังคม
 - ด้านการทำนุบำรุงศิลปวัฒนธรรม
- อื่นๆ

3.4.5 การนำผลประเมินไปพัฒนาและปรับปรุงการบูรณาการทางบริการวิชาการ

ด้านการเรียนการสอน

- จำนวนรายวิชา/หลักสูตรที่ได้รับการปรับปรุง วิชา ระบุรายวิชา (ที่เกิดการนำผลการบูรณาการไปปรับปรุง)
- จำนวนรายวิชาที่เปิดใหม่ วิชา ระบุรายวิชา

4. ผู้รับผิดชอบ

4.1 หน่วยงานที่รับผิดชอบ	โรงพยาบาลทันตกรรม คณะทันตแพทยศาสตร์		
4.2 ผู้รับผิดชอบ	ผู้อำนวยการโรงพยาบาลทันตกรรม	โทร	6923
4.3 ผู้ประสานงาน	1.นางสุรินทร์พร คัมภีรานนท์	โทร	6923
	2.นางสาวเกษราพร เชียงหนู่น	โทร	6950
	3.นางนาถจรินทร์ พรหมอินทร์	โทร	6855
4.4 ผู้รายงานผล	นางสุรินทร์พร คัมภีรานนท์	โทร	6923

5. หลักการและเหตุผล

เพื่อให้ผู้ปฏิบัติงานทันตกรรมสามารถให้บริการนิสิต อาจารย์ และผู้รับบริการอย่างมีประสิทธิภาพ มีทักษะความรู้ในใช้งานวัสดุอุปกรณ์ทางทันตกรรมอย่างถูกต้อง ด้วยความก้าวหน้าทางเทคโนโลยีทำให้มีการผลิตวัสดุอุปกรณ์ทางทันตกรรมใหม่ๆ ซึ่งจำเป็นต้องเรียนรู้วิธีใช้ เพื่อให้สอดคล้องกับนโยบายของโรงพยาบาลทันตกรรมที่มุ่งมั่นให้บริการทางทันตกรรมอย่างมีคุณภาพ และได้มาตรฐาน จึงได้จัดโครงการสัมมนาเชิงปฏิบัติการ เรื่อง การพัฒนาทักษะการทำงานและการแลกเปลี่ยนเรียนรู้ระหว่างคลินิกสำหรับผู้ปฏิบัติงานทันตกรรม 2 ชั้น

6. วัตถุประสงค์

- 6.1 เพื่อให้เกิดการแลกเปลี่ยนเรียนรู้ระหว่างคลินิก
- 6.2 เพื่อเพิ่มความรู้และทักษะการใช้งานวัสดุอุปกรณ์ทางทันตกรรมให้มีประสิทธิภาพ
- 6.3 เพื่อส่งเสริมและพัฒนาศักยภาพในการให้บริการทางทันตกรรม

7. เป้าหมายของโครงการ

7.1. เป้าหมายการดำเนินงาน

เป้าหมาย	จำนวน	หน่วยนับ
บุคลากร	50	คน
จำนวนผู้เข้าร่วมโครงการจำนวนทั้งสิ้น	50	คน

7.2. กิจกรรม/เนื้อหาที่จะดำเนินการ

การแลกเปลี่ยนเรียนรู้เกี่ยวกับความรู้ในการปฏิบัติงานทันตกรรมระหว่างคลินิก ดังนี้

- หน่วยควบคุมและป้องกันการติดเชื้อ
- คลินิกรังสีวิทยาช่องปาก
- คลินิกวินิจฉัยโรคและเวชศาสตร์ช่องปาก
- คลินิกศัลยกรรมช่องปาก
- คลินิกปริทันตวิทยา
- คลินิกทันตกรรมสำหรับเด็ก
- คลินิกทันตกรรมหัตถการ
- คลินิกเอ็นโดดอนติกส์
- คลินิกทันตกรรมประดิษฐ์
- คลินิกทันตกรรมจัดฟัน
- คลินิกทันตกรรมบดเคี้ยว
- คลินิกทันตกรรมบริการในเวลาราชการ
- คลินิกทันตกรรมนอกเวลาราชการ

8. งบประมาณดำเนินการ

- รายได้ 0 บาท
 แผ่นดิน 7,000 บาท

แหล่งงบประมาณ : งบประมาณรายได้ ประจำปีงบประมาณ พ.ศ. 2559

รายละเอียดค่าใช้จ่าย (จำแนกหมวดค่าใช้จ่ายเป็นไปตามระเบียบทางราชการ)

ลำดับ	รายการ	แผ่นดิน (บาท)	รายได้ (บาท)
1.	ค่าอาหารกลางวันสำหรับบุคลากร (50 คน x 80 บาท x 1 มื้อ)	4,000	-
2.	ค่าอาหารว่างสำหรับบุคลากร (50 คน x 30 บาท x 2 มื้อ)	3,000	-
	รวม	7,000	-

9. ขั้นตอนและแผนการดำเนินงาน (PDCA)

กิจกรรม	ปีงบประมาณ พ.ศ. 2559											
	ต.ค.	พ.ย.	ธ.ค.	ม.ค.	ก.พ.	มี.ค.	เม.ย.	พ.ค.	มิ.ย.	ก.ค.	ส.ค.	ก.ย.
ขั้นวางแผนงาน (P).....												
1. ประสานหน่วยงานต่างๆ						↔						
ขั้นดำเนินการ (D).....												
1. ขออนุมัติโครงการ								←→				
2. ดำเนินโครงการ								←→	→			
ขั้นสรุปและประเมินผล (C)												
1. สรุปและประเมินผลโครงการ									↔			
ขั้นปรับปรุงตามผลการประเมิน (A) ...												
1. นำผลประเมินมาพิจารณาเพื่อปรับปรุงการจัดโครงการในปีต่อไป									↔			

10. วัน เวลา และสถานที่ในการดำเนินการ

- 1) วัน เวลา ในการจัดกิจกรรม วันศุกร์ที่ 20 พฤษภาคม 2559
 2) สถานที่จัดกิจกรรม โรงพยาบาลทันตกรรม คณะทันตแพทยศาสตร์

11. ผลที่คาดว่าจะได้รับ

- 1) ผู้เข้าร่วมโครงการได้รับความรู้และทักษะการใช้งานวัสดุอุปกรณ์ทางทันตกรรมที่ถูกต้อง นำไปใช้ในการปฏิบัติงานได้จริง

12. ตัวชี้วัดความสำเร็จโครงการ (KPI)

ปริมาณ	คุณภาพ	เวลา	ต้นทุน
1. มีผู้เข้าร่วมโครงการอย่างน้อยร้อยละ 80 ของเป้าหมาย 2. ผู้เข้าอบรมร้อยละ 100 ผ่านการทดสอบภาคปฏิบัติเกี่ยวกับการใช้วัสดุอุปกรณ์ทางทันตกรรม	1. ความพึงพอใจของผู้เข้าร่วมโครงการอยู่ในระดับดีขึ้นไป 2. รายงานอุบัติการณ์หรือข้อร้องเรียนเกี่ยวกับการใช้งานวัสดุอุปกรณ์ทางทันตกรรมเป็นศูนย์	ดำเนินโครงการเสร็จสิ้นภายในเวลาที่กำหนด	ใช้งบประมาณในการดำเนินโครงการเป็นไปตามแผนกำหนดไว้

13. ตัวชี้วัดประกอบการประกันคุณภาพตามเกณฑ์มาตรฐาน

- ก.พ.ร. ตัวชี้วัดที่..... สมศ. ตัวชี้วัดที่.....
 สกอ. ตัวชี้วัดที่....5.1 (ระดับคณะ)..... สงป. ตัวชี้วัดที่.....

14. การติดตามและประเมินผลโครงการ

- 1) รวบรวมข้อมูลแบบสอบถามจากผู้เข้าร่วมหลังเสร็จสิ้นโครงการ
- 2) มีผู้เข้าร่วมโครงการอย่างน้อยร้อยละ 80 ของเป้าหมาย
- 3) ผลประเมินของผู้เข้าร่วมโครงการอยู่ในระดับดีขึ้นไป

โครงการตามแผนปฏิบัติการประจำปีงบประมาณ พ.ศ. 2559 มหาวิทยาลัยนเรศวร
หน่วยงาน คณะทันตแพทยศาสตร์

1. รหัสโครงการ ทพ.0409/59

ชื่อโครงการ โครงการอบรมพัฒนาคุณภาพการทำงานในคลินิกทันตกรรมนอกเวลาราชการ

1.1 โครงการย่อยที่ 1 กิจกรรมสัมมนาเชิงปฏิบัติการ เรื่อง การประหยัดงบประมาณในคลินิกทันตกรรมนอกเวลาราชการ

1.2 โครงการย่อยที่ 2 กิจกรรมสัมมนาเชิงปฏิบัติการ เรื่อง การปรับปรุงคุณภาพการทำงานในคลินิกทันตกรรมนอกเวลาราชการ

2. ความสอดคล้องกับพันธกิจ

- | | |
|---|---|
| <input type="checkbox"/> การผลิตบัณฑิต | <input type="checkbox"/> การวิจัย |
| <input type="checkbox"/> การบริการวิชาการแก่สังคม | <input type="checkbox"/> การทำนุบำรุงศิลปวัฒนธรรม |
| <input checked="" type="checkbox"/> การบริหารจัดการ | |

3. ความสอดคล้องกับประเด็นยุทธศาสตร์

3.1 ประเด็นยุทธศาสตร์มหาวิทยาลัย

- เป็นเลิศทางการวิจัย (กลยุทธ์ที่.....มาตรการ.....)
- ผลิตบัณฑิตที่มีคุณภาพ ทำงานได้รับค่าตอบแทนสูง (กลยุทธ์ที่.....มาตรการ.....)
- ความสัมพันธ์กับศิษย์เก่าอย่างเข้มแข็งและยั่งยืน (กลยุทธ์ที่.....มาตรการ.....)
- ระบบบริหารในหลักธรรมาภิบาลและโปร่งใสตรวจสอบได้ (กลยุทธ์ที่ 4.1 มาตรการ 4.1.1,4.1.3)

3.2 ประเด็นยุทธศาสตร์ของคณะ/หน่วยงาน

- ประเด็นยุทธศาสตร์ที่ 5 กลยุทธ์ที่ 5.4 มาตรการที่ -

3.3 อัตลักษณ์นิสิต 5 ก

- มี ไม่มี

ประเภทอัตลักษณ์	ตัวชี้วัด
<input type="checkbox"/> เก่งงาน	<input type="checkbox"/> ความสามารถในการนำความรู้ไปประยุกต์ใช้ในการประกอบวิชาชีพอย่างสร้างสรรค์ <input type="checkbox"/> มีความรับผิดชอบ กล้าหาญ เสียสละ อดทน ขยันหมั่นเพียร มุ่งมั่นสู่ความสำเร็จ <input type="checkbox"/> มีความสามารถในการใช้ภาษาไทย ภาษาอังกฤษ และเทคโนโลยีสารสนเทศได้เป็นอย่างดี <input type="checkbox"/> มีจรรยาบรรณในวิชาชีพ
<input type="checkbox"/> เก่งคน	<input type="checkbox"/> มีมนุษยสัมพันธ์ทั้งการพูด และการวางตัว <input type="checkbox"/> มีจิตสาธารณะ <input type="checkbox"/> มีความสามารถทำงานที่เป็นทีม <input type="checkbox"/> มีความเข้าใจตนเองและผู้อื่น
<input type="checkbox"/> เก่งคิด	<input type="checkbox"/> มีความคิดริเริ่มสร้างสรรค์ <input type="checkbox"/> ใฝ่เรียนรู้ <input type="checkbox"/> ทศนคติเชิงบวก <input type="checkbox"/> ผลงานนวัตกรรม
<input type="checkbox"/> เก่งครองชีวิต	<input type="checkbox"/> มีพฤติกรรมที่ดีในการเรียน <input type="checkbox"/> มีพฤติกรรมที่ดีในการใช้ชีวิต (ปลอดอบายมุข)
<input type="checkbox"/> เก่งพิชิตปัญหา	<input type="checkbox"/> มีความสามารถในการแก้ปัญหาส่วนตัว <input type="checkbox"/> มีความสามารถในการแก้ปัญหาการงาน

3.4 บริการวิชาการ

มี ไม่มี

3.4.1 เป้าหมายตัวชี้วัด

เป้าหมายตัวบ่งชี้	เชิงปริมาณ	เชิงคุณภาพ	เชิงเวลา	เชิงต้นทุน
ผลลัพธ์	-	ความพึงพอใจของผู้รับบริการในโรงพยาบาลทันตกรรม อยู่ในระดับดีขึ้นไป	-	-
ผลผลิต	จำนวนผู้เข้าร่วมกิจกรรมอย่างน้อยร้อยละ 80 ของเป้าหมาย	-	-	-

3.4.2 การบูรณาการโครงการบริการวิชาการแก่สังคม เข้ากับการเรียนการสอนและการวิจัย (โปรดใส่เครื่องหมาย ✓ ในตัวชี้วัดและเป้าหมายภายใต้โครงการ ตอบได้มากกว่า 1)

- จำนวนนิสิตที่ลงฝึกงานคน
- จำนวนรายวิชา/หลักสูตรที่มีการบูรณาการ วิชา ระบุรายชื่อวิชา
- จำนวนหนังสือ/ตำราที่ได้จากการดำเนินกิจกรรม เล่ม ระบุชื่อหนังสือ/ตำรา
- จำนวนหัวข้อวิทยานิพนธ์ที่ได้จากการดำเนินโครงการหัวข้อ ระบุหัวข้อวิทยานิพนธ์
- โครงการที่ดำเนินการครั้งนี้เป็นโครงการบริการวิชาการที่ดำเนินการต่อเนื่องจากปี พ.ศ. 2556 ระบุรายละเอียดกิจกรรมต่อเนื่องที่เกิดขึ้นเป็นกิจกรรมต่อเนื่องทุกกิจกรรม.....
- ร้อยละความพึงพอใจจากผลกระทบและความคุ้มค่า ของการดำเนินโครงการ
- จำนวนโครงการวิจัยที่นำไปถ่ายทอด โครงการ ระบุชื่อโครงการวิจัย
- ร้อยละของปัญหาในชุมชนที่ลดลง
- ร้อยละของประชาชนที่นำความรู้ไปใช้ประโยชน์ในการแก้ไขปัญหา
- จำนวนกิจกรรมเชิงสาธารณะที่เกิดขึ้น กิจกรรม ระบุชื่อกิจกรรม
- รายได้ของชุมชนหรือสิ่งประดิษฐ์ที่เกิดจากการบริการวิชาการ บาท / ชิ้นงาน ระบุชื่อสิ่งประดิษฐ์
- โครงการที่มีผลกระทบในระดับประเทศในด้านใด (เช่นด้านสิ่งแวดล้อม,ด้านสุขภาพ,ด้านพลังงาน ฯลฯ)
- จำนวนหน่วยงานหรือชุมชนที่นำผลการดำเนินงานไปใช้ให้เกิดประโยชน์ หน่วยงานหรือชุมชน ระบุชื่อหน่วยงานหรือชุมชน

3.4.3 การประเมินผลสำเร็จและการบูรณาการทางบริการวิชาการ (โปรดใส่เครื่องหมาย ✓ ภายใต้การประเมินความสำเร็จและการบูรณาการบริการวิชาการ)

ด้านการเรียนการสอน

- ระดับความคิดเห็นของนิสิตที่มีต่อการบูรณาการด้านการเรียนการสอน
- อื่นๆ

ด้านการวิจัย

- จำนวนวิทยานิพนธ์ ที่ได้จากการดำเนินโครงการบริการวิชาการ ที่ยื่นเสนอขอรับงบประมาณ วิทยานิพนธ์ ระบุชื่อวิทยานิพนธ์

3.4.4 การติดตามผลการประเมินผลสำเร็จและการบูรณาการทางบริการวิชาการ

- นำเข้าที่ประชุมคณะกรรมการมาตรฐานโรงพยาบาลทันตกรรม เพื่อวางแผนปรับปรุงการบูรณาการด้านใด
 - ด้านผลิตบัณฑิต
 - ด้านการวิจัย
 - ด้านการบริการวิชาการแก่สังคม
 - ด้านการทำนุบำรุงศิลปวัฒนธรรม
- อื่นๆ

3.4.5 การนำผลประเมินไปพัฒนาและปรับปรุงการบูรณาการทางบริการวิชาการ

ด้านการเรียนการสอน

- จำนวนรายวิชา/หลักสูตรที่ได้รับการปรับปรุง วิชา ระบุรายวิชา
(ที่เกิดการนำผลการบูรณาการไปปรับปรุง)
- จำนวนรายวิชาที่เปิดใหม่ วิชา ระบุรายวิชา

4. ผู้รับผิดชอบ

4.1 หน่วยงานที่รับผิดชอบ	โรงพยาบาลทันตกรรม คณะทันตแพทยศาสตร์	
4.2 ผู้รับผิดชอบ	อ.ทญ.ดร.ณัฐธิดา ชะรัตรมย์	โทร 6926
	อ.ทญ.ดร.นวกรณ์ จิตตภิรมย์ศักดิ์	โทร 6976
	อ.ทญ.หทัยรัตน์ เลชนะชนะ	โทร 6976
4.3 ผู้ประสานงาน	นางสาวจำเรียง เจริญทัฬห	โทร 6869
	นางนาถจรินทร์ พรหมอินทร์	โทร 6855
	นางสาวชีวา แซ่ย่าง	โทร 6855
4.4 ผู้รายงานผล	นางสาวจำเรียง เจริญทัฬห	โทร 6869

5. หลักการและเหตุผล

โรงพยาบาลทันตกรรม คณะทันตแพทยศาสตร์ มหาวิทยาลัยนเรศวร ได้เปิดให้บริการทางทันตกรรมคลินิกนอกเวลาราชการ ระหว่างวันจันทร์ถึงวันศุกร์ เวลา 17.00 – 21.00 นาฬิกา และวันเสาร์ถึงวันอาทิตย์ เวลา 09.00 – 17.00 นาฬิกา ดังนั้น เพื่อให้สอดคล้องกับนโยบายของโรงพยาบาลทันตกรรมที่มุ่งมั่นให้บริการทางทันตกรรมอย่างมีคุณภาพและได้มาตรฐาน คลินิกทันตกรรม นอกเวลาราชการจึงได้จัดโครงการสัมมนาเชิงปฏิบัติการเพื่อให้บุคลากรเกิดการพัฒนาศักยภาพการปฏิบัติงาน เกิดความรู้ ทักษะด้านการให้บริการ นำไปสู่การปรับปรุงคุณภาพงาน ตลอดจนร่วมใจกันประหยัดพลังงานและงบประมาณในคลินิกทันตกรรมนอกเวลาราชการ

6. วัตถุประสงค์

- 6.1 เพื่อให้บุคลากรปรับปรุงคุณภาพการปฏิบัติงาน
- 6.2 เพื่อแลกเปลี่ยนเรียนรู้ประสบการณ์การทำงาน
- 6.3 เพื่อส่งเสริมและพัฒนาศักยภาพในการให้บริการ

7. เป้าหมายของโครงการ

7.1. เป้าหมายการดำเนินงาน

โครงการย่อยที่ 1 กิจกรรมสัมมนาเชิงปฏิบัติการ เรื่อง การประหยัดงบประมาณในคลินิกทันตกรรมนอกเวลาราชการ

เป้าหมาย	จำนวน	หน่วยนับ
อาจารย์/บุคลากร	50	คน
จำนวนผู้เข้าร่วมโครงการจำนวนทั้งสิ้น	50	คน

โครงการย่อยที่ 2 กิจกรรมสัมมนาเชิงปฏิบัติการ เรื่อง การปรับปรุงคุณภาพการทำงานในคลินิกทันตกรรมนอกเวลาราชการ

เป้าหมาย	จำนวน	หน่วยนับ
อาจารย์/บุคลากร	50	คน
จำนวนผู้เข้าร่วมโครงการจำนวนทั้งสิ้น	50	คน

7.2. กิจกรรม/เนื้อหาที่จะดำเนินการ

โครงการย่อยที่ 1 กิจกรรมสัมมนาเชิงปฏิบัติการ เรื่อง การประหยัดงบประมาณในคลินิกทันตกรรมนอกเวลาราชการ

- 1) กิจกรรมกลุ่มการแลกเปลี่ยนเรียนรู้ระบบงานสำคัญ
- 2) ติดตามการดำเนินงานอย่างต่อเนื่อง

โครงการย่อยที่ 2 กิจกรรมสัมมนาเชิงปฏิบัติการ เรื่อง การปรับปรุงคุณภาพการทำงานในคลินิกทันตกรรมนอกเวลาราชการ

- 1) กิจกรรมกลุ่มการแลกเปลี่ยนเรียนรู้ระบบงานสำคัญ
- 2) ติดตามการดำเนินงานอย่างต่อเนื่อง

8. งบประมาณดำเนินการ

โครงการย่อยที่ 1 กิจกรรมสัมมนาเชิงปฏิบัติการ เรื่อง การประหยัดงบประมาณในคลินิกทันตกรรมนอกเวลาราชการ

รายได้ 2,300 บาท

แหล่งงบประมาณ : งบประมาณรายได้ ประจำปีงบประมาณ พ.ศ. 2559

แผ่นดิน 6,500 บาท

แหล่งงบประมาณ : งบประมาณแผ่นดิน ประจำปีงบประมาณ พ.ศ. 2559

รายละเอียดค่าใช้จ่าย (จำแนกหมวดค่าใช้จ่ายเป็นไปตามระเบียบทางราชการ)

ลำดับ	รายการ	แผ่นดิน (บาท)	รายได้ (บาท)
1	ค่าอาหารกลางวันสำหรับบุคลากร	4,000	-
2	ค่าอาหารว่างสำหรับบุคลากร	2,500	-
3	ค่าตอบแทนเงินรางวัลประกวดโครงการ รางวัลที่ 1 เป็นเงิน 1,000 บาท รางวัลที่ 2 เป็นเงิน 800 บาท รางวัลที่ 3 เป็นเงิน 500 บาท	-	2,300
รวม		6,500	2,300

โครงการย่อยที่ 2 กิจกรรมสัมมนาเชิงปฏิบัติการ เรื่อง การปรับปรุงคุณภาพการทำงานในคลินิกทันตกรรมนอกเวลาราชการ

รายได้ 2,300 บาท

แหล่งงบประมาณ : งบประมาณรายได้ ประจำปีงบประมาณ พ.ศ. 2559

แผ่นดิน 6,500 บาท

แหล่งงบประมาณ : งบประมาณแผ่นดิน ประจำปีงบประมาณ พ.ศ. 2559

รายละเอียดค่าใช้จ่าย (จำแนกหมวดค่าใช้จ่ายเป็นไปตามระเบียบทางราชการ)

ลำดับ	รายการ	แผ่นดิน (บาท)	รายได้ (บาท)
1	ค่าอาหารกลางวันสำหรับบุคลากร	4,000	-
2	ค่าอาหารว่างสำหรับบุคลากร	2,500	-
3	ค่าตอบแทนเงินรางวัลประกวดโครงการ รางวัลที่ 1 เป็นเงิน 1,000 บาท รางวัลที่ 2 เป็นเงิน 800 บาท รางวัลที่ 3 เป็นเงิน 500 บาท	-	2,300
รวม		6,500	2,300

9. ขั้นตอนและแผนการดำเนินงาน (PDCA)

โครงการย่อยที่ 1 กิจกรรมสัมมนาเชิงปฏิบัติการ เรื่อง การประหยัดงบประมาณในคลินิกทันตกรรมนอกเวลา

ราชการ

กิจกรรม	ปีงบประมาณ พ.ศ. 2559											
	ต.ค.	พ.ย.	ธ.ค.	ม.ค.	ก.พ.	มี.ค.	เม.ย.	พ.ค.	มิ.ย.	ก.ค.	ส.ค.	ก.ย.
ขั้นวางแผนงาน (P).....												
1 ขออนุมัติโครงการ	←	→										
2 ประชาสัมพันธ์โครงการ		←	→									
ขั้นดำเนินการ (D).....												
1 ดำเนินการจัดกิจกรรม				←	→							
ขั้นสรุปและประเมินผล (C)												
1 สรุปผลการดำเนินกิจกรรมและประเมินผล										←	→	
ขั้นปรับปรุงตามผลการประเมิน(A) ...												
1 นำผลสรุปและผลการประเมินมาพิจารณา เพื่อปรับปรุงการจัดกิจกรรมในปีต่อไป											←	→

โครงการย่อยที่ 2 กิจกรรมสัมมนาเชิงปฏิบัติการ เรื่อง การปรับปรุงคุณภาพการทำงานในคลินิกทันตกรรมนอก

เวลาราชการ

กิจกรรม	ปีงบประมาณ พ.ศ. 2559											
	ต.ค.	พ.ย.	ธ.ค.	ม.ค.	ก.พ.	มี.ค.	เม.ย.	พ.ค.	มิ.ย.	ก.ค.	ส.ค.	ก.ย.
ขั้นวางแผนงาน (P).....												
1 ขออนุมัติโครงการ	←	→										
2 ประชาสัมพันธ์โครงการ		←	→									
ขั้นดำเนินการ (D).....												
1 ดำเนินการจัดกิจกรรม				←	→							
ขั้นสรุปและประเมินผล (C)												
1 สรุปผลการดำเนินกิจกรรมและประเมินผล										←	→	
ขั้นปรับปรุงตามผลการประเมิน(A) ...												
1 นำผลสรุปและผลการประเมินมาพิจารณา เพื่อปรับปรุงการจัดกิจกรรมในปีต่อไป											←	→

10. วัน เวลา และสถานที่ในการดำเนินการ

โครงการย่อยที่ 1 กิจกรรมสัมมนาเชิงปฏิบัติการ เรื่อง การประหยัดงบประมาณในคลินิกทันตกรรมนอกเวลา

ราชการ

- 1) วัน เวลา ในการจัดกิจกรรม มีนาคม 2559
- 2) สถานที่จัดกิจกรรม โรงพยาบาลทันตกรรม คณะทันตแพทยศาสตร์

โครงการย่อยที่ 2 กิจกรรมสัมมนาเชิงปฏิบัติการ เรื่อง การปรับปรุงคุณภาพการทำงานในคลินิกทันตกรรมนอก

เวลาราชการ

- 1) วัน เวลา ในการจัดกิจกรรม ธันวาคม 2558
- 2) สถานที่จัดกิจกรรม โรงพยาบาลทันตกรรม คณะทันตแพทยศาสตร์

11. ผลที่คาดว่าจะได้รับ

โครงการย่อยที่ 1 กิจกรรมสัมมนาเชิงปฏิบัติการ เรื่อง การประหยัดงบประมาณในคลินิกทันตกรรมนอกเวลาราชการ

- 1) บุคลากรได้ทราบแนวทาง และสร้างความร่วมมือในการประหยัดงบประมาณคลินิกนอกเวลาราชการ

โครงการย่อยที่ 2 กิจกรรมสัมมนาเชิงปฏิบัติการ เรื่อง การปรับปรุงคุณภาพการทำงานในคลินิกทันตกรรมนอกเวลาราชการ

- 1) บุคลากรได้รับการพัฒนาความรู้ และสามารถนำไปปฏิบัติได้อย่างเหมาะสม และมีประสิทธิภาพ

12. ตัวชี้วัดความสำเร็จโครงการ (KPI)

โครงการย่อยที่ 1 กิจกรรมสัมมนาเชิงปฏิบัติการ เรื่อง การประหยัดงบประมาณในคลินิกทันตกรรมนอกเวลาราชการ

ปริมาณ	คุณภาพ	เวลา	ต้นทุน
มีผู้เข้าร่วมอบรมอย่างน้อยร้อยละ 80	1. ความพึงพอใจของผู้เข้าร่วมอบรมจากแบบสอบถาม อยู่ในระดับดีขึ้นไป 2. ข้อร้องเรียนหรือรายงานอุบัติการณ์เกี่ยวกับการสื่อสาร น้อยลงจากปีงบประมาณที่ผ่านมา	ดำเนินการเสร็จสิ้นภายในเวลาที่กำหนด	ใช้งบประมาณในการดำเนินโครงการไม่เกินงบประมาณที่กำหนด

โครงการย่อยที่ 2 กิจกรรมสัมมนาเชิงปฏิบัติการ เรื่อง การปรับปรุงคุณภาพการทำงานในคลินิกทันตกรรมนอกเวลาราชการ

ปริมาณ	คุณภาพ	เวลา	ต้นทุน
มีผู้เข้าร่วมอบรมอย่างน้อยร้อยละ 80	1. ความพึงพอใจของผู้เข้าร่วมอบรมจากแบบสอบถาม อยู่ในระดับดีขึ้นไป 2. ข้อร้องเรียนหรือรายงานอุบัติการณ์เกี่ยวกับการสื่อสาร น้อยลงจากปีงบประมาณที่ผ่านมา	ดำเนินการเสร็จสิ้นภายในเวลาที่กำหนด	ใช้งบประมาณในการดำเนินโครงการไม่เกินงบประมาณที่กำหนด

13. ตัวชี้วัดประกอบการประกันคุณภาพตามเกณฑ์มาตรฐาน

- ก.พ.ร. ตัวชี้วัดที่.....
- สมศ. ตัวชี้วัดที่.....
- สกอ. ตัวชี้วัดที่... 5.1.....
- สงป. ตัวชี้วัดที่.....

14. การติดตามและประเมินผลโครงการ

โครงการย่อยที่ 1 กิจกรรมสัมมนาเชิงปฏิบัติการ เรื่อง การประหยัดงบประมาณในคลินิกทันตกรรมนอกเวลาราชการ

- 1) มีผู้เข้าร่วมอบรมอย่างน้อยร้อยละ 80 ของเป้าหมายและมีผลการประเมินความพึงพอใจในการทำกิจกรรมต่างๆ อยู่ในระดับไม่ต่ำกว่า ดี

โครงการย่อยที่ 2 กิจกรรมสัมมนาเชิงปฏิบัติการ เรื่อง การปรับปรุงคุณภาพการทำงานในคลินิกทันตกรรมนอกเวลาราชการ

- 1) มีผู้เข้าร่วมอบรมอย่างน้อยร้อยละ 80 ของเป้าหมายและมีผลการประเมินความพึงพอใจในการทำกิจกรรมต่างๆ อยู่ในระดับไม่ต่ำกว่า ดี

โครงการตามแผนปฏิบัติการประจำปีงบประมาณ พ.ศ. 2559 มหาวิทยาลัยนเรศวร
หน่วยงาน คณะทันตแพทยศาสตร์

1. รหัสโครงการ ทพ.0410/59

ชื่อโครงการ โครงการเตรียมความพร้อมนิสิตในบทบาทและการให้บริการในโรงพยาบาลทันตกรรม 2

2. ความสอดคล้องกับพันธกิจ

- | | |
|--|---|
| <input checked="" type="checkbox"/> การผลิตบัณฑิต | <input type="checkbox"/> การวิจัย |
| <input checked="" type="checkbox"/> การบริการวิชาการแก่สังคม | <input type="checkbox"/> การทำนุบำรุงศิลปวัฒนธรรม |
| <input type="checkbox"/> การบริหารจัดการ | |

3. ความสอดคล้องกับประเด็นยุทธศาสตร์

3.1 ประเด็นยุทธศาสตร์มหาวิทยาลัย

- | |
|--|
| <input type="checkbox"/> เป็นเลิศทางการวิจัย (กลยุทธ์ที่.....มาตรการ.....) |
| <input checked="" type="checkbox"/> ผลิตบัณฑิตมีคุณภาพ ทำงานได้รับค่าตอบแทนสูง (กลยุทธ์ที่..2.1.....มาตรการ..2.1.3.....) |
| <input type="checkbox"/> ความสัมพันธ์กับศิษย์เก่าอย่างเข้มแข็งและยั่งยืน (กลยุทธ์ที่.....มาตรการ.....) |
| <input checked="" type="checkbox"/> ระบบบริหารในหลักธรรมาภิบาลและโปร่งใสตรวจสอบได้ (กลยุทธ์ที่ ...4.2..... มาตรการ4.2.7.....) |

3.2 ประเด็นยุทธศาสตร์ของคณะ/หน่วยงาน

- ประเด็นยุทธศาสตร์ที่.....1..... กลยุทธ์ที่.....1.2.....มาตรการที่.....-.....

3.3 อัตลักษณ์นิสิต 5 ก

- มี ไม่มี

ประเภทอัตลักษณ์	ตัวชี้วัด
<input checked="" type="checkbox"/> เก่งงาน	<input checked="" type="checkbox"/> ความสามารถในการนำความรู้ไปประยุกต์ใช้ในการประกอบวิชาชีพอย่างสร้างสรรค์ <input type="checkbox"/> มีความรับผิดชอบ กล่าวหาญ เสียสละ อดทน ขยันหมั่นเพียร มุ่งมั่นสู่ความสำเร็จ <input type="checkbox"/> มีความสามารถในการใช้ภาษาไทย ภาษาอังกฤษ และเทคโนโลยีสารสนเทศได้เป็นอย่างดี <input checked="" type="checkbox"/> มีจรรยาบรรณในวิชาชีพ
<input checked="" type="checkbox"/> เก่งคน	<input checked="" type="checkbox"/> มีมนุษยสัมพันธ์ทั้งการพูด และการวางตัว <input type="checkbox"/> มีจิตสาธารณะ <input type="checkbox"/> มีความสามารถทำงานที่เป็นทีม <input checked="" type="checkbox"/> มีความเข้าใจตนเองและผู้อื่น
<input checked="" type="checkbox"/> เก่งคิด	<input type="checkbox"/> มีความคิดริเริ่มสร้างสรรค์ <input checked="" type="checkbox"/> ใฝ่เรียนรู้ <input type="checkbox"/> ทศนคติเชิงบวก <input type="checkbox"/> ผลงานนวัตกรรม
<input type="checkbox"/> เก่งครองชีวิต	<input type="checkbox"/> มีพฤติกรรมที่ดีในการเรียน <input type="checkbox"/> มีพฤติกรรมที่ดีในการใช้ชีวิต (ปลอดอบายมุข)
<input checked="" type="checkbox"/> เก่งพิชิตปัญหา	<input type="checkbox"/> มีความสามารถในการแก้ปัญหาส่วนตัว <input checked="" type="checkbox"/> มีความสามารถในการแก้ปัญหาการงาน

3.4 บริการวิชาการ

มี ไม่มี

3.4.1 เป้าหมายตัวชี้วัด

เป้าหมายตัวบ่งชี้	เชิงปริมาณ	เชิงคุณภาพ	เชิงเวลา	เชิงต้นทุน
ผลลัพธ์	-	-	-	-
ผลผลิต	จำนวนผู้เข้ารับบริการ/ผู้เข้าร่วมกิจกรรม....251.....คน	- -	-	-

3.4.2 การบูรณาการโครงการบริการวิชาการแก่สังคม เข้ากับการเรียนการสอนและการวิจัย (โปรดใส่เครื่องหมาย ✓ ในตัวชี้วัดและเป้าหมายภายใต้โครงการ ตอบได้มากกว่า 1)

จำนวนนิสิตที่ลงฝึกงาน250..... คน

จำนวนรายวิชา/หลักสูตรที่มีการบูรณาการ ...16..... วิชา ระบุรายชื่อวิชา รายวิชาที่มีการปฏิบัติงานทางคลินิก ได้แก่ 1. รายวิชาวินิจฉัยช่องปาก 3 2. รายวิชาวินิจฉัยช่องปาก 5 3. รายวิชาศัลยศาสตร์ช่องปาก 2 4. รายวิชาทันตกรรมโรงพยาบาลทันตกรรม 2 5. รายวิชาทันตกรรมโรงพยาบาลทันตกรรม 3 6. รายวิชาเลือกเสริมประสบการณ์ทางทันตกรรม 7. รายวิชาทันตกรรมหัตถการ 3 8. รายวิชาทันตกรรมหัตถการ 4 9. รายวิชาทันตกรรมประดิษฐ์ 3 10. รายวิชาทันตกรรมประดิษฐ์ 4 11. รายวิชาทันตกรรมประดิษฐ์ 5 12. รายวิชาทันตกรรมบดเคี้ยว 3 13. รายวิชาปริทันตวิทยา 3 14. รายวิชาปริทันตวิทยา 5 15. รายวิชาทันตกรรมจัดฟัน 3 16. รายวิชาทันตกรรมสำหรับเด็ก 3

จำนวนหนังสือ/ตำราที่ได้จากการดำเนินกิจกรรม เล่ม ระบุชื่อหนังสือ/ตำรา

จำนวนหัวข้อวิทยานิพนธ์ที่ได้จากการดำเนินโครงการหัวข้อ ระบุหัวข้อวิทยานิพนธ์

โครงการที่ดำเนินการครั้งนี้เป็นโครงการบริการวิชาการที่ดำเนินการต่อเนื่องจากปี พ.ศ. ระบุรายละเอียดกิจกรรมต่อเนื่องที่เกิดขึ้น

ร้อยละความพึงพอใจจากผลกระทบบและความคุ้มค่า ของการดำเนินโครงการร้อยละ 70.....

จำนวนโครงการวิจัยที่นำไปถ่ายทอด โครงการ ระบุชื่อโครงการวิจัย

ร้อยละของปัญหาในชุมชนที่ลดลง

ร้อยละของประชาชนที่นำความรู้ไปใช้ประโยชน์ในการแก้ไขปัญหา

จำนวนกิจกรรมเชิงสาธารณะที่เกิดขึ้น กิจกรรม ระบุชื่อกิจกรรม

รายได้ของชุมชนหรือสิ่งประดิษฐ์ที่เกิดจากการบริการวิชาการ บาท / ชิ้นงาน ระบุชื่อสิ่งประดิษฐ์

โครงการมีผลกระทบในระดับประเทศในด้านใด (เช่นด้านสิ่งแวดล้อม,ด้านสุขภาพ,ด้านพลังงาน ฯลฯ)

จำนวนหน่วยงานหรือชุมชนที่นำผลการดำเนินงานไปใช้ให้เกิดประโยชน์ หน่วยงานหรือชุมชน ระบุชื่อหน่วยงานหรือชุมชน

3.4.3 การประเมินผลสำเร็จและการบูรณาการทางบริการวิชาการ (โปรดใส่เครื่องหมาย ✓ ภายใต้การประเมินความสำเร็จและการบูรณาการบริการวิชาการ)

ด้านการเรียนการสอน

ระดับความคิดเห็นของนิสิตที่มีต่อการบูรณาการด้านการเรียนการสอนอยู่ในระดับดีขึ้นไป.....

อื่นๆ

ด้านการวิจัย

จำนวนโจทย์วิจัย ที่ได้จากการดำเนินโครงการบริการวิชาการ ที่ยื่นเสนอขอรับงบประมาณ โจทย์วิจัย ระบุชื่อโจทย์วิจัย

3.4.4 การติดตามผลการประเมินผลสำเร็จและการบูรณาการทางบริการวิชาการ

- นำเข้าที่ประชุมคณะกรรมการบริหารของคณะ เพื่อวางแผนปรับปรุงการบูรณาการด้านใด
 - ด้านผลิตบัณฑิต
 - ด้านการวิจัย
 - ด้านการบริการวิชาการแก่สังคม
 - ด้านการทำนุบำรุงศิลปวัฒนธรรม
- อื่นๆนำผลพิจารณาในที่ประชุมคณะกรรมการบริหารโรงพยาบาลทันตกรรมในด้านการผลิตบัณฑิต

3.4.5 การนำผลประเมินไปพัฒนาและปรับปรุงการบูรณาการทางบริการวิชาการ

ด้านการเรียนการสอน

- จำนวนรายวิชา/หลักสูตรที่ได้รับการปรับปรุง วิชา ระบุรายวิชา
(ที่เกิดการนำผลการบูรณาการไปปรับปรุง)
- จำนวนรายวิชาที่เปิดใหม่ วิชา ระบุรายวิชา

4. ผู้รับผิดชอบ

4.1 หน่วยงานที่รับผิดชอบ	โรงพยาบาลทันตกรรม คณะทันตแพทยศาสตร์	
4.2 ผู้รับผิดชอบ	1. รองคณบดีฝ่ายคลินิก	โทร 6963
	2. รองคณบดีฝ่ายวิชาการ	โทร 6963
4.3 ผู้ประสานงาน	นางสาวอรรวรรณ เนตรทิพย์	โทร 6963
4.4 ผู้รายงานผล	นางสาวอรรวรรณ เนตรทิพย์	โทร 6963

5. หลักการและเหตุผล

โรงพยาบาลทันตกรรม ได้ให้ความสำคัญในเรื่องการเตรียมความพร้อมของนิสิตในการลงปฏิบัติงานคลินิก และการเตรียมความพร้อมของนิสิตเพื่อให้บริการด้านทันตกรรมแก่ผู้ป่วยได้อย่างถูกต้องเหมาะสมเป็นไปตามกฎระเบียบที่โรงพยาบาลทันตกรรมได้กำหนดไว้จึงได้มีการจัดทำคู่มือ และการจัดอบรมให้แก่ นิสิตทันตแพทย์ในการลงปฏิบัติงานคลินิก ในส่วนการปฏิบัติตน เวชระเบียน การนัดหมายผู้ป่วย ระบบการจ่ายเงิน ระบบการจ่ายยา การเบิกจ่ายวัสดุต่าง ๆ การใช้งานยูนิททำฟันและการใช้ห้องพักของนิสิตและสถานที่ต่างๆ และการจัดการผู้ป่วย

6. วัตถุประสงค์

- 6.1 เพื่อให้ นิสิตมีการเตรียมความพร้อมในการให้บริการทางทันตกรรมแก่ผู้ป่วย
- 6.2 เพื่อให้ นิสิตสามารถปฏิบัติตนได้อย่างเหมาะสมตามระเบียบในการลงปฏิบัติงานคลินิก
- 6.3 เพื่อสร้างจิตสำนึกและทัศนคติที่ดีในการให้บริการแก่ผู้ป่วย

7. เป้าหมายของโครงการ

7.1. เป้าหมายการดำเนินงาน

โครงการย่อยที่ 1 มีกลุ่มเป้าหมายเป็นนิสิตทันตแพทย์ ชั้นปีที่ 4

เป้าหมาย	จำนวน	หน่วยนับ
นิสิต	51	คน
จำนวนผู้เข้าร่วมโครงการจำนวนทั้งสิ้น	51	คน

โครงการย่อยที่ 2 มีกลุ่มเป้าหมายเป็นนิสิตทันตแพทย์ ชั้นปีที่ 5-6

เป้าหมาย	จำนวน	หน่วยนับ
นิสิต	200	คน
อาจารย์/บุคลากร	15	คน
จำนวนผู้เข้าร่วมโครงการจำนวนทั้งสิ้น	215	คน

7.2. กิจกรรม/เนื้อหาที่จะดำเนินการ

- 1) การบรรยาย/อบรม/อภิปายกลุ่ม

8. งบประมาณดำเนินการ

โครงการย่อยที่ 1 มีกลุ่มเป้าหมายเป็นนิสิตทันตแพทย์ ชั้นปีที่ 4

- ไม่มีค่าใช้จ่ายในการดำเนินกิจกรรม -

โครงการย่อยที่ 2 มีกลุ่มเป้าหมายเป็นนิสิตทันตแพทย์ ชั้นปีที่ 5-6

รายได้ 0 บาท

แผ่นดิน 450 บาท

แหล่งงบประมาณ : งบประมาณแผ่นดิน ประจำปีงบประมาณ พ.ศ. 2559

รายละเอียดค่าใช้จ่าย (จำแนกหมวดค่าใช้จ่ายเป็นไปตามระเบียบทางราชการ)

ลำดับ	รายการ	แผ่นดิน (บาท)	รายได้ (บาท)
1.	ค่าอาหารว่างและเครื่องดื่ม (15 คน x 30 บาท x 1 มื้อ)	450	-
	รวม	450	-

9. ขั้นตอนและแผนการดำเนินงาน (PDCA)

โครงการย่อยที่ 1 มีกลุ่มเป้าหมายเป็นนิสิตทันตแพทย์ ชั้นปีที่ 4

กิจกรรม	ปีงบประมาณ พ.ศ. 2559											
	ต.ค.	พ.ย.	ธ.ค.	ม.ค.	ก.พ.	มี.ค.	เม.ย.	พ.ค.	มิ.ย.	ก.ค.	ส.ค.	ก.ย.
ขั้นวางแผนงาน (P).....												
1. ติดต่อวิทยากร	↔											
2. จัดเตรียมเอกสาร และติดต่อ ประสานงาน		↔										
ขั้นดำเนินการ (D).....												
1. ขออนุมัติโครงการ		↔										
2. ประชาสัมพันธ์โครงการ		↔										
3. ดำเนินการจัดโครงการ			↔									
ขั้นสรุปและประเมินผล (C)												
1. สรุปผลการดำเนินกิจกรรม และ ประเมินผล				↔								
ขั้นปรับปรุงตามผลการประเมิน(A) ...												
1. นำผลสรุปและผลการประเมินมา พิจารณา เพื่อปรับปรุงการจัด โครงการในปีต่อไป					↔							

โครงการย่อยที่ 2 มีกลุ่มเป้าหมายเป็นนิสิตทันตแพทย์ ชั้นปีที่ 5-6

กิจกรรม	ปีงบประมาณ พ.ศ. 2559											
	ต.ค.	พ.ย.	ธ.ค.	ม.ค.	ก.พ.	มี.ค.	เม.ย.	พ.ค.	มิ.ย.	ก.ค.	ส.ค.	ก.ย.
ขั้นวางแผนงาน (P).....												
1. ติดต่อวิทยากร		↔										
2. จัดเตรียมเอกสาร และติดต่อ ประสานงาน		↔										
ขั้นดำเนินการ (D).....												
1. ขออนุมัติโครงการ		↔										
2. ประชาสัมพันธ์โครงการ			↔									
3. ดำเนินการจัดโครงการ				↔								
ขั้นสรุปและประเมินผล (C)												
1. สรุปผลการดำเนินกิจกรรม และ ประเมินผล					↔							

กิจกรรม	ปีงบประมาณ พ.ศ. 2559											
	ต.ค.	พ.ย.	ธ.ค.	ม.ค.	ก.พ.	มี.ค.	เม.ย.	พ.ค.	มิ.ย.	ก.ค.	ส.ค.	ก.ย.
ขั้นปรับปรุงตามผลการประเมิน(A) ... 1. นำผลสรุปและผลการประเมินมา พิจารณา เพื่อปรับปรุงการจัด โครงการในปีต่อไป						↔						

10. วัน เวลา และสถานที่ในการดำเนินการ

โครงการย่อยที่ 1 มีกลุ่มเป้าหมายเป็นนิสิตทันตแพทย์ ชั้นปีที่ 4

- 1) วัน เวลา ในการจัดกิจกรรม ธันวาคม 2558
- 2) สถานที่จัดกิจกรรม โรงพยาบาลทันตกรรม

โครงการย่อยที่ 2 มีกลุ่มเป้าหมายเป็นนิสิตทันตแพทย์ ชั้นปีที่ 5-6

- 1) วัน เวลา ในการจัดกิจกรรม ธันวาคม 2558
- 2) สถานที่จัดกิจกรรม โรงพยาบาลทันตกรรม

11. ผลที่คาดว่าจะได้รับ

- 1) นิสิตมีการเตรียมความพร้อมในการให้บริการทางทันตกรรมแก่ผู้ป่วย
- 2) นิสิตสามารถปฏิบัติตนได้อย่างเหมาะสมตามระเบียบในการลงปฏิบัติงานคลินิก

12. ตัวชี้วัดความสำเร็จโครงการ (KPI)

ปริมาณ	คุณภาพ	เวลา	ต้นทุน
มีผู้เข้าร่วมโครงการอย่างน้อยร้อยละ 80 ของเป้าหมาย	- ความพึงพอใจของผู้เข้าร่วมโครงการจากแบบสอบถามอยู่ในระดับดีขึ้นไป - นิสิตมีความรู้ความเข้าใจในการปฏิบัติงานคลินิกและการจัดการผู้ป่วย ร้อยละ 60 โดยวัดจากแบบทดสอบหลังอบรม	ดำเนินโครงการเสร็จสิ้นภายในเวลาที่กำหนด	ใช้งบประมาณในการดำเนินโครงการไม่เกินที่แผนกำหนดไว้

13. ตัวชี้วัดประกอบการประกันคุณภาพตามเกณฑ์มาตรฐาน

- | | |
|--|--|
| <input type="checkbox"/> ก.พ.ร. ตัวชี้วัดที่.....
<input checked="" type="checkbox"/> สกอ. ตัวชี้วัดที่.....2.1.,3.2 (ระดับหลักสูตร)..... | <input type="checkbox"/> สมศ. ตัวชี้วัดที่.....
<input type="checkbox"/> สงป. ตัวชี้วัดที่..... |
|--|--|

14. การติดตามและประเมินผลโครงการ

- 1) ดำเนินการรวบรวมข้อมูลจากแบบสอบถามจากผู้เข้าร่วมอบรมหลังเสร็จสิ้นโครงการ

โครงการตามแผนปฏิบัติการประจำปีงบประมาณ พ.ศ. 2559 มหาวิทยาลัยนเรศวร
หน่วยงาน คณะทันตแพทยศาสตร์

1. รหัสโครงการ ทพ.0411/59

ชื่อโครงการ โครงการอบรมเชิงปฏิบัติการเรื่อง การฝึกซ้อม/จำลองสถานการณ์ในการช่วยฟื้นคืนชีพเบื้องต้น
โรงพยาบาลทันตกรรม คณะทันตแพทยศาสตร์

2. ความสอดคล้องกับพันธกิจ

- | | |
|--|---|
| <input type="checkbox"/> การผลิตบัณฑิต | <input type="checkbox"/> การวิจัย |
| <input checked="" type="checkbox"/> การบริการวิชาการแก่สังคม | <input type="checkbox"/> การทำนุบำรุงศิลปวัฒนธรรม |
| <input checked="" type="checkbox"/> การบริหารจัดการ | |

3. ความสอดคล้องกับประเด็นยุทธศาสตร์

3.1 ประเด็นยุทธศาสตร์มหาวิทยาลัย

- | |
|--|
| <input type="checkbox"/> เป็นเลิศทางการวิจัย (กลยุทธ์ที่.....มาตรการ.....) |
| <input type="checkbox"/> ผลิตบัณฑิตมีคุณภาพ ทำงานได้รับค่าตอบแทนสูง (กลยุทธ์ที่ มาตรการ |
| <input type="checkbox"/> ความสัมพันธ์กับศิษย์เก่าอย่างเข้มแข็งและยั่งยืน (กลยุทธ์ที่.....มาตรการ.....) |
| <input checked="" type="checkbox"/> ระบบบริหารในหลักสูตรมาภิบาลและโปร่งใสตรวจสอบได้ (กลยุทธ์ที่...4.1....มาตรการ.....4.1.3, 4.1.1....) |

3.2 ประเด็นยุทธศาสตร์ของคณะ/หน่วยงาน

- ประเด็นยุทธศาสตร์ที่ 5 กลยุทธ์ที่ 5.4 มาตรการที่ -

3.3 อัตลักษณ์นิสิต 5 ก

- มี ไม่มี

ประเภทอัตลักษณ์	ตัวชี้วัด
<input type="checkbox"/> เก่งงาน	<input type="checkbox"/> ความสามารถในการนำความรู้ไปประยุกต์ใช้ในการประกอบวิชาชีพอย่างสร้างสรรค์ <input type="checkbox"/> มีความรับผิดชอบ กล่าวหาญ เสียสละ อดทน ขยันหมั่นเพียร มุ่งมั่นสู่ความสำเร็จ <input type="checkbox"/> มีความสามารถในการใช้ภาษาไทย ภาษาอังกฤษ และเทคโนโลยีสารสนเทศได้เป็นอย่างดี <input type="checkbox"/> มีจรรยาบรรณในวิชาชีพ
<input type="checkbox"/> เก่งคน	<input type="checkbox"/> มีมนุษยสัมพันธ์ทั้งการพูด และการวางตัว <input type="checkbox"/> มีจิตสาธารณะ <input type="checkbox"/> มีความสามารถทำงานที่เป็นทีม <input type="checkbox"/> มีความเข้าใจตนเองและผู้อื่น
<input type="checkbox"/> เก่งคิด	<input type="checkbox"/> มีความคิดริเริ่มสร้างสรรค์ <input type="checkbox"/> ใฝ่เรียนรู้ <input type="checkbox"/> ทักษะคิดเชิงบวก <input type="checkbox"/> ผลงานนวัตกรรม
<input type="checkbox"/> เก่งครองชีวิต	<input type="checkbox"/> มีพฤติกรรมที่ดีในการเรียน <input type="checkbox"/> มีพฤติกรรมที่ดีในการใช้ชีวิต (ปลอดอบายมุข)
<input type="checkbox"/> เก่งพิชิตปัญหา	<input type="checkbox"/> มีความสามารถในการแก้ปัญหาส่วนตัว <input type="checkbox"/> มีความสามารถในการแก้ปัญหาการงาน

3.4 บริการวิชาการ

มี ไม่มี

3.4.1 เป้าหมายตัวชี้วัด

เป้าหมายตัวชี้วัด	เชิงปริมาณ	เชิงคุณภาพ	เชิงเวลา	เชิงต้นทุน
ผลลัพธ์	ร้อยละผู้เข้าร่วมโครงการ มี ความรู้เพิ่มขึ้นจากการอบรม ไม่ต่ำกว่า 80%	ความพึงพอใจของผู้เข้าร่วม โครงการ อยู่ในระดับดีขึ้นไป	-	-
ผลผลิต	จำนวนผู้เข้าร่วมโครงการ อย่างน้อย 80%	-	ร้อยละของโครงการที่ เสร็จภายในระยะเวลา กำหนด	-

3.4.2 การบูรณาการโครงการบริการวิชาการแก่สังคม เข้ากับการเรียนการสอนและการวิจัย (โปรดใส่เครื่องหมาย ✓ ในตัวชี้วัด และเป้าหมายภายใต้โครงการ ตอบได้มากกว่า 1)

- จำนวนนิสิตที่ลงฝึกงาน..... คน
- จำนวนรายวิชา/หลักสูตรที่มีการบูรณาการ.....วิชา
- จำนวนหนังสือ/ตำราที่ได้จากการดำเนินกิจกรรม เล่ม ระบุชื่อหนังสือ/ตำรา
- จำนวนหัวข้อวิทยานิพนธ์ที่ได้จากการดำเนินโครงการหัวข้อ ระบุหัวข้อวิทยานิพนธ์
- โครงการที่ดำเนินการครั้งนี้เป็นโครงการบริการวิชาการที่ดำเนินการต่อเนื่องจากปี พ.ศ. 2556
ระบุรายละเอียดกิจกรรมต่อเนื่องที่เกิดขึ้นเป็นกิจกรรมต่อเนื่องทุกกิจกรรม.....
- ร้อยละความพึงพอใจจากผลกระทบและความคุ้มค่า ของการดำเนินโครงการ
- จำนวนโครงการวิจัยที่นำไปถ่ายทอด โครงการ ระบุชื่อโครงการวิจัย
- ร้อยละของปัญหาในชุมชนที่ลดลง
- ร้อยละของประชาชนที่นำความรู้ไปใช้ประโยชน์ในการแก้ไขปัญหา
- จำนวนกิจกรรมเชิงสาธารณะที่เกิดขึ้น กิจกรรม ระบุชื่อกิจกรรม
- รายได้ของชุมชนหรือสิ่งประดิษฐ์ที่เกิดจากการบริการวิชาการ บาท / ชิ้นงาน ระบุชื่อสิ่งประดิษฐ์
.....
- โครงการมีผลกระทบในระดับประเทศในด้านใด (เช่นด้านสิ่งแวดล้อม,ด้านสุขภาพ,ด้านพลังงาน ฯลฯ)
.....
- จำนวนหน่วยงานหรือชุมชนที่นำผลการดำเนินงานไปใช้ให้เกิดประโยชน์ หน่วยงานหรือชุมชน
ระบุชื่อหน่วยงานหรือชุมชน

3.4.3 การประเมินผลสำเร็จและการบูรณาการทางบริการวิชาการ (โปรดใส่เครื่องหมาย ✓ ภายใต้การประเมินความสำเร็จ และการบูรณาการบริการวิชาการ)

ด้านการเรียนการสอน

- ระดับความคิดเห็นของนิสิตที่มีต่อการบูรณาการด้านการเรียนการสอน.....
- อื่นๆ

ด้านการวิจัย

- จำนวนโจทย์วิจัย ที่ได้จากการดำเนินโครงการบริการวิชาการ ที่ยื่นเสนอขอรับงบประมาณ
โจทย์วิจัย ระบุชื่อโจทย์วิจัย

3.4.4 การติดตามผลการประเมินผลสำเร็จและการบูรณาการทางบริการวิชาการ

- นำเข้าที่ประชุมคณะกรรมการมาตรฐานโรงพยาบาลทันตกรรม เพื่อวางแผนปรับปรุงการบูรณาการด้านใด
 - ด้านผลิตบัณฑิต
 - ด้านการวิจัย
 - ด้านการบริการวิชาการแก่สังคม
 - ด้านการทำนุบำรุงศิลปวัฒนธรรม
- อื่นๆ

3.4.5 การนำผลประเมินไปพัฒนาและปรับปรุงการบูรณาการทางบริการวิชาการ

ด้านการเรียนการสอน

- จำนวนรายวิชา/หลักสูตรที่ได้รับการปรับปรุง วิชา ระบุรายวิชา
(ที่เกิดการนำผลการบูรณาการไปปรับปรุง)
- จำนวนรายวิชาที่เปิดใหม่ วิชา ระบุรายวิชา

4. ผู้รับผิดชอบ

4.1 หน่วยงานที่รับผิดชอบ	โรงพยาบาลทันตกรรม	โทร 6951
4.2 ผู้รับผิดชอบ	คณะกรรมการทีมช่วยเหลือฉุกเฉิน โรงพยาบาลทันตกรรม	โทร 6951
4.3 ผู้ประสานงาน	นางสาวไพลิน พิชา	โทร 6951
4.4 ผู้รายงานผล	นางสาวไพลิน พิชา	โทร 6951

5. หลักการและเหตุผล

การฝึกซ้อม/จำลองสถานการณ์ในการช่วยฟื้นคืนชีพเบื้องต้น โรงพยาบาลทันตกรรม คณะทันตแพทยศาสตร์ เป็นการเตรียมความพร้อมรับสถานการณ์ฉุกเฉินที่อาจเกิดขึ้นภายในโรงพยาบาลทันตกรรม ซึ่งมีความจำเป็นที่จะต้องกำหนดวิธีปฏิบัติ โดยให้มีการฝึกซ้อมร่วมกันระหว่างอาจารย์ ทันตแพทย์ เจ้าหน้าที่และผู้เกี่ยวข้อง เพื่อให้มีความรู้และทักษะในการทำงานร่วมกันเป็นทีม รวมทั้งลดความเสี่ยงและสามารถประเมินระดับความเสี่ยงหากเกิดเหตุฉุกเฉินภายในโรงพยาบาลทันตกรรมได้อย่างมีประสิทธิภาพและประสิทธิผล ดังนั้น ต้องมีการวางแผนการเตรียมความพร้อมและกำหนดแนวทางหรือวิธีปฏิบัติร่วมกันไว้อย่างชัดเจน อีกทั้งเพื่อซักซ้อมในการค้นหาวัสดุ/อุปกรณ์เกี่ยวกับการช่วยเหลือฉุกเฉินได้อย่างทันท่วงที เพราะต้องบูรณาการในการทำงานหลายฝ่ายให้สอดคล้องกัน

ดังนั้น การอบรมเชิงปฏิบัติการเรื่อง การฝึกซ้อม/จำลองสถานการณ์ในการช่วยฟื้นคืนชีพเบื้องต้น โรงพยาบาลทันตกรรม คณะทันตแพทยศาสตร์ จึงมีความจำเป็นอย่างยิ่งที่บุคลากรต้องมีการฝึกซ้อมร่วมกันและสม่ำเสมอเพื่อพัฒนาเป็นแผนรองรับการช่วยเหลือฉุกเฉินของโรงพยาบาลทันตกรรมต่อไป

6. วัตถุประสงค์

- 6.1 เพื่อให้บุคลากรโรงพยาบาลทันตกรรม มีความรู้และความเข้าใจเกี่ยวกับการการฝึกซ้อม/จำลองสถานการณ์ในการช่วยฟื้นคืนชีพเบื้องต้น
- 6.2 เพิ่มศักยภาพในการทำงานเป็นทีมของบุคลากรโรงพยาบาลทันตกรรม
- 6.3 มีแผนรองรับการฝึกซ้อมและให้ความรู้บุคลากรและผู้เกี่ยวข้องเพื่อให้มีความพร้อมที่จะรับสถานการณ์ฉุกเฉินและสามารถแก้ไขสถานการณ์ฉุกเฉินได้ทันท่วงทีและมีประสิทธิภาพ
- 6.4 บุคลากรสามารถเข้าถึงวัสดุ/อุปกรณ์เกี่ยวกับเครื่องมือช่วยเหลือฉุกเฉินได้อย่างมีประสิทธิภาพ

7. เป้าหมายของโครงการ

7.1. เป้าหมายการดำเนินงาน

เป้าหมาย	จำนวน	หน่วยนับ
บุคลากรโรงพยาบาลทันตกรรม	50	คน
จำนวนผู้เข้าร่วมโครงการจำนวนทั้งสิ้น	50	คน

7.2. กิจกรรม/เนื้อหาที่จะดำเนินการ

- 1) การฝึกซ้อม/จำลองสถานการณ์ในการช่วยฟื้นคืนชีพเบื้องต้น

8. งบประมาณดำเนินการ

- ไม่ใช้งบประมาณในการดำเนินโครงการ -

9. ขั้นตอนและแผนการดำเนินงาน (PDCA)

กิจกรรม	ปีงบประมาณ พ.ศ. 2559											
	ต.ค.	พ.ย.	ธ.ค.	ม.ค.	ก.พ.	มี.ค.	เม.ย.	พ.ค.	มิ.ย.	ก.ค.	ส.ค.	ก.ย.
ขั้นวางแผนงาน (P)												
1. ประชุมวางแผนโครงการ	←→											
ขั้นดำเนินการ (D)												
1. ประสานงานกับหน่วยงานที่เกี่ยวข้อง	←→											
2. ขออนุมัติดำเนินโครงการ		↔										
3. ประชาสัมพันธ์โครงการ		↔										
4. เตรียมสถานที่			↔									
5. ดำเนินโครงการ			↔				↔					
ขั้นสรุปและประเมินผล (C)												
1. วิเคราะห์ข้อมูลเพื่อประเมินผล				↔								
2. จัดทำสรุปผลการดำเนินโครงการต่อคณะกรรมการประจำคณะฯ				↔								
ขั้นปรับปรุงตามผลการประเมิน(A)												
1. นำสรุปผลการดำเนินโครงการและข้อเสนอแนะ เข้าที่ประชุมทีมช่วยเหลือฉุกเฉิน				↔								

10. วัน เวลา และสถานที่ในการดำเนินการ

- 1) วัน เวลา ในการจัดกิจกรรม วันอังคารที่ 12 มกราคม 2559
- 2) สถานที่จัดกิจกรรม โรงพยาบาลทันตกรรม คณะทันตแพทยศาสตร์ มหาวิทยาลัยธนบุรี

11. ผลที่คาดว่าจะได้รับ

- 1) บุคลากรโรงพยาบาลทันตกรรม มีความรู้และความเข้าใจเกี่ยวกับการการฝึกซ้อม/จำลองสถานการณ์ในการช่วยฟื้นคืนชีพเบื้องต้น
- 2) บุคลากรโรงพยาบาลทันตกรรมมีศักยภาพในการทำงานเป็นทีม
- 3) โรงพยาบาลทันตกรรมมีแผนรองรับการฝึกซ้อมและมีความพร้อมที่จะรับสถานการณ์ฉุกเฉินหากเกิดเหตุภายในโรงพยาบาลทันตกรรม
- 4) บุคลากรสามารถเข้าถึงวัสดุ/อุปกรณ์เกี่ยวกับเครื่องมือช่วยเหลือฉุกเฉินได้อย่างมีประสิทธิภาพ

12. ตัวชี้วัดความสำเร็จโครงการ (KPI)

ปริมาณ	คุณภาพ	เวลา	ต้นทุน
มีผู้เข้าร่วมอบรมอย่างน้อย ร้อยละ 80	- ความพึงพอใจของผู้เข้าร่วมโครงการจากการแจกแบบสอบถามอยู่ในระดับดีขึ้นไป - มีแผนงาน/แนวทางการปฏิบัติในการทำงานเป็นทีม (การช่วยเหลือฉุกเฉิน) ที่ชัดเจน	- ดำเนินการเสร็จสิ้นภายในเวลาที่กำหนด	ไม่ใช้งบประมาณ

13. ตัวชี้วัดประกอบการประกันคุณภาพตามเกณฑ์มาตรฐาน

- | | |
|--|---|
| <input type="checkbox"/> ก.พ.ร. ตัวชี้วัดที่..... | <input type="checkbox"/> สมศ. ตัวชี้วัดที่..... |
| <input checked="" type="checkbox"/> สกอ. ตัวชี้วัดที่.....5.1..... | <input type="checkbox"/> สงป. ตัวชี้วัดที่..... |

14. การติดตามและประเมินผลโครงการ

1) มีผู้เข้าร่วมอบรมอย่างน้อยร้อยละ 80 ของเป้าหมายและมีผลการประเมินความพึงพอใจในการทำกิจกรรมต่างๆ อยู่ในระดับไม่ต่ำกว่า ดี

โครงการตามแผนปฏิบัติการประจำปีงบประมาณ พ.ศ. 2559 มหาวิทยาลัยนเรศวร
หน่วยงาน คณะทันตแพทยศาสตร์

1. รหัสโครงการ ทพ.0501/59

ชื่อโครงการ โครงการประชุมสัมมนาวิชาการ องค์การบริหารคณะทันตแพทยศาสตร์แห่งประเทศไทย

2. ความสอดคล้องกับพันธกิจ

- | | |
|---|---|
| <input type="checkbox"/> การผลิตบัณฑิต | <input type="checkbox"/> การวิจัย |
| <input type="checkbox"/> การบริการวิชาการแก่สังคม | <input type="checkbox"/> การทำนุบำรุงศิลปวัฒนธรรม |
| <input checked="" type="checkbox"/> การบริหารจัดการ | |

3. ความสอดคล้องกับประเด็นยุทธศาสตร์

3.1 ประเด็นยุทธศาสตร์มหาวิทยาลัย

- | |
|--|
| <input type="checkbox"/> เป็นเลิศทางการวิจัย (กลยุทธ์ที่.....มาตรการ.....) |
| <input type="checkbox"/> ผลิตบัณฑิตมีคุณภาพ ทำงานได้รับค่าตอบแทนสูง (กลยุทธ์ที่.....มาตรการ.....) |
| <input type="checkbox"/> ความสัมพันธ์กับศิษย์เก่าอย่างเข้มแข็งและยั่งยืน (กลยุทธ์ที่.....มาตรการ.....) |
| <input checked="" type="checkbox"/> ระบบบริหารในหลักธรรมาภิบาลและโปร่งใสตรวจสอบได้ (กลยุทธ์ที่4.2..... มาตรการ4.2.1....) |

3.2 ประเด็นยุทธศาสตร์ของคณะ/หน่วยงาน

- ประเด็นยุทธศาสตร์ที่.....3..... กลยุทธ์ที่.....3.1..... มาตรการที่.....3.1.2.....

3.3 อัตลักษณ์นิสิต 5 ก

- มี ไม่มี

ประเภทอัตลักษณ์	ตัวชี้วัด
<input type="checkbox"/> เก่งงาน	<input type="checkbox"/> ความสามารถในการนำความรู้ไปประยุกต์ใช้ในการประกอบวิชาชีพอย่างสร้างสรรค์ <input type="checkbox"/> มีความรับผิดชอบ กล้าหาญ เสียสละ อดทน ขยันหมั่นเพียร มุ่งมั่นสู่ความสำเร็จ <input type="checkbox"/> มีความสามารถในการใช้ภาษาไทย ภาษาอังกฤษ และเทคโนโลยีสารสนเทศได้เป็นอย่างดี <input type="checkbox"/> มีจรรยาบรรณในวิชาชีพ
<input type="checkbox"/> เก่งคน	<input type="checkbox"/> มีมนุษยสัมพันธ์ทั้งการพูด และการวางตัว <input type="checkbox"/> มีจิตสาธารณะ <input type="checkbox"/> มีความสามารถทำงานที่เป็นทีม <input type="checkbox"/> มีความเข้าใจตนเองและผู้อื่น
<input type="checkbox"/> เก่งคิด	<input type="checkbox"/> มีความคิดริเริ่มสร้างสรรค์ <input type="checkbox"/> ใฝ่เรียนรู้ <input type="checkbox"/> ทักษะคิดเชิงบวก <input type="checkbox"/> ผลงานนวัตกรรม
<input type="checkbox"/> เก่งครองชีวิต	<input type="checkbox"/> มีพฤติกรรมที่ดีในการเรียน <input type="checkbox"/> มีพฤติกรรมที่ดีในการใช้ชีวิต (ปลอดอบายมุข)
<input type="checkbox"/> เก่งพิชิตปัญหา	<input type="checkbox"/> มีความสามารถในการแก้ปัญหาส่วนตัว <input type="checkbox"/> มีความสามารถในการแก้ปัญหาการงาน

3.4 บริการวิชาการ

มี

ไม่มี

3.4.1 เป้าหมายตัวชี้วัด

เป้าหมายตัวบ่งชี้	เชิงปริมาณ	เชิงคุณภาพ	เชิงเวลา	เชิงต้นทุน
ผลลัพธ์	ร้อยละผู้เข้ารับบริการที่มีความรู้เพิ่มขึ้นจากการรับบริการ	ร้อยละความพึงพอใจของผู้รับบริการ/หน่วยงาน/องค์กรที่รับบริการวิชาการและวิชาชีพต่อประโยชน์จากการบริการ.....	-	-
ผลผลิต	จำนวนกิจกรรมบริการวิชาการ แก่งสังคม..... กิจกรรม จำนวนการให้บริการรวมทุก ครั้ง (กรณีของ รพ.)/จำนวน ให้บริการชั้นสูตรพลศึกษาครั้ง จำนวนผู้เข้ารับบริการ/ผู้เข้าร่วม กิจกรรม.....คน	ร้อยละความพึงพอใจของผู้รับบริการ ในกระบวนการให้บริการ	ร้อยละของงาน บริการวิชาการที่ แล้วเสร็จภายใน ระยะเวลาที่กำหนด	ต้นทุน/ค่าใช้จ่ายของ การบริการวิชาการ ตามงบประมาณที่ ได้รับจัดสรร.....บาท

3.4.2 การบูรณาการโครงการบริการวิชาการแก่งสังคม เข้ากับการเรียนการสอนและการวิจัย (โปรดใส่เครื่องหมาย ✓ ใน
ตัวชี้วัดและเป้าหมายภายใต้โครงการ ตอบได้มากกว่า 1)

- จำนวนนิสิตที่ลงฝึกงาน คน
- จำนวนรายวิชา/หลักสูตรที่มีการบูรณาการ วิชา ระบุรายชื่อวิชา
- จำนวนหนังสือ/ตำราที่ได้จากการดำเนินกิจกรรม เล่ม ระบุชื่อหนังสือ/ตำรา
- จำนวนหัวข้อวิทยานิพนธ์ที่ได้จากการดำเนินโครงการหัวข้อ ระบุหัวข้อวิทยานิพนธ์
- โครงการที่ดำเนินการครั้งนี้เป็นโครงการบริการวิชาการที่ดำเนินการต่อเนื่องจากปี พ.ศ.
ระบุรายละเอียดกิจกรรมต่อเนื่องที่เกิดขึ้น
- ร้อยละความพึงพอใจจากผลกระทบและความคุ้มค่า ของการดำเนินโครงการ
- จำนวนโครงการวิจัยที่นำไปถ่ายทอด โครงการ ระบุชื่อโครงการวิจัย
- ร้อยละของปัญหาในชุมชนที่ลดลง
- ร้อยละของประชาชนที่นำความรู้ไปใช้ประโยชน์ในการแก้ไขปัญหา
- จำนวนกิจกรรมเชิงสาธารณะที่เกิดขึ้น กิจกรรม ระบุชื่อกิจกรรม
- รายได้ของชุมชนหรือสิ่งประดิษฐ์ที่เกิดจากการบริการวิชาการ บาท / ชิ้นงาน ระบุชื่อสิ่งประดิษฐ์
.....
- โครงการมีผลกระทบในระดับประเทศในด้านใด (เช่นด้านสิ่งแวดล้อม,ด้านสุขภาพ,ด้านพลังงาน ฯลฯ)
.....
- จำนวนหน่วยงานหรือชุมชนที่นำผลการดำเนินงานไปใช้ให้เกิดประโยชน์ หน่วยงานหรือชุมชน
ระบุชื่อหน่วยงานหรือชุมชน

3.4.3 การประเมินผลสำเร็จและการบูรณาการทางบริการวิชาการ (โปรดใส่เครื่องหมาย ✓ ภายใต้การประเมินความสำเร็จ
และการบูรณาการบริการวิชาการ)

ด้านการเรียนการสอน

- ระดับความคิดเห็นของนิสิตที่มีต่อการบูรณาการด้านการเรียนการสอน
- อื่นๆ

ด้านการวิจัย

- จำนวนวิทยานิพนธ์ ที่ได้จากการดำเนินโครงการบริการวิชาการ ที่ยื่นเสนอขอรับงบประมาณ
วิทยานิพนธ์ ระบุชื่อวิทยานิพนธ์

3.4.4 การติดตามผลการประเมินผลสำเร็จและการบูรณาการทางบริการวิชาการ

- นำเข้าที่ประชุมคณะกรรมการบริหารของคณะ เพื่อวางแผนปรับปรุงการบูรณาการด้านใด
 - ด้านผลิตบัณฑิต
 - ด้านการวิจัย
 - ด้านการบริการวิชาการแก่สังคม
 - ด้านการทำนุบำรุงศิลปวัฒนธรรม
- อื่นๆ

3.4.5 การนำผลประเมินไปพัฒนาและปรับปรุงการบูรณาการทางบริการวิชาการ

ด้านการเรียนการสอน

- จำนวนรายวิชา/หลักสูตรที่ได้รับการปรับปรุง วิชา ระบุรายวิชา
(ที่เกิดการนำผลการบูรณาการไปปรับปรุง)
- จำนวนรายวิชาที่เปิดใหม่ วิชา ระบุรายวิชา

4. ผู้รับผิดชอบ

4.1 หน่วยงานที่รับผิดชอบ	สำนักงานเลขานุการคณะทันตแพทยศาสตร์	
4.2 ผู้รับผิดชอบ	รองคณบดีฝ่ายบริหาร	โทร 6061-63
4.3 ผู้ประสานงาน	นางเพ็ญภา หมีเทศ	โทร 6061-63
4.4 ผู้รายงานผล	นางเพ็ญภา หมีเทศ	โทร 6061-63

5. หลักการและเหตุผล

คณะทันตแพทยศาสตร์ มหาวิทยาลัยนเรศวร ได้เป็นสมาชิกองค์กรผู้บริหารคณะทันตแพทยศาสตร์แห่งประเทศไทย มาเป็นเวลา 19 ปี ซึ่งองค์กรผู้บริหารคณะทันตแพทยศาสตร์แห่งประเทศไทย (อ.บ.ท.ท.) ได้ถือกำเนิดเมื่อ พ.ศ. 2526 โดยความคิดเห็นร่วมกันของคณบดี และรักษาการคณบดีคณะทันตแพทยศาสตร์ ทั้ง 5 มหาวิทยาลัย คือ คณะทันตแพทยศาสตร์ จุฬาลงกรณ์มหาวิทยาลัย มหาวิทยาลัยมหิดล มหาวิทยาลัยเชียงใหม่ มหาวิทยาลัยขอนแก่นและมหาวิทยาลัยสงขลานครินทร์ หลังจากที่ได้ปรึกษาหารือกัน ในระหว่างการประชุมสัมมนา เรื่อง "การพัฒนาการเรียนการสอนและประเมินผลของคณะทันตแพทยศาสตร์ มหาวิทยาลัย เชียงใหม่" เมื่อวันที่ 24-25 ตุลาคม พ.ศ. 2526 ณ เอราวัณรีสอร์ท จังหวัดเชียงใหม่ ในระยะแรกเริ่มนั้นมีความเห็นร่วมกันว่าควรจะมีการประชุมร่วมกันระหว่างฝ่ายผู้บริหาร และหัวหน้าภาควิชาของคณะทันตแพทยศาสตร์ทั้ง 5 มหาวิทยาลัย ปีละ 1 ครั้ง และให้คณะทันตแพทยศาสตร์ แต่ละแห่งหมุนเวียนกันเป็นเจ้าภาพจัดการประชุม โดยมีวัตถุประสงค์ในการกำหนดรูปแบบแนวทางการพัฒนาทางวิชาการในสาขาทันตแพทยศาสตร์ และเปิดโอกาสให้ผู้บริหารได้ทำความรู้จัก และเชื่อมสัมพันธ์มิตรต่อกัน

ปัจจุบันนี้ มีคณะทันตแพทยศาสตร์ 8 มหาวิทยาลัยได้หมุนเวียนกันเป็นเจ้าภาพและประธานในการประชุม โดยการประชุมครบ 8 แห่งในรอบ 1 ปี โดยมีการจัดทำตารางการประชุมตามสถานที่ในคณะทันตแพทยศาสตร์ มหาวิทยาลัยต่างๆ

การรวมตัวของกลุ่มผู้บริหารคณะทันตแพทยศาสตร์ เป็นองค์กรผู้บริหารคณะทันตแพทยศาสตร์แห่งประเทศไทย แม้ไม่ใช่องค์กรที่เป็นส่วนราชการ แต่ก็เป็นที่รับทราบและยอมรับกันในวงวิชาชีพทันตแพทยศาสตร์และทบวงมหาวิทยาลัย

การพัฒนาของวิชาชีพทันตแพทยศาสตร์ในอนาคตจะสำเร็จผลได้มากน้อยเพียงใด ย่อมต้องอาศัยความร่วมมือร่วมใจ และเป็นน้ำหนึ่งใจเดียวกันของมวลสมาชิกในวงวิชาชีพทันตแพทยศาสตร์ ในอันที่จะสานต่อกิจกรรมและงานต่างๆ ที่องค์กรผู้บริหารคณะทันตแพทยศาสตร์แห่งประเทศไทยได้เริ่มไว้แล้ว ให้สำเร็จตามเป้าหมายที่วางไว้

6. วัตถุประสงค์

- 6.1 ร่วมกันวางนโยบายร่วมกันทั้ง 8 สถาบัน
- 6.2 ร่วมกันพัฒนาวิชาชีพทางทันตแพทย์
- 6.3 กำหนดรูปแบบแนวทางการพัฒนาทางวิชาการในสาขาทันตแพทยศาสตร์

7. เป้าหมายของโครงการ

7.1. เป้าหมายการดำเนินงาน

เป้าหมาย	จำนวน	หน่วยนับ
คณะกรรมการ องค์กรผู้บริหารคณะทันตแพทยศาสตร์แห่งประเทศไทย	30	คน
จำนวนผู้เข้าร่วมโครงการจำนวนทั้งสิ้น	30	คน

7.2. กิจกรรม/เนื้อหาที่จะดำเนินการ

ประชุมสัมมนาทางวิชาการ

8. งบประมาณดำเนินการ

รายได้ 0 บาท

แผ่นดิน 18,000 บาท

แหล่งงบประมาณ : งบประมาณแผ่นดิน ประจำปีงบประมาณ พ.ศ. 2559

รายละเอียดค่าใช้จ่าย (จำแนกหมวดค่าใช้จ่ายเป็นไปตามระเบียบทางราชการ)

ลำดับ	รายการ	แผ่นดิน (บาท)	รายได้ (บาท)
1.	ค่าอาหาร (จัดไม่ครบทุกมื้อ) (30 คน x 600 บาท)	18,000	-
	รวม	18,000	-

9. ขั้นตอนและแผนการดำเนินงาน (PDCA)

กิจกรรม	ปีงบประมาณ พ.ศ. 2559											
	ต.ค.	พ.ย.	ธ.ค.	ม.ค.	ก.พ.	มี.ค.	เม.ย.	พ.ค.	มิ.ย.	ก.ค.	ส.ค.	ก.ย.
<p>ขั้นวางแผนงาน (P).....</p> <p>1. วางแผนการจัดโครงการ</p> <p>2. ประชุมเพื่อเตรียมงาน</p>		↔		↔								
<p>ขั้นดำเนินการ (D).....</p> <p>1. ติดต่อประสานงานกับหน่วยงานที่เกี่ยวข้อง</p> <p>2. ดำเนินโครงการ</p>				↔			↔					
<p>ขั้นสรุปและประเมินผล (C)</p> <p>1. วิเคราะห์ข้อมูลเพื่อประมวลผล</p> <p>2. จัดทำสรุปโครงการ</p>							↔	↔				
<p>ขั้นปรับปรุงตามผลการประเมิน(A) ...</p> <p>1. นำข้อเสนอแนะเข้าที่ประชุมคณะทำงาน</p> <p>2. เพิ่มข้อปรับปรุงในแผนปฏิบัติการ</p> <p>ปีงบประมาณ 2560</p>								↔	↔			

10. วัน เวลา และสถานที่ในการดำเนินการ

1) วัน เวลา ในการจัดกิจกรรม

เดือนมีนาคม 2559

2) สถานที่จัดกิจกรรม

คณะทันตแพทยศาสตร์ มหาวิทยาลัยนเรศวร

11. ผลที่คาดว่าจะได้รับ

- 1) นโยบายของคณะทันตแพทยศาสตร์ ทั้ง 8 สถาบัน เป็นไปในทิศทางเดียวกัน
- 2) วิชาชีพทางทันตแพทย์ได้รับการพัฒนาทางวิชาการอย่างต่อเนื่อง

12. ตัวชี้วัดความสำเร็จโครงการ (KPI)

ปริมาณ	คุณภาพ	เวลา	ต้นทุน
ผู้เข้าร่วมกิจกรรมอย่างน้อย ร้อยละ 80	มีผลประเมินอยู่ในระดับดี	ดำเนินโครงการเสร็จสิ้น ภายในเวลาที่กำหนด	ใช้งบประมาณในการดำเนินโครงการไม่เกินที่แผน กำหนดไว้

13. ตัวชี้วัดประกอบการประกันคุณภาพตามเกณฑ์มาตรฐาน

- | | |
|--|---|
| <input type="checkbox"/> ก.พ.ร. ตัวชี้วัดที่..... | <input type="checkbox"/> สมศ. ตัวชี้วัดที่..... |
| <input checked="" type="checkbox"/> สกอ. ตัวชี้วัดที่..... | <input type="checkbox"/> สงป. ตัวชี้วัดที่..... |

14. การติดตามและประเมินผลโครงการ

ดำเนินการรวบรวมข้อมูลจากแบบสอบถามหลังเสร็จสิ้นโครงการ ซึ่งผู้เข้าร่วมโครงการเป็นผู้ตอบแบบสอบถาม

โครงการตามแผนปฏิบัติการประจำปีงบประมาณ พ.ศ. 2559 มหาวิทยาลัยนเรศวร
หน่วยงาน คณะทันตแพทยศาสตร์

1. รหัสโครงการ ทพ.0601/59

ชื่อโครงการ โครงการอบรมการพัฒนาทางด้านนโยบายและแผนงานคณะ 9

- 1.1 โครงการย่อยที่ 1 กิจกรรมสัมมนาเชิงปฏิบัติการเรื่อง “การวิเคราะห์บทบาทวิชาชีพ ภาณิธาน วัตถุประสงค์ และแผนยุทธศาสตร์ของคณะ”
- 1.2 โครงการย่อยที่ 2 กิจกรรมจัดทำรายงานประจำปี
- 1.3 โครงการย่อยที่ 3 กิจกรรมจัดทำแผนปฏิบัติการประจำปี
- 1.4 โครงการย่อยที่ 4 กิจกรรมติดตามและประเมินแผนคณะทันตแพทยศาสตร์

2. ความสอดคล้องกับพันธกิจ

- การผลิตบัณฑิต การวิจัย
- การบริการวิชาการแก่สังคม การทำนุบำรุงศิลปวัฒนธรรม
- การบริหารจัดการ

3. ความสอดคล้องกับประเด็นยุทธศาสตร์

3.1 ประเด็นยุทธศาสตร์มหาวิทยาลัย

- เป็นเลิศทางการวิจัย (กลยุทธ์ที่.....มาตรการ.....)
- ผลิตบัณฑิตมีคุณภาพ ทำงานได้รับค่าตอบแทนสูง (กลยุทธ์ที่.....มาตรการ.....)
- ความสัมพันธ์กับศิษย์เก่าอย่างเข้มแข็งและยั่งยืน (กลยุทธ์ที่.....มาตรการ.....)
- ระบบบริหารในหลักธรรมาภิบาลและโปร่งใสตรวจสอบได้ (กลยุทธ์ที่ ..4.3... มาตรการ4.3.1.....)

3.2 ประเด็นยุทธศาสตร์ของคณะ/หน่วยงาน

- ประเด็นยุทธศาสตร์ที่ 6 กลยุทธ์ที่ 1 มาตรการที่ 6.1.5

3.3 อัตลักษณ์นิสิต 5 ก

- มี ไม่มี

ประเภทอัตลักษณ์	ตัวชี้วัด
<input type="checkbox"/> เก่งงาน	<input type="checkbox"/> ความสามารถในการนำความรู้ไปประยุกต์ใช้ในการประกอบวิชาชีพอย่างสร้างสรรค์ <input type="checkbox"/> มีความรับผิดชอบ กล้าหาญ เสียสละ อดทน ขยันหมั่นเพียร มุ่งมั่นสู่ความสำเร็จ <input type="checkbox"/> มีความสามารถในการใช้ภาษาไทย ภาษาอังกฤษ และเทคโนโลยีสารสนเทศได้เป็นอย่างดี <input type="checkbox"/> มีจรรยาบรรณในวิชาชีพ
<input type="checkbox"/> เก่งคน	<input type="checkbox"/> มีมนุษยสัมพันธ์ทั้งการพูด และการวางตัว <input type="checkbox"/> มีจิตสาธารณะ <input type="checkbox"/> มีความสามารถทำงานที่เป็นทีม <input type="checkbox"/> มีความเข้าใจตนเองและผู้อื่น
<input type="checkbox"/> เก่งคิด	<input type="checkbox"/> มีความคิดริเริ่มสร้างสรรค์ <input type="checkbox"/> ใฝ่เรียนรู้ <input type="checkbox"/> ทศนคติเชิงบวก <input type="checkbox"/> ผลงานนวัตกรรม
<input type="checkbox"/> เก่งครองชีวิต	<input type="checkbox"/> มีพฤติกรรมที่ดีในการเรียน <input type="checkbox"/> มีพฤติกรรมที่ดีในการใช้ชีวิต (ปลอดอบายมุข)
<input type="checkbox"/> เก่งพิชิตปัญหา	<input type="checkbox"/> มีความสามารถในการแก้ปัญหาส่วนตัว <input type="checkbox"/> มีความสามารถในการแก้ปัญหาการงาน

3.4 บริการวิชาการ

มี

ไม่มี

3.4.1 เป้าหมายตัวชี้วัด

เป้าหมายตัวบ่งชี้	เชิงปริมาณ	เชิงคุณภาพ	เชิงเวลา	เชิงต้นทุน
ผลลัพธ์	ร้อยละผู้เข้ารับบริการที่มีความรู้เพิ่มขึ้นจากการรับบริการ	ร้อยละความพึงพอใจของผู้รับบริการ/หน่วยงาน/องค์กรที่รับบริการวิชาการและวิชาชีพต่อประโยชน์จากการบริการ.....	-	-
ผลผลิต	จำนวนกิจกรรมบริการวิชาการแก่สังคม..... กิจกรรม จำนวนการให้บริการรวมทุกครั้ง (กรณีของ รพ.)/จำนวนให้บริการชั้นสูตรพลึกศพ.....ครั้ง จำนวนผู้เข้ารับบริการ/ผู้เข้าร่วมกิจกรรม.....คน	ร้อยละความพึงพอใจของผู้รับบริการในกระบวนการให้บริการ	ร้อยละของงานบริการวิชาการที่แล้วเสร็จภายในระยะเวลาที่กำหนด	ต้นทุน/ค่าใช้จ่ายของการบริการวิชาการตามงบประมาณที่ได้รับจัดสรร.....บาท

3.4.2 การบูรณาการโครงการบริการวิชาการแก่สังคม เข้ากับการเรียนการสอนและการวิจัย (โปรดใส่เครื่องหมาย ✓ ในตัวชี้วัดและเป้าหมายภายใต้โครงการ ตอบได้มากกว่า 1)

- จำนวนนิสิตที่ลงฝึกงาน คน
- จำนวนรายวิชา/หลักสูตรที่มีการบูรณาการ วิชา ระบุรายชื่อวิชา
- จำนวนหนังสือ/ตำราที่ได้จากการดำเนินกิจกรรม เล่ม ระบุชื่อหนังสือ/ตำรา
- จำนวนหัวข้อวิทยานิพนธ์ที่ได้จากการดำเนินโครงการ หัวข้อ ระบุหัวข้อวิทยานิพนธ์
- โครงการที่ดำเนินการครั้งนี้เป็นโครงการบริการวิชาการที่ดำเนินการต่อเนื่องจากปี พ.ศ.
ระบุรายละเอียดกิจกรรมต่อเนื่องที่เกิดขึ้น
- ร้อยละความพึงพอใจจากผลกระทบและความคุ้มค่า ของการดำเนินโครงการ
- จำนวนโครงการวิจัยที่นำไปถ่ายทอด โครงการ ระบุชื่อโครงการวิจัย
- ร้อยละของปัญหาในชุมชนที่ลดลง
- ร้อยละของประชาชนที่นำความรู้ไปใช้ประโยชน์ในการแก้ไขปัญหา
- จำนวนกิจกรรมเชิงสาธารณะที่เกิดขึ้น กิจกรรม ระบุชื่อกิจกรรม
- รายได้ของชุมชนหรือสิ่งประดิษฐ์ที่เกิดจากการบริการวิชาการ บาท / ชิ้นงาน ระบุชื่อสิ่งประดิษฐ์
- โครงการมีผลกระทบในระดับประเทศในด้านใด (เช่น ด้านสิ่งแวดล้อม,ด้านสุขภาพ,ด้านพลังงาน ฯลฯ)
- จำนวนหน่วยงานหรือชุมชนที่นำผลการดำเนินงานไปใช้ให้เกิดประโยชน์ หน่วยงานหรือชุมชน ระบุชื่อหน่วยงานหรือชุมชน

3.4.3 การประเมินผลสำเร็จและการบูรณาการทางบริการวิชาการ (โปรดใส่เครื่องหมาย ✓ ภายใต้การประเมินความสำเร็จและการบูรณาการบริการวิชาการ)

ด้านการเรียนการสอน

- ระดับความคิดเห็นของนิสิตที่มีต่อการบูรณาการด้านการเรียนการสอน
- อื่นๆ

ด้านการวิจัย

- จำนวนโจทย์วิจัย ที่ได้จากการดำเนินโครงการบริการวิชาการ ที่ยื่นเสนอขอรับงบประมาณ
โจทย์วิจัย ระบุชื่อโจทย์วิจัย

3.4.4 การติดตามผลการประเมินผลสำเร็จและการบูรณาการทางบริการวิชาการ

- นำเข้าที่ประชุมคณะกรรมการบริหารของคณะ เพื่อวางแผนปรับปรุงการบูรณาการด้านใด
 - ด้านผลิตบัณฑิต
 - ด้านการวิจัย
 - ด้านการบริการวิชาการแก่สังคม
 - ด้านการทำนุบำรุงศิลปวัฒนธรรม
- อื่นๆ

3.4.5 การนำผลประเมินไปพัฒนาและปรับปรุงการบูรณาการทางบริการวิชาการ

ด้านการเรียนการสอน

- จำนวนรายวิชา/หลักสูตรที่ได้รับการปรับปรุง วิชา ระบุรายวิชา (ที่เกิดการนำผลการบูรณาการไปปรับปรุง)
- จำนวนรายวิชาที่เปิดใหม่ วิชา ระบุรายวิชา

4. ผู้รับผิดชอบ

- | | | | |
|-----|----------------------|--|----------|
| 4.1 | หน่วยงานที่รับผิดชอบ | งานนโยบายและแผน | |
| 4.2 | ผู้รับผิดชอบ | รองคณบดีฝ่ายวางแผนพัฒนาและประกันคุณภาพการศึกษา | โทร 6072 |
| 4.3 | ผู้ประสานงาน | นางสาวธิดารัตน์ สุขตระกูล | โทร 6072 |
| | | นางสาวอภิษฎา บุญธูป | โทร 6075 |
| 4.4 | ผู้รายงานผล | นางสาวธิดารัตน์ สุขตระกูล | โทร 6072 |

5. หลักการและเหตุผล

นโยบายและแผนงานเป็นแก่นหลักของการดำเนินงานในทุกๆ ด้านขององค์กรและสถาบันการศึกษา นโยบายและแผนดำเนินงานที่ดีต้องครอบคลุมภารกิจหลักทุกๆ ด้านขององค์กร สามารถนำไปปฏิบัติได้อย่างเป็นรูปธรรม และทำให้เกิดผลลัพธ์ที่มีประสิทธิภาพ เพื่อให้องค์กรหรือสถาบันนั้นๆ สามารถพัฒนาสู่ความเป็นเลิศในภารกิจด้านต่างๆ ดังที่ได้วางเป้าหมายไว้ การประเมินวิเคราะห์นโยบายและแผนงานจึงเป็นส่วนสำคัญในการนำไปสู่การพัฒนาสู่ความเป็นเลิศดังกล่าว คณะฯ จึงเห็นควรจัดให้มีโครงการนี้ขึ้น เพื่อเป็นการวางรากฐานความรู้และการพัฒนางานด้านนโยบายและแผนงานของคณะฯ ที่มีประสิทธิภาพต่อไป

6. วัตถุประสงค์

- 6.1 เพื่อเป็นการระดมความคิดของบุคลากรคณะฯ ในการวิเคราะห์ทบทวนปรัชญา ปณิธาน วัตถุประสงค์ และแผนยุทธศาสตร์ของคณะ
- 6.2 เพื่อจัดทำรายงานประจำปีของคณะฯ
- 6.3 เพื่อจัดทำแผนปฏิบัติการประจำปีของคณะฯ
- 6.4 เพื่อติดตามและประเมินผลแผนดำเนินงานของคณะฯ
- 6.5 เพื่อพัฒนางานด้านนโยบายและแผนของคณะฯ ทันตแพทยศาสตร์ ให้มีประสิทธิภาพ และคุณภาพมากยิ่งขึ้น

7. เป้าหมายของโครงการ

7.1. เป้าหมายการดำเนินงาน

โครงการย่อยที่ 1 กิจกรรมสัมมนาเชิงปฏิบัติการเรื่อง “การวิเคราะห์ทบทวนปรัชญา ปณิธาน วัตถุประสงค์ และแผนยุทธศาสตร์ของคณะฯ”

เป้าหมาย	จำนวน	หน่วยนับ
อาจารย์/บุคลากร	180	คน
จำนวนผู้เข้าร่วมโครงการจำนวนทั้งสิ้น	180	คน

โครงการย่อยที่ 2 กิจกรรมจัดทำรายงานประจำปี

เป้าหมาย	จำนวน	หน่วยนับ
จำนวนผู้เข้าร่วมโครงการจำนวนทั้งสิ้น	-	คน

โครงการย่อยที่ 3 กิจกรรมจัดทำแผนปฏิบัติการประจำปี

เป้าหมาย	จำนวน	หน่วยนับ
จำนวนผู้เข้าร่วมโครงการจำนวนทั้งสิ้น	-	คน

โครงการย่อยที่ 4 กิจกรรมติดตามและประเมินแผนคณะทันตแพทยศาสตร์

เป้าหมาย	จำนวน	หน่วยนับ
จำนวนผู้เข้าร่วมโครงการจำนวนทั้งสิ้น	-	คน

7.2. กิจกรรม/เนื้อหาที่จะดำเนินการ

โครงการย่อยที่ 1 กิจกรรมสัมมนาเชิงปฏิบัติการเรื่อง “การวิเคราะห์ทบทวนปรัชญา ปณิธาน วัตถุประสงค์ และแผนยุทธศาสตร์ของคณะ”

1) สัมมนาเชิงปฏิบัติการ เพื่อระดมความคิดของบุคลากรคณะฯ ในการวิเคราะห์ทบทวนปรัชญา ปณิธาน วัตถุประสงค์ และแผนยุทธศาสตร์ของคณะ”

โครงการย่อยที่ 2 กิจกรรมจัดทำรายงานประจำปี

1) จัดทำรายงานประจำปีของคณะฯ

โครงการย่อยที่ 3 กิจกรรมจัดทำแผนปฏิบัติการประจำปี

1) จัดทำแผนปฏิบัติการประจำปีของคณะฯ

โครงการย่อยที่ 4 กิจกรรมติดตามและประเมินแผนคณะทันตแพทยศาสตร์

1) จัดทำผลการติดตามและประเมินผลแผนดำเนินงานของคณะฯ

8. งบประมาณดำเนินการ

โครงการย่อยที่ 1 กิจกรรมสัมมนาเชิงปฏิบัติการเรื่อง “การวิเคราะห์ทบทวนปรัชญา ปณิธาน วัตถุประสงค์ และแผนยุทธศาสตร์ของคณะ”

รายได้ 0 บาท

แผ่นดิน 25,200 บาท

แหล่งงบประมาณ : งบประมาณแผ่นดิน ประจำปีงบประมาณ พ.ศ. 2559

รายละเอียดค่าใช้จ่าย (จำแนกหมวดค่าใช้จ่ายเป็นไปตามระเบียบทางราชการ)

ลำดับ	รายการ	แผ่นดิน (บาท)	รายได้ (บาท)
1	ค่าอาหารกลางวัน	14,400	-
2	ค่าอาหารว่างและเครื่องดื่ม	10,800	-
	รวม	25,200	-

โครงการย่อยที่ 2 กิจกรรมจัดทำรายงานประจำปี

-ไม่มีค่าใช้จ่ายในการดำเนินกิจกรรม-

โครงการย่อยที่ 3 กิจกรรมจัดทำแผนปฏิบัติการประจำปี

- รายได้ 2,500 บาท
 แหล่งงบประมาณ : เงินงบประมาณรายได้ ประจำปีงบประมาณ พ.ศ. 2559
 แผ่นดิน 0 บาท

รายละเอียดค่าใช้จ่าย (จำแนกหมวดค่าใช้จ่ายเป็นไปตามระเบียบทางราชการ)

ลำดับ	รายการ	แผ่นดิน (บาท)	รายได้ (บาท)
1	ค่าจ้างเหมาบริการ (ค่าเช่าเล่มเอกสาร)	-	2,500
	รวม	-	2,500

โครงการย่อยที่ 4 กิจกรรมติดตามและประเมินแผนคณะทันตแพทยศาสตร์

-ไม่มีค่าใช้จ่ายในการดำเนินกิจกรรม-

9. ขั้นตอนและแผนการดำเนินงาน (PDCA)

โครงการย่อยที่ 1 กิจกรรมสัมมนาเชิงปฏิบัติการเรื่อง “การวิเคราะห์ทบทวนปรัชญา ปณิธาน วัตถุประสงค์ และแผนยุทธศาสตร์ของคณะ”

กิจกรรม	ปีงบประมาณ พ.ศ. 2559											
	ต.ค.	พ.ย.	ธ.ค.	ม.ค.	ก.พ.	มี.ค.	เม.ย.	พ.ค.	มิ.ย.	ก.ค.	ส.ค.	ก.ย.
ขั้นวางแผนงาน (P)..... 1.ประชุมคณะกรรมการฝ่ายวางแผนและพัฒนา			↔				↔					
ขั้นดำเนินการ (D)..... 1. ขออนุมัติโครงการ 2. ประชาสัมพันธ์โครงการ 3. เตรียมสถานที่ 4. ดำเนินโครงการ				↔	↔							
ขั้นสรุปและประเมินผล (C) 1.สรุปและประเมินผลโครงการ							↔					
ขั้นปรับปรุงตามผลการประเมิน(A) ... 1.ประชุมคณะกรรมการฝ่ายวางแผนและพัฒนา							↔					

โครงการย่อยที่ 2 กิจกรรมจัดทำรายงานประจำปี

กิจกรรม	ปีงบประมาณ พ.ศ. 2559											
	ต.ค.	พ.ย.	ธ.ค.	ม.ค.	ก.พ.	มี.ค.	เม.ย.	พ.ค.	มิ.ย.	ก.ค.	ส.ค.	ก.ย.
ขั้นวางแผนงาน (P) 1. ประชุมคณะกรรมการจัดทำรายงานประจำปี			↔									
ขั้นดำเนินการ (D) 1. ขออนุมัติโครงการ 2. ประสานขอข้อมูลฝ่ายต่างๆ 3. รวบรวมรูปเล่ม 4. ประชาสัมพันธ์หน่วยงานต่างๆ				↔	↔			↔	↔			
ขั้นสรุปและประเมินผล (C) 1. สรุปและประเมินผลโครงการ							↔					

กิจกรรม	ปีงบประมาณ พ.ศ. 2559											
	ต.ค.	พ.ย.	ธ.ค.	ม.ค.	ก.พ.	มี.ค.	เม.ย.	พ.ค.	มิ.ย.	ก.ค.	ส.ค.	ก.ย.
ขั้นปรับปรุงตามผลการประเมิน (A) ... 1. ประชุมคณะกรรมการจัดทำ รายงานประจำปี							↔					

โครงการย่อยที่ 3 กิจกรรมจัดทำแผนปฏิบัติการประจำปี

กิจกรรม	ปีงบประมาณ พ.ศ. 2559											
	ต.ค.	พ.ย.	ธ.ค.	ม.ค.	ก.พ.	มี.ค.	เม.ย.	พ.ค.	มิ.ย.	ก.ค.	ส.ค.	ก.ย.
ขั้นวางแผนงาน (P) 1. ประชุมคณะกรรมการจัดทำ แผนปฏิบัติการ									↔			
ขั้นดำเนินการ (D) 1. ขออนุมัติโครงการ 2. ประสานขอข้อมูลฝ่ายต่างๆ 3. กรอกข้อมูลลงระบบ									↔			
									↔	↔		
											↔	↔

โครงการย่อยที่ 4 กิจกรรมติดตามและประเมินแผนคณะทันตแพทยศาสตร์

กิจกรรม	ปีงบประมาณ พ.ศ. 2559											
	ต.ค.	พ.ย.	ธ.ค.	ม.ค.	ก.พ.	มี.ค.	เม.ย.	พ.ค.	มิ.ย.	ก.ค.	ส.ค.	ก.ย.
ขั้นวางแผนงาน (P) 1. ประชุมคณะกรรมการจัดทำ แผนปฏิบัติการ									↔			
ขั้นดำเนินการ (D) 1. ขออนุมัติโครงการ 2. ประสานขอข้อมูลฝ่ายต่างๆ 3. กรอกข้อมูลลงระบบ 4. ติดตามโครงการตามแผนปฏิบัติการ									↔			
									↔	↔		
											↔	↔
ขั้นสรุปและประเมินผล (C) 1. สรุปและนำเสนอกรรมการประจำ คณะ												
ขั้นปรับปรุงตามผลการประเมิน (A) ... 1. ประชุมคณะกรรมการจัดทำ แผนปฏิบัติการ	↔											

10. วัน เวลา และสถานที่ในการดำเนินการ

โครงการย่อยที่ 1 กิจกรรมสัมมนาเชิงปฏิบัติการเรื่อง “การวิเคราะห์บททวนปรัชญา ปณิธาน วัตถุประสงค์ และแผนยุทธศาสตร์ของคณะ”

- 1) วัน เวลา ในการจัดกิจกรรม เดือนพฤษภาคม 2559
- 2) สถานที่จัดกิจกรรม คณะทันตแพทยศาสตร์ มหาวิทยาลัยนเรศวร

โครงการย่อยที่ 2 กิจกรรมจัดทำรายงานประจำปี

- 1) วัน เวลา ในการจัดกิจกรรม เดือนมกราคม ถึง มีนาคม 2559
- 2) สถานที่จัดกิจกรรม คณะทันตแพทยศาสตร์ มหาวิทยาลัยนเรศวร

โครงการย่อยที่ 3 กิจกรรมจัดทำแผนปฏิบัติการประจำปี

- 1) วัน เวลา ในการจัดกิจกรรม เดือนตุลาคม 2558 ถึง กันยายน 2559
- 2) สถานที่จัดกิจกรรม คณะทันตแพทยศาสตร์ มหาวิทยาลัยนเรศวร

โครงการย่อยที่ 4 กิจกรรมติดตามและประเมินแผนคณะทันตแพทยศาสตร์

- 1) วัน เวลา ในการจัดกิจกรรม เดือนตุลาคม 2558 ถึง กันยายน 2559
- 2) สถานที่จัดกิจกรรม คณะทันตแพทยศาสตร์ มหาวิทยาลัยนเรศวร

11. ผลที่คาดว่าจะได้รับ

โครงการย่อยที่ 1 กิจกรรมสัมมนาเชิงปฏิบัติการเรื่อง “การวิเคราะห์ทบทวนปรัชญา ปณิธาน วัตถุประสงค์ และแผนยุทธศาสตร์ของคณะ”

- 1) มีปรัชญา ปณิธาน วัตถุประสงค์ และแผนดำเนินงานที่มีความชัดเจน สอดคล้องกัน และเป็นแนวทางการดำเนินงาน

โครงการย่อยที่ 2 กิจกรรมจัดทำรายงานประจำปี

- 1) มีรายงานประจำปีของคณะ

โครงการย่อยที่ 3 กิจกรรมจัดทำแผนปฏิบัติการประจำปี

- 1) มีแผนปฏิบัติการประจำปีของคณะฯ

โครงการย่อยที่ 4 กิจกรรมติดตามและประเมินแผนคณะทันตแพทยศาสตร์

- 1) มีการติดตามและประเมินผลแผนดำเนินงานของคณะฯ

12. ตัวชี้วัดความสำเร็จโครงการ (KPI)

โครงการย่อยที่ 1 กิจกรรมสัมมนาเชิงปฏิบัติการเรื่อง “การวิเคราะห์ทบทวนปรัชญา ปณิธาน วัตถุประสงค์ และแผนยุทธศาสตร์ของคณะ”

ปริมาณ	คุณภาพ	เวลา	ต้นทุน
มีผู้เข้าร่วมโครงการอย่างน้อยร้อยละ 70 ของเป้าหมาย	ผู้เข้าร่วมกิจกรรมมีความพึงพอใจในระดับดี	ดำเนินโครงการเสร็จสิ้นภายในเวลาที่กำหนด	ใช้งบประมาณในการดำเนินโครงการไม่เกินที่แผนกำหนดไว้

โครงการย่อยที่ 2 กิจกรรมจัดทำรายงานประจำปี

ปริมาณ	คุณภาพ	เวลา	ต้นทุน
- จัดทำรายงานประจำปี อย่างน้อย 20 เล่ม - จัดทำซีดีอย่างน้อย 50 แผ่น	-	ดำเนินโครงการเสร็จสิ้นภายในเวลาที่กำหนด	-

โครงการย่อยที่ 3 กิจกรรมจัดทำแผนปฏิบัติการประจำปี

ปริมาณ	คุณภาพ	เวลา	ต้นทุน
จัดทำแผนปฏิบัติการ อย่างน้อย 50 เล่ม	-	ดำเนินโครงการเสร็จสิ้นภายในเวลาที่กำหนด	ใช้งบประมาณในการดำเนินโครงการไม่เกินที่แผนกำหนดไว้

โครงการย่อยที่ 4 กิจกรรมติดตามและประเมินแผนคณะทันตแพทยศาสตร์

ปริมาณ	คุณภาพ	เวลา	ต้นทุน
มีการติดตามและรายงานผลทุกเดือน	-	-	-

13. ตัวชี้วัดประกอบการประกันคุณภาพตามเกณฑ์มาตรฐาน

- ก.พ.ร. ตัวชี้วัดที่..... สมศ. ตัวชี้วัดที่.....
 สกอ. ตัวชี้วัดที่.....5.1..... สงป. ตัวชี้วัดที่.....

14. การติดตามและประเมินผลโครงการ

- 1) ดำเนินการโดยรวบรวมข้อมูลจากแบบสอบถามหลังเสร็จสิ้นโครงการ ซึ่งผู้เข้าร่วมโครงการเป็นผู้ตอบแบบสอบถาม

โครงการตามแผนปฏิบัติการประจำปีงบประมาณ พ.ศ. 2559 มหาวิทยาลัยนเรศวร
หน่วยงาน คณะทันตแพทยศาสตร์

1. รหัสโครงการ ทพ.0602/59

ชื่อโครงการ โครงการประกันคุณภาพการศึกษาภายใน (รอบ 16)

- 1.1 โครงการย่อยที่ 1 กิจกรรมสัมมนาเชิงปฏิบัติการเรื่อง “การพัฒนาการประกันคุณภาพการศึกษา”
1.2 โครงการย่อยที่ 2 กิจกรรมการประกันคุณภาพการศึกษาของหลักสูตร
1.3 โครงการย่อยที่ 3 กิจกรรมการประกันคุณภาพการศึกษาของคณะฯ

2. ความสอดคล้องกับพันธกิจ

- การผลิตบัณฑิต การวิจัย
 การบริการวิชาการแก่สังคม การทำนุบำรุงศิลปวัฒนธรรม
 การบริหารจัดการ

3. ความสอดคล้องกับประเด็นยุทธศาสตร์

3.1 ประเด็นยุทธศาสตร์มหาวิทยาลัย

- เป็นเลิศทางการวิจัย (กลยุทธ์ที่.....มาตรการ.....)
 ผลิตบัณฑิตมีคุณภาพ ทำงานได้รับค่าตอบแทนสูง (กลยุทธ์ที่.....มาตรการ.....)
 ความสัมพันธ์กับศิษย์เก่าอย่างเข้มแข็งและยั่งยืน (กลยุทธ์ที่.....มาตรการ.....)
 ระบบบริหารในหลักธรรมาภิบาลและโปร่งใสตรวจสอบได้ (กลยุทธ์ที่ ...4.5.. มาตรการ4.5.3.....)

3.2 ประเด็นยุทธศาสตร์ของคณะ/หน่วยงาน

- ประเด็นยุทธศาสตร์ที่ 6 กลยุทธ์ที่ 1 มาตรการที่ -

3.3 อัตลักษณ์นิสิต 5 ก

- มี ไม่มี

ประเภทอัตลักษณ์	ตัวชี้วัด
<input type="checkbox"/> เก่งงาน	<input type="checkbox"/> ความสามารถในการนำความรู้ไปประยุกต์ใช้ในการประกอบวิชาชีพอย่างสร้างสรรค์ <input type="checkbox"/> มีความรับผิดชอบ กล้าหาญ เสียสละ อดทน ขยันหมั่นเพียร มุ่งมั่นสู่ความสำเร็จ <input type="checkbox"/> มีความสามารถในการใช้ภาษาไทย ภาษาอังกฤษ และเทคโนโลยีสารสนเทศได้เป็นอย่างดี <input type="checkbox"/> มีจรรยาบรรณในวิชาชีพ
<input type="checkbox"/> เก่งคน	<input type="checkbox"/> มีมนุษยสัมพันธ์ทั้งการพูด และการวางตัว <input type="checkbox"/> มีจิตสาธารณะ <input type="checkbox"/> มีความสามารถทำงานที่เป็นทีม <input type="checkbox"/> มีความเข้าใจตนเองและผู้อื่น
<input type="checkbox"/> เก่งคิด	<input type="checkbox"/> มีความคิดริเริ่มสร้างสรรค์ <input type="checkbox"/> ใฝ่เรียนรู้ <input type="checkbox"/> ทศนคติเชิงบวก <input type="checkbox"/> ผลงานนวัตกรรม
<input type="checkbox"/> เก่งครองชีวิต	<input type="checkbox"/> มีพฤติกรรมที่ดีในการเรียน <input type="checkbox"/> มีพฤติกรรมที่ดีในการใช้ชีวิต (ปลอดอบายมุข)
<input type="checkbox"/> เก่งพิชิตปัญหา	<input type="checkbox"/> มีความสามารถในการแก้ปัญหาส่วนตัว <input type="checkbox"/> มีความสามารถในการแก้ปัญหาระงวน

3.4 บริการวิชาการ

มี

ไม่มี

3.4.1 เป้าหมายตัวชี้วัด

เป้าหมายตัวบ่งชี้	เชิงปริมาณ	เชิงคุณภาพ	เชิงเวลา	เชิงต้นทุน
ผลลัพธ์	ร้อยละผู้เข้ารับบริการที่มีความรู้เพิ่มขึ้นจากการรับบริการ	ร้อยละความพึงพอใจของผู้รับบริการ/หน่วยงาน/องค์กรที่รับบริการวิชาการและวิชาชีพต่อประโยชน์จากการบริการ.....	-	-
ผลผลิต	จำนวนกิจกรรมบริการวิชาการ แก่งสังคม..... กิจกรรม จำนวนการให้บริการรวมทุก ครั้ง (กรณีของ รพ.)/จำนวน ให้บริการชั้นสูตรพลศึกษาครั้ง จำนวนผู้เข้ารับบริการ/ผู้เข้าร่วม กิจกรรม.....คน	ร้อยละความพึงพอใจของผู้รับบริการ ในกระบวนการให้บริการ	ร้อยละของงาน บริการวิชาการที่ แล้วเสร็จภายใน ระยะเวลาที่กำหนด	ต้นทุน/ค่าใช้จ่ายของ การบริการวิชาการ ตามงบประมาณที่ ได้รับจัดสรร.....บาท

3.4.2 การบูรณาการโครงการบริการวิชาการแก่งสังคม เข้ากับการเรียนการสอนและการวิจัย (โปรดใส่เครื่องหมาย ✓ ใน
ตัวชี้วัดและเป้าหมายภายใต้โครงการ ตอบได้มากกว่า 1)

- จำนวนนิสิตที่ลงฝึกงาน คน
- จำนวนรายวิชา/หลักสูตรที่มีการบูรณาการ วิชา ระบุรายชื่อวิชา
- จำนวนหนังสือ/ตำราที่ได้จากการดำเนินกิจกรรม เล่ม ระบุชื่อหนังสือ/ตำรา
- จำนวนหัวข้อวิทยานิพนธ์ที่ได้จากการดำเนินโครงการ หัวข้อ ระบุหัวข้อวิทยานิพนธ์
- โครงการที่ดำเนินการครั้งนี้เป็นโครงการบริการวิชาการที่ดำเนินการต่อเนื่องจากปี พ.ศ.
ระบุรายละเอียดกิจกรรมต่อเนื่องที่เกิดขึ้น
- ร้อยละความพึงพอใจจากผลกระทบและความคุ้มค่า ของการดำเนินโครงการ
- จำนวนโครงการวิจัยที่นำไปถ่ายทอด โครงการ ระบุชื่อโครงการวิจัย
- ร้อยละของปัญหาในชุมชนที่ลดลง
- ร้อยละของประชาชนที่นำความรู้ไปใช้ประโยชน์ในการแก้ไขปัญหา
- จำนวนกิจกรรมเชิงสาธารณะที่เกิดขึ้น กิจกรรม ระบุชื่อกิจกรรม
- รายได้ของชุมชนหรือสิ่งประดิษฐ์ที่เกิดจากการบริการวิชาการ บาท / ชิ้นงาน ระบุชื่อสิ่งประดิษฐ์
.....
- โครงการมีผลกระทบในระดับประเทศในด้านใด (เช่นด้านสิ่งแวดล้อม,ด้านสุขภาพ,ด้านพลังงาน ฯลฯ)
.....
- จำนวนหน่วยงานหรือชุมชนที่นำผลการดำเนินงานไปใช้ให้เกิดประโยชน์ หน่วยงานหรือชุมชน
ระบุชื่อหน่วยงานหรือชุมชน

3.4.3 การประเมินผลสำเร็จและการบูรณาการทางบริการวิชาการ (โปรดใส่เครื่องหมาย ✓ ภายใต้การประเมินความสำเร็จ
และการบูรณาการบริการวิชาการ)

ด้านการเรียนการสอน

- ระดับความคิดเห็นของนิสิตที่มีต่อการบูรณาการด้านการเรียนการสอน
- อื่นๆ

ด้านการวิจัย

- จำนวนโจทย์วิจัย ที่ได้จากการดำเนินโครงการบริการวิชาการ ที่ยื่นเสนอขอรับงบประมาณ
โจทย์วิจัย ระบุชื่อโจทย์วิจัย

3.4.4 การติดตามผลการประเมินผลสำเร็จและการบูรณาการทางบริการวิชาการ

- นำเข้าที่ประชุมคณะกรรมการบริหารของคณะ เพื่อวางแผนปรับปรุงการบูรณาการด้านใด
 - ด้านผลิตบัณฑิต
 - ด้านการวิจัย
 - ด้านการบริการวิชาการแก่สังคม
 - ด้านการทำนุบำรุงศิลปวัฒนธรรม
- อื่นๆ

3.4.5 การนำผลประเมินไปพัฒนาและปรับปรุงการบูรณาการทางบริการวิชาการ

ด้านการเรียนการสอน

- จำนวนรายวิชา/หลักสูตรที่ได้รับการปรับปรุง วิชา ระบุรายวิชา
(ที่เกิดการนำผลการบูรณาการไปปรับปรุง)
- จำนวนรายวิชาที่เปิดใหม่ วิชา ระบุรายวิชา

4. ผู้รับผิดชอบ

- 4.1 หน่วยงานที่รับผิดชอบ งานนโยบายและแผน
- 4.2 ผู้รับผิดชอบ รองคณบดีฝ่ายวางแผนพัฒนาและประกันคุณภาพการศึกษา โทร. 6080
- 4.3 ผู้ประสานงาน นางสาวพัศตราภรณ์ ตฤปอัชฌา โทร. 6080
- 4.4 ผู้รายงานผล นางสาวพัศตราภรณ์ ตฤปอัชฌา โทร. 6080

5. หลักการและเหตุผล

กิจกรรมที่ 1 การประกันคุณภาพการศึกษาภายใน ถือเป็นส่วนหนึ่งของกระบวนการบริหารการศึกษาที่ต้องดำเนินการอย่างต่อเนื่อง เพื่อส่งเสริมการประกันคุณภาพของคณะทันตแพทยศาสตร์ให้เข้มแข็งยิ่งขึ้น นำไปสู่การพัฒนาคุณภาพและมาตรฐานการศึกษา

กิจกรรมที่ 2 ให้หลักสูตรของคณะฯ ได้รับการประเมินและตรวจคุณภาพการศึกษา เพื่อนำไปสู่การพัฒนาคุณภาพและมาตรฐานการศึกษา

กิจกรรมที่ 3 ให้คณะฯ ได้รับการประเมินและตรวจคุณภาพการศึกษา เพื่อนำไปสู่การพัฒนาคุณภาพและมาตรฐานการศึกษา รวมถึงเพื่อรองรับการประเมินคุณภาพภายนอก

6. วัตถุประสงค์

- 6.1 เพื่อส่งเสริมการประกันคุณภาพของคณะทันตแพทยศาสตร์ให้เข้มแข็งยิ่งขึ้น
- 6.2 ให้หลักสูตรได้รับการประเมินและตรวจคุณภาพการศึกษา
- 6.3 ให้คณะทันตแพทยศาสตร์ได้รับการประเมินและตรวจคุณภาพการศึกษา
- 6.4 เพื่อนำผลการประเมินคุณภาพการศึกษามาสู่การพัฒนาองค์กร

7. เป้าหมายของโครงการ

7.1 เป้าหมายการดำเนินงาน

โครงการย่อยที่ 1 กิจกรรมสัมมนาเชิงปฏิบัติการเรื่อง “การพัฒนาการประกันคุณภาพการศึกษา”

เป้าหมาย	จำนวน	หน่วยนับ
อาจารย์/บุคลากร	50	คน
จำนวนผู้เข้าร่วมโครงการจำนวนทั้งสิ้น	50	คน

โครงการย่อยที่ 2 กิจกรรมการประกันคุณภาพการศึกษาของหลักสูตร

เป้าหมาย	จำนวน	หน่วยนับ
อาจารย์/บุคลากร	30	คน
จำนวนผู้เข้าร่วมโครงการจำนวนทั้งสิ้น	30	คน

โครงการย่อยที่ 3 กิจกรรมการประกันคุณภาพการศึกษาของคณะฯ

เป้าหมาย	จำนวน	หน่วยนับ
อาจารย์/บุคลากร	40	คน
จำนวนผู้เข้าร่วมโครงการจำนวนทั้งสิ้น	40	คน

7.2 กิจกรรม/เนื้อหาที่จะดำเนินการ

โครงการย่อยที่ 1 กิจกรรมสัมมนาเชิงปฏิบัติการเรื่อง “การพัฒนาการประกันคุณภาพการศึกษา”

- 1) วิทยากรบรรยายความรู้ เกี่ยวกับการพัฒนาการประกันคุณภาพการศึกษา
- 2) ซักถาม และแลกเปลี่ยนเรียนรู้ ความคิดเห็น ระหว่างผู้เข้าร่วมโครงการกับวิทยากร

โครงการย่อยที่ 2 กิจกรรมการประกันคุณภาพการศึกษาของหลักสูตร

1) คณะกรรมการประเมินและตรวจสอบคุณภาพการศึกษาของหลักสูตรพร้อมทั้งให้ข้อเสนอแนะเพื่อการพัฒนาต่อไป

โครงการย่อยที่ 3 กิจกรรมการประกันคุณภาพการศึกษาของคณะฯ

1) คณะกรรมการประเมินและตรวจสอบคุณภาพการศึกษาของคณะฯ พร้อมทั้งให้ข้อเสนอแนะเพื่อการพัฒนาต่อไป

8. งบประมาณดำเนินการ

โครงการย่อยที่ 1 กิจกรรมสัมมนาเชิงปฏิบัติการเรื่อง “การพัฒนาการประกันคุณภาพการศึกษา”

- รายได้ 0 บาท
- แผ่นดิน 8,800 บาท

แหล่งงบประมาณ : งบประมาณแผ่นดิน ประจำปีงบประมาณ พ.ศ. 2559

รายละเอียดค่าใช้จ่าย

ลำดับ	รายการ	แผ่นดิน	รายได้
1	ค่าตอบแทนวิทยากร	3,600	-
2	ค่าอาหารว่าง	2,000	-
3	ค่าอาหารกลางวัน	3,200	-
รวม		8,800	-

โครงการย่อยที่ 2 กิจกรรมการประกันคุณภาพการศึกษาของหลักสูตร

- รายได้ 6,000 บาท
- แผ่นดิน 0 บาท

แหล่งงบประมาณ : เงินงบประมาณรายได้ ประจำปีงบประมาณ พ.ศ. 2559

รายละเอียดค่าใช้จ่าย

ลำดับ	รายการ	แผ่นดิน	รายได้
1	ค่าตอบแทนกรรมการตรวจประเมิน	-	5,250
2	ค่าเลี้ยงรับรอง	-	750
รวม		-	6,000

โครงการย่อยที่ 3 กิจกรรมการประกันคุณภาพการศึกษาของคณะฯ

- รายได้ 36,000 บาท
แหล่งงบประมาณ : เงินงบประมาณรายได้ ประจำปีงบประมาณ พ.ศ. 2559
- แผ่นดิน 0 บาท

รายละเอียดค่าใช้จ่าย

ลำดับ	รายการ	แผ่นดิน	รายได้
1	ค่าตอบแทนกรรมการตรวจประเมิน	-	18,000
2	ค่าเดินทางราชการ	-	16,000
3	ค่าเลี้ยงรับรอง	-	2,000
	รวม	-	36,000

9. ขั้นตอนและแผนการดำเนินงาน (PDCA)

โครงการย่อยที่ 1 กิจกรรมสัมมนาเชิงปฏิบัติการเรื่อง “การพัฒนาการประกันคุณภาพการศึกษา”

กิจกรรม	ปีงบประมาณ พ.ศ. 2559											
	ต.ค.	พ.ย.	ธ.ค.	ม.ค.	ก.พ.	มี.ค.	เม.ย.	พ.ค.	มิ.ย.	ก.ค.	ส.ค.	ก.ย.
ขั้นวางแผนงาน (P)												
1. วางแผนการจัดโครงการ	←	→										
2. ประชุมเตรียมงาน		←	→									
ขั้นดำเนินการ (D)												
1. ติดต่อประสานงานกับหน่วยงานที่เกี่ยวข้อง			←	→								
2. ดำเนินโครงการ				←	→							
ขั้นสรุปและประเมินผล (C)												
1. วิเคราะห์ข้อมูลเพื่อประเมินผล						←	→					
2. จัดทำสรุปโครงการ						←	→					
ขั้นปรับปรุงตามผลการประเมิน(A)												
1. นำข้อเสนอแนะ เข้าที่ประชุมคณะทำงาน							←	→				
2. เพิ่มข้อปรับปรุงในแผนปฏิบัติการ							←	→				
ปีงบประมาณ 60												

โครงการย่อยที่ 2 กิจกรรมการประกันคุณภาพการศึกษาของหลักสูตร

กิจกรรม	ปีงบประมาณ พ.ศ. 2559											
	ต.ค.	พ.ย.	ธ.ค.	ม.ค.	ก.พ.	มี.ค.	เม.ย.	พ.ค.	มิ.ย.	ก.ค.	ส.ค.	ก.ย.
ขั้นวางแผนงาน (P)												
1. วางแผนการจัดโครงการ					←	→						
2. ประชุมเตรียมงาน								←	→			
ขั้นดำเนินการ (D)												
1. ติดต่อประสานงานกับหน่วยงานที่เกี่ยวข้อง								←	→			
2. ดำเนินโครงการ										←	→	
ขั้นสรุปและประเมินผล (C)												
1. วิเคราะห์ข้อมูลเพื่อประเมินผล											←	→
2. จัดทำสรุปโครงการ											←	→

กิจกรรม	ปีงบประมาณ พ.ศ. 2559												
	ต.ค.	พ.ย.	ธ.ค.	ม.ค.	ก.พ.	มี.ค.	เม.ย.	พ.ค.	มิ.ย.	ก.ค.	ส.ค.	ก.ย.	
ขั้นปรับปรุงตามผลการประเมิน(A) 1.นำข้อเสนอแนะ เข้าที่ประชุม คณะทำงาน 2.เพิ่มข้อปรับปรุงในแผนปฏิบัติการ ปีงบประมาณ 60													↔
													↔

โครงการย่อยที่ 3 กิจกรรมการประกันคุณภาพการศึกษาของคณะฯ

กิจกรรม	ปีงบประมาณ พ.ศ. 2559												
	ต.ค.	พ.ย.	ธ.ค.	ม.ค.	ก.พ.	มี.ค.	เม.ย.	พ.ค.	มิ.ย.	ก.ค.	ส.ค.	ก.ย.	
ขั้นวางแผนงาน (P) 1.วางแผนการจัดโครงการ 2.ประชุมเตรียมงาน					←		→		↔				
ขั้นดำเนินการ (D) 1.ติดต่อประสานงานกับหน่วยงานที่ เกี่ยวข้อง 2.ดำเนินโครงการ								↔					↔
ขั้นสรุปและประเมินผล (C) 1.วิเคราะห์ข้อมูลเพื่อประเมินผล 2.จัดทำสรุปโครงการ													↔
ขั้นปรับปรุงตามผลการประเมิน (A) ... 1.นำข้อเสนอแนะ เข้าที่ประชุม คณะทำงาน 2.เพิ่มข้อปรับปรุงในแผนปฏิบัติการ ปีงบประมาณ 60													↔
													↔

10. วัน เวลา และสถานที่ในการดำเนินการ

โครงการย่อยที่ 1 กิจกรรมสัมมนาเชิงปฏิบัติการเรื่อง “การพัฒนาการประกันคุณภาพการศึกษา”

- 1) วัน เวลา ในการจัดกิจกรรม เดือนมกราคม ถึงกุมภาพันธ์ 2559
- 2) สถานที่จัดกิจกรรม คณะทันตแพทยศาสตร์ มหาวิทยาลัยนเรศวร

โครงการย่อยที่ 2 กิจกรรมการประกันคุณภาพการศึกษาของหลักสูตร

- 1) วัน เวลา ในการจัดกิจกรรม เดือนกรกฎาคม ถึงสิงหาคม 2559
- 2) สถานที่จัดกิจกรรม คณะทันตแพทยศาสตร์ มหาวิทยาลัยนเรศวร

โครงการย่อยที่ 3 กิจกรรมการประกันคุณภาพการศึกษาของคณะฯ

- 1) วัน เวลา ในการจัดกิจกรรม เดือนสิงหาคม ถึงกันยายน 2559
- 2) สถานที่จัดกิจกรรม คณะทันตแพทยศาสตร์ มหาวิทยาลัยนเรศวร

11. ผลที่คาดว่าจะได้รับ

โครงการย่อยที่ 1 กิจกรรมสัมมนาเชิงปฏิบัติการเรื่อง “การพัฒนาการประกันคุณภาพการศึกษา”

1) บุคลากร ได้รับความรู้ความเข้าใจ และเกิดความร่วมมือในการปฏิบัติงานด้านการประกันคุณภาพการศึกษา

โครงการย่อยที่ 2 กิจกรรมการประกันคุณภาพการศึกษาของหลักสูตร

1) เพื่อทราบถึงผลการดำเนินการประกันคุณภาพการศึกษาภายในของหลักสูตร และนำผลมาปรับปรุงการดำเนินงาน

โครงการย่อยที่ 3 กิจกรรมการประกันคุณภาพการศึกษาของคณะฯ

- 1) เพื่อทราบถึงผลการดำเนินการประกันคุณภาพการศึกษาภายใน และนำผลการประเมินมาปรับปรุงนโยบายและการดำเนินงานด้านต่างๆ ของคณะฯ
- 2) เพื่อเตรียมความพร้อมในการรับการประเมินคุณภาพจากภายนอก

12. ตัวชี้วัดความสำเร็จโครงการ (KPI)

โครงการย่อยที่ 1 กิจกรรมสัมมนาเชิงปฏิบัติการเรื่อง “การพัฒนาการประกันคุณภาพการศึกษา”

ปริมาณ	คุณภาพ	เวลา	ต้นทุน
ผู้เข้าร่วมโครงการอย่างน้อยร้อยละ 80	ผู้เข้าร่วมกิจกรรมมีความพึงพอใจในระดับดี	ดำเนินการเสร็จสิ้นภายในเวลาที่กำหนด	ใช้งบประมาณในการดำเนินโครงการไม่เกินงบประมาณที่กำหนด

โครงการย่อยที่ 2 กิจกรรมการประกันคุณภาพการศึกษาของหลักสูตร

ปริมาณ	คุณภาพ	เวลา	ต้นทุน
ผู้เข้าร่วมโครงการอย่างน้อยร้อยละ 80	ผลการประเมินการประกันคุณภาพการศึกษาของหลักสูตรอยู่ในระดับดีขึ้น	ดำเนินการเสร็จสิ้นภายในเวลาที่กำหนด	ใช้งบประมาณในการดำเนินโครงการไม่เกินงบประมาณที่กำหนด

โครงการย่อยที่ 3 กิจกรรมการประกันคุณภาพการศึกษาของคณะฯ

ปริมาณ	คุณภาพ	เวลา	ต้นทุน
ผู้เข้าร่วมโครงการอย่างน้อยร้อยละ 80	ผลการประเมินการประกันคุณภาพการศึกษาของคณะฯ อยู่ในระดับดีขึ้น	ดำเนินการเสร็จสิ้นภายในเวลาที่กำหนด	ใช้งบประมาณในการดำเนินโครงการไม่เกินงบประมาณที่กำหนด

13. ตัวชี้วัดประกอบการประกันคุณภาพตามเกณฑ์มาตรฐาน

- ก.พ.ร. ตัวชี้วัดที่..... สมศ. ตัวชี้วัดที่.....
 สกอ. ตัวชี้วัดที่.....5.1..... สงป. ตัวชี้วัดที่.....

14. การติดตามและประเมินผลโครงการ

โครงการย่อยที่ 1 กิจกรรมสัมมนาเชิงปฏิบัติการเรื่อง “การพัฒนาการประกันคุณภาพการศึกษา”

- 1) ดำเนินการรวบรวมข้อมูลจากแบบสอบถามหลังเสร็จสิ้นโครงการฯ โดยผู้เข้าร่วมโครงการเป็นผู้ตอบแบบสอบถาม

โครงการย่อยที่ 2 กิจกรรมการประกันคุณภาพการศึกษาของหลักสูตร

- 1) ดำเนินการรวบรวมข้อมูลจากแบบสอบถามหลังเสร็จสิ้นโครงการฯ โดยผู้เข้าร่วมโครงการเป็นผู้ตอบแบบสอบถาม
- 2) ผลการประเมินการประกันคุณภาพการศึกษาของหลักสูตรอยู่ในระดับดีขึ้น

โครงการย่อยที่ 3 กิจกรรมการประกันคุณภาพการศึกษาของคณะฯ

- 1) ดำเนินการรวบรวมข้อมูลจากแบบสอบถามหลังเสร็จสิ้นโครงการฯ โดยผู้เข้าร่วมโครงการเป็นผู้ตอบแบบสอบถาม
- 2) ผลการประเมินการประกันคุณภาพการศึกษาของคณะฯ อยู่ในระดับดีขึ้น

โครงการตามแผนปฏิบัติการประจำปีงบประมาณ พ.ศ. 2559 มหาวิทยาลัยนเรศวร
หน่วยงาน คณะทันตแพทยศาสตร์

1. รหัสโครงการ ทพ.0603/59

ชื่อโครงการ โครงการสัมมนาเชิงปฏิบัติการเรื่อง "พัฒนาองค์กรไปสู่การเป็นองค์กรแห่งการเรียนรู้"

1.1 โครงการย่อยที่ 1 กิจกรรมสัมมนาเชิงปฏิบัติการเรื่อง "การแลกเปลี่ยนเรียนรู้ด้านงานวิจัย"

1.2 โครงการย่อยที่ 2 กิจกรรมสัมมนาเชิงปฏิบัติการเรื่อง "การแลกเปลี่ยนเรียนรู้ด้านการเรียนการสอน"

2. ความสอดคล้องกับพันธกิจ

- | | |
|---|---|
| <input checked="" type="checkbox"/> การผลิตบัณฑิต | <input checked="" type="checkbox"/> การวิจัย |
| <input type="checkbox"/> การบริการวิชาการแก่สังคม | <input type="checkbox"/> การทำนุบำรุงศิลปวัฒนธรรม |
| <input type="checkbox"/> การบริหารจัดการ | |

3. ความสอดคล้องกับประเด็นยุทธศาสตร์

3.1 ประเด็นยุทธศาสตร์มหาวิทยาลัย

- เป็นเลิศทางการวิจัย (กลยุทธ์ที่....1.2....มาตรการ....1.2.4....)
- ผลิตบัณฑิตมีคุณภาพ ทำงานได้รับค่าตอบแทนสูง (กลยุทธ์ที่...2.1...มาตรการ...2.1.2....)
- ความสัมพันธ์กับศิษย์เก่าอย่างเข้มแข็งและยั่งยืน (กลยุทธ์ที่.....มาตรการ.....)
- ระบบบริหารในหลักธรรมาภิบาลและโปร่งใสตรวจสอบได้ (กลยุทธ์ที่ มาตรการ)

3.2 ประเด็นยุทธศาสตร์ของคณะ/หน่วยงาน

- | | | | | | |
|--|---|------------|---|------------|---|
| <input checked="" type="checkbox"/> ประเด็นยุทธศาสตร์ที่ | 9 | กลยุทธ์ที่ | 2 | มาตรการที่ | - |
| <input checked="" type="checkbox"/> ประเด็นยุทธศาสตร์ที่ | 8 | กลยุทธ์ที่ | 2 | มาตรการที่ | - |

3.3 อัตลักษณ์นิสิต 5 ก

- มี ไม่มี

ประเภทอัตลักษณ์	ตัวชี้วัด
<input type="checkbox"/> เก่งงาน	<input type="checkbox"/> ความสามารถในการนำความรู้ไปประยุกต์ใช้ในการประกอบวิชาชีพอย่างสร้างสรรค์ <input type="checkbox"/> มีความรับผิดชอบ กล้าหาญ เสียสละ อดทน ขยันหมั่นเพียร มุ่งมั่นสู่ความสำเร็จ <input type="checkbox"/> มีความสามารถในการใช้ภาษาไทย ภาษาอังกฤษ และเทคโนโลยีสารสนเทศได้เป็นอย่างดี <input type="checkbox"/> มีจรรยาบรรณในวิชาชีพ
<input type="checkbox"/> เก่งคน	<input type="checkbox"/> มีมนุษยสัมพันธ์ทั้งการพูด และการวางตัว <input type="checkbox"/> มีจิตสาธารณะ <input type="checkbox"/> มีความสามารถทำงานที่เป็นทีม <input type="checkbox"/> มีความเข้าใจตนเองและผู้อื่น
<input type="checkbox"/> เก่งคิด	<input type="checkbox"/> มีความคิดริเริ่มสร้างสรรค์ <input type="checkbox"/> ใฝ่เรียนรู้ <input type="checkbox"/> ทศนคติเชิงบวก <input type="checkbox"/> ผลงานนวัตกรรม
<input type="checkbox"/> เก่งครองชีวิต	<input type="checkbox"/> มีพฤติกรรมที่ดีในการเรียน <input type="checkbox"/> มีพฤติกรรมที่ดีในการใช้ชีวิต (ปลอดอบายมุข)
<input type="checkbox"/> เก่งพิชิตปัญหา	<input type="checkbox"/> มีความสามารถในการแก้ปัญหาส่วนตัว <input type="checkbox"/> มีความสามารถในการแก้ปัญหาระงวน

3.4 บริการวิชาการ

มี

ไม่มี

3.4.1 เป้าหมายตัวชี้วัด

เป้าหมายตัวบ่งชี้	เชิงปริมาณ	เชิงคุณภาพ	เชิงเวลา	เชิงต้นทุน
ผลลัพธ์	ร้อยละผู้เข้ารับบริการที่มีความรู้เพิ่มขึ้นจากการรับบริการ	ร้อยละความพึงพอใจของผู้รับบริการ/หน่วยงาน/องค์กรที่รับบริการวิชาการและวิชาชีพต่อประโยชน์จากการบริการ.....	-	-
ผลผลิต	จำนวนกิจกรรมบริการวิชาการ แก่สังคม..... กิจกรรม จำนวนการให้บริการรวมทุก ครั้ง (กรณีของ รพ.)/จำนวน ให้บริการชั้นสูตรพลศึกษาครั้ง จำนวนผู้เข้ารับบริการ/ผู้เข้าร่วม กิจกรรม.....คน	ร้อยละความพึงพอใจของผู้รับบริการ ในกระบวนการให้บริการ	ร้อยละของงาน บริการวิชาการที่ แล้วเสร็จภายใน ระยะเวลาที่กำหนด	ต้นทุน/ค่าใช้จ่ายของ การบริการวิชาการ ตามงบประมาณที่ ได้รับจัดสรร.....บาท

3.4.2 การบูรณาการโครงการบริการวิชาการแก่สังคม เข้ากับการเรียนการสอนและการวิจัย (โปรดใส่เครื่องหมาย ✓ ในตัวชี้วัดและเป้าหมายภายใต้โครงการ ตอบได้มากกว่า 1)

- จำนวนนิสิตที่ลงฝึกงาน คน
- จำนวนรายวิชา/หลักสูตรที่มีการบูรณาการ วิชา ระบุรายชื่อวิชา
- จำนวนหนังสือ/ตำราที่ได้จากการดำเนินกิจกรรม เล่ม ระบุชื่อหนังสือ/ตำรา
- จำนวนหัวข้อวิทยานิพนธ์ที่ได้จากการดำเนินโครงการ หัวข้อ ระบุหัวข้อวิทยานิพนธ์
- โครงการที่ดำเนินการครั้งนี้เป็นโครงการบริการวิชาการที่ดำเนินการต่อเนื่องจากปี พ.ศ.
ระบุรายละเอียดกิจกรรมต่อเนื่องที่เกิดขึ้น
- ร้อยละความพึงพอใจจากผลกระทบและความคุ้มค่า ของการดำเนินโครงการ
- จำนวนโครงการวิจัยที่นำไปถ่ายทอด โครงการ ระบุชื่อโครงการวิจัย
- ร้อยละของปัญหาในชุมชนที่ลดลง
- ร้อยละของประชาชนที่นำความรู้ไปใช้ประโยชน์ในการแก้ไขปัญหา
- จำนวนกิจกรรมเชิงสาธารณะที่เกิดขึ้น กิจกรรม ระบุชื่อกิจกรรม
- รายได้ของชุมชนหรือสิ่งประดิษฐ์ที่เกิดจากการบริการวิชาการ บาท / ชิ้นงาน ระบุชื่อสิ่งประดิษฐ์
- โครงการมีผลกระทบในระดับประเทศในด้านใด (เช่นด้านสิ่งแวดล้อม,ด้านสุขภาพ,ด้านพลังงาน ฯลฯ)
.....
- จำนวนหน่วยงานหรือชุมชนที่นำผลการดำเนินงานไปใช้ให้เกิดประโยชน์ หน่วยงานหรือชุมชน
ระบุชื่อหน่วยงานหรือชุมชน

3.4.3 การประเมินผลสำเร็จและการบูรณาการทางบริการวิชาการ (โปรดใส่เครื่องหมาย ✓ ภายใต้การประเมินความสำเร็จและการบูรณาการบริการวิชาการ)

ด้านการเรียนการสอน

- ระดับความคิดเห็นของนิสิตที่มีต่อการบูรณาการด้านการเรียนการสอน
- อื่นๆ

ด้านการวิจัย

- จำนวนโจทย์วิจัย ที่ได้จากการดำเนินโครงการบริการวิชาการ ที่ยื่นเสนอขอรับงบประมาณ
โจทย์วิจัย ระบุชื่อโจทย์วิจัย

3.4.4 การติดตามผลการประเมินผลสำเร็จและการบูรณาการทางบริการวิชาการ

- นำเข้าที่ประชุมคณะกรรมการบริหารของคณะ เพื่อวางแผนปรับปรุงการบูรณาการด้านใด
 - ด้านผลิตบัณฑิต
 - ด้านการวิจัย
 - ด้านการบริการวิชาการแก่สังคม
 - ด้านการทำนุบำรุงศิลปวัฒนธรรม
- อื่นๆ

3.4.5 การนำผลประเมินไปพัฒนาและปรับปรุงการบูรณาการทางบริการวิชาการ

ด้านการเรียนการสอน

- จำนวนรายวิชา/หลักสูตรที่ได้รับการปรับปรุง วิชา ระบุรายวิชา
(ที่เกิดการนำผลการบูรณาการไปปรับปรุง)
- จำนวนรายวิชาที่เปิดใหม่ วิชา ระบุรายวิชา

4. ผู้รับผิดชอบ

- | | | |
|--------------------------|--|-----------|
| 4.1 หน่วยงานที่รับผิดชอบ | งานนโยบายและแผน | |
| 4.2 ผู้รับผิดชอบ | รองคณบดีฝ่ายวางแผนพัฒนาและประกันคุณภาพการศึกษา | โทร. 6080 |
| 4.3 ผู้ประสานงาน | นางสาวพัสดราภรณ์ ตฤปอัชฌา | โทร. 6080 |
| 4.4 ผู้รายงานผล | นางสาวพัสดราภรณ์ ตฤปอัชฌา | โทร. 6080 |

5. หลักการและเหตุผล

กิจกรรมที่ 1 มหาวิทยาลัยนเรศวรเป็นมหาวิทยาลัยที่อยู่ในกลุ่มสถาบันอุดมศึกษาที่มุ่งเน้นการวิจัย โดยมีนโยบายจะพัฒนาเป็นมหาวิทยาลัยแห่งการวิจัย คณะทันตแพทยศาสตร์ในฐานะที่เป็นหนึ่งในหน่วยงานของมหาวิทยาลัยนเรศวร ได้เล็งเห็นถึงความสำคัญของนโยบายดังกล่าว จึงได้นำกระบวนการจัดการความรู้มาเป็นเครื่องมือในการรวบรวมความรู้ด้านงานวิจัยจากประสบการณ์ตรงของผู้เข้าร่วมโครงการ เพื่อให้เกิดการแลกเปลี่ยนเรียนรู้ นำไปสู่การพัฒนาคน และคณะฯ ต่อไป

กิจกรรมที่ 2 มหาวิทยาลัยนเรศวรเป็นมหาวิทยาลัยที่อยู่ในกลุ่มสถาบันอุดมศึกษาที่มุ่งเน้นการผลิตบัณฑิต โดยมีนโยบายการสร้างบัณฑิตให้มีงานทำ และสามารถไปทำงานได้ทุกแห่ง คณะทันตแพทยศาสตร์ในฐานะที่เป็นหนึ่งในหน่วยงานของมหาวิทยาลัยนเรศวร ได้เล็งเห็นถึงความสำคัญของนโยบายดังกล่าว จึงได้นำกระบวนการจัดการความรู้มาเป็นเครื่องมือในการรวบรวมความรู้ด้านการสอนการสอนจากประสบการณ์ตรงของผู้เข้าร่วมโครงการ เพื่อให้เกิดการแลกเปลี่ยนเรียนรู้ นำไปสู่การพัฒนาคน และพัฒนาคณะฯ ต่อไป

6. วัตถุประสงค์

- 6.1 เพื่อให้เกิดการถ่ายทอดความรู้ด้านงานวิจัยและด้านการเรียนการสอน ซึ่งกันและกันภายในระหว่างบุคลากรควบคุมไปกับการรับความรู้จากภายนอก
- 6.2 เพื่อรวบรวมความรู้ที่ได้ ที่เป็นแนวปฏิบัติที่ดีมาปรับใช้ในการปฏิบัติงานจริง
- 6.3 เพื่อสร้างบรรยากาศและวัฒนธรรมการเรียนรู้ภายในคณะ

7. เป้าหมายของโครงการ

7.1 เป้าหมายการดำเนินงาน

โครงการย่อยที่ 1 กิจกรรมสัมมนาเชิงปฏิบัติการเรื่อง “การแลกเปลี่ยนเรียนรู้ด้านงานวิจัย”

เป้าหมาย	จำนวน	หน่วยนับ
อาจารย์/บุคลากร	40	คน
จำนวนผู้เข้าร่วมโครงการจำนวนทั้งสิ้น	40	คน

โครงการย่อยที่ 2 กิจกรรมสัมมนาเชิงปฏิบัติการเรื่อง “การแลกเปลี่ยนเรียนรู้ด้านการเรียนการสอน”

เป้าหมาย	จำนวน	หน่วยนับ
อาจารย์/บุคลากร	50	คน
จำนวนผู้เข้าร่วมโครงการจำนวนทั้งสิ้น	50	คน

7.2 กิจกรรม/เนื้อหาที่จะดำเนินการ

โครงการย่อยที่ 1 กิจกรรมสัมมนาเชิงปฏิบัติการเรื่อง “การแลกเปลี่ยนเรียนรู้ด้านงานวิจัย”

- 1) จัดกระบวนการแลกเปลี่ยนเรียนรู้ (KM) เพื่อแลกเปลี่ยนประสบการณ์ในด้านงานวิจัย
- 2) รวบรวมความรู้ที่ได้ ที่เป็นแนวปฏิบัติที่ดีมาปรับใช้ในการปฏิบัติงานจริง

โครงการย่อยที่ 2 กิจกรรมสัมมนาเชิงปฏิบัติการเรื่อง “การแลกเปลี่ยนเรียนรู้ด้านการเรียนการสอน”

- 1) จัดกระบวนการแลกเปลี่ยนเรียนรู้ (KM) เพื่อแลกเปลี่ยนประสบการณ์ในการเรียนการสอน
- 2) รวบรวมความรู้ที่ได้ ที่เป็นแนวปฏิบัติที่ดีมาปรับใช้ในการปฏิบัติงานจริง

8. งบประมาณดำเนินการ

โครงการย่อยที่ 1 กิจกรรมสัมมนาเชิงปฏิบัติการเรื่อง “การแลกเปลี่ยนเรียนรู้ด้านงานวิจัย”

- รายได้ 0 บาท
- แผ่นดิน 5,000 บาท

แหล่งงบประมาณ : งบประมาณแผ่นดิน ประจำปีงบประมาณ พ.ศ. 2559

รายละเอียดค่าใช้จ่าย

ลำดับ	รายการ	แผ่นดิน	รายได้
1	ค่าอาหารว่าง	2,000	-
2	ค่าอาหารกลางวัน	3,000	-
รวม		5,000	-

โครงการย่อยที่ 2 กิจกรรมสัมมนาเชิงปฏิบัติการเรื่อง “การแลกเปลี่ยนเรียนรู้ด้านการเรียนการสอน”

- รายได้ 0 บาท
- แผ่นดิน 5,000 บาท

แหล่งงบประมาณ : งบประมาณแผ่นดิน ประจำปีงบประมาณ พ.ศ. 2559

รายละเอียดค่าใช้จ่าย

ลำดับ	รายการ	แผ่นดิน	รายได้
1	ค่าอาหารว่าง	2,000	-
2	ค่าอาหารกลางวัน	3,000	-
รวม		5,000	-

9. ขั้นตอนและแผนการดำเนินงาน (PDCA)

โครงการย่อยที่ 1 กิจกรรมสัมมนาเชิงปฏิบัติการเรื่อง “การแลกเปลี่ยนเรียนรู้ด้านงานวิจัย”

กิจกรรม	ปีงบประมาณ พ.ศ. 2559											
	ต.ค.	พ.ย.	ธ.ค.	ม.ค.	ก.พ.	มี.ค.	เม.ย.	พ.ค.	มิ.ย.	ก.ค.	ส.ค.	ก.ย.
ขั้นวางแผนงาน (P)												
1. วางแผนการจัดโครงการ	←	→										
2. ประชุมเตรียมงาน		←	→									
ขั้นดำเนินการ (D)												
1. ติดต่อประสานงานกับหน่วยงานที่เกี่ยวข้อง			←	→								
2. ดำเนินโครงการ					←	→						

กิจกรรม	ปีงบประมาณ พ.ศ. 2559											
	ต.ค.	พ.ย.	ธ.ค.	ม.ค.	ก.พ.	มี.ค.	เม.ย.	พ.ค.	มิ.ย.	ก.ค.	ส.ค.	ก.ย.
ขั้นสรุปและประเมินผล (C)												
1. วิเคราะห์ข้อมูลเพื่อประเมินผล							↔					
2. จัดทำสรุปโครงการ							↔					
ขั้นปรับปรุงตามผลการประเมิน (A) ...												
1. นำข้อเสนอแนะ เข้าที่ประชุม คณะทำงาน								↔				
2. เพิ่มข้อปรับปรุงในแผนปฏิบัติการ ปีงบประมาณ 60								↔				

โครงการย่อยที่ 2 กิจกรรมสัมมนาเชิงปฏิบัติการเรื่อง “การแลกเปลี่ยนเรียนรู้ด้านการเรียนการสอน”

กิจกรรม	ปีงบประมาณ พ.ศ. 2559											
	ต.ค.	พ.ย.	ธ.ค.	ม.ค.	ก.พ.	มี.ค.	เม.ย.	พ.ค.	มิ.ย.	ก.ค.	ส.ค.	ก.ย.
ขั้นวางแผนงาน (P)												
1. วางแผนการจัดโครงการ	←	→										
2. ประชุมเตรียมงาน		↔										
ขั้นดำเนินการ (D)												
1. ติดต่อประสานงานกับหน่วยงานที่ เกี่ยวข้อง			↔	→								
2. ดำเนินโครงการ					↔	→						
ขั้นสรุปและประเมินผล (C)												
1. วิเคราะห์ข้อมูลเพื่อประเมินผล							↔					
2. จัดทำสรุปโครงการ							↔					
ขั้นปรับปรุงตามผลการประเมิน (A) ...												
1. นำข้อเสนอแนะ เข้าที่ประชุม คณะทำงาน								↔				
2. เพิ่มข้อปรับปรุงในแผนปฏิบัติการ ปีงบประมาณ 60								↔				

10. วัน เวลา และสถานที่ในการดำเนินการ

โครงการย่อยที่ 1 กิจกรรมสัมมนาเชิงปฏิบัติการเรื่อง “การแลกเปลี่ยนเรียนรู้ด้านงานวิจัย”

- 1) วัน เวลา ในการจัดกิจกรรม เดือนกุมภาพันธ์ ถึงเดือนมีนาคม 2559
- 2) สถานที่จัดกิจกรรม คณะทันตแพทยศาสตร์ มหาวิทยาลัยนครสวรรค์

โครงการย่อยที่ 2 กิจกรรมสัมมนาเชิงปฏิบัติการเรื่อง “การแลกเปลี่ยนเรียนรู้ด้านการเรียนการสอน”

- 1) วัน เวลา ในการจัดกิจกรรม เดือนกุมภาพันธ์ ถึงเดือนมีนาคม 2559
- 2) สถานที่จัดกิจกรรม คณะทันตแพทยศาสตร์ มหาวิทยาลัยนครสวรรค์

11. ผลที่คาดว่าจะได้รับ

โครงการย่อยที่ 1 กิจกรรมสัมมนาเชิงปฏิบัติการเรื่อง “การแลกเปลี่ยนเรียนรู้ด้านงานวิจัย”

- 1) ใ้ต้องค้ความรู้ด้านงานวิจัยที่เป็นประโยชน์ และสามารถนำไปประยุกต์ใช้ได้อย่างมีประสิทธิภาพ

โครงการย่อยที่ 2 กิจกรรมสัมมนาเชิงปฏิบัติการเรื่อง “การแลกเปลี่ยนเรียนรู้ด้านการเรียนการสอน”

- 1) ใ้ต้องค้ความรู้ด้านการเรียนการสอนที่เป็นประโยชน์ และสามารถนำไปประยุกต์ใช้ได้อย่างมีประสิทธิภาพ

12. ตัวชี้วัดความสำเร็จโครงการ (KPI)

โครงการย่อยที่ 1 กิจกรรมสัมมนาเชิงปฏิบัติการเรื่อง “การแลกเปลี่ยนเรียนรู้ด้านงานวิจัย”

ปริมาณ	คุณภาพ	เวลา	ต้นทุน
ผู้เข้าร่วมโครงการอย่างน้อย ร้อยละ 80	ผู้เข้าร่วมกิจกรรมมีความพึงพอใจในระดับดี	ดำเนินการเสร็จสิ้นภายในเวลาที่กำหนด	ใช้งบประมาณในการดำเนินโครงการไม่เกินงบประมาณที่กำหนด

โครงการย่อยที่ 2 กิจกรรมสัมมนาเชิงปฏิบัติการเรื่อง “การแลกเปลี่ยนเรียนรู้ด้านการเรียนการสอน”

ปริมาณ	คุณภาพ	เวลา	ต้นทุน
ผู้เข้าร่วมโครงการอย่างน้อย ร้อยละ 80	ผู้เข้าร่วมกิจกรรมมีความพึงพอใจในระดับดี	ดำเนินการเสร็จสิ้นภายในเวลาที่กำหนด	ใช้งบประมาณในการดำเนินโครงการไม่เกินงบประมาณที่กำหนด

13. ตัวชี้วัดประกอบการประกันคุณภาพตามเกณฑ์มาตรฐาน

- ก.พ.ร. ตัวชี้วัดที่..... สมศ. ตัวชี้วัดที่.....
 สกอ. ตัวชี้วัดที่.....5.1..... สงป. ตัวชี้วัดที่.....

14. การติดตามและประเมินผลโครงการ

โครงการย่อยที่ 1 กิจกรรมสัมมนาเชิงปฏิบัติการเรื่อง “การแลกเปลี่ยนเรียนรู้ด้านงานวิจัย”

1) ดำเนินการรวบรวมข้อมูลจากแบบสอบถามหลังเสร็จสิ้นโครงการฯ โดยผู้เข้าร่วมโครงการเป็นผู้ตอบแบบสอบถาม

โครงการย่อยที่ 2 กิจกรรมสัมมนาเชิงปฏิบัติการเรื่อง “การแลกเปลี่ยนเรียนรู้ด้านการเรียนการสอน”

1) ดำเนินการรวบรวมข้อมูลจากแบบสอบถามหลังเสร็จสิ้นโครงการฯ โดยผู้เข้าร่วมโครงการเป็นผู้ตอบแบบสอบถาม

โครงการตามแผนปฏิบัติการประจำปีงบประมาณ พ.ศ. 2559 มหาวิทยาลัยนเรศวร
หน่วยงาน คณะทันตแพทยศาสตร์

1. รหัสโครงการ ทพ.0604/59

ชื่อโครงการ โครงการกิจกรรม 5 ส

1.1 โครงการย่อยที่ 1 กิจกรรมอบรมเชิงปฏิบัติการ เรื่อง Big Cleaning Day

1.2 โครงการย่อยที่ 2 กิจกรรมการพัฒนา 5 ส

2. ความสอดคล้องกับพันธกิจ

การผลิตบัณฑิต

การวิจัย

การบริการวิชาการแก่สังคม

การทำนุบำรุงศิลปวัฒนธรรม

การบริหารจัดการ

3. ความสอดคล้องกับประเด็นยุทธศาสตร์

3.1 ประเด็นยุทธศาสตร์มหาวิทยาลัย

เป็นเลิศทางการวิจัย (กลยุทธ์ที่.....มาตรการ.....)

ผลิตบัณฑิตมีคุณภาพ ทำงานได้รับค่าตอบแทนสูง (กลยุทธ์ที่.....มาตรการ.....)

ความสัมพันธ์กับศิษย์เก่าอย่างเข้มแข็งและยั่งยืน (กลยุทธ์ที่.....มาตรการ.....)

ระบบบริหารในหลักธรรมาภิบาลและโปร่งใสตรวจสอบได้ (กลยุทธ์ที่...4.2...มาตรการ..4.2.6..และ..4.2.1...)

3.2 ประเด็นยุทธศาสตร์ของคณะ/หน่วยงาน

ประเด็นยุทธศาสตร์ที่ 6 กลยุทธ์ที่ 6.1 มาตรการที่ -

3.3 อัตลักษณ์นิสิต 5 ก

มี

ไม่มี

ประเภทอัตลักษณ์	ตัวชี้วัด
<input type="checkbox"/> เก่งงาน	<input type="checkbox"/> ความสามารถในการนำความรู้ไปประยุกต์ใช้ในการประกอบวิชาชีพอย่างสร้างสรรค์ <input type="checkbox"/> มีความรับผิดชอบ กล้าหาญ เสียสละ อดทน ขยันหมั่นเพียร มุ่งมั่นสู่ความสำเร็จ <input type="checkbox"/> มีความสามารถในการใช้ภาษาไทย ภาษาอังกฤษ และเทคโนโลยีสารสนเทศได้เป็นอย่างดี <input type="checkbox"/> มีจรรยาบรรณในวิชาชีพ
<input checked="" type="checkbox"/> เก่งคน	<input type="checkbox"/> มีมนุษยสัมพันธ์ทั้งการพูด และการวางตัว <input type="checkbox"/> มีจิตสาธารณะ <input checked="" type="checkbox"/> มีความสามารถทำงานที่เป็นทีม <input type="checkbox"/> มีความเข้าใจตนเองและผู้อื่น
<input type="checkbox"/> เก่งคิด	<input type="checkbox"/> มีความคิดริเริ่มสร้างสรรค์ <input type="checkbox"/> ใฝ่เรียนรู้ <input type="checkbox"/> ทศนคติเชิงบวก <input type="checkbox"/> ผลงานนวัตกรรม
<input type="checkbox"/> เก่งครองชีวิต	<input type="checkbox"/> มีพฤติกรรมที่ดีในการเรียน <input type="checkbox"/> มีพฤติกรรมที่ดีในการใช้ชีวิต (ปลอดอบายมุข)
<input type="checkbox"/> เก่งพิชิตปัญหา	<input type="checkbox"/> มีความสามารถในการแก้ปัญหาส่วนตัว <input type="checkbox"/> มีความสามารถในการแก้ปัญหาการงาน

3.4 บริการวิชาการ

มี

ไม่มี

3.4.1 เป้าหมายตัวชี้วัด

เป้าหมายตัวบ่งชี้	เชิงปริมาณ	เชิงคุณภาพ	เชิงเวลา	เชิงต้นทุน
ผลลัพธ์	ร้อยละผู้เข้ารับบริการที่มีความรู้เพิ่มขึ้นจากการรับบริการ	ร้อยละความพึงพอใจของผู้รับบริการ/หน่วยงาน/องค์กรที่รับบริการวิชาการและวิชาชีพต่อประโยชน์จากการบริการ.....	-	-
ผลผลิต	จำนวนกิจกรรมบริการวิชาการแก่สังคม..... กิจกรรม จำนวนการให้บริการรวมทุกครั้ง (กรณีของ รพ.)/จำนวนให้บริการชั้นสูตรพลึกศพ.....ครั้ง จำนวนผู้เข้ารับบริการ/ผู้เข้าร่วมกิจกรรม.....คน	ร้อยละความพึงพอใจของผู้รับบริการในกระบวนการให้บริการ	ร้อยละของงานบริการวิชาการที่แล้วเสร็จภายในระยะเวลาที่กำหนด	ต้นทุน/ค่าใช้จ่ายของการบริการวิชาการตามงบประมาณที่ได้รับจัดสรร.....บาท

3.4.2 การบูรณาการโครงการบริการวิชาการแก่สังคม เข้ากับการเรียนการสอนและการวิจัย (โปรดใส่เครื่องหมาย ✓ ในตัวชี้วัดและเป้าหมายภายใต้โครงการ ตอบได้มากกว่า 1)

- จำนวนนิสิตที่ลงฝึกงาน คน
- จำนวนรายวิชา/หลักสูตรที่มีการบูรณาการ วิชา ระบุรายชื่อวิชา
- จำนวนหนังสือ/ตำราที่ได้จากการดำเนินกิจกรรม เล่ม ระบุชื่อหนังสือ/ตำรา
- จำนวนหัวข้อวิทยานิพนธ์ที่ได้จากการดำเนินโครงการ หัวข้อ ระบุหัวข้อวิทยานิพนธ์
- โครงการที่ดำเนินการครั้งนี้เป็นโครงการบริการวิชาการที่ดำเนินการต่อเนื่องจากปี พ.ศ.
ระบุรายละเอียดกิจกรรมต่อเนื่องที่เกิดขึ้น
- ร้อยละความพึงพอใจจากผลกระทบและความคุ้มค่า ของการดำเนินโครงการ
- จำนวนโครงการวิจัยที่นำไปถ่ายทอด โครงการ ระบุชื่อโครงการวิจัย
- ร้อยละของปัญหาในชุมชนที่ลดลง
- ร้อยละของประชาชนที่นำความรู้ไปใช้ประโยชน์ในการแก้ไขปัญหา
- จำนวนกิจกรรมเชิงสาธารณะที่เกิดขึ้น กิจกรรม ระบุชื่อกิจกรรม
- รายได้ของชุมชนหรือสิ่งประดิษฐ์ที่เกิดจากการบริการวิชาการ บาท / ชิ้นงาน ระบุชื่อสิ่งประดิษฐ์
- โครงการมีผลกระทบในระดับประเทศในด้านใด (เช่น ด้านสิ่งแวดล้อม,ด้านสุขภาพ,ด้านพลังงาน ฯลฯ)
- จำนวนหน่วยงานหรือชุมชนที่นำผลการดำเนินงานไปใช้ให้เกิดประโยชน์ หน่วยงานหรือชุมชน ระบุชื่อหน่วยงานหรือชุมชน

3.4.3 การประเมินผลสำเร็จและการบูรณาการทางบริการวิชาการ (โปรดใส่เครื่องหมาย ✓ ภายใต้การประเมินความสำเร็จและการบูรณาการบริการวิชาการ)

ด้านการเรียนการสอน

- ระดับความคิดเห็นของนิสิตที่มีต่อการบูรณาการด้านการเรียนการสอน
- อื่นๆ

ด้านการวิจัย

- จำนวนโจทย์วิจัย ที่ได้จากการดำเนินโครงการบริการวิชาการ ที่ยื่นเสนอขอรับงบประมาณ
โจทย์วิจัย ระบุชื่อโจทย์วิจัย

3.4.4 การติดตามผลการประเมินผลสำเร็จและการบูรณาการทางบริการวิชาการ

- นำเข้าที่ประชุมคณะกรรมการบริหารของคณะ เพื่อวางแผนปรับปรุงการบูรณาการด้านใด
 - ด้านผลิตบัณฑิต
 - ด้านการวิจัย
 - ด้านการบริการวิชาการแก่สังคม
 - ด้านการทำนุบำรุงศิลปวัฒนธรรม
- อื่นๆ

3.4.5 การนำผลประเมินไปพัฒนาและปรับปรุงการบูรณาการทางบริการวิชาการ

ด้านการเรียนการสอน

- จำนวนรายวิชา/หลักสูตรที่ได้รับการปรับปรุง วิชา ระบุรายวิชา
(ที่เกิดการนำผลการบูรณาการไปปรับปรุง)
- จำนวนรายวิชาที่เปิดใหม่ วิชา ระบุรายวิชา

4. ผู้รับผิดชอบ

- 4.1 หน่วยงานที่รับผิดชอบ คณะกรรมการกิจกรรม 5 ส
- 4.2 ผู้รับผิดชอบ รองคณบดีฝ่ายวางแผนพัฒนาและประกันคุณภาพการศึกษา โทร 6075
- 4.3 ผู้ประสานงาน นางสาวอภิษฐา บุญธูป โทร 6075
- 4.4 ผู้รายงานผล นางสาวอภิษฐา บุญธูป โทร 6075

5. หลักการและเหตุผล

กิจกรรม 5 ส เป็นกิจกรรมที่ช่วยส่งเสริมการทำงานร่วมกันของบุคลากรทุกหน่วยในคณะฯ ทำให้บุคลากรมีแนวคิดในการปรับปรุงแก้ไขการทำงาน สถานที่ทำงานมีความเป็นระเบียบเรียบร้อย บุคลากรมีจิตสำนึก ทศนคติ และมีระเบียบวินัยมากขึ้น โดยกิจกรรมวันทำความสะอาดใหญ่ หรือ “Big Cleaning Day” เป็นกิจกรรมย่อยประเภทหนึ่งของกิจกรรม 5 ส ที่ช่วยขจัดความสูญเปล่าทั้งในด้านวัสดุอุปกรณ์ ช่วยลดขั้นตอนการทำงานให้รวดเร็วขึ้น ดังนั้น คณะทันตแพทยศาสตร์เล็งเห็นความสำคัญของกิจกรรมดังกล่าว จึงจัดให้มีการดำเนินโครงการอบรมเชิงปฏิบัติการ เรื่อง Big Cleaning Day ขึ้น โดยจัดให้มีการอบรมให้ความรู้ และแบ่งพื้นที่รับผิดชอบให้แก่ อาจารย์ เจ้าหน้าที่ และนิสิตทันตแพทย์เพื่อฝึกปฏิบัติการให้เข้าใจมากยิ่งขึ้น ช่วยให้ผู้เข้าร่วมโครงการสามารถนำความรู้ไปปฏิบัติได้จริงในการทำงาน กระตุ้นให้มีการดำเนินกิจกรรม 5 ส อย่างต่อเนื่อง โดยมีการตรวจพื้นที่ และมอบรางวัลให้แก่พื้นที่ที่ได้รับคะแนนสูงสุด จากการตรวจพื้นที่ 2 รางวัล เพื่อเป็นขวัญและกำลังใจให้แก่บุคลากรในการดำเนินกิจกรรม

6. วัตถุประสงค์

- 6.1 เพื่อให้มีความรู้ความเข้าใจเกี่ยวกับหลักการเทคนิคการดำเนินงานและความสำคัญของการทำกิจกรรมวันทำความสะอาดใหญ่ (Big Cleaning Day)
- 6.2 เพื่อให้ผู้เข้าร่วมโครงการมีส่วนร่วมในการฝึกปฏิบัติการ Big Cleaning Day
- 6.3 เพื่อดำเนินการปรับเกณฑ์การประเมินให้มีความเหมาะสมกับแต่ละพื้นที่และมีประสิทธิภาพยิ่งขึ้น
- 6.4 เพื่อนำเกณฑ์ที่ได้จากการจัดกิจกรรมมาประยุกต์ใช้ตรวจประเมินกิจกรรม 5 ส ภายในคณะฯ
- 6.5 เพื่อเป็นขวัญและกำลังใจให้แก่บุคลากรในการดำเนินกิจกรรม 5 ส อย่างต่อเนื่อง

7. เป้าหมายของโครงการ

7.1. เป้าหมายการดำเนินงาน

โครงการย่อยที่ 1 กิจกรรมอบรมเชิงปฏิบัติการ เรื่อง Big Cleaning Day

เป้าหมาย	จำนวน	หน่วยนับ
นิสิตทันตแพทย์	150	คน
อาจารย์	40	คน
เจ้าหน้าที่	100	คน
จำนวนผู้เข้าร่วมโครงการจำนวนทั้งสิ้น	290	คน

โครงการย่อยที่ 2 กิจกรรมการพัฒนา 5 ส

เป้าหมาย	จำนวน	หน่วยนับ
อาจารย์	6	คน
เจ้าหน้าที่	12	คน
จำนวนผู้เข้าร่วมโครงการจำนวนทั้งสิ้น	18	คน

7.2. กิจกรรม/เนื้อหาที่จะดำเนินการ

โครงการย่อยที่ 1 กิจกรรมอบรมเชิงปฏิบัติการ เรื่อง Big Cleaning Day

- 1) อบรมให้ความรู้แก่ อาจารย์ บุคลากร และนิสิตทันตแพทย์
- 2) แบ่งพื้นที่รับผิดชอบให้แก่ อาจารย์ บุคลากร และนิสิตทันตแพทย์เพื่อฝึกปฏิบัติการ

โครงการย่อยที่ 2 กิจกรรมการพัฒนา 5 ส

- 1) จัดประชุมคณะกรรมการดำเนินกิจกรรม 5 ส
- 2) ดำเนินการปรับเกณฑ์การประเมินให้มีความเหมาะสม กับแต่ละพื้นที่และมีประสิทธิภาพยิ่งขึ้น
- 3) นำเกณฑ์ที่ได้จากการจัดกิจกรรมมาประยุกต์ใช้ตรวจประเมินกิจกรรม 5 ส ภายในคณะฯ
- 4) ดำเนินการประเมินพื้นที่ และมอบเงินรางวัลให้แก่พื้นที่ ที่ได้รับคะแนนสูงสุด 2 รางวัล

8. งบประมาณดำเนินการ

โครงการย่อยที่ 1 กิจกรรมอบรมเชิงปฏิบัติการ เรื่อง Big Cleaning Day

- รายได้ 0 บาท
- แผ่นดิน 18,200 บาท

แหล่งงบประมาณ : งบประมาณแผ่นดิน ประจำปีงบประมาณ พ.ศ. 2559

รายละเอียดค่าใช้จ่าย (จำแนกหมวดค่าใช้จ่ายเป็นไปตามระเบียบทางราชการ)

ลำดับ	รายการ	แผ่นดิน (บาท)	รายได้ (บาท)
1	ค่าอาหารกลางวันสำหรับอาจารย์ และเจ้าหน้าที่ (1 มื้อ x 80 บาท x 140 คน)	11,200	-
3	ค่าอาหารว่างสำหรับอาจารย์ และเจ้าหน้าที่ (2 มื้อ x 25 บาท x 140 คน)	7,000	-
รวม		18,200	-

(ทุกรายการสามารถถัวเฉลี่ยจ่ายได้)

โครงการย่อยที่ 2 กิจกรรมการพัฒนา 5 ส

- รายได้ 3,000 บาท
- แผ่นดิน 0 บาท

แหล่งงบประมาณ : งบประมาณรายได้ ประจำปีงบประมาณ พ.ศ. 2559

รายละเอียดค่าใช้จ่าย (จำแนกหมวดค่าใช้จ่ายเป็นไปตามระเบียบทางราชการ)

ลำดับ	รายการ	แผ่นดิน (บาท)	รายได้ (บาท)
1	ค่าตอบแทนเงินรางวัลประกวดพื้นที่ดีเด่น รางวัลที่ 1 เป็นเงิน 2,000 บาท รางวัลที่ 2 เป็นเงิน 1,000 บาท	-	3,000
รวม		-	3,000

(ทุกรายการสามารถถัวเฉลี่ยจ่ายได้)

9. ขั้นตอนและแผนการดำเนินงาน (PDCA)

โครงการย่อยที่ 1 กิจกรรมอบรมเชิงปฏิบัติการ เรื่อง Big Cleaning Day

กิจกรรม	ปีงบประมาณ พ.ศ. 2559											
	ต.ค.	พ.ย.	ธ.ค.	ม.ค.	ก.พ.	มี.ค.	เม.ย.	พ.ค.	มิ.ย.	ก.ค.	ส.ค.	ก.ย.
ขั้นวางแผนงาน (P)												
1. ประชุมคณะกรรมการกิจกรรม 5 ส					↔							
ขั้นดำเนินการ (D)												
1. ขออนุมัติโครงการ						↔						
2. ประชาสัมพันธ์กิจกรรม							↔					
3. ดำเนินกิจกรรม								↔				
ขั้นสรุปและประเมินผล (C)												
1. สรุปและประเมินผลกิจกรรม									↔			
ขั้นปรับปรุงตามผลการประเมิน (A)												
1. ประชุมคณะกรรมการ											↔	

โครงการย่อยที่ 2 กิจกรรมการพัฒนา 5 ส

กิจกรรม	ปีงบประมาณ พ.ศ. 2559											
	ต.ค.	พ.ย.	ธ.ค.	ม.ค.	ก.พ.	มี.ค.	เม.ย.	พ.ค.	มิ.ย.	ก.ค.	ส.ค.	ก.ย.
ขั้นวางแผนงาน (P)												
1. ประชุมคณะกรรมการกิจกรรม 5 ส	↔											
ขั้นดำเนินการ (D)												
1. ขออนุมัติโครงการ	↔											
2. ประชาสัมพันธ์กิจกรรม	↔											
3. ประชุมเกณฑ์และตรวจประเมินพื้นที่	↔											
4. มอบรางวัลพื้นที่ดีเด่นกิจกรรม 5 ส				↔			↔					
ขั้นสรุปและประเมินผล (C)												
1. สรุปและประเมินผลกิจกรรม								↔				
ขั้นปรับปรุงตามผลการประเมิน (A) ...												
2. ประชุมคณะกรรมการ									↔			

10. วัน เวลา และสถานที่ในการดำเนินการ

โครงการย่อยที่ 1 กิจกรรมอบรมเชิงปฏิบัติการ เรื่อง Big Cleaning Day

- 1) วัน เวลา ในการจัดกิจกรรม เดือนพฤษภาคม 2559
- 2) สถานที่จัดกิจกรรม คณะทันตแพทยศาสตร์ มหาวิทยาลัยนเรศวร

โครงการย่อยที่ 2 กิจกรรมการพัฒนา 5 ส

- 1) วัน เวลา ในการจัดกิจกรรม เดือนตุลาคม 2558 – สิงหาคม 2559
- 2) สถานที่จัดกิจกรรม คณะทันตแพทยศาสตร์ มหาวิทยาลัยนเรศวร

11. ผลที่คาดว่าจะได้รับ

โครงการย่อยที่ 1 กิจกรรมอบรมเชิงปฏิบัติการ เรื่อง Big Cleaning Day

- 1) บุคลากรมีความสามัคคีร่วมมือกันในการทำงาน สถานที่ทำงาน มีความเป็นระเบียบเรียบร้อย สะอาด บรรยากาศการทำงาน
- 2) อาจารย์ เจ้าหน้าที่ นิสิตได้เรียนรู้การลดการใช้พลังงาน และรู้จักการคัดแยกวัสดุที่ไม่ได้ใช้งานออกจากพื้นที่โดยใช้หลักการกิจกรรม 5 ส

โครงการย่อยที่ 2 กิจกรรมการพัฒนา 5 ส

- 1) มีการระดมความคิดในการคิดเกณฑ์การตรวจประเมินพื้นที่ 5 ส
- 2) สามารถนำเกณฑ์การตรวจประเมินพื้นที่ 5 ส มาใช้ได้
- 3) บุคลากรกระตือรือร้นในการทำกิจกรรม 5 ส

12. ตัวชี้วัดความสำเร็จโครงการ (KPI)

โครงการย่อยที่ 1 กิจกรรมอบรมเชิงปฏิบัติการ เรื่อง Big Cleaning Day

ปริมาณ	คุณภาพ	เวลา	ต้นทุน
มีผู้เข้าร่วมโครงการอย่างน้อยร้อยละ 80 ของเป้าหมายที่ระบุในโครงการ	ผู้เข้าร่วมโครงการมีความพึงพอใจในระดับดี	ดำเนินโครงการเสร็จสิ้นภายในเวลาที่กำหนด	ใช้งบประมาณในการดำเนินโครงการไม่เกินที่แผนกำหนดไว้

โครงการย่อยที่ 2 กิจกรรมการพัฒนา 5 ส

ปริมาณ	คุณภาพ	เวลา	ต้นทุน
มีผู้เข้าร่วมโครงการอย่างน้อยร้อยละ 80 ของเป้าหมายที่ระบุในโครงการ	ผู้เข้าร่วมโครงการมีความพึงพอใจในระดับดี	ดำเนินโครงการเสร็จสิ้นภายในเวลาที่กำหนด	ใช้งบประมาณในการดำเนินโครงการไม่เกินที่แผนกำหนดไว้

13. ตัวชี้วัดประกอบการประกันคุณภาพตามเกณฑ์มาตรฐาน

- ก.พ.ร. ตัวชี้วัดที่..... สมศ. ตัวชี้วัดที่.....
 สกอ. ตัวชี้วัดที่ 5.1 (ระดับคณะ) สงป. ตัวชี้วัดที่.....

14. การติดตามและประเมินผลโครงการ

โครงการย่อยที่ 1 กิจกรรมอบรมเชิงปฏิบัติการ เรื่อง Big Cleaning Day

1) ดำเนินการโดยรวบรวมข้อมูลจากแบบสอบถามหลังเสร็จสิ้นโครงการ ซึ่งผู้เข้าร่วมโครงการเป็นผู้ตอบแบบสอบถาม

โครงการย่อยที่ 2 กิจกรรมการพัฒนา 5 ส

- 1) ดำเนินการตรวจประเมินพื้นที่ตามกำหนด และมีการมอบรางวัลให้กับพื้นที่ที่ได้รับคะแนนสูงสุด 2 รางวัล

โครงการตามแผนปฏิบัติการประจำปีงบประมาณ พ.ศ. 2559 มหาวิทยาลัยนเรศวร
หน่วยงาน คณะทันตแพทยศาสตร์

1. รหัสโครงการ ทพ.0605/59

ชื่อโครงการ โครงการพัฒนาระบบสารสนเทศและฐานข้อมูลเพื่อการตัดสินใจและพัฒนาความรู้ด้านคอมพิวเตอร์

- 1.1 โครงการย่อยที่ 1 กิจกรรมพัฒนาระบบสารสนเทศและฐานข้อมูลเพื่อการตัดสินใจ
- 1.2 โครงการย่อยที่ 2 กิจกรรมอบรมเชิงปฏิบัติการเพื่อชี้แจงและทำความเข้าใจระบบสารสนเทศ
- 1.3 โครงการย่อยที่ 3 กิจกรรมอบรมเชิงปฏิบัติการเพื่อพัฒนาความรู้ด้านคอมพิวเตอร์

2. ความสอดคล้องกับพันธกิจ

- การผลิตบัณฑิต การวิจัย
- การบริการวิชาการแก่สังคม การทำนุบำรุงศิลปวัฒนธรรม
- การบริหารจัดการ

3. ความสอดคล้องกับประเด็นยุทธศาสตร์

3.1 ประเด็นยุทธศาสตร์มหาวิทยาลัย

- เป็นเลิศทางการวิจัย (กลยุทธ์ที่.....มาตรการ.....)
- ผลิตบัณฑิตมีคุณภาพ ทำงานได้รับค่าตอบแทนสูง (กลยุทธ์ที่ 2.1 มาตรการ 2.1.3)
- ความสัมพันธ์กับศิษย์เก่าอย่างเข้มแข็งและยั่งยืน (กลยุทธ์ที่.....มาตรการ.....)
- ระบบบริหารในหลักธรรมาภิบาลและโปร่งใสตรวจสอบได้ (กลยุทธ์ที่ 4.1 มาตรการ 4.1.1 กลยุทธ์ 4.2 มาตรการ 4.2.7, 4.2.8, 4.2.9)

3.2 ประเด็นยุทธศาสตร์ของคณะ/หน่วยงาน

- ประเด็นยุทธศาสตร์ที่ 4 กลยุทธ์ที่ 1, 2, 3, 4 มาตรการที่ -

3.3 อัตลักษณ์นิสิต 5 ก

- มี ไม่มี

ประเภทอัตลักษณ์	ตัวชี้วัด
<input type="checkbox"/> เก่งงาน	<input type="checkbox"/> ความสามารถในการนำความรู้ไปประยุกต์ใช้ในการประกอบวิชาชีพอย่างสร้างสรรค์ <input type="checkbox"/> มีความรับผิดชอบ กล้าหาญ เสียสละ อดทน ขยันหมั่นเพียร มุ่งมั่นสู่ความสำเร็จ <input type="checkbox"/> มีความสามารถในการใช้ภาษาไทย ภาษาอังกฤษ และเทคโนโลยีสารสนเทศได้เป็นอย่างดี <input type="checkbox"/> มีจรรยาบรรณในวิชาชีพ
<input type="checkbox"/> เก่งคน	<input type="checkbox"/> มีมนุษยสัมพันธ์ทั้งการพูด และการวางตัว <input type="checkbox"/> มีจิตสาธารณะ <input type="checkbox"/> มีความสามารถทำงานที่เป็นทีม <input type="checkbox"/> มีความเข้าใจตนเองและผู้อื่น
<input type="checkbox"/> เก่งคิด	<input type="checkbox"/> มีความคิดริเริ่มสร้างสรรค์ <input type="checkbox"/> ใฝ่เรียนรู้ <input type="checkbox"/> ทักษะคิดเชิงบวก <input type="checkbox"/> ผลงานนวัตกรรม
<input type="checkbox"/> เก่งครองชีวิต	<input type="checkbox"/> มีพฤติกรรมที่ดีในการเรียน <input type="checkbox"/> มีพฤติกรรมที่ดีในการใช้ชีวิต (ปลอดอบายมุข)
<input type="checkbox"/> เก่งพิชิตปัญหา	<input type="checkbox"/> มีความสามารถในการแก้ปัญหาส่วนตัว <input type="checkbox"/> มีความสามารถในการแก้ปัญหาการงาน

3.4 บริการวิชาการ

มี

ไม่มี

3.4.1 เป้าหมายตัวชี้วัด

เป้าหมายตัวบ่งชี้	เชิงปริมาณ	เชิงคุณภาพ	เชิงเวลา	เชิงต้นทุน
ผลลัพธ์	ร้อยละผู้เข้ารับบริการที่มีความรู้เพิ่มขึ้นจากการรับบริการ	ร้อยละความพึงพอใจของผู้รับบริการ/หน่วยงาน/องค์กรที่รับบริการวิชาการและวิชาชีพต่อประโยชน์จากการบริการ.....	-	-
ผลผลิต	จำนวนกิจกรรมบริการวิชาการ แก่งสังคม..... กิจกรรม จำนวนการให้บริการรวมทุก ครั้ง (กรณีของ รพ.)/จำนวน ให้บริการชั้นสูตรพลศึกษาครั้ง จำนวนผู้เข้ารับบริการ/ผู้เข้าร่วม กิจกรรม.....คน	ร้อยละความพึงพอใจของผู้รับบริการ ในกระบวนการให้บริการ	ร้อยละของงาน บริการวิชาการที่ แล้วเสร็จภายใน ระยะเวลาที่กำหนด	ต้นทุน/ค่าใช้จ่ายของ การบริการวิชาการ ตามงบประมาณที่ ได้รับจัดสรร.....บาท

3.4.2 การบูรณาการโครงการบริการวิชาการแก่งสังคม เข้ากับการเรียนการสอนและการวิจัย (โปรดใส่เครื่องหมาย ✓ ใน
ตัวชี้วัดและเป้าหมายภายใต้โครงการ ตอบได้มากกว่า 1)

- จำนวนนิสิตที่ลงฝึกงาน คน
- จำนวนรายวิชา/หลักสูตรที่มีการบูรณาการ วิชา ระบุรายชื่อวิชา
- จำนวนหนังสือ/ตำราที่ได้จากการดำเนินกิจกรรม เล่ม ระบุชื่อหนังสือ/ตำรา
- จำนวนหัวข้อวิทยานิพนธ์ที่ได้จากการดำเนินโครงการ หัวข้อ ระบุหัวข้อวิทยานิพนธ์
- โครงการที่ดำเนินการครั้งนี้เป็นโครงการบริการวิชาการที่ดำเนินการต่อเนื่องจากปี พ.ศ.
ระบุรายละเอียดกิจกรรมต่อเนื่องที่เกิดขึ้น
- ร้อยละความพึงพอใจจากผลกระทบและความคุ้มค่า ของการดำเนินโครงการ
- จำนวนโครงการวิจัยที่นำไปถ่ายทอด โครงการ ระบุชื่อโครงการวิจัย
- ร้อยละของปัญหาในชุมชนที่ลดลง
- ร้อยละของประชาชนที่นำความรู้ไปใช้ประโยชน์ในการแก้ไขปัญหา
- จำนวนกิจกรรมเชิงสาธารณะที่เกิดขึ้น กิจกรรม ระบุชื่อกิจกรรม
- รายได้ของชุมชนหรือสิ่งประดิษฐ์ที่เกิดจากการบริการวิชาการ บาท / ชิ้นงาน ระบุชื่อสิ่งประดิษฐ์
.....
- โครงการมีผลกระทบในระดับประเทศในด้านใด (เช่นด้านสิ่งแวดล้อม,ด้านสุขภาพ,ด้านพลังงาน ฯลฯ)
.....
- จำนวนหน่วยงานหรือชุมชนที่นำผลการดำเนินงานไปใช้ให้เกิดประโยชน์ หน่วยงานหรือชุมชน
ระบุชื่อหน่วยงานหรือชุมชน

3.4.3 การประเมินผลสำเร็จและการบูรณาการทางบริการวิชาการ (โปรดใส่เครื่องหมาย ✓ ภายใต้การประเมินความสำเร็จ
และการบูรณาการบริการวิชาการ)

ด้านการเรียนการสอน

- ระดับความคิดเห็นของนิสิตที่มีต่อการบูรณาการด้านการเรียนการสอน
- อื่นๆ

ด้านการวิจัย

- จำนวนโจทย์วิจัย ที่ได้จากการดำเนินโครงการบริการวิชาการ ที่ยื่นเสนอขอรับงบประมาณ
โจทย์วิจัย ระบุชื่อโจทย์วิจัย

3.4.4 การติดตามผลการประเมินผลสำเร็จและการบูรณาการทางบริการวิชาการ

- นำเข้าที่ประชุมคณะกรรมการบริหารของคณะ เพื่อวางแผนปรับปรุงการบูรณาการด้านใด
 - ด้านผลิตบัณฑิต
 - ด้านการวิจัย
 - ด้านการบริการวิชาการแก่สังคม
 - ด้านการทำนุบำรุงศิลปวัฒนธรรม
- อื่นๆ

3.4.5 การนำผลประเมินไปพัฒนาและปรับปรุงการบูรณาการทางบริการวิชาการ

ด้านการเรียนการสอน

- จำนวนรายวิชา/หลักสูตรที่ได้รับการปรับปรุง วิชา ระบุรายวิชา
(ที่เกิดการนำผลการบูรณาการไปปรับปรุง)
- จำนวนรายวิชาที่เปิดใหม่ วิชา ระบุรายวิชา

4. ผู้รับผิดชอบ

4.1 หน่วยงานที่รับผิดชอบ งานนโยบายและแผน

4.2 ผู้รับผิดชอบ ประธานคณะกรรมการระบบสารสนเทศ คณะทันตแพทยศาสตร์ โทร. 6903

4.3 ผู้ประสานงาน

1. นางสาวอ้อมฤทัย คอนสาร โทร. 6019
2. นายกิตติพัฒน์ วัฒนดำรง โทร. 6019
3. นายธีระชัย ตีรักษา โทร. 6957
4. นายภาคิน แสงสุวรรณ โทร. 6957

4.4 ผู้รายงานผล นางสาวอ้อมฤทัย คอนสาร โทร. 6019

5. หลักการและเหตุผล

คณะทันตแพทยศาสตร์ตระหนักถึงความสำคัญของระบบเทคโนโลยีสารสนเทศที่มีประสิทธิภาพ ซึ่งเป็นสิ่งสำคัญในการช่วยให้การทำงานภายในคณะฯ มีความสะดวก รวดเร็ว และมีประสิทธิภาพมากขึ้น การพัฒนาระบบเทคโนโลยีสารสนเทศที่มีประสิทธิภาพเพื่อการตัดสินใจ โดยคำนึงถึงการตอบสนองต่อผู้ใช้งานบนพื้นฐานด้านการนำไปใช้จริงและความปลอดภัยของข้อมูล ให้มีความสอดคล้องกับนโยบายของคณะฯ ในด้านการบริหารจัดการ การเรียนการสอน การวิจัยและการประกันคุณภาพการศึกษาของคณะฯ

6. วัตถุประสงค์

- 6.1 เพื่อพัฒนาระบบฐานข้อมูลเพื่อการตัดสินใจ ใช้ภายในคณะฯ
- 6.2 เพื่อพัฒนาระบบฐานข้อมูลที่สามารถอำนวยความสะดวก และลดขั้นตอนในการทำงาน
- 6.3 เพื่อให้บุคลากรภายในคณะฯตระหนักและเห็นความสำคัญในการนำระบบสารสนเทศและฐานข้อมูลมาใช้เป็นเครื่องมือในการปฏิบัติงานให้ดียิ่งขึ้น
- 6.4 เพื่อให้ผู้ใช้งานระบบฐานข้อมูลเพื่อการตัดสินใจ มีความเข้าใจการทำงานของระบบได้อย่างถูกต้อง
- 6.5 เพื่อพัฒนาศักยภาพของบุคลากรให้มีความรู้ ความสามารถในการใช้โปรแกรมประยุกต์ให้มีประสิทธิภาพ

7. เป้าหมายของโครงการ

7.1. เป้าหมายการดำเนินงาน

โครงการย่อยที่ 1 กิจกรรมพัฒนาระบบสารสนเทศและฐานข้อมูลเพื่อการตัดสินใจ

เป้าหมาย	จำนวน	หน่วยนับ
อาจารย์/บุคลากร	40	คน
จำนวนผู้เข้าร่วมโครงการจำนวนทั้งสิ้น	40	คน

โครงการย่อยที่ 2 กิจกรรมอบรมเชิงปฏิบัติการเพื่อชี้แจงและทำความเข้าใจระบบสารสนเทศ

เป้าหมาย	จำนวน	หน่วยนับ
อาจารย์/บุคลากร	40	คน
จำนวนผู้เข้าร่วมโครงการจำนวนทั้งสิ้น	40	คน

โครงการย่อยที่ 3 กิจกรรมอบรมเชิงปฏิบัติการเพื่อพัฒนาความรู้ด้านคอมพิวเตอร์

เป้าหมาย	จำนวน	หน่วยนับ
อาจารย์/บุคลากร	40	คน
จำนวนผู้เข้าร่วมโครงการจำนวนทั้งสิ้น	40	คน

7.2. กิจกรรม/เนื้อหาที่จะดำเนินการ

โครงการย่อยที่ 1 กิจกรรมพัฒนาระบบสารสนเทศและฐานข้อมูลเพื่อการตัดสินใจ

- 1) พัฒนาระบบสารสนเทศและฐานข้อมูลเพื่อการตัดสินใจ

โครงการย่อยที่ 2 กิจกรรมอบรมเชิงปฏิบัติการเพื่อชี้แจงและทำความเข้าใจระบบสารสนเทศ

- 1) อบรมเชิงปฏิบัติการเพื่อชี้แจงและทำความเข้าใจระบบฐานข้อมูลเพื่อการตัดสินใจ

โครงการย่อยที่ 3 กิจกรรมอบรมเชิงปฏิบัติการเพื่อพัฒนาความรู้ด้านคอมพิวเตอร์

- 1) อบรมเชิงปฏิบัติการเพื่อพัฒนาความรู้ด้านคอมพิวเตอร์

8. งบประมาณดำเนินการ

โครงการย่อยที่ 1 กิจกรรมพัฒนาระบบสารสนเทศและฐานข้อมูลเพื่อการตัดสินใจ

- ไม่มีค่าใช้จ่ายในการดำเนินโครงการ -

โครงการย่อยที่ 2 กิจกรรมอบรมเชิงปฏิบัติการเพื่อชี้แจงและทำความเข้าใจระบบสารสนเทศ

- รายได้ 0 บาท
- แผ่นดิน 800 บาท

แหล่งงบประมาณ : งบประมาณแผ่นดิน ประจำปีงบประมาณ พ.ศ. 2559

รายละเอียดค่าใช้จ่าย (จำแนกหมวดค่าใช้จ่ายเป็นไปตามระเบียบทางราชการ)

ลำดับ	รายการ	แผ่นดิน (บาท)	รายได้ (บาท)
1	ค่าอาหารว่างและเครื่องดื่ม	800	-
	รวม	800	-

โครงการย่อยที่ 3 กิจกรรมอบรมเชิงปฏิบัติการเพื่อพัฒนาความรู้ด้านคอมพิวเตอร์

- รายได้ 0 บาท
- แผ่นดิน 4,400 บาท

แหล่งงบประมาณ : งบประมาณแผ่นดิน ประจำปีงบประมาณ พ.ศ. 2559

รายละเอียดค่าใช้จ่าย (จำแนกหมวดค่าใช้จ่ายเป็นไปตามระเบียบทางราชการ)

ลำดับ	รายการ	แผ่นดิน (บาท)	รายได้ (บาท)
1	ค่าอาหารว่างและเครื่องดื่ม	1,600	-
2	ค่าอาหารกลางวัน	2,800	-
	รวม	4,400	-

9. ขั้นตอนและแผนการดำเนินงาน (PDCA)

โครงการย่อยที่ 1 กิจกรรมพัฒนาระบบสารสนเทศและฐานข้อมูลเพื่อการตัดสินใจ

กิจกรรม	ปีงบประมาณ พ.ศ. 2559											
	ต.ค.	พ.ย.	ธ.ค.	ม.ค.	ก.พ.	มี.ค.	เม.ย.	พ.ค.	มิ.ย.	ก.ค.	ส.ค.	ก.ย.
ขั้นวางแผนงาน (P).....												
1. ประชุมคณะกรรมการ	←→											
ขั้นดำเนินการ (D).....												
1. ขออนุมัติโครงการ	←→											
2. ศึกษาระบบ		←→	←→									
3. วิเคราะห์และออกแบบระบบ		←→	←→									
4. พัฒนาระบบ			←	←	←	←	←	←	←	←	←	←
5. ทดสอบและปรับแก้ระบบ									←→	←→		
ขั้นสรุปและประเมินผล (C)												
1. สรุปและประเมินผลโครงการ									←→	←→		
ขั้นปรับปรุงตามผลการประเมิน(A) ...												
1. ปรับปรุงตามผลการประเมินและนำข้อเสนอแนะไปวางแผนเพื่อดำเนินโครงการปีถัดไป									←	←	←	←
2. ประชุมคณะกรรมการ									←→	←→	←→	←→

โครงการย่อยที่ 2 กิจกรรมอบรมเชิงปฏิบัติการเพื่อชี้แจงและทำความเข้าใจระบบสารสนเทศ

กิจกรรม	ปีงบประมาณ พ.ศ. 2559											
	ต.ค.	พ.ย.	ธ.ค.	ม.ค.	ก.พ.	มี.ค.	เม.ย.	พ.ค.	มิ.ย.	ก.ค.	ส.ค.	ก.ย.
ขั้นวางแผนงาน (P).....												
1. ประชุมคณะกรรมการ	←→											
ขั้นดำเนินการ (D).....												
1. ขออนุมัติโครงการ		←→	←→									
2. ประชาสัมพันธ์โครงการ				←→	←→	←→						
3. เตรียมสถานที่							←→	←→	←→			
4. ดำเนินโครงการ										←→	←→	
ขั้นสรุปและประเมินผล (C)												
1. สรุปและประเมินผลโครงการ										←→	←→	
ขั้นปรับปรุงตามผลการประเมิน(A) ...												
1. ปรับปรุงตามผลการประเมินและนำข้อเสนอแนะไปวางแผนเพื่อดำเนินโครงการปีถัดไป										←	←	←
2. ประชุมคณะกรรมการ										←→	←→	←→

โครงการย่อยที่ 3 กิจกรรมอบรมเชิงปฏิบัติการเพื่อพัฒนาความรู้ด้านคอมพิวเตอร์

กิจกรรม	ปีงบประมาณ พ.ศ. 2559											
	ต.ค.	พ.ย.	ธ.ค.	ม.ค.	ก.พ.	มี.ค.	เม.ย.	พ.ค.	มิ.ย.	ก.ค.	ส.ค.	ก.ย.
ชั้นวางแผนงาน (P).....												
1. ประชุมคณะกรรมการ	←	→										
ชั้นดำเนินการ (D).....												
1. ขออนุมัติโครงการ		←	→									
2. ประชาสัมพันธ์โครงการ				←	→							
3. เตรียมสถานที่							←	→				
4. ดำเนินโครงการ								←	→			
ชั้นสรุปและประเมินผล (C)												
1. สรุปและประเมินผลโครงการ								←	→			
ชั้นปรับปรุงตามผลการประเมิน(A) ...												
1. ปรับปรุงตามผลการประเมินและนำข้อเสนอแนะไปวางแผนเพื่อดำเนินโครงการปีถัดไป								←	→			→
2. ประชุมคณะกรรมการ								←	→			→

10. วัน เวลา และสถานที่ในการดำเนินการ ใช้ทุกกิจกรรม

โครงการย่อยที่ 1 กิจกรรมพัฒนาระบบสารสนเทศและฐานข้อมูลเพื่อการตัดสินใจ

- 1) วัน เวลา ในการจัดกิจกรรม เดือนตุลาคม 2558 ถึงกันยายน 2559
- 2) สถานที่จัดกิจกรรม คณะทันตแพทยศาสตร์ มหาวิทยาลัยนเรศวร

โครงการย่อยที่ 2 กิจกรรมอบรมเชิงปฏิบัติการเพื่อชี้แจงและทำความเข้าใจระบบสารสนเทศ

- 1) วัน เวลา ในการจัดกิจกรรม เดือนกรกฎาคม 2559
- 2) สถานที่จัดกิจกรรม คณะทันตแพทยศาสตร์ มหาวิทยาลัยนเรศวร

โครงการย่อยที่ 3 กิจกรรมอบรมเชิงปฏิบัติการเพื่อพัฒนาความรู้ด้านคอมพิวเตอร์

- 1) วัน เวลา ในการจัดกิจกรรม เดือนพฤษภาคม 2559
- 2) สถานที่จัดกิจกรรม คณะทันตแพทยศาสตร์ มหาวิทยาลัยนเรศวร

11. ผลที่คาดว่าจะได้รับ

โครงการย่อยที่ 1 กิจกรรมพัฒนาระบบสารสนเทศและฐานข้อมูลเพื่อการตัดสินใจ

- 1) มีระบบสารสนเทศและฐานข้อมูลเพื่อการตัดสินใจ

โครงการย่อยที่ 2 กิจกรรมอบรมเชิงปฏิบัติการเพื่อชี้แจงและทำความเข้าใจระบบสารสนเทศ

- 1) ผู้เข้าอบรมมีความเข้าใจการทำงานของระบบสารสนเทศ และสามารถใช้งานได้อย่างถูกต้อง

โครงการย่อยที่ 3 กิจกรรมอบรมเชิงปฏิบัติการเพื่อพัฒนาความรู้ด้านคอมพิวเตอร์

- 1) ผู้เข้าอบรมได้รับความรู้ด้านคอมพิวเตอร์เพิ่มมากขึ้น

12. ตัวชี้วัดความสำเร็จโครงการ (KPI) สำหรับใช้ทุกกิจกรรม

ปริมาณ	คุณภาพ	เวลา	ต้นทุน
มีระบบสารสนเทศและฐานข้อมูล 1 ระบบตามเป้าหมายที่ระบุในโครงการ	ผู้เข้าร่วมโครงการมีความพึงพอใจในระดับดี	ดำเนินโครงการเสร็จสิ้นภายในเวลาที่กำหนด	ใช้งบประมาณในการดำเนินโครงการไม่เกินที่แผนกำหนด

13. ตัวชี้วัดประกอบการประกันคุณภาพตามเกณฑ์มาตรฐาน

- ก.พ.ร. ตัวชี้วัดที่..... สมศ. ตัวชี้วัดที่.....
 สกอ. ตัวชี้วัดที่...2.4, 7.1, 7.3..... สงป. ตัวชี้วัดที่.....

14. การติดตามและประเมินผลโครงการ สำหรับใช้ทุกกิจกรรม

- 1) ดำเนินการรวบรวมข้อมูลจากแบบสอบถามหลังเสร็จสิ้นโครงการ โดยผู้เข้าร่วมโครงการเป็นผู้ตอบแบบสอบถาม

โครงการตามแผนปฏิบัติการประจำปีงบประมาณ พ.ศ. 2559 มหาวิทยาลัยนเรศวร
หน่วยงาน คณะทันตแพทยศาสตร์

1. รหัสโครงการ ทพ.0701/59

ชื่อโครงการ โครงการสัมมนาเชิงวิชาการวันวิจัยคณะทันตแพทยศาสตร์

2. ความสอดคล้องกับพันธกิจ

- การผลิตบัณฑิต การวิจัย
 การบริการวิชาการแก่สังคม การทำนุบำรุงศิลปวัฒนธรรม
 การบริหารจัดการ

3. ความสอดคล้องกับประเด็นยุทธศาสตร์

3.1 ประเด็นยุทธศาสตร์มหาวิทยาลัย

- เป็นเลิศทางการวิจัย (กลยุทธ์ที่.....1.1,1.2.....มาตรการ.....1.1.3...1.2.3.....)
 ผลิตบัณฑิตมีคุณภาพ ทำงานได้รับค่าตอบแทนสูง (กลยุทธ์ที่.....มาตรการ.....)
 ความสัมพันธ์กับศิษย์เก่าอย่างเข้มแข็งและยั่งยืน (กลยุทธ์ที่.....มาตรการ.....)
 ระบบบริหารในหลักธรรมาภิบาลและโปร่งใสตรวจสอบได้ (กลยุทธ์ที่ มาตรการ

3.2 ประเด็นยุทธศาสตร์ของคณะ/หน่วยงาน

- ประเด็นยุทธศาสตร์ที่ 8 กลยุทธ์ที่ 2 มาตรการที่ 8.2.1

3.3 อัตลักษณ์นิสิต 5 ก

- มี ไม่มี

ประเภทอัตลักษณ์	ตัวชี้วัด
<input type="checkbox"/> เก่งงาน	<input type="checkbox"/> ความสามารถในการนำความรู้ไปประยุกต์ใช้ในการประกอบวิชาชีพอย่างสร้างสรรค์ <input type="checkbox"/> มีความรับผิดชอบ กล้าหาญ เสียสละ อดทน ขยันหมั่นเพียร มุ่งมั่นสู่ความสำเร็จ <input type="checkbox"/> มีความสามารถในการใช้ภาษาไทย ภาษาอังกฤษ และเทคโนโลยีสารสนเทศได้เป็นอย่างดี <input type="checkbox"/> มีจรรยาบรรณในวิชาชีพ
<input type="checkbox"/> เก่งคน	<input type="checkbox"/> มีมนุษยสัมพันธ์ทั้งการพูด และการวางตัว <input type="checkbox"/> มีจิตสาธารณะ <input type="checkbox"/> มีความสามารถทำงานที่เป็นทีม <input type="checkbox"/> มีความเข้าใจตนเองและผู้อื่น
<input type="checkbox"/> เก่งคิด	<input type="checkbox"/> มีความคิดริเริ่มสร้างสรรค์ <input type="checkbox"/> ใฝ่เรียนรู้ <input type="checkbox"/> ทศนคติเชิงบวก <input type="checkbox"/> ผลงานนวัตกรรม
<input type="checkbox"/> เก่งครองชีวิต	<input type="checkbox"/> มีพฤติกรรมที่ดีในการเรียน <input type="checkbox"/> มีพฤติกรรมที่ดีในการใช้ชีวิต (ปลอดอบายมุข)
<input type="checkbox"/> เก่งพิชิตปัญหา	<input type="checkbox"/> มีความสามารถในการแก้ปัญหาส่วนตัว <input type="checkbox"/> มีความสามารถในการแก้ปัญหาการงาน

3.4 บริการวิชาการ

มี

ไม่มี

3.4.1 เป้าหมายตัวชี้วัด

เป้าหมายตัวบ่งชี้	เชิงปริมาณ	เชิงคุณภาพ	เชิงเวลา	เชิงต้นทุน
ผลลัพธ์	ร้อยละผู้เข้ารับบริการที่มีความรู้เพิ่มขึ้นจากการรับบริการ	ร้อยละความพึงพอใจของผู้รับบริการ/หน่วยงาน/องค์กรที่รับบริการวิชาการและวิชาชีพต่อประโยชน์จากการบริการ.....	-	-
ผลผลิต	จำนวนกิจกรรมบริการวิชาการ แก่งสังคม..... กิจกรรม จำนวนการให้บริการรวมทุก ครั้ง (กรณีของ รพ.)/จำนวน ให้บริการชั้นสูตรพลศึกษาครั้ง จำนวนผู้เข้ารับบริการ/ผู้เข้าร่วม กิจกรรม.....คน	ร้อยละความพึงพอใจของผู้รับบริการ ในกระบวนการให้บริการ	ร้อยละของงาน บริการวิชาการที่ แล้วเสร็จภายใน ระยะเวลาที่กำหนด	ต้นทุน/ค่าใช้จ่ายของ การบริการวิชาการ ตามงบประมาณที่ ได้รับจัดสรร.....บาท

3.4.2 การบูรณาการโครงการบริการวิชาการแก่งสังคม เข้ากับการเรียนการสอนและการวิจัย (โปรดใส่เครื่องหมาย ✓ ใน
ตัวชี้วัดและเป้าหมายภายใต้โครงการ ตอบได้มากกว่า 1)

- จำนวนนิสิตที่ลงฝึกงาน คน
- จำนวนรายวิชา/หลักสูตรที่มีการบูรณาการ วิชา ระบุรายชื่อวิชา
- จำนวนหนังสือ/ตำราที่ได้จากการดำเนินกิจกรรม เล่ม ระบุชื่อหนังสือ/ตำรา
- จำนวนหัวข้อวิทยานิพนธ์ที่ได้จากการดำเนินโครงการ หัวข้อ ระบุหัวข้อวิทยานิพนธ์
- โครงการที่ดำเนินการครั้งนี้เป็นโครงการบริการวิชาการที่ดำเนินการต่อเนื่องจากปี พ.ศ.
ระบุรายละเอียดกิจกรรมต่อเนื่องที่เกิดขึ้น
- ร้อยละความพึงพอใจจากผลกระทบและความคุ้มค่า ของการดำเนินโครงการ
- จำนวนโครงการวิจัยที่นำไปถ่ายทอด โครงการ ระบุชื่อโครงการวิจัย
- ร้อยละของปัญหาในชุมชนที่ลดลง
- ร้อยละของประชาชนที่นำความรู้ไปใช้ประโยชน์ในการแก้ไขปัญหา
- จำนวนกิจกรรมเชิงสาธารณะที่เกิดขึ้น กิจกรรม ระบุชื่อกิจกรรม
- รายได้ของชุมชนหรือสิ่งประดิษฐ์ที่เกิดจากการบริการวิชาการ บาท / ชิ้นงาน ระบุชื่อสิ่งประดิษฐ์
.....
- โครงการมีผลกระทบในระดับประเทศในด้านใด (เช่นด้านสิ่งแวดล้อม,ด้านสุขภาพ,ด้านพลังงาน ฯลฯ)
.....
- จำนวนหน่วยงานหรือชุมชนที่นำผลการดำเนินงานไปใช้ให้เกิดประโยชน์ หน่วยงานหรือชุมชน
ระบุชื่อหน่วยงานหรือชุมชน

3.4.3 การประเมินผลสำเร็จและการบูรณาการทางบริการวิชาการ (โปรดใส่เครื่องหมาย ✓ ภายใต้การประเมินความสำเร็จ
และการบูรณาการบริการวิชาการ)

ด้านการเรียนการสอน

- ระดับความคิดเห็นของนิสิตที่มีต่อการบูรณาการด้านการเรียนการสอน
- อื่นๆ

ด้านการวิจัย

- จำนวนโจทย์วิจัย ที่ได้จากการดำเนินโครงการบริการวิชาการ ที่ยื่นเสนอขอรับงบประมาณ
โจทย์วิจัย ระบุชื่อโจทย์วิจัย

3.4.4 การติดตามผลการประเมินผลสำเร็จและการบูรณาการทางบริการวิชาการ

- นำเข้าที่ประชุมคณะกรรมการบริหารของคณะ เพื่อวางแผนปรับปรุงการบูรณาการด้านใด
 - ด้านผลิตบัณฑิต
 - ด้านการวิจัย
 - ด้านการบริการวิชาการแก่สังคม
 - ด้านการทำนุบำรุงศิลปวัฒนธรรม
- อื่นๆ

3.4.5 การนำผลประเมินไปพัฒนาและปรับปรุงการบูรณาการทางบริการวิชาการ

ด้านการเรียนการสอน

- จำนวนรายวิชา/หลักสูตรที่ได้รับการปรับปรุง วิชา ระบุรายวิชา
(ที่เกิดการนำผลการบูรณาการไปปรับปรุง)
- จำนวนรายวิชาที่เปิดใหม่ วิชา ระบุรายวิชา

4. ผู้รับผิดชอบ

- 4.1 หน่วยงานที่รับผิดชอบ หน่วยวิจัย
- 4.2 ผู้รับผิดชอบ รองคณบดีฝ่ายวิจัย โทร. 6079
- 4.3 ผู้ประสานงาน นางสาวอัญชิสา บุญसाใจ โทร. 6079
- 4.4 ผู้รายงานผล นางสาวอัญชิสา บุญसाใจ โทร. 6079

5. หลักการและเหตุผล

การเผยแพร่ผลงานวิจัยและเข้าร่วมประชุมวิชาการ เป็นกระบวนการสำคัญในการถ่ายทอดองค์ความรู้และเป็นการแลกเปลี่ยนเรียนรู้ด้านการวิจัย อันเป็นประโยชน์ต่อสังคมและประเทศชาติ เพื่อเป็นการส่งเสริมสนับสนุนให้บุคลากรและนิสิตทันตแพทย์ได้รับองค์ความรู้ด้านวิทยาการและการวิจัยใหม่ๆ และเพื่อเป็นการเปิดโอกาสให้บุคลากรและนิสิตได้เผยแพร่ผลงานวิจัยแก่สาธารณชน รวมทั้งเป็นการแลกเปลี่ยนความรู้ความคิดเห็นระหว่างบุคลากรในสาขาเดียวกัน อันจะเป็นประโยชน์ในการพัฒนาคุณภาพงานวิจัย คณะทันตแพทยศาสตร์จึงจัดทำโครงการสัมมนาเชิงวิชาการวันวิจัยคณะทันตแพทยศาสตร์ขึ้น

6. วัตถุประสงค์

- 6.1 เพื่อให้บุคลากรคณะทันตแพทยศาสตร์ได้รับความรู้ด้านเทคนิคการวิจัยอันนำสมัย
- 6.2 เพื่อให้เกิดการแลกเปลี่ยนเรียนรู้ ข้อมูล ประสบการณ์ด้านการวิจัยและส่งเสริมให้เกิดวัฒนธรรมด้านการวิจัยในคณะทันตแพทยศาสตร์
- 6.3 เพื่อเป็นเวทีในการเผยแพร่ผลงานวิจัยของบุคลากรและนิสิตคณะทันตแพทยศาสตร์

7. เป้าหมายของโครงการ

7.1 เป้าหมายการดำเนินงาน

เป้าหมาย	จำนวน	หน่วยนับ
นิสิตชั้นปีที่ 6	70	คน
อาจารย์/เจ้าหน้าที่	50	คน
จำนวนผู้เข้าร่วมโครงการจำนวนทั้งสิ้น	120	คน

7.2 กิจกรรม/เนื้อหาที่จะดำเนินการ

- 1) การประชุมวิชาการและนำเสนอผลงานวิจัยของบุคลากรและนิสิต คณะทันตแพทยศาสตร์
- 2) การจัดกิจกรรมแลกเปลี่ยนเรียนรู้ด้านงานวิจัย
- 3) การจัดนิทรรศการผลงานวิจัย

8. งบประมาณดำเนินการ

รายได้ 1,000 บาท

แหล่งงบประมาณ : เงินงบประมาณรายได้ ประจำปีงบประมาณ พ.ศ. 2559

แผ่นดิน 17,400 บาท

แหล่งงบประมาณ : งบประมาณแผ่นดิน ประจำปีงบประมาณ พ.ศ. 2559

รายละเอียดค่าใช้จ่าย

ลำดับ	รายการ	แผ่นดิน	รายได้
1	ค่าตอบแทนวิทยากร (3 ชม. x 600 บาท)	1,800	-
2	ค่าใช้จ่ายในการเดินทางมาราชการ		
	2.1 ค่าเครื่องบิน (กรุงเทพฯ - พิษณุโลก - กรุงเทพฯ)	8,000	-
	2.2 ค่ารถรับจ้าง (300 บาท x 2 เที่ยว)	600	-
	2.3 ค่าที่พัก 1 คืน	1,500	-
3	ค่าอาหารว่างและเครื่องดื่มบุคลากรคณะฯ (50 คน x 20 บาท x 2 มื้อ)	2,000	-
4	ค่าอาหารกลางวันบุคลากร (50 คน x 70 บาท)	3,500	-
5	ค่าของที่ระลึกวิทยากร	-	1,000
รวม		17,400	1,000
รวมทั้งสิ้น		18,400	

9. ขั้นตอนและแผนการดำเนินงาน (PDCA)

กิจกรรม	ปีงบประมาณ พ.ศ. 2559											
	ต.ค.	พ.ย.	ธ.ค.	ม.ค.	ก.พ.	มี.ค.	เม.ย.	พ.ค.	มิ.ย.	ก.ค.	ส.ค.	ก.ย.
ขั้นวางแผนงาน (P)												
1. วางแผนการจัดโครงการ	↔											
2. ประชุมเตรียมงาน	↔	↔										
ขั้นดำเนินการ (D)												
1. ขออนุมัติโครงการ				↔								
2. ประชาสัมพันธ์โครงการ			↔	↔								
3. ดำเนินโครงการ					↔							
ขั้นสรุปและประเมินผล (C)												
1. วิเคราะห์ข้อมูลเพื่อประเมินผล						↔						
2. จัดทำสรุปโครงการ						↔						
ขั้นปรับปรุงตามผลการประเมิน (A) ...												
1. นำผลการประเมิน เข้าที่ประชุมคณะกรรมการประจำปีคณะ							↔					
2. เพิ่มข้อปรับปรุงในแผนปฏิบัติการปีงบประมาณ 2560							↔					

10. วัน เวลา และสถานที่ในการดำเนินการ

- 1) วัน เวลา ในการจัดกิจกรรม วันที่ 19 กุมภาพันธ์ 2559
- 2) สถานที่จัดกิจกรรม คณะทันตแพทยศาสตร์

11. ผลที่คาดว่าจะได้รับ

- 1) บุคลากรและนิสิตมีประสบการณ์ในการเผยแพร่ผลงานวิจัย และได้รับองค์ความรู้ใหม่จากการเข้าร่วมประชุมเชิงวิชาการในการนำเสนอผลงานวิจัย
- 2) มีการแลกเปลี่ยนเรียนรู้ประสบการณ์ในงานวิจัยและสามารถต่อยอดพัฒนางานวิจัยต่อไปได้

12. ตัวชี้วัดความสำเร็จโครงการ (KPI)

ปริมาณ	คุณภาพ	เวลา	ต้นทุน
มีนิสิตและอาจารย์ที่ปรึกษา วิจัยได้เข้าร่วมประชุม วิชาการ/เสนอผลงานวิจัย อย่างน้อย 3 เรื่อง	-	ดำเนินโครงการเสร็จสิ้น ภายในเวลาที่กำหนด	ใช้งบประมาณในการดำเนิน โครงการไม่เกินที่แผนกำหนด ไว้

13. ตัวชี้วัดประกอบการประกันคุณภาพตามเกณฑ์มาตรฐาน

- ก.พ.ร. ตัวชี้วัดที่.....
 สกอ. ตัวชี้วัดที่.....2.1.....
 สมศ. ตัวชี้วัดที่.....-.....
 สงป. ตัวชี้วัดที่.....

14. การติดตามและประเมินผลโครงการ

- 1) บุคลากรคณะทันตแพทยศาสตร์ได้เข้าร่วมประชุมวิชาการ/เสนอผลงานวิจัยอย่างน้อย 3 เรื่อง

โครงการตามแผนปฏิบัติการประจำปีงบประมาณ พ.ศ. 2559 มหาวิทยาลัยนเรศวร
หน่วยงาน คณะทันตแพทยศาสตร์

1. รหัสโครงการ ทพ.0702/59

ชื่อโครงการ โครงการอบรมเชิงปฏิบัติการเพื่อเพิ่มศักยภาพด้านการวิจัย เรื่อง การพัฒนางานประจำไปสู่งานวิจัย

2. ความสอดคล้องกับพันธกิจ

- การผลิตบัณฑิต การวิจัย
 การบริการวิชาการแก่สังคม การทำนุบำรุงศิลปวัฒนธรรม
 การบริหารจัดการ

3. ความสอดคล้องกับประเด็นยุทธศาสตร์

3.1 ประเด็นยุทธศาสตร์มหาวิทยาลัย

- เป็นเลิศทางการวิจัย (กลยุทธ์ที่.....1.1..1.2..1.3..มาตรการ.....1.1.3..1.2.3..1.3.2....)
 ผลิตบัณฑิตมีคุณภาพ ทำงานได้รับค่าตอบแทนสูง (กลยุทธ์ที่.....มาตรการ.....)
 ความสัมพันธ์กับศิษย์เก่าอย่างเข้มแข็งและยั่งยืน (กลยุทธ์ที่.....มาตรการ.....)
 ระบบบริหารในหลักธรรมาภิบาลและโปร่งใสตรวจสอบได้ (กลยุทธ์ที่ มาตรการ)

3.2 ประเด็นยุทธศาสตร์ของคณะ/หน่วยงาน

- ประเด็นยุทธศาสตร์ที่ 8 กลยุทธ์ที่ 2 มาตรการที่ 8.2.6

3.3 อัตลักษณ์นิสิต 5 ก

- มี ไม่มี

ประเภทอัตลักษณ์	ตัวชี้วัด
<input type="checkbox"/> เก่งงาน	<input type="checkbox"/> ความสามารถในการนำความรู้ไปประยุกต์ใช้ในการประกอบวิชาชีพอย่างสร้างสรรค์ <input type="checkbox"/> มีความรับผิดชอบ กล้าหาญ เสียสละ อดทน ขยันหมั่นเพียร มุ่งมั่นสู่ความสำเร็จ <input type="checkbox"/> มีความสามารถในการใช้ภาษาไทย ภาษาอังกฤษ และเทคโนโลยีสารสนเทศได้เป็นอย่างดี <input type="checkbox"/> มีจรรยาบรรณในวิชาชีพ
<input type="checkbox"/> เก่งคน	<input type="checkbox"/> มีมนุษยสัมพันธ์ทั้งการพูด และการวางตัว <input type="checkbox"/> มีจิตสาธารณะ <input type="checkbox"/> มีความสามารถทำงานที่เป็นทีม <input type="checkbox"/> มีความเข้าใจตนเองและผู้อื่น
<input type="checkbox"/> เก่งคิด	<input type="checkbox"/> มีความคิดริเริ่มสร้างสรรค์ <input type="checkbox"/> ใฝ่เรียนรู้ <input type="checkbox"/> ทศนคติเชิงบวก <input type="checkbox"/> ผลงานนวัตกรรม
<input type="checkbox"/> เก่งครองชีวิต	<input type="checkbox"/> มีพฤติกรรมที่ดีในการเรียน <input type="checkbox"/> มีพฤติกรรมที่ดีในการใช้ชีวิต (ปลอดอบายมุข)
<input type="checkbox"/> เก่งพิชิตปัญหา	<input type="checkbox"/> มีความสามารถในการแก้ปัญหาส่วนตัว <input type="checkbox"/> มีความสามารถในการแก้ปัญหาการงาน

3.4 บริการวิชาการ

มี

ไม่มี

3.4.1 เป้าหมายตัวชี้วัด

เป้าหมายตัวบ่งชี้	เชิงปริมาณ	เชิงคุณภาพ	เชิงเวลา	เชิงต้นทุน
ผลลัพธ์	ร้อยละผู้เข้ารับบริการที่มีความรู้เพิ่มขึ้นจากการรับบริการ	ร้อยละความพึงพอใจของผู้รับบริการ/หน่วยงาน/องค์กรที่รับบริการวิชาการและวิชาชีพต่อประโยชน์จากการบริการ.....	-	-
ผลผลิต	จำนวนกิจกรรมบริการวิชาการ แก่สังคม..... กิจกรรม จำนวนการให้บริการรวมทุก ครั้ง (กรณีของ รพ.)/จำนวน ให้บริการชั้นสูตตรพลิกศพครั้ง จำนวนผู้เข้ารับบริการ/ผู้เข้าร่วม กิจกรรม.....คน	ร้อยละความพึงพอใจของผู้รับบริการ ในกระบวนการให้บริการ	ร้อยละของงาน บริการวิชาการที่ แล้วเสร็จภายใน ระยะเวลาที่กำหนด	ต้นทุน/ค่าใช้จ่ายของ การบริการวิชาการ ตามงบประมาณที่ ได้รับจัดสรร.....บาท

3.4.2 การบูรณาการโครงการบริการวิชาการแก่สังคม เข้ากับการเรียนการสอนและการวิจัย (โปรดใส่เครื่องหมาย ✓ ในตัวชี้วัดและเป้าหมายภายใต้โครงการ ตอบได้มากกว่า 1)

- จำนวนนิสิตที่ลงฝึกงาน คน
- จำนวนรายวิชา/หลักสูตรที่มีการบูรณาการ วิชา ระบุรายชื่อวิชา
- จำนวนหนังสือ/ตำราที่ได้จากการดำเนินกิจกรรม เล่ม ระบุชื่อหนังสือ/ตำรา
- จำนวนหัวข้อวิทยานิพนธ์ที่ได้จากการดำเนินโครงการ หัวข้อ ระบุหัวข้อวิทยานิพนธ์
- โครงการที่ดำเนินการครั้งนี้เป็นโครงการบริการวิชาการที่ดำเนินการต่อเนื่องจากปี พ.ศ.
ระบุรายละเอียดกิจกรรมต่อเนื่องที่เกิดขึ้น
- ร้อยละความพึงพอใจจากผลกระทบและความคุ้มค่า ของการดำเนินโครงการ
- จำนวนโครงการวิจัยที่นำไปถ่ายทอด โครงการ ระบุชื่อโครงการวิจัย
- ร้อยละของปัญหาในชุมชนที่ลดลง
- ร้อยละของประชาชนที่นำความรู้ไปใช้ประโยชน์ในการแก้ไขปัญหา
- จำนวนกิจกรรมเชิงสาธารณะที่เกิดขึ้น กิจกรรม ระบุชื่อกิจกรรม
- รายได้ของชุมชนหรือสิ่งประดิษฐ์ที่เกิดจากการบริการวิชาการ บาท / ชิ้นงาน ระบุชื่อสิ่งประดิษฐ์
- โครงการมีผลกระทบในระดับประเทศในด้านใด (เช่นด้านสิ่งแวดล้อม,ด้านสุขภาพ,ด้านพลังงาน ฯลฯ)
.....
- จำนวนหน่วยงานหรือชุมชนที่นำผลการดำเนินงานไปใช้ให้เกิดประโยชน์ หน่วยงานหรือชุมชน
ระบุชื่อหน่วยงานหรือชุมชน

3.4.3 การประเมินผลสำเร็จและการบูรณาการทางบริการวิชาการ (โปรดใส่เครื่องหมาย ✓ ภายใต้การประเมินความสำเร็จและการบูรณาการบริการวิชาการ)

ด้านการเรียนการสอน

- ระดับความคิดเห็นของนิสิตที่มีต่อการบูรณาการด้านการเรียนการสอน
- อื่นๆ

ด้านการวิจัย

- จำนวนโจทย์วิจัย ที่ได้จากการดำเนินโครงการบริการวิชาการ ที่ยื่นเสนอขอรับงบประมาณ
โจทย์วิจัย ระบุชื่อโจทย์วิจัย

3.4.4 การติดตามผลการประเมินผลสำเร็จและการบูรณาการทางบริการวิชาการ

- นำเข้าที่ประชุมคณะกรรมการบริหารของคณะ เพื่อวางแผนปรับปรุงการบูรณาการด้านใด
 - ด้านผลิตบัณฑิต
 - ด้านการวิจัย
 - ด้านการบริการวิชาการแก่สังคม
 - ด้านการทำนุบำรุงศิลปวัฒนธรรม
- อื่นๆ

3.4.5 การนำผลประเมินไปพัฒนาและปรับปรุงการบูรณาการทางบริการวิชาการ

ด้านการเรียนการสอน

- จำนวนรายวิชา/หลักสูตรที่ได้รับการปรับปรุง วิชา ระบุรายวิชา
(ที่เกิดการนำผลการบูรณาการไปปรับปรุง)
- จำนวนรายวิชาที่เปิดใหม่ วิชา ระบุรายวิชา

4. ผู้รับผิดชอบ

- | | | |
|--------------------------|-----------------------|-----------|
| 4.1 หน่วยงานที่รับผิดชอบ | หน่วยวิจัย | |
| 4.2 ผู้รับผิดชอบ | รองคณบดีฝ่ายวิจัย | โทร. 6079 |
| 4.3 ผู้ประสานงาน | นางสาวอัญชิสา บุญสาใจ | โทร. 6079 |
| 4.4 ผู้รายงานผล | นางสาวอัญชิสา บุญสาใจ | โทร. 6079 |

5. หลักการและเหตุผล

คณะทันตแพทยศาสตร์ มหาวิทยาลัยนครสวรรค์ มีภารกิจหลัก 4 ด้านด้วยกัน ได้แก่ การจัดการเรียนการสอน การวิจัย การทำนุบำรุงศิลปวัฒนธรรม และการบริการวิชาการสังคม ในปัจจุบันคณะฯ ถือว่าภารกิจด้านการวิจัยเป็นหัวใจที่สำคัญของความเป็นมหาวิทยาลัยวิจัย เป็นจุดเริ่มต้นของการพัฒนาในด้านต่างๆ เป็นฐานความรู้ให้แก่สังคม ดังนั้นจึงมีความจำเป็นอย่างยิ่งที่คณะฯ จะต้องให้ความสำคัญและพัฒนาศักยภาพด้านการวิจัยให้แก่บุคลากรในหน่วยงาน

การวิจัยเป็นเครื่องมือที่สำคัญที่ช่วยในการผลักดันให้องค์กรพัฒนาไปสู่ความเจริญก้าวหน้าได้ เนื่องจากการวิจัยเป็นกระบวนการหนึ่งที่จะช่วยให้ความรู้ใหม่ๆ เพื่อตอบปัญหาต่างๆ อย่างเป็นระบบและมีวัตถุประสงค์ที่แน่นอน ตลอดจนสร้างองค์ความรู้ที่เป็นประโยชน์สำหรับประชาชน

การปฏิบัติงานให้มีประสิทธิภาพนั้น จำเป็นต้องมีการสร้างสรรค์งานและพัฒนาผลงานอย่างต่อเนื่องรวมทั้งสะสมความรู้ที่สามารถนำไปใช้แก้ปัญหาในการปฏิบัติงานได้ ทำให้อุคลากรทั้งสายวิชาการและสายสนับสนุนจำเป็นต้องพัฒนาศักยภาพของตน ให้มีความรู้ความสามารถมากขึ้น

6. วัตถุประสงค์

1. เพื่อให้บุคลากรสายวิชาการและสายสนับสนุนได้ตระหนักถึงความสำคัญของการวิจัย
2. เพื่อส่งเสริมและสนับสนุนให้บุคลากรสายวิชาการและสายสนับสนุนมีความรู้และมีประสบการณ์ด้านการวิจัย
3. เพื่อส่งเสริมและสนับสนุนให้บุคลากรสายวิชาการและสายสนับสนุนสามารถพัฒนางานประจำให้มีประสิทธิภาพโดยใช้กระบวนการศึกษาวิจัย
4. เพื่อส่งเสริมให้บุคลากรสายวิชาการและสายสนับสนุนสามารถผลิตผลงานวิจัยได้มากขึ้น

7. เป้าหมายของโครงการ

7.1 เป้าหมายการดำเนินงาน

เป้าหมาย	จำนวน	หน่วยนับ
อาจารย์/เจ้าหน้าที่	50	คน
ผู้ช่วยทันตแพทย์	25	คน
จำนวนผู้เข้าร่วมโครงการจำนวนทั้งสิ้น	75	คน

7.2 กิจกรรม/เนื้อหาที่จะดำเนินการ

- 1) การบรรยายโดยวิทยากร
- 2) การแลกเปลี่ยนเรียนรู้ร่วมกัน

8. งบประมาณดำเนินการ

รายได้ 1,000 บาท

แหล่งงบประมาณ : เงินงบประมาณรายได้ ประจำปีงบประมาณ พ.ศ. 2559

แผ่นดิน 22,950 บาท

แหล่งงบประมาณ : งบประมาณแผ่นดิน ประจำปีงบประมาณ พ.ศ. 2559

รายละเอียดค่าใช้จ่าย

ลำดับ	รายการ	แผ่นดิน	รายได้
1	ค่าตอบแทนวิทยากร (6 ชม. x 600 บาท)	3,600	-
2	ค่าใช้จ่ายในการเดินทางราชการ		
	2.1 ค่าเครื่องบิน (กรุงเทพฯ - พิษณุโลก - กรุงเทพฯ)	8,000	-
	2.2 ค่ารถรับจ้าง (300 บาท x 2 เที่ยว)	600	-
	2.3 ค่าที่พัก 1 คืน	2,500	-
3	ค่าอาหารว่างและเครื่องดื่มบุคลากรคณะฯ (75 คน x 20 บาท x 2 มื้อ)	3,000	-
4	ค่าอาหารกลางวันบุคลากร (75 คน x 70 บาท)	5,250	-
5	ค่าของที่ระลึกวิทยากร	-	1,000
รวม		22,950	1,000
รวมทั้งสิ้น		23,950	

9. ขั้นตอนและแผนการดำเนินงาน (PDCA)

กิจกรรม	ปีงบประมาณ พ.ศ. 2559											
	ต.ค.	พ.ย.	ธ.ค.	ม.ค.	ก.พ.	มี.ค.	เม.ย.	พ.ค.	มิ.ย.	ก.ค.	ส.ค.	ก.ย.
ขั้นวางแผนงาน (P) 1.วางแผนการจัดโครงการ 2.ประชุมเตรียมงาน				↔								
ขั้นดำเนินการ (D) 1. ขออนุมัติโครงการ 2. ประชาสัมพันธ์โครงการ 3. ดำเนินโครงการ					↔				↔			
ขั้นสรุปและประเมินผล (C) 1. วิเคราะห์ข้อมูลเพื่อประเมินผล 2. จัดทำสรุปโครงการ										↔		
ขั้นปรับปรุงตามผลการประเมิน (A) ... 1. นำผลการประเมิน เข้าที่ประชุม คณะกรรมการการประจำคณะ 2. เพิ่มข้อปรับปรุงในแผนปฏิบัติการ ปีงบประมาณ 2560											↔	

10. วัน เวลา และสถานที่ในการดำเนินการ

- 1) วัน เวลา ในการจัดกิจกรรม
- 2) สถานที่จัดกิจกรรม

วันที่ 9 พฤษภาคม 2559

คณะทันตแพทยศาสตร์ มหาวิทยาลัยนครสวรรค์

11. ผลที่คาดว่าจะได้รับ

1. บุคลากรสายวิชาการ และสายสนับสนุนมีความรู้ด้านการวิจัยเพิ่มขึ้น
2. บุคลากรสายวิชาการ และสายสนับสนุนสามารถเขียนข้อเสนอโครงการวิจัย ที่สามารถนำไปเสนอขอรับทุนอุดหนุนเพิ่มมากขึ้น

12. ตัวชี้วัดความสำเร็จโครงการ (KPI)

ปริมาณ	คุณภาพ	เวลา	ต้นทุน
มีผู้เข้าร่วมโครงการอย่างน้อยร้อยละ 70 ของเป้าหมายที่ระบุในโครงการ	ผู้เข้าร่วมกิจกรรมมีความพึงพอใจในระดับดี	ดำเนินโครงการเสร็จสิ้นภายในเวลาที่กำหนด	ใช้งบประมาณในการดำเนินโครงการไม่เกินที่แผนกำหนดไว้

13. ตัวชี้วัดประกอบการประกันคุณภาพตามเกณฑ์มาตรฐาน

- ก.พ.ร. ตัวชี้วัดที่..... สมศ. ตัวชี้วัดที่.....
 สกอ. ตัวชี้วัดที่.....2.2...2.3.... สงป. ตัวชี้วัดที่.....

14. การติดตามและประเมินผลโครงการ

- 1) ดำเนินการรวบรวมข้อมูลจากแบบสอบถามหลังเสร็จสิ้นโครงการฯ โดยผู้เข้าร่วมโครงการเป็นผู้ตอบแบบสอบถาม

โครงการตามแผนปฏิบัติการประจำปีงบประมาณ พ.ศ. 2559 มหาวิทยาลัยนเรศวร
หน่วยงาน คณะทันตแพทยศาสตร์

1. รหัสโครงการ ทพ.0703/59

ชื่อโครงการ โครงการอบรมเชิงปฏิบัติการเทคนิคการวิจัยในห้องปฏิบัติการ เรื่อง เทคนิคการผ่าตัดตัวอ่อนหนูเพื่อ
งานวิจัยภายใต้กล้องผ่าตัดทางทันตกรรม

2. ความสอดคล้องกับพันธกิจ

- การผลิตบัณฑิต การวิจัย
 การบริการวิชาการแก่สังคม การทำนุบำรุงศิลปวัฒนธรรม
 การบริหารจัดการ

3. ความสอดคล้องกับประเด็นยุทธศาสตร์

3.1 ประเด็นยุทธศาสตร์มหาวิทยาลัย

- เป็นเลิศทางการวิจัย (กลยุทธ์ที่.....1.2.....มาตรการ.....1.2.3.....)
 ผลิตบัณฑิตมีคุณภาพ ทำงานได้รับค่าตอบแทนสูง (กลยุทธ์ที่.....มาตรการ.....)
 ความสัมพันธ์กับศิษย์เก่าอย่างเข้มแข็งและยั่งยืน (กลยุทธ์ที่.....มาตรการ.....)
 ระบบบริหารในหลักธรรมาภิบาลและโปร่งใสตรวจสอบได้ (กลยุทธ์ที่ มาตรการ)

3.2 ประเด็นยุทธศาสตร์ของคณะ/หน่วยงาน

- ประเด็นยุทธศาสตร์ที่ 7 กลยุทธ์ที่ 1 มาตรการที่ 7.1.2

3.3 อัตลักษณ์นิสิต 5 ก

- มี ไม่มี

ประเภทอัตลักษณ์	ตัวชี้วัด
<input type="checkbox"/> เก่งงาน	<input type="checkbox"/> ความสามารถในการนำความรู้ไปประยุกต์ใช้ในการประกอบวิชาชีพอย่างสร้างสรรค์ <input type="checkbox"/> มีความรับผิดชอบ กล้าหาญ เสียสละ อดทน ขยันหมั่นเพียร มุ่งมั่นสู่ความสำเร็จ <input type="checkbox"/> มีความสามารถในการใช้ภาษาไทย ภาษาอังกฤษ และเทคโนโลยีสารสนเทศได้เป็นอย่างดี <input type="checkbox"/> มีจรรยาบรรณในวิชาชีพ
<input type="checkbox"/> เก่งคน	<input type="checkbox"/> มีมนุษยสัมพันธ์ทั้งการพูด และการวางตัว <input type="checkbox"/> มีจิตสาธารณะ <input type="checkbox"/> มีความสามารถทำงานที่เป็นทีม <input type="checkbox"/> มีความเข้าใจตนเองและผู้อื่น
<input type="checkbox"/> เก่งคิด	<input type="checkbox"/> มีความคิดริเริ่มสร้างสรรค์ <input type="checkbox"/> ใฝ่เรียนรู้ <input type="checkbox"/> ทักษะคิดเชิงบวก <input type="checkbox"/> ผลงานนวัตกรรม
<input type="checkbox"/> เก่งครองชีวิต	<input type="checkbox"/> มีพฤติกรรมที่ดีในการเรียน <input type="checkbox"/> มีพฤติกรรมที่ดีในการใช้ชีวิต (ปลอดอบายมุข)
<input type="checkbox"/> เก่งพิชิตปัญหา	<input type="checkbox"/> มีความสามารถในการแก้ปัญหาส่วนตัว <input type="checkbox"/> มีความสามารถในการแก้ปัญหาการงาน

3.4 บริการวิชาการ

มี

ไม่มี

3.4.1 เป้าหมายตัวชี้วัด

เป้าหมายตัวบ่งชี้	เชิงปริมาณ	เชิงคุณภาพ	เชิงเวลา	เชิงต้นทุน
ผลลัพธ์	ร้อยละผู้เข้ารับบริการที่มีความรู้เพิ่มขึ้นจากการรับบริการ	ร้อยละความพึงพอใจของผู้รับบริการ/หน่วยงาน/องค์กรที่รับบริการวิชาการและวิชาชีพต่อประโยชน์จากการบริการ.....	-	-
ผลผลิต	จำนวนกิจกรรมบริการวิชาการ แก่งสังคม..... กิจกรรม จำนวนการให้บริการรวมทุก ครั้ง (กรณีของ รพ.)/จำนวน ให้บริการชั้นสูตรพลศึกษาครั้ง จำนวนผู้เข้ารับบริการ/ผู้เข้าร่วม กิจกรรม.....คน	ร้อยละความพึงพอใจของผู้รับบริการ ในกระบวนการให้บริการ	ร้อยละของงาน บริการวิชาการที่ แล้วเสร็จภายใน ระยะเวลาที่กำหนด	ต้นทุน/ค่าใช้จ่ายของ การบริการวิชาการ ตามงบประมาณที่ ได้รับจัดสรร.....บาท

3.4.2 การบูรณาการโครงการบริการวิชาการแก่งสังคม เข้ากับการเรียนการสอนและการวิจัย (โปรดใส่เครื่องหมาย ✓ ใน
ตัวชี้วัดและเป้าหมายภายใต้โครงการ ตอบได้มากกว่า 1)

- จำนวนนิสิตที่ลงฝึกงาน คน
- จำนวนรายวิชา/หลักสูตรที่มีการบูรณาการ วิชา ระบุรายชื่อวิชา
- จำนวนหนังสือ/ตำราที่ได้จากการดำเนินกิจกรรม เล่ม ระบุชื่อหนังสือ/ตำรา
- จำนวนหัวข้อวิทยานิพนธ์ที่ได้จากการดำเนินโครงการ หัวข้อ ระบุหัวข้อวิทยานิพนธ์
- โครงการที่ดำเนินการครั้งนี้เป็นโครงการบริการวิชาการที่ดำเนินการต่อเนื่องจากปี พ.ศ.
ระบุรายละเอียดกิจกรรมต่อเนื่องที่เกิดขึ้น
- ร้อยละความพึงพอใจจากผลกระทบและความคุ้มค่า ของการดำเนินโครงการ
- จำนวนโครงการวิจัยที่นำไปถ่ายทอด โครงการ ระบุชื่อโครงการวิจัย
- ร้อยละของปัญหาในชุมชนที่ลดลง
- ร้อยละของประชาชนที่นำความรู้ไปใช้ประโยชน์ในการแก้ไขปัญหา
- จำนวนกิจกรรมเชิงสาธารณะที่เกิดขึ้น กิจกรรม ระบุชื่อกิจกรรม
- รายได้ของชุมชนหรือสิ่งประดิษฐ์ที่เกิดจากการบริการวิชาการ บาท / ชิ้นงาน ระบุชื่อสิ่งประดิษฐ์
.....
- โครงการมีผลกระทบในระดับประเทศในด้านใด (เช่นด้านสิ่งแวดล้อม,ด้านสุขภาพ,ด้านพลังงาน ฯลฯ)
.....
- จำนวนหน่วยงานหรือชุมชนที่นำผลการดำเนินงานไปใช้ให้เกิดประโยชน์ หน่วยงานหรือชุมชน
ระบุชื่อหน่วยงานหรือชุมชน

3.4.3 การประเมินผลสำเร็จและการบูรณาการทางบริการวิชาการ (โปรดใส่เครื่องหมาย ✓ ภายใต้การประเมินความสำเร็จ
และการบูรณาการบริการวิชาการ)

ด้านการเรียนการสอน

- ระดับความคิดเห็นของนิสิตที่มีต่อการบูรณาการด้านการเรียนการสอน
- อื่นๆ

ด้านการวิจัย

- จำนวนโจทย์วิจัย ที่ได้จากการดำเนินโครงการบริการวิชาการ ที่ยื่นเสนอขอรับงบประมาณ
โจทย์วิจัย ระบุชื่อโจทย์วิจัย

3.4.4 การติดตามผลการประเมินผลสำเร็จและการบูรณาการทางบริการวิชาการ

- นำเข้าที่ประชุมคณะกรรมการบริหารของคณะ เพื่อวางแผนปรับปรุงการบูรณาการด้านใด
 - ด้านผลิตบัณฑิต
 - ด้านการวิจัย
 - ด้านการบริการวิชาการแก่สังคม
 - ด้านการทำนุบำรุงศิลปวัฒนธรรม
- อื่นๆ

3.4.5 การนำผลประเมินไปพัฒนาและปรับปรุงการบูรณาการทางบริการวิชาการ

ด้านการเรียนการสอน

- จำนวนรายวิชา/หลักสูตรที่ได้รับการปรับปรุง วิชา ระบุรายวิชา
(ที่เกิดการนำผลการบูรณาการไปปรับปรุง)
- จำนวนรายวิชาที่เปิดใหม่ วิชา ระบุรายวิชา

4. ผู้รับผิดชอบ

4.1 หน่วยงานที่รับผิดชอบ	หน่วยวิจัย	
4.2 ผู้รับผิดชอบ	ประธานห้องปฏิบัติการวิจัย	โทร. 6079
4.3 ผู้ประสานงาน	นางสาวอัญชิสา บุญสใจ	โทร. 6079
	นางสุทธิมาส หยวกยง	โทร. 6122
4.4 ผู้รายงานผล	นางสาวอัญชิสา บุญสใจ	โทร. 6079

5. หลักการและเหตุผล

ปัจจุบันความรู้เทคโนโลยีเกี่ยวกับงานวิจัยด้านวิทยาศาสตร์การแพทย์ของโลกได้ก้าวหน้าไปอย่างรวดเร็ว มีเทคนิคการวิจัยใหม่ๆ และการปรับปรุงเทคนิคที่มีอยู่เดิมให้มีประสิทธิภาพสูงขึ้น เพื่อนำไปสู่งานวิจัยที่มีคุณภาพตามยุคสมัยนั้น คณะทันตแพทยศาสตร์ ได้ตระหนักถึงความสำคัญนี้ จึงได้จัดทำโครงการอบรมเชิงปฏิบัติการ เรื่อง เทคนิคการวิจัยและการใช้เครื่องมือในห้องปฏิบัติการต่อเนื่องทุกปี ทั้งนี้เพื่อเป็นการพัฒนาทักษะ เทคนิคการวิจัย และนำองค์ความรู้ที่ได้รับไปต่อยอด รวมทั้งนำไปเผยแพร่ต่อบุคลากร และนิสิตคณะทันตแพทยศาสตร์ในอนาคตอีกทางหนึ่งด้วย

6. วัตถุประสงค์

- 6.1 เพื่อให้บุคลากรคณะทันตแพทยศาสตร์ได้รับความรู้ด้านเทคนิคการวิจัย
- 6.2 เพื่อสนับสนุนให้เกิดการใช้เครื่องมือวิจัยให้เกิดประโยชน์ คุ่มค่า และมีประสิทธิภาพสูงสุด
- 6.3 เพื่อเป็นการส่งเสริมและพัฒนาความรู้ด้านเทคนิคการวิจัยให้แก่บุคลากรคณะทันตแพทยศาสตร์

7. เป้าหมายของโครงการ

7.1 เป้าหมายการดำเนินงาน

อาจารย์และเจ้าหน้าที่ จำนวน 30 คน

7.2 กิจกรรม/เนื้อหาที่จะดำเนินการ

กิจกรรมอบรมเชิงปฏิบัติการ เรื่อง “เทคนิคการผ่าตัดตัวอ่อนหนูเพื่องานวิจัยภายใต้กล้องผ่าตัดทางทันตกรรม”

8. งบประมาณดำเนินการ

- รายได้ 0 บาท
 แผ่นดิน 38,300 บาท

แหล่งงบประมาณ : งบประมาณแผ่นดิน ประจำปีงบประมาณ พ.ศ. 2559

รายละเอียดค่าใช้จ่าย

ลำดับ	รายการ	แผ่นดิน	รายได้
1	ค่าอาหารว่างและเครื่องดื่มบุคลากรคณะฯ (30 คน x 20 บาท x 2 มื้อ)	1,200	-
2	ค่าอาหารกลางวันบุคลากร (30 คน x 70 บาท)	2,100	-
3	ค่าวัสดุวิทยาศาสตร์หรือการแพทย์	35,000	-
รวม		38,300	-
รวมทั้งสิ้น		38,300	

9. ขั้นตอนและแผนการดำเนินงาน (PDCA)

กิจกรรม	ปีงบประมาณ พ.ศ. 2559											
	ต.ค.	พ.ย.	ธ.ค.	ม.ค.	ก.พ.	มี.ค.	เม.ย.	พ.ค.	มิ.ย.	ก.ค.	ส.ค.	ก.ย.
ขั้นวางแผนงาน (P)												
1. วางแผนการจัดโครงการ						↔						
2. ประชุมเตรียมงาน						↔	↔					
ขั้นดำเนินการ (D)												
1. ขออนุมัติโครงการ							↔					
2. ประชาสัมพันธ์โครงการ							↔	↔				
3. ดำเนินโครงการ									↔			
ขั้นสรุปและประเมินผล (C)												
1. วิเคราะห์ข้อมูลเพื่อประเมินผล										↔		
2. จัดทำสรุปโครงการ										↔		
ขั้นปรับปรุงตามผลการประเมิน (A) ...												
1. นำผลการประเมิน เข้าที่ประชุม คณะกรรมการกรรมการประจำคณะ											↔	
2. เพิ่มข้อปรับปรุงในแผนปฏิบัติการ ปีงบประมาณ 2560											↔	

10. วัน เวลา และสถานที่ในการดำเนินการ

- 1) วัน เวลา ในการจัดกิจกรรม วันที่ 9 มิถุนายน 2559
 2) สถานที่จัดกิจกรรม ห้อง DT 2306 อาคารปฏิบัติการพื้นฐาน และห้องปฏิบัติการเพาะเลี้ยงและเนื้อเยื่อ (DT 1311)

11. ผลที่คาดว่าจะได้รับ

- 1) ผู้เข้าร่วมโครงการได้รับองค์ความรู้เชิงปฏิบัติการและเทคนิคเกี่ยวกับงานวิจัยได้อย่างถูกต้องและสามารถนำไปใช้ได้
 อย่างเหมาะสม
 2) ผู้เข้าร่วมโครงการได้แลกเปลี่ยนเรียนรู้ประสบการณ์ในงานวิจัยและสามารถต่อยอดพัฒนางานวิจัยต่อไปได้

12. ตัวชี้วัดความสำเร็จโครงการ (KPI)

ปริมาณ	คุณภาพ	เวลา	ต้นทุน
มีผู้เข้าร่วมโครงการอย่างน้อยร้อยละ 70 ของเป้าหมายที่ระบุในโครงการ	ผู้เข้าร่วมกิจกรรมมีความพึงพอใจในระดับดี	ดำเนินโครงการเสร็จสิ้นภายในเวลาที่กำหนด	ใช้งบประมาณในการดำเนินโครงการไม่เกินที่แผนกำหนดไว้

13. ตัวชี้วัดประกอบการประกันคุณภาพตามเกณฑ์มาตรฐาน

- ก.พ.ร. ตัวชี้วัดที่.....
 สกอ. ตัวชี้วัดที่.....2.1.....
 สมศ. ตัวชี้วัดที่.....
 สงป. ตัวชี้วัดที่.....

14. การติดตามและประเมินผลโครงการ

- 1) ดำเนินการรวบรวมข้อมูลจากแบบสอบถามหลังเสร็จสิ้นโครงการฯ โดยผู้เข้าร่วมโครงการเป็นผู้ตอบแบบสอบถาม

โครงการตามแผนปฏิบัติการประจำปีงบประมาณ พ.ศ. 2559 มหาวิทยาลัยนเรศวร
หน่วยงาน คณะทันตแพทยศาสตร์

1. รหัสโครงการ ทพ.0704/59

ชื่อโครงการ โครงการอบรมเชิงปฏิบัติการเรื่อง การนำสถิติไปใช้ในงานวิจัย

2. ความสอดคล้องกับพันธกิจ

- การผลิตบัณฑิต การวิจัย
 การบริการวิชาการแก่สังคม การทำนุบำรุงศิลปวัฒนธรรม
 การบริหารจัดการ

3. ความสอดคล้องกับประเด็นยุทธศาสตร์

3.1 ประเด็นยุทธศาสตร์มหาวิทยาลัย

- เป็นเลิศทางการวิจัย (กลยุทธ์ที่.....1.1.....มาตรการ.....1.1.3.....)
 ผลิตบัณฑิตมีคุณภาพ ทำงานได้รับค่าตอบแทนสูง (กลยุทธ์ที่.....มาตรการ.....)
 ความสัมพันธ์กับศิษย์เก่าอย่างเข้มแข็งและยั่งยืน (กลยุทธ์ที่.....มาตรการ.....)
 ระบบบริหารในหลักธรรมาภิบาลและโปร่งใสตรวจสอบได้ (กลยุทธ์ที่ มาตรการ

3.2 ประเด็นยุทธศาสตร์ของคณะ/หน่วยงาน

- ประเด็นยุทธศาสตร์ที่ 8 กลยุทธ์ที่ 2 มาตรการที่ 8.2.1

3.3 อัตลักษณ์นิสิต 5 ก

- มี ไม่มี

ประเภทอัตลักษณ์	ตัวชี้วัด
<input type="checkbox"/> เก่งงาน	<input type="checkbox"/> ความสามารถในการนำความรู้ไปประยุกต์ใช้ในการประกอบวิชาชีพอย่างสร้างสรรค์ <input type="checkbox"/> มีความรับผิดชอบ กล้าหาญ เสียสละ อดทน ขยันหมั่นเพียร มุ่งมั่นสู่ความสำเร็จ <input type="checkbox"/> มีความสามารถในการใช้ภาษาไทย ภาษาอังกฤษ และเทคโนโลยีสารสนเทศได้เป็นอย่างดี <input type="checkbox"/> มีจรรยาบรรณในวิชาชีพ
<input type="checkbox"/> เก่งคน	<input type="checkbox"/> มีมนุษยสัมพันธ์ทั้งการพูด และการวางตัว <input type="checkbox"/> มีจิตสาธารณะ <input type="checkbox"/> มีความสามารถทำงานที่เป็นทีม <input type="checkbox"/> มีความเข้าใจตนเองและผู้อื่น
<input type="checkbox"/> เก่งคิด	<input type="checkbox"/> มีความคิดริเริ่มสร้างสรรค์ <input type="checkbox"/> ใฝ่เรียนรู้ <input type="checkbox"/> ทศนคติเชิงบวก <input type="checkbox"/> ผลงานนวัตกรรม
<input type="checkbox"/> เก่งครองชีวิต	<input type="checkbox"/> มีพฤติกรรมที่ดีในการเรียน <input type="checkbox"/> มีพฤติกรรมที่ดีในการใช้ชีวิต (ปลอดอบายมุข)
<input type="checkbox"/> เก่งพิชิตปัญหา	<input type="checkbox"/> มีความสามารถในการแก้ปัญหาส่วนตัว <input type="checkbox"/> มีความสามารถในการแก้ปัญหาการงาน

3.4 บริการวิชาการ

มี

ไม่มี

3.4.1 เป้าหมายตัวชี้วัด

เป้าหมายตัวบ่งชี้	เชิงปริมาณ	เชิงคุณภาพ	เชิงเวลา	เชิงต้นทุน
ผลลัพธ์	ร้อยละผู้เข้ารับบริการที่มีความรู้เพิ่มขึ้นจากการรับบริการ	ร้อยละความพึงพอใจของผู้รับบริการ/หน่วยงาน/องค์กรที่รับบริการวิชาการและวิชาชีพต่อประโยชน์จากการบริการ.....	-	-
ผลผลิต	จำนวนกิจกรรมบริการวิชาการ แก่งสังคม..... กิจกรรม จำนวนการให้บริการรวมทุก ครั้ง (กรณีของ รพ.)/จำนวน ให้บริการชั้นสูตรพลศึกษาครั้ง จำนวนผู้เข้ารับบริการ/ผู้เข้าร่วม กิจกรรม.....คน	ร้อยละความพึงพอใจของผู้รับบริการ ในกระบวนการให้บริการ	ร้อยละของงาน บริการวิชาการที่ แล้วเสร็จภายใน ระยะเวลาที่กำหนด	ต้นทุน/ค่าใช้จ่ายของ การบริการวิชาการ ตามงบประมาณที่ ได้รับจัดสรร.....บาท

3.4.2 การบูรณาการโครงการบริการวิชาการแก่งสังคม เข้ากับการเรียนการสอนและการวิจัย (โปรดใส่เครื่องหมาย ✓ ใน
ตัวชี้วัดและเป้าหมายภายใต้โครงการ ตอบได้มากกว่า 1)

- จำนวนนิสิตที่ลงฝึกงาน คน
- จำนวนรายวิชา/หลักสูตรที่มีการบูรณาการ วิชา ระบุรายชื่อวิชา
- จำนวนหนังสือ/ตำราที่ได้จากการดำเนินกิจกรรม เล่ม ระบุชื่อหนังสือ/ตำรา
- จำนวนหัวข้อวิทยานิพนธ์ที่ได้จากการดำเนินโครงการ หัวข้อ ระบุหัวข้อวิทยานิพนธ์
- โครงการที่ดำเนินการครั้งนี้เป็นโครงการบริการวิชาการที่ดำเนินการต่อเนื่องจากปี พ.ศ.
ระบุรายละเอียดกิจกรรมต่อเนื่องที่เกิดขึ้น
- ร้อยละความพึงพอใจจากผลกระทบและความคุ้มค่า ของการดำเนินโครงการ
- จำนวนโครงการวิจัยที่นำไปถ่ายทอด โครงการ ระบุชื่อโครงการวิจัย
- ร้อยละของปัญหาในชุมชนที่ลดลง
- ร้อยละของประชาชนที่นำความรู้ไปใช้ประโยชน์ในการแก้ไขปัญหา
- จำนวนกิจกรรมเชิงสาธารณะที่เกิดขึ้น กิจกรรม ระบุชื่อกิจกรรม
- รายได้ของชุมชนหรือสิ่งประดิษฐ์ที่เกิดจากการบริการวิชาการ บาท / ชิ้นงาน ระบุชื่อสิ่งประดิษฐ์
.....
- โครงการมีผลกระทบในระดับประเทศในด้านใด (เช่นด้านสิ่งแวดล้อม,ด้านสุขภาพ,ด้านพลังงาน ฯลฯ)
.....
- จำนวนหน่วยงานหรือชุมชนที่นำผลการดำเนินงานไปใช้ให้เกิดประโยชน์ หน่วยงานหรือชุมชน
ระบุชื่อหน่วยงานหรือชุมชน

3.4.3 การประเมินผลสำเร็จและการบูรณาการทางบริการวิชาการ (โปรดใส่เครื่องหมาย ✓ ภายใต้การประเมินความสำเร็จ
และการบูรณาการบริการวิชาการ)

ด้านการเรียนการสอน

- ระดับความคิดเห็นของนิสิตที่มีต่อการบูรณาการด้านการเรียนการสอน
- อื่นๆ

ด้านการวิจัย

- จำนวนโจทย์วิจัย ที่ได้จากการดำเนินโครงการบริการวิชาการ ที่ยื่นเสนอขอรับงบประมาณ
โจทย์วิจัย ระบุชื่อโจทย์วิจัย

3.4.4 การติดตามผลการประเมินผลสำเร็จและการบูรณาการทางบริการวิชาการ

- นำเข้าที่ประชุมคณะกรรมการบริหารของคณะ เพื่อวางแผนปรับปรุงการบูรณาการด้านใด
 - ด้านผลิตบัณฑิต
 - ด้านการวิจัย
 - ด้านการบริการวิชาการแก่สังคม
 - ด้านการทำนุบำรุงศิลปวัฒนธรรม
- อื่นๆ

3.4.5 การนำผลประเมินไปพัฒนาและปรับปรุงการบูรณาการทางบริการวิชาการ

ด้านการเรียนการสอน

- จำนวนรายวิชา/หลักสูตรที่ได้รับการปรับปรุง วิชา ระบุรายวิชา
(ที่เกิดการนำผลการบูรณาการไปปรับปรุง)
- จำนวนรายวิชาที่เปิดใหม่ วิชา ระบุรายวิชา

4. ผู้รับผิดชอบ

- | | | |
|--------------------------|-----------------------|-----------|
| 4.1 หน่วยงานที่รับผิดชอบ | หน่วยวิจัย | |
| 4.2 ผู้รับผิดชอบ | รองคณบดีฝ่ายวิจัย | โทร. 6079 |
| 4.3 ผู้ประสานงาน | นางสาวอัญชิสา บุญसाใจ | โทร. 6079 |
| 4.4 ผู้รายงานผล | นางสาวอัญชิสา บุญसाใจ | โทร. 6079 |

5. หลักการและเหตุผล

สถิติถือเป็นเครื่องมือสำคัญและมีความจำเป็นในการศึกษาวิจัยเนื่องจาก การรักษา การป้องกัน การส่งเสริม และการฟื้นฟูสุขภาพช่องปากล้วนเป็นงานที่ต้องมีเรื่องของสถิติเข้ามาเกี่ยวข้องทั้งสิ้น ซึ่งการแสวงหาความรู้ใหม่ๆ คือกระบวนการทำวิจัยที่ต้องมีเครื่องมือเข้ามาช่วยในการอธิบายว่าความรู้ใหม่ที่ค้นพบนั้นมีความน่าเชื่อถือ และมีความเป็นไปได้อย่างไร ดังนั้นสถิติจึงถูกดึงเข้ามาเกี่ยวข้องกับการทำวิจัย คำถามที่พบบ่อยมากที่สุด เช่น สถิติเป็นเรื่องที่ยู่ยาก ยากแก่การเข้าใจและยากแก่การใช้งาน การทำวิจัยก็ยุ่งยากซับซ้อน สถิติสำคัญอย่างไรต่อการทำวิจัย การทำงานวิจัยไม่จำเป็นต้องใช้สถิติได้หรือไม่ หรือถ้าทำวิจัยลักษณะนี้จะต้องใช้สถิติอย่างไร เป็นต้น ดังนั้น เพื่อเป็นการเพิ่มประสิทธิภาพให้กับผู้วิจัย คณะทันตแพทยศาสตร์จึงจัดโครงการอบรมเชิงปฏิบัติการเรื่อง การนำสถิติไปใช้ในงานวิจัย ขึ้น

6. วัตถุประสงค์

- 6.1 เพื่อให้บุคลากรคณะทันตแพทยศาสตร์มีความรู้ความเข้าใจเกี่ยวกับการนำสถิติไปใช้ในงานวิจัย
- 6.2 เพื่อเป็นการส่งเสริมและพัฒนาความรู้ด้านวิจัยให้แก่บุคลากรคณะทันตแพทยศาสตร์

7. เป้าหมายของโครงการ

7.1 เป้าหมายการดำเนินงาน

เป้าหมาย	จำนวน	หน่วยนับ
อาจารย์/เจ้าหน้าที่	20	คน
นิสิตชั้นปีที่ 5	70	คน
จำนวนผู้เข้าร่วมโครงการจำนวนทั้งสิ้น	90	คน

7.2 กิจกรรม/เนื้อหาที่จะดำเนินการ

- 1) การบรรยายและแลกเปลี่ยนความคิดเห็น
- 2) การฝึกปฏิบัติ

8. งบประมาณดำเนินการ

- ไม่มีค่าใช้จ่ายในการดำเนินโครงการ -

9. ขั้นตอนและแผนการดำเนินงาน (PDCA)

กิจกรรม	ปีงบประมาณ พ.ศ. 2559											
	ต.ค.	พ.ย.	ธ.ค.	ม.ค.	ก.พ.	มี.ค.	เม.ย.	พ.ค.	มิ.ย.	ก.ค.	ส.ค.	ก.ย.
ขั้นวางแผนงาน (P) 1. วางแผนการจัดโครงการ 2. ประชุมเตรียมงาน		↔										
ขั้นดำเนินการ (D) 1. ขออนุมัติโครงการ 2. ประชาสัมพันธ์โครงการ 3. ดำเนินโครงการ			↔			↔						
ขั้นสรุปและประเมินผล (C) 1. วิเคราะห์ข้อมูลเพื่อประเมินผล 2. จัดทำสรุปโครงการ								↔	↔			
ขั้นปรับปรุงตามผลการประเมิน (A) ... 1. นำผลการประเมิน เข้าที่ประชุม คณะกรรมการประจำคณะ 2. เพิ่มข้อปรับปรุงในแผนปฏิบัติการ ปีงบประมาณ 2560											↔	↔

10. วัน เวลา และสถานที่ในการดำเนินการ

- 1) วัน เวลา ในการจัดกิจกรรม วันที่ 28 มีนาคม 2559
- 2) สถานที่จัดกิจกรรม คณะทันตแพทยศาสตร์ มหาวิทยาลัยนเรศวร

11. ผลที่คาดว่าจะได้รับ

- 1) ผู้เข้าร่วมโครงการได้รับความรู้เกี่ยวกับการนำสถิติไปใช้ในงานวิจัย
- 2) ผู้เข้าร่วมโครงการได้แลกเปลี่ยนเรียนรู้ร่วมกันและสามารถนำไปประยุกต์ใช้กับงานวิจัยได้

12. ตัวชี้วัดความสำเร็จโครงการ (KPI)

ปริมาณ	คุณภาพ	เวลา	ต้นทุน
มีผู้เข้าร่วมโครงการอย่างน้อยร้อยละ 70 ของเป้าหมายที่ระบุในโครงการ	ผู้เข้าร่วมกิจกรรมมีความพึงพอใจในระดับดี	ดำเนินโครงการเสร็จสิ้นภายในเวลาที่กำหนด	ใช้งบประมาณในการดำเนินโครงการไม่เกินที่แผนกำหนดไว้

13. ตัวชี้วัดประกอบการประกันคุณภาพตามเกณฑ์มาตรฐาน

- ก.พ.ร ตัวชี้วัดที่..... สมศ. ตัวชี้วัดที่.....
 สกอ. ตัวชี้วัดที่.....2.1..... สงป. ตัวชี้วัดที่.....

14. การติดตามและประเมินผลโครงการ

- 1) ดำเนินการรวบรวมข้อมูลจากแบบสอบถามหลังเสร็จสิ้นโครงการฯ โดยผู้เข้าร่วมโครงการเป็นผู้ตอบแบบสอบถาม

โครงการตามแผนปฏิบัติการประจำปีงบประมาณ พ.ศ. 2559 มหาวิทยาลัยนเรศวร
หน่วยงาน คณะทันตแพทยศาสตร์

1. รหัสโครงการ ทพ.0705/59

ชื่อโครงการ โครงการฝึกอบรมเชิงปฏิบัติการเรื่อง แนวทางการขอรับรองจริยธรรมการวิจัยในมนุษย์และในสัตว์ทดลอง

2. ความสอดคล้องกับพันธกิจ

- | | |
|---|---|
| <input type="checkbox"/> การผลิตบัณฑิต | <input checked="" type="checkbox"/> การวิจัย |
| <input type="checkbox"/> การบริการวิชาการแก่สังคม | <input type="checkbox"/> การทำนุบำรุงศิลปวัฒนธรรม |
| <input type="checkbox"/> การบริหารจัดการ | |

3. ความสอดคล้องกับประเด็นยุทธศาสตร์

3.1 ประเด็นยุทธศาสตร์มหาวิทยาลัย

- เป็นเลิศทางการวิจัย (กลยุทธ์ที่.....1.1.....มาตรการ.....1.1.3.....)
- ผลิตบัณฑิตมีคุณภาพ ทำงานได้รับค่าตอบแทนสูง (กลยุทธ์ที่.....มาตรการ.....)
- ความสัมพันธ์กับศิษย์เก่าอย่างเข้มแข็งและยั่งยืน (กลยุทธ์ที่.....มาตรการ.....)
- ระบบบริหารในหลักธรรมาภิบาลและโปร่งใสตรวจสอบได้ (กลยุทธ์ที่ มาตรการ)

3.2 ประเด็นยุทธศาสตร์ของคณะ/หน่วยงาน

- ประเด็นยุทธศาสตร์ที่ 8 กลยุทธ์ที่ 2 มาตรการที่ 8.2.3

3.3 อัตลักษณ์นิสิต 5 ก

- มี ไม่มี

ประเภทอัตลักษณ์	ตัวชี้วัด
<input type="checkbox"/> เก่งงาน	<input type="checkbox"/> ความสามารถในการนำความรู้ไปประยุกต์ใช้ในการประกอบวิชาชีพอย่างสร้างสรรค์ <input type="checkbox"/> มีความรับผิดชอบ กล้าหาญ เสียสละ อดทน ขยันหมั่นเพียร มุ่งมั่นสู่ความสำเร็จ <input type="checkbox"/> มีความสามารถในการใช้ภาษาไทย ภาษาอังกฤษ และเทคโนโลยีสารสนเทศได้เป็นอย่างดี <input type="checkbox"/> มีจรรยาบรรณในวิชาชีพ
<input type="checkbox"/> เก่งคน	<input type="checkbox"/> มีมนุษยสัมพันธ์ทั้งการพูด และการวางตัว <input type="checkbox"/> มีจิตสาธารณะ <input type="checkbox"/> มีความสามารถทำงานที่เป็นทีม <input type="checkbox"/> มีความเข้าใจตนเองและผู้อื่น
<input type="checkbox"/> เก่งคิด	<input type="checkbox"/> มีความคิดริเริ่มสร้างสรรค์ <input type="checkbox"/> ใฝ่เรียนรู้ <input type="checkbox"/> ทศนคติเชิงบวก <input type="checkbox"/> ผลงานนวัตกรรม
<input type="checkbox"/> เก่งครองชีวิต	<input type="checkbox"/> มีพฤติกรรมที่ดีในการเรียน <input type="checkbox"/> มีพฤติกรรมที่ดีในการใช้ชีวิต (ปลอดอบายมุข)
<input type="checkbox"/> เก่งพิชิตปัญหา	<input type="checkbox"/> มีความสามารถในการแก้ปัญหาส่วนตัว <input type="checkbox"/> มีความสามารถในการแก้ปัญหาการงาน

3.4 บริการวิชาการ

มี

ไม่มี

3.4.1 เป้าหมายตัวชี้วัด

เป้าหมายตัวบ่งชี้	เชิงปริมาณ	เชิงคุณภาพ	เชิงเวลา	เชิงต้นทุน
ผลลัพธ์	ร้อยละผู้เข้ารับบริการที่มีความรู้เพิ่มขึ้นจากการรับบริการ	ร้อยละความพึงพอใจของผู้รับบริการ/หน่วยงาน/องค์กรที่รับบริการวิชาการและวิชาชีพต่อประโยชน์จากการบริการ.....	-	-
ผลผลิต	จำนวนกิจกรรมบริการวิชาการ แก่สังคม..... กิจกรรม จำนวนการให้บริการรวมทุก ครั้ง (กรณีของ รพ.)/จำนวน ให้บริการชั้นสูตรพลศึกษาครั้ง จำนวนผู้เข้ารับบริการ/ผู้เข้าร่วม กิจกรรม.....คน	ร้อยละความพึงพอใจของผู้รับบริการ ในกระบวนการให้บริการ	ร้อยละของงาน บริการวิชาการที่ แล้วเสร็จภายใน ระยะเวลาที่กำหนด	ต้นทุน/ค่าใช้จ่ายของ การบริการวิชาการ ตามงบประมาณที่ ได้รับจัดสรร.....บาท

3.4.2 การบูรณาการโครงการบริการวิชาการแก่สังคม เข้ากับการเรียนการสอนและการวิจัย (โปรดใส่เครื่องหมาย ✓ ในตัวชี้วัดและเป้าหมายภายใต้โครงการ ตอบได้มากกว่า 1)

- จำนวนนิสิตที่ลงฝึกงาน คน
- จำนวนรายวิชา/หลักสูตรที่มีการบูรณาการ วิชา ระบุรายชื่อวิชา
- จำนวนหนังสือ/ตำราที่ได้จากการดำเนินกิจกรรม เล่ม ระบุชื่อหนังสือ/ตำรา
- จำนวนหัวข้อวิทยานิพนธ์ที่ได้จากการดำเนินโครงการ หัวข้อ ระบุหัวข้อวิทยานิพนธ์
- โครงการที่ดำเนินการครั้งนี้เป็นโครงการบริการวิชาการที่ดำเนินการต่อเนื่องจากปี พ.ศ.
ระบุรายละเอียดกิจกรรมต่อเนื่องที่เกิดขึ้น
- ร้อยละความพึงพอใจจากผลกระทบและความคุ้มค่า ของการดำเนินโครงการ
- จำนวนโครงการวิจัยที่นำไปถ่ายทอด โครงการ ระบุชื่อโครงการวิจัย
- ร้อยละของปัญหาในชุมชนที่ลดลง
- ร้อยละของประชาชนที่นำความรู้ไปใช้ประโยชน์ในการแก้ไขปัญหา
- จำนวนกิจกรรมเชิงสาธารณะที่เกิดขึ้น กิจกรรม ระบุชื่อกิจกรรม
- รายได้ของชุมชนหรือสิ่งประดิษฐ์ที่เกิดจากการบริการวิชาการ บาท / ชิ้นงาน ระบุชื่อสิ่งประดิษฐ์
- โครงการมีผลกระทบในระดับประเทศในด้านใด (เช่นด้านสิ่งแวดล้อม,ด้านสุขภาพ,ด้านพลังงาน ฯลฯ)
.....
- จำนวนหน่วยงานหรือชุมชนที่นำผลการดำเนินงานไปใช้ให้เกิดประโยชน์ หน่วยงานหรือชุมชน
ระบุชื่อหน่วยงานหรือชุมชน

3.4.3 การประเมินผลสำเร็จและการบูรณาการทางบริการวิชาการ (โปรดใส่เครื่องหมาย ✓ ภายใต้การประเมินความสำเร็จและการบูรณาการบริการวิชาการ)

ด้านการเรียนการสอน

- ระดับความคิดเห็นของนิสิตที่มีต่อการบูรณาการด้านการเรียนการสอน
- อื่นๆ

ด้านการวิจัย

- จำนวนโจทย์วิจัย ที่ได้จากการดำเนินโครงการบริการวิชาการ ที่ยื่นเสนอขอรับงบประมาณ
โจทย์วิจัย ระบุชื่อโจทย์วิจัย

3.4.4 การติดตามผลการประเมินผลสำเร็จและการบูรณาการทางบริการวิชาการ

- นำเข้าที่ประชุมคณะกรรมการบริหารของคณะ เพื่อวางแผนปรับปรุงการบูรณาการด้านใด
 - ด้านผลิตบัณฑิต
 - ด้านการวิจัย
 - ด้านการบริการวิชาการแก่สังคม
 - ด้านการทำนุบำรุงศิลปวัฒนธรรม
- อื่นๆ

3.4.5 การนำผลประเมินไปพัฒนาและปรับปรุงการบูรณาการทางบริการวิชาการ

ด้านการเรียนการสอน

- จำนวนรายวิชา/หลักสูตรที่ได้รับการปรับปรุง วิชา ระบุรายวิชา
(ที่เกิดการนำผลการบูรณาการไปปรับปรุง)
- จำนวนรายวิชาที่เปิดใหม่ วิชา ระบุรายวิชา

4. ผู้รับผิดชอบ

- | | | |
|--------------------------|-----------------------|-----------|
| 4.1 หน่วยงานที่รับผิดชอบ | หน่วยวิจัย | |
| 4.2 ผู้รับผิดชอบ | รองคณบดีฝ่ายวิจัย | โทร. 6079 |
| 4.3 ผู้ประสานงาน | นางสาวอัญชิสา บุญसाใจ | โทร. 6079 |
| 4.4 ผู้รายงานผล | นางสาวอัญชิสา บุญसाใจ | โทร. 6079 |

5. หลักการและเหตุผล

คณะกรรมการฝ่ายวิจัย คณะทันตแพทยศาสตร์ มีบทบาทหน้าที่สำคัญคือ รับผิดชอบในการส่งเสริมบุคลากรและนิสิตภายในคณะฯ ให้ทำวิจัย สนับสนุนให้ความรู้กระบวนการต่างๆ ในงานวิจัยเพื่อผลิตงานวิจัยและนำผลงานวิจัยไปใช้ประโยชน์ ซึ่งในปัจจุบันงานวิจัยทุกเรื่องโดยเฉพาะงานวิจัยทางการแพทย์ วิทยาศาสตร์ สังคมศาสตร์ มนุษยศาสตร์ ฯลฯ จำเป็นต้องศึกษาในมนุษย์หรือสัตว์ทดลอง ดังนั้นเพื่อเป็นการปกป้องศักดิ์ศรี สิทธิ ความปลอดภัย ความเป็นอยู่ที่ดี และความมีมาตรฐานในการทำวิจัย ตลอดจนให้ความเคารพในความเป็นคน ของผู้เข้าร่วมในโครงการวิจัยหรืออาสาสมัคร ผู้วิจัยจึงจำเป็นต้องทราบข้อจรรยาบรรณ กฎหมาย ระเบียบปฏิบัติเกี่ยวกับการทำวิจัยในหน่วยงานที่จะดำเนินการวิจัยรวมถึงข้อกำหนดที่เป็นสากลโดยต้องมีจิตสำนึกมีคุณธรรมหรือจรรยาบรรณของนักวิจัยหรือการอบรมเรื่องจรรยาบรรณการวิจัยในคนและสัตว์ทดลอง สุดท้ายนักวิจัยต้องดำเนินการเพื่อขอการรับรองจรรยาบรรณฯ จากคณะกรรมการจรรยาบรรณการวิจัยในมนุษย์และสัตว์ทดลองของมหาวิทยาลัยนเรศวร ในการนี้คณะทันตแพทยศาสตร์ตระหนักถึงความสำคัญในเรื่องดังกล่าว จึงจัดได้โครงการฝึกอบรมเชิงปฏิบัติการเรื่องแนวทางการขอรับรองจรรยาบรรณในมนุษย์และในสัตว์ทดลองขึ้น

6. วัตถุประสงค์

- 6.1 เพื่อตอบสนองยุทธศาสตร์การวิจัย มหาวิทยาลัยนเรศวรในการก้าวสู่การเป็นมหาวิทยาลัยวิจัย
- 6.2 เพื่อให้ความรู้แก่บุคลากรและนิสิตคณะทันตแพทยศาสตร์ถึงความสำคัญของจรรยาบรรณการวิจัยในมนุษย์และในสัตว์ทดลอง
- 6.3 บุคลากรและนิสิตคณะทันตแพทยศาสตร์มีความรู้ความเข้าใจในขั้นตอนการขอรับรองจรรยาบรรณการวิจัยในมนุษย์และในสัตว์ทดลอง

7. เป้าหมายของโครงการ

7.1 เป้าหมายการดำเนินงาน

เป้าหมาย	จำนวน	หน่วยนับ
นิสิตชั้นปีที่ 5	70	คน
อาจารย์/เจ้าหน้าที่	20	คน
จำนวนผู้เข้าร่วมโครงการจำนวนทั้งสิ้น	90	คน

7.2 กิจกรรม/เนื้อหาที่จะดำเนินการ

- 1) การบรรยายโดยวิทยากรผู้เชี่ยวชาญทางด้านจริยธรรมในมนุษย์/สัตว์ทดลองและแลกเปลี่ยนความคิดเห็น
- 2) แบ่งกลุ่ม/เสนอการขอรับรองจริยธรรมในมนุษย์และในสัตว์ทดลอง

8. งบประมาณดำเนินการ

- รายได้ 0 บาท
- แผ่นดิน 3,600 บาท

แหล่งงบประมาณ : งบประมาณแผ่นดิน ประจำปีงบประมาณ พ.ศ. 2559

รายละเอียดค่าใช้จ่าย

ลำดับ	รายการ	แผ่นดิน	รายได้
1	ค่าตอบแทนวิทยากร (6 ชม. x 600 บาท)	3,600	-
	รวม	3,600	-
	รวมทั้งสิ้น	3,600	

9. ขั้นตอนและแผนการดำเนินงาน (PDCA)

กิจกรรม	ปีงบประมาณ พ.ศ. 2559											
	ต.ค.	พ.ย.	ธ.ค.	ม.ค.	ก.พ.	มี.ค.	เม.ย.	พ.ค.	มิ.ย.	ก.ค.	ส.ค.	ก.ย.
ขั้นวางแผนงาน (P) 1.วางแผนการจัดโครงการ 2.ประชุมเตรียมงาน		↔										
ขั้นดำเนินการ (D) 1. ขออนุมัติโครงการ 2. ประชาสัมพันธ์โครงการ 3. ดำเนินโครงการ			↔			↔						
ขั้นสรุปและประเมินผล (C) 1. วิเคราะห์ข้อมูลเพื่อประเมินผล 2. จัดทำสรุปโครงการ								↔				
ขั้นปรับปรุงตามผลการประเมิน (A) ... 1. นำผลการประเมิน เข้าที่ประชุม คณะกรรมการประจำคณะ 2. เพิ่มข้อปรับปรุงในแผนปฏิบัติการ ปีงบประมาณ 2560										↔		

10. วัน เวลา และสถานที่ในการดำเนินการ

- 1) วัน เวลา ในการจัดกิจกรรม วันที่ 29 มีนาคม 2559
- 2) สถานที่จัดกิจกรรม คณะทันตแพทยศาสตร์ มหาวิทยาลัยนเรศวร

11. ผลที่คาดว่าจะได้รับ

- 1) บุคลากรและนิสิตคณะทันตแพทยศาสตร์มีความรู้และความเข้าใจในการเขียนขอรับรองจริยธรรมในมนุษย์และในสัตว์ทดลองอย่างถูกต้องตามเกณฑ์ที่มหาวิทยาลัยกำหนด
- 2) บุคลากรและนิสิตคณะทันตแพทยศาสตร์สามารถดำเนินการวิจัยตามแผนที่กำหนดไว้ได้โดยไม่เกิดความล่าช้าในการขอรับรองจริยธรรมในมนุษย์และในสัตว์ทดลอง

12. ตัวชี้วัดความสำเร็จโครงการ (KPI)

ปริมาณ	คุณภาพ	เวลา	ต้นทุน
มีผู้เข้าร่วมโครงการอย่างน้อยร้อยละ 70 ของเป้าหมายที่ระบุในโครงการ	ผู้เข้าร่วมกิจกรรมมีความพอใจในระดับดี	ดำเนินโครงการเสร็จสิ้นภายในเวลาที่กำหนด	ใช้งบประมาณในการดำเนินโครงการไม่เกินที่แผนกำหนดไว้

13. ตัวชี้วัดประกอบการประกันคุณภาพตามเกณฑ์มาตรฐาน

- ก.พ.ร. ตัวชี้วัดที่.....
 สมศ. ตัวชี้วัดที่.....
 สกอ. ตัวชี้วัดที่.....2.1.....
 สงป. ตัวชี้วัดที่.....

14. การติดตามและประเมินผลโครงการ

- 1) ดำเนินการรวบรวมข้อมูลจากแบบสอบถามหลังเสร็จสิ้นโครงการฯ โดยผู้เข้าร่วมโครงการเป็นผู้ตอบแบบสอบถาม

โครงการตามแผนปฏิบัติการประจำปีงบประมาณ พ.ศ. 2559 มหาวิทยาลัยนเรศวร
หน่วยงาน คณะทันตแพทยศาสตร์

1. รหัสโครงการ ทพ.0706/59

ชื่อโครงการ โครงการประชุมวิชาการนิทรรศการนเรศวรวิจัย คณะทันตแพทยศาสตร์

2. ความสอดคล้องกับพันธกิจ

- | | |
|---|---|
| <input type="checkbox"/> การผลิตบัณฑิต | <input checked="" type="checkbox"/> การวิจัย |
| <input type="checkbox"/> การบริการวิชาการแก่สังคม | <input type="checkbox"/> การทำนุบำรุงศิลปวัฒนธรรม |
| <input type="checkbox"/> การบริหารจัดการ | |

3. ความสอดคล้องกับประเด็นยุทธศาสตร์

3.1 ประเด็นยุทธศาสตร์มหาวิทยาลัย

- เป็นเลิศทางการวิจัย (กลยุทธ์ที่.....1.1.....มาตรการ.....1.1.2.....)
- ผลิตบัณฑิตมีคุณภาพ ทำงานได้รับค่าตอบแทนสูง (กลยุทธ์ที่.....มาตรการ.....)
- ความสัมพันธ์กับศิษย์เก่าอย่างเข้มแข็งและยั่งยืน (กลยุทธ์ที่.....มาตรการ.....)
- ระบบบริหารในหลักธรรมาภิบาลและโปร่งใสตรวจสอบได้ (กลยุทธ์ที่.....4.1....มาตรการ.....4.1.4....)

3.2 ประเด็นยุทธศาสตร์ของคณะ/หน่วยงาน

- ประเด็นยุทธศาสตร์ที่ 8 กลยุทธ์ที่ 3 มาตรการที่ 8.3.4

3.3 อัตลักษณ์นิสิต 5 ก

- มี ไม่มี

ประเภทอัตลักษณ์	ตัวชี้วัด
<input type="checkbox"/> เก่งงาน	<input type="checkbox"/> ความสามารถในการนำความรู้ไปประยุกต์ใช้ในการประกอบวิชาชีพอย่างสร้างสรรค์ <input type="checkbox"/> มีความรับผิดชอบ กล้าหาญ เสียสละ อดทน ขยันหมั่นเพียร มุ่งมั่นสู่ความสำเร็จ <input type="checkbox"/> มีความสามารถในการใช้ภาษาไทย ภาษาอังกฤษ และเทคโนโลยีสารสนเทศได้เป็นอย่างดี <input type="checkbox"/> มีจรรยาบรรณในวิชาชีพ
<input type="checkbox"/> เก่งคน	<input type="checkbox"/> มีมนุษยสัมพันธ์ทั้งการพูด และการวางตัว <input type="checkbox"/> มีจิตสาธารณะ <input type="checkbox"/> มีความสามารถทำงานที่เป็นทีม <input type="checkbox"/> มีความเข้าใจตนเองและผู้อื่น
<input type="checkbox"/> เก่งคิด	<input type="checkbox"/> มีความคิดริเริ่มสร้างสรรค์ <input type="checkbox"/> ใฝ่เรียนรู้ <input type="checkbox"/> ทศนคติเชิงบวก <input type="checkbox"/> ผลงานนวัตกรรม
<input type="checkbox"/> เก่งครองชีวิต	<input type="checkbox"/> มีพฤติกรรมที่ดีในการเรียน <input type="checkbox"/> มีพฤติกรรมที่ดีในการใช้ชีวิต (ปลอดอบายมุข)
<input type="checkbox"/> เก่งพิชิตปัญหา	<input type="checkbox"/> มีความสามารถในการแก้ปัญหาส่วนตัว <input type="checkbox"/> มีความสามารถในการแก้ปัญหาการงาน

3.4 บริการวิชาการ

มี

ไม่มี

3.4.1 เป้าหมายตัวชี้วัด

เป้าหมายตัวบ่งชี้	เชิงปริมาณ	เชิงคุณภาพ	เชิงเวลา	เชิงต้นทุน
ผลลัพธ์	ร้อยละผู้เข้ารับบริการที่มีความรู้เพิ่มขึ้นจากการรับบริการ	ร้อยละความพึงพอใจของผู้รับบริการ/หน่วยงาน/องค์กรที่รับบริการวิชาการและวิชาชีพต่อประโยชน์จากการบริการ.....	-	-
ผลผลิต	จำนวนกิจกรรมบริการวิชาการ แก่งสังคม..... กิจกรรม จำนวนการให้บริการรวมทุก ครั้ง (กรณีของ รพ.)/จำนวน ให้บริการชั้นสูตรพลศึกษาครั้ง จำนวนผู้เข้ารับบริการ/ผู้เข้าร่วม กิจกรรม.....คน	ร้อยละความพึงพอใจของผู้รับบริการ ในกระบวนการให้บริการ	ร้อยละของงาน บริการวิชาการที่ แล้วเสร็จภายใน ระยะเวลาที่กำหนด	ต้นทุน/ค่าใช้จ่ายของ การบริการวิชาการ ตามงบประมาณที่ ได้รับจัดสรร.....บาท

3.4.2 การบูรณาการโครงการบริการวิชาการแก่งสังคม เข้ากับการเรียนการสอนและการวิจัย (โปรดใส่เครื่องหมาย ✓ ใน
ตัวชี้วัดและเป้าหมายภายใต้โครงการ ตอบได้มากกว่า 1)

- จำนวนนิสิตที่ลงฝึกงาน คน
- จำนวนรายวิชา/หลักสูตรที่มีการบูรณาการ วิชา ระบุรายชื่อวิชา
- จำนวนหนังสือ/ตำราที่ได้จากการดำเนินกิจกรรม เล่ม ระบุชื่อหนังสือ/ตำรา
- จำนวนหัวข้อวิทยานิพนธ์ที่ได้จากการดำเนินโครงการ หัวข้อ ระบุหัวข้อวิทยานิพนธ์
- โครงการที่ดำเนินการครั้งนี้เป็นโครงการบริการวิชาการที่ดำเนินการต่อเนื่องจากปี พ.ศ.
ระบุรายละเอียดกิจกรรมต่อเนื่องที่เกิดขึ้น
- ร้อยละความพึงพอใจจากผลกระทบและความคุ้มค่า ของการดำเนินโครงการ
- จำนวนโครงการวิจัยที่นำไปถ่ายทอด โครงการ ระบุชื่อโครงการวิจัย
- ร้อยละของปัญหาในชุมชนที่ลดลง
- ร้อยละของประชาชนที่นำความรู้ไปใช้ประโยชน์ในการแก้ไขปัญหา
- จำนวนกิจกรรมเชิงสาธารณะที่เกิดขึ้น กิจกรรม ระบุชื่อกิจกรรม
- รายได้ของชุมชนหรือสิ่งประดิษฐ์ที่เกิดจากการบริการวิชาการ บาท / ชิ้นงาน ระบุชื่อสิ่งประดิษฐ์
.....
- โครงการมีผลกระทบในระดับประเทศในด้านใด (เช่นด้านสิ่งแวดล้อม,ด้านสุขภาพ,ด้านพลังงาน ฯลฯ)
.....
- จำนวนหน่วยงานหรือชุมชนที่นำผลการดำเนินงานไปใช้ให้เกิดประโยชน์ หน่วยงานหรือชุมชน
ระบุชื่อหน่วยงานหรือชุมชน

3.4.3 การประเมินผลสำเร็จและการบูรณาการทางบริการวิชาการ (โปรดใส่เครื่องหมาย ✓ ภายใต้การประเมินความสำเร็จ
และการบูรณาการบริการวิชาการ)

ด้านการเรียนการสอน

- ระดับความคิดเห็นของนิสิตที่มีต่อการบูรณาการด้านการเรียนการสอน
- อื่นๆ

ด้านการวิจัย

- จำนวนโจทย์วิจัย ที่ได้จากการดำเนินโครงการบริการวิชาการ ที่ยื่นเสนอขอรับงบประมาณ
โจทย์วิจัย ระบุชื่อโจทย์วิจัย

3.4.4 การติดตามผลการประเมินผลสำเร็จและการบูรณาการทางบริการวิชาการ

- นำเข้าที่ประชุมคณะกรรมการบริหารของคณะ เพื่อวางแผนปรับปรุงการบูรณาการด้านใด
 - ด้านผลิตบัณฑิต
 - ด้านการวิจัย
 - ด้านการบริการวิชาการแก่สังคม
 - ด้านการทำนุบำรุงศิลปวัฒนธรรม
- อื่นๆ

3.4.5 การนำผลประเมินไปพัฒนาและปรับปรุงการบูรณาการทางบริการวิชาการ

ด้านการเรียนการสอน

- จำนวนรายวิชา/หลักสูตรที่ได้รับการปรับปรุง วิชา ระบุรายวิชา
(ที่เกิดการนำผลการบูรณาการไปปรับปรุง)
- จำนวนรายวิชาที่เปิดใหม่ วิชา ระบุรายวิชา

4. ผู้รับผิดชอบ

- | | | |
|--------------------------|-----------------------|-----------|
| 4.1 หน่วยงานที่รับผิดชอบ | หน่วยวิจัย | |
| 4.2 ผู้รับผิดชอบ | รองคณบดีฝ่ายวิจัย | โทร. 6079 |
| 4.3 ผู้ประสานงาน | นางสาวอัญชิสา บุญसाใจ | โทร. 6079 |
| 4.4 ผู้รายงานผล | นางสาวอัญชิสา บุญसाใจ | โทร. 6079 |

5. หลักการและเหตุผล

การวิจัยเป็นกลไกที่สำคัญต่อการพัฒนาประเทศ ซึ่งเป็นหนทางนำไปสู่การสร้างและพัฒนาทรัพยากรบุคคลที่มีความเชี่ยวชาญสูง และเป็นสิ่งสำคัญที่จะนำไปสู่การได้มาซึ่งองค์ความรู้ใหม่และเทคโนโลยีใหม่ หนึ่งในยุทธศาสตร์ด้านการวิจัยของคณะทันตแพทยศาสตร์ คือ ผลิตผลงานวิจัยที่มีคุณภาพและได้รับการเผยแพร่ตลอดจนการนำไปใช้อย่างเป็นรูปธรรม ซึ่งนโยบายด้านการวิจัยของคณะทันตแพทยศาสตร์ คือ จัดระบบบริหารจัดการงานวิจัยและงานสร้างสรรค์ให้สอดคล้องกับยุทธศาสตร์ของชาติและมหาวิทยาลัย รวมทั้งผลิตผลงานวิจัยที่มีคุณภาพ ได้รับการเผยแพร่และมีการนำไปใช้อย่างเป็นรูปธรรม คณะฯ เล็งเห็นความสำคัญ จึงได้จัดประชุมวิชาการนิตรรศการนเรศวรวิจัย คณะทันตแพทยศาสตร์

6. วัตถุประสงค์

- 6.1 เพื่อตอบสนองยุทธศาสตร์การวิจัย มหาวิทยาลัยนเรศวรในการก้าวสู่การเป็นมหาวิทยาลัยวิจัย
- 6.2 เพื่อให้เกิดการแลกเปลี่ยนความรู้ ประสบการณ์ทางด้านการวิจัยและนำไปประยุกต์ใช้ได้จริง
- 6.3 เพื่อกระตุ้นให้เกิดการพัฒนาผลงานวิจัย ตลอดจนพัฒนาองค์ความรู้เพื่อต่อยอดงานวิจัยอันนำมาซึ่งนวัตกรรมใหม่ต่อไป
- 6.4 เพื่อสร้างเครือข่ายการวิจัยระหว่างคณะในมหาวิทยาลัยนเรศวร

7. เป้าหมายของโครงการ

7.1 เป้าหมายการดำเนินงาน

เป้าหมาย	จำนวน	หน่วยนับ
อาจารย์/เจ้าหน้าที่	50	คน
นิสิตชั้นปีที่ 6	70	คน
จำนวนผู้เข้าร่วมโครงการจำนวนทั้งสิ้น	120	คน

7.2 กิจกรรม/เนื้อหาที่จะดำเนินการ

- 1) เป็นการจัดนิทรรศการแสดงผลงานวิจัยของบุคลากรหรือนิสิต คณะทันตแพทยศาสตร์ มหาวิทยาลัยนเรศวร

8. งบประมาณดำเนินการ

- รายได้ 0 บาท
 แผ่นดิน 2,000 บาท

แหล่งงบประมาณ : งบประมาณแผ่นดิน ประจำปีงบประมาณ พ.ศ. 2559

รายละเอียดค่าใช้จ่าย

ลำดับ	รายการ	แผ่นดิน	รายได้
1	ค่าวัสดุโฆษณาและเผยแพร่ (โปสเตอร์)	2,000	-
	รวม	2,000	-
	รวมทั้งสิ้น	2,000	-

9. ขั้นตอนและแผนการดำเนินงาน (PDCA)

กิจกรรม	ปีงบประมาณ พ.ศ. 2559											
	ต.ค.	พ.ย.	ธ.ค.	ม.ค.	ก.พ.	มี.ค.	เม.ย.	พ.ค.	มิ.ย.	ก.ค.	ส.ค.	ก.ย.
ขั้นวางแผนงาน (P) 1.วางแผนการจัดโครงการ 2.ประชุมเตรียมงาน								↔				
ขั้นดำเนินการ (D) 1. ขออนุมัติโครงการ 2. ประชาสัมพันธ์โครงการ 3. ดำเนินโครงการ									↔			
ขั้นสรุปและประเมินผล (C) 1. วิเคราะห์ข้อมูลเพื่อประเมินผล 2. จัดทำสรุปโครงการ											↔	
ขั้นปรับปรุงตามผลการประเมิน (A) ... 1. นำผลการประเมิน เข้าที่ประชุม คณะกรรมการการประจำคณะ 2. เพิ่มข้อปรับปรุงในแผนปฏิบัติการ ปีงบประมาณ 2560											↔	

10. วัน เวลา และสถานที่ในการดำเนินการ

- 1) วัน เวลา ในการจัดกิจกรรม วันที่ 27 – 28 กรกฎาคม 2559
 2) สถานที่จัดกิจกรรม มหาวิทยาลัยนเรศวร

11. ผลที่คาดว่าจะได้รับ

- 1) บุคลากรและนิสิตคณะทันตแพทยศาสตร์ ได้แลกเปลี่ยนความรู้และทักษะด้านการวิจัย
 2) บุคลากรและนิสิตคณะทันตแพทยศาสตร์ ได้ฝึกฝนและเพิ่มพูนทักษะในการนำเสนอผลงานวิจัยในรูปแบบต่างๆ ต่อสาธารณชน
 3) เป็นการสร้างวัฒนธรรมด้านการวิจัยแก่อาจารย์และบุคลากรของคณะฯ
 4) ได้สร้างเครือข่ายการวิจัยระหว่างคณะในมหาวิทยาลัยนเรศวรและภายนอกมหาวิทยาลัย

12. ตัวชี้วัดความสำเร็จโครงการ (KPI)

ปริมาณ	คุณภาพ	เวลา	ต้นทุน
ผลงานวิจัยนำเสนออย่างน้อย 3 ผลงาน	-	ดำเนินการเสร็จภายในระยะเวลาที่กำหนด	ใช้งบประมาณในการดำเนินกิจกรรมไม่เกินที่แผนกำหนด

13. ตัวชี้วัดประกอบการประกันคุณภาพตามเกณฑ์มาตรฐาน

ก.พ.ร. ตัวชี้วัดที่.....

สมศ. ตัวชี้วัดที่.....

สกอ. ตัวชี้วัดที่.....2.1.....

สงป. ตัวชี้วัดที่.....

14. การติดตามและประเมินผลโครงการ

- 1) ดำเนินการรวบรวมข้อมูลจากการแจกแบบสอบถามระหว่างการจัดโครงการฯ โดยผู้เข้าร่วมชมโครงการฯ

โครงการตามแผนปฏิบัติการประจำปีงบประมาณ พ.ศ. 2559 มหาวิทยาลัยนเรศวร
หน่วยงาน คณะทันตแพทยศาสตร์

1. รหัสโครงการ ทพ.0801/59

ชื่อโครงการ โครงการสัมมนาเชิงวิชาการ "โครงร่างงานวิจัยของนิสิตทันตแพทย์ ชั้นปีที่ 5"

2. ความสอดคล้องกับพันธกิจ

- | | |
|---|---|
| <input checked="" type="checkbox"/> การผลิตบัณฑิต | <input checked="" type="checkbox"/> การวิจัย |
| <input type="checkbox"/> การบริการวิชาการแก่สังคม | <input type="checkbox"/> การทำนุบำรุงศิลปวัฒนธรรม |
| <input type="checkbox"/> บริหารจัดการ | |

3. ความสอดคล้องกับประเด็นยุทธศาสตร์

3.1 ประเด็นยุทธศาสตร์มหาวิทยาลัย

- เป็นเลิศทางการวิจัย (กลยุทธ์ที่....1.1....มาตรการ....1.1.2)
- ผลิตบัณฑิตมีคุณภาพ ทำงานได้รับค่าตอบแทนสูง (กลยุทธ์ที่.....2.1....มาตรการ....2.1.1....มาตรการ....2.1.3
กลยุทธ์ที่....2.4....มาตรการ....2.4.2)
- ความสัมพันธ์กับศิษย์เก่าอย่างเข้มแข็งและยั่งยืน (กลยุทธ์ที่.....มาตรการ.....)
- ระบบบริหารในหลักธรรมาภิบาลและโปร่งใสตรวจสอบได้ (กลยุทธ์ที่ มาตรการ

3.2 ประเด็นยุทธศาสตร์ของคณะ/หน่วยงาน

- | | | |
|--|--------------------|--------------|
| <input checked="" type="checkbox"/> ประเด็นยุทธศาสตร์ที่ 1 | กลยุทธ์ที่ 2 | มาตรการที่ - |
| <input checked="" type="checkbox"/> ประเด็นยุทธศาสตร์ที่ 7 | กลยุทธ์ที่ 1, 2 | มาตรการที่ - |
| <input checked="" type="checkbox"/> ประเด็นยุทธศาสตร์ที่ 8 | กลยุทธ์ที่ 1, 2, 4 | มาตรการที่ - |

3.3 อัตลักษณ์นิสิต 5 ก

- มี ไม่มี

ประเภทอัตลักษณ์	ตัวชี้วัด
<input checked="" type="checkbox"/> เก่งงาน	<input type="checkbox"/> ความสามารถในการนำความรู้ไปประยุกต์ใช้ในการประกอบวิชาชีพอย่างสร้างสรรค์ <input checked="" type="checkbox"/> มีความรับผิดชอบ กล้าหาญ เสียสละ อดทน ขยันหมั่นเพียร มุ่งมั่นสู่ความสำเร็จ <input checked="" type="checkbox"/> มีความสามารถในการใช้ภาษาไทย ภาษาอังกฤษ และเทคโนโลยีสารสนเทศได้เป็นอย่างดี <input type="checkbox"/> มีจรรยาบรรณในวิชาชีพ
<input checked="" type="checkbox"/> เก่งคน	<input checked="" type="checkbox"/> มีมนุษยสัมพันธ์ทั้งการพูด และการวางตัว <input type="checkbox"/> มีจิตสาธารณะ <input checked="" type="checkbox"/> มีความสามารถทำงานที่เป็นทีม <input type="checkbox"/> มีความเข้าใจตนเองและผู้อื่น
<input checked="" type="checkbox"/> เก่งคิด	<input checked="" type="checkbox"/> มีความคิดริเริ่มสร้างสรรค์ <input checked="" type="checkbox"/> ใฝ่เรียนรู้ <input type="checkbox"/> ทักษะคิดเชิงบวก <input type="checkbox"/> ผลงานนวัตกรรม
<input checked="" type="checkbox"/> เก่งครองชีวิต	<input checked="" type="checkbox"/> มีพฤติกรรมที่ดีในการเรียน <input type="checkbox"/> มีพฤติกรรมที่ดีในการใช้ชีวิต (ปลอดอบายมุข)
<input checked="" type="checkbox"/> เก่งพิชิตปัญหา	<input type="checkbox"/> มีความสามารถในการแก้ปัญหาส่วนตัว <input checked="" type="checkbox"/> มีความสามารถในการแก้ปัญหาการงาน

3.4 บริการวิชาการ

มี

ไม่มี

3.4.1 เป้าหมายตัวชี้วัด

เป้าหมายตัวบ่งชี้	เชิงปริมาณ	เชิงคุณภาพ	เชิงเวลา	เชิงต้นทุน
ผลลัพธ์	ร้อยละผู้เข้ารับบริการที่มีความรู้เพิ่มขึ้นจากการรับบริการ	ร้อยละความพึงพอใจของผู้รับบริการ/หน่วยงาน/องค์กรที่รับบริการวิชาการและวิชาชีพต่อประโยชน์จากการบริการ.....	-	-
ผลผลิต	จำนวนกิจกรรมบริการวิชาการ แก่งสังคม..... กิจกรรม จำนวนการให้บริการรวมทุก ครั้ง (กรณีของ รพ.)/จำนวน ให้บริการชั้นสูตรพลศึกษาครั้ง จำนวนผู้เข้ารับบริการ/ผู้เข้าร่วม กิจกรรม.....คน	ร้อยละความพึงพอใจของผู้รับบริการ ในกระบวนการให้บริการ	ร้อยละของงาน บริการวิชาการที่ แล้วเสร็จภายใน ระยะเวลาที่กำหนด	ต้นทุน/ค่าใช้จ่ายของ การบริการวิชาการ ตามงบประมาณที่ ได้รับจัดสรร.....บาท

3.4.2 การบูรณาการโครงการบริการวิชาการแก่งสังคม เข้ากับการเรียนการสอนและการวิจัย (โปรดใส่เครื่องหมาย ✓ ในตัวชี้วัดและเป้าหมายภายใต้โครงการ ตอบได้มากกว่า 1)

- จำนวนนิสิตที่ลงฝึกงาน
- จำนวนรายวิชา/หลักสูตรที่มีการบูรณาการ วิชา ระบุรายชื่อวิชา
- จำนวนหนังสือ/ตำราที่ได้จากการดำเนินกิจกรรม เล่ม ระบุชื่อหนังสือ/ตำรา
- จำนวนหัวข้อวิทยานิพนธ์ที่ได้จากการดำเนินโครงการ หัวข้อ ระบุหัวข้อวิทยานิพนธ์
- โครงการที่ดำเนินการครั้งนี้เป็นโครงการบริการวิชาการที่ดำเนินการต่อเนื่องจากปี พ.ศ.
ระบุรายละเอียดกิจกรรมต่อเนื่องที่เกิดขึ้น
- ร้อยละความพึงพอใจจากผลกระทบและความคุ้มค่า ของการดำเนินโครงการ
- จำนวนโครงการวิจัยที่นำไปถ่ายทอด โครงการ ระบุชื่อโครงการวิจัย
- ร้อยละของปัญหาในชุมชนที่ลดลง
- ร้อยละของประชาชนที่นำความรู้ไปใช้ประโยชน์ในการแก้ไขปัญหา
- จำนวนกิจกรรมเชิงสาธารณะที่เกิดขึ้น กิจกรรม ระบุชื่อกิจกรรม
- รายได้ของชุมชนหรือสิ่งประดิษฐ์ที่เกิดจากการบริการวิชาการ บาท / ชิ้นงาน ระบุชื่อสิ่งประดิษฐ์
- โครงการมีผลกระทบในระดับประเทศในด้านใด (เช่นด้านสิ่งแวดล้อม,ด้านสุขภาพ,ด้านพลังงาน ฯลฯ)
.....
- จำนวนหน่วยงานหรือชุมชนที่นำผลการดำเนินงานไปใช้ให้เกิดประโยชน์ หน่วยงานหรือชุมชน
ระบุชื่อหน่วยงานหรือชุมชน

3.4.3 การประเมินผลสำเร็จและการบูรณาการทางบริการวิชาการ (โปรดใส่เครื่องหมาย ✓ ภายใต้การประเมินความสำเร็จและการบูรณาการบริการวิชาการ)

ด้านการเรียนการสอน

- ระดับความคิดเห็นของนิสิตที่มีต่อการบูรณาการด้านการเรียนการสอน
- อื่นๆ

ด้านการวิจัย

- จำนวนวิทยุวิจัย ที่ได้จากการดำเนินโครงการบริการวิชาการ ที่ยื่นเสนอขอรับงบประมาณ วิทยุ
วิจัย
ระบุชื่อวิทยุวิจัย

3.4.4 การติดตามผลการประเมินผลสำเร็จและการบูรณาการทางบริการวิชาการ

- นำเข้าที่ประชุมคณะกรรมการบริหารของคณะ เพื่อวางแผนปรับปรุงการบูรณาการด้านใด
 - ด้านผลิตบัณฑิต
 - ด้านการวิจัย
 - ด้านการบริการวิชาการแก่สังคม
 - ด้านการทำนุบำรุงศิลปวัฒนธรรม
- อื่นๆ

3.4.5 การนำผลประเมินไปพัฒนาและปรับปรุงการบูรณาการทางบริการวิชาการ

ด้านการเรียนการสอน

- จำนวนรายวิชา/หลักสูตรที่ได้รับการปรับปรุง วิชา ระบุรายวิชา (ที่เกิดการนำผลการบูรณาการไปปรับปรุง)
- จำนวนรายวิชาที่เปิดใหม่ วิชา ระบุรายวิชา

4. ผู้รับผิดชอบ

- 4.1 หน่วยงานที่รับผิดชอบ ภาควิชาชีววิทยาช่องปาก
- 4.2 ผู้รับผิดชอบ อ.ดร.จันทร์ทิภา จบศรี โทร. 6066
- 4.3 ผู้ประสานงาน อ.ทพ.วราวุธ โชติประกายเกียรติ โทร. 6066
- 4.4 ผู้รายงานผล อ.ดร.จันทร์ทิภา จบศรี โทร. 6066

5. หลักการและเหตุผล

การนำเสนอโครงงานวิจัยของนิสิตทันตแพทย์ ชั้นปีที่ 5 เป็นกระบวนการสำคัญกระบวนการหนึ่งที่ช่วยสนับสนุนการเรียนรู้ด้วยตนเองของนิสิต ทำให้เกิดความคิดริเริ่มสร้างสรรค์ รู้จักพิจารณาแก้ไขปัญหาอย่างมีเหตุผลและมุ่งสู่การเป็นบัณฑิตที่มีคุณภาพ นอกจากนี้ยังเป็นการฝึกให้นิสิตสามารถถ่ายทอดรายละเอียดของโครงงานวิจัยไปสู่ผู้ฟังได้โดยตรง เกิดการสื่อสารแบบสองทาง มีการแลกเปลี่ยนประสบการณ์และความรู้ด้านการสร้างสรรค์งานวิจัยระหว่างนิสิตทันตแพทย์ รวมทั้งกับคณาจารย์ผู้มีประสบการณ์ทางด้านงานวิจัย ซึ่งสอดคล้องกับมหาวิทยาลัยที่มีนโยบายจะพัฒนาเป็นมหาวิทยาลัยแห่งการวิจัยในอนาคต

6. วัตถุประสงค์

- 6.1 เพื่อเป็นการส่งเสริมให้นิสิตรู้จักสร้างสรรค์งานวิจัย และส่งเสริมให้เกิดวัฒนธรรมในด้านการวิจัยของคณะฯ
- 6.2 เพื่อให้เกิดการแลกเปลี่ยนความรู้ ข้อมูลและประสบการณ์ด้านการวิจัยระหว่างนิสิต อาจารย์และบุคลากร
- 6.3 เพื่อเป็นการเตรียมความพร้อมให้แก่นิสิตในการสร้างสรรค์งานวิจัยในระดับชาติต่อไป

7. เป้าหมายของโครงการ

7.1 เป้าหมายการดำเนินงาน

เป้าหมาย	จำนวน	หน่วยนับ
นิสิต	79	คน
อาจารย์/บุคลากร	60	คน
จำนวนผู้เข้าร่วมโครงการจำนวนทั้งสิ้น	139	คน

7.2 กิจกรรม/เนื้อหาที่จะดำเนินการ

- 1) การบรรยายสัมมนา นำเสนอโครงงานวิจัยโดยนิสิตทันตแพทย์ ชั้นปีที่ 5
- 2) การซักถามและแลกเปลี่ยนความรู้และความคิดเห็นระหว่างนิสิตผู้นำเสนองาน นิสิตผู้เข้าร่วมประชุม และคณาจารย์

8. งบประมาณดำเนินการ

- รายได้ 0 บาท
 แผ่นดิน 15,000 บาท

แหล่งงบประมาณ เงินงบประมาณแผ่นดิน ประจำปีงบประมาณ พ.ศ. 2559

รายละเอียดค่าใช้จ่าย

ลำดับ	รายการ	แผ่นดิน	รายได้
1	ค่าอาหารกลางวันของอาจารย์และบุคลากร	15,000	-
	รวม	15,000	-

9. ขั้นตอนและแผนการดำเนินงาน (PDCA)

กิจกรรม	ปีงบประมาณ พ.ศ. 2559											
	ต.ค.	พ.ย.	ธ.ค.	ม.ค.	ก.พ.	มี.ค.	เม.ย.	พ.ค.	มิ.ย.	ก.ค.	ส.ค.	ก.ย.
ขั้นวางแผนงาน (P).....												
1. ขออนุมัติโครงการ			↔									
2. ประชุมคณะกรรมการ				↔								
ขั้นดำเนินการ (D).....												
1. เตรียมงาน ติดต่อประสานงาน							↔					
2. จัดการประชุม								↔				
ขั้นสรุปและประเมินผล (C).....												
1. สรุปผลการดำเนินงานและประเมินผล									↔			
ขั้นปรับปรุงตามผลการประเมิน(A).....												
1. วิเคราะห์ผลการดำเนินงาน											↔	

10. วัน เวลา และสถานที่ในการดำเนินการ

- 1) วัน เวลา ในการจัดกิจกรรม เดือนพฤษภาคม 2559
 2) สถานที่จัดกิจกรรม คณะทันตแพทยศาสตร์ มหาวิทยาลัยนเรศวร

11. ผลที่คาดว่าจะได้รับ

- 1) อาจารย์ นิสิต และบุคลากร ได้แลกเปลี่ยนความรู้และทักษะด้านการวิจัย
 2) อาจารย์และนิสิตได้ฝึกฝนและเพิ่มพูนทักษะในการนำเสนอโครงงานวิจัยในรูปแบบต่างๆ
 3) เป็นการสร้างวัฒนธรรมด้านการวิจัยแก่อาจารย์ นิสิต และบุคลากรของคณะฯ

12. ตัวชี้วัดความสำเร็จโครงการ (KPI)

ปริมาณ	คุณภาพ	เวลา	ต้นทุน
- นิสิตทุกกลุ่มมีโครงงานวิจัยและการนำเสนอโครงงานคิดเป็นร้อยละ 100 - มีผู้เข้าร่วมโครงการอย่างน้อยร้อยละ 80 ของเป้าหมาย - นิสิตทุกกลุ่มมีการเรียนรู้แลกเปลี่ยนด้านการวิจัยและอภิปรายร่วมกัน คิดเป็นร้อยละ 100	- มีโครงงานวิจัยที่หลากหลายจากทุกภาควิชา - อาจารย์ นิสิตและบุคลากรของคณะฯ มีระดับความพึงพอใจอยู่ในระดับมาก - อาจารย์ นิสิตและบุคลากรมีแนวทางในการวิจัยเพิ่มขึ้นในอนาคต	ดำเนินการเสร็จสิ้นภายในเวลาที่กำหนด	ใช้งบประมาณในการดำเนินโครงการไม่เกินแผนที่กำหนดไว้

13. ตัวชี้วัดประกอบการประกันคุณภาพตามเกณฑ์มาตรฐาน

ก.พ.ร. ตัวชี้วัดที่.....

สมศ. ตัวชี้วัดที่.....

สกอ. ตัวชี้วัดที่ 3.2 (ระดับหลักสูตร)

สงป. ตัวชี้วัดที่.....

14. การติดตามและประเมินผลโครงการ

- 1) แบบสอบถามภายหลังการประชุม ซึ่งผู้เข้าร่วมประชุมเป็นผู้ตอบในวันที่เข้าประชุม
- 2) เอกสารการให้คะแนนการนำเสนอโครงงานวิจัย

โครงการตามแผนปฏิบัติการประจำปีงบประมาณ พ.ศ. 2559 มหาวิทยาลัยนเรศวร
หน่วยงาน คณะทันตแพทยศาสตร์

1. รหัสโครงการ ทพ.0802/59

ชื่อโครงการ โครงการสัมมนาเชิงวิชาการ "ผลงานวิจัยของนิสิตทันตแพทย์ ชั้นปีที่ 6"

2. ความสอดคล้องกับพันธกิจ

- | | |
|---|---|
| <input checked="" type="checkbox"/> การผลิตบัณฑิต | <input checked="" type="checkbox"/> การวิจัย |
| <input type="checkbox"/> การบริการวิชาการแก่สังคม | <input type="checkbox"/> การทำนุบำรุงศิลปวัฒนธรรม |
| <input type="checkbox"/> บริหารจัดการ | |

3. ความสอดคล้องกับประเด็นยุทธศาสตร์

3.1 ประเด็นยุทธศาสตร์มหาวิทยาลัย

- เป็นเลิศทางการวิจัย (กลยุทธ์ที่...1.1...มาตรการ...1.1.2)
- ผลิตบัณฑิตมีคุณภาพ ทำงานได้รับค่าตอบแทนสูง (กลยุทธ์ที่.....2.1...มาตรการ....2.1.1...มาตรการ....2.1.3 กลยุทธ์ที่...2.4...มาตรการ.....2.4.2)
- ความสัมพันธ์กับศิษย์เก่าอย่างเข้มแข็งและยั่งยืน (กลยุทธ์ที่.....มาตรการ.....)
- ระบบบริหารในหลักธรรมาภิบาลและโปร่งใสตรวจสอบได้ (กลยุทธ์ที่ มาตรการ

3.2 ประเด็นยุทธศาสตร์ของคณะ/หน่วยงาน

- | | | |
|--|--------------------|--------------|
| <input checked="" type="checkbox"/> ประเด็นยุทธศาสตร์ที่ 1 | กลยุทธ์ที่ 2 | มาตรการที่ - |
| <input checked="" type="checkbox"/> ประเด็นยุทธศาสตร์ที่ 7 | กลยุทธ์ที่ 1, 2, 3 | มาตรการที่ - |
| <input checked="" type="checkbox"/> ประเด็นยุทธศาสตร์ที่ 8 | กลยุทธ์ที่ 1, 2, 4 | มาตรการที่ - |

3.3 อัตลักษณ์นิสิต 5 ก

- มี ไม่มี

ประเภทอัตลักษณ์	ตัวชี้วัด
<input checked="" type="checkbox"/> เก่งงาน	<input type="checkbox"/> ความสามารถในการนำความรู้ไปประยุกต์ใช้ในการประกอบวิชาชีพอย่างสร้างสรรค์ <input checked="" type="checkbox"/> มีความรับผิดชอบ กล้าหาญ เสียสละ อดทน ขยันหมั่นเพียร มุ่งมั่นสู่ความสำเร็จ <input checked="" type="checkbox"/> มีความสามารถในการใช้ภาษาไทย ภาษาอังกฤษ และเทคโนโลยีสารสนเทศได้เป็นอย่างดี <input type="checkbox"/> มีจรรยาบรรณในวิชาชีพ
<input checked="" type="checkbox"/> เก่งคน	<input checked="" type="checkbox"/> มีมนุษยสัมพันธ์ทั้งการพูด และการวางตัว <input type="checkbox"/> มีจิตสาธารณะ <input checked="" type="checkbox"/> มีความสามารถทำงานที่เป็นทีม <input type="checkbox"/> มีความเข้าใจตนเองและผู้อื่น
<input checked="" type="checkbox"/> เก่งคิด	<input checked="" type="checkbox"/> มีความคิดริเริ่มสร้างสรรค์ <input checked="" type="checkbox"/> ใฝ่เรียนรู้ <input type="checkbox"/> ทักษะคิดเชิงบวก <input type="checkbox"/> ผลงานนวัตกรรม
<input checked="" type="checkbox"/> เก่งครองชีวิต	<input checked="" type="checkbox"/> มีพฤติกรรมที่ดีในการเรียน <input type="checkbox"/> มีพฤติกรรมที่ดีในการใช้ชีวิต (ปลอดอบายมุข)
<input checked="" type="checkbox"/> เก่งพิชิตปัญหา	<input type="checkbox"/> มีความสามารถในการแก้ปัญหาส่วนตัว <input checked="" type="checkbox"/> มีความสามารถในการแก้ปัญหาการงาน

3.4 บริการวิชาการ

มี

ไม่มี

3.4.1 เป้าหมายตัวชี้วัด

เป้าหมายตัวบ่งชี้	เชิงปริมาณ	เชิงคุณภาพ	เชิงเวลา	เชิงต้นทุน
ผลลัพธ์	ร้อยละผู้เข้ารับบริการที่มีความรู้เพิ่มขึ้นจากการรับบริการ	ร้อยละความพึงพอใจของผู้รับบริการ/หน่วยงาน/องค์กรที่รับบริการวิชาการและวิชาชีพต่อประโยชน์จากการบริการ.....	-	-
ผลผลิต	จำนวนกิจกรรมบริการวิชาการ แก่งสังคม..... กิจกรรม จำนวนการให้บริการรวมทุก ครั้ง (กรณีของ รพ.)/จำนวน ให้บริการชั้นสูตรพลึกศพครั้ง จำนวนผู้เข้ารับบริการ/ผู้เข้าร่วม กิจกรรม.....คน	ร้อยละความพึงพอใจของผู้รับบริการ ในกระบวนการให้บริการ	ร้อยละของงาน บริการวิชาการที่ แล้วเสร็จภายใน ระยะเวลาที่กำหนด	ต้นทุน/ค่าใช้จ่ายของ การบริการวิชาการ ตามงบประมาณที่ ได้รับจัดสรร.....บาท

3.4.2 การบูรณาการโครงการบริการวิชาการแก่งสังคม เข้ากับการเรียนการสอนและการวิจัย (โปรดใส่เครื่องหมาย ✓ ในตัวชี้วัดและเป้าหมายภายใต้โครงการ ตอบได้มากกว่า 1)

- จำนวนนิสิตที่ลงฝึกงาน
- จำนวนรายวิชา/หลักสูตรที่มีการบูรณาการ วิชา ระบุรายชื่อวิชา
- จำนวนหนังสือ/ตำราที่ได้จากการดำเนินกิจกรรม เล่ม ระบุชื่อหนังสือ/ตำรา
- จำนวนหัวข้อวิทยานิพนธ์ที่ได้จากการดำเนินโครงการ หัวข้อ ระบุหัวข้อวิทยานิพนธ์
- โครงการที่ดำเนินการครั้งนี้เป็นโครงการบริการวิชาการที่ดำเนินการต่อเนื่องจากปี พ.ศ.
ระบุรายละเอียดกิจกรรมต่อเนื่องที่เกิดขึ้น
- ร้อยละความพึงพอใจจากผลกระทบและความคุ้มค่า ของการดำเนินโครงการ
- จำนวนโครงการวิจัยที่นำไปถ่ายทอด โครงการ ระบุชื่อโครงการวิจัย
- ร้อยละของปัญหาในชุมชนที่ลดลง
- ร้อยละของประชาชนที่นำความรู้ไปใช้ประโยชน์ในการแก้ไขปัญหา
- จำนวนกิจกรรมเชิงสาธารณะที่เกิดขึ้น กิจกรรม ระบุชื่อกิจกรรม
- รายได้ของชุมชนหรือสิ่งประดิษฐ์ที่เกิดจากการบริการวิชาการ บาท / ชิ้นงาน ระบุชื่อสิ่งประดิษฐ์
- โครงการมีผลกระทบในระดับประเทศในด้านใด (เช่นด้านสิ่งแวดล้อม,ด้านสุขภาพ,ด้านพลังงาน ฯลฯ)
.....
- จำนวนหน่วยงานหรือชุมชนที่นำผลการดำเนินงานไปใช้ให้เกิดประโยชน์ หน่วยงานหรือชุมชน
ระบุชื่อหน่วยงานหรือชุมชน

3.4.3 การประเมินผลสำเร็จและการบูรณาการทางบริการวิชาการ (โปรดใส่เครื่องหมาย ✓ ภายใต้การประเมินความสำเร็จและการบูรณาการบริการวิชาการ)

ด้านการเรียนการสอน

- ระดับความคิดเห็นของนิสิตที่มีต่อการบูรณาการด้านการเรียนการสอน
- อื่นๆ

ด้านการวิจัย

- จำนวนวิทยุวิจัย ที่ได้จากการดำเนินโครงการบริการวิชาการ ที่ยื่นเสนอขอรับงบประมาณ วิทยุ
วิจัย
ระบุชื่อวิทยุวิจัย

3.4.4 การติดตามผลการประเมินผลสำเร็จและการบูรณาการทางบริการวิชาการ

- นำเข้าที่ประชุมคณะกรรมการบริหารของคณะ เพื่อวางแผนปรับปรุงการบูรณาการด้านใด
 - ด้านผลิตบัณฑิต
 - ด้านการวิจัย
 - ด้านการบริการวิชาการแก่สังคม
 - ด้านการทำนุบำรุงศิลปวัฒนธรรม
- อื่นๆ

3.4.5 การนำผลประเมินไปพัฒนาและปรับปรุงการบูรณาการทางบริการวิชาการ

ด้านการเรียนการสอน

- จำนวนรายวิชา/หลักสูตรที่ได้รับการปรับปรุง วิชา ระบุรายวิชา (ที่เกิดการนำผลการบูรณาการไปปรับปรุง)
- จำนวนรายวิชาที่เปิดใหม่ วิชา ระบุรายวิชา

4. ผู้รับผิดชอบ

- 4.1 หน่วยงานที่รับผิดชอบ ภาควิชาชีววิทยาช่องปาก
- 4.2 ผู้รับผิดชอบ ผศ.ทญ.ดร.รุ่งอรุณ เกரியังไกร โทร. 6066
- 4.3 ผู้ประสานงาน อ.ทญ.ดร.ฐานิต ประสิทธิ์ศักดิ์ โทร. 6066
- 4.4 ผู้รายงานผล ผศ.ทญ.ดร.รุ่งอรุณ เกரியังไกร โทร. 6066

5. หลักการและเหตุผล

การนำเสนอผลงานวิจัยเป็นกระบวนการสำคัญในการบริหารจัดการวิจัย เป็นการเผยแพร่ความรู้ใหม่ๆ สู่นักวิชาการและสนับสนุนกระบวนการเรียนรู้ของนิสิต หากขาดการเผยแพร่ผลงานวิจัยคุณค่าและประโยชน์ที่มีอยู่ก็ไม่อาจเชื่อมต่อเข้ากับความต้องการและการนำไปประยุกต์ใช้ในวงกว้างได้ นอกจากนี้ยังเป็นการแลกเปลี่ยนประสบการณ์และความรู้ด้านการวิจัยระหว่างอาจารย์ นิสิตและบุคลากรของคณะฯ เพื่อเตรียมความพร้อมให้แก่นิสิตในการเผยแพร่ผลงานวิจัยต่อสาธารณชนในระดับชาติต่อไป ซึ่งสอดคล้องกับนโยบายของมหาวิทยาลัยที่มุ่งผลิตบัณฑิตที่มีความสามารถในการประยุกต์และบูรณาการความรู้โดยรวมมาใช้ในการปฏิบัติงานตามวิชาชีพ

6. วัตถุประสงค์

- 6.1 เพื่อเป็นการส่งเสริมให้นิสิตได้นำเสนอผลงานวิจัยและส่งเสริมให้เกิดวัฒนธรรมในด้านการวิจัยของคณะฯ
- 6.2 เพื่อให้เกิดการแลกเปลี่ยนความรู้ ข้อมูลและประสบการณ์ด้านการวิจัยระหว่างนิสิต อาจารย์และบุคลากร
- 6.3 เพื่อเป็นการเตรียมความพร้อมให้แก่นิสิตในการเผยแพร่ผลงานวิจัยต่อสาธารณชนในระดับชาติต่อไป

7. เป้าหมายของโครงการ

7.1 เป้าหมายการดำเนินงาน

เป้าหมาย	จำนวน	หน่วยนับ
นิสิต	74	คน
อาจารย์/บุคลากร	60	คน
จำนวนผู้เข้าร่วมโครงการจำนวนทั้งสิ้น	134	คน

7.2 กิจกรรม/เนื้อหาที่จะดำเนินการ

- 1) การบรรยายสัมมนา การจัดนิทรรศการ และนำเสนอผลงานโดยนิสิตทันตแพทย์ ชั้นปีที่ 6
- 2) การซักถาม แลกเปลี่ยนความรู้และความคิดเห็นระหว่างผู้เข้าร่วมประชุม และผู้นำเสนอผลงาน

8. งบประมาณดำเนินการ

- รายได้ 0 บาท
 แผ่นดิน 15,000 บาท

แหล่งงบประมาณ เงินงบประมาณแผ่นดิน ประจำปีงบประมาณ พ.ศ. 2559

รายละเอียดค่าใช้จ่าย

ลำดับ	รายการ	แผ่นดิน	รายได้
1	ค่าอาหารกลางวันของอาจารย์และบุคลากร	15,000	-
รวม		15,000	-

9. ขั้นตอนและแผนการดำเนินงาน (PDCA)

กิจกรรม	ปีงบประมาณ พ.ศ. 2559											
	ต.ค.	พ.ย.	ธ.ค.	ม.ค.	ก.พ.	มี.ค.	เม.ย.	พ.ค.	มิ.ย.	ก.ค.	ส.ค.	ก.ย.
ขั้นวางแผนงาน (P).....												
1. ขออนุมัติโครงการ				↔								
2. ประชุมคณะกรรมการ				↔								
ขั้นดำเนินการ (D).....												
1. เตรียมงาน ติดต่อประสานงาน					↔							
2. จัดการประชุม						↔						
ขั้นสรุปและประเมินผล (C).....												
1. สรุปผลการดำเนินงานและประเมินผล							↔					
ขั้นปรับปรุงตามผลการประเมิน(A).....												
1. วิเคราะห์ผลการดำเนินงาน									↔			

10. วัน เวลา และสถานที่ในการดำเนินการ

- 1) วัน เวลา ในการจัดกิจกรรม เดือนมีนาคม 2559
 2) สถานที่จัดกิจกรรม คณะทันตแพทยศาสตร์ มหาวิทยาลัยนเรศวร

11. ผลที่คาดว่าจะได้รับ

- 1) อาจารย์ นิสิต และบุคลากร ได้แลกเปลี่ยนความรู้และทักษะด้านการวิจัย
 2) อาจารย์ นิสิต และบุคลากร ได้ฝึกฝนและเพิ่มพูนทักษะในการนำเสนอผลงานวิจัยในรูปแบบต่างๆ ต่อสาธารณชน
 3) เป็นการสร้างวัฒนธรรมด้านการวิจัยแก่อาจารย์ นิสิต และบุคลากรของคณะฯ

12. ตัวชี้วัดความสำเร็จโครงการ (KPI)

ปริมาณ	คุณภาพ	เวลา	ต้นทุน
- นิสิตทุกกลุ่มมีผลงานวิจัย และได้เผยแพร่ผลงานวิจัยของตนเองคิดเป็นร้อยละ 100 - มีผู้เข้าร่วมโครงการอย่างน้อยร้อยละ 80 ของเป้าหมาย - นิสิตทุกกลุ่มมีการแลกเปลี่ยนเรียนรู้ด้านการวิจัย และอภิปรายร่วมกัน คิดเป็นร้อยละ 100	- มีผลงานวิจัยที่หลากหลายจากทุกภาควิชา - นิสิตมีทักษะและได้รับประสบการณ์ในการเผยแพร่ผลงานวิจัยแก่สาธารณชน - อาจารย์ นิสิตและบุคลากรของคณะฯ มีระดับความพึงพอใจอยู่ในระดับมาก	ดำเนินการเสร็จสิ้นภายในเวลาที่กำหนด	ใช้งบประมาณในการดำเนินโครงการไม่เกินแผนที่กำหนดไว้

13. ตัวชี้วัดประกอบการประกันคุณภาพตามเกณฑ์มาตรฐาน

ก.พ.ร. ตัวชี้วัดที่.....

สกอ. ตัวชี้วัดที่ 2.1, 2.3 (ระดับคณะ) ตัวชี้วัดที่ 5.2, 5.3 (ระดับหลักสูตร)

สมศ. ตัวชี้วัดที่.....

สงป. ตัวชี้วัดที่.....

14. การติดตามและประเมินผลโครงการ

- 1) แบบสอบถามภายหลังการประชุม ซึ่งผู้เข้าร่วมประชุมเป็นผู้ตอบในวันที่เข้าประชุม
- 2) เอกสารการให้คะแนนการนำเสนอโครงการวิจัย

โครงการตามแผนปฏิบัติการประจำปีงบประมาณ พ.ศ. 2559 มหาวิทยาลัยนเรศวร
หน่วยงาน คณะทันตแพทยศาสตร์

1. รหัสโครงการ ทพ.0803/59

ชื่อโครงการ โครงการสัมมนาเรื่อง “การเตรียมความพร้อมในการปฏิบัติการวิจัยในห้องปฏิบัติการวิจัยและในคลินิก”

2. ความสอดคล้องกับพันธกิจ

- | | |
|---|---|
| <input checked="" type="checkbox"/> การผลิตบัณฑิต | <input checked="" type="checkbox"/> การวิจัย |
| <input type="checkbox"/> การบริการวิชาการแก่สังคม | <input type="checkbox"/> การทำนุบำรุงศิลปวัฒนธรรม |
| <input type="checkbox"/> การบริหารจัดการ | |

3. ความสอดคล้องกับประเด็นยุทธศาสตร์

3.1 ประเด็นยุทธศาสตร์มหาวิทยาลัย

- เป็นเลิศทางการวิจัย (กลยุทธ์ที่.....1.1.....มาตรการ.....1.1.3.....)
- ผลิตบัณฑิตมีคุณภาพ ทำงานได้รับค่าตอบแทนสูง (กลยุทธ์ที่.....2.1.....มาตรการ.....2.1.1.....มาตรการ.....2.1.3 กลยุทธ์ที่.....2.4.....มาตรการ.....2.4.2)
- ความสัมพันธ์กับศิษย์เก่าอย่างเข้มแข็งและยั่งยืน (กลยุทธ์ที่.....มาตรการ.....)
- ระบบบริหารในหลักธรรมาภิบาลและโปร่งใสตรวจสอบได้ (กลยุทธ์ที่ มาตรการ)

3.2 ประเด็นยุทธศาสตร์ของคณะ/หน่วยงาน

- ประเด็นยุทธศาสตร์ที่ 1 กลยุทธ์ที่ 2 มาตรการที่ -
- ประเด็นยุทธศาสตร์ที่ 8 กลยุทธ์ที่ 1, 2 มาตรการที่ -

3.3 อัตลักษณ์นิสิต 5 ก

- มี ไม่มี

ประเภทอัตลักษณ์	ตัวชี้วัด
<input checked="" type="checkbox"/> เก่งงาน	<input checked="" type="checkbox"/> ความสามารถในการนำความรู้ไปประยุกต์ใช้ในการประกอบวิชาชีพอย่างสร้างสรรค์ <input type="checkbox"/> มีความรับผิดชอบ กล่าวหาญ เสียสละ อดทน ขยันหมั่นเพียร มุ่งมั่นสู่ความสำเร็จ <input type="checkbox"/> มีความสามารถในการใช้ภาษาไทย ภาษาอังกฤษ และเทคโนโลยีสารสนเทศได้เป็นอย่างดี <input type="checkbox"/> มีจรรยาบรรณในวิชาชีพ
<input checked="" type="checkbox"/> เก่งคน	<input type="checkbox"/> มีมนุษยสัมพันธ์ทั้งการพูด และการวางตัว <input type="checkbox"/> มีจิตสาธารณะ <input type="checkbox"/> มีความสามารถทำงานที่เป็นทีม <input checked="" type="checkbox"/> มีความเข้าใจตนเองและผู้อื่น
<input checked="" type="checkbox"/> เก่งคิด	<input type="checkbox"/> มีความคิดริเริ่มสร้างสรรค์ <input checked="" type="checkbox"/> ใฝ่เรียนรู้ <input type="checkbox"/> ทักษะคิดเชิงบวก <input type="checkbox"/> ผลงานนวัตกรรม
<input checked="" type="checkbox"/> เก่งครองชีวิต	<input checked="" type="checkbox"/> มีพฤติกรรมที่ดีในการเรียน <input type="checkbox"/> มีพฤติกรรมที่ดีในการใช้ชีวิต (ปลอดอบายมุข)
<input checked="" type="checkbox"/> เก่งพิชิตปัญหา	<input type="checkbox"/> มีความสามารถในการแก้ปัญหาส่วนตัว <input checked="" type="checkbox"/> มีความสามารถในการแก้ปัญหาการงาน

3.4 บริการวิชาการ

มี

ไม่มี

3.4.1 เป้าหมายตัวชี้วัด

เป้าหมายตัวบ่งชี้	เชิงปริมาณ	เชิงคุณภาพ	เชิงเวลา	เชิงต้นทุน
ผลลัพธ์	ร้อยละผู้เข้ารับบริการที่มีความรู้เพิ่มขึ้นจากการรับบริการ	ร้อยละความพึงพอใจของผู้รับบริการ/หน่วยงาน/องค์กรที่รับบริการวิชาการและวิชาชีพต่อประโยชน์จากการบริการ.....	-	-
ผลผลิต	จำนวนกิจกรรมบริการวิชาการ แก่งสังคม..... กิจกรรม จำนวนการให้บริการรวมทุก ครั้ง (กรณีของ รพ.)/จำนวน ให้บริการชั้นสูตรพลึกศพครั้ง จำนวนผู้เข้ารับบริการ/ผู้เข้าร่วม กิจกรรม.....คน	ร้อยละความพึงพอใจของผู้รับบริการ ในกระบวนการให้บริการ	ร้อยละของงาน บริการวิชาการที่ แล้วเสร็จภายใน ระยะเวลาที่กำหนด	ต้นทุน/ค่าใช้จ่ายของ การบริการวิชาการ ตามงบประมาณที่ ได้รับจัดสรร.....บาท

3.4.2 การบูรณาการโครงการบริการวิชาการแก่งสังคม เข้ากับการเรียนการสอนและการวิจัย (โปรดใส่เครื่องหมาย ✓ ในตัวชี้วัดและเป้าหมายภายใต้โครงการ ตอบได้มากกว่า 1)

- จำนวนนิสิตที่ลงฝึกงาน
- จำนวนรายวิชา/หลักสูตรที่มีการบูรณาการ วิชา ระบุรายชื่อวิชา
- จำนวนหนังสือ/ตำราที่ได้จากการดำเนินกิจกรรม เล่ม ระบุชื่อหนังสือ/ตำรา
- จำนวนหัวข้อวิทยานิพนธ์ที่ได้จากการดำเนินโครงการ หัวข้อ ระบุหัวข้อวิทยานิพนธ์
- โครงการที่ดำเนินการครั้งนี้เป็นโครงการบริการวิชาการที่ดำเนินการต่อเนื่องจากปี พ.ศ.
ระบุรายละเอียดกิจกรรมต่อเนื่องที่เกิดขึ้น
- ร้อยละความพึงพอใจจากผลกระทบและความคุ้มค่า ของการดำเนินโครงการ
- จำนวนโครงการวิจัยที่นำไปถ่ายทอด โครงการ ระบุชื่อโครงการวิจัย
- ร้อยละของปัญหาในชุมชนที่ลดลง
- ร้อยละของประชาชนที่นำความรู้ไปใช้ประโยชน์ในการแก้ไขปัญหา
- จำนวนกิจกรรมเชิงสาธารณะที่เกิดขึ้น กิจกรรม ระบุชื่อกิจกรรม
- รายได้ของชุมชนหรือสิ่งประดิษฐ์ที่เกิดจากการบริการวิชาการ บาท / ชิ้นงาน ระบุชื่อสิ่งประดิษฐ์
- โครงการมีผลกระทบในระดับประเทศในด้านใด (เช่นด้านสิ่งแวดล้อม,ด้านสุขภาพ,ด้านพลังงาน ฯลฯ)
.....
- จำนวนหน่วยงานหรือชุมชนที่นำผลการดำเนินงานไปใช้ให้เกิดประโยชน์ หน่วยงานหรือชุมชน
ระบุชื่อหน่วยงานหรือชุมชน

3.4.3 การประเมินผลสำเร็จและการบูรณาการทางบริการวิชาการ (โปรดใส่เครื่องหมาย ✓ ภายใต้การประเมินความสำเร็จและการบูรณาการบริการวิชาการ)

ด้านการเรียนการสอน

- ระดับความคิดเห็นของนิสิตที่มีต่อการบูรณาการด้านการเรียนการสอน
- อื่นๆ

ด้านการวิจัย

- จำนวนวิทยุวิจัย ที่ได้จากการดำเนินโครงการบริการวิชาการ ที่ยื่นเสนอขอรับงบประมาณ วิทยุวิจัย
ระบุชื่อวิทยุวิจัย

3.4.4 การติดตามผลการประเมินผลสำเร็จและการบูรณาการทางบริการวิชาการ

- นำเข้าที่ประชุมคณะกรรมการบริหารของคณะ เพื่อวางแผนปรับปรุงการบูรณาการด้านใด
 - ด้านผลิตบัณฑิต
 - ด้านการวิจัย
 - ด้านการบริการวิชาการแก่สังคม
 - ด้านการทำนุบำรุงศิลปวัฒนธรรม
- อื่นๆ

3.4.5 การนำผลประเมินไปพัฒนาและปรับปรุงการบูรณาการทางบริการวิชาการ

ด้านการเรียนการสอน

- จำนวนรายวิชา/หลักสูตรที่ได้รับการปรับปรุง วิชา ระบุรายวิชา (ที่เกิดการนำผลการบูรณาการไปปรับปรุง)
- จำนวนรายวิชาที่เปิดใหม่ วิชา ระบุรายวิชา

4. ผู้รับผิดชอบ

- 4.1 หน่วยงานที่รับผิดชอบ ภาควิชาชีววิทยาช่องปาก
- 4.2 ผู้รับผิดชอบ อ.ดร.ประวิณ วยุคฆานนท์ โทร. 6066
- 4.3 ผู้ประสานงาน อ.ทญ.ดร.ฐานิต ประสิทธิ์ศักดิ์ โทร. 6066
- 4.4 ผู้รายงานผล อ.ดร.ประวิณ วยุคฆานนท์ โทร. 6066

5. หลักการและเหตุผล

การปฏิบัติการวิจัยเป็นกระบวนการสำคัญกระบวนการหนึ่งซึ่งช่วยสนับสนุนการเรียนรู้ด้วยตนเอง ทำให้เกิดความคิดริเริ่มสร้างสรรค์ รู้จักพิจารณาแก้ไขปัญหาอย่างมีเหตุผล และสามารถนำความรู้พื้นฐานทางวิทยาศาสตร์มาใช้ในการวิจัยได้

เพื่อให้อาจารย์ บุคลากรและนิสิตของคณะทันตแพทยศาสตร์ มหาวิทยาลัยธนบุรี สามารถทำงานวิจัยได้อย่างถูกต้องตามกระบวนการวิทยาศาสตร์ และมีความปลอดภัยต่อผู้ปฏิบัติการวิจัยและสิ่งแวดล้อม รวมทั้งเพื่อให้การใช้ทรัพยากรร่วมกันเป็นไปด้วยความสะดวก เรียบร้อย ดังนั้นจึงควรมีการให้ความรู้เรื่องกฎระเบียบและข้อควรปฏิบัติต่าง ๆ ในการใช้เครื่องมืออุปกรณ์และสถานที่ในการปฏิบัติการวิจัย

6. วัตถุประสงค์

6.1 เพื่อเป็นการส่งเสริมให้ผู้เข้าร่วมโครงการทราบถึงกฎระเบียบและข้อควรปฏิบัติเมื่อทำการวิจัยในห้องปฏิบัติการวิจัยและในคลินิกทันตกรรม คณะทันตแพทยศาสตร์ มหาวิทยาลัยธนบุรี

6.2 เพื่อให้ผู้เข้าร่วมโครงการทราบวิธีการใช้งานเบื้องต้นและข้อควรระวังในการใช้งานอุปกรณ์วิทยาศาสตร์ในห้องปฏิบัติการวิจัย ฯ

7. เป้าหมายของโครงการ

7.1 เป้าหมายการดำเนินงาน

เป้าหมาย	จำนวน	หน่วยนับ
นิสิต	79	คน
อาจารย์/บุคลากร	20	คน
จำนวนผู้เข้าร่วมโครงการจำนวนทั้งสิ้น	99	คน

7.2 กิจกรรม/เนื้อหาที่จะดำเนินการ

- 1) การให้ความรู้กฎระเบียบและข้อควรปฏิบัติในการทำวิจัยในห้องปฏิบัติการวิจัยและในคลินิก
- 2) การให้ความรู้เบื้องต้นในการใช้อุปกรณ์และเครื่องมือในห้องปฏิบัติการวิจัย
- 3) การซักถามและแลกเปลี่ยนความคิดเห็นระหว่างวิทยากรและผู้เข้าร่วมโครงการ

8. งบประมาณดำเนินการ

- ไม่มีค่าใช้จ่ายในการดำเนินโครงการ -

9. ขั้นตอนและแผนการดำเนินงาน (PDCA)

กิจกรรม	ปีงบประมาณ พ.ศ. 2559											
	ต.ค.	พ.ย.	ธ.ค.	ม.ค.	ก.พ.	มี.ค.	เม.ย.	พ.ค.	มิ.ย.	ก.ค.	ส.ค.	ก.ย.
ขั้นวางแผนงาน (P).....												
1. ขออนุมัติโครงการ				↔								
2. ประชุมคณะกรรมการ					↔	↔						
ขั้นดำเนินการ (D).....												
1. เตรียมงาน ติดต่อประสานงาน						↔	↔					
2. จัดการประชุม								↔				
ขั้นสรุปและประเมินผล (C).....												
1. สรุปผลการดำเนินงานและประเมินผล									↔			
ขั้นปรับปรุงตามผลการประเมิน(A).....												
1. วิเคราะห์ผลการดำเนินงาน										↔	↔	

10. วัน เวลา และสถานที่ในการดำเนินการ

- 1) วัน เวลา ในการจัดกิจกรรม เดือนพฤษภาคม 2559
- 2) สถานที่จัดกิจกรรม คณะทันตแพทยศาสตร์ มหาวิทยาลัยนเรศวร

11. ผลที่คาดว่าจะได้รับ

- 1) ผู้เข้าร่วมโครงการมีความรู้ความเข้าใจเรื่องกฎระเบียบและข้อควรปฏิบัติในการทำวิจัย
- 2) ผู้เข้าร่วมโครงการมีความรู้ความเข้าใจวิธีการใช้งานเบื้องต้นและข้อควรระวังในการใช้เครื่องมือและอุปกรณ์วิทยาศาสตร์ในห้องปฏิบัติการวิจัย
- 3) การใช้งานร่วมกันทั้งในด้านการใช้อุปกรณ์ เครื่องมือวิจัย และสถานที่เพื่อการวิจัยโดยอาจารย์ บุคลากรและนิสิตของคณะฯ เป็นไปด้วยความเรียบร้อย

12. ตัวชี้วัดความสำเร็จโครงการ (KPI)

ปริมาณ	คุณภาพ	เวลา	ต้นทุน
- มีผู้เข้าร่วมโครงการอย่างน้อยร้อยละ 80 ของกลุ่มเป้าหมาย	- ผู้เข้าร่วมโครงการเข้าใจในเรื่องของกฎระเบียบและข้อควรปฏิบัติในการทำวิจัยในห้องปฏิบัติการวิจัยและคลินิก - ผู้เข้าร่วมโครงการเข้าใจในวิธีการใช้งานเบื้องต้นและข้อควรระวังในการใช้เครื่องมือและอุปกรณ์วิทยาศาสตร์ - ผู้เข้าร่วมโครงการมีระดับความพึงพอใจอยู่ในระดับมาก	- ดำเนินการเสร็จสิ้นภายในเวลาที่กำหนด	- ใช้งบประมาณในการดำเนินโครงการไม่เกินแผนที่กำหนดไว้

13. ตัวชี้วัดประกอบการประกันคุณภาพตามเกณฑ์มาตรฐาน

- ก.พ.ร. ตัวชี้วัดที่..... สมศ. ตัวชี้วัดที่.....
 สกอ. ตัวชี้วัดที่ 1.5, 1.6 (ระดับคณะ) สงป. ตัวชี้วัดที่.....

14. การติดตามและประเมินผลโครงการ

1) การประเมินผลสัมฤทธิ์ของโครงการ : ดำเนินการโดยใช้แบบสอบถามภายหลังการประชุม ซึ่ง ผู้เข้าร่วมประชุมเป็นผู้ตอบในวันที่เข้าประชุม

2) การสรุปผลสัมฤทธิ์ของโครงการ : ดำเนินการโดยการรวบรวมข้อมูลจากแบบสอบถาม ภายหลังการประชุม ซึ่งผู้เข้าร่วมประชุมเป็นผู้ตอบในวันที่เข้าประชุม

โครงการตามแผนปฏิบัติการประจำปีงบประมาณ พ.ศ. 2559 มหาวิทยาลัยนเรศวร
หน่วยงาน คณะทันตแพทยศาสตร์

1. รหัสโครงการ ทพ.0804/59

ชื่อโครงการ โครงการพัฒนาการเรียนการสอนภาควิชาชีววิทยาช่องปาก

2. ความสอดคล้องกับพันธกิจ

- | | |
|---|---|
| <input checked="" type="checkbox"/> การผลิตบัณฑิต | <input checked="" type="checkbox"/> การวิจัย |
| <input type="checkbox"/> การบริการวิชาการแก่สังคม | <input type="checkbox"/> การทำนุบำรุงศิลปวัฒนธรรม |
| <input type="checkbox"/> บริหารจัดการ | |

3. ความสอดคล้องกับประเด็นยุทธศาสตร์

3.1 ประเด็นยุทธศาสตร์มหาวิทยาลัย

- เป็นเลิศทางการวิจัย (กลยุทธ์ที่....1.1....มาตรการ....1.1.3)
- ผลิตบัณฑิตมีคุณภาพ ทำงานได้รับค่าตอบแทนสูง (กลยุทธ์ที่.....2.1....มาตรการ....2.1.1....มาตรการ....2.1.3 กลยุทธ์ที่....2.4....มาตรการ....2.4.2)
- ความสัมพันธ์กับศิษย์เก่าอย่างเข้มแข็งและยั่งยืน (กลยุทธ์ที่.....มาตรการ.....)
- ระบบบริหารในหลักธรรมาภิบาลและโปร่งใสตรวจสอบได้ (กลยุทธ์ที่ มาตรการ

3.2 ประเด็นยุทธศาสตร์ของคณะ/หน่วยงาน

- ประเด็นยุทธศาสตร์ที่ 1 กลยุทธ์ที่ 1.2 มาตรการที่ 1.2.1,1.2.2,1.2.3

3.3 อัตลักษณ์นิสิต 5 ก

- มี ไม่มี

ประเภทอัตลักษณ์	ตัวชี้วัด
<input checked="" type="checkbox"/> เก่งงาน	<input type="checkbox"/> ความสามารถในการนำความรู้ไปประยุกต์ใช้ในการประกอบวิชาชีพอย่างสร้างสรรค์ <input checked="" type="checkbox"/> มีความรับผิดชอบ กล้าหาญ เสียสละ อดทน ขยันหมั่นเพียร มุ่งมั่นสู่ความสำเร็จ <input checked="" type="checkbox"/> มีความสามารถในการใช้ภาษาไทย ภาษาอังกฤษ และเทคโนโลยีสารสนเทศได้เป็นอย่างดี <input type="checkbox"/> มีจรรยาบรรณในวิชาชีพ
<input checked="" type="checkbox"/> เก่งคน	<input checked="" type="checkbox"/> มีมนุษยสัมพันธ์ทั้งการพูด และการวางตัว <input type="checkbox"/> มีจิตสาธารณะ <input checked="" type="checkbox"/> มีความสามารถทำงานที่เป็นทีม <input type="checkbox"/> มีความเข้าใจตนเองและผู้อื่น
<input checked="" type="checkbox"/> เก่งคิด	<input checked="" type="checkbox"/> มีความคิดริเริ่มสร้างสรรค์ <input checked="" type="checkbox"/> ใฝ่เรียนรู้ <input type="checkbox"/> ทักษะคิดเชิงบวก <input type="checkbox"/> ผลงานนวัตกรรม
<input checked="" type="checkbox"/> เก่งครองชีวิต	<input checked="" type="checkbox"/> มีพฤติกรรมที่ดีในการเรียน <input type="checkbox"/> มีพฤติกรรมที่ดีในการใช้ชีวิต (ปลอดอบายมุข)
<input checked="" type="checkbox"/> เก่งพิชิตปัญหา	<input type="checkbox"/> มีความสามารถในการแก้ปัญหาส่วนตัว <input checked="" type="checkbox"/> มีความสามารถในการแก้ปัญหาการงาน

3.4 บริการวิชาการ

มี

ไม่มี

3.4.1 เป้าหมายตัวชี้วัด

เป้าหมายตัวบ่งชี้	เชิงปริมาณ	เชิงคุณภาพ	เชิงเวลา	เชิงต้นทุน
ผลลัพธ์	ร้อยละผู้เข้ารับบริการที่มีความรู้เพิ่มขึ้นจากการรับบริการ	ร้อยละความพึงพอใจของผู้รับบริการ/หน่วยงาน/องค์กรที่รับบริการวิชาการและวิชาชีพต่อประโยชน์จากการบริการ.....	-	-
ผลผลิต	จำนวนกิจกรรมบริการวิชาการ แก่งสังคม..... กิจกรรม จำนวนการให้บริการรวมทุก ครั้ง (กรณีของ รพ.)/จำนวน ให้บริการชั้นสูตรพลศึกษาครั้ง จำนวนผู้เข้ารับบริการ/ผู้เข้าร่วม กิจกรรม.....คน	ร้อยละความพึงพอใจของผู้รับบริการ ในกระบวนการให้บริการ	ร้อยละของงาน บริการวิชาการที่ แล้วเสร็จภายใน ระยะเวลาที่กำหนด	ต้นทุน/ค่าใช้จ่ายของ การบริการวิชาการ ตามงบประมาณที่ ได้รับจัดสรร.....บาท

3.4.2 การบูรณาการโครงการบริการวิชาการแก่งสังคม เข้ากับการเรียนการสอนและการวิจัย (โปรดใส่เครื่องหมาย ✓ ในตัวชี้วัดและเป้าหมายภายใต้โครงการ ตอบได้มากกว่า 1)

- จำนวนนิสิตที่ลงฝึกงาน
- จำนวนรายวิชา/หลักสูตรที่มีการบูรณาการ วิชา ระบุรายชื่อวิชา
- จำนวนหนังสือ/ตำราที่ได้จากการดำเนินกิจกรรม เล่ม ระบุชื่อหนังสือ/ตำรา
- จำนวนหัวข้อวิทยานิพนธ์ที่ได้จากการดำเนินโครงการ หัวข้อ ระบุหัวข้อวิทยานิพนธ์
- โครงการที่ดำเนินการครั้งนี้เป็นโครงการบริการวิชาการที่ดำเนินการต่อเนื่องจากปี พ.ศ.
ระบุรายละเอียดกิจกรรมต่อเนื่องที่เกิดขึ้น
- ร้อยละความพึงพอใจจากผลกระทบและความคุ้มค่า ของการดำเนินโครงการ
- จำนวนโครงการวิจัยที่นำไปถ่ายทอด โครงการ ระบุชื่อโครงการวิจัย
- ร้อยละของปัญหาในชุมชนที่ลดลง
- ร้อยละของประชาชนที่นำความรู้ไปใช้ประโยชน์ในการแก้ไขปัญหา
- จำนวนกิจกรรมเชิงสาธารณะที่เกิดขึ้น กิจกรรม ระบุชื่อกิจกรรม
- รายได้ของชุมชนหรือสิ่งประดิษฐ์ที่เกิดจากการบริการวิชาการ บาท / ชิ้นงาน ระบุชื่อสิ่งประดิษฐ์
- โครงการมีผลกระทบในระดับประเทศในด้านใด (เช่นด้านสิ่งแวดล้อม,ด้านสุขภาพ,ด้านพลังงาน ฯลฯ)
.....
- จำนวนหน่วยงานหรือชุมชนที่นำผลการดำเนินงานไปใช้ให้เกิดประโยชน์ หน่วยงานหรือชุมชน
ระบุชื่อหน่วยงานหรือชุมชน

3.4.3 การประเมินผลสำเร็จและการบูรณาการทางบริการวิชาการ (โปรดใส่เครื่องหมาย ✓ ภายใต้การประเมินความสำเร็จและการบูรณาการบริการวิชาการ)

ด้านการเรียนการสอน

- ระดับความคิดเห็นของนิสิตที่มีต่อการบูรณาการด้านการเรียนการสอน
- อื่นๆ

ด้านการวิจัย

- จำนวนวิทยุวิจัย ที่ได้จากการดำเนินโครงการบริการวิชาการ ที่ยื่นเสนอขอรับงบประมาณ วิทยุวิจัย
ระบุชื่อวิทยุวิจัย

3.4.4 การติดตามผลการประเมินผลสำเร็จและการบูรณาการทางบริการวิชาการ

- นำเข้าที่ประชุมคณะกรรมการบริหารของคณะ เพื่อวางแผนปรับปรุงการบูรณาการด้านใด
 - ด้านผลิตบัณฑิต
 - ด้านการวิจัย
 - ด้านการบริการวิชาการแก่สังคม
 - ด้านการทำนุบำรุงศิลปวัฒนธรรม
- อื่นๆ

3.4.5 การนำผลประเมินไปพัฒนาและปรับปรุงการบูรณาการทางบริการวิชาการ

ด้านการเรียนการสอน

- จำนวนรายวิชา/หลักสูตรที่ได้รับการปรับปรุง วิชา ระบุรายวิชา (ที่เกิดการนำผลการบูรณาการไปปรับปรุง)
- จำนวนรายวิชาที่เปิดใหม่ วิชา ระบุรายวิชา

4. ผู้รับผิดชอบ

- | | | |
|--------------------------|---------------------------------|-----------|
| 4.1 หน่วยงานที่รับผิดชอบ | ภาควิชาชีววิทยาช่องปาก | |
| 4.2 ผู้รับผิดชอบ | อ.ทญ.ดร.บุญทริกา ชื่นจิตกุลถาวร | โทร. 6066 |
| 4.3 ผู้ประสานงาน | อ.ทพ.วรายุทธ โชติประกายเกียรติ | โทร. 6066 |
| 4.4 ผู้รายงานผล | อ.ทญ.ดร.บุญทริกา ชื่นจิตกุลถาวร | โทร. 6066 |

5. หลักการและเหตุผล

ภาควิชาชีววิทยาช่องปาก มีแผนการเรียนการสอนซึ่งเน้นผู้เรียนเป็นสำคัญในรายวิชาชีววิทยาช่องปาก ในการศึกษาความรู้ทางวิทยาศาสตร์การแพทย์พื้นฐานเชื่อมโยงไปกับความรู้ทางคลินิก ทำให้เกิดการเรียนรู้ที่จะแก้ไขปัญหาและวางแผนการรักษาผู้ป่วยได้อย่างถูกต้องตามหลักวิชาการ โดยผ่านกระบวนการแลกเปลี่ยนเรียนรู้ระหว่างอาจารย์ผู้สอนในสาขาวิชาต่างๆกับนิสิตและในระหว่างนิสิตด้วยกันเอง เพื่อให้เกิดประสิทธิภาพของการเรียนการสอนในรายวิชาชีววิทยาช่องปากและให้เกิดการมีส่วนร่วมในการแสดงความคิดเห็นในกระบวนการเรียนการสอน ภาควิชาชีววิทยาช่องปากจึงจัดโครงการพัฒนารายวิชาชีววิทยาช่องปากขึ้น เพื่อทำการประเมินการเรียนการสอนพร้อมทั้งแสดงความคิดเห็นและให้ข้อเสนอแนะต่างๆในกระบวนการเรียนการสอน โดยอาจารย์ผู้สอนและนิสิตที่ได้ศึกษาในรายวิชาชีววิทยาช่องปาก ภาควิชาชีววิทยาช่องปาก หวังเป็นอย่างยิ่งว่าข้อมูลที่ได้จากการจัดโครงการฯ จะเป็นประโยชน์ในการพัฒนาการเรียนการสอนในรายวิชาชีววิทยาช่องปากต่อไป

6. วัตถุประสงค์

- 6.1 เพื่อประเมินการเรียนการสอนรายวิชาชีววิทยาช่องปาก
- 6.2 เพื่อปรับปรุงเนื้อหาของรายวิชาชีววิทยาช่องปาก
- 6.3 เพื่อปรับปรุงวิธีการสอนของรายวิชาชีววิทยาช่องปาก

7. เป้าหมายของโครงการ

7.1 เป้าหมายการดำเนินงาน

เป้าหมาย	จำนวน	หน่วยนับ
นิสิตชั้นปีที่ 4-6	200	คน
อาจารย์/บุคลากร	30	คน
จำนวนผู้เข้าร่วมโครงการจำนวนทั้งสิ้น	230	คน

7.2 กิจกรรม/เนื้อหาที่จะดำเนินการ

- 1) ดำเนินการพัฒนาแบบสอบถามเพื่อพัฒนารายวิชาชีววิทยาช่องปาก
- 2) แจกแบบสอบถาม รวบรวมและสรุปผล
- 3) จัดประชุมเพื่อหาแนวทางพัฒนารายวิชาชีววิทยาช่องปาก
- 4) สรุปและรายงานผลการดำเนินงาน

8. งบประมาณดำเนินการ

- รายได้ 0 บาท
 แผ่นดิน 1,000 บาท

แหล่งงบประมาณ : งบประมาณแผ่นดิน ประจำปีงบประมาณ พ.ศ. 2559

รายละเอียดค่าใช้จ่าย

ลำดับ	รายการ	แผ่นดิน	รายได้
1	ค่าอาหารว่างและเครื่องดื่มของอาจารย์และบุคลากร	1,000	-
	รวม	1,000	-

9. ขั้นตอนและแผนการดำเนินงาน (PDCA)

กิจกรรม	ปีงบประมาณ พ.ศ. 2559											
	ต.ค.	พ.ย.	ธ.ค.	ม.ค.	ก.พ.	มี.ค.	เม.ย.	พ.ค.	มิ.ย.	ก.ค.	ส.ค.	ก.ย.
ขั้นวางแผนงาน (P).....												
1. ขออนุมัติโครงการ			↔									
2. ประชุมคณะกรรมการ				↔								
ขั้นดำเนินการ (D).....												
1. เตรียมงาน ติดต่อประสานงาน						↔						
2. แจกแบบสอบถาม							↔					
2. จัดการประชุม									↔			
ขั้นสรุปและประเมินผล (C).....												
1. สรุปผลการดำเนินงานและประเมินผล										↔		
ขั้นปรับปรุงตามผลการประเมิน(A).....												
1. วิเคราะห์ผลการดำเนินงาน											↔	

10. วัน เวลา และสถานที่ในการดำเนินการ

- 1) วัน เวลา ในการจัดกิจกรรม เดือนมิถุนายน 2559
 2) สถานที่จัดกิจกรรม คณะทันตแพทยศาสตร์ มหาวิทยาลัยนเรศวร

11. ผลที่คาดว่าจะได้รับ

- 1) คณาจารย์ภายในและนอกภาควิชา ได้แลกเปลี่ยนเรียนรู้เกี่ยวกับเนื้อหาในวิชาชีพวิทยาช่องปากเพื่อวิเคราะห์และปรับปรุงการเรียนการสอน
 2) คณาจารย์รับทราบผลการสอน ปัญหาและอุปสรรคจากนิสิตที่เรียนเพื่อเป็นแนวทางในการปรับปรุงการเรียนการสอนต่อไป
 3) ทางภาควิชาได้รับทราบถึงปัญหาของคณาจารย์ที่ร่วมสอนและสามารถนำผลการประเมินมาหาแนวทางในการแก้ไขให้การเรียนการสอนมีประสิทธิภาพ

12. ตัวชี้วัดความสำเร็จโครงการ (KPI)

ปริมาณ	คุณภาพ	เวลา	ต้นทุน
มีผู้ตอบแบบสอบถามและเข้าร่วมโครงการอย่างน้อยร้อยละ 80 ของกลุ่มเป้าหมาย	<ul style="list-style-type: none"> - อาจารย์ บัณฑิตและนิสิตมีการแสดงความคิดเห็นและมีส่วนร่วมในการปรับปรุงเนื้อหาและวิธีการสอนของรายวิชาชีววิทยาช่องปาก - นำผลการดำเนินโครงการมาใช้ในการพัฒนาการเรียนการสอนรายวิชาชีววิทยาช่องปาก - ความพึงพอใจของผู้เข้าร่วมโครงการอยู่ในระดับดี 	ดำเนินการเสร็จสิ้นภายในเวลาที่กำหนด	ใช้งบประมาณในการดำเนินโครงการไม่เกินแผนที่กำหนดไว้

13. ตัวชี้วัดประกอบการประกันคุณภาพตามเกณฑ์มาตรฐาน

ก.พ.ร. ตัวชี้วัดที่.....

สกอ. ตัวชี้วัดที่ 1.6 (ระดับคณะ) ตัวชี้วัดที่ 3.2, 4.1 (ระดับหลักสูตร)

สมศ. ตัวชี้วัดที่.....

สงป. ตัวชี้วัดที่.....

14. การติดตามและประเมินผลโครงการ

1) แบบสอบถามภายหลังการประชุม ซึ่งผู้เข้าร่วมประชุมเป็นผู้ตอบในวันที่เข้าประชุม

โครงการตามแผนปฏิบัติการประจำปีงบประมาณ พ.ศ. 2559 มหาวิทยาลัยนเรศวร
หน่วยงาน คณะทันตแพทยศาสตร์

1. รหัสโครงการ ทพ.0901/59

ชื่อโครงการ โครงการประชุมเชิงวิชาการเพื่อพัฒนาวิชาการภาควิชาทันตกรรมบรูณะ

1.1 โครงการย่อยที่ 1 กิจกรรมประชุมเชิงวิชาการทางทันตกรรมบรูณะ 11

1.2 โครงการย่อยที่ 2 กิจกรรมสัมมนาวัสดุทางทันตกรรมร่วมสมัย

1.3 โครงการย่อยที่ 3 กิจกรรมสัมมนาวิชาการเพื่อพัฒนาความรู้ทางทันตกรรมประดิษฐ์สำหรับอาจารย์ใหม่

2. ความสอดคล้องกับพันธกิจ

การผลิตบัณฑิต

การวิจัย

การบริการวิชาการแก่สังคม

การทำนุบำรุงศิลปวัฒนธรรม

การบริหารจัดการ

3. ความสอดคล้องกับประเด็นยุทธศาสตร์

3.1 ประเด็นยุทธศาสตร์มหาวิทยาลัย

เป็นเลิศทางการวิจัย (กลยุทธ์ที่...1.4.....มาตรการ...1.4.3.....)

ผลิตบัณฑิตมีคุณภาพ ทำงานได้รับค่าตอบแทนสูง (กลยุทธ์ที่...2.1.....มาตรการ.....2.1.2.....)

ความสัมพันธ์กับศิษย์เก่าอย่างเข้มแข็งและยั่งยืน (กลยุทธ์ที่.....มาตรการ.....)

ระบบบริหารในหลักธรรมาภิบาลและโปร่งใสตรวจสอบได้ (กลยุทธ์ที่ มาตรการ)

3.2 ประเด็นยุทธศาสตร์ของคณะ/หน่วยงาน (ถ้ามี)

ประเด็นยุทธศาสตร์ที่..1.,3...กลยุทธ์ที่.....1.2, 3.1.....มาตรการที่.....-.....

3.3 อัตลักษณ์นิสิต 5 ก

มี

ไม่มี

ประเภทอัตลักษณ์	ตัวชี้วัด
<input type="checkbox"/> เก่งงาน	<input type="checkbox"/> ความสามารถในการนำความรู้ไปประยุกต์ใช้ในการประกอบวิชาชีพอย่างสร้างสรรค์ <input type="checkbox"/> มีความรับผิดชอบ กล้าหาญ เสียสละ อดทน ขยันหมั่นเพียร มุ่งมั่นสู่ความสำเร็จ <input type="checkbox"/> มีความสามารถในการใช้ภาษาไทย ภาษาอังกฤษ และเทคโนโลยีสารสนเทศได้เป็นอย่างดี <input type="checkbox"/> มีจรรยาบรรณในวิชาชีพ
<input type="checkbox"/> เก่งคน	<input type="checkbox"/> มีมนุษยสัมพันธ์ทั้งการพูด และการวางตัว <input type="checkbox"/> มีจิตสาธารณะ <input type="checkbox"/> มีความสามารถทำงานที่เป็นทีม <input type="checkbox"/> มีความเข้าใจตนเองและผู้อื่น
<input type="checkbox"/> เก่งคิด	<input type="checkbox"/> มีความคิดริเริ่มสร้างสรรค์ <input type="checkbox"/> ใฝ่เรียนรู้ <input type="checkbox"/> ทักษะคิดเชิงบวก <input type="checkbox"/> ผลงานนวัตกรรม
<input type="checkbox"/> เก่งครองชีวิต	<input type="checkbox"/> มีพฤติกรรมที่ดีในการเรียน <input type="checkbox"/> มีพฤติกรรมที่ดีในการใช้ชีวิต (ปลอดอบายมุข)
<input type="checkbox"/> เก่งพิชิตปัญหา	<input type="checkbox"/> มีความสามารถในการแก้ปัญหาส่วนตัว <input type="checkbox"/> มีความสามารถในการแก้ปัญหาการงาน

3.4 บริการวิชาการ

มี ไม่มี

3.4.1 เป้าหมายตัวชี้วัด

เป้าหมายตัวบ่งชี้	เชิงปริมาณ	เชิงคุณภาพ	เชิงเวลา	เชิงต้นทุน
ผลลัพธ์	ร้อยละผู้เข้ารับบริการที่มีความรู้เพิ่มขึ้นจากการรับบริการ..... 30.....	ร้อยละความพึงพอใจของผู้รับบริการ/หน่วยงาน/องค์กรที่รับบริการวิชาการและวิชาชีพต่อประโยชน์จากการบริการ....80.....	-	-
ผลผลิต	จำนวนกิจกรรมบริการวิชาการแก่สังคม..... กิจกรรม จำนวนการให้บริการรวมทุกครั้ง (กรณีของ รพ.)/จำนวนให้บริการชั้นสูตรพลศึกษา.....ครั้ง จำนวนผู้เข้ารับบริการ/ผู้เข้าร่วมกิจกรรม...50...คน	ร้อยละความพึงพอใจของผู้รับบริการในกระบวนการให้บริการ	ร้อยละของงานบริการวิชาการที่แล้วเสร็จภายในระยะเวลาที่กำหนด ..100.....	ต้นทุน/ค่าใช้จ่ายของการบริการวิชาการตามงบประมาณที่ได้รับจัดสรร.. 54,000...บาท

3.4.2 การบูรณาการโครงการบริการวิชาการแก่สังคม เข้ากับการเรียนการสอนและการวิจัย (โปรดใส่เครื่องหมาย ✓ ในตัวชี้วัดและเป้าหมายภายใต้โครงการ ตอบได้มากกว่า 1)

- จำนวนนิสิตที่ลงฝึกงาน คน
- จำนวนรายวิชา/หลักสูตรที่มีการบูรณาการ วิชา ระบุรายชื่อวิชา
- จำนวนหนังสือ/ตำราที่ได้จากการดำเนินกิจกรรม เล่ม ระบุชื่อหนังสือ/ตำรา
- จำนวนหัวข้อวิทยานิพนธ์ที่ได้จากการดำเนินโครงการ หัวข้อ ระบุหัวข้อวิทยานิพนธ์
- โครงการที่ดำเนินการครั้งนี้เป็นโครงการบริการวิชาการที่ดำเนินการต่อเนื่องจากปี พ.ศ.
ระบุรายละเอียดกิจกรรมต่อเนื่องที่เกิดขึ้น
- ร้อยละความพึงพอใจจากผลกระทบและความคุ้มค่า ของการดำเนินโครงการ
- จำนวนโครงการวิจัยที่นำไปถ่ายทอด โครงการ ระบุชื่อโครงการวิจัย
- ร้อยละของปัญหาในชุมชนที่ลดลง
- ร้อยละของประชาชนที่นำความรู้ไปใช้ประโยชน์ในการแก้ไขปัญหา
- จำนวนกิจกรรมเชิงสาธารณะที่เกิดขึ้น กิจกรรม ระบุชื่อกิจกรรม
- รายได้หรือสิ่งประดิษฐ์ที่เกิดจากการบริการวิชาการ บาท / ชิ้นงาน ระบุชื่อสิ่งประดิษฐ์
- โครงการมีผลกระทบในระดับประเทศในด้านใด (เช่นด้านสิ่งแวดล้อม,ด้านสุขภาพ,ด้านพลังงาน ฯลฯ)
- จำนวนหน่วยงานหรือชุมชนที่นำผลการดำเนินงานไปใช้ให้เกิดประโยชน์ หน่วยงานหรือชุมชน ระบุชื่อหน่วยงานหรือชุมชน

3.4.3 การประเมินผลสำเร็จและการบูรณาการทางบริการวิชาการ (โปรดใส่เครื่องหมาย ✓ ภายใต้การประเมินความสำเร็จและการบูรณาการบริการวิชาการ)

ด้านการเรียนการสอน

- ระดับความคิดเห็นของนิสิตที่มีต่อการบูรณาการด้านการเรียนการสอน
- อื่นๆ คณาจารย์ได้นำความรู้ไปพัฒนาการเรียน-การสอน

ด้านการวิจัย

- จำนวนโจทย์วิจัย ที่ได้จากการดำเนินโครงการบริการวิชาการ ที่ยื่นเสนอขอรับงบประมาณ โจทย์วิจัย ระบุชื่อโจทย์วิจัย

3.4.4 การติดตามผลการประเมินผลสำเร็จและการบูรณาการทางบริการวิชาการ

- นำเข้าที่ประชุมคณะกรรมการบริหารของคณะ เพื่อวางแผนปรับปรุงการบูรณาการด้านใด
 - ด้านผลิตบัณฑิต
 - ด้านการวิจัย
 - ด้านการบริการวิชาการแก่สังคม
 - ด้านการทำนุบำรุงศิลปวัฒนธรรม
- อื่นๆ

3.4.5 การนำผลประเมินไปพัฒนาและปรับปรุงการบูรณาการทางบริการวิชาการ

ด้านการเรียนการสอน

- จำนวนรายวิชา/หลักสูตรที่ได้รับการปรับปรุง วิชา ระบุรายวิชา (ที่เกิดการนำผลการบูรณาการไปปรับปรุง)
- จำนวนรายวิชาที่เปิดใหม่ วิชา ระบุรายวิชา

4. ผู้รับผิดชอบ

- 4.1 หน่วยงานที่รับผิดชอบ ภาควิชาทันตกรรมบูรณะ
- 4.2 ผู้รับผิดชอบ คณาจารย์ภาควิชาทันตกรรมบูรณะ โทร 6066
- 4.3 ผู้ประสานงาน นางสมจิต ตีตน้อย โทร 6066
- 4.4 ผู้รายงานผล นางสมจิต ตีตน้อย โทร 6066

5. หลักการและเหตุผล

ภาควิชาทันตกรรมบูรณะ ได้ตระหนักถึงความสำคัญในการสร้างเสริมความรู้ เพื่อเพิ่มพูน ทักษะในการทำงานของคณาจารย์ภายในคณะฯ และกระจายโอกาสไปยังทันตแพทย์ทั่วไปในเขตภาคเหนือตอนล่าง และเพื่อเป็นการเพิ่มพูนความรู้เกี่ยวกับวัสดุทางทันต-กรรมร่วมสมัย ซึ่งเป็นพื้นฐานในการนำมาประยุกต์ใช้ในการเรียน - การสอน และการประกอบวิชาชีพ รวมทั้งปรับมาตรฐานความรู้ความเข้าใจในการทำงานของอาจารย์ใหม่ให้เป็นไปในทิศทางเดียวกัน

6. วัตถุประสงค์

- 6.1 เพื่อให้คณาจารย์ และทันตแพทย์ทั่วไป ได้พัฒนาองค์ความรู้ให้ทันสมัยต่อสถานการณ์ในปัจจุบัน
- 6.2 เพื่อเป็นการสนับสนุนให้เกิดการแลกเปลี่ยนความรู้และประสบการณ์ ระหว่างวิทยากรและผู้เข้าร่วมโครงการ
- 6.3 เพื่อสามารถนำความรู้มาประยุกต์ใช้ในทางคลินิก
- 6.4 เพื่อปรับมาตรฐานความรู้ความเข้าใจในการทำงานของอาจารย์ใหม่ให้เป็นไปในทิศทางเดียวกัน

7. เป้าหมายของโครงการ

7.1. เป้าหมายการดำเนินงาน

โครงการย่อยที่ 1 กิจกรรมประชุมเชิงวิชาการทางทันตกรรมบูรณะ 11

เป้าหมาย	จำนวน	หน่วยนับ
นิสิต	70	คน
อาจารย์/บุคลากร	30	คน
อื่นๆ ทันตแพทย์ทั่วไป	20	คน
จำนวนผู้เข้าร่วมโครงการจำนวนทั้งสิ้น	120	คน

โครงการย่อยที่ 2 กิจกรรมสัมมนาวัสดุทางทันตกรรมร่วมสมัย

เป้าหมาย	จำนวน	หน่วยนับ
นิสิต	-	คน
อาจารย์/บุคลากร	30	คน
จำนวนผู้เข้าร่วมโครงการจำนวนทั้งสิ้น	30	คน

โครงการย่อยที่ 3 กิจกรรมสัมมนาวิชาการเพื่อพัฒนาความรู้ทางทันตกรรมประดิษฐ์สำหรับอาจารย์ใหม่

เป้าหมาย	จำนวน	หน่วยนับ
นิสิต	-	คน
อาจารย์/บุคลากร	20	คน
จำนวนผู้เข้าร่วมโครงการจำนวนทั้งสิ้น	20	คน

7.2. กิจกรรม/เนื้อหาที่จะดำเนินการ

โครงการย่อยที่ 1 กิจกรรมประชุมเชิงวิชาการทางทันตกรรมบูรณะ 11

1) วิทยากรบรรยายความรู้ นำเสนอวัสดุและเทคโนโลยีเกี่ยวกับงานทันตกรรมใหม่ๆ ในสาขาที่เกี่ยวข้องกับงานทันตกรรมบูรณะ

2) ซักถามและแลกเปลี่ยนเรียนรู้ ความคิดเห็นระหว่างผู้เข้าร่วมโครงการกับวิทยากร

3) วิทยากรสาธิตและผู้เข้าร่วมโครงการฝึกปฏิบัติจริง ภายใต้การควบคุมดูแลของวิทยากร

โครงการย่อยที่ 2 กิจกรรมสัมมนาวัสดุทางทันตกรรมร่วมสมัย

1) วิทยากรบรรยายความรู้ นำเสนอวัสดุและเทคโนโลยีเกี่ยวกับงานทันตกรรมใหม่ๆ

2) ซักถามและแลกเปลี่ยนเรียนรู้ ความคิดเห็นระหว่างผู้เข้าร่วมโครงการกับวิทยากร

3) ทดลองใช้วัสดุเกี่ยวกับงานทันตกรรมใหม่ๆ

โครงการย่อยที่ 3 กิจกรรมสัมมนาวิชาการเพื่อพัฒนาความรู้ทางทันตกรรมประดิษฐ์สำหรับอาจารย์ใหม่

1) อาจารย์ใหม่นำเสนอเนื้อหาเกี่ยวกับทันตกรรมประดิษฐ์

2) ซักถามและแลกเปลี่ยนเรียนรู้ ความคิดเห็นระหว่างอาจารย์ใหม่กับอาจารย์เก่าผู้มีประสบการณ์

8. งบประมาณดำเนินการ

โครงการย่อยที่ 1 กิจกรรมประชุมเชิงวิชาการทางทันตกรรมบูรณะ 11

รายได้ 0 บาท

แผ่นดิน 30,000 บาท

แหล่งงบประมาณ : งบประมาณแผ่นดิน ประจำปีงบประมาณ พ.ศ. 2559

รายละเอียดค่าใช้จ่าย (จำแนกหมวดค่าใช้จ่ายเป็นไปตามระเบียบทางราชการ)

ลำดับ	รายการ	แผ่นดิน (บาท)	รายได้ (บาท)
1.	ค่าอาหารและเครื่องดื่ม	10,000	-
2.	ค่าวิทยากร และค่าเดินทางวิทยากร	10,000	-
3.	ค่าวัสดุโฆษณาและเผยแพร่ และวัสดุสำนักงาน	10,000	-
รวม		30,000	-

โครงการย่อยที่ 2 กิจกรรมสัมมนาวัสดุทางทันตกรรมร่วมสมัย

- ไม่มีค่าใช้จ่ายในการดำเนินกิจกรรม -

โครงการย่อยที่ 3 กิจกรรมสัมมนาวิชาการเพื่อพัฒนาความรู้ทางทันตกรรมประดิษฐ์สำหรับอาจารย์ใหม่

รายได้ 0 บาท

แผ่นดิน 5,000 บาท

แหล่งงบประมาณ : งบประมาณแผ่นดิน ประจำปีงบประมาณ พ.ศ. 2559

รายละเอียดค่าใช้จ่าย (จำแนกหมวดค่าใช้จ่ายเป็นไปตามระเบียบทางราชการ)

ลำดับ	รายการ	แผ่นดิน (บาท)	รายได้ (บาท)
1	ค่าอาหารว่างและเครื่องดื่ม	5,000	-
รวม		5,000	-

9. ขั้นตอนและแผนการดำเนินงาน (PDCA)

โครงการย่อยที่ 1 กิจกรรมประชุมเชิงวิชาการทางทันตกรรมบูรณะ 11

กิจกรรม	ปีงบประมาณ พ.ศ. 2559											
	ต.ค.	พ.ย.	ธ.ค.	ม.ค.	ก.พ.	มี.ค.	เม.ย.	พ.ค.	มิ.ย.	ก.ค.	ส.ค.	ก.ย.
ชั้นวางแผนงาน (P) 1. ประชุมคณาจารย์ภาควิชาทันต- กรรมบูรณะ	↔											
ชั้นดำเนินการ (D) 1. อนุมัติโครงการ 2. ประชาสัมพันธ์โครงการ 3. เตรียมสถานที่ 4. ดำเนินโครงการ	↔	↔						↔				
ชั้นสรุปและประเมินผล (C) 1. สรุปและประเมินผลโครงการ										↔		
ชั้นปรับปรุงตามผลการประเมิน (A) 1. ประชุมคณาจารย์ภาควิชาทันต- กรรมบูรณะ												↔

โครงการย่อยที่ 2 กิจกรรมสัมมนาวัสดุทางทันตกรรมร่วมสมัย

กิจกรรม	ปีงบประมาณ พ.ศ. 2559											
	ต.ค.	พ.ย.	ธ.ค.	ม.ค.	ก.พ.	มี.ค.	เม.ย.	พ.ค.	มิ.ย.	ก.ค.	ส.ค.	ก.ย.
ชั้นวางแผนงาน (P) 1. ประชุมคณาจารย์ภาควิชาทันต- กรรมบูรณะ			↔									
ชั้นดำเนินการ (D) 1. อนุมัติโครงการ 2. ดำเนินโครงการ						↔		↔				
ชั้นสรุปและประเมินผล (C) 1. สรุปและประเมินผลโครงการ										↔		
ชั้นปรับปรุงตามผลการประเมิน (A) 1. ประชุมคณาจารย์ภาควิชาทันต- กรรมบูรณะ												↔

โครงการย่อยที่ 3 กิจกรรมสัมมนาวิชาการเพื่อพัฒนาความรู้ทางทันตกรรมประดิษฐ์สำหรับอาจารย์ใหม่

กิจกรรม	ปีงบประมาณ พ.ศ. 2559											
	ต.ค.	พ.ย.	ธ.ค.	ม.ค.	ก.พ.	มี.ค.	เม.ย.	พ.ค.	มิ.ย.	ก.ค.	ส.ค.	ก.ย.
ชั้นวางแผนงาน (P) 1. ประชุมคณาจารย์ภาควิชาทันต- กรรมบูรณะ				↔								
ชั้นดำเนินการ (D) 1. อนุมัติโครงการ 2. ดำเนินโครงการ							↔		↔			
ชั้นสรุปและประเมินผล (C) 1. สรุปและประเมินผลโครงการ											↔	
ชั้นปรับปรุงตามผลการประเมิน (A) 1. ประชุมคณาจารย์ภาควิชาทันต- กรรมบูรณะ												↔

10. วัน เวลา และสถานที่ในการดำเนินการ

โครงการย่อยที่ 1 กิจกรรมประชุมเชิงวิชาการทางทันตกรรมบูรณะ 11

- 1) วัน เวลา ในการจัดกิจกรรม เดือนพฤษภาคม ถึงเดือนมิถุนายน 2559
- 2) สถานที่จัดกิจกรรม คณะทันตแพทยศาสตร์ มหาวิทยาลัยนเรศวร

โครงการย่อยที่ 2 กิจกรรมสัมมนาวัสดุทางทันตกรรมร่วมสมัย

- 1) วัน เวลา ในการจัดกิจกรรม เดือนพฤษภาคม ถึงเดือนมิถุนายน 2559
- 2) สถานที่จัดกิจกรรม คณะทันตแพทยศาสตร์ มหาวิทยาลัยนเรศวร

โครงการย่อยที่ 3 กิจกรรมสัมมนาวิชาการเพื่อพัฒนาความรู้ทางทันตกรรมประดิษฐ์สำหรับอาจารย์ใหม่

- 1) วัน เวลา ในการจัดกิจกรรม เดือนมิถุนายน ถึงเดือนกรกฎาคม 2559
- 2) สถานที่จัดกิจกรรม คณะทันตแพทยศาสตร์ มหาวิทยาลัยนเรศวร

11. ผลที่คาดว่าจะได้รับ

โครงการย่อยที่ 1 กิจกรรมประชุมเชิงวิชาการทางทันตกรรมบูรณะ 11

- 1) คณาจารย์ ทันตแพทย์ทั่วไป ได้รับความรู้เกี่ยวกับงานทันตกรรม เพิ่มพูนทักษะมากขึ้น
- 2) คณาจารย์ ทันตแพทย์ทั่วไป นำความรู้ที่ได้มาประยุกต์ใช้ในวิชาชีพได้อย่างเหมาะสม

โครงการย่อยที่ 2 กิจกรรมสัมมนาวัสดุทางทันตกรรมร่วมสมัย

- 1) ผู้เข้าร่วมโครงการได้รับความรู้ที่เกี่ยวข้องกับการปฏิบัติงานทันตกรรม เพิ่มเติมจากที่ได้ศึกษามา
- 2) ผู้เข้าร่วมโครงการนำความรู้ที่ได้จากการสัมมนามาประยุกต์ใช้ในการปฏิบัติงานด้านทันตกรรม และการเรียนการสอน ได้อย่างเหมาะสม

โครงการย่อยที่ 3 กิจกรรมสัมมนาวิชาการเพื่อพัฒนาความรู้ทางทันตกรรมประดิษฐ์สำหรับอาจารย์ใหม่

- 1) อาจารย์ใหม่มีความมั่นใจในการทำงานมากขึ้น
- 2) มาตรฐานความรู้ความเข้าใจในการทำงานของอาจารย์ใหม่ให้เป็นไปในทิศทางเดียวกัน
- 3) เสริมสร้างความรู้ให้กับอาจารย์ใหม่ก่อนที่จะไปเรียนต่อในระดับที่สูงขึ้น

12. ตัวชี้วัดความสำเร็จโครงการ (KPI)

โครงการย่อยที่ 1 กิจกรรมประชุมเชิงวิชาการทางทันตกรรมบูรณะ 11

ปริมาณ	คุณภาพ	เวลา	ต้นทุน
มีผู้เข้าร่วมโครงการอย่างน้อยร้อยละ 80 ของเป้าหมายที่ระบุไว้ในโครงการ	ผู้เข้าร่วมโครงการมีความพึงพอใจในระดับดี	ดำเนินโครงการเสร็จสิ้นภายในเวลาที่กำหนด	ใช้งบประมาณในการดำเนินโครงการไม่เกินที่แผนกำหนดไว้

โครงการย่อยที่ 2 กิจกรรมสัมมนาวัสดุทางทันตกรรมร่วมสมัย

ปริมาณ	คุณภาพ	เวลา	ต้นทุน
มีผู้เข้าร่วมโครงการอย่างน้อยร้อยละ 80 ของเป้าหมายที่ระบุไว้ในโครงการ	ผู้เข้าร่วมโครงการมีความพึงพอใจในระดับดี	ดำเนินโครงการเสร็จสิ้นภายในเวลาที่กำหนด	ใช้งบประมาณในการดำเนินโครงการไม่เกินที่แผนกำหนดไว้

โครงการย่อยที่ 3 กิจกรรมสัมมนาวิชาการเพื่อพัฒนาความรู้ทางทันตกรรมประดิษฐ์สำหรับอาจารย์ใหม่

ปริมาณ	คุณภาพ	เวลา	ต้นทุน
มีผู้เข้าร่วมโครงการอย่างน้อยร้อยละ 80 ของเป้าหมายที่ระบุไว้ในโครงการ	ผู้เข้าร่วมโครงการมีความพึงพอใจในระดับดี	ดำเนินโครงการเสร็จสิ้นภายในเวลาที่กำหนด	ใช้งบประมาณในการดำเนินโครงการไม่เกินที่แผนกำหนดไว้

13. ตัวชี้วัดประกอบการประกันคุณภาพตามเกณฑ์มาตรฐาน

ก.พ.ร. ตัวชี้วัดที่.....

สมศ. ตัวชี้วัดที่.....

สกอ. ตัวชี้วัดที่...3.1 (คณะ), 4.1 (หลักสูตร).....

สงป. ตัวชี้วัดที่.....

14. การติดตามและประเมินผลโครงการ

โครงการย่อยที่ 1 กิจกรรมประชุมเชิงวิชาการทางทันตกรรมบูรณะ 11

1) ดำเนินการโดยรวบรวมข้อมูลจากแบบสอบถามหลังเสร็จสิ้นโครงการ ซึ่งผู้เข้าร่วมโครงการเป็นผู้ตอบแบบสอบถาม

โครงการย่อยที่ 2 กิจกรรมสัมมนาวัสดุทางทันตกรรมร่วมสมัย

1) ดำเนินการโดยรวบรวมข้อมูลจากแบบสอบถามหลังเสร็จสิ้นโครงการ ซึ่งผู้เข้าร่วมโครงการเป็นผู้ตอบแบบสอบถาม

โครงการย่อยที่ 3 กิจกรรมสัมมนาวิชาการเพื่อพัฒนาความรู้ทางทันตกรรมประดิษฐ์สำหรับอาจารย์ใหม่

1) ดำเนินการโดยรวบรวมข้อมูลจากแบบสอบถามหลังเสร็จสิ้นโครงการ ซึ่งผู้เข้าร่วมโครงการเป็นผู้ตอบแบบสอบถาม

โครงการตามแผนปฏิบัติการประจำปีงบประมาณ พ.ศ. 2559 มหาวิทยาลัยนเรศวร
หน่วยงาน คณะทันตแพทยศาสตร์

1. รหัสโครงการ ทพ.0902/59

ชื่อโครงการ โครงการสัมมนาเชิงปฏิบัติการภาควิชาทันตกรรมบูรณะ

- 1.1 โครงการย่อยที่ 1 กิจกรรมแลกเปลี่ยนเรียนรู้ภาควิชาทันตกรรมบูรณะ
- 1.2 โครงการย่อยที่ 2 กิจกรรมสัมมนาวิชาการ เรื่อง “Minimal Intervention Dentistry”
- 1.3 โครงการย่อยที่ 3 กิจกรรมประชุมเชิงปฏิบัติการทางทันตกรรมบูรณะ เรื่อง “รู้จักกับ NiTi Rotary files”

2. ความสอดคล้องกับพันธกิจ

- การผลิตบัณฑิต การวิจัย
- การบริการวิชาการแก่สังคม การทำนุบำรุงศิลปวัฒนธรรม
- การบริหารจัดการ

3. ความสอดคล้องกับประเด็นยุทธศาสตร์

3.1 ประเด็นยุทธศาสตร์มหาวิทยาลัย

- เป็นเลิศทางการวิจัย (กลยุทธ์ที่.....มาตรการ.....)
- ผลิตบัณฑิตมีคุณภาพ ทำงานได้รับค่าตอบแทนสูง (กลยุทธ์ที่..2.1.....มาตรการ...2.1.2.....)
- ความสัมพันธ์กับศิษย์เก่าอย่างเข้มแข็งและยั่งยืน (กลยุทธ์ที่.....มาตรการ.....)
- ระบบบริหารในหลักธรรมาภิบาลและโปร่งใสตรวจสอบได้ (กลยุทธ์ที่ มาตรการ

3.2 ประเด็นยุทธศาสตร์ของคณะ/หน่วยงาน (ถ้ามี)

- ประเด็นยุทธศาสตร์ที่.....1.....กลยุทธ์ที่.....2.....มาตรการที่.....-.....

3.3 อัตลักษณ์นิสิต 5 ก

- มี ไม่มี

ประเภทอัตลักษณ์	ตัวชี้วัด
<input checked="" type="checkbox"/> เก่งงาน	<input checked="" type="checkbox"/> ความสามารถในการนำความรู้ไปประยุกต์ใช้ในการประกอบวิชาชีพอย่างสร้างสรรค์ <input type="checkbox"/> มีความรับผิดชอบ กล้าหาญ เสียสละ อดทน ขยันหมั่นเพียร มุ่งมั่นสู่ความสำเร็จ <input type="checkbox"/> มีความสามารถในการใช้ภาษาไทย ภาษาอังกฤษ และเทคโนโลยีสารสนเทศได้เป็นอย่างดี <input type="checkbox"/> มีจรรยาบรรณในวิชาชีพ
<input checked="" type="checkbox"/> เก่งคน	<input type="checkbox"/> มีมนุษยสัมพันธ์ทั้งการพูด และการวางตัว <input type="checkbox"/> มีจิตสาธารณะ <input checked="" type="checkbox"/> มีความสามารถทำงานที่เป็นทีม <input type="checkbox"/> มีความเข้าใจตนเองและผู้อื่น
<input checked="" type="checkbox"/> เก่งคิด	<input type="checkbox"/> มีความคิดริเริ่มสร้างสรรค์ <input checked="" type="checkbox"/> ใฝ่เรียนรู้ <input type="checkbox"/> ทักษะคิดเชิงบวก <input type="checkbox"/> ผลงานนวัตกรรม
<input checked="" type="checkbox"/> เก่งครองชีวิต	<input checked="" type="checkbox"/> มีพฤติกรรมที่ดีในการเรียน <input type="checkbox"/> มีพฤติกรรมที่ดีในการใช้ชีวิต (ปลอดอบายมุข)
<input checked="" type="checkbox"/> เก่งพิชิตปัญหา	<input type="checkbox"/> มีความสามารถในการแก้ปัญหาส่วนตัว <input checked="" type="checkbox"/> มีความสามารถในการแก้ปัญหาการงาน

3.4 บริการวิชาการ

มี ไม่มี

3.4.1 เป้าหมายตัวชี้วัด

เป้าหมายตัวชี้วัด	เชิงปริมาณ	เชิงคุณภาพ	เชิงเวลา	เชิงต้นทุน
ผลลัพธ์	ร้อยละผู้เข้ารับบริการที่มีความรู้เพิ่มขึ้นจากการรับบริการ	ร้อยละความพึงพอใจของผู้รับบริการ/หน่วยงาน/องค์กรที่รับบริการวิชาการและวิชาชีพต่อประโยชน์จากการบริการ.....	-	-
ผลผลิต	จำนวนกิจกรรมบริการวิชาการ แก่งสังคม..... กิจกรรม จำนวนการให้บริการรวมทุก ครั้ง (กรณีของ รพ.)/จำนวน ให้บริการชั้นสูตรพลศึกษาครั้ง จำนวนผู้เข้ารับบริการ/ผู้เข้าร่วม กิจกรรม.....คน	ร้อยละความพึงพอใจของผู้รับบริการ ในกระบวนการให้บริการ	ร้อยละของงาน บริการวิชาการที่ แล้วเสร็จภายใน ระยะเวลาที่กำหนด	ต้นทุน/ค่าใช้จ่ายของ การบริการวิชาการ ตามงบประมาณที่ ได้รับจัดสรร.....บาท

3.4.2 การบูรณาการโครงการบริการวิชาการแก่งสังคม เข้ากับการเรียนการสอนและการวิจัย (โปรดใส่เครื่องหมาย ✓ ใน
ตัวชี้วัดและเป้าหมายภายใต้โครงการ ตอบได้มากกว่า 1)

- จำนวนนิสิตที่ลงฝึกงาน คน
- จำนวนรายวิชา/หลักสูตรที่มีการบูรณาการ ...1..... วิชา ระบุรายชื่อวิชาสร้างเสริมประสบการณ์ทางทันตกรรม
เฉพาะทาง (สาขาวิทยาเอ็นโดดอนต์)
- จำนวนหนังสือ/ตำราที่ได้จากการดำเนินกิจกรรม เล่ม ระบุชื่อหนังสือ/ตำรา
- จำนวนหัวข้อวิทยานิพนธ์ที่ได้จากการดำเนินโครงการหัวข้อ ระบุหัวข้อวิทยานิพนธ์
- โครงการที่ดำเนินการครั้งนี้เป็นโครงการบริการวิชาการที่ดำเนินการต่อเนื่องจากปี พ.ศ.
ระบุรายละเอียดกิจกรรมต่อเนื่องที่เกิดขึ้น
- ร้อยละความพึงพอใจจากผลกระทบและความคุ้มค่า ของการดำเนินโครงการ
- จำนวนโครงการวิจัยที่นำไปถ่ายทอด โครงการ ระบุชื่อโครงการวิจัย
- ร้อยละของปัญหาในชุมชนที่ลดลง
- ร้อยละของประชาชนที่นำความรู้ไปใช้ประโยชน์ในการแก้ไขปัญหา
- จำนวนกิจกรรมเชิงสาธารณะที่เกิดขึ้น กิจกรรม ระบุชื่อกิจกรรม
- รายได้ของชุมชนหรือสิ่งประดิษฐ์ที่เกิดจากการบริการวิชาการ บาท / ชิ้นงาน ระบุชื่อสิ่งประดิษฐ์
- โครงการมีผลกระทบในระดับประเทศในด้านใด (เช่นด้านสิ่งแวดล้อม,ด้านสุขภาพ,ด้านพลังงาน ฯลฯ)
- จำนวนหน่วยงานหรือชุมชนที่นำผลการดำเนินงานไปใช้ให้เกิดประโยชน์ หน่วยงานหรือชุมชน
ระบุชื่อหน่วยงานหรือชุมชน

3.4.3 การประเมินผลสำเร็จและการบูรณาการทางบริการวิชาการ (โปรดใส่เครื่องหมาย ✓ ภายใต้การประเมินความสำเร็จ
และการบูรณาการบริการวิชาการ)

ด้านการเรียนการสอน

- ระดับความคิดเห็นของนิสิตที่มีต่อการบูรณาการด้านการเรียนการสอน
- อื่นๆ

ด้านการวิจัย

- จำนวนโจทย์วิจัย ที่ได้จากการดำเนินโครงการบริการวิชาการ ที่ยื่นเสนอขอรับงบประมาณ โจทย์
วิจัย
ระบุชื่อโจทย์วิจัย

3.4.4 การติดตามผลการประเมินผลสำเร็จและการบูรณาการทางบริการวิชาการ

- นำเข้าที่ประชุมคณะกรรมการบริหารของคณะ เพื่อวางแผนปรับปรุงการบูรณาการด้านใด
 - ด้านผลิตบัณฑิต
 - ด้านการวิจัย
 - ด้านการบริการวิชาการแก่สังคม
 - ด้านการทำนุบำรุงศิลปวัฒนธรรม
- อื่นๆ

3.4.5 การนำผลประเมินไปพัฒนาและปรับปรุงการบูรณาการทางบริการวิชาการ

ด้านการเรียนการสอน

- จำนวนรายวิชา/หลักสูตรที่ได้รับการปรับปรุง วิชา ระบุรายวิชา (ที่เกิดการนำผลการบูรณาการไปปรับปรุง)
- จำนวนรายวิชาที่เปิดใหม่ วิชา ระบุรายวิชา

4. ผู้รับผิดชอบ

- 4.1 หน่วยงานที่รับผิดชอบ ภาควิชาทันตกรรมบูรณะ
- 4.2 ผู้รับผิดชอบ คณาจารย์ภาควิชาทันตกรรมบูรณะ โทร 6066
- 4.3 ผู้ประสานงาน นางสมจิต ตีตน้อย โทร 6066
- 4.4 ผู้รายงานผล นางสมจิต...ตีตน้อย โทร 6066

5. หลักการและเหตุผล

ภาควิชาทันตกรรมบูรณะ มีการจัดการเรียนการสอนให้สอดคล้องกับความก้าวหน้าทางเทคโนโลยี และพัฒนาเป็นองค์กรแห่งการเรียนรู้ โดยจัดให้มีการแลกเปลี่ยนเรียนรู้ร่วมกัน ระหว่างอาจารย์ภายในภาควิชาทันตกรรมบูรณะ อาจารย์กับนิสิต เพื่อจะได้นำความรู้ใหม่ ๆ มาใช้ในการปฏิบัติงานในสาขาทันตกรรมบูรณะ และให้คณาจารย์และนิสิตได้พัฒนาองค์ความรู้ในเรื่องเทคนิคและเครื่องมือในการขยายคลองรากฟันด้วย NiTi rotary files

6. วัตถุประสงค์

- 6.1 เพื่อให้คณาจารย์ในภาควิชาทันตกรรมบูรณะ ได้แลกเปลี่ยนเรียนรู้ร่วมกัน
- 6.2 เพื่อพัฒนาทักษะความรู้ทางด้านวิชาการ และส่งเสริมการจัดการความรู้ในองค์กร
- 6.3 เพื่อเป็นการแลกเปลี่ยนความรู้และประสบการณ์ในงานคลินิกระหว่างนิสิตและอาจารย์
- 6.4 เพื่อให้คณาจารย์และนิสิตได้พัฒนาองค์ความรู้ในเรื่องเทคนิคและเครื่องมือในการขยายคลองรากฟันด้วย NiTi rotary files
- 6.5 เพื่อนิสิตสามารถนำความรู้จากการสัมมนาไปประยุกต์ใช้ในการปฏิบัติงานคลินิกได้อย่างเหมาะสม

7. เป้าหมายของโครงการ

7.1. เป้าหมายการดำเนินงาน

โครงการย่อยที่ 1 กิจกรรมแลกเปลี่ยนเรียนรู้ภาควิชาทันตกรรมบูรณะ

เป้าหมาย	จำนวน	หน่วยนับ
นิสิต	-	คน
อาจารย์/บุคลากร	30	คน
จำนวนผู้เข้าร่วมโครงการจำนวนทั้งสิ้น	30	คน

โครงการย่อยที่ 2 กิจกรรมสัมมนาวิชาการ เรื่อง “Minimal Intervention Dentistry”

เป้าหมาย	จำนวน	หน่วยนับ
นิสิต	50	คน
อาจารย์/บุคลากร	20	คน
จำนวนผู้เข้าร่วมโครงการจำนวนทั้งสิ้น	70	คน

โครงการย่อยที่ 3 กิจกรรมประชุมเชิงปฏิบัติการทางทันตกรรมบูรณะ เรื่อง “รู้จักกับ NiTi rotary files”

เป้าหมาย	จำนวน	หน่วยนับ
นิสิต	100	คน
อาจารย์/บุคลากร	25	คน
จำนวนผู้เข้าร่วมโครงการจำนวนทั้งสิ้น	125	คน

7.2. กิจกรรม/เนื้อหาที่จะดำเนินการ

โครงการย่อยที่ 1 กิจกรรมแลกเปลี่ยนเรียนรู้ภาควิชาทันตกรรมบูรณะ

- 1) นำเสนอบทความวิชาการเกี่ยวกับงานทันตกรรมบูรณะ
- 2) ซักถาม และแลกเปลี่ยนเรียนรู้ แสดงความคิดเห็น ร่วมกัน

โครงการย่อยที่ 2 กิจกรรมสัมมนาวิชาการ เรื่อง “Minimal Intervention Dentistry”

- 1) นำเสนอบทความวิชาการเกี่ยวกับเรื่อง “Minimal Intervention Dentistry”
- 2) ซักถาม และแลกเปลี่ยนเรียนรู้ แสดงความคิดเห็น ร่วมกัน

โครงการย่อยที่ 3 กิจกรรมประชุมเชิงปฏิบัติการทางทันตกรรมบูรณะ เรื่อง “รู้จักกับ NiTi rotary files”

- 1) การบรรยายหลักการ เทคนิค และเครื่องมือ NiTi rotary files
- 2) การซักถามและแลกเปลี่ยนความรู้และความคิดเห็นระหว่างผู้เข้าร่วมประชุมและวิทยากร
- 3) การฝึกทักษะเบื้องต้นในการใช้เครื่องมือ

8. งบประมาณดำเนินการ

โครงการย่อยที่ 1 กิจกรรมแลกเปลี่ยนเรียนรู้ภาควิชาทันตกรรมบูรณะ

- รายได้ 0 บาท
- แผ่นดิน 5,000 บาท

แหล่งงบประมาณ : งบประมาณแผ่นดิน ประจำปีงบประมาณ พ.ศ. 2559

รายละเอียดค่าใช้จ่าย (จำแนกหมวดค่าใช้จ่ายเป็นไปตามระเบียบทางราชการ)

ลำดับ	รายการ	แผ่นดิน (บาท)	รายได้ (บาท)
1.	ค่าอาหารว่างและเครื่องดื่ม	5,000	-
	รวม	5,000	-

โครงการย่อยที่ 2 กิจกรรมสัมมนาวิชาการ เรื่อง “Minimal Intervention Dentistry”

- รายได้ 0 บาท
- แผ่นดิน 3,000 บาท

แหล่งงบประมาณ : งบประมาณรายได้ ประจำปีงบประมาณ พ.ศ. 2559

รายละเอียดค่าใช้จ่าย (จำแนกหมวดค่าใช้จ่ายเป็นไปตามระเบียบทางราชการ)

ลำดับ	รายการ	แผ่นดิน (บาท)	รายได้ (บาท)
1.	ค่าอาหารว่างและเครื่องดื่ม	3,000	-
	รวม	3,000	-

โครงการย่อยที่ 3 กิจกรรมประชุมเชิงปฏิบัติการทางทันตกรรมบูรณะ เรื่อง “รู้จักกับ NiTi rotary files”

รายได้ 0 บาท

แผ่นดิน 5,000 บาท

แหล่งงบประมาณ : งบประมาณแผ่นดิน ประจำปี พ.ศ. 2559

รายละเอียดค่าใช้จ่าย (จำแนกหมวดค่าใช้จ่ายเป็นไปตามระเบียบทางราชการ)

ลำดับ	รายการ	แผ่นดิน (บาท)	รายได้ (บาท)
1.	ค่าอาหารว่างและเครื่องดื่ม	5,000	-
	รวม	5,000	-

9. ขั้นตอนและแผนการดำเนินงาน (PDCA)

โครงการย่อยที่ 1 กิจกรรมแลกเปลี่ยนเรียนรู้ภาควิชาทันตกรรมบูรณะ

กิจกรรม	ปีงบประมาณ พ.ศ. 2559											
	ต.ค.	พ.ย.	ธ.ค.	ม.ค.	ก.พ.	มี.ค.	เม.ย.	พ.ค.	มิ.ย.	ก.ค.	ส.ค.	ก.ย.
ขั้นวางแผนงาน (P) 1. ประชุมคณาจารย์ภาควิชาทันตกรรมบูรณะ	←→											
ขั้นดำเนินการ (D) 1. อนุมัติโครงการ 2. ดำเนินโครงการ	←→											→
ขั้นสรุปและประเมินผล (C) 1. สรุปและประเมินผลโครงการ					←→						←→	
ขั้นปรับปรุงตามผลการประเมิน (A) 1. ประชุมคณาจารย์ภาควิชาทันตกรรมบูรณะ												←→

โครงการย่อยที่ 2 กิจกรรมสัมมนาวิชาการ เรื่อง “Minimal Intervention Dentistry”

กิจกรรม	ปีงบประมาณ พ.ศ. 2559											
	ต.ค.	พ.ย.	ธ.ค.	ม.ค.	ก.พ.	มี.ค.	เม.ย.	พ.ค.	มิ.ย.	ก.ค.	ส.ค.	ก.ย.
ขั้นวางแผนงาน (P) 1. ประชุมคณาจารย์ภาควิชาทันตกรรมบูรณะ	←→											
ขั้นดำเนินการ (D) 1. อนุมัติโครงการ 2. ดำเนินโครงการ			←→					←→				
ขั้นสรุปและประเมินผล (C) 1. สรุปและประเมินผลโครงการ										←→		
ขั้นปรับปรุงตามผลการประเมิน (A) 1. ประชุมคณาจารย์ภาควิชาทันตกรรมบูรณะ												←→

โครงการย่อยที่ 3 กิจกรรมประชุมเชิงปฏิบัติการทางทันตกรรมบูรณะ เรื่อง “รู้จักกับ NiTi rotary files”

กิจกรรม	ปีงบประมาณ พ.ศ. 2559											
	ต.ค.	พ.ย.	ธ.ค.	ม.ค.	ก.พ.	มี.ค.	เม.ย.	พ.ค.	มิ.ย.	ก.ค.	ส.ค.	ก.ย.
ชั้นวางแผนงาน (P) 1. ประชุมคณาจารย์ภาควิชาทันตกรรมบูรณะ	←→	→										
ชั้นดำเนินการ (D) 1. อนุมัติโครงการ 2. ดำเนินโครงการ			←→				←→					
ชั้นสรุปและประเมินผล (C) 1. สรุปและประเมินผลโครงการ										←→	→	
ชั้นปรับปรุงตามผลการประเมิน (A) 1. ประชุมคณาจารย์ภาควิชาทันตกรรมบูรณะ												←→

10. วัน เวลา และสถานที่ในการดำเนินการ

โครงการย่อยที่ 1 กิจกรรมแลกเปลี่ยนเรียนรู้ภาควิชาทันตกรรมบูรณะ

- 1) วัน เวลา ในการจัดกิจกรรม เดือนตุลาคม 2558 ถึงเดือนกันยายน 2559
- 2) สถานที่จัดกิจกรรม คณะทันตแพทยศาสตร์ มหาวิทยาลัยนเรศวร

โครงการย่อยที่ 2 กิจกรรมสัมมนาวิชาการ เรื่อง “Minimal Intervention Dentistry”

- 1) วัน เวลา ในการจัดกิจกรรม เดือนพฤษภาคม ถึงเดือนมิถุนายน 2559
- 2) สถานที่จัดกิจกรรม คณะทันตแพทยศาสตร์ มหาวิทยาลัยนเรศวร

โครงการย่อยที่ 3 กิจกรรมประชุมเชิงปฏิบัติการทางทันตกรรมบูรณะ เรื่อง “รู้จักกับ NiTi rotary files”

- 1) วัน เวลา ในการจัดกิจกรรม เดือนเมษายน ถึงเดือนพฤษภาคม 2559
- 2) สถานที่จัดกิจกรรม คณะทันตแพทยศาสตร์ มหาวิทยาลัยนเรศวร

11. ผลที่คาดว่าจะได้รับ

โครงการย่อยที่ 1 กิจกรรมแลกเปลี่ยนเรียนรู้ภาควิชาทันตกรรมบูรณะ

- 1) คณาจารย์ในภาควิชาทันตกรรมบูรณะ มีความรู้ทางด้านวิชาการเพิ่มมากขึ้น
- 2) ภาควิชาทันตกรรมบูรณะเป็นองค์กรแห่งการเรียนรู้มากขึ้น

โครงการย่อยที่ 2 กิจกรรมสัมมนาวิชาการ เรื่อง “Minimal Intervention Dentistry”

1) นิสิตได้นำความรู้เกี่ยวกับเรื่อง “Minimal Intervention Dentistry” มาประยุกต์ใช้ในการปฏิบัติงานทันตกรรมหัตถการได้อย่างเหมาะสม

โครงการย่อยที่ 3 กิจกรรมประชุมเชิงปฏิบัติการทางทันตกรรมบูรณะ เรื่อง “รู้จักกับ NiTi rotary files”

- 1) คณาจารย์ และทันตแพทย์ทั่วไป ได้รับความรู้ และเพิ่มพูนทักษะการใช้ Rotary files
- 2) สร้างเสริมแนวคิดในการจัดการเรียน-การสอนของคณาจารย์ภายในคณะทันตแพทยศาสตร์

12. ตัวชี้วัดความสำเร็จโครงการ (KPI)

โครงการย่อยที่ 1 กิจกรรมแลกเปลี่ยนเรียนรู้ภาควิชาทันตกรรมบูรณะ

ปริมาณ	คุณภาพ	เวลา	ต้นทุน
มีผู้เข้าร่วมโครงการอย่างน้อยร้อยละ 80 ของเป้าหมายที่ระบุไว้ในโครงการ	ผู้เข้าร่วมโครงการมีความพึงพอใจในระดับดี	ดำเนินโครงการเสร็จสิ้นภายในเวลาที่กำหนด	ใช้งบประมาณในการดำเนินโครงการไม่เกินที่แผนกำหนดไว้

โครงการย่อยที่ 2 กิจกรรมสัมมนาวิชาการ เรื่อง “Minimal Intervention Dentistry”

ปริมาณ	คุณภาพ	เวลา	ต้นทุน
มีผู้เข้าร่วมโครงการอย่างน้อย ร้อยละ 80 ของเป้าหมายที่ระบุไว้ในโครงการ	ผู้เข้าร่วมโครงการมีความพึงพอใจในระดับดี	ดำเนินโครงการเสร็จสิ้น ภายในเวลาที่กำหนด	ใช้งบประมาณในการดำเนินโครงการไม่เกินที่แผนกำหนดไว้

โครงการย่อยที่ 3 กิจกรรมประชุมเชิงปฏิบัติการทางทันตกรรมบูรณะ เรื่อง “รู้จักกับ NiTi rotary files”

ปริมาณ	คุณภาพ	เวลา	ต้นทุน
มีผู้เข้าร่วมโครงการอย่างน้อย ร้อยละ 80 ของเป้าหมายที่ระบุไว้ในโครงการ	ผู้เข้าร่วมโครงการมีความพึงพอใจในระดับดี	ดำเนินโครงการเสร็จสิ้น ภายในเวลาที่กำหนด	ใช้งบประมาณในการดำเนินโครงการไม่เกินที่แผนกำหนดไว้

13. ตัวชี้วัดประกอบการประกันคุณภาพตามเกณฑ์มาตรฐาน

- ก.พ.ร. ตัวชี้วัดที่.....
 สมศ. ตัวชี้วัดที่.....
 สกอ. ตัวชี้วัดที่ 3.2, 4.1 (หลักสูตร)
 สงป. ตัวชี้วัดที่.....

14. การติดตามและประเมินผลโครงการ

โครงการย่อยที่ 1 กิจกรรมแลกเปลี่ยนเรียนรู้ภาควิชาทันตกรรมบูรณะ

- 1) ดำเนินการโดยรวบรวมข้อมูลจากแบบสอบถามหลังเสร็จสิ้นโครงการ ซึ่งผู้เข้าร่วมโครงการเป็นผู้ตอบแบบสอบถาม

โครงการย่อยที่ 2 กิจกรรมสัมมนาวิชาการ เรื่อง “Minimal Intervention Dentistry”

- 1) ดำเนินการโดยรวบรวมข้อมูลจากแบบสอบถามหลังเสร็จสิ้นโครงการ ซึ่งผู้เข้าร่วมโครงการเป็นผู้ตอบแบบสอบถาม

โครงการย่อยที่ 3 กิจกรรมประชุมเชิงปฏิบัติการทางทันตกรรมบูรณะ เรื่อง “รู้จักกับ NiTi rotary files”

- 1) ดำเนินการโดยรวบรวมข้อมูลจากแบบสอบถามหลังเสร็จสิ้นโครงการ ซึ่งผู้เข้าร่วมโครงการเป็นผู้ตอบแบบสอบถาม

โครงการตามแผนปฏิบัติการประจำปีงบประมาณ พ.ศ. 2559 มหาวิทยาลัยนเรศวร
หน่วยงาน คณะทันตแพทยศาสตร์

1. รหัสโครงการ ทพ.1001/59

ชื่อโครงการ โครงการสัญจรเพื่อคุณภาพชีวิตที่ดีขึ้นสำหรับผู้ป่วยปากแหว่งเพดานโหว่

(Mobile Project for a better quality of life among patients with cleft lip and palate)

2. ความสอดคล้องกับพันธกิจ

- การผลิตบัณฑิต การวิจัย
 การบริการวิชาการแก่สังคม การทำนุบำรุงศิลปวัฒนธรรม
 การบริหารจัดการ

3. ความสอดคล้องกับประเด็นยุทธศาสตร์

3.1 ประเด็นยุทธศาสตร์มหาวิทยาลัย

- เป็นเลิศทางการวิจัย (กลยุทธ์ที่ 1.2,1.4 มาตรการ 1.2.4, 1.4.2)
 ผลิตบัณฑิตมีคุณภาพ ทำงานได้รับค่าตอบแทนสูง (กลยุทธ์ที่ 2.1, 2.4 มาตรการ 2.1.2, 2.4.2)
 ความสัมพันธ์กับศิษย์เก่าอย่างเข้มแข็งและยั่งยืน (กลยุทธ์ที่.....มาตรการ.....)
 ระบบบริหารในหลักธรรมาภิบาลและโปร่งใสตรวจสอบได้ (กลยุทธ์ที่ มาตรการ)

3.2 ประเด็นยุทธศาสตร์ของคณะ/หน่วยงาน

- ประเด็นยุทธศาสตร์ที่ 1 กลยุทธ์ที่ 1.8 มาตรการที่ 1.8.3
 ประเด็นยุทธศาสตร์ที่ 2 กลยุทธ์ที่ 2.1 มาตรการที่ 2.1.5
 ประเด็นยุทธศาสตร์ที่ 3 กลยุทธ์ที่ 3.2, 3.3 มาตรการที่ 3.2.4, 3.3.1
 ประเด็นยุทธศาสตร์ที่ 5 กลยุทธ์ที่ 5.3 มาตรการที่ 5.3.2
 ประเด็นยุทธศาสตร์ที่ 8 กลยุทธ์ที่ 8.2 มาตรการที่ 8.2.1

3.3 อัตลักษณ์นิสิต 5 ก

- มี ไม่มี

ประเภทอัตลักษณ์	ตัวชี้วัด
<input checked="" type="checkbox"/> เก่งงาน	<input checked="" type="checkbox"/> ความสามารถในการนำความรู้ไปประยุกต์ใช้ในการประกอบวิชาชีพอย่างสร้างสรรค์ <input checked="" type="checkbox"/> มีความรับผิดชอบ กล้าหาญ เสียสละ อดทน ขยันหมั่นเพียร มุ่งมั่นสู่ความสำเร็จ <input type="checkbox"/> มีความสามารถในการใช้ภาษาไทย ภาษาอังกฤษ และเทคโนโลยีสารสนเทศได้เป็นอย่างดี <input checked="" type="checkbox"/> มีจรรยาบรรณในวิชาชีพ
<input checked="" type="checkbox"/> เก่งคน	<input checked="" type="checkbox"/> มีมนุษยสัมพันธ์ทั้งการพูด และการวางตัว <input checked="" type="checkbox"/> มีจิตสาธารณะ <input checked="" type="checkbox"/> มีความสามารถทำงานที่เป็นทีม <input checked="" type="checkbox"/> มีความเข้าใจตนเองและผู้อื่น
<input checked="" type="checkbox"/> เก่งคิด	<input checked="" type="checkbox"/> มีความคิดริเริ่มสร้างสรรค์ <input checked="" type="checkbox"/> ใฝ่เรียนรู้ <input checked="" type="checkbox"/> ทศนคติเชิงบวก <input type="checkbox"/> ผลงานนวัตกรรม
<input checked="" type="checkbox"/> เก่งครองชีวิต	<input checked="" type="checkbox"/> มีพฤติกรรมที่ดีในการเรียน <input type="checkbox"/> มีพฤติกรรมที่ดีในการใช้ชีวิต (ปลอดอบายมุข)
<input checked="" type="checkbox"/> เก่งพิชิตปัญหา	<input type="checkbox"/> มีความสามารถในการแก้ปัญหาส่วนตัว <input checked="" type="checkbox"/> มีความสามารถในการแก้ปัญหาการงาน

3.4 บริการวิชาการ

มี ไม่มี

3.4.1 เป้าหมายตัวชี้วัด

เป้าหมายตัวบ่งชี้	เชิงปริมาณ	เชิงคุณภาพ	เชิงเวลา	เชิงต้นทุน
ผลลัพธ์	ผู้เข้าร่วมโครงการมีความรู้และทักษะในการรักษาผู้ป่วยปากแห้งเพดานโหว่เพิ่มขึ้นร้อยละ... 80..	ความพึงพอใจของผู้รับบริการ/หน่วยงาน/องค์กรที่รับบริการวิชาการ และวิชาชีพต่อประโยชน์จากการบริการร้อยละ...80...	-	-
ผลผลิต	ออกให้บริการ เดือนละ 1 ครั้ง รวมเป็น 12 ครั้งจนจบโครงการ จำนวนผู้เข้าร่วม กิจกรรม 12 คน จำนวนผู้เข้ารับบริการประมาณ 40 คน	ร้อยละความพึงพอใจของผู้รับบริการ ในกระบวนการให้บริการ	ให้บริการวิชาการเสร็จภายในระยะเวลาที่กำหนด	ต้นทุน/ค่าใช้จ่ายของการบริการวิชาการตามงบประมาณที่ได้รับจัดสรร.....บาท

3.4.2 การบูรณาการโครงการบริการวิชาการแก่สังคม เข้ากับการเรียนการสอนและการวิจัย (โปรดใส่เครื่องหมาย ✓ ในตัวชี้วัดและเป้าหมายภายใต้โครงการ ตอบได้มากกว่า 1)

- จำนวนนิสิตที่ลงฝึกงาน5..... คน
- จำนวนรายวิชา/หลักสูตรที่มีการบูรณาการ 1 วิชา ระบุรายชื่อวิชา 604517 พันตกรรมจัดฟันร่วมกับการรักษาชนิดพิเศษ
- จำนวนหนังสือ/ตำราที่ได้จากการดำเนินกิจกรรม เล่ม ระบุชื่อหนังสือ/ตำรา
- จำนวนหัวข้อวิทยานิพนธ์ที่ได้จากการดำเนินโครงการหัวข้อ ระบุหัวข้อวิทยานิพนธ์
- โครงการที่ดำเนินการครั้งนี้เป็นโครงการบริการวิชาการที่ดำเนินการต่อเนื่องจากปี พ.ศ. ระบุรายละเอียดกิจกรรมต่อเนื่องที่เกิดขึ้น
- ร้อยละความพึงพอใจจากผลกระทบและความคุ้มค่า ของการดำเนินโครงการ
- จำนวนโครงการวิจัยที่นำไปถ่ายทอด โครงการ ระบุชื่อโครงการวิจัย
- ร้อยละของปัญหาในชุมชนที่ลดลง
- ร้อยละของประชาชนที่นำความรู้ไปใช้ประโยชน์ในการแก้ไขปัญหา
- จำนวนกิจกรรมเชิงสาธารณะที่เกิดขึ้น กิจกรรม ระบุชื่อกิจกรรม
- รายได้ของชุมชนหรือสิ่งประดิษฐ์ที่เกิดจากการบริการวิชาการ บาท / ชิ้นงาน ระบุชื่อสิ่งประดิษฐ์
- โครงการมีผลกระทบในระดับประเทศในด้านใด (เช่นด้านสิ่งแวดล้อม,ด้านสุขภาพ,ด้านพลังงาน ฯลฯ)
- จำนวนหน่วยงานหรือชุมชนที่นำผลการดำเนินงานไปใช้ให้เกิดประโยชน์1..... หน่วยงานหรือชุมชน ระบุชื่อหน่วยงานหรือชุมชน โรงพยาบาลสวรรค์ประชารักษ์ จ. นครสวรรค์

3.4.3 การประเมินผลสำเร็จและการบูรณาการทางบริการวิชาการ (โปรดใส่เครื่องหมาย ✓ ภายใต้การประเมินความสำเร็จและการบูรณาการบริการวิชาการ)

ด้านการเรียนการสอน

- ระดับความคิดเห็นของนิสิตที่มีต่อการบูรณาการด้านการเรียนการสอน
- อื่นๆ

ด้านการวิจัย

- จำนวนโจทย์วิจัย ที่ได้จากการดำเนินโครงการบริการวิชาการ ที่ยื่นเสนอขอรับงบประมาณ
- โจทย์วิจัย ระบุชื่อโจทย์วิจัย

3.4.4 การติดตามผลการประเมินผลสำเร็จและการบูรณาการทางบริการวิชาการ

- นำเข้าที่ประชุมคณะกรรมการบริหารของคณะ เพื่อวางแผนปรับปรุงการบูรณาการด้านใด
 - ด้านผลิตบัณฑิต
 - ด้านการวิจัย
 - ด้านการบริการวิชาการแก่สังคม
 - ด้านการทำนุบำรุงศิลปวัฒนธรรม
- อื่นๆ นำเข้าที่ประชุมสาขาทันตกรรมจัดฟัน

3.4.5 การนำผลประเมินไปพัฒนาและปรับปรุงการบูรณาการทางบริการวิชาการ

ด้านการเรียนการสอน

- จำนวนรายวิชา/หลักสูตรที่ได้รับการปรับปรุง ...1..... วิชา ระบุรายวิชา 604517 ทันตกรรมจัดฟันร่วมกับการรักษาชนิดพหุสาขา
(ที่เกิดการนำผลการบูรณาการไปปรับปรุง)
- จำนวนรายวิชาที่เปิดใหม่ วิชา ระบุรายวิชา

4. ผู้รับผิดชอบ

- | | | |
|--------------------------|---|-----------|
| 4.1 หน่วยงานที่รับผิดชอบ | ภาควิชาทันตกรรมป้องกัน สาขาทันตกรรมจัดฟัน | |
| 4.2 ผู้รับผิดชอบ | อ.ทญ.ดร.สิริโณม สาตราวาหะ | โทร. 6033 |
| 4.3 ผู้ประสานงาน | อ.ทญ.รัชวรรณ ตันศลารักษ์ | โทร. 6033 |
| 4.4 ผู้รายงานผล | นางสาวณัฐิยาภรณ์ คำเหลือง | โทร. 6033 |

5. หลักการและเหตุผล

ภาวะปากแห้งเพดานโหว่เป็นความพิการแต่กำเนิดที่เกี่ยวข้องกับปัญหาหลายด้าน และ มีความซับซ้อนซึ่งมีผลกระทบต่อร่างกายและจิตใจของผู้ป่วย บิดา มารดา และผู้ปกครอง รวมถึงการสูญเสียทางเศรษฐกิจของชาติ โดยความพิการทางร่างกายที่เห็นเด่นชัดคือ รูปร่างและเค้าโครงของใบหน้า การพูดไม่ชัด ภาวะแทรกซ้อนหูชั้นกลางอักเสบ การได้ยิน ระบบการกลืน ปัญหาเกี่ยวกับฟัน การสบฟัน รวมถึงพัฒนาการและการเจริญเติบโตช้า การรักษาและฟื้นฟูผู้ป่วยปากแห้งเพดานโหว่จำเป็นต้องอาศัยการวางแผนการรักษาและการให้การรักษาร่วมกันแบบทีมสหวิทยาการโดยบุคลากรหลายสาขาที่เกี่ยวข้องเฉพาะร่วมกัน และมีการติดตามผลเป็นระยะเวลายาวนานอย่างต่อเนื่องจนผู้ป่วยโตเป็นผู้ใหญ่ จึงจะทำให้ผู้ป่วยได้รับการรักษาที่ดี ถูกต้องเหมาะสม ทำให้ผู้ป่วยได้รับการฟื้นฟูสภาพโดยสมบูรณ์และสามารถดำรงชีวิตอยู่ในสังคมได้อย่างเป็นปกติสุข

สมาคมทันตกรรมจัดฟันแห่งประเทศไทยร่วมกับสภาทันตแพทย์ได้ดำเนินโครงการ “ทันตกรรมจัดฟันสำเร็จสำหรับผู้ป่วยปากแห้งเพดานโหว่” ณ โรงพยาบาลมหาราชนครราชสีมา จังหวัดนครราชสีมา มาตั้งแต่ปีพ.ศ. ๒๕๕๓ โดยสมาคมฯ จัดอาสาสมัครทันตแพทย์จัดฟันไปให้การรักษาทุกเดือน เดือนละ ๑ วัน โดยในช่วงเช้าจะเป็นการให้การรักษานในคลินิกแก่ผู้ป่วยปากแห้งเพดานโหว่และในช่วงบ่ายจะมีการนำเสนอรายงานการรักษาผู้ป่วย (case presentation) และสัมมนาทางวิจัยที่เกี่ยวข้อง ซึ่งโครงการนี้จะสิ้นสุดลงในเดือนสิงหาคม ปี พ.ศ. ๒๕๕๘ และส่งมอบงานต่อให้แก่ศูนย์ปากแห้งเพดานโหว่ โรงพยาบาลมหาราชนครราชสีมา และในเดือนตุลาคม ปี พ.ศ. ๒๕๕๘ ทางสมาคมฯ จะเริ่มดำเนินโครงการ “ทันตกรรมจัดฟันสำเร็จสำหรับผู้ป่วยปากแห้งเพดานโหว่” ในลักษณะเดียวกัน ที่โรงพยาบาลสวรรค์ประชารักษ์ จังหวัดนครสวรรค์ต่อไป

เนื่องจากทางสาขาทันตกรรมจัดฟัน ได้เปิดหลักสูตรหลักสูตรวิทยาศาสตรมหาบัณฑิต สาขาวิชาทันตแพทยศาสตร์ หลักสูตรปรับปรุง พ.ศ. ๒๕๕๗ (กลุ่มวิชาทันตกรรมจัดฟัน)ควบคู่กับหลักสูตรการฝึกอบรมทันตแพทย์ประจำบ้านเพื่อวุฒิบัตร/อนุมัติบัตรแสดงความรู้ความชำนาญในการประกอบวิชาชีพทันตกรรม สาขาทันตกรรมจัดฟัน ปีการศึกษา ๒๕๕๗ ทางสาขาจึงจัดโครงการ “โครงการสำเร็จเพื่อคุณภาพชีวิตที่ดีขึ้นสำหรับผู้ป่วยปากแห้งเพดานโหว่” โดยให้อาจารย์ นิสิตในหลักสูตรดังกล่าวและบุคลากรในสาขาทันตกรรมจัดฟันไปให้การรักษาผู้ป่วยปากแห้งเพดานโหว่และดำเนินกิจกรรมร่วมกับโครงการ “ทันตกรรมจัดฟันสำเร็จสำหรับผู้ป่วยปากแห้งเพดานโหว่” ของทางสมาคมจัดฟันแห่งประเทศไทยที่โรงพยาบาลสวรรค์ประชารักษ์ จังหวัดนครสวรรค์ ทุกเดือน เดือนละ ๑ วัน เป็นระยะเวลา ๑ ปี

6. วัตถุประสงค์

- 6.1 เพื่อพัฒนาทักษะการให้การรักษาทันตกรรมจัดฟันสำหรับผู้ป่วยปากแหว่งเพดานโหว่และผู้เข้าร่วมโครงการ
- 6.2 เพื่อปลูกฝังการมีจิตอาสาให้แก่ผู้เข้าร่วมโครงการ
- 6.3 เพื่อพัฒนาความรู้ด้านงานวิจัยที่เกี่ยวข้องกับการรักษาผู้ป่วยปากแหว่ง เพดานโหว่
- 6.4 เพื่อเป็นการให้บริการทางวิชาการสู่สังคม

7. เป้าหมายของโครงการ

7.1. เป้าหมายการดำเนินงาน

เป้าหมาย	จำนวน	หน่วยนับ
อาจารย์/บุคลากร	7	คน
นิสิต	5	คน
จำนวนผู้เข้าร่วมโครงการจำนวนทั้งสิ้น	12	คน

- 1) ผู้เข้าร่วมโครงการมีทักษะการให้การรักษาทันตกรรมจัดฟันสำหรับผู้ป่วยปากแหว่งเพดานโหว่มากยิ่งขึ้น
- 2) ผู้เข้าร่วมโครงการมีจิตอาสาในการให้การรักษาแก่ผู้ป่วยปากแหว่งเพดานโหว่มากขึ้น
- 3) ผู้เข้าร่วมโครงการมีความรู้ด้านงานวิจัยที่เกี่ยวข้องกับการรักษาผู้ป่วยปากแหว่ง เพดานโหว่มากยิ่งขึ้น
- 4) ผู้ป่วยปากแหว่งเพดานโหว่ได้รับการรักษาที่ดี ถูกต้องเหมาะสมตามหลักวิชาการ

7.2. กิจกรรม/เนื้อหาที่จะดำเนินการ

- 1) การรักษาในคลินิกแก่ผู้ป่วยปากแหว่งเพดานโหว่
- 2) การนำเสนอรายงานการรักษาผู้ป่วย (case presentation) และสัมมนางานวิจัยที่เกี่ยวข้อง
- 3) เข้าร่วมกิจกรรมอื่น ๆ ที่เป็นประโยชน์ต่อการพัฒนาการทางด้านร่างกายและจิตใจแก่ผู้ป่วยที่ทางโครงการ “ทันตกรรมจัดฟันสัจจรเพื่อผู้ป่วยปากแหว่งเพดานโหว่” จัดขึ้น เช่น งานปีใหม่ เป็นต้น

8. งบประมาณดำเนินการ

รายได้ 7,240 บาท

แหล่งงบประมาณ : งบประมาณรายได้ ประจำปีงบประมาณ พ.ศ. 2559

แผ่นดิน 42,760 บาท

แหล่งงบประมาณ : งบประมาณแผ่นดิน ประจำปีงบประมาณ พ.ศ. 2559

รายละเอียดค่าใช้จ่าย

ลำดับ	รายการ	แผ่นดิน	รายได้
1	ค่าเดินทาง	26,500	5,000
2	ค่าอาหาร 2 มื้อ /วัน	16,260	2,240
	รวม	42,760	7,240

9. ขั้นตอนและแผนการดำเนินงาน (PDCA)

กิจกรรม	ปีงบประมาณ พ.ศ. 2559											
	ต.ค.	พ.ย.	ธ.ค.	ม.ค.	ก.พ.	มี.ค.	เม.ย.	พ.ค.	มิ.ย.	ก.ค.	ส.ค.	ก.ย.
ขั้นวางแผนงาน (P) เดือน ก.ค.-ก.ย. 2558 1. ขออนุมัติโครงการ 2. ประชุมแผนงานกิจกรรมร่วมกับผู้แทนจากโครงการทันตกรรมจัดฟัน สัจจรเพื่อผู้ป่วยปากแหว่งเพดานโหว่												
ขั้นตอนดำเนินการ (D) เดือน ต.ค. 2558-ก.ย. 2559 1. ดำเนินกิจกรรมตามโครงการ												

กิจกรรม	ปีงบประมาณ พ.ศ. 2559												
	ต.ค.	พ.ย.	ธ.ค.	ม.ค.	ก.พ.	มี.ค.	เม.ย.	พ.ค.	มิ.ย.	ก.ค.	ส.ค.	ก.ย.	
ขั้นสรุปและประเมินผล (C) เดือน ก.ย. 2559 1. สรุปและประเมินผลโครงการ													↔
ขั้นปรับปรุงตามผลการประเมิน(A) เดือน ก.ย. 2559 1.ปรับปรุงแก้ไขตามผลประเมินกิจกรรม													↔

11. วัน เวลา และสถานที่ในการดำเนินการ

- 1) วัน เวลา ในการจัดกิจกรรม เดือนตุลาคม 2558 – กันยายน 2559
- 2) สถานที่จัดกิจกรรม โรงพยาบาลสวรรค์ประชารักษ์ จังหวัดนครสวรรค์

12. ผลที่คาดว่าจะได้รับ

- 1) ผู้เข้าร่วมโครงการได้เรียนรู้การให้การรักษาทางทันตกรรมจัดฟันแก่ผู้ป่วยปากแหว่งเพดานโหว่
- 2) ผู้เข้าร่วมโครงการได้เรียนรู้การทำงานร่วมกันเป็นทีม
- 3) ผู้เข้าร่วมโครงการได้รับความรู้ถึงวิทยาการใหม่ ๆ ในการรักษาผู้ป่วยปากแหว่งเพดานโหว่
- 4) ผู้ป่วยปากแหว่งเพดานโหว่ได้รับการรักษาที่ดี ถูกต้องเหมาะสมตามหลักวิชาการ

13. ตัวชี้วัดความสำเร็จโครงการ (KPI)

ปริมาณ	คุณภาพ	เวลา	ต้นทุน
ผู้เข้าร่วมโครงการได้รับความรู้ ทักษะ ไม่น้อยกว่าร้อยละ 80	ผู้เข้าร่วมโครงการให้การรักษาผู้ป่วยได้ถูกต้องตามหลักมาตรฐาน	ดำเนินการแล้วเสร็จตามระยะเวลาที่กำหนดไว้	ใช้งบประมาณไม่เกินกว่าที่กำหนดไว้

14. ตัวชี้วัดประกอบการประกันคุณภาพตามเกณฑ์มาตรฐาน

- | | |
|--|--|
| <input type="checkbox"/> ก.พ.ร. ตัวชี้วัดที่.....
<input checked="" type="checkbox"/> สกอ. ตัวชี้วัดที่.....3.2 (หลักสูตร)..3.1 (คณะ).... | <input type="checkbox"/> สมศ. ตัวชี้วัดที่.....
<input type="checkbox"/> สบป. ตัวชี้วัดที่..... |
|--|--|

15. การติดตามและประเมินผลโครงการ

- 1) มีผลการประเมินความพึงพอใจในการทำกิจกรรม อยู่ในระดับไม่ต่ำกว่า ดี

โครงการตามแผนปฏิบัติการประจำปีงบประมาณ พ.ศ. 2559 มหาวิทยาลัยนเรศวร
หน่วยงาน คณะทันตแพทยศาสตร์

1. รหัสโครงการ ทพ.1002/59

ชื่อโครงการ โครงการเรียนรู้และฝึกปฏิบัติงานสร้างเสริมสุขภาพในชุมชน

2. ความสอดคล้องกับพันธกิจ

- การผลิตบัณฑิต การวิจัย
 การบริการวิชาการแก่สังคม การทำนุบำรุงศิลปวัฒนธรรม
 การบริหารจัดการ

3. ความสอดคล้องกับประเด็นยุทธศาสตร์

3.1 ประเด็นยุทธศาสตร์มหาวิทยาลัย

- เป็นเลิศทางการวิจัย (กลยุทธ์ที่.....มาตรการ.....)
 ผลิตบัณฑิตมีคุณภาพ ทำงานได้รับค่าตอบแทนสูง (กลยุทธ์ที่... 2.2...มาตรการ.... 2.2.2....)
 ความสัมพันธ์กับศิษย์เก่าอย่างเข้มแข็งและยั่งยืน (กลยุทธ์ที่.....มาตรการ.....)
 ระบบบริหารในหลักธรรมาภิบาลและโปร่งใสตรวจสอบได้ (กลยุทธ์ที่ มาตรการ))

3.2 ประเด็นยุทธศาสตร์ของคณะ/หน่วยงาน

- ประเด็นยุทธศาสตร์ที่ 1 กลยุทธ์ที่ 1, 2 มาตรการที่ -

3.3 อัตลักษณ์นิสิต 5 ก

- มี ไม่มี

ประเภทอัตลักษณ์	ตัวชี้วัด
<input checked="" type="checkbox"/> เก่งงาน	<input checked="" type="checkbox"/> ความสามารถในการนำความรู้ไปประยุกต์ใช้ในการประกอบวิชาชีพอย่างสร้างสรรค์ <input type="checkbox"/> มีความรับผิดชอบ กล้าหาญ เสียสละ อดทน ขยันหมั่นเพียร มุ่งมั่นสู่ความสำเร็จ <input checked="" type="checkbox"/> มีความสามารถในการใช้ภาษาไทย ภาษาอังกฤษ และเทคโนโลยีสารสนเทศได้เป็นอย่างดี <input type="checkbox"/> มีจรรยาบรรณในวิชาชีพ
<input checked="" type="checkbox"/> เก่งคน	<input checked="" type="checkbox"/> มีมนุษยสัมพันธ์ทั้งการพูด และการวางตัว <input type="checkbox"/> มีจิตสาธารณะ <input checked="" type="checkbox"/> มีความสามารถทำงานที่เป็นทีม <input checked="" type="checkbox"/> มีความเข้าใจตนเองและผู้อื่น
<input checked="" type="checkbox"/> เก่งคิด	<input checked="" type="checkbox"/> มีความคิดริเริ่มสร้างสรรค์ <input type="checkbox"/> ใฝ่เรียนรู้ <input checked="" type="checkbox"/> ทศนคติเชิงบวก <input type="checkbox"/> ผลงานนวัตกรรม
<input checked="" type="checkbox"/> เก่งครองชีวิต	<input checked="" type="checkbox"/> มีพฤติกรรมที่ดีในการเรียน <input type="checkbox"/> มีพฤติกรรมที่ดีในการใช้ชีวิต (ปลอดอบายมุข)
<input checked="" type="checkbox"/> เก่งพิชิตปัญหา	<input type="checkbox"/> มีความสามารถในการแก้ปัญหาส่วนตัว <input checked="" type="checkbox"/> มีความสามารถในการแก้ปัญหาการงาน

3.4 บริการวิชาการ

มี

ไม่มี

3.4.1 เป้าหมายตัวชี้วัด

เป้าหมายตัวบ่งชี้	เชิงปริมาณ	เชิงคุณภาพ	เชิงเวลา	เชิงต้นทุน
ผลลัพธ์	ร้อยละผู้เข้ารับบริการที่มีความรู้เพิ่มขึ้นจากการรับบริการ	ร้อยละความพึงพอใจของผู้รับบริการ/หน่วยงาน/องค์กรที่รับบริการวิชาการและวิชาชีพต่อประโยชน์จากการบริการ.....	-	-
ผลผลิต	จำนวนกิจกรรมบริการวิชาการ แก่งสังคม..... กิจกรรม จำนวนการให้บริการรวมทุก ครั้ง (กรณีของ รพ.)/จำนวน ให้บริการชั้นสูตรพลศึกษาครั้ง จำนวนผู้เข้ารับบริการ/ผู้เข้าร่วม กิจกรรม.....คน	ร้อยละความพึงพอใจของผู้รับบริการ ในกระบวนการให้บริการ	ร้อยละของงาน บริการวิชาการที่ แล้วเสร็จภายใน ระยะเวลาที่กำหนด	ต้นทุน/ค่าใช้จ่ายของ การบริการวิชาการ ตามงบประมาณที่ ได้รับจัดสรร.....บาท

3.4.2 การบูรณาการโครงการบริการวิชาการแก่งสังคม เข้ากับการเรียนการสอนและการวิจัย (โปรดใส่เครื่องหมาย ✓ ใน
ตัวชี้วัดและเป้าหมายภายใต้โครงการ ตอบได้มากกว่า 1)

- จำนวนนิสิตที่ลงฝึกงาน คน
- จำนวนรายวิชา/หลักสูตรที่มีการบูรณาการ วิชา ระบุรายชื่อวิชา
- จำนวนหนังสือ/ตำราที่ได้จากการดำเนินกิจกรรม เล่ม ระบุชื่อหนังสือ/ตำรา
- จำนวนหัวข้อวิทยานิพนธ์ที่ได้จากการดำเนินโครงการ หัวข้อ ระบุหัวข้อวิทยานิพนธ์
- โครงการที่ดำเนินการครั้งนี้เป็นโครงการบริการวิชาการที่ดำเนินการต่อเนื่องจากปี พ.ศ.
ระบุรายละเอียดกิจกรรมต่อเนื่องที่เกิดขึ้น
- ร้อยละความพึงพอใจจากผลกระทบและความคุ้มค่า ของการดำเนินโครงการ
- จำนวนโครงการวิจัยที่นำไปถ่ายทอด โครงการ ระบุชื่อโครงการวิจัย
- ร้อยละของปัญหาในชุมชนที่ลดลง
- ร้อยละของประชาชนที่นำความรู้ไปใช้ประโยชน์ในการแก้ไขปัญหา
- จำนวนกิจกรรมเชิงสาธารณะที่เกิดขึ้น กิจกรรม ระบุชื่อกิจกรรม
- รายได้ของชุมชนหรือสิ่งประดิษฐ์ที่เกิดจากการบริการวิชาการ บาท / ชิ้นงาน ระบุชื่อสิ่งประดิษฐ์
.....
- โครงการมีผลกระทบในระดับประเทศในด้านใด (เช่นด้านสิ่งแวดล้อม,ด้านสุขภาพ,ด้านพลังงาน ฯลฯ)
.....
- จำนวนหน่วยงานหรือชุมชนที่นำผลการดำเนินงานไปใช้ให้เกิดประโยชน์ หน่วยงานหรือชุมชน
ระบุชื่อหน่วยงานหรือชุมชน

3.4.3 การประเมินผลสำเร็จและการบูรณาการทางบริการวิชาการ (โปรดใส่เครื่องหมาย ✓ ภายใต้การประเมินความสำเร็จ
และการบูรณาการบริการวิชาการ)

ด้านการเรียนการสอน

- ระดับความคิดเห็นของนิสิตที่มีต่อการบูรณาการด้านการเรียนการสอน
- อื่นๆ

ด้านการวิจัย

- จำนวนโจทย์วิจัย ที่ได้จากการดำเนินโครงการบริการวิชาการ ที่ยื่นเสนอขอรับงบประมาณ
โจทย์วิจัย ระบุชื่อโจทย์วิจัย

3.4.4 การติดตามผลการประเมินผลสำเร็จและการบูรณาการทางบริการวิชาการ

- นำเข้าที่ประชุมคณะกรรมการบริหารของคณะ เพื่อวางแผนปรับปรุงการบูรณาการด้านใด
 - ด้านผลิตบัณฑิต
 - ด้านการวิจัย
 - ด้านการบริการวิชาการแก่สังคม
 - ด้านการทำนุบำรุงศิลปวัฒนธรรม
- อื่นๆ

3.4.5 การนำผลประเมินไปพัฒนาและปรับปรุงการบูรณาการทางบริการวิชาการ

ด้านการเรียนการสอน

- จำนวนรายวิชา/หลักสูตรที่ได้รับการปรับปรุง วิชา ระบุรายวิชา
(ที่เกิดการนำผลการบูรณาการไปปรับปรุง)
- จำนวนรายวิชาที่เปิดใหม่ วิชา ระบุรายวิชา

4. ผู้รับผิดชอบ

- | | | | |
|-----|----------------------|---------------------------|-----------|
| 4.1 | หน่วยงานที่รับผิดชอบ | ภาควิชาทันตกรรมป้องกัน | |
| 4.2 | ผู้รับผิดชอบ | อ.ทพญ.ธนิดา โพธิ์ดี | โทร. 6033 |
| 4.3 | ผู้ประสานงาน | อ.ทพ.รณยุทธ ชาญสมานี | โทร. 6033 |
| 4.4 | ผู้รายงานผล | นางสาวณัฐิยาภรณ์ คำเหลือง | โทร. 6033 |

5. หลักการและเหตุผล

กรอบแนวคิดการมองเรื่องสุขภาพได้มีการเปลี่ยนแปลงไปจากอดีต ที่เดิมที่คนจะต่อสุขภาพเป็นเรื่องของมนุษยธรรม คนที่เก่งและมีความรู้มากกว่าจะเป็นผู้ที่คอยช่วยเหลือคนในสังคม รวมถึงการมองสุขภาพเป็นเชิงธุรกิจ ดังนั้นแนวทางการทำงาน จึงมุ่งเน้นไปที่การพัฒนาวิธีการรักษาและเทคโนโลยี เพื่อให้ได้มาซึ่งคำตอบแทนจากการให้บริการทางสุขภาพนั้น จนเมื่อกล่าวถึง “สุขภาพดี” ผู้คนส่วนใหญ่มักจะนึกถึงแพทย์, นึกถึงเครื่องมือที่ทันสมัย, นึกถึงยาราคาแพง แต่ในความเป็นจริงแล้วเราไม่สามารถนำประชาชนไปสู่การมีสุขภาพดีถ้วนหน้าได้โดยการพัฒนาขีดความสามารถของแพทย์ หรือเทคโนโลยีทางการแพทย์ วินิจฉัย รวมทั้งการรักษาพยาบาลอันเป็นการแก้ปัญหาโรคร้ายไข้เจ็บที่ปลายเหตุ ดังนั้นในยุคปัจจุบันซึ่งกำลังเป็นยุคที่เริ่มมีการปรับทัศนคติในเรื่องของสุขภาพกันใหม่ว่าสุขภาพเป็นเรื่องของสิทธิเสรีภาพที่ทุกคนพึงจะมีสุขภาพดีโดยมี “การสร้างเสริมสุขภาพ” เป็นแนวทางใหม่ที่ถูกนำไปปฏิบัติในรูปแบบ และทิศทางที่หลากหลาย ขึ้นอยู่กับบริบทของชุมชน

จุดเน้นของงานสร้างเสริมสุขภาพอยู่ภายใต้แนวคิดของการมีสุขภาพดีนั้น มิใช่เพียงการปราศจากโรคเท่านั้น แต่ยังหมายรวมถึงการมีความสมบูรณ์ทั้งร่างกาย จิตใจ สังคมและจิตวิญญาณประกอบกัน การสร้างเสริมสุขภาพจึงเป็นกระบวนการที่มุ่งทำให้ประชาชนมีความสามารถในการดูแลสุขภาพและควบคุมปัจจัยที่กำหนดสุขภาพของตนเองได้ นอกจากนั้นการสร้างเสริมสุขภาพยังต้องอาศัยการมีส่วนร่วมของบุคคลหลายฝ่าย ไม่ว่าจะเป็นบุคลากรด้านสาธารณสุข คนนอกวงการสาธารณสุข ตลอดจนประชากรทั่วไปที่จะเข้ามาเป็นผู้กำหนดทิศทางเพื่อนำไปสู่การมีสุขภาพที่ดี การสร้างเสริมสุขภาพจึงนับเป็นวิธีการที่มีความสำคัญและมีประสิทธิภาพในการทำงานด้านการส่งเสริมและป้องกันของบุคลากรทางด้านสาธารณสุข

ดังนั้น การจัดการเรียนการสอนในวิชาทันตกรรมชุมชน 5 จึงได้จัดให้มีการฝึกปฏิบัติงานภาคสนามของนิสิตทันตแพทย์ ชั้นปีที่ 5 ขึ้นในเขตพื้นที่จังหวัดพิษณุโลก เพื่อให้นิสิตได้เรียนรู้และฝึกปฏิบัติเกี่ยวกับการทำงานสร้างเสริมสุขภาพในชุมชนเพื่อใช้เป็นแนวทางในการทำงานต่อไปในอนาคต

6. วัตถุประสงค์

- 6.1 เพื่อให้นิสิตสามารถนำความรู้ที่ได้จากการเรียนในวิชาทันตกรรมชุมชนมาประยุกต์ใช้ในการทำงานสร้างเสริมสุขภาพในชุมชนได้
- 6.2 เพื่อให้นิสิตได้เรียนรู้เกี่ยวกับการทำงานสร้างเสริมสุขภาพในชุมชน เข้าใจชุมชน สามารถร่วมกำหนดและแก้ไขปัญหาสุขภาพของชุมชนโดยอาศัยการมีส่วนร่วมของชุมชนได้
- 6.3 เพื่อให้นิสิตสามารถคิด วิเคราะห์ และวางแผนการทำงานได้อย่างเหมาะสม
- 6.4 เพื่อให้นิสิตได้ร่วมแลกเปลี่ยนเรียนรู้การทำงานสร้างเสริมสุขภาพในชุมชนกับเพื่อน อาจารย์ และบุคลากรที่เกี่ยวข้อง

7. เป้าหมายของโครงการ

7.1 เป้าหมายการดำเนินงาน

เป้าหมาย	จำนวน	หน่วยนับ
อาจารย์/บุคลากร	10	คน
วิทยากรแหล่งฝึก	15	คน
จำนวนผู้เข้าร่วมโครงการจำนวนทั้งสิ้น	25	คน

7.2 กิจกรรม/เนื้อหาที่จะดำเนินการ

- 1) สำรวจพื้นที่ที่ใช้ในการฝึกปฏิบัติงานภาคสนาม
- 2) ประสานงานกับเจ้าหน้าที่ในพื้นที่
- 3) แบ่งกลุ่มนิสิตออกเป็น 8 กลุ่ม ฝึกปฏิบัติงาน โดยเข้าไปศึกษาเรียนรู้และฝึกปฏิบัติงานสร้างเสริมสุขภาพในชุมชน โดยแต่ละกลุ่มคาดว่าจะออกฝึกจำนวน 12 ครั้ง โดยใช้รถรับจ้าง ร่วมกับรถตู้คณะในการรับส่งนิสิต
- 4) นิสิตค้นคว้าเพื่อเตรียมออกปฏิบัติงาน
- 5) นิสิตออกฝึกปฏิบัติงานภาคสนาม
- 6) วิเคราะห์ข้อมูล
- 7) สรุปและประเมินผล

8. งบประมาณดำเนินการ

- รายได้ 0 บาท
- แผ่นดิน 92,600 บาท

แหล่งงบประมาณ : งบประมาณแผ่นดิน ประจำปีงบประมาณ พ.ศ. 2559

รายละเอียดค่าใช้จ่าย

รายการ	แผ่นดิน (บาท)	รายได้ (บาท)
1. ค่าตอบแทนวิทยากรพิเศษ แหล่งฝึกที่ 1 รวมจำนวน 12 วัน อัตราวันละ 300 บาท /วัน/แหล่งฝึก (300 บาท x 12 วัน)	3,600	-
2. ค่าตอบแทนวิทยากรพิเศษ แหล่งฝึกที่ 2 รวมจำนวน 24 วัน อัตราวันละ 300 บาท /วัน/ศูนย์พัฒนาเด็กเล็ก (300 บาท x 24 วัน)	7,200	-
3. ค่าตอบแทนวิทยากรพิเศษ แหล่งฝึกที่ 3 รวมจำนวน 24 วัน อัตราวันละ 300 บาท /วัน/ศูนย์พัฒนาเด็กเล็ก (300 บาท x 24 วัน)	7,200	-
4. ค่าตอบแทนวิทยากรพิเศษ แหล่งฝึกที่ 4 รวมจำนวน 24 วัน อัตราวันละ 300 บาท /วัน/ศูนย์พัฒนาเด็กเล็ก (300 บาท x 24 วัน)	7,200	-
5. ค่าตอบแทนวิทยากรพิเศษ แหล่งฝึกที่ 5 รวมจำนวน 12 วัน อัตราวันละ 300 บาท /วัน/แหล่งฝึก (300 บาท x 12 วัน)	3,600	-
6. ค่าอาหารกลางวันและอาหารว่างผู้ปกครองและนักเรียน แหล่งฝึกที่ 1 (15 คน X 1 มื้อ X 100 บาท X 2 ครั้ง)	1,500	-
7. ค่าอาหารกลางวันและอาหารว่างผู้ปกครองและนักเรียน แหล่งฝึกที่ 2 (15 คน X 1 มื้อ X 100 บาท X 2 ครั้ง)	3,000	-
8. ค่าอาหารกลางวันและอาหารว่างผู้ปกครองและนักเรียน แหล่งฝึกที่ 3 (15 คน X 1 มื้อ X 100 บาท X 2 ครั้ง)	3,000	-
9. ค่าอาหารกลางวันและอาหารว่างผู้ปกครองและนักเรียน แหล่งฝึกที่ 4 (15 คน X 1 มื้อ X 100 บาท X 2 ครั้ง)	3,000	-
10. ค่าอาหารกลางวันและอาหารว่างผู้ปกครองและนักเรียน แหล่งฝึกที่ 5 (15 คน X 1 มื้อ X 100 บาท X 1 ครั้ง)	1,500	-

รายการ	แผ่นดิน (บาท)	รายได้ (บาท)
11. ค่าอาหารว่างคณาจารย์ในวันแลกเปลี่ยนเรียนรู้ฯ (23 คน X 30 บาท X 2 ครั้ง)	1,380	-
12. ค่าอาหารกลางวันในวันแลกเปลี่ยนเรียนรู้ฯ (23 คน X 150 บาท X 1 ครั้ง)	3,450	-
13. ค่าใช้สอย		
13.1 ค่าใช้จ่ายในการเผยแพร่การเรียนการสอน		
13.1.1 ค่าจัดทำโปสเตอร์เกี่ยวกับการสร้างเสริมสุขภาพ	4,000	-
13.1.2 ค่าจัดพิมพ์สื่อการสอนเกี่ยวกับทันตกรรมชุมชน	4,000	-
14. ค่าวัสดุสำนักงาน	7,500	-
15. ค่าวัสดุงานบ้านงานครัว	2,000	-
16. ค่าวัสดุวิทยาศาสตร์	5,670	-
17. ค่าวัสดุโฆษณาและเผยแพร่	4,000	-
18. ค่าวัสดุคอมพิวเตอร์	3,000	-
19. ค่ารถรับจ้างรับส่งนิสิต (6 กลุ่ม X 7 ครั้ง X 400 บาท)	16,800	-
รวม	92,600	-

9. ขั้นตอนและแผนการดำเนินงาน (PDCA)

กิจกรรม	ปีงบประมาณ พ.ศ. 2559											
	ต.ค.	พ.ย.	ธ.ค.	ม.ค.	ก.พ.	มี.ค.	เม.ย.	พ.ค.	มิ.ย.	ก.ค.	ส.ค.	ก.ย.
ขั้นวางแผนงาน (P).....												
1. ติดต่อวิทยากรและติดต่อจัดหาสถานที่						←→						
2. ขออนุมัติโครงการและประชาสัมพันธ์โครงการ							←→					
ขั้นดำเนินการ (D).....												
1. ดำเนินกิจกรรมตามโครงการ								←→				
2. แจกแบบสอบถามประเมินโครงการ										←→		
ขั้นสรุปและประเมินผล (C)												
1. สรุปแบบประเมินโครงการ											←→	
2. วางแผนปรับปรุงโครงการตามข้อเสนอแนะที่ได้จากการประเมินผล												←→
ขั้นปรับปรุงตามผลการประเมิน(A)												
1. ดำเนินการตามแผนที่ได้ปรับปรุงแก้ไขแล้ว												←→

10. วัน เวลา และสถานที่ในการดำเนินการ

- 1) วัน เวลา ในการจัดกิจกรรม เดือนพฤษภาคม ถึง กรกฎาคม 2559
- 2) สถานที่จัดกิจกรรม คณะทันตแพทยศาสตร์ มหาวิทยาลัยนเรศวร และแหล่งฝึก

11. ผลที่คาดว่าจะได้รับ

- 1) นิสิตได้เรียนรู้การทำงานสร้างเสริมสุขภาพ
- 2) นิสิตมีความตื่นตัวในการทำงานสร้างเสริมสุขภาพ
- 3) นิสิตได้เรียนรู้การทำงานเป็นทีม
- 4) นิสิตสามารถคิด วิเคราะห์ อภิปราย และนำเสนอข้อมูลได้อย่างเป็นระบบ
- 5) นิสิตเห็นรูปแบบการทำงานที่หลากหลาย สามารถนำไปปรับใช้ได้สอดคล้องกับบริบทของตนเอง

12. ตัวชี้วัดความสำเร็จโครงการ (KPI)

ปริมาณ	คุณภาพ	เวลา	ต้นทุน
ผู้เข้าร่วมโครงการไม่น้อยกว่าร้อยละ 100	ผู้เข้าร่วมโครงการร่วมกันวางแผน อภิปราย และร่วมกันทำงานสร้างเสริมสุขภาพ	ดำเนินการแล้วเสร็จตามระยะเวลาที่กำหนดไว้	ใช้งบประมาณไม่เกินกว่าที่กำหนดไว้

13. ตัวชี้วัดประกอบการประกันคุณภาพตามเกณฑ์มาตรฐาน

- ก.พ.ร. ตัวชี้วัดที่..... สมศ. ตัวชี้วัดที่.....
- สกอ. ตัวชี้วัดที่.....5.2 (ระดับหลักสูตร)..... สงป. ตัวชี้วัดที่.....

14. การติดตามและประเมินผลโครงการ

- 1) นิสิตมีความรู้ความเข้าใจในการเรียนรู้และฝึกปฏิบัติงานสร้างเสริมสุขภาพชุมชน
- 2) มีนิสิตเข้าร่วมโครงการไม่น้อยกว่าร้อยละ 90
- 3) ผู้เข้าร่วมโครงการมีความพึงพอใจในระดับดี-ดีมาก มากกว่าร้อยละ 70

โครงการตามแผนปฏิบัติการประจำปีงบประมาณ พ.ศ. 2559 มหาวิทยาลัยนเรศวร
หน่วยงาน คณะทันตแพทยศาสตร์

1. รหัสโครงการ ทพ.1003/59

ชื่อโครงการ โครงการฝึกอบรมทันตแพทย์ประจำบ้าน เพื่อวุฒิบัตร/อนุมัติบัตรแสดงความรู้ความชำนาญในการประกอบวิชาชีพทันตกรรม สาขาทันตกรรมจัดฟัน ปีการศึกษา 2558 (ต่อเนื่องจากปีการศึกษา 2557)

2. ความสอดคล้องกับพันธกิจ

- การผลิตบัณฑิต การวิจัย
 การบริการวิชาการแก่สังคม การทำนุบำรุงศิลปวัฒนธรรม
 การบริหารจัดการ

3. ความสอดคล้องกับประเด็นยุทธศาสตร์

3.1 ประเด็นยุทธศาสตร์มหาวิทยาลัย

- เป็นเลิศทางการวิจัย (กลยุทธ์ที่...1.4.....มาตรการ...1.4.3.....)
 ผลิตบัณฑิตมีคุณภาพ ทำงานได้รับค่าตอบแทนสูง (กลยุทธ์ที่.....มาตรการ.....)
 ความสัมพันธ์กับศิษย์เก่าอย่างเข้มแข็งและยั่งยืน (กลยุทธ์ที่...3.2.....มาตรการ...3.2.1.....)
 ระบบบริหารในหลักธรรมาภิบาลและโปร่งใสตรวจสอบได้ (กลยุทธ์ที่ มาตรการ)

3.2 ประเด็นยุทธศาสตร์ของคณะ/หน่วยงาน

- ประเด็นยุทธศาสตร์ที่.....3..... กลยุทธ์ที่.....1.....มาตรการที่.....

4. ผู้รับผิดชอบ

- | | | |
|--------------------------|-------------------------------------|---------------|
| 4.1 หน่วยงานที่รับผิดชอบ | คณะทันตแพทยศาสตร์ มหาวิทยาลัยนเรศวร | |
| 4.2 ผู้รับผิดชอบ | อาจารย์ ทันตแพทย์หญิง รัชวรรณ | ต้นศลารักษ์ |
| 4.3 ผู้รับผิดชอบ | รองศาสตราจารย์ ทันตแพทย์ ดร.ทศพล | ปิยะปัทมินทร์ |
| 4.4 ผู้รับผิดชอบ | อาจารย์ ทันตแพทย์หญิง ดร.สิริโฉม | สาตราวาหะ |

5. หลักการและเหตุผล

การสับสนผิดปกติซึ่งพบในทุกกลุ่มอายุของประชากรไทย เป็นสาเหตุสำคัญที่ทำให้ระบบบดเคี้ยวผิดปกติ ส่งผลให้เกิดปัญหาเรื้อรังด้านสุขภาพกายและสุขภาพจิตของผู้มีการสับสนผิดปกติได้ และสามารถป้องกัน-แก้ไขด้วยกระบวนการทางทันตกรรมจัดฟัน นอกจากนี้ สถาบันของรัฐซึ่งเปิดโครงการฝึกอบรมทันตแพทย์ประจำบ้าน เพื่อวุฒิบัตร/อนุมัติบัตรแสดงความรู้ความชำนาญ ในการประกอบวิชาชีพทันตกรรม สาขาทันตกรรมจัดฟัน ยังมีไม่เพียงพอที่จะรองรับความต้องการของทันตแพทย์ทั่วไป ซึ่งประสงค์จะเพิ่มพูนประสบการณ์ในสาขาวิชาทันตกรรมจัดฟัน

คณะทันตแพทยศาสตร์ มหาวิทยาลัยนเรศวร เห็นความสำคัญของการฝึกอบรมทันตแพทย์ทั่วไป ให้มีความรู้ความชำนาญเฉพาะทางในสาขาวิชาทันตกรรมจัดฟัน ทั้งภาคทฤษฎีและปฏิบัติ จึงจัดโครงการฝึกอบรมทันตแพทย์เพื่อวุฒิบัตร/อนุมัติบัตรแสดงความรู้ความชำนาญในการประกอบวิชาชีพทันตกรรม สาขาทันตกรรมจัดฟัน เพื่อเปิดโอกาสให้ทันตแพทย์ทั่วไปที่ประสงค์จะเพิ่มพูนประสบการณ์การปฏิบัติงานในสาขาทันตกรรมจัดฟัน รวมทั้งเป็นการเพิ่มจำนวนทันตแพทย์เฉพาะทางที่มีคุณธรรม จริยธรรม จรรยาบรรณ และเจตคติที่ดีต่อผู้ป่วย เพื่อสนองนโยบายทางด้านทันตสาธารณสุขของประเทศ รวมทั้งสร้างมาตรฐานวิชาชีพ ทั้งนี้ ผู้ผ่านการฝึกอบรมตามโครงการสามารถสมัครสอบเพื่อวุฒิบัตร/อนุมัติบัตรแสดงความรู้ความชำนาญในการประกอบวิชาชีพทันตกรรม สาขาทันตกรรมจัดฟัน ซึ่งจัดสอบทุกปีโดยคณะกรรมการฝึกอบรมและสอบเพื่อเป็นผู้มีความรู้ความชำนาญในการประกอบวิชาชีพทันตกรรม สาขาทันตกรรมจัดฟัน ร่วมกับราชวิทยาลัยทันตแพทย์แห่งประเทศไทย และทันตแพทยสภาได้

6. วัตถุประสงค์

6.1 วัตถุประสงค์ทั่วไป

เพื่อฝึกอบรมทันตแพทย์ทั่วไป ให้มีความรู้-ความชำนาญเฉพาะทางในสาขาวิชาทันตกรรมจัดฟันที่ได้มาตรฐานในระดับสากล มีเจตคติที่ดีต่อวิชาชีพ มีคุณธรรมและจริยธรรม มีมนุษยสัมพันธ์ที่ดีต่อผู้ป่วยและผู้เกี่ยวข้องทุกระดับ โดยคำนึงถึงความก้าวหน้าและปรับปรุงตนเองอย่างสม่ำเสมอด้านวิชาการ เพื่อประโยชน์ต่อสังคมและประเทศชาติ

6.2 วัตถุประสงค์เฉพาะ เพื่อให้ผู้เข้ารับการฝึกอบรมมีความรู้-ความสามารถดังต่อไปนี้

6.2.1 มีความรู้-ความชำนาญอย่างสูง ด้านทันตกรรมจัดฟันในภาคทฤษฎีและภาคปฏิบัติ ทั้งในแนวกว้างและแนวลึก

6.2.2 ตรวจ วิเคราะห์ และวินิจฉัยความผิดปกติของการสบฟัน โครงสร้างใบหน้า-ขากรรไกร ตามหลักเกณฑ์ทางวิทยาศาสตร์และความรู้พื้นฐานที่ทันสมัย

6.2.3 จำแนกความผิดปกติของการพัฒนาการสบฟันที่มีผลต่อการเจริญเติบโตโครงสร้างใบหน้า-ขากรรไกร สามารถจัดการวางแผนและทำนายผลการรักษาได้

6.2.4 รักษาทางทันตกรรมจัดฟันเบื้องต้นถึงชนิดซับซ้อนได้ รวมทั้งให้คำปรึกษาแก่ทันตแพทย์ที่เกี่ยวข้องเพื่อประโยชน์ของผู้ป่วย

6.2.5 ร่วมมือในการวางแผนการรักษา รวมถึงรักษาร่วมกับทันตแพทย์เฉพาะทางสาขาอื่นๆ ได้เป็นอย่างดี

6.2.6 รับผิดชอบและพัฒนาตนเองทางวิชาการอย่างสม่ำเสมอ เพื่อความรู้ที่ทันสมัย

7. รูปแบบการรับ/จำนวนรับ

7.1 รูปแบบการรับ/จำนวนรับ

รูปแบบการรับและจำนวนรับ เป็นไปตามเกณฑ์ที่ราชวิทยาลัยทันตแพทย์แห่งประเทศไทยกำหนด คือ 5 คน และรับในลักษณะปีเว้นปี

7.2 รูปแบบการฝึกอบรมโครงการ

- ผู้เข้าร่วมโครงการต้องผ่านการฝึกอบรมดังกล่าวข้างต้น ภาคบรรยาย จำนวน 555 ชั่วโมง และภาคปฏิบัติ จำนวน 3,225 ชั่วโมง

- ผู้เข้าร่วมโครงการต้องดำเนินการวิจัย อย่างน้อยจำนวน 1 เรื่อง ภายใต้การกำกับดูแลของที่ปรึกษาวิจัย ซึ่งงานวิจัย 1 เรื่อง กำหนดให้มีที่ปรึกษาวิจัยไม่เกิน 3 คน

8. คุณสมบัติของผู้สมัครเพื่อเข้ารับการฝึกอบรม

เป็นไปตามที่ราชวิทยาลัยทันตแพทย์แห่งประเทศไทยและทันตแพทย์สภากำหนด คือ

8.1 ได้รับปริญญาทันตแพทยศาสตรบัณฑิตจากมหาวิทยาลัยของรัฐ หรือมหาวิทยาลัยอื่นที่ทันตแพทย์สภารับรอง

8.2 เป็นผู้ประกอบวิชาชีพทันตกรรม ตามพระราชบัญญัติวิชาชีพทันตกรรม พ.ศ. 2537 หรือมีคุณสมบัติตามข้อ 40 แห่งข้อบังคับทันตแพทย์สภา ว่าด้วย หลักเกณฑ์การออกหนังสืออนุมัติบัตร หรืออนุมัติบัตรแสดงความรู้ความชำนาญในการประกอบวิชาชีพทันตกรรมสาขาต่างๆ พ.ศ. 2555

8.3 ปฏิบัติงานทางทันตกรรมมาแล้วไม่น้อยกว่า 1 ปี (นับถึงวันสุดท้ายของการสมัคร)

9. วิธีการคัดเลือกผู้เข้ารับการฝึกอบรม

ผ่านการสมัครและการสอบคัดเลือกจากคณะกรรมการฝึกอบรมและสอบ เพื่อเป็นผู้มีความรู้ความชำนาญในการประกอบวิชาชีพทันตกรรม สาขาทันตกรรมจัดฟัน ราชวิทยาลัยทันตแพทย์แห่งประเทศไทย ทันตแพทย์สภา และคณะทันตแพทยศาสตร์ มหาวิทยาลัยนเรศวร

10. งบประมาณดำเนินการ

เงินรับฝากรายได้ 2,369,906.78 บาท

งบประมาณ คำนวณจากผู้เข้ารับการฝึกอบรม จำนวน 5 คน (สิงหาคม 2558-กรกฎาคม 2559)

	รายการ	จำนวนเงิน (บาท)
รายรับ	1. ยอดยกมาจากรายการปีการศึกษา 2557	1,119,906.78
	2. ค่าลงทะเบียนฝึกอบรม (250,000 บาท/คน)	1,250,000.00
	รวมรายรับ	2,369,906.78
รายจ่าย	ค่าใช้จ่าย	
	1. หักร้อยละ 10 ให้แก่มหาวิทยาลัยนเรศวร (สำหรับค่าลงทะเบียน 5 คน)	125,000
	2. ค่าตอบแทน ใช้สอย และวัสดุ	
	ค่าตอบแทน	
	ค่าตอบแทนสำหรับวิทยากร	300,000
	ค่าตอบแทนสำหรับผู้ปฏิบัติงานนอกเวลาราชการ	50,000
	ค่าใช้จ่าย	
	ค่าใช้จ่ายสำหรับผู้เข้าฝึกอบรม เพื่อประชุมสัมมนาวิชาการ (นอก ม. นเรศวร) เช่น ค่าลงทะเบียน ค่าที่พัก ค่าพาหนะเดินทางไปประชุมสัมมนาวิชาการ (ตามที่จ่ายจริง แต่ไม่เกิน 20,000 บาท/ผู้เข้ารับการฝึกอบรม 1 ราย)	100,000
	ค่าเดินทางไปราชการ สำหรับบุคลากรคณะทันตแพทยศาสตร์	30,000
	ค่าเดินทางไปราชการ สำหรับวิทยากร (ภายนอกคณะฯ)	300,000
	ค่าวัสดุ	
	ค่าวัสดุวิทยาศาสตร์/วัสดุทางการแพทย์/วัสดุสิ้นเปลือง/วัสดุโฆษณาและเผยแพร่	583,706.78
	ค่าใช้จ่ายอื่นๆ	34,200
	3. ค่าครุภัณฑ์ (ครุภัณฑ์วิทยาศาสตร์และการแพทย์)	
	- เครื่องหาความสัมพันธ์ของชากรรไกร จำนวน ๖ เครื่อง	90,000
	- อ่างควบคุมอุณหภูมิ (Water Bath) จำนวน ๖ ชุด	282,000
	- เครื่องฉายแสงชนิดLED จำนวน ๖ เครื่อง	150,000
- เครื่องชุดหินปูนชนิด Piezo electric จำนวน ๖ ชุด	270,000	
- ชุดหัวกรอและHandpiece สำหรับการแต่งฟัน	55,000	
เพื่องานทันตกรรมจัดฟัน จำนวน ๑ ชุด		
รวมค่าใช้จ่าย	2,369,906.78	

หมายเหตุ: ขออ่าวเฉลี่ยจ่ายทุกรายการ

11. วัน เวลา และสถานที่ในการดำเนินการ

- 1) วัน เวลา ในการจัดกิจกรรม สิงหาคม 2558-กรกฎาคม 2559 (ทั้งในและนอกเวลาราชการ)
- 2) สถานที่จัดกิจกรรม คณะทันตแพทยศาสตร์ มหาวิทยาลัยนเรศวร

12. ผลที่คาดว่าจะได้รับ

- 1) ทันตแพทย์ทั่วไปได้พัฒนาความรู้-ความสามารถด้านทันตกรรมจัดฟัน
- 2) ผู้ผ่านการฝึกอบรมสามารถสอบผ่านและได้รับวุฒิบัตร/อนุมัติบัตรแสดงความรู้ความชำนาญ ในการประกอบวิชาชีพทันตกรรม สาขาทันตกรรมจัดฟัน จากราชวิทยาลัยทันตแพทย์แห่งประเทศไทย และจากทันตแพทยสภา

13. การติดตามและประเมินผลโครงการ

- 1) ผู้ผ่านการฝึกอบรมสามารถให้การรักษาทางทันตกรรมจัดฟันได้
- 2) การประเมินความพึงพอใจของผู้ที่มารับการรักษาทางทันตกรรมจัดฟัน อยู่ในระดับดี
- 3) การประเมินความพึงพอใจของผู้บังคับบัญชาที่มีต่อผู้ผ่านการฝึกอบรม อยู่ในระดับดี

โครงการตามแผนปฏิบัติการประจำปีงบประมาณ พ.ศ. 2559 มหาวิทยาลัยนเรศวร
หน่วยงาน คณะทันตแพทยศาสตร์

1. รหัสโครงการ ทพ.1004/59

ชื่อโครงการ โครงการสัมมนาเชิงปฏิบัติการ เรื่อง การแลกเปลี่ยนเรียนรู้การทำงานสร้างเสริมสุขภาพในชุมชน

2. ความสอดคล้องกับพันธกิจ

- การผลิตบัณฑิต การวิจัย
 การบริการวิชาการแก่สังคม การทำนุบำรุงศิลปวัฒนธรรม
 การบริหารจัดการ

3. ความสอดคล้องกับประเด็นยุทธศาสตร์

3.1 ประเด็นยุทธศาสตร์มหาวิทยาลัย

- เป็นเลิศทางการวิจัย (กลยุทธ์ที่.....มาตรการ.....)
 ผลิตบัณฑิตมีคุณภาพ ทำงานได้รับค่าตอบแทนสูง (กลยุทธ์ที่....2.2...มาตรการ....2.2.2....)
 ความสัมพันธ์กับศิษย์เก่าอย่างเข้มแข็งและยั่งยืน (กลยุทธ์ที่.....มาตรการ.....)
 ระบบบริหารในหลักธรรมาภิบาลและโปร่งใสตรวจสอบได้ (กลยุทธ์ที่ มาตรการ)

3.2 ประเด็นยุทธศาสตร์ของคณะ/หน่วยงาน

- ประเด็นยุทธศาสตร์ที่ 1 กลยุทธ์ที่ 1, 2 มาตรการที่ -

3.3 อัตลักษณ์นิสิต 5 ก

- มี ไม่มี

ประเภทอัตลักษณ์	ตัวชี้วัด
<input checked="" type="checkbox"/> เก่งงาน	<input checked="" type="checkbox"/> ความสามารถในการนำความรู้ไปประยุกต์ใช้ในการประกอบวิชาชีพอย่างสร้างสรรค์ <input type="checkbox"/> มีความรับผิดชอบ กล้าหาญ เสียสละ อดทน ขยันหมั่นเพียร มุ่งมั่นสู่ความสำเร็จ <input checked="" type="checkbox"/> มีความสามารถในการใช้ภาษาไทย ภาษาอังกฤษ และเทคโนโลยีสารสนเทศได้เป็นอย่างดี <input type="checkbox"/> มีจรรยาบรรณในวิชาชีพ
<input checked="" type="checkbox"/> เก่งคน	<input checked="" type="checkbox"/> มีมนุษยสัมพันธ์ทั้งการพูด และการวางตัว <input type="checkbox"/> มีจิตสาธารณะ <input checked="" type="checkbox"/> มีความสามารถทำงานที่เป็นทีม <input checked="" type="checkbox"/> มีความเข้าใจตนเองและผู้อื่น
<input checked="" type="checkbox"/> เก่งคิด	<input checked="" type="checkbox"/> มีความคิดริเริ่มสร้างสรรค์ <input type="checkbox"/> ใฝ่เรียนรู้ <input checked="" type="checkbox"/> ทศนคติเชิงบวก <input type="checkbox"/> ผลงานนวัตกรรม
<input checked="" type="checkbox"/> เก่งครองชีวิต	<input checked="" type="checkbox"/> มีพฤติกรรมที่ดีในการเรียน <input type="checkbox"/> มีพฤติกรรมที่ดีในการใช้ชีวิต (ปลอดอบายมุข)
<input checked="" type="checkbox"/> เก่งพิชิตปัญหา	<input type="checkbox"/> มีความสามารถในการแก้ปัญหาส่วนตัว <input checked="" type="checkbox"/> มีความสามารถในการแก้ปัญหาการงาน

3.4 บริการวิชาการ

มี

ไม่มี

3.4.1 เป้าหมายตัวชี้วัด

เป้าหมายตัวบ่งชี้	เชิงปริมาณ	เชิงคุณภาพ	เชิงเวลา	เชิงต้นทุน
ผลลัพธ์	ร้อยละผู้เข้ารับบริการที่มีความรู้เพิ่มขึ้นจากการรับบริการ	ร้อยละความพึงพอใจของผู้รับบริการ/หน่วยงาน/องค์กรที่รับบริการวิชาการและวิชาชีพต่อประโยชน์จากการบริการ.....	-	-
ผลผลิต	จำนวนกิจกรรมบริการวิชาการ แก่งสังคม..... กิจกรรม จำนวนการให้บริการรวมทุก ครั้ง (กรณีของ รพ.)/จำนวน ให้บริการชั้นสูตรพลศึกษาครั้ง จำนวนผู้เข้ารับบริการ/ผู้เข้าร่วม กิจกรรม.....คน	ร้อยละความพึงพอใจของผู้รับบริการ ในกระบวนการให้บริการ	ร้อยละของงาน บริการวิชาการที่ แล้วเสร็จภายใน ระยะเวลาที่กำหนด	ต้นทุน/ค่าใช้จ่ายของ การบริการวิชาการ ตามงบประมาณที่ ได้รับจัดสรร.....บาท

3.4.2 การบูรณาการโครงการบริการวิชาการแก่งสังคม เข้ากับการเรียนการสอนและการวิจัย (โปรดใส่เครื่องหมาย ✓ ใน
ตัวชี้วัดและเป้าหมายภายใต้โครงการ ตอบได้มากกว่า 1)

- จำนวนนิสิตที่ลงฝึกงาน คน
- จำนวนรายวิชา/หลักสูตรที่มีการบูรณาการ วิชา ระบุรายชื่อวิชา
- จำนวนหนังสือ/ตำราที่ได้จากการดำเนินกิจกรรม เล่ม ระบุชื่อหนังสือ/ตำรา
- จำนวนหัวข้อวิทยานิพนธ์ที่ได้จากการดำเนินโครงการหัวข้อ ระบุหัวข้อวิทยานิพนธ์
- โครงการที่ดำเนินการครั้งนี้เป็นโครงการบริการวิชาการที่ดำเนินการต่อเนื่องจากปี พ.ศ.
ระบุรายละเอียดกิจกรรมต่อเนื่องที่เกิดขึ้น
- ร้อยละความพึงพอใจจากผลกระทบและความคุ้มค่า ของการดำเนินโครงการ
- จำนวนโครงการวิจัยที่นำไปถ่ายทอด โครงการ ระบุชื่อโครงการวิจัย
- ร้อยละของปัญหาในชุมชนที่ลดลง
- ร้อยละของประชาชนที่นำความรู้ไปใช้ประโยชน์ในการแก้ไขปัญหา
- จำนวนกิจกรรมเชิงสาธารณะที่เกิดขึ้น กิจกรรม ระบุชื่อกิจกรรม
- รายได้ของชุมชนหรือสิ่งประดิษฐ์ที่เกิดจากการบริการวิชาการ บาท / ชิ้นงาน ระบุชื่อสิ่งประดิษฐ์
.....
- โครงการมีผลกระทบในระดับประเทศในด้านใด (เช่นด้านสิ่งแวดล้อม,ด้านสุขภาพ,ด้านพลังงาน ฯลฯ)
.....
- จำนวนหน่วยงานหรือชุมชนที่นำผลการดำเนินงานไปใช้ให้เกิดประโยชน์ หน่วยงานหรือชุมชน
ระบุชื่อหน่วยงานหรือชุมชน

3.4.3 การประเมินผลสำเร็จและการบูรณาการทางบริการวิชาการ (โปรดใส่เครื่องหมาย ✓ ภายใต้การประเมินความสำเร็จ
และการบูรณาการบริการวิชาการ)

ด้านการเรียนการสอน

- ระดับความคิดเห็นของนิสิตที่มีต่อการบูรณาการด้านการเรียนการสอน
- อื่นๆ

ด้านการวิจัย

- จำนวนวิทยานิพนธ์ ที่ได้จากการดำเนินโครงการบริการวิชาการ ที่ยื่นเสนอขอรับงบประมาณ
วิทยานิพนธ์ ระบุชื่อวิทยานิพนธ์

3.4.4 การติดตามผลการประเมินผลสำเร็จและการบูรณาการทางบริการวิชาการ

- นำเข้าที่ประชุมคณะกรรมการบริหารของคณะ เพื่อวางแผนปรับปรุงการบูรณาการด้านใด
 - ด้านผลิตบัณฑิต
 - ด้านการวิจัย
 - ด้านการบริการวิชาการแก่สังคม
 - ด้านการทำนุบำรุงศิลปวัฒนธรรม
- อื่นๆ

3.4.5 การนำผลประเมินไปพัฒนาและปรับปรุงการบูรณาการทางบริการวิชาการ

ด้านการเรียนการสอน

- จำนวนรายวิชา/หลักสูตรที่ได้รับการปรับปรุง วิชา ระบุรายวิชา
(ที่เกิดการนำผลการบูรณาการไปปรับปรุง)
- จำนวนรายวิชาที่เปิดใหม่ วิชา ระบุรายวิชา

4. ผู้รับผิดชอบ

- 4.1 หน่วยงานที่รับผิดชอบ ภาควิชาทันตกรรมป้องกัน
- 4.2 ผู้รับผิดชอบ อ.ทพญ.ธนิดา โพธิ์ดี โทร. 6033
- 4.3 ผู้ประสานงาน นางสาวณัฐยาภรณ์ คำเหลือง โทร. 6033
- 4.4 ผู้รายงานผล นางสาวณัฐยาภรณ์ คำเหลือง โทร. 6033

5. หลักการและเหตุผล

การสร้างเสริมสุขภาพเป็นกระบวนการที่ทำให้ประชาชนมีความสามารถในการดูแลสุขภาพและควบคุมปัจจัยที่กำหนดสุขภาพของตนเองได้ นับเป็นวิธีการที่มีความสำคัญและมีประสิทธิภาพในการทำงานด้านการส่งเสริมและป้องกันของบุคลากรทางด้านสาธารณสุขแนวทางในการทำงานสร้างเสริมสุขภาพทำได้หลากหลายวิธีขึ้นอยู่กับบริบทของชุมชน จึงนับเป็นโอกาสอันดีที่นิสิตทันตแพทย์จะได้แลกเปลี่ยนประสบการณ์ วิธีการ ตลอดจนปัญหาและอุปสรรคในการทำงานสร้างเสริมสุขภาพในพื้นที่รับผิดชอบร่วมกับคณาจารย์ในภาควิชาทันตกรรมป้องกัน เพื่อที่จะได้นำไปปรับใช้เป็นแนวทางในการทำงานต่อไป

6. วัตถุประสงค์

- 6.1 เพื่อให้ นิสิตทันตแพทย์ อาจารย์และบุคลากรได้ร่วมแลกเปลี่ยนเรียนรู้ ในด้านการทำงานสร้างเสริมสุขภาพในชุมชน
- 6.2 เพื่อให้ นิสิตทันตแพทย์ อาจารย์และบุคลากรมีแนวทางในการทำงานสร้างเสริมสุขภาพต่อไปในอนาคต

7. เป้าหมายของโครงการ

7.1 เป้าหมายการดำเนินงาน

เป้าหมาย	จำนวน	หน่วยนับ
นิสิต	60	คน
อาจารย์/บุคลากร	20	คน
จำนวนผู้เข้าร่วมโครงการจำนวนทั้งสิ้น	80	คน

7.2 กิจกรรม/เนื้อหาที่จะดำเนินการ

- 1) นิสิตนำเสนอผลงานการสร้างเสริมสุขภาพในชุมชน
- 2) นิสิตและคณาจารย์ได้แลกเปลี่ยนเรียนรู้ประสบการณ์การทำงานส่งเสริมสุขภาพในชุมชน

8. งบประมาณดำเนินการ

- รายได้ 5,000 บาท
 แหล่งงบประมาณ : เงินงบประมาณรายได้ ประจำปีงบประมาณ พ.ศ. 2559
 แผ่นดิน 0 บาท

รายละเอียดค่าใช้จ่าย

ลำดับ	รายการ	แผ่นดิน	รายได้
1	ค่าวัสดุ	-	500
2	ค่าอาหารคณาจารย์ (100 บาท x 10 คน x 1 ครั้ง)	-	1,000
3	ค่าอาหารว่างคณาจารย์ (50 บาท x 10 คน x 1 ครั้ง)	-	500
4	ค่าอาหารบุคคลากรจากภายนอก (100 บาท x 10 คน x 1 ครั้ง)	-	1,000
5	ค่าอาหารว่างบุคคลากรจากภายนอก (50 บาท x 10 คน x 1 ครั้ง)	-	500
6	ค่าของที่ระลึก	-	1,500
รวม		-	5,000

9. ขั้นตอนและแผนการดำเนินงาน (PDCA)

กิจกรรม	ปีงบประมาณ พ.ศ. 2559											
	ต.ค.	พ.ย.	ธ.ค.	ม.ค.	ก.พ.	มี.ค.	เม.ย.	พ.ค.	มิ.ย.	ก.ค.	ส.ค.	ก.ย.
ขั้นวางแผนงาน (P)..... 1. ติดต่อวิทยากรและติดต่อจัดหาสถานที่ 2. ขออนุมัติโครงการและประชาสัมพันธ์โครงการ							↔					
ขั้นดำเนินการ (D)..... 1. ดำเนินกิจกรรมตามโครงการ 2. แจกแบบสอบถามประเมินโครงการ											↔	↔
ขั้นสรุปและประเมินผล (C) 1. สรุปแบบประเมินโครงการ 2. วางแผนปรับปรุงโครงการตามข้อเสนอแนะที่ได้จากการประเมินผล											↔	↔
ขั้นปรับปรุงตามผลการประเมิน(A) 1. ดำเนินการตามแผนที่ได้ปรับปรุงแก้ไขแล้ว												↔

10. วัน เวลา และสถานที่ในการดำเนินการ

- 1) วัน เวลา ในการจัดกิจกรรม เดือน สิงหาคม 2559
 2) สถานที่จัดกิจกรรม คณะทันตแพทยศาสตร์ มหาวิทยาลัยนเรศวร

11. ผลที่คาดว่าจะได้รับ

- 1) นิสิตทันตแพทย์ อาจารย์และบุคลากร มีความสามารถและตื่นตัวในการทำงานสร้างเสริมสุขภาพในชุมชน
 2) นิสิตทันตแพทย์เห็นรูปแบบการทำงานที่หลากหลาย สามารถนำไปปรับใช้ได้สอดคล้องกับบริบทของตนเอง
 3) นิสิตทันตแพทย์ อาจารย์และบุคลากรมีความรู้ในการทำงานเสริมสร้างสุขภาพในชุมชนจากการแลกเปลี่ยนความคิดเห็น และประสบการณ์ในประเด็นการทำงานสร้างเสริมสุขภาพในชุมชน

12. ตัวชี้วัดความสำเร็จโครงการ (KPI)

ปริมาณ	คุณภาพ	เวลา	ต้นทุน
ผู้เข้าร่วมโครงการไม่น้อยกว่าร้อยละ 80	ผู้เข้าร่วมโครงการร่วมกันอภิปรายและแลกเปลี่ยนความคิด	ดำเนินการแล้วเสร็จตามระยะเวลาที่กำหนดไว้	ใช้งบประมาณไม่เกินกว่าที่กำหนดไว้

13. ตัวชี้วัดประกอบการประกันคุณภาพตามเกณฑ์มาตรฐาน

- ก.พ.ร. ตัวชี้วัดที่.....
 สกอ. ตัวชี้วัดที่.....3.2 (ระดับหลักสูตร).....
 สมศ. ตัวชี้วัดที่.....
 สงป. ตัวชี้วัดที่.....

14. การติดตามและประเมินผลโครงการ

- 1) ผู้เข้าร่วมโครงการมีความพึงพอใจในระดับดี-ดีมาก ไม่น้อยกว่าร้อยละ 60
- 2) การสัมภาษณ์ผู้เข้าร่วมโครงการบางส่วน

โครงการตามแผนปฏิบัติการประจำปีงบประมาณ พ.ศ. 2559 มหาวิทยาลัยนเรศวร
หน่วยงาน คณะทันตแพทยศาสตร์

1. รหัสโครงการ ทพ.1005/59

ชื่อโครงการ โครงการจัดทำสื่อการเรียนการสอนภาคปฏิบัติการสาขาทันตกรรมสำหรับเด็ก

2. ความสอดคล้องกับพันธกิจ

- | | |
|---|---|
| <input checked="" type="checkbox"/> การผลิตบัณฑิต | <input type="checkbox"/> การวิจัย |
| <input type="checkbox"/> การบริการวิชาการแก่สังคม | <input type="checkbox"/> การทำนุบำรุงศิลปวัฒนธรรม |
| <input type="checkbox"/> การบริหารจัดการ | |

3. ความสอดคล้องกับประเด็นยุทธศาสตร์

3.1 ประเด็นยุทธศาสตร์มหาวิทยาลัย

- | |
|---|
| <input type="checkbox"/> เป็นเลิศทางการวิจัย (กลยุทธ์ที่.....มาตรการ.....) |
| <input checked="" type="checkbox"/> ผลิตบัณฑิตมีคุณภาพ ทำงานได้รับค่าตอบแทนสูง (กลยุทธ์ที่ 2.2 มาตรการ 2.2.6) |
| <input type="checkbox"/> ความสัมพันธ์กับศิษย์เก่าอย่างเข้มแข็งและยั่งยืน (กลยุทธ์ที่.....มาตรการ.....) |
| <input type="checkbox"/> ระบบบริหารในหลักธรรมาภิบาลและโปร่งใสตรวจสอบได้ (กลยุทธ์ที่ มาตรการ |

3.2 ประเด็นยุทธศาสตร์ของคณะ/หน่วยงาน

- ประเด็นยุทธศาสตร์ที่.....1..... กลยุทธ์ที่...1.2..... มาตรการที่...1.2.1.....

3.3 อัตลักษณ์นิสิต 5 ก

- มี ไม่มี

ประเภทอัตลักษณ์	ตัวชี้วัด
<input checked="" type="checkbox"/> เก่งงาน	<input checked="" type="checkbox"/> ความสามารถในการนำความรู้ไปประยุกต์ใช้ในการประกอบวิชาชีพอย่างสร้างสรรค์ <input type="checkbox"/> มีความรับผิดชอบ กล้าหาญ เสียสละ อดทน ขยันหมั่นเพียร มุ่งมั่นสู่ความสำเร็จ <input type="checkbox"/> มีความสามารถในการใช้ภาษาไทย ภาษาอังกฤษ และเทคโนโลยีสารสนเทศได้เป็นอย่างดี <input type="checkbox"/> มีจรรยาบรรณในวิชาชีพ
<input type="checkbox"/> เก่งคน	<input type="checkbox"/> มีมนุษยสัมพันธ์ทั้งการพูด และการวางตัว <input type="checkbox"/> มีจิตสาธารณะ <input type="checkbox"/> มีความสามารถทำงานที่เป็นทีม <input type="checkbox"/> มีความเข้าใจตนเองและผู้อื่น
<input checked="" type="checkbox"/> เก่งคิด	<input type="checkbox"/> มีความคิดริเริ่มสร้างสรรค์ <input checked="" type="checkbox"/> ใฝ่เรียนรู้ <input type="checkbox"/> ทักษะคิดเชิงบวก <input type="checkbox"/> ผลงานนวัตกรรม
<input type="checkbox"/> เก่งครองชีวิต	<input type="checkbox"/> มีพฤติกรรมที่ดีในการเรียน <input type="checkbox"/> มีพฤติกรรมที่ดีในการใช้ชีวิต (ปลอดอบายมุข)
<input type="checkbox"/> เก่งพิชิตปัญหา	<input type="checkbox"/> มีความสามารถในการแก้ปัญหาส่วนตัว <input type="checkbox"/> มีความสามารถในการแก้ปัญหาการงาน

3.4 บริการวิชาการ

มี

ไม่มี

3.4.1 เป้าหมายตัวชี้วัด

เป้าหมายตัวบ่งชี้	เชิงปริมาณ	เชิงคุณภาพ	เชิงเวลา	เชิงต้นทุน
ผลลัพธ์	ร้อยละผู้เข้ารับบริการที่มีความรู้เพิ่มขึ้นจากการรับบริการ	ร้อยละความพึงพอใจของผู้รับบริการ/หน่วยงาน/องค์กรที่รับบริการวิชาการและวิชาชีพต่อประโยชน์จากการบริการ.....	-	-
ผลผลิต	จำนวนกิจกรรมบริการวิชาการ แก่งสังคม..... กิจกรรม จำนวนการให้บริการรวมทุก ครั้ง (กรณีของ รพ.)/จำนวน ให้บริการชั้นสูตรพลศึกษาครั้ง จำนวนผู้เข้ารับบริการ/ผู้เข้าร่วม กิจกรรม.....คน	ร้อยละความพึงพอใจของผู้รับบริการ ในกระบวนการให้บริการ	ร้อยละของงาน บริการวิชาการที่ แล้วเสร็จภายใน ระยะเวลาที่กำหนด	ต้นทุน/ค่าใช้จ่ายของ การบริการวิชาการ ตามงบประมาณที่ ได้รับจัดสรร.....บาท

3.4.2 การบูรณาการโครงการบริการวิชาการแก่งสังคม เข้ากับการเรียนการสอนและการวิจัย (โปรดใส่เครื่องหมาย ✓ ใน
ตัวชี้วัดและเป้าหมายภายใต้โครงการ ตอบได้มากกว่า 1)

- จำนวนนิสิตที่ลงฝึกงาน คน
- จำนวนรายวิชา/หลักสูตรที่มีการบูรณาการ วิชา ระบุรายชื่อวิชา
- จำนวนหนังสือ/ตำราที่ได้จากการดำเนินกิจกรรม เล่ม ระบุชื่อหนังสือ/ตำรา
- จำนวนหัวข้อวิทยานิพนธ์ที่ได้จากการดำเนินโครงการหัวข้อ ระบุหัวข้อวิทยานิพนธ์
- โครงการที่ดำเนินการครั้งนี้เป็นโครงการบริการวิชาการที่ดำเนินการต่อเนื่องจากปี พ.ศ.
ระบุรายละเอียดกิจกรรมต่อเนื่องที่เกิดขึ้น
- ร้อยละความพึงพอใจจากผลกระทบและความคุ้มค่า ของการดำเนินโครงการ
- จำนวนโครงการวิจัยที่นำไปถ่ายทอด โครงการ ระบุชื่อโครงการวิจัย
- ร้อยละของปัญหาในชุมชนที่ลดลง
- ร้อยละของประชาชนที่นำความรู้ไปใช้ประโยชน์ในการแก้ไขปัญหา
- จำนวนกิจกรรมเชิงสาธารณะที่เกิดขึ้น กิจกรรม ระบุชื่อกิจกรรม
- รายได้ของชุมชนหรือสิ่งประดิษฐ์ที่เกิดจากการบริการวิชาการ บาท / ชิ้นงาน ระบุชื่อสิ่งประดิษฐ์
.....
- โครงการมีผลกระทบในระดับประเทศในด้านใด (เช่นด้านสิ่งแวดล้อม,ด้านสุขภาพ,ด้านพลังงาน ฯลฯ)
.....
- จำนวนหน่วยงานหรือชุมชนที่นำผลการดำเนินงานไปใช้ให้เกิดประโยชน์ หน่วยงานหรือชุมชน
ระบุชื่อหน่วยงานหรือชุมชน

3.4.3 การประเมินผลสำเร็จและการบูรณาการทางบริการวิชาการ (โปรดใส่เครื่องหมาย ✓ ภายใต้การประเมินความสำเร็จ
และการบูรณาการบริการวิชาการ)

ด้านการเรียนการสอน

- ระดับความคิดเห็นของนิสิตที่มีต่อการบูรณาการด้านการเรียนการสอน
- อื่นๆ

ด้านการวิจัย

- จำนวนวิทยานิพนธ์ ที่ได้จากการดำเนินโครงการบริการวิชาการ ที่ยื่นเสนอขอรับงบประมาณ
วิทยานิพนธ์ ระบุชื่อวิทยานิพนธ์

3.4.4 การติดตามผลการประเมินผลสำเร็จและการบูรณาการทางบริการวิชาการ

- นำเข้าที่ประชุมคณะกรรมการบริหารของคณะ เพื่อวางแผนปรับปรุงการบูรณาการด้านใด
 - ด้านผลิตบัณฑิต
 - ด้านการวิจัย
 - ด้านการบริการวิชาการแก่สังคม
 - ด้านการทำนุบำรุงศิลปวัฒนธรรม
- อื่นๆ

3.4.5 การนำผลประเมินไปพัฒนาและปรับปรุงการบูรณาการทางบริการวิชาการ

ด้านการเรียนการสอน

- จำนวนรายวิชา/หลักสูตรที่ได้รับการปรับปรุง วิชา ระบุรายวิชา
(ที่เกิดการนำผลการบูรณาการไปปรับปรุง)
- จำนวนรายวิชาที่เปิดใหม่ วิชา ระบุรายวิชา

4. ผู้รับผิดชอบ

- | | |
|--------------------------|---|
| 4.1 หน่วยงานที่รับผิดชอบ | สาขาวิชาทันตกรรมสำหรับเด็ก |
| 4.2 ผู้รับผิดชอบ | อ.ทพญ.ดร. ศศิมา ภูวนันท์ |
| 4.3 ผู้ประสานงาน | อ.ทพญ. ฤดี สกุลรัชตะ
อ.ทพญ. รวีวรรณ เพียรพลาวุธ
อ.ทพ.วิชญยุทธ์ ศศิเมณฑล
นางสาว รัตนาภรณ์ คุตชนม์
นางสาว ธิดา สืบทายาท
นางสาว ณัฐยาภรณ์ คำเหลือง
นายณรงค์ บุญเขตต์ |
| 4.4 ผู้รายงานผล | นาง กฤษณี ศิรินคร |

5. หลักการและเหตุผล

โรงพยาบาลทันตกรรม คณะทันตแพทยศาสตร์ มหาวิทยาลัยนเรศวร เป็นหน่วยงานหนึ่งซึ่งมีภารกิจในการให้การศึกษา ด้านวิชาการ และการฝึกปฏิบัติงานของนิสิตทันตแพทย์ การให้บริการทางทันตกรรมแก่ประชาชน คลินิกทันตกรรมสำหรับเด็กได้มีการส่งเสริมและมีส่วนร่วมในการพัฒนาสุขภาพช่องปาก เพื่อพัฒนาคุณภาพชีวิตที่ดีแก่เด็กในบริเวณภาคเหนือตอนล่างภาคกลางตอนบน โดยเน้นความสำคัญด้านการดูแลสุขภาพช่องปาก ตลอดจนสามารถป้องกันและสร้างเสริมสุขภาพได้อย่างถูกต้อง

คณะฯ ได้ตระหนักถึงความสำคัญของภารกิจดังกล่าว จึงได้จัดโครงการโดยให้ความสำคัญในเรื่องการพัฒนาสื่อการเรียนการสอนสำหรับภาคปฏิบัติการทันตกรรมสำหรับเด็ก เพื่อให้เพิ่มศักยภาพการเรียนรู้และการฝึกปฏิบัติการทันตกรรมสำหรับเด็กแก่นิสิตทันตแพทย์ที่ศึกษาในคณะทันตแพทยศาสตร์ มหาวิทยาลัยนเรศวร เพิ่มความเชื่อมั่นแก่นิสิตทันตแพทย์ในการรักษาคนไข้ในคลินิกทันตกรรมสำหรับเด็กในปีการศึกษาถัดไป

6. วัตถุประสงค์

- 6.1 เพื่อพัฒนาสื่อการเรียนการสอนภาคปฏิบัติการทันตกรรมสำหรับเด็ก
- 6.2 เพิ่มศักยภาพการเรียนรู้แก่นิสิตทันตแพทย์ มหาวิทยาลัยนเรศวร
- 6.3 เพิ่มความเชื่อมั่นแก่นิสิตทันตแพทย์ในการรักษาคนไข้ในคลินิกทันตกรรมสำหรับเด็กในปีการศึกษาถัดไป

7. เป้าหมายของโครงการ

7.1. เป้าหมายการดำเนินงาน

เป้าหมาย	จำนวน	หน่วยนับ
นิสิต	60	คน
อาจารย์	4	คน
เจ้าหน้าที่	5	คน
จำนวนผู้เข้าร่วมโครงการจำนวนทั้งสิ้น	69	คน

7.2. กิจกรรม/เนื้อหาที่จะดำเนินการ

- 1) การจัดทำสื่อการเรียนการสอนประเภทแบบจำลองฟันตามรูปแบบการรักษาฟันทางทันตกรรมสำหรับเด็กในรูปแบบต่างๆ

8. งบประมาณดำเนินการ

- รายได้ 0 บาท
- แผ่นดิน 15,500 บาท

แหล่งงบประมาณ : งบประมาณแผ่นดิน ประจำปีงบประมาณ พ.ศ. 2559

รายละเอียดค่าใช้จ่าย (จำแนกหมวดค่าใช้จ่ายเป็นไปตามระเบียบทางราชการ)

ลำดับ	รายการ	แผ่นดิน (บาท)	รายได้ (บาท)
1.	ฟันพลาสติกธรรมดา จำนวน 15 ซี่	1,800	-
2.	ฟันพลาสติกมี pulp จำนวน 11 ซี่	6,600	-
3.	Acrylic resin 1 แกลลอน	1,350	-
4.	กระดาษและวัสดุสำนักงาน	2,000	-
5.	Silicone block 5 กระป๋อง	3,750	-
	รวม	15,500	-

9. ขั้นตอนและแผนการดำเนินงาน (PDCA)

กิจกรรม	ปีงบประมาณ พ.ศ. 2559											
	ต.ค.	พ.ย.	ธ.ค.	ม.ค.	ก.พ.	มี.ค.	เม.ย.	พ.ค.	มิ.ย.	ก.ค.	ส.ค.	ก.ย.
ขั้นวางแผนงาน (P)..... 1. วางแผนกำหนดปฏิบัติการที่ต้องการทำแบบจำลอง 2. เตรียมวัสดุและอุปกรณ์ในการทำแบบจำลอง		→										
ขั้นดำเนินการ (D)..... 1. ทำแบบจำลอง 2. แสดงให้นิสิตดูแบบจำลอง			→									
ขั้นสรุปและประเมินผล (C) 1. ประเมินระยะเวลาการเรียนรู้แต่ละภาคปฏิบัติการ 2. ผลคะแนนการเรียนรู้ภาคปฏิบัติการ							→					
ขั้นปรับปรุงตามผลการประเมิน(A) ... 1. การจัดทำแบบจำลองเพิ่มเติมในแบบปฏิบัติการอื่นๆ											→	

10. วัน เวลา และสถานที่ในการดำเนินการ

- 1) วัน เวลา ในการจัดกิจกรรม ตุลาคม 2558 – กันยายน 2559
- 2) สถานที่จัดกิจกรรม ห้องปฏิบัติการทางทันตกรรม ชั้น 2 (DT 2201)

11. ผลที่คาดว่าจะได้รับ

- 1) นิสิตสามารถฝึกปฏิบัติในการรักษาทันตกรรมสำหรับเด็กได้ดีขึ้น
- 2) นิสิตสามารถควบคุมระยะเวลาการฝึกปฏิบัติการได้ดีขึ้น

12. ตัวชี้วัดความสำเร็จโครงการ (KPI)

ปริมาณ	คุณภาพ	เวลา	ต้นทุน
มีจำนวนผู้เข้าร่วมโครงการอย่างน้อยร้อยละ 80 ของจำนวนบุคลากรที่ตั้งเป้าหมายไว้	ผู้เข้าร่วมโครงการมีความพึงพอใจในระดับดี	ดำเนินโครงการเสร็จสิ้นภายในเวลาที่กำหนด	ใช้งบประมาณในการดำเนินโครงการไม่เกินที่แผนกำหนดไว้

13. ตัวชี้วัดประกอบการประกันคุณภาพตามเกณฑ์มาตรฐาน

- ก.พ.ร. ตัวชี้วัดที่..... สมศ. ตัวชี้วัดที่.....
- สกอ. ตัวชี้วัดที่....5.2 ,6.1 (ระดับหลักสูตร)..... สงป. ตัวชี้วัดที่.....

14. การติดตามและประเมินผลโครงการ

- 1) ประเมินระยะเวลาการเรียนรู้แต่ละภาคปฏิบัติการ
- 2) ผลคะแนนการเรียนรู้ภาคปฏิบัติการ

โครงการตามแผนปฏิบัติการประจำปีงบประมาณ พ.ศ. 2559 มหาวิทยาลัยนเรศวร
หน่วยงาน คณะทันตแพทยศาสตร์

1. รหัสโครงการ ทพ.1006/59

ชื่อโครงการ โครงการพัฒนามาตรฐานและคุณภาพการสอนในคลินิกสาขาวิชาทันตกรรมสำหรับเด็ก

2. ความสอดคล้องกับพันธกิจ

- การผลิตบัณฑิต การวิจัย
 การบริการวิชาการแก่สังคม การทำนุบำรุงศิลปวัฒนธรรม
 การบริหารจัดการ

3. ความสอดคล้องกับประเด็นยุทธศาสตร์

3.1 ประเด็นยุทธศาสตร์มหาวิทยาลัย

- เป็นเลิศทางการวิจัย (กลยุทธ์ที่.....มาตรการ.....)
 ผลิตบัณฑิตมีคุณภาพ ทำงานได้รับค่าตอบแทนสูง (กลยุทธ์ที่...2.1...มาตรการ...2.1.4.....)
 ความสัมพันธ์กับศิษย์เก่าอย่างเข้มแข็งและยั่งยืน (กลยุทธ์ที่.....มาตรการ.....)
 ระบบบริหารในหลักธรรมาภิบาลและโปร่งใสตรวจสอบได้ (กลยุทธ์ที่ มาตรการ)

3.2 ประเด็นยุทธศาสตร์ของคณะ/หน่วยงาน

- ประเด็นยุทธศาสตร์ที่.....1..... กลยุทธ์ที่.....1.2..... มาตรการที่.....1.2.2, 1.2.5.....

3.3 อัตลักษณ์นิสิต 5 ก

- มี ไม่มี

ประเภทอัตลักษณ์	ตัวชี้วัด
<input checked="" type="checkbox"/> เก่งงาน	<input checked="" type="checkbox"/> ความสามารถในการนำความรู้ไปประยุกต์ใช้ในการประกอบวิชาชีพอย่างสร้างสรรค์ <input type="checkbox"/> มีความรับผิดชอบ กล้าหาญ เสียสละ อดทน ขยันหมั่นเพียร มุ่งมั่นสู่ความสำเร็จ <input type="checkbox"/> มีความสามารถในการใช้ภาษาไทย ภาษาอังกฤษ และเทคโนโลยีสารสนเทศได้เป็นอย่างดี <input checked="" type="checkbox"/> มีจรรยาบรรณในวิชาชีพ
<input type="checkbox"/> เก่งคน	<input type="checkbox"/> มีมนุษยสัมพันธ์ทั้งการพูด และการวางตัว <input type="checkbox"/> มีจิตสาธารณะ <input type="checkbox"/> มีความสามารถทำงานที่เป็นทีม <input type="checkbox"/> มีความเข้าใจตนเองและผู้อื่น
<input type="checkbox"/> เก่งคิด	<input type="checkbox"/> มีความคิดริเริ่มสร้างสรรค์ <input type="checkbox"/> ใฝ่เรียนรู้ <input type="checkbox"/> ทศนคติเชิงบวก <input type="checkbox"/> ผลงานนวัตกรรม
<input checked="" type="checkbox"/> เก่งครองชีวิต	<input checked="" type="checkbox"/> มีพฤติกรรมที่ดีในการเรียน <input type="checkbox"/> มีพฤติกรรมที่ดีในการใช้ชีวิต (ปลอดอบายมุข)
<input checked="" type="checkbox"/> เก่งพิชิตปัญหา	<input type="checkbox"/> มีความสามารถในการแก้ปัญหาส่วนตัว <input checked="" type="checkbox"/> มีความสามารถในการแก้ปัญหาการงาน

3.4 บริการวิชาการ

มี ไม่มี

3.4.1 เป้าหมายตัวชี้วัด

เป้าหมายตัวบ่งชี้	เชิงปริมาณ	เชิงคุณภาพ	เชิงเวลา	เชิงต้นทุน
ผลลัพธ์	มีผู้เข้าร่วมประชุมอย่างน้อยร้อยละ 80 ของเป้าหมาย	ร้อยละความพึงพอใจของผู้รับบริการ/หน่วยงาน/องค์กรที่รับบริการวิชาการ และวิชาชีพต่อประโยชน์จากการบริการส่วนใหญ่มีความพึงพอใจในระดับดีขึ้นไป	-	-
ผลผลิต	จำนวนกิจกรรมบริการวิชาการ แก่สังคม.....1..... กิจกรรม (การให้บริการทางทันตกรรมแก่นร. ระดับประถมศึกษา)	นิสิตมีความพึงพอใจของในการสอน ภาคปฏิบัติงานของอาจารย์ในระดับดี-ดีมาก	-	-

3.4.2 การบูรณาการโครงการบริการวิชาการแก่สังคม เข้ากับการเรียนการสอนและการวิจัย (โปรดใส่เครื่องหมาย ✓ ในตัวชี้วัดและเป้าหมายภายใต้โครงการ ตอบได้มากกว่า 1)

- จำนวนนิสิตที่ลงฝึกงาน60..... คน
- จำนวนรายวิชา/หลักสูตรที่มีการบูรณาการ ...1..... วิชา ระบุรายชื่อวิชา..ทันตกรรมสำหรับเด็ก 3.....
- จำนวนหนังสือ/ตำราที่ได้จากการดำเนินกิจกรรม เล่ม ระบุชื่อหนังสือ/ตำรา
- จำนวนหัวข้อวิทยานิพนธ์ที่ได้จากการดำเนินโครงการหัวข้อ ระบุหัวข้อวิทยานิพนธ์
- โครงการที่ดำเนินการครั้งนี้เป็นโครงการบริการวิชาการที่ดำเนินการต่อเนื่องจากปี พ.ศ. ระบุรายละเอียดกิจกรรมต่อเนื่องที่เกิดขึ้น
- ร้อยละความพึงพอใจจากผลกระทบและความคุ้มค่า ของการดำเนินโครงการ
- จำนวนโครงการวิจัยที่นำไปถ่ายทอด โครงการ ระบุชื่อโครงการวิจัย
- ร้อยละของปัญหาในชุมชนที่ลดลง
- ร้อยละของประชาชนที่นำความรู้ไปใช้ประโยชน์ในการแก้ไขปัญหา
- จำนวนกิจกรรมเชิงสาธารณะที่เกิดขึ้น กิจกรรม ระบุชื่อกิจกรรม
- รายได้ของชุมชนหรือสิ่งประดิษฐ์ที่เกิดจากการบริการวิชาการ บาท / ชิ้นงาน ระบุชื่อสิ่งประดิษฐ์
- โครงการมีผลกระทบในระดับประเทศในด้านใด (เช่นด้านสิ่งแวดล้อม,ด้านสุขภาพ,ด้านพลังงาน ฯลฯ)
- จำนวนหน่วยงานหรือชุมชนที่นำผลการดำเนินงานไปใช้ให้เกิดประโยชน์ หน่วยงานหรือชุมชน ระบุชื่อหน่วยงานหรือชุมชน

3.4.3 การประเมินผลสำเร็จและการบูรณาการทางบริการวิชาการ (โปรดใส่เครื่องหมาย ✓ ภายใต้การประเมินความสำเร็จและการบูรณาการบริการวิชาการ)

ด้านการเรียนการสอน

- ระดับความคิดเห็นของนิสิตที่มีต่อการบูรณาการด้านการเรียนการสอน
- อื่นๆ

ด้านการวิจัย

- จำนวนโจทย์วิจัย ที่ได้จากการดำเนินโครงการบริการวิชาการ ที่ยื่นเสนอขอรับงบประมาณ โจทย์วิจัย ระบุชื่อโจทย์วิจัย

3.4.4 การติดตามผลการประเมินผลสำเร็จและการบูรณาการทางบริการวิชาการ

- นำเข้าที่ประชุมคณะกรรมการบริหารของคณะ เพื่อวางแผนปรับปรุงการบูรณาการด้านใด
 - ด้านผลิตบัณฑิต
 - ด้านการวิจัย
 - ด้านการบริการวิชาการแก่สังคม
 - ด้านการทำนุบำรุงศิลปวัฒนธรรม
- อื่นๆ

3.4.5 การนำผลประเมินไปพัฒนาและปรับปรุงการบูรณาการทางบริการวิชาการ

ด้านการเรียนการสอน

- จำนวนรายวิชา/หลักสูตรที่ได้รับการปรับปรุง ...1..... วิชา ระบุรายวิชา ...ทันตกรรมสำหรับเด็ก3 (ที่เกิดการนำผลการบูรณาการไปปรับปรุง)
- จำนวนรายวิชาที่เปิดใหม่ วิชา ระบุรายวิชา

4. ผู้รับผิดชอบ

4.1 หน่วยงานที่รับผิดชอบ	สาขาวิชาทันตกรรมสำหรับเด็ก คณะทันตแพทยศาสตร์ มหาวิทยาลัยนเรศวร	
4.2 ผู้รับผิดชอบ	อ.ทพญ.ฤดี สกฤษ์ชตะ	โทร 055-96-6871, 6875
	อ.ทพญ.ดร.ศศิมา ภูวนันท์	โทร 055-96-6871, 6875
	อ.ทพญ.รวิวรรณ เพียรพลาวุธ	โทร 055-96-6871, 6875
	อ.ทพ.วิชญ์ยุตม์ ศศิมนทล	โทร 055-96-6871, 6875
	นางสาวรัตนภรณ์ คุตขมน์	โทร 055-96-6875
	นางสาวกฤษณี ศิรินคร	โทร 055-96-6872
	นางสาวธิดา สืบทายาท	โทร 055-96-6872
	นายณรงค์ บุญเขตต์	โทร 055-96-6003
4.3 ผู้ประสานงาน	นางสาว ณิชยาภรณ์ คำเหลือง	โทร 055-96-6033
4.4 ผู้รายงานผล	นางสาว ณิชยาภรณ์ คำเหลือง	โทร 055-96-6033

5. หลักการและเหตุผล

สาขาวิชาทันตกรรมสำหรับเด็ก คณะทันตแพทยศาสตร์ มหาวิทยาลัยนเรศวร มีการจัดการเรียนการสอนในวิชาทางทันตกรรมสำหรับเด็ก โดยในการปีการศึกษาที่ 5 ของหลักสูตร นิสิตจะได้ฝึกปฏิบัติให้การทางทันตกรรมสำหรับเด็ก ซึ่งได้แก่ การดูแลสุขภาพช่องปาก การเสริมสร้างให้เกิดทัศนคติที่ดีต่อการดูแลสุขภาพช่องปาก การป้องกันและสร้างเสริมสุขภาพ ตลอดจนการตรวจ วินิจฉัยและรักษาปัญหาทางทันตกรรมในผู้ป่วยเด็ก โดยเฉพาะประชาชนที่อยู่ในชุมชนรอบมหาวิทยาลัย ตลอดจนในปัจจุบันทางสาขาได้เชิญอาจารย์พิเศษจากภายนอกมาร่วมปฏิบัติงานการเรียนการสอน ดังนั้นเพื่อให้การเรียนการสอน ตลอดจนการให้บริการทางทันตกรรมของผู้ป่วยเด็ก เป็นไปตามหลักวิชาการที่ถูกต้อง ทันสมัย ได้มาตรฐาน และตอบสนองต่อความต้องการของผู้ป่วย และเกิดประสิทธิภาพสูงสุด สาขาทันตกรรมสำหรับเด็กจึงได้จัดโครงการพัฒนามาตรฐานและคุณภาพการสอนในคลินิกสาขาวิชาทันตกรรมสำหรับเด็กขึ้น

6. วัตถุประสงค์

6.1 เพื่อให้อาจารย์ทันตแพทย์ ผู้ช่วยทันตแพทย์ และเจ้าหน้าที่ที่ปฏิบัติงานในคลินิกทันตกรรมสำหรับเด็ก มีความรู้ความเข้าใจในการจัดการเรียนการสอน และการให้บริการทางทันตกรรมสำหรับเด็ก

6.2 เพื่อให้อาจารย์ประจำและอาจารย์พิเศษ ที่มาปฏิบัติงานในคลินิกทันตกรรมสำหรับเด็กมีความเข้าใจและมาตรฐานความรู้ที่ตรงตามหลักวิชาการ ทันสมัย และเกิดประสิทธิภาพสูงสุดในการจัดการเรียนการสอน

7. เป้าหมายของโครงการ

7.1. เป้าหมายการดำเนินงาน

เป้าหมาย	จำนวน	หน่วยนับ
อาจารย์	11	คน
เจ้าหน้าที่	4	คน
จำนวนผู้เข้าร่วมโครงการจำนวนทั้งสิ้น	15	คน

7.2. กิจกรรม/เนื้อหาที่จะดำเนินการ

- 1) การจัดสัมมนาและการระดมความคิด ด้านการพัฒนามาตรฐานและคุณภาพการสอนในคลินิกสาขาวิชาทันตกรรมสำหรับเด็ก

8. งบประมาณดำเนินการ

รายได้ 0 บาท

แผ่นดิน 6,000 บาท

แหล่งงบประมาณ : งบประมาณแผ่นดิน ประจำปีงบประมาณ พ.ศ. 2559

รายละเอียดค่าใช้จ่าย (จำแนกหมวดค่าใช้จ่ายเป็นไปตามระเบียบทางราชการ)

ลำดับ	รายการ	แผ่นดิน (บาท)	รายได้ (บาท)
1.	ค่าเดินทาง	3,000	-
2.	ค่าอาหารกลางวัน	1,500	-
3.	ค่าอาหารว่าง	450	-
4.	ค่าเอกสาร	1,050	-
	รวม	6,000	-

(ทุกรายการสามารถถัวเฉลี่ยจ่ายได้)

9. ขั้นตอนและแผนการดำเนินงาน (PDCA)

กิจกรรม	ปีงบประมาณ พ.ศ. 2559											
	ต.ค.	พ.ย.	ธ.ค.	ม.ค.	ก.พ.	มี.ค.	เม.ย.	พ.ค.	มิ.ย.	ก.ค.	ส.ค.	ก.ย.
ขั้นวางแผนงาน (P) 1. วางแผนงาน แนวทางและหัวข้อประชุม 2. ทำบันทึกเชิญผู้เข้าร่วมประชุม												
ขั้นดำเนินการ (D) 1. ส่งหนังสือเชิญประชุม 2. จัดการประชุมสัมมนา												
ขั้นสรุปและประเมินผล (C) 1. สรุปและประเมินผลโครงการ												
ขั้นปรับปรุงตามผลการประเมิน(A)												

10. วัน เวลา และสถานที่ในการดำเนินการ

- 1) วัน เวลา ในการจัดกิจกรรม 13 พฤษภาคม 2559
- 2) สถานที่จัดกิจกรรม คณะทันตแพทยศาสตร์ มหาวิทยาลัยนเรศวร

11. ผลที่คาดว่าจะได้รับ

- 1) ผู้เข้าร่วมประชุมมีความเข้าใจและพึงพอใจในการประชุมอยู่ในระดับดีมาก
- 2) ลดความเสี่ยงและความผิดพลาดระดับรุนแรงในระหว่างการปฏิบัติงานทางคลินิกของนิสิตทันตแพทย์ชั้นปีที่ 5

12. ตัวชี้วัดความสำเร็จโครงการ (KPI)

ปริมาณ	คุณภาพ	เวลา	ต้นทุน
ผู้เข้าร่วมกิจกรรมอย่างน้อยร้อยละ 80	มีผลประเมินอยู่ในระดับดี	ดำเนินโครงการเสร็จสิ้นภายในเวลาที่กำหนด	ใช้งบประมาณในการดำเนินโครงการไม่เกินที่แผนกำหนดไว้

13. ตัวชี้วัดประกอบการประกันคุณภาพตามเกณฑ์มาตรฐาน

- | | |
|---|---|
| <input type="checkbox"/> ก.พ.ร. ตัวชี้วัดที่..... | <input type="checkbox"/> สมศ. ตัวชี้วัดที่..... |
| <input type="checkbox"/> สกอ. ตัวชี้วัดที่...4.1,5.2 (ระดับหลักสูตร)..... | <input type="checkbox"/> สงป. ตัวชี้วัดที่..... |

14. การติดตามและประเมินผลโครงการ

- 1) แบบประเมินความพึงพอใจของผู้เข้าร่วมประชุม
- 2) สถิติการเกิดความเสี่ยงในระหว่างการปฏิบัติงานทางคลินิกของนิสิตทันตแพทย์ชั้นปีที่ 5 ประจำปีการศึกษา 2559

โครงการตามแผนปฏิบัติการประจำปีงบประมาณ พ.ศ. 2559 มหาวิทยาลัยนเรศวร
หน่วยงาน คณะทันตแพทยศาสตร์

1. รหัสโครงการ ทพ.1101/59

ชื่อโครงการ โครงการอบรมเบื้องต้นการฝึกปฏิบัติงานของนิสิตทันตแพทย์คู่สัญญา

2. ความสอดคล้องกับพันธกิจ

- การผลิตบัณฑิต การวิจัย
 การบริการวิชาการแก่สังคม การทำนุบำรุงศิลปวัฒนธรรม
 การบริหารจัดการ

3. ความสอดคล้องกับประเด็นยุทธศาสตร์

3.1 ประเด็นยุทธศาสตร์มหาวิทยาลัย

- เป็นเลิศทางการวิจัย (กลยุทธ์ที่.....มาตรการ.....)
 ผลิตบัณฑิตมีคุณภาพ ทำงานได้รับค่าตอบแทนสูง (กลยุทธ์ที่.....2.1...มาตรการ...2.1.2.....)
 ความสัมพันธ์กับศิษย์เก่าอย่างเข้มแข็งและยั่งยืน (กลยุทธ์ที่.....มาตรการ.....)
 ระบบบริหารในหลักธรรมาภิบาลและโปร่งใสตรวจสอบได้ (กลยุทธ์ที่ มาตรการ)

3.2 ประเด็นยุทธศาสตร์ของคณะ/หน่วยงาน

- ประเด็นยุทธศาสตร์ที่ 1 กลยุทธ์ที่ 2 มาตรการที่ -

3.3 อัตลักษณ์นิสิต 5 ก

- มี ไม่มี

ประเภทอัตลักษณ์	ตัวชี้วัด
<input checked="" type="checkbox"/> เก่งงาน	<input checked="" type="checkbox"/> ความสามารถในการนำความรู้ไปประยุกต์ใช้ในการประกอบวิชาชีพอย่างสร้างสรรค์ <input checked="" type="checkbox"/> มีความรับผิดชอบ กล้าหาญ เสียสละ อดทน ขยันหมั่นเพียร มุ่งมั่นสู่ความสำเร็จ <input type="checkbox"/> มีความสามารถในการใช้ภาษาไทย ภาษาอังกฤษ และเทคโนโลยีสารสนเทศได้เป็นอย่างดี <input checked="" type="checkbox"/> มีจรรยาบรรณในวิชาชีพ
<input checked="" type="checkbox"/> เก่งคน	<input type="checkbox"/> มีมนุษยสัมพันธ์ทั้งการพูด และการวางตัว <input type="checkbox"/> มีจิตสาธารณะ <input checked="" type="checkbox"/> มีความสามารถทำงานที่เป็นทีม <input checked="" type="checkbox"/> มีความเข้าใจตนเองและผู้อื่น
<input checked="" type="checkbox"/> เก่งคิด	<input type="checkbox"/> มีความคิดริเริ่มสร้างสรรค์ <input checked="" type="checkbox"/> ใฝ่เรียนรู้ <input type="checkbox"/> ทักษะคิดเชิงบวก <input type="checkbox"/> ผลงานนวัตกรรม
<input checked="" type="checkbox"/> เก่งครองชีวิต	<input checked="" type="checkbox"/> มีพฤติกรรมที่ดีในการเรียน <input type="checkbox"/> มีพฤติกรรมที่ดีในการใช้ชีวิต (ปลอดอบายมุข)
<input type="checkbox"/> เก่งพิชิตปัญหา	<input type="checkbox"/> มีความสามารถในการแก้ปัญหาส่วนตัว <input type="checkbox"/> มีความสามารถในการแก้ปัญหาการงาน

3.4 บริการวิชาการ

มี ไม่มี

3.4.1 เป้าหมายตัวชี้วัด

เป้าหมายตัวชี้วัด	เชิงปริมาณ	เชิงคุณภาพ	เชิงเวลา	เชิงต้นทุน
ผลลัพธ์	ร้อยละผู้เข้ารับบริการที่มีความรู้เพิ่มขึ้นจากการรับบริการ	ร้อยละความพึงพอใจของผู้รับบริการ/หน่วยงาน/องค์กรที่รับบริการวิชาการและวิชาชีพต่อประโยชน์จากการบริการ.....	-	-
ผลผลิต	จำนวนกิจกรรมบริการวิชาการแก่สังคม..... กิจกรรม จำนวนการให้บริการรวมทุกครั้ง (กรณีของ รพ.)/จำนวนให้บริการชั้นสูตรพลศึกษา.....ครั้ง จำนวนผู้เข้ารับบริการ/ผู้เข้าร่วมกิจกรรม.....คน	ร้อยละความพึงพอใจของผู้รับบริการในกระบวนการให้บริการ	ร้อยละของงานบริการวิชาการที่แล้วเสร็จภายในระยะเวลาที่กำหนด	ต้นทุน/ค่าใช้จ่ายของการบริการวิชาการตามงบประมาณที่ได้รับจัดสรร.....บาท

3.4.2 การบูรณาการโครงการบริการวิชาการแก่สังคม เข้ากับการเรียนการสอนและการวิจัย (โปรดใส่เครื่องหมาย ✓ ในตัวชี้วัดและเป้าหมายภายใต้โครงการ ตอบได้มากกว่า 1)

- จำนวนนิสิตที่ลงฝึกงาน คน
- จำนวนรายวิชา/หลักสูตรที่มีการบูรณาการ วิชา ระบุรายชื่อวิชา
- จำนวนหนังสือ/ตำราที่ได้จากการดำเนินกิจกรรม เล่ม ระบุชื่อหนังสือ/ตำรา
- จำนวนหัวข้อวิทยานิพนธ์ที่ได้จากการดำเนินโครงการหัวข้อ ระบุหัวข้อวิทยานิพนธ์
- โครงการที่ดำเนินการครั้งนี้เป็นโครงการบริการวิชาการที่ดำเนินการต่อเนื่องจากปี พ.ศ.
ระบุรายละเอียดกิจกรรมต่อเนื่องที่เกิดขึ้น
- ร้อยละความพึงพอใจจากผลกระทบและความคุ้มค่า ของการดำเนินโครงการ
- จำนวนโครงการวิจัยที่นำไปถ่ายทอด โครงการ ระบุชื่อโครงการวิจัย
- ร้อยละของปัญหาในชุมชนที่ลดลง
- ร้อยละของประชาชนที่นำความรู้ไปใช้ประโยชน์ในการแก้ไขปัญหา
- จำนวนกิจกรรมเชิงสาธารณะที่เกิดขึ้น กิจกรรม ระบุชื่อกิจกรรม
- รายได้ของชุมชนหรือสิ่งประดิษฐ์ที่เกิดจากการบริการวิชาการ บาท / ชิ้นงาน ระบุชื่อสิ่งประดิษฐ์
- โครงการมีผลกระทบในระดับประเทศในด้านใด (เช่นด้านสิ่งแวดล้อม,ด้านสุขภาพ,ด้านพลังงาน ฯลฯ)
.....
- จำนวนหน่วยงานหรือชุมชนที่นำผลการดำเนินงานไปใช้ให้เกิดประโยชน์ หน่วยงานหรือชุมชน
ระบุชื่อหน่วยงานหรือชุมชน

3.4.3 การประเมินผลสำเร็จและการบูรณาการทางบริการวิชาการ (โปรดใส่เครื่องหมาย ✓ ภายใต้การประเมินความสำเร็จและการบูรณาการบริการวิชาการ)

ด้านการเรียนการสอน

- ระดับความคิดเห็นของนิสิตที่มีต่อการบูรณาการด้านการเรียนการสอน
- อื่นๆ

ด้านการวิจัย

- จำนวนโจทย์วิจัย ที่ได้จากการดำเนินโครงการบริการวิชาการ ที่ยื่นเสนอขอรับงบประมาณ
โจทย์วิจัย ระบุชื่อโจทย์วิจัย

3.4.4 การติดตามผลการประเมินผลสำเร็จและการบูรณาการทางบริการวิชาการ

- นำเข้าที่ประชุมคณะกรรมการบริหารของคณะ เพื่อวางแผนปรับปรุงการบูรณาการด้านใด
 - ด้านผลิตบัณฑิต
 - ด้านการวิจัย
 - ด้านการบริการวิชาการแก่สังคม
 - ด้านการทำนุบำรุงศิลปวัฒนธรรม
- อื่นๆ

3.4.5 การนำผลประเมินไปพัฒนาและปรับปรุงการบูรณาการทางบริการวิชาการ

ด้านการเรียนการสอน

- จำนวนรายวิชา/หลักสูตรที่ได้รับการปรับปรุง วิชา ระบุรายวิชา
- (ที่เกิดการนำผลการบูรณาการไปปรับปรุง)
- จำนวนรายวิชาที่เปิดใหม่ วิชา ระบุรายวิชา

4. ผู้รับผิดชอบ

- 4.1 หน่วยงานที่รับผิดชอบ ภาควิชาศัลยศาสตร์ช่องปาก
- 4.2 ผู้รับผิดชอบ ผู้ช่วยศาสตราจารย์ ทันทแพทย์ ไพโรจน์ ศรีอรุณ โทร 6033
- 4.3 ผู้ประสานงาน นางสาววิภาพร บัวทอง โทร 6033
- 4.4 ผู้รายงานผล นางสาววิภาพร บัวทอง โทร 6033

5. หลักการและเหตุผล

เพื่อให้เกิดความเข้าใจเกี่ยวกับหลักการและแนวปฏิบัติก่อนการฝึกปฏิบัติงาน

6. วัตถุประสงค์

- 6.1 เพื่อนำเสนอและชี้แจงรายละเอียดของโครงการอบรมเบื้องต้นก่อนการฝึกปฏิบัติงานในโรงพยาบาล
- 6.2 เพื่อเผยแพร่และจัดทำรูปเล่มรายงานการฝึกปฏิบัติงานของนิสิต

7. เป้าหมายของโครงการ

7.1. เป้าหมายการดำเนินงาน

เป้าหมาย	จำนวน	หน่วยนับ
นิสิต	70	คน
อาจารย์/บุคลากร	30	คน
บุคลากรในโรงพยาบาล	30	คน
จำนวนผู้เข้าร่วมโครงการจำนวนทั้งสิ้น	130	คน

7.2. กิจกรรม/เนื้อหาที่จะดำเนินการ

ชี้แจงรายละเอียดของโครงการอบรมเบื้องต้นก่อนการฝึกปฏิบัติงานในโรงพยาบาล

8. งบประมาณดำเนินการ

- รายได้ 0 บาท
 แผ่นดิน 100,000 บาท

แหล่งงบประมาณ : งบประมาณแผ่นดิน ประจำปีงบประมาณ พ.ศ. 2559

รายละเอียดค่าใช้จ่าย (จำแนกหมวดค่าใช้จ่ายเป็นไปตามระเบียบทางราชการ)

ลำดับ	รายการ	แผ่นดิน (บาท)	รายได้ (บาท)
1	ค่าเดินทางวิทยากรบรรยาย	20,000	-
2	ค่าเดินทางวิทยากรแหล่งฝึก	40,000	-
3	ค่าอาหารและเครื่องดื่ม	10,000	-
4	ค่าตอบแทนวิทยากรบรรยาย	10,000	-
5	ค่าที่พักวิทยากรบรรยาย	20,000	-
รวม		100,000	-

9. ขั้นตอนและแผนการดำเนินงาน (PDCA)

กิจกรรม	ปีงบประมาณ พ.ศ. 2559											
	ต.ค.	พ.ย.	ธ.ค.	ม.ค.	ก.พ.	มี.ค.	เม.ย.	พ.ค.	มิ.ย.	ก.ค.	ส.ค.	ก.ย.
ขั้นวางแผนงาน (P)												
1. ขออนุมัติโครงการ	↔											
2. ประชุมคณะกรรมการ		↔										
ขั้นดำเนินการ (D)												
1. จัดทำคู่มือ		↔↔										
2. อบรมเบื้องต้นก่อนการฝึกปฏิบัติงาน			↔									
3. รายงานผลการฝึกปฏิบัติงาน				↔								
ขั้นสรุปและประเมินผล (C)												
สรุปผลการดำเนินงาน				↔								
ขั้นปรับปรุงตามผลการประเมิน(A)												
ประเมินผลการดำเนินงาน				↔								

10. วัน เวลา และสถานที่ในการดำเนินการ

- 1) วัน เวลา ในการจัดกิจกรรม ตุลาคม ถึง ธันวาคม 2558
 2) สถานที่จัดกิจกรรม คณะทันตแพทยศาสตร์ มหาวิทยาลัยนเรศวร

11. ผลที่คาดว่าจะได้รับ

- 1) เพื่อให้เกิดความเข้าใจเกี่ยวกับหลักการและแนวปฏิบัติก่อนการฝึกปฏิบัติงาน
 2) มีการแลกเปลี่ยนความรู้และประสบการณ์การทำงานด้านศัลยศาสตร์ ระหว่างนิสิต อาจารย์ประจำ วิทยากรแหล่งฝึก

12. ตัวชี้วัดความสำเร็จโครงการ (KPI)

ปริมาณ	คุณภาพ	เวลา	ต้นทุน
มีตัวแทนวิทยากรแหล่งฝึก อาจารย์ประจำ บุคลากร และนิสิต เข้าร่วม โครงการไม่น้อยกว่า ร้อยละ 80	นิสิตทันตแพทย์ชั้นปีที่ 6 มีส่วนร่วมในการแลกเปลี่ยน ความรู้และประสบการณ์ การทำงานด้านศัลยศาสตร์	ดำเนินการแล้วเสร็จ ภายในเวลาที่กำหนด	ใช้งบประมาณไม่เกิน ที่กำหนดไว้

13. ตัวชี้วัดประกอบการประกันคุณภาพตามเกณฑ์มาตรฐาน

- ก.พ.ร. ตัวชี้วัดที่.....
- สกอ. ตัวชี้วัดที่.....5.2 (ระดับหลักสูตร).....

- สมศ. ตัวชี้วัดที่.....
- สงป. ตัวชี้วัดที่.....

14. การติดตามและประเมินผลโครงการ

- 1) ใช้แบบสอบถามภายหลังการอบรมเบื้องต้นฯ
- 2) สรุปผลสัมฤทธิ์ของโครงการฯ

โครงการตามแผนปฏิบัติการประจำปีงบประมาณ พ.ศ. 2559 มหาวิทยาลัยนเรศวร
หน่วยงาน คณะทันตแพทยศาสตร์

1. รหัสโครงการ ทพ.1102/59

ชื่อโครงการ โครงการฝึกปฏิบัติงานของนิสิตทันตแพทย์คู่สัญญา

2. ความสอดคล้องกับพันธกิจ

- การผลิตบัณฑิต การวิจัย
 การบริการวิชาการแก่สังคม การทำนุบำรุงศิลปวัฒนธรรม
 การบริหารจัดการ

3. ความสอดคล้องกับประเด็นยุทธศาสตร์

3.1 ประเด็นยุทธศาสตร์มหาวิทยาลัย

- เป็นเลิศทางการวิจัย (กลยุทธ์ที่.....มาตรการ.....)
 ผลิตบัณฑิตมีคุณภาพ ทำงานได้รับค่าตอบแทนสูง (กลยุทธ์ที่....2.1...มาตรการ...2.1.2.....)
 ความสัมพันธ์กับศิษย์เก่าอย่างเข้มแข็งและยั่งยืน (กลยุทธ์ที่.....มาตรการ.....)
 ระบบบริหารในหลักธรรมาภิบาลและโปร่งใสตรวจสอบได้ (กลยุทธ์ที่ มาตรการ)

3.2 ประเด็นยุทธศาสตร์ของคณะ/หน่วยงาน

- ประเด็นยุทธศาสตร์ที่ 1 กลยุทธ์ที่ 1,2 มาตรการที่ -

3.3 อัตลักษณ์นิสิต 5 ก

- มี ไม่มี

ประเภทอัตลักษณ์	ตัวชี้วัด
<input checked="" type="checkbox"/> เก่งงาน	<input checked="" type="checkbox"/> ความสามารถในการนำความรู้ไปประยุกต์ใช้ในการประกอบวิชาชีพอย่างสร้างสรรค์ <input checked="" type="checkbox"/> มีความรับผิดชอบ กล้าหาญ เสียสละ อดทน ขยันหมั่นเพียร มุ่งมั่นสู่ความสำเร็จ <input type="checkbox"/> มีความสามารถในการใช้ภาษาไทย ภาษาอังกฤษ และเทคโนโลยีสารสนเทศได้เป็นอย่างดี <input checked="" type="checkbox"/> มีจรรยาบรรณในวิชาชีพ
<input checked="" type="checkbox"/> เก่งคน	<input type="checkbox"/> มีมนุษยสัมพันธ์ทั้งการพูด และการวางตัว <input type="checkbox"/> มีจิตสาธารณะ <input checked="" type="checkbox"/> มีความสามารถทำงานที่เป็นทีม <input checked="" type="checkbox"/> มีความเข้าใจตนเองและผู้อื่น
<input checked="" type="checkbox"/> เก่งคิด	<input type="checkbox"/> มีความคิดริเริ่มสร้างสรรค์ <input checked="" type="checkbox"/> ใฝ่เรียนรู้ <input type="checkbox"/> ทศนคติเชิงบวก <input type="checkbox"/> ผลงานนวัตกรรม
<input checked="" type="checkbox"/> เก่งครองชีวิต	<input checked="" type="checkbox"/> มีพฤติกรรมที่ดีในการเรียน <input type="checkbox"/> มีพฤติกรรมที่ดีในการใช้ชีวิต (ปลอดอบายมุข)
<input type="checkbox"/> เก่งพิชิตปัญหา	<input type="checkbox"/> มีความสามารถในการแก้ปัญหาส่วนตัว <input type="checkbox"/> มีความสามารถในการแก้ปัญหาการงาน

3.4 บริการวิชาการ

มี

ไม่มี

3.4.1 เป้าหมายตัวชี้วัด

เป้าหมายตัวบ่งชี้	เชิงปริมาณ	เชิงคุณภาพ	เชิงเวลา	เชิงต้นทุน
ผลลัพธ์	ร้อยละผู้เข้ารับบริการที่มีความรู้เพิ่มขึ้นจากการรับบริการ	ร้อยละความพึงพอใจของผู้รับบริการ/หน่วยงาน/องค์กรที่รับบริการวิชาการและวิชาชีพต่อประโยชน์จากการบริการ.....	-	-
ผลผลิต	จำนวนกิจกรรมบริการวิชาการ แก่งสังคม..... กิจกรรม จำนวนการให้บริการรวมทุก ครั้ง (กรณีของ รพ.)/จำนวน ให้บริการชั้นสูตรพลศึกษาครั้ง จำนวนผู้เข้ารับบริการ/ผู้เข้าร่วม กิจกรรม.....คน	ร้อยละความพึงพอใจของผู้รับบริการ ในกระบวนการให้บริการ	ร้อยละของงาน บริการวิชาการที่ แล้วเสร็จภายใน ระยะเวลาที่กำหนด	ต้นทุน/ค่าใช้จ่ายของ การบริการวิชาการ ตามงบประมาณที่ ได้รับจัดสรร.....บาท

3.4.2 การบูรณาการโครงการบริการวิชาการแก่งสังคม เข้ากับการเรียนการสอนและการวิจัย (โปรดใส่เครื่องหมาย ✓ ใน
ตัวชี้วัดและเป้าหมายภายใต้โครงการ ตอบได้มากกว่า 1)

- จำนวนนิสิตที่ลงฝึกงาน คน
- จำนวนรายวิชา/หลักสูตรที่มีการบูรณาการ วิชา ระบุรายชื่อวิชา
- จำนวนหนังสือ/ตำราที่ได้จากการดำเนินกิจกรรม เล่ม ระบุชื่อหนังสือ/ตำรา
- จำนวนหัวข้อวิทยานิพนธ์ที่ได้จากการดำเนินโครงการ หัวข้อ ระบุหัวข้อวิทยานิพนธ์
- โครงการที่ดำเนินการครั้งนี้เป็นโครงการบริการวิชาการที่ดำเนินการต่อเนื่องจากปี พ.ศ.
ระบุรายละเอียดกิจกรรมต่อเนื่องที่เกิดขึ้น
- ร้อยละความพึงพอใจจากผลกระทบและความคุ้มค่า ของการดำเนินโครงการ
- จำนวนโครงการวิจัยที่นำไปถ่ายทอด โครงการ ระบุชื่อโครงการวิจัย
- ร้อยละของปัญหาในชุมชนที่ลดลง
- ร้อยละของประชาชนที่นำความรู้ไปใช้ประโยชน์ในการแก้ไขปัญหา
- จำนวนกิจกรรมเชิงสาธารณะที่เกิดขึ้น กิจกรรม ระบุชื่อกิจกรรม
- รายได้ของชุมชนหรือสิ่งประดิษฐ์ที่เกิดจากการบริการวิชาการ บาท / ชิ้นงาน ระบุชื่อสิ่งประดิษฐ์
.....
- โครงการมีผลกระทบในระดับประเทศในด้านใด (เช่นด้านสิ่งแวดล้อม,ด้านสุขภาพ,ด้านพลังงาน ฯลฯ)
.....
- จำนวนหน่วยงานหรือชุมชนที่นำผลการดำเนินงานไปใช้ให้เกิดประโยชน์ หน่วยงานหรือชุมชน
ระบุชื่อหน่วยงานหรือชุมชน

3.4.3 การประเมินผลสำเร็จและการบูรณาการทางบริการวิชาการ (โปรดใส่เครื่องหมาย ✓ ภายใต้การประเมินความสำเร็จ
และการบูรณาการบริการวิชาการ)

ด้านการเรียนการสอน

- ระดับความคิดเห็นของนิสิตที่มีต่อการบูรณาการด้านการเรียนการสอน
- อื่นๆ

ด้านการวิจัย

- จำนวนโจทย์วิจัย ที่ได้จากการดำเนินโครงการบริการวิชาการ ที่ยื่นเสนอขอรับงบประมาณ
โจทย์วิจัย ระบุชื่อโจทย์วิจัย

3.4.4 การติดตามผลการประเมินผลสำเร็จและการบูรณาการทางบริการวิชาการ

- นำเข้าที่ประชุมคณะกรรมการบริหารของคณะ เพื่อวางแผนปรับปรุงการบูรณาการด้านใด
 - ด้านผลิตบัณฑิต
 - ด้านการวิจัย
 - ด้านการบริการวิชาการแก่สังคม
 - ด้านการทำนุบำรุงศิลปวัฒนธรรม
- อื่นๆ

3.4.5 การนำผลประเมินไปพัฒนาและปรับปรุงการบูรณาการทางบริการวิชาการ

ด้านการเรียนการสอน

- จำนวนรายวิชา/หลักสูตรที่ได้รับการปรับปรุง วิชา ระบุรายวิชา
(ที่เกิดการนำผลการบูรณาการไปปรับปรุง)
- จำนวนรายวิชาที่เปิดใหม่ วิชา ระบุรายวิชา

4. ผู้รับผิดชอบ

- | | | |
|--------------------------|--|----------|
| 4.1 หน่วยงานที่รับผิดชอบ | ภาควิชาศัลยศาสตร์ช่องปาก | |
| 4.2 ผู้รับผิดชอบ | ผู้ช่วยศาสตราจารย์ ทันตแพทย์ ไพโรจน์ ศรีอรุณ | โทร 6033 |
| 4.3 ผู้ประสานงาน | นางสาววิภาพร บัวทอง | โทร 6033 |
| 4.4 ผู้รายงานผล | นางสาววิภาพร บัวทอง | โทร 6033 |

5. หลักการและเหตุผล

- 5.1 เพื่อเตรียมความพร้อมสำหรับนิสิตทันตแพทย์ที่จบการศึกษาออกไปเป็นทันตแพทย์ผู้ทำสัญญารับราชการ
- 5.2 เพื่อให้นิสิตมีความรู้ความสามารถด้านศัลยศาสตร์ ตามมาตรฐานสภาวิชาชีพ

6. วัตถุประสงค์

- 6.1 เพื่อให้นิสิตทันตแพทย์ได้เรียนรู้และมีส่วนร่วมในการทำงานในโรงพยาบาลร่วมกับแพทย์และบุคลากรที่เกี่ยวข้อง
- 6.2 เพื่อให้นิสิตทันตแพทย์ได้ศึกษาและเรียนรู้เกี่ยวกับผู้ป่วยที่หลากหลายกว่าในโรงพยาบาลทันตกรรม คณะทันตแพทยศาสตร์

7. เป้าหมายของโครงการ

7.1. เป้าหมายการดำเนินงาน

เป้าหมาย	จำนวน	หน่วยนับ
นิสิต	70	คน
อาจารย์/บุคลากร	30	คน
บุคลากรในโรงพยาบาล	30	คน
จำนวนผู้เข้าร่วมโครงการจำนวนทั้งสิ้น	130	คน

7.2. กิจกรรม/เนื้อหาที่จะดำเนินการ

- 1) การเตรียมความพร้อมแก่แหล่งฝึกปฏิบัติงานและวิทยากรแหล่งฝึกก่อนการส่งนิสิตออกฝึกปฏิบัติงาน
- 2) การฝึกปฏิบัติงานในโรงพยาบาลทั่วไป หรือโรงพยาบาลศูนย์

8. งบประมาณดำเนินการ

- รายได้ 0 บาท
 แผ่นดิน 1,460,000 บาท

แหล่งงบประมาณ : งบประมาณแผ่นดิน ประจำปีงบประมาณ พ.ศ. 2559

รายละเอียดค่าใช้จ่าย (จำแนกหมวดค่าใช้จ่ายเป็นไปตามระเบียบทางราชการ)

ลำดับ	รายการ	แผ่นดิน (บาท)	รายได้ (บาท)
1	ค่าเช่ารถตู้	95,000	-
2	ค่าน้ำมันเชื้อเพลิง	80,000	-
3	ค่าเบี้ยเลี้ยงนิสิต	94,100	-
4	ค่าเบี้ยเลี้ยงอาจารย์	20,000	-
5	ค่าที่พักนิสิต	494,000	-
6	ค่าที่พักอาจารย์	48,000	-
7	ค่าวัสดุการแพทย์สำหรับแหล่งฝึก	321,940	-
8	ค่าตอบแทนวิทยากรแหล่งฝึก	306,960	-
รวม		1,460,000	-

9. ขั้นตอนและแผนการดำเนินงาน (PDCA)

กิจกรรม	ปีงบประมาณ พ.ศ. 2559											
	ต.ค.	พ.ย.	ธ.ค.	ม.ค.	ก.พ.	มี.ค.	เม.ย.	พ.ค.	มิ.ย.	ก.ค.	ส.ค.	ก.ย.
ขั้นวางแผนงาน (P)												
1. ขออนุมัติโครงการ	↔											
2. ประชุมคณะกรรมการ		↔										
3. จัดหาแหล่งฝึกปฏิบัติงาน	↔											
ขั้นดำเนินการ (D)												
1. ส่งนิสิตฝึกปฏิบัติงาน			↔					↔				
2. อาจารย์เดินทางไปนิเทศงาน			↔					↔				
3. จัดทำค่าตอบแทนวิทยากรแหล่งฝึก			↔					↔				
ขั้นสรุปและประเมินผล (C)												
สรุปผลการดำเนินงาน									↔			
ขั้นปรับปรุงตามผลการประเมิน (A)												
ประเมินผลการดำเนินงาน											↔	

10. วัน เวลา และสถานที่ในการดำเนินการ

- 1) วัน เวลา ในการจัดกิจกรรม ตุลาคม 2558 ถึง มิถุนายน 2559
 2) สถานที่จัดกิจกรรม โรงพยาบาลทั่วไปหรือโรงพยาบาลศูนย์

11. ผลที่คาดว่าจะได้รับ

- 1) นิสิตทันตแพทย์มีความรู้และมีส่วนร่วมในการวินิจฉัย วางแผนการรักษา ผู้ป่วยด้านศัลยศาสตร์
 2) นิสิตทันตแพทย์ได้ฝึกปฏิบัติงานในคลินิกทันตกรรมของโรงพยาบาล
 3) นิสิตทันตแพทย์ได้เรียนรู้และเป็นผู้ช่วยศัลยแพทย์ในการทำงานในห้องผ่าตัด

12. ตัวชี้วัดความสำเร็จโครงการ (KPI)

ปริมาณ	คุณภาพ	เวลา	ต้นทุน
มีวิทยากรแหล่งฝึก อาจารย์ประจำ บุคลากร และนิสิต เข้าร่วม โครงการไม่น้อยกว่าร้อยละ 80	นิสิตทันตแพทย์ชั้นปีที่ 6 สามารถสามารถคิด วิเคราะห์ และเรียนรู้ด้วยตนเอง	ดำเนินการแล้วเสร็จ ภายในเวลาที่กำหนด	ใช้งบประมาณไม่เกินที่กำหนดไว้

13. ตัวชี้วัดประกอบการประกันคุณภาพตามเกณฑ์มาตรฐาน

- ก.พ.ร. ตัวชี้วัดที่.....
 สกอ. ตัวชี้วัดที่.....5.2 (ระดับหลักสูตร).....
 สมศ. ตัวชี้วัดที่.....
 สงป. ตัวชี้วัดที่.....

14. การติดตามและประเมินผลโครงการ

- 1) ใช้แบบสอบถามภายหลังการฝึกปฏิบัติงาน
- 2) สรุปผลสัมฤทธิ์ของโครงการฯ

โครงการตามแผนปฏิบัติการประจำปีงบประมาณ พ.ศ. 2559 มหาวิทยาลัยนเรศวร
หน่วยงาน คณะทันตแพทยศาสตร์

1. รหัสโครงการ ทพ.1201/59

ชื่อโครงการ โครงการสัมมนาเชิงวิชาการและนำเสนอผลงาน (ในเขตพื้นที่ภาคเหนือตอนล่าง)
เรื่อง Problem solving in common oral diseases

2. ความสอดคล้องกับพันธกิจ

- | | |
|--|---|
| <input checked="" type="checkbox"/> การผลิตบัณฑิต | <input checked="" type="checkbox"/> การวิจัย |
| <input checked="" type="checkbox"/> การบริการวิชาการแก่สังคม | <input type="checkbox"/> การทำนุบำรุงศิลปวัฒนธรรม |
| <input type="checkbox"/> การบริหารจัดการ | |

3. ความสอดคล้องกับประเด็นยุทธศาสตร์

3.1 ประเด็นยุทธศาสตร์มหาวิทยาลัย

- เป็นเลิศทางการวิจัย (กลยุทธ์ที่...1.4... มาตรการ...1.4.1...)
- ผลิตบัณฑิตมีคุณภาพ ทำงานได้รับค่าตอบแทนสูง (กลยุทธ์ที่...2.4...มาตรการ...2.4.2...)
- ความสัมพันธ์กับศิษย์เก่าอย่างเข้มแข็งและยั่งยืน (กลยุทธ์ที่...3.2...มาตรการ...3.2.1/3.2.2...)
- ระบบบริหารในหลักธรรมาภิบาลและโปร่งใสตรวจสอบได้ (กลยุทธ์ที่ มาตรการ)

3.2 ประเด็นยุทธศาสตร์ของคณะ/หน่วยงาน

- ประเด็นยุทธศาสตร์ที่...3...กลยุทธ์ที่...3.1...มาตรการที่...3.1.1/3.1.4....

3.3 อัตลักษณ์นิสิต 5 ก

- มี ไม่มี

ประเภทอัตลักษณ์	ตัวชี้วัด
<input checked="" type="checkbox"/> เก่งงาน	<input checked="" type="checkbox"/> ความสามารถในการนำความรู้ไปประยุกต์ใช้ในการประกอบวิชาชีพอย่างสร้างสรรค์ <input type="checkbox"/> มีความรับผิดชอบ กล้าหาญ เสียสละ อดทน ขยันหมั่นเพียร มุ่งมั่นสู่ความสำเร็จ <input type="checkbox"/> มีความสามารถในการใช้ภาษาไทย ภาษาอังกฤษ และเทคโนโลยีสารสนเทศได้เป็นอย่างดี <input checked="" type="checkbox"/> มีจรรยาบรรณในวิชาชีพ
<input checked="" type="checkbox"/> เก่งคน	<input checked="" type="checkbox"/> มีมนุษยสัมพันธ์ทั้งการพูด และการวางตัว <input checked="" type="checkbox"/> มีจิตสาธารณะ <input checked="" type="checkbox"/> มีความสามารถทำงานที่เป็นทีม <input type="checkbox"/> มีความเข้าใจตนเองและผู้อื่น
<input checked="" type="checkbox"/> เก่งคิด	<input type="checkbox"/> มีความคิดริเริ่มสร้างสรรค์ <input checked="" type="checkbox"/> ใฝ่เรียนรู้ <input type="checkbox"/> ทศนคติเชิงบวก <input type="checkbox"/> ผลงานนวัตกรรม
<input checked="" type="checkbox"/> เก่งครองชีวิต	<input checked="" type="checkbox"/> มีพฤติกรรมที่ดีในการเรียน <input type="checkbox"/> มีพฤติกรรมที่ดีในการใช้ชีวิต (ปลอดอบายมุข)
<input checked="" type="checkbox"/> เก่งพิชิตปัญหา	<input type="checkbox"/> มีความสามารถในการแก้ปัญหาส่วนตัว <input checked="" type="checkbox"/> มีความสามารถในการแก้ปัญหารางาน

3.4 บริการวิชาการ

มี ไม่มี

3.4.1 เป้าหมายตัวชี้วัด

เป้าหมายตัวบ่งชี้	เชิงปริมาณ	เชิงคุณภาพ	เชิงเวลา	เชิงต้นทุน
ผลลัพธ์	ร้อยละผู้เข้ารับบริการที่มีความรู้เพิ่มขึ้นจากการรับบริการ..30..	ร้อยละความพึงพอใจของผู้รับบริการ/หน่วยงาน/องค์กรที่รับบริการวิชาการและวิชาชีพต่อประโยชน์จากการบริการ..80..	-	-
ผลผลิต	จำนวนกิจกรรมบริการวิชาการแก่สังคม.....กิจกรรม จำนวนการให้บริการรวมทุกครั้ง (กรณีของ รพ.)/จำนวนให้บริการชั้นสูตรพลศึกษา.....ครั้ง จำนวนผู้เข้ารับบริการ/ผู้เข้าร่วมกิจกรรม.....90.....คน	ร้อยละความพึงพอใจของผู้รับบริการในกระบวนการให้บริการ	ร้อยละของงานบริการวิชาการที่แล้วเสร็จภายในระยะเวลาที่กำหนด	ต้นทุน/ค่าใช้จ่ายของการบริการวิชาการตามงบประมาณที่ได้รับจัดสรร.....บาท

3.4.2 การบูรณาการโครงการบริการวิชาการแก่สังคม เข้ากับการเรียนการสอนและการวิจัย (โปรดใส่เครื่องหมาย ✓ ในตัวชี้วัดและเป้าหมายภายใต้โครงการ ตอบได้มากกว่า 1)

- จำนวนนิสิตที่ลงฝึกงาน..... คน
- จำนวนรายวิชา/หลักสูตรที่มีการบูรณาการ 8 วิชา ระบุรายชื่อวิชา รายวิชาวินิจฉัยช่องปาก 1-6, รายวิชาพยาธิวิทยาช่องปาก,รายวิชาปฏิบัติการพยาธิวิทยาช่องปาก
- จำนวนหนังสือ/ตำราที่ได้จากการดำเนินกิจกรรม เล่ม ระบุชื่อหนังสือ/ตำรา
- จำนวนหัวข้อวิทยานิพนธ์ที่ได้จากการดำเนินโครงการหัวข้อ ระบุหัวข้อวิทยานิพนธ์
- โครงการที่ดำเนินการครั้งนี้เป็นโครงการบริการวิชาการที่ดำเนินการต่อเนื่องจากปี พ.ศ. ระบุรายละเอียดกิจกรรมต่อเนื่องที่เกิดขึ้น
- ร้อยละความพึงพอใจจากผลกระทบและความคุ้มค่า ของการดำเนินโครงการ
- จำนวนโครงการวิจัยที่นำไปถ่ายทอด โครงการ ระบุชื่อโครงการวิจัย
- ร้อยละของปัญหาในชุมชนที่ลดลง
- ร้อยละของประชาชนที่นำความรู้ไปใช้ประโยชน์ในการแก้ไขปัญหา
- จำนวนกิจกรรมเชิงสาธารณะที่เกิดขึ้น กิจกรรม ระบุชื่อกิจกรรม
- รายได้ของชุมชนหรือสิ่งประดิษฐ์ที่เกิดจากการบริการวิชาการ บาท / ชิ้นงาน ระบุชื่อสิ่งประดิษฐ์
- โครงการมีผลกระทบในระดับประเทศในด้านใด (เช่นด้านสิ่งแวดล้อม,ด้านสุขภาพ,ด้านพลังงาน ฯลฯ)
- จำนวนหน่วยงานหรือชุมชนที่นำผลการดำเนินงานไปใช้ให้เกิดประโยชน์จำนวนทันตแพทย์จากโรงพยาบาลต่างๆ ที่ลงทะเบียน..... หน่วยงานหรือชุมชน ระบุชื่อหน่วยงานหรือชุมชน.....รายชื่อโรงพยาบาล/หน่วยงานที่ลงทะเบียน....

3.4.3 การประเมินผลสำเร็จและการบูรณาการทางบริการวิชาการ (โปรดใส่เครื่องหมาย ✓ ภายใต้การประเมินความสำเร็จและการบูรณาการบริการวิชาการ)

ด้านการเรียนการสอน

- ระดับความคิดเห็นของนิสิตที่มีต่อการบูรณาการด้านการเรียนการสอน
- อื่นๆ

ด้านการวิจัย

- จำนวนโจทย์วิจัย ที่ได้จากการดำเนินโครงการบริการวิชาการ ที่ยื่นเสนอขอรับงบประมาณ โจทย์วิจัย ระบุชื่อโจทย์วิจัย

3.4.4 การติดตามผลการประเมินผลสำเร็จและการบูรณาการทางบริการวิชาการ

- นำเข้าที่ประชุมคณะกรรมการบริหารของคณะ เพื่อวางแผนปรับปรุงการบูรณาการด้านใด
- ด้านผลิตบัณฑิต
 - ด้านการวิจัย
 - ด้านการบริการวิชาการแก่สังคม
 - ด้านการทำนุบำรุงศิลปวัฒนธรรม
- อื่นๆ

3.4.5 การนำผลประเมินไปพัฒนาและปรับปรุงการบูรณาการทางบริการวิชาการ

ด้านการเรียนการสอน

- จำนวนรายวิชา/หลักสูตรที่ได้รับการปรับปรุง8..... วิชา ระบุรายวิชา รายวิชาวินิจฉัยช่องปาก 1-6, รายวิชาพยาธิวิทยาช่องปาก, รายวิชาปฏิบัติการพยาธิวิทยาช่องปาก (ที่เกิดการนำผลการบูรณาการไปปรับปรุง)
- จำนวนรายวิชาที่เปิดใหม่ วิชา ระบุรายวิชา

4. ผู้รับผิดชอบ

- 4.1 หน่วยงานที่รับผิดชอบ ภาควิชาทันตกรรมวินิจฉัย
- 4.2 ผู้รับผิดชอบ อ.ทพ.ดร.ชายแดน อินตะปา โทร. 6956
- 4.3 ผู้ประสานงาน รศ.ทญ.ดร.รัชดาภรณ์ เค้ามงคลกิจ โทร. 6956
- 4.4 ผู้รายงานผล นางสาวฤทัยรัตน์ พรหมศรี โทร. 6065

5. หลักการและเหตุผล

ความสามารถในการวินิจฉัยโรคช่องปากเป็นทักษะที่ต้องได้รับการฝึกฝนและทบทวนอยู่เสมอ เพื่อการวินิจฉัยโรคที่ถูกต้อง อันจะเป็นประโยชน์ในการดูแลรักษาผู้ป่วยอย่างมีประสิทธิภาพ การได้ศึกษาจากการเรียนรู้ และปฏิบัติจริงจากกรณีศึกษาผู้ป่วยจึงเป็นสิ่งจำเป็นในการพัฒนาขีดความสามารถของทันตแพทย์ ในการบูรณาการความรู้เพื่อจัดการโรคที่สามารถพบได้บ่อยในช่องปากได้อย่างถูกต้องเหมาะสม โครงการสัมมนาเชิงวิชาการและนำเสนอผลงาน (ในเขตพื้นที่ภาคเหนือตอนล่าง) เรื่อง Problem solving in common oral diseases จัดขึ้นเพื่อพัฒนาขีดความสามารถของทันตแพทย์ในการให้การวินิจฉัยและการจัดการผู้ป่วยที่มีโรคในช่องปาก โดยการบรรยาย การสัมมนากรณีศึกษาตัวอย่าง และการนำเสนอผลงานการจัดการกรณีศึกษาตัวอย่างของทันตแพทย์ในเขตภาคเหนือตอนล่าง โดยคาดหวังว่าผลสำเร็จของโครงการจะสามารถสร้างให้เกิดเครือข่ายความร่วมมือในการดูแลรักษาผู้ป่วยที่มีโรคช่องปาก ในพื้นที่ภาคเหนือตอนล่างได้อย่างมีประสิทธิภาพและเป็นระบบมากยิ่งขึ้น

6. วัตถุประสงค์

- 6.1 เพื่อให้ผู้เข้าร่วมโครงการได้ทบทวนความรู้พร้อมกับเรียนรู้องค์ความรู้ใหม่ทางวิทยาการวินิจฉัยโรคช่องปาก และโรคในช่องปากที่พบได้บ่อย
- 6.2 เพื่อให้ผู้เข้าร่วมโครงการได้ฝึกปฏิบัติการ จากกรณีศึกษาจากกรณีศึกษาตัวอย่างพร้อมทั้งสามารถต่อแผนการรักษา หรือส่งต่อการรักษาได้อย่างถูกต้อง
- 6.3 เพื่อให้ผู้เข้าร่วมโครงการได้แลกเปลี่ยนเรียนรู้ และนำเสนอผลงานทางวิทยาการวินิจฉัยโรคช่องปาก

7. เป้าหมายของโครงการ

7.1 เป้าหมายการดำเนินงาน

เป้าหมาย	จำนวน	หน่วยนับ
ทันตแพทย์ทั่วไป	20	คน
นิสิตทันตแพทย์ชั้นปีที่ 6	60	คน
คณาจารย์ และบุคลากร คณะทันตแพทยศาสตร์	10	คน
จำนวนผู้เข้าร่วมโครงการจำนวนทั้งสิ้น	90	คน

7.2. กิจกรรม/เนื้อหาที่จะดำเนินการ

- 1) วิทยากรบรรยายความรู้ และสัมมนากรณีศึกษาทางวิทยาการวินิจฉัยโรคช่องปาก
- 2) การนำเสนอผลงาน การซักถามแลกเปลี่ยนความรู้และความคิดเห็นระหว่างผู้เข้าร่วมอบรมและวิทยากร

13. ตัวชี้วัดประกอบการประกันคุณภาพตามเกณฑ์มาตรฐาน

- | | | | |
|--|---------------------------------------|-------------------------------|-------------------|
| <input type="checkbox"/> ก.พ.ร | ตัวชี้วัดที่..... | <input type="checkbox"/> สมศ. | ตัวชี้วัดที่..... |
| <input checked="" type="checkbox"/> สกอ. | ตัวชี้วัดที่.....3.2,4.3 และ 6.1..... | <input type="checkbox"/> สงป. | ตัวชี้วัดที่..... |

14. การติดตามและประเมินผลโครงการ

- 1) ดำเนินการโดยรวบรวมข้อมูลจากแบบสอบถามหลังเสร็จสิ้นโครงการ ซึ่งผู้เข้าร่วมโครงการเป็นผู้ตอบแบบสอบถาม

โครงการตามแผนปฏิบัติการประจำปีงบประมาณ พ.ศ. 2559 มหาวิทยาลัยนเรศวร
หน่วยงาน คณะทันตแพทยศาสตร์

1. รหัสโครงการ ทพ.1202/59

ชื่อโครงการ โครงการอบรมทันตกรรมทางไกลเพื่อการวินิจฉัยและการรักษา

2. ความสอดคล้องกับพันธกิจ

- การผลิตบัณฑิต การวิจัย
 การบริการวิชาการแก่สังคม การทำนุบำรุงศิลปวัฒนธรรม
 การบริหารจัดการ

3. ความสอดคล้องกับประเด็นยุทธศาสตร์

3.1 ประเด็นยุทธศาสตร์มหาวิทยาลัย

- เป็นเลิศทางการวิจัย (กลยุทธ์ที่.....มาตรการ.....)
 ผลิตบัณฑิตมีคุณภาพ ทำงานได้รับค่าตอบแทนสูง (กลยุทธ์ที่....2.1...มาตรการ...2.1.2.....)
 ความสัมพันธ์กับศิษย์เก่าอย่างเข้มแข็งและยั่งยืน (กลยุทธ์ที่.....มาตรการ.....)
 ระบบบริหารในหลักธรรมาภิบาลและโปร่งใสตรวจสอบได้ (กลยุทธ์ที่ มาตรการ)

3.2 ประเด็นยุทธศาสตร์ของคณะ/หน่วยงาน

- ประเด็นยุทธศาสตร์ที่ 6 กลยุทธ์ที่ 1 มาตรการที่ -

3.3 อัตลักษณ์นิสิต 5 ก

- มี ไม่มี

ประเภทอัตลักษณ์	ตัวชี้วัด
<input checked="" type="checkbox"/> เก่งงาน	<input checked="" type="checkbox"/> ความสามารถในการนำความรู้ไปประยุกต์ใช้ในการประกอบวิชาชีพอย่างสร้างสรรค์ <input checked="" type="checkbox"/> มีความรับผิดชอบ กล้าหาญ เสียสละ อดทน ขยันหมั่นเพียร มุ่งมั่นสู่ความสำเร็จ <input type="checkbox"/> มีความสามารถในการใช้ภาษาไทย ภาษาอังกฤษ และเทคโนโลยีสารสนเทศได้เป็นอย่างดี <input checked="" type="checkbox"/> มีจรรยาบรรณในวิชาชีพ
<input checked="" type="checkbox"/> เก่งคน	<input type="checkbox"/> มีมนุษยสัมพันธ์ทั้งการพูด และการวางตัว <input type="checkbox"/> มีจิตสาธารณะ <input checked="" type="checkbox"/> มีความสามารถทำงานที่เป็นทีม <input checked="" type="checkbox"/> มีความเข้าใจตนเองและผู้อื่น
<input checked="" type="checkbox"/> เก่งคิด	<input type="checkbox"/> มีความคิดริเริ่มสร้างสรรค์ <input checked="" type="checkbox"/> ใฝ่เรียนรู้ <input type="checkbox"/> ทักษะคิดเชิงบวก <input type="checkbox"/> ผลงานนวัตกรรม
<input checked="" type="checkbox"/> เก่งครองชีวิต	<input checked="" type="checkbox"/> มีพฤติกรรมที่ดีในการเรียน <input type="checkbox"/> มีพฤติกรรมที่ดีในการใช้ชีวิต (ปลอดอบายมุข)
<input type="checkbox"/> เก่งพิชิตปัญหา	<input type="checkbox"/> มีความสามารถในการแก้ปัญหาส่วนตัว <input type="checkbox"/> มีความสามารถในการแก้ปัญหาการงาน

3.4 บริการวิชาการ

มี

ไม่มี

3.4.1 เป้าหมายตัวชี้วัด

เป้าหมายตัวบ่งชี้	เชิงปริมาณ	เชิงคุณภาพ	เชิงเวลา	เชิงต้นทุน
ผลลัพธ์	ร้อยละผู้เข้ารับบริการที่มีความรู้เพิ่มขึ้นจากการรับบริการ...30...	ร้อยละความพึงพอใจของผู้รับบริการ/หน่วยงาน/องค์กรที่รับบริการวิชาการและวิชาชีพต่อประโยชน์จากการบริการ....80.....	-	-
ผลผลิต	จำนวนกิจกรรมบริการวิชาการแก่สังคม.....-..... กิจกรรม จำนวนการให้บริการรวมทุกครั้ง (กรณีของ รพ.)/จำนวนให้บริการชั้นสุดรพทลคศพ....-..... ครั้ง จำนวนผู้เข้ารับบริการ/ผู้เข้าร่วมกิจกรรม.....75.....คน	ร้อยละความพึงพอใจของผู้รับบริการในกระบวนการให้บริการ	ร้อยละของงานบริการวิชาการที่แล้วเสร็จภายในระยะเวลาที่กำหนด	ต้นทุน/ค่าใช้จ่ายของการบริการวิชาการตามงบประมาณที่ได้รับจัดสรร.....บาท

3.4.2 การบูรณาการโครงการบริการวิชาการแก่สังคม เข้ากับการเรียนการสอนและการวิจัย (โปรดใส่เครื่องหมาย ✓ ในตัวชี้วัดและเป้าหมายภายใต้โครงการ ตอบได้มากกว่า 1)

- จำนวนนิสิตที่ลงฝึกงาน คน
- จำนวนรายวิชา/หลักสูตรที่มีการบูรณาการ.....วิชา ระบุรายชื่อวิชา.....
- จำนวนหนังสือ/ตำราที่ได้จากการดำเนินกิจกรรม เล่ม ระบุชื่อหนังสือ/ตำรา
- จำนวนหัวข้อวิทยานิพนธ์ที่ได้จากการดำเนินโครงการหัวข้อ ระบุหัวข้อวิทยานิพนธ์
- โครงการที่ดำเนินการครั้งนี้เป็นโครงการบริการวิชาการที่ดำเนินการต่อเนื่องจากปี พ.ศ. ระบุรายละเอียดกิจกรรมต่อเนื่องที่เกิดขึ้น
- ร้อยละความพึงพอใจจากผลกระทบและความคุ้มค่า ของการดำเนินโครงการ
- จำนวนโครงการวิจัยที่นำไปถ่ายทอด โครงการ ระบุชื่อโครงการวิจัย
- ร้อยละของปัญหาในชุมชนที่ลดลง
- ร้อยละของประชาชนที่นำความรู้ไปใช้ประโยชน์ในการแก้ไขปัญหา
- จำนวนกิจกรรมเชิงสาธารณะที่เกิดขึ้น กิจกรรม ระบุชื่อกิจกรรม
- รายได้ของชุมชนหรือสิ่งประดิษฐ์ที่เกิดจากการบริการวิชาการ บาท / ชิ้นงาน ระบุชื่อสิ่งประดิษฐ์
- โครงการมีผลกระทบในระดับประเทศในด้านใด (เช่นด้านสิ่งแวดล้อม,ด้านสุขภาพ,ด้านพลังงาน ฯลฯ)
- จำนวนหน่วยงานหรือชุมชนที่นำผลการดำเนินงานไปใช้ให้เกิดประโยชน์ หน่วยงานหรือชุมชน ระบุชื่อหน่วยงานหรือชุมชน

3.4.3 การประเมินผลสำเร็จและการบูรณาการทางบริการวิชาการ (โปรดใส่เครื่องหมาย ✓ ภายใต้การประเมินความสำเร็จและการบูรณาการบริการวิชาการ)

ด้านการเรียนการสอน

- ระดับความคิดเห็นของนิสิตที่มีต่อการบูรณาการด้านการเรียนการสอน
- อื่นๆ

ด้านการวิจัย

- จำนวนโจทย์วิจัย ที่ได้จากการดำเนินโครงการบริการวิชาการ ที่ยื่นเสนอขอรับงบประมาณ โจทย์วิจัย ระบุชื่อโจทย์วิจัย

3.4.4 การติดตามผลการประเมินผลสำเร็จและการบูรณาการทางบริการวิชาการ

- นำเข้าที่ประชุมคณะกรรมการบริหารของคณะ เพื่อวางแผนปรับปรุงการบูรณาการด้านใด
 - ด้านผลิตบัณฑิต
 - ด้านการวิจัย
 - ด้านการบริการวิชาการแก่สังคม
 - ด้านการทำนุบำรุงศิลปวัฒนธรรม
- อื่นๆ

3.4.5 การนำผลประเมินไปพัฒนาและปรับปรุงการบูรณาการทางบริการวิชาการ

ด้านการเรียนการสอน

- จำนวนรายวิชา/หลักสูตรที่ได้รับการปรับปรุง วิชา ระบุรายวิชา
(ที่เกิดการนำผลการบูรณาการไปปรับปรุง)
- จำนวนรายวิชาที่เปิดใหม่ วิชา ระบุรายวิชา

4. ผู้รับผิดชอบ

- 4.1 หน่วยงานที่รับผิดชอบ ภาควิชาทันตกรรมวินิจฉัย
- 4.2 ผู้รับผิดชอบ ผศ.ทญ.อนงค์นาฏ ภักดีณรงค์ โทร. 6956
- 4.3 ผู้ประสานงาน นางสาวอุทัยรัตน์ พรหมศรี โทร. 6065
- 4.4 ผู้รายงานผล นางสาวอุทัยรัตน์ พรหมศรี โทร. 6065

5. หลักการและเหตุผล

ทันตกรรมทางไกลเป็นการนำเทคโนโลยีการสื่อสารมาใช้ร่วมกับการรักษาทางทันตกรรม ทันตกรรมทางไกลนอกจากใช้ในด้าน การเพิ่มความสามารถให้เข้าถึงการรักษาทางทันตกรรมเท่านั้น ยังสามารถนำไปใช้กับการศึกษาทางทันตกรรมก้าวหน้าอีกด้วยทันตกรรมทางไกลสามารถนำไปใช้ในการขยายการรักษาทางทันตกรรมในพื้นที่ขาดแคลนทันตแพทย์ นอกจากนี้ทันตกรรมทางไกล ยังทำให้ทันตแพทย์สามารถแบ่งปันข้อมูลผู้ป่วย ภาพรังสี และข้อมูลอื่นๆ ผ่านระบบทางไกล ซึ่งข้อมูลเหล่านี้มีความสำคัญต่อผู้ป่วย โดยเฉพาะอย่างยิ่งในกรณีต้องการ การปรึกษาทันตแพทย์เฉพาะทางและการตัดสินใจทางคลินิก จึงจัดให้มีการอบรมเพื่อให้ความรู้ในด้านทันตกรรมทางไกลโดยเน้นทันตกรรมทางไกลเวชศาสตร์ช่องปาก ทันตกรรมทางไกลรังสีวิทยา และทันตกรรมทางไกลพยาธิวิทยา เพื่อให้บัณฑิตสามารถนำไปใช้ให้เป็นประโยชน์

6. วัตถุประสงค์

- 6.1 เพื่อให้ความรู้ในเรื่องทันตกรรมทางไกล
- 6.2 เพื่อให้ความรู้เกี่ยวกับอุปกรณ์ต่างๆที่ใช้
- 6.3 เพื่อให้ความรู้เกี่ยวกับเวชศาสตร์ช่องปากทางไกล
- 6.4 เพื่อให้ความรู้เกี่ยวกับทันตรังสีทางไกล
- 6.5 เพื่อให้ความรู้เกี่ยวกับพยาธิวิทยาทางไกล

7. เป้าหมายของโครงการ

7.1 เป้าหมายการดำเนินงาน

เป้าหมาย	จำนวน	หน่วยนับ
นิสิต	75	คน
จำนวนผู้เข้าร่วมโครงการจำนวนทั้งสิ้น	75	คน

7.2 กิจกรรม/เนื้อหาที่จะดำเนินการ

- 1) การบรรยายหลักการทันตกรรมทางไกล อุปกรณ์ที่ใช้ และ เวชศาสตร์ช่องปากทางไกล ทันตรังสีทางไกล และพยาธิวิทยาทางไกล
- 2) การสาธิตการวินิจฉัยช่องปากระบบทางไกล
- 3) การซักถามแลกเปลี่ยนความรู้และความคิดเห็นระหว่างผู้เข้าร่วมอบรมและวิทยากร

8. งบประมาณดำเนินการ

- รายได้ 0 บาท
 แผ่นดิน 5,000 บาท

แหล่งงบประมาณ : เงินงบประมาณแผ่นดิน ประจำปี พ.ศ.2559

รายละเอียดค่าใช้จ่าย

ลำดับ	รายการ	แผ่นดิน	รายได้
1	ค่าอาหารและเครื่องดื่มของอาจารย์และบุคลากร	5,000	-
	รวม	5,000	-

9. ขั้นตอนและแผนการดำเนินงาน (PDCA)

กิจกรรม	ปีงบประมาณ พ.ศ. 2559											
	ต.ค.	พ.ย.	ธ.ค.	ม.ค.	ก.พ.	มี.ค.	เม.ย.	พ.ค.	มิ.ย.	ก.ค.	ส.ค.	ก.ย.
ขั้นวางแผนงาน (P)..... 1. ประชุมคณาจารย์ภาควิชา ทันตกรรมวินิจฉัย					↔							
ขั้นดำเนินการ (D)..... 1. ขออนุมัติโครงการ 2. ประชาสัมพันธ์โครงการ 3. เตรียมสถานที่ 4. ดำเนินโครงการ						↔	↔	↔				
ขั้นสรุปและประเมินผล (C) 1. สรุปและประเมินผลโครงการ								↔				
ขั้นปรับปรุงตามผลการประเมิน(A) 1. ประชุมคณาจารย์ภาควิชา ทันตกรรมวินิจฉัย											↔	

10. วัน เวลา และสถานที่ในการดำเนินการ

- 1) วัน เวลา ในการจัดกิจกรรม เดือนพฤษภาคม 2559
 2) สถานที่จัดกิจกรรม คณะทันตแพทยศาสตร์ มหาวิทยาลัยนเรศวร

11. ผลที่คาดว่าจะได้รับ

- 1) กลุ่มเป้าหมายมีความรู้พื้นฐานและหลักการในทันตกรรมทางไกล
 2) กลุ่มเป้าหมายมีความรู้เกี่ยวกับทันตกรรมทางไกลด้านการวินิจฉัยโรคช่องปากไปใช้ในการแลกเปลี่ยนข้อมูลระหว่าง
 นิสิตและทันตแพทย์
 3) กลุ่มเป้าหมายมีทักษะและประสิทธิภาพในงานทันตกรรมทางไกลด้านการวินิจฉัยช่องปาก

12. ตัวชี้วัดความสำเร็จโครงการ (KPI)

ปริมาณ	คุณภาพ	เวลา	ต้นทุน
มีจำนวนผู้เข้าร่วมอบรม อย่างน้อยร้อยละ 80 ของ จำนวนบุคลากรที่ ตั้งเป้าหมายไว้	ผู้เข้าร่วมโครงการมีความพึง พอใจในระดับดี	ดำเนินโครงการเป็นไปตาม เวลาที่กำหนดไว้	ใช้งบประมาณในการดำเนิน โครงการไม่เกินที่แผนกำหนดไว้

13. ตัวชี้วัดประกอบการประกันคุณภาพตามเกณฑ์มาตรฐาน

- ก.พ.ร. ตัวชี้วัดที่..... สมศ. ตัวชี้วัดที่.....
 สกอ. ตัวชี้วัดที่.....3.2,6.1..... สงป. ตัวชี้วัดที่.....

14. การติดตามและประเมินผลโครงการ

- 1) ดำเนินการโดยการทำการทดสอบภายหลังการอบรม
- 2) ดำเนินการโดยดูผลสัมฤทธิ์จากการวินิจฉัยโรคในคลินิก

โครงการตามแผนปฏิบัติการประจำปีงบประมาณ พ.ศ. 2559 มหาวิทยาลัยนเรศวร
หน่วยงาน คณะทันตแพทยศาสตร์

1. รหัสโครงการ ทพ.1203/59

ชื่อโครงการ โครงการอบรมและฝึกทักษะการเตรียมและย้อมขึ้นเนื้อเพื่อเพิ่มประสิทธิภาพการวินิจฉัยโรคทางจุลพยาธิวิทยา

2. ความสอดคล้องกับพันธกิจ

- การผลิตบัณฑิต การวิจัย
 การบริการวิชาการแก่สังคม การทำนุบำรุงศิลปวัฒนธรรม
 การบริหารจัดการ

3. ความสอดคล้องกับประเด็นยุทธศาสตร์

3.1 ประเด็นยุทธศาสตร์มหาวิทยาลัย

- เป็นเลิศทางการวิจัย (กลยุทธ์ที่.....มาตรการ.....)
 ผลิตบัณฑิตมีคุณภาพ ทำงานได้รับค่าตอบแทนสูง (กลยุทธ์ที่....2.1...มาตรการ...2.1.2.....)
 ความสัมพันธ์กับศิษย์เก่าอย่างเข้มแข็งและยั่งยืน (กลยุทธ์ที่.....มาตรการ.....)
 ระบบบริหารในหลักธรรมาภิบาลและโปร่งใสตรวจสอบได้ (กลยุทธ์ที่ มาตรการ)

3.2 ประเด็นยุทธศาสตร์ของคณะ/หน่วยงาน

- ประเด็นยุทธศาสตร์ที่ 6 กลยุทธ์ที่ 1 มาตรการที่ -

3.3 อัตลักษณ์นิสิต 5 ก

- มี ไม่มี

ประเภทอัตลักษณ์	ตัวชี้วัด
<input checked="" type="checkbox"/> เก่งงาน	<input checked="" type="checkbox"/> ความสามารถในการนำความรู้ไปประยุกต์ใช้ในการประกอบวิชาชีพอย่างสร้างสรรค์ <input checked="" type="checkbox"/> มีความรับผิดชอบ กล้าหาญ เสียสละ อดทน ขยันหมั่นเพียร มุ่งมั่นสู่ความสำเร็จ <input type="checkbox"/> มีความสามารถในการใช้ภาษาไทย ภาษาอังกฤษ และเทคโนโลยีสารสนเทศได้เป็นอย่างดี <input checked="" type="checkbox"/> มีจรรยาบรรณในวิชาชีพ
<input checked="" type="checkbox"/> เก่งคน	<input type="checkbox"/> มีมนุษยสัมพันธ์ทั้งการพูด และการวางตัว <input type="checkbox"/> มีจิตสาธารณะ <input checked="" type="checkbox"/> มีความสามารถทำงานที่เป็นทีม <input checked="" type="checkbox"/> มีความเข้าใจตนเองและผู้อื่น
<input checked="" type="checkbox"/> เก่งคิด	<input type="checkbox"/> มีความคิดริเริ่มสร้างสรรค์ <input checked="" type="checkbox"/> ใฝ่เรียนรู้ <input type="checkbox"/> ทักษะคิดเชิงบวก <input type="checkbox"/> ผลงานนวัตกรรม
<input checked="" type="checkbox"/> เก่งครองชีวิต	<input checked="" type="checkbox"/> มีพฤติกรรมที่ดีในการเรียน <input type="checkbox"/> มีพฤติกรรมที่ดีในการใช้ชีวิต (ปลอดอบายมุข)
<input type="checkbox"/> เก่งพิชิตปัญหา	<input type="checkbox"/> มีความสามารถในการแก้ปัญหาส่วนตัว <input type="checkbox"/> มีความสามารถในการแก้ปัญหาการงาน

3.4 บริการวิชาการ

มี

ไม่มี

3.4.1 เป้าหมายตัวชี้วัด

เป้าหมายตัวบ่งชี้	เชิงปริมาณ	เชิงคุณภาพ	เชิงเวลา	เชิงต้นทุน
ผลลัพธ์	ร้อยละผู้เข้ารับบริการที่มีความรู้เพิ่มขึ้นจากการรับบริการ..... 30.....	ร้อยละความพึงพอใจของผู้รับบริการ/หน่วยงาน/องค์กรที่รับบริการวิชาการและวิชาชีพต่อประโยชน์จากการบริการ...80..	-	-
ผลผลิต	จำนวนกิจกรรมบริการวิชาการแก่สังคม.....กิจกรรม จำนวนการให้บริการรวมทุกครั้ง (กรณีของ รพ.)/จำนวนให้บริการชั้นสูตรพลศึกษา.....ครั้ง จำนวนผู้เข้ารับบริการ/ผู้เข้าร่วมกิจกรรม....50..คน	ร้อยละความพึงพอใจของผู้รับบริการในกระบวนการให้บริการ	ร้อยละของงานบริการวิชาการที่แล้วเสร็จภายในระยะเวลาที่กำหนด	ต้นทุน/ค่าใช้จ่ายของการบริการวิชาการตามงบประมาณที่ได้รับจัดสรร.....บาท

3.4.2 การบูรณาการโครงการบริการวิชาการแก่สังคม เข้ากับการเรียนการสอนและการวิจัย (โปรดใส่เครื่องหมาย ✓ ในตัวชี้วัดและเป้าหมายภายใต้โครงการ ตอบได้มากกว่า 1)

- จำนวนนิสิตที่ลงฝึกงาน50..... คน
- จำนวนรายวิชา/หลักสูตรที่มีการบูรณาการ 1 วิชา ระบุรายชื่อยุวิชา รายวิชาวิจจัยช่องปาก 7 และรายวิชาปฏิบัติการพยาธิวิทยาช่องปาก
- จำนวนหนังสือ/ตำราที่ได้จากการดำเนินกิจกรรม เล่ม ระบุชื่อหนังสือ/ตำรา
- จำนวนหัวข้อวิทยานิพนธ์ที่ได้จากการดำเนินโครงการหัวข้อ ระบุหัวข้อวิทยานิพนธ์
- โครงการที่ดำเนินการครั้งนี้เป็นโครงการบริการวิชาการที่ดำเนินการต่อเนื่องจากปี พ.ศ.
ระบุรายละเอียดกิจกรรมต่อเนื่องที่เกิดขึ้น
- ร้อยละความพึงพอใจจากผลกระทบและความคุ้มค่า ของการดำเนินโครงการ
- จำนวนโครงการวิจัยที่นำไปถ่ายทอด โครงการ ระบุชื่อโครงการวิจัย
- ร้อยละของปัญหาในชุมชนที่ลดลง
- ร้อยละของประชาชนที่นำความรู้ไปใช้ประโยชน์ในการแก้ไขปัญหา
- จำนวนกิจกรรมเชิงสาธารณะที่เกิดขึ้น กิจกรรม ระบุชื่อกิจกรรม
- รายได้ของชุมชนหรือสิ่งประดิษฐ์ที่เกิดจากการบริการวิชาการ บาท / ชิ้นงาน ระบุชื่อสิ่งประดิษฐ์.....
- โครงการมีผลกระทบในระดับประเทศในด้านใด (เช่นด้านสิ่งแวดล้อม,ด้านสุขภาพ,ด้านพลังงาน ฯลฯ)
- จำนวนหน่วยงานหรือชุมชนที่นำผลการดำเนินงานไปใช้ให้เกิดประโยชน์ หน่วยงานหรือชุมชน ระบุชื่อหน่วยงานหรือชุมชน

3.4.3 การประเมินผลสำเร็จและการบูรณาการทางบริการวิชาการ (โปรดใส่เครื่องหมาย ✓ ภายใต้การประเมินความสำเร็จและการบูรณาการบริการวิชาการ)

ด้านการเรียนการสอน

- ระดับความคิดเห็นของนิสิตที่มีต่อการบูรณาการด้านการเรียนการสอน
- อื่นๆ

ด้านการวิจัย

- จำนวนโจทย์วิจัย ที่ได้จากการดำเนินโครงการบริการวิชาการ ที่ยื่นเสนอขอรับงบประมาณ
- โจทย์วิจัย ระบุชื่อโจทย์วิจัย

3.4.4 การติดตามผลการประเมินผลสำเร็จและการบูรณาการทางบริการวิชาการ

- นำเข้าที่ประชุมคณะกรรมการบริหารของคณะ เพื่อวางแผนปรับปรุงการบูรณาการด้านใด
 - ด้านผลิตบัณฑิต
 - ด้านการวิจัย
 - ด้านการบริการวิชาการแก่สังคม
 - ด้านการทำนุบำรุงศิลปวัฒนธรรม
- อื่นๆ

3.4.5 การนำผลประเมินไปพัฒนาและปรับปรุงการบูรณาการทางบริการวิชาการ

ด้านการเรียนการสอน

- จำนวนรายวิชา/หลักสูตรที่ได้รับการปรับปรุง2..... วิชา ระบุรายวิชา พยาธิวิทยาช่องปาก, ปฏิบัติการพยาธิวิทยาช่องปาก (ที่เกิดการนำผลการบูรณาการไปปรับปรุง)
- จำนวนรายวิชาที่เปิดใหม่ วิชา ระบุรายวิชา

4. ผู้รับผิดชอบ

- 4.1 หน่วยงานที่รับผิดชอบ ภาควิชาทันตกรรมวินิจฉัย
- 4.2 ผู้รับผิดชอบ อ.ทพ.ดร.ชายแดน อินตะปา โทร. 6956
- 4.3 ผู้ประสานงาน ทญ.ชญญานุช ธีรวงศ์ โทร. 6965
- 4.4 ผู้รายงานผล นางสาวฤทัยรัตน์ พรหมศรี โทร. 6065

5. หลักการและเหตุผล

การตรวจวินิจฉัยโรคทางจุลพยาธิวิทยานับเป็นสิ่งที่มีความสำคัญอย่างมากในทางทันตกรรม เนื่องจากเป็นการวินิจฉัยที่มีความถูกต้องแม่นยำค่อนข้างสูง ทำให้เกิดประโยชน์สูงสุดต่อผู้ป่วยทั้งในแง่ของการวินิจฉัย การรักษา รวมไปถึงการติดตามผลในการรักษา ดังนั้นความรู้ความเข้าใจในหลักการพื้นฐานของการตรวจวินิจฉัยทางจุลพยาธิวิทยาอันได้แก่ การคงสภาพ การเตรียม ตลอดจนการย้อมขึ้นเนื้อจึงเป็นสิ่งมีความจำเป็นสำหรับนิสิตทันตแพทย์ นอกจากนี้เนื่องจากในปัจจุบันได้มีการนำเทคโนโลยีใหม่ๆมาใช้ เช่น การย้อมขึ้นเนื้อด้วยสีพิเศษ การย้อมขึ้นเนื้อด้วยวิธีอิมมูโนฮิสโตเคมี (immunohistochemistry) เป็นต้น ซึ่งทำให้ประสิทธิภาพในการตรวจวินิจฉัยโรคทางจุลพยาธิวิทยาเพิ่มมากขึ้น ความรู้และความเข้าใจในหลักการพื้นฐานเหล่านี้จะช่วยให้การตัดสินใจส่งตรวจวินิจฉัยโรคทางจุลพยาธิวิทยา และช่วยให้สามารถแปลผลการตรวจขึ้นเนื้อด้วยวิธีย้อมพิเศษได้ นอกจากนี้ยังสามารถนำความรู้พื้นฐานนี้ไปประยุกต์ใช้กับงานวิจัยได้อีกด้วย

6. วัตถุประสงค์

- 6.1 เพื่อเน้นย้ำถึงความสำคัญของการวินิจฉัยโรคทางจุลพยาธิวิทยา
- 6.2 เพื่อให้ความรู้เรื่องหลักการ ขั้นตอน และเทคนิคต่างๆในการเตรียมและย้อมขึ้นเนื้อเพื่อการวินิจฉัยโรคทางจุลพยาธิวิทยา
- 6.3 เพื่อฝึกปฏิบัติการเตรียมและย้อมขึ้นเนื้อเพื่อการวินิจฉัยโรคทางจุลพยาธิวิทยา

7. เป้าหมายของโครงการ

7.1 เป้าหมายการดำเนินงาน

เป้าหมาย	จำนวน	หน่วยนับ
นิสิต	50	คน
จำนวนผู้เข้าร่วมโครงการจำนวนทั้งสิ้น	50	คน

7.2 กิจกรรม/เนื้อหาที่จะดำเนินการ

- 1) การบรรยายหลักการ ขั้นตอน และเทคนิคในการเตรียมและย้อมขึ้นเนื้อเพื่อการวินิจฉัยโรคทางพยาธิวิทยา
- 2) การซักถาม แลกเปลี่ยนความรู้ และความคิดเห็นระหว่างผู้เข้าร่วมอบรมกับวิทยากร
- 3) ฝึกปฏิบัติการเตรียมและย้อมขึ้นเนื้อเพื่อการวินิจฉัยทางจุลพยาธิวิทยา

8. งบประมาณดำเนินการ

- รายได้ 0 บาท
- แผ่นดิน 5,000 บาท

แหล่งงบประมาณ : เงินงบประมาณแผ่นดิน ประจำปีงบประมาณ พ.ศ. 2559

รายละเอียดค่าใช้จ่าย

ลำดับ	รายการ	แผ่นดิน	รายได้
1	ค่าอาหารและเครื่องดื่มของอาจารย์และบุคลากร	2,500	-
2	ค่าวัสดุวิทยาศาสตร์หรือการแพทย์ และวัสดุสำนักงาน	2,500	-
รวม		5,000	-

9. ขั้นตอนและแผนการดำเนินงาน (PDCA)

กิจกรรม	ปีงบประมาณ พ.ศ. 2559												
	ต.ค.	พ.ย.	ธ.ค.	ม.ค.	ก.พ.	มี.ค.	เม.ย.	พ.ค.	มิ.ย.	ก.ค.	ส.ค.	ก.ย.	
ขั้นวางแผนงาน (P)..... 1. ประชุมคณาจารย์ภาควิชา ทันตกรรมวินิจฉัย	↔												
ขั้นดำเนินการ (D)..... 1. อนุมัติโครงการ 2. ประชาสัมพันธ์โครงการ 3. เตรียมสถานที่ 4. ดำเนินโครงการ		↔↔	↔↔	↔↔									
ขั้นสรุปและประเมินผล (C)..... 1. สรุปและประเมินผลโครงการ				↔↔									
ขั้นปรับปรุงตามผลการประเมิน (A)..... 1. ประชุมคณาจารย์ภาควิชา ทันตกรรมวินิจฉัย						↔↔							

10. วัน เวลา และสถานที่ในการดำเนินการ

- 1) วัน เวลา ในการจัดกิจกรรม เดือนธันวาคม 2558
- 2) สถานที่จัดกิจกรรม คณะทันตแพทยศาสตร์ มหาวิทยาลัยนเรศวร

11. ผลที่คาดว่าจะได้รับ

- 1) กลุ่มเป้าหมายเห็นความสำคัญของการวินิจฉัยโรคทางจุลพยาธิวิทยา
- 2) กลุ่มเป้าหมายมีความรู้ความเข้าใจในหลักการ ขั้นตอน และเทคนิคต่างๆในการเตรียมชิ้นเนื้อเพื่อการวินิจฉัยโรคทางจุลพยาธิวิทยา
- 3) กลุ่มเป้าหมายมีประสบการณ์การเตรียมและย้อมชิ้นเนื้อเพื่อการวินิจฉัยโรคทางจุลพยาธิวิทยา

12. ตัวชี้วัดความสำเร็จโครงการ (KPI)

ปริมาณ	คุณภาพ	เวลา	ต้นทุน
มีจำนวนผู้เข้าร่วมอบรม อย่างน้อยร้อยละ 80 ของ จำนวนบุคลากรที่ ตั้งเป้าหมายไว้	ผู้เข้าร่วมโครงการมีความพึง พอใจในระดับดี	ดำเนินโครงการเป็นไปตาม เวลาที่กำหนดไว้	ใช้งบประมาณในการดำเนิน โครงการไม่เกินที่แผนกำหนดไว้

13. ตัวชี้วัดประกอบการประกันคุณภาพตามเกณฑ์มาตรฐาน

- ก.พ.ร. ตัวชี้วัดที่..... สมศ. ตัวชี้วัดที่.....
 สกอ. ตัวชี้วัดที่.....3.2,6.1..... สงป. ตัวชี้วัดที่.....

14. การติดตามและประเมินผลโครงการ

- 1) ดำเนินการโดยการทำการทดสอบภายหลังการอบรม
- 2) ดำเนินการโดยดูผลสัมฤทธิ์จากการวินิจฉัยโรคในคลินิก

บทที่ 3

แผนการใช้เงินงบประมาณ
ประจำปีงบประมาณ 2559

บทที่ 3

คณะทันตแพทยศาสตร์ได้กำหนดแผนการใช้จ่ายเงินงบประมาณเพื่อให้การปฏิบัติการกิจเป็นไปตามโครงการ/กิจกรรมต่างๆ ดังนี้

รหัส	ฝ่าย / หน่วยงาน / ภาควิชา	จำนวนโครงการ/ กิจกรรม	ประเภทงบประมาณ		รวม
			งบประมาณแผ่นดิน	งบประมาณรายได้	
ทพ. 01	ฝ่ายบริหาร	10	100,000	1,280,000	1,380,000
ทพ. 02	ฝ่ายวิชาการ	16	1,311,800	86,900	1,398,700
ทพ. 03	งานกิจการนิสิต	27	-	379,500	379,500
ทพ. 04	โรงพยาบาลทันตกรรม	22	261,900	67,600	329,500
ทพ. 05	สำนักงานคณบดี	1	18,000	-	18,000
ทพ. 06	ฝ่ายวางแผนพัฒนาและประกันคุณภาพการศึกษา	14	67,400	47,500	114,900
ทพ. 07	ฝ่ายวิจัย	6	84,250	2,000	86,250
ทพ. 08	ภาควิชาชีววิทยาช่องปาก	4	31,000	-	31,000
ทพ. 09	ภาควิชาทันตกรรมบูรณะ	6	48,000	-	48,000
ทพ. 10	ภาควิชาทันตกรรมป้องกัน	6	156,860	12,240	169,100
ทพ. 11	ภาควิชาศัลยศาสตร์ช่องปาก	2	1,560,000	-	1,560,000
ทพ. 12	ภาควิชาทันตกรรมวินิจฉัย	3	40,000	-	40,000
ยอดรวมทั้งสิ้น		117	3,679,210	1,875,740	5,554,950

โครงการ/กิจกรรม แผนปฏิบัติการ ประจำปีงบประมาณ พ.ศ.2559 (1 ตุลาคม 2558 - 30 กันยายน 2559)

รหัสหน่วยงาน ทพ.01 ฝ่ายบริหาร คณะทันตแพทยศาสตร์

ลำดับ	รหัสโครงการ	ชื่อโครงการ/กิจกรรม	ผู้รับผิดชอบ		งบประมาณ		
					แผ่นดิน	รายได้	
1	ทพ.0101/59	โครงการพัฒนางานฝ่ายบริหาร 1.1 กิจกรรมทำบุญตักบาตรเนื่องในวันขึ้นปีใหม่ ปีพุทธศักราช 2559 (รายได้ 15,000 บาท) 1.2 กิจกรรมวันสถาปนาครบรอบ 19 ปี คณะทันตแพทยศาสตร์ (รายได้ 15,000 บาท) 1.3 กิจกรรมสวัสดิการเพื่อบุคลากร (ตรวจสุขภาพ) (รายได้ 150,000 บาท) 1.4 กิจกรรมแลกเปลี่ยนเรียนรู้ผู้บริหารพบปะบุคลากรคณะฯ (ไม่มีค่าใช้จ่าย) 1.5 กิจกรรมปรับปรุงภูมิทัศน์และสิ่งแวดล้อมบริเวณคณะทันตแพทยศาสตร์และโรงพยาบาลทันตกรรม (รายได้ 100,000 บาท) 1.6 กิจกรรมส่งเสริมให้บุคลากรใช้ทรัพยากรให้คุ้มค่า (ไม่มีค่าใช้จ่าย)	1. หน่วยงานที่รับผิดชอบ 2. ผู้รับผิดชอบ 3. ผู้ประสานงาน	สำนักงานเลขานุการคณะฯ รองคณบดีฝ่ายบริหาร นางเพ็ญภา หนีเทศ	-	280,000	
2	ทพ.0102/59	โครงการสัมมนาบุคลากรคณะทันตแพทยศาสตร์	1. หน่วยงานที่รับผิดชอบ 2. ผู้รับผิดชอบ 3. ผู้ประสานงาน	สำนักงานเลขานุการคณะฯ รองคณบดีฝ่ายบริหาร นางเพ็ญภา หนีเทศ	-	1,000,000	
3	ทพ.0103/59	โครงการประชาสัมพันธ์คณะทันตแพทยศาสตร์ 3.1 กิจกรรมจดหมายข่าวทันตะ มอนอ (แผ่นดิน 60,000 บาท) 3.2 กิจกรรมโปสเตอร์ประชาสัมพันธ์คณะทันตแพทยศาสตร์ และโรงพยาบาลทันตกรรม (แผ่นดิน 20,000 บาท) 3.3 กิจกรรมแผ่นพับประชาสัมพันธ์คณะทันตแพทยศาสตร์ และโรงพยาบาลทันตกรรม (แผ่นดิน 20,000 บาท)	1. หน่วยงานที่รับผิดชอบ 2. ผู้รับผิดชอบ 3. ผู้ประสานงาน	สำนักงานเลขานุการคณะฯ รองคณบดีฝ่ายบริหาร 1. นางสาวสุณีย์ เตชะศิลาภิรักษ์ 2. นางสาวพินผกา สวนเอก 3. นางสาวอัจฉรา บุญแทน	100,000	-	
รหัส ทพ.01 ฝ่ายบริหาร รวมเป็นเงินทั้งสิ้น						100,000	1,280,000

โครงการ/กิจกรรม แผนปฏิบัติการ ประจำปีงบประมาณ พ.ศ.2559 (1 ตุลาคม 2558 - 30 กันยายน 2559)

รหัสหน่วยงาน ทพ.02 ฝ่ายวิชาการ คณะทันตแพทยศาสตร์

ลำดับ	รหัสโครงการ	ชื่อโครงการ/กิจกรรม	ผู้รับผิดชอบ	งบประมาณ	
				แผ่นดิน	รายได้
1	ทพ.0201/59	โครงการส่งเสริมวิชาการนิสิตทันตแพทย์	1. หน่วยงานที่รับผิดชอบ งานบริการการศึกษา 2. ผู้รับผิดชอบ รองคณบดีฝ่ายวิชาการ 3. ผู้ประสานงาน 1. นางสาวศิริพร บัวอัน 2. นางสาวสุกฤตา เส็งข้ม 3. นางสาวรณูช จันท 4. นายมนตรี ทองอ่อน 5. นางสาวราภรณ์ สุพระมิตร 6. นางสาววัลัญญา สร้อยโยงาม	-	5,000
2	ทพ.0202/59	โครงการส่งเสริมบัณฑิตสู่สังคม 2.1 กิจกรรมฝึกปฏิบัติงานระบบโรงพยาบาล (แผ่นดิน 280,000 บาท รายได้ 900 บาท) 2.2 กิจกรรมอบรมเรียนรู้การปฏิบัติงานในโรงพยาบาลชุมชน (แผ่นดิน 50,000 บาท) 2.3 กิจกรรมส่งเสริมบัณฑิตสู่สังคม 14 (แผ่นดิน 30,000 บาท รายได้ 60,000 บาท) 2.4 กิจกรรมมอบใบประกาศนียบัตรนิสิตผู้ช่วยทันตแพทย์ (รายได้ 10,000 บาท)	1. หน่วยงานที่รับผิดชอบ งานบริการการศึกษา 2. ผู้รับผิดชอบ รองคณบดีฝ่ายวิชาการ 3. ผู้ประสานงาน 1. นางสาวศิริพร บัวอัน 2. นางสาวสุกฤตา เส็งข้ม 3. นางสาวรณูช จันท 4. นายมนตรี ทองอ่อน 5. นางสาวราภรณ์ สุพระมิตร 6. นางสาววัลัญญา สร้อยโยงาม	360,000	70,900
3	ทพ.0203/59	โครงการอบรมพัฒนาบุคลากรสายวิชาการคณะทันตแพทยศาสตร์ 3.1 กิจกรรมอบรมพัฒนาศักยภาพทางวิชาการ (แผ่นดิน 20,000 บาท) 3.2 กิจกรรมอบรมพัฒนาอาจารย์ที่ปรึกษานิสิตทันตแพทย์ (แผ่นดิน 20,000 บาท) 3.3 กิจกรรมอบรมพัฒนาสื่อการเรียนการสอนออนไลน์ (E-learning) (แผ่นดิน 20,000 บาท)	1. หน่วยงานที่รับผิดชอบ งานบริการการศึกษา 2. ผู้รับผิดชอบ รองคณบดีฝ่ายวิชาการ 3. ผู้ประสานงาน 1. นางสาวศิริพร บัวอัน 2. นางสาวสุกฤตา เส็งข้ม 3. นางสาวรณูช จันท 4. นายมนตรี ทองอ่อน 5. นางสาวราภรณ์ สุพระมิตร 6. นางสาววัลัญญา สร้อยโยงาม	60,000	-

ลำดับ	รหัสโครงการ	ชื่อโครงการ/กิจกรรม	ผู้รับผิดชอบ	งบประมาณ		
				แผ่นดิน	รายได้	
4	ทพ.0204/59	โครงการประชุมสัมมนาประเมินและพัฒนาหลักสูตร คณะทันตแพทยศาสตร์	1. หน่วยงานที่รับผิดชอบ งานบริการการศึกษา 2. ผู้รับผิดชอบ รองคณบดีฝ่ายวิชาการ 3. ผู้ประสานงาน	1. นางสาวศิริพร บัวอัน 2. นางสาวสุกฤตา เล็งเข้ม 3. นางสาวรณูช จันทร 4. นายมนตรี ทองอ่อน 5. นางสาววราภรณ์ สุพระมิตร 6. นางสาววิญญา สร้อยโยงาม	30,000	-
5	ทพ.0205/59	โครงการอบรมแนวทางการเขียนข้อสอบเพื่อสอบขึ้นทะเบียนใบประกอบวิชาชีพทันตกรรมรูปแบบใหม่	1. หน่วยงานที่รับผิดชอบ งานบริการการศึกษา 2. ผู้รับผิดชอบ รองคณบดีฝ่ายวิชาการ 3. ผู้ประสานงาน	1. นางสาวศิริพร บัวอัน 2. นางสาวสุกฤตา เล็งเข้ม 3. นางสาวรณูช จันทร 4. นายมนตรี ทองอ่อน 5. นางสาววราภรณ์ สุพระมิตร 6. นางสาววิญญา สร้อยโยงาม	30,000	-
6	ทพ.0206/59	โครงการอบรมเพิ่ม/เสริมสร้างศักยภาพนิสิตทันตแพทย์เพื่อการสอบขึ้นทะเบียนใบประกอบวิชาชีพ 6.1 กิจกรรมสัมมนาทบทวนความรู้แก่นิสิตทันตแพทย์ก่อนสอบขึ้นทะเบียนใบประกอบวิชาชีพระดับปริคณีก (แผ่นดิน 30,000 บาท) 6.2 กิจกรรมสัมมนาทบทวนความรู้แก่นิสิตทันตแพทย์ก่อนสอบขึ้นทะเบียนใบประกอบวิชาชีพระดับคลินิก (แผ่นดิน 5,000 บาท) 6.3 กิจกรรมสัมมนาทบทวนความรู้แก่นิสิตทันตแพทย์ก่อนสอบขึ้นทะเบียนใบประกอบวิชาชีพด้านทักษะการปฏิบัติงานคลินิก (แผ่นดิน 35,000 บาท รายได้ 11,000 บาท)	1. หน่วยงานที่รับผิดชอบ งานบริการการศึกษา 2. ผู้รับผิดชอบ รองคณบดีฝ่ายวิชาการ 3. ผู้ประสานงาน	1. นางสาวศิริพร บัวอัน 2. นางสาวสุกฤตา เล็งเข้ม 3. นางสาวรณูช จันทร 4. นายมนตรี ทองอ่อน 5. นางสาววราภรณ์ สุพระมิตร 6. นางสาววิญญา สร้อยโยงาม	70,000	11,000
7	ทพ.0207/59	โครงการจัดหาทรัพยากรสารสนเทศห้องอ่านหนังสือ 6.1 กิจกรรมจัดหาทรัพยากรทางวิชาการ (แผ่นดิน 560,000 บาท) 6.2 กิจกรรมจัดหาหนังสือ ตำรา และสื่อโสตทัศนวัสดุ (แผ่นดิน 200,000 บาท)	1. หน่วยงานที่รับผิดชอบ งานบริการการศึกษา (ห้องอ่านหนังสือ) 2. ผู้รับผิดชอบ คณะกรรมการห้องอ่านหนังสือ 3. ผู้ประสานงาน นางสาวภาภรณ์ บุญเนตร		760,000	-

ลำดับ	รหัสโครงการ	ชื่อโครงการ/กิจกรรม	ผู้รับผิดชอบ	งบประมาณ	
				แผ่นดิน	รายได้
8	ทพ.0208/59	โครงการอบรมเชิงปฏิบัติการ เรื่อง การใช้ห้องสมุดและการสืบค้นสารสนเทศ	1. หน่วยงานที่รับผิดชอบ งานบริการการศึกษา (ห้องอ่านหนังสือ) 2. ผู้รับผิดชอบ ผศ.ทญ. ดร.รุ่งอรุณ เกรียงไกร อ.ทญ. ดร.สุวิมล เจตนาเชี่ยวชาญกิจ 3. ผู้ประสานงาน นางสาวชฎาภรณ์ บุญเนตร	1,800	-
รหัส ทพ.02 ฝ่ายวิชาการ รวมเป็นเงินทั้งสิ้น				1,311,800	86,900

โครงการ/กิจกรรม แผนปฏิบัติการ ประจำปีงบประมาณ พ.ศ.2559 (1 ตุลาคม 2558 - 30 กันยายน 2559)

รหัสหน่วยงาน ทพ.03 ฝ่ายกิจการนิสิตฯ คณะทันตแพทยศาสตร์

ลำดับ	รหัสโครงการ	ชื่อโครงการ/กิจกรรม	ผู้รับผิดชอบ	งบประมาณ	
				แผ่นดิน	รายได้
1	ทพ.0301/59	โครงการส่งเสริมคุณธรรม จริยธรรมและบุคลิกภาพ 1.1 กิจกรรมเสริมสร้างศักยภาพนิสิตทันตแพทย์ (รายได้:กองทุนเพื่อการศึกษา 12,000 บาท) 1.2 กิจกรรมพัฒนาทักษะทางดนตรี (รายได้:กองทุนเพื่อการศึกษา 20,000 บาท) 1.3 กิจกรรมนิสิตดีเด่น (ไม่มีค่าใช้จ่าย) 1.4 กิจกรรมนิสิตคุณธรรม (รายได้:กองทุนเพื่อการศึกษา 1,500 บาท) 1.5 กิจกรรมปฐมนิเทศนิสิตใหม่ประจำปีการศึกษา 2559 (รายได้:กองทุนเพื่อการศึกษา 12,000 บาท) 1.6 กิจกรรมส่งเสริมจริยธรรมแก่นิสิต (รายได้:กองทุนเพื่อการศึกษา 25,000 บาท) 1.7 รู้เท่าทัน Social Media กับจรรยาบรรณวิชาชีพ (รายได้:กองทุนเพื่อการศึกษา 5,000 บาท)	1. หน่วยงานที่รับผิดชอบ งานกิจการนิสิตและศิษย์เก่าสัมพันธ์ 2. ผู้รับผิดชอบ คณะกรรมการฝ่ายกิจการนิสิต และคณะกรรมการสโมสรนิสิต 3. ผู้ประสานงาน นางสาวคณิง ตรงต่อกิจ นางสาวจตุพร เวทย์พงษ์	-	75,500
2	ทพ.0302/59	โครงการทำนุ บำรุง ศิลปะและวัฒนธรรม 2.1 กิจกรรมวันลอยกระทง (รายได้:กองทุนกิจการนิสิต 12,000 บาท) 2.2 กิจกรรมพัฒนาทักษะทางดนตรีไทย (รายได้:กองทุนกิจการนิสิต 8,000 บาท) 2.3 กิจกรรมคืนสู่เหย้า (รายได้:กองทุนเพื่อการศึกษา 20,000 บาท) 2.4 กิจกรรมรดน้ำขอพรเนื่องในวันสงกรานต์ (รายได้:กองทุนเพื่อการศึกษา 18,000 บาท) 2.5 กิจกรรมบวงสรวงสมเด็จพระนเรศวรมหาราช (รายได้:กองทุนเพื่อการศึกษา 4,000 บาท กองทุนกิจการนิสิต 6,000 บาท) 2.6 กิจกรรมวันไหว้ครูและสายสัมพันธ์ทันตแพทย์ (รายได้:กองทุนเพื่อการศึกษา 7,000 บาท กองทุนกิจการนิสิต 5,000 บาท) 2.7 กิจกรรมรณรงค์การใช้ภาษาไทย (ไม่มีค่าใช้จ่าย) 2.8 กิจกรรมส่งเสริมมารยาทไทย (ไม่มีค่าใช้จ่าย)	1. หน่วยงานที่รับผิดชอบ งานกิจการนิสิตและศิษย์เก่าสัมพันธ์ 2. ผู้รับผิดชอบ คณะกรรมการฝ่ายกิจการนิสิต และคณะกรรมการสโมสรนิสิต 3. ผู้ประสานงาน นางสาวคณิง ตรงต่อกิจ นางสาวจตุพร เวทย์พงษ์	-	80,000

ลำดับ	รหัสโครงการ	ชื่อโครงการ/กิจกรรม	ผู้รับผิดชอบ	งบประมาณ	
				แผ่นดิน	รายได้
3	ทพ.0303/59	โครงการส่งเสริมวิชาการนิสิต 3.1 กิจกรรมเสริมสร้างศักยภาพนิสิตทันตแพทย์ก่อนการปฏิบัติงานวิชาชีพในคลินิก (รายได้:กองทุนเพื่อการศึกษา 15,000 บาท) 3.2 กิจกรรมเสริมสร้างศักยภาพผู้การเรียนวิชาชีพทันตแพทย์ (รายได้:กองทุนเพื่อการศึกษา 10,000 บาท)	1. หน่วยงานที่รับผิดชอบ งานกิจการนิสิตและศิษย์เก่าสัมพันธ์ 2. ผู้รับผิดชอบ คณะกรรมการฝ่ายกิจการนิสิต และคณะกรรมการสโมสรนิสิต 3. ผู้ประสานงาน นางสาวคณิง ตรงต่อกิจ นางสาวจตุพร เวทยพงษ์	-	25,000
4	ทพ.0304/59	โครงการบำเพ็ญประโยชน์และรักษาสีงแวดล้อม 4.1 กิจกรรมค่ายทันตอาสาสาาสนาฝัน (รายได้:กองทุนกิจการนิสิต 30,000 บาท) 4.2 กิจกรรมนิสิตสัมพันธ์อนุรักษ์ธรรมชาติ (รายได้:กองทุนเพื่อการศึกษา 6,000 บาท)	1. หน่วยงานที่รับผิดชอบ งานกิจการนิสิตและศิษย์เก่าสัมพันธ์ 2. ผู้รับผิดชอบ คณะกรรมการฝ่ายกิจการนิสิต และคณะกรรมการสโมสรนิสิต 3. ผู้ประสานงาน นางสาวคณิง ตรงต่อกิจ นางสาวจตุพร เวทยพงษ์	-	36,000
5	ทพ.0305/59	โครงการส่งเสริมสุขภาพ 5.1 กิจกรรมกีฬาสานสัมพันธ์วิทยาศาสตร์สุขภาพ (รายได้:กองทุนเพื่อการศึกษา 10,000 บาท) 5.2 กิจกรรม ฟ.ฟันเกมส์ ครั้งที่ 13 (รายได้:กองทุนเพื่อการศึกษา 15,000 บาท) 5.3 กิจกรรม Dent league (รายได้:กองทุนเพื่อการศึกษา 10,000 บาท)	1. หน่วยงานที่รับผิดชอบ งานกิจการนิสิตและศิษย์เก่าสัมพันธ์ 2. ผู้รับผิดชอบ คณะกรรมการฝ่ายกิจการนิสิต และคณะกรรมการสโมสรนิสิต 3. ผู้ประสานงาน นางสาวคณิง ตรงต่อกิจ นางสาวจตุพร เวทยพงษ์	-	35,000
6	ทพ.0306/59	โครงการส่งเสริมและพัฒนานางานสโมสรนิสิต 6.1 กิจกรรมเลือกตั้งคณะกรรมการสโมสรนิสิต (ไม่มีค่าใช้จ่าย) 6.2 กิจกรรมสัมมนาสโมสรนิสิต (รายได้:กองทุนเพื่อการศึกษา 40,000 บาท)	1. หน่วยงานที่รับผิดชอบ งานกิจการนิสิตและศิษย์เก่าสัมพันธ์ 2. ผู้รับผิดชอบ คณะกรรมการฝ่ายกิจการนิสิต และคณะกรรมการสโมสรนิสิต 3. ผู้ประสานงาน นางสาวคณิง ตรงต่อกิจ นางสาวจตุพร เวทยพงษ์	-	40,000
7	ทพ.0307/59	โครงการส่งเสริมกิจกรรมนิสิต 7.1 กิจกรรมพัฒนานิสิตด้านความเป็นผู้นำ (รายได้:กองทุนเพื่อการศึกษา 8,000 บาท) 7.2 กิจกรรมเปิดประตูสู่ทันต (รายได้:กองทุนเพื่อการศึกษา 40,000 บาท กองทุนกิจการนิสิต 40,000 บาท)	1. หน่วยงานที่รับผิดชอบ งานกิจการนิสิตและศิษย์เก่าสัมพันธ์ 2. ผู้รับผิดชอบ คณะกรรมการฝ่ายกิจการนิสิต และคณะกรรมการสโมสรนิสิต 3. ผู้ประสานงาน นางสาวคณิง ตรงต่อกิจ นางสาวจตุพร เวทยพงษ์	-	88,000

ลำดับ	รหัสโครงการ	ชื่อโครงการ/กิจกรรม	ผู้รับผิดชอบ	งบประมาณ	
				แผ่นดิน	รายได้
8	ทพ.0308/59	โครงการประชุมวิชาการศิษย์เก่า ครั้งที่ 3 (ไม่มีค่าใช้จ่าย)	1. หน่วยงานที่รับผิดชอบ ชมรมศิษย์เก่าคณะทันตแพทยศาสตร์ มหาวิทยาลัยนเรศวรและงานกิจการนิสิต และศิษย์เก่าสัมพันธ์ 2. ผู้รับผิดชอบ อ.ทพ.ทฤษฎีรัตน์ เลขะณะ ผศ.ทพ.ดร.ภักษ์รพล สำเนียง อ.ทพ.ทิพย์ฤทัย ประยูรวงษ์ 3. ผู้ประสานงาน นางสาวคณิง ตรงต่อกิจ นางสาวจตุพร เวทยพงษ์	-	-
รหัส ทพ.03 ฝ่ายกิจการนิสิตฯ รวมเป็นเงินทั้งสิ้น				-	379,500

โครงการ/กิจกรรม แผนปฏิบัติการ ประจำปีงบประมาณ พ.ศ.2559 (1 ตุลาคม 2558 - 30 กันยายน 2559)

รหัสหน่วยงาน ทพ.04 โรงพยาบาลทันตกรรม คณะทันตแพทยศาสตร์

ลำดับ	รหัสโครงการ	ชื่อโครงการ/กิจกรรม	ผู้รับผิดชอบ	งบประมาณ	
				แผ่นดิน	รายได้
1	ทพ.0401/59	โครงการอบรมพัฒนางานด้านมาตรฐานโรงพยาบาล 4 1.1 กิจกรรมการประเมินคุณภาพ (แผ่นดิน 15,000 บาท รายได้ 900 บาท) 1.2 กิจกรรม HA Walk Rally มุ่งสู่คุณภาพบริการ (แผ่นดิน 14,000 บาท) 1.3 กิจกรรมการอบรมความรู้ด้านการพัฒนาคุณภาพมาตรฐานสำหรับบุคลากรใหม่ (ไม่มีค่าใช้จ่าย) 1.4 กิจกรรมการอบรมการแจ้งสิทธิ์ที่ผู้ป่วยพึงได้รับ (แผ่นดิน 1,500 บาท) 1.5 กิจกรรมการฝึกอบรมสัมมนาเชิงปฏิบัติการเพื่อพัฒนาระบบฐานข้อมูลโรงพยาบาลทันตกรรม (แผ่นดิน 1,050 บาท) 1.6 กิจกรรมการพัฒนากระบวนการและแนวทางการปราศจากเชื้อ (แผ่นดิน 20,800 บาท รายได้ 1,000 บาท) 1.7 กิจกรรมการพัฒนาศักยภาพองค์กร และการพัฒนาองค์ความรู้อย่างต่อเนื่อง (แผ่นดิน 20,800 บาท รายได้ 1,000 บาท) 1.8 กิจกรรมการอบรมการพัฒนาบุคลากรด้านระบบการจัดการยาในโรงพยาบาลทันตกรรม (แผ่นดิน 7,000 บาท)	1. หน่วยงานที่รับผิดชอบ โรงพยาบาลทันตกรรม 2. ผู้รับผิดชอบ คณะกรรมการมาตรฐานโรงพยาบาลทันตกรรม 3. ผู้ประสานงาน นางสาวสุภลลีน ไชยเดช	80,150	2,900
2	ทพ.0402/59	โครงการเผยแพร่วิชาการแก่สังคมและประชาสัมพันธ์ 2 2.1 กิจกรรมการจัดรายการ “ฟันทอล์ค” (ไม่มีค่าใช้จ่าย) 2.2 กิจกรรมการจัดรายการวิทยุร่วมกับสถานีวิทยุกระจายเสียงแห่งประเทศไทย จังหวัดพิษณุโลก (ไม่มีค่าใช้จ่าย) 2.3 กิจกรรมการออกให้บริการชุมชนด้านทันตสุขภาพ เนื่องในวันเปิดโลกกิจกรรม มหาวิทยาลัยนเรศวร (แผ่นดิน 10,000 บาท รายได้ 15,600 บาท) 2.4 กิจกรรมการออกให้บริการชุมชนด้านทันตสุขภาพ เนื่องในวันเด็กแห่งชาติ (แผ่นดิน 20,000 บาท รายได้ 29,000 บาท)	1. หน่วยงานที่รับผิดชอบ โรงพยาบาลทันตกรรม 2. ผู้รับผิดชอบ รองผู้อำนวยการฝ่ายปฏิบัติการคลินิก 3. ผู้ประสานงาน 1. นางสาวอรวรรณ เนตรทิพย์ 2. นางเจนตา บัวเทศ	30,000	44,600

ลำดับ	รหัสโครงการ	ชื่อโครงการ/กิจกรรม	ผู้รับผิดชอบ		งบประมาณ	
					แผ่นดิน	รายได้
3	ทพ.0403/59	โครงการอบรมเชิงปฏิบัติการ เรื่อง การช่วยเหลือผู้ป่วยในภาวะเจ็บป่วยฉุกเฉิน	1. หน่วยงานที่รับผิดชอบ 2. ผู้รับผิดชอบ 3. ผู้ประสานงาน	โรงพยาบาลทันตกรรม คณะกรรมการทีมช่วยเหลือฉุกเฉิน นางสาวไพลิน พิชา	45,600	-
4	ทพ.0404/59	โครงการอบรมพัฒนาศักยภาพของบุคลากร เรื่อง การช่วยฟื้นคืนชีพขั้นสูง	1. หน่วยงานที่รับผิดชอบ 2. ผู้รับผิดชอบ 3. ผู้ประสานงาน	โรงพยาบาลทันตกรรม คณะกรรมการทีมช่วยเหลือฉุกเฉิน นางสาวไพลิน พิชา	35,000	-
5	ทพ.0405/59	โครงการอบรมเชิงปฏิบัติการ เรื่อง การซ้อมหนีไฟในคณะทันตแพทยศาสตร์และโรงพยาบาลทันตกรรม 2	1. หน่วยงานที่รับผิดชอบ 2. ผู้รับผิดชอบ 3. ผู้ประสานงาน	โรงพยาบาลทันตกรรม ผู้อำนวยการโรงพยาบาลทันตกรรม 1. นางสาวอรพรรณ เนตรทิพย์ 2. นายวิษณุ วัชรวัต	27,600	15,000
6	ทพ.0406/59	โครงการสัมมนาเชิงปฏิบัติการ เรื่อง การวิเคราะห์ทบทวนวิสัยทัศน์ พันธกิจ เป้าประสงค์ และจัดทำนโยบายและแผนกลยุทธ์โรงพยาบาลทันตกรรม	1. หน่วยงานที่รับผิดชอบ 2. ผู้รับผิดชอบ 3. ผู้ประสานงาน	โรงพยาบาลทันตกรรม ผู้อำนวยการโรงพยาบาลทันตกรรม นางสาวรุจิรา วิทยาเรืองศรี	11,700	-
7	ทพ.0407/59	โครงการอบรมวิชาการแก่บุคลากรสายสนับสนุน เรื่อง การพัฒนาสมรรถนะของบุคลากรสายสนับสนุน 2	1. หน่วยงานที่รับผิดชอบ 2. ผู้รับผิดชอบ 3. ผู้ประสานงาน	โรงพยาบาลทันตกรรม ผู้อำนวยการโรงพยาบาลทันตกรรม นางสาวรุจิรา วิทยาเรืองศรี	11,400	500
8	ทพ.0408/59	โครงการสัมมนาเชิงปฏิบัติการ เรื่อง การพัฒนาทักษะการทำงานและการแลกเปลี่ยนเรียนรู้ระหว่างคลินิกสำหรับผู้ปฏิบัติงานทันตกรรม 2	1. หน่วยงานที่รับผิดชอบ 2. ผู้รับผิดชอบ 3. ผู้ประสานงาน	โรงพยาบาลทันตกรรม ผู้อำนวยการโรงพยาบาลทันตกรรม หัวหน้าผู้ปฏิบัติงานทันตกรรม	7,000	-
9	ทพ.0409/59	โครงการอบรมพัฒนาคุณภาพการทำงานในคลินิกทันตกรรมนอกเวลาราชการ 9.1 กิจกรรมสัมมนาเชิงปฏิบัติการ เรื่อง การประหยัดงบประมาณในคลินิกทันตกรรมนอกเวลาราชการ (แผ่นดิน 6,500 บาท รายได้ 2,300 บาท) 9.2 กิจกรรมสัมมนาเชิงปฏิบัติการ เรื่อง การปรับปรุงคุณภาพการทำงานในคลินิกทันตกรรมนอกเวลาราชการ (แผ่นดิน 6,500 บาท รายได้ 2,300 บาท)	1. หน่วยงานที่รับผิดชอบ 2. ผู้รับผิดชอบ 3. ผู้ประสานงาน	คลินิกบริการนอกเวลาราชการ อ.ทญ.ดร.ณัฐธิดา ชะรัตรัมย์ 1. อ.ทญ.ดร.นวกรณ์ จิตตภิรมย์ศักดิ์ 2. อ.ทญ.หทัยรัตน์ เลาะธนะ 3. นางสาวจำเรียง เจริญทัฬห	13,000	4,600

ลำดับ	รหัสโครงการ	ชื่อโครงการ/กิจกรรม	ผู้รับผิดชอบ	งบประมาณ	
				แผ่นดิน	รายได้
10	ทพ.0410/59	โครงการเตรียมความพร้อมนิสิตในบทบาทและการให้บริการในโรงพยาบาลทันตกรรม 2	1. หน่วยงานที่รับผิดชอบ โรงพยาบาลทันตกรรม 2. ผู้รับผิดชอบ ผู้อำนวยการโรงพยาบาลทันตกรรม 3. ผู้ประสานงาน นางสาวอรรฉรม เนตรทิพย์	450	-
11	ทพ.04011/59	โครงการอบรมเชิงปฏิบัติการ เรื่อง การฝึกซ้อม/จำลองสถานการณ์ในการช่วยฟื้นคืนชีพเบื้องต้น โรงพยาบาลทันตกรรม คณะทันตแพทยศาสตร์	1. หน่วยงานที่รับผิดชอบ โรงพยาบาลทันตกรรม 2. ผู้รับผิดชอบ คณะกรรมการทีมช่วยเหลือฉุกเฉิน 3. ผู้ประสานงาน นางสาวโพลิน พิชา	-	-
รหัส ทพ.04 โรงพยาบาลทันตกรรม รวมเป็นเงินทั้งสิ้น				261,900	67,600

โครงการ/กิจกรรม แผนปฏิบัติการ ประจำปีงบประมาณ พ.ศ.2559 (1 ตุลาคม 2558 - 30 กันยายน 2559)

รหัสหน่วยงาน ทพ.05 สำนักงานคณบดี คณะทันตแพทยศาสตร์

ลำดับ	รหัสโครงการ	ชื่อโครงการ/กิจกรรม	ผู้รับผิดชอบ	งบประมาณ	
				แผ่นดิน	รายได้
1	ทพ.0501/59	โครงการประชุมสัมมนาวิชาการองค์กรผู้บริหารคณะทันตแพทยศาสตร์แห่งประเทศไทย	1. หน่วยงานที่รับผิดชอบ สำนักงานคณบดี 2. ผู้รับผิดชอบ คณบดีคณะทันตแพทยศาสตร์ 3. ผู้ประสานงาน นางเพ็ญภา หมีเทศ	18,000	-
รหัส ทพ.05 สำนักงานคณบดี รวมเป็นเงินทั้งสิ้น				18,000	-

โครงการ/กิจกรรม แผนปฏิบัติการ ประจำปีงบประมาณ พ.ศ.2559 (1 ตุลาคม 2558 - 30 กันยายน 2559)

รหัสหน่วยงาน ทพ.06 ฝ่ายวางแผนพัฒนาและประกันคุณภาพการศึกษา คณะทันตแพทยศาสตร์

ลำดับ	รหัสโครงการ	ชื่อโครงการ/กิจกรรม	ผู้รับผิดชอบ	งบประมาณ	
				แผ่นดิน	รายได้
1	ทพ.0601/59	โครงการอบรมการพัฒนาทางด้านนโยบายและแผนงานคณะ 9 1.1 กิจกรรมสัมมนาเชิงปฏิบัติการเรื่อง “การวิเคราะห์บททวนปรัชญา ปณิธาน วัตถุประสงค์ และแผนยุทธศาสตร์ของคณะ” (แผ่นดิน 25,200 บาท) 1.2 กิจกรรมจัดทำรายงานประจำปี (ไม่มีค่าใช้จ่าย) 1.3 กิจกรรมจัดทำแผนปฏิบัติการประจำปี (รายได้ 2,500 บาท) 1.4 กิจกรรมติดตามและประเมินแผนคณะทันตแพทยศาสตร์ (ไม่มีค่าใช้จ่าย)	1. หน่วยงานที่รับผิดชอบ งานนโยบายและแผน 2. ผู้รับผิดชอบ รองคณบดีฝ่ายวางแผนพัฒนาและประกันคุณภาพการศึกษา 3. ผู้ประสานงาน 1. นางสาวอิศรัตน์ สุขตระกูล 2. นางสาวอภิษฐา บุญอุป	25,200	2,500

ลำดับ	รหัสโครงการ	ชื่อโครงการ/กิจกรรม	ผู้รับผิดชอบ	งบประมาณ	
				แผ่นดิน	รายได้
2	ทพ.0602/59	โครงการประกันคุณภาพการศึกษาภายใน (รอบ 16) 2.1 กิจกรรมสัมมนาเชิงปฏิบัติการเรื่อง “การพัฒนาการประกันคุณภาพการศึกษา” (แผ่นดิน 8,800 บาท) 2.2 กิจกรรมการประกันคุณภาพการศึกษาของหลักสูตร (รายได้ 6,000 บาท) 2.3 กิจกรรมการประกันคุณภาพการศึกษาของคณะฯ (รายได้ 36,000 บาท)	1. หน่วยงานที่รับผิดชอบ คณะกรรมการประกันคุณภาพการศึกษา 2. ผู้รับผิดชอบ รองคณบดีฝ่ายวางแผนพัฒนาและประกันคุณภาพการศึกษา 3. ผู้ประสานงาน นางสาวพัสดราภรณ์ ตฤปอัชฌา	8,800	42,000
3	ทพ.0603/59	โครงการสัมมนาเชิงปฏิบัติการเรื่อง “พัฒนาองค์กรไปสู่การเป็นองค์กรแห่งการเรียนรู้” 3.1 กิจกรรมสัมมนาเชิงปฏิบัติการเรื่อง “การแลกเปลี่ยนเรียนรู้ด้านงานวิจัย” (แผ่นดิน 5,000 บาท) 3.2 กิจกรรมสัมมนาเชิงปฏิบัติการเรื่อง “การแลกเปลี่ยนเรียนรู้ด้านการเรียนการสอน” (แผ่นดิน 5,000 บาท)	1. หน่วยงานที่รับผิดชอบ คณะกรรมการการจัดการเรียนรู้ 2. ผู้รับผิดชอบ รองคณบดีฝ่ายวางแผนพัฒนาและประกันคุณภาพการศึกษา 3. ผู้ประสานงาน นางสาวพัสดราภรณ์ ตฤปอัชฌา	10,000	-
4	ทพ.0604/59	โครงการกิจกรรม 5 ส 4.1 กิจกรรมการอบรมเชิงปฏิบัติการ เรื่อง Big Cleaning Day (แผ่นดิน 18,200 บาท) 4.2 กิจกรรมการพัฒนา 5 ส (รายได้ 3,000 บาท)	1. หน่วยงานที่รับผิดชอบ คณะกรรมการโครงการ 5 ส 2. ผู้รับผิดชอบ รองคณบดีฝ่ายวางแผนพัฒนาและประกันคุณภาพการศึกษา 3. ผู้ประสานงาน นางสาวอภิษฎา บุญชูป	18,200	3,000
5	ทพ.0605/59	โครงการพัฒนาระบบสารสนเทศและฐานข้อมูลเพื่อการตัดสินใจและพัฒนาความรู้ด้านคอมพิวเตอร์ 5.1 กิจกรรมพัฒนาระบบสารสนเทศและฐานข้อมูลเพื่อการตัดสินใจ (ไม่มีค่าใช้จ่าย) 5.2 กิจกรรมอบรมเชิงปฏิบัติการเพื่อชี้แจงและทำความเข้าใจระบบสารสนเทศ (แผ่นดิน 800 บาท) 5.3 กิจกรรมอบรมเชิงปฏิบัติการเพื่อพัฒนาความรู้ด้านคอมพิวเตอร์ (แผ่นดิน 4,400 บาท)	1. หน่วยงานที่รับผิดชอบ งานนโยบายและแผน 2. ผู้รับผิดชอบ ประธานคณะกรรมการระบบสารสนเทศ 3. ผู้ประสานงาน 1. นายกิตติพัฒน์ วัฒนดำรง 2. นายธีรชัย ตีรักษา 3. นายภาคิน แสงสุวรรณ 4. นางสาวอ้อมฤทัย คอนสาร	5,200	-
รหัส ทพ.06 ฝ่ายวางแผนพัฒนาและประกันคุณภาพการศึกษา รวมเป็นเงินทั้งสิ้น				67,400	47,500

โครงการ/กิจกรรม แผนปฏิบัติการ ประจำปีงบประมาณ พ.ศ.2559 (1 ตุลาคม 2558 - 30 กันยายน 2559)

รหัสหน่วยงาน ทพ.07 ฝ่ายวิจัย คณะทันตแพทยศาสตร์

ลำดับ	รหัสโครงการ	ชื่อโครงการ/กิจกรรม	ผู้รับผิดชอบ	งบประมาณ	
				แผ่นดิน	รายได้
1	ทพ.0701/59	โครงการสัมมนาเชิงวิชาการวันวิจัยคณะทันตแพทยศาสตร์	1. หน่วยงานที่รับผิดชอบ หน่วยวิจัย 2. ผู้รับผิดชอบ รองคณบดีฝ่ายวิจัย 3. ผู้ประสานงาน นางสาวอัญชิสา บุญसाใจ	17,400	1,000
2	ทพ.0702/59	โครงการอบรมเชิงปฏิบัติการเพื่อเพิ่มศักยภาพด้านการวิจัย เรื่อง การพัฒนางานประจำไปสู่งานวิจัย	1. หน่วยงานที่รับผิดชอบ หน่วยวิจัย 2. ผู้รับผิดชอบ รองคณบดีฝ่ายวิจัย 3. ผู้ประสานงาน นางสาวอัญชิสา บุญसाใจ	22,950	1,000
3	ทพ.0703/59	โครงการอบรมเชิงปฏิบัติการเทคนิคการวิจัยในห้องปฏิบัติการ เรื่อง เทคนิคการผ่าตัดตัวอ่อนหนูเพื่องานวิจัย ภายใต้กล้องผ่าตัดทางทันตกรรม	1. หน่วยงานที่รับผิดชอบ หน่วยวิจัย 2. ผู้รับผิดชอบ ประธานห้องปฏิบัติการวิจัย 3. ผู้ประสานงาน นางสาวอัญชิสา บุญसाใจ นางสาวสุทธิมาศ หวยกอง	38,300	-
4	ทพ.0704/59	โครงการอบรมเชิงปฏิบัติการเรื่อง การนำสถิติไปใช้ในงานวิจัย (ไม่มีค่าใช้จ่าย)	1. หน่วยงานที่รับผิดชอบ หน่วยวิจัย 2. ผู้รับผิดชอบ รองคณบดีฝ่ายวิจัย 3. ผู้ประสานงาน นางสาวอัญชิสา บุญसाใจ	-	-
5	ทพ.0705/59	โครงการฝึกอบรมเชิงปฏิบัติการเรื่อง แนวทางการขอรับรองจริยธรรมการวิจัยในมนุษย์และในสัตว์ทดลอง	1. หน่วยงานที่รับผิดชอบ หน่วยวิจัย 2. ผู้รับผิดชอบ รองคณบดีฝ่ายวิจัย 3. ผู้ประสานงาน นางสาวอัญชิสา บุญसाใจ	3,600	-
6	ทพ.0706/59	โครงการประชุมวิชาการนิตยสารการนเรศวรวิจัย คณะทันตแพทยศาสตร์	1. หน่วยงานที่รับผิดชอบ หน่วยวิจัย 2. ผู้รับผิดชอบ รองคณบดีฝ่ายวิจัย 3. ผู้ประสานงาน นางสาวอัญชิสา บุญसाใจ	2,000	-
รหัส ทพ.07 ฝ่ายวิจัย รวมเป็นเงินทั้งสิ้น				84,250	2,000

โครงการ/กิจกรรม แผนปฏิบัติการ ประจำปีงบประมาณ พ.ศ.2559 (1 ตุลาคม 2558 - 30 กันยายน 2559)

รหัสหน่วยงาน ทพ.08 ภาควิชาชีววิทยาช่องปาก คณะทันตแพทยศาสตร์

ลำดับ	รหัสโครงการ	ชื่อโครงการ/กิจกรรม	ผู้รับผิดชอบ	งบประมาณ	
				แผ่นดิน	รายได้
1	ทพ.0801/59	โครงการสัมมนาเชิงวิชาการ “โครงการงานวิจัยของนิสิตทันตแพทย์ ชั้นปีที่ 5”	1. หน่วยงานที่รับผิดชอบ ภาควิชาชีววิทยาช่องปาก 2. ผู้รับผิดชอบ อ.ดร.จันทร์ทิภา จบศรี 3. ผู้ประสานงาน อ.ทพ.วราวุธ โชติประกายเกียรติ	15,000	-
2	ทพ.0802/59	โครงการสัมมนาเชิงวิชาการ “ผลงานวิจัยของนิสิตทันตแพทย์ ชั้นปีที่ 6”	1. หน่วยงานที่รับผิดชอบ ภาควิชาชีววิทยาช่องปาก 2. ผู้รับผิดชอบ ผศ.ทญ.ดร.รุ่งอรุณ เกียรติไกร 3. ผู้ประสานงาน อ.ทญ.ดร.ธัญนิต ประสิทธิ์ศักดิ์	15,000	-
3	ทพ.0803/59	โครงการสัมมนา เรื่อง “การเตรียมความพร้อมในการปฏิบัติการวิจัยในห้องปฏิบัติการวิจัยและในคลินิก” (ไม่มีค่าใช้จ่าย)	1. หน่วยงานที่รับผิดชอบ ภาควิชาชีววิทยาช่องปาก 2. ผู้รับผิดชอบ อ.ดร.ประวิณ วัคคฆานนท์ 3. ผู้ประสานงาน อ.ทญ.ดร.ธัญนิต ประสิทธิ์ศักดิ์	-	-
4	ทพ.0804/59	โครงการพัฒนาการเรียนการสอนภาควิชาชีววิทยาช่องปาก	1. หน่วยงานที่รับผิดชอบ ภาควิชาชีววิทยาช่องปาก 2. ผู้รับผิดชอบ อ.ทญ.ดร.บุณทริกา ชื่นจิตกุลถาวร 3. ผู้ประสานงาน อ.ทพ.วราวุธ โชติประกายเกียรติ	1,000	-
รหัส ทพ.08 ภาควิชาชีววิทยาช่องปาก รวมเป็นเงินทั้งสิ้น				31,000	-

โครงการ/กิจกรรม แผนปฏิบัติการ ประจำปีงบประมาณ พ.ศ.2559 (1 ตุลาคม 2558 - 30 กันยายน 2559)

รหัสหน่วยงาน ทพ.09 ภาควิชาทันตกรรมบูรณะ คณะทันตแพทยศาสตร์

ลำดับ	รหัสโครงการ	ชื่อโครงการ/กิจกรรม	ผู้รับผิดชอบ	งบประมาณ	
				แผ่นดิน	รายได้
1	ทพ.0901/59	โครงการประชุมเชิงวิชาการเพื่อพัฒนาวิชาการภาควิชาทันตกรรมบูรณะ 1.1 กิจกรรมประชุมเชิงวิชาการทางทันตกรรมบูรณะ 11 (แผ่นดิน 30,000 บาท) 1.2 กิจกรรมสัมมนาวัสดุทางทันตกรรมร่วมสมัย (ไม่มีค่าใช้จ่าย) 1.3 กิจกรรมสัมมนาวิชาการเพื่อพัฒนาความรู้ทางทันตกรรมประดิษฐ์สำหรับอาจารย์ใหม่ (แผ่นดิน 5,000 บาท)	1. หน่วยงานที่รับผิดชอบ ภาควิชาทันตกรรมบูรณะ 2. ผู้รับผิดชอบ คณาจารย์ภาควิชาทันตกรรมบูรณะ 3. ผู้ประสานงาน นางสมจิต ดีดน้อย	35,000	-
2	ทพ.0902/59	โครงการสัมมนาเชิงปฏิบัติการภาควิชาทันตกรรมบูรณะ 2.1 กิจกรรมแลกเปลี่ยนเรียนรู้ภาควิชาทันตกรรมบูรณะ (แผ่นดิน 5,000 บาท) 2.2 กิจกรรมสัมมนาวิชาการ เรื่อง “Minimal Intervention Dentistry” (แผ่นดิน 3,000 บาท) 2.3 กิจกรรมประชุมเชิงปฏิบัติการทางทันตกรรมบูรณะ เรื่อง “รู้จักกับ NiTi Rotary files” (แผ่นดิน 5,000 บาท)	1. หน่วยงานที่รับผิดชอบ ภาควิชาทันตกรรมบูรณะ 2. ผู้รับผิดชอบ คณาจารย์ภาควิชาทันตกรรมบูรณะ 3. ผู้ประสานงาน นางสมจิต ดีดน้อย	13,000	-
รหัส ทพ.09 ภาควิชาทันตกรรมบูรณะ รวมเป็นเงินทั้งสิ้น				48,000	-

โครงการ/กิจกรรม แผนปฏิบัติการ ประจำปีงบประมาณ พ.ศ.2559 (1 ตุลาคม 2558 - 30 กันยายน 2559)

รหัสหน่วยงาน ทพ.10 ภาควิชาทันตกรรมป้องกัน คณะทันตแพทยศาสตร์

ลำดับ	รหัสโครงการ	ชื่อโครงการ/กิจกรรม	ผู้รับผิดชอบ	งบประมาณ	
				แผ่นดิน	รายได้
1	ทพ.1001/59	โครงการสำรวจเพื่อคุณภาพชีวิตที่ดีขึ้นสำหรับผู้ป่วยปากแห้งเพดานโหว่	1. หน่วยงานที่รับผิดชอบ ภาควิชาทันตกรรมป้องกัน สาขาทันตกรรมจัดฟัน 2. ผู้รับผิดชอบ อ.ทพ.ดร.ศิริโสม สาตราวาหะ 3. ผู้ประสานงาน อ.ทพ.รัชวรรณ ตันศรารักษ์	42,760	7,240
2	ทพ.1002/59	โครงการเรียนรู้และฝึกปฏิบัติงานสร้างเสริมสุขภาพในชุมชน	1. หน่วยงานที่รับผิดชอบ สาขาทันตกรรมชุมชน 2. ผู้รับผิดชอบ อ.ทพ.ธนิดา โพธิ์ดี 3. ผู้ประสานงาน อ.ทพ.รณยุทธ ชาญสมานี	92,600	-
3	ทพ.1003/59	โครงการฝึกอบรมทันตแพทย์ประจำบ้าน เพื่อวุฒิบัตร/อนุมัติบัตร แสดงความรู้ความชำนาญในการประกอบวิชาชีพทันตกรรม สาขาทันตกรรมจัดฟัน ปีการศึกษา 2558 (ต่อเนื่องจากปีการศึกษา 2557) (เงินรับฝากรายได้ 2,369,906.78 บาท)	1. หน่วยงานที่รับผิดชอบ ภาควิชาทันตกรรมป้องกัน สาขาทันตกรรมจัดฟัน 2. ผู้รับผิดชอบ อ.ทพ.รัชวรรณ ตันศรารักษ์ อ.ทพ.ดร.ศิริโสม สาตราวาหะ รศ.ทพ.ดร.ทศพล ปิยะปัทมินทร์ 3. ผู้ประสานงาน นางสาวณัฐยาภรณ์ คำเหลือง	-	-
4	ทพ.1004/59	โครงการสัมมนาเชิงปฏิบัติการ เรื่อง แลกเปลี่ยนเรียนรู้การทำงานสร้างเสริมสุขภาพในชุมชน	1. หน่วยงานที่รับผิดชอบ สาขาทันตกรรมชุมชน 2. ผู้รับผิดชอบ อ.ทพ.ธนิดา โพธิ์ดี 3. ผู้ประสานงาน อ.ทพ.รณยุทธ ชาญสมานี	-	5,000
5	ทพ.1005/59	โครงการจัดทำสื่อการเรียนการสอนภาคปฏิบัติการสาขาวิชาทันตกรรมสำหรับเด็ก	1. หน่วยงานที่รับผิดชอบ สาขาทันตกรรมสำหรับเด็ก 2. ผู้รับผิดชอบ อ.ทพ.ดร.ศศิมา ภูวนันท์ 3. ผู้ประสานงาน อ.ทพ.ฤดี สฤกษ์ชตะ ทพ.รวิวรรณ เพ็ชรพลาฐ นางสาวรัตนภรณ์ คุตชนม์ นางกฤษณี ศิรินคร นางสาวธิดา สืบทายาท นางสาวณัฐยาภรณ์ คำเหลือง นายณรงค์ บุญเขตต์	15,500	-

ลำดับ	รหัสโครงการ	ชื่อโครงการ/กิจกรรม	ผู้รับผิดชอบ	งบประมาณ	
				แผ่นดิน	รายได้
6	ทพ.1006/59	โครงการพัฒนามาตรฐานและคุณภาพการสอนในคลินิกสาขาวิชาทันตกรรมสำหรับเด็ก	1. หน่วยงานที่รับผิดชอบ สาขาทันตกรรมสำหรับเด็ก 2. ผู้รับผิดชอบ อ.ทญ.ฤดี สกุลรัชตะ 3. ผู้ประสานงาน อ.ทญ.ดร.ศศิมา ภูวนันท์ ทญ.จวีวรรณ เพียรพลาฐ นางสาวรัตนภรณ์ คุตชนม์ นางกฤษณี ศิรินคร นางสาวธิดา สืบทายาท นางสาวณัฐยาภรณ์ คำเหลือง	6,000	-
รหัส ทพ.10 ภาควิชาทันตกรรมป้องกัน รวมเป็นเงินทั้งสิ้น				156,860	12,240

โครงการ/กิจกรรม แผนปฏิบัติการ ประจำปีงบประมาณ พ.ศ.2559 (1 ตุลาคม 2558 - 30 กันยายน 2559)

รหัสหน่วยงาน ทพ.11 ภาควิชาศัลยศาสตร์ช่องปาก คณะทันตแพทยศาสตร์

ลำดับ	รหัสโครงการ	ชื่อโครงการ/กิจกรรม	ผู้รับผิดชอบ	งบประมาณ	
				แผ่นดิน	รายได้
1	ทพ.1101/59	โครงการอบรมเบื้องต้นการฝึกปฏิบัติงานของนิสิตทันตแพทย์คู่สัญญา	1. หน่วยงานที่รับผิดชอบ ภาควิชาศัลยศาสตร์ช่องปาก 2. ผู้รับผิดชอบ ผศ.ทพ.ไพโรจน์ ศรีอรุณ 3. ผู้ประสานงาน นางสาววิภาพร บัวทอง	100,000	-
2	ทพ.1102/59	โครงการฝึกปฏิบัติงานของนิสิตทันตแพทย์คู่สัญญา	1. หน่วยงานที่รับผิดชอบ ภาควิชาศัลยศาสตร์ช่องปาก 2. ผู้รับผิดชอบ ผศ.ทพ.ไพโรจน์ ศรีอรุณ 3. ผู้ประสานงาน นางสาววิภาพร บัวทอง	1,460,000	-
รหัส ทพ.11 ภาควิชาศัลยศาสตร์ช่องปาก รวมเป็นเงินทั้งสิ้น				1,560,000	-

โครงการ/กิจกรรม แผนปฏิบัติการ ประจำปีงบประมาณ พ.ศ.2559 (1 ตุลาคม 2558 - 30 กันยายน 2559)

รหัสหน่วยงาน ทพ.12 ภาควิชาทันตกรรมวินิจฉัย คณะทันตแพทยศาสตร์

ลำดับ	รหัสโครงการ	ชื่อโครงการ/กิจกรรม	ผู้รับผิดชอบ	งบประมาณ		
				แผ่นดิน	รายได้	
1	ทพ.1201/59	โครงการสัมมนาเชิงวิชาการและนำเสนอผลงาน (ในเขตพื้นที่ภาคเหนือตอนล่าง) เรื่อง Problem solving in common oral diseases	1. หน่วยงานที่รับผิดชอบ ภาควิชาทันตกรรมวินิจฉัย 2. ผู้รับผิดชอบ 3. ผู้ประสานงาน	1. อ.ทพ.ดร.ชายแดน อินต๊ะปา 2. ผศ.ทญ.อนงค์นาฏ ภักดีณรงค์ 3. รศ.ทญ.ดร.รัชดาภรณ์ เค้ามงคลกิจ 4. ผศ.ทญ.ดร.วีรญา ตันทนามกรณ์กุล 5. อ.ทญ.ดร.ศิริลาวัลย์ โตะนาค 6. ทญ.ชลาลัย ชมพูนุท ณ อยุธยา 7. ทพ.วุฒพล สาแดง 8. ทพ.พีรพงศ์ วามะสิงห์ นางสาวฤทัยรัตน์ พรหมศรี	30,000	-
2	ทพ.1202/59	โครงการอบรมทันตกรรมทางไกลเพื่อการวินิจฉัยและการรักษา	1. หน่วยงานที่รับผิดชอบ ภาควิชาทันตกรรมวินิจฉัย 2. ผู้รับผิดชอบ 3. ผู้ประสานงาน	1. ผศ.ทญ.อนงค์นาฏ ภักดีณรงค์ 2. ทญ.ชลาลัย ชมพูนุท ณ อยุธยา 3. อ.ทพ.ดร.ชายแดน อินต๊ะปา นางสาวฤทัยรัตน์ พรหมศรี	5,000	-
3	ทพ.1203/59	โครงการอบรมและฝึกทักษะการเตรียมและย้อมชิ้นเนื้อเพื่อเพิ่มประสิทธิภาพการวินิจฉัยโรคทางจุลพยาธิวิทยา	1. หน่วยงานที่รับผิดชอบ ภาควิชาทันตกรรมวินิจฉัย 2. ผู้รับผิดชอบ 3. ผู้ประสานงาน	อ.ทพ.ดร.ชายแดน อินต๊ะปา นางสาวฤทัยรัตน์ พรหมศรี	5,000	-
รหัส ทพ.12 ภาควิชาทันตกรรมวินิจฉัย รวมเป็นเงินทั้งสิ้น				40,000	-	
รวมงบประมาณตามแผนปฏิบัติการ 2559				3,679,210	1,875,740	
				5,554,950		

แผนการใช้งบประมาณแผนปฏิบัติการ ประจำปีงบประมาณ 2559 คณะทันตแพทยศาสตร์ มหาวิทยาลัยนเรศวร

ลำดับ	รหัสโครงการ	หน่วยงาน	แหล่งงบประมาณ		งบประมาณรวมที่บรรจุในแผนฯ	ไตรมาส 1						ไตรมาส 2					
			แผ่นดิน	รายได้		ต.ค.58		พ.ย.58		ธ.ค.58		ม.ค.59		ก.พ.59		มี.ค.59	
						แผ่นดิน	รายได้	แผ่นดิน	รายได้	แผ่นดิน	รายได้	แผ่นดิน	รายได้	แผ่นดิน	รายได้	แผ่นดิน	รายได้
1	ทพ.01	ฝ่ายบริหาร	100,000.00	1,280,000.00	1,380,000.00	17,000	-	17,000	-	-	-	17,000	25,000	-	30,000	17,000	15,000
2	ทพ.02	ฝ่ายวิชาการ	1,311,800.00	86,900.00	1,398,700.00	-	-	-	-	35,000	-	200,000	-	415,000	11,000	100,000	-
3	ทพ.03	งานกิจการนิสิต	-	379,500.00	379,500.00	-	5,000	-	12,000	-	55,000	-	37,000	-	22,000	-	53,000
4	ทพ.04	โรงพยาบาลทันตกรรม	261,900.00	67,600.00	329,500.00	15,000	900	-	-	15,950	-	20,000	29,000	-	-	-	-
5	ทพ.05	สำนักงานคณบดี	18,000.00	-	18,000.00	-	-	-	-	-	-	-	-	-	-	18,000	-
6	ทพ.06	ฝ่ายนโยบายและแผน	67,400.00	47,500.00	114,900.00	-	2,500	-	-	-	-	-	-	13,800	-	5,000	-
7	ทพ.07	ฝ่ายวิจัย	84,250.00	2,000.00	86,250.00	-	-	-	-	-	-	-	-	17,400	1,000	3,600	-
8	ทพ.08	ภาควิชาชีววิทยาช่องปาก	31,000.00	-	31,000.00	-	-	-	-	-	-	-	-	-	-	15,000	-
9	ทพ.09	ภาควิชาทันตกรรมบูรณะ	48,000.00	-	48,000.00	-	-	5,000	-	-	-	-	-	-	-	3,000	-
10	ทพ.10	ภาควิชาทันตกรรมป้องกัน	156,860.00	12,240.00	169,100.00	5,826	-	5,826	-	5,826	-	11,826	-	5,826	-	5,826	-
11	ทพ.11	ภาควิชาศัลยศาสตร์ช่องปาก	1,560,000.00	-	1,560,000.00	1,560,000	-	-	-	-	-	-	-	-	-	-	-
12	ทพ.12	ภาควิชาทันตกรรมวินิจฉัย	40,000.00	-	40,000.00	-	-	-	-	5,000	-	-	-	-	-	-	-
รวมทั้งหมด			3,679,210.00	1,875,740.00	5,554,950.00	1,597,826.00	8,400.00	27,826.00	12,000.00	61,776.00	55,000.00	248,826.00	91,000.00	452,026.00	64,000.00	167,426.00	68,000.00

แผนการใช้งบประมาณแผนปฏิบัติการ ประจำปีงบประมาณ 2559 คณะทันตแพทยศาสตร์ มหาวิทยาลัยนเรศวร

ลำดับ	รหัสโครงการ	หน่วยงาน	แหล่งงบประมาณ		งบประมาณรวมที่บรรจุในแผนฯ	ไตรมาส 3						ไตรมาส 4					
			แผ่นดิน	รายได้		เม.ย.59		พ.ค.59		มิ.ย.59		ก.ค.59		ส.ค.59		ก.ย.59	
						แผ่นดิน	รายได้	แผ่นดิน	รายได้	แผ่นดิน	รายได้	แผ่นดิน	รายได้	แผ่นดิน	รายได้	แผ่นดิน	รายได้
1	ทพ.01	ฝ่ายบริหาร	100,000.00	1,280,000.00	1,380,000.00	-	15,000	16,000	1,090,000	-	90,000	16,000	15,000	-	-	-	-
2	ทพ.02	ฝ่ายวิชาการ	1,311,800.00	86,900.00	1,398,700.00	50,000	-	421,800	70,900	90,000	-	-	5,000	-	-	-	-
3	ทพ.03	งานกิจการนิสิต	-	379,500.00	379,500.00	-	54,000	-	1,500	-	-	-	118,000	-	22,000	-	-
4	ทพ.04	โรงพยาบาลทันตกรรม	261,900.00	67,600.00	329,500.00	1,050	-	128,300	19,300	36,600	2,800	35,000	-	10,000	15,600	-	-
5	ทพ.05	สำนักงานคณบดี	18,000.00	-	18,000.00	-	-	-	-	-	-	-	-	-	-	-	-
6	ทพ.06	ฝ่ายนโยบายและแผน	67,400.00	47,500.00	114,900.00	-	-	47,800	3,000	-	-	800	-	-	6,000	-	36,000
7	ทพ.07	ฝ่ายวิจัย	84,250.00	2,000.00	86,250.00	-	-	22,950	1,000	38,300	-	2,000	-	-	-	-	-
8	ทพ.08	ภาควิชาชีววิทยาช่องปาก	31,000.00	-	31,000.00	-	-	15,000	-	1,000	-	-	-	-	-	-	-
9	ทพ.09	ภาควิชาทันตกรรมบูรณะ	48,000.00	-	48,000.00	-	-	5,000	-	35,000	-	-	-	-	-	-	-
10	ทพ.10	ภาควิชาทันตกรรมป้องกัน	156,860.00	12,240.00	169,100.00	5,826	-	5,826	-	5,826	-	98,426	-	-	8,620	-	3,620
11	ทพ.11	ภาควิชาศัลยศาสตร์ช่องปาก	1,560,000.00	-	1,560,000.00	-	-	-	-	-	-	-	-	-	-	-	-
12	ทพ.12	ภาควิชาทันตกรรมวินิจฉัย	40,000.00	-	40,000.00	-	-	5,000	-	30,000	-	-	-	-	-	-	-
รวมทั้งหมด			3,679,210.00	1,875,740.00	5,554,950.00	56,876.00	69,000.00	667,676.00	1,185,700.00	236,726.00	92,800.00	152,226.00	138,000.00	10,000.00	52,220.00	0.00	39,620.00

บทที่ 4

การติดตามและประเมินผลแผนปฏิบัติการ

บทที่ 4

การติดตามประเมินผลแผนปฏิบัติการ

1. การติดตามและประเมินผลแผนปฏิบัติการ

การติดตามและประเมินผลแผนปฏิบัติการเป็นกิจกรรมที่สำคัญที่มุ่งรวบรวมและวิเคราะห์ข้อมูลทั้งในเชิงปริมาณและคุณภาพ เสนอให้ผู้รับผิดชอบการดำเนินงานในโครงการหรือกิจกรรมต่างๆ และคณะกรรมการบริหารคณะฯ เป็นระยะๆ คณะฯจึงได้กำหนดกลไกในการติดตามประเมินผลแผนปฏิบัติการประจำปีเพื่อให้สามารถนำผลของการประเมินมาใช้ในการวางแผนในปีต่อไปได้ ทั้งนี้ เพื่อให้มีการปรับปรุงวิธีการดำเนินงานหรือปรับเปลี่ยนเป้าหมายของกิจกรรมต่างๆ ให้เหมาะสมกับทรัพยากรหรือสภาพแวดล้อมที่เปลี่ยนแปลงไปในระหว่างปีและในต่อไปได้ด้วย การติดตามและประเมินผลแผนปฏิบัติการมีวัตถุประสงค์ดังต่อไปนี้

- 1) เพื่อรวบรวมผลการปฏิบัติงานตามแผนที่กำหนดไว้ โดยพิจารณาจากเงื่อนไขเวลาที่ควรปฏิบัติและสัมฤทธิ์ผลตามเป้าหมายเชิงปริมาณและคุณภาพของกิจกรรมหรือโครงการต่างๆ
- 2) เพื่อต้องการทราบปัญหาและอุปสรรคในการปฏิบัติงานโครงการต่างๆ ซึ่งจะนำไปสู่การปรับแผนปฏิบัติการในช่วงเวลาที่เหมาะสม
- 3) เพื่อต้องการทราบสัมฤทธิ์ผลโดยรวมของการปฏิบัติงานตามแผนปฏิบัติการ เพื่อจะนำไปใช้ประโยชน์ในการจัดทำแผนปฏิบัติการในระยะต่อไป
- 4) เพื่อต้องการทราบขอบเขตการใช้ประโยชน์จากแผนปฏิบัติการ ในด้านการบริหารและการพัฒนาประสิทธิภาพในการปฏิบัติงานของหน่วยงานและองค์กร

2. สาระสำคัญของการติดตามและประเมินผล

การติดตามและประเมินผลการปฏิบัติงานของคณะที่มีแผนปฏิบัติการเป็นเครื่องมือที่แบ่งสาระสำคัญของการติดตามและประเมินผลออกเป็น 4 มิติ คือ

- 1) การติดตามเป้าหมายการใช้จ่ายงบประมาณ
- 2) การติดตามแผนกิจกรรมประจำเดือน
- 3) การประเมินผลสัมฤทธิ์ของโครงการ
- 4) การประเมินประโยชน์ของแผนปฏิบัติการ

ข้อมูลที่ได้จากการติดตามและประเมินผลจาก 4 มิติดังกล่าวนี้นี้ จำเป็นต้องมีการตรวจสอบ และพิจารณาอย่างละเอียดรอบคอบเพื่อให้เกิดความเชื่อมั่นและสามารถนำไปใช้ประโยชน์ได้เต็มที่

3. กลไกการติดตามการประเมินผล

กลไกสำคัญที่จะนำผลการติดตามและประเมินไปใช้ในการกำกับและปรับปรุงการปฏิบัติงาน ได้แก่ คณะกรรมการบริหารคณะฯ ซึ่งจะต้องหามาตรการในการแก้ไขปัญหาและอุปสรรคต่างๆ และมีการติดตามประเมินผลแผนปฏิบัติการของฝ่ายและ/หรือหน่วยงานต่างๆเป็นประจำทุกเดือน เพื่อให้มีการถ่ายทอดความคิดและมาตรการการแก้ปัญหาต่างๆ

การติดตามและประเมินผลสรุปได้ ดังนี้

ที่	มิติการติดตาม/ ประเมินผล	ระยะเวลา	ผู้ให้ข้อมูล	วิธีการ	กลไก
1	ติดตามเป้าหมายการใช้ จ่ายงบประมาณ	ทุกเดือน	งานการเงิน	ติดตามการขอ อนุมัติเงินและการ ใช้จ่าย	1) งานนโยบายและแผนรวบรวม ข้อมูลเพื่อเสนอคณะกรรมการ บริหารของคณะฯ ตามช่วงที่ กำหนดไว้แต่ละมิติ 2) งานนโยบายและแผนเก็บ รวบรวมข้อมูลและประชุม พิจารณาเพื่อนำเสนอผลการ ติดตามต่อกรรมการบริหารฯเป็น ประจำทุกเดือน 3) ให้แต่ละหน่วยงานประชุม เจ้าหน้าที่ระดับปฏิบัติการ เพื่อ รายงานผลการปฏิบัติงานต่อ คณะกรรมการบริหาร รวมทั้งหา แนวทางการปรับปรุงแก้ไขการ ปฏิบัติงาน 4) หากมีปัญหาเกิดขึ้นให้คณะ กรรมการบริหารฯพิจารณหา แนวทางในการปรับปรุงแก้ไขให้ เป็นไปตามนโยบายของคณะฯ
2	ติดตามแผนกิจกรรม ประจำเดือน	ทุกเดือน	ทุกหน่วยงาน	ติดตามการ ปฏิบัติงานตาม ปฏิทินกิจกรรม ประจำเดือน	
3	ประเมินสัมฤทธิ์ผลของ โครงการ/กิจกรรม	- ครึ่ง ปีงบประมาณ - ปลายปี งบประมาณ	ทุกหน่วยงาน	ใช้แบบสอบถาม และสัมภาษณ์ เจ้าหน้าที่ระดับ ปฏิบัติการและ ระดับบริหารตาม โครงการต่างๆ	
4	ประเมินประโยชน์ของ แผนปฏิบัติการ	ปลายปี งบประมาณ	ทุกหน่วยงาน	ใช้แบบสอบถาม และสัมภาษณ์ เจ้าหน้าที่ระดับ ปฏิบัติการและ ผู้บริหารทุกระดับ	

4. การปรับแผนปฏิบัติการประจำปี

โดยทั่วไปแผนปฏิบัติการสามารถปรับปรุงได้ตามความเปลี่ยนแปลงของทรัพยากรและ/หรือสภาพแวดล้อมต่างๆ
ที่เปลี่ยนแปลงไป การปรับแผนปฏิบัติการอาจกระทำได้ 2 ระดับคือ

4.1 การปรับแผนปฏิบัติการในระดับกิจกรรมของโครงการ/กิจกรรมต่างๆ อาจมีการปรับปรุงเพิ่มเติมหรือยกเลิก
กิจกรรมต่างๆ แต่วัตถุประสงค์และเป้าหมายของโครงการ/กิจกรรมไม่มีการเปลี่ยนแปลง โดยให้นำเสนอคณะกรรมการบริหาร
คณะฯเพื่อพิจารณาดำเนินการปรับแผน

4.2 การปรับแผนปฏิบัติการในระดับโครงการ หมายถึง การยกเลิกหรือปรับปรุงโครงการที่มีผลทำให้เป้าหมาย
การดำเนินงานการเปลี่ยนแปลงไปจากเดิม การปรับแผนปฏิบัติการในระดับกิจกรรม ให้นำเสนอให้คณะกรรมการบริหารคณะฯ
ให้ความเห็นชอบ

ภาคผนวก

รายงานผลการดำเนินงานโครงการตามแผนปฏิบัติการ ประจำปีงบประมาณ 2558 คณะทันตแพทยศาสตร์ มหาวิทยาลัยนเรศวร

ลำดับ	รหัสโครงการ	ชื่อโครงการ/กิจกรรม	สถานะโครงการ			งบประมาณตามแผน			งบประมาณที่ขออนุมัติ			งบประมาณที่เบิกจ่ายแล้ว		
			ดำเนินการจัดเสร็จสิ้น	ยกเลิก	ไม่ใช้งบประมาณ	แผ่นดิน	รายได้	งบประมาณรวมที่บรรจุในแผนฯ	แผ่นดิน	รายได้	รวมงบประมาณขออนุมัติ	แผ่นดิน	รายได้	รวมงบประมาณเบิกจ่ายแล้ว
1	0101/58	โครงการพัฒนางานฝ่ายบริหาร												
		1.1 กิจกรรมทำบุญตักบาตรเนื่องในวันขึ้นปีใหม่ ปีพุทธศักราช 2558	6 ม.ค. 58			-	15,000.00	15,000.00	-	15,000.00	15,000.00	-	11,010.00	11,010.00
		1.2 กิจกรรมวันสถาปนาครบรอบ 18 ปี คณะทันตแพทยศาสตร์	20 ก.พ. 58			-	15,000.00	15,000.00	-	15,000.00	15,000.00	-	10,064.00	10,064.00
		1.3 กิจกรรมสวัสดิการเพื่อบุคลากร (ตรวจสุขภาพ)	4-21 ส.ค. 58			-	150,000.00	150,000.00	-	150,000.00	150,000.00	-	101,080.00	101,080.00
		1.4 กิจกรรมแลกเปลี่ยนเรียนรู้ ผู้บริหารพบปะบุคลากรคณะ	มิ.ย. 58		✓	-	-	-	-	-	-	-	-	-
		1.5 กิจกรรมปรับปรุงภูมิทัศน์และสิ่งแวดล้อมบริเวณคณะทันตแพทยศาสตร์และโรงพยาบาลทันตกรรม		✓		-	100,000.00	100,000.00	-	100,000.00	100,000.00	-	-	-
1.6 กิจกรรมส่งเสริมให้บุคลากรใช้ทรัพยากรให้คุ้มค่า	ก.ย. 58		✓	-	-	-	-	-	-	-	-	-		
2	0102/58	โครงการประชาสัมพันธ์คณะทันตแพทยศาสตร์												
		2.1 กิจกรรมจัดทำจดหมายข่าวทันตฯ มอนอ	ก.ค. 58			120,000.00	-	120,000.00	96,000.00	-	96,000.00	91,500.00	-	91,500.00
		2.2 กิจกรรมจัดทำโปสเตอร์ประชาสัมพันธ์ คณะทันตแพทยศาสตร์และโรงพยาบาลทันตกรรม	ก.ค. 58			40,000.00	-	40,000.00	60,000.00	-	60,000.00	35,240.00	-	35,240.00
2.3 กิจกรรมจัดทำแผ่นพับประชาสัมพันธ์ คณะทันตแพทยศาสตร์และโรงพยาบาลทันตกรรม	ก.ค. 58		✓	30,000.00	-	30,000.00	34,000.00	-	34,000.00	-	-	-		
รหัส ทพ.01 ฝ่ายบริหาร รวมเป็นเงินทั้งสิ้น						190,000.00	280,000.00	470,000.00	190,000.00	280,000.00	470,000.00	126,740.00	122,154.00	248,894.00
1	ทพ.0201/58	โครงการส่งเสริมวิชาการนิสิตทันตแพทย์	17-19 ส.ค. 58		✓	-	5,000.00	5,000.00	-	-	-	-	-	
2	ทพ.0202/58	โครงการส่งบัณฑิตสู่สังคม 13	8-9, 11-12 พ.ค. 58			100,000.00	130,000.00	230,000.00	28,500.00	104,250.00	132,750.00	19,554.00	104,250.00	123,804.00
3	ทพ.0203/58	โครงการอบรมพัฒนาศักยภาพวิชาการคณะทันตแพทยศาสตร์												
		3.1 กิจกรรมอบรมพัฒนาศักยภาพทางวิชาการ		✓		30,000.00	-	30,000.00	-	-	-	-	-	
		3.2 กิจกรรมอบรมพัฒนาอาจารย์ที่ปรึกษาวิชาการนิสิตทันตแพทย์		✓		30,000.00	-	30,000.00	-	-	-	-	-	
4	ทพ.0204/58	โครงการจัดหาทรัพยากรสารสนเทศห้องอ่านหนังสือ												
		4.1 กิจกรรมจัดหาทรัพยากรทางวิชาการ	ก.ค. 58			560,000.00	-	560,000.00	560,000.00	-	560,000.00	506,443.00	-	506,443.00
4.2 กิจกรรมจัดหาหนังสือ ตำรา และสื่อโสตทัศนวัสดุ	ก.ค. 58			300,000.00	-	300,000.00	300,000.00	-	300,000.00	352,852.00	-	352,852.00		
5	ทพ.0205/58	โครงการอบรมเชิงปฏิบัติการ เรื่อง การใช้ห้องสมุดและการสืบค้นสารสนเทศ	8 พ.ค. 58			2,400.00	2,650.00	5,050.00	1,800.00	-	1,800.00	1,800.00	-	1,800.00
รหัส ทพ.02 ฝ่ายวิชาการ รวมเป็นเงินทั้งสิ้น						1,022,400.00	137,650.00	1,160,050.00	890,300.00	104,250.00	994,550.00	880,649.00	104,250.00	984,899.00
1	ทพ.0301/58	โครงการส่งเสริมคุณธรรม จริยธรรมและบุคลิกภาพ												
		1.1 กิจกรรมเสริมสร้างจรรยาบรรณทันตแพทย์	23 ต.ค. 57			-	12,000.00	12,000.00	-	36,444.00	36,444.00	-	31,241.00	31,241.00
		1.2 กิจกรรมพัฒนาทักษะทางดนตรี	8 ม.ค. 58			-	20,000.00	20,000.00	-	20,000.00	20,000.00	-	15,500.00	15,500.00
		1.3 กิจกรรมนิสิตดีเด่น	ก.พ. - ก.ค. 58		✓	-	500.00	500.00	-	500.00	500.00	-	-	-
		1.4 กิจกรรมนิสิตคุณธรรม	11 พ.ค. 58			-	1,000.00	1,000.00	-	1,000.00	1,000.00	-	1,000.00	1,000.00
		1.5 กิจกรรมปฐมนิเทศนิสิตใหม่ประจำปีการศึกษา 2558	29 ก.ค. 58			-	12,000.00	12,000.00	-	12,000.00	12,000.00	-	515.00	515.00
		1.6 กิจกรรมส่งเสริมจริยธรรมแก่นิสิตทันตแพทยศาสตร์	4 มี.ค. 58			-	25,000.00	25,000.00	-	15,000.00	15,000.00	-	11,800.00	11,800.00
		1.7 กิจกรรมเสวนาณภัตตาคารพระซิมงคัล	15 ต.ค. 57			-	-	-	-	-	10,000.00	10,000.00	-	7,200.00

ลำดับ	รหัสโครงการ	ชื่อโครงการ/กิจกรรม	สถานะโครงการ		ไม่ใช้งบประมาณ	งบประมาณตามแผน			งบประมาณที่ขออนุมัติ			งบประมาณที่เบิกจ่ายแล้ว		
			ดำเนินการจัดเสร็จสิ้น	ยกเลิก		แผ่นดิน	รายได้	งบประมาณรวมที่บรรจุในแผนฯ	แผ่นดิน	รายได้	รวมงบประมาณขออนุมัติ	แผ่นดิน	รายได้	รวมงบประมาณเบิกจ่ายแล้ว
2	ทพ.0302/58	โครงการทำนุบำรุง ศิลปะและวัฒนธรรม												
		2.1 กิจกรรมวันลอยกระทง	8 พ.ย. 57			-	12,000.00	12,000.00	-	15,000.00	15,000.00	-	15,000.00	15,000.00
		2.2 กิจกรรมพัฒนาทักษะทางดนตรีไทย	2 ก.ค. - 5 ส.ค. 58			-	8,000.00	8,000.00	-	8,000.00	8,000.00	-	8,000.00	8,000.00
		2.3 กิจกรรมคืนสู่เหย้า	7-9 ธ.ค. 57			-	20,000.00	20,000.00	-	20,000.00	20,000.00	-	16,861.00	16,861.00
		2.4 กิจกรรมรดน้ำขอพรเนื่องในวันสงกรานต์	9 เม.ย. 58			-	18,000.00	18,000.00	-	18,000.00	18,000.00	-	16,675.00	16,675.00
		2.5 กิจกรรมบวงสรวงสมเด็จพระนเรศวรมหาราช	6 ส.ค. 58			-	8,000.00	8,000.00	-	7,000.00	7,000.00	-	7,000.00	7,000.00
		2.6 กิจกรรมวันไหว้ครูและสายสัมพันธ์ทันตแพทย์	6 ส.ค. 58			-	12,000.00	12,000.00	-	6,000.00	6,000.00	-	5,578.00	5,578.00
3	ทพ.0303/58	โครงการส่งเสริมวิชาการนิสิต												
		3.1 กิจกรรมเสริมสร้างศักยภาพนิสิตทันตแพทย์ก่อนการปฏิบัติงานวิชาชีพในคลินิก	23 ธ.ค. 57			-	20,000.00	20,000.00	-	20,000.00	20,000.00	-	14,300.00	14,300.00
		3.2 กิจกรรมเตรียมความพร้อมทางวิชาการ		✓		-	10,000.00	10,000.00	-	10,000.00	10,000.00	-	-	-
4	ทพ.0304/58	โครงการบำเพ็ญประโยชน์และรักษาสีสิ่งแวดล้อม												
		4.1 กิจกรรมทัศนศึกษาสวนฝ้าย	17-18 เม.ย. 58			-	30,000.00	30,000.00	-	37,000.00	37,000.00	-	16,830.50	16,830.50
		4.2 กิจกรรมนิสิตสัมพันธ์อนุรักษ์ธรรมชาติและสิ่งแวดล้อม		✓		-	6,000.00	6,000.00	-	6,000.00	6,000.00	-	-	-
5	ทพ.0305/58	โครงการส่งเสริมสุขภาพ												
		5.1 กิจกรรมกีฬาสามสัมพันธ์วิทยาลัยสาธารณสุขสุขภาพ	8-15 มี.ค. 58			-	5,000.00	5,000.00	-	5,000.00	5,000.00	-	5,000.00	5,000.00
		5.2 กิจกรรม ฟ.ฟันเกมส์ ครั้งที่ 12	8 ม.ค. 58			-	15,000.00	15,000.00	-	15,000.00	15,000.00	-	12,500.00	12,500.00
		5.3 กิจกรรมคืนความสุข สร้างรอยยิ้ม		✓		-	20,000.00	20,000.00	-	-	-	-	-	-
6	ทพ.0306/58	โครงการส่งเสริมและพัฒนางานสโมสรนิสิต												
		6.1 กิจกรรมเลือกตั้งคณะกรรมการสโมสรนิสิต	16-20 มี.ค. 58		✓	-	500.00	500.00	-	500.00	500.00	-	-	-
		6.2 กิจกรรมสัมมนาสโมสรนิสิต	19, 24, 30 มี.ย. 58			-	40,000.00	40,000.00	-	18,900.00	18,900.00	-	13,840.00	13,840.00
7	ทพ.0307/58	โครงการส่งเสริมกิจกรรมนิสิต												
		7.1 กิจกรรมทัศนสัมพันธ์	25 ต.ค. 57			-	50,000.00	50,000.00	-	50,000.00	50,000.00	-	46,000.00	46,000.00
		7.2 กิจกรรมพัฒนานิสิตด้านความเป็นผู้นำ	27 ก.ค. 58			-	8,000.00	8,000.00	-	8,000.00	8,000.00	-	8,000.00	8,000.00
		7.3 กิจกรรมเปิดประตูสู่ทันตะ	31 ก.ค., 4-5,7-9 ส.ค. 58			-	80,000.00	80,000.00	-	112,000.00	112,000.00	-	111,961.14	111,961.14
8	ทพ.0308/58	โครงการประชุมวิชาการศิษย์เก่า ครั้งที่ 2	25 มี.ค. 58		✓	-	-	-	-	-	-	-	-	-
รหัส ทพ.03 ฝ่ายกิจการนิสิตฯ รวมเป็นเงินทั้งสิ้น						-	433,000.00	433,000.00	-	451,344.00	451,344.00	-	364,801.64	364,801.64
1	ทพ.0401/58	โครงการอบรมพัฒนางานด้านมาตรฐานโรงพยาบาล 3												
		1.1 กิจกรรมการพัฒนาระบบงานโรงพยาบาลทันตกรรม	12 ม.ค., 9 ก.พ., 8,18 พ.ค. 58			71,700.00	33,500.00	105,200.00	58,800.00	33,500.00	92,300.00	19,290.00	-	19,290.00
		1.2 กิจกรรมพัฒนาองค์ความรู้อย่างต่อเนื่อง	21 พ.ค. 58			26,400.00	1,000.00	27,400.00	26,400.00	1,000.00	27,400.00	16,080.00	518.00	16,598.00
		1.3 กิจกรรมการประชุมสัมมนาเชิงปฏิบัติการเพื่อพัฒนาและปรับปรุงระบบทันตกรรม	24 ธ.ค. 57, 25 ก.พ. 58			5,400.00	-	5,400.00	16,500.00	-	16,500.00	16,500.00	-	16,500.00
		1.4 กิจกรรมฝึกอบรมสัมมนาเชิงปฏิบัติการเพื่อพัฒนาและปรับปรุงระบบฐานข้อมูลออนไลน์ (ระบบนัดหมายผู้ป่วยและระบบการจัดการวัสดุ)	26 ก.พ. 58			6,300.00	-	6,300.00	6,300.00	-	6,300.00	6,300.00	-	6,300.00
		1.5 กิจกรรมการประชุมคณาจารย์	1 ต.ค. 58		✓	-	32,100.00	32,100.00	-	32,100.00	32,100.00	-	-	-

ลำดับ	รหัสโครงการ	ชื่อโครงการ/กิจกรรม	สถานะโครงการ			งบประมาณตามแผน			งบประมาณที่ขออนุมัติ			งบประมาณที่เบิกจ่ายแล้ว		
			ดำเนินการจัดเสร็จสิ้น	ยกเลิก	ไม่ใช้งบประมาณ	แผ่นดิน	รายได้	งบประมาณรวมที่บรรจุในแผนฯ	แผ่นดิน	รายได้	รวมงบประมาณขออนุมัติ	แผ่นดิน	รายได้	รวมงบประมาณเบิกจ่ายแล้ว
2	ทพ.0402/58	โครงการเผยแพร่วิชาการแก่สังคมและประชาสัมพันธ์												
		2.1 กิจกรรมการจัดรายการ "ทีนทอล์ค"	ก.ย. 58		✓	-	-	-	-	-	-	-	-	-
		2.2 กิจกรรมการออกให้บริการชุมชนด้านทันตสุศึกษา เนื่องในวันเปิดโลกกิจกรรม มหาวิทยาลัยนครสวรรค์	22 ส.ค. 58			10,000.00	12,600.00	22,600.00	-	12,600.00	12,600.00	-	7,810.00	7,810.00
		2.3 กิจกรรมการออกให้บริการชุมชนด้านทันตสุศึกษา เนื่องในวันเด็กแห่งชาติ	10 ม.ค. 58			20,000.00	29,000.00	49,000.00	12,760.00	29,000.00	41,760.00	11,280.00	17,550.00	28,830.00
3	ทพ.0403/58	อบรมพัฒนาบุคลากรคณะทันตแพทยศาสตร์ มหาวิทยาลัยนครสวรรค์ เรื่อง การช่วยเหลือผู้ป่วยในภาวะเจ็บป่วยฉุกเฉิน												
		3.1 กิจกรรมอบรมเชิงปฏิบัติการ เรื่อง การช่วยเหลือผู้ป่วยในภาวะเจ็บป่วยฉุกเฉิน	7 พ.ค. 58			35,100.00	7,300.00	42,400.00	52,260.00	23,125.00	75,385.00	44,700.00	19,140.00	63,840.00
		3.2 กิจกรรมพัฒนาศักยภาพของบุคลากร เรื่อง การช่วยเหลือฟื้นคืนชีพขั้นสูง	20-21 ส.ค. 58			-	30,000.00	30,000.00	-	33,100.00	33,100.00	-	27,253.55	27,253.55
		3.3 อบรมเชิงปฏิบัติการ เรื่อง การปฐมพยาบาลและการกู้ชีพขั้นพื้นฐาน	29 ธ.ค. 57			-	-	-	8,100.00	-	8,100.00	8,100.00	-	8,100.00
4	ทพ.0404/58	โครงการเครือข่ายความร่วมมือเพื่อการให้บริการทางทันตกรรมแก่เด็กนักเรียนชั้นประถมศึกษา	6 ก.พ. 58			1,750.00	10,000.00	11,750.00	1,750.00	10,000.00	11,750.00	840.00	4,000.00	4,840.00
5	ทพ.0405/58	โครงการอบรมเชิงปฏิบัติการ เรื่อง การซ่อมหม้อไฟในคณะทันตแพทยศาสตร์และโรงพยาบาลทันตกรรม	22 พ.ค. 58			24,200.00	35,000.00	59,200.00	24,200.00	15,000.00	39,200.00	20,600.00	-	20,600.00
6	ทพ.0406/58	โครงการเตรียมความพร้อมนิสิตในบทบาทและการให้บริการในโรงพยาบาลทันตกรรม	19, 25 ธ.ค. 57			-	7,500.00	7,500.00	-	7,500.00	7,500.00	-	7,290.00	7,290.00
7	ทพ.0407/58	โครงการอบรมวิชาการแก่บุคลากรสายสนับสนุน เรื่อง การพัฒนาสมรรถนะของบุคลากรสายสนับสนุน	27 เม.ย. 58			15,150.00	1,000.00	16,150.00	15,150.00	1,000.00	16,150.00	15,150.00	950.00	16,100.00
8	ทพ.0408/58	โครงการสัมมนาเชิงปฏิบัติการ เรื่อง การพัฒนาทักษะการทำงานและการแลกเปลี่ยนเรียนรู้ระหว่างคลินิกรับผู้ป่วยปฏิบัติงานทันตกรรม	28 เม.ย. 58			-	7,350.00	7,350.00	3,510.00	-	3,510.00	3,380.00	-	3,380.00
รหัส ทพ.04 โรงพยาบาลทันตกรรม รวมเป็นเงินทั้งสิ้น						216,000.00	206,350.00	422,350.00	225,730.00	197,925.00	423,655.00	162,220.00	84,511.55	246,731.55
1	ทพ.0601/58	โครงการอบรมการพัฒนาทางด้านนโยบายและแผนงานคณะ 8												
		1.1 กิจกรรมสัมมนาเชิงปฏิบัติการเรื่อง "การวิเคราะห์บทวนปรัชญาปณิธาน วิสัยทัศน์และแผนยุทธศาสตร์ของคณะ"	26 พ.ค. 58			28,500.00	-	28,500.00	28,500.00	-	28,500.00	15,000.00	-	15,000.00
		1.2 กิจกรรมจัดทำรายงานประจำปี	31 มี.ค. 58		✓	-	-	-	-	-	-	-	-	-
		1.3 กิจกรรมจัดทำแผนปฏิบัติการประจำปี	7 ต.ค. 57			-	2,500.00	2,500.00	-	2,500.00	2,500.00	-	2,000.00	2,000.00
		1.4 กิจกรรมติดตามและประเมินแผนคณะทันตแพทยศาสตร์	ก.ย. 58		✓	-	-	-	-	-	-	-	-	-
2	ทพ.0602/58	โครงการสัมมนาเชิงปฏิบัติการเรื่อง "วิเคราะห์แผนการดำเนินงานภาควิชา"												
		2.1 กิจกรรม "วิเคราะห์แผนการดำเนินงานภาควิชาชีววิทยาของปาก"	25 มิ.ย. 58		✓	-	1,520.00	1,520.00	-	-	-	-	-	-
		2.2 กิจกรรม "วิเคราะห์แผนการดำเนินงานภาควิชาทันตกรรมบูรณะ"	25 มิ.ย. 58		✓	-	4,180.00	4,180.00	-	-	-	-	-	-
		2.3 กิจกรรม "วิเคราะห์แผนการดำเนินงานภาควิชาทันตกรรมป้องกัน"	26 มิ.ย. 58			-	3,990.00	3,990.00	-	2,040.00	2,040.00	-	1,760.00	1,760.00
		2.4 กิจกรรม "วิเคราะห์แผนการดำเนินงานภาควิชาศัลยศาสตร์ช่องปาก"	25 มิ.ย. 58		✓	-	1,330.00	1,330.00	-	-	-	-	-	-
		2.5 กิจกรรม "วิเคราะห์แผนการดำเนินงานภาควิชาทันตกรรมวิสัญญี"	25 มิ.ย. 58		✓	-	2,850.00	2,850.00	-	-	-	-	-	-
3	ทพ.0603/58	โครงการประกันคุณภาพการศึกษายาใน (รอบ 15)												
		3.1 กิจกรรมสัมมนาเชิงปฏิบัติการเรื่อง "การพัฒนาระบบประกันคุณภาพการศึกษา"			✓	12,100.00	-	12,100.00	-	-	-	-	-	-
		3.2 กิจกรรม "การประกันคุณภาพการศึกษาของหน่วยงานย่อย"	21,28 ส.ค. 58			-	3,500.00	3,500.00	-	12,000.00	12,000.00	-	11,700.00	11,700.00
		3.3 กิจกรรม "การประกันคุณภาพการศึกษาของคณะ"	17 ส.ค. 58			-	39,100.00	39,100.00	-	13,950.00	13,950.00	-	10,765.00	10,765.00

ลำดับ	รหัสโครงการ	ชื่อโครงการ/กิจกรรม	สถานะโครงการ		ไม่ใช้งบประมาณ	งบประมาณตามแผน			งบประมาณที่ขออนุมัติ			งบประมาณที่เบิกจ่ายแล้ว			
			ดำเนินการจัดเสร็จสิ้น	ยกเลิก		แผ่นดิน	รายได้	งบประมาณรวมที่บรรจุในแผนฯ	แผ่นดิน	รายได้	รวมงบประมาณขออนุมัติ	แผ่นดิน	รายได้	รวมงบประมาณเบิกจ่ายแล้ว	
4	ทพ.0604/58	โครงการสัมมนาเชิงปฏิบัติการเรื่อง "พัฒนาองค์กรไปสู่การเป็นองค์กรแห่งการเรียนรู้"													
		4.1 กิจกรรมสัมมนาเชิงปฏิบัติการเรื่อง "การแลกเปลี่ยนเรียนรู้ด้านงานวิจัย"	15 พ.ค. 58		✓	7,000.00	-	7,000.00	-	-	-	-	-	-	-
		4.2 กิจกรรมสัมมนาเชิงปฏิบัติการเรื่อง "การแลกเปลี่ยนเรียนรู้ด้านการเรียนการสอน"	27 ก.ค. 58			5,000.00	-	5,000.00	4,800.00	-	4,800.00	3,400.00	-	-	3,400.00
5	ทพ.0605/58	โครงการกิจกรรม 5 ส													
		5.1 กิจกรรมอบรมเชิงปฏิบัติการ เรื่อง Big Cleaning Day	1 พ.ค. 58			-	39,700.00	39,700.00	-	24,900.00	24,900.00	-	22,900.00	22,900.00	
		5.2 กิจกรรมการพัฒนา 5 ส	1 พ.ค. 58			-	3,000.00	3,000.00	-	3,000.00	3,000.00	-	3,000.00	3,000.00	
6	ทพ.0606/58	โครงการพัฒนาระบบสารสนเทศและฐานข้อมูลเพื่อการตัดสินใจ													
		6.1 กิจกรรมพัฒนาระบบรับ-ส่งชิ้นงานของห้องปฏิบัติการ			✓	-	-	-	-	-	-	-	-	-	-
		6.2 กิจกรรมพัฒนาระบบจองห้องเรียน/ประชุมออนไลน์	ก.ค. 58		✓	-	-	-	-	-	-	-	-	-	-
		6.3 กิจกรรมปรับปรุงระบบออกเลขหนังสือออนไลน์	ก.ค. 58		✓	-	-	-	-	-	-	-	-	-	-
		6.4 กิจกรรมปรับปรุงระบบประเมินออนไลน์	ก.ค. 58		✓	-	-	-	-	-	-	-	-	-	-
		6.5 กิจกรรมอบรมเชิงปฏิบัติการเพื่อชี้แจงและทำความเข้าใจระบบฐานข้อมูลเพื่อการตัดสินใจ	15 ก.ค. 58			7,200.00	-	7,200.00	7,200.00	-	7,200.00	1,000.00	-	-	1,000.00
รหัส ทพ.06 ฝ่ายวางแผนพัฒนาและประกันคุณภาพการศึกษา รวมเป็นเงินทั้งสิ้น						59,800.00	101,670.00	161,470.00	40,500.00	58,390.00	98,890.00	19,400.00	52,125.00	71,525.00	
1	ทพ.0701/58	โครงการสัมมนาเชิงวิชาการวันวิจัยคณะทันตแพทยศาสตร์	20 ก.พ. 58			14,000.00	13,680.00	27,680.00	17,000.00	20,900.00	37,900.00	14,800.00	12,698.00	27,498.00	
2	ทพ.0702/58	โครงการอบรมเชิงปฏิบัติการทางงานวิจัยทางคลินิก	15 พ.ค. 58			24,960.00	2,000.00	26,960.00	18,200.00	-	18,200.00	11,175.00	-	11,175.00	
3	ทพ.0703/58	โครงการอบรมเชิงปฏิบัติการเรื่อง เทคนิคการวิจัยและการใช้เครื่องมือในห้องปฏิบัติการ													
		3.1 กิจกรรมที่ 1 การจำแนกและทดสอบเชื้อ Candida albicans ทางห้องปฏิบัติการ	18 ธ.ค. 57			50,000.00	-	50,000.00	30,100.00	-	30,100.00	30,250.00	-	30,250.00	
		3.2 กิจกรรมที่ 2 "เทคนิค Immunofluorescence staining"	18 มี.ย. 58			50,000.00	-	50,000.00	69,900.00	-	69,900.00	37,412.00	-	37,412.00	
4	ทพ.0704/58	โครงการอบรมเชิงปฏิบัติการเรื่อง การนำสถิติไปใช้ในงานวิจัย	30 มี.ค. 58			5,400.00	13,140.00	18,540.00	4,650.00	11,315.00	15,965.00	4,650.00	11,315.00	15,965.00	
5	ทพ.0705/58	โครงการฝึกอบรมเชิงปฏิบัติการเรื่อง แนวทางการขอรับรองจริยธรรมการวิจัยในมนุษย์และในสัตว์ทดลอง	31 มี.ค. 58			9,000.00	13,140.00	22,140.00	6,150.00	11,315.00	17,465.00	6,150.00	11,315.00	17,465.00	
6	ทพ.0706/58	โครงการประชุมวิชาการนิตยสารการนวดวิจัย คณะทันตแพทยศาสตร์	22-23 ก.ค. 58		✓	3,000.00	-	3,000.00	-	-	-	-	-	-	
รหัส ทพ.07 ฝ่ายวิจัย รวมเป็นเงินทั้งสิ้น						156,360.00	41,960.00	198,320.00	146,000.00	43,530.00	189,530.00	104,437.00	35,328.00	139,765.00	
1	ทพ.0801/58	โครงการสัมมนาเชิงวิชาการ "โครงการงานวิจัยของนิสิตทันตแพทย์ ชั้นปีที่ 5"	19-20 พ.ค. 58			22,000.00	27,000.00	49,000.00	21,600.00	-	21,600.00	19,200.00	-	19,200.00	
2	ทพ.0802/58	โครงการสัมมนาเชิงวิชาการ "ผลงานวิจัยของนิสิตทันตแพทย์ ชั้นปีที่ 6"	26-27 มี.ค. 58			22,000.00	28,000.00	50,000.00	21,600.00	22,800.00	44,400.00	21,600.00	22,800.00	44,400.00	
3	ทพ.0803/58	โครงการอบรมเชิงปฏิบัติการ เรื่อง "นิติทันตวิทยา (Forensic odontology)"	15 ธ.ค. 57			21,000.00	29,000.00	50,000.00	20,800.00	28,860.00	49,660.00	13,014.00	19,853.00	32,867.00	
4	ทพ.0804/58	โครงการสัมมนา เรื่อง "การเตรียมความพร้อมในการปฏิบัติการวิจัยในห้องปฏิบัติการวิจัยและในคลินิก"	14 พ.ค. 58		✓	-	2,400.00	2,400.00	-	-	-	-	-	-	
รหัส ทพ.08 ภาควิชาชีววิทยาช่องปาก รวมเป็นเงินทั้งสิ้น						65,000.00	86,400.00	151,400.00	64,000.00	51,660.00	115,660.00	53,814.00	42,653.00	96,467.00	

ลำดับ	รหัสโครงการ	ชื่อโครงการ/กิจกรรม	สถานะโครงการ		ไม่ใช้งบประมาณ	งบประมาณตามแผน			งบประมาณที่ขออนุมัติ			งบประมาณที่เบิกจ่ายแล้ว		
			ดำเนินการจัดเสร็จสิ้น	ยกเลิก		แผ่นดิน	รายได้	งบประมาณรวมที่บรรจุในแผนฯ	แผ่นดิน	รายได้	รวมงบประมาณขออนุมัติ	แผ่นดิน	รายได้	รวมงบประมาณเบิกจ่ายแล้ว
1	ทพ.0901/58	โครงการประชุมเชิงวิชาการเพื่อพัฒนาวิชาการภาควิชาทันตกรรมบูรณะ												
		1.1 กิจกรรมประชุมเชิงวิชาการทางทันตกรรมบูรณะ 10	3 ก.ค. 58			40,000.00	14,000.00	54,000.00	40,000.00	-	40,000.00	39,898.00	-	39,898.00
		1.2 กิจกรรมสัมมนาวิชาการทางทันตกรรมร่วมสมัย	19 มิ.ย. 58		✓	-	-	-	-	-	-	-	-	-
		1.3 กิจกรรมสัมมนาวิชาการเพื่อพัฒนาความรู้ทางทันตกรรมประดิษฐ์สำหรับอาจารย์ใหม่	4 มิ.ย. 58			4,000.00	-	4,000.00	4,000.00	-	4,000.00	4,000.00	-	4,000.00
2	ทพ.0902/58	โครงการสัมมนาเชิงปฏิบัติการภาควิชาทันตกรรมบูรณะ												
		2.1 กิจกรรมแลกเปลี่ยนเรียนรู้ภาควิชาทันตกรรมบูรณะ	22 เม.ย. 58			5,000.00	-	5,000.00	4,750.00	-	4,750.00	4,750.00	-	4,750.00
		2.2 กิจกรรมสัมมนาวิชาการ เรื่อง "Minimal Intervention Dentistry"	8 เม.ย. 58			-	5,000.00	5,000.00	-	3,040.00	3,040.00	-	3,040.00	3,040.00
		2.3 กิจกรรมประชุมเชิงปฏิบัติการทางทันตกรรมบูรณะ เรื่อง "รู้จักกับ NITI rotary files"	21 พ.ค. 58			4,000.00	14,400.00	18,400.00	4,000.00	-	4,000.00	3,990.00	-	3,990.00
3	ทพ.0903/58	โครงการอบรมเชิงปฏิบัติการ เรื่อง "การอ่านและแปลภาพรังสีทางวิทยาเข็นโตดอนต์"	10 ก.พ. 58			12,000.00	-	12,000.00	12,000.00	-	12,000.00	8,098.00	-	8,098.00
รหัส ทพ.09 ภาควิชาทันตกรรมบูรณะ รวมเป็นเงินทั้งสิ้น						65,000.00	33,400.00	98,400.00	64,750.00	3,040.00	67,790.00	60,736.00	3,040.00	63,776.00
1	ทพ.1001/58	โครงการเรียนรู้และฝึกปฏิบัติงานสร้างเสริมสุขภาพในชุมชน												
		1.1 กิจกรรมโครงการเรียนรู้และฝึกปฏิบัติงานสร้างเสริมสุขภาพในชุมชน สำหรับทันตแพทย์ชั้นปีที่ 5 ปีการศึกษา 2/2557	13 ต.ค. 57 - 7 ม.ค. 58			14,400.00	25,600.00	40,000.00	14,400.00	25,600.00	40,000.00	10,800.00	14,307.00	25,107.00
		1.2 กิจกรรมโครงการฝึกปฏิบัติงานและแลกเปลี่ยนเรียนรู้การทำงาน สร้างเสริมสุขภาพในชุมชน สำหรับทันตแพทย์ชั้นปีที่ 5 ปีการศึกษา 2558	14 พ.ค. - 7 ส.ค. 58			-	40,000.00	40,000.00	97,430.00	-	97,430.00	50,122.00	-	50,122.00
2	ทพ.1002/58	โครงการสัมมนาเชิงปฏิบัติการ เรื่องการแลกเปลี่ยนเรียนรู้การทำงานสร้างเสริมสุขภาพในชุมชน	27 ก.พ. 58			3,350.00	17,000.00	20,350.00	3,350.00	17,000.00	20,350.00	1,395.00	11,310.00	12,705.00
*3	ทพ.1003/58	โครงการฝึกอบรมทันตแพทย์ประจำบ้าน เพื่อวุฒิบัตร/อนุมัติบัตร แสดงความรู้ความชำนาญในการประกอบวิชาชีพทันตกรรม สาขาทันตกรรมจัดฟัน ปีการศึกษา 2557 * (เงินรับฝากรายได้ 1,560,000 เป็นโครงการต่อเนื่อง 2557-2559 งบประมาณเบิกจ่ายต่อปีงบประมาณ 2559)	ก.ย. 58			-	1,506,000.00	1,506,000.00	-	1,506,000.00	1,506,000.00	-	386,093.22	386,093.22
4	ทพ.1004/58	โครงการประชุมเชิงวิชาการทางทันตกรรมป้องกัน 1 เรื่อง "การเพิ่มความยาวตัวฟันด้วยวิธีการทางศัลยกรรม"	11 พ.ค. 58			30,000.00	75,000.00	105,000.00	30,000.00	30,000.00	60,000.00	4,200.00	8,939.00	13,139.00
รหัส ทพ.10 ภาควิชาทันตกรรมป้องกัน รวมเป็นเงินทั้งสิ้น						47,750.00	1,663,600.00	1,711,350.00	145,180.00	1,578,600.00	1,723,780.00	66,517.00	420,649.22	487,166.22
1	ทพ.1101/58	โครงการอบรมเบื้องต้นและรายงานผลการฝึกปฏิบัติงานของนิสิตทันตแพทย์คู่สัญญา			✓	100,000.00	-	100,000.00	-	-	-	-	-	-
2	ทพ.1102/58	โครงการฝึกปฏิบัติงานของนิสิตทันตแพทย์คู่สัญญา	ก.ค. 58			1,000,000.00	-	1,000,000.00	976,500.00	-	976,500.00	976,500.00	-	976,500.00
รหัส ทพ.11 ภาควิชาศัลยศาสตร์ช่องปาก รวมเป็นเงินทั้งสิ้น						1,100,000.00	-	1,100,000.00	976,500.00	-	976,500.00	976,500.00	-	976,500.00
1	ทพ.1201/58	โครงการอบรมและฝึกทักษะเพื่อเพิ่มประสิทธิภาพการวินิจฉัยโรคทางภราหัส และการใช้โปรแกรมเสริมในการช่วยวินิจฉัยภาพรังสีระบบดิจิทัล			✓	-	9,000.00	9,000.00	-	-	-	-	-	-
2	ทพ.1202/58	โครงการอบรมการสื่อสารทางการวินิจฉัยโรคช่องปากและการใช้โปรแกรมเสริมช่วยวินิจฉัยภาพรังสีดิจิทัล	11 พ.ค. 58			-	9,000.00	9,000.00	780.00	-	780.00	650.00	-	650.00
3	ทพ.1203/58	โครงการอบรมหลักการวินิจฉัยโรคช่องปากพื้นฐาน	12 พ.ค. 58			-	9,000.00	9,000.00	780.00	-	780.00	780.00	-	780.00
4	ทพ.1204/58	โครงการอบรมและฝึกทักษะการเตรียมและย้อมชิ้นเนื้อ เพื่อเพิ่มประสิทธิภาพการวินิจฉัยโรคทางจุลพยาธิวิทยา	17 ธ.ค. 57			-	12,000.00	12,000.00	-	6,890.00	6,890.00	-	6,890.00	6,890.00
5	ทพ.1205/58	โครงการพัฒนาความรู้ด้านพยาธิวิทยาเกี่ยวกับรอยโรคที่พบบ่อย	16 ธ.ค. 57			-	9,000.00	9,000.00	-	2,275.00	2,275.00	-	2,275.00	2,275.00
รหัส ทพ.12 ภาควิชาทันตกรรมวินิจฉัย รวมเป็นเงินทั้งสิ้น						-	48,000.00	48,000.00	1,560.00	9,165.00	10,725.00	1,430.00	9,165.00	10,595.00
ยอดรวมทั้งสิ้น						2,922,310.00	3,032,030.00	5,954,340.00	2,744,520.00	2,777,904.00	5,522,424.00	2,452,443.00	1,238,677.41	3,691,120.41

The background of the page is a white gradient with a large, abstract graphic of flowing, wavy lines in various shades of red and pink. The lines are layered and overlap, creating a sense of movement and depth. The colors range from light pink to deep red.

แผนปฏิบัติการ 2559

คณะทันตแพทยศาสตร์ มหาวิทยาลัยนเรศวร