



แผนปฏิบัติการ 2561

นำเสนอที่ประชุมคณะกรรมการประจำคณะฯ ครั้งที่ 9/2560 วันที่ 11 กันยายน 2560

คณะทันตแพทยศาสตร์ มหาวิทยาลัยนเรศวร

คำนำ

คณะทันตแพทยศาสตร์ได้จัดทำแผนปฏิบัติการ ประจำปีงบประมาณ 2561 ซึ่งเปรียบเสมือนแผนที่นำทางให้บุคลากรของคณะฯ สามารถปฏิบัติงานตามนโยบายและพันธกิจของคณะฯ ให้เป็นไปอย่างมีประสิทธิภาพ และเป็นไปตามนโยบายของมหาวิทยาลัยนเรศวร ซึ่งจะเป็นกลไกในการเพิ่มประสิทธิภาพในการปฏิบัติงาน โดยยึดหลักการประกันคุณภาพ และเพื่อให้บรรลุภารกิจหลัก 4 ด้าน ได้แก่ การผลิตบัณฑิต การวิจัย การบริการวิชาการแก่สังคม และการทำนุบำรุงศิลปวัฒนธรรม ซึ่งถือเป็นพันธกิจที่คณะฯ จะต้องดำเนินการให้แล้วเสร็จและลุล่วงเป็นผลสำเร็จอย่างดี

แผนปฏิบัติการ ประจำปีงบประมาณ 2561 ฉบับนี้ จะเป็นคู่มือให้การปฏิบัติงานตามแผน นโยบาย และพันธกิจของคณะฯ เป็นไปอย่างมีทิศทาง และบรรลุเป้าหมายอย่างมีประสิทธิภาพ ตลอดปีงบประมาณ 2561 (1 ตุลาคม 2560 ถึง 30 กันยายน 2561)

รองศาสตราจารย์ ทันตแพทย์ ดร.ทศพล ปิยะปัทมินทร์

คณบดีคณะทันตแพทยศาสตร์

ตุลาคม 2560

สารบัญ

	หน้า
บทที่ 1	
ส่วนนำ	
ชื่อหน่วยงาน	1
ที่ตั้ง	1
ประวัติความเป็นมา	1
ปรัชญา ปณิธาน วิสัยทัศน์ พันธกิจ และเป้าประสงค์	1
ภารกิจ	2
นโยบาย และวัตถุประสงค์	3
โครงสร้างการบริหาร	5
แผนยุทธศาสตร์คณะทันตแพทยศาสตร์	10
แผนพัฒนาวิชาการ	10
บทที่ 2	
แผนปฏิบัติการ ประจำปีงบประมาณ 2561	
สรุปโครงการตามแผนปฏิบัติการ ประจำปีงบประมาณ 2561 และวิเคราะห์ความสอดคล้องกับ	12
ประเด็นยุทธศาสตร์และความเชื่อมโยงตามพันธกิจ	
ฝ่ายบริหาร	16
ฝ่ายวิชาการ	25
งานกิจการนิสิตฯ	54
โรงพยาบาลทันตกรรม	87
สำนักงานคณบดี	146
ฝ่ายวางแผนพัฒนาและประกันคุณภาพการศึกษา	149
ฝ่ายวิจัย	170
ภาควิชาชีววิทยาช่องปาก	189
ภาควิชาทันตกรรมบูรณะ	201
ภาควิชาทันตกรรมป้องกัน	216
ภาควิชาศัลยศาสตร์ช่องปาก	234
ภาควิชาทันตกรรมวินิจฉัย	240
บทที่ 3	
แผนการใช้จ่ายเงินงบประมาณ ประจำปีงบประมาณ 2561	246
บทที่ 4	
การติดตามและประเมินผลแผนปฏิบัติการ	259
ภาคผนวก	
รายงานผลการดำเนินโครงการตามแผนปฏิบัติการ ประจำปีงบประมาณ 2560	261

บทที่ 1

ส่วนนำ

บทที่ 1

ส่วนนำ

1.1 ชื่อหน่วยงาน

คณะทันตแพทยศาสตร์ มหาวิทยาลัยนเรศวร
(Faculty of Dentistry, Naresuan University)

1.2 ที่ตั้ง

เลขที่ 99 หมู่ 9 ถนนพิษณุโลก-นครสวรรค์
ตำบลท่าโพธิ์ อำเภอเมืองพิษณุโลก จังหวัดพิษณุโลก รหัสไปรษณีย์ 65000
โทรศัพท์: 0-5596-6061 ถึง 3 โทรสาร: 0-5596-6059
เว็บไซต์: <http://www.dent.nu.ac.th>

1.3 ประวัติความเป็นมา (โดยย่อ)

คณะทันตแพทยศาสตร์ มหาวิทยาลัยนเรศวร ได้เริ่มจัดตั้งเมื่อเดือนตุลาคม พ.ศ. 2538 โดยในระยะแรกยังคงเป็นโครงการจัดตั้งคณะทันตแพทยศาสตร์ และได้เริ่มรับนิสิตระดับปริญญาตรีรุ่นแรก (30 คน) ในปีการศึกษา 2540

โครงการจัดตั้งคณะทันตแพทยศาสตร์ได้รับอนุมัติจากสภามหาวิทยาลัยนเรศวร เมื่อวันที่ 19 เดือนสิงหาคม ปีพุทธศักราช 2543 ให้มีสถานภาพเป็นคณะทันตแพทยศาสตร์ และในเดือนพฤศจิกายน ปีพุทธศักราช 2546 คณะฯ ได้มีอาคารถาวรเป็นของคณะฯ คือ อาคารคณะทันตแพทยศาสตร์ ซึ่งเป็นอาคาร 3 หลังที่มีทางเดินเชื่อมต่อกัน ประกอบด้วย อาคารบริหารคณะทันตแพทยศาสตร์ (NSU 01) อาคารปฏิบัติการ (NSU 02) และอาคารปฏิบัติการพื้นฐานทางทันตกรรม (NSU 03)

เมื่อวันที่ 11 เดือนกันยายน ปีพุทธศักราช 2560 ที่ประชุมคณะกรรมการประจำคณะฯ ได้มีมติเห็นชอบให้เปลี่ยนชื่ออาคารปฏิบัติการพื้นฐานทางทันตกรรม (NSU 03) เป็นอาคารโรงพยาบาลทันตกรรม 1 และกำหนดชื่ออาคารหลังใหม่ล่าสุดของคณะฯ เป็นอาคารโรงพยาบาลทันตกรรม 2 ซึ่งเพิ่งเปิดใช้งานไปเมื่อวันที่ 9 เดือนสิงหาคม ปีพุทธศักราช 2560

1.4 ปรัชญา ปณิธาน วิสัยทัศน์ พันธกิจ และเป้าประสงค์

ปรัชญา

คณะทันตแพทยศาสตร์ มุ่งเน้นการผลิตทันตแพทย์ที่มีความรู้ ความสามารถทางทันตกรรม ทั้งด้านส่งเสริมสุขภาพ ป้องกันโรค รักษาพยาบาล พัฒนาสุขภาพชีวิต โดยเป็นผู้มีคุณธรรม จริยธรรม เป็นแบบอย่างที่ดีงามในการดำรงชีวิตและเป็นสถาบันการศึกษาที่มุ่งพัฒนาความรู้ และส่งเสริมทำนุบำรุงศิลปวัฒนธรรมไทย

ปณิธาน

บริหารยอด วิชาการเยี่ยม วิจัยทันยุค บริการทั่วถึง ทำนุบำรุงศิลปวัฒนธรรม

วิสัยทัศน์ (ปี 2561-2565)

“คณะทันตแพทยศาสตร์มุ่งผลิตบัณฑิต และงานวิจัย เพื่อสังคมผู้สูงอายุ”

พันธกิจ

- จัดการเรียนการสอนด้วยหลักวิชาการอันเป็นสากล ความก้าวหน้าทางเทคโนโลยี ตลอดจนคุณธรรม จริยธรรม และจรรยาบรรณวิชาชีพ
- ดำเนินงานวิจัยที่มีคุณภาพเพื่อพัฒนาองค์ความรู้ทางทันตแพทยศาสตร์
- ให้บริการวิชาการแก่สังคมเพื่อทันตสุขภาพที่ดีของประชาชนในเขตภาคเหนือตอนล่าง
- ส่งเสริมการอนุรักษ์และทำนุบำรุงศิลปวัฒนธรรมไทย

เป้าประสงค์

- 1.บัณฑิตสาขาวิชาทันตแพทยศาสตร์ทุกคนมีความรู้ความสามารถในลักษณะแพทย์ช่องปาก เป็นผู้นำในการดูแลรักษาสุขภาพช่องปากของประชาชนในเขตรับผิดชอบ โดยเฉพาะในเขตภาคเหนือตอนล่าง ผู้ช่วยทันตแพทย์ทุกคนที่จบการศึกษาจากคณะทันตแพทยศาสตร์มีความรู้ความสามารถในการช่วยปฏิบัติงานด้านบริการคลินิก
2. คณะทันตแพทยศาสตร์มีผลงานวิจัยที่ตอบสนองต่อปัญหาทางทันตสุขภาพของประชาชนในเขตภาคเหนือตอนล่าง
3. คณะทันตแพทยศาสตร์จะเป็นศูนย์กลางการบริการวิชาการ และบริการทางทันตสาธารณสุขแก่ประชาชนในเขตภาคเหนือตอนล่าง
4. คณะทันตแพทยศาสตร์จะส่งเสริม สนับสนุน การอนุรักษ์และทำนุบำรุงศิลปวัฒนธรรมไทย

1.5 ภารกิจ

1. นโยบายและแผนงาน

สนับสนุนการจัดทำแผนดำเนินงานที่มีความชัดเจน ตอบสนองต่อนโยบายของมหาวิทยาลัยนเรศวร และภารกิจหลักของคณะฯ พัฒนาศักยภาพด้านนโยบายและแผนให้แก่ผู้บริหารและคณาจารย์รุ่นใหม่ จัดการประชุมสัมมนาเพื่อระดมความคิดจากทั้งผู้บริหาร และผู้ปฏิบัติงานในการพัฒนานโยบาย แผนกลยุทธ์ และแผนดำเนินงานด้านต่างๆ ของคณะฯ ตลอดจนการนำนโยบายและแผนงานเผยแพร่เพื่อนำไปสู่การปฏิบัติได้อย่างกว้างขวาง ถูกต้องเหมาะสม

2. ด้านบริหารและการจัดการ

สนับสนุนให้จัดระบบบริหารของคณะฯ โดยให้แต่ละคนและแต่ละหน่วยมีรายละเอียดภาระงานที่ชัดเจน ให้ความรู้เพิ่มเติมเกี่ยวกับระเบียบการเงินการบัญชี การจัดการศึกษา จัดสัมมนาอาจารย์ ข้าราชการ พนักงาน ลูกจ้างทั้งคณะฯ เพื่อรับทราบพระราชบัญญัติมหาวิทยาลัยนเรศวรและแนวทางการปฏิบัติงานให้เกิดประสิทธิภาพ สนับสนุนการบริหารงานของหน่วยงานย่อย และการมีส่วนร่วมของผู้ปฏิบัติงาน

3. ด้านวิชาการ

คณะทันตแพทยศาสตร์จัดการเรียนการสอนให้แก่นิสิตในหลักสูตรปรัชญาดุษฎีบัณฑิต สาขาวิชาชีววิทยาช่องปาก วิทยาศาสตร์มหาบัณฑิต สาขาวิชาทันตแพทยศาสตร์ ทันตแพทยศาสตรบัณฑิต และหลักสูตรประกาศนียบัตรผู้ช่วยทันตแพทย์ การเรียนการสอนภาคบรรยาย ภาคปฏิบัติการ และการฝึกปฏิบัติงานในคลินิกทันตกรรม ควบคู่ไปกับการพัฒนาคุณภาพการศึกษา การประเมินและปรับปรุงหลักสูตร การประเมินและปรับปรุงการเรียนการสอน ตลอดจนการติดตามประเมินคุณภาพของบัณฑิต

นอกจากนี้ คณะฯ ยังจัดให้มีการพัฒนาคุณภาพของอาจารย์ โดยจัดทำแผนและกิจกรรมอย่างต่อเนื่อง การส่งเสริมการศึกษาต่อ การดูงานและฝึกอบรมต่างๆ ทั้งในและต่างประเทศ และคุณภาพการศึกษา

4. ด้านการบริการวิชาการแก่สังคม

คณะทันตแพทยศาสตร์มีปณิธานที่จะดูแลทันตสุขภาพของประชากรภาคเหนือตอนล่าง จึงจัดให้มีการบริการทันตกรรมทั้งในรูปแบบการให้ความรู้ทางทันตสาธารณสุข และการให้บริการรักษาพยาบาล คณะทันตแพทยศาสตร์ได้จัดให้มีการบริการทันตกรรมแก่ประชากร โดยไม่มีค่าตอบแทนในหลายโอกาส อาทิ

- การออกหน่วยทันตกรรมพระราชทาน มหาวิทยาลัยนเรศวร
- หน่วยทันตกรรมเคลื่อนที่ ร่วมกับหน่วยบริการเคลื่อนที่ของมหาวิทยาลัย
- โครงการเผยแพร่วิชาการสู่สังคม
- โครงการบริการทันตกรรมแก่ผู้ด้อยโอกาสในวาระต่างๆ เช่น วันทันตสาธารณสุข วันมหิดล เป็นต้น

5. ด้านวิจัย

คณะทันตแพทยศาสตร์สนับสนุนให้อาจารย์ทำวิจัย และเตรียมความพร้อมให้แก่กวิจัยรุ่นใหม่ โดยจัดอบรมเทคนิคการวิจัยในห้องปฏิบัติการ การใช้เครื่องมือวิจัยต่างๆ ตลอดจนกระบวนการนำผลงานวิจัยมาตีพิมพ์หรือนำเสนอ จัดเตรียมศักยภาพด้านสถานที่ อุปกรณ์ เครื่องมือของหน่วยวิจัย สนับสนุนการไปศึกษาดูงานด้านการวิจัย ณ ต่างประเทศของคณาจารย์ นอกจากนี้ ยังสนับสนุนการพัฒนานักวิจัยรุ่นใหม่ โดยให้นิสิตปีที่ 5 และ 6 เรียนรู้การวิจัย สามารถเขียนโครงการวิจัย เก็บข้อมูล วิเคราะห์ วิจัย โดยได้รับทุนสนับสนุนจากคณะฯ เพื่อเตรียมความพร้อมในการออกไปเป็นทันตแพทย์รับใช้สังคม

6. ด้านกิจกรรมพัฒนานิสิต

คณะฯ จัดให้มีคณะกรรมการฝ่ายต่างๆ ด้านกิจการนิสิต และเน้นระบบอาจารย์ที่ปรึกษา เพื่อเป็นที่ปรึกษาและรับผิดชอบในการจัดสวัสดิการ งานทุนการศึกษา การแนะแนวอาชีพและการศึกษาต่อ ตลอดจนดูแลแก้ไขปัญหาต่างๆของนิสิต จัดกิจกรรมมุ่งเน้นในการส่งเสริมคุณธรรม จริยธรรมและบุคลิกภาพ ส่งเสริมศิลปวัฒนธรรม ส่งเสริมวิชาการ การบำเพ็ญประโยชน์และพัฒนาสังคม และด้านส่งเสริมสุขภาพ สนับสนุนการจัดตั้งชมรมตามความถนัดและความสนใจของนิสิต เพื่อเป็นการพักผ่อนจากการเรียน อาทิ ชมรมดนตรีไทย เป็นต้น

7. ด้านทำนุบำรุงศิลปวัฒนธรรม

คณะทันตแพทยศาสตร์มุ่งเน้นให้บุคลากรมีจิตสำนึกในความเป็นผู้มีคุณธรรมและจริยธรรม มีความซาบซึ้งในศิลปวัฒนธรรม ตลอดจนมีการเสริมสร้างวัฒนธรรมและค่านิยมที่พึงประสงค์ให้เกิดขึ้นกับบุคลากร องค์กร และสังคม

8. ด้านการประกันคุณภาพ

สนับสนุนให้มีการปฏิบัติงานในภารกิจต่างๆ ด้วยหลักการประกันคุณภาพ มีการจัดอบรมอย่างต่อเนื่องเพื่อให้ความรู้และปลูกฝังจิตสำนึกในกิจกรรม 5 ส. และงานประกันคุณภาพ จัดให้มีการประเมินคุณภาพการศึกษาด้วยตนเองของหน่วยงานย่อย (SAR/CAR) ทุกปี และการจัดทำโครงการประกันคุณภาพภายในของคณะฯ โดยเชิญผู้ทรงคุณวุฒิภายในและภายนอกมหาวิทยาลัยมาประเมิน และเริ่มการดำเนินงานด้านมาตรฐานโรงพยาบาล (Hospital Accreditation)

1.6 นโยบาย และวัตถุประสงค์

1. นโยบายหลัก

นโยบายของคณะทันตแพทยศาสตร์ มหาวิทยาลัยนเรศวร มุ่งเน้นการตอบสนองต่อนโยบายและทิศทางการพัฒนาของมหาวิทยาลัย นโยบายของกระทรวงศึกษาธิการ ทั้งนโยบายตามแผนอุดมศึกษาระยะยาว 15 ปี และแผนพัฒนาการศึกษาระดับอุดมศึกษา รวมทั้งแผนพัฒนาเศรษฐกิจและสังคมแห่งชาติ ซึ่งได้แก่

1. การกระจายโอกาสและการสร้างความเสมอภาค (Equity)
2. การพัฒนาประสิทธิภาพการบริหารอุดมศึกษา (Efficiency)
3. การมุ่งเน้นความเป็นเลิศวิชาการ (Excellence) และการประกันคุณภาพ (Quality Assurance)
4. ความเป็นสากล (Internationalization)
5. การมีส่วนร่วมในการจัดการศึกษาภาคเอกชน (Privatization)

ทั้งนี้ ได้กำหนดนโยบายของคณะฯ โดยการมีส่วนร่วมของผู้บริหารทุกฝ่ายทุกระดับ ตามภารกิจและแผนงานหลักของมหาวิทยาลัยนเรศวร ดังนี้

2. นโยบายด้านการเรียนการสอน

1. พัฒนาระบบการจัดการเรียนการสอนให้มีความคล่องตัว สามารถปรับเปลี่ยนได้
2. สนับสนุนการพัฒนาและปรับปรุงหลักสูตรอย่างต่อเนื่อง ตอบสนองความต้องการของประเทศ และตามเกณฑ์มาตรฐานวิชาชีพ
3. สนับสนุนให้มีการพัฒนาศักยภาพของอาจารย์
4. ส่งเสริมการผลิตบัณฑิตที่มีคุณภาพและประสิทธิภาพทั้งด้านความรู้และคุณธรรม จริยธรรม
5. ใช้ระบบฐานข้อมูลนิสิตเพื่อประกอบการเรียนการสอนอย่างมีประสิทธิภาพ
6. จัดหา สนับสนุน และพัฒนาทรัพยากรเพื่อการศึกษาและเทคโนโลยีเพื่อการศึกษาในทุกด้าน เพื่อส่งเสริมการเรียนรู้ของนิสิตอย่างต่อเนื่อง
7. พัฒนาหลักสูตรบัณฑิตศึกษาให้เป็นหลักสูตรนานาชาติ

3. นโยบายด้านกิจกรรมพัฒนานิสิต

1. พัฒนานิสิตให้เป็นบัณฑิตที่พึงประสงค์ เป็นผู้มีความพร้อมทั้งด้านวิชาการ วิชาชีพ คุณธรรม จริยธรรม บุคลิกภาพ สุขภาพกายและสุขภาพจิต
2. ส่งเสริมกิจกรรมนิสิตที่เน้นการทำงานร่วมกับผู้อื่น และกิจกรรมที่สร้างสำนึกรับผิดชอบต่อตนเอง สังคม และประเทศชาติ เพื่ออยู่ในสังคมได้อย่างมีความสุข
3. เสริมสร้างศักยภาพระบบการให้คำปรึกษา งานแนะแนวอาชีพ และการศึกษาต่อ

4. นโยบายด้านการวิจัย

1. จัดระบบบริหารจัดการงานวิจัย และงานสร้างสรรค์ สอดคล้องกับยุทธศาสตร์ของชาติและมหาวิทยาลัย
2. สนับสนุนให้อาจารย์ นิสิต และบุคลากรทุกระดับ ร่วมทำวิจัย โดยมีโครงการวิจัยเป็นของตนเอง ทั้งเพื่อการเรียนการสอน เพื่อค้นหาความรู้ใหม่ เพื่อแก้ไขปัญหาของชุมชน
3. สนับสนุนการจัดกิจกรรมวิจัยในคณะฯ การประชุมระดับชาติและนานาชาติ เพื่อสร้างวัฒนธรรมการวิจัย
4. สนับสนุนการเผยแพร่งานวิจัยทุกรูปแบบ และการนำผลงานวิจัยไปใช้ประโยชน์
5. จัดหาปัจจัยเกื้อหนุนเพื่อสนับสนุนการวิจัย ได้แก่ ทุนวิจัย เครื่องมือวิจัยให้เพียงพอ และเหมาะสมกับความต้องการของผู้วิจัย

5. นโยบายด้านการบริการทางวิชาการสู่สังคม

1. ให้บริการทางทันตกรรมแก่ประชาชนให้ครอบคลุมในเขตภาคเหนือตอนล่าง
2. เป็นศูนย์กลางบริการวิชาการทางทันตแพทยศาสตร์ และแลกเปลี่ยนเรียนรู้แก่บุคลากรในเขตภาคเหนือตอนล่าง
3. สนับสนุนให้คณาจารย์ และบุคลากรนำปัญหาทางสุขภาพช่องปากของชุมชนและภูมิปัญญาท้องถิ่นมาสู่การทำวิจัย

6. นโยบายด้านการทำนุบำรุงศิลปวัฒนธรรม

1. สนับสนุนบุคลากรทุกระดับ ทั้งอาจารย์ เจ้าหน้าที่ และนิสิต ให้มีส่วนร่วมในกิจกรรมที่มุ่งทำให้เกิดวัฒนธรรมที่ดีขึ้นในองค์กร
2. สนับสนุนกิจกรรมที่มุ่งทำให้เกิดวัฒนธรรมที่ดีขึ้นในองค์กร

7. นโยบายด้านการบริหารและจัดการ

1. เป็นองค์กรที่มีการบริหารจัดการโดยหลักธรรมาภิบาลอย่างแท้จริง
2. ระบบการบริหารต้องมีความคล่องตัว และสามารถปรับเปลี่ยนได้
3. งานด้านบริหารต้องนำนวัตกรรมและเทคโนโลยีใหม่มาใช้
4. โครงสร้างและระบบที่สนับสนุนภารกิจหลัก ต้องมีประสิทธิภาพและคุณภาพ

8. นโยบายด้านการจัดการด้านระบบเทคโนโลยีสารสนเทศ

1. การจัดการด้านระบบเทคโนโลยีสารสนเทศต้องมีความคล่องตัว (Agility) และความยืดหยุ่น (Flexibility)
2. การจัดการด้านระบบเทคโนโลยีสารสนเทศมุ่งเน้นความเป็นเลิศในศักยภาพของเทคโนโลยี โดยคำนึงถึงผู้รับบริการ บนพื้นฐานด้านการใช้งาน (Utilization) และความปลอดภัย (Safety) ของข้อมูล

9. นโยบายด้านการเงินและงบประมาณ

1. มุ่งระดมทรัพยากรการเงินจากแหล่งต่างๆ เพื่อสนับสนุนการดำเนินงานของคณะฯ
2. จัดสรรงบประมาณเพื่อให้การดำเนินงานของคณะฯ เป็นไปได้อย่างมีประสิทธิภาพ
3. ประเมินผลการใช้งบประมาณ เพื่อให้ทราบถึงประสิทธิผลของการดำเนินงาน
4. ตรวจสอบการเงินและงบประมาณอย่างเป็นระบบ เพื่อให้เกิดความโปร่งใสในการดำเนินงาน

10. นโยบายด้านงานประกันคุณภาพการศึกษาและพัฒนาองค์กร

1. ดำเนินงานประกันคุณภาพการศึกษาตามแนวทางของมหาวิทยาลัยนเรศวร เพื่อเป็นกลไกในการควบคุมการดำเนินงานต่างๆ ตามภารกิจของคณะฯ ให้เป็นไปอย่างมีประสิทธิภาพ โดยเฉพาะเพื่อให้ได้บัณฑิตที่พึงประสงค์ และเตรียมรับการตรวจสอบประเมินจากภายนอก
2. เสริมสร้างความรู้ ความเข้าใจเรื่องการประกันคุณภาพการศึกษาให้กับบุคลากรและนิสิต
3. ส่งเสริมและสนับสนุนการดำเนินงานประกันคุณภาพการศึกษา ทั้งบุคลากรและนิสิต เพื่อสร้างความมั่นใจในคุณภาพของการจัดการศึกษา
4. ส่งเสริมให้บุคลากรมีความรู้ในการจัดการความรู้ มีการแลกเปลี่ยนเรียนรู้ในหน่วยงาน และสามารถพัฒนางานประจำเป็นงานวิจัย

1.7 โครงสร้างการบริหาร

โครงการจัดตั้งคณะทันตแพทยศาสตร์ได้เปลี่ยนเป็นคณะทันตแพทยศาสตร์ โดยมติสภามหาวิทยาลัยนเรศวร เดือนสิงหาคม 2543 และคณะได้มีการปรับโครงสร้างการบริหารของคณะทันตแพทยศาสตร์ ดังแผนภูมิต่อไปนี้

โครงสร้างองค์กรคณะทันตแพทยศาสตร์ มหาวิทยาลัยนเรศวร

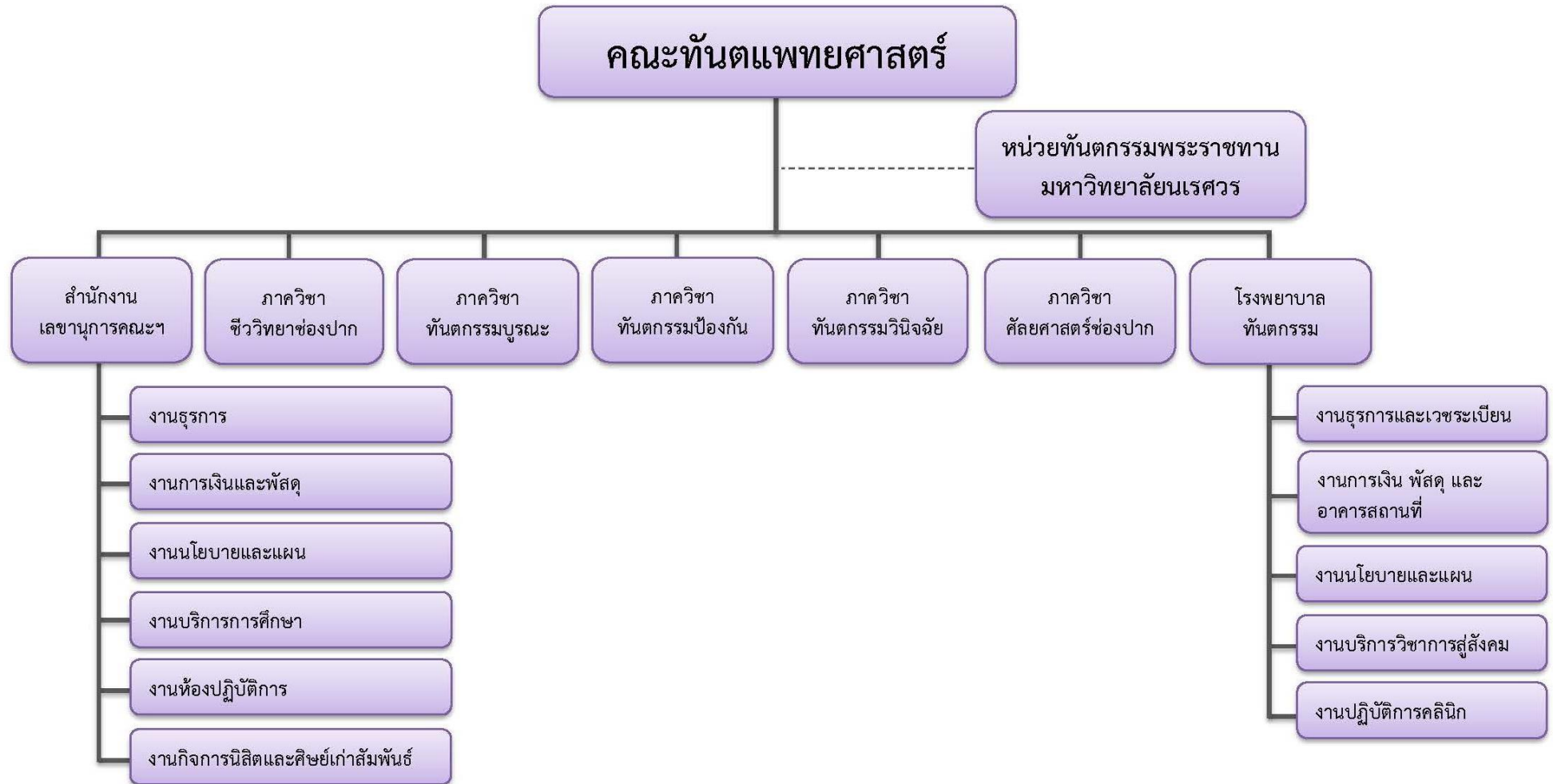

แผนภูมิโครงสร้างการบังคับบัญชาภายในคณะทันตแพทยศาสตร์

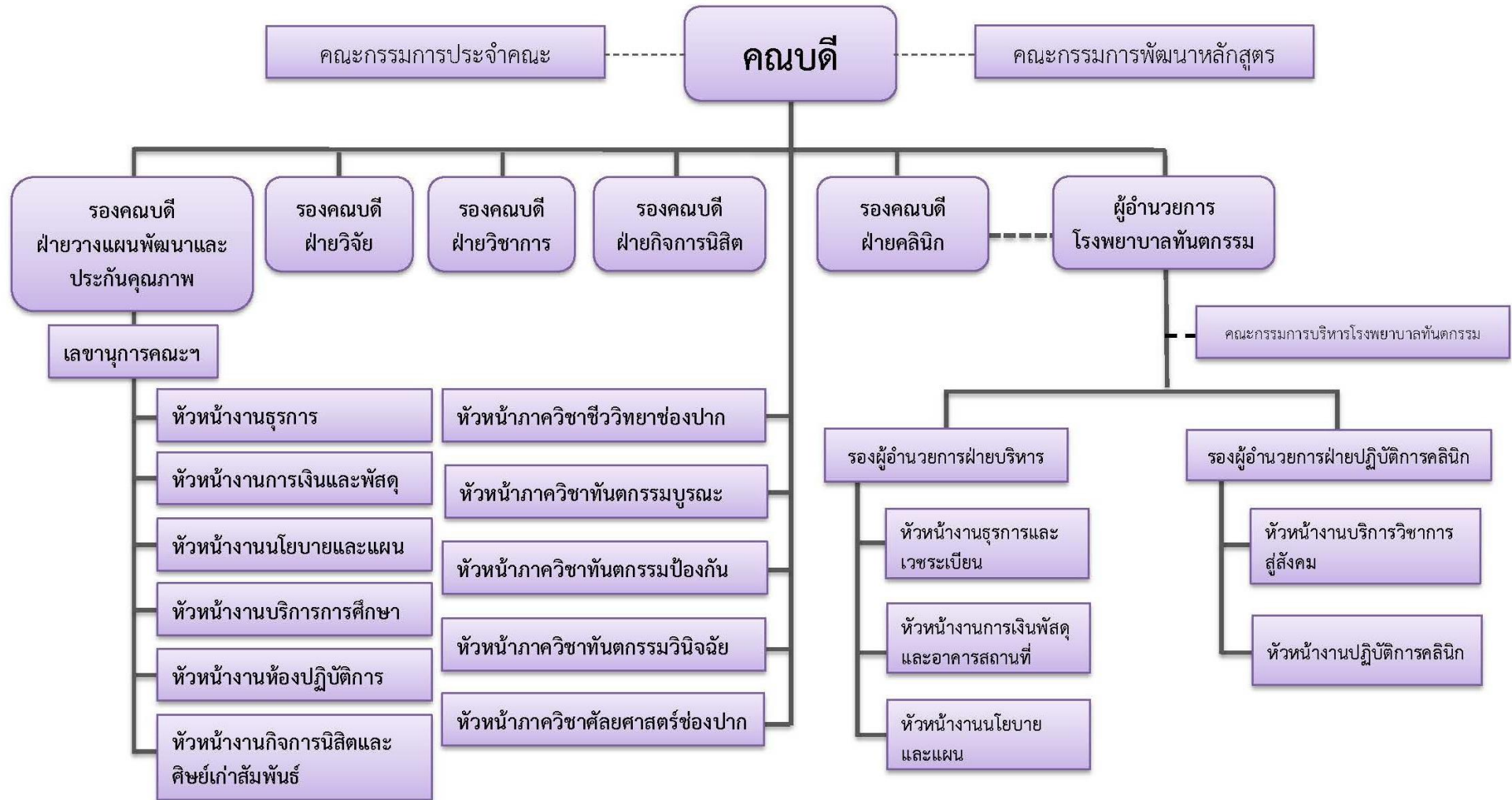

การแบ่งโครงสร้างภายในสำนักงานเลขานุการ คณะทันตแพทยศาสตร์



การแบ่งโครงสร้างภายในโรงพยาบาลทันตกรรม คณะทันตแพทยศาสตร์

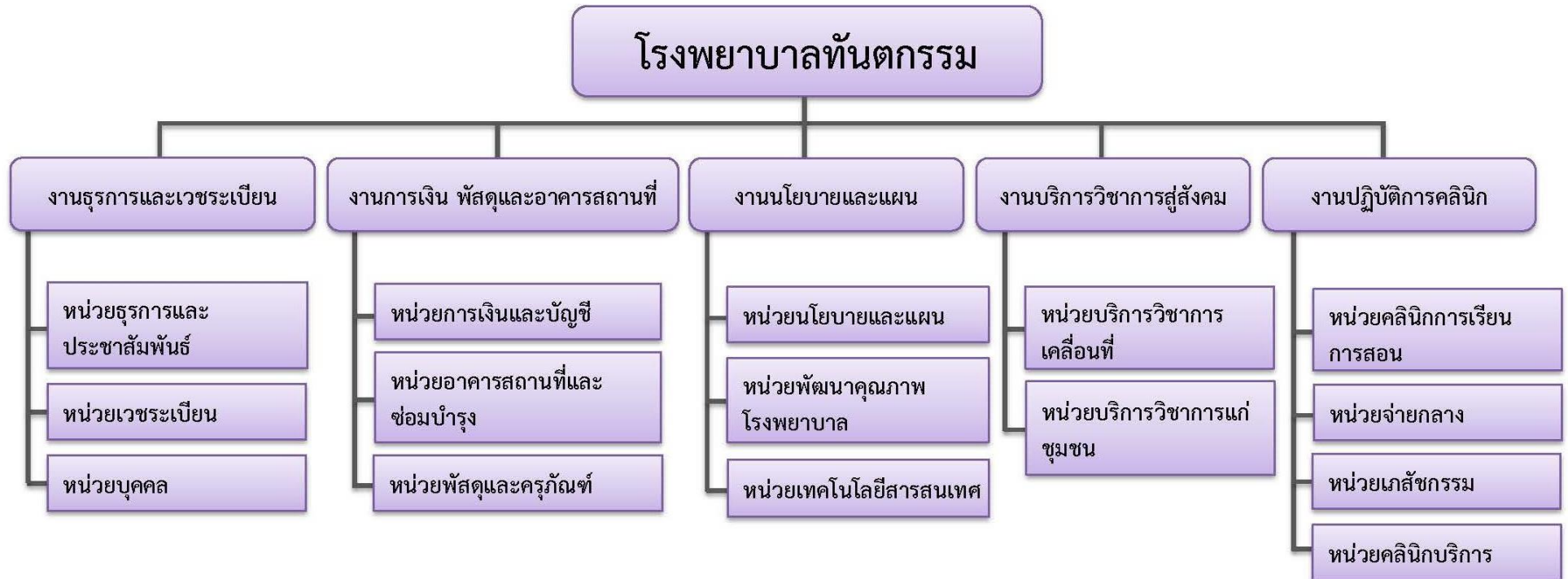

1.8 แผนยุทธศาสตร์คณะทันตแพทยศาสตร์

แผนยุทธศาสตร์การพัฒนาคณะทันตแพทยศาสตร์ กำหนดเป้าประสงค์ร่วม (Goal) คณะทันตแพทยศาสตร์ มหาวิทยาลัยนเรศวร ในระยะ 15 ปี ข้างหน้า ได้เป็น 10 ประเด็น ดังต่อไปนี้

1. ผลิตบัณฑิตที่มีคุณภาพ มีความรู้ด้านงานวิชาการและงานวิจัย
2. ผลิตบัณฑิตที่ยึดมั่นในคุณธรรม จริยธรรม และจรรยาบรรณวิชาชีพ
3. เป็นศูนย์กลางการประชาสัมพันธ์ข้อมูลข่าวสารและบริการวิชาการทางทันตกรรมในเขตภาคเหนือตอนล่าง
4. มีระบบสารสนเทศที่ทันสมัยต่อการบริหารงานทั้งคณะฯ และโรงพยาบาลทันตกรรม
5. เป็นผู้นำในการดูแลสุขภาพช่องปากแก่ประชาชนในเขตภาคเหนือตอนล่าง
6. มีการดำเนินงานที่มีประสิทธิภาพโดยใช้หลักธรรมาภิบาล
7. ผลงานวิจัยที่มีคุณภาพ ได้รับการเผยแพร่ และมีการนำไปใช้อย่างเป็นรูปธรรม
8. การบริหารจัดการด้านการวิจัยและมีการร่วมมือกับองค์กรภายนอกอย่างมีประสิทธิภาพ
9. มีหลักสูตรระดับบัณฑิตศึกษาที่ได้มาตรฐานและเป็นที่ยอมรับในระดับชาติ/นานาชาติ
10. เป็นองค์กรในการส่งเสริมและปฏิบัติในด้านทำนุบำรุงศิลปวัฒนธรรม

1.9 แผนพัฒนาวิชาการ

คณะทันตแพทยศาสตร์มีแผนงานการจัดการเรียนการสอน การวิจัย และการบริการวิชาการ โดยมุ่งเน้นการใช้เทคโนโลยี ระบบการค้นคว้าข้อมูลเพื่อสร้างองค์ความรู้ใหม่ในสาขาทันตแพทยศาสตร์และสาขาวิชาที่เกี่ยวข้อง เพื่อความเป็นเลิศทางวิชาการและความเข้าใจสภาพของการบริการ อันจะนำไปสู่การพัฒนาวิชาชีพ และระบบ การบริการทางทันตสาธารณสุขให้สามารถพัฒนาคุณภาพชีวิตและความเป็นอยู่ของประชาชนในจังหวัดภาคเหนือตอนล่าง ให้เท่าเทียมกับประชาชนในเมืองใหญ่ เป้าหมายการรับนิสิต และการผลิตบัณฑิตสาขาวิชาทันตแพทยศาสตร์ เพื่อเข้าศึกษาหลักสูตรต่างๆ ได้ กำหนดแผนการรับนิสิต เพื่อเป็นข้อมูลในการวางแผนการผลิตบัณฑิต ดังนี้

แผนการรับนิสิต คณะทันตแพทยศาสตร์ มหาวิทยาลัยนเรศวร

ลำดับ	ชื่อหลักสูตร/สาขาวิชา	แผนการรับนิสิต					รวม
		2561	2562	2563	2564	2565	
	ระดับประกาศนียบัตร						
1	หลักสูตรประกาศนียบัตรผู้ช่วยทันตแพทย์	20	20	20	20	20	100
	ระดับปริญญาตรี						
1	หลักสูตรทันตแพทยศาสตรบัณฑิต สาขาวิชาทันตแพทยศาสตร์ (ปกติ)	20	20	20	20	20	100
2	หลักสูตรทันตแพทยศาสตรบัณฑิต สาขาวิชาทันตแพทยศาสตร์(โครงการผลิตทันตแพทย์เพิ่ม)	30	30	30	30	30	150
	ระดับปริญญาโท						
1	หลักสูตรวิทยาศาสตรมหาบัณฑิต สาขาวิชาทันตแพทยศาสตร์						
	- กลุ่มวิชาทันตกรรมจัดฟัน	8	-	8	-	8	24
	- กลุ่มวิชาทันตกรรมหัตถการ	4	4	4	4	4	20

ลำดับ	ชื่อหลักสูตร/สาขาวิชา	แผนการรับนิสิต					
		2561	2562	2563	2564	2565	รวม
	- กลุ่มวิชาทันตกรรมประดิษฐ์	-	2	-	2	-	4
	- กลุ่มวิชาทันตกรรมสำหรับเด็ก	2	-	2	-	2	6
	- กลุ่มวิชาปริทันตวิทยา	-	2	-	2	-	4
	- กลุ่มวิชาวิทยาเอ็นโดดอนต์	3	-	3	-	3	9
	- กลุ่มวิชาทันตกรรมผู้สูงอายุ (รับเทอม 2)	5	5	5	5	5	25
	- กลุ่มวิชาวิทยาการวินิจฉัยโรคช่องปาก (รับเทอม 2)	3	3	3	3	3	15
	<u>ระดับปริญญาเอก</u>						
1	หลักสูตรปรัชญาดุษฎีบัณฑิต สาขาวิชาชีววิทยาช่องปาก (แบบ 2.1)	2	-	2	-	2	6
2	หลักสูตรปรัชญาดุษฎีบัณฑิต สาขาวิชาชีววิทยาช่องปาก (แบบ 2.2)	2	-	2	-	2	6
	รวมทั้งสิ้น	99	86	99	86	99	469

บทที่ 2

แผนปฏิบัติการ ประจำปีงบประมาณ 2561

สรุปโครงการตามแผนปฏิบัติการ ประจำปีงบประมาณ 2561 และวิเคราะห์ความสอดคล้องกับประเด็นยุทธศาสตร์และความเชื่อมโยงตามพันธกิจ

ลำดับ	รหัสโครงการ	ชื่อโครงการ/กิจกรรม	นโยบายแผนฯ 12		ยุทธศาสตร์คณะ		พันธกิจ					งบประมาณ			ผู้รับผิดชอบ	
			หลัก	รอง	หลัก	รอง	ผลิตบัณฑิต	การวิจัย	การบริการวิชาการ	การทำนุบำรุง	การบริหารจัดการ	แผ่นดิน	รายได้	รวม		
1	ทพ.0101/61	โครงการพัฒนางานฝ่ายบริหาร	5	4	10.1	10.2						✓	-	330,000	330,000	รองคณบดีฝ่ายวางแผนพัฒนา
2	ทพ.0102/61	โครงการประชาสัมพันธ์คณะทันตแพทยศาสตร์	5		3.3		✓		✓				90,000	-	90,000	รองคณบดีฝ่ายวางแผนพัฒนา
รหัส ทพ.01 ฝ่ายบริหาร รวมเป็นเงินทั้งสิ้น												90,000	330,000	420,000		
1	ทพ.0201/61	โครงการส่งเสริมวิชาการนิสิตทันตแพทย์	1		1.7		✓						-	-	-	รองคณบดีฝ่ายวิชาการ
2	ทพ.0202/61	โครงการส่งเสริมจิตอาสา	1		1.6	2.2	✓						100,000	100,000	200,000	รองคณบดีฝ่ายวิชาการ
3	ทพ.0203/61	โครงการอบรมพัฒนาบุคลากรสายวิชาการคณะทันตแพทยศาสตร์	1		9.2	3.2	✓						40,000	-	40,000	รองคณบดีฝ่ายวิชาการ
4	ทพ.0204/61	โครงการประชุมสัมมนาประเมินและพัฒนาหลักสูตร คณะทันตแพทยศาสตร์	1		1.1	1.1	✓						138,350	20,000	158,350	รองคณบดีฝ่ายวิชาการ
5	ทพ.0205/61	โครงการอบรมเพิ่ม/เสริมสร้างศักยภาพนิสิตทันตแพทย์เพื่อการสอบขึ้นทะเบียนใบประกอบวิชาชีพ	1		1.2		✓						63,000	15,000	78,000	รองคณบดีฝ่ายวิชาการ
6	ทพ.0206/61	โครงการจัดหาทรัพยากรสารสนเทศห้องอ่านหนังสือ	1		3.1		✓	✓	✓				930,000	-	930,000	คณะกรรมการห้องอ่านหนังสือ
7	ทพ.0207/61	โครงการอบรมเชิงปฏิบัติการ เรื่อง การใช้ห้องสมุดและการสืบค้นสารสนเทศ	1		1.4		✓	✓					1,800	500	2,300	ผ.ทพญ.ดร.รุ่งอรุณ เกียรติไกร
8	ทพ.0208/61	โครงการเย็บเล่มวารสาร	1		3.1		✓	✓					25,000	-	25,000	ผ.ทพญ.ดร.รุ่งอรุณ เกียรติไกร
รหัส ทพ.02 ฝ่ายวิชาการ รวมเป็นเงินทั้งสิ้น												1,298,150	135,500	1,433,650		
1	ทพ.0301/61	โครงการส่งเสริมคุณธรรม จริยธรรมและบุคลิกภาพ	1		2.1	10.1	✓				✓		-	69,000	69,000	รองคณบดีฝ่ายกิจการนิสิต
2	ทพ.0302/61	โครงการทำนุบำรุง ศิลปะและวัฒนธรรม	4	1	10.1	10.2	✓				✓		-	71,000	71,000	รองคณบดีฝ่ายกิจการนิสิต
3	ทพ.0303/61	โครงการส่งเสริมวิชาการนิสิต	1		1.8		✓						-	30,000	30,000	รองคณบดีฝ่ายกิจการนิสิต
4	ทพ.0304/61	โครงการบำเพ็ญประโยชน์และรักษาสถาปัตยกรรม	1		1.8	2.1	✓						-	86,000	86,000	รองคณบดีฝ่ายกิจการนิสิต
5	ทพ.0305/61	โครงการส่งเสริมสุขภาพ	1		10.1	10.2	✓						-	35,000	35,000	รองคณบดีฝ่ายกิจการนิสิต
6	ทพ.0306/61	โครงการส่งเสริมและพัฒนางานสโมสรนิสิต	1		1.8	2.1	✓						-	10,000	10,000	รองคณบดีฝ่ายกิจการนิสิต
7	ทพ.0307/61	โครงการส่งเสริมกิจกรรมนิสิต	1		1.8	2.1	✓						-	88,000	88,000	รองคณบดีฝ่ายกิจการนิสิต
8	ทพ.0308/61	โครงการประชุมวิชาการศิษย์เก่า	1		1.2		✓		✓				-	-	-	ชมรมศิษย์เก่าคณะทันตแพทยศาสตร์
รหัส ทพ.03 ฝ่ายกิจการนิสิตฯ รวมเป็นเงินทั้งสิ้น												-	389,000	389,000		
1	ทพ.0401/61	โครงการหน่วยทันตกรรมพระราชทาน มหาวิทยาลัยนเรศวร	3		5.1				✓				700,000	-	700,000	ศ.(พิเศษ) ทพญ.ดร.วิสาฯ ลีม่วงค์
2	ทพ.0402/61	โครงการอบรมพัฒนางานด้านมาตรฐานโรงพยาบาล 6	1	3	5.4		✓		✓		✓		236,200	8,000	244,200	ผู้อำนวยการโรงพยาบาลทันตกรรม
3	ทพ.0403/61	โครงการเผยแพร่วิชาการแก่สังคมและประชาสัมพันธ์ 4	3		3.3				✓		✓		19,500	44,600	64,100	รองผู้อำนวยการฝ่ายปฏิบัติการคลินิก
4	ทพ.0404/61	โครงการอบรมเชิงปฏิบัติการ เรื่อง การช่วยเหลือผู้ป่วยในภาวะเจ็บป่วยฉุกเฉิน	1	3	5.4		✓		✓				50,000	-	50,000	ทีมช่วยเหลือฉุกเฉิน โรงพยาบาลทันตกรรม

สรุปโครงการตามแผนปฏิบัติการ ประจำปีงบประมาณ 2561 และวิเคราะห์ความสอดคล้องกับประเด็นยุทธศาสตร์และความเชื่อมโยงตามพันธกิจ

ลำดับ	รหัสโครงการ	ชื่อโครงการ/กิจกรรม	นโยบายแผนฯ 12		ยุทธศาสตร์คณะ		พันธกิจ					งบประมาณ			ผู้รับผิดชอบ
			หลัก	รอง	หลัก	รอง	ผลิตบัณฑิต	การวิจัย	การบริการวิชาการ	กาช้ทำนุบำรุง	การบริหารจัดการ	แผ่นดิน	รายได้	รวม	
5	ทพ.0405/61	โครงการอบรมเชิงปฏิบัติการ เรื่อง การเชื่อมโยงในคณะทันตแพทยศาสตร์และโรงพยาบาลทันตกรรม 4	5		3.3						✓	28,350	15,000	43,350	ผู้อำนวยการโรงพยาบาลทันตกรรม
6	ทพ.0406/61	โครงการอบรมวิชาการแก่บุคลากรสายสนับสนุน เรื่อง การพัฒนาสมรรถนะของบุคลากรสายสนับสนุน 4	5		5.4						✓	19,400	1,000	20,400	ผู้อำนวยการโรงพยาบาลทันตกรรม
7	ทพ.0407/61	โครงการสัมมนาเชิงปฏิบัติการ เรื่อง การพัฒนาทักษะการทำงานและการแลกเปลี่ยนเรียนรู้ระหว่างคลินิก สำหรับผู้ปฏิบัติงานทันตกรรม 4	5	3	5.4			✓			✓	7,000	-	7,000	ผู้อำนวยการโรงพยาบาลทันตกรรม
8	ทพ.0408/61	โครงการอบรมพัฒนาความรู้และทักษะการทำงานของผู้ปฏิบัติงานทันตกรรมและเจ้าหน้าที่ผู้ปฏิบัติงาน คณะทันตแพทยศาสตร์ มหาวิทยาลัยนครสวรรค์	5		5.4						✓	-	9,800	9,800	หัวหน้าและรองหัวหน้าคลินิกบริการในเวลาและนอกเวลาราชการ
9	ทพ.0409/61	โครงการเตรียมความพร้อมนิสิตในบทบาทและการให้บริการในโรงพยาบาลทันตกรรม 4	1	3	1.2		✓		✓			1,200	-	1,200	ผู้อำนวยการโรงพยาบาลทันตกรรม
10	ทพ.0410/61	โครงการสนับสนุนการรับบริการทางทันตกรรมในผู้สูงอายุ	3	1	3.3		✓		✓		✓	63,600	-	63,600	ผู้อำนวยการโรงพยาบาลทันตกรรม
11	ทพ.0411/61	โครงการสัมมนาเชิงปฏิบัติการ เรื่อง การส่งเสริมสุขภาพบุคลากรในโรงพยาบาล 2	5	3	5.4		✓		✓		✓	9,800	-	9,800	ผู้อำนวยการโรงพยาบาลทันตกรรม
12	ทพ.0412/61	โครงการสนับสนุนแนวทางการดำเนินงานอาชีวอนามัยในโรงพยาบาลทันตกรรม	5		5.4						✓	22,200	98,000	120,200	ผู้อำนวยการโรงพยาบาลทันตกรรม
รหัส ทพ.04 โรงพยาบาลทันตกรรม รวมเป็นเงินทั้งสิ้น											1,157,250	176,400	1,333,650		
1	ทพ.0501/61	โครงการติดตามประเมินผลการปรับปรุงอาคารบริหาร และอาคารปฏิบัติการ	5		6.1						✓	-	-	-	คณบดี
รหัส ทพ.05 สำนักงานคณบดี รวมเป็นเงินทั้งสิ้น											-	-	-		
1	ทพ.0601/61	โครงการอบรมการพัฒนางานด้านนโยบายและแผนงานคณะ 11	5		6.1						✓	25,200	-	25,200	รองคณบดีฝ่ายวางแผนพัฒนา
2	ทพ.0602/61	โครงการประกันคุณภาพการศึกษาภายใน (รอบ 18)	5		6.1						✓	9,600	53,000	62,600	รองคณบดีฝ่ายวางแผนพัฒนา
3	ทพ.0603/61	โครงการสัมมนาเชิงปฏิบัติการเรื่อง "พัฒนาองค์กรไปสู่การเป็นองค์กรแห่งการเรียนรู้"	1	2	9.2	8.2	✓	✓				9,600	-	9,600	รองคณบดีฝ่ายวางแผนพัฒนา
4	ทพ.0604/61	โครงการอบรมเชิงปฏิบัติการ เรื่อง การพัฒนา 5 ส (Big Cleaning Day)	5		6.1						✓	-	14,400	14,400	รองคณบดีฝ่ายวางแผนพัฒนา
5	ทพ.0605/61	โครงการพัฒนาระบบสารสนเทศและฐานข้อมูลเพื่อการตัดสินใจและพัฒนาความรู้ด้านคอมพิวเตอร์	5		4.1	4.2					✓	9,000	-	9,000	ประธานคณะกรรมการระบบสารสนเทศ
รหัส ทพ.06 ฝ่ายวางแผนพัฒนาและประกันคุณภาพการศึกษา รวมเป็นเงินทั้งสิ้น											53,400	67,400	120,800		
1	ทพ.0701/61	โครงการสัมมนาวิชาการการสร้างใจวิทยวิจัยและการวิจัยด้านผู้สูงอายุ	2		7.2			✓				28,100	3,000	31,100	รองคณบดีฝ่ายวิจัย
2	ทพ.0702/61	โครงการอบรมเชิงปฏิบัติการเพื่อเพิ่มศักยภาพด้านการวิจัย	2		8.2			✓				16,200	2,000	18,200	รองคณบดีฝ่ายวิจัย
3	ทพ.0703/61	โครงการเผยแพร่ความรู้ด้านมาตรฐานความปลอดภัยห้องปฏิบัติการวิจัย คณะทันตแพทยศาสตร์	2		7.1		✓	✓				900	-	900	รองคณบดีฝ่ายวิจัย
4	ทพ.0704/61	โครงการอบรมเชิงปฏิบัติการ เรื่อง การนำสถิติไปใช้ในงานวิจัย (ไม่มีค่าใช้จ่าย)	2		8.2			✓				-	-	-	รองคณบดีฝ่ายวิจัย

สรุปโครงการตามแผนปฏิบัติการ ประจำปีงบประมาณ 2561 และวิเคราะห์ความสอดคล้องกับประเด็นยุทธศาสตร์และความเชื่อมโยงตามพันธกิจ

ลำดับ	รหัสโครงการ	ชื่อโครงการ/กิจกรรม	นโยบายแผนฯ 12		ยุทธศาสตร์คณะ		พันธกิจ					งบประมาณ			ผู้รับผิดชอบ	
			หลัก	รอง	หลัก	รอง	ผลิตบัณฑิต	การวิจัย	การบริการวิชาการ	การทํานุบำรุง	การบริหารจัดการ	แผ่นดิน	รายได้	รวม		
5	ทพ.0705/61	โครงการฝึกอบรมเชิงปฏิบัติการ เรื่อง แนวทางการขอรับรองจริยธรรมการวิจัยในมนุษย์	2		8.2			✓					1,800	1,000	2,800	รองคณบดีฝ่ายวิจัย
6	ทพ.0706/61	โครงการประชุมวิชาการนทรศการนเรศวรวิจัย คณะทันตแพทยศาสตร์	2		8.3			✓					3,000	-	3,000	รองคณบดีฝ่ายวิจัย
รหัส ทพ.07 ฝ่ายวิจัย รวมเป็นเงินทั้งสิ้น												50,000	6,000	56,000		
1	ทพ.0801/61	โครงการสัมมนาเชิงวิชาการ "โครงการงานวิจัยของนิสิตทันตแพทย์ ชั้นปีที่ 4"	1	2	1.2	7.1	✓	✓					-	-	-	อ.ดร.จันทรีทิภา จบศรี
2	ทพ.0802/61	โครงการสัมมนาเชิงวิชาการ "ผลงานวิจัยของนิสิตทันตแพทย์ ชั้นปีที่ 5"	1	2	1.2	7.2	✓	✓					-	-	-	อ.ทพ.ดร.ราเชนทร์ โชติประกายเกียรติ
3	ทพ.0803/61	โครงการสัมมนาเชิงวิชาการ "ผลงานวิจัยของนิสิตทันตแพทย์ ชั้นปีที่ 6"	1	2	1.7	7.1	✓	✓					-	-	-	อ.ทพญ.ดร.สุวิมล เจตนาเชี่ยวชาญกิจ
4	ทพ.0804/61	โครงการพัฒนาทักษะทางการดำเนินงานวิจัยของนิสิตระดับปริญญาเอก	1		1.2	1.6	✓						80,000	-	80,000	อ.ทพญ.ดร.ธนาภี ประสิทธิ์ศักดิ์
รหัส ทพ.08 ภาควิชาชีววิทยาช่องปาก รวมเป็นเงินทั้งสิ้น												80,000	-	80,000		
1	ทพ.0901/61	โครงการประชุมเชิงวิชาการเพื่อพัฒนาวิชาการภาควิชาทันตกรรมบูรณะ	1	3	1.2	3.1	✓		✓				165,000	-	165,000	คณาจารย์ภาควิชาทันตกรรมบูรณะ
2	ทพ.0902/61	โครงการสัมมนาเชิงปฏิบัติการภาควิชาทันตกรรมบูรณะ	1		1.2		✓						10,000	-	10,000	คณาจารย์ภาควิชาทันตกรรมบูรณะ
3	ทพ.0903/61	โครงการอบรมเชิงปฏิบัติการ เรื่อง การฝึกปฏิบัติการพิมพ์ปากเพื่อสร้างแบบจำลองเพื่อการรักษา กิจกรรมเพิ่มพูนทักษะทางทันตกรรมประดิษฐ์ สำหรับนิสิตชั้นปีที่ 4	1		1.2		✓						15,000	-	15,000	คณาจารย์ภาควิชาทันตกรรมบูรณะ
4	ทพ.0904/61	โครงการอบรมเชิงปฏิบัติการ เรื่อง การฝึกปฏิบัติการบูรณะฟันที่ได้รับการรักษาคลองรากฟันด้วยเดือยฟันสำเร็จรูป กิจกรรมเพิ่มพูนทักษะทางทันตกรรมประดิษฐ์ สำหรับนิสิตชั้นปีที่ 6	1		1.2		✓						25,000	-	25,000	คณาจารย์ภาควิชาทันตกรรมบูรณะ
รหัส ทพ.09 ภาควิชาทันตกรรมบูรณะ รวมเป็นเงินทั้งสิ้น												215,000	-	215,000		
1	ทพ.1001/61	โครงการฝึกอบรมทันตแพทย์ประจำบ้าน เพื่อวุฒิบัตร/อนุมัติบัตรแสดงความชำนาญในการประกอบวิชาชีพทันตกรรม สาขาทันตกรรมจัดฟันปีการศึกษา 2560	1	3	1.1	3.1	✓		✓				-	-	-	อ.ทพญ.จิฬารรณ ตันตลาภักษ์
2	ทพ.1002/61	โครงการสัจจรเพื่อคุณภาพชีวิตที่ดีขึ้นสำหรับผู้ป่วยปากแหว่งเพดานโหว่ (Mobile project for a better quality of life among patients with cleft lip and palate)	1	3	1.7	3.2	✓	✓	✓				43,200	8,640	51,840	อ.ทพญ.จิฬารรณ ตันตลาภักษ์
3	ทพ.1003/61	โครงการสัมมนาเชิงวิชาการ เรื่อง Interceptive orthodontics for general practitioner	1	3	1.6	5.3	✓		✓				15,000	20,000	35,000	อ.ทพญ.ณดี สกุลรัชตะ
4	ทพ.1004/61	โครงการฝึกปฏิบัติงานและแลกเปลี่ยนเรียนรู้การทำงานเสริมสุขภาพในชุมชนสำหรับนิสิตทันตแพทย์ชั้นปีที่ 5 ปีการศึกษา 2561	1		1.1	1.2	✓						88,200	4,960	93,160	อ.ทพญ.ดร.ธนิศา โพธิ์ดี
5	ทพ.1005/61	โครงการเพิ่มพูนความรู้และทักษะการรักษาด้วยรากฟันเทียมแก่ผู้ป่วยทั่วไปและผู้สูงอายุ	1	3	1.6	1.7	✓		✓				5,000	5,000	10,000	ผ.ศ.ทพญ.ดร.สกลใส วิโรจนศักดิ์
รหัส ทพ.10 ภาควิชาทันตกรรมป้องกัน รวมเป็นเงินทั้งสิ้น												151,400	38,600	190,000		

สรุปโครงการตามแผนปฏิบัติการ ประจำปีงบประมาณ 2561 และวิเคราะห์ความสอดคล้องกับประเด็นยุทธศาสตร์และความเชื่อมโยงตามพันธกิจ

ลำดับ	รหัสโครงการ	ชื่อโครงการ/กิจกรรม	นโยบายแผนฯ 12		ยุทธศาสตร์คณะ		พันธกิจ					งบประมาณ			ผู้รับผิดชอบ	
			หลัก	รอง	หลัก	รอง	ผลิตบัณฑิต	การวิจัย	การบริการวิชาการ	การทำนุบำรุง	การบริหารจัดการ	แผ่นดิน	รายได้	รวม		
1	ทพ.1101/61	โครงการฝึกปฏิบัติงานของนิสิตทันตแพทย์คู่สัญญา	1		1.1	1.2	✓						1,100,000	-	1,100,000	ผศ.ทพ.ไพโรจน์ ศรีอรุณ
2	ทพ.1102/61	โครงการศึกษาทางด้านสัตวศาสตร์ช่องปากและแมกซิลโลเฟเชียล	1		1.3		✓						30,000	15,000	45,000	อ.ทพ.พิชิต งามวรรณกุล
รหัส ทพ.11 ภาควิชาสัตวศาสตร์ช่องปาก รวมเป็นเงินทั้งสิ้น												1,130,000	15,000	1,145,000		
1	ทพ.1201/61	โครงการอบรมและฝึกทักษะการเตรียมและย้อมชิ้นเนื้อเพื่อเพิ่มประสิทธิภาพการวินิจฉัยโรคทางจุลพยาธิวิทยา	1		1.6		✓						16,500	-	16,500	อ.ทพ.ดร.ชายแดน อินต๊ะป่า
2	ทพ.1202/61	โครงการอบรมทันตกรรมทางไกลเพื่อการวินิจฉัยและการรักษา	1		1.6		✓						1,500	-	1,500	ผศ.ทพญ.อนงค์นาถุ์ ถักตีสมรงค์
รหัส ทพ.12 ภาควิชาทันตกรรมวินิจฉัย รวมเป็นเงินทั้งสิ้น												18,000	-	18,000		
รวมงบประมาณโครงการแผนปฏิบัติการ 2561												4,243,200	1,157,900	5,401,100		

โครงการ ทพ.01

ฝ่ายบริหาร

โครงการตามแผนปฏิบัติการประจำปีงบประมาณ 2561 มหาวิทยาลัยนเรศวร

หน่วยงาน คณะทันตแพทยศาสตร์

1. รหัสโครงการ ทพ.0101/61

ชื่อโครงการ โครงการพัฒนางานฝ่ายบริหาร

- 1.1 โครงการย่อยที่ 1 กิจกรรมทำบุญตักบาตรเนื่องในวันขึ้นปีใหม่ ปีพุทธศักราช 2561
- 1.2 โครงการย่อยที่ 2 กิจกรรมวันสถาปนาครบรอบ 21 ปี คณะทันตแพทยศาสตร์
- 1.3 โครงการย่อยที่ 3 กิจกรรมสวัสดิการเพื่อบุคลากร (ตรวจสุขภาพ)
- 1.4 โครงการย่อยที่ 4 กิจกรรมแลกเปลี่ยนเรียนรู้ผู้บริหารพบปะบุคลากรคณะฯ
- 1.5 โครงการย่อยที่ 5 กิจกรรมปรับปรุงภูมิทัศน์และสิ่งแวดล้อมบริเวณคณะทันตแพทยศาสตร์ และโรงพยาบาลทันตกรรม
- 1.6 โครงการย่อยที่ 6 กิจกรรมส่งเสริมให้บุคลากรใช้ทรัพยากรให้คุ้มค่า

2. ความสอดคล้องกับพันธกิจ

- | | |
|---|--|
| <input type="checkbox"/> การผลิตบัณฑิต | <input type="checkbox"/> การวิจัย |
| <input type="checkbox"/> การบริการวิชาการแก่สังคม | <input checked="" type="checkbox"/> การทำนุบำรุงศิลปวัฒนธรรม |
| <input checked="" type="checkbox"/> การบริหารจัดการ | |

3. ความสอดคล้องกับแผนพัฒนาการศึกษามหาวิทยาลัยนเรศวร ฉบับที่ 12 (พ.ศ.2560-2564)

3.1 นโยบายมหาวิทยาลัย

- | | |
|---|--|
| <input type="checkbox"/> นโยบายที่ 1 จัดการศึกษาอย่างมีคุณภาพ
แผนกลยุทธ์ด้านการผลิตบัณฑิต กลยุทธ์ที่..... | |
| <input type="checkbox"/> นโยบายที่ 2 ส่งเสริม สนับสนุน การวิจัยของมหาวิทยาลัย
แผนกลยุทธ์ด้านการวิจัย กลยุทธ์ที่..... | |
| <input type="checkbox"/> นโยบายที่ 3 ส่งเสริมการให้บริการทางวิชาการแก่สังคมให้กว้างขวางและทั่วถึง
แผนกลยุทธ์ด้านการบริการวิชาการ กลยุทธ์ที่.....
แผนกลยุทธ์ด้านการบริการสุขภาพ กลยุทธ์ที่ | |
| <input checked="" type="checkbox"/> นโยบายที่ 4 ส่งเสริมการดำเนินงานด้านทำนุบำรุงศิลปะและวัฒนธรรม ให้กว้างขวาง แพร่หลาย และยั่งยืน
แผนกลยุทธ์ด้านทำนุบำรุงศิลปะและวัฒนธรรม กลยุทธ์ที่....2..... | |
| <input checked="" type="checkbox"/> นโยบายที่ 5 ปรับปรุงโครงสร้างองค์กรและปรับปรุงระบบการบริหารจัดการมหาวิทยาลัย ให้มีประสิทธิภาพ
แผนกลยุทธ์ด้านบริหารจัดการ กลยุทธ์ที่....2, 5..... | |
| <input type="checkbox"/> นโยบายที่ 6 เร่งรัดดำเนินการด้านการบริหารสินทรัพย์ของมหาวิทยาลัยให้เหมาะสมกับสถานการณ์ เพื่อสร้าง
ขีดความสามารถในการแข่งขันในระดับประเทศและนานาชาติ
แผนกลยุทธ์ด้านการจัดการทรัพย์สิน กลยุทธ์ที่..... | |

3.2 ประเด็นยุทธศาสตร์ของคณะ/หน่วยงาน

- | | | |
|---|-----------------|---------------------------|
| <input checked="" type="checkbox"/> ประเด็นยุทธศาสตร์ที่ 10 | กลยุทธ์ที่ 1, 2 | มาตรการที่ 10.1.2, 10.2.3 |
|---|-----------------|---------------------------|

4. ผู้รับผิดชอบ

4.1 หน่วยงานที่รับผิดชอบ	สำนักงานเลขาธิการคณะฯ	
4.2 ผู้รับผิดชอบ	รองคณบดีฝ่ายวางแผนพัฒนา และประกันคุณภาพการศึกษา	โทร 6061-63
4.3 ผู้ประสานงาน	นางเพ็ญภา หมีเทศ	โทร 6063
4.4 ผู้รายงานผล	นางเพ็ญภา หมีเทศ	โทร 6063

5. หลักการและเหตุผล

คณะทันตแพทยศาสตร์ ได้ก่อตั้งมาจนถึงปัจจุบัน โดยในปีพุทธศักราช 2561 นี้ คณะฯ มีอายุครบรอบ 21 ปี คณะผู้บริหารได้เล็งเห็นความสำคัญในวาระโอกาสดังกล่าว จึงเห็นสมควรให้จัดโครงการฉลองครบรอบ 21 ปี ของคณะฯ เพื่อเป็นแนวปฏิบัติต่อไปในทุกๆ ปี และเนื่องในวาระขึ้นปีใหม่คณะฯ ได้จัดกิจกรรมทำบุญตักบาตรและเพื่อเป็นการสืบทอดวัฒนธรรมที่ได้ดำเนินการมาอย่างต่อเนื่องเป็นประจำทุกปี การดำเนินการตามภารกิจหลักของคณะทันตแพทยศาสตร์ ซึ่งประกอบด้วย การผลิตบัณฑิต งานวิจัย งานบริการวิชาการสู่สังคม และการทำนุบำรุงศิลปวัฒนธรรม ซึ่งต้องอาศัยบุคลากรที่มีความพร้อมในทุกๆ ด้าน โดยเฉพาะความพร้อมทางด้านสุขภาพกาย และสุขภาพใจที่ต้องมีความความแข็งแรง เพื่อเป็นพลังในการสนับสนุนและผลักดันให้ภารกิจหลักของคณะฯ เพื่อให้บรรลุตามเป้าหมายที่ได้กำหนดไว้ รวมทั้งยังเป็นการส่งเสริมป้องกันสุขภาพตามนโยบายของรัฐบาล คณะฯ จึงจัดให้มีการตรวจสุขภาพประจำปี เพื่อเป็นสวัสดิการสำหรับบุคลากร เป็นขวัญกำลังใจเพื่อให้เกิดแรงจูงใจในการทำงานให้แก่บุคลากร อีกทั้งมีการจัดกิจกรรมการแลกเปลี่ยนเรียนรู้ผู้บริหารพบปะบุคลากร เพื่อให้บุคลากรได้มีการแลกเปลี่ยนเรียนรู้ระบบการทำงานของแต่ละฝ่าย เพื่อเป็นประโยชน์ในการปฏิบัติงาน และบุคลากรในคณะฯ ได้รับข่าวสารที่เป็นประโยชน์ต่อการปฏิบัติงาน และทางคณะฯ ยังได้จัดให้มีการปรับภูมิทัศน์บริเวณโดยรอบคณะฯ และโรงพยาบาลทันตกรรม โดยการปลูกต้นไม้ จัดสวนหย่อม เพื่อสร้างความร่มรื่น บริเวณรอบๆ คณะทันตแพทยศาสตร์และโรงพยาบาลทันตกรรม ทั้งนี้ คณะฯ ยังมีการรณรงค์และประชาสัมพันธ์ให้บุคลากรใช้ทรัพยากรอย่างประหยัด คุ่มค่า และเกิดประโยชน์สูงสุดในการใช้งาน

6. วัตถุประสงค์

- 6.1 เพื่อเป็นการพัฒนาสมรรถภาพการบริหารงานฝ่ายบริหารให้มีประสิทธิภาพมากยิ่งขึ้น
- 6.2 เพื่อเฉลิมฉลองเนื่องในโอกาสที่คณะฯ มีอายุครบ 21 ปี
- 6.3 เพื่อเป็นการทำนุบำรุงศิลปวัฒนธรรม
- 6.4 เพื่อเป็นการส่งเสริมสุขภาพแก่บุคลากรคณะฯ ให้มีสุขภาพร่างกายแข็งแรง
- 6.5 เพื่อเป็นการแลกเปลี่ยนเรียนรู้ในการปฏิบัติงาน
- 6.6 เพื่อสร้างสิ่งแวดล้อมในการทำงาน
- 6.7 เพื่อให้เกิดการใช้ทรัพยากรอย่างประหยัด คุ่มค่า และเกิดประโยชน์สูงสุด

7. เป้าหมายของโครงการ

7.1. เป้าหมายการดำเนินงาน

โครงการย่อยที่ 1 กิจกรรมทำบุญตักบาตรเนื่องในวันขึ้นปีใหม่ ปีพุทธศักราช 2561

เป้าหมาย	จำนวน	หน่วยนับ
นิสิต	40	คน
อาจารย์/บุคลากร	120	คน
จำนวนผู้เข้าร่วมโครงการจำนวนทั้งสิ้น	160	คน

โครงการย่อยที่ 2 กิจกรรมวันสถาปนาครบรอบ 21 ปี คณะทันตแพทยศาสตร์

เป้าหมาย	จำนวน	หน่วยนับ
นิสิต	40	คน
อาจารย์/บุคลากร	120	คน
จำนวนผู้เข้าร่วมโครงการจำนวนทั้งสิ้น	160	คน

โครงการย่อยที่ 3 กิจกรรมสวัสดิการเพื่อบุคลากร (ตรวจสุขภาพ)

เป้าหมาย	จำนวน	หน่วยนับ
อาจารย์/บุคลากร	200	คน
จำนวนผู้เข้าร่วมโครงการจำนวนทั้งสิ้น	200	คน

โครงการย่อยที่ 4 กิจกรรมแลกเปลี่ยนเรียนรู้ผู้บริหารพบปะบุคลากรคณะ

เป้าหมาย	จำนวน	หน่วยนับ
อาจารย์/บุคลากร	200	คน
จำนวนผู้เข้าร่วมโครงการจำนวนทั้งสิ้น	200	คน

โครงการย่อยที่ 5 กิจกรรมปรับภูมิทัศน์บริเวณคณะทันตแพทยศาสตร์และโรงพยาบาลทันตกรรม

เป้าหมาย	จำนวน	หน่วยนับ
จำนวนผู้เข้าร่วมโครงการจำนวนทั้งสิ้น	-	คน

โครงการย่อยที่ 6 กิจกรรมส่งเสริมให้บุคลากรใช้ทรัพยากรให้คุ้มค่า

เป้าหมาย	จำนวน	หน่วยนับ
อาจารย์/บุคลากร	150	คน
จำนวนผู้เข้าร่วมโครงการจำนวนทั้งสิ้น	150	คน

7.2. กิจกรรม/เนื้อหาที่จะดำเนินการ

- บรรยาย/ฝึกอบรม/สัมมนา/ประชุม/ปาฐกถา
- ศึกษาดูงาน/ทัศนศึกษา
- ประชาสัมพันธ์/แนะนำ
- แลกเปลี่ยนเรียนรู้
- ตรวจสุขภาพ
- ประกันคุณภาพ/ประเมินคุณภาพ/ควบคุมภายใน
- อื่นๆ (ระบุ).....

8. งบประมาณดำเนินการ

โครงการย่อยที่ 1 กิจกรรมทำบุญตักบาตรเนื่องในวันขึ้นปีใหม่ ปีพุทธศักราช 2561

- แผ่นดิน - บาท
- รายได้ 15,000 บาท

แหล่งงบประมาณ : งบประมาณรายได้ ประจำปีงบประมาณ 2561

รายละเอียดค่าใช้จ่าย (จำแนกหมวดค่าใช้จ่ายเป็นไปตามระเบียบทางราชการ)

ลำดับ	รายการ	แผ่นดิน (บาท)	รายได้ (บาท)
1.	ค่าปัจจัยถวายพระ (500x10)	-	5,000
2.	ค่าเครื่องไทยธรรม (300x10)	-	3,000
3.	ค่าตอบแทนผู้นำทางศาสนา	-	200
4.	ค่าเครื่องบูชา	-	3,000
5.	ค่าดอกไม้สำหรับงานพิธีการ	-	1,000
6.	ค่าวัสดุงานบ้านงานครัว	-	2,800
รวม		-	15,000

โครงการย่อยที่ 2 กิจกรรมวันสถาปนาครบรอบ 21 ปี คณะทันตแพทยศาสตร์

- แผ่นดิน - บาท
- รายได้ 15,000 บาท

แหล่งงบประมาณ : งบประมาณรายได้ ประจำปีงบประมาณ 2561

รายละเอียดค่าใช้จ่าย (จำแนกหมวดค่าใช้จ่ายเป็นไปตามระเบียบทางราชการ)

ลำดับ	รายการ	แผ่นดิน (บาท)	รายได้ (บาท)
1.	ค่าปัจจัยถวายพระ (500x10)	-	5,000
2.	ค่าเครื่องไทยธรรม (300x10)	-	3,000
3.	ค่าตอบแทนผู้นำทางศาสนา	-	200
4.	ค่าเครื่องบูชา	-	3,000
5.	ค่าดอกไม้สำหรับงานพิธีการ	-	1,000
6.	ค่าวัสดุงานบ้านงานครัว	-	2,800
รวม		-	15,000

โครงการย่อยที่ 3 กิจกรรมสวัสดิการเพื่อบุคลากร (ตรวจสุขภาพ)

- แผ่นดิน - บาท
- รายได้ 200,000 บาท

แหล่งงบประมาณ : งบประมาณรายได้ ประจำปีงบประมาณ 2561

รายละเอียดค่าใช้จ่าย (จำแนกหมวดค่าใช้จ่ายเป็นไปตามระเบียบทางราชการ)

ลำดับ	รายการ	แผ่นดิน (บาท)	รายได้ (บาท)
1.	ค่าตรวจสุขภาพบุคลากร จำนวน 200 คนๆ ละ 1,000 บาท	-	200,000
รวม		-	200,000

โครงการย่อยที่ 4 กิจกรรมแลกเปลี่ยนเรียนรู้ผู้บริหารพบปะบุคลากรคณะ

- ไม่มีค่าใช้จ่ายในการดำเนินกิจกรรม -

โครงการย่อยที่ 5 กิจกรรมปรับปรุงภูมิทัศน์และสิ่งแวดล้อมบริเวณคณะทันตแพทยศาสตร์และโรงพยาบาล

ทันตกรรม

แผ่นดิน - บาท

รายได้ 100,000 บาท

แหล่งงบประมาณ : งบประมาณรายได้ ประจำปีงบประมาณ พ.ศ. 2561

รายละเอียดค่าใช้จ่าย (จำแนกหมวดค่าใช้จ่ายเป็นไปตามระเบียบทางราชการ)

ลำดับ	รายการ	แผ่นดิน (บาท)	รายได้ (บาท)
1.	ค่าต้นไม้ (ไม้ดอก/ไม้ประดับ)	-	50,000
2.	ค่าบริการจัดสวนหย่อม	-	20,000
3.	ค่าปุ๋ยและอุปกรณ์จัดสวนและตกแต่งสวนหย่อม	-	30,000
รวม		-	100,000

โครงการย่อยที่ 6 กิจกรรมส่งเสริมให้บุคลากรใช้ทรัพยากรให้คุ้มค่า

- ไม่มีค่าใช้จ่ายในการดำเนินกิจกรรม -

9. วัน เวลา และสถานที่ในการดำเนินการ

โครงการย่อยที่ 1 กิจกรรมทำบุญตักบาตรเนื่องในวันขึ้นปีใหม่ ปีพุทธศักราช 2561

- 1) วัน เวลา ในการจัดกิจกรรม เดือนมกราคม 2561
- 2) สถานที่จัดกิจกรรม คณะทันตแพทยศาสตร์ มหาวิทยาลัยนเรศวร

โครงการย่อยที่ 2 กิจกรรมวันสถาปนาครบรอบ 21 ปี คณะทันตแพทยศาสตร์

- 1) วัน เวลา ในการจัดกิจกรรม วันพฤหัสบดีที่ 22 กุมภาพันธ์ 2561
- 2) สถานที่จัดกิจกรรม คณะทันตแพทยศาสตร์ มหาวิทยาลัยนเรศวร

โครงการย่อยที่ 3 กิจกรรมสวัสดิการเพื่อบุคลากร (ตรวจสุขภาพ)

- 1) วัน เวลา ในการจัดกิจกรรม ช่วงเดือนสิงหาคม 2561
- 2) สถานที่จัดกิจกรรม โรงพยาบาลมหาวิทยาลัยนเรศวร

โครงการย่อยที่ 4 กิจกรรมแลกเปลี่ยนเรียนรู้ผู้บริหารพบปะบุคลากรคณะ

- 1) วัน เวลา ในการจัดกิจกรรม ช่วงเดือนเมษายน-เดือนพฤษภาคม 2561
- 2) สถานที่จัดกิจกรรม คณะทันตแพทยศาสตร์ มหาวิทยาลัยนเรศวร

โครงการย่อยที่ 5 กิจกรรมปรับปรุงภูมิทัศน์และสิ่งแวดล้อมบริเวณคณะทันตแพทยศาสตร์และโรงพยาบาลทันตกรรม

- 1) วัน เวลา ในการจัดกิจกรรม ช่วงเดือนพฤศจิกายน 2560 - เดือนมิถุนายน 2561
- 2) สถานที่จัดกิจกรรม คณะทันตแพทยศาสตร์ มหาวิทยาลัยนเรศวร

โครงการย่อยที่ 6 กิจกรรมกิจกรรมส่งเสริมให้บุคลากรใช้ทรัพยากรให้คุ้มค่า

- 1) วัน เวลา ในการจัดกิจกรรม ช่วงเดือนตุลาคม 2560 - เดือนกันยายน 2561
- 2) สถานที่จัดกิจกรรม คณะทันตแพทยศาสตร์ มหาวิทยาลัยนเรศวร

10. ตัวชี้วัดความสำเร็จโครงการ (KPI) (ใช้สำหรับทุกกิจกรรม)

ประเภท	ตัวชี้วัดความสำเร็จ (KPI)	วิธีประเมิน	เครื่องมือ
<input checked="" type="checkbox"/> ปริมาณ	ผู้เข้าร่วมโครงการอย่างน้อยร้อยละ 80	แจกแบบสอบถาม	แบบสอบถาม
<input checked="" type="checkbox"/> คุณภาพ	มีผลประเมินความพึงพอใจในระดับดี/มากขึ้นไป	และวิเคราะห์สรุป	
<input checked="" type="checkbox"/> เวลา	ดำเนินการเสร็จสิ้นภายในเวลาที่กำหนด	ผลการประเมิน	
<input checked="" type="checkbox"/> ต้นทุน	ใช้งบประมาณในการดำเนินโครงการไม่เกินงบประมาณที่ได้กำหนดไว้	ความพึงพอใจ	

11. ตัวชี้วัดประกอบการประกันคุณภาพตามเกณฑ์มาตรฐาน

- ก.พ.ร. ตัวชี้วัดที่..... สมศ. ตัวชี้วัดที่.....
 สกอ. ตัวชี้วัดที่...6.1..... สงป. ตัวชี้วัดที่.....

12. ผลที่คาดว่าจะได้รับ

โครงการย่อยที่ 1 กิจกรรมทำบุญตักบาตรเนื่องในวันขึ้นปีใหม่ ปีพุทธศักราช 2561

- 1) บุคลากรคณะทันตแพทยศาสตร์ ได้ร่วมกันอนุรักษ์วัฒนธรรม และประเพณีที่สืบทอดกันมาเป็นเวลานาน

โครงการย่อยที่ 2 กิจกรรมวันสถาปนาครบรอบ 21 ปี คณะทันตแพทยศาสตร์

- 1) บุคลากรคณะทันตแพทยศาสตร์ ได้ร่วมกันอนุรักษ์วัฒนธรรม และประเพณีที่สืบทอดกันมาเป็นเวลานาน

โครงการย่อยที่ 3 กิจกรรมสวัสดิการเพื่อบุคลากร (ตรวจสุขภาพ)

- 1) บุคลากรคณะทันตแพทยศาสตร์ มีร่างกายที่แข็งแรง ส่งผลต่อการทำงานที่มีประสิทธิภาพมากยิ่งขึ้น

โครงการย่อยที่ 4 กิจกรรมแลกเปลี่ยนเรียนรู้ผู้บริหารพบปะบุคลากรคณะ

- 1) บุคลากรคณะทันตแพทยศาสตร์ มีการแลกเปลี่ยนเรียนรู้เกี่ยวกับปัญหาต่างๆ ในการปฏิบัติงาน และได้มีการแลกเปลี่ยนวิธีการปฏิบัติการทำงานที่เป็นประโยชน์ในการทำงาน อีกทั้งยังได้เปิดโอกาสให้บุคลากรภายในคณะฯ ได้รับรู้ข่าวสารต่างๆ ที่เป็นประโยชน์ต่อบุคลากร

โครงการย่อยที่ 5 กิจกรรมปรับปรุงภูมิทัศน์และสิ่งแวดล้อมบริเวณคณะทันตแพทยศาสตร์และโรงพยาบาลทันตกรรม

- 1) บริเวณรอบคณะทันตแพทยศาสตร์ และโรงพยาบาลทันตกรรม มีความร่มรื่นและสดชื่น ส่งผลให้บุคลากรที่บรรยากาศที่ดีในการทำงาน

โครงการย่อยที่ 6 กิจกรรมกิจกรรมส่งเสริมให้บุคลากรใช้ทรัพยากรให้คุ้มค่า

- 1) บุคลากรคณะทันตแพทยศาสตร์ ได้ใช้ทรัพยากรอย่างคุ้มค่า และเกิดประโยชน์สูงสุด

โครงการตามแผนปฏิบัติการประจำปีงบประมาณ พ.ศ. 2561 มหาวิทยาลัยนเรศวร

หน่วยงาน คณะทันตแพทยศาสตร์

1. รหัสโครงการ ทพ.0102/61

ชื่อโครงการ โครงการประชาสัมพันธ์คณะทันตแพทยศาสตร์

2. ความสอดคล้องกับพันธกิจ

- การผลิตบัณฑิต การวิจัย
 การบริการวิชาการแก่สังคม การทำนุบำรุงศิลปวัฒนธรรม
 การบริหารจัดการ

3. ความสอดคล้องกับแผนพัฒนาการศึกษามหาวิทยาลัยนเรศวร ฉบับที่ 12 (พ.ศ.2560-2564)

3.1 นโยบายมหาวิทยาลัย

- นโยบายที่ 1 จัดการศึกษาอย่างมีคุณภาพ
แผนกลยุทธ์ด้านการผลิตบัณฑิต กลยุทธ์ที่.....
- นโยบายที่ 2 ส่งเสริม สนับสนุน การวิจัยของมหาวิทยาลัย
แผนกลยุทธ์ด้านการวิจัย กลยุทธ์ที่.....
- นโยบายที่ 3 ส่งเสริมการให้บริการทางวิชาการแก่สังคมให้กว้างขวางและทั่วถึง
แผนกลยุทธ์ด้านการบริการวิชาการ กลยุทธ์ที่.....
แผนกลยุทธ์ด้านการบริการสุขภาพ กลยุทธ์ที่
- นโยบายที่ 4 ส่งเสริมการดำเนินงานด้านทำนุบำรุงศิลปะและวัฒนธรรม ให้กว้างขวาง แพร่หลาย และยั่งยืน
แผนกลยุทธ์ด้านทำนุบำรุงศิลปะและวัฒนธรรม กลยุทธ์ที่.....
- นโยบายที่ 5 ปรับปรุงโครงสร้างองค์กรและปรับปรุงระบบการบริหารจัดการมหาวิทยาลัย ให้มีประสิทธิภาพ
แผนกลยุทธ์ด้านบริหารจัดการ กลยุทธ์ที่.....
- นโยบายที่ 6 เร่งรัดดำเนินการด้านการบริหารสินทรัพย์ของมหาวิทยาลัยให้เหมาะสมกับสถานการณ์ เพื่อสร้าง
ขีดความสามารถในการแข่งขันในระดับประเทศและนานาชาติ
แผนกลยุทธ์ด้านการจัดการทรัพย์สิน กลยุทธ์ที่.....

3.2 ประเด็นยุทธศาสตร์ของคณะ/หน่วยงาน

- ประเด็นยุทธศาสตร์ที่ 3 กลยุทธ์ที่ 3 มาตรการที่ 3.3.5, 3.3.6

4. ผู้รับผิดชอบ

- 4.1 หน่วยงานที่รับผิดชอบ หน่วยโสตทัศนศึกษาและหน่วยประชาสัมพันธ์
- 4.2 ผู้รับผิดชอบ รองคณบดีฝ่ายบริหาร โทร 6062
- 4.3 ผู้ประสานงาน นางสาวสุนีย์ เดชะศิลารักษ์ โทร 6000
นางสาวอัจฉรา บุญแทน โทร 6000
นางสาวพินผกา สนวนเอก โทร 6962
- 4.4 ผู้รายงานผล นางสาวสุนีย์ เดชะศิลารักษ์ โทร 6000

5. หลักการและเหตุผล

คณะทันตแพทยศาสตร์ มหาวิทยาลัยนเรศวร มีบัณฑิตที่จบเป็นทันตแพทย์ และผู้ช่วยทันตแพทย์ออกไปรับใช้สังคมแล้วหลายรุ่น คณะทันตแพทยศาสตร์มีนโยบายและแผนดำเนินการในการประชาสัมพันธ์กิจกรรมของคณะฯ ให้บุคคลภายนอกทั้งในระดับโรงเรียน มหาวิทยาลัย หน่วยราชการ เอกชน ซึ่งจะส่งผลให้ภาพลักษณ์ของคณะฯ และมหาวิทยาลัยเป็นที่รู้จักของบุคคลทั่วไป

6. วัตถุประสงค์

- 6.1 เพื่อเสนอการพัฒนาคณะทันตแพทยศาสตร์
- 6.2 เพื่อเสนอกิจกรรมของคณะทันตแพทยศาสตร์
- 6.3 เพื่อประชาสัมพันธ์ให้หน่วยงานอื่นๆ ทั้งในและนอกมหาวิทยาลัยรู้จักคณะทันตแพทยศาสตร์มากขึ้น
- 6.4 เพื่อประชาสัมพันธ์ให้บุคลากรในมหาวิทยาลัยรู้จักคณะฯ และโรงพยาบาลทันตกรรมมากขึ้น

7. เป้าหมายของโครงการ

7.1. เป้าหมายการดำเนินงาน

- 1) หน่วยงานราชการและเอกชนทั้งในและนอกมหาวิทยาลัย
- 2) นักเรียนระดับมัธยมศึกษา

7.2. กิจกรรม/เนื้อหาที่จะดำเนินการ

- บรรยาย/ฝึกอบรม/สัมมนา/ประชุม/ปาฐกถา
- ศึกษาดูงาน/ทัศนศึกษา
- ประชาสัมพันธ์/แนะนำ
- แลกเปลี่ยนเรียนรู้
- ตรวจสอบคุณภาพ
- ประกันคุณภาพ/ประเมินคุณภาพ/ควบคุมภายใน
- อื่นๆ (ระบุ).....

8. งบประมาณดำเนินการ

แผ่นดิน 90,000 บาท

แหล่งงบประมาณ : งบประมาณแผ่นดิน ประจำปี พ.ศ.2561

รายได้ - บาท

รายละเอียดค่าใช้จ่าย (จำแนกหมวดค่าใช้จ่ายเป็นไปตามระเบียบทางราชการ)

ลำดับ	รายการ	แผ่นดิน (บาท)	รายได้ (บาท)
1.	ค่าพิมพ์จดหมายข่าวทันตมะฮอนอ 6 ฉบับๆละ 400 เล่ม	60,000	-
2.	ค่าพิมพ์โปสเตอร์ และป้ายประชาสัมพันธ์คณะฯ	20,000	-
3.	ค่าพิมพ์เอกสารประชาสัมพันธ์คณะฯ	10,000	-
รวม		90,000	-

หมายเหตุ: ทุกรายการถ้วนเฉลี่ยจ่าย

9. วัน เวลา และสถานที่ในการดำเนินการ

- 1) วัน เวลา ในการจัดกิจกรรม ตุลาคม 2560 - กันยายน 2561
 2) สถานที่จัดกิจกรรม คณะทันตแพทยศาสตร์ มหาวิทยาลัยนเรศวร

10. ตัวชี้วัดความสำเร็จโครงการ (KPI)

ประเภท	ตัวชี้วัดความสำเร็จ (KPI)	วิธีประเมิน	เครื่องมือ
<input type="checkbox"/> ปริมาณ	-	-	-
<input checked="" type="checkbox"/> คุณภาพ	- บุคลากรภายนอกมหาวิทยาลัยได้มีโอกาสรู้จักและรับทราบกิจกรรมและพัฒนาการของคณะฯ - ผู้บริหารและบุคลากรได้รับทราบผลงานของคณะฯ - ผู้สมัครเข้าเรียนหลักสูตรทันตแพทยศาสตร์ได้รับทราบข้อมูลของคณะฯ		
<input checked="" type="checkbox"/> เวลา	ดำเนินการเสร็จสิ้นภายในเวลาที่กำหนด		
<input checked="" type="checkbox"/> ต้นทุน	ใช้งบประมาณในการดำเนินโครงการไม่เกินงบประมาณที่ได้กำหนดไว้		

11. ตัวชี้วัดประกอบการประกันคุณภาพตามเกณฑ์มาตรฐาน

- ก.พ.ร. ตัวชี้วัดที่..... สมศ. ตัวชี้วัดที่.....
 สกอ. ตัวชี้วัดที่.....7.2..... สงป. ตัวชี้วัดที่.....

12. ผลที่คาดว่าจะได้รับ

- 1) หน่วยงานทั้งภายนอกและภายในมหาวิทยาลัยได้รู้จักคณะทันตแพทยศาสตร์และโรงพยาบาลทันตกรรม

โครงการ ทพ.02

ฝ่ายวิชาการ

โครงการตามแผนปฏิบัติการประจำปีงบประมาณ พ.ศ. 2561 มหาวิทยาลัยนเรศวร

หน่วยงาน คณะทันตแพทยศาสตร์

1. รหัสโครงการ ทพ.0201/61

ชื่อโครงการ โครงการส่งเสริมวิชาการนิสิตทันตแพทย์

2. ความสอดคล้องกับพันธกิจ

- การผลิตบัณฑิต การวิจัย
 การบริการวิชาการแก่สังคม การทำนุบำรุงศิลปวัฒนธรรม
 การบริหารจัดการ

3. ความสอดคล้องกับแผนพัฒนาการศึกษามหาวิทยาลัยนเรศวร ฉบับที่ 12 (พ.ศ.2560-2564)

3.1 นโยบายมหาวิทยาลัย

- นโยบายที่ 1 จัดการศึกษาอย่างมีคุณภาพ
แผนกลยุทธ์ด้านการผลิตบัณฑิต กลยุทธ์ที่.....3.....
- นโยบายที่ 2 ส่งเสริม สนับสนุน การวิจัยของมหาวิทยาลัย
แผนกลยุทธ์ด้านการวิจัย กลยุทธ์ที่.....
- นโยบายที่ 3 ส่งเสริมการให้บริการทางวิชาการแก่สังคมให้กว้างขวางและทั่วถึง
แผนกลยุทธ์ด้านการบริการวิชาการ กลยุทธ์ที่.....
แผนกลยุทธ์ด้านการบริการสุขภาพ กลยุทธ์ที่
- นโยบายที่ 4 ส่งเสริมการดำเนินงานด้านทำนุบำรุงศิลปะและวัฒนธรรม ให้กว้างขวาง แพร่หลาย และยั่งยืน
แผนกลยุทธ์ด้านทำนุบำรุงศิลปะและวัฒนธรรม กลยุทธ์ที่.....
- นโยบายที่ 5 ปรับปรุงโครงสร้างองค์กรและปรับปรุงระบบการบริหารจัดการมหาวิทยาลัย ให้มีประสิทธิภาพ
แผนกลยุทธ์ด้านบริหารจัดการ กลยุทธ์ที่.....
- นโยบายที่ 6 เร่งรัดดำเนินการด้านการบริหารสินทรัพย์ของมหาวิทยาลัยให้เหมาะสมกับสถานการณ์ เพื่อสร้าง
ขีดความสามารถในการแข่งขันในระดับประเทศและนานาชาติ
แผนกลยุทธ์ด้านการจัดการทรัพย์สิน กลยุทธ์ที่.....

3.2 ประเด็นยุทธศาสตร์ของคณะ/หน่วยงาน

- ประเด็นยุทธศาสตร์ที่ 1 กลยุทธ์ที่ 1.7 มาตรการที่ 1.7.4

4. ผู้รับผิดชอบ

4.1 หน่วยงานที่รับผิดชอบ	งานบริการการศึกษา	
4.2 ผู้รับผิดชอบ	รองคณบดีฝ่ายวิชาการ	โทร. 6048
4.3 ผู้ประสานงาน	นางสาวศิริพร บัวอัน	โทร. 6048
	นางสาวสุกฤตา เส็งเข้ม	โทร. 6048
	นางสาววรรณุช จันท	โทร. 6048
	นายมนตรี ทองอ่อน	โทร. 6048
	นางสาววราภรณ์ สุพระมิตร	โทร. 6048
	นางสาววรัญญา สร้อยโยงาม	โทร. 6048
4.4 ผู้รายงานผล	นางสาวสุกฤตา เส็งเข้ม	โทร. 6048

5. หลักการและเหตุผล

คณะทันตแพทยศาสตร์ มหาวิทยาลัยนเรศวรมีวัตถุประสงค์ในการผลิตทันตแพทย์ให้มีความสามารถในการบริการผู้ป่วย ครอบครัวยุคใหม่ และ ชุมชน รวมทั้งด้านส่งเสริมสุขภาพ ป้องกันโรค รักษาพยาบาล พัฒนาคุณภาพชีวิตของประชาชน การจัดการกิจกรรมส่งเสริมวิชาการก็เป็นกิจกรรมหนึ่งที่เกิดขึ้นเพื่อปลูกฝังนิสิตทันตแพทย์ให้มีความสนใจกิจกรรมด้านการเผยแพร่วิชาการ สามารถนำความรู้ที่ได้รับไปประยุกต์ใช้กับการปฏิบัติงาน อันจะนำไปสู่การเป็นทันตแพทย์ที่มีคุณภาพต่อไป

6. วัตถุประสงค์

- 6.1 เพื่อปลูกฝังนิสิตทันตแพทย์ให้มีความสนใจกิจกรรมด้านวิชาการ
- 6.2 เพื่อสนับสนุนนิสิตให้ฝึกจัดการกิจกรรมการเผยแพร่วิชาการ
- 6.3 เพื่อให้นิสิตเกิดความสามัคคีในหมู่คณะ

7. เป้าหมายของโครงการ

7.1 เป้าหมายการดำเนินงาน

เป้าหมาย	จำนวน	หน่วยนับ
นิสิต	49	คน
บุคคลทั่วไป	100	คน
จำนวนผู้เข้าร่วมโครงการจำนวนทั้งสิ้น	149	คน

7.2. กิจกรรม/เนื้อหาที่จะดำเนินการ

- บรรยาย/ฝึกอบรม/สัมมนา/ประชุม/ปาฐกถา
- ศึกษาดูงาน/ทัศนศึกษา
- ประชาสัมพันธ์/แนะนำ
- แลกเปลี่ยนเรียนรู้
- ตรวจสอบคุณภาพ
- ประเมินคุณภาพ/ประเมินคุณภาพ/ควบคุมภายใน
- อื่นๆ (ระบุ)...จัดนิทรรศการ.....

8. งบประมาณดำเนินการ

- ไม่มีค่าใช้จ่ายในการดำเนินโครงการ -

9. วัน เวลา และสถานที่ในการดำเนินการ

- 1) วัน เวลา ในการจัดกิจกรรม เดือนสิงหาคม 2561
- 2) สถานที่จัดกิจกรรม คณะวิทยาศาสตร์ มหาวิทยาลัยนเรศวร

10. ตัวชี้วัดความสำเร็จโครงการ (KPI)

ประเภท	ตัวชี้วัดความสำเร็จ (KPI)	วิธีประเมิน	เครื่องมือ
<input checked="" type="checkbox"/> ปริมาณ	ผู้เข้าร่วมโครงการอย่างน้อยร้อยละ 60	แจกแบบสอบถาม	แบบสอบถาม
<input checked="" type="checkbox"/> คุณภาพ	มีผลประเมินความพึงพอใจในระดับดี/มาก ขึ้นไป	และวิเคราะห์สรุป	
<input checked="" type="checkbox"/> เวลา	ดำเนินการเสร็จสิ้นภายในเวลาที่กำหนด	ผลการประเมิน	
<input checked="" type="checkbox"/> ต้นทุน	ใช้งบประมาณในการดำเนินโครงการไม่เกินงบประมาณที่ได้กำหนดไว้	ความพึงพอใจ	

11. ตัวชี้วัดประกอบการประกันคุณภาพตามเกณฑ์มาตรฐาน

- ก.พ.ร. ตัวชี้วัดที่.....
- สกอ. ระดับหลักสูตร ตัวบ่งชี้ที่ 3.2
- สงป. ตัวชี้วัดที่.....

12. ผลที่คาดว่าจะได้รับ

1) นิสิตทันตแพทย์ได้ฝึกการจัดกิจกรรมส่งเสริมและเผยแพร่ความรู้ด้านทันตสุขภาพ สามารถนำความรู้ที่ได้รับไปประยุกต์ใช้กับการปฏิบัติงาน อันจะนำไปสู่การเป็นทันตแพทย์ที่มีคุณภาพต่อไป

โครงการตามแผนปฏิบัติการประจำปีงบประมาณ พ.ศ. 2561 มหาวิทยาลัยนเรศวร

หน่วยงาน คณะทันตแพทยศาสตร์

1. รหัสโครงการ ทพ.0202/61

ชื่อโครงการ โครงการส่งบัณฑิตสู่สังคม

1.1 โครงการย่อยที่ 1 กิจกรรมเรียนรู้การปฏิบัติงานในโรงพยาบาลชุมชน

1.2 โครงการย่อยที่ 2 กิจกรรมส่งบัณฑิตสู่สังคม 16

2. ความสอดคล้องกับพันธกิจ

- การผลิตบัณฑิต การวิจัย
 การบริการวิชาการแก่สังคม การทำนุบำรุงศิลปวัฒนธรรม
 การบริหารจัดการ

3. ความสอดคล้องกับแผนพัฒนาการศึกษามหาวิทยาลัยนเรศวร ฉบับที่ 12 (พ.ศ.2560-2564)

3.1 นโยบายมหาวิทยาลัย

- นโยบายที่ 1 จัดการศึกษาอย่างมีคุณภาพ
แผนกลยุทธ์ด้านการผลิตบัณฑิต กลยุทธ์ที่.....3.....
- นโยบายที่ 2 ส่งเสริม สนับสนุน การวิจัยของมหาวิทยาลัย
แผนกลยุทธ์ด้านการวิจัย กลยุทธ์ที่.....
- นโยบายที่ 3 ส่งเสริมการให้บริการทางวิชาการแก่สังคมให้กว้างขวางและทั่วถึง
แผนกลยุทธ์ด้านการบริการวิชาการ กลยุทธ์ที่.....
แผนกลยุทธ์ด้านการบริการสุขภาพ กลยุทธ์ที่
- นโยบายที่ 4 ส่งเสริมการดำเนินงานด้านทำนุบำรุงศิลปและวัฒนธรรม ให้กว้างขวาง แพร่หลาย และยั่งยืน
แผนกลยุทธ์ด้านทำนุบำรุงศิลปและวัฒนธรรม กลยุทธ์ที่.....
- นโยบายที่ 5 ปรับปรุงโครงสร้างองค์กรและปรับปรุงระบบการบริหารจัดการมหาวิทยาลัย ให้มีประสิทธิภาพ
แผนกลยุทธ์ด้านบริหารจัดการ กลยุทธ์ที่.....
- นโยบายที่ 6 เร่งรัดดำเนินการด้านการบริหารสินทรัพย์ของมหาวิทยาลัยให้เหมาะสมกับสถานการณ์ เพื่อสร้าง
ขีดความสามารถในการแข่งขันในระดับประเทศและนานาชาติ
แผนกลยุทธ์ด้านการจัดการทรัพย์สิน กลยุทธ์ที่.....

3.2 ประเด็นยุทธศาสตร์ของคณะ/หน่วยงาน

- ประเด็นยุทธศาสตร์ที่ 1, 2 กลยุทธ์ที่ 1.6, 2.2 มาตรการที่ 1.6.4, 2.2.2

4. ผู้รับผิดชอบ

4.1 หน่วยงานที่รับผิดชอบ งานบริการการศึกษา

4.2 ผู้รับผิดชอบ รองคณบดีฝ่ายวิชาการ โทร. 6048

4.3 ผู้ประสานงาน	นางสาวศิริพร บัวอัน	โทร. 6048
	นางสาวสุกฤตา เส็งเข้ม	โทร. 6048
	นางสาววรรณุช จันทร	โทร. 6048
	นายมนตรี ทองอ่อน	โทร. 6048
	นางสาววราภรณ์ สุพระมิตร	โทร. 6048
	นางสาวรัญญา สร้อยโยงาม	โทร. 6048
4.4 ผู้รายงานผล	นางสาวสุกฤตา เส็งเข้ม	โทร. 6048

5. หลักการและเหตุผล

อาชีพทันตแพทย์เป็นอาชีพที่มีเกียรติในสังคม ผู้ที่ได้ชื่อว่าเป็นทันตแพทย์สมควรจะเป็นประชากรที่มีคุณภาพเป็นแบบอย่างที่ดี เพื่อให้ทันตแพทย์ได้มีการเรียนรู้ทักษะในด้านต่างๆ และฝึกปฏิบัติงานระบบในโรงพยาบาล อันจะเป็นการวางรูปแบบที่ดีและเป็นตัวอย่างแก่บัณฑิตรุ่นต่อ ๆ ไป ในการทำตัวเป็นส่วนหนึ่งของวิชาชีพและเป็นประชากรที่มีคุณภาพของสังคม ช่วยเหลือในการพัฒนาสังคมและจะต้องไปสัมผัสกับสังคมทุกระดับในประเทศและต่างประเทศทั้งในทางวิชาการและทางสังคม

6. วัตถุประสงค์

- 6.1 เพื่อให้บัณฑิตมีความสำนึกในความรับผิดชอบต่อวิชาชีพ
- 6.2 เพื่อให้บัณฑิตมีความผูกพันกับคณะ ฯ และมหาวิทยาลัย
- 6.3 เพื่อให้บัณฑิตมีการเตรียมการอันที่จะออกไปทำงานอย่างมีความสุข
- 6.4 เพื่อให้บัณฑิตได้กิจกรรมเรียนรู้การปฏิบัติงานในโรงพยาบาลชุมชน
- 6.5 เพื่อให้บัณฑิตเป็นผู้มีบุคลิกภาพที่ดี มีมนุษยสัมพันธ์ดี
- 6.6 เพื่อให้บัณฑิตมีปัญหา มีช่องทางเพื่อความก้าวหน้าในวิชาชีพ

7. เป้าหมายของโครงการ

7.1 เป้าหมายการดำเนินงาน

โครงการย่อยที่ 1 กิจกรรมเรียนรู้การปฏิบัติงานในโรงพยาบาลชุมชน

เป้าหมาย	จำนวน	หน่วยนับ
นิสิตชั้นปีที่ 6	70	คน
อาจารย์/บุคลากร	10	คน
จำนวนผู้เข้าร่วมโครงการจำนวนทั้งสิ้น	80	คน

โครงการย่อยที่ 2 กิจกรรมส่งบัณฑิตสู่สังคม 16

เป้าหมาย	จำนวน	หน่วยนับ
นิสิตชั้นปีที่ 6	70	คน
นิสิตชั้นปีที่ 1-5	120	คน
อาจารย์/บุคลากร	60	คน
จำนวนผู้เข้าร่วมโครงการจำนวนทั้งสิ้น	250	คน

7.2. กิจกรรม/เนื้อหาที่จะดำเนินการ

- บรรยาย/ฝึกอบรม/สัมมนา/ประชุม/ปาฐกถา
- ศึกษาดูงาน/ทัศนศึกษา
- ประชาสัมพันธ์/แนะนำ
- แลกเปลี่ยนเรียนรู้
- ตรวจสอบคุณภาพ
- ประเมินคุณภาพ/ประเมินคุณภาพ/ควบคุมภายใน
- อื่นๆ (ระบุ)...ฝึกปฏิบัติงานระบบโรงพยาบาล....

8. งบประมาณดำเนินการ

โครงการย่อยที่ 1 กิจกรรมเรียนรู้การปฏิบัติงานในโรงพยาบาลชุมชน

แผ่นดิน 55,000 บาท

แหล่งงบประมาณ : เงินงบประมาณแผ่นดิน ประจำปี พ.ศ.2561

รายได้ 50,000 บาท

แหล่งงบประมาณ : เงินงบประมาณรายได้ ประจำปี พ.ศ.2561

รายละเอียดค่าใช้จ่าย (จำแนกหมวดค่าใช้จ่ายเป็นไปตามระเบียบทางราชการ)

ลำดับ	รายการ	แผ่นดิน (บาท)	รายได้ (บาท)
1	ค่าตอบแทนและค่าเดินทางวิทยากร	55,000	-
2	ค่าอาหาร, อาหารว่างและเครื่องดื่มนิสิต	-	50,000
รวม		55,000	50,000

โครงการย่อยที่ 2 กิจกรรมส่งบัณฑิตสู่สังคม 16

แผ่นดิน 45,000 บาท

แหล่งงบประมาณ : เงินงบประมาณแผ่นดิน ประจำปี พ.ศ.2561

รายได้ 50,000 บาท

แหล่งงบประมาณ : เงินงบประมาณรายได้ ประจำปี พ.ศ.2561

รายละเอียดค่าใช้จ่าย (จำแนกหมวดค่าใช้จ่ายเป็นไปตามระเบียบทางราชการ)

ลำดับ	รายการ	แผ่นดิน (บาท)	รายได้ (บาท)
1	ค่าตอบแทนและค่าเดินทางวิทยากร	45,000	-
2	ค่าอาหาร, อาหารว่างและเครื่องดื่มนิสิต	-	50,000
รวม		45,000	50,000

9. วัน เวลา และสถานที่ในการดำเนินการ

โครงการย่อยที่ 1 กิจกรรมเรียนรู้การปฏิบัติงานในโรงพยาบาลชุมชน

1) วัน เวลา ในการจัดกิจกรรม เดือนเมษายน ถึงพฤษภาคม 2561

2) สถานที่จัดกิจกรรม คณะทันตแพทยศาสตร์ มหาวิทยาลัยนเรศวร และศึกษาดูงานต่างจังหวัด

โครงการย่อยที่ 2 กิจกรรมส่งบัณฑิตสู่สังคม 16

1) วัน เวลา ในการจัดกิจกรรม เดือนเมษายน ถึงพฤษภาคม 2561

2) สถานที่จัดกิจกรรม คณะทันตแพทยศาสตร์ มหาวิทยาลัยนเรศวร

10. ตัวชี้วัดความสำเร็จโครงการ (KPI) (ใช้สำหรับทุกกิจกรรม)

ประเภท	ตัวชี้วัดความสำเร็จ (KPI)	วิธีประเมิน	เครื่องมือ
<input checked="" type="checkbox"/> ปริมาณ	ผู้เข้าร่วมโครงการอย่างน้อยร้อยละ 80	แจกแบบสอบถาม	แบบสอบถาม
<input checked="" type="checkbox"/> คุณภาพ	มีผลประเมินความพึงพอใจในระดับดี/มาก ขึ้นไป	และวิเคราะห์สรุป	
<input checked="" type="checkbox"/> เวลา	ดำเนินการเสร็จสิ้นภายในเวลาที่กำหนด	ผลการประเมิน	
<input checked="" type="checkbox"/> ต้นทุน	ใช้งบประมาณในการดำเนินโครงการไม่เกินงบประมาณที่ได้กำหนดไว้	ความพึงพอใจ	

11. ตัวชี้วัดประกอบการประกันคุณภาพตามเกณฑ์มาตรฐาน

- ก.พ.ร. ตัวชี้วัดที่.....
- สกอ. ระดับคณะ ตัวบ่งชี้ที่ 1.5
- สงป. ตัวชี้วัดที่.....

12. ผลที่คาดว่าจะได้รับ (ใช้สำหรับทุกกิจกรรม)

- 1) ทำให้บัณฑิตสำเร็จการศึกษาด้วยความภาคภูมิใจในมหาวิทยาลัย
- 2) ทำให้บัณฑิตออกไปทำงานด้วยความมั่นใจ เป็นประโยชน์ต่อตนเองและหน่วยงาน
- 3) ทำให้ประเทศชาติได้ประชากรที่มีคุณภาพ มีความรับผิดชอบต่อสังคม
- 4) ทำให้บัณฑิตเข้าใจและฝึกปฏิบัติงานระบบในโรงพยาบาล
- 5) ทำให้บัณฑิตมีความผูกพันกับคณะทันตแพทยศาสตร์ และมหาวิทยาลัย
- 6) ทำให้อาจารย์และบุคลากรคณะทันตแพทยศาสตร์มีความเข้าใจในการปลูกฝังสิ่งที่ดีแก่นิสิตทันตแพทย์

โครงการตามแผนปฏิบัติการประจำปีงบประมาณ พ.ศ. 2561 มหาวิทยาลัยนเรศวร

หน่วยงาน คณะทันตแพทยศาสตร์

1. รหัสโครงการ ทพ.0203/61

ชื่อโครงการ โครงการอบรมพัฒนาศูนย์คลินิกรายวิชาการคณะทันตแพทยศาสตร์

1.1 โครงการย่อยที่ 1 กิจกรรมอบรมพัฒนาศักยภาพทางวิชาการ

1.2 โครงการย่อยที่ 2 กิจกรรมอบรมพัฒนาอาจารย์ที่ปรึกษานิสิตทันตแพทย์ระดับปริญญาตรีและบัณฑิตศึกษา

2. ความสอดคล้องกับพันธกิจ

การผลิตบัณฑิต

การวิจัย

การบริการวิชาการแก่สังคม

การทำนุบำรุงศิลปวัฒนธรรม

บริหารจัดการ

3. ความสอดคล้องกับแผนพัฒนาการศึกษามหาวิทยาลัยนเรศวร ฉบับที่ 12 (พ.ศ.2560-2564)

3.1 นโยบายมหาวิทยาลัย

นโยบายที่ 1 จัดการศึกษาอย่างมีคุณภาพ

แผนกลยุทธ์ด้านการผลิตบัณฑิต กลยุทธ์ที่.....2.....

นโยบายที่ 2 ส่งเสริม สนับสนุน การวิจัยของมหาวิทยาลัย

แผนกลยุทธ์ด้านการวิจัย กลยุทธ์ที่.....

นโยบายที่ 3 ส่งเสริมการให้บริการทางวิชาการแก่สังคมให้กว้างขวางและทั่วถึง

แผนกลยุทธ์ด้านการบริการวิชาการ กลยุทธ์ที่.....

แผนกลยุทธ์ด้านการบริการสุขภาพ กลยุทธ์ที่

นโยบายที่ 4 ส่งเสริมการดำเนินงานด้านทำนุบำรุงศิลปะและวัฒนธรรม ให้กว้างขวาง แพร่หลาย และยั่งยืน

แผนกลยุทธ์ด้านทำนุบำรุงศิลปะและวัฒนธรรม กลยุทธ์ที่.....

นโยบายที่ 5 ปรับปรุงโครงสร้างองค์กรและปรับปรุงระบบการบริหารจัดการมหาวิทยาลัย ให้มีประสิทธิภาพ

แผนกลยุทธ์ด้านบริหารจัดการ กลยุทธ์ที่.....

นโยบายที่ 6 เร่งรัดดำเนินการด้านการบริหารสินทรัพย์ของมหาวิทยาลัยให้เหมาะสมกับสถานการณ์ เพื่อสร้าง

ขีดความสามารถในการแข่งขันในระดับประเทศและนานาชาติ

แผนกลยุทธ์ด้านการจัดการทรัพย์สิน กลยุทธ์ที่.....

3.2 ประเด็นยุทธศาสตร์ของคณะ/หน่วยงาน (ถ้ามี)

ประเด็นยุทธศาสตร์ที่ 9, 3 กลยุทธ์ที่ 9.2, 3.2 มาตรการที่ 9.2.3, 3.2.2

4. ผู้รับผิดชอบ

4.1 หน่วยงานที่รับผิดชอบ งานบริการการศึกษา

4.2 ผู้รับผิดชอบ รองคณบดีฝ่ายวิชาการ โทร. 6048

4.3 ผู้ประสานงาน นางสาวศิริพร บัวอัน โทร. 6048

นางสาวสุกฤตา เส็งเข็ม โทร. 6048

นางสาววรรณุช จันทร โทร. 6048

	นายมนตรี ทองอ่อน	โทร. 6048
	นางสาววารภรณ์ สุพระมิตร	โทร. 6048
	นางสาวรัฐญา สร้อยโยงาม	โทร. 6048
4.4 ผู้รายงานผล	นางสาวสุกฤตา เส็งเข้ม	โทร. 6048

5. หลักการและเหตุผล

สาขาทันตแพทยศาสตร์เป็นสาขาวิชาชีพที่ต้องใช้ความรู้ทั้งทางวิทยาศาสตร์และศิลปศาสตร์ บุคลากรสายวิชาการจึงต้องเป็นผู้ที่มีความรู้ ความสามารถ ทั้งในด้านกระบวนการจัดการเรียนการสอน และอีกด้านที่สำคัญไม่น้อยไปกว่าการสอนคือ การเป็นอาจารย์ที่ปรึกษา ซึ่งเปรียบเสมือนที่พึ่งที่สำคัญแก่นิสิต ดังนั้น การเรียนรู้เทคนิค วิธีการสอนและจิตวิทยาที่ใช้ในการสอน เทคนิคหรือแนวทางในการให้คำปรึกษาในเรื่องต่างๆ รวมถึงการแลกเปลี่ยนประสบการณ์ระหว่างผู้สอนจะเป็นประโยชน์ในการปรับปรุงแนวทางการสอนของคณะฯ อันจะนำไปสู่การผลิตบัณฑิตที่มีคุณภาพต่อไป

6. วัตถุประสงค์

- 6.1 เพื่อให้เกิดการพัฒนาศักยภาพด้านการสอนและเทคนิคหรือแนวทางในการให้คำปรึกษาในเรื่องต่างๆ
- 6.2 เพื่อหาแนวทางปรับปรุงการเรียนการสอน
- 6.3 เพื่อให้อาจารย์ที่ปรึกษาได้ทราบถึงบทบาท หน้าที่ ข้อปฏิบัติของอาจารย์ที่ปรึกษาในระดับปริญญาตรีและบัณฑิตศึกษา

7. เป้าหมายของโครงการ

7.1 เป้าหมายการดำเนินงาน ใช้สำหรับทุกกิจกรรม

เป้าหมาย	จำนวน	หน่วยนับ
อาจารย์/บุคลากร	65	คน
จำนวนผู้เข้าร่วมโครงการจำนวนทั้งสิ้น	65	คน

7.2. กิจกรรม/เนื้อหาที่จะดำเนินการ

- บรรยาย/ฝึกอบรม/สัมมนา/ประชุม/ปาฐกถา
- ศึกษาดูงาน/ทัศนศึกษา
- ประชาสัมพันธ์/แนะนำ
- แลกเปลี่ยนเรียนรู้
- ตรวจสอบสุขภาพ
- ประเมินคุณภาพ/ประเมินคุณภาพ/ควบคุมภายใน
- อื่นๆ (ระบุ).....

8. งบประมาณดำเนินการ

โครงการย่อยที่ 1 กิจกรรมอบรมพัฒนาศักยภาพทางวิชาการ

แผ่นดิน 20,000 บาท

แหล่งงบประมาณ : เงินงบประมาณแผ่นดิน ประจำปี พ.ศ.2561

รายได้ - บาท

รายละเอียดค่าใช้จ่าย (จำแนกหมวดค่าใช้จ่ายเป็นไปตามระเบียบทางราชการ)

ลำดับ	รายการ	แผ่นดิน (บาท)	รายได้ (บาท)
1	ค่าตอบแทนและค่าเดินทางวิทยากร	6,350	-
2	ค่าอาหาร, อาหารว่างและเครื่องดื่มผู้เข้าร่วมโครงการ	13,650	-
รวม		20,000	-

โครงการย่อยที่ 2 กิจกรรมอบรมพัฒนาอาจารย์ที่ปรึกษานิสิตทันตแพทย์ระดับปริญญาตรีและบัณฑิตศึกษา

แผ่นดิน 20,000 บาท

แหล่งงบประมาณ : เงินงบประมาณแผ่นดิน ประจำปี พ.ศ.2561

รายได้ - บาท

รายละเอียดค่าใช้จ่าย (จำแนกหมวดค่าใช้จ่ายเป็นไปตามระเบียบทางราชการ)

ลำดับ	รายการ	แผ่นดิน (บาท)	รายได้ (บาท)
1	ค่าตอบแทนและค่าเดินทางวิทยากร	6,350	-
2	ค่าอาหาร, อาหารว่างและเครื่องดื่มผู้เข้าร่วม	13,650	-
รวม		20,000	-

9. วัน เวลา และสถานที่ในการดำเนินการ (ใช้สำหรับทุกกิจกรรม)

1) วัน เวลา ในการจัดกิจกรรม เดือนมิถุนายน 2561

2) สถานที่จัดกิจกรรม คณะทันตแพทยศาสตร์ มหาวิทยาลัยนเรศวร

10. ตัวชี้วัดความสำเร็จโครงการ (KPI) (ใช้สำหรับทุกกิจกรรม)

ประเภท	ตัวชี้วัดความสำเร็จ (KPI)	วิธีประเมิน	เครื่องมือ
<input checked="" type="checkbox"/> ปริมาณ	ผู้เข้าร่วมโครงการอย่างน้อยร้อยละ 70	แจกแบบสอบถาม	แบบสอบถาม
<input checked="" type="checkbox"/> คุณภาพ	มีผลประเมินความพึงพอใจในระดับดี/มาก ขึ้นไป	และวิเคราะห์สรุป	
<input checked="" type="checkbox"/> เวลา	ดำเนินการเสร็จสิ้นภายในเวลาที่กำหนด	ผลการประเมิน	
<input checked="" type="checkbox"/> ต้นทุน	ใช้งบประมาณในการดำเนินโครงการไม่เกินงบประมาณที่ได้กำหนดไว้	ความพึงพอใจ	

11. ตัวชี้วัดประกอบการประกันคุณภาพตามเกณฑ์มาตรฐาน

ก.พ.ร ตัวชี้วัดที่..... สกอ. ระดับหลักสูตร ตัวบ่งชี้ที่ 3.2,4.1,6.1 สงป. ตัวชี้วัดที่.....

12. ผลที่คาดว่าจะได้รับ

โครงการย่อยที่ 1 กิจกรรมอบรมพัฒนาศักยภาพทางวิชาการ

1) บุคลากรสายวิชาการสามารถพัฒนาศักยภาพด้านการสอน

2) บุคลากรสายวิชาการมีแนวทางในการปรับปรุงการเรียนการสอน

โครงการย่อยที่ 2 กิจกรรมอบรมพัฒนาอาจารย์ที่ปรึกษานิสิตทันตแพทย์ระดับปริญญาตรีและบัณฑิตศึกษา

1) อาจารย์ที่ปรึกษาได้ทราบถึงบทบาท หน้าที่ ข้อปฏิบัติของอาจารย์ที่ปรึกษาในระดับปริญญาตรีและบัณฑิตศึกษา

2) อาจารย์ที่ปรึกษาทราบถึงเทคนิคหรือแนวทางในการให้คำปรึกษาในเรื่องต่าง ๆ

โครงการตามแผนปฏิบัติการประจำปีงบประมาณ 2561 มหาวิทยาลัยนเรศวร

หน่วยงาน คณะทันตแพทยศาสตร์

1. รหัสโครงการ ทพ.0204/61

ชื่อโครงการ โครงการประชุมสัมมนาประเมินและพัฒนาหลักสูตรคณะทันตแพทยศาสตร์

- 1.1 โครงการย่อยที่ 1 กิจกรรมประชุมสัมมนาประเมินและพัฒนาหลักสูตรทันตแพทยศาสตรบัณฑิต
หลักสูตรปรับปรุง พ.ศ. 2561
- 1.2 โครงการย่อยที่ 2 กิจกรรมประชุมสัมมนาประเมินและพัฒนาหลักสูตรประกาศนียบัตรผู้ช่วย
ทันตแพทย์ หลักสูตรปรับปรุง พ.ศ. 2561

2. ความสอดคล้องกับพันธกิจ

- การผลิตบัณฑิต การวิจัย
- การบริการวิชาการแก่สังคม การทำนุบำรุงศิลปวัฒนธรรม
- การบริหารจัดการ

3. ความสอดคล้องกับแผนพัฒนาการศึกษามหาวิทยาลัยนเรศวร ฉบับที่ 12 (พ.ศ.2560-2564)

3.1 นโยบายมหาวิทยาลัย

- นโยบายที่ 1 จัดการศึกษาอย่างมีคุณภาพ
แผนกลยุทธ์ด้านการผลิตบัณฑิต กลยุทธ์ที่.....1.....
- นโยบายที่ 2 ส่งเสริม สนับสนุน การวิจัยของมหาวิทยาลัย
แผนกลยุทธ์ด้านการวิจัย กลยุทธ์ที่.....
- นโยบายที่ 3 ส่งเสริมการให้บริการทางวิชาการแก่สังคมให้กว้างขวางและทั่วถึง
แผนกลยุทธ์ด้านการบริการวิชาการ กลยุทธ์ที่.....
แผนกลยุทธ์ด้านการบริการสุขภาพ กลยุทธ์ที่
- นโยบายที่ 4 ส่งเสริมการดำเนินงานด้านทำนุบำรุงศิลปะและวัฒนธรรม ให้กว้างขวาง แพร่หลาย และยั่งยืน
แผนกลยุทธ์ด้านทำนุบำรุงศิลปะและวัฒนธรรม กลยุทธ์ที่.....
- นโยบายที่ 5 ปรับปรุงโครงสร้างองค์กรและปรับปรุงระบบการบริหารจัดการมหาวิทยาลัย ให้มีประสิทธิภาพ
แผนกลยุทธ์ด้านการจัดการ กลยุทธ์ที่.....
- นโยบายที่ 6 เร่งรัดดำเนินการด้านการบริหารสินทรัพย์ของมหาวิทยาลัยให้เหมาะสมกับสถานการณ์ เพื่อสร้าง
ขีดความสามารถในการแข่งขันในระดับประเทศและนานาชาติ
แผนกลยุทธ์ด้านการจัดการทรัพย์สิน กลยุทธ์ที่.....

3.2 ประเด็นยุทธศาสตร์ของคณะ/หน่วยงาน

- ประเด็นยุทธศาสตร์ที่ 1 กลยุทธ์ที่ 1 มาตรการที่ 1.1.1, 1.1.3

4. ผู้รับผิดชอบ

4.1 หน่วยงานที่รับผิดชอบ งานบริการการศึกษา

4.2 ผู้รับผิดชอบ รองคณบดีฝ่ายวิชาการ โทร. 6048

4.3 ผู้ประสานงาน	นางสาวศิริพร บัวอ่อน	โทร. 6048
	นางสาวสุกฤตา เส็งเข้ม	โทร. 6048
	นางสาววรรณุช จันทร์	โทร. 6048
	นายมนตรี ทองอ่อน	โทร. 6048
	นางสาววราภรณ์ สุพระมิตร	โทร. 6048
	นางสาววีรญา สร้อยโยงาม	โทร. 6048
4.4 ผู้รายงานผล	นางสาววราภรณ์ สุพระมิตร	โทร. 6048

5. หลักการและเหตุผล

ตามที่คณะทันตแพทยศาสตร์ ได้ดำเนินการปรับปรุงหลักสูตรทันตแพทยศาสตรบัณฑิต หลักสูตรปรับปรุง พ.ศ. 2559 ตามมติคณะกรรมการการศึกษาทันตแพทยศาสตร์ ในการประชุม ครั้งที่ 3/2558 เมื่อวันที่ 3 มีนาคม 2558 ให้รูปแบบเอกสารเป็นไปตามมาตรฐานคุณวุฒิระดับปริญญาตรี สาขาวิชาทันตแพทยศาสตร์ พ.ศ. 2557 (มคอ.1) แล้วนั้น คณะฯ ได้จัดการเรียนการสอน และได้รับการตรวจประเมินคุณภาพการศึกษาเรื่อยมา บัดนี้ คณะฯ จึงได้นำผลการจัดการเรียน-การสอน และข้อเสนอแนะที่ได้รับจากการตรวจประเมินคุณภาพ มาปรับปรุงหลักสูตรทันตแพทยศาสตรบัณฑิต หลักสูตรปรับปรุง พ.ศ. 2561 โดยคาดหวังให้ผู้เรียนมีผลสัมฤทธิ์ตามมาตรฐานผลการเรียนรู้ที่เป็นไปตามมาตรฐานคุณวุฒิระดับปริญญาตรี สาขาวิชาทันตแพทยศาสตร์ กรอบมาตรฐานคุณวุฒิระดับอุดมศึกษาแห่งชาติ และให้สอดคล้องกับนโยบายและพันธกิจของมหาวิทยาลัย

จากสถานการณ์และแนวทางในการพัฒนาของชาติ การปรับปรุงหลักสูตรในครั้งนี้ จึงเน้นการดูแลรักษาที่เป็นองค์รวม ครอบคลุมทั้งการสร้างเสริมสุขภาพ การป้องกันโรค การรักษา และการฟื้นฟูสุขภาพช่องปากของประชากรทุกกลุ่มวัย นอกจากนี้ยังใช้แนวคิดด้านทักษะการเรียนรู้ในศตวรรษที่ 21 ร่วมกับการบริการด้วยหัวใจความเป็นมนุษย์ (Humanized health care) เพื่อให้บัณฑิตเป็นผู้มีพหุปัญญา (Multiple intelligences) โดยการพัฒนาหลักสูตรนี้ เป็นไปตามมาตรฐานคุณวุฒิระดับปริญญาตรี สาขาวิชาทันตแพทยศาสตร์ และกรอบมาตรฐานคุณวุฒิระดับอุดมศึกษาแห่งชาติ เพื่อให้สอดคล้องกับการเปลี่ยนแปลงด้านสถานการณ์ทางเศรษฐกิจ สังคม และวัฒนธรรม

6. วัตถุประสงค์

6.1 เพื่อรับการประเมินหลักสูตรทันตแพทยศาสตรบัณฑิต หลักสูตรปรับปรุง พ.ศ. 2561 และรับรองสถาบันการศึกษา โดยทันตแพทยสภา

6.2 เพื่อรับการประเมินหลักสูตรประกาศนียบัตรผู้ช่วยทันตแพทย์ หลักสูตรปรับปรุง พ.ศ. 2561 และขอเปิดการศึกษาของสถานศึกษา โดยทันตแพทยสภา

7. เป้าหมายของโครงการ

7.1. เป้าหมายการดำเนินงาน

โครงการย่อยที่ 1 กิจกรรมประชุมสัมมนาประเมินและพัฒนาหลักสูตรทันตแพทยศาสตรบัณฑิต หลักสูตรปรับปรุง พ.ศ. 2561

เป้าหมาย	จำนวน	หน่วยนับ
ผู้บริหารและคณาจารย์คณะทันตแพทยศาสตร์	15	คน
คณะอนุกรรมการประเมิน	5	คน
จำนวนผู้เข้าร่วมโครงการจำนวนทั้งสิ้น	20	คน

โครงการย่อยที่ 2 กิจกรรมประชุมสัมมนาประเมินและพัฒนาหลักสูตรประกาศนียบัตรผู้ช่วยทันตแพทย์ หลักสูตร
ปรับปรุง พ.ศ. 2561

เป้าหมาย	จำนวน	หน่วยนับ
ผู้บริหาร/คณาจารย์/บุคลากรคณะทันตแพทยศาสตร์	20	คน
คณะกรรมการและเจ้าหน้าที่การประเมิน	8	คน
จำนวนผู้เข้าร่วมโครงการจำนวนทั้งสิ้น	28	คน

7.2. กิจกรรม/เนื้อหาที่จะดำเนินการ

- บรรยาย/ฝึกอบรม/สัมมนา/ประชุม/ปาฐกถา
- ศึกษาดูงาน/ทัศนศึกษา
- ประชาสัมพันธ์/แนะนำ
- แลกเปลี่ยนเรียนรู้
- ตรวจสอบคุณภาพ
- ประเมินคุณภาพ/ประเมินคุณภาพ/ควบคุมภายใน
- อื่นๆ (ระบุ).....

8. งบประมาณดำเนินการ

โครงการย่อยที่ 1 กิจกรรมประชุมสัมมนาประเมินและพัฒนาหลักสูตรทันตแพทยศาสตรบัณฑิต หลักสูตร
ปรับปรุง พ.ศ. 2561

แผ่นดิน 78,350 บาท

แหล่งงบประมาณ : งบประมาณแผ่นดิน ประจำปีงบประมาณ 2561

รายได้ - บาท

รายละเอียดค่าใช้จ่าย (จำแนกหมวดค่าใช้จ่ายเป็นไปตามระเบียบทางราชการ)

ลำดับ	รายการ	แผ่นดิน (บาท)	รายได้ (บาท)
1	ค่าอาหาร, อาหารว่างและเครื่องดื่มผู้เข้าร่วมโครงการ	7,000	-
2	ค่าธรรมเนียมในการออกใบรับรองให้ความเห็นชอบหลักสูตรทันตแพทยศาสตร์ (อ้างอิงข้อบังคับทันตแพทยสภา ว่าด้วยการรับรองปริญญาประกาศนียบัตรในวิชาชีพทันตแพทยศาสตร์หรือวุฒิปริญญาตรีในวิชาชีพทันตกรรมของสถาบันต่าง ๆ เพื่อประโยชน์ในการสมัครเป็นสมาชิกทันตแพทยสภา (ฉบับที่ 2) พ.ศ. 2558 ประกาศ ณ วันที่ 20 มีนาคม พ.ศ. 2558)	30,000	-
3	ค่าตอบแทนคณะกรรมการประเมินสถาบันและหลักสูตรทันตแพทยศาสตร์ (อ้างอิงข้อบังคับทันตแพทยสภา ว่าด้วยการรับรองปริญญา ประกาศนียบัตรในวิชาชีพทันตแพทยศาสตร์หรือวุฒิปริญญาตรีในวิชาชีพทันตกรรมของสถาบันต่าง ๆ เพื่อประโยชน์ในการสมัครเป็นสมาชิกทันตแพทยสภา (ฉบับที่ 2) พ.ศ. 2558 ประกาศ ณ วันที่ 20 มีนาคม พ.ศ. 2558)	16,350	-
4	ค่าเดินทางคณะกรรมการประเมินสถาบันและหลักสูตรทันตแพทยศาสตร์	25,000	-
	รวม	78,350	-

โครงการย่อยที่ 2 กิจกรรมประชุมสัมมนาประเมินและพัฒนาหลักสูตรประกาศนียบัตรผู้ช่วยทันตแพทย์ หลักสูตร
ปรับปรุง พ.ศ. 2561

แผ่นดิน 60,000 บาท

แหล่งงบประมาณ : งบประมาณแผ่นดิน ประจำปีงบประมาณ 2561

รายได้ 20,000 บาท

แหล่งงบประมาณ : เงินงบประมาณรายได้ ประจำปีงบประมาณ 2561

รายละเอียดค่าใช้จ่าย (จำแนกหมวดค่าใช้จ่ายเป็นไปตามระเบียบทางราชการ)

ลำดับ	รายการ	แผ่นดิน (บาท)	รายได้ (บาท)
1	ค่าอาหาร, อาหารว่างและเครื่องดื่มผู้เข้าร่วมโครงการ	10,000	-
2	ค่าธรรมเนียมการประเมินการขอเปิดการศึกษาของสถานศึกษา	10,000	-
3	ค่าตอบแทนคณะกรรมการและเจ้าหน้าที่การประเมินการขอเปิดการศึกษาของสถานศึกษา	-	20,000
4	ค่าเดินทางคณะกรรมการและเจ้าหน้าที่การประเมินการขอเปิดการศึกษาของสถานศึกษา	40,000	-
รวม		60,000	20,000

9. วัน เวลา และสถานที่ในการดำเนินการ

โครงการย่อยที่ 1 กิจกรรมประชุมสัมมนาประเมินและพัฒนาหลักสูตรทันตแพทยศาสตรบัณฑิต หลักสูตร
ปรับปรุง พ.ศ. 2561

1) วัน เวลา ในการจัดกิจกรรม เดือนมีนาคม 2561

2) สถานที่จัดกิจกรรม คณะทันตแพทยศาสตร์ มหาวิทยาลัยนเรศวร

โครงการย่อยที่ 2 กิจกรรมประชุมสัมมนาประเมินและพัฒนาหลักสูตรประกาศนียบัตรผู้ช่วยทันตแพทย์ หลักสูตร
ปรับปรุง พ.ศ. 2561

1) วัน เวลา ในการจัดกิจกรรม เดือนเมษายน 2561

2) สถานที่จัดกิจกรรม คณะทันตแพทยศาสตร์ มหาวิทยาลัยนเรศวร

10. ตัวชี้วัดความสำเร็จโครงการ (KPI) (ใช้สำหรับทุกกิจกรรม)

ประเภท	ตัวชี้วัดความสำเร็จ (KPI)	วิธีประเมิน	เครื่องมือ
<input checked="" type="checkbox"/> ปริมาณ	ผู้เข้าร่วมโครงการอย่างน้อยร้อยละ 70	แจกแบบสอบถาม	แบบสอบถาม
<input checked="" type="checkbox"/> คุณภาพ	มีผลประเมินความพึงพอใจในระดับดี/มาก ขึ้นไป	และวิเคราะห์สรุป	
<input checked="" type="checkbox"/> เวลา	ดำเนินการเสร็จสิ้นภายในเวลาที่กำหนด	ผลการประเมิน	
<input checked="" type="checkbox"/> ต้นทุน	ใช้งบประมาณในการดำเนินโครงการไม่เกินงบประมาณที่ได้กำหนดไว้	ความพึงพอใจ	

11. ตัวชี้วัดประกอบการประกันคุณภาพตามเกณฑ์มาตรฐาน

ก.พ.ร ตัวชี้วัดที่.....

สกอ. ระดับหลักสูตร ตัวบ่งชี้ที่ 1.1, 5.1

สงป. ตัวชี้วัดที่.....

12. ผลที่คาดว่าจะได้รับ

- 1) หลักสูตรทันตแพทยศาสตรบัณฑิต หลักสูตรปรับปรุง พ.ศ. 2561 ผ่านการเห็นชอบหลักสูตรจากทันตแพทยสภา
- 2) หลักสูตรประกาศนียบัตรผู้ช่วยทันตแพทย์ หลักสูตรปรับปรุง พ.ศ. 2561 ผ่านการเห็นชอบหลักสูตรจากทันตแพทยสภา
- 3) มหาวิทยาลัยนเรศวร ผ่านการรับรองสถาบันจากทันตแพทยสภา

โครงการตามแผนปฏิบัติการประจำปีงบประมาณ พ.ศ. 2561 มหาวิทยาลัยนเรศวร

หน่วยงาน คณะทันตแพทยศาสตร์

1. รหัสโครงการ ทพ.0205/61

ชื่อโครงการ โครงการอบรมเพิ่ม/เสริมสร้างศักยภาพนิสิตทันตแพทย์เพื่อการสอบขึ้นทะเบียนใบประกอบวิชาชีพ

- 1.1 โครงการย่อยที่ 1 กิจกรรมสัมมนาทบทวนความรู้แก่นิสิตทันตแพทย์ก่อนสอบขึ้นทะเบียนใบประกอบวิชาชีพระดับพรีคลินิก
- 1.2 โครงการย่อยที่ 2 กิจกรรมสัมมนาทบทวนความรู้แก่นิสิตทันตแพทย์ก่อนสอบขึ้นทะเบียนใบประกอบวิชาชีพระดับคลินิก
- 1.3 โครงการย่อยที่ 3 กิจกรรมสัมมนาทบทวนความรู้เชิงปฏิบัติการแก่นิสิตทันตแพทย์ก่อนสอบขึ้นทะเบียนใบประกอบวิชาชีพทันตกรรมภาคปฏิบัติรูปแบบ OSCE

2. ความสอดคล้องกับพันธกิจ

- การผลิตบัณฑิต การวิจัย
- การบริการวิชาการแก่สังคม การทำนุบำรุงศิลปวัฒนธรรม
- การบริหารจัดการ

3. ความสอดคล้องกับแผนพัฒนาการศึกษามหาวิทยาลัยนเรศวร ฉบับที่ 12 (พ.ศ.2560-2564)

3.1 นโยบายมหาวิทยาลัย

- นโยบายที่ 1 จัดการศึกษาอย่างมีคุณภาพ
แผนกลยุทธ์ด้านการผลิตบัณฑิต กลยุทธ์ที่.....2, 3.....
- นโยบายที่ 2 ส่งเสริม สนับสนุน การวิจัยของมหาวิทยาลัย
แผนกลยุทธ์ด้านการวิจัย กลยุทธ์ที่.....
- นโยบายที่ 3 ส่งเสริมการให้บริการทางวิชาการแก่สังคมให้กว้างขวางและทั่วถึง
แผนกลยุทธ์ด้านการบริการวิชาการ กลยุทธ์ที่.....
แผนกลยุทธ์ด้านการบริการสุขภาพ กลยุทธ์ที่
- นโยบายที่ 4 ส่งเสริมการดำเนินงานด้านทำนุบำรุงศิลปะและวัฒนธรรม ให้กว้างขวาง แพร่หลาย และยั่งยืน
แผนกลยุทธ์ด้านทำนุบำรุงศิลปะและวัฒนธรรม กลยุทธ์ที่.....
- นโยบายที่ 5 ปรับปรุงโครงสร้างองค์กรและปรับปรุงระบบการบริหารจัดการมหาวิทยาลัย ให้มีประสิทธิภาพ
แผนกลยุทธ์ด้านการจัดการ กลยุทธ์ที่.....
- นโยบายที่ 6 เร่งรัดดำเนินการด้านการบริหารสินทรัพย์ของมหาวิทยาลัยให้เหมาะสมกับสถานการณ์ เพื่อสร้างขีดความสามารถในการแข่งขันในระดับประเทศและนานาชาติ
แผนกลยุทธ์ด้านการจัดการทรัพย์สิน กลยุทธ์ที่.....

3.2 ประเด็นยุทธศาสตร์ของคณะ/หน่วยงาน

- ประเด็นยุทธศาสตร์ที่ 1 กลยุทธ์ที่ 1.2 มาตรการที่ 1.2.3

4. ผู้รับผิดชอบ

4.1 หน่วยงานที่รับผิดชอบ	งานบริการการศึกษา	
4.2 ผู้รับผิดชอบ	รองคณบดีฝ่ายวิชาการ ทพญ.ดร.สุวิมล เจตนาเชี่ยวชาญกิจ ทพญ.ดร.ศิริรัช วัชรานาถ ทพ.รณยุทธ ชาญสมานธี	โทร. 6048
4.3 ผู้ประสานงาน	นางสาวศิริพร บัวอ้น นางสาวสุกฤตา เส็งเข้ม นางสาววรรณช จันท นายมนตรี ทองอ่อน นางสาววารารณ สุพระมิตร นางสาวรัฐัญญา สร้อยไวยงาม	โทร. 6048 โทร. 6048 โทร. 6048 โทร. 6048 โทร. 6048 โทร. 6048
4.4 ผู้รายงานผล	นางสาวสุกฤตา เส็งเข้ม	โทร. 6048

5. หลักการและเหตุผล

ศูนย์การประเมินความรู้ความสามารถในการประกอบวิชาชีพทันตกรรม (ศ.ป.ท.) ได้ปรับรูปแบบการสอบเพื่อขึ้นทะเบียนใบประกอบวิชาชีพทันตกรรมใหม่ โดยกำหนดให้มีการสอบใบอนุญาตเป็นผู้ประกอบวิชาชีพซึ่งประกอบไปด้วย การสอบภาควิทยาศาสตร์การแพทย์และทันตแพทย์พื้นฐาน การสอบภาควิทยาการคลินิกทันตกรรม และการสอบด้านทักษะวิชาชีพภาคปฏิบัติรูปแบบ OSCE ของผู้สำเร็จการศึกษาทันตแพทยศาสตรบัณฑิต ดังนั้นเพื่อให้บัณฑิตมีความพร้อมในการสอบเพื่อขึ้นทะเบียนใบประกอบวิชาชีพทันตกรรม คณะทันตแพทยศาสตร์ จึงจัดโครงการอบรมเพิ่ม/เสริมสร้างศักยภาพนิสิตทันตแพทย์เพื่อ การสอบขึ้นทะเบียนใบประกอบวิชาชีพขึ้น

6. วัตถุประสงค์

- 6.1 เพื่อเตรียมความพร้อมให้นิสิตในการสอบใบประกอบวิชาชีพ
- 6.2 เพื่อให้จำนวนนิสิตทันตแพทย์ที่สอบผ่านใบประกอบวิชาชีพมีเพิ่มมากขึ้น

7. เป้าหมายของโครงการ

7.1. เป้าหมายการดำเนินงาน

โครงการย่อยที่ 1 กิจกรรมสัมมนาทบทวนความรู้แก่นิสิตทันตแพทย์ก่อนสอบขึ้นทะเบียนใบประกอบวิชาชีพระดับปริคลินิก

เป้าหมาย	จำนวน	หน่วยนับ
อาจารย์/บุคลากร	20	คน
นิสิตชั้นปีที่ 4	50	คน
จำนวนผู้เข้าร่วมโครงการจำนวนทั้งสิ้น	70	คน

โครงการย่อยที่ 2 กิจกรรมสัมมนาทบทวนความรู้แก่นิสิตทันตแพทย์ก่อนสอบขึ้นทะเบียนใบประกอบวิชาชีพระดับคลินิก

เป้าหมาย	จำนวน	หน่วยนับ
อาจารย์/บุคลากร	20	คน
นิสิตชั้นปีที่ 6	60	คน
จำนวนผู้เข้าร่วมโครงการจำนวนทั้งสิ้น	80	คน

โครงการย่อยที่ 3 กิจกรรมสัมมนาทบทวนความรู้เชิงปฏิบัติการแก่นิสิตทันตแพทย์ก่อนสอบขึ้นทะเบียนใบประกอบวิชาชีพทันตกรรมภาคปฏิบัติรูปแบบ OSCE

เป้าหมาย	จำนวน	หน่วยนับ
อาจารย์/บุคลากร	50	คน
นิสิตชั้นปีที่ 6	60	คน
จำนวนผู้เข้าร่วมโครงการจำนวนทั้งสิ้น	110	คน

7.2. กิจกรรม/เนื้อหาที่จะดำเนินการ

- บรรยาย/ฝึกอบรม/สัมมนา/ประชุม/ปาฐกถา
- ศึกษาดูงาน/ทัศนศึกษา
- ประชาสัมพันธ์/แนะนำ
- แลกเปลี่ยนเรียนรู้
- ตรวจสอบคุณภาพ
- ประเมินคุณภาพ/ประเมินคุณภาพ/ควบคุมภายใน
- อื่นๆ (ระบุ).....

8. งบประมาณดำเนินการ

โครงการย่อยที่ 1 กิจกรรมสัมมนาทบทวนความรู้แก่นิสิตทันตแพทย์ก่อนสอบขึ้นทะเบียนใบประกอบวิชาชีพระดับพรีคลินิก

แผ่นดิน 30,000 บาท

แหล่งงบประมาณ : งบประมาณแผ่นดิน ประจำปี พ.ศ.2561

รายได้ - บาท

รายละเอียดค่าใช้จ่าย (จำแนกหมวดค่าใช้จ่ายเป็นไปตามระเบียบทางราชการ)

ลำดับ	รายการ	แผ่นดิน (บาท)	รายได้ (บาท)
1	ค่าตอบแทนวิทยากร	30,000	-
รวม		30,000	-

โครงการย่อยที่ 2 กิจกรรมสัมมนาทบทวนความรู้แก่นิสิตทันตแพทย์ก่อนสอบขึ้นทะเบียนใบประกอบวิชาชีพระดับคลินิก

แผ่นดิน 3,000 บาท

แหล่งงบประมาณ : งบประมาณแผ่นดิน ประจำปี พ.ศ.2561

รายได้ - บาท

รายละเอียดค่าใช้จ่าย (จำแนกหมวดค่าใช้จ่ายเป็นไปตามระเบียบทางราชการ)

ลำดับ	รายการ	แผ่นดิน (บาท)	รายได้ (บาท)
1	ค่าอาหาร, อาหารว่างและเครื่องดื่มผู้เข้าร่วมโครงการ	3,000	-
รวม		3,000	-

โครงการย่อยที่ 3 กิจกรรมสัมมนาทบทวนความรู้เชิงปฏิบัติการแก่นิสิตทันตแพทย์ก่อนสอบขึ้นทะเบียนใบประกอบวิชาชีพทันตกรรมภาคปฏิบัติรูปแบบ OSCE

แผ่นดิน 30,000 บาท

แหล่งงบประมาณ : งบประมาณแผ่นดิน ประจำปี พ.ศ.2561

รายได้ 15,000 บาท

แหล่งงบประมาณ : งบประมาณรายได้ ประจำปี พ.ศ.2561

รายละเอียดค่าใช้จ่าย (จำแนกหมวดค่าใช้จ่ายเป็นไปตามระเบียบทางราชการ)

ลำดับ	รายการ	แผ่นดิน (บาท)	รายได้ (บาท)
1	ค่าตอบแทนและค่าเดินทางวิทยากร	19,500	-
2	ค่าอาหาร, อาหารว่างและเครื่องดื่มผู้เข้าร่วมโครงการ	10,500	-
3	ค่าวัสดุอื่น ๆ	-	15,000
	รวม	30,000	15,000

9. วัน เวลา และสถานที่ในการดำเนินการ

โครงการย่อยที่ 1 กิจกรรมสัมมนาทบทวนความรู้แก่นิสิตทันตแพทย์ก่อนสอบขึ้นทะเบียนประกอบวิชาชีพระดับปริคลินิก

- 1) วัน เวลา ในการจัดกิจกรรม 15 ธันวาคม 2560
- 2) สถานที่จัดกิจกรรม คณะทันตแพทยศาสตร์ มหาวิทยาลัยนเรศวร

โครงการย่อยที่ 2 กิจกรรมสัมมนาทบทวนความรู้แก่นิสิตทันตแพทย์ก่อนสอบขึ้นทะเบียนประกอบวิชาชีพระดับคลินิก

- 1) วัน เวลา ในการจัดกิจกรรม 5 ตุลาคม 2560
- 2) สถานที่จัดกิจกรรม คณะทันตแพทยศาสตร์ มหาวิทยาลัยนเรศวร

โครงการย่อยที่ 3 กิจกรรมสัมมนาทบทวนความรู้เชิงปฏิบัติการแก่นิสิตทันตแพทย์ก่อนสอบขึ้นทะเบียนประกอบวิชาชีพทันตกรรมภาคปฏิบัติรูปแบบ OSCE

- 1) วัน เวลา ในการจัดกิจกรรม เดือนธันวาคม 2560
- 2) สถานที่จัดกิจกรรม คณะทันตแพทยศาสตร์ มหาวิทยาลัยนเรศวร

10. ตัวชี้วัดความสำเร็จโครงการ (KPI) (ใช้สำหรับทุกกิจกรรม)

ประเภท	ตัวชี้วัดความสำเร็จ (KPI)	วิธีประเมิน	เครื่องมือ
<input checked="" type="checkbox"/> ปริมาณ	นิสิตทันตแพทย์สอบผ่านประกอบวิชาชีพร้อยละ 50 ของจำนวนผู้สมัครสอบทั้งหมด	แจกแบบสอบถามและวิเคราะห์สรุป	แบบสอบถาม
<input checked="" type="checkbox"/> คุณภาพ	มีผลประเมินความพึงพอใจในระดับดี/มาก ขึ้นไป	ผลการประเมิน	
<input checked="" type="checkbox"/> เวลา	ดำเนินการเสร็จสิ้นภายในเวลาที่กำหนด	ความพึงพอใจ	
<input checked="" type="checkbox"/> ต้นทุน	ใช้งบประมาณในการดำเนินโครงการไม่เกินงบประมาณที่ได้กำหนดไว้		

11. ตัวชี้วัดประกอบการประกันคุณภาพตามเกณฑ์มาตรฐาน

- ก.พ.ร ตัวชี้วัดที่.....
- สกอ. ระดับคณะ ตัวชี้วัดที่ 1.5, 1.6
- สงป. ตัวชี้วัดที่.....

12. ผลที่คาดว่าจะได้รับ (ใช้สำหรับทุกกิจกรรม)

- 1) นิสิตมีความพร้อมในการสอบประกอบวิชาชีพ
- 2) นิสิตทันตแพทย์สอบผ่านประกอบวิชาชีพมีจำนวนเพิ่มมากขึ้น

โครงการตามแผนปฏิบัติการประจำปีงบประมาณ 2561 มหาวิทยาลัยนเรศวร

หน่วยงาน คณะทันตแพทยศาสตร์

1. รหัสโครงการ ทพ.0206/61

ชื่อโครงการ โครงการจัดหาทรัพยากรสารสนเทศห้องอ่านหนังสือ

1.1 โครงการย่อยที่ 1 กิจกรรมจัดหาวารสารทางวิชาการ

1.2 โครงการย่อยที่ 2 กิจกรรมจัดหาหนังสือ ตำรา และสื่อโสตทัศนวัสดุ

2. ความสอดคล้องกับพันธกิจ

การผลิตบัณฑิต

การวิจัย

การบริการวิชาการแก่สังคม

การทำนุบำรุงศิลปวัฒนธรรม

การบริหารจัดการ

3. ความสอดคล้องกับแผนพัฒนาการศึกษามหาวิทยาลัยนเรศวร ฉบับที่ 12 (พ.ศ.2560-2564)

3.1 นโยบายมหาวิทยาลัย

นโยบายที่ 1 จัดการศึกษาอย่างมีคุณภาพ

แผนกลยุทธ์ด้านการผลิตบัณฑิต กลยุทธ์ที่...2, 3...

นโยบายที่ 2 ส่งเสริม สนับสนุน การวิจัยของมหาวิทยาลัย

แผนกลยุทธ์ด้านการวิจัย กลยุทธ์ที่.....

นโยบายที่ 3 ส่งเสริมการให้บริการทางวิชาการแก่สังคมให้กว้างขวางและทั่วถึง

แผนกลยุทธ์ด้านการบริการวิชาการ กลยุทธ์ที่.....

แผนกลยุทธ์ด้านการบริการสุขภาพ กลยุทธ์ที่

นโยบายที่ 4 ส่งเสริมการดำเนินงานด้านทำนุบำรุงศิลปะและวัฒนธรรม ให้กว้างขวาง แพร่หลาย และยั่งยืน

แผนกลยุทธ์ด้านทำนุบำรุงศิลปะและวัฒนธรรม กลยุทธ์ที่.....

นโยบายที่ 5 ปรับปรุงโครงสร้างองค์กรและปรับปรุงระบบการบริหารจัดการมหาวิทยาลัย ให้มีประสิทธิภาพ

แผนกลยุทธ์ด้านบริหารจัดการ กลยุทธ์ที่.....

นโยบายที่ 6 เร่งรัดดำเนินการด้านการบริหารสินทรัพย์ของมหาวิทยาลัยให้เหมาะสมกับสถานการณ์ เพื่อสร้าง

ขีดความสามารถในการแข่งขันในระดับประเทศและนานาชาติ

แผนกลยุทธ์ด้านการจัดการทรัพย์สิน กลยุทธ์ที่.....

3.2 ประเด็นยุทธศาสตร์ของคณะ/หน่วยงาน

ประเด็นยุทธศาสตร์ที่.....3..... กลยุทธ์ที่.....3.1..... มาตรการที่.....3.1.3.....

4. ผู้รับผิดชอบ

4.1 หน่วยงานที่รับผิดชอบ

งานบริการการศึกษา หน่วยห้องอ่านหนังสือ

4.2 ผู้รับผิดชอบ

คณะกรรมการห้องอ่านหนังสือ

4.3 ผู้ประสานงาน

นางสาวชฎาภรณ์ บุญเนตร์

โทร 6029

4.4 ผู้รายงานผล

นางสาวชฎาภรณ์ บุญเนตร์

โทร 6029

5. หลักการและเหตุผล

ห้องอ่านหนังสือคณะทันตแพทยศาสตร์ เป็นแหล่งค้นคว้าหาความรู้ ข้อมูล และจัดให้บริการทรัพยากรสารสนเทศ ด้านการเรียนการสอน การศึกษา ค้นคว้าวิจัยแก่นิสิต อาจารย์และบุคลากร รวมทั้งสำหรับทันตแพทย์ในจังหวัดใกล้เคียง จึงได้ มุ่งเน้นในเรื่องการจัดหาหนังสือ ตำรา สื่อโสตทัศนวัสดุ วารสารทางวิชาการต่างๆ ทั้งภาษาไทยและภาษาต่างประเทศเพิ่มเติม เพื่อให้ได้ทรัพยากรที่มีคุณภาพ สอดคล้องกับความต้องการของผู้ใช้และสอดคล้องกับหลักสูตรที่มีเปิดการเรียนการสอน

6. วัตถุประสงค์

- 6.1 เพื่อจัดหาทรัพยากรสารสนเทศทั้งประเภทสิ่งตีพิมพ์และไม่ตีพิมพ์ ได้แก่ หนังสือ วารสาร โสตทัศนวัสดุ
- 6.2 เพื่อจัดหาทรัพยากรสารสนเทศทั้งภาษาไทยและภาษาต่างประเทศให้มีปริมาณเพิ่มมากขึ้น
- 6.3 เพื่อให้สอดคล้องกับหลักสูตรที่มีเปิดการเรียนการสอน
- 6.4 เพื่อส่งเสริมและสนับสนุนระบบการเรียนการสอน การค้นคว้าเพื่อการศึกษาวิจัยของนิสิต อาจารย์ และเจ้าหน้าที่
- 6.5 เพื่อเป็นแหล่งข้อมูลทางวิชาการแก่ทันตแพทย์ในเขตภาคเหนือตอนล่าง

7. เป้าหมายของโครงการ

7.1. เป้าหมายการดำเนินงาน

โครงการย่อยที่ 1 กิจกรรมจัดหาวารสารทางวิชาการ

เป้าหมาย	จำนวน	หน่วยนับ
นิสิต	300	คน
อาจารย์/บุคลากร	50	คน
จำนวนผู้เข้าร่วมโครงการจำนวนทั้งสิ้น	350	คน

โครงการย่อยที่ 2 กิจกรรมจัดหาหนังสือ ตำรา และสื่อโสตทัศนวัสดุ

เป้าหมาย	จำนวน	หน่วยนับ
นิสิต	300	คน
อาจารย์/บุคลากร	50	คน
จำนวนผู้เข้าร่วมโครงการจำนวนทั้งสิ้น	350	คน

7.2. กิจกรรม/เนื้อหาที่จะดำเนินการ

- บรรยาย/ฝึกอบรม/สัมมนา/ประชุม/ปาฐกถา
- ศึกษาดูงาน/ทัศนศึกษา
- ประชาสัมพันธ์/แนะนำ
- แลกเปลี่ยนเรียนรู้
- ตรวจสอบคุณภาพ
- ประเมินคุณภาพ/ประเมินคุณภาพ/ควบคุมภายใน
- อื่นๆ (ระบุ)...จัดหาวารสารทางวิชาการ และจัดหาหนังสือ ตำรา และสื่อโสตทัศนวัสดุ...

8. งบประมาณดำเนินการ

โครงการย่อยที่ 1 กิจกรรมจัดหาวารสารทางวิชาการ

แผ่นดิน 680,000 บาท

แหล่งงบประมาณ : งบประมาณแผ่นดิน ประจำปีงบประมาณ 2561

รายได้ - บาท

รายละเอียดค่าใช้จ่าย (จำแนกหมวดค่าใช้จ่ายเป็นไปตามระเบียบทางราชการ)

ลำดับ	รายการ	แผ่นดิน (บาท)	รายได้ (บาท)
1.	ค่าจัดซื้อวารสารทางวิชาการ	680,000	-
	รวม	680,000	-

โครงการย่อยที่ 2 กิจกรรมจัดหาหนังสือ ตำรา และสื่อโสตทัศนวัสดุ

แผ่นดิน 250,000 บาท

แหล่งงบประมาณ : งบประมาณแผ่นดิน ประจำปีงบประมาณ 2561

รายได้ - บาท

รายละเอียดค่าใช้จ่าย (จำแนกหมวดค่าใช้จ่ายเป็นไปตามระเบียบทางราชการ)

ลำดับ	รายการ	แผ่นดิน (บาท)	รายได้ (บาท)
1.	ค่าจัดซื้อหนังสือ ตำรา และสื่อโสตทัศนวัสดุ	250,000	-
	รวม	250,000	-

9. วัน เวลา และสถานที่ในการดำเนินการ

โครงการย่อยที่ 1 กิจกรรมจัดหาวารสารทางวิชาการ

1) วัน เวลา ในการจัดกิจกรรม ตุลาคม 2560 – กรกฎาคม 2561

2) สถานที่จัดกิจกรรม คณะทันตแพทยศาสตร์

โครงการย่อยที่ 2 กิจกรรมจัดหาหนังสือ ตำรา และสื่อโสตทัศนวัสดุ

1) วัน เวลา ในการจัดกิจกรรม ตุลาคม 2560 – กรกฎาคม 2561

2) สถานที่จัดกิจกรรม คณะทันตแพทยศาสตร์

10. ตัวชี้วัดความสำเร็จโครงการ (KPI)

โครงการย่อยที่ 1 กิจกรรมจัดหาวารสารทางวิชาการ

ประเภท	ตัวชี้วัดความสำเร็จ (KPI)	วิธีประเมิน	เครื่องมือ
<input checked="" type="checkbox"/> ปริมาณ	บอกรับวารสารทางวิชาการแบบต่อเนื่อง จำนวน 13 รายการ	-	-
<input checked="" type="checkbox"/> คุณภาพ	ทรัพยากรสารสนเทศมีเนื้อหาครอบคลุมทุกสาขาวิชา		
<input checked="" type="checkbox"/> เวลา	ดำเนินการเสร็จสิ้นภายในเวลาที่กำหนด		
<input checked="" type="checkbox"/> ต้นทุน	ใช้งบประมาณในการดำเนินโครงการไม่เกินงบประมาณที่ได้กำหนดไว้		

โครงการย่อยที่ 2 กิจกรรมจัดหาหนังสือ ตำรา และสื่อโสตทัศนวัสดุ

ประเภท	ตัวชี้วัดความสำเร็จ (KPI)	วิธีประเมิน	เครื่องมือ
<input checked="" type="checkbox"/> ปริมาณ	- จำนวนผู้เข้าใช้บริการห้องอ่านหนังสือ ร้อยละ 80 ของกลุ่มเป้าหมาย - จำนวนหนังสือเพิ่มขึ้น อย่างน้อย 50 เล่ม	แจกแบบสอบถามและวิเคราะห์สรุปผลการประเมิน	แบบสอบถาม
<input checked="" type="checkbox"/> คุณภาพ	มีผลประเมินความพึงพอใจในระดับปานกลางขึ้นไป	ความพึงพอใจ	
<input checked="" type="checkbox"/> เวลา	ดำเนินการเสร็จสิ้นภายในเวลาที่กำหนด		
<input checked="" type="checkbox"/> ต้นทุน	ใช้งบประมาณในการดำเนินโครงการไม่เกินงบประมาณที่ได้กำหนดไว้		

11. ตัวชี้วัดประกอบการประกันคุณภาพตามเกณฑ์มาตรฐาน

- ก.พ.ร. ตัวชี้วัดที่..... สมศ. ตัวชี้วัดที่.....
- สกอ. ตัวชี้วัดที่..3.2,..6.1/..1.6,..2.1,3.1... (ระดับหลักสูตร/ระดับคณะ) สบป. ตัวชี้วัดที่.....

12. ผลที่คาดว่าจะได้รับ

โครงการย่อยที่ 1 กิจกรรมจัดหารวสารทางวิชาการ

- 1) ได้รับวารสารทางวิชาการแบบต่อเนื่อง ทั้งภาษาไทยและภาษาต่างประเทศ
- 2) ได้ข้อมูลที่สอดคล้องกับหลักสูตรที่มีเปิดการเรียนการสอน
- 3) ให้ความรู้และเป็นแหล่งสืบค้นข้อมูลเพื่อการศึกษาวิจัยของนิสิต อาจารย์ และเจ้าหน้าที่
- 4) ให้ความรู้และเป็นแหล่งสืบค้นทางวิชาการแก่ทันตแพทย์ในเขตภาคเหนือตอนล่าง

โครงการย่อยที่ 2 กิจกรรมจัดหาหนังสือ ตำรา และสื่อโสตทัศนวัสดุ

- 1) ได้รับทรัพยากรสารสนเทศทั้งภาษาไทยและภาษาต่างประเทศที่มีปริมาณเพิ่มขึ้น
- 2) ได้ข้อมูลที่สอดคล้องกับหลักสูตรที่มีเปิดการเรียนการสอน
- 3) ให้ความรู้และเป็นแหล่งสืบค้นข้อมูลเพื่อการศึกษาวิจัยของนิสิต อาจารย์ และเจ้าหน้าที่
- 4) ให้ความรู้และเป็นแหล่งสืบค้นทางวิชาการแก่ทันตแพทย์ในเขตภาคเหนือตอนล่าง

โครงการตามแผนปฏิบัติการประจำปีงบประมาณ 2561 มหาวิทยาลัยนเรศวร

หน่วยงาน คณะทันตแพทยศาสตร์

1. รหัสโครงการ ทพ.0207/61

ชื่อโครงการ โครงการอบรมเชิงปฏิบัติการ เรื่อง การใช้ห้องสมุดและการสืบค้นสารสนเทศ

2. ความสอดคล้องกับพันธกิจ

- การผลิตบัณฑิต การวิจัย
 การบริการวิชาการแก่สังคม การทำนุบำรุงศิลปวัฒนธรรม
 การบริหารจัดการ

3. ความสอดคล้องกับแผนพัฒนาการศึกษามหาวิทยาลัยนเรศวร ฉบับที่ 12 (พ.ศ.2560-2564)

3.1 นโยบายมหาวิทยาลัย

- นโยบายที่ 1 จัดการศึกษาอย่างมีคุณภาพ
แผนกลยุทธ์ด้านการผลิตบัณฑิต กลยุทธ์ที่.....2.....
- นโยบายที่ 2 ส่งเสริม สนับสนุน การวิจัยของมหาวิทยาลัย
แผนกลยุทธ์ด้านการวิจัย กลยุทธ์ที่.....
- นโยบายที่ 3 ส่งเสริมการให้บริการทางวิชาการแก่สังคมให้กว้างขวางและทั่วถึง
แผนกลยุทธ์ด้านการบริการวิชาการ กลยุทธ์ที่.....
แผนกลยุทธ์ด้านการบริการสุขภาพ กลยุทธ์ที่
- นโยบายที่ 4 ส่งเสริมการดำเนินงานด้านทำนุบำรุงศิลปะและวัฒนธรรม ให้กว้างขวาง แพร่หลาย และยั่งยืน
แผนกลยุทธ์ด้านทำนุบำรุงศิลปะและวัฒนธรรม กลยุทธ์ที่.....
- นโยบายที่ 5 ปรับปรุงโครงสร้างองค์กรและปรับปรุงระบบการบริหารจัดการมหาวิทยาลัย ให้มีประสิทธิภาพ
แผนกลยุทธ์ด้านบริหารจัดการ กลยุทธ์ที่.....
- นโยบายที่ 6 เร่งรัดดำเนินการด้านการบริหารสินทรัพย์ของมหาวิทยาลัยให้เหมาะสมกับสถานการณ์ เพื่อสร้าง
ขีดความสามารถในการแข่งขันในระดับประเทศและนานาชาติ
แผนกลยุทธ์ด้านการจัดการทรัพย์สิน กลยุทธ์ที่.....

3.2 ประเด็นยุทธศาสตร์ของคณะ/หน่วยงาน

- ประเด็นยุทธศาสตร์ที่.....1..... กลยุทธ์ที่.....1.4..... มาตรการที่.....1.4.3.....

4. ผู้รับผิดชอบ

4.1 หน่วยงานที่รับผิดชอบ	งานบริการการศึกษา หน่วยห้องอ่านหนังสือ		
4.2 ผู้รับผิดชอบ	คณะกรรมการห้องอ่านหนังสือ	โทร	6027
4.3 ผู้ประสานงาน	นางสาวชฎาภรณ์ บุญเนตร	โทร	6029
4.4 ผู้รายงานผล	นางสาวชฎาภรณ์ บุญเนตร	โทร	6029

5. หลักการและเหตุผล

ห้องอ่านหนังสือ เป็นแหล่งค้นคว้าหาความรู้และให้บริการทรัพยากรสารสนเทศต่างๆ อีกทั้งสนับสนุนด้านการเรียน การสอน การศึกษาค้นคว้าวิจัยแก่นิสิต อาจารย์ และบุคลากร ในปัจจุบันสำนักหอสมุดได้เชื่อมโยงข้อมูลทรัพยากรสารสนเทศของห้องอ่านหนังสือคณะต่างๆ ภายในมหาวิทยาลัย ให้อยู่ในเครือข่ายระบบห้องสมุดอัตโนมัติเดียวกัน เพื่อให้เกิดความรวดเร็ว และสะดวกในการเข้าถึงข้อมูลที่สำคัญอีกด้วย โดยเฉพาะอย่างยิ่งสารสนเทศที่มีอยู่มากมายในฐานข้อมูลอิเล็กทรอนิกส์ต่าง ๆ หากไม่รู้จักเทคนิควิธีการในการสืบค้นที่ถูกต้องแล้ว จะทำให้เกิดความล่าช้าในการค้นหาข้อมูลมาใช้ประโยชน์ รวมถึงอาจไม่สามารถค้นคว้าข้อมูลได้ตามความต้องการ

ห้องอ่านหนังสือจึงเห็นว่าควรมีการจัดโครงการนี้ขึ้น เพื่อให้ผู้ใช้บริการสามารถทราบบริการต่างๆ ของห้องอ่านหนังสือ คณะและสำนักหอสมุด มหาวิทยาลัยนเรศวร มีทักษะความรู้ ความเข้าใจในกระบวนการและเทคนิคการสืบค้นฐานข้อมูลออนไลน์ได้อย่างถูกต้องและมีประสิทธิภาพ

6. วัตถุประสงค์

6.1 เพื่อให้ผู้เข้าร่วมอบรมทราบบริการสารสนเทศต่างๆ ที่มีให้บริการในห้องอ่านหนังสือคณะและสืบค้นทรัพยากรสารสนเทศในระบบห้องสมุดอัตโนมัติ (WebOPAC) ได้ด้วยตนเอง

6.2 เพื่อให้ผู้เข้าร่วมอบรมมีทักษะความรู้ ความเข้าใจในกระบวนการและเทคนิคการสืบค้นฐานข้อมูลออนไลน์ได้อย่างถูกต้องและมีประสิทธิภาพ

7. เป้าหมายของโครงการ

7.1. เป้าหมายการดำเนินงาน

เป้าหมาย	จำนวน	หน่วยนับ
นิสิตทันตแพทย์	60	คน
อาจารย์/บุคลากร	10	คน
จำนวนผู้เข้าร่วมโครงการจำนวนทั้งสิ้น	70	คน

7.2. กิจกรรม/เนื้อหาที่จะดำเนินการ

- บรรยาย/ฝึกอบรม/สัมมนา/ประชุม/ปาฐกถา
- ศึกษาดูงาน/ทัศนศึกษา
- ประชาสัมพันธ์/แนะนำ
- แลกเปลี่ยนเรียนรู้
- ตรวจสอบสุขภาพ
- ประเมินคุณภาพ/ประเมินคุณภาพ/ควบคุมภายใน
- อื่นๆ (ระบุ).....

8. งบประมาณดำเนินการ

แผ่นดิน 1,800 บาท

แหล่งงบประมาณ : งบประมาณแผ่นดิน ประจำปีงบประมาณ 2561

รายได้ 500 บาท

แหล่งงบประมาณ : เงินงบประมาณรายได้ ประจำปีงบประมาณ 2561

รายละเอียดค่าใช้จ่าย (จำแนกหมวดค่าใช้จ่ายเป็นไปตามระเบียบทางราชการ)

ลำดับ	รายการ	แผ่นดิน (บาท)	รายได้ (บาท)
1.	ค่าตอบแทนวิทยากร (3 ชั่วโมง x 600 บาท จำนวน 1 คน)	1,800	-
2.	ค่าของที่ระลึกสำหรับวิทยากร	-	500
	รวม	1,800	500

9. วัน เวลา และสถานที่ในการดำเนินการ

- 1) วัน เวลา ในการจัดกิจกรรม 20 ธันวาคม 2560
- 2) สถานที่จัดกิจกรรม ห้องปราบไตรจักร 44 (ห้องปฏิบัติการคอมพิวเตอร์) อาคารเรียนปราบไตรจักร

10. ตัวชี้วัดความสำเร็จโครงการ (KPI)

ประเภท	ตัวชี้วัดความสำเร็จ (KPI)	วิธีประเมิน	เครื่องมือ
<input checked="" type="checkbox"/> ปริมาณ	ผู้เข้าร่วมโครงการอย่างน้อยร้อยละ 70	แจกแบบสอบถาม	แบบสอบถาม
<input checked="" type="checkbox"/> คุณภาพ	มีผลประเมินความพึงพอใจในระดับดี/มาก ขึ้นไป	และวิเคราะห์สรุป	
<input checked="" type="checkbox"/> เวลา	ดำเนินการเสร็จสิ้นภายในเวลาที่กำหนด	ผลการประเมิน	
<input checked="" type="checkbox"/> ต้นทุน	ใช้งบประมาณในการดำเนินโครงการไม่เกินงบประมาณที่ได้กำหนดไว้	ความพึงพอใจ	

11. ตัวชี้วัดประกอบการประกันคุณภาพตามเกณฑ์มาตรฐาน

- ก.พ.ร. ตัวชี้วัดที่..... สมศ. ตัวชี้วัดที่.....
- สกอ. ตัวชี้วัดที่..3.2,.6.1./..1.6,.2.1,3.1... สงป. ตัวชี้วัดที่.....
- (ระดับหลักสูตร/ระดับคณะ)

12. ผลที่คาดว่าจะได้รับ

- 1) ผู้เข้าร่วมอบรมสามารถเข้าใช้บริการสารสนเทศต่างๆ ที่มีให้บริการในห้องอ่านหนังสือ และสืบค้นทรัพยากรสารสนเทศในระบบห้องสมุดอัตโนมัติ (WebOPAC)
- 2) ผู้เข้าร่วมอบรมมีความรู้ ความเข้าใจในกระบวนการสืบค้นสารสนเทศอิเล็กทรอนิกส์และการสืบค้นฐานข้อมูลออนไลน์ได้อย่างถูกต้อง ตรงความต้องการและมีประสิทธิภาพ

โครงการตามแผนปฏิบัติการประจำปีงบประมาณ 2561 มหาวิทยาลัยนเรศวร

หน่วยงาน คณะทันตแพทยศาสตร์

1. รหัสโครงการ ทพ.0208/61

ชื่อโครงการ โครงการเย็บเล่มวารสาร

2. ความสอดคล้องกับพันธกิจ

- การผลิตบัณฑิต การวิจัย
 การบริการวิชาการแก่สังคม การทำนุบำรุงศิลปวัฒนธรรม
 การบริหารจัดการ

3. ความสอดคล้องกับแผนพัฒนาการศึกษามหาวิทยาลัยนเรศวร ฉบับที่ 12 (พ.ศ.2560-2564)

3.1 นโยบายมหาวิทยาลัย

- นโยบายที่ 1 จัดการศึกษาอย่างมีคุณภาพ
แผนกลยุทธ์ด้านการผลิตบัณฑิต กลยุทธ์ที่.....2.....
- นโยบายที่ 2 ส่งเสริม สนับสนุน การวิจัยของมหาวิทยาลัย
แผนกลยุทธ์ด้านการวิจัย กลยุทธ์ที่.....
- นโยบายที่ 3 ส่งเสริมการให้บริการทางวิชาการแก่สังคมให้กว้างขวางและทั่วถึง
แผนกลยุทธ์ด้านการบริการวิชาการ กลยุทธ์ที่.....
แผนกลยุทธ์ด้านการบริการสุขภาพ กลยุทธ์ที่
- นโยบายที่ 4 ส่งเสริมการดำเนินงานด้านทำนุบำรุงศิลปะและวัฒนธรรม ให้กว้างขวาง แพร่หลาย และยั่งยืน
แผนกลยุทธ์ด้านทำนุบำรุงศิลปะและวัฒนธรรม กลยุทธ์ที่.....
- นโยบายที่ 5 ปรับปรุงโครงสร้างองค์กรและปรับปรุงระบบการบริหารจัดการมหาวิทยาลัย ให้มีประสิทธิภาพ
แผนกลยุทธ์ด้านบริหารจัดการ กลยุทธ์ที่.....
- นโยบายที่ 6 เร่งรัดดำเนินการด้านการบริหารสินทรัพย์ของมหาวิทยาลัยให้เหมาะสมกับสถานการณ์ เพื่อสร้าง
ขีดความสามารถในการแข่งขันในระดับประเทศและนานาชาติ
แผนกลยุทธ์ด้านการจัดการทรัพย์สิน กลยุทธ์ที่.....

3.2 ประเด็นยุทธศาสตร์ของคณะ/หน่วยงาน

- ประเด็นยุทธศาสตร์ที่.....3..... กลยุทธ์ที่.....3.1..... มาตรการที่.....3.1.3...

4. ผู้รับผิดชอบ

4.1 หน่วยงานที่รับผิดชอบ	งานบริการการศึกษา หน่วยห้องอ่านหนังสือ		
4.2 ผู้รับผิดชอบ	ประธานคณะกรรมการห้องอ่านหนังสือ	โทร	6027
4.3 ผู้ประสานงาน	1. นางสาวชฎาภรณ์ บุญเนตร์	โทร	6029
	2. นางเจนตา บัวเทศ	โทร	6025
4.4 ผู้รายงานผล	นางสาวชฎาภรณ์ บุญเนตร์	โทร	6029

5. หลักการและเหตุผล

ในปัจจุบันห้องอ่านหนังสือได้บอกรับวารสารวิชาการภาษาต่างประเทศแบบต่อเนื่อง และวารสารบางรายชื่อได้รับบริจาคในรูปแบบฉบับพิมพ์ เมื่อมีจำนวนมากขึ้นจึงได้มีการดำเนินการเย็บเล่มวารสารฉบับย้อนหลัง โดยห้องอ่านหนังสือให้บริการในรูปแบบชั้นเปิด ผู้ใช้สามารถหยิบอ่านได้ด้วยตนเอง นั้น

ห้องอ่านหนังสือจึงเห็นว่าควรมีการจัดโครงการนี้ขึ้น เพื่อความต่อเนื่องของวารสาร และสะดวกในการจัดเก็บง่ายต่อการค้นคว้า อีกทั้งป้องกันการสูญหาย วารสารไม่กระจัดกระจายเนื่องจากวารสารบางชื่อมีขนาดบางมาก

6. วัตถุประสงค์

- 6.1 เพื่อป้องกันการสูญหายของตัวเล่มวารสาร
- 6.2 เพื่อรวบรวมวารสารที่มีคุณค่าทางด้านวิชาการ
- 6.3 เพื่อให้เกิดความต่อเนื่องของวารสารฉบับย้อนหลัง
- 6.4 เพื่อให้ผู้ใช้สามารถค้นหาตัวเล่มวารสารได้อย่างสะดวก รวดเร็ว และถูกต้อง

7. เป้าหมายของโครงการ

7.1. เป้าหมายการดำเนินงาน

-

7.2. กิจกรรม/เนื้อหาที่จะดำเนินการ

- บรรยาย/ฝึกอบรม/สัมมนา/ประชุม/ปาฐกถา
- ศึกษาดูงาน/ทัศนศึกษา
- ประชาสัมพันธ์/แนะนำ
- แลกเปลี่ยนเรียนรู้
- ตรวจสอบคุณภาพ
- ประกันคุณภาพ/ประเมินคุณภาพ/ควบคุมภายใน
- อื่นๆ (ระบุ).....รวบรวมวารสารฉบับย้อนหลังจัดทำการเย็บเล่ม.....

8. งบประมาณดำเนินการ

แผ่นดิน 25,000 บาท

แหล่งงบประมาณ : งบประมาณแผ่นดิน ประจำปีงบประมาณ 2561

รายได้ - บาท

รายละเอียดค่าใช้จ่าย (จำแนกหมวดค่าใช้จ่ายเป็นไปตามระเบียบทางราชการ)

ลำดับ	รายการ	แผ่นดิน (บาท)	รายได้ (บาท)
1.	ค่าจ้างเหมาบริการ (ค่าเย็บเล่มวารสาร)	20,000	-
2.	ค่าวัสดุอุปกรณ์	5,000	-
	รวม	25,000	-

9. วัน เวลา และสถานที่ในการดำเนินการ

- 1) วัน เวลา ในการจัดกิจกรรม ตุลาคม 2560 – กรกฎาคม 2561
- 2) สถานที่จัดกิจกรรม คณะทันตแพทยศาสตร์

10. ตัวชี้วัดความสำเร็จโครงการ (KPI)

ประเภท	ตัวชี้วัดความสำเร็จ (KPI)	วิธีประเมิน	เครื่องมือ
<input checked="" type="checkbox"/> ปริมาณ	จัดทำวารสารเย็บเล่ม อย่างน้อย 50 เล่ม	-	-
<input type="checkbox"/> คุณภาพ			
<input checked="" type="checkbox"/> เวลา	ดำเนินการเสร็จสิ้นภายในเวลาที่กำหนด		
<input checked="" type="checkbox"/> ต้นทุน	ใช้งบประมาณในการดำเนินโครงการไม่เกินงบประมาณที่ได้กำหนดไว้		

11. ตัวชี้วัดประกอบการประกันคุณภาพตามเกณฑ์มาตรฐาน

ก.พ.ร. ตัวชี้วัดที่..... สมศ. ตัวชี้วัดที่.....

สกอ. ตัวชี้วัดที่..3.2,6.1/..1.6,2.1,3.1... สงป. ตัวชี้วัดที่.....

(ระดับหลักสูตร/ระดับคณะ)

12. ผลที่คาดว่าจะได้รับ

- 1) ตัวเล่มวารสารไม่กระจัดกระจายและสูญหาย
- 2) ผู้ใช้บริการสามารถค้นหาตัวเล่มวารสารได้อย่างสะดวก รวดเร็ว และถูกต้อง

โครงการ ทพ.03

ฝ่ายกิจการนิสิต

โครงการตามแผนปฏิบัติการประจำปีงบประมาณ 2561 มหาวิทยาลัยนเรศวร

หน่วยงาน คณะทันตแพทยศาสตร์

1. รหัสโครงการ ทพ.0301/61

ชื่อโครงการ โครงการส่งเสริมคุณธรรม จริยธรรมและบุคลิกภาพ

- 1.1 โครงการย่อยที่ 1 กิจกรรมเสริมสร้างศักยภาพนิสิตทันตแพทย์
- 1.2 โครงการย่อยที่ 2 กิจกรรมพัฒนาทักษะทางดนตรี
- 1.3 โครงการย่อยที่ 3 กิจกรรมนิสิตดีเด่น
- 1.4 โครงการย่อยที่ 4 กิจกรรมนิสิตคุณธรรม
- 1.5 โครงการย่อยที่ 5 กิจกรรมปฐมนิเทศนิสิตใหม่ประจำปีการศึกษา 2561
- 1.6 โครงการย่อยที่ 6 กิจกรรมส่งเสริมจริยธรรมแก่นิสิต

2. ความสอดคล้องกับพันธกิจ

- | | |
|---|--|
| <input checked="" type="checkbox"/> การผลิตบัณฑิต | <input type="checkbox"/> การวิจัย |
| <input type="checkbox"/> การบริการวิชาการแก่สังคม | <input checked="" type="checkbox"/> การทำนุบำรุงศิลปวัฒนธรรม |
| <input type="checkbox"/> การบริหารจัดการ | |

3. ความสอดคล้องกับแผนพัฒนาการศึกษามหาวิทยาลัยนเรศวร ฉบับที่ 12 (พ.ศ.2560-2564)

3.1 นโยบายมหาวิทยาลัย

- นโยบายที่ 1 จัดการศึกษาอย่างมีคุณภาพ
แผนกลยุทธ์ด้านการผลิตบัณฑิต กลยุทธ์ที่.....3.....
- นโยบายที่ 2 ส่งเสริม สนับสนุน การวิจัยของมหาวิทยาลัย
แผนกลยุทธ์ด้านการวิจัย กลยุทธ์ที่.....
- นโยบายที่ 3 ส่งเสริมการให้บริการทางวิชาการแก่สังคมให้กว้างขวางและทั่วถึง
แผนกลยุทธ์ด้านการบริการวิชาการ กลยุทธ์ที่.....
แผนกลยุทธ์ด้านการบริการสุขภาพ กลยุทธ์ที่
- นโยบายที่ 4 ส่งเสริมการดำเนินงานด้านทำนุบำรุงศิลปะและวัฒนธรรม ให้กว้างขวาง แพร่หลาย และยั่งยืน
แผนกลยุทธ์ด้านทำนุบำรุงศิลปะและวัฒนธรรม กลยุทธ์ที่.....
- นโยบายที่ 5 ปรับปรุงโครงสร้างองค์กรและปรับปรุงระบบการบริหารจัดการมหาวิทยาลัย ให้มีประสิทธิภาพ
แผนกลยุทธ์ด้านบริหารจัดการ กลยุทธ์ที่.....
- นโยบายที่ 6 เร่งรัดดำเนินการด้านการบริหารสินทรัพย์ของมหาวิทยาลัยให้เหมาะสมกับสถานการณ์ เพื่อสร้าง
ขีดความสามารถในการแข่งขันในระดับประเทศและนานาชาติ
แผนกลยุทธ์ด้านการจัดการทรัพย์สิน กลยุทธ์ที่.....

3.2 ประเด็นยุทธศาสตร์ของคณะ/หน่วยงาน

- | | | | | | |
|--|----|---------|---------|------------|---|
| <input checked="" type="checkbox"/> ประเด็นยุทธศาสตร์ที่ | 1 | กลยุทธ์ | 6 | มาตรการที่ | - |
| <input checked="" type="checkbox"/> ประเด็นยุทธศาสตร์ที่ | 2 | กลยุทธ์ | 1, 2, 3 | มาตรการที่ | - |
| <input checked="" type="checkbox"/> ประเด็นยุทธศาสตร์ที่ | 10 | กลยุทธ์ | 1, 2 | มาตรการที่ | - |

4. ผู้รับผิดชอบ

4.1	หน่วยงานที่รับผิดชอบ	งานกิจการนิสิตและศิษย์เก่าสัมพันธ์	
4.2	ผู้รับผิดชอบ	รองคณบดีฝ่ายกิจการนิสิต	โทร. 6157
4.3	ผู้ประสานงาน	1. นางสาวคณิง ตรงต่อกิจ	โทร. 6051
		2. นางสาวจตุพร เวทยพงษ์	โทร. 6051
4.4	ผู้รายงานผล	นางสาวคณิง ตรงต่อกิจ	โทร. 6051

5. หลักการและเหตุผล

จากปรัชญาของคณะทันตแพทยศาสตร์ ที่มุ่งผลิตทันตแพทย์ที่มีความรู้คู่คุณธรรม จริยธรรม และเป็นแบบอย่างที่ดีงาม ในการดำรงชีวิต จึงได้จัดทำโครงการส่งเสริมคุณธรรม จริยธรรมและบุคลิกภาพ เพื่อพัฒนาศักยภาพทางสังคม บุคลิกภาพ ความกล้าแสดงออกต่อที่ชุมชน และส่งเสริมให้นิสิตมีจิตสำนึกของผู้มีคุณธรรม จริยธรรม ตั้งใจศึกษาเล่าเรียน ปฏิบัติตนเป็นแบบอย่างที่ดี

6. วัตถุประสงค์

- 6.1 เพื่อส่งเสริมให้นิสิตเป็นผู้มีคุณธรรม จริยธรรม และจรรยาบรรณในวิชาชีพ
- 6.2 เพื่อสร้างความสัมพันธ์อันดีในหมู่คณะ และส่งเสริมการแสดงออกในด้านดี
- 6.3 เพื่อแนะแนวทางการปฏิบัติตน การปรับตัว และการใช้ชีวิตในมหาวิทยาลัยแก่นิสิตใหม่
- 6.4 เพื่อสนับสนุนนิสิตที่ปฏิบัติตนเป็นแบบอย่างที่ดี
- 6.5 เพื่อให้ นิสิตมีความรู้ทางด้านศีลธรรม จริยธรรม และสามารถนำไปปฏิบัติได้
- 6.6 เพื่อให้ นิสิตรู้จักการทำงานเป็นทีมและเรียนรู้การปรับตัวให้เข้ากับผู้อื่น

7. เป้าหมายของโครงการ

7.1. เป้าหมายการดำเนินงาน

โครงการย่อยที่ 1 กิจกรรมเสริมสร้างศักยภาพนิสิตทันตแพทย์

เป้าหมาย	จำนวน	หน่วยนับ
นิสิต	70	คน
อาจารย์/บุคลากร	3	คน
จำนวนผู้เข้าร่วมโครงการจำนวนทั้งสิ้น	73	คน

โครงการย่อยที่ 2 กิจกรรมพัฒนาทักษะทางดนตรี

เป้าหมาย	จำนวน	หน่วยนับ
นิสิตระดับปริญญาตรี และบัณฑิตศึกษา	400	คน
อาจารย์/บุคลากร	120	คน
จำนวนผู้เข้าร่วมโครงการจำนวนทั้งสิ้น	520	คน

โครงการย่อยที่ 3 กิจกรรมนิสิตดีเด่น

เป้าหมาย	จำนวน	หน่วยนับ
นิสิต	350	คน
อาจารย์/บุคลากร	40	คน
จำนวนผู้เข้าร่วมโครงการจำนวนทั้งสิ้น	390	คน

โครงการย่อยที่ 4 กิจกรรมนิสิตคุณธรรม

เป้าหมาย	จำนวน	หน่วยนับ
นิสิตระดับปริญญาตรี และบัณฑิตศึกษา	50	คน
อาจารย์/บุคลากร	100	คน
จำนวนผู้เข้าร่วมโครงการจำนวนทั้งสิ้น	150	คน

โครงการย่อยที่ 5 กิจกรรมปฐมนิเทศนิสิตใหม่ประจำปีการศึกษา 2561

เป้าหมาย	จำนวน	หน่วยนับ
นิสิต	50	คน
อาจารย์/บุคลากร	10	คน
ผู้ปกครอง	100	คน
จำนวนผู้เข้าร่วมโครงการจำนวนทั้งสิ้น	160	คน

โครงการย่อยที่ 6 กิจกรรมส่งเสริมจริยธรรมแก่นิสิต

เป้าหมาย	จำนวน	หน่วยนับ
นิสิตระดับปริญญาตรี และบัณฑิตศึกษา	50	คน
อาจารย์/บุคลากร	5	คน
จำนวนผู้เข้าร่วมโครงการจำนวนทั้งสิ้น	55	คน

7.2. กิจกรรม/เนื้อหาที่จะดำเนินการ

- บรรยาย/ฝึกอบรม/สัมมนา/ประชุม/ปาฐกถา
- ศึกษาดูงาน/ทัศนศึกษา
- ประชาสัมพันธ์/แนะนำ
- แลกเปลี่ยนเรียนรู้
- ตรวจสอบคุณภาพ
- ประกันคุณภาพ/ประเมินคุณภาพ/ควบคุมภายใน
- อื่นๆ (ระบุ).....

8. งบประมาณดำเนินการ

โครงการย่อยที่ 1 กิจกรรมเสริมสร้างศักยภาพนิสิตทันตแพทย์

- แผ่นดิน - บาท
- รายได้ 12,000 บาท

แหล่งงบประมาณ : เงินงบประมาณรายได้ ประจำปีงบประมาณ 2561

รายละเอียดค่าใช้จ่าย

ลำดับ	รายการ	แผ่นดิน	รายได้
1	ค่าตอบแทนวิทยากร	-	4,000
2	ค่าเดินทางวิทยากร	-	3,000
3	ค่าอาหารว่างและเครื่องดื่มสำหรับผู้เข้าร่วมกิจกรรม	-	4,000
4	ค่าวัสดุ	-	1,000
	รวม	-	12,000

โครงการย่อยที่ 2 กิจกรรมพัฒนาทักษะทางดนตรี

- แผ่นดิน - บาท
- รายได้ 20,000 บาท

แหล่งงบประมาณ : เงินงบประมาณรายได้ ประจำปีงบประมาณ 2561

รายละเอียดค่าใช้จ่าย

ลำดับ	รายการ	แผ่นดิน	รายได้
1	ค่าเช่าเครื่องเสียงและเวที	-	5,000
2	ค่าอาหารว่างและเครื่องดื่มสำหรับผู้เข้าร่วมกิจกรรม	-	10,000
3	ค่าเงินรางวัลการประกวดการแสดง	-	4,000
4	ค่าเงินรางวัลการประกวดเครื่องแต่งกาย	-	1,000
รวม		-	20,000

โครงการย่อยที่ 3 กิจกรรมนิสิตดีเด่น

- ไม่มีค่าใช้จ่ายในการดำเนินโครงการ -

โครงการย่อยที่ 4 กิจกรรมนิสิตคุณธรรม

- แผ่นดิน - บาท
- รายได้ 2,000 บาท

แหล่งงบประมาณ : เงินงบประมาณรายได้ ประจำปีงบประมาณ 2561

รายละเอียดค่าใช้จ่าย

ลำดับ	รายการ	แผ่นดิน	รายได้
1	ค่าวัสดุ	-	2,000
รวม		-	2,000

โครงการย่อยที่ 5 กิจกรรมปฐมนิเทศนิสิตใหม่ประจำปีการศึกษา 2561

- แผ่นดิน - บาท
- รายได้ 10,000 บาท

แหล่งงบประมาณ : เงินงบประมาณรายได้ ประจำปีงบประมาณ 2561

รายละเอียดค่าใช้จ่าย

ลำดับ	รายการ	แผ่นดิน	รายได้
1	ค่าอาหารและเครื่องดื่มสำหรับผู้เข้าร่วมกิจกรรม	-	1,500
2	ค่าอาหารว่างและเครื่องดื่มสำหรับผู้เข้าร่วมกิจกรรม	-	6,500
3	ค่าวัสดุ	-	2,000
รวม		-	10,000

โครงการย่อยที่ 6 กิจกรรมส่งเสริมจริยธรรมแก่นิสิต

<input type="checkbox"/> แผ่นดิน	-	บาท
<input checked="" type="checkbox"/> รายได้	25,000	บาท

แหล่งงบประมาณ : เงินงบประมาณรายได้ ประจำปีงบประมาณ 2561

รายละเอียดค่าใช้จ่าย

ลำดับ	รายการ	แผ่นดิน	รายได้
1	ค่าตอบแทนวิทยากร	-	4,000
2	ค่าอาหารและเครื่องดื่มสำหรับผู้เข้าร่วมกิจกรรม	-	10,500
3	ค่าอาหารว่างและเครื่องดื่มสำหรับผู้เข้าร่วมกิจกรรม	-	5,000
4	ค่าน้ำมันเชื้อเพลิง	-	4,000
5	ค่าวัสดุ	-	1,500
	รวม	-	25,000

9. วัน เวลา และสถานที่ในการดำเนินการ

โครงการย่อยที่ 1 กิจกรรมเสริมสร้างศักยภาพนิสิตทันตแพทย์

- 1) วัน เวลา ในการจัดกิจกรรม เดือนธันวาคม 2560 ถึงกุมภาพันธ์ 2561
- 2) สถานที่จัดกิจกรรม มหาวิทยาลัยนเรศวร

โครงการย่อยที่ 2 กิจกรรมพัฒนาทักษะทางดนตรี

- 1) วัน เวลา ในการจัดกิจกรรม เดือนธันวาคม 2560
- 2) สถานที่จัดกิจกรรม มหาวิทยาลัยนเรศวร

โครงการย่อยที่ 3 กิจกรรมนิสิตดีเด่น

- 1) วัน เวลา ในการจัดกิจกรรม เดือนพฤษภาคม ถึงกรกฎาคม 2561
- 2) สถานที่จัดกิจกรรม คณะทันตแพทยศาสตร์ มหาวิทยาลัยนเรศวร

โครงการย่อยที่ 4 กิจกรรมนิสิตคุณธรรม

- 1) วัน เวลา ในการจัดกิจกรรม เดือนมีนาคม ถึงเมษายน 2561
- 2) สถานที่จัดกิจกรรม คณะทันตแพทยศาสตร์ มหาวิทยาลัยนเรศวร

โครงการย่อยที่ 5 กิจกรรมปฐมนิเทศนิสิตใหม่ประจำปีการศึกษา 2561

- 1) วัน เวลา ในการจัดกิจกรรม เดือนกรกฎาคม ถึงสิงหาคม 2561
- 2) สถานที่จัดกิจกรรม คณะทันตแพทยศาสตร์ มหาวิทยาลัยนเรศวร

โครงการย่อยที่ 6 กิจกรรมส่งเสริมจริยธรรมแก่นิสิต

- 1) วัน เวลา ในการจัดกิจกรรม เดือนมกราคม ถึงกุมภาพันธ์ 2561
- 2) สถานที่จัดกิจกรรม จังหวัดพิษณุโลก

10. ตัวชี้วัดความสำเร็จโครงการ (KPI) (ใช้สำหรับทุกกิจกรรม)

ประเภท	ตัวชี้วัดความสำเร็จ (KPI)	วิธีประเมิน	เครื่องมือ
<input checked="" type="checkbox"/> ปริมาณ	ผู้เข้าร่วมโครงการอย่างน้อยร้อยละ 70	แจกแบบสอบถาม	แบบสอบถาม
<input checked="" type="checkbox"/> คุณภาพ	มีผลประเมินความพึงพอใจในระดับดี/มาก ขึ้นไป	และวิเคราะห์สรุป	
<input checked="" type="checkbox"/> เวลา	ดำเนินการเสร็จสิ้นภายในเวลาที่กำหนด	ผลการประเมิน	
<input checked="" type="checkbox"/> ต้นทุน	ใช้งบประมาณในการดำเนินโครงการไม่เกินงบประมาณที่ได้กำหนดไว้	ความพึงพอใจ	

11. ตัวชี้วัดประกอบการประกันคุณภาพตามเกณฑ์มาตรฐาน

- ก.พ.ร. ตัวชี้วัดที่..... สมศ. ตัวชี้วัดที่.....
 สกอ. ตัวชี้วัดที่...1.5...1.6....และ....4.1 สงป. ตัวชี้วัดที่.....

12. ผลที่คาดว่าจะได้รับ

- 1) นิสิตเห็นความสำคัญของการเป็นนิสิตที่ดี มีคุณธรรม จริยธรรมและจรรยาบรรณในวิชาชีพ
- 2) ผู้เข้าร่วมกิจกรรมมีความกล้าแสดงออก และใช้เวลาว่างให้เกิดประโยชน์
- 3) นิสิตเกิดแรงบันดาลใจที่จะประพฤติตนเป็นคนดี และตั้งใจศึกษาเล่าเรียน
- 4) นิสิตใหม่ทราบแนวทางการจัดการเรียนการสอนของคณะทันตแพทยศาสตร์
- 5) นิสิตทราบแนวทางการปฏิบัติตนให้อยู่ในระเบียบวินัยตามที่มหาวิทยาลัยกำหนด

โครงการตามแผนปฏิบัติการประจำปีงบประมาณ 2561 มหาวิทยาลัยนเรศวร

หน่วยงาน คณะทันตแพทยศาสตร์

1. รหัสโครงการ ทพ.0302/61

ชื่อโครงการ โครงการทำนุบำรุง ศิลปะและวัฒนธรรม

- 1.1 โครงการย่อยที่ 1 กิจกรรมวันลอยกระทง
- 1.2 โครงการย่อยที่ 2 กิจกรรมพัฒนาทักษะทางดนตรีไทย
- 1.3 โครงการย่อยที่ 3 กิจกรรมคืนสู่เหย้า
- 1.4 โครงการย่อยที่ 4 กิจกรรมรดน้ำขอพรเนื่องในวันสงกรานต์
- 1.5 โครงการย่อยที่ 5 กิจกรรมบวงสรวงสมเด็จพระนเรศวรมหาราช
- 1.6 โครงการย่อยที่ 6 กิจกรรมวันไหว้ครูและสายสัมพันธ์ทันตแพทย์

2. ความสอดคล้องกับพันธกิจ

- | | |
|---|--|
| <input checked="" type="checkbox"/> การผลิตบัณฑิต | <input type="checkbox"/> การวิจัย |
| <input type="checkbox"/> การบริการวิชาการแก่สังคม | <input checked="" type="checkbox"/> การทำนุบำรุงศิลปวัฒนธรรม |
| <input type="checkbox"/> การบริหารจัดการ | |

3. ความสอดคล้องกับแผนพัฒนาการศึกษามหาวิทยาลัยนเรศวร ฉบับที่ 12 (พ.ศ.2560-2564)

3.1 นโยบายมหาวิทยาลัย

- นโยบายที่ 1 จัดการศึกษาอย่างมีคุณภาพ
แผนกลยุทธ์ด้านการผลิตบัณฑิต กลยุทธ์ที่.....3.....
- นโยบายที่ 2 ส่งเสริม สนับสนุน การวิจัยของมหาวิทยาลัย
แผนกลยุทธ์ด้านการวิจัย กลยุทธ์ที่.....
- นโยบายที่ 3 ส่งเสริมการให้บริการทางวิชาการแก่สังคมให้กว้างขวางและทั่วถึง
แผนกลยุทธ์ด้านการบริการวิชาการ กลยุทธ์ที่.....
แผนกลยุทธ์ด้านการบริการสุขภาพ กลยุทธ์ที่
- นโยบายที่ 4 ส่งเสริมการดำเนินงานด้านทำนุบำรุงศิลปะและวัฒนธรรม ให้กว้างขวาง แพร่หลาย และยั่งยืน
แผนกลยุทธ์ด้านทำนุบำรุงศิลปะและวัฒนธรรม กลยุทธ์ที่.....1, 2.....
- นโยบายที่ 5 ปรับปรุงโครงสร้างองค์กรและปรับปรุงระบบการบริหารจัดการมหาวิทยาลัย ให้มีประสิทธิภาพ
แผนกลยุทธ์ด้านบริหารจัดการ กลยุทธ์ที่.....
- นโยบายที่ 6 เร่งรัดดำเนินการด้านการบริหารสินทรัพย์ของมหาวิทยาลัยให้เหมาะสมกับสถานการณ์ เพื่อสร้าง
ขีดความสามารถในการแข่งขันในระดับประเทศและนานาชาติ
แผนกลยุทธ์ด้านการจัดการทรัพย์สิน กลยุทธ์ที่.....

3.2 ประเด็นยุทธศาสตร์ของคณะ/หน่วยงาน

- | | | | | |
|---|------------|------|---------|---|
| <input checked="" type="checkbox"/> ประเด็นยุทธศาสตร์ที่ 10 | กลยุทธ์ที่ | 1, 2 | มาตรการ | - |
|---|------------|------|---------|---|

4. ผู้รับผิดชอบ

4.1	หน่วยงานที่รับผิดชอบ	งานกิจการนิสิตและศิษย์เก่าสัมพันธ์	
4.2	ผู้รับผิดชอบ	รองคณบดีฝ่ายกิจการนิสิต	โทร. 6157
4.3	ผู้ประสานงาน	1. นางสาวคณิง ตรงต่อกิจ	โทร. 6051
		2. นางสาวจตุพร เวทยพงษ์	โทร. 6051
4.4	ผู้รายงานผล	นางสาวคณิง ตรงต่อกิจ	โทร. 6051

5. หลักการและเหตุผล

จากนโยบายและภารกิจหลักของมหาวิทยาลัยและคณะทันตแพทยศาสตร์ ที่ให้ความสำคัญเรื่องการทำนุบำรุงศิลปวัฒนธรรม จึงได้จัดทำโครงการด้านการส่งเสริมศิลปวัฒนธรรมขึ้น เพื่อเป็นการช่วยอนุรักษ์และสืบสานประเพณีและวัฒนธรรมที่ดีงามของชาติ อีกทั้งเป็นการร่วมสร้างวัฒนธรรมองค์กรที่ดีในการทำงาน

6. วัตถุประสงค์

- 6.1 เพื่อสืบทอดขนบธรรมเนียมประเพณี และอนุรักษ์ภูมิปัญญาท้องถิ่นของไทย
- 6.2 เพื่อสร้างจิตสำนึกและทัศนคติที่ดีในการร่วมกันสร้างวัฒนธรรมองค์กรที่ดี
- 6.3 เพื่อแสดงความเคารพสักการะบูชาสมเด็จพระนเรศวรมหาราช สร้างความภาคภูมิใจในคณะฯ และสถาบันแก่นิสิต
- 6.4 เพื่อให้นิสิตแสดงออกถึงความกตัญญูทวดเทวี และสร้างความสัมพันธ์อันดีระหว่างครูกับศิษย์
- 6.5 เพื่อร่วมแสดงความยินดีกับบัณฑิตคณะทันตแพทยศาสตร์ และประชาสัมพันธ์ข่าวสารแก่ศิษย์เก่า

7. เป้าหมายของโครงการ

7.1 เป้าหมายการดำเนินงาน

โครงการย่อยที่ 1 กิจกรรมวันลอยกระทง

เป้าหมาย	จำนวน	หน่วยนับ
นิสิตระดับปริญญาตรี และบัณฑิตศึกษา	50	คน
อาจารย์/บุคลากร	120	คน
จำนวนผู้เข้าร่วมโครงการจำนวนทั้งสิ้น	170	คน

โครงการย่อยที่ 2 กิจกรรมพัฒนาทักษะทางดนตรีไทย

เป้าหมาย	จำนวน	หน่วยนับ
นิสิต	20	คน
อาจารย์/บุคลากร	5	คน
จำนวนผู้เข้าร่วมโครงการจำนวนทั้งสิ้น	25	คน

โครงการย่อยที่ 3 กิจกรรมคืนสู่เหย้า

เป้าหมาย	จำนวน	หน่วยนับ
บัณฑิตทันตแพทย์	48	คน
นิสิต	50	คน
อาจารย์/บุคลากร	30	คน
จำนวนผู้เข้าร่วมโครงการจำนวนทั้งสิ้น	128	คน

โครงการย่อยที่ 4 กิจกรรมรณรงค์ขอพรเนื่องในวันสงกรานต์

เป้าหมาย	จำนวน	หน่วยนับ
นิสิตระดับปริญญาตรี และบัณฑิตศึกษา	50	คน
อาจารย์/บุคลากร	120	คน
จำนวนผู้เข้าร่วมโครงการจำนวนทั้งสิ้น	170	คน

โครงการย่อยที่ 5 กิจกรรมบวงสรวงสมเด็จพระนเรศวรมหาราช

เป้าหมาย	จำนวน	หน่วยนับ
นิสิตระดับปริญญาตรี และบัณฑิตศึกษา	50	คน
อาจารย์/บุคลากร	30	คน
จำนวนผู้เข้าร่วมโครงการจำนวนทั้งสิ้น	80	คน

โครงการย่อยที่ 6 กิจกรรมวันไหว้ครูและสายสัมพันธ์ทันตแพทย์

เป้าหมาย	จำนวน	หน่วยนับ
นิสิตระดับปริญญาตรี และบัณฑิตศึกษา	400	คน
อาจารย์/บุคลากร	30	คน
จำนวนผู้เข้าร่วมโครงการจำนวนทั้งสิ้น	430	คน

7.2. กิจกรรม/เนื้อหาที่จะดำเนินการ

- บรรยาย/ฝึกอบรม/สัมมนา/ประชุม/ปาฐกถา
- ศึกษาดูงาน/ทัศนศึกษา
- ประชาสัมพันธ์/แนะนำ
- แลกเปลี่ยนเรียนรู้
- ตรวจสอบคุณภาพ
- ประกันคุณภาพ/ประเมินคุณภาพ/ควบคุมภายใน
- อื่นๆ (ระบุ)....จัดกิจกรรมเพื่อทำนุบำรุงศิลปวัฒนธรรม....

8. งบประมาณดำเนินการ

โครงการย่อยที่ 1 กิจกรรมวันลอยกระทง

- แผ่นดิน - บาท
- รายได้ 10,000 บาท

แหล่งงบประมาณ : เงินงบประมาณรายได้ ประจำปีงบประมาณ 2561

รายละเอียดค่าใช้จ่าย

ลำดับ	รายการ	แผ่นดิน	รายได้ (กองทุนกิจการนิสิต)
1	ค่าวัสดุทำกระทง	-	4,000
2	ค่าจ้างแต่งหน้าทำผมและเช่าชุดผู้เข้าประกวดนางนพมาศ	-	3,000
3	ค่าวัสดุ	-	2,000
4	ค่าใช้จ่าย	-	1,000
	รวม	-	10,000

โครงการย่อยที่ 2 กิจกรรมพัฒนาทักษะทางดนตรีไทย

- แผ่นดิน - บาท
- รายได้ 8,000 บาท

แหล่งงบประมาณ : เงินงบประมาณรายได้ ประจำปีงบประมาณ 2561

รายละเอียดค่าใช้จ่าย

ลำดับ	รายการ	แผ่นดิน	รายได้ (กองทุนกิจการนิสิต)
1	ค่าวัสดุ	-	1,400
2	ค่าตอบแทนวิทยากร	-	3,600
3	ค่าอาหารว่างและเครื่องดื่มสำหรับผู้เข้าร่วมกิจกรรม	-	3,000
รวม		-	8,000

โครงการย่อยที่ 3 กิจกรรมคืนสู่เหย้า

- แผ่นดิน - บาท
- รายได้ 20,000 บาท

แหล่งงบประมาณ : เงินงบประมาณรายได้ ประจำปีงบประมาณ 2561

รายละเอียดค่าใช้จ่าย

ลำดับ	รายการ	แผ่นดิน	รายได้
1	ค่าจัดตกแต่งซุ้มรับปริญญา	-	8,000
2	ค่าจัดตกแต่งอาคาร	-	7,500
3	ค่าอาหารว่างและเครื่องดื่มสำหรับผู้เข้าร่วมกิจกรรม	-	500
4	ค่าวัสดุ	-	4,000
รวม		-	20,000

โครงการย่อยที่ 4 กิจกรรมรดน้ำขอพรเนื่องในวันสงกรานต์

- แผ่นดิน - บาท
- รายได้ 18,000 บาท

แหล่งงบประมาณ : เงินงบประมาณรายได้ ประจำปีงบประมาณ 2561

รายละเอียดค่าใช้จ่าย

ลำดับ	รายการ	แผ่นดิน	รายได้
1	ค่าอาหารว่างและเครื่องดื่มสำหรับผู้เข้าร่วมกิจกรรม	-	14,500
2	ค่าวัสดุ	-	3,500
รวม		-	18,000

โครงการย่อยที่ 5 กิจกรรมบวงสรวงสมเด็จพระนเรศวรมหาราช

- แผ่นดิน - บาท
- รายได้ 10,000 บาท

แหล่งงบประมาณ : เงินงบประมาณรายได้ ประจำปีงบประมาณ 2561

รายละเอียดค่าใช้จ่าย

ลำดับ	รายการ	รายได้	รายได้ (กองทุนกิจการนิสิต)
1	ค่าอาหารว่างและเครื่องดื่มสำหรับผู้เข้าร่วมกิจกรรม	-	4,000
2	ค่าพานบายศรีและผลไม้สำหรับพิธีบวงสรวง	4,000	1,000
3	ค่าพวงมาลัยขอพระกร	-	200
4	ค่าวัสดุ	-	500
5	ค่าใช้สอย	-	300
รวม		4,000	6,000

โครงการย่อยที่ 6 กิจกรรมวันไหว้ครูและสายสัมพันธ์ทันตแพทย์

- แผ่นดิน - บาท
- รายได้ 5,000 บาท

แหล่งงบประมาณ : เงินงบประมาณรายได้ ประจำปีงบประมาณ 2561

รายละเอียดค่าใช้จ่าย

ลำดับ	รายการ	รายได้	รายได้ (กองทุนกิจการนิสิต)
1	ค่าวัสดุ	-	3,000
2	ค่าพวงมาลัย	-	1,000
3	ค่าใช้สอย	-	1,000
รวม		-	5,000

9. วัน เวลา และสถานที่ในการดำเนินการ

โครงการย่อยที่ 1 กิจกรรมวันลอยกระทง

- 1) วัน เวลา ในการจัดกิจกรรม เดือนพฤศจิกายน 2560
- 2) สถานที่จัดกิจกรรม มหาวิทยาลัยนเรศวร

โครงการย่อยที่ 2 กิจกรรมพัฒนาทักษะทางดนตรีไทย

- 1) วัน เวลา ในการจัดกิจกรรม เดือนกรกฎาคม ถึงสิงหาคม 2561
- 2) สถานที่จัดกิจกรรม คณะทันตแพทยศาสตร์ มหาวิทยาลัยนเรศวร

โครงการย่อยที่ 3 กิจกรรมคืนสู่เหย้า

- 1) วัน เวลา ในการจัดกิจกรรม เดือนธันวาคม 2560
- 2) สถานที่จัดกิจกรรม คณะทันตแพทยศาสตร์ มหาวิทยาลัยนเรศวร

โครงการย่อยที่ 4 กิจกรรมรดน้ำขอพรเนื่องในวันสงกรานต์

- 1) วัน เวลา ในการจัดกิจกรรม เดือนเมษายน 2561
- 2) สถานที่จัดกิจกรรม คณะทันตแพทยศาสตร์ มหาวิทยาลัยนเรศวร

โครงการย่อยที่ 5 กิจกรรมบวงสรวงสมเด็จพระนเรศวรมหาราช

- 1) วัน เวลา ในการจัดกิจกรรม เดือนสิงหาคม 2561
- 2) สถานที่จัดกิจกรรม มหาวิทยาลัยนเรศวร

โครงการย่อยที่ 6 กิจกรรมวันไหว้ครูและสายสัมพันธ์ทันตแพทย์

- 1) วัน เวลา ในการจัดกิจกรรม เดือนสิงหาคม 2561
- 2) สถานที่จัดกิจกรรม มหาวิทยาลัยนเรศวร

10. ตัวชี้วัดความสำเร็จโครงการ (KPI) (ใช้สำหรับทุกกิจกรรม)

ประเภท	ตัวชี้วัดความสำเร็จ (KPI)	วิธีประเมิน	เครื่องมือ
<input checked="" type="checkbox"/> ปริมาณ	ผู้เข้าร่วมโครงการอย่างน้อยร้อยละ 70	แจกแบบสอบถาม	แบบสอบถาม
<input checked="" type="checkbox"/> คุณภาพ	มีผลประเมินความพึงพอใจในระดับดี/มาก ขึ้นไป	และวิเคราะห์สรุป	
<input checked="" type="checkbox"/> เวลา	ดำเนินการเสร็จสิ้นภายในเวลาที่กำหนด	ผลการประเมิน	
<input checked="" type="checkbox"/> ต้นทุน	ใช้งบประมาณในการดำเนินโครงการไม่เกินงบประมาณที่ได้กำหนดไว้	ความพึงพอใจ	

11. ตัวชี้วัดประกอบการประกันคุณภาพตามเกณฑ์มาตรฐาน

- ก.พ.ร. ตัวชี้วัดที่..... สมศ. ตัวชี้วัดที่.....
 สกอ. ตัวชี้วัดที่....1.6....และ 4.1 สงป. ตัวชี้วัดที่.....

12. ผลที่คาดว่าจะได้รับ

- 1) อาจารย์ บุคลากรและนิสิต มีส่วนร่วมในการสืบทอดขนบธรรมเนียมประเพณี และอนุรักษ์ภูมิปัญญาท้องถิ่นของไทย
- 2) นิสิตได้แสดงความเคารพสักการะบูชาสมเด็จพระนเรศวรมหาราช
- 3) อาจารย์ บุคลากร และนิสิตมีจิตสำนึกและทัศนคติที่ดีในการร่วมกันสร้างวัฒนธรรมองค์กรร่วมกัน
- 4) นิสิตตระหนักถึงพระคุณของอาจารย์
- 5) อาจารย์ บุคลากร และนิสิต ได้ทำกิจกรรมร่วมกัน ก่อให้เกิดความสัมพันธ์อันดีต่อกัน
- 6) ศิษย์เก่าได้รับทราบข่าวสารของคณะทันตแพทยศาสตร์
- 7) อาจารย์ บุคลากรและนิสิตใช้ภาษาไทยที่ถูกต้องมากขึ้น และร่วมกันยึดมั่นอย่างไทย ไหว้สวยงาม

โครงการตามแผนปฏิบัติการประจำปีงบประมาณ 2561 มหาวิทยาลัยนเรศวร

หน่วยงาน คณะทันตแพทยศาสตร์

1. รหัสโครงการ ทพ.0303/61

ชื่อโครงการ โครงการส่งเสริมวิชาการนิสิต

1.1 โครงการย่อยที่ 1 กิจกรรมเสริมสร้างศักยภาพนิสิตทันตแพทย์ก่อนการปฏิบัติงานวิชาชีพในคลินิก

1.2 โครงการย่อยที่ 2 กิจกรรมเสริมสร้างศักยภาพสู่การเรียนรู้วิชาชีพทันตแพทย์

2. ความสอดคล้องกับพันธกิจ

การผลิตบัณฑิต

การวิจัย

การบริการวิชาการแก่สังคม

การทำนุบำรุงศิลปวัฒนธรรม

บริหารจัดการ

3. ความสอดคล้องกับแผนพัฒนาการศึกษามหาวิทยาลัยนเรศวร ฉบับที่ 12 (พ.ศ.2560-2564)

3.1 นโยบายมหาวิทยาลัย

นโยบายที่ 1 จัดการศึกษาอย่างมีคุณภาพ

แผนกลยุทธ์ด้านการผลิตบัณฑิต กลยุทธ์ที่.....3.....

นโยบายที่ 2 ส่งเสริม สนับสนุน การวิจัยของมหาวิทยาลัย

แผนกลยุทธ์ด้านการวิจัย กลยุทธ์ที่.....

นโยบายที่ 3 ส่งเสริมการให้บริการทางวิชาการแก่สังคมให้กว้างขวางและทั่วถึง

แผนกลยุทธ์ด้านการบริการวิชาการ กลยุทธ์ที่.....

แผนกลยุทธ์ด้านการบริการสุขภาพ กลยุทธ์ที่

นโยบายที่ 4 ส่งเสริมการดำเนินงานด้านทำนุบำรุงศิลปและวัฒนธรรม ให้กว้างขวาง แพร่หลาย และยั่งยืน

แผนกลยุทธ์ด้านทำนุบำรุงศิลปและวัฒนธรรม กลยุทธ์ที่.....

นโยบายที่ 5 ปรับปรุงโครงสร้างองค์กรและปรับปรุงระบบการบริหารจัดการมหาวิทยาลัย ให้มีประสิทธิภาพ

แผนกลยุทธ์ด้านบริหารจัดการ กลยุทธ์ที่.....

นโยบายที่ 6 เร่งรัดดำเนินการด้านการบริหารสินทรัพย์ของมหาวิทยาลัยให้เหมาะสมกับสถานการณ์ เพื่อสร้าง

ขีดความสามารถในการแข่งขันในระดับประเทศและนานาชาติ

แผนกลยุทธ์ด้านการจัดการทรัพย์สิน กลยุทธ์ที่.....

3.2 ประเด็นยุทธศาสตร์ของคณะ/หน่วยงาน

ประเด็นเป้าประสงค์ที่

1

กลยุทธ์ที่

8

มาตรการที่

-

4. ผู้รับผิดชอบ

4.1 หน่วยงานที่รับผิดชอบ งานกิจการนิสิตและศิษย์เก่าสัมพันธ์

4.2 ผู้รับผิดชอบ รองคณบดีฝ่ายกิจการนิสิต

โทร. 6157

4.3 ผู้ประสานงาน 1. นางสาวคณิง ตรงต่อกิจ

โทร. 6051

2. นางสาวจตุพร เวทยพงษ์

โทร. 6051

4.4 ผู้รายงานผล นางสาวคณิง ตรงต่อกิจ

โทร. 6051

5. หลักการและเหตุผล

การเรียนการสอนในคณะทันตแพทยศาสตร์เป็นการเรียนการสอนที่มีเนื้อหาละเอียดค่อนข้างซับซ้อน ค่อนข้างหนัก และสร้างความเครียดให้กับนิสิต จึงได้จัดโครงการส่งเสริมวิชาการนิสิตขึ้นโดยมีวัตถุประสงค์เพื่อมุ่งเน้นในเรื่องของการส่งเสริม และสนับสนุนให้ผู้เข้าร่วมกิจกรรมได้รับความรู้ด้านวิชาการ และสามารถนำความรู้ที่ได้รับมาใช้ประโยชน์ในการศึกษาของตนเองต่อไป

6. วัตถุประสงค์

6.1 เพื่อเตรียมความพร้อมให้แก่นิสิต ชั้นปีที่ 4 สำหรับการปฏิบัติงานในคลินิก

6.2 เพื่อพัฒนาทักษะการใช้แรงนิ้วมือ ข้อมือและฝึกการหยิบจับเครื่องมือ และความสัมพันธ์ระหว่างมือกับสายตา ให้แก่นิสิต

7. เป้าหมายของโครงการ

7.1 เป้าหมายการดำเนินงาน

โครงการย่อยที่ 1 กิจกรรมเสริมสร้างศักยภาพนิสิตทันตแพทย์ก่อนการปฏิบัติงานวิชาชีพในคลินิก

เป้าหมาย	จำนวน	หน่วยนับ
นิสิต	60	คน
อาจารย์/บุคลากร	15	คน
ผู้ปกครอง	70	คน
จำนวนผู้เข้าร่วมโครงการจำนวนทั้งสิ้น	145	คน

โครงการย่อยที่ 2 กิจกรรมเสริมสร้างศักยภาพสู่การเรียนรู้วิชาชีพทันตแพทย์

เป้าหมาย	จำนวน	หน่วยนับ
นิสิต	50	คน
อาจารย์/บุคลากร	3	คน
จำนวนผู้เข้าร่วมโครงการจำนวนทั้งสิ้น	53	คน

7.2. กิจกรรม/เนื้อหาที่จะดำเนินการ

- บรรยาย/ฝึกอบรม/สัมมนา/ประชุม/ปาฐกถา
- ศึกษาดูงาน/ทัศนศึกษา
- ประชาสัมพันธ์/แนะนำ
- แลกเปลี่ยนเรียนรู้
- ตรวจสอบสุขภาพ
- ประกันคุณภาพ/ประเมินคุณภาพ/ควบคุมภายใน
- อื่นๆ (ระบุ).....

8. งบประมาณดำเนินการ

โครงการย่อยที่ 1 กิจกรรมเสริมสร้างศักยภาพนิสิตทันตแพทย์ก่อนการปฏิบัติงานวิชาชีพในคลินิก

- แผ่นดิน - บาท
- รายได้ 20,000 บาท

แหล่งงบประมาณ : เงินงบประมาณรายได้ ประจำปีงบประมาณ 2561

รายละเอียดค่าใช้จ่าย

ลำดับ	รายการ	แผ่นดิน	รายได้
1	ค่าอาหารว่างและเครื่องดื่มสำหรับผู้เข้าร่วมกิจกรรม	-	12,000
2	ค่าวัสดุ	-	4,000
3	ค่าใช้สอย	-	4,000
รวม		-	20,000

โครงการย่อยที่ 2 กิจกรรมเสริมสร้างศักยภาพสู่การเรียนรู้วิชาชีพทันตแพทย์

- แผ่นดิน - บาท
- รายได้ 10,000 บาท

แหล่งงบประมาณ : เงินงบประมาณรายได้ ประจำปีงบประมาณ 2561

รายละเอียดค่าใช้จ่าย

ลำดับ	รายการ	แผ่นดิน	รายได้
1	ค่าอาหารและเครื่องดื่มสำหรับผู้เข้าร่วมกิจกรรม	-	6,500
2	ค่าวัสดุ	-	2,500
3	ค่าใช้สอย	-	1,000
รวม		-	10,000

9. วัน เวลา และสถานที่ในการดำเนินการ

โครงการย่อยที่ 1 กิจกรรมเสริมสร้างศักยภาพนิสิตทันตแพทย์ก่อนการปฏิบัติงานวิชาชีพในคลินิก

- 1) วัน เวลา ในการจัดกิจกรรม เดือนธันวาคม 2560
- 2) สถานที่จัดกิจกรรม คณะทันตแพทยศาสตร์ มหาวิทยาลัยนเรศวร

โครงการย่อยที่ 2 กิจกรรมเสริมสร้างศักยภาพสู่การเรียนรู้วิชาชีพทันตแพทย์

- 1) วัน เวลา ในการจัดกิจกรรม เดือนมิถุนายน ถึงสิงหาคม 2561
- 2) สถานที่จัดกิจกรรม คณะทันตแพทยศาสตร์ มหาวิทยาลัยนเรศวร

10. ตัวชี้วัดความสำเร็จโครงการ (KPI) (ใช้สำหรับทุกกิจกรรม)

ประเภท	ตัวชี้วัดความสำเร็จ (KPI)	วิธีประเมิน	เครื่องมือ
<input checked="" type="checkbox"/> ปริมาณ	ผู้เข้าร่วมโครงการอย่างน้อยร้อยละ 70	แจกแบบสอบถาม	แบบสอบถาม
<input checked="" type="checkbox"/> คุณภาพ	มีผลประเมินความพึงพอใจในระดับดี/มาก ขึ้นไป	และวิเคราะห์สรุป	
<input checked="" type="checkbox"/> เวลา	ดำเนินการเสร็จสิ้นภายในเวลาที่กำหนด	ผลการประเมิน	
<input checked="" type="checkbox"/> ต้นทุน	ใช้งบประมาณในการดำเนินโครงการไม่เกินงบประมาณที่ได้กำหนดไว้	ความพึงพอใจ	

11. ตัวชี้วัดประกอบการประกันคุณภาพตามเกณฑ์มาตรฐาน

- ก.พ.ร. ตัวชี้วัดที่..... สมศ. ตัวชี้วัดที่.....
- สกอ. ตัวชี้วัดที่.....1.6..... สงป. ตัวชี้วัดที่.....

12. ผลที่คาดว่าจะได้รับ

- 1) นิสิตนำความรู้ที่ได้ไปปรับใช้ในการปฏิบัติงานในคลินิกได้
- 2) ผู้เข้าร่วมโครงการได้รับความรู้ทางวิชาการที่นำไปใช้ประโยชน์ในการเรียนได้

โครงการตามแผนปฏิบัติการประจำปีงบประมาณ 2561 มหาวิทยาลัยนเรศวร

หน่วยงาน คณะทันตแพทยศาสตร์

1. รหัสโครงการ ทพ.0304/61

ชื่อโครงการ โครงการบำเพ็ญประโยชน์และรักษาสีงแวดล้อม

1.1 โครงการย่อยที่ 1 กิจกรรมทันตอาสาสาสน์

1.2 โครงการย่อยที่ 2 กิจกรรมนิสิตสัมพันธ์อนุรักษ์ธรรมชาติ

1.3 โครงการย่อยที่ 3 กิจกรรมทันตอาสา 6 เขี้ยวสัมพันธ์

2. ความสอดคล้องกับพันธกิจ

การผลิตบัณฑิต

การวิจัย

การบริการวิชาการแก่สังคม

การทำนุบำรุงศิลปวัฒนธรรม

การบริหารจัดการ

3. ความสอดคล้องกับแผนพัฒนาการศึกษามหาวิทยาลัยนเรศวร ฉบับที่ 12 (พ.ศ.2560-2564)

3.1 นโยบายมหาวิทยาลัย

นโยบายที่ 1 จัดการศึกษาอย่างมีคุณภาพ

แผนกลยุทธ์ด้านการผลิตบัณฑิต กลยุทธ์ที่.....3.....

นโยบายที่ 2 ส่งเสริม สนับสนุน การวิจัยของมหาวิทยาลัย

แผนกลยุทธ์ด้านการวิจัย กลยุทธ์ที่.....

นโยบายที่ 3 ส่งเสริมการให้บริการทางวิชาการแก่สังคมให้กว้างขวางและทั่วถึง

แผนกลยุทธ์ด้านการบริการวิชาการ กลยุทธ์ที่.....

แผนกลยุทธ์ด้านการบริการสุขภาพ กลยุทธ์ที่

นโยบายที่ 4 ส่งเสริมการดำเนินงานด้านทำนุบำรุงศิลปะและวัฒนธรรม ให้กว้างขวาง แพร่หลาย และยั่งยืน

แผนกลยุทธ์ด้านทำนุบำรุงศิลปะและวัฒนธรรม กลยุทธ์ที่.....

นโยบายที่ 5 ปรับปรุงโครงสร้างองค์กรและปรับปรุงระบบการบริหารจัดการมหาวิทยาลัย ให้มีประสิทธิภาพ

แผนกลยุทธ์ด้านการบริหารจัดการ กลยุทธ์ที่.....

นโยบายที่ 6 เร่งรัดดำเนินการด้านการบริหารสินทรัพย์ของมหาวิทยาลัยให้เหมาะสมกับสถานการณ์ เพื่อสร้าง

ขีดความสามารถในการแข่งขันในระดับประเทศและนานาชาติ

แผนกลยุทธ์ด้านการจัดการทรัพย์สิน กลยุทธ์ที่.....

3.2 ประเด็นยุทธศาสตร์ของคณะ/หน่วยงาน

ประเด็นยุทธศาสตร์ที่

1

กลยุทธ์ที่

8

มาตรการที่

-

ประเด็นยุทธศาสตร์ที่

2

กลยุทธ์ที่

1

มาตรการที่

-

4. ผู้รับผิดชอบ

4.1 หน่วยงานที่รับผิดชอบ งานกิจการนิสิตและศิษย์เก่าสัมพันธ์

4.2 ผู้รับผิดชอบ รองคณบดีฝ่ายกิจการนิสิต

โทร. 6157

4.3 ผู้ประสานงาน 1. นางสาวคณิง ตรงต่อกิจ

โทร. 6051

2. นางสาวจตุพร เวทยพงษ์

โทร. 6051

4.4 ผู้รายงานผล นางสาวคณิง ตรงต่อกิจ

โทร. 6051

5. หลักการและเหตุผล

ปัจจุบันสังคมมีการแข่งขันกันสูง ความพยายามที่จะดำรงชีวิตให้อยู่รอด อาจทำให้มนุษย์หิบบิ้นน้ำใจแก่กันน้อยลง การช่วยเหลือซึ่งกันและกันถูกมองข้ามไป จึงได้จัดโครงการบำเพ็ญประโยชน์และรักษาสีงแวดล้อมขึ้น เพื่อปลูกฝังอุปนิสัยการมีความเสียสละต่อส่วนรวมและมีน้ำใจต่อเพื่อนมนุษย์ เพื่อสร้างจิตสำนึกการมีส่วนร่วมในการรับผิดชอบต่อสังคม

6. วัตถุประสงค์

- 6.1 เพื่อส่งเสริมและสนับสนุนกิจกรรมด้านการบำเพ็ญประโยชน์และพัฒนาสังคม
- 6.2 เพื่อปลูกฝังอุปนิสัยการมีความเสียสละต่อส่วนรวมและมีน้ำใจต่อเพื่อนมนุษย์ เพื่อสร้างจิตสำนึกการมีส่วนร่วมในการรับผิดชอบต่อสังคม
- 6.3 เพื่อส่งเสริมการอนุรักษ์ธรรมชาติและสิ่งแวดล้อม
- 6.4 เพื่อเสริมสร้างความสามัคคี รู้จักการทำงานร่วมกับผู้อื่นและให้นิสิตรู้จักช่วยเหลือซึ่งกันและกัน

7. เป้าหมายของโครงการ

7.1 เป้าหมายการดำเนินงาน

โครงการย่อยที่ 1 กิจกรรมทันตะอาสาสมัคร

เป้าหมาย	จำนวน	หน่วยนับ
นิสิตระดับปริญญาตรี และบัณฑิตศึกษา	50	คน
อาจารย์/บุคลากร	3	คน
จำนวนผู้เข้าร่วมโครงการจำนวนทั้งสิ้น	53	คน

โครงการย่อยที่ 2 กิจกรรมนิสิตสัมพันธ์อนุรักษ์ธรรมชาติ

เป้าหมาย	จำนวน	หน่วยนับ
นิสิตระดับปริญญาตรี และบัณฑิตศึกษา	50	คน
อาจารย์/บุคลากร	3	คน
จำนวนผู้เข้าร่วมโครงการจำนวนทั้งสิ้น	53	คน

โครงการย่อยที่ 3 กิจกรรมทันตะอาสา 6 เขี้ยวสัมพันธ์

เป้าหมาย	จำนวน	หน่วยนับ
นิสิต/นักศึกษา 5 สถาบัน	70	คน
อาจารย์/บุคลากร 5 สถาบัน	10	คน
จำนวนผู้เข้าร่วมโครงการจำนวนทั้งสิ้น	80	คน

7.2. กิจกรรม/เนื้อหาที่จะดำเนินการ

- บรรยาย/ฝึกอบรม/สัมมนา/ประชุม/ปาฐกถา
- ศึกษาดูงาน/ทัศนศึกษา
- ประชาสัมพันธ์/แนะนำ
- แลกเปลี่ยนเรียนรู้
- ตรวจสอบคุณภาพ
- ประกันคุณภาพ/ประเมินคุณภาพ/ควบคุมภายใน
- อื่นๆ (ระบุ)...จัดกิจกรรมให้นิสิตได้บำเพ็ญประโยชน์ร่วมกัน....

8. งบประมาณดำเนินการ

โครงการย่อยที่ 1 กิจกรรมทันตอาสาสานฝัน

- แผ่นดิน - บาท
- รายได้ 30,000 บาท

แหล่งงบประมาณ : เงินงบประมาณรายได้ ประจำปีงบประมาณ 2561

รายละเอียดค่าใช้จ่าย

ลำดับ	รายการ	แผ่นดิน	รายได้ (กองทุนกิจการนิสิต)
1	ค่าอาหารและเครื่องดื่มสำหรับผู้เข้าร่วมกิจกรรม	-	16,000
2	ค่าอาหารว่างและเครื่องดื่มสำหรับผู้เข้าร่วมกิจกรรม	-	3,000
3	ค่าน้ำมันเชื้อเพลิง	-	4,000
4	ค่าวัสดุ	-	5,000
5	ค่าใช้สอย	-	2,000
รวม		-	30,000

โครงการย่อยที่ 2 กิจกรรมนิสิตสัมพันธ์อนุรักษ์ธรรมชาติ

- แผ่นดิน - บาท
- รายได้ 6,000 บาท

แหล่งงบประมาณ : เงินงบประมาณรายได้ ประจำปีงบประมาณ 2561

รายละเอียดค่าใช้จ่าย

ลำดับ	รายการ	แผ่นดิน	รายได้
1	ค่าอาหารและเครื่องดื่มสำหรับผู้เข้าร่วมกิจกรรม	-	3,000
2	ค่าวัสดุ	-	2,000
3	ค่าใช้สอย	-	1,000
รวม		-	6,000

โครงการย่อยที่ 3 กิจกรรมทันตอาสา 6 เขี้ยวสัมพันธ์

- แผ่นดิน - บาท
- รายได้ 50,000 บาท

แหล่งงบประมาณ : เงินงบประมาณรายได้ ประจำปีงบประมาณ 2561

รายละเอียดค่าใช้จ่าย

ลำดับ	รายการ	แผ่นดิน	รายได้
1	ค่าอาหารและเครื่องดื่มสำหรับผู้เข้าร่วมกิจกรรม	-	23,000
2	ค่าอาหารว่างและเครื่องดื่มสำหรับผู้เข้าร่วมกิจกรรม	-	8,000
3	ค่าน้ำมันเชื้อเพลิง	-	9,000
4	ค่าวัสดุ	-	7,000
5	ค่าใช้สอย	-	3,000
รวม		-	50,000

9. วัน เวลา และสถานที่ในการดำเนินการ

โครงการย่อยที่ 1 กิจกรรมทันตะอาสาสมัคร

- 1) วัน เวลา ในการจัดกิจกรรม เดือนมิถุนายน ถึงสิงหาคม 2561
- 2) สถานที่จัดกิจกรรม จังหวัดพิษณุโลก

โครงการย่อยที่ 2 กิจกรรมนิสิตสัมพันธ์อนุรักษ์ธรรมชาติ

- 1) วัน เวลา ในการจัดกิจกรรม เดือนมิถุนายน ถึงสิงหาคม 2561
- 2) สถานที่จัดกิจกรรม จังหวัดพิษณุโลก

โครงการย่อยที่ 3 กิจกรรมทันตะอาสา 6 เขี้ยวสัมพันธ์

- 1) วัน เวลา ในการจัดกิจกรรม เดือนธันวาคม 2560 ถึงกุมภาพันธ์ 2561
- 2) สถานที่จัดกิจกรรม จังหวัดพิษณุโลก

10. ตัวชี้วัดความสำเร็จโครงการ (KPI) (ใช้สำหรับทุกกิจกรรม)

ประเภท	ตัวชี้วัดความสำเร็จ (KPI)	วิธีประเมิน	เครื่องมือ
<input checked="" type="checkbox"/> ปริมาณ	ผู้เข้าร่วมโครงการอย่างน้อยร้อยละ 70	แจกแบบสอบถาม	แบบสอบถาม
<input checked="" type="checkbox"/> คุณภาพ	มีผลประเมินความพึงพอใจในระดับดี/มาก ขึ้นไป	และวิเคราะห์สรุป	
<input checked="" type="checkbox"/> เวลา	ดำเนินการเสร็จสิ้นภายในเวลาที่กำหนด	ผลการประเมิน	
<input checked="" type="checkbox"/> ต้นทุน	ใช้งบประมาณในการดำเนินโครงการไม่เกินงบประมาณที่ได้กำหนดไว้	ความพึงพอใจ	

11. ตัวชี้วัดประกอบการประกันคุณภาพตามเกณฑ์มาตรฐาน

- ก.พ.ร. ตัวชี้วัดที่..... สมศ. ตัวชี้วัดที่.....
- สกอ. ตัวชี้วัดที่.....3.2..... สงป. ตัวชี้วัดที่.....

12. ผลที่คาดว่าจะได้รับ

- 1) นิสิตผู้เข้าร่วมโครงการได้บำเพ็ญประโยชน์แก่สังคมร่วมกัน
- 2) นิสิตผู้เข้าร่วมโครงการเกิดจิตเมตตา เสียสละ มีน้ำใจต่อเพื่อนมนุษย์ มีจิตสำนึกที่ดีงามและนำไปใช้ในการสร้างสรรค์สังคมให้เจริญก้าวหน้า
- 3) นิสิตผู้เข้าร่วมโครงการมีความสามัคคี มีมนุษยสัมพันธ์อันดีต่อกัน และรู้จักช่วยเหลือซึ่งกันและกัน

โครงการตามแผนปฏิบัติการประจำปีงบประมาณ 2561 มหาวิทยาลัยนเรศวร

หน่วยงาน คณะทันตแพทยศาสตร์

1. รหัสโครงการ ทพ.0305/61

ชื่อโครงการ โครงการส่งเสริมสุขภาพ

1.1 โครงการย่อยที่ 1 กิจกรรมกีฬาสามสัมพันธ์วิทยาศาสตร์สุขภาพ

1.2 โครงการย่อยที่ 2 กิจกรรม ฟ.ฟันเกมส์ ครั้งที่ 14

1.3 โครงการย่อยที่ 3 กิจกรรม Dent league

2. ความสอดคล้องกับพันธกิจ

การผลิตบัณฑิต

การวิจัย

การบริการวิชาการแก่สังคม

การทำนุบำรุงศิลปวัฒนธรรม

การบริหารจัดการ

3. ความสอดคล้องกับแผนพัฒนาการศึกษามหาวิทยาลัยนเรศวร ฉบับที่ 12 (พ.ศ.2560-2564)

3.1 นโยบายมหาวิทยาลัย

นโยบายที่ 1 จัดการศึกษาอย่างมีคุณภาพ

แผนกลยุทธ์ด้านการผลิตบัณฑิต กลยุทธ์ที่.....3.....

นโยบายที่ 2 ส่งเสริม สนับสนุน การวิจัยของมหาวิทยาลัย

แผนกลยุทธ์ด้านการวิจัย กลยุทธ์ที่.....

นโยบายที่ 3 ส่งเสริมการให้บริการทางวิชาการแก่สังคมให้กว้างขวางและทั่วถึง

แผนกลยุทธ์ด้านการบริการวิชาการ กลยุทธ์ที่.....

แผนกลยุทธ์ด้านการบริการสุขภาพ กลยุทธ์ที่

นโยบายที่ 4 ส่งเสริมการดำเนินงานด้านทำนุบำรุงศิลปและวัฒนธรรม ให้กว้างขวาง แพร่หลาย และยั่งยืน

แผนกลยุทธ์ด้านทำนุบำรุงศิลปและวัฒนธรรม กลยุทธ์ที่.....

นโยบายที่ 5 ปรับปรุงโครงสร้างองค์กรและปรับปรุงระบบการบริหารจัดการมหาวิทยาลัย ให้มีประสิทธิภาพ

แผนกลยุทธ์ด้านการบริหารจัดการ กลยุทธ์ที่.....

นโยบายที่ 6 เร่งรัดดำเนินการด้านการบริหารสินทรัพย์ของมหาวิทยาลัยให้เหมาะสมกับสถานการณ์ เพื่อสร้าง

ขีดความสามารถในการแข่งขันในระดับประเทศและนานาชาติ

แผนกลยุทธ์ด้านการจัดการทรัพย์สิน กลยุทธ์ที่.....

3.2 ประเด็นยุทธศาสตร์ของคณะ/หน่วยงาน

ประเด็นยุทธศาสตร์ที่

10

กลยุทธ์ที่

1, 2

มาตรการ

-

4. ผู้รับผิดชอบ

4.1 หน่วยงานที่รับผิดชอบ งานกิจการนิสิตและศิษย์เก่าสัมพันธ์

4.2 ผู้รับผิดชอบ รองคณบดีฝ่ายกิจการนิสิต

โทร. 6157

4.3 ผู้ประสานงาน 1. นางสาวคณิง ตรงต่อกิจ

โทร. 6051

2. นางสาวจตุพร เวทย์พงษ์

โทร. 6051

4.4 ผู้รายงานผล นางสาวคณิง ตรงต่อกิจ

โทร. 6051

5. หลักการและเหตุผล

คณะทันตแพทยศาสตร์เป็นองค์กรหนึ่งที่มีหน้าที่ในการผลิตบุคลากรทางด้านสาธารณสุข อีกทั้งยังทำหน้าที่ส่งเสริมสุขภาพแก่ประชาชนในพื้นที่รับผิดชอบ ดังนั้นเพื่อเป็นการส่งเสริมให้สมาชิกในองค์กรและนิสิตมีการดูแลสุขภาพตนเองก่อนที่จะทำหน้าที่ส่งเสริมสุขภาพผู้อื่น จึงได้จัดโครงการส่งเสริมสุขภาพโดยมุ่งหวังให้บุคลากรและนิสิต เห็นความสำคัญของการดูแลสุขภาพรักษาสุขภาพและหันมาออกกำลังกายกันมากขึ้น

6. วัตถุประสงค์

- 6.1 เพื่อให้อาจารย์ บุคลากรและนิสิตได้ออกกำลังกายร่วมกันเพื่อเสริมสร้างสุขภาพและมีน้ำใจเป็นนักกีฬา
- 6.2 เพื่อสร้างเสริมความสามัคคีและความสัมพันธ์อันดีภายในคณะ และระหว่างคณะวิทยาศาสตร์สุขภาพ
- 6.3 เพื่อสนับสนุนให้นิสิตใช้เวลาว่างให้เกิดประโยชน์

7. เป้าหมายของโครงการ

7.1 เป้าหมายการดำเนินงาน

โครงการย่อยที่ 1 กิจกรรมกีฬาสามัคคีสัมพันธ์วิทยาศาสตร์สุขภาพ

เป้าหมาย	จำนวน	หน่วยนับ
นิสิต	150	คน
อาจารย์/บุคลากร	10	คน
จำนวนผู้เข้าร่วมโครงการจำนวนทั้งสิ้น	160	คน

โครงการย่อยที่ 2 กิจกรรม ฟ.ฟันเกมส์ ครั้งที่ 14

เป้าหมาย	จำนวน	หน่วยนับ
นิสิตระดับปริญญาตรี และบัณฑิตศึกษา	400	คน
อาจารย์/บุคลากร	100	คน
จำนวนผู้เข้าร่วมโครงการจำนวนทั้งสิ้น	500	คน

โครงการย่อยที่ 3 กิจกรรม Dent league

เป้าหมาย	จำนวน	หน่วยนับ
นิสิตระดับปริญญาตรี และบัณฑิตศึกษา	50	คน
อาจารย์/บุคลากร	10	คน
จำนวนผู้เข้าร่วมโครงการจำนวนทั้งสิ้น	60	คน

7.2. กิจกรรม/เนื้อหาที่จะดำเนินการ

- บรรยาย/ฝึกอบรม/สัมมนา/ประชุม/ปาฐกถา
- ศึกษาดูงาน/ทัศนศึกษา
- ประชาสัมพันธ์/แนะนำ
- แลกเปลี่ยนเรียนรู้
- ตรวจสอบสุขภาพ
- ประกันคุณภาพ/ประเมินคุณภาพ/ควบคุมภายใน
- อื่นๆ (ระบุ)....จัดแข่งขันกีฬาเพื่อเชื่อมความสัมพันธ์....

8. งบประมาณดำเนินการ

โครงการย่อยที่ 1 กิจกรรมกีฬาสามัคคีพันธ์วิทยาศาสตร์สุขภาพ

- แผ่นดิน - บาท
 รายได้ 10,000 บาท

แหล่งงบประมาณ : เงินงบประมาณรายได้ ประจำปีงบประมาณ 2561

รายละเอียดค่าใช้จ่าย

ลำดับ	รายการ	แผ่นดิน	รายได้
1	ค่าน้ำดื่มนักกีฬา	-	6,000
2	ค่าวัสดุ	-	4,000
รวม		-	10,000

โครงการย่อยที่ 2 กิจกรรม ฟ.ฟันเกมส์ ครั้งที่ 14

- แผ่นดิน - บาท
 รายได้ 15,000 บาท

แหล่งงบประมาณ : เงินงบประมาณรายได้ ประจำปีงบประมาณ 2561

รายละเอียดค่าใช้จ่าย

ลำดับ	รายการ	แผ่นดิน	รายได้
1	ค่าอาหารว่างและเครื่องดื่มสำหรับผู้เข้าร่วมกิจกรรม	-	12,500
2	ค่าวัสดุ	-	2,500
รวม		-	15,000

โครงการย่อยที่ 3 กิจกรรม Dent league

- แผ่นดิน - บาท
 รายได้ 10,000 บาท

แหล่งงบประมาณ : เงินงบประมาณรายได้ ประจำปีงบประมาณ 2561

รายละเอียดค่าใช้จ่าย

ลำดับ	รายการ	แผ่นดิน	รายได้
1	ค่าน้ำดื่มนักกีฬา	-	5,000
2	ค่าวัสดุ	-	5,000
รวม		-	10,000

9. วัน เวลา และสถานที่ในการดำเนินการ

โครงการย่อยที่ 1 กิจกรรมกีฬาสามัคคีพันธ์วิทยาศาสตร์สุขภาพ

- 1) วัน เวลา ในการจัดกิจกรรม เดือนมกราคม ถึงกุมภาพันธ์ 2561
- 2) สถานที่จัดกิจกรรม มหาวิทยาลัยนเรศวร

โครงการย่อยที่ 2 กิจกรรม ฟ.ฟันเกมส์ ครั้งที่ 14

- 1) วัน เวลา ในการจัดกิจกรรม เดือนธันวาคม 2560
- 2) สถานที่จัดกิจกรรม มหาวิทยาลัยนเรศวร

โครงการย่อยที่ 3 กิจกรรม Dent league

- 1) เวลา ในการจัดกิจกรรม เดือนตุลาคม ถึงพฤศจิกายน 2560
- 2) สถานที่จัดกิจกรรม จังหวัดพิษณุโลก

10. ตัวชี้วัดความสำเร็จโครงการ (KPI) (ใช้สำหรับทุกกิจกรรม)

ประเภท	ตัวชี้วัดความสำเร็จ (KPI)	วิธีประเมิน	เครื่องมือ
<input checked="" type="checkbox"/> ปริมาณ	ผู้เข้าร่วมโครงการอย่างน้อยร้อยละ 70	แจกแบบสอบถาม	แบบสอบถาม
<input checked="" type="checkbox"/> คุณภาพ	มีผลประเมินความพึงพอใจในระดับดี/มาก ขึ้นไป	และวิเคราะห์สรุป	
<input checked="" type="checkbox"/> เวลา	ดำเนินการเสร็จสิ้นภายในเวลาที่กำหนด	ผลการประเมิน	
<input checked="" type="checkbox"/> ต้นทุน	ใช้งบประมาณในการดำเนินโครงการไม่เกินงบประมาณที่ได้กำหนดไว้	ความพึงพอใจ	

11. ตัวชี้วัดประกอบการประกันคุณภาพตามเกณฑ์มาตรฐาน

- | | |
|---|---|
| <input type="checkbox"/> ก.พ.ร. ตัวชี้วัดที่..... | <input type="checkbox"/> สมศ. ตัวชี้วัดที่..... |
| <input checked="" type="checkbox"/> สกอ. ตัวชี้วัดที่....1.6..... | <input type="checkbox"/> สงป. ตัวชี้วัดที่..... |

12. ผลที่คาดว่าจะได้รับ

- 1) ผู้เข้าร่วมกิจกรรมได้ออกกำลังกายร่วมกัน และมีน้ำใจเป็นนักกีฬา
- 2) ผู้เข้าร่วมกิจกรรมเกิดความสัมพันธ์ที่ดีระหว่างนิสิตต่างคณะในกลุ่มวิทยาศาสตร์สุขภาพ
- 3) อาจารย์ บุคลากรและนิสิตได้รับความรู้ที่เป็นประโยชน์ในการดูแลรักษาสุขภาพ และสามารถนำไปปรับใช้ใน

ชีวิตประจำวันของตนเอง

โครงการตามแผนปฏิบัติการประจำปีงบประมาณ 2561 มหาวิทยาลัยนเรศวร

หน่วยงาน คณะทันตแพทยศาสตร์

1. รหัสโครงการ ทพ.0306/61

ชื่อโครงการ โครงการส่งเสริมและพัฒนางานสโมสรมนีสิต

1.1 โครงการย่อยที่ 1 กิจกรรมเลือกตั้งคณะกรรมการสโมสรมนีสิต

1.2 โครงการย่อยที่ 2 กิจกรรมสัมมนาสโมสรมนีสิต

2. ความสอดคล้องกับพันธกิจ

- การผลิตบัณฑิต การวิจัย
 การบริการวิชาการแก่สังคม การทำนุบำรุงศิลปวัฒนธรรม
 การบริหารจัดการ

3. ความสอดคล้องกับแผนพัฒนาการศึกษาของมหาวิทยาลัยนเรศวร ฉบับที่ 12 (พ.ศ.2560-2564)

3.1 นโยบายมหาวิทยาลัย

- นโยบายที่ 1 จัดการศึกษาอย่างมีคุณภาพ
แผนกลยุทธ์ด้านการผลิตบัณฑิต กลยุทธ์ที่.....3.....
- นโยบายที่ 2 ส่งเสริม สนับสนุน การวิจัยของมหาวิทยาลัย
แผนกลยุทธ์ด้านการวิจัย กลยุทธ์ที่.....
- นโยบายที่ 3 ส่งเสริมการให้บริการทางวิชาการแก่สังคมให้กว้างขวางและทั่วถึง
แผนกลยุทธ์ด้านการบริการวิชาการ กลยุทธ์ที่.....
แผนกลยุทธ์ด้านการบริการสุขภาพ กลยุทธ์ที่
- นโยบายที่ 4 ส่งเสริมการดำเนินงานด้านทำนุบำรุงศิลปะและวัฒนธรรม ให้กว้างขวาง แพร่หลาย และยั่งยืน
แผนกลยุทธ์ด้านทำนุบำรุงศิลปะและวัฒนธรรม กลยุทธ์ที่.....
- นโยบายที่ 5 ปรับปรุงโครงสร้างองค์กรและปรับปรุงระบบการบริหารจัดการมหาวิทยาลัย ให้มีประสิทธิภาพ
แผนกลยุทธ์ด้านบริหารจัดการ กลยุทธ์ที่.....
- นโยบายที่ 6 เร่งรัดดำเนินการด้านการบริหารสินทรัพย์ของมหาวิทยาลัยให้เหมาะสมกับสถานการณ์ เพื่อสร้าง
ขีดความสามารถในการแข่งขันในระดับประเทศและนานาชาติ
แผนกลยุทธ์ด้านการจัดการทรัพย์สิน กลยุทธ์ที่.....

3.2 ประเด็นยุทธศาสตร์ของคณะ/หน่วยงาน

- ประเด็นยุทธศาสตร์ที่ 1 กลยุทธ์ที่ 8 มาตรการที่ -
- ประเด็นยุทธศาสตร์ที่ 2 กลยุทธ์ที่ 1 มาตรการที่ -

4. ผู้รับผิดชอบ

- 4.1 หน่วยงานที่รับผิดชอบ งานกิจการนิสิตและศิษย์เก่าสัมพันธ์
- 4.2 ผู้รับผิดชอบ รองคณบดีฝ่ายกิจการนิสิต โทร. 6157
- 4.3 ผู้ประสานงาน 1. นางสาวคณิง ตรงต่อกิจ โทร. 6051
2. นางสาวจตุพร เวทย์พงษ์ โทร. 6051
- 4.4 ผู้รายงานผล นางสาวคณิง ตรงต่อกิจ โทร. 6051

5. หลักการและเหตุผล

เพื่อให้การดำเนินงานของสโมสรนิสิตเป็นไปอย่างต่อเนื่องและมีประสิทธิภาพ จึงได้จัดโครงการส่งเสริมและพัฒนางานสโมสรนิสิตขึ้น เพื่อคัดเลือกนิสิตที่สนใจทำกิจกรรมเสริมหลักสูตรเข้าทำงานในสโมสรนิสิต จากนั้นจะมอบหมายและถ่ายทอดงานให้กับคณะกรรมการที่ได้รับการคัดเลือก ซึ่งจะเป็นประโยชน์ในการทำกิจกรรมต่างๆ ให้ประสบความสำเร็จต่อไป

6. วัตถุประสงค์

- 6.1 เพื่อคัดเลือกคณะกรรมการสโมสรนิสิตมาเป็นตัวแทนในการดำเนินงานกิจกรรมพัฒนานิสิต
- 6.2 เพื่อถ่ายทอดประสบการณ์การทำงานสโมสรนิสิตให้แก่คณะกรรมการชุดใหม่
- 6.3 เพื่อให้ นิสิต ได้มีความรู้ความเข้าใจ และทักษะด้านการประกันคุณภาพการศึกษา

7. เป้าหมายของโครงการ

7.1 เป้าหมายการดำเนินงาน

โครงการย่อยที่ 1 กิจกรรมเลือกตั้งคณะกรรมการสโมสรนิสิต

เป้าหมาย	จำนวน	หน่วยนับ
นิสิต	400	คน
อาจารย์/บุคลากร	5	คน
จำนวนผู้เข้าร่วมโครงการจำนวนทั้งสิ้น	405	คน

โครงการย่อยที่ 2 กิจกรรมสัมมนาสโมสรนิสิต

เป้าหมาย	จำนวน	หน่วยนับ
นิสิต	40	คน
อาจารย์/บุคลากร	3	คน
จำนวนผู้เข้าร่วมโครงการจำนวนทั้งสิ้น	43	คน

7.2. กิจกรรม/เนื้อหาที่จะดำเนินการ

- บรรยาย/ฝึกอบรม/สัมมนา/ประชุม/ปาฐกถา
- ศึกษาดูงาน/ทัศนศึกษา
- ประชาสัมพันธ์/แนะนำ
- แลกเปลี่ยนเรียนรู้
- ตรวจสอบคุณภาพ
- ประกันคุณภาพ/ประเมินคุณภาพ/ควบคุมภายใน

อื่นๆ (ระบุ) นิสิตผู้สนใจทำงานสโมสรนิสิตได้ลงสมัครรับเลือกตั้งเพื่อเป็นการคัดเลือกผู้ที่มีความเหมาะสมโดยการพิจารณาคัดเลือกจากนิสิตคณะทันตแพทยศาสตร์ และสรุปผลการดำเนินงานในปีการศึกษาที่ผ่านมา และพิจารณาหาแนวทางการแก้ไขปัญหาและอุปสรรคต่างๆ ตลอดจนกำหนดแนวทางและวางแผนการดำเนินกิจกรรมในปีการศึกษาต่อไป อีกทั้งให้ความรู้ความเข้าใจ และทักษะด้านการประกันคุณภาพการศึกษา

8. งบประมาณดำเนินการ

โครงการย่อยที่ 1 กิจกรรมเลือกตั้งคณะกรรมการสโมสรนิสิต

- ไม่มีค่าใช้จ่ายในการดำเนินโครงการ -

โครงการย่อยที่ 2 กิจกรรมสัมมนาสโมสรนิสิต

- แผ่นดิน - บาท
- รายได้ 10,000 บาท

แหล่งงบประมาณ : เงินงบประมาณรายได้ ประจำปีงบประมาณ 2561

รายละเอียดค่าใช้จ่าย

ลำดับ	รายการ	แผ่นดิน	รายได้
1	ค่าอาหารและเครื่องดื่มสำหรับผู้เข้าร่วม	-	5,000
2	ค่าอาหารว่างและเครื่องดื่มสำหรับผู้เข้าร่วม	-	3,000
3	ค่าวัสดุ	-	1,000
4	ค่าใช้สอย	-	1,000
รวม		-	10,000

9. วัน เวลา และสถานที่ในการดำเนินการ

โครงการย่อยที่ 1 กิจกรรมเลือกตั้งคณะกรรมการสโมสรนิสิต

- 1) วัน เวลา ในการจัดกิจกรรม เดือนมีนาคม ถึงเมษายน 2561
- 2) สถานที่จัดกิจกรรม คณะทันตแพทยศาสตร์ มหาวิทยาลัยนครสวรรค์

โครงการย่อยที่ 2 กิจกรรมสัมมนาสโมสรนิสิต

- 1) วัน เวลา ในการจัดกิจกรรม เดือนพฤษภาคม ถึงมิถุนายน 2561
- 2) สถานที่จัดกิจกรรม จังหวัดพิษณุโลก

10. ตัวชี้วัดความสำเร็จโครงการ (KPI) (ใช้สำหรับทุกกิจกรรม)

ประเภท	ตัวชี้วัดความสำเร็จ (KPI)	วิธีประเมิน	เครื่องมือ
<input checked="" type="checkbox"/> ปริมาณ	ผู้เข้าร่วมโครงการอย่างน้อยร้อยละ 70	แจกแบบสอบถาม	แบบสอบถาม
<input checked="" type="checkbox"/> คุณภาพ	มีผลประเมินความพึงพอใจในระดับดี/มาก ขึ้นไป	และวิเคราะห์สรุป	
<input checked="" type="checkbox"/> เวลา	ดำเนินการเสร็จสิ้นภายในเวลาที่กำหนด	ผลการประเมิน	
<input checked="" type="checkbox"/> ต้นทุน	ใช้งบประมาณในการดำเนินโครงการไม่เกินงบประมาณที่ได้กำหนดไว้	ความพึงพอใจ	

11. ตัวชี้วัดประกอบการประกันคุณภาพตามเกณฑ์มาตรฐาน

- ก.พ.ร. ตัวชี้วัดที่..... สมศ. ตัวชี้วัดที่.....
- สกอ. ตัวชี้วัดที่....1.6..... สงป. ตัวชี้วัดที่.....

12. ผลที่คาดว่าจะได้รับ

- 1) คณะกรรมการสโมสรนิสิตที่ได้รับการคัดเลือก เป็นที่ยอมรับของนิสิตทุกคน และพร้อมบริหารงานด้านกิจกรรมพัฒนานิสิตให้เป็นไปอย่างต่อเนื่องและมีประสิทธิภาพ
- 2) คณะกรรมการสโมสรนิสิตชุดใหม่ทราบถึงปัญหา อุปสรรคในการดำเนินกิจกรรมที่ผ่านมา และร่วมกันหาแนวทางในการปรับปรุงและพัฒนางานด้านกิจกรรมพัฒนานิสิตในปีต่อไป

โครงการตามแผนปฏิบัติการประจำปีงบประมาณ 2561 มหาวิทยาลัยนเรศวร

หน่วยงาน คณะทันตแพทยศาสตร์

1. รหัสโครงการ ทพ.0307/61

ชื่อโครงการ โครงการส่งเสริมกิจกรรมนิสิต

1.1 โครงการย่อยที่ 1 กิจกรรมพัฒนานิสิตด้านความเป็นผู้นำ

1.2 โครงการย่อยที่ 2 กิจกรรมเปิดประตูสู่หันทะ

2. ความสอดคล้องกับพันธกิจ

- การผลิตบัณฑิต การวิจัย
 การบริการวิชาการแก่สังคม การทำนุบำรุงศิลปวัฒนธรรม
 การบริหารจัดการ

3. ความสอดคล้องกับแผนพัฒนาการศึกษาของมหาวิทยาลัยนเรศวร ฉบับที่ 12 (พ.ศ.2560-2564)

3.1 นโยบายมหาวิทยาลัย

- นโยบายที่ 1 จัดการศึกษาอย่างมีคุณภาพ
แผนกลยุทธ์ด้านการผลิตบัณฑิต กลยุทธ์ที่.....3.....
- นโยบายที่ 2 ส่งเสริม สนับสนุน การวิจัยของมหาวิทยาลัย
แผนกลยุทธ์ด้านการวิจัย กลยุทธ์ที่.....
- นโยบายที่ 3 ส่งเสริมการให้บริการทางวิชาการแก่สังคมให้กว้างขวางและทั่วถึง
แผนกลยุทธ์ด้านการบริการวิชาการ กลยุทธ์ที่.....
แผนกลยุทธ์ด้านการบริการสุขภาพ กลยุทธ์ที่
- นโยบายที่ 4 ส่งเสริมการดำเนินงานด้านทำนุบำรุงศิลปะและวัฒนธรรม ให้กว้างขวาง แพร่หลาย และยั่งยืน
แผนกลยุทธ์ด้านทำนุบำรุงศิลปะและวัฒนธรรม กลยุทธ์ที่.....
- นโยบายที่ 5 ปรับปรุงโครงสร้างองค์กรและปรับปรุงระบบการบริหารจัดการมหาวิทยาลัย ให้มีประสิทธิภาพ
แผนกลยุทธ์ด้านบริหารจัดการ กลยุทธ์ที่.....
- นโยบายที่ 6 เร่งรัดดำเนินการด้านการบริหารสินทรัพย์ของมหาวิทยาลัยให้เหมาะสมกับสถานการณ์ เพื่อสร้าง
ขีดความสามารถในการแข่งขันในระดับประเทศและนานาชาติ
แผนกลยุทธ์ด้านการจัดการทรัพย์สิน กลยุทธ์ที่.....

3.2 ประเด็นยุทธศาสตร์ของคณะ/หน่วยงาน

- | | | | | | |
|--|---|------------|---|------------|---|
| <input checked="" type="checkbox"/> ประเด็นยุทธศาสตร์ที่ | 1 | กลยุทธ์ที่ | 8 | มาตรการที่ | - |
| <input checked="" type="checkbox"/> ประเด็นยุทธศาสตร์ที่ | 2 | กลยุทธ์ที่ | 1 | มาตรการที่ | - |

4. ผู้รับผิดชอบ

- 4.1 หน่วยงานที่รับผิดชอบ งานกิจการนิสิตและศิษย์เก่าสัมพันธ์
- 4.2 ผู้รับผิดชอบ รองคณบดีฝ่ายกิจการนิสิต โทร. 6157
- 4.3 ผู้ประสานงาน 1. นางสาวคณิง ตรงต่อกิจ โทร. 6051
2. นางสาวจตุพร เวทย์พงษ์ โทร. 6051
- 4.4 ผู้รายงานผล นางสาวคณิง ตรงต่อกิจ โทร. 6051

5. หลักการและเหตุผล

เพื่อให้นิสิตรู้จักการจัดสรรเวลาและใช้เวลาว่างให้เกิดประโยชน์ทั้งต่อตนเองและผู้อื่น จึงได้จัดโครงการส่งเสริมกิจกรรมนิสิตขึ้น เพื่อปลูกฝังให้นิสิตตระหนักถึงความสำคัญของความสามัคคี รู้จักใช้พลังแห่งความสามัคคีและด้านการดำเนินชีวิตที่นอกเหนือจากความรู้ในตำราเรียนอีกด้วย

6. วัตถุประสงค์

- 6.1 เพื่อปลูกฝังระเบียบวินัย และแนะแนวทางการใช้ชีวิตในรั้วมหาวิทยาลัยให้แก่นิสิตใหม่
- 6.2 เพื่อให้นิสิตใหม่มีความภาคภูมิใจในคณะทันตแพทยศาสตร์และวิชาชีพทันตแพทย์
- 6.3 เพื่อเตรียมความพร้อมให้กับนิสิตที่ต้องดำเนินกิจกรรมของคณะทันตแพทยศาสตร์

7. เป้าหมายของโครงการ

7.1 เป้าหมายการดำเนินงาน

โครงการย่อยที่ 1 กิจกรรมพัฒนานิสิตด้านความเป็นผู้นำ

เป้าหมาย	จำนวน	หน่วยนับ
นิสิต	50	คน
อาจารย์/บุคลากร	2	คน
จำนวนผู้เข้าร่วมโครงการจำนวนทั้งสิ้น	52	คน

โครงการย่อยที่ 2 กิจกรรมเปิดประตูสู่ทันตะ

เป้าหมาย	จำนวน	หน่วยนับ
นิสิตระดับปริญญาตรี และบัณฑิตศึกษา	150	คน
อาจารย์/บุคลากร	10	คน
จำนวนผู้เข้าร่วมโครงการจำนวนทั้งสิ้น	160	คน

7.2. กิจกรรม/เนื้อหาที่จะดำเนินการ

- บรรยาย/ฝึกอบรม/สัมมนา/ประชุม/ปาฐกถา
- ศึกษาดูงาน/ทัศนศึกษา
- ประชาสัมพันธ์/แนะนำ
- แลกเปลี่ยนเรียนรู้
- ตรวจสอบสุขภาพ
- ประกันคุณภาพ/ประเมินคุณภาพ/ควบคุมภายใน
- อื่นๆ (ระบุ).....

8. งบประมาณดำเนินการ

โครงการย่อยที่ 1 กิจกรรมพัฒนานิสิตด้านความเป็นผู้นำ

- แผ่นดิน - บาท
- รายได้ 8,000 บาท

แหล่งงบประมาณ : เงินงบประมาณรายได้ ประจำปีงบประมาณ 2561

รายละเอียดค่าใช้จ่าย

ลำดับ	รายการ	แผ่นดิน	รายได้
1	ค่าอาหารและเครื่องดื่มสำหรับผู้เข้าร่วมกิจกรรม	-	7,000
2	ค่าวัสดุ	-	500
3	ค่าใช้สอย	-	500
รวม		-	8,000

โครงการย่อยที่ 2 กิจกรรมเปิดตัวสู่ทันตะ

- แผ่นดิน - บาท
- รายได้ 80,000 บาท

แหล่งงบประมาณ : เงินงบประมาณรายได้ ประจำปีงบประมาณ 2561

รายละเอียดค่าใช้จ่าย

ลำดับ	รายการ	รายได้	กิจการนิสิต
1	ค่าอาหารและเครื่องดื่มสำหรับผู้เข้าร่วมกิจกรรม	-	40,000
2	ค่าอาหารว่างและเครื่องดื่มสำหรับผู้เข้าร่วมกิจกรรม	20,000	-
3	ค่าธรรมเนียมการใช้ห้อง	3,000	-
4	ค่าน้ำมันเชื้อเพลิง	2,000	-
5	ค่าวัสดุ	13,000	-
6	ค่าใช้สอย	2,000	-
รวม		40,000	40,000

9. วัน เวลา และสถานที่ในการดำเนินการ

โครงการย่อยที่ 1 กิจกรรมพัฒนานิสิตด้านความเป็นผู้นำ

- 1) วัน เวลา ในการจัดกิจกรรม เดือนมิถุนายน ถึงกรกฎาคม 2561
- 2) สถานที่จัดกิจกรรม คณะทันตแพทยศาสตร์ มหาวิทยาลัยนเรศวร

โครงการย่อยที่ 2 กิจกรรมเปิดตัวสู่ทันตะ

- 1) วัน เวลา ในการจัดกิจกรรม เดือนกรกฎาคม ถึงสิงหาคม 2561
- 2) สถานที่จัดกิจกรรม คณะทันตแพทยศาสตร์ มหาวิทยาลัยนเรศวร

10. ตัวชี้วัดความสำเร็จโครงการ (KPI) (ใช้สำหรับทุกกิจกรรม)

ประเภท	ตัวชี้วัดความสำเร็จ (KPI)	วิธีประเมิน	เครื่องมือ
<input checked="" type="checkbox"/> ปริมาณ	ผู้เข้าร่วมโครงการอย่างน้อยร้อยละ 70	แจกแบบสอบถาม	แบบสอบถาม
<input checked="" type="checkbox"/> คุณภาพ	มีผลประเมินความพึงพอใจในระดับดี/มาก ขึ้นไป	และวิเคราะห์สรุป	
<input checked="" type="checkbox"/> เวลา	ดำเนินการเสร็จสิ้นภายในเวลาที่กำหนด	ผลการประเมิน	
<input checked="" type="checkbox"/> ต้นทุน	ใช้งบประมาณในการดำเนินโครงการไม่เกินงบประมาณที่ได้กำหนดไว้	ความพึงพอใจ	

11. ตัวชี้วัดประกอบการประกันคุณภาพตามเกณฑ์มาตรฐาน

- ก.พ.ร. ตัวชี้วัดที่..... สมศ. ตัวชี้วัดที่.....
- สกอ. ตัวชี้วัดที่..1.5...1.6..และ.....4.1.... สงป. ตัวชี้วัดที่.....

12. ผลที่คาดว่าจะได้รับ

1) นิสิตใหม่ได้ทราบถึงคุณธรรมและจริยธรรมในการประกอบวิชาชีพทันตแพทย์และสามารถนำไปใช้ในการเป็นทันตแพทย์ที่ดีในอนาคต

2) นิสิตใหม่เกิดความสัมพันธ์ในหมู่คณะและเลือกทำกิจกรรมที่ถูกต้อง สร้างสรรค์และมีประโยชน์

3) นิสิตใหม่เกิดความรักและความภาคภูมิใจในคณะและมหาวิทยาลัย

4) นิสิตผู้ดำเนินกิจกรรมมีความพร้อมดำเนินกิจกรรมเข้าใจการปฏิบัติงานและเป็นไปในทิศทางเดียวกัน

โครงการตามแผนปฏิบัติการประจำปีงบประมาณ 2561 มหาวิทยาลัยนเรศวร

หน่วยงาน คณะทันตแพทยศาสตร์

1. รหัสโครงการ ทพ.0308/61

ชื่อโครงการ โครงการประชุมวิชาการศิษย์เก่า

2. ความสอดคล้องกับพันธกิจ

- การผลิตบัณฑิต การวิจัย
 การบริการวิชาการแก่สังคม การทำนุบำรุงศิลปวัฒนธรรม
 การบริหารจัดการ

3. ความสอดคล้องกับแผนพัฒนาการศึกษามหาวิทยาลัยนเรศวร ฉบับที่ 12 (พ.ศ.2560-2564)

3.1 นโยบายมหาวิทยาลัย

- นโยบายที่ 1 จัดการศึกษาอย่างมีคุณภาพ
แผนกลยุทธ์ด้านการผลิตบัณฑิต กลยุทธ์ที่...3.....
- นโยบายที่ 2 ส่งเสริม สนับสนุน การวิจัยของมหาวิทยาลัย
แผนกลยุทธ์ด้านการวิจัย กลยุทธ์ที่.....
- นโยบายที่ 3 ส่งเสริมการให้บริการทางวิชาการแก่สังคมให้กว้างขวางและทั่วถึง
แผนกลยุทธ์ด้านการบริการวิชาการ กลยุทธ์ที่.....
แผนกลยุทธ์ด้านการบริการสุขภาพ กลยุทธ์ที่
- นโยบายที่ 4 ส่งเสริมการดำเนินงานด้านทำนุบำรุงศิลปะและวัฒนธรรม ให้กว้างขวาง แพร่หลาย และยั่งยืน
แผนกลยุทธ์ด้านทำนุบำรุงศิลปะและวัฒนธรรม กลยุทธ์ที่.....
- นโยบายที่ 5 ปรับปรุงโครงสร้างองค์กรและปรับปรุงระบบการบริหารจัดการมหาวิทยาลัย ให้มีประสิทธิภาพ
แผนกลยุทธ์ด้านบริหารจัดการ กลยุทธ์ที่.....
- นโยบายที่ 6 เร่งรัดดำเนินการด้านการบริหารสินทรัพย์ของมหาวิทยาลัยให้เหมาะสมกับสถานการณ์ เพื่อสร้าง
ขีดความสามารถในการแข่งขันในระดับประเทศและนานาชาติ
แผนกลยุทธ์ด้านการจัดการทรัพย์สิน กลยุทธ์ที่.....

3.2 ประเด็นยุทธศาสตร์ของคณะ/หน่วยงาน

- ประเด็นยุทธศาสตร์ที่ 1 กลยุทธ์ที่ 2 มาตรการที่ -

4. ผู้รับผิดชอบ

- 4.1 หน่วยงานที่รับผิดชอบ งานกิจการนิสิตและศิษย์เก่าสัมพันธ์
- 4.2 ผู้รับผิดชอบ 1. ผศ.ทพ.ดร. ภัชรพล สำเนียง
2. อ.ทพ.วรายุทธ โชติประกายเกียรติ
- 4.3 ผู้ประสานงาน 1. นางสาวคณิง ตรงต่อกิจ โทร. 6051
2. นางสาวจตุพร เวทย์พงษ์ โทร. 6051
- 4.4 ผู้รายงานผล นางสาวคณิง ตรงต่อกิจ โทร. 6051

5. หลักการและเหตุผล

ชมรมศิษย์เก่า คณะทันตแพทยศาสตร์ มหาวิทยาลัยนเรศวร ได้ตระหนักถึงความสำคัญในการสร้างเสริมความรู้ เพื่อเพิ่มพูน ทักษะในการทำงานของศิษย์เก่าและศิษย์ปัจจุบันของคณะฯ ซึ่งเป็นพื้นฐานในการประกอบวิชาชีพ อีกทั้งเป็นการถ่ายทอดและแลกเปลี่ยนประสบการณ์การทำงานของศิษย์เก่า รวมถึงเป็นการสร้างสายสัมพันธ์อันดีระหว่าง คณาจารย์ ศิษย์เก่า และศิษย์ปัจจุบัน

6. วัตถุประสงค์

- 6.1 เพื่อให้ศิษย์เก่า และศิษย์ปัจจุบัน ได้พัฒนาองค์ความรู้ให้ทันสมัยต่อสถานการณ์ในปัจจุบัน
- 6.2 เพื่อเป็นการสนับสนุนให้เกิดการแลกเปลี่ยนความรู้และประสบการณ์ ระหว่างวิทยากรและผู้เข้าร่วมโครงการ
- 6.3 เพื่อสามารถนำความรู้มาประยุกต์ใช้ในการประกอบวิชาชีพ
- 6.4 เพื่อสร้างสายสัมพันธ์อันดีระหว่าง คณาจารย์ ศิษย์เก่า และศิษย์ปัจจุบัน

7. เป้าหมายของโครงการ

7.1 เป้าหมายการดำเนินงาน

เป้าหมาย	จำนวน	หน่วยนับ
ศิษย์เก่า	100	คน
ศิษย์ปัจจุบัน	60	คน
จำนวนผู้เข้าร่วมโครงการจำนวนทั้งสิ้น	160	คน

7.2. กิจกรรม/เนื้อหาที่จะดำเนินการ

- บรรยาย/ฝึกอบรม/สัมมนา/ประชุม/ปาฐกถา
- ศึกษาดูงาน/ทัศนศึกษา
- ประชาสัมพันธ์/แนะนำ
- แลกเปลี่ยนเรียนรู้
- ตรวจสอบคุณภาพ
- ประเมินคุณภาพ/ประเมินคุณภาพ/ควบคุมภายใน
- อื่นๆ (ระบุ).....

8. งบประมาณดำเนินการ

- ไม่มีค่าใช้จ่ายในการดำเนินโครงการ -

9. วัน เวลา และสถานที่ในการดำเนินการ

โครงการย่อยที่ 1 กิจกรรมกีฬาสามสัมพันธ์

- 1) วัน เวลา ในการจัดกิจกรรม เดือนกุมภาพันธ์ 2561
- 2) สถานที่จัดกิจกรรม คณะทันตแพทยศาสตร์ มหาวิทยาลัยนเรศวร

10. ตัวชี้วัดความสำเร็จโครงการ (KPI)

ประเภท	ตัวชี้วัดความสำเร็จ (KPI)	วิธีประเมิน	เครื่องมือ
<input checked="" type="checkbox"/> ปริมาณ	ผู้เข้าร่วมโครงการอย่างน้อยร้อยละ 80	แจกแบบสอบถาม	แบบสอบถาม
<input checked="" type="checkbox"/> คุณภาพ	มีผลประเมินความพึงพอใจในระดับดี/มาก ขึ้นไป	และวิเคราะห์สรุป	
<input checked="" type="checkbox"/> เวลา	ดำเนินการเสร็จสิ้นภายในเวลาที่กำหนด	ผลการประเมิน	
<input type="checkbox"/> ต้นทุน		ความพึงพอใจ	

11. ตัวชี้วัดประกอบการประกันคุณภาพตามเกณฑ์มาตรฐาน

- ก.พ.ร. ตัวชี้วัดที่..... สมศ. ตัวชี้วัดที่.....
- สกอ. ตัวชี้วัดที่..1.5..... สงป. ตัวชี้วัดที่.....

12. ผลที่คาดว่าจะได้รับ

- 1) ศิษย์เก่าทันตแพทย์ ได้รับความรู้เกี่ยวกับงานทันตกรรม เพิ่มพูนทักษะมากขึ้น
- 2) ศิษย์เก่าทันตแพทย์นำความรู้ที่ได้มาประยุกต์ใช้ในวิชาชีพได้อย่างเหมาะสม

โครงการ ทพ.04

โรงพยาบาลทันตกรรม

โครงการตามแผนปฏิบัติการประจำปีงบประมาณ 2561 มหาวิทยาลัยนเรศวร

หน่วยงาน คณะทันตแพทยศาสตร์

1. รหัสโครงการ ทพ.0401/61

ชื่อโครงการ โครงการหน่วยทันตกรรมพระราชทาน มหาวิทยาลัยนเรศวร

1.1 โครงการย่อยที่ 1 กิจกรรมให้บริการทันตกรรมแก่ประชาชนทั่วไปในเขตภาคเหนือตอนล่าง

1.2 โครงการย่อยที่ 2 กิจกรรมให้บริการสำหรับผู้ป่วยปากแห้งเพดานโหว่

1.3 โครงการย่อยที่ 3 กิจกรรมให้บริการรักษาคลองรากฟันพระราชทาน

2. ความสอดคล้องกับพันธกิจ

การผลิตบัณฑิต

การวิจัย

การบริการวิชาการแก่สังคม

การทำนุบำรุงศิลปวัฒนธรรม

การบริหารจัดการ

3. ความสอดคล้องกับแผนพัฒนาการศึกษามหาวิทยาลัยนเรศวร ฉบับที่ 12 (พ.ศ.2560-2564)

3.1 นโยบายมหาวิทยาลัย

นโยบายที่ 1 จัดการศึกษาอย่างมีคุณภาพ

แผนกลยุทธ์ด้านการผลิตบัณฑิต กลยุทธ์ที่.....

นโยบายที่ 2 ส่งเสริม สนับสนุน การวิจัยของมหาวิทยาลัย

แผนกลยุทธ์ด้านการวิจัย กลยุทธ์ที่.....

นโยบายที่ 3 ส่งเสริมการให้บริการทางวิชาการแก่สังคมให้กว้างขวางและทั่วถึง

แผนกลยุทธ์ด้านการบริการวิชาการ กลยุทธ์ที่.....

แผนกลยุทธ์ด้านการบริการสุขภาพ กลยุทธ์ที่2, 3.....

นโยบายที่ 4 ส่งเสริมการดำเนินงานด้านทำนุบำรุงศิลปะและวัฒนธรรม ให้กว้างขวาง แพร่หลาย และยั่งยืน

แผนกลยุทธ์ด้านทำนุบำรุงศิลปะและวัฒนธรรม กลยุทธ์ที่.....

นโยบายที่ 5 ปรับปรุงโครงสร้างองค์กรและปรับปรุงระบบการบริหารจัดการมหาวิทยาลัย ให้มีประสิทธิภาพ

แผนกลยุทธ์ด้านบริหารจัดการ กลยุทธ์ที่.....

นโยบายที่ 6 เร่งรัดดำเนินการด้านการบริหารสินทรัพย์ของมหาวิทยาลัยให้เหมาะสมกับสถานการณ์ เพื่อสร้าง

ขีดความสามารถในการแข่งขันในระดับประเทศและนานาชาติ

แผนกลยุทธ์ด้านการจัดการทรัพย์สิน กลยุทธ์ที่.....

3.2 ประเด็นยุทธศาสตร์ของคณะ/หน่วยงาน

ประเด็นยุทธศาสตร์ที่ 5 กลยุทธ์ที่ 1 มาตรการที่ 5.1.3, 5.1.4, 5.1.8, 5.1.12

4. ผู้รับผิดชอบ

4.1 หน่วยงานที่รับผิดชอบ	หน่วยทันตกรรมพระราชทาน มหาวิทยาลัยนเรศวร
4.2 ผู้รับผิดชอบ	ศ.(พิเศษ) ทพญ.ดร.วิสาชะ ลิ้มวงศ์ โทร 6051
4.3 ผู้ประสานงาน	นางสาวจุฑารัตน์ หมอรักษา โทร 6866
4.4 ผู้รายงานผล	นางสาวจุฑารัตน์ หมอรักษา โทร 6866

5. หลักการและเหตุผล

คณะทันตแพทยศาสตร์ มหาวิทยาลัยนเรศวร ได้รับพระมหากรุณาธิคุณจากสมเด็จพระปรมินทรมหาภูมิพล อดุลยเดช พระราชทานหน่วยทันตกรรมพระราชทาน ในพระบาทสมเด็จพระเจ้าอยู่หัว มหาวิทยาลัยนเรศวร โดยให้บริการตรวจสุขภาพ ช่องปาก อุดฟัน ขูดหินปูนถอนฟัน และผ่าฟันคุด ดูแลสุขภาพช่องปากของประชาชนทั่วไปในเขตภาคเหนือตอนล่าง ให้มีความรู้ ในการป้องกันโรคของช่องปาก ช่วยบำบัด และการบูรณะโรคในช่องปากเพื่อให้ประชาชนสามารถดำรงชีพได้อย่างปกติ และมี คุณภาพชีวิตที่ดี โดยมีวัตถุประสงค์เพื่อสนองพระราชประสงค์และถวายเป็นพระราชกุศลแด่สมเด็จพระปรมินทรมหาภูมิพล อดุลยเดช และสมเด็จพระศรีนครินทราบรมราชชนนี

6. วัตถุประสงค์

6.1 เพื่อให้บริการทันตกรรมแก่ประชาชนในเขตภาคเหนือตอนล่าง โดยไม่คิดค่าใช้จ่าย ได้แก่ ตรวจสุขภาพช่องปาก อุดฟัน ขูดหินปูน ถอนฟัน ผ่าฟันคุด รักษาคลองรากฟันหน้าและฟันกรามน้อย และให้บริการทันตกรรมแก่ผู้ป่วยปากแห้งเพดานโหว่

6.2 เพื่อสนองพระราชประสงค์และถวายเป็นพระราชกุศลแด่สมเด็จพระปรมินทรมหาภูมิพลอดุลยเดช และสมเด็จพระศรีนครินทราบรมราชชนนี

7. เป้าหมายของโครงการ

7.1. เป้าหมายการดำเนินงาน

โครงการย่อยที่ 1 กิจกรรมให้บริการทันตกรรมแก่ประชาชนทั่วไปในเขตภาคเหนือตอนล่าง

เป้าหมาย	จำนวน	หน่วยนับ
ประชาชนทั่วไปในเขตภาคเหนือตอนล่าง	1,500	ราย
นิสิต	100	คน
อาจารย์	50	คน
เจ้าหน้าที่	50	คน
จำนวนผู้เข้าร่วมโครงการจำนวนทั้งสิ้น	1,700	คน

โครงการย่อยที่ 2 กิจกรรมให้บริการทันตกรรมสำหรับผู้ป่วยปากแห้งเพดานโหว่

เป้าหมาย	จำนวน	หน่วยนับ
ผู้ป่วยปากแห้งเพดานโหว่	15	คน
นิสิต บ.โทสาขาทันตกรรมจัดฟัน	8	คน
อาจารย์	4	คน
เจ้าหน้าที่	6	คน
จำนวนผู้เข้าร่วมโครงการจำนวนทั้งสิ้น	33	คน

โครงการย่อยที่ 3 กิจกรรมให้บริการรักษาคลองรากฟันพระราชทาน

เป้าหมาย	จำนวน	หน่วยนับ
ประชาชนทั่วไปที่ต้องได้รับการรักษาคลองรากฟัน	200	ราย
นิสิตที่ลงปฏิบัติงานรายวิชา ทันตกรรมหัตถการ 5	60	คน
อาจารย์	5	คน
เจ้าหน้าที่	2	คน
จำนวนผู้เข้าร่วมโครงการจำนวนทั้งสิ้น	267	คน

7.2. กิจกรรม/เนื้อหาที่จะดำเนินการ

- บรรยาย/ฝึกอบรม/สัมมนา/ประชุม/ปาฐกถา
- ศึกษาดูงาน/ทัศนศึกษา
- ประชาสัมพันธ์/แนะนำ
- แลกเปลี่ยนเรียนรู้
- ตรวจสอบคุณภาพ
- ประกันคุณภาพ/ประเมินคุณภาพ/ควบคุมภายใน
- อื่นๆ (ระบุ).....บริการวิชาการสู่สังคม ให้บริการรักษาทางทันตกรรมแก่ประชาชน....

8. งบประมาณดำเนินการ

โครงการย่อยที่ 1 กิจกรรม...ให้บริการทันตกรรมแก่ประชาชนทั่วไปในเขตภาคเหนือตอนล่าง

แผ่นดิน 450,000 บาท

แหล่งงบประมาณ : งบประมาณแผ่นดิน ประจำปีงบประมาณ 2561

รายได้ - บาท

รายละเอียดค่าใช้จ่าย (จำแนกหมวดค่าใช้จ่ายเป็นไปตามระเบียบทางราชการ)

ลำดับ	รายการ	แผ่นดิน (บาท)	รายได้ (บาท)
	ค่าใช้จ่าย		
1.	ค่าเบี้ยเลี้ยง (240 บาท x 70 คน x 1 วัน) (240 บาท x 4 คน x 1 วัน)	17,760	-
2.	ค่าพาหนะ	20,000	-
3.	ค่าซ่อมครุภัณฑ์	30,000	-
4.	ค่าใช้จ่ายในการสัมมนาและฝึกอบรม 2 ครั้ง (130 คน x 150 บาท x 2 มื้อ) (130 คน x 25 บาท x 4 มื้อ)	52,000	-
	ค่าวัสดุ		
1.	วัสดุวิทยาศาสตร์หรือการแพทย์	230,000	-
2.	วัสดุสำนักงาน	20,000	-
3.	วัสดุงานบ้านงานครัว	20,000	-
4.	วัสดุไฟฟ้าและวิทยุ	20,000	-
5.	วัสดุโฆษณาและเผยแพร่	20,000	-
6.	วัสดุคอมพิวเตอร์	20,240	-
	รวม	450,000	-

โครงการย่อยที่ 2 กิจกรรม ให้บริการทันตกรรมสำหรับผู้ป่วยปากแห้งเพดานโหว่

แผ่นดิน 150,000 บาท

แหล่งงบประมาณ : งบประมาณแผ่นดิน ประจำปีงบประมาณ 2561

รายได้ - บาท

รายละเอียดค่าใช้จ่าย (จำแนกหมวดค่าใช้จ่ายเป็นไปตามระเบียบทางราชการ)

ลำดับ	รายการ	แผ่นดิน (บาท)	รายได้ (บาท)
1.	วัสดุวิทยาศาสตร์หรือการแพทย์	140,000	-
2.	วัสดุสำนักงาน	5,000	-
3.	วัสดุโฆษณาและเผยแพร่	3,000	-
4.	วัสดุคอมพิวเตอร์	2,000	-
	รวม	150,000	-

โครงการย่อยที่ 3 กิจกรรมให้บริการรักษาคลองรากฟันพระราชทาน

แผ่นดิน 100,000 บาท

แหล่งงบประมาณ : งบประมาณแผ่นดิน ประจำปีงบประมาณ 2561

รายได้ - บาท

รายละเอียดค่าใช้จ่าย (จำแนกหมวดค่าใช้จ่ายเป็นไปตามระเบียบทางราชการ)

ลำดับ	รายการ	แผ่นดิน (บาท)	รายได้ (บาท)
1.	วัสดุวิทยาศาสตร์หรือการแพทย์	95,000	-
2.	วัสดุสำนักงาน	5,000	-
	รวม	100,000	-

9. วัน เวลา และสถานที่ในการดำเนินการ

โครงการย่อยที่ 1 กิจกรรมให้บริการทางทันตกรรมแก่ประชาชนทั่วไปในเขตภาคเหนือตอนล่าง

ครั้งที่ 1

- 1) วัน เวลา ในการจัดกิจกรรม 3 เมษายน 2561
- 2) สถานที่จัดกิจกรรม โรงพยาบาลทันตกรรม คณะทันตแพทยศาสตร์

ครั้งที่ 2

- 1) วัน เวลา ในการจัดกิจกรรม 21 มิถุนายน 2561
- 2) สถานที่จัดกิจกรรม สถานที่อยู่ระหว่างดำเนินการ

ครั้งที่ 3

- 1) วัน เวลา ในการจัดกิจกรรม 26 กรกฎาคม 2561
- 2) สถานที่จัดกิจกรรม โรงพยาบาลทันตกรรม คณะทันตแพทยศาสตร์

โครงการย่อยที่ 2 กิจกรรมให้บริการทางทันตกรรมสำหรับผู้ป่วยปากแห้งเพดานโหว่

- 1) วัน เวลา ในการจัดกิจกรรม มีนาคม - มิถุนายน 2561
- 2) สถานที่จัดกิจกรรม โรงพยาบาลทันตกรรม คณะทันตแพทยศาสตร์

โครงการย่อยที่ 3 กิจกรรมให้บริการรักษาคลองรากฟันพระราชทาน

- 1) วัน เวลา ในการจัดกิจกรรม พฤศจิกายน 2560 – กุมภาพันธ์ 2561
- 2) สถานที่จัดกิจกรรม โรงพยาบาลทันตกรรม คณะทันตแพทยศาสตร์

10. ตัวชี้วัดความสำเร็จโครงการ (KPI)

โครงการย่อยที่ 1 กิจกรรมให้บริการทันตกรรมแก่ประชาชนทั่วไปในเขตภาคเหนือตอนล่าง

ประเภท	ตัวชี้วัดความสำเร็จ (KPI)	วิธีประเมิน	เครื่องมือ
<input checked="" type="checkbox"/> ปริมาณ	ผู้เข้าร่วมโครงการอย่างน้อยร้อยละ 70	แจกแบบสอบถาม	แบบสอบถาม
<input checked="" type="checkbox"/> คุณภาพ	ผู้มารับบริการมีความพึงพอใจในระดับดี/มากขึ้นไป อย่างน้อย ร้อยละ 80	และวิเคราะห์สรุป ผลการประเมิน	
<input checked="" type="checkbox"/> เวลา	ดำเนินการเสร็จสิ้นภายในเวลาที่กำหนด	ความพึงพอใจ	
<input checked="" type="checkbox"/> ต้นทุน	ใช้งบประมาณในการดำเนินโครงการไม่เกินงบประมาณที่ได้กำหนดไว้		

โครงการย่อยที่ 2 กิจกรรมให้บริการทันตกรรมสำหรับผู้ป่วยปากแห้งเพดานโหว่

ประเภท	ตัวชี้วัดความสำเร็จ (KPI)	วิธีประเมิน	เครื่องมือ
<input checked="" type="checkbox"/> ปริมาณ	ผู้เข้าร่วมโครงการอย่างน้อยร้อยละ 70	แจกแบบสอบถาม	แบบสอบถาม
<input checked="" type="checkbox"/> คุณภาพ	ผู้ป่วยปากแห้งเพดานโหว่ได้รับบริการทางทันตกรรมโดยไม่เสีย ค่าใช้จ่าย	และวิเคราะห์สรุป ผลการประเมิน	
<input checked="" type="checkbox"/> เวลา	ดำเนินการเสร็จสิ้นภายในเวลาที่กำหนด	ความพึงพอใจจาก	
<input checked="" type="checkbox"/> ต้นทุน	ใช้งบประมาณในการดำเนินโครงการไม่เกินงบประมาณที่ได้กำหนดไว้	ผู้รับบริการ	

โครงการย่อยที่ 3 กิจกรรมให้บริการรักษาคลองรากฟันพระราชทาน

ประเภท	ตัวชี้วัดความสำเร็จ (KPI)	วิธีประเมิน	เครื่องมือ
<input checked="" type="checkbox"/> ปริมาณ	ผู้เข้าร่วมโครงการอย่างน้อยร้อยละ 70	แจกแบบสอบถาม	แบบสอบถาม
<input checked="" type="checkbox"/> คุณภาพ	ผู้ป่วยที่มารับบริการรักษาคลองรากฟันได้รับการรักษาที่มี ประสิทธิภาพโดยไม่เสียค่าใช้จ่ายและรู้จักวิธีการดูแลสุขภาพช่องปาก ด้วยตนเอง	และวิเคราะห์สรุป ผลการประเมิน	
<input checked="" type="checkbox"/> เวลา	ดำเนินการเสร็จสิ้นภายในเวลาที่กำหนด	ความพึงพอใจจาก	
<input checked="" type="checkbox"/> ต้นทุน	ใช้งบประมาณในการดำเนินโครงการไม่เกินงบประมาณที่ได้กำหนดไว้	ผู้รับบริการ	

11. ตัวชี้วัดประกอบการประกันคุณภาพตามเกณฑ์มาตรฐาน

ก.พ.ร ตัวชี้วัดที่.....

สมศ. ตัวชี้วัดที่.....

สกอ. ตัวชี้วัดที่..3.1.....

สงป. ตัวชี้วัดที่.....

12. ผลที่คาดว่าจะได้รับ

โครงการย่อยที่ 1 กิจกรรมให้บริการทางทันตกรรมแก่ประชาชนทั่วไปในเขตภาคเหนือตอนล่าง

- 1) ประชาชนผู้ด้อยโอกาส ได้รับบริการที่เหมาะสม และรู้จักรักษาสุขภาพช่องปากด้วยตนเอง
- 2) เพื่อสนองพระราชประสงค์และถวายเป็นพระราชกุศลแด่สมเด็จพระปรมินทรมหาภูมิพลอดุลยเดชและสมเด็จพระศรีนครินทราบรมราชชนนี

โครงการย่อยที่ 2 กิจกรรมให้บริการทางทันตกรรมสำหรับผู้ป่วยปากแห้งเพดานโหว่

- 1) ผู้ป่วยปากแห้งเพดานโหว่ได้รับบริการการรักษาทางทันตกรรม โดยไม่คิดค่าใช้จ่าย
- 2) ความสามัคคีระหว่างบุคลากรของคณะทันตแพทยศาสตร์ และจิตสำนึกในการร่วมกันทำประโยชน์ให้สังคม
- 3) เพื่อเฉลิมพระเกียรติและสนองพระราชประสงค์ของสมเด็จพระปรมินทรมหาภูมิพลอดุลยเดชและสมเด็จพระนางเจ้าพระบรมราชินีนาถ

โครงการย่อยที่ 3 กิจกรรมให้บริการรักษาคลองรากฟันพระราชทาน

- 1) ประชาชนทั่วไปที่มาใช้บริการรักษารากฟัน มีจำนวน 200 คนต่อปี
- 2) ประชาชนในเขตภาคเหนือตอนล่างมีโอกาสได้รับการรักษารากฟันที่มีประสิทธิภาพและรู้จักวิธีรักษาสุขภาพช่องปากด้วยตนเอง
- 3) เพื่อสนองพระราชประสงค์ของสมเด็จพระปรมินทรมหาภูมิพลอดุลยเดช และสมเด็จพระนางเจ้าพระบรมราชินีนาถ และถวายเป็นพระราชกุศลแด่สมเด็จพระศรีนครินทราบรมราชชนนี

โครงการตามแผนปฏิบัติการประจำปีงบประมาณ 2561 มหาวิทยาลัยนเรศวร

หน่วยงาน คณะทันตแพทยศาสตร์

1. รหัสโครงการ ทพ.0402/61

ชื่อโครงการ โครงการอบรมพัฒนางานด้านมาตรฐานโรงพยาบาล 6

1.1 โครงการย่อยที่ 1 กิจกรรมการประเมินคุณภาพ

1.2 โครงการย่อยที่ 2 กิจกรรมคลินิกทันตกรรมคุณภาพ

1.3 โครงการย่อยที่ 3 กิจกรรม HA Walk Rally มุ่งสู่คุณภาพบริการ

1.4 โครงการย่อยที่ 4 กิจกรรมการพัฒนาศักยภาพองค์กร และการพัฒนาองค์ความรู้อย่างต่อเนื่อง

1.5 โครงการย่อยที่ 5 กิจกรรมพัฒนาระบบมาตรฐานการป้องกันและควบคุมการติดเชื้อ

2. ความสอดคล้องกับพันธกิจ

การผลิตบัณฑิต

การวิจัย

การบริการวิชาการแก่สังคม

การทำนุบำรุงศิลปวัฒนธรรม

การบริหารจัดการ

3. ความสอดคล้องกับแผนพัฒนาการศึกษามหาวิทยาลัยนเรศวร ฉบับที่ 12 (พ.ศ.2560-2564)

3.1 นโยบายมหาวิทยาลัย

นโยบายที่ 1 จัดการศึกษาอย่างมีคุณภาพ

แผนกลยุทธ์ด้านการผลิตบัณฑิต กลยุทธ์ที่.....3.....

นโยบายที่ 2 ส่งเสริม สนับสนุน การวิจัยของมหาวิทยาลัย

แผนกลยุทธ์ด้านการวิจัย กลยุทธ์ที่.....

นโยบายที่ 3 ส่งเสริมการให้บริการทางวิชาการแก่สังคมให้กว้างขวางและทั่วถึง

แผนกลยุทธ์ด้านการบริการวิชาการ กลยุทธ์ที่.....

แผนกลยุทธ์ด้านการบริการสุขภาพ กลยุทธ์ที่1,2,3.....

นโยบายที่ 4 ส่งเสริมการดำเนินงานด้านทำนุบำรุงศิลปและวัฒนธรรม ให้กว้างขวาง แพร่หลาย และยั่งยืน

แผนกลยุทธ์ด้านทำนุบำรุงศิลปและวัฒนธรรม กลยุทธ์ที่.....

นโยบายที่ 5 ปรับปรุงโครงสร้างองค์กรและปรับปรุงระบบการบริหารจัดการมหาวิทยาลัย ให้มีประสิทธิภาพ

แผนกลยุทธ์ด้านบริหารจัดการ กลยุทธ์ที่.....

นโยบายที่ 6 เร่งรัดดำเนินการด้านการบริหารสินทรัพย์ของมหาวิทยาลัยให้เหมาะสมกับสถานการณ์ เพื่อสร้าง

ขีดความสามารถในการแข่งขันในระดับประเทศและนานาชาติ

แผนกลยุทธ์ด้านการจัดการทรัพย์สิน กลยุทธ์ที่.....

3.2 ประเด็นยุทธศาสตร์ของคณะ/หน่วยงาน

ประเด็นยุทธศาสตร์ที่

5

กลยุทธ์ที่

4

มาตรการที่

-

4. ผู้รับผิดชอบ

4.1 หน่วยงานที่รับผิดชอบ

โรงพยาบาลทันตกรรม คณะทันตแพทยศาสตร์

4.2 ผู้รับผิดชอบ

ผู้อำนวยการโรงพยาบาลทันตกรรม

โทร 6966

4.3 ผู้ประสานงาน

นางสาวสุกัลกัญ ไชยเดช

โทร 6966

4.4 ผู้รายงานผล

นางสาวสุกัลกัญ ไชยเดช

โทร 6966

5. หลักการและเหตุผล

โรงพยาบาลทันตกรรม คณะทันตแพทยศาสตร์ มหาวิทยาลัยนครสวรรค์ เป็นหน่วยงานหนึ่งในการฝึกปฏิบัติงานของนิสิตทันตแพทย์ และให้บริการทางทันตกรรมแก่ประชาชนโดยทั่วไป โดยมีพันธกิจหลัก 3 ด้าน ดังนี้

1. ต่อผู้รับบริการ คือ ให้บริการมีคุณภาพ ปลอดภัย และได้มาตรฐาน โดยการให้บริการผู้รับบริการให้ได้คุณภาพ ปลอดภัยและมาตรฐานนั้น โรงพยาบาลได้พัฒนาระบบการให้บริการ ดังนี้

1.1 ระบบการควบคุมและการป้องกันการติดเชื้อ เป็นระบบที่สำคัญในการให้บริการ ต้องมีแนวทางปฏิบัติให้ถูกต้องตามหลักการปราศเชื้อ มีการทดสอบที่มีประสิทธิภาพและได้มาตรฐาน มีแนวทางการตรวจสอบที่ชัดเจน สามารถสร้างความมั่นใจให้ผู้รับบริการได้

1.2 ระบบบริหารจัดการยา และสารต่างๆ ที่ใช้ในโรงพยาบาลทันตกรรม มีการตรวจสอบควบคุมคุณภาพยา โดยเภสัชกร มีแนวทางตรวจสอบที่เป็นระบบเชื่อถือได้ มีระบบการจัดจ่ายยาเพื่อให้ผู้รับบริการได้รับยาที่ถูกต้อง และสามารถทราบจำนวนยาคงเหลือได้

1.3 ระบบเวชระเบียนผู้ป่วย คือระบบที่เกี่ยวข้องกับผู้ป่วยทั้งหมด ตั้งแต่ข้อมูลพื้นฐานส่วนตัว ข้อมูลการรักษา และสิทธิที่ผู้ป่วยพึงได้รับ ซึ่งมีหน่วยเวชระเบียนทำหน้าที่ให้ข้อมูลในการรับบริการแก่ผู้ป่วยอย่างเหมาะสม เช่น ประชาสัมพันธ์ ข่าวสาร ขั้นตอนการรักษา สิทธิประโยชน์ และสิทธิการรักษาที่เหมาะสมกับผู้ป่วย รวมถึงโครงการต่างๆ ของโรงพยาบาลทันตกรรมที่ให้บริการผู้ป่วย พร้อมทั้งนำเสนอข้อมูลอื่นๆ ที่ผู้ป่วยควรทราบ เพื่อเป็นข้อมูลประกอบการตัดสินใจในการรับบริการ ณ โรงพยาบาลทันตกรรม

1.4 ระบบฐานข้อมูล โรงพยาบาลทันตกรรมตระหนักถึงความรวดเร็ว และถูกต้องของการให้บริการ จึงได้พัฒนาระบบฐานข้อมูลออนไลน์ เพื่อรองรับการให้บริการผู้ป่วยที่ถูกต้อง รวดเร็ว เช่น ระบบบันทึกข้อมูลผู้ป่วย ระบบชำระหนี้ ระบบจ่ายยา ระบบเบิกจ่ายประวัติผู้ป่วย ระบบคิวออนไลน์ และระบบจองยูนิตออนไลน์ ทั้งนี้มีการติดตามและปรับปรุงระบบฐานข้อมูลอย่างสม่ำเสมอเพื่อการให้บริการที่มีคุณภาพ

1.5 ระบบบริหารความเสี่ยง โรงพยาบาลทันตกรรมตระหนักถึงการให้บริการที่มีคุณภาพ ปลอดภัย และได้มาตรฐาน จึงมีการเฝ้าระวัง โดยมีระบบบริหารความเสี่ยงในการช่วยเฝ้าระวังปัญหาที่เกิดขึ้น รวมถึงวางแผนป้องกันไม่ให้เกิดปัญหา ทั้งในด้านการรักษา และสภาพแวดล้อมที่เอื้ออำนวยความสะดวกต่อผู้มารับบริการให้ได้รับความปลอดภัยทั้งทางร่างกายและจิตใจ

2. ต่อบุคลากร หมายรวมถึงนิสิตทันตแพทย์ที่ลงปฏิบัติงานในโรงพยาบาลทันตกรรม คือ พัฒนาความรู้ ทักษะในการทำงานให้ทันสมัย และมีประสิทธิภาพ โรงพยาบาลได้ตระหนักเห็นความสำคัญของการพัฒนาความรู้ทักษะที่จำเป็นในการให้บริการผู้รับบริการ จึงมีการพัฒนาความรู้ของบุคลากรภายในโรงพยาบาลอย่างเป็นประจำ ทั้งการจัดอบรมฝึกซ้อมภายในโรงพยาบาล และส่งอบรมภายนอก เพื่อเพิ่มประสบการณ์ และความรู้ใหม่ๆ รวมทั้งโรงพยาบาลทันตกรรมทำการประชาสัมพันธ์ ข้อมูลข่าวสารความรู้ต่างๆ ให้บุคลากรภายในโรงพยาบาลทันตกรรมทราบ เป็นประจำ

3. ต่อชุมชน คือ สร้างเสริม และมีส่วนร่วมในการพัฒนาสุขภาพช่องปากเพื่อเพิ่มคุณภาพชีวิตที่ดีแก่ชุมชน โดยการออกให้บริการ ให้คำปรึกษาแก่ชุมชน

การดำเนินงานตามพันธกิจของโรงพยาบาลทันตกรรมให้ประสบความสำเร็จ เกิดจากการมีส่วนร่วมจากทุกหน่วยงานในโรงพยาบาล การเผยแพร่ข้อมูลข่าวสารข่าวสารการพัฒนาคุณภาพโรงพยาบาล เป็นการกระตุ้นให้หน่วยงานเกิดการพัฒนาคุณภาพอย่างต่อเนื่องจนเกิดเป็นวัฒนธรรมการพัฒนาคุณภาพ

การได้มาซึ่งการรับรองกระบวนการคุณภาพ โรงพยาบาลจะต้องดำเนินกิจกรรมหลัก 3 ขั้นตอน คือ การพัฒนาคุณภาพ การประเมินคุณภาพ และการรับรองคุณภาพ โดยการรับรองคุณภาพจะกระทำโดยองค์กรภายนอกที่เป็นกลาง เพื่อเป็นหลักประกันว่าผลการรับรองนั้นจะเป็นที่น่าเชื่อถือ

การพัฒนาคุณภาพจะต้องทำควบคู่กันไปทั้งในด้านวิชาชีพ และระบบงาน การมีผู้เชี่ยวชาญทางวิชาชีพเข้ามาให้คำปรึกษาและให้ข้อเสนอแนะจะทำให้พัฒนาไปได้ถูกทิศทางยิ่งขึ้น

การรับรองโรงพยาบาล คือการรับรองว่าโรงพยาบาลมีการจัดระบบงานที่ดี เอื้อต่อการให้บริการได้อย่างมีคุณภาพ และปลอดภัย มีความมุ่งมั่นที่จะทำงานให้มีคุณภาพและพัฒนาคุณภาพอย่างต่อเนื่อง มีการตรวจสอบตนเองอย่างสม่ำเสมอ
 คณะฯ ได้ตระหนักถึงการให้บริการที่มีคุณภาพ ปลอดภัยและมีประสิทธิภาพ รวมถึงการพัฒนาคุณภาพอย่างต่อเนื่อง จึงได้จัดโครงการฯ นี้ขึ้น อันจะก่อให้เกิดประโยชน์กับองค์กรในลำดับต่อไป

6. วัตถุประสงค์

- 6.1 ได้รับการประเมินจากสถาบันรับรองคุณภาพสถานพยาบาล (องค์การมหาชน) และทันตแพทยสภา
- 6.2 เพื่อพัฒนามาตรฐานความปลอดภัยในการให้บริการทางทันตกรรม ให้เป็นแนวทางเดียวกันทั้งประเทศ
- 6.3 บุคลากรที่ปฏิบัติงานในโรงพยาบาลทันตกรรม และนิสิตทันตแพทย์ ทราบระบบการทำงานภายในโรงพยาบาลทันตกรรม และบทบาทหน้าที่ของทีมงานพัฒนาคุณภาพของโรงพยาบาลทันตกรรม
- 6.4 บุคลากร และนิสิตทันตแพทย์ ทราบแนวทางปฏิบัติเพื่อความปลอดภัยทางทันตกรรม และสามารถปฏิบัติได้
- 6.5 เพื่อพัฒนาความรู้ และทักษะการทำงาน รวมถึงพัฒนาศักยภาพในการทำงานของบุคลากรให้สามารถปฏิบัติงานได้อย่างมีประสิทธิภาพ
- 6.6 บุคลากรทราบหลักการ ข้อควรปฏิบัติ และสามารถปฏิบัติตามหลักการป้องกัน และควบคุมการติดเชื้อภายในโรงพยาบาลได้อย่างถูกต้อง

7. เป้าหมายของโครงการ

7.1. เป้าหมายการดำเนินงาน

โครงการย่อยที่ 1 กิจกรรมการประเมินคุณภาพ

ครั้งที่ 1 การประเมินคุณภาพ

เป้าหมาย	จำนวน	หน่วยนับ
อาจารย์/บุคลากร	100	คน
จำนวนผู้เข้าร่วมโครงการจำนวนทั้งสิ้น	100	คน

ครั้งที่ 2 การเยี่ยมเพื่อกระตุ้นการพัฒนา

เป้าหมาย	จำนวน	หน่วยนับ
อาจารย์/บุคลากร	100	คน
จำนวนผู้เข้าร่วมโครงการจำนวนทั้งสิ้น	100	คน

โครงการย่อยที่ 2 กิจกรรมคลินิกทันตกรรมคุณภาพ

เป้าหมาย	จำนวน	หน่วยนับ
อาจารย์/บุคลากร	100	คน
จำนวนผู้เข้าร่วมโครงการจำนวนทั้งสิ้น	100	คน

โครงการย่อยที่ 3 กิจกรรม HA Walk Rally มุ่งสู่คุณภาพบริการ

เป้าหมาย	จำนวน	หน่วยนับ
อาจารย์/บุคลากร	110	คน
นิสิตทันตแพทย์	60	คน
จำนวนผู้เข้าร่วมโครงการจำนวนทั้งสิ้น	170	คน

โครงการย่อยที่ 4 กิจกรรมการพัฒนาศักยภาพองค์กร และการพัฒนาองค์ความรู้อย่างต่อเนื่อง

เป้าหมาย	จำนวน	หน่วยนับ
อาจารย์/บุคลากร	90	คน
จำนวนผู้เข้าร่วมโครงการจำนวนทั้งสิ้น	90	คน

โครงการย่อยที่ 5 กิจกรรมพัฒนาระบบมาตรฐานการป้องกันและควบคุมการติดเชื้อ

เป้าหมาย	จำนวน	หน่วยนับ
อาจารย์/บุคลากร	100	คน
จำนวนผู้เข้าร่วมโครงการจำนวนทั้งสิ้น	100	คน

7.2. กิจกรรม/เนื้อหาที่จะดำเนินการ

- บรรยาย/ฝึกอบรม/สัมมนา/ประชุม/ปาฐกถา
- ศึกษาดูงาน/ทัศนศึกษา
- ประชาสัมพันธ์/แนะนำ
- แลกเปลี่ยนเรียนรู้
- ตรวจสอบคุณภาพ
- ประเมินคุณภาพ/ประเมินคุณภาพ/ควบคุมภายใน
- อื่นๆ (ระบุ).....

8. งบประมาณดำเนินการ

โครงการย่อยที่ 1 กิจกรรมการประเมินคุณภาพ

แผ่นดิน 33,000 บาท

แหล่งงบประมาณ : งบประมาณแผ่นดิน ประจำปีงบประมาณ 2561

รายได้ 1,000 บาท

แหล่งงบประมาณ : เงินงบประมาณรายได้ ประจำปีงบประมาณ 2561

รายละเอียดค่าใช้จ่าย (จำแนกหมวดค่าใช้จ่ายเป็นไปตามระเบียบทางราชการ)

ครั้งที่ 1 การประเมินคุณภาพ

ลำดับ	รายการ	แผ่นดิน (บาท)	รายได้ (บาท)
1	ค่าใช้จ่ายในการประเมินแบบเหมาจ่าย	30,000	-
2	ค่าเลี้ยงรับรอง	-	1,000
รวม		30,000	1,000

ครั้งที่ 2 การเยี่ยมเพื่อกระตุ้นการพัฒนา

ลำดับ	รายการ	แผ่นดิน (บาท)	รายได้ (บาท)
1	ค่าใช้จ่ายในการเดินทางรับวิทยากรในการเยี่ยม	3,000	-
2	ค่าเลี้ยงรับรอง	-	-
รวม		3,000	-

โครงการย่อยที่ 2 กิจกรรมคลินิกทันตกรรมคุณภาพ

แผ่นดิน 153,000 บาท

แหล่งงบประมาณ : งบประมาณแผ่นดิน ประจำปีงบประมาณ 2561

รายได้ 6,000 บาท

แหล่งงบประมาณ : เงินงบประมาณรายได้ ประจำปีงบประมาณ 2561

รายละเอียดค่าใช้จ่าย (จำแนกหมวดค่าใช้จ่ายเป็นไปตามระเบียบทางราชการ)

ครั้งที่ 1 การประเมินคลินิกรังสีวิทยาช่องปากและใบหน้า คลินิกทันตกรรมหัตถการ และ คลินิกทันตกรรมบดเคี้ยว

ลำดับ	รายการ	แผ่นดิน (บาท)	รายได้ (บาท)
1	ค่าตอบแทนวิทยากร	24,000	-
2	ค่าเดินทางวิทยากร	15,000	-
3	ค่าที่พักวิทยากร	4,500	-
4	ค่าเลี้ยงรับรอง	-	2,000
รวม		43,500	2,000

ครั้งที่ 2 การประเมินคลินิกศัลยศาสตร์ช่องปาก คลินิกวิทยาเอ็นโดดอนต์ และคลินิกวินิจฉัยโรคและเวชศาสตร์ช่องปาก

ลำดับ	รายการ	แผ่นดิน (บาท)	รายได้ (บาท)
1	ค่าตอบแทนวิทยากร	24,000	-
2	ค่าเดินทางวิทยากร	15,000	-
3	ค่าที่พักวิทยากร	4,500	-
4	ค่าเลี้ยงรับรอง	-	2,000
รวม		43,500	2,000

ครั้งที่ 3 การประเมินคลินิกบริการนอกเวลาราชการ คลินิกสร้างเสริมสุขภาพช่องปาก คลินิกปริทันตวิทยา และคลินิกทันตกรรมสำหรับเด็ก

ลำดับ	รายการ	แผ่นดิน (บาท)	รายได้ (บาท)
1	ค่าตอบแทนวิทยากร	33,000	-
2	ค่าเดินทางวิทยากร	24,000	-
3	ค่าที่พักวิทยากร	9,000	-
4	ค่าเลี้ยงรับรอง	-	2,000
รวม		66,000	2,000

โครงการย่อยที่ 3 กิจกรรม HA Walk Rally มุ่งสู่คุณภาพบริการ

แผ่นดิน 15,400 บาท

แหล่งงบประมาณ : งบประมาณแผ่นดิน ประจำปีงบประมาณ 2561

รายได้ - บาท

รายละเอียดค่าใช้จ่าย (จำแนกหมวดค่าใช้จ่ายเป็นไปตามระเบียบทางราชการ)

ลำดับ	รายการ	แผ่นดิน (บาท)	รายได้ (บาท)
1	ค่าอาหารกลางวันบุคลากร	8,800	-
2	ค่าอาหารว่างและเครื่องดื่มบุคลากร	6,600	-
รวม		15,400	-

โครงการย่อยที่ 4 กิจกรรมการพัฒนาศักยภาพองค์กร และการพัฒนาองค์ความรู้อย่างต่อเนื่อง

แผ่นดิน 24,000 บาท

แหล่งงบประมาณ : งบประมาณแผ่นดิน ประจำปีงบประมาณ 2561

รายได้ 1,000 บาท

แหล่งงบประมาณ : เงินงบประมาณรายได้ ประจำปีงบประมาณ 2561

รายละเอียดค่าใช้จ่าย (จำแนกหมวดค่าใช้จ่ายเป็นไปตามระเบียบทางราชการ)

ลำดับ	รายการ	แผ่นดิน (บาท)	รายได้ (บาท)
1	ค่าตอบแทนวิทยากร	3,600	-
2	ค่าเดินทางวิทยากร	5,000	-
3	ค่าที่พักวิทยากร	1,400	-
4	ค่าของที่ระลึกวิทยากร	-	1,000
5	ค่าอาหารกลางวันบุคลากร	8,000	-
6	ค่าอาหารว่างและเครื่องดื่มบุคลากร	6,000	-
รวม		24,000	1,000

โครงการย่อยที่ 5 กิจกรรมการพัฒนาระบบมาตรฐานการป้องกันและควบคุมการติดเชื้อแก่บุคลากร

แผ่นดิน 10,800 บาท

แหล่งงบประมาณ : งบประมาณแผ่นดิน ประจำปีงบประมาณ 2561

รายได้ - บาท

รายละเอียดค่าใช้จ่าย (จำแนกหมวดค่าใช้จ่ายเป็นไปตามระเบียบทางราชการ)

ครั้งที่ 1 การอบรมมาตรฐานในการทำให้ปราศจากเชื้อของเครื่องมือ และห้องจ่ายเครื่องมือ

ลำดับ	รายการ	แผ่นดิน (บาท)	รายได้ (บาท)
1	ค่าอาหารกลางวันบุคลากร	3,000	-
2	ค่าอาหารว่างและเครื่องดื่มบุคลากร	3,000	-
รวม		6,000	-

ครั้งที่ 2 IC Round เพื่อมาตรฐานการปราศจากเชื้อหน่วยจ่ายกลาง

- ไม่มีค่าใช้จ่ายในการดำเนินกิจกรรม -

ครั้งที่ 3 การอบรมระบบมาตรฐานการทำให้ปราศจากเชื้อภายในโรงพยาบาลทันตกรรม

ลำดับ	รายการ	แผ่นดิน (บาท)	รายได้ (บาท)
1	ค่าอาหารกลางวันบุคลากร	2,400	-
2	ค่าอาหารว่างและเครื่องดื่มบุคลากร	2,400	-
รวม		4,800	-

ครั้งที่ 4 IC Round เพื่อมาตรฐานระบบการทำให้ปราศจากเชื้อ

- ไม่มีค่าใช้จ่ายในการดำเนินกิจกรรม -

9. วัน เวลา และสถานที่ในการดำเนินการ

โครงการย่อยที่ 1 กิจกรรมการประเมินคุณภาพ

ครั้งที่ 1 การประเมินคุณภาพ

- 1) วัน เวลา ในการจัดกิจกรรม มกราคม ถึง กุมภาพันธ์ 2561
- 2) สถานที่จัดกิจกรรม โรงพยาบาลทันตกรรม คณะทันตแพทยศาสตร์

ครั้งที่ 2 การเยี่ยมเพื่อกระตุ้นการพัฒนา

- 1) วัน เวลา ในการจัดกิจกรรม มิถุนายน ถึง กรกฎาคม 2561
- 2) สถานที่จัดกิจกรรม โรงพยาบาลทันตกรรม คณะทันตแพทยศาสตร์

โครงการย่อยที่ 2 กิจกรรมคลินิกทันตกรรมคุณภาพ

ครั้งที่ 1 การประเมินคลินิกห้องสรีรวิทยาช่องปากและใบหน้า คลินิกทันตกรรมหัตถการ และ คลินิกทันตกรรม

บดเคี้ยว

- 1) วัน เวลา ในการจัดกิจกรรม ตุลาคม 2560
- 2) สถานที่จัดกิจกรรม โรงพยาบาลทันตกรรม คณะทันตแพทยศาสตร์

ครั้งที่ 2 การประเมินคลินิกศัลยกรรมช่องปาก คลินิกวิทยาเอ็นโดดอนต์ และคลินิกวินิจฉัยโรค และ

เวชศาสตร์ช่องปาก

- 1) วัน เวลา ในการจัดกิจกรรม กุมภาพันธ์ 2561
- 2) สถานที่จัดกิจกรรม โรงพยาบาลทันตกรรม คณะทันตแพทยศาสตร์

ครั้งที่ 3 การประเมินคลินิกบริการนอกเวลาราชการ คลินิกสร้างเสริมสุขภาพช่องปาก คลินิกปริทันตวิทยา

และคลินิกทันตกรรมสำหรับเด็ก

- 1) วัน เวลา ในการจัดกิจกรรม พฤษภาคม 2561
- 2) สถานที่จัดกิจกรรม โรงพยาบาลทันตกรรม คณะทันตแพทยศาสตร์

โครงการย่อยที่ 3 กิจกรรม HA Walk Rally มุ่งสู่คุณภาพบริการ

- 1) วัน เวลา ในการจัดกิจกรรม วันอังคารที่ 26 ธันวาคม 2560
- 2) สถานที่จัดกิจกรรม โรงพยาบาลทันตกรรม คณะทันตแพทยศาสตร์

โครงการย่อยที่ 4 กิจกรรมการพัฒนาศักยภาพองค์กร และการพัฒนาองค์ความรู้อย่างต่อเนื่อง

- 1) วัน เวลา ในการจัดกิจกรรม พฤษภาคม 2561
- 2) สถานที่จัดกิจกรรม โรงพยาบาลทันตกรรม คณะทันตแพทยศาสตร์

โครงการย่อยที่ 5 กิจกรรมพัฒนาระบบมาตรฐานการป้องกันและควบคุมการติดเชื้อ

ครั้งที่ 1 การอบรมมาตรฐานในการทำให้ปราศจากเชื้อของเครื่องมือ และห้องจ่ายเครื่องมือ

- 1) วัน เวลา ในการจัดกิจกรรม พฤศจิกายน 2560
- 2) สถานที่จัดกิจกรรม โรงพยาบาลทันตกรรม คณะทันตแพทยศาสตร์

ครั้งที่ 2 IC Round เพื่อมาตรฐานการปราศจากเชื้อหน่วยจ่ายกลาง

- 1) วัน เวลา ในการจัดกิจกรรม มกราคม 2561
- 2) สถานที่จัดกิจกรรม โรงพยาบาลทันตกรรม คณะทันตแพทยศาสตร์

ครั้งที่ 3 การอบรมมาตรฐานในการทำให้ปราศจากเชื้อของเครื่องมือ และห้องจ่ายเครื่องมือ

- 1) วัน เวลา ในการจัดกิจกรรม มีนาคม 2561
- 2) สถานที่จัดกิจกรรม โรงพยาบาลทันตกรรม คณะทันตแพทยศาสตร์

ครั้งที่ 4 IC Round เพื่อมาตรฐานระบบการทำให้ปราศจากเชื้อ

- 1) วัน เวลา ในการจัดกิจกรรม เมษายน 2561
- 2) สถานที่จัดกิจกรรม โรงพยาบาลทันตกรรม คณะทันตแพทยศาสตร์

10. ตัวชี้วัดความสำเร็จโครงการ (KPI)

โครงการย่อยที่ 1 กิจกรรมการประเมินคุณภาพ

ประเภท	ตัวชี้วัดความสำเร็จ (KPI)	วิธีประเมิน	เครื่องมือ
<input checked="" type="checkbox"/> ปริมาณ	ผู้เข้าร่วมโครงการอย่างน้อยร้อยละ 70	ได้รับการประเมินจาก	-
<input checked="" type="checkbox"/> คุณภาพ	ผ่านการประเมิน โดยผู้ทรงคุณวุฒิ	สถาบันรับรองคุณภาพ	
<input checked="" type="checkbox"/> เวลา	ดำเนินการเสร็จสิ้นภายในเวลาที่กำหนด	สถานพยาบาล	
<input checked="" type="checkbox"/> ต้นทุน	ใช้งบประมาณในการดำเนินโครงการไม่เกินงบประมาณที่ได้กำหนดไว้	(องค์การมหาชน)	

โครงการย่อยที่ 2 กิจกรรมคลินิกทันตกรรมคุณภาพ

ประเภท	ตัวชี้วัดความสำเร็จ (KPI)	วิธีประเมิน	เครื่องมือ
<input checked="" type="checkbox"/> ปริมาณ	ผู้เข้าร่วมโครงการอย่างน้อยร้อยละ 70	ได้รับการประเมิน	-
<input checked="" type="checkbox"/> คุณภาพ	ผ่านการประเมิน โดยผู้ทรงคุณวุฒิ	จากคณะกรรมการ	
<input checked="" type="checkbox"/> เวลา	ดำเนินการเสร็จสิ้นภายในเวลาที่กำหนด	จากทันตแพทย์สภา	
<input checked="" type="checkbox"/> ต้นทุน	ใช้งบประมาณในการดำเนินโครงการไม่เกินงบประมาณที่ได้กำหนดไว้		

โครงการย่อยที่ 3 กิจกรรม HA Walk Rally มุ่งสู่คุณภาพบริการ

ประเภท	ตัวชี้วัดความสำเร็จ (KPI)	วิธีประเมิน	เครื่องมือ
<input checked="" type="checkbox"/> ปริมาณ	ผู้เข้าร่วมโครงการอย่างน้อยร้อยละ 70	แจกแบบสอบถาม	แบบสอบถาม
<input checked="" type="checkbox"/> คุณภาพ	ผู้เข้าร่วมอบรม ร้อยละ 60 มีความรู้ความเข้าใจเกี่ยวกับมาตรฐาน ความปลอดภัย ในระดับดี/มากขึ้นไป	และหาค่าเฉลี่ย สรุปผลการประเมิน	
<input checked="" type="checkbox"/> เวลา	ดำเนินการเสร็จสิ้นภายในเวลาที่กำหนด	จากแบบสอบถาม	
<input checked="" type="checkbox"/> ต้นทุน	ใช้งบประมาณในการดำเนินโครงการไม่เกินงบประมาณที่ได้กำหนดไว้		

โครงการย่อยที่ 4 กิจกรรมการพัฒนาศักยภาพองค์กร และการพัฒนาองค์ความรู้อย่างต่อเนื่อง

ประเภท	ตัวชี้วัดความสำเร็จ (KPI)	วิธีประเมิน	เครื่องมือ
<input checked="" type="checkbox"/> ปริมาณ	ผู้เข้าร่วมโครงการอย่างน้อยร้อยละ 70	แจกแบบสอบถาม	แบบสอบถาม
<input checked="" type="checkbox"/> คุณภาพ	ผู้เข้าร่วมอบรมร้อยละ 60 มีความเข้าใจหลังการอบรมในระดับดี/มาก	และหาค่าเฉลี่ย	
<input checked="" type="checkbox"/> เวลา	ดำเนินการเสร็จสิ้นภายในเวลาที่กำหนด	สรุปผลการประเมิน	
<input checked="" type="checkbox"/> ต้นทุน	ใช้งบประมาณในการดำเนินโครงการไม่เกินงบประมาณที่ได้กำหนดไว้	จากแบบสอบถาม	

โครงการย่อยที่ 5 กิจกรรมพัฒนาระบบมาตรฐานการป้องกันและควบคุมการติดเชื้อ

ประเภท	ตัวชี้วัดความสำเร็จ (KPI)	วิธีประเมิน	เครื่องมือ
<input checked="" type="checkbox"/> ปริมาณ	ผู้เข้าร่วมโครงการอย่างน้อยร้อยละ 70	แจกแบบสอบถาม	แบบสอบถาม
<input checked="" type="checkbox"/> คุณภาพ	ผู้เข้าร่วมอบรมร้อยละ 60 มีความเข้าใจหลังการอบรมในระดับดี/มาก	และหาค่าเฉลี่ย	
<input checked="" type="checkbox"/> เวลา	ดำเนินการเสร็จสิ้นภายในเวลาที่กำหนด	สรุปผลการประเมิน	
<input checked="" type="checkbox"/> ต้นทุน	ใช้งบประมาณในการดำเนินโครงการไม่เกินงบประมาณที่ได้กำหนดไว้	จากแบบสอบถาม	

11. ตัวชี้วัดประกอบการประกันคุณภาพตามเกณฑ์มาตรฐาน

- ก.พ.ร. ตัวชี้วัดที่..... สมศ. ตัวชี้วัดที่.....
 สกอ. ตัวชี้วัดที่.....5.1..... สงป. ตัวชี้วัดที่.....

12. ผลที่คาดว่าจะได้รับ

โครงการย่อยที่ 1 กิจกรรมการประเมินคุณภาพ

- 1) ได้รับการประเมิน และผ่านการประเมินจากสถาบันรับรองคุณภาพสถานพยาบาล (องค์การมหาชน) ชั้นที่ 2

โครงการย่อยที่ 2 กิจกรรมคลินิกทันตกรรมคุณภาพ

- 1) ได้รับการประเมินและผ่านเกณฑ์มาตรฐานเป็นคลินิกทันตกรรมคุณภาพ

โครงการย่อยที่ 3 กิจกรรม HA Walk Rally มุ่งสู่คุณภาพบริการ

- 1) บุคลากรใหม่ และนิสิตทันตแพทย์ที่ปฏิบัติงานคลินิก ได้ทราบแนวทางปฏิบัติเพื่อความปลอดภัยทางทันตกรรม และระบบงานของโรงพยาบาลทันตกรรม
- 2) บุคลากรสร้างเครือข่ายความร่วมมือในการพัฒนามาตรฐานโรงพยาบาลทันตกรรม

โครงการย่อยที่ 4 กิจกรรมการพัฒนาศักยภาพองค์กร และการพัฒนาองค์ความรู้อย่างต่อเนื่อง

- 1) บุคลากรได้รับการพัฒนาความรู้ และสามารถนำไปปฏิบัติได้อย่างเหมาะสม และมีประสิทธิภาพ

โครงการย่อยที่ 5 กิจกรรมพัฒนาระบบมาตรฐานการป้องกันและควบคุมการติดเชื้อ

- 1) บุคลากรมีความตระหนักในการป้องกันและควบคุมการติดเชื้อในโรงพยาบาลทันตกรรม
- 2) สร้างการมีส่วนร่วม และเกิดการทำงานเป็นทีมของบุคลากรในหน่วยงาน
- 3) มีระบบและแนวทางในการป้องกันและควบคุมการติดเชื้อ

โครงการตามแผนปฏิบัติการประจำปีงบประมาณ 2561 มหาวิทยาลัยนเรศวร

หน่วยงาน คณะทันตแพทยศาสตร์

1. รหัสโครงการ ทพ.0403/61

ชื่อโครงการ โครงการเผยแพร่วิชาการแก่สังคมและประชาสัมพันธ์ 4

- 1.1 โครงการย่อยที่ 1 กิจกรรมการจัดรายการ “ฟันทอล์ค”
- 1.2 โครงการย่อยที่ 2 กิจกรรมการจัดรายการวิทยุร่วมกับสถานีวิทยุกระจายเสียงแห่งประเทศไทย จังหวัดพิษณุโลก และสถานีวิทยุในเครือข่ายของกองทัพภาคที่ 3
- 1.3 โครงการย่อยที่ 3 กิจกรรมการออกให้บริการชุมชนด้านทันตสุศึกษา เนื่องในวันเปิดโลกกิจกรรม มหาวิทยาลัยนเรศวร
- 1.4 โครงการย่อยที่ 4 กิจกรรมการออกให้บริการชุมชนด้านทันตสุศึกษา เนื่องในวันเด็กแห่งชาติ
- 1.5 โครงการย่อยที่ 5 กิจกรรมการจัดทำป้าย แผ่นพับประชาสัมพันธ์ และสื่อส่งเสริมสุขภาพช่องปาก

2. ความสอดคล้องกับพันธกิจ

- | | |
|--|---|
| <input type="checkbox"/> การผลิตบัณฑิต | <input type="checkbox"/> การวิจัย |
| <input checked="" type="checkbox"/> การบริการวิชาการแก่สังคม | <input type="checkbox"/> การทำนุบำรุงศิลปวัฒนธรรม |
| <input checked="" type="checkbox"/> การบริหารจัดการ | |

3. ความสอดคล้องกับแผนพัฒนาการศึกษามหาวิทยาลัยนเรศวร ฉบับที่ 12 (พ.ศ.2560-2564)

3.1 นโยบายมหาวิทยาลัย

- นโยบายที่ 1 จัดการศึกษาอย่างมีคุณภาพ
แผนกลยุทธ์ด้านการผลิตบัณฑิต กลยุทธ์ที่.....
- นโยบายที่ 2 ส่งเสริม สนับสนุน การวิจัยของมหาวิทยาลัย
แผนกลยุทธ์ด้านการวิจัย กลยุทธ์ที่.....
- นโยบายที่ 3 ส่งเสริมการให้บริการทางวิชาการแก่สังคมให้กว้างขวางและทั่วถึง
แผนกลยุทธ์ด้านการบริการวิชาการ กลยุทธ์ที่.....2.....
แผนกลยุทธ์ด้านการบริการสุขภาพ กลยุทธ์ที่3.....
- นโยบายที่ 4 ส่งเสริมการดำเนินงานด้านทำนุบำรุงศิลปะและวัฒนธรรม ให้กว้างขวาง แพร่หลาย และยั่งยืน
แผนกลยุทธ์ด้านทำนุบำรุงศิลปะและวัฒนธรรม กลยุทธ์ที่.....
- นโยบายที่ 5 ปรับปรุงโครงสร้างองค์กรและปรับปรุงระบบการบริหารจัดการมหาวิทยาลัย ให้มีประสิทธิภาพ
แผนกลยุทธ์ด้านการบริหารจัดการ กลยุทธ์ที่.....
- นโยบายที่ 6 เร่งรัดดำเนินการด้านการบริหารสินทรัพย์ของมหาวิทยาลัยให้เหมาะสมกับสถานการณ์ เพื่อสร้างขีดความสามารถในการแข่งขันในระดับประเทศและนานาชาติ
แผนกลยุทธ์ด้านการจัดการทรัพย์สิน กลยุทธ์ที่.....

3.2 ประเด็นยุทธศาสตร์ของคณะ/หน่วยงาน

- | | | | | | |
|--|---|------------|---|------------|---|
| <input checked="" type="checkbox"/> ประเด็นยุทธศาสตร์ที่ | 3 | กลยุทธ์ที่ | 3 | มาตรการที่ | - |
|--|---|------------|---|------------|---|

4. ผู้รับผิดชอบ

4.1 หน่วยงานที่รับผิดชอบ	โรงพยาบาลทันตกรรม	
4.2 ผู้รับผิดชอบ	รองผู้อำนวยการฝ่ายปฏิบัติการคลินิก	โทร 6963
4.3 ผู้ประสานงาน	นางสาวอรรรณ เนตรทิพย์	โทร 6963
4.4 ผู้ประสานงาน	นางเจนตา บัวเทศ	โทร 6025
4.5 ผู้รายงานผล	นางสาวอรรรณ เนตรทิพย์	โทร 6963

5. หลักการและเหตุผล

เพื่อให้ประชาชนในเขตจังหวัดพิษณุโลก และจังหวัดใกล้เคียงได้ตระหนักถึงความสำคัญของการดูแลสุขภาพภายในช่องปากและมีความสามารถดูแลและควบคุมปัจจัยที่กำหนดสุขภาพของตนเองได้ การบริการชุมชนด้านทันตสุขภาพศึกษา จึงนับเป็นวิธีการที่มีความสำคัญและมีประสิทธิภาพ และเป็นการสร้างการมีส่วนร่วม การดูแลสุขภาพช่องปากระหว่างคณะกับชุมชน นอกจากนี้ยังเป็นการประชาสัมพันธ์ เผยแพร่ข้อมูลข่าวสารของคณะให้เป็นที่รู้จักมากยิ่งขึ้น

6. วัตถุประสงค์

- 6.1 เพื่อเผยแพร่ความรู้ทางวิชาการ ข้อมูลข่าวสาร งานวิจัย และข้อมูลทางด้านโภชนาการที่เป็นประโยชน์ทางด้านทันตสุขภาพ
- 6.2 เพื่อส่งเสริมให้ประชาชนสามารถนำความรู้ที่ได้รับมาดูแลสุขภาพช่องปากของตนเองได้
- 6.3 สร้างจิตสำนึกในการทำงานร่วมกับชุมชนและเพื่อประโยชน์ส่วนรวม
- 6.4 เพื่อประชาสัมพันธ์คณะฯ ให้เป็นที่รู้จักของประชาชนในเขตจังหวัดภาคเหนือตอนล่าง

7. เป้าหมายของโครงการ

7.1. เป้าหมายการดำเนินงาน

โครงการย่อยที่ 1 กิจกรรมการจัดรายการ “ฟันทอล์ค”

ประชาชนทั่วไปในจังหวัดพิษณุโลกและจังหวัดใกล้เคียง ที่รับฟังรายการวิทยุฟันทอล์คทางคลื่นความถี่เอฟเอ็ม 107.25 เมกกะเฮิร์ตซ์ ณ สถานีวิทยุกระจายเสียงมหาวิทยาลัยนเรศวร หรือเข้ารับฟังรายการวิทยุย้อนหลังได้ ผ่านทางเว็บไซต์โรงพยาบาลทันตกรรม

โครงการย่อยที่ 2 กิจกรรมการจัดรายการวิทยุร่วมกับสถานีวิทยุกระจายเสียงแห่งประเทศไทย จังหวัดพิษณุโลก และสถานีวิทยุในเครือข่ายของกองทัพภาคที่ 3

ประชาชนทั่วไปในจังหวัดพิษณุโลกและจังหวัดใกล้เคียง ที่รับฟังรายการวิทยุทางคลื่นความถี่ AM. 1026 KHz. ณ สถานีวิทยุกระจายเสียงแห่งประเทศไทย จังหวัดพิษณุโลก และสถานีวิทยุในเครือข่ายของกองทัพภาคที่ 3

โครงการย่อยที่ 3 กิจกรรมการออกให้บริการชุมชนด้านทันตสุขภาพ เนื่องในวันเปิดโลกกิจกรรมมหาวิทยาลัยนเรศวร

เป้าหมาย	จำนวน	หน่วยนับ
นิสิต	50	คน
อาจารย์/บุคลากร	10	คน
นิสิตชั้นปีที่ 1 มหาวิทยาลัยนเรศวร	200	คน
จำนวนผู้เข้าร่วมโครงการจำนวนทั้งสิ้น	260	คน

โครงการย่อยที่ 4 กิจกรรมการออกให้บริการชุมชนด้านทันตสุขภาพ เนื่องในวันเด็กแห่งชาติ

เป้าหมาย	จำนวน	หน่วยนับ
นิสิต	80	คน
อาจารย์/บุคลากร	20	คน
ประชาชนทั่วไป	200	คน
จำนวนผู้เข้าร่วมโครงการจำนวนทั้งสิ้น	300	คน

โครงการย่อยที่ 5 กิจกรรมการจัดทำป้าย แผ่นพับประชาสัมพันธ์ และสื่อส่งเสริมสุขภาพช่องปาก

ประชาชนทั่วไปในจังหวัดพิษณุโลกและจังหวัดใกล้เคียง ที่รับทราบข้อมูลจากป้ายประชาสัมพันธ์ และแผ่นพับของโรงพยาบาลทันตกรรม

7.2. กิจกรรม/เนื้อหาที่จะดำเนินการ

- บรรยาย/ฝึกอบรม/สัมมนา/ประชุม/ปาฐกถา
- ศึกษาดูงาน/ทัศนศึกษา
- ประชาสัมพันธ์/แนะนำ
- แลกเปลี่ยนเรียนรู้
- ตรวจสอบคุณภาพ
- ประกันคุณภาพ/ประเมินคุณภาพ/ควบคุมภายใน
- อื่นๆ (ระบุ).....จัดรายการวิทยุ และบริการวิชาการสู่สังคม ออกให้บริการชุมชนด้านทันตสุขภาพ.....

8. งบประมาณดำเนินการ

โครงการย่อยที่ 1 กิจกรรมการจัดรายการ “ฟันทอล์ค”

- ไม่มีค่าใช้จ่ายในการดำเนินกิจกรรม -

โครงการย่อยที่ 2 กิจกรรมการจัดรายการวิทยุร่วมกับสถานีวิทยุกระจายเสียงแห่งประเทศไทย จังหวัดพิษณุโลก และสถานีวิทยุในเครือข่ายของกองทัพภาคที่ 3

- ไม่มีค่าใช้จ่ายในการดำเนินกิจกรรม -

โครงการย่อยที่ 3 กิจกรรมการออกให้บริการชุมชนด้านทันตสุขภาพ เนื่องในวันเปิดโลกกิจกรรม มหาวิทยาลัย

นเรศวร

แผ่นดิน - บาท

รายได้ 15,600 บาท

แหล่งงบประมาณ : เงินงบประมาณรายได้ ประจำปีงบประมาณ 2560

รายละเอียดค่าใช้จ่าย (จำแนกหมวดค่าใช้จ่ายเป็นไปตามระเบียบทางราชการ)

ลำดับ	รายการ	แผ่นดิน (บาท)	รายได้ (บาท)
1.	ค่าอาหารกลางวันสำหรับบุคลากร	-	1,500
2.	ค่าอาหารว่างและเครื่องดื่มสำหรับบุคลากร	-	600
3.	ค่าอาหารกลางวันสำหรับนิสิต	-	7,500
4.	ค่าอาหารว่างและเครื่องดื่มสำหรับนิสิต	-	3,000
5.	ค่าวัสดุเชื้อเพลิงและหล่อลื่น	-	3,000
	รวม	-	15,600

โครงการย่อยที่ 4 กิจกรรมการออกให้บริการชุมชนด้านทันตสุขภาพ เนื่องในวันเด็กแห่งชาติ

- แผ่นดิน - บาท
- รายได้ 29,000 บาท

แหล่งงบประมาณ : เงินงบประมาณรายได้ ประจำปีงบประมาณ 2560

รายละเอียดค่าใช้จ่าย (จำแนกหมวดค่าใช้จ่ายเป็นไปตามระเบียบทางราชการ)

ลำดับ	รายการ	แผ่นดิน (บาท)	รายได้ (บาท)
1.	ค่าอาหารกลางวันสำหรับบุคลากร	-	3,000
2.	ค่าอาหารว่างและเครื่องดื่มสำหรับบุคลากร	-	1,200
3.	ค่าอาหารกลางวันสำหรับนิสิต	-	12,000
4.	ค่าอาหารว่างและเครื่องดื่มสำหรับนิสิต	-	4,800
5.	ค่าพาหนะและค่าน้ำมันเชื้อเพลิงและล้อสิ้น	-	8,000
	รวม	-	29,000

โครงการย่อยที่ 5 กิจกรรมการจัดทำป้าย แผ่นพับประชาสัมพันธ์ และสื่อส่งเสริมสุขภาพช่องปาก

- แผ่นดิน 19,500 บาท

แหล่งงบประมาณ : งบประมาณแผ่นดิน ประจำปีงบประมาณ 2560

- รายได้ - บาท

รายละเอียดค่าใช้จ่าย (จำแนกหมวดค่าใช้จ่ายเป็นไปตามระเบียบทางราชการ)

ลำดับ	รายการ	แผ่นดิน (บาท)	รายได้ (บาท)
1.	ค่าวัสดุโฆษณาและเผยแพร่	19,500	-
	รวม	19,500	-

9. วัน เวลา และสถานที่ในการดำเนินการ

โครงการย่อยที่ 1 กิจกรรมการจัดรายการ “ฟันทอล์ค”

- 1) วัน เวลา ในการจัดกิจกรรม ทุกวันจันทร์ ตั้งแต่เดือนตุลาคม 2560 – กันยายน 2561
- 2) สถานที่จัดกิจกรรม สถานีวิทยุกระจายเสียง มหาวิทยาลัยนครสวรรค์

โครงการย่อยที่ 2 กิจกรรมการจัดรายการวิทยุร่วมกับสถานีวิทยุกระจายเสียงแห่งประเทศไทย จังหวัดพิษณุโลก และสถานีวิทยุในเครือข่ายของกองทัพภาคที่ 3

- 1) วัน เวลา ในการจัดกิจกรรม ทุกวันพุธแรกของเดือน ตั้งแต่เดือนมกราคม – ธันวาคม 2561
- 2) สถานที่จัดกิจกรรม สถานีวิทยุกระจายเสียงแห่งประเทศไทย จังหวัดพิษณุโลกและสถานีวิทยุในเครือข่ายของกองทัพภาคที่ 3

โครงการย่อยที่ 3 กิจกรรมการออกให้บริการชุมชนด้านทันตสุขภาพ เนื่องในวันเปิดโลกกิจกรรม

- 1) วัน เวลา ในการจัดกิจกรรม ช่วงเดือนสิงหาคม 2561
- 2) สถานที่จัดกิจกรรม มหาวิทยาลัยนครสวรรค์

โครงการย่อยที่ 4 กิจกรรมการออกให้บริการชุมชนด้านทันตสุขภาพ เนื่องในวันเด็กแห่งชาติ

- 1) วัน เวลา ในการจัดกิจกรรม วันเสาร์ที่ 13 มกราคม 2561
- 2) สถานที่จัดกิจกรรม กองบิน 46 สนามบินพิษณุโลก

โครงการย่อยที่ 5 กิจกรรมการจัดทำป้าย แผ่นพับประชาสัมพันธ์ และสื่อส่งเสริมสุขภาพช่องปาก

- 1) วัน เวลา ในการจัดกิจกรรม ช่วงเดือนมีนาคมถึงมิถุนายน 2561
- 2) สถานที่จัดกิจกรรม คณะทันตแพทยศาสตร์

10. ตัวชี้วัดความสำเร็จโครงการ (KPI)

โครงการย่อยที่ 1 กิจกรรมการจัดรายการ “ฟันทอล์ค”

ประเภท	ตัวชี้วัดความสำเร็จ (KPI)	วิธีประเมิน	เครื่องมือ
<input checked="" type="checkbox"/> ปริมาณ	จัดรายการอย่างน้อย 40 ครั้ง/ปี	-	-
<input checked="" type="checkbox"/> คุณภาพ	เนื้อหาสาระที่น่าสนใจในรายการ เกี่ยวข้องกับการส่งเสริมสุขภาพช่องปากที่ดีสำหรับประชาชน		
<input checked="" type="checkbox"/> เวลา	ดำเนินการเสร็จสิ้นภายในเวลาที่กำหนด		
<input type="checkbox"/> ต้นทุน			

โครงการย่อยที่ 2 กิจกรรมการจัดรายการวิทยุกระจายเสียงแห่งประเทศไทย จังหวัดพิษณุโลก และสถานีวิทยุในเครือข่ายของกองทัพภาคที่ 3

ประเภท	ตัวชี้วัดความสำเร็จ (KPI)	วิธีประเมิน	เครื่องมือ
<input checked="" type="checkbox"/> ปริมาณ	จัดรายการ 12 ครั้ง/ปี	-	-
<input checked="" type="checkbox"/> คุณภาพ	เนื้อหาสาระที่น่าสนใจในรายการ เกี่ยวข้องกับการส่งเสริมสุขภาพช่องปากที่ดีสำหรับประชาชน		
<input checked="" type="checkbox"/> เวลา	ดำเนินการเสร็จสิ้นภายในเวลาที่กำหนด		
<input type="checkbox"/> ต้นทุน			

โครงการย่อยที่ 3 กิจกรรมการออกให้บริการชุมชนด้านทันตสุขภาพ เนื่องในวันเปิดโลกกิจกรรม

ประเภท	ตัวชี้วัดความสำเร็จ (KPI)	วิธีประเมิน	เครื่องมือ
<input checked="" type="checkbox"/> ปริมาณ	1. ออกให้บริการตรวจสุขภาพช่องปากแก่นิสิต มน.ปี 1 อย่างน้อย 1 ครั้ง/ปี 2. ผู้เข้าร่วมโครงการอย่างน้อยร้อยละ 80	แจกแบบสอบถามและวิเคราะห์สรุปผลการประเมิน	แบบสอบถาม
<input checked="" type="checkbox"/> คุณภาพ	1. มีผลประเมินความพึงพอใจของผู้รับบริการในระดับดี/มากขึ้นไป 2. ผู้รับบริการได้รับความรู้เกี่ยวกับการดูแลสุขภาพช่องปากที่ถูกต้องเหมาะสม	ความพึงพอใจ	
<input checked="" type="checkbox"/> เวลา	ดำเนินการเสร็จสิ้นภายในเวลาที่กำหนด		
<input checked="" type="checkbox"/> ต้นทุน	ใช้งบประมาณในการดำเนินโครงการไม่เกินงบประมาณที่ได้กำหนดไว้		

โครงการย่อยที่ 4 กิจกรรมการออกให้บริการชุมชนด้านทันตสุขภาพ เนื่องในวันเด็กแห่งชาติ

ประเภท	ตัวชี้วัดความสำเร็จ (KPI)	วิธีประเมิน	เครื่องมือ
<input checked="" type="checkbox"/> ปริมาณ	1. ออกให้บริการตรวจสุขภาพช่องปากแก่ประชาชนอย่างน้อย 1 ครั้ง/ปี 2. ผู้เข้าร่วมโครงการอย่างน้อยร้อยละ 80	แจกแบบสอบถามและวิเคราะห์สรุปผลการประเมิน	แบบสอบถาม
<input checked="" type="checkbox"/> คุณภาพ	1. มีผลประเมินความพึงพอใจของผู้รับบริการในระดับดี/มากขึ้นไป 2. ผู้รับบริการได้มีส่วนร่วมกับกิจกรรมที่จัดขึ้นและได้รับความรู้เกี่ยวกับการดูแลสุขภาพช่องปากที่ถูกต้องเหมาะสม	ความพึงพอใจ	
<input checked="" type="checkbox"/> เวลา	ดำเนินการเสร็จสิ้นภายในเวลาที่กำหนด		
<input checked="" type="checkbox"/> ต้นทุน	ใช้งบประมาณในการดำเนินโครงการไม่เกินงบประมาณที่ได้กำหนดไว้		

โครงการย่อยที่ 5 กิจกรรมการจัดทำป้าย แผ่นพับประชาสัมพันธ์ และสื่อส่งเสริมสุขภาพช่องปาก

ประเภท	ตัวชี้วัดความสำเร็จ (KPI)	วิธีประเมิน	เครื่องมือ
<input checked="" type="checkbox"/> ปริมาณ	1. จัดทำป้ายไวนิล 4 ป้าย/ปี 2. จัดทำแผ่นพับ 500 ใบ/ปี	-	-
<input checked="" type="checkbox"/> คุณภาพ	เนื้อหาสาระที่นำเสนอในรายการ เกี่ยวข้องกับการส่งเสริมสุขภาพช่องปากที่ดีสำหรับประชาชน		
<input checked="" type="checkbox"/> เวลา	ดำเนินการเสร็จสิ้นภายในเวลาที่กำหนด		
<input checked="" type="checkbox"/> ต้นทุน	ใช้งบประมาณในการดำเนินโครงการไม่เกินงบประมาณที่ได้กำหนดไว้		

11. ตัวชี้วัดประกอบการประกันคุณภาพตามเกณฑ์มาตรฐาน

- ก.พ.ร. ตัวชี้วัดที่..... สมศ. ตัวชี้วัดที่.....
 สกอ. ตัวชี้วัดที่....3.1 (ระดับคณะ)..... สงป. ตัวชี้วัดที่.....

12. ผลที่คาดว่าจะได้รับ

โครงการย่อยที่ 1 กิจกรรมการจัดรายการ “ฟันทอล์ค”

1) ประชาชนได้รับความรู้และเกิดทัศนคติที่ดีต่อการดูแลสุขภาพภายในช่องปาก ตลอดจนสามารถป้องกันและสร้างเสริมสุขภาพของตนเองได้อย่างถูกต้องต่อไป

2) คณะทันตแพทยศาสตร์ มหาวิทยาลัยนเรศวร ได้เป็นที่รู้จักในฐานะศูนย์กลางความรู้ทางวิชาการแก่ประชาชนในเขตจังหวัดภาคเหนือตอนล่าง

โครงการย่อยที่ 2 กิจกรรมการจัดรายการวิทยุกระจายเสียงแห่งประเทศไทย จังหวัดพิษณุโลก และสถานีวิทยุในเครือข่ายของกองทัพภาคที่ 3

1) ประชาชนได้รับความรู้และเกิดทัศนคติที่ดีต่อการดูแลสุขภาพภายในช่องปาก ตลอดจนสามารถป้องกันและสร้างเสริมสุขภาพของตนเองได้อย่างถูกต้องต่อไป

2) คณะทันตแพทยศาสตร์ มหาวิทยาลัยนเรศวร ได้เป็นที่รู้จักในฐานะศูนย์กลางความรู้ทางวิชาการแก่ประชาชนในเขตจังหวัดภาคเหนือตอนล่าง

โครงการย่อยที่ 3 กิจกรรมการออกให้บริการชุมชนด้านทันตสุขภาพ เนื่องในวันเปิดโลกกิจกรรม

1) นิสิตชั้นปีที่ 1 ได้รับการตรวจสุขภาพช่องปาก และคำแนะนำในการดูแลสุขภาพช่องปากอย่างถูกวิธี สามารถป้องกันและสร้างเสริมสุขภาพของตนเองได้อย่างถูกต้องต่อไป

โครงการย่อยที่ 4 กิจกรรมการออกให้บริการชุมชนด้านทันตสุขภาพ เนื่องในวันเด็กแห่งชาติ

1) ประชาชนได้รับการตรวจสุขภาพช่องปาก และคำแนะนำในการดูแลสุขภาพช่องปากอย่างถูกวิธี สามารถป้องกันและสร้างเสริมสุขภาพของตนเองได้อย่างถูกต้องต่อไป

2) คณะทันตแพทยศาสตร์ มหาวิทยาลัยนเรศวร ได้เป็นที่รู้จักในฐานะศูนย์กลางความรู้ทางวิชาการแก่ประชาชนในเขตจังหวัดภาคเหนือตอนล่าง

โครงการย่อยที่ 5 กิจกรรมการจัดทำป้าย แผ่นพับประชาสัมพันธ์ และสื่อส่งเสริมสุขภาพช่องปาก

1) ประชาชนได้รับความรู้และเกิดทัศนคติที่ดีต่อการดูแลสุขภาพภายในช่องปาก ตลอดจนสามารถป้องกันและสร้างเสริมสุขภาพของตนเองได้อย่างถูกต้องต่อไป

2) คณะทันตแพทยศาสตร์ มหาวิทยาลัยนเรศวร ได้เป็นที่รู้จักในฐานะศูนย์กลางความรู้ทางวิชาการแก่ประชาชนในเขตจังหวัดภาคเหนือตอนล่าง

โครงการตามแผนปฏิบัติการประจำปีงบประมาณ 2561 มหาวิทยาลัยนเรศวร

หน่วยงาน คณะทันตแพทยศาสตร์

1. รหัสโครงการ ทพ.0404/61

ชื่อโครงการ โครงการอบรมเชิงปฏิบัติการ เรื่อง การช่วยเหลือผู้ป่วยในภาวะเจ็บป่วยฉุกเฉิน

2. ความสอดคล้องกับพันธกิจ

- การผลิตบัณฑิต การวิจัย
 การบริการวิชาการแก่สังคม การทำนุบำรุงศิลปวัฒนธรรม
 การบริหารจัดการ

3. ความสอดคล้องกับแผนพัฒนาการศึกษามหาวิทยาลัยนเรศวร ฉบับที่ 12 (พ.ศ.2560-2564)

3.1 นโยบายมหาวิทยาลัย

- นโยบายที่ 1 จัดการศึกษาอย่างมีคุณภาพ
แผนกลยุทธ์ด้านการผลิตบัณฑิต กลยุทธ์ที่....2, 3...
- นโยบายที่ 2 ส่งเสริม สนับสนุน การวิจัยของมหาวิทยาลัย
แผนกลยุทธ์ด้านการวิจัย กลยุทธ์ที่.....
- นโยบายที่ 3 ส่งเสริมการให้บริการทางวิชาการแก่สังคมให้กว้างขวางและทั่วถึง
แผนกลยุทธ์ด้านการบริการวิชาการ กลยุทธ์ที่.....
แผนกลยุทธ์ด้านการบริการสุขภาพ กลยุทธ์ที่ ...1, 3...
- นโยบายที่ 4 ส่งเสริมการดำเนินงานด้านทำนุบำรุงศิลปะและวัฒนธรรม ให้กว้างขวาง แพร่หลาย และยั่งยืน
แผนกลยุทธ์ด้านทำนุบำรุงศิลปะและวัฒนธรรม กลยุทธ์ที่.....
- นโยบายที่ 5 ปรับปรุงโครงสร้างองค์กรและปรับปรุงระบบการบริหารจัดการมหาวิทยาลัย ให้มีประสิทธิภาพ
แผนกลยุทธ์ด้านบริหารจัดการ กลยุทธ์ที่.....
- นโยบายที่ 6 เร่งรัดดำเนินการด้านการบริหารสินทรัพย์ของมหาวิทยาลัยให้เหมาะสมกับสถานการณ์ เพื่อสร้าง
ขีดความสามารถในการแข่งขันในระดับประเทศและนานาชาติ
แผนกลยุทธ์ด้านการจัดการทรัพย์สิน กลยุทธ์ที่.....

3.2 ประเด็นยุทธศาสตร์ของคณะ/หน่วยงาน

- ประเด็นยุทธศาสตร์ที่.....5.....กลยุทธ์ที่.....5.4.....มาตรการที่.....5.4.2.....

4. ผู้รับผิดชอบ

4.1 หน่วยงานที่รับผิดชอบ	โรงพยาบาลทันตกรรม	โทร 6951
4.2 ผู้รับผิดชอบ	คณะกรรมการทีมช่วยเหลือฉุกเฉิน โรงพยาบาลทันตกรรม	โทร 6951
4.3 ผู้ประสานงาน	นางสาวรัตนภรณ์ คุตชนม์	โทร 6875
	นางสาวไพลิน พิชา	โทร 6951
4.4 ผู้รายงานผล	นางสาวรัตนภรณ์ คุตชนม์	โทร 6875
	นางสาวไพลิน พิชา	โทร 6951

5. หลักการและเหตุผล

การอบรมเชิงปฏิบัติการเรื่อง การช่วยเหลือผู้ป่วยในภาวะเจ็บป่วยฉุกเฉิน เป็นการเตรียมความพร้อมในกรณี ที่อาจเกิดอุบัติเหตุหรือเกิดภาวะฉุกเฉินภายในโรงพยาบาลทันตกรรม ซึ่งผู้ป่วยที่มาขอรับการรักษาที่มีทั้งผู้ป่วยที่มีสุขภาพ สมบูรณ์แข็งแรงและผู้ป่วยที่มีได้มีเฉพาะโรคในช่องปากเพียงอย่างเดียว โดยโรงพยาบาลทันตกรรมไม่สามารถปฏิเสธหรือเลือก ผู้ป่วยได้ แต่ยังมีโรคเฉพาะทางระบบอื่นๆ ร่วมด้วย ซึ่งอาจเป็นปัจจัยในการเกิดอุบัติเหตุหรือเกิดภาวะฉุกเฉินภายในโรงพยาบาล ทันตกรรมได้

ดังนั้น การอบรมเชิงปฏิบัติการเรื่อง การช่วยเหลือผู้ป่วยในภาวะเจ็บป่วยฉุกเฉิน จึงมีความจำเป็นอย่างยิ่งที่ บุคลากรและนิสิตทันตแพทย์ คณะทันตแพทยศาสตร์ ต้องมีองค์ความรู้รวมทั้งความสามารถในการให้การวินิจฉัยและการ ช่วยเหลือผู้ป่วยเบื้องต้นในกรณีที่มีภาวะฉุกเฉินเกิดขึ้น ก่อนที่จะเคลื่อนย้ายผู้ป่วยหรือนำส่งโรงพยาบาล/สถานพยาบาลเพื่อรับ การรักษาที่เหมาะสมต่อไป โดยเน้นลงมือปฏิบัติจริงเพื่อนำไปใช้ได้จริง อีกทั้งเป็นการลดความเสี่ยงต่อการเสียชีวิตรวมถึงเป็น การพัฒนาศักยภาพบุคลากรในการทำงานเป็นทีม พัฒนาการดำเนินงานด้านคุณภาพให้เป็นระบบและได้มาตรฐาน อันนำมาซึ่ง การพัฒนาอย่างต่อเนื่องและยั่งยืนในโรงพยาบาลทันตกรรมต่อไป

6. วัตถุประสงค์

- 6.1 เพื่อให้บุคลากรและนิสิตทันตแพทย์ มีความรู้ ความเข้าใจเกี่ยวกับการปฐมพยาบาลเบื้องต้นอย่างถูกวิธี
- 6.2 เพื่อให้บุคลากรและนิสิตทันตแพทย์ สามารถช่วยเหลือผู้ป่วยฉุกเฉิน ณ จุดเกิดเหตุและระหว่างทางการนำส่ง โรงพยาบาล/สถานพยาบาล ได้อย่างถูกหลักวิชาการ
- 6.3 เพื่อสนับสนุนและส่งเสริมการจัดการเรียนการสอนในรายวิชาที่มีการปฏิบัติงานทางคลินิกทันตกรรมของ นิสิตระดับบัณฑิตศึกษา, นิสิตทันตแพทย์ และนิสิตผู้ช่วยทันตแพทย์
- 6.4 เป็นการสร้างเครือข่ายระหว่างโรงพยาบาลและหน่วยงานรัฐร่วมกันและสามารถต่อยอดในการพัฒนาร่วมกัน

7. เป้าหมายของโครงการ

7.1. เป้าหมายการดำเนินงาน

เป้าหมาย	จำนวน	หน่วยนับ
อาจารย์/บุคลากร	150	คน
นิสิตทันตแพทย์	150	คน
จำนวนผู้เข้าร่วมโครงการจำนวนทั้งสิ้น	300	คน

7.2. กิจกรรม/เนื้อหาที่จะดำเนินการ

- บรรยาย/ฝึกอบรม/สัมมนา/ประชุม/ปาฐกถา
- ศึกษาดูงาน/ทัศนศึกษา
- ประชาสัมพันธ์/แนะนำ
- แลกเปลี่ยนเรียนรู้
- ตรวจสอบสุขภาพ
- ประกันคุณภาพ/ประเมินคุณภาพ/ควบคุมภายใน
- อื่นๆ (ระบุ).....

8. งบประมาณดำเนินการ

แผ่นดิน 50,000 บาท

แหล่งงบประมาณ : งบประมาณแผ่นดิน ประจำปีงบประมาณ 2561

รายได้ - บาท

รายละเอียดค่าใช้จ่าย (จำแนกหมวดค่าใช้จ่ายเป็นไปตามระเบียบทางราชการ)

ลำดับ	รายการ	แผ่นดิน (บาท)	รายได้ (บาท)
1	ค่าตอบแทนวิทยากร	30,000	-
2	ค่าอาหารกลางวันบุคลากร	12,000	-
3	ค่าอาหารว่างและเครื่องดื่มบุคลากร	8,000	-
รวม		50,000	-

9. วัน เวลา และสถานที่ในการดำเนินการ

1) วัน เวลา ในการจัดกิจกรรม วันอังคารที่ 8 พฤษภาคม 2561

2) สถานที่จัดกิจกรรม โรงพยาบาลทันตกรรม คณะทันตแพทยศาสตร์ มหาวิทยาลัยขอนแก่น

10. ตัวชี้วัดความสำเร็จโครงการ (KPI)

ประเภท	ตัวชี้วัดความสำเร็จ (KPI)	วิธีประเมิน	เครื่องมือ
<input checked="" type="checkbox"/> ปริมาณ	1. ผู้เข้าร่วมโครงการอย่างน้อยร้อยละ 80 2. ผู้เข้าอบรมฯ ผ่านการทดสอบความรู้จากหัวข้อการอบรมฯ อย่างน้อยร้อยละ 70	แจกแบบสอบถาม และวิเคราะห์สรุป ผลการประเมิน ความพึงพอใจ	แบบสอบถาม
<input checked="" type="checkbox"/> คุณภาพ	1. มีผลประเมินความพึงพอใจในระดับดี/มากขึ้นไป 2. ผู้เข้าร่วมโครงการมีองค์ความรู้และสามารถช่วยเหลือฉุกเฉินได้อย่างมีประสิทธิภาพและประสิทธิผล 3. นำองค์ความรู้ที่ได้จากการอบรมฯ นำมาประยุกต์ใช้/ข้อปฏิบัติ/แนวทางปฏิบัติให้เข้ากับบริบทของโรงพยาบาลทันตกรรมได้ 4. บุคลากรสามารถนำความรู้ที่ได้รับจากการอบรมไปประยุกต์ใช้ในการฝึกซ้อมและจำลองสถานการณ์ กรณีเกิดเหตุฉุกเฉินภายในโรงพยาบาลทันตกรรม ทั้งนี้ ทีมช่วยเหลือฉุกเฉินจะมีการซ้อม/จำลองสถานการณ์กรณีเกิดเหตุฉุกเฉินภายในโรงพยาบาลทันตกรรมอย่างน้อยปีละ 3 ครั้ง โดยไม่แจ้งล่วงหน้า		
<input checked="" type="checkbox"/> เวลา	ดำเนินการเสร็จสิ้นภายในเวลาที่กำหนด		
<input checked="" type="checkbox"/> ต้นทุน	ใช้งบประมาณในการดำเนินโครงการไม่เกินงบประมาณที่ได้กำหนดไว้		

11. ตัวชี้วัดประกอบการประกันคุณภาพตามเกณฑ์มาตรฐาน

ก.พ.ร. ตัวชี้วัดที่..... สมศ. ตัวชี้วัดที่.....1.6.....

สกอ. ตัวชี้วัดที่.....3.2, 5.1, 5.2, 5.3, 6.1..... สงป. ตัวชี้วัดที่.....

12. ผลที่คาดว่าจะได้รับ

- 1) บุคลากรและนิสิตทันตแพทย์ คณะทันตแพทยศาสตร์ มีความรู้ความเข้าใจเกี่ยวกับการปฐมพยาบาลเบื้องต้นอย่างถูกวิธี
- 2) บุคลากรและนิสิตทันตแพทย์ คณะทันตแพทยศาสตร์ สามารถช่วยเหลือผู้ป่วยฉุกเฉิน ณ จุดเกิดเหตุและระหว่าง การนำส่งโรงพยาบาล/สถานพยาบาล ได้อย่างถูกหลักวิชาการ
- 3) เป็นการสนับสนุนและส่งเสริมการจัดการเรียนการสอน ในรายวิชาที่มีการปฏิบัติงานทางคลินิกของนิสิตระดับบัณฑิตศึกษา นิสิตทันตแพทย์ และนิสิตผู้ช่วยทันตแพทย์
- 4) เป็นการสร้างเครือข่ายระหว่างโรงพยาบาล/หน่วยงานของรัฐร่วมกัน

โครงการตามแผนปฏิบัติการประจำปีงบประมาณ 2561 มหาวิทยาลัยนครสวรรค์

หน่วยงาน คณะทันตแพทยศาสตร์

1. รหัสโครงการ ทพ.0405/61

ชื่อโครงการ โครงการอบรมเชิงปฏิบัติการ เรื่อง การซ่อมหนีไฟในคณะทันตแพทยศาสตร์และโรงพยาบาลทันตกรรม 4

1.1 โครงการย่อยที่ 1 กิจกรรมอบรมเรื่องการซ่อมหนีไฟ และการฝึกภาคปฏิบัติ

1.2 โครงการย่อยที่ 2 กิจกรรมซ่อมย่อย วางแผนการจัดการเมื่อเกิดเหตุ และการซ่อมอพยพหนีไฟ

2. ความสอดคล้องกับพันธกิจ

การผลิตบัณฑิต

การวิจัย

การบริการวิชาการแก่สังคม

การทำนุบำรุงศิลปวัฒนธรรม

การบริหารจัดการ

3. ความสอดคล้องกับแผนพัฒนาการศึกษามหาวิทยาลัยนครสวรรค์ ฉบับที่ 12 (พ.ศ.2560-2564)

3.1 นโยบายมหาวิทยาลัย

นโยบายที่ 1 จัดการศึกษาอย่างมีคุณภาพ

แผนกลยุทธ์ด้านการผลิตบัณฑิต กลยุทธ์ที่.....

นโยบายที่ 2 ส่งเสริม สนับสนุน การวิจัยของมหาวิทยาลัย

แผนกลยุทธ์ด้านการวิจัย กลยุทธ์ที่.....

นโยบายที่ 3 ส่งเสริมการให้บริการทางวิชาการแก่สังคมให้กว้างขวางและทั่วถึง

แผนกลยุทธ์ด้านการบริการวิชาการ กลยุทธ์ที่.....

แผนกลยุทธ์ด้านการบริการสุขภาพ กลยุทธ์ที่

นโยบายที่ 4 ส่งเสริมการดำเนินงานด้านทำนุบำรุงศิลปะและวัฒนธรรม ให้กว้างขวาง แพร่หลาย และยั่งยืน

แผนกลยุทธ์ด้านทำนุบำรุงศิลปะและวัฒนธรรม กลยุทธ์ที่.....

นโยบายที่ 5 ปรับปรุงโครงสร้างองค์กรและปรับปรุงระบบการบริหารจัดการมหาวิทยาลัย ให้มีประสิทธิภาพ

แผนกลยุทธ์ด้านบริหารจัดการ กลยุทธ์ที่.....2.....

นโยบายที่ 6 เร่งรัดดำเนินการด้านการบริหารสินทรัพย์ของมหาวิทยาลัยให้เหมาะสมกับสถานการณ์ เพื่อสร้าง

ขีดความสามารถในการแข่งขันในระดับประเทศและนานาชาติ

แผนกลยุทธ์ด้านการจัดการทรัพย์สิน กลยุทธ์ที่.....

3.2 ประเด็นยุทธศาสตร์ของคณะ/หน่วยงาน

ประเด็นยุทธศาสตร์ที่ 3 กลยุทธ์ที่ 3 มาตรการที่ -

4. ผู้รับผิดชอบ

4.1 หน่วยงานที่รับผิดชอบ สำนักงานเลขานุการคณะทันตแพทยศาสตร์และโรงพยาบาลทันตกรรม

4.2 ผู้รับผิดชอบ 1. ผู้อำนวยการโรงพยาบาลทันตกรรม โทร 6963

2. รองคณบดีฝ่ายวางแผนพัฒนา โทร 6062

และประกันคุณภาพการศึกษา

3. รองผู้อำนวยการฝ่ายบริหาร โทร 6963

4.3 ผู้ประสานงาน นางสาวอรรฉรม เนตรทิพย์ โทร 6963

4.4 ผู้รายงานผล นางสาวอรรฉรม เนตรทิพย์ โทร 6963

5. หลักการและเหตุผล

คณะทันตแพทยศาสตร์ มหาวิทยาลัยนเรศวร เป็นหน่วยงานหนึ่งในการให้การศึกษาด้านวิชาการ การฝึกปฏิบัติงานของนิสิตทันตแพทย์ และการให้บริการรักษาสุขภาพช่องปากแก่ประชาชนทั่วไป โดยมีอาจารย์ เจ้าหน้าที่ และนิสิตทันตแพทย์ปฏิบัติงานอยู่ในอาคารเป็นจำนวนมาก ซึ่งในการปฏิบัติงานมีความจำเป็นในการใช้เครื่องมือ และอุปกรณ์ ที่มีความเสี่ยงต่อการเกิดอัคคีภัย

คณะทันตแพทยศาสตร์ มหาวิทยาลัยนเรศวร ได้เล็งเห็นถึงความสำคัญในการจัดทำระบบการเผื่อระวางไฟไหม้ เส้นทาง การหนีไฟ การช่วยเหลือผู้ป่วยเมื่อเกิดเหตุการณ์ไฟไหม้ การเตรียมความพร้อมในการป้องกัน การระงับการเกิดสาธารณภัย และการซ้อมแผนเพื่อรองรับสถานการณ์เมื่อเกิดไฟไหม้แก่บุคลากรและนิสิตทันตแพทย์ จึงได้จัดทำโครงการอบรมเชิงปฏิบัติการ เรื่อง การซ้อมหนีไฟในคณะทันตแพทยศาสตร์ และโรงพยาบาลทันตกรรม

6. วัตถุประสงค์

- 6.1 เพื่อให้บุคลากรและนิสิตทันตแพทย์ ได้มีความรู้ความเข้าใจในการหนีไฟ ป้องกันการสูญเสียทั้งชีวิตและทรัพย์สินจากเหตุการณ์ไฟไหม้
- 6.2 เพื่อสร้างทัศนคติที่ดีต่อบุคลากรและนิสิตทันตแพทย์ในเรื่องการมีส่วนร่วมในการป้องกันไฟไหม้
- 6.3 เพื่อให้บุคลากรและนิสิตทันตแพทย์ สามารถช่วยเหลือผู้ป่วยเมื่อเกิดเหตุการณ์ไฟไหม้ได้

7. เป้าหมายของโครงการ

7.1. เป้าหมายการดำเนินงาน

โครงการย่อยที่ 1 กิจกรรมอบรมเรื่องการซ้อมหนีไฟ และการฝึกภาคปฏิบัติ

เป้าหมาย	จำนวน	หน่วยนับ
นิสิต	150	คน
อาจารย์/บุคลากร	180	คน
จำนวนผู้เข้าร่วมโครงการจำนวนทั้งสิ้น	330	คน

โครงการย่อยที่ 2 กิจกรรมซ้อมย่อย วางแผนการจัดการเมื่อเกิดเหตุ และการวิเคราะห์หาจุดเสี่ยงที่อาจมีเหตุเพลิงไหม้

เป้าหมาย	จำนวน	หน่วยนับ
อาจารย์/บุคลากร	70	คน
จำนวนผู้เข้าร่วมโครงการจำนวนทั้งสิ้น	70	คน

7.2. กิจกรรม/เนื้อหาที่จะดำเนินการ

- บรรยาย/ฝึกอบรม/สัมมนา/ประชุม/ปาฐกถา
- ศึกษาดูงาน/ทัศนศึกษา
- ประชาสัมพันธ์/แนะนำ
- แลกเปลี่ยนเรียนรู้
- ตรวจสอบสุขภาพ
- ประกันคุณภาพ/ประเมินคุณภาพ/ควบคุมภายใน
- อื่นๆ (ระบุ).....

8. งบประมาณดำเนินการ

โครงการย่อยที่ 1 กิจกรรมอบรมเรื่องการซ่อมหนีไฟ และการฝึกภาคปฏิบัติ

แผ่นดิน 26,600 บาท

แหล่งงบประมาณ : งบประมาณแผ่นดิน ประจำปีงบประมาณ 2560

รายได้ 15,000 บาท

แหล่งงบประมาณ : เงินงบประมาณรายได้ ประจำปีงบประมาณ 2560

รายละเอียดค่าใช้จ่าย (จำแนกหมวดค่าใช้จ่ายเป็นไปตามระเบียบทางราชการ)

ลำดับ	รายการ	แผ่นดิน (บาท)	รายได้ (บาท)
1.	ค่าวัสดุเชื้อเพลิง	-	15,000
2.	ค่าวัสดุสำนักงาน/โฆษณาและเผยแพร่	5,000	-
3.	ค่าตอบแทนวิทยากร	3,600	-
4.	ค่าอาหารว่างสำหรับบุคลากร (180*10*2)	3,600	-
5.	ค่าอาหารกลางวันสำหรับบุคลากร (180*80)	14,400	-
รวม		26,600	15,000

โครงการย่อยที่ 2 กิจกรรมซ่อมย่อย วางแผนการจัดการเมื่อเกิดเหตุ และการวิเคราะห์หาจุดเสี่ยงที่อาจมีเหตุเพลิงไหม้

แผ่นดิน 1,750 บาท

แหล่งงบประมาณ : งบประมาณแผ่นดิน ประจำปีงบประมาณ 2560

รายได้ - บาท

รายละเอียดค่าใช้จ่าย (จำแนกหมวดค่าใช้จ่ายเป็นไปตามระเบียบทางราชการ)

ลำดับ	รายการ	แผ่นดิน (บาท)	รายได้ (บาท)
1.	ค่าอาหารว่างสำหรับบุคลากร (70*30*1)	1,750	-
รวม		1,750	-

9. วัน เวลา และสถานที่ในการดำเนินการ

โครงการย่อยที่ 1 กิจกรรมอบรมเรื่องการซ่อมหนีไฟ และการฝึกภาคปฏิบัติ

1) วัน เวลา ในการจัดกิจกรรม วันพุธที่ 9 พฤษภาคม 2561

2) สถานที่จัดกิจกรรม โรงพยาบาลทันตกรรม คณะทันตแพทยศาสตร์

โครงการย่อยที่ 2 กิจกรรมซ่อมย่อย วางแผนการจัดการเมื่อเกิดเหตุ และการวิเคราะห์หาจุดเสี่ยงที่อาจมีเหตุเพลิงไหม้

1) วัน เวลา ในการจัดกิจกรรม ช่วงเดือนพฤศจิกายน 2560 ถึง กรกฎาคม 2561

2) สถานที่จัดกิจกรรม โรงพยาบาลทันตกรรม คณะทันตแพทยศาสตร์

10. ตัวชี้วัดความสำเร็จโครงการ (KPI)

ประเภท	ตัวชี้วัดความสำเร็จ (KPI)	วิธีประเมิน	เครื่องมือ
<input checked="" type="checkbox"/> ปริมาณ	ผู้เข้าร่วมโครงการอย่างน้อยร้อยละ 70	แจกแบบสอบถาม	แบบสอบถาม
<input checked="" type="checkbox"/> คุณภาพ	1. มีผลประเมินความพึงพอใจในระดับดี/มากขึ้นไป 2. มีการปรับปรุงคู่มือแผนป้องกันและระงับอัคคีภัยและประชาสัมพันธ์ให้ทุกหน่วยงาน	และวิเคราะห์สรุป ผลการประเมิน ความพึงพอใจ	
<input checked="" type="checkbox"/> เวลา	ดำเนินการเสร็จสิ้นภายในเวลาที่กำหนด		
<input checked="" type="checkbox"/> ต้นทุน	ใช้งบประมาณในการดำเนินโครงการไม่เกินงบประมาณที่ได้กำหนดไว้		

11. ตัวชี้วัดประกอบการประกันคุณภาพตามเกณฑ์มาตรฐาน

- ก.พ.ร. ตัวชี้วัดที่..... สมศ. ตัวชี้วัดที่.....
 สกอ. ตัวชี้วัดที่.....5.1 (ระดับคณะ)..... สงป. ตัวชี้วัดที่.....

12. ผลที่คาดว่าจะได้รับ

1) ผู้เข้าร่วมโครงการมีความรู้ความเข้าใจในขั้นตอนการปฏิบัติตนเมื่อเกิดเหตุการณ์ไฟไหม้และสามารถนำไปใช้ใน
ชีวิตประจำวันได้

โครงการตามแผนปฏิบัติการประจำปีงบประมาณ 2561 มหาวิทยาลัยนเรศวร

หน่วยงาน คณะทันตแพทยศาสตร์

1. รหัสโครงการ ทพ.0406/61

ชื่อโครงการ โครงการอบรมวิชาการแก่บุคลากรสายสนับสนุน เรื่อง การพัฒนาสมรรถนะของบุคลากรสายสนับสนุน 4

2. ความสอดคล้องกับพันธกิจ

- การผลิตบัณฑิต การวิจัย
 การบริการวิชาการแก่สังคม การทำนุบำรุงศิลปวัฒนธรรม
 การบริหารจัดการ

3. ความสอดคล้องกับแผนพัฒนาการศึกษาของมหาวิทยาลัยนเรศวร ฉบับที่ 12 (พ.ศ.2560-2564)

3.1 นโยบายมหาวิทยาลัย

- นโยบายที่ 1 จัดการศึกษาอย่างมีคุณภาพ
แผนกลยุทธ์ด้านการผลิตบัณฑิต กลยุทธ์ที่.....
- นโยบายที่ 2 ส่งเสริม สนับสนุน การวิจัยของมหาวิทยาลัย
แผนกลยุทธ์ด้านการวิจัย กลยุทธ์ที่.....
- นโยบายที่ 3 ส่งเสริมการให้บริการทางวิชาการแก่สังคมให้กว้างขวางและทั่วถึง
แผนกลยุทธ์ด้านการบริการวิชาการ กลยุทธ์ที่.....
แผนกลยุทธ์ด้านการบริการสุขภาพ กลยุทธ์ที่
- นโยบายที่ 4 ส่งเสริมการดำเนินงานด้านทำนุบำรุงศิลปะและวัฒนธรรม ให้กว้างขวาง แพร่หลาย และยั่งยืน
แผนกลยุทธ์ด้านทำนุบำรุงศิลปะและวัฒนธรรม กลยุทธ์ที่.....
- นโยบายที่ 5 ปรับปรุงโครงสร้างองค์กรและปรับปรุงระบบการบริหารจัดการมหาวิทยาลัย ให้มีประสิทธิภาพ
แผนกลยุทธ์ด้านบริหารจัดการ กลยุทธ์ที่.....2.....
- นโยบายที่ 6 เร่งรัดดำเนินการด้านการบริหารสินทรัพย์ของมหาวิทยาลัยให้เหมาะสมกับสถานการณ์ เพื่อสร้าง
ขีดความสามารถในการแข่งขันในระดับประเทศและนานาชาติ
แผนกลยุทธ์ด้านการจัดการทรัพย์สิน กลยุทธ์ที่.....

3.2 ประเด็นยุทธศาสตร์ของคณะ/หน่วยงาน

- ประเด็นยุทธศาสตร์ที่.....5..... กลยุทธ์ที่.....5.4..... มาตรการที่.....5.4.12.....

4. ผู้รับผิดชอบ

4.1 หน่วยงานที่รับผิดชอบ	โรงพยาบาลทันตกรรม	
4.2 ผู้รับผิดชอบ	ผู้อำนวยการโรงพยาบาลทันตกรรม	โทร 6965
4.3 ผู้ประสานงาน	นางชมพูนุท อุงจิตต์ตระกูล	โทร 6965
4.4 ผู้รายงานผล	นางชมพูนุท อุงจิตต์ตระกูล	โทร 6965

5. หลักการและเหตุผล

โรงพยาบาลทันตกรรม คณะทันตแพทยศาสตร์ เป็นหน่วยงานในการให้บริการทันตกรรมแก่ประชาชน เป็นแหล่งฝึกปฏิบัติงานของนิสิตทันตแพทย์ในการเรียนรู้การทำงานจากประสบการณ์จริง และเป็นสถานที่สำหรับพัฒนาผลงานวิจัยที่เป็นประโยชน์ จำเป็นต้องอาศัยบุคลากรสายสนับสนุนที่มีความรู้ความสามารถ มีบุคลิกภาพที่ดี มีความซื่อสัตย์ มีคุณธรรมจริยธรรม มุ่งเน้นผู้รับบริการเป็นศูนย์กลาง เพื่อผลักดันการบริหารจัดการ การบริการทันตกรรม และการเรียนการสอนในโรงพยาบาลทันตกรรม ให้สอดคล้องกับนโยบายของโรงพยาบาลทันตกรรม ในการมุ่งมั่นให้บริการทางทันตกรรมที่มีคุณภาพและได้มาตรฐาน โดยมีการพัฒนาความรู้ ความสามารถในการทำงานให้มีประสิทธิภาพอย่างต่อเนื่อง เพื่อความพึงพอใจสูงสุดของผู้รับบริการทั้งภายในและภายนอก โรงพยาบาลทันตกรรมจึงเห็นสมควรให้มีการจัดโครงการอบรมวิชาการแก่บุคลากรสายสนับสนุน เรื่อง การพัฒนาสมรรถนะของบุคลากรสายสนับสนุน 4 เพื่อให้บุคลากรไปได้แลกเปลี่ยนเรียนรู้การนำ PDCA (Plan Do Check Act) มาใช้ในการปฏิบัติงาน การสื่อสารที่ดีและมีประสิทธิภาพ การพัฒนาความรู้ความเข้าใจให้บุคลากรมีวิสัยทัศน์เกี่ยวกับคุณภาพการบริการอย่างถูกต้อง และเป็นไปในแนวทางเดียวกัน อีกทั้ง เพื่อเป็นการเพิ่มประสิทธิภาพในการสนับสนุนการฝึกปฏิบัติงานของนิสิตทันตแพทย์ การให้บริการทันตกรรม และการปฏิบัติงานสนับสนุนด้านอื่นๆ อย่างมีประสิทธิภาพต่อไป

6. วัตถุประสงค์

6.1 เพื่อให้บุคลากรได้รับความรู้ และเข้าใจเกี่ยวกับการพัฒนาคุณภาพงานบริการ การสื่อสารที่ดีและมีประสิทธิภาพ การทำงานอย่างไรให้มีความสุข และสามารถนำไปประยุกต์ใช้ในการพัฒนางานบริการ

6.2 เพื่อให้บุคลากรได้ทราบแนวทางในการปรับปรุง และพัฒนาขีดความสามารถของตนในการปฏิบัติงาน

6.3 เพื่อให้บุคลากรได้แลกเปลี่ยนเรียนรู้การนำ PDCA มาใช้ในการปฏิบัติงาน และเพื่อให้บุคลากรสามารถสนับสนุนการให้บริการ หรือการเรียนการสอนในรายวิชาที่มีการปฏิบัติงานทางคลินิกของนิสิตทันตแพทย์ได้อย่างมีประสิทธิภาพ

7. เป้าหมายของโครงการ

7.1. เป้าหมายการดำเนินงาน

เป้าหมาย	จำนวน	หน่วยนับ
เจ้าหน้าที่	70	คน
จำนวนผู้เข้าร่วมโครงการจำนวนทั้งสิ้น	70	คน

7.2. กิจกรรม/เนื้อหาที่จะดำเนินการ

- บรรยาย/ฝึกอบรม/สัมมนา/ประชุม/ปาฐกถา
- ศึกษาดูงาน/ทัศนศึกษา
- ประชาสัมพันธ์/แนะนำ
- แลกเปลี่ยนเรียนรู้
- ตรวจสอบคุณภาพ
- ประกันคุณภาพ/ประเมินคุณภาพ/ควบคุมภายใน
- อื่นๆ (ระบุ).....

8. งบประมาณดำเนินการ

แผ่นดิน 19,400 บาท

แหล่งงบประมาณ : งบประมาณแผ่นดิน ประจำปีงบประมาณ 2561

รายได้ 1,000 บาท

แหล่งงบประมาณ : งบประมาณรายได้ ประจำปีงบประมาณ 2561

รายละเอียดค่าใช้จ่าย (จำแนกหมวดค่าใช้จ่ายเป็นไปตามระเบียบทางราชการ)

ลำดับ	รายการ	แผ่นดิน (บาท)	รายได้ (บาท)
1.	ค่าตอบแทนวิทยากร (1 คน x 6 ชม. X 600 บาท)	3,600	-
2.	ค่าเดินทางสำหรับวิทยากร (1 คน x 5,000 บาท)	5,000	-
3.	ค่าที่พักสำหรับวิทยากร (1 คน x 500 บาท x 2 คืน)	1,000	-
4.	ค่าอาหารกลางวัน (70 คน x 80 บาท x 1 มื้อ)	5,600	-
5.	ค่าอาหารว่าง (70 คน x 30 บาท x 2 มื้อ)	4,200	-
6.	ค่าของที่ระลึกสำหรับวิทยากร (1 คน x 1,000 บาท)	-	1,000
	รวม	19,400	1,000

9. วัน เวลา และสถานที่ในการดำเนินการ

- 1) วัน เวลา ในการจัดกิจกรรม วันพุธที่ 28 กุมภาพันธ์ 2561 เวลา 08.30 - 16.30 น.
- 2) สถานที่จัดกิจกรรม โรงพยาบาลทันตกรรม คณะทันตแพทยศาสตร์

10. ตัวชี้วัดความสำเร็จโครงการ (KPI)

ประเภท	ตัวชี้วัดความสำเร็จ (KPI)	วิธีประเมิน	เครื่องมือ
<input checked="" type="checkbox"/> ปริมาณ	ผู้เข้าร่วมโครงการอย่างน้อยร้อยละ 80	แจกแบบสอบถาม	แบบสอบถาม
<input checked="" type="checkbox"/> คุณภาพ	1. มีผลประเมินความพึงพอใจในระดับดี/มากขึ้นไป 2. ข้อร้องเรียนหรือรายงานอุบัติการณ์เกี่ยวกับการสื่อสารน้อยลงจาก ปีงบประมาณที่ผ่านมา	และวิเคราะห์สรุป ผลการประเมิน ความพึงพอใจ	
<input checked="" type="checkbox"/> เวลา	ดำเนินการเสร็จสิ้นภายในเวลาที่กำหนด		
<input checked="" type="checkbox"/> ต้นทุน	ใช้งบประมาณในการดำเนินโครงการไม่เกินงบประมาณที่ได้กำหนดไว้		

11. ตัวชี้วัดประกอบการประกันคุณภาพตามเกณฑ์มาตรฐาน

- ก.พ.ร. ตัวชี้วัดที่..... สมศ. ตัวชี้วัดที่.....
- สกอ. ตัวชี้วัดที่.....5.1...(ระดับคณะ).. สงป. ตัวชี้วัดที่.....

12. ผลที่คาดว่าจะได้รับ

- 1) บุคลากรสายสนับสนุนได้รับความรู้ และเข้าใจถึงความสำคัญเกี่ยวกับแนวคิดที่เกี่ยวข้องกับการพัฒนาระบบการปฏิบัติงาน และการพัฒนาคุณภาพงานบริการ
- 2) บุคลากรสายสนับสนุนได้ทราบแนวทาง และสามารถนำความรู้ที่ได้รับจากการอบรมไปปรับปรุงขีดความสามารถของตนในการปฏิบัติงาน
- 3) บุคลากรได้แลกเปลี่ยนเรียนรู้การนำ PDCA มาใช้ในการปฏิบัติงานให้ประสบความสำเร็จ

โครงการตามแผนปฏิบัติการประจำปีงบประมาณ 2561 มหาวิทยาลัยนครสวรรค์

หน่วยงาน คณะทันตแพทยศาสตร์

1. รหัสโครงการ ทพ.0407/61

ชื่อโครงการ โครงการสัมมนาเชิงปฏิบัติการ เรื่อง การพัฒนาทักษะการทำงานและการแลกเปลี่ยนเรียนรู้ระหว่างคลินิก
สำหรับผู้ปฏิบัติงานทันตกรรม 4

2. ความสอดคล้องกับพันธกิจ

- การผลิตบัณฑิต การวิจัย
 การบริการวิชาการแก่สังคม การทำนุบำรุงศิลปวัฒนธรรม
 การบริหารจัดการ

3. ความสอดคล้องกับแผนพัฒนาการศึกษามหาวิทยาลัยนครสวรรค์ ฉบับที่ 12 (พ.ศ.2560-2564)

3.1 นโยบายมหาวิทยาลัย

- นโยบายที่ 1 จัดการศึกษาอย่างมีคุณภาพ
แผนกลยุทธ์ด้านการผลิตบัณฑิต กลยุทธ์ที่.....
- นโยบายที่ 2 ส่งเสริม สนับสนุน การวิจัยของมหาวิทยาลัย
แผนกลยุทธ์ด้านการวิจัย กลยุทธ์ที่.....
- นโยบายที่ 3 ส่งเสริมการให้บริการทางวิชาการแก่สังคมให้กว้างขวางและทั่วถึง
แผนกลยุทธ์ด้านการบริการวิชาการ กลยุทธ์ที่.....
แผนกลยุทธ์ด้านการบริการสุขภาพ กลยุทธ์ที่3.....
- นโยบายที่ 4 ส่งเสริมการดำเนินงานด้านทำนุบำรุงศิลปะและวัฒนธรรม ให้กว้างขวาง แพร่หลาย และยั่งยืน
แผนกลยุทธ์ด้านทำนุบำรุงศิลปะและวัฒนธรรม กลยุทธ์ที่.....
- นโยบายที่ 5 ปรับปรุงโครงสร้างองค์กรและปรับปรุงระบบการบริหารจัดการมหาวิทยาลัย ให้มีประสิทธิภาพ
แผนกลยุทธ์ด้านบริหารจัดการ กลยุทธ์ที่.....2.....
- นโยบายที่ 6 เร่งรัดดำเนินการด้านการบริหารสินทรัพย์ของมหาวิทยาลัยให้เหมาะสมกับสถานการณ์ เพื่อสร้าง
ขีดความสามารถในการแข่งขันในระดับประเทศและนานาชาติ
แผนกลยุทธ์ด้านการจัดการทรัพย์สิน กลยุทธ์ที่.....

3.2 ประเด็นยุทธศาสตร์ของคณะ/หน่วยงาน

- ประเด็นยุทธศาสตร์ที่.....5.....กลยุทธ์ที่.....5.4.....มาตรการที่.....5.4.5.....

4. ผู้รับผิดชอบ

4.1 หน่วยงานที่รับผิดชอบ	โรงพยาบาลทันตกรรม คณะทันตแพทยศาสตร์		
4.2 ผู้รับผิดชอบ	ผู้อำนวยการโรงพยาบาลทันตกรรม	โทร	6923
4.3 ผู้ประสานงาน	1. นางสาวนาถจรินทร์ พรหมอินทร์	โทร	6855
	2. นางสาวธรินทร์ญา เกตุสิงห์สร้อย	โทร	6879
	3. นางสาวอารีรัตน์ ไชยเนตร	โทร	6923
4.4 ผู้รายงานผล	นางสาวนาถจรินทร์ พรหมอินทร์	โทร	6855

5. หลักการและเหตุผล

เพื่อให้ผู้ปฏิบัติงานทันตกรรมสามารถให้บริการนิสิต อาจารย์ และผู้รับบริการอย่างมีประสิทธิภาพ มีทักษะความรู้ในใช้งานวัสดุอุปกรณ์ทางทันตกรรมอย่างถูกต้อง ด้วยความก้าวหน้าทางเทคโนโลยีทำให้มีการผลิตวัสดุอุปกรณ์ทางทันตกรรมใหม่ๆ ซึ่งจำเป็นต้องเรียนรู้วิธีใช้ เพื่อให้สอดคล้องกับนโยบายของโรงพยาบาลทันตกรรมที่มุ่งมั่นให้บริการทางทันตกรรมอย่างมีคุณภาพ และได้มาตรฐาน จึงได้จัดโครงการสัมมนาเชิงปฏิบัติการ เรื่อง การพัฒนาทักษะการทำงานและการแลกเปลี่ยนเรียนรู้ระหว่างคลินิกสำหรับผู้ปฏิบัติงานทันตกรรม 4 ชั้น

6. วัตถุประสงค์

- 6.1 เพื่อให้เกิดการแลกเปลี่ยนเรียนรู้ระหว่างคลินิก
- 6.2 เพื่อเพิ่มความรู้และทักษะการใช้งานวัสดุอุปกรณ์ทางทันตกรรมให้มีประสิทธิภาพ
- 6.3 เพื่อส่งเสริมและพัฒนาศักยภาพในการให้บริการทางทันตกรรม

7. เป้าหมายของโครงการ

7.1. เป้าหมายการดำเนินงาน

เป้าหมาย	จำนวน	หน่วยนับ
บุคลากร	50	คน
จำนวนผู้เข้าร่วมโครงการจำนวนทั้งสิ้น	50	คน

7.2. กิจกรรม/เนื้อหาที่จะดำเนินการ

- บรรยาย/ฝึกอบรม/สัมมนา/ประชุม/ปาฐกถา
- ศึกษาดูงาน/ทัศนศึกษา
- ประชาสัมพันธ์/แนะนำ
- แลกเปลี่ยนเรียนรู้
- ตรวจสอบคุณภาพ
- ประเมินคุณภาพ/ประเมินคุณภาพ/ควบคุมภายใน
- อื่นๆ (ระบุ).....

8. งบประมาณดำเนินการ

แผ่นดิน 7,000 บาท

แหล่งงบประมาณ : งบประมาณแผ่นดิน ประจำปีงบประมาณ 2561

รายได้ - บาท

รายละเอียดค่าใช้จ่าย (จำแนกหมวดค่าใช้จ่ายเป็นไปตามระเบียบทางราชการ)

ลำดับ	รายการ	แผ่นดิน (บาท)	รายได้ (บาท)
1.	ค่าอาหารกลางวันสำหรับบุคลากร (50 คน x 80 บาท x 1 มื้อ)	4,000	-
2.	ค่าอาหารว่างสำหรับบุคลากร (50 คน x 30 บาท x 2 มื้อ)	3,000	-
	รวม	7,000	-

9. วัน เวลา และสถานที่ในการดำเนินการ

- 1) วัน เวลา ในการจัดกิจกรรม วันพฤหัสบดีที่ 3 พฤษภาคม 2561 เวลา 08.30 – 16.30 น.
 2) สถานที่จัดกิจกรรม โรงพยาบาลทันตกรรม คณะทันตแพทยศาสตร์

10. ตัวชี้วัดความสำเร็จโครงการ (KPI)

ประเภท	ตัวชี้วัดความสำเร็จ (KPI)	วิธีประเมิน	เครื่องมือ
<input checked="" type="checkbox"/> ปริมาณ	1. ผู้เข้าร่วมโครงการอย่างน้อยร้อยละ 80 2. ผู้เข้าอบรมร้อยละ 100 ผ่านการทดสอบภาคปฏิบัติเกี่ยวกับการใช้วัสดุอุปกรณ์ทางทันตกรรม	แจกแบบสอบถาม และวิเคราะห์สรุป ผลการประเมิน	แบบสอบถาม
<input checked="" type="checkbox"/> คุณภาพ	1. มีผลประเมินความพึงพอใจในระดับดี/มากขึ้นไป 2. รายงานอุบัติการณ์หรือข้อร้องเรียนเกี่ยวกับการใช้งานวัสดุอุปกรณ์ทางทันตกรรมเป็นศูนย์	ความพึงพอใจ	
<input checked="" type="checkbox"/> เวลา	ดำเนินการเสร็จสิ้นภายในเวลาที่กำหนด		
<input checked="" type="checkbox"/> ต้นทุน	ใช้งบประมาณในการดำเนินโครงการไม่เกินงบประมาณที่ได้กำหนดไว้		

11. ตัวชี้วัดประกอบการประกันคุณภาพตามเกณฑ์มาตรฐาน

- ก.พ.ร. ตัวชี้วัดที่..... สมศ. ตัวชี้วัดที่.....
 สกอ. ตัวชี้วัดที่....5.1 (ระดับคณะ)..... สงป. ตัวชี้วัดที่.....

12. ผลที่คาดว่าจะได้รับ

- 1) ผู้เข้าร่วมโครงการได้รับความรู้และทักษะการใช้งานวัสดุอุปกรณ์ทางทันตกรรมที่ถูกต้อง นำไปใช้ในการปฏิบัติงานได้จริง

โครงการตามแผนปฏิบัติการประจำปีงบประมาณ 2561 มหาวิทยาลัยนเรศวร

หน่วยงาน คณะทันตแพทยศาสตร์

1. รหัสโครงการ ทพ.0408/61

ชื่อโครงการ โครงการอบรมพัฒนาความรู้และทักษะการทำงานของผู้ปฏิบัติงานทันตกรรมและเจ้าหน้าที่ผู้ปฏิบัติงาน
คณะทันตแพทยศาสตร์ มหาวิทยาลัยนเรศวร

2. ความสอดคล้องกับพันธกิจ

- การผลิตบัณฑิต การวิจัย
 การบริการวิชาการแก่สังคม การทำนุบำรุงศิลปวัฒนธรรม
 การบริหารจัดการ

3. ความสอดคล้องกับแผนพัฒนาการศึกษามหาวิทยาลัยนเรศวร ฉบับที่ 12 (พ.ศ.2560-2564)

3.1 นโยบายมหาวิทยาลัย

- นโยบายที่ 1 จัดการศึกษาอย่างมีคุณภาพ
แผนกลยุทธ์ด้านการผลิตบัณฑิต กลยุทธ์ที่.....
- นโยบายที่ 2 ส่งเสริม สนับสนุน การวิจัยของมหาวิทยาลัย
แผนกลยุทธ์ด้านการวิจัย กลยุทธ์ที่.....
- นโยบายที่ 3 ส่งเสริมการให้บริการทางวิชาการแก่สังคมให้กว้างขวางและทั่วถึง
แผนกลยุทธ์ด้านการบริการวิชาการ กลยุทธ์ที่.....
แผนกลยุทธ์ด้านการบริการสุขภาพ กลยุทธ์ที่
- นโยบายที่ 4 ส่งเสริมการดำเนินงานด้านทำนุบำรุงศิลปและวัฒนธรรม ให้กว้างขวาง แพร่หลาย และยั่งยืน
แผนกลยุทธ์ด้านทำนุบำรุงศิลปและวัฒนธรรม กลยุทธ์ที่.....
- นโยบายที่ 5 ปรับปรุงโครงสร้างองค์กรและปรับปรุงระบบการบริหารจัดการมหาวิทยาลัย ให้มีประสิทธิภาพ
แผนกลยุทธ์ด้านบริหารจัดการ กลยุทธ์ที่.....2.....
- นโยบายที่ 6 เร่งรัดดำเนินการด้านการบริหารสินทรัพย์ของมหาวิทยาลัยให้เหมาะสมกับสถานการณ์ เพื่อสร้าง
ขีดความสามารถในการแข่งขันในระดับประเทศและนานาชาติ
แผนกลยุทธ์ด้านการจัดการทรัพย์สิน กลยุทธ์ที่.....

3.2 ประเด็นยุทธศาสตร์ของคณะ/หน่วยงาน

- ประเด็นยุทธศาสตร์ที่ 5 กลยุทธ์ที่ 5.4 มาตรการที่ -

4. ผู้รับผิดชอบ

- 4.1 หน่วยงานที่รับผิดชอบ โรงพยาบาลทันตกรรม คณะทันตแพทยศาสตร์
- 4.2 ผู้รับผิดชอบ
อ.ทพญ.ดร.จิตติมา พุ่มกลิ่น โทร 6974
อ.ทพญ.ดร.นภวรรณ จิตตภิรมย์ศักดิ์ โทร 6976
อ.ทพ.ดร.เจษฎา ผลาสุข โทร 6976

4.3 ผู้ประสานงาน	นางสาวจำเรียง เจริญทัฬห	โทร 6869
	นางสาวอารีรัตน์ ไชยเนตร	โทร 6923
	นางนารถรินทร์ พรหมอินทร์	โทร 6855
	นางสาวชีวา แซ่ย่าง	โทร 6855
	นางสาวเกษราพร เชียงหนุ่น	โทร 6950
	นางสาวนัทธมน วิทยาเรืองศรี	โทร 6950
4.4 ผู้รายงานผล	นางสาวจำเรียง เจริญทัฬห	โทร 6869

5. หลักการและเหตุผล

โรงพยาบาลทันตกรรม คณะทันตแพทยศาสตร์ มหาวิทยาลัยนเรศวร ได้เปิดให้บริการทางทันตกรรมคลินิกบริการ ในเวลาราชการ ระหว่างวันจันทร์ถึงวันศุกร์ เวลา 08.30 – 16.30 นาฬิกา และคลินิกนอกเวลาราชการ ระหว่างวันจันทร์ถึงวันศุกร์ เวลา 17.00 – 21.00 นาฬิกา และวันเสาร์ถึงวันอาทิตย์ เวลา 09.00 – 17.00 นาฬิกา ดังนั้น เพื่อให้สอดคล้องกับนโยบายของโรงพยาบาลทันตกรรมที่มุ่งมั่นให้บริการทางทันตกรรมอย่างมีคุณภาพและได้มาตรฐาน คลินิกทันตกรรมในเวลาราชการและนอกเวลาราชการจึงได้จัดโครงการสัมมนาเชิงปฏิบัติการเพื่อให้อุคลากรเกิดการพัฒนาศักยภาพการปฏิบัติงาน เกิดความรู้ ทักษะด้านการให้บริการ นำไปสู่การปรับปรุงคุณภาพการทำงานอย่างมีประสิทธิภาพ

6. วัตถุประสงค์

- 6.1 เพื่อให้บุคลากรพัฒนาศักยภาพการปฏิบัติงาน
- 6.2 เพื่อแลกเปลี่ยนเรียนรู้ประสบการณ์การทำงาน
- 6.3 เพื่อส่งเสริมและพัฒนาศักยภาพในการให้บริการ

7. เป้าหมายของโครงการ

7.1. เป้าหมายการดำเนินงาน

เป้าหมาย	จำนวน	หน่วยนับ
อาจารย์/บุคลากร	70	คน
จำนวนผู้เข้าร่วมโครงการจำนวนทั้งสิ้น	70	คน

7.2. กิจกรรม/เนื้อหาที่จะดำเนินการ

- บรรยาย/ฝึกอบรม/สัมมนา/ประชุม/ปาฐกถา
- ศึกษาดูงาน/ทัศนศึกษา
- ประชาสัมพันธ์/แนะนำ
- แลกเปลี่ยนเรียนรู้
- ตรวจสอบคุณภาพ
- ประเมินคุณภาพ/ประเมินคุณภาพ/ควบคุมภายใน
- อื่นๆ (ระบุ).....

8. งบประมาณดำเนินการ

- แผ่นดิน - บาท
 รายได้ 9,800 บาท

แหล่งงบประมาณ : งบประมาณรายได้ ประจำปีงบประมาณ พ.ศ. 2561

รายละเอียดค่าใช้จ่าย (จำแนกหมวดค่าใช้จ่ายเป็นไปตามระเบียบทางราชการ)

ลำดับ	รายการ	แผ่นดิน (บาท)	รายได้ (บาท)
1	ค่าอาหารกลางวันสำหรับบุคลากร	-	5,600
2	ค่าอาหารว่างสำหรับบุคลากร	-	4,200
	รวม	-	9,800

9. วัน เวลา และสถานที่ในการดำเนินการ

- 1) วัน เวลา ในการจัดกิจกรรม พฤษภาคม 2561
 2) สถานที่จัดกิจกรรม โรงพยาบาลทันตกรรม คณะทันตแพทยศาสตร์

10. ตัวชี้วัดความสำเร็จโครงการ (KPI)

ประเภท	ตัวชี้วัดความสำเร็จ (KPI)	วิธีประเมิน	เครื่องมือ
<input checked="" type="checkbox"/> ปริมาณ	ผู้เข้าร่วมโครงการอย่างน้อยร้อยละ 80	แจกแบบสอบถาม	แบบสอบถาม
<input checked="" type="checkbox"/> คุณภาพ	1. มีผลประเมินความพึงพอใจในระดับดี/มากขึ้นไป 2. ข้อร้องเรียนหรือรายงานอุบัติการณ์เกี่ยวกับการบริการน้อยลงจากปีงบประมาณที่ผ่านมา	และวิเคราะห์สรุปผลการประเมินความพึงพอใจ	
<input checked="" type="checkbox"/> เวลา	ดำเนินการเสร็จสิ้นภายในเวลาที่กำหนด		
<input checked="" type="checkbox"/> ต้นทุน	ใช้งบประมาณในการดำเนินโครงการไม่เกินงบประมาณที่ได้กำหนดไว้		

11. ตัวชี้วัดประกอบการประกันคุณภาพตามเกณฑ์มาตรฐาน

- ก.พ.ร. ตัวชี้วัดที่..... สมศ. ตัวชี้วัดที่.....
 สกอ. ตัวชี้วัดที่... 5.1..... สงป. ตัวชี้วัดที่.....

12. ผลที่คาดว่าจะได้รับ

- 1) บุคลากรได้แลกเปลี่ยนเรียนรู้เพื่อให้เกิดการพัฒนาคุณภาพในการทำงาน
 2) บุคลากรได้รับการพัฒนาความรู้ และสามารถนำไปปฏิบัติได้อย่างเหมาะสม และมีประสิทธิภาพ

โครงการตามแผนปฏิบัติการประจำปีงบประมาณ 2561 มหาวิทยาลัยนเรศวร

หน่วยงาน คณะทันตแพทยศาสตร์

1. รหัสโครงการ ทพ.0409/61

ชื่อโครงการ โครงการเตรียมความพร้อมนิสิตในบทบาทและการให้บริการในโรงพยาบาลทันตกรรม 4

1.1 โครงการย่อยที่ 1 กิจกรรมกลุ่มเป้าหมายเป็นนิสิตทันตแพทย์ ชั้นปีที่ 4

1.2 โครงการย่อยที่ 2 กิจกรรมกลุ่มเป้าหมายเป็นนิสิตทันตแพทย์ ชั้นปีที่ 4 และนิสิตป.โท

1.3 โครงการย่อยที่ 3 กิจกรรมสัมมนาวางแผนงานกับตัวแทนคลินิก

2. ความสอดคล้องกับพันธกิจ

การผลิตบัณฑิต

การวิจัย

การบริการวิชาการแก่สังคม

การทำนุบำรุงศิลปวัฒนธรรม

การบริหารจัดการ

3. ความสอดคล้องกับแผนพัฒนาการศึกษามหาวิทยาลัยนเรศวร ฉบับที่ 12 (พ.ศ.2560-2564)

3.1 นโยบายมหาวิทยาลัย

นโยบายที่ 1 จัดการศึกษาอย่างมีคุณภาพ

แผนกลยุทธ์ด้านการผลิตบัณฑิต กลยุทธ์ที่.....2, 3.....

นโยบายที่ 2 ส่งเสริม สนับสนุน การวิจัยของมหาวิทยาลัย

แผนกลยุทธ์ด้านการวิจัย กลยุทธ์ที่.....

นโยบายที่ 3 ส่งเสริมการให้บริการทางวิชาการแก่สังคมให้กว้างขวางและทั่วถึง

แผนกลยุทธ์ด้านการบริการวิชาการ กลยุทธ์ที่.....

แผนกลยุทธ์ด้านการบริการสุขภาพ กลยุทธ์ที่1, 2.....

นโยบายที่ 4 ส่งเสริมการดำเนินงานด้านทำนุบำรุงศิลปและวัฒนธรรม ให้กว้างขวาง แพร่หลาย และยั่งยืน

แผนกลยุทธ์ด้านทำนุบำรุงศิลปและวัฒนธรรม กลยุทธ์ที่.....

นโยบายที่ 5 ปรับปรุงโครงสร้างองค์กรและปรับปรุงระบบการบริหารจัดการมหาวิทยาลัย ให้มีประสิทธิภาพ

แผนกลยุทธ์ด้านบริหารจัดการ กลยุทธ์ที่.....

นโยบายที่ 6 เร่งรัดดำเนินการด้านการบริหารสินทรัพย์ของมหาวิทยาลัยให้เหมาะสมกับสถานการณ์ เพื่อสร้าง

ขีดความสามารถในการแข่งขันในระดับประเทศและนานาชาติ

แผนกลยุทธ์ด้านการจัดการทรัพย์สิน กลยุทธ์ที่.....

3.2 ประเด็นยุทธศาสตร์ของคณะ/หน่วยงาน

ประเด็นยุทธศาสตร์ที่.....1..... กลยุทธ์ที่.....1.2.....มาตรการที่.....-.....

4. ผู้รับผิดชอบ

4.1 หน่วยงานที่รับผิดชอบ

โรงพยาบาลทันตกรรม คณะทันตแพทยศาสตร์

4.2 ผู้รับผิดชอบ

1. รองคณบดีฝ่ายคลินิก

โทร 6963

2. รองคณบดีฝ่ายวิชาการ

โทร 6963

4.3 ผู้ประสานงาน

นางสาวอรรรณ เนตรทิพย์

โทร 6963

4.4 ผู้รายงานผล

นางสาวอรรรณ เนตรทิพย์

โทร 6963

5. หลักการและเหตุผล

โรงพยาบาลทันตกรรม ได้ให้ความสำคัญในเรื่องการเตรียมความพร้อมของนิสิตในการลงปฏิบัติงานคลินิก และการเตรียมความพร้อมของนิสิตเพื่อให้บริการด้านทันตกรรมแก่ผู้ป่วยได้อย่างถูกต้องเหมาะสมเป็นไปตามกฎระเบียบที่โรงพยาบาลทันตกรรมได้กำหนดไว้จึงได้มีการจัดทำคู่มือ และการจัดอบรมให้แก่นิสิตทันตแพทย์ในการลงปฏิบัติงานคลินิก ในส่วนการปฏิบัติตน เวชระเบียน การนัดหมายผู้ป่วย ระบบการจ่ายเงิน ระบบการจ่ายยา การเบิกจ่ายวัสดุต่าง ๆ การใช้งานยูนิททำฟันและการใช้ห้องพักของนิสิตและสถานที่ต่างๆ และการจัดการผู้ป่วย

6. วัตถุประสงค์

- 6.1 เพื่อให้นิสิตมีการเตรียมความพร้อมในการให้บริการทางทันตกรรมแก่ผู้ป่วย
- 6.2 เพื่อให้นิสิตสามารถปฏิบัติตนได้อย่างเหมาะสมตามระเบียบในการลงปฏิบัติงานคลินิก
- 6.3 เพิ่มทัศนคติเกี่ยวกับการปฏิบัติงานโดยเน้นความปลอดภัยของผู้ป่วยเป็นสำคัญ

7. เป้าหมายของโครงการ

7.1. เป้าหมายการดำเนินงาน

โครงการย่อยที่ 1 มีกลุ่มเป้าหมายเป็นนิสิตทันตแพทย์ ชั้นปีที่ 4

เป้าหมาย	จำนวน	หน่วยนับ
นิสิต	60	คน
จำนวนผู้เข้าร่วมโครงการจำนวนทั้งสิ้น	60	คน

โครงการย่อยที่ 2 มีกลุ่มเป้าหมายเป็นนิสิตทันตแพทย์ ชั้นปีที่ 4 และนิสิตป.โท

เป้าหมาย	จำนวน	หน่วยนับ
นิสิต	70	คน
อาจารย์/บุคลากร	20	คน
จำนวนผู้เข้าร่วมโครงการจำนวนทั้งสิ้น	90	คน

โครงการย่อยที่ 3 กิจกรรมสัมมนาวางแผนงานกับตัวแทนคลินิก

เป้าหมาย	จำนวน	หน่วยนับ
นิสิต	70	คน
อาจารย์/บุคลากร	20	คน
จำนวนผู้เข้าร่วมโครงการจำนวนทั้งสิ้น	90	คน

7.2. กิจกรรม/เนื้อหาที่จะดำเนินการ

- บรรยาย/ฝึกอบรม/สัมมนา/ประชุม/ปาฐกถา
- ศึกษาดูงาน/ทัศนศึกษา
- ประชาสัมพันธ์/แนะนำ
- แลกเปลี่ยนเรียนรู้
- ตรวจสอบสุขภาพ
- ประกันคุณภาพ/ประเมินคุณภาพ/ควบคุมภายใน
- อื่นๆ (ระบุ).....

8. งบประมาณดำเนินการ

โครงการย่อยที่ 1 มีกลุ่มเป้าหมายเป็นนิสิตทันตแพทย์ ชั้นปีที่ 4

- ไม่มีค่าใช้จ่ายในการดำเนินกิจกรรม -

โครงการย่อยที่ 2 มีกลุ่มเป้าหมายเป็นนิสิตทันตแพทย์ ชั้นปีที่ 4 และนิสิตป.โท

แผ่นดิน 600 บาท

แหล่งงบประมาณ : งบประมาณแผ่นดิน ประจำปีงบประมาณ 2561

รายได้ - บาท

รายละเอียดค่าใช้จ่าย (จำแนกหมวดค่าใช้จ่ายเป็นไปตามระเบียบทางราชการ)

ลำดับ	รายการ	แผ่นดิน (บาท)	รายได้ (บาท)
1.	ค่าอาหารว่างและเครื่องดื่ม (20 คน x 30 บาท x 1 มื้อ)	600	-
	รวม	600	-

โครงการย่อยที่ 3 กิจกรรมสัมมนาวางแผนงานกับตัวแทนคลินิก

แผ่นดิน 600 บาท

แหล่งงบประมาณ : งบประมาณแผ่นดิน ประจำปีงบประมาณ 2561

รายได้ - บาท

รายละเอียดค่าใช้จ่าย (จำแนกหมวดค่าใช้จ่ายเป็นไปตามระเบียบทางราชการ)

ลำดับ	รายการ	แผ่นดิน (บาท)	รายได้ (บาท)
1.	ค่าอาหารว่างและเครื่องดื่ม (20 คน x 30 บาท x 1 มื้อ)	600	-
	รวม	600	-

9. วัน เวลา และสถานที่ในการดำเนินการ

โครงการย่อยที่ 1 มีกลุ่มเป้าหมายเป็นนิสิตทันตแพทย์ ชั้นปีที่ 4

1) วัน เวลา ในการจัดกิจกรรม ธันวาคม 2560

2) สถานที่จัดกิจกรรม โรงพยาบาลทันตกรรม

โครงการย่อยที่ 2 มีกลุ่มเป้าหมายเป็นนิสิตทันตแพทย์ ชั้นปีที่ 4 และนิสิตป.โท

1) วัน เวลา ในการจัดกิจกรรม ธันวาคม 2560

2) สถานที่จัดกิจกรรม โรงพยาบาลทันตกรรม

โครงการย่อยที่ 3 กิจกรรมสัมมนาวางแผนงานกับตัวแทนคลินิก

1) วัน เวลา ในการจัดกิจกรรม ธันวาคม 2560 ถึงมีนาคม 2561

2) สถานที่จัดกิจกรรม โรงพยาบาลทันตกรรม

10. ตัวชี้วัดความสำเร็จโครงการ (KPI)

ประเภท	ตัวชี้วัดความสำเร็จ (KPI)	วิธีประเมิน	เครื่องมือ
<input checked="" type="checkbox"/> ปริมาณ	ผู้เข้าร่วมโครงการอย่างน้อยร้อยละ 80	แจกแบบสอบถาม	แบบสอบถาม
<input checked="" type="checkbox"/> คุณภาพ	1. มีผลประเมินความพึงพอใจในระดับดี/มากขึ้นไป 2. นิสิตมีความรู้ความเข้าใจในการปฏิบัติงานคลินิกและการจัดการผู้ป่วย ร้อยละ 60 โดยวัดจากแบบทดสอบหลังอบรม	และวิเคราะห์สรุปผลการประเมินความพึงพอใจ	
<input checked="" type="checkbox"/> เวลา	ดำเนินการเสร็จสิ้นภายในเวลาที่กำหนด		
<input checked="" type="checkbox"/> ต้นทุน	ใช้งบประมาณในการดำเนินโครงการไม่เกินงบประมาณที่ได้กำหนดไว้		

11. ตัวชี้วัดประกอบการประกันคุณภาพตามเกณฑ์มาตรฐาน

- ก.พ.ร. ตัวชี้วัดที่..... สมศ. ตัวชี้วัดที่.....
 สกอ. ตัวชี้วัดที่....2.1.,3.2 (ระดับหลักสูตร)..... สงป. ตัวชี้วัดที่.....

12. ผลที่คาดว่าจะได้รับ

- 1) นิสิตมีการเตรียมความพร้อมในการให้บริการทางทันตกรรมแก่ผู้ป่วย
- 2) นิสิตสามารถปฏิบัติงานได้อย่างเหมาะสมตามระเบียบในการลงปฏิบัติงานคลินิก

โครงการตามแผนปฏิบัติการประจำปีงบประมาณ 2561 มหาวิทยาลัยนเรศวร

หน่วยงาน คณะทันตแพทยศาสตร์

1. รหัสโครงการ ทพ.0410/61

ชื่อโครงการ โครงการสนับสนุนการรับบริการทางทันตกรรมในผู้สูงอายุ

- 1.1 โครงการย่อยที่ 1 กิจกรรมการประชาสัมพันธ์โครงการผ่านสื่อวิทยุ เสียงตามสายของชุมชน เคเบิล
ท้องถิ่น แผ่นพับ ป้ายประชาสัมพันธ์ เว็บไซต์ของคณะฯ และโรงพยาบาลทันตกรรม
- 1.2 โครงการย่อยที่ 2 กิจกรรมการจัดการรับ-ส่งเพื่อสนับสนุนผู้สูงอายุที่มีข้อจำกัดในการเดินทาง
โดยการติดต่อสร้างความร่วมมือกับองค์กรในชุมชน
- 1.3 โครงการย่อยที่ 3 กิจกรรมการจัดอบรมบุคลากรและนิสิตที่ให้การรักษาเพื่อเตรียมความพร้อมและ
เพิ่มพูนทักษะในการให้การรักษาผู้ป่วยสูงอายุ/ผู้ป่วยที่มีข้อจำกัดในการเคลื่อนไหว
- 1.4 โครงการย่อยที่ 4 กิจกรรมสัมมนาการติดตามผล และสรุปผลการดำเนินงาน
- 1.5 โครงการย่อยที่ 5 กิจกรรมค้นหาจุดความเสี่ยงต่อผู้สูงอายุในการเข้ารับบริการ
- 1.6 โครงการย่อยที่ 6 กิจกรรมกระตุ้นความเข้าใจในการดูแลกลุ่มผู้ป่วยสูงอายุ

2. ความสอดคล้องกับพันธกิจ

- | | |
|--|---|
| <input checked="" type="checkbox"/> การผลิตบัณฑิต | <input type="checkbox"/> การวิจัย |
| <input checked="" type="checkbox"/> การบริการวิชาการแก่สังคม | <input type="checkbox"/> การทำนุบำรุงศิลปวัฒนธรรม |
| <input checked="" type="checkbox"/> การบริหารจัดการ | |

3. ความสอดคล้องกับแผนพัฒนาการศึกษามหาวิทยาลัยนเรศวร ฉบับที่ 12 (พ.ศ.2560-2564)

3.1 นโยบายมหาวิทยาลัย

- | | |
|---|--|
| <input checked="" type="checkbox"/> นโยบายที่ 1 จัดการศึกษาอย่างมีคุณภาพ
แผนกลยุทธ์ด้านการผลิตบัณฑิต กลยุทธ์ที่.....2, 3..... | |
| <input type="checkbox"/> นโยบายที่ 2 ส่งเสริม สนับสนุน การวิจัยของมหาวิทยาลัย
แผนกลยุทธ์ด้านการวิจัย กลยุทธ์ที่..... | |
| <input checked="" type="checkbox"/> นโยบายที่ 3 ส่งเสริมการให้บริการทางวิชาการแก่สังคมให้กว้างขวางและทั่วถึง
แผนกลยุทธ์ด้านการบริการวิชาการ กลยุทธ์ที่.....3.....
แผนกลยุทธ์ด้านการบริการสุขภาพ กลยุทธ์ที่1..... | |
| <input type="checkbox"/> นโยบายที่ 4 ส่งเสริมการดำเนินงานด้านทำนุบำรุงศิลปะและวัฒนธรรม ให้กว้างขวาง แพร่หลาย และยั่งยืน
แผนกลยุทธ์ด้านทำนุบำรุงศิลปะและวัฒนธรรม กลยุทธ์ที่..... | |
| <input type="checkbox"/> นโยบายที่ 5 ปรับปรุงโครงสร้างองค์กรและปรับปรุงระบบการบริหารจัดการมหาวิทยาลัย ให้มีประสิทธิภาพ
แผนกลยุทธ์ด้านการบริหารจัดการ กลยุทธ์ที่..... | |
| <input type="checkbox"/> นโยบายที่ 6 เร่งรัดดำเนินการด้านการบริหารสินทรัพย์ของมหาวิทยาลัยให้เหมาะสมกับสถานการณ์ เพื่อสร้าง
ขีดความสามารถในการแข่งขันในระดับประเทศและนานาชาติ
แผนกลยุทธ์ด้านการจัดการทรัพย์สิน กลยุทธ์ที่..... | |

3.2 ประเด็นยุทธศาสตร์ของคณะ/หน่วยงาน

- | | | | | | |
|--|---|------------|---|------------|---|
| <input checked="" type="checkbox"/> ประเด็นยุทธศาสตร์ที่ | 3 | กลยุทธ์ที่ | 3 | มาตรการที่ | - |
|--|---|------------|---|------------|---|

4. ผู้รับผิดชอบ

4.1 หน่วยงานที่รับผิดชอบ	โรงพยาบาลทันตกรรม
4.2 ผู้รับผิดชอบ	คณะกรรมการโครงการสนับสนุนการรับบริการทางทันตกรรมในผู้สูงอายุ
4.3 ผู้ประสานงาน	นางสาวอรรฉรม เนตรทิพย์ โทร 6963
4.4 ผู้รายงานผล	นางสาวอรรฉรม เนตรทิพย์ โทร 6963

5. หลักการและเหตุผล

เนื่องจากปัจจุบันสังคมไทยมีการเปลี่ยนแปลงของสังคมเป็นสังคมผู้สูงอายุมากขึ้น ซึ่งผู้สูงอายุกลุ่มนี้มีความจำเป็นที่ต้องเข้ารับการรักษาทางทันตกรรมมากขึ้น แต่ยังมีข้อจำกัดในการเข้ารับบริการ คณะทันตแพทยศาสตร์เล็งเห็นถึงความสำคัญในด้านนี้ที่ต้องการให้ประชาชนสามารถเข้าถึงการบริการได้ทุกกลุ่ม ซึ่งคณะฯ นอกจากจะมีภารกิจหลักในการจัดการเรียนการสอนแล้ว ยังมีศักยภาพในการจัดบริการด้านทันตกรรมให้กับประชาชน จึงดำเนินงานจัดทำโครงการสนับสนุนการรับบริการทางทันตกรรมในผู้สูงอายุ โดยมุ่งหวังให้ผู้สูงอายุได้มีสุขภาพช่องปากและฟันที่ดี อันจะเป็นการส่งเสริมคุณภาพชีวิตที่ดีแก่ผู้สูงอายุ โดยการปรับปรุงแบบการให้บริการให้มีความสะดวก และรวดเร็วเหมาะสมกับลักษณะทางกายภาพของกลุ่มผู้สูงอายุ รวมถึงการจัดการด้านอื่นเพื่อให้ผู้สูงอายุเข้าถึงการบริการได้ง่ายขึ้น อันจะเป็นประโยชน์ต่อคุณภาพชีวิตของกลุ่มผู้สูงอายุในสังคมต่อไปได้ โดยผู้ป่วยไม่ต้องรอคิวตามระบบนัดหมายปกติ สนับสนุนค่าเดินทางหรือจัดให้มีรถรับส่ง ลดหย่อนค่าใช้จ่ายในการรักษาทางทันตกรรม ลดระยะเวลาในการรักษา และปรับปรุงหรือจัดหาสิ่งอำนวยความสะดวกหรือช่วยในการเข้ารับบริการให้เหมาะสมกับลักษณะทางกายภาพ/สุขภาพของผู้สูงอายุ

6. วัตถุประสงค์

- 6.1 เพื่อให้ผู้สูงอายุได้รับการรักษาทางทันตกรรมและมีสุขภาพช่องปากและฟันที่ดี
- 6.2 เพื่อให้บุคลากรและนิสิตทันตแพทย์ได้รับประสบการณ์เกี่ยวกับการให้บริการทางทันตกรรมและการเผยแพร่ความรู้ด้านการบริการวิชาการแก่สังคม พัฒนาบุคลากรและนิสิตทันตแพทย์ ให้มีทักษะในการให้บริการอย่างเป็นระบบแก่ผู้ป่วยที่มีข้อจำกัดในการเข้ารับบริการ
- 6.3 เพื่อเผยแพร่ความรู้ทางวิชาการ ข้อมูลข่าวสาร งานวิจัยทางด้านทันตสุขภาพและข้อมูลทางด้านโภชนาการที่เป็นประโยชน์
- 6.4 เพื่อประชาสัมพันธ์โรงพยาบาลทันตกรรม คณะทันตแพทยศาสตร์ ให้เป็นที่รู้จักของประชาชนในเขตจังหวัดภาคเหนือตอนล่าง
- 6.5 เพื่อสร้างความร่วมมือกับองค์กรในชุมชน ได้แก่ เทศบาล องค์การบริหารส่วนตำบล และหน่วยงานอื่นที่เกี่ยวข้อง

7. เป้าหมายของโครงการ

7.1. เป้าหมายการดำเนินงาน

โครงการย่อยที่ 1 กิจกรรมการประชาสัมพันธ์โครงการผ่านสื่อวิทยุ เสียงตามสายของชุมชน เคเบิลท้องถิ่น แผ่นพับ ป้ายประชาสัมพันธ์ เว็บไซต์ของคณะฯ และโรงพยาบาลทันตกรรม

ประชาชนทั่วไปในจังหวัดพิษณุโลกและจังหวัดใกล้เคียง ที่มารับบริการในโรงพยาบาลทันตกรรม หรือเข้าดูผ่านทางเว็บไซต์โรงพยาบาลทันตกรรม หรือรับฟังข้อมูลผ่านสื่อต่างๆ

โครงการย่อยที่ 2 กิจกรรมการจัดการจัดหารถรับ-ส่งเพื่อสนับสนุนผู้สูงอายุที่มีข้อจำกัดในการเดินทาง โดยการติดต่อสร้างความร่วมมือกับองค์กรในชุมชน ได้แก่ เทศบาล องค์การบริหารส่วนตำบล ผ่านการจัดประชุม/อบรมหาแนวทางความร่วมมือกับกลุ่มเป้าหมาย

เป้าหมาย	จำนวน	หน่วยนับ
อาจารย์/บุคลากร	20	คน
บุคลากรจากเทศบาล/องค์การบริหารส่วนตำบล	20	คน
จำนวนผู้เข้าร่วมโครงการจำนวนทั้งสิ้น	40	คน

โครงการย่อยที่ 3 กิจกรรมการจัดอบรมบุคลากรและนิสิตที่ให้การรักษาเพื่อเตรียมความพร้อมและเพิ่มพูนทักษะในการให้การรักษผู้ป่วยสูงอายุ/ผู้ป่วยที่มีข้อจำกัดในการเคลื่อนไหว

เป้าหมาย	จำนวน	หน่วยนับ
อาจารย์/บุคลากร	80	คน
นิสิตทันตแพทย์	60	คน
จำนวนผู้เข้าร่วมโครงการจำนวนทั้งสิ้น	140	คน

โครงการย่อยที่ 4 กิจกรรมสัมมนาการติดตามผล และสรุปผลการดำเนินงาน

เป้าหมาย	จำนวน	หน่วยนับ
อาจารย์/บุคลากร	20	คน
จำนวนผู้เข้าร่วมโครงการจำนวนทั้งสิ้น	20	คน

โครงการย่อยที่ 5 กิจกรรมค้นหาจุดความเสี่ยงต่อผู้สูงอายุในการเข้ารับบริการ

เป้าหมาย	จำนวน	หน่วยนับ
อาจารย์/บุคลากร	80	คน
บุคลากรภายนอกในเครือข่าย	30	คน
จำนวนผู้เข้าร่วมโครงการจำนวนทั้งสิ้น	110	คน

โครงการย่อยที่ 6 กิจกรรมกระตุ้นความเข้าใจในการดูแลกลุ่มผู้ป่วยสูงอายุ

เป้าหมาย	จำนวน	หน่วยนับ
อาจารย์/บุคลากร	80	คน
บุคลากรภายนอกกลุ่มผู้ดูแลผู้สูงอายุ	30	คน
จำนวนผู้เข้าร่วมโครงการจำนวนทั้งสิ้น	110	คน

7.2. กิจกรรม/เนื้อหาที่จะดำเนินการ

- บรรยาย/ฝึกอบรม/สัมมนา/ประชุม/ปาฐกถา
- ศึกษาดูงาน/ทัศนศึกษา
- ประชาสัมพันธ์/แนะนำ
- แลกเปลี่ยนเรียนรู้
- ตรวจสอบสุขภาพ
- ประเมินคุณภาพ/ประเมินคุณภาพ/ควบคุมภายใน
- อื่นๆ (ระบุ)...บริการวิชาการสู่สังคม.....

8. งบประมาณดำเนินการ

โครงการย่อยที่ 1 กิจกรรมการประชาสัมพันธ์โครงการผ่านสื่อวิทยุ เสียงตามสายของชุมชน เคเบิลท้องถิ่น แผ่นพับ ป้ายประชาสัมพันธ์ เว็บไซต์ของคณะฯ และโรงพยาบาลทันตกรรม

- ไม่มีค่าใช้จ่ายในการดำเนินกิจกรรม -

โครงการย่อยที่ 2 กิจกรรมการจัดการรถรับ-ส่งเพื่อสนับสนุนผู้สูงอายุที่มีข้อจำกัดในการเดินทาง โดยการติดต่อสร้างความร่วมมือกับองค์กรในชุมชน ได้แก่ เทศบาล องค์การบริหารส่วนตำบล ผ่านการจัดประชุม/อบรมหาแนวทางความร่วมมือกับกลุ่มเป้าหมาย

- ไม่มีค่าใช้จ่ายในการดำเนินกิจกรรม -

โครงการย่อยที่ 3 กิจกรรมการจัดอบรมบุคลากรและนิสิตที่ให้การรักษาเพื่อเตรียมความพร้อมและเพิ่มพูนทักษะในการให้การรักษาผู้ป่วยสูงอายุ/ผู้ป่วยที่มีข้อจำกัดในการเคลื่อนไหว

แผ่นดิน 21,200 บาท

แหล่งงบประมาณ : งบประมาณแผ่นดิน ประจำปีงบประมาณ 2561

รายได้ - บาท

รายละเอียดค่าใช้จ่าย (จำแนกหมวดค่าใช้จ่ายเป็นไปตามระเบียบทางราชการ)

ลำดับ	รายการ	แผ่นดิน (บาท)	รายได้ (บาท)
1.	ค่าตอบแทนวิทยากร	3,600	-
2.	ค่าเดินทางวิทยากร	5,000	-
3.	ค่าที่พัก	1,400	-
4.	ค่าอาหารกลางวันสำหรับบุคลากร (80 คน *80 บาท)	6,400	-
5.	ค่าอาหารว่างและเครื่องดื่มสำหรับบุคลากร 80*30*2	4,800	-
รวม		21,200	-

โครงการย่อยที่ 4 กิจกรรมสัมมนาการติดตามผล และสรุปผลการดำเนินงาน

แผ่นดิน 21,200 บาท

แหล่งงบประมาณ : งบประมาณแผ่นดิน ประจำปีงบประมาณ 2561

รายได้ - บาท

รายละเอียดค่าใช้จ่าย (จำแนกหมวดค่าใช้จ่ายเป็นไปตามระเบียบทางราชการ)

ลำดับ	รายการ	แผ่นดิน (บาท)	รายได้ (บาท)
1.	ค่าตอบแทนวิทยากร	3,600	-
2.	ค่าเดินทางวิทยากร	5,000	-
3.	ค่าที่พัก	1,400	-
4.	ค่าอาหารกลางวันสำหรับบุคลากร 80 คน *80 บาท	6,400	-
5.	ค่าอาหารว่างและเครื่องดื่มสำหรับบุคลากร 80*30*2	4,800	-
รวม		21,200	-

โครงการย่อยที่ 5 กิจกรรมค้นหาจุดความเสี่ยงต่อผู้สูงอายุในการเข้ารับบริการ

- ไม่มีค่าใช้จ่ายในการดำเนินกิจกรรม -

โครงการย่อยที่ 6 กิจกรรมกระตุ้นความเข้าใจในการดูแลกลุ่มผู้ป่วยสูงอายุ

แผ่นดิน 21,200 บาท

แหล่งงบประมาณ : งบประมาณแผ่นดิน ประจำปีงบประมาณ 2560

รายได้ - บาท

รายละเอียดค่าใช้จ่าย (จำแนกหมวดค่าใช้จ่ายเป็นไปตามระเบียบทางราชการ)

ลำดับ	รายการ	แผ่นดิน (บาท)	รายได้ (บาท)
1.	ค่าตอบแทนวิทยากร	3,600	-
2.	ค่าเดินทางวิทยากร	5,000	-
3.	ค่าที่พัก	1,400	-
4.	ค่าอาหารกลางวันสำหรับบุคลากร 80 คน *80 บาท	6,400	-
5.	ค่าอาหารว่างและเครื่องดื่มสำหรับบุคลากร 80*30*2	4,800	-
รวม		21,200	-

9. วัน เวลา และสถานที่ในการดำเนินการ

โครงการย่อยที่ 1 กิจกรรมการประชาสัมพันธ์โครงการผ่านสื่อวิทยุ เสียงตามสายของชุมชน เคเบิลท้องถิ่น แผ่นพับ ป้ายประชาสัมพันธ์ เว็บไซต์ของคณะฯ และโรงพยาบาลทันตกรรม

1. วัน เวลา ในการจัดกิจกรรม ตั้งแต่เดือนตุลาคม 2560 – กันยายน 2561
2. สถานที่จัดกิจกรรม คณะทันตแพทยศาสตร์ มหาวิทยาลัยนเรศวร

โครงการย่อยที่ 2 กิจกรรมการจัดการรถรับ-ส่งเพื่อสนับสนุนผู้สูงอายุที่มีข้อจำกัดในการเดินทาง โดยการติดต่อสร้างความร่วมมือกับองค์กรในชุมชน ได้แก่ เทศบาล องค์การบริหารส่วนตำบล ผ่านการจัดประชุม/อบรมหาแนวทางความร่วมมือกับกลุ่มเป้าหมาย

1. วัน เวลา ในการจัดกิจกรรม ตั้งแต่เดือนตุลาคม 2560 – กันยายน 2561
2. สถานที่จัดกิจกรรม คณะทันตแพทยศาสตร์ มหาวิทยาลัยนเรศวร

โครงการย่อยที่ 3 กิจกรรมการจัดอบรมบุคลากรและนิสิตที่ให้การรักษาเพื่อเตรียมความพร้อมและเพิ่มพูนทักษะในการให้การรักษาผู้ป่วยสูงอายุ/ผู้ป่วยที่มีข้อจำกัดในการเคลื่อนไหว

1. วัน เวลา ในการจัดกิจกรรม วันพฤหัสบดีที่ 7 ธันวาคม 2560
2. สถานที่จัดกิจกรรม คณะทันตแพทยศาสตร์ มหาวิทยาลัยนเรศวร

โครงการย่อยที่ 4 กิจกรรมสัมมนาการติดตามผล และสรุปผลการดำเนินงาน

1. วัน เวลา ในการจัดกิจกรรม วันจันทร์ที่ 26 กุมภาพันธ์ 2561
2. สถานที่จัดกิจกรรม คณะทันตแพทยศาสตร์ มหาวิทยาลัยนเรศวร

โครงการย่อยที่ 5 กิจกรรมค้นหาจุดความเสี่ยงต่อผู้สูงอายุในการเข้ารับบริการ

1. วัน เวลา ในการจัดกิจกรรม ตั้งแต่เดือนตุลาคม 2560 – กันยายน 2561
2. สถานที่จัดกิจกรรม คณะทันตแพทยศาสตร์ มหาวิทยาลัยนเรศวร

โครงการย่อยที่ 6 กิจกรรมกระตุ้นความเข้าใจในการดูแลกลุ่มผู้ป่วยสูงอายุ

1. วัน เวลา ในการจัดกิจกรรม ตั้งแต่เดือนตุลาคม 2560 – กันยายน 2561
2. สถานที่จัดกิจกรรม คณะทันตแพทยศาสตร์ มหาวิทยาลัยนเรศวร

10. ตัวชี้วัดความสำเร็จโครงการ (KPI)

โครงการย่อยที่ 1 กิจกรรมการประชาสัมพันธ์โครงการผ่านสื่อวิทยุ เสียงตามสายของชุมชน เคเบิลท้องถิ่น แผ่นพับ ป้ายประชาสัมพันธ์ เว็บไซต์ของคณะฯ และโรงพยาบาลทันตกรรม

ประเภท	ตัวชี้วัดความสำเร็จ (KPI)	วิธีประเมิน	เครื่องมือ
<input checked="" type="checkbox"/> ปริมาณ	ประชาสัมพันธ์โครงการผ่านสื่อวิทยุชุมชนและป้ายประชาสัมพันธ์	-	-
<input checked="" type="checkbox"/> คุณภาพ	เนื้อหาสาระที่น่าสนใจในรายการ เกี่ยวข้องกับการส่งเสริมสุขภาพช่องปากที่ดีสำหรับผู้สูงอายุ		
<input checked="" type="checkbox"/> เวลา	ดำเนินการเสร็จสิ้นภายในเวลาที่กำหนด		
<input type="checkbox"/> ต้นทุน			

โครงการย่อยที่ 2 กิจกรรมการจัดการรถรับ-ส่งเพื่อสนับสนุนผู้สูงอายุที่มีข้อจำกัดในการเดินทาง โดยการติดต่อสร้างความร่วมมือกับองค์กรในชุมชน ได้แก่ เทศบาล องค์การบริหารส่วนตำบล ผ่านการจัดประชุม/อบรมหาแนวทางความร่วมมือกับกลุ่มเป้าหมาย

ประเภท	ตัวชี้วัดความสำเร็จ (KPI)	วิธีประเมิน	เครื่องมือ
<input checked="" type="checkbox"/> ปริมาณ	จำนวนผู้ป่วยที่มารับบริการรถรับ-ส่ง	แจกแบบสอบถาม	แบบสอบถาม
<input checked="" type="checkbox"/> คุณภาพ	มีผลประเมินความพึงพอใจของผู้รับบริการในระดับดี/มากขึ้นไป	และวิเคราะห์สรุป	
<input checked="" type="checkbox"/> เวลา	ดำเนินการเสร็จสิ้นภายในเวลาที่กำหนด	ผลการประเมิน	
<input type="checkbox"/> ต้นทุน		ความพึงพอใจ	

โครงการย่อยที่ 3 กิจกรรมการจัดอบรมบุคลากรและนิสิตที่ให้การรักษาเพื่อเตรียมความพร้อมและเพิ่มพูนทักษะในการให้การรักษาผู้ป่วยสูงอายุ/ผู้ป่วยที่มีข้อจำกัดในการเคลื่อนไหว

ประเภท	ตัวชี้วัดความสำเร็จ (KPI)	วิธีประเมิน	เครื่องมือ
<input checked="" type="checkbox"/> ปริมาณ	ผู้เข้าร่วมโครงการอย่างน้อยร้อยละ 70	แจกแบบสอบถาม	แบบสอบถาม
<input checked="" type="checkbox"/> คุณภาพ	1. มีผลประเมินความพึงพอใจในระดับดี/มากขึ้นไป 2. ผู้รับบริการได้รับความรู้เกี่ยวกับการดูแลสุขภาพช่องปากที่ถูกต้องเหมาะสม	และวิเคราะห์สรุป	
<input checked="" type="checkbox"/> เวลา	ดำเนินการเสร็จสิ้นภายในเวลาที่กำหนด	ผลการประเมิน	
<input checked="" type="checkbox"/> ต้นทุน	ใช้งบประมาณในการดำเนินโครงการไม่เกินงบประมาณที่ได้กำหนดไว้	ความพึงพอใจ	

โครงการย่อยที่ 4 กิจกรรมสัมมนาการติดตามผล และสรุปผลการดำเนินงาน

ประเภท	ตัวชี้วัดความสำเร็จ (KPI)	วิธีประเมิน	เครื่องมือ
<input checked="" type="checkbox"/> ปริมาณ	ผู้เข้าร่วมโครงการอย่างน้อยร้อยละ 70	-	-
<input checked="" type="checkbox"/> คุณภาพ	ผู้เข้าร่วมโครงการมีความเข้าใจในการดำเนินงาน		
<input checked="" type="checkbox"/> เวลา	ดำเนินการเสร็จสิ้นภายในเวลาที่กำหนด		
<input checked="" type="checkbox"/> ต้นทุน	ใช้งบประมาณในการดำเนินโครงการไม่เกินงบประมาณที่ได้กำหนดไว้		

โครงการย่อยที่ 5 กิจกรรมค้นหาจุดความเสี่ยงต่อผู้สูงอายุในการเข้ารับบริการ

ประเภท	ตัวชี้วัดความสำเร็จ (KPI)	วิธีประเมิน	เครื่องมือ
<input checked="" type="checkbox"/> ปริมาณ	จำนวนของการรายงานความเสี่ยงที่พบจากการมารับบริการ	-	-
<input checked="" type="checkbox"/> คุณภาพ	ผู้ป่วยมีสิ่งอำนวยความสะดวกที่ดี ได้รับบริการที่ดี		
<input checked="" type="checkbox"/> เวลา	ดำเนินการเสร็จสิ้นภายในเวลาที่กำหนด		
<input checked="" type="checkbox"/> ต้นทุน	ใช้งบประมาณในการดำเนินโครงการไม่เกินงบประมาณที่ได้กำหนดไว้		

โครงการย่อยที่ 6 กิจกรรมกระตุ้นความเข้าใจในการดูแลกลุ่มผู้ป่วยสูงอายุ

ประเภท	ตัวชี้วัดความสำเร็จ (KPI)	วิธีประเมิน	เครื่องมือ
<input checked="" type="checkbox"/> ปริมาณ	ผู้เข้าร่วมโครงการอย่างน้อยร้อยละ 70	แจกแบบสอบถาม	แบบสอบถาม
<input checked="" type="checkbox"/> คุณภาพ	มีความเข้าใจในการดูแลผู้ป่วยสูงอายุจากแบบสอบถาม	และวิเคราะห์สรุป	
<input checked="" type="checkbox"/> เวลา	ดำเนินการเสร็จสิ้นภายในเวลาที่กำหนด	ผลการประเมิน	
<input checked="" type="checkbox"/> ต้นทุน	ใช้งบประมาณในการดำเนินโครงการไม่เกินงบประมาณที่ได้กำหนดไว้	ความพึงพอใจ	

11. ตัวชี้วัดประกอบการประกันคุณภาพตามเกณฑ์มาตรฐาน

- ก.พ.ร. ตัวชี้วัดที่..... สมศ. ตัวชี้วัดที่...8,9.....
 สกอ. ตัวชี้วัดที่...5.2..... สงป. ตัวชี้วัดที่.....

12. ผลที่คาดว่าจะได้รับ

โครงการย่อยที่ 1 กิจกรรมการประชาสัมพันธ์โครงการผ่านสื่อวิทยุ เสียงตามสายของชุมชน เคเบิลท้องถิ่น แผ่นพับ ป้ายประชาสัมพันธ์ เว็บไซต์ของคณะฯ และโรงพยาบาลทันตกรรม

1. ประชาชนได้รับความรู้และเกิดทัศนคติที่ดีต่อการดูแลสุขภาพภายในช่องปาก ตลอดจนสามารถป้องกันและสร้างเสริมสุขภาพของตนเองได้อย่างถูกต้องต่อไป

2. คณะทันตแพทยศาสตร์ มหาวิทยาลัยนเรศวร ได้เป็นที่รู้จักในฐานะศูนย์กลางความรู้ทางวิชาการแก่ประชาชนในเขตจังหวัดภาคเหนือตอนล่าง

โครงการย่อยที่ 2 กิจกรรมการจัดการรถรับ-ส่งเพื่อสนับสนุนผู้สูงอายุที่มีข้อจำกัดในการเดินทาง โดยการติดต่อสร้างความร่วมมือกับองค์กรในชุมชน ได้แก่ เทศบาล องค์การบริหารส่วนตำบล ผ่านการจัดประชุม/อบรมหาแนวทางความร่วมมือกับกลุ่มเป้าหมาย

1. ผู้สูงอายุมีรถรับ-ส่งเพื่อมารับบริการทางทันตกรรมในโรงพยาบาลทันตกรรม

โครงการย่อยที่ 3 กิจกรรมการจัดอบรมบุคลากรและนิสิตที่ให้การรักษาเพื่อเตรียมความพร้อมและเพิ่มพูนทักษะในการให้การรักษาผู้ป่วยสูงอายุ/ผู้ป่วยที่มีข้อจำกัดในการเคลื่อนไหว

1. บุคลากรและนิสิตทันตแพทย์มีความรู้และทักษะในการให้การรักษาผู้ป่วยสูงอายุ/ผู้ป่วยที่มีข้อจำกัดในการเคลื่อนไหว

โครงการย่อยที่ 4 กิจกรรมสัมมนาการติดตามผล และสรุปผลการดำเนินงาน

1. ผู้เข้าร่วมสัมมนามีความเข้าใจในการดำเนินโครงการเพื่อให้เป็นไปในทิศทางเดียวกัน

โครงการย่อยที่ 5 กิจกรรมค้นหาจุดความเสี่ยงต่อผู้สูงอายุในการเข้ารับบริการ

1. ผู้สูงอายุมีความพึงพอใจในการมารับบริการในโรงพยาบาลทันตกรรม

โครงการย่อยที่ 6 กิจกรรมกระตุ้นความเข้าใจในการดูแลกลุ่มผู้ป่วยสูงอายุ

1. บุคลากรและนิสิตทันตแพทย์มีความรู้และทักษะในการให้การรักษาผู้ป่วยสูงอายุ/ผู้ป่วยที่มีข้อจำกัดในการเคลื่อนไหว

โครงการตามแผนปฏิบัติการประจำปีงบประมาณ 2561 มหาวิทยาลัยนเรศวร

หน่วยงาน คณะทันตแพทยศาสตร์

1. รหัสโครงการ ทพ.0411/61

ชื่อโครงการ โครงการสัมมนาเชิงปฏิบัติการ เรื่อง การส่งเสริมสุขภาพบุคลากรในโรงพยาบาล 2

1.1 โครงการย่อยที่ 1 กิจกรรมสัมมนาด้านการส่งเสริมสุขภาพช่องปาก

1.2 โครงการย่อยที่ 2 กิจกรรมสัมมนาและอภิปรายแนวทางการส่งเสริมสุขภาพร่างกายบุคลากร

2. ความสอดคล้องกับพันธกิจ

การผลิตบัณฑิต

การวิจัย

การบริการวิชาการแก่สังคม

การทำนุบำรุงศิลปวัฒนธรรม

การบริหารจัดการ

3. ความสอดคล้องกับแผนพัฒนาการศึกษามหาวิทยาลัยนเรศวร ฉบับที่ 12 (พ.ศ.2560-2564)

3.1 นโยบายมหาวิทยาลัย

นโยบายที่ 1 จัดการศึกษาอย่างมีคุณภาพ

แผนกลยุทธ์ด้านการผลิตบัณฑิต กลยุทธ์ที่.....

นโยบายที่ 2 ส่งเสริม สนับสนุน การวิจัยของมหาวิทยาลัย

แผนกลยุทธ์ด้านการวิจัย กลยุทธ์ที่.....

นโยบายที่ 3 ส่งเสริมการให้บริการทางวิชาการแก่สังคมให้กว้างขวางและทั่วถึง

แผนกลยุทธ์ด้านการบริการวิชาการ กลยุทธ์ที่.....

แผนกลยุทธ์ด้านการบริการสุขภาพ กลยุทธ์ที่3.....

นโยบายที่ 4 ส่งเสริมการดำเนินงานด้านทำนุบำรุงศิลปะและวัฒนธรรม ให้กว้างขวาง แพร่หลาย และยั่งยืน

แผนกลยุทธ์ด้านทำนุบำรุงศิลปะและวัฒนธรรม กลยุทธ์ที่.....

นโยบายที่ 5 ปรับปรุงโครงสร้างองค์กรและปรับปรุงระบบการบริหารจัดการมหาวิทยาลัย ให้มีประสิทธิภาพ

แผนกลยุทธ์ด้านบริหารจัดการ กลยุทธ์ที่.....2.....

นโยบายที่ 6 เร่งรัดดำเนินการด้านการบริหารสินทรัพย์ของมหาวิทยาลัยให้เหมาะสมกับสถานการณ์ เพื่อสร้าง

ขีดความสามารถในการแข่งขันในระดับประเทศและนานาชาติ

แผนกลยุทธ์ด้านการจัดการทรัพย์สิน กลยุทธ์ที่.....

3.2 ประเด็นยุทธศาสตร์ของคณะ/หน่วยงาน

ประเด็นยุทธศาสตร์ที่

5

กลยุทธ์ที่

4

มาตรการที่

-

4. ผู้รับผิดชอบ

4.1 หน่วยงานที่รับผิดชอบ

โรงพยาบาลทันตกรรม คณะทันตแพทยศาสตร์

4.2 ผู้รับผิดชอบ

ผู้อำนวยการโรงพยาบาลทันตกรรม

โทร 6966

4.3 ผู้ประสานงาน

นางสาวสุกัลลค์ ไชยเดช

โทร 6966

4.4 ผู้รายงานผล

นางสาวสุกัลลค์ ไชยเดช

โทร 6966

5. หลักการและเหตุผล

มาตรฐานโรงพยาบาล และบริการสุขภาพ ฉบับเฉลิมพระเกียรติฉลองสิริราชสมบัติครบ 60 ปี (ปรับปรุง มกราคม 2558) ตอนที่ 1-5 การมุ่งเน้นทรัพยากรบุคคล ค.สุขภาพบุคลากร กำหนดให้บุคลากรควรดูแลสุขภาพตนเอง และเป็นแบบอย่างพฤติกรรม รวมทั้งป้องกันความเสี่ยงจากการทำงาน และอื่นๆ ที่เกี่ยวข้องกับการทำงานภายใต้สุขภาพที่ดี เพื่อให้บริการผู้รับบริการได้อย่างมีประสิทธิภาพ และสามารถเป็นแบบอย่างให้ผู้รับบริการได้

การสร้างเสริมสุขภาพในโรงพยาบาลถือเป็นสิ่งจำเป็น เนื่องจากเป็นสถานที่ให้บริการด้านสุขภาพของประชาชนทั่วไป จึงควรมีการสร้างเสริมสุขภาพให้เป็นแบบอย่างกับประชาชน หรือผู้รับบริการ โรงพยาบาลทันตกรรมซึ่งทำหน้าที่ในการให้บริการเฉพาะทางทันตกรรม ก็มีบทบาทในการสร้างเสริมสุขภาพช่องปากของประชาชนเช่นกัน

การจะสร้างเสริมสุขภาพช่องปากให้ผู้รับบริการ หรือประชาชนทั่วไปนั้น ไม่เฉพาะทันตแพทย์ผู้ให้การรักษา หรือนิสิตทันตแพทย์เท่านั้น หมายรวมถึงผู้ปฏิบัติงานทันตกรรม เจ้าหน้าที่สายสนับสนุนที่ปฏิบัติงานในโรงพยาบาลทันตกรรมก็ควรสามารถให้ความรู้ในการสร้างเสริมสุขภาพช่องปากให้ประชาชนได้ และมีการดูแลตนเองให้เป็นแบบอย่างกับผู้รับบริการได้

คณะฯ ได้ตระหนัก และให้ความสำคัญกับการสร้างเสริมสุขภาพบุคลากร ซึ่งเป็นกลุ่มที่อยู่ในวัยทำงาน และเป็นบุคลากรที่มีความสำคัญต่อการพัฒนาโรงพยาบาล จึงได้จัดทำโครงการฯ นี้ขึ้น

6. วัตถุประสงค์

6.1 เพื่อให้บุคลากรมีความตระหนักในการดูแลช่องปากตนเองมากขึ้น เป็นการป้องกันและลดความเสี่ยงต่อการเกิดโรคที่สามารถป้องกันได้

6.2 เพื่อให้บุคลากรรู้เท่าทันโรคที่มากับช่องปาก และระมัดระวังการบริโภคอาหาร เน้นการออกกำลังกาย รู้จักใช้ชีวิตอย่างเป็นผู้ที่มีสุขภาพที่ดี

6.3 เพื่อให้บุคลากรที่มีภาวะเสี่ยงได้รับการเฝ้าระวังและแก้ไขปัญหาสุขภาพ

6.4 เพื่อให้บุคลากรทราบวิธีป้องกันอันตรายหรือการบาดเจ็บจากการทำงานได้

7. เป้าหมายของโครงการ

7.1. เป้าหมายการดำเนินงาน

โครงการย่อยที่ 1 กิจกรรมสัมมนาด้านการส่งเสริมสุขภาพช่องปาก

เป้าหมาย	จำนวน	หน่วยนับ
อาจารย์/บุคลากร	60	คน
จำนวนผู้เข้าร่วมโครงการจำนวนทั้งสิ้น	60	คน

โครงการย่อยที่ 2 กิจกรรมสัมมนาและอภิปรายแนวทางการส่งเสริมสุขภาพร่างกายบุคลากร

เป้าหมาย	จำนวน	หน่วยนับ
อาจารย์/บุคลากร	60	คน
จำนวนผู้เข้าร่วมโครงการจำนวนทั้งสิ้น	60	คน

7.2. กิจกรรม/เนื้อหาที่จะดำเนินการ

- บรรยาย/ฝึกอบรม/สัมมนา/ประชุม/ปาฐกถา
- ศึกษาดูงาน/ทัศนศึกษา
- ประชาสัมพันธ์/แนะนำ
- แลกเปลี่ยนเรียนรู้
- ตรวจสอบคุณภาพ
- ประเมินคุณภาพ/ประเมินคุณภาพ/ควบคุมภายใน
- อื่นๆ (ระบุ).....

8. งบประมาณดำเนินการ

โครงการย่อยที่ 1 กิจกรรมสัมมนาด้านการส่งเสริมสุขภาพช่องปาก

- ไม่มีค่าใช้จ่ายในการดำเนินกิจกรรม -

โครงการย่อยที่ 2 กิจกรรมสัมมนาและอภิปรายแนวทางการส่งเสริมสุขภาพร่างกายบุคลากร

แผ่นดิน 9,800 บาท

แหล่งงบประมาณ : งบประมาณแผ่นดิน ประจำปีงบประมาณ 2560

รายได้ - บาท

รายละเอียดค่าใช้จ่าย (จำแนกหมวดค่าใช้จ่ายเป็นไปตามระเบียบทางราชการ)

ลำดับ	รายการ	แผ่นดิน (บาท)	รายได้ (บาท)
1	ค่าอาหารกลางวันบุคลากร	5,600	-
2	ค่าอาหารว่างและเครื่องดื่มบุคลากร	4,200	-
รวม		9,800	-

9. วัน เวลา และสถานที่ในการดำเนินการ

โครงการย่อยที่ 1 กิจกรรมสัมมนาด้านการส่งเสริมสุขภาพช่องปาก

- 1) วัน เวลา ในการจัดกิจกรรม ตุลาคม 2560
- 2) สถานที่จัดกิจกรรม โรงพยาบาลทันตกรรม คณะทันตแพทยศาสตร์

โครงการย่อยที่ 2 กิจกรรมสัมมนาและอภิปรายแนวทางการส่งเสริมสุขภาพร่างกายบุคลากร

- 1) วัน เวลา ในการจัดกิจกรรม กุมภาพันธ์ 2561
- 2) สถานที่จัดกิจกรรม โรงพยาบาลทันตกรรม คณะทันตแพทยศาสตร์

10. ตัวชี้วัดความสำเร็จโครงการ (KPI)

โครงการย่อยที่ 1 กิจกรรมสัมมนาด้านการส่งเสริมสุขภาพช่องปาก

ประเภท	ตัวชี้วัดความสำเร็จ (KPI)	วิธีประเมิน	เครื่องมือ
<input checked="" type="checkbox"/> ปริมาณ	มีการประชาสัมพันธ์เกี่ยวกับการดูแลสุขภาพช่องปาก อย่างน้อย 2 ครั้งต่อปี	แจกแบบสอบถาม และวิเคราะห์สรุป	แบบสอบถาม
<input checked="" type="checkbox"/> คุณภาพ	บุคลากรรับทราบวิธีการดูแลสุขภาพช่องปาก และสามารถบอกวิธีการดูแลสุขภาพช่องปากได้ จากแบบสอบถาม	ผลการประเมิน ความพึงพอใจ	
<input checked="" type="checkbox"/> เวลา	ดำเนินการเสร็จสิ้นภายในเวลาที่กำหนด		
<input type="checkbox"/> ต้นทุน			

โครงการย่อยที่ 2 กิจกรรมสัมมนาและอภิปรายแนวทางการส่งเสริมสุขภาพร่างกายบุคลากร

ประเภท	ตัวชี้วัดความสำเร็จ (KPI)	วิธีประเมิน	เครื่องมือ
<input checked="" type="checkbox"/> ปริมาณ	1. ผู้เข้าร่วมโครงการอย่างน้อยร้อยละ 70 2. มีการประชาสัมพันธ์เกี่ยวกับการดูแลสุขภาพร่างกาย อย่างน้อย 2 ครั้งต่อปี	แจกแบบสอบถาม และวิเคราะห์สรุป ผลการประเมิน	แบบสอบถาม
<input checked="" type="checkbox"/> คุณภาพ	1. ผู้เข้าร่วมกิจกรรม ร้อยละ 70 สามารถ มีความเข้าใจในเรื่องการดูแลสุขภาพหลังการอบรมในระดับมาก จากแบบสอบถาม 2. บุคลากรกลุ่มเสี่ยง มีค่าดัชนีมวลกาย (Body Mass Index : BMI) ลดลง อย่าง 1-2 ราย	ความพึงพอใจ	
<input checked="" type="checkbox"/> เวลา	ดำเนินการเสร็จสิ้นภายในเวลาที่กำหนด		
<input checked="" type="checkbox"/> ต้นทุน	ใช้งบประมาณในการดำเนินโครงการไม่เกินงบประมาณที่ได้กำหนดไว้		

11. ตัวชี้วัดประกอบการประกันคุณภาพตามเกณฑ์มาตรฐาน

- ก.พ.ร. ตัวชี้วัดที่..... สมศ. ตัวชี้วัดที่.....
 สกอ. ตัวชี้วัดที่.....5.1..... สงป. ตัวชี้วัดที่.....

12. ผลที่คาดว่าจะได้รับ

โครงการย่อยที่ 1 กิจกรรมสัมมนาด้านการส่งเสริมสุขภาพช่องปาก

- 1) บุคลากรได้รับการตรวจช่องปาก และได้รับคำแนะนำในการดูแลสุขภาพช่องปากที่ถูกต้องจากทันตแพทย์

โครงการย่อยที่ 2 กิจกรรมสัมมนาและอภิปรายแนวทางการส่งเสริมสุขภาพร่างกายบุคลากร

- 1) บุคลากรมีวิธีการที่หลากหลายในการสร้างเสริมสุขภาพ เช่น ศิลปะ ดนตรี งานอดิเรก การออกกำลังกาย
 2) บุคลากรมีสุขภาพร่างกาย และจิตใจที่ดีขึ้น

โครงการตามแผนปฏิบัติการประจำปีงบประมาณ 2561 มหาวิทยาลัยนเรศวร

หน่วยงาน คณะทันตแพทยศาสตร์

1. รหัสโครงการ ทพ.0412/61

ชื่อโครงการ โครงการสนับสนุนแนวทางการดำเนินงานอาชีวอนามัยในโรงพยาบาลทันตกรรม

- 1.1 โครงการย่อยที่ 1 กิจกรรมการรับวัคซีนของบุคลากรกลุ่มเสี่ยงที่ขึ้นปฏิบัติงานคลินิก
- 1.2 โครงการย่อยที่ 2 กิจกรรมสัมมนาเชิงปฏิบัติการ เรื่อง การวิเคราะห์และปรับปรุงแนวทางการทำงาน เพื่อส่งเสริมอาชีวอนามัย
- 1.3 โครงการย่อยที่ 3 กิจกรรมการตรวจสอบสภาพตามความเสี่ยงจากการทำงานแก่บุคลากรกลุ่มเสี่ยงที่ปฏิบัติงานให้กับโรงพยาบาลทันตกรรม
- 1.4 โครงการย่อยที่ 4 กิจกรรมดำเนินการและติดตามผลการปรับปรุงแนวทางการทำงานเพื่อส่งเสริมอาชีวอนามัย

2. ความสอดคล้องกับพันธกิจ

- | | |
|---|---|
| <input type="checkbox"/> การผลิตบัณฑิต | <input type="checkbox"/> การวิจัย |
| <input type="checkbox"/> การบริการวิชาการแก่สังคม | <input type="checkbox"/> การทำนุบำรุงศิลปวัฒนธรรม |
| <input checked="" type="checkbox"/> การบริหารจัดการ | |

3. ความสอดคล้องกับแผนพัฒนาการศึกษามหาวิทยาลัยนเรศวร ฉบับที่ 12 (พ.ศ.2560-2564)

3.1 นโยบายมหาวิทยาลัย

- นโยบายที่ 1 จัดการศึกษาอย่างมีคุณภาพ
แผนกลยุทธ์ด้านการผลิตบัณฑิต กลยุทธ์ที่.....
- นโยบายที่ 2 ส่งเสริม สนับสนุน การวิจัยของมหาวิทยาลัย
แผนกลยุทธ์ด้านการวิจัย กลยุทธ์ที่.....
- นโยบายที่ 3 ส่งเสริมการให้บริการทางวิชาการแก่สังคมให้กว้างขวางและทั่วถึง
แผนกลยุทธ์ด้านการบริการวิชาการ กลยุทธ์ที่.....
แผนกลยุทธ์ด้านการบริการสุขภาพ กลยุทธ์ที่
- นโยบายที่ 4 ส่งเสริมการดำเนินงานด้านทำนุบำรุงศิลปะและวัฒนธรรม ให้กว้างขวาง แพร่หลาย และยั่งยืน
แผนกลยุทธ์ด้านทำนุบำรุงศิลปะและวัฒนธรรม กลยุทธ์ที่.....
- นโยบายที่ 5 ปรับปรุงโครงสร้างองค์กรและปรับปรุงระบบการบริหารจัดการมหาวิทยาลัย ให้มีประสิทธิภาพ
แผนกลยุทธ์ด้านการบริหารจัดการ กลยุทธ์ที่.....2.....
- นโยบายที่ 6 เร่งรัดดำเนินการด้านการบริหารสินทรัพย์ของมหาวิทยาลัยให้เหมาะสมกับสถานการณ์ เพื่อสร้างขีดความสามารถในการแข่งขันในระดับประเทศและนานาชาติ
แผนกลยุทธ์ด้านการจัดการทรัพย์สิน กลยุทธ์ที่.....

3.2 ประเด็นยุทธศาสตร์ของคณะ/หน่วยงาน

- ประเด็นยุทธศาสตร์ที่.....5..... กลยุทธ์ที่.....5.4..... มาตรการที่.....-.....

4. ผู้รับผิดชอบ

4.1 หน่วยงานที่รับผิดชอบ	โรงพยาบาลทันตกรรม	
4.2 ผู้รับผิดชอบ	ผู้อำนวยการโรงพยาบาลทันตกรรม	โทร 6965
4.3 ผู้ประสานงาน	นางชมพูนุท อัจจิตต์ตระกูล	โทร 6965
4.4 ผู้รายงานผล	นางชมพูนุท อัจจิตต์ตระกูล	โทร 6965

5. หลักการและเหตุผล

โรงพยาบาลทันตกรรม คณะทันตแพทยศาสตร์ เป็นหน่วยงานในการให้บริการทันตกรรมแก่ประชาชน ซึ่งมีกระบวนการทำงานที่มีหลายหน่วยงานดำเนินการ ทั้งหน่วยงานสนับสนุนและคลินิกที่ให้บริการ โดยในแต่ละหน่วยงานจะมีลักษณะงาน สภาพการทำงานและสิ่งแวดล้อมการทำงานที่แตกต่างกันไป บุคลากรที่ทำงานภายในโรงพยาบาลทันตกรรมจึงมีโอกาสสัมผัสสิ่งแวดล้อมที่สามารถก่อให้เกิดอันตรายได้แตกต่างกัน ตัวอย่างเช่น สารเคมี วัสดุอุปกรณ์ วิธีการทำงาน เชื้อโรคจากผู้ป่วยที่เข้ารับบริการ หรือสภาพแวดล้อมการทำงาน เป็นต้น ซึ่งอันตรายดังกล่าว อาจส่งผลกระทบต่อชีวิต การบาดเจ็บเล็กน้อย จนถึงรุนแรง และมีผลกระทบต่อสุขภาพกายและใจของบุคลากรในโรงพยาบาลและรวมไปถึงผู้มารับบริการด้วย และเพื่อเป็นการพัฒนาให้ก้าวไปสู่มาตรฐานการบริการของโรงพยาบาล (Hospital accreditation) โรงพยาบาลทันตกรรมจึงเห็นสมควรให้มีการจัดโครงการสนับสนุนแนวทางการดำเนินงานอาชีวอนามัยในโรงพยาบาลทันตกรรม เพื่อให้บุคลากรร่วมระดมความคิด วิเคราะห์ และปรับปรุงแนวทางในการทำงาน และนำข้อมูลมาใช้ในการแก้ไขปัญหาและลดอันตรายที่มีผลกระทบต่อสุขภาพของบุคลากรจากการทำงานในโรงพยาบาลทันตกรรม เพื่อตรวจสอบสุขภาพบุคลากรตามความเสี่ยงจากการทำงาน พร้อมทั้งสนับสนุนบุคลากรคณะทันตแพทยศาสตร์ที่เป็นกลุ่มเสี่ยงให้ได้รับการฉีดวัคซีนป้องกันโรคที่เกิดจากเชื้อไวรัสตับอักเสบบีและไวรัสสุกใส ก่อนขึ้นปฏิบัติงานคลินิก และให้ได้รับการตรวจสมรรถภาพทางการได้ยินและการมองเห็น

6. วัตถุประสงค์

- 6.1 เพื่อให้บุคลากรคณะทันตแพทยศาสตร์ในกลุ่มเสี่ยงที่ได้ปฏิบัติงานคลินิกให้ได้รับการฉีดวัคซีนป้องกันไวรัสตับอักเสบบีและวัคซีนป้องกันไวรัสสุกใส
- 6.2 เพื่อเป็นการระดมความคิดของคณาจารย์ และบุคลากรคณะทันตแพทยศาสตร์ ในการวิเคราะห์และปรับปรุงแนวทางการทำงานเพื่อส่งเสริมอาชีวอนามัย
- 6.3 เพื่อจัดทำแผนแนวทางการทำงานของบุคลากรโรงพยาบาลทันตกรรม
- 6.4 เพื่อให้บุคลากรคณะทันตแพทยศาสตร์ในกลุ่มเสี่ยงที่ได้ปฏิบัติงานคลินิกให้ได้รับการตรวจสุขภาพตามความเสี่ยง
- 6.5 เพื่อปรับปรุงแนวทางการทำงานที่มีความเสี่ยงภายในโรงพยาบาลทันตกรรม และดำเนินการเพื่อลดความเสี่ยงในการเกิดอันตรายจากการทำงานในด้านต่างๆ

7. เป้าหมายของโครงการ

7.1. เป้าหมายการดำเนินงาน

โครงการย่อยที่ 1 กิจกรรมการรับวัคซีนของบุคลากรกลุ่มเสี่ยงที่ขึ้นปฏิบัติงานคลินิก

เป้าหมาย	จำนวน	หน่วยนับ
อาจารย์	10	คน
เจ้าหน้าที่	40	คน
จำนวนผู้เข้าร่วมโครงการจำนวนทั้งสิ้น	50	คน

โครงการย่อยที่ 2 กิจกรรมสัมมนาเชิงปฏิบัติการ เรื่อง การวิเคราะห์และปรับปรุงแนวทางการทำงานเพื่อส่งเสริมอาชีพอนามัย

เป้าหมาย	จำนวน	หน่วยนับ
อาจารย์	30	คน
เจ้าหน้าที่	60	คน
จำนวนผู้เข้าร่วมโครงการจำนวนทั้งสิ้น	90	คน

โครงการย่อยที่ 3 กิจกรรมการตรวจสุขภาพตามความเสี่ยงจากการทำงานแก่บุคลากรกลุ่มเสี่ยงที่ปฏิบัติงานให้กับโรงพยาบาลทันตกรรม

เป้าหมาย	จำนวน	หน่วยนับ
อาจารย์	60	คน
เจ้าหน้าที่	60	คน
จำนวนผู้เข้าร่วมโครงการจำนวนทั้งสิ้น	120	คน

โครงการย่อยที่ 4 กิจกรรมดำเนินการและติดตามผลการปรับปรุงแนวทางการทำงานเพื่อส่งเสริมอาชีพอนามัย

เป้าหมาย	จำนวน	หน่วยนับ
อาจารย์	-	คน
เจ้าหน้าที่	-	คน
จำนวนผู้เข้าร่วมโครงการจำนวนทั้งสิ้น	-	คน

7.2. กิจกรรม/เนื้อหาที่จะดำเนินการ

- บรรยาย/ฝึกอบรม/สัมมนา/ประชุม/ปาฐกถา
- ศึกษาดูงาน/ทัศนศึกษา
- ประชาสัมพันธ์/แนะนำ
- แลกเปลี่ยนเรียนรู้
- ตรวจสอบสุขภาพ
- ประเมินคุณภาพ/ประเมินคุณภาพ/ควบคุมภายใน
- อื่นๆ (ระบุ).....

8. งบประมาณดำเนินการ

โครงการย่อยที่ 1 กิจกรรมการรับวัคซีนของบุคลากรกลุ่มเสี่ยงที่ขึ้นปฏิบัติงานคลินิก

แผ่นดิน - บาท

แหล่งงบประมาณ : งบประมาณแผ่นดิน ประจำปีงบประมาณ 2561

รายได้ 80,500 บาท

แหล่งงบประมาณ : งบประมาณรายได้ ประจำปีงบประมาณ 2561

รายละเอียดค่าใช้จ่าย (จำแนกหมวดค่าใช้จ่ายเป็นไปตามระเบียบทางราชการ)

ลำดับ	รายการ	แผ่นดิน (บาท)	รายได้ (บาท)
1.	ค่าเช่าจ่ายฉีดวัคซีนป้องกันไวรัสตับอักเสบบี เข็มที่ 2 (50 คน x 220 บาท)	-	11,000
2.	ค่าเช่าจ่ายฉีดวัคซีนป้องกันไวรัสตับอักเสบบี เข็มที่ 3 (50 คน x 220 บาท)	-	11,000
3.	ค่าเช่าจ่ายฉีดวัคซีนป้องกันไวรัสสกุสไฮ เข็มที่ 1 (50 คน x 1,070 บาท) พร้อมทั้งค่าประเมินทางการแพทย์ (50 คน x 100 บาท)	-	58,500
	รวม	-	80,500

โครงการย่อยที่ 2 กิจกรรมสัมมนาเชิงปฏิบัติการ เรื่อง การวิเคราะห์และปรับปรุงแนวทางการทำงานเพื่อส่งเสริมอาชีพอนามัย

แผ่นดิน 22,200 บาท

แหล่งงบประมาณ : งบประมาณแผ่นดิน ประจำปีงบประมาณ 2561

รายได้ 1,000 บาท

แหล่งงบประมาณ : งบประมาณรายได้ ประจำปีงบประมาณ 2561

รายละเอียดค่าใช้จ่าย (จำแนกหมวดค่าใช้จ่ายเป็นไปตามระเบียบทางราชการ)

ลำดับ	รายการ	แผ่นดิน (บาท)	รายได้ (บาท)
1.	ค่าตอบแทนวิทยากร (1 คน x 6 ชม. X 600 บาท)	3,600	-
2.	ค่าเดินทางสำหรับวิทยากร (1 คน x 5,000 บาท)	5,000	-
3.	ค่าที่พักสำหรับวิทยากร (1 คน x 500 บาท x 2 คืน)	1,000	-
4.	ค่าอาหารกลางวัน (90 คน x 80 บาท x 1 มื้อ)	7,200	-
5.	ค่าอาหารว่าง (90 คน x 30 บาท x 2 มื้อ)	5,400	-
6.	ค่าของที่ระลึกสำหรับวิทยากร	-	1,000
	รวม	22,200	1,000

โครงการย่อยที่ 3 กิจกรรมการตรวจสุขภาพตามความเสี่ยงจากการทำงานแก่บุคลากรกลุ่มเสี่ยงที่ปฏิบัติงานให้กับโรงพยาบาลทันตกรรม

แผ่นดิน - บาท

แหล่งงบประมาณ : งบประมาณแผ่นดิน ประจำปีงบประมาณ 2561

รายได้ 16,500 บาท

แหล่งงบประมาณ : งบประมาณรายได้ ประจำปีงบประมาณ 2561

รายละเอียดค่าใช้จ่าย (จำแนกหมวดค่าใช้จ่ายเป็นไปตามระเบียบทางราชการ)

ลำดับ	รายการ	แผ่นดิน (บาท)	รายได้ (บาท)
1.	วัสดุวิทยาศาสตร์การแพทย์ - ชุดตรวจหาการติดเชื้อไวรัส (320 บาท x 12 ชุด)	-	3,840
2.	ค่าเช่าตรวจสุขภาพตามความเสี่ยงจากการทำงาน เช่น การตรวจสมรรถภาพของผู้ปฏิบัติงานที่เป็นโรคภูมิแพ้ และการตรวจสอบชี้ทางชีวภาพ (Biomarkers) เช่น สารโลหะหนัก (ตะกั่ว, สารหนู), สารตัวทำลายลาย (เบนซีน, โทลูอิน) เป็นต้น	-	12,660
	รวม	-	16,500

โครงการย่อยที่ 4 กิจกรรมดำเนินการและติดตามผลการปรับปรุงแนวทางการทำงานเพื่อส่งเสริมอาชีวอนามัย
- ไม่มีค่าใช้จ่ายในการดำเนินกิจกรรม -

9. วัน เวลา และสถานที่ในการดำเนินการ

โครงการย่อยที่ 1 กิจกรรมการรับวัดซีนของบุคลากรกลุ่มเสี่ยงที่ขึ้นปฏิบัติงานคลินิก

- 1) วัน เวลา ในการจัดกิจกรรม ตุลาคม 2560, มีนาคม 2561
- 2) สถานที่จัดกิจกรรม โรงพยาบาลมหาวิทยาลัยนเรศวร คณะแพทยศาสตร์

โครงการย่อยที่ 2 กิจกรรมสัมมนาเชิงปฏิบัติการ เรื่อง การวิเคราะห์และปรับปรุงแนวทางการทำงานเพื่อส่งเสริมอาชีวอนามัย

- 1) วัน เวลา ในการจัดกิจกรรม พฤษภาคม 2561
- 2) สถานที่จัดกิจกรรม โรงพยาบาลทันตกรรม คณะทันตแพทยศาสตร์

โครงการย่อยที่ 3 กิจกรรมการตรวจสอบสภาพตามความเสี่ยงจากการทำงานแก่บุคลากรกลุ่มเสี่ยงที่ปฏิบัติงานให้กับโรงพยาบาลทันตกรรม

- 1) วัน เวลา ในการจัดกิจกรรม กันยายน 2561
- 2) สถานที่จัดกิจกรรม โรงพยาบาลทันตกรรม คณะทันตแพทยศาสตร์

โครงการย่อยที่ 4 กิจกรรมดำเนินการและติดตามผลการปรับปรุงแนวทางการทำงานเพื่อส่งเสริมอาชีวอนามัย

- 1) วัน เวลา ในการจัดกิจกรรม ตุลาคม 2560 – กันยายน 2561
- 2) สถานที่จัดกิจกรรม โรงพยาบาลทันตกรรม คณะทันตแพทยศาสตร์

10. ตัวชี้วัดความสำเร็จโครงการ (KPI)

โครงการย่อยที่ 1 กิจกรรมการรับวัดซีนของบุคลากรกลุ่มเสี่ยงที่ขึ้นปฏิบัติงานคลินิก

ประเภท	ตัวชี้วัดความสำเร็จ (KPI)	วิธีประเมิน	เครื่องมือ
<input checked="" type="checkbox"/> ปริมาณ	ผู้เข้าร่วมโครงการอย่างน้อยร้อยละ 80 ของผู้ที่ตรวจพบว่าไม่มีภูมิคุ้มกันและไม่ติดเชื้อ	แจกแบบสอบถามและวิเคราะห์สรุป	แบบสอบถาม
<input checked="" type="checkbox"/> คุณภาพ	มีผลประเมินความพึงพอใจในระดับดี/มากขึ้นไป	ผลการประเมิน	
<input checked="" type="checkbox"/> เวลา	ดำเนินการเสร็จสิ้นภายในเวลาที่กำหนด	ความพึงพอใจ	
<input checked="" type="checkbox"/> ต้นทุน	ใช้งบประมาณในการดำเนินโครงการไม่เกินงบประมาณที่ได้กำหนดไว้		

โครงการย่อยที่ 2 กิจกรรมสัมมนาเชิงปฏิบัติการ เรื่อง การวิเคราะห์และปรับปรุงแนวทางการทำงานเพื่อส่งเสริมอาชีวอนามัย

ประเภท	ตัวชี้วัดความสำเร็จ (KPI)	วิธีประเมิน	เครื่องมือ
<input checked="" type="checkbox"/> ปริมาณ	1. ผู้เข้าร่วมโครงการอย่างน้อยร้อยละ 80 2. มีการปรับปรุงแนวทางการทำงานที่มีความเสี่ยงอย่างน้อย 1-2 ทาง	แจกแบบสอบถามและวิเคราะห์สรุป	แบบสอบถาม
<input checked="" type="checkbox"/> คุณภาพ	1. มีผลประเมินความพึงพอใจในระดับดี/มากขึ้นไป 2. ข้อร้องเรียนหรือรายงานอุบัติการณ์ความเสี่ยงในการทำงานน้อยลงจากปีงบประมาณที่ผ่านมา	ผลการประเมิน ความพึงพอใจ	
<input checked="" type="checkbox"/> เวลา	ดำเนินการเสร็จสิ้นภายในเวลาที่กำหนด		
<input checked="" type="checkbox"/> ต้นทุน	ใช้งบประมาณในการดำเนินโครงการไม่เกินงบประมาณที่ได้กำหนดไว้		

โครงการย่อยที่ 3 กิจกรรมการตรวจสุขภาพตามความเสี่ยงจากการทำงานแก่บุคลากรกลุ่มเสี่ยงที่ปฏิบัติงานให้กับ
โรงพยาบาลทันตกรรม

ประเภท	ตัวชี้วัดความสำเร็จ (KPI)	วิธีประเมิน	เครื่องมือ
<input checked="" type="checkbox"/> ปริมาณ	ผู้เข้าร่วมโครงการอย่างน้อยร้อยละ 80	แจกแบบสอบถาม	แบบสอบถาม
<input checked="" type="checkbox"/> คุณภาพ	มีผลประเมินความพึงพอใจในระดับดี/มากขึ้นไป	และวิเคราะห์สรุป	
<input checked="" type="checkbox"/> เวลา	ดำเนินการเสร็จสิ้นภายในเวลาที่กำหนด	ผลการประเมิน	
<input checked="" type="checkbox"/> ต้นทุน	ใช้งบประมาณในการดำเนินโครงการไม่เกินงบประมาณที่ได้กำหนดไว้	ความพึงพอใจ	

โครงการย่อยที่ 4 กิจกรรมดำเนินการและติดตามผลการปรับปรุงแนวทางการทำงานเพื่อส่งเสริมอาชีวอนามัย

ประเภท	ตัวชี้วัดความสำเร็จ (KPI)	วิธีประเมิน	เครื่องมือ
<input type="checkbox"/> ปริมาณ		-	-
<input checked="" type="checkbox"/> คุณภาพ	ข้อร้องเรียนหรือรายงานอุบัติการณ์ความเสี่ยงในการทำงานน้อยลง จากปีงบประมาณที่ผ่านมา		
<input checked="" type="checkbox"/> เวลา	ดำเนินการเสร็จสิ้นภายในเวลาที่กำหนด		
<input type="checkbox"/> ต้นทุน			

11. ตัวชี้วัดประกอบการประกันคุณภาพตามเกณฑ์มาตรฐาน

- ก.พ.ร. ตัวชี้วัดที่..... สมศ. ตัวชี้วัดที่.....
 สกอ. ตัวชี้วัดที่.....5.1...(ระดับคณะ).. สงป. ตัวชี้วัดที่.....

12. ผลที่คาดว่าจะได้รับ

โครงการย่อยที่ 1 กิจกรรมการรับวัคซีนของบุคลากรกลุ่มเสี่ยงที่ขึ้นปฏิบัติงานคลินิก

- 1) บุคลากรคณะทันตแพทยศาสตร์ที่ขึ้นปฏิบัติงานคลินิกและไม่มีภูมิคุ้มกัน ได้รับวัคซีนป้องกันไวรัสตับอักเสบบีและ
วัคซีนป้องกันสุกใส

โครงการย่อยที่ 2 กิจกรรมสัมมนาเชิงปฏิบัติการ เรื่อง การวิเคราะห์และปรับปรุงแนวทางการทำงานเพื่อส่งเสริม
อาชีวอนามัย

- 1) มีแนวทางการทำงานของบุคลากรที่มีความชัดเจน สอดคล้องกับการปฏิบัติงานในโรงพยาบาลทันตกรรม
 2) มีการปรับปรุงแนวทางการทำงานที่มีความเสี่ยง พบปัญหาและอันตรายที่เกิดขึ้นในระหว่างการปฏิบัติงานน้อยลง
 3) มีข้อมูลแผนดำเนินงาน แนวทางการทำงานของบุคลากรในโรงพยาบาลทันตกรรม เพื่อส่งเสริมอาชีวอนามัย
 4) นำข้อมูลมาใช้แนะนำและกำหนดเป็นแนวทางให้นิสิตที่ลงปฏิบัติงานคลินิกได้ใช้ เพื่อลดความเสี่ยงในการเกิด

อันตรายทั้งต่อตนเองและผู้ป่วยที่เข้ารับบริการ

โครงการย่อยที่ 3 กิจกรรมการตรวจสุขภาพตามความเสี่ยงจากการทำงานแก่บุคลากรกลุ่มเสี่ยงที่ปฏิบัติงานให้กับ
โรงพยาบาลทันตกรรม

- 1) บุคลากรคณะทันตแพทยศาสตร์ในกลุ่มเสี่ยงที่ขึ้นปฏิบัติงานคลินิก ได้รับการตรวจสุขภาพตามความเสี่ยง

โครงการย่อยที่ 4 กิจกรรมดำเนินการและติดตามผลการปรับปรุงแนวทางการทำงานเพื่อส่งเสริมอาชีวอนามัย

- 1) มีการปรับปรุงแนวทางการทำงานที่มีความเสี่ยง พบปัญหาและอันตรายที่เกิดขึ้นในระหว่างการปฏิบัติงานน้อยลง

โครงการ ทพ.05

สำนักงานคณบดี

โครงการตามแผนปฏิบัติการประจำปีงบประมาณ 2561 มหาวิทยาลัยนเรศวร

หน่วยงาน คณะทันตแพทยศาสตร์

1. รหัสโครงการ ทพ.0501/61

ชื่อโครงการ โครงการติดตามประเมินผลการปรับปรุงอาคารบริหาร และอาคารปฏิบัติการ

2. ความสอดคล้องกับพันธกิจ

- การผลิตบัณฑิต การวิจัย
 การบริการวิชาการแก่สังคม การทำนุบำรุงศิลปวัฒนธรรม
 การบริหารจัดการ

3. ความสอดคล้องกับแผนพัฒนาการศึกษาของมหาวิทยาลัยนเรศวร ฉบับที่ 12 (พ.ศ.2560-2564)

3.1 นโยบายมหาวิทยาลัย

- นโยบายที่ 1 จัดการศึกษาอย่างมีคุณภาพ
แผนกลยุทธ์ด้านการผลิตบัณฑิต กลยุทธ์ที่.....
- นโยบายที่ 2 ส่งเสริม สนับสนุน การวิจัยของมหาวิทยาลัย
แผนกลยุทธ์ด้านการวิจัย กลยุทธ์ที่.....
- นโยบายที่ 3 ส่งเสริมการให้บริการทางวิชาการแก่สังคมให้กว้างขวางและทั่วถึง
แผนกลยุทธ์ด้านการบริการวิชาการ กลยุทธ์ที่.....
แผนกลยุทธ์ด้านการบริการสุขภาพ กลยุทธ์ที่
- นโยบายที่ 4 ส่งเสริมการดำเนินงานด้านทำนุบำรุงศิลปะและวัฒนธรรม ให้กว้างขวาง แพร่หลาย และยั่งยืน
แผนกลยุทธ์ด้านทำนุบำรุงศิลปะและวัฒนธรรม กลยุทธ์ที่.....
- นโยบายที่ 5 ปรับปรุงโครงสร้างองค์กรและปรับปรุงระบบบริหารจัดการมหาวิทยาลัย ให้มีประสิทธิภาพ
แผนกลยุทธ์ด้านบริหารจัดการ กลยุทธ์ที่.....4, 5.....
- นโยบายที่ 6 เร่งรัดดำเนินการด้านการบริหารสินทรัพย์ของมหาวิทยาลัยให้เหมาะสมกับสถานการณ์ เพื่อสร้าง
ขีดความสามารถในการแข่งขันในระดับประเทศและนานาชาติ
แผนกลยุทธ์ด้านการจัดการทรัพย์สิน กลยุทธ์ที่.....

3.2 ประเด็นยุทธศาสตร์ของคณะ/หน่วยงาน

- ประเด็นยุทธศาสตร์ที่ 6 กลยุทธ์ที่ 6.1 มาตรการที่ -

4. ผู้รับผิดชอบ

- 4.1 หน่วยงานที่รับผิดชอบ งานธุรการ
- 4.2 ผู้รับผิดชอบ คณะบดีคณะทันตแพทยศาสตร์ โทร 6063
- 4.3 ผู้ประสานงาน นางเพ็ญภา หมีเทศ โทร 6063
- 4.4 ผู้รายงานผล นางเพ็ญภา หมีเทศ โทร 6063

5. หลักการและเหตุผล

คณะทันตแพทยศาสตร์ ได้ดำเนินการปรับปรุงอาคารบริหาร และอาคารปฏิบัติการ ซึ่งได้ดำเนินการปรับปรุงห้องภายในอาคารบริหาร และอาคารปฏิบัติการ ดังนี้

อาคารบริหารชั้น 1 ปรับปรุงห้อง DT 1103, DT 1106, DT 1107, ห้องเรียนชั้น 1

อาคารบริหารชั้น 2 ปรับปรุงห้อง DT 1201, DT 1221-1230, ห้องรับประทานอาหาร 1, ห้องรับประทานอาหาร 2, DT 1214-1218, ห้องพักอาจารย์ DT 1212

อาคารบริหารชั้น 3 ปรับปรุงห้อง DT 1328, DT 1334

อาคารปฏิบัติการ ชั้น 3 ปรับปรุงห้อง DT 2302-2303, DT 2304-2305, DT 2306-2307, DT 2308-2309, DT 2310-2311, และปรับปรุงโถงทางเดิน

เพื่อให้งานปรับปรุงฯ ดังกล่าวข้างต้น เกิดความคุ้มค่าของงบประมาณที่ได้ลงทุน และได้รับประโยชน์สูงสุด ในการนี้จึงเห็นควรให้มีการติดตามตรวจสอบความเรียบร้อยความคงทนถาวรของการปรับปรุงอาคารดังกล่าวข้างต้น

6. วัตถุประสงค์

เพื่อเป็นการติดตามผลการปรับปรุงอาคารบริหาร และอาคารปฏิบัติการ

7. เป้าหมายของโครงการ

7.1. เป้าหมายการดำเนินงาน

เป้าหมาย	จำนวน	หน่วยนับ
ติดตามผลการปรับปรุงอาคารบริหาร และอาคารปฏิบัติการ	1	งาน

7.2. กิจกรรม/เนื้อหาที่จะดำเนินการ

- บรรยาย/ฝึกอบรม/สัมมนา/ประชุม/ปาฐกถา
- ศึกษาดูงาน/ทัศนศึกษา
- ประชาสัมพันธ์/แนะนำ
- แลกเปลี่ยนเรียนรู้
- ตรวจสอบสุขภาพ
- ประเมินคุณภาพ/ประเมินคุณภาพ/ควบคุมภายใน
- อื่นๆ (ระบุ).....ติดตามผลการปรับปรุงอาคารบริหาร และอาคารปฏิบัติการ.....

8. งบประมาณดำเนินการ

- ไม่มีค่าใช้จ่ายในการดำเนินโครงการ -

9. วัน เวลา และสถานที่ในการดำเนินการ

- 1) วัน เวลา ในการจัดกิจกรรม เดือนตุลาคม 2560 ถึง กันยายน 2561
- 2) สถานที่จัดกิจกรรม คณะทันตแพทยศาสตร์ มหาวิทยาลัยนเรศวร

10. ตัวชี้วัดความสำเร็จโครงการ (KPI)

ประเภท	ตัวชี้วัดความสำเร็จ (KPI)	วิธีประเมิน	เครื่องมือ
<input type="checkbox"/> ปริมาณ <input checked="" type="checkbox"/> คุณภาพ <input type="checkbox"/> เวลา <input type="checkbox"/> ต้นทุน	ห้องเรียนมีความเรียบร้อย และมีความคงทนถาวร	-	-

11. ตัวชี้วัดประกอบการประกันคุณภาพตามเกณฑ์มาตรฐาน

- ก.พ.ร. ตัวชี้วัดที่.....
 สกอ. ตัวชี้วัดที่.....5.1.....
 สมศ. ตัวชี้วัดที่.....
 สงป. ตัวชี้วัดที่.....

12. ผลที่คาดว่าจะได้รับ

- 1) การปรับปรุงห้องเรียนมีความเรียบร้อย และมีความคงทนถาวร

โครงการ ทพ.06

ฝ่ายวางแผนพัฒนาและ

ประกันคุณภาพการศึกษา

โครงการตามแผนปฏิบัติการประจำปีงบประมาณ 2561 มหาวิทยาลัยนเรศวร

หน่วยงาน คณะทันตแพทยศาสตร์

1. รหัสโครงการ ทพ.0601/61

ชื่อโครงการ โครงการอบรมการพัฒนาทางด้านนโยบายและแผนงานคณะ 11

- 1.1 โครงการย่อยที่ 1 กิจกรรมสัมมนาเชิงปฏิบัติการเรื่อง “การวิเคราะห์ทบทวนปรัชญา ปณิธาน วัตถุประสงค์ และแผนยุทธศาสตร์ของคณะ”
- 1.2 โครงการย่อยที่ 2 กิจกรรมจัดทำรายงานประจำปี
- 1.3 โครงการย่อยที่ 3 กิจกรรมจัดทำแผนปฏิบัติการประจำปี
- 1.4 โครงการย่อยที่ 4 กิจกรรมติดตามและประเมินแผนคณะทันตแพทยศาสตร์

2. ความสอดคล้องกับพันธกิจ

- การผลิตบัณฑิต การวิจัย
- การบริการวิชาการแก่สังคม การทำนุบำรุงศิลปวัฒนธรรม
- การบริหารจัดการ

3. ความสอดคล้องกับแผนพัฒนาการศึกษามหาวิทยาลัยนเรศวร ฉบับที่ 12 (พ.ศ.2560-2564)

3.1 นโยบายมหาวิทยาลัย

- นโยบายที่ 1 จัดการศึกษาอย่างมีคุณภาพ
แผนกลยุทธ์ด้านการผลิตบัณฑิต กลยุทธ์ที่.....
- นโยบายที่ 2 ส่งเสริม สนับสนุน การวิจัยของมหาวิทยาลัย
แผนกลยุทธ์ด้านการวิจัย กลยุทธ์ที่.....
- นโยบายที่ 3 ส่งเสริมการให้บริการทางวิชาการแก่สังคมให้กว้างขวางและทั่วถึง
แผนกลยุทธ์ด้านการบริการวิชาการ กลยุทธ์ที่.....
แผนกลยุทธ์ด้านการบริการสุขภาพ กลยุทธ์ที่
- นโยบายที่ 4 ส่งเสริมการดำเนินงานด้านทำนุบำรุงศิลปะและวัฒนธรรม ให้กว้างขวาง แพร่หลาย และยั่งยืน
แผนกลยุทธ์ด้านทำนุบำรุงศิลปะและวัฒนธรรม กลยุทธ์ที่.....
- นโยบายที่ 5 ปรับปรุงโครงสร้างองค์กรและปรับปรุงระบบการบริหารจัดการมหาวิทยาลัย ให้มีประสิทธิภาพ
แผนกลยุทธ์ด้านบริหารจัดการ กลยุทธ์ที่.....3.....
- นโยบายที่ 6 เร่งรัดดำเนินการด้านการบริหารสินทรัพย์ของมหาวิทยาลัยให้เหมาะสมกับสถานการณ์ เพื่อสร้าง
ขีดความสามารถในการแข่งขันในระดับประเทศและนานาชาติ
แผนกลยุทธ์ด้านการจัดการทรัพย์สิน กลยุทธ์ที่.....

3.2 ประเด็นยุทธศาสตร์ของคณะ/หน่วยงาน

- ประเด็นยุทธศาสตร์ที่ 6 กลยุทธ์ที่ 1 มาตรการที่ 6.1.3

4. ผู้รับผิดชอบ

4.1	หน่วยงานที่รับผิดชอบ	งานนโยบายและแผน	
4.2	ผู้รับผิดชอบ	รองคณบดีฝ่ายวางแผนพัฒนาและประกันคุณภาพการศึกษา	โทร 6054
4.3	ผู้ประสานงาน	นางสาวธิดารัตน์ สุขตระกูล	โทร 6054
		นางสาวอภิษฎา บุญรูป	โทร 6054
4.4	ผู้รายงานผล	นางสาวธิดารัตน์ สุขตระกูล	โทร 6054

5. หลักการและเหตุผล

นโยบายและแผนงานเป็นแก่นหลักของการดำเนินงานในทุกๆ ด้านขององค์กรและสถาบันการศึกษา นโยบายและแผนดำเนินงานที่ดีต้องครอบคลุมภารกิจหลักทุกๆ ด้านขององค์กร สามารถนำไปปฏิบัติได้อย่างเป็นรูปธรรม และทำให้เกิดผลลัพธ์ที่มีประสิทธิภาพ เพื่อให้องค์กรหรือสถาบันนั้นๆ สามารถพัฒนาสู่ความเป็นเลิศในภารกิจด้านต่างๆ ดังที่ได้วางเป้าหมายไว้ การประเมินวิเคราะห์นโยบายและแผนงานจึงเป็นส่วนสำคัญในการนำไปสู่การพัฒนาสู่ความเป็นเลิศดังกล่าว คณะฯ จึงเห็นควรจัดให้มีโครงการนี้ขึ้น เพื่อเป็นการวางรากฐานความรู้และการพัฒนางานด้านนโยบายและแผนงานของคณะฯ ที่มีประสิทธิภาพต่อไป

6. วัตถุประสงค์

- 6.1 เพื่อเป็นการระดมความคิดของบุคลากรคณะฯ ในการวิเคราะห์ทบทวนปรัชญา ปณิธาน วัตถุประสงค์ และแผนยุทธศาสตร์ของคณะฯ
- 6.2 เพื่อจัดทำรายงานประจำปีของคณะฯ
- 6.3 เพื่อจัดทำแผนปฏิบัติการประจำปีของคณะฯ
- 6.4 เพื่อติดตามและประเมินผลแผนดำเนินงานของคณะฯ
- 6.5 เพื่อพัฒนางานด้านนโยบายและแผนของคณะฯ ทันตแพทยศาสตร์ ให้มีประสิทธิภาพ และคุณภาพมากยิ่งขึ้น

7. เป้าหมายของโครงการ

7.1. เป้าหมายการดำเนินงาน

โครงการย่อยที่ 1 กิจกรรมสัมมนาเชิงปฏิบัติการเรื่อง “การวิเคราะห์ทบทวนปรัชญา ปณิธาน วัตถุประสงค์ และแผนยุทธศาสตร์ของคณะฯ”

เป้าหมาย	จำนวน	หน่วยนับ
อาจารย์/บุคลากร	180	คน
จำนวนผู้เข้าร่วมโครงการจำนวนทั้งสิ้น	180	คน

โครงการย่อยที่ 2 กิจกรรมจัดทำรายงานประจำปี

เป้าหมาย	จำนวน	หน่วยนับ
จำนวนผู้เข้าร่วมโครงการจำนวนทั้งสิ้น	-	คน

โครงการย่อยที่ 3 กิจกรรมจัดทำแผนปฏิบัติการประจำปี

เป้าหมาย	จำนวน	หน่วยนับ
จำนวนผู้เข้าร่วมโครงการจำนวนทั้งสิ้น	-	คน

โครงการย่อยที่ 4 กิจกรรมติดตามและประเมินแผนคณะทันตแพทยศาสตร์

เป้าหมาย	จำนวน	หน่วยนับ
จำนวนผู้เข้าร่วมโครงการจำนวนทั้งสิ้น	-	คน

7.2. กิจกรรม/เนื้อหาที่จะดำเนินการ

- บรรยาย/ฝึกอบรม/สัมมนา/ประชุม/ปาฐกถา
- ศึกษาดูงาน/ทัศนศึกษา
- ประชาสัมพันธ์/แนะนำ
- แลกเปลี่ยนเรียนรู้
- ตรวจสอบคุณภาพ
- ประเมินคุณภาพ/ประเมินคุณภาพ/ควบคุมภายใน
- อื่นๆ (ระบุ)
 1. จัดทำรายงานประจำปีของคณะฯ
 2. จัดทำแผนปฏิบัติการประจำปีของคณะฯ
 3. ติดตามและประเมินผลแผนดำเนินงานของคณะฯ

8. งบประมาณดำเนินการ

โครงการย่อยที่ 1 กิจกรรมสัมมนาเชิงปฏิบัติการเรื่อง “การวิเคราะห์ทบทวนปรัชญา ปณิธาน วัตถุประสงค์ และแผนยุทธศาสตร์ของคณะ”

แผ่นดิน 25,200 บาท

แหล่งงบประมาณ : งบประมาณแผ่นดิน ประจำปีงบประมาณ 2561

รายได้ - บาท

รายละเอียดค่าใช้จ่าย (จำแนกหมวดค่าใช้จ่ายเป็นไปตามระเบียบทางราชการ)

ลำดับ	รายการ	แผ่นดิน (บาท)	รายได้ (บาท)
1	ค่าอาหารกลางวัน	14,400	-
2	ค่าอาหารว่างและเครื่องดื่ม	10,800	-
รวม		25,200	-

โครงการย่อยที่ 2 กิจกรรมจัดทำรายงานประจำปี

-ไม่มีค่าใช้จ่ายในการดำเนินกิจกรรม-

โครงการย่อยที่ 3 กิจกรรมจัดทำแผนปฏิบัติการประจำปี

-ไม่มีค่าใช้จ่ายในการดำเนินกิจกรรม-

โครงการย่อยที่ 4 กิจกรรมติดตามและประเมินแผนคณะทันตแพทยศาสตร์

-ไม่มีค่าใช้จ่ายในการดำเนินกิจกรรม-

9. วัน เวลา และสถานที่ในการดำเนินการ

โครงการย่อยที่ 1 กิจกรรมสัมมนาเชิงปฏิบัติการเรื่อง “การวิเคราะห์ทบทวนปรัชญา ปณิธาน วัตถุประสงค์ และแผนยุทธศาสตร์ของคณะ”

- 1) วัน เวลา ในการจัดกิจกรรม เดือนพฤษภาคม 2561
- 2) สถานที่จัดกิจกรรม คณะทันตแพทยศาสตร์ มหาวิทยาลัยนเรศวร

โครงการย่อยที่ 2 กิจกรรมจัดทำรายงานประจำปี

- 1) วัน เวลา ในการจัดกิจกรรม เดือนมกราคม ถึง มีนาคม 2561
- 2) สถานที่จัดกิจกรรม คณะทันตแพทยศาสตร์ มหาวิทยาลัยนเรศวร

โครงการย่อยที่ 3 กิจกรรมจัดทำแผนปฏิบัติการประจำปี

- 1) วัน เวลา ในการจัดกิจกรรม เดือนตุลาคม 2560
- 2) สถานที่จัดกิจกรรม คณะทันตแพทยศาสตร์ มหาวิทยาลัยนเรศวร

โครงการย่อยที่ 4 กิจกรรมติดตามและประเมินแผนคณะทันตแพทยศาสตร์

- 1) วัน เวลา ในการจัดกิจกรรม เดือนตุลาคม 2560 ถึง กันยายน 2561
- 2) สถานที่จัดกิจกรรม คณะทันตแพทยศาสตร์ มหาวิทยาลัยนเรศวร

10. ตัวชี้วัดความสำเร็จโครงการ (KPI)

โครงการย่อยที่ 1 กิจกรรมสัมมนาเชิงปฏิบัติการเรื่อง “การวิเคราะห์บททวนปรัชญา ปณิธาน วัตถุประสงค์ และแผนยุทธศาสตร์ของคณะ”

ประเภท	ตัวชี้วัดความสำเร็จ (KPI)	วิธีประเมิน	เครื่องมือ
<input checked="" type="checkbox"/> ปริมาณ	ผู้เข้าร่วมโครงการอย่างน้อยร้อยละ 70	แจกแบบสอบถาม	แบบสอบถาม
<input checked="" type="checkbox"/> คุณภาพ	มีผลประเมินความพึงพอใจในระดับดี/มากขึ้นไป	และวิเคราะห์สรุป	
<input checked="" type="checkbox"/> เวลา	ดำเนินการเสร็จสิ้นภายในเวลาที่กำหนด	ผลการประเมิน	
<input checked="" type="checkbox"/> ต้นทุน	ใช้งบประมาณในการดำเนินโครงการไม่เกินงบประมาณที่ได้กำหนดไว้	ความพึงพอใจ	

โครงการย่อยที่ 2 กิจกรรมจัดทำรายงานประจำปี

ประเภท	ตัวชี้วัดความสำเร็จ (KPI)	วิธีประเมิน	เครื่องมือ
<input checked="" type="checkbox"/> ปริมาณ	จัดทำซีดีรายงานประจำปีอย่างน้อย 15 แผ่น	-	-
<input type="checkbox"/> คุณภาพ			
<input checked="" type="checkbox"/> เวลา	ดำเนินการเสร็จสิ้นภายในเวลาที่กำหนด		
<input type="checkbox"/> ต้นทุน			

โครงการย่อยที่ 3 กิจกรรมจัดทำแผนปฏิบัติการประจำปี

ประเภท	ตัวชี้วัดความสำเร็จ (KPI)	วิธีประเมิน	เครื่องมือ
<input checked="" type="checkbox"/> ปริมาณ	จัดทำซีดีแผนปฏิบัติการอย่างน้อย 15 แผ่น	-	-
<input type="checkbox"/> คุณภาพ			
<input checked="" type="checkbox"/> เวลา	ดำเนินการเสร็จสิ้นภายในเวลาที่กำหนด		
<input type="checkbox"/> ต้นทุน			

โครงการย่อยที่ 4 กิจกรรมติดตามและประเมินแผนคณะทันตแพทยศาสตร์

ประเภท	ตัวชี้วัดความสำเร็จ (KPI)	วิธีประเมิน	เครื่องมือ
<input checked="" type="checkbox"/> ปริมาณ	มีการติดตามและรายงานผลทุกเดือน	ติดตามและ	แบบติดตาม
<input type="checkbox"/> คุณภาพ		รายงานผลทุก	โครงการ
<input checked="" type="checkbox"/> เวลา	ดำเนินการเสร็จสิ้นภายในเวลาที่กำหนด	เดือน	
<input type="checkbox"/> ต้นทุน			

11. ตัวชี้วัดประกอบการประกันคุณภาพตามเกณฑ์มาตรฐาน

- | | |
|--|---|
| <input type="checkbox"/> ก.พ.ร. ตัวชี้วัดที่..... | <input type="checkbox"/> สมศ. ตัวชี้วัดที่..... |
| <input checked="" type="checkbox"/> สกอ. ตัวชี้วัดที่.....5.1..... | <input type="checkbox"/> สงป. ตัวชี้วัดที่..... |

12. ผลที่คาดว่าจะได้รับ

โครงการย่อยที่ 1 กิจกรรมสัมมนาเชิงปฏิบัติการเรื่อง “การวิเคราะห์ทบทวนปรัชญา ปณิธาน วัตถุประสงค์ และแผนยุทธศาสตร์ของคณะ”

- 1) มีปรัชญา ปณิธาน วัตถุประสงค์ และแผนดำเนินงานที่มีความชัดเจน สอดคล้องกัน และเป็นแนวทางการดำเนินงาน

โครงการย่อยที่ 2 กิจกรรมจัดทำรายงานประจำปี

- 1) มีรายงานประจำปีของคณะ

โครงการย่อยที่ 3 กิจกรรมจัดทำแผนปฏิบัติการประจำปี

- 1) มีแผนปฏิบัติการประจำปีของคณะฯ

โครงการย่อยที่ 4 กิจกรรมติดตามและประเมินแผนคณะทันตแพทยศาสตร์

- 1) มีการติดตามและประเมินผลแผนดำเนินงานของคณะฯ

โครงการตามแผนปฏิบัติการประจำปีงบประมาณ พ.ศ. 2561 มหาวิทยาลัยนเรศวร

หน่วยงาน คณะทันตแพทยศาสตร์

1. รหัสโครงการ ทพ.0602/61

ชื่อโครงการ โครงการประกันคุณภาพการศึกษาภายใน (รอบ 18)

- 1.1 โครงการย่อยที่ 1 กิจกรรมสัมมนาเชิงปฏิบัติการเรื่อง “การพัฒนาการประกันคุณภาพการศึกษา”
- 1.2 โครงการย่อยที่ 2 กิจกรรมการประกันคุณภาพการศึกษาของหลักสูตร
- 1.3 โครงการย่อยที่ 3 กิจกรรมการประกันคุณภาพการศึกษาของคณะฯ

2. ความสอดคล้องกับพันธกิจ

- | | |
|---|---|
| <input type="checkbox"/> การผลิตบัณฑิต | <input type="checkbox"/> การวิจัย |
| <input type="checkbox"/> การบริการวิชาการแก่สังคม | <input type="checkbox"/> การทำนุบำรุงศิลปวัฒนธรรม |
| <input checked="" type="checkbox"/> การบริหารจัดการ | |

3. ความสอดคล้องกับแผนพัฒนาการศึกษามหาวิทยาลัยนเรศวร ฉบับที่ 12 (พ.ศ.2560-2564)

3.1 นโยบายมหาวิทยาลัย

- | |
|---|
| <input type="checkbox"/> นโยบายที่ 1 จัดการศึกษาอย่างมีคุณภาพ
แผนกลยุทธ์ด้านการผลิตบัณฑิต กลยุทธ์ที่..... |
| <input type="checkbox"/> นโยบายที่ 2 ส่งเสริม สนับสนุน การวิจัยของมหาวิทยาลัย
แผนกลยุทธ์ด้านการวิจัย กลยุทธ์ที่..... |
| <input type="checkbox"/> นโยบายที่ 3 ส่งเสริมการให้บริการทางวิชาการแก่สังคมให้กว้างขวางและทั่วถึง
แผนกลยุทธ์ด้านการบริการวิชาการ กลยุทธ์ที่.....
แผนกลยุทธ์ด้านการบริการสุขภาพ กลยุทธ์ที่ |
| <input type="checkbox"/> นโยบายที่ 4 ส่งเสริมการดำเนินงานด้านทำนุบำรุงศิลปะและวัฒนธรรม ให้กว้างขวาง แพร่หลาย และยั่งยืน
แผนกลยุทธ์ด้านทำนุบำรุงศิลปะและวัฒนธรรม กลยุทธ์ที่..... |
| <input checked="" type="checkbox"/> นโยบายที่ 5 ปรับปรุงโครงสร้างองค์กรและปรับปรุงระบบการบริหารจัดการมหาวิทยาลัย ให้มีประสิทธิภาพ
แผนกลยุทธ์ด้านการบริหารจัดการ กลยุทธ์ที่.....1..... |
| <input type="checkbox"/> นโยบายที่ 6 เร่งรัดดำเนินการด้านการบริหารสินทรัพย์ของมหาวิทยาลัยให้เหมาะสมกับสถานการณ์ เพื่อสร้าง
ขีดความสามารถในการแข่งขันในระดับประเทศและนานาชาติ
แผนกลยุทธ์ด้านการจัดการทรัพย์สิน กลยุทธ์ที่..... |

3.2 ประเด็นยุทธศาสตร์ของคณะ/หน่วยงาน

- | | | | | | |
|--|---|------------|---|------------|---|
| <input checked="" type="checkbox"/> ประเด็นยุทธศาสตร์ที่ | 6 | กลยุทธ์ที่ | 1 | มาตรการที่ | - |
|--|---|------------|---|------------|---|

4. ผู้รับผิดชอบ

- | | |
|--------------------------|--|
| 4.1 หน่วยงานที่รับผิดชอบ | งานนโยบายและแผน |
| 4.2 ผู้รับผิดชอบ | รองคณบดีฝ่ายวางแผนพัฒนาและประกันคุณภาพการศึกษา โทร. 6049 |
| 4.3 ผู้ประสานงาน | นางสาวพัสดราภรณ์ ตฤปอัชฌา โทร. 6049 |
| 4.4 ผู้รายงานผล | นางสาวพัสดราภรณ์ ตฤปอัชฌา โทร. 6049 |

5. หลักการและเหตุผล

กิจกรรมที่ 1 การประกันคุณภาพการศึกษาภายใน ถือเป็นส่วนหนึ่งของกระบวนการบริหารการศึกษาที่ต้องดำเนินการอย่างต่อเนื่อง เพื่อส่งเสริมการประกันคุณภาพของคณะทันตแพทยศาสตร์ให้เข้มแข็งยิ่งขึ้น นำไปสู่การพัฒนาคุณภาพและมาตรฐานการศึกษา

กิจกรรมที่ 2 ให้หลักสูตรของคณะฯ ได้รับการประเมินและตรวจคุณภาพการศึกษา เพื่อนำไปสู่การพัฒนาคุณภาพและมาตรฐานการศึกษา

กิจกรรมที่ 3 ให้คณะฯ ได้รับการประเมินและตรวจคุณภาพการศึกษา เพื่อนำไปสู่การพัฒนาคุณภาพและมาตรฐานการศึกษา รวมถึงเพื่อรองรับการประเมินคุณภาพภายนอก

6. วัตถุประสงค์

- 6.1 เพื่อส่งเสริมการประกันคุณภาพของคณะทันตแพทยศาสตร์ให้เข้มแข็งยิ่งขึ้น
- 6.2 ให้หลักสูตรได้รับการประเมินและตรวจคุณภาพการศึกษา
- 6.3 ให้คณะทันตแพทยศาสตร์ได้รับการประเมินและตรวจคุณภาพการศึกษา
- 6.4 เพื่อนำผลการประเมินคุณภาพการศึกษามาสู่การพัฒนาองค์กร

7. เป้าหมายของโครงการ

7.1 เป้าหมายการดำเนินงาน

โครงการย่อยที่ 1 กิจกรรมสัมมนาเชิงปฏิบัติการเรื่อง “การพัฒนาการประกันคุณภาพการศึกษา”

เป้าหมาย	จำนวน	หน่วยนับ
อาจารย์/บุคลากร	40	คน
จำนวนผู้เข้าร่วมโครงการจำนวนทั้งสิ้น	40	คน

โครงการย่อยที่ 2 กิจกรรมการประกันคุณภาพการศึกษาของหลักสูตร

เป้าหมาย	จำนวน	หน่วยนับ
อาจารย์/บุคลากร	30	คน
จำนวนผู้เข้าร่วมโครงการจำนวนทั้งสิ้น	30	คน

โครงการย่อยที่ 3 กิจกรรมการประกันคุณภาพการศึกษาของคณะฯ

เป้าหมาย	จำนวน	หน่วยนับ
อาจารย์/บุคลากร	40	คน
จำนวนผู้เข้าร่วมโครงการจำนวนทั้งสิ้น	40	คน

7.2. กิจกรรม/เนื้อหาที่จะดำเนินการ

- บรรยาย/ฝึกอบรม/สัมมนา/ประชุม/ปาฐกถา
- ศึกษาดูงาน/ทัศนศึกษา
- ประชาสัมพันธ์/แนะนำ
- แลกเปลี่ยนเรียนรู้
- ตรวจสอบคุณภาพ
- ประกันคุณภาพ/ประเมินคุณภาพ/ควบคุมภายใน
- อื่นๆ (ระบุ).....

8. งบประมาณดำเนินการ

โครงการย่อยที่ 1 กิจกรรมสัมมนาเชิงปฏิบัติการเรื่อง “การพัฒนาการประกันคุณภาพการศึกษา”

แผ่นดิน 9,600 บาท

แหล่งงบประมาณ : งบประมาณแผ่นดิน ประจำปีงบประมาณ 2561

รายได้ - บาท

รายละเอียดค่าใช้จ่าย

ลำดับ	รายการ	แผ่นดิน	รายได้
1	ค่าตอบแทนวิทยากร	3,600	-
2	ค่าอาหารว่าง	2,500	-
3	ค่าอาหารกลางวัน	3,500	-
รวม		9,600	-

โครงการย่อยที่ 2 กิจกรรมการประกันคุณภาพการศึกษาของหลักสูตร

แผ่นดิน - บาท

รายได้ 31,500 บาท

แหล่งงบประมาณ : เงินงบประมาณรายได้ ประจำปีงบประมาณ 2561

รายละเอียดค่าใช้จ่าย

ลำดับ	รายการ	แผ่นดิน	รายได้
1	ค่าตอบแทนกรรมการตรวจประเมิน	-	19,250
2	ค่าเดินทางราชการ	-	10,000
3	ค่าเลี้ยงรับรอง	-	2,250
รวม		-	31,500

โครงการย่อยที่ 3 กิจกรรมการประกันคุณภาพการศึกษาของคณะฯ

แผ่นดิน - บาท

รายได้ 21,500 บาท

แหล่งงบประมาณ : เงินงบประมาณรายได้ ประจำปีงบประมาณ 2561

รายละเอียดค่าใช้จ่าย

ลำดับ	รายการ	แผ่นดิน	รายได้
1	ค่าตอบแทนกรรมการตรวจประเมิน	-	10,500
2	ค่าเดินทางราชการ	-	10,000
3	ค่าเลี้ยงรับรอง	-	1,000
รวม		-	21,500

9. วัน เวลา และสถานที่ในการดำเนินการ

โครงการย่อยที่ 1 กิจกรรมสัมมนาเชิงปฏิบัติการเรื่อง “การพัฒนาการประกันคุณภาพการศึกษา”

1) วัน เวลา ในการจัดกิจกรรม เดือนมกราคม ถึงกุมภาพันธ์ 2561

2) สถานที่จัดกิจกรรม คณะทันตแพทยศาสตร์ มหาวิทยาลัยนเรศวร

โครงการย่อยที่ 2 กิจกรรมการประกันคุณภาพการศึกษาของหน่วยงานย่อย

- 1) วัน เวลา ในการจัดกิจกรรม เดือนกรกฎาคม ถึงสิงหาคม 2561
- 2) สถานที่จัดกิจกรรม คณะทันตแพทยศาสตร์ มหาวิทยาลัยนเรศวร

โครงการย่อยที่ 3 กิจกรรมการประกันคุณภาพการศึกษาของคณะฯ

- 1) วัน เวลา ในการจัดกิจกรรม เดือนสิงหาคม ถึงกันยายน 2561
- 2) สถานที่จัดกิจกรรม คณะทันตแพทยศาสตร์ มหาวิทยาลัยนเรศวร

10. ตัวชี้วัดความสำเร็จโครงการ (KPI)

โครงการย่อยที่ 1 กิจกรรมสัมมนาเชิงปฏิบัติการเรื่อง “การพัฒนาการประกันคุณภาพการศึกษา”

ประเภท	ตัวชี้วัดความสำเร็จ (KPI)	วิธีประเมิน	เครื่องมือ
<input checked="" type="checkbox"/> ปริมาณ	ผู้เข้าร่วมโครงการอย่างน้อยร้อยละ 80	แจกแบบสอบถาม	แบบสอบถาม
<input checked="" type="checkbox"/> คุณภาพ	มีผลประเมินความพึงพอใจในระดับดี/มากขึ้นไป	และวิเคราะห์สรุป	
<input checked="" type="checkbox"/> เวลา	ดำเนินการเสร็จสิ้นภายในเวลาที่กำหนด	ผลการประเมิน	
<input checked="" type="checkbox"/> ต้นทุน	ใช้งบประมาณในการดำเนินโครงการไม่เกินงบประมาณที่ได้กำหนดไว้	ความพึงพอใจ	

โครงการย่อยที่ 2 กิจกรรมการประกันคุณภาพการศึกษาของหลักสูตร

ประเภท	ตัวชี้วัดความสำเร็จ (KPI)	วิธีประเมิน	เครื่องมือ
<input checked="" type="checkbox"/> ปริมาณ	ผู้เข้าร่วมโครงการอย่างน้อยร้อยละ 80	ทำการประเมินการ	เกณฑ์ประเมิน
<input checked="" type="checkbox"/> คุณภาพ	ผลการประเมินการประกันคุณภาพการศึกษาของหลักสูตรอยู่ในระดับดีขึ้นไป	ประกันคุณภาพ	การประกันคุณภาพ
<input checked="" type="checkbox"/> เวลา	ดำเนินการเสร็จสิ้นภายในเวลาที่กำหนด	การศึกษาจาก	การศึกษา
<input checked="" type="checkbox"/> ต้นทุน	ใช้งบประมาณในการดำเนินโครงการไม่เกินงบประมาณที่ได้กำหนดไว้	คณะกรรมการ	

โครงการย่อยที่ 3 กิจกรรมการประกันคุณภาพการศึกษาของคณะฯ

ประเภท	ตัวชี้วัดความสำเร็จ (KPI)	วิธีประเมิน	เครื่องมือ
<input checked="" type="checkbox"/> ปริมาณ	ผู้เข้าร่วมโครงการอย่างน้อยร้อยละ 80	ทำการประเมินการ	เกณฑ์ประเมิน
<input checked="" type="checkbox"/> คุณภาพ	ผลการประเมินการประกันคุณภาพการศึกษาของคณะฯ อยู่ในระดับดีขึ้นไป	ประกันคุณภาพ	การประกันคุณภาพ
<input checked="" type="checkbox"/> เวลา	ดำเนินการเสร็จสิ้นภายในเวลาที่กำหนด	การศึกษาจาก	การศึกษา
<input checked="" type="checkbox"/> ต้นทุน	ใช้งบประมาณในการดำเนินโครงการไม่เกินงบประมาณที่ได้กำหนดไว้	คณะกรรมการ	

11. ตัวชี้วัดประกอบการประกันคุณภาพตามเกณฑ์มาตรฐาน

- | | |
|--|---|
| <input type="checkbox"/> ก.พ.ร ตัวชี้วัดที่..... | <input type="checkbox"/> สมศ. ตัวชี้วัดที่..... |
| <input checked="" type="checkbox"/> สกอ. ตัวชี้วัดที่.....5.1..... | <input type="checkbox"/> สงป. ตัวชี้วัดที่..... |

12. ผลที่คาดว่าจะได้รับ

โครงการย่อยที่ 1 กิจกรรมสัมมนาเชิงปฏิบัติการเรื่อง “การพัฒนาการประกันคุณภาพการศึกษา”

- 1) บุคลากร ได้รับความรู้ความเข้าใจ และเกิดความร่วมมือในการปฏิบัติงานด้านการประกันคุณภาพการศึกษา

โครงการย่อยที่ 2 กิจกรรมการประกันคุณภาพการศึกษาของหลักสูตร

- 1) เพื่อทราบถึงผลการดำเนินการประกันคุณภาพการศึกษาภายในของหลักสูตร และนำผลมาปรับปรุงการ

ดำเนินงาน

โครงการย่อยที่ 3 กิจกรรมการประกันคุณภาพการศึกษาของคณะฯ

- 1) เพื่อทราบถึงผลการดำเนินการประกันคุณภาพการศึกษาภายใน และนำผลการประเมินมาปรับปรุงนโยบาย

และการดำเนินงานด้านต่างๆ ของคณะฯ

- 2) เพื่อเตรียมความพร้อมในการรับการประเมินคุณภาพจากภายนอก

โครงการตามแผนปฏิบัติการประจำปีงบประมาณ พ.ศ. 2561 มหาวิทยาลัยนเรศวร

หน่วยงาน คณะทันตแพทยศาสตร์

1. รหัสโครงการ ทพ.0603/61

ชื่อโครงการ โครงการสัมมนาเชิงปฏิบัติการเรื่อง "พัฒนาองค์กรไปสู่การเป็นองค์กรแห่งการเรียนรู้"

1.1 โครงการย่อยที่ 1 กิจกรรมสัมมนาเชิงปฏิบัติการเรื่อง "การแลกเปลี่ยนเรียนรู้ด้านงานวิจัย"

1.2 โครงการย่อยที่ 2 กิจกรรมสัมมนาเชิงปฏิบัติการเรื่อง "การแลกเปลี่ยนเรียนรู้ด้านการเรียนการสอน"

2. ความสอดคล้องกับพันธกิจ

การผลิตบัณฑิต

การวิจัย

การบริการวิชาการแก่สังคม

การทำนุบำรุงศิลปวัฒนธรรม

การบริหารจัดการ

3. ความสอดคล้องกับแผนพัฒนาการศึกษามหาวิทยาลัยนเรศวร ฉบับที่ 12 (พ.ศ.2560-2564)

3.1 นโยบายมหาวิทยาลัย

นโยบายที่ 1 จัดการศึกษาอย่างมีคุณภาพ

แผนกลยุทธ์ด้านการผลิตบัณฑิต กลยุทธ์ที่.....2.....

นโยบายที่ 2 ส่งเสริม สนับสนุน การวิจัยของมหาวิทยาลัย

แผนกลยุทธ์ด้านการวิจัย กลยุทธ์ที่.....1.....

นโยบายที่ 3 ส่งเสริมการให้บริการทางวิชาการแก่สังคมให้กว้างขวางและทั่วถึง

แผนกลยุทธ์ด้านการบริการวิชาการ กลยุทธ์ที่.....

แผนกลยุทธ์ด้านการบริการสุขภาพ กลยุทธ์ที่

นโยบายที่ 4 ส่งเสริมการดำเนินงานด้านทำนุบำรุงศิลปะและวัฒนธรรม ให้กว้างขวาง แพร่หลาย และยั่งยืน

แผนกลยุทธ์ด้านทำนุบำรุงศิลปะและวัฒนธรรม กลยุทธ์ที่.....

นโยบายที่ 5 ปรับปรุงโครงสร้างองค์กรและปรับปรุงระบบการบริหารจัดการมหาวิทยาลัย ให้มีประสิทธิภาพ

แผนกลยุทธ์ด้านบริหารจัดการ กลยุทธ์ที่.....

นโยบายที่ 6 เร่งรัดดำเนินการด้านการบริหารสินทรัพย์ของมหาวิทยาลัยให้เหมาะสมกับสถานการณ์ เพื่อสร้าง

ขีดความสามารถในการแข่งขันในระดับประเทศและนานาชาติ

แผนกลยุทธ์ด้านการจัดการทรัพย์สิน กลยุทธ์ที่.....

3.2 ประเด็นยุทธศาสตร์ของคณะ/หน่วยงาน

ประเด็นยุทธศาสตร์ที่ 9 กลยุทธ์ที่ 2 มาตรการที่ -

ประเด็นยุทธศาสตร์ที่ 8 กลยุทธ์ที่ 2 มาตรการที่ -

4. ผู้รับผิดชอบ

4.1 หน่วยงานที่รับผิดชอบ งานนโยบายและแผน

4.2 ผู้รับผิดชอบ รองคณบดีฝ่ายวางแผนพัฒนาและประกันคุณภาพการศึกษา โทร. 6049

4.3 ผู้ประสานงาน นางสาวพัศตราภรณ์ ตฤปอัชฌา โทร. 6049

4.4 ผู้รายงานผล นางสาวพัศตราภรณ์ ตฤปอัชฌา โทร. 6049

5. หลักการและเหตุผล

กิจกรรมที่ 1 มหาวิทยาลัยนเรศวรเป็นมหาวิทยาลัยที่อยู่ในกลุ่มสถาบันอุดมศึกษาที่มุ่งเน้นการวิจัย โดยมีนโยบายจะพัฒนาเป็นมหาวิทยาลัยแห่งการวิจัย คณะทันตแพทยศาสตร์ในฐานะที่เป็นหนึ่งในหน่วยงานของมหาวิทยาลัยนเรศวร ได้เล็งเห็นถึงความสำคัญของนโยบายดังกล่าว จึงได้นำกระบวนการจัดการความรู้มาเป็นเครื่องมือในการรวบรวมความรู้ด้านงานวิจัยจากประสบการณ์ตรงของผู้เข้าร่วมโครงการ เพื่อให้เกิดการแลกเปลี่ยนเรียนรู้ นำไปสู่การพัฒนาคนและคณะฯ ต่อไป

กิจกรรมที่ 2 มหาวิทยาลัยนเรศวรเป็นมหาวิทยาลัยที่อยู่ในกลุ่มสถาบันอุดมศึกษาที่มุ่งเน้นการผลิตบัณฑิต โดยมีนโยบายการสร้างบัณฑิตให้มีความรู้และสามารถไปทำงานได้ทุกแห่ง คณะทันตแพทยศาสตร์ในฐานะที่เป็นหนึ่งในหน่วยงานของมหาวิทยาลัยนเรศวร ได้เล็งเห็นถึงความสำคัญของนโยบายดังกล่าว จึงได้นำกระบวนการจัดการความรู้มาเป็นเครื่องมือในการรวบรวมความรู้ด้านการสอนการสอนจากประสบการณ์ตรงของผู้เข้าร่วมโครงการ เพื่อให้เกิดการแลกเปลี่ยนเรียนรู้ นำไปสู่การพัฒนาคน พัฒนาคน และพัฒนาคณะฯ ต่อไป

6. วัตถุประสงค์

6.1 เพื่อให้เกิดการถ่ายทอดความรู้ด้านงานวิจัยและด้านการเรียนการสอน ซึ่งกันและกันภายในระหว่างบุคลากรควบคุมไปกับการรับความรู้จากภายนอก

6.2 เพื่อรวบรวมความรู้ที่ได้ ที่เป็นแนวปฏิบัติที่ดีมาปรับใช้ในการปฏิบัติงานจริง

6.3 เพื่อสร้างบรรยากาศและวัฒนธรรมการเรียนรู้ภายในคณะ

7. เป้าหมายของโครงการ

7.1 เป้าหมายการดำเนินงาน

โครงการย่อยที่ 1 กิจกรรมสัมมนาเชิงปฏิบัติการเรื่อง “การแลกเปลี่ยนเรียนรู้ด้านงานวิจัย”

เป้าหมาย	จำนวน	หน่วยนับ
อาจารย์/บุคลากร	40	คน
จำนวนผู้เข้าร่วมโครงการจำนวนทั้งสิ้น	40	คน

โครงการย่อยที่ 2 กิจกรรมสัมมนาเชิงปฏิบัติการเรื่อง “การแลกเปลี่ยนเรียนรู้ด้านการเรียนการสอน”

เป้าหมาย	จำนวน	หน่วยนับ
อาจารย์/บุคลากร	40	คน
จำนวนผู้เข้าร่วมโครงการจำนวนทั้งสิ้น	40	คน

7.2. กิจกรรม/เนื้อหาที่จะดำเนินการ

- บรรยาย/ฝึกอบรม/สัมมนา/ประชุม/ปาฐกถา
- ศึกษาดูงาน/ทัศนศึกษา
- ประชาสัมพันธ์/แนะนำ
- แลกเปลี่ยนเรียนรู้
- ตรวจสอบคุณภาพ
- ประกันคุณภาพ/ประเมินคุณภาพ/ควบคุมภายใน
- อื่นๆ (ระบุ).....

8. งบประมาณดำเนินการ

โครงการย่อยที่ 1 กิจกรรมสัมมนาเชิงปฏิบัติการเรื่อง “การแลกเปลี่ยนเรียนรู้ด้านงานวิจัย”

แผ่นดิน 4,800 บาท

แหล่งงบประมาณ : งบประมาณแผ่นดิน ประจำปีงบประมาณ 2561

รายได้ - บาท

รายละเอียดค่าใช้จ่าย

ลำดับ	รายการ	แผ่นดิน	รายได้
1	ค่าอาหารว่าง	2,000	-
2	ค่าอาหารกลางวัน	2,800	-
รวม		4,800	-

โครงการย่อยที่ 2 กิจกรรมสัมมนาเชิงปฏิบัติการเรื่อง “การแลกเปลี่ยนเรียนรู้ด้านการเรียนการสอน”

แผ่นดิน 4,800 บาท

แหล่งงบประมาณ : งบประมาณแผ่นดิน ประจำปีงบประมาณ 2561

รายได้ - บาท

รายละเอียดค่าใช้จ่าย

ลำดับ	รายการ	แผ่นดิน	รายได้
1	ค่าอาหารว่าง	2,000	-
2	ค่าอาหารกลางวัน	2,800	-
รวม		4,800	-

9. วัน เวลา และสถานที่ในการดำเนินการ

โครงการย่อยที่ 1 กิจกรรมสัมมนาเชิงปฏิบัติการเรื่อง “การแลกเปลี่ยนเรียนรู้ด้านงานวิจัย”

1) วัน เวลา ในการจัดกิจกรรม เดือนกุมภาพันธ์ ถึงเดือนมีนาคม 2561

2) สถานที่จัดกิจกรรม คณะทันตแพทยศาสตร์ มหาวิทยาลัยนเรศวร

โครงการย่อยที่ 2 กิจกรรมสัมมนาเชิงปฏิบัติการเรื่อง “การแลกเปลี่ยนเรียนรู้ด้านการเรียนการสอน”

1) วัน เวลา ในการจัดกิจกรรม เดือนกุมภาพันธ์ ถึงเดือนมีนาคม 2561

2) สถานที่จัดกิจกรรม คณะทันตแพทยศาสตร์ มหาวิทยาลัยนเรศวร

10. ตัวชี้วัดความสำเร็จโครงการ (KPI) (ใช้สำหรับทุกกิจกรรม)

ประเภท	ตัวชี้วัดความสำเร็จ (KPI)	วิธีประเมิน	เครื่องมือ
<input checked="" type="checkbox"/> ปริมาณ	ผู้เข้าร่วมโครงการอย่างน้อยร้อยละ 80	แจกแบบสอบถาม	แบบสอบถาม
<input checked="" type="checkbox"/> คุณภาพ	มีผลประเมินความพึงพอใจในระดับดี/มากขึ้นไป	และวิเคราะห์สรุป	
<input checked="" type="checkbox"/> เวลา	ดำเนินการเสร็จสิ้นภายในเวลาที่กำหนด	ผลการประเมิน	
<input checked="" type="checkbox"/> ต้นทุน	ใช้งบประมาณในการดำเนินโครงการไม่เกินงบประมาณที่ได้กำหนดไว้	ความพึงพอใจ	

11. ตัวชี้วัดประกอบการประกันคุณภาพตามเกณฑ์มาตรฐาน

- | | |
|--|---|
| <input type="checkbox"/> ก.พ.ร. ตัวชี้วัดที่..... | <input type="checkbox"/> สมศ. ตัวชี้วัดที่..... |
| <input checked="" type="checkbox"/> สกอ. ตัวชี้วัดที่.....5.1..... | <input type="checkbox"/> สงป. ตัวชี้วัดที่..... |

12. ผลที่คาดว่าจะได้รับ

โครงการย่อยที่ 1 กิจกรรมสัมมนาเชิงปฏิบัติการเรื่อง “การแลกเปลี่ยนเรียนรู้ด้านงานวิจัย”

- 1) ได้องค์ความรู้ด้านงานวิจัยที่เป็นประโยชน์ และสามารถนำไปประยุกต์ใช้ได้อย่างมีประสิทธิภาพ

โครงการย่อยที่ 2 กิจกรรมสัมมนาเชิงปฏิบัติการเรื่อง “การแลกเปลี่ยนเรียนรู้ด้านการเรียนการสอน”

- 1) ได้องค์ความรู้ด้านการเรียนการสอนที่เป็นประโยชน์ และสามารถนำไปประยุกต์ใช้ได้อย่างมีประสิทธิภาพ

โครงการตามแผนปฏิบัติการประจำปีงบประมาณ 2561 มหาวิทยาลัยนเรศวร

หน่วยงาน คณะทันตแพทยศาสตร์

1. รหัสโครงการ ทพ.0604/61

ชื่อโครงการ โครงการอบรมเชิงปฏิบัติการ เรื่อง การพัฒนา 5 ส (Big Cleaning Day)

2. ความสอดคล้องกับพันธกิจ

- การผลิตบัณฑิต การวิจัย
 การบริการวิชาการแก่สังคม การทำนุบำรุงศิลปวัฒนธรรม
 การบริหารจัดการ

3. ความสอดคล้องกับแผนพัฒนาการศึกษามหาวิทยาลัยนเรศวร ฉบับที่ 12 (พ.ศ.2560-2564)

3.1 นโยบายมหาวิทยาลัย

- นโยบายที่ 1 จัดการศึกษาอย่างมีคุณภาพ
แผนกลยุทธ์ด้านการผลิตบัณฑิต กลยุทธ์ที่.....
- นโยบายที่ 2 ส่งเสริม สนับสนุน การวิจัยของมหาวิทยาลัย
แผนกลยุทธ์ด้านการวิจัย กลยุทธ์ที่.....
- นโยบายที่ 3 ส่งเสริมการให้บริการทางวิชาการแก่สังคมให้กว้างขวางและทั่วถึง
แผนกลยุทธ์ด้านการบริการวิชาการ กลยุทธ์ที่.....
แผนกลยุทธ์ด้านการบริการสุขภาพ กลยุทธ์ที่
- นโยบายที่ 4 ส่งเสริมการดำเนินงานด้านทำนุบำรุงศิลปะและวัฒนธรรม ให้กว้างขวาง แพร่หลาย และยั่งยืน
แผนกลยุทธ์ด้านทำนุบำรุงศิลปะและวัฒนธรรม กลยุทธ์ที่.....
- นโยบายที่ 5 ปรับปรุงโครงสร้างองค์กรและปรับปรุงระบบการบริหารจัดการมหาวิทยาลัย ให้มีประสิทธิภาพ
แผนกลยุทธ์ด้านบริหารจัดการ กลยุทธ์ที่.....5.....
- นโยบายที่ 6 เร่งรัดดำเนินการด้านการบริหารสินทรัพย์ของมหาวิทยาลัยให้เหมาะสมกับสถานการณ์ เพื่อสร้าง
ขีดความสามารถในการแข่งขันในระดับประเทศและนานาชาติ
แผนกลยุทธ์ด้านการจัดการทรัพย์สิน กลยุทธ์ที่.....

3.2 ประเด็นยุทธศาสตร์ของคณะ/หน่วยงาน

- ประเด็นยุทธศาสตร์ที่ 6 กลยุทธ์ที่ 6.1 มาตรการที่ 6.1.6

4. ผู้รับผิดชอบ

- 4.1 หน่วยงานที่รับผิดชอบ คณะกรรมการกิจกรรม 5 ส
- 4.2 ผู้รับผิดชอบ รองคณบดีฝ่ายวางแผนพัฒนาและประกันคุณภาพการศึกษา โทร 6054
- 4.3 ผู้ประสานงาน นางสาวอภิญา บุญธูป โทร 6054
- 4.4 ผู้รายงานผล นางสาวอภิญา บุญธูป โทร 6054

5. หลักการและเหตุผล

กิจกรรม 5 ส เป็นกิจกรรมที่ช่วยส่งเสริมการทำงานร่วมกันของบุคลากรทุกหน่วยในคณะฯ ทำให้บุคลากรมีแนวคิดในการปรับปรุงแก้ไขการทำงาน สถานที่ทำงานมีความเป็นระเบียบเรียบร้อย บุคลากรมีจิตสำนึก ทศนคติ และมีระเบียบวินัย พร้อมทั้งเป็นการตรวจสอบบำรุงรักษาทรัพยากรด้านการเรียนการสอน ให้มีสภาพความพร้อมเพื่อสนับสนุนการเรียนการสอนอยู่เสมอ โดยกิจกรรมวันทำความสะอาดใหญ่ หรือ “Big Cleaning Day” เป็นกิจกรรมย่อยประเภทหนึ่งของกิจกรรม 5 ส ที่ช่วยขจัดความสูญเปล่าทั้งในด้านวัสดุอุปกรณ์ ช่วยลดขั้นตอนการทำงานให้รวดเร็วขึ้น ดังนั้น คณะทันตแพทยศาสตร์จึงเล็งเห็นความสำคัญของกิจกรรมดังกล่าว จึงจัดให้มีการดำเนินโครงการอบรมเชิงปฏิบัติการ เรื่อง การพัฒนา 5 ส (Big Cleaning Day) ขึ้น โดยจัดให้มีการอบรมให้ความรู้ และแบ่งพื้นที่รับผิดชอบให้แก่ อาจารย์ เจ้าหน้าที่ และนิสิตทันตแพทย์เพื่อฝึกปฏิบัติการให้เข้าใจมากยิ่งขึ้น ช่วยให้ผู้เข้าร่วมโครงการสามารถนำความรู้ไปปฏิบัติได้จริงในการทำงาน กระตุ้นให้มีการดำเนินกิจกรรม 5 ส อย่าง

6. วัตถุประสงค์

- 6.1 เพื่อให้มีความรู้ความเข้าใจเกี่ยวกับหลักการเทคนิคการดำเนินงานและเห็นความสำคัญของการดำเนินกิจกรรม 5 ส (Big Cleaning Day)
- 6.2 เพื่อให้ผู้เข้าร่วมโครงการมีส่วนร่วมในการฝึกปฏิบัติการ Big Cleaning Day
- 6.3 เพื่อตรวจสอบบำรุงรักษาทรัพยากรด้านการเรียนการสอน ให้มีความพร้อมในการใช้งาน

7. เป้าหมายของโครงการ

7.1. เป้าหมายการดำเนินงาน

เป้าหมาย	จำนวน	หน่วยนับ
นิสิตทันตแพทย์	150	คน
อาจารย์	45	คน
เจ้าหน้าที่	110	คน
จำนวนผู้เข้าร่วมโครงการจำนวนทั้งสิ้น	305	คน

7.2. กิจกรรม/เนื้อหาที่จะดำเนินการ

- บรรยาย/ฝึกอบรม/สัมมนา/ประชุม/ปาฐกถา
- ศึกษาดูงาน/ทัศนศึกษา
- ประชาสัมพันธ์/แนะนำ
- แลกเปลี่ยนเรียนรู้
- ตรวจสอบคุณภาพ
- ประกันคุณภาพ/ประเมินคุณภาพ/ควบคุมภายใน
- อื่นๆ (ระบุ).....

8. งบประมาณดำเนินการ

- แผ่นดิน - บาท
- รายได้ 14,400 บาท

แหล่งงบประมาณ : เงินงบประมาณรายได้ ประจำปีงบประมาณ 2561

รายละเอียดค่าใช้จ่าย (จำแนกหมวดค่าใช้จ่ายเป็นไปตามระเบียบทางราชการ)

ลำดับ	รายการ	แผ่นดิน (บาท)	รายได้ (บาท)
1	ค่าอาหารกลางวันสำหรับอาจารย์ และเจ้าหน้าที่ (1 มื้อ x 80 บาท x 155 คน)	-	12,400
2	ค่าวัสดุงานบ้านงานครัว	-	2,000
	รวม	-	14,400

9. วัน เวลา และสถานที่ในการดำเนินการ

- 1) วัน เวลา ในการจัดกิจกรรม เดือนพฤษภาคม 2561
- 2) สถานที่จัดกิจกรรม คณะทันตแพทยศาสตร์ มหาวิทยาลัยนเรศวร

10. ตัวชี้วัดความสำเร็จโครงการ (KPI)

ประเภท	ตัวชี้วัดความสำเร็จ (KPI)	วิธีประเมิน	เครื่องมือ
<input checked="" type="checkbox"/> ปริมาณ	ผู้เข้าร่วมโครงการอย่างน้อยร้อยละ 80	แจกแบบสอบถาม	แบบสอบถาม
<input checked="" type="checkbox"/> คุณภาพ	มีผลประเมินความพึงพอใจในระดับดี/มากขึ้นไป	และวิเคราะห์สรุป	
<input checked="" type="checkbox"/> เวลา	ดำเนินการเสร็จสิ้นภายในเวลาที่กำหนด	ผลการประเมิน	
<input checked="" type="checkbox"/> ต้นทุน	ใช้งบประมาณในการดำเนินโครงการไม่เกินงบประมาณที่ได้กำหนดไว้	ความพึงพอใจ	

11. ตัวชี้วัดประกอบการประกันคุณภาพตามเกณฑ์มาตรฐาน

- ก.พ.ร. ตัวชี้วัดที่..... สมศ. ตัวชี้วัดที่.....
- สกอ. ตัวชี้วัดที่ 5.1 (ระดับคณะ) สงป. ตัวชี้วัดที่.....

12. ผลที่คาดว่าจะได้รับ

- 1) บุคลากรมีความสามัคคีร่วมมือกันในการทำงาน สถานที่ทำงาน มีความเป็นระเบียบเรียบร้อย สะอาด บรรยากาศน่าทำงาน ทรัพยากรด้านการเรียนการสอน ได้รับการตรวจสอบบำรุงรักษาให้มีความพร้อมในการใช้งาน
- 2) อาจารย์ เจ้าหน้าที่ นิสิตได้เรียนรู้การลดการใช้พลังงาน และรู้จักการคัดแยกวัสดุที่ไม่ได้ใช้งานออกจากพื้นที่โดยใช้หลักภารกิจกรม 5 ส

โครงการตามแผนปฏิบัติการประจำปีงบประมาณ 2561 มหาวิทยาลัยนเรศวร

หน่วยงาน คณะทันตแพทยศาสตร์

1. รหัสโครงการ ทพ.0605/61

ชื่อโครงการ โครงการพัฒนาระบบสารสนเทศและฐานข้อมูลเพื่อการตัดสินใจและพัฒนาความรู้ด้านคอมพิวเตอร์

- 1.1 โครงการย่อยที่ 1 กิจกรรมพัฒนาระบบสารสนเทศเพื่อการตัดสินใจและเว็บไซต์และอบรมการใช้งานระบบสารสนเทศ
- 1.2 โครงการย่อยที่ 2 กิจกรรมสำรวจและทบทวนระบบฐานข้อมูลสารสนเทศและประชาสัมพันธ์
- 1.3 โครงการย่อยที่ 3 กิจกรรมอบรมเชิงปฏิบัติการเพื่อพัฒนาความรู้ด้านคอมพิวเตอร์

2. ความสอดคล้องกับพันธกิจ

- การผลิตบัณฑิต การวิจัย
- การบริการวิชาการแก่สังคม การทำนุบำรุงศิลปวัฒนธรรม
- การบริหารจัดการ

3. ความสอดคล้องกับแผนพัฒนาการศึกษามหาวิทยาลัยนเรศวร ฉบับที่ 12 (พ.ศ.2560-2564)

3.1 นโยบายมหาวิทยาลัย

- นโยบายที่ 1 จัดการศึกษาอย่างมีคุณภาพ
แผนกลยุทธ์ด้านการผลิตบัณฑิต กลยุทธ์ที่.....
- นโยบายที่ 2 ส่งเสริม สนับสนุน การวิจัยของมหาวิทยาลัย
แผนกลยุทธ์ด้านการวิจัย กลยุทธ์ที่.....
- นโยบายที่ 3 ส่งเสริมการให้บริการทางวิชาการแก่สังคมให้กว้างขวางและทั่วถึง
แผนกลยุทธ์ด้านการบริการวิชาการ กลยุทธ์ที่.....
แผนกลยุทธ์ด้านการบริการสุขภาพ กลยุทธ์ที่
- นโยบายที่ 4 ส่งเสริมการดำเนินงานด้านทำนุบำรุงศิลปะและวัฒนธรรม ให้กว้างขวาง แพร่หลาย และยั่งยืน
แผนกลยุทธ์ด้านทำนุบำรุงศิลปะและวัฒนธรรม กลยุทธ์ที่.....
- นโยบายที่ 5 ปรับปรุงโครงสร้างองค์กรและปรับปรุงระบบการบริหารจัดการมหาวิทยาลัย ให้มีประสิทธิภาพ
แผนกลยุทธ์ด้านบริหารจัดการ กลยุทธ์ที่.....4.....
- นโยบายที่ 6 เร่งรัดดำเนินการด้านการบริหารสินทรัพย์ของมหาวิทยาลัยให้เหมาะสมกับสถานการณ์ เพื่อสร้างขีดความสามารถในการแข่งขันในระดับประเทศและนานาชาติ
แผนกลยุทธ์ด้านการจัดการทรัพย์สิน กลยุทธ์ที่.....

3.2 ประเด็นยุทธศาสตร์ของคณะ/หน่วยงาน

- ประเด็นยุทธศาสตร์ที่ 4 กลยุทธ์ที่ 4.1, 4.2, 4.3, 4.4 มาตรการที่ 4.1.1, 4.2.1, 4.2.2, 4.3.1, 4.4.1

4. ผู้รับผิดชอบ

- 4.1 หน่วยงานที่รับผิดชอบ งานนโยบายและแผน
- 4.2 ผู้รับผิดชอบ ประธานคณะกรรมการระบบสารสนเทศคณะทันตแพทยศาสตร์ โทร. 6903

4.3 ผู้ประสานงาน	1. นางสาวอ้อมฤทัย คอนสาร	โทร. 6019
	2. นายกิตติพัฒน์ วัฒนดำรง	โทร. 6019
	3. นายธีระชัย ตีร์รักษา	โทร. 6957
	4. นายภาคิน แสงสุวรรณ	โทร. 6957
4.4 ผู้รายงานผล	นางสาวอ้อมฤทัย คอนสาร	โทร. 6019

5. หลักการและเหตุผล

คณะทันตแพทยศาสตร์ตระหนักถึงความสำคัญของระบบเทคโนโลยีสารสนเทศที่มีประสิทธิภาพ ซึ่งเป็นสิ่งสำคัญในการช่วยให้การทำงานภายในคณะฯ มีความสะดวก รวดเร็ว และมีประสิทธิภาพมากขึ้น การพัฒนาระบบเทคโนโลยีสารสนเทศที่มีประสิทธิภาพเพื่อการตัดสินใจ โดยคำนึงถึงการตอบสนองต่อผู้ใช้งานบนพื้นฐานด้านการนำไปใช้จริงและความปลอดภัยของข้อมูล ให้มีความสอดคล้องกับนโยบายของคณะฯ และการประกันคุณภาพการศึกษาภายในสถานศึกษาระดับอุดมศึกษา เพื่อให้มีการนำระบบฐานข้อมูลและสารสนเทศมาใช้และเสริมสร้างศักยภาพของบุคลากรให้มีความรู้ความสามารถด้านคอมพิวเตอร์ในการปฏิบัติงานให้มีประสิทธิภาพยิ่งขึ้น เพื่อสนับสนุนการปฏิบัติงานด้านการบริหารจัดการ การเรียนการสอน การวิจัยและการประกันคุณภาพการศึกษาของคณะฯ

6. วัตถุประสงค์

- 6.1 เพื่อพัฒนาระบบฐานข้อมูลเพื่อการตัดสินใจใช้ภายในคณะฯ
- 6.2 เพื่อสำรวจและทบทวนหัวข้อระบบสารสนเทศที่จำเป็นให้สอดคล้องกับยุทธศาสตร์ของคณะ
- 6.3 เพื่ออำนวยความสะดวกและลดขั้นตอนในการทำงาน
- 6.4 เพื่อให้บุคลากรภายในคณะฯตระหนักและเห็นความสำคัญในการนำระบบสารสนเทศและฐานข้อมูลมาใช้เป็นเครื่องมือในการปฏิบัติงานให้ดียิ่งขึ้น
- 6.5 เพื่อให้ผู้ใช้งานระบบฐานข้อมูลเพื่อการตัดสินใจ มีความเข้าใจการทำงานของระบบได้อย่างถูกต้อง

7. เป้าหมายของโครงการ

7.1. เป้าหมายการดำเนินงาน

โครงการย่อยที่ 1 กิจกรรมพัฒนาระบบสารสนเทศเพื่อการตัดสินใจและเว็บไซต์และอบรมการใช้งาน

ระบบสารสนเทศ

เป้าหมาย	จำนวน	หน่วยนับ
อาจารย์/เจ้าหน้าที่	40	คน
จำนวนผู้เข้าร่วมโครงการจำนวนทั้งสิ้น	40	คน

โครงการย่อยที่ 2 กิจกรรมสำรวจและทบทวนระบบฐานข้อมูลสารสนเทศและประชาสัมพันธ์

เป้าหมาย	จำนวน	หน่วยนับ
อาจารย์/เจ้าหน้าที่	40	คน
จำนวนผู้เข้าร่วมโครงการจำนวนทั้งสิ้น	40	คน

โครงการย่อยที่ 3 กิจกรรมอบรมเชิงปฏิบัติการเพื่อพัฒนาความรู้ด้านคอมพิวเตอร์

เป้าหมาย	จำนวน	หน่วยนับ
อาจารย์/เจ้าหน้าที่	40	คน
จำนวนผู้เข้าร่วมโครงการจำนวนทั้งสิ้น	40	คน

7.2. กิจกรรม/เนื้อหาที่จะดำเนินการ

- บรรยาย/ฝึกอบรม/สัมมนา/ประชุม/ปาฐกถา
- ศึกษาดูงาน/ทัศนศึกษา
- ประชาสัมพันธ์/แนะนำ
- แลกเปลี่ยนเรียนรู้
- ตรวจสอบคุณภาพ
- ประกันคุณภาพ/ประเมินคุณภาพ/ควบคุมภายใน
- อื่นๆ (ระบุ).... สำรวจและทบทวนระบบฐานข้อมูลสารสนเทศและประชาสัมพันธ์ และพัฒนาระบบสารสนเทศ

เพื่อการตัดสินใจและเว็บไซต์.....

8. งบประมาณดำเนินการ

โครงการย่อยที่ 1 กิจกรรมพัฒนาระบบสารสนเทศเพื่อการตัดสินใจและเว็บไซต์และอบรมการใช้งานระบบสารสนเทศ

แผ่นดิน 1,000 บาท

แหล่งงบประมาณ : งบประมาณแผ่นดิน ประจำปีงบประมาณ 2560

รายได้ - บาท

รายละเอียดค่าใช้จ่าย (จำแนกหมวดค่าใช้จ่ายเป็นไปตามระเบียบทางราชการ)

ลำดับ	รายการ	แผ่นดิน (บาท)	รายได้ (บาท)
1.	ค่าอาหารว่างและเครื่องดื่ม	1,000	-
	รวม	1,000	-

โครงการย่อยที่ 2 กิจกรรมสำรวจและทบทวนระบบฐานข้อมูลสารสนเทศและประชาสัมพันธ์

- ไม่มีค่าใช้จ่ายในการดำเนินกิจกรรม -

โครงการย่อยที่ 3 กิจกรรมอบรมเชิงปฏิบัติการเพื่อพัฒนาความรู้ด้านคอมพิวเตอร์

แผ่นดิน 8,000 บาท

แหล่งงบประมาณ : งบประมาณแผ่นดิน ประจำปีงบประมาณ 2560

รายได้ - บาท

รายละเอียดค่าใช้จ่าย (จำแนกหมวดค่าใช้จ่ายเป็นไปตามระเบียบทางราชการ)

ลำดับ	รายการ	แผ่นดิน (บาท)	รายได้ (บาท)
1.	ค่าตอบแทนวิทยากร	3,600	-
2.	ค่าอาหารว่างและเครื่องดื่ม	2,000	-
3.	ค่าอาหารกลางวัน	2,400	-
	รวม	8,000	-

9. วัน เวลา และสถานที่ในการดำเนินการ

โครงการย่อยที่ 1 กิจกรรมพัฒนาระบบสารสนเทศเพื่อการตัดสินใจและเว็บไซต์และอบรมการใช้งานระบบสารสนเทศ

1) วัน เวลา ในการจัดกิจกรรม เดือนตุลาคม 2560 ถึง กันยายน 2561

2) สถานที่จัดกิจกรรม คณะทันตแพทยศาสตร์ มหาวิทยาลัยนเรศวร

โครงการย่อยที่ 2 กิจกรรมสำรวจและทบทวนระบบฐานข้อมูลสารสนเทศและประชาสัมพันธ์

- 1) วัน เวลา ในการจัดกิจกรรม เดือนตุลาคม 2560 ถึง กุมภาพันธ์ 2561
- 2) สถานที่จัดกิจกรรม คณะทันตแพทยศาสตร์ มหาวิทยาลัยนเรศวร

โครงการย่อยที่ 3 กิจกรรมอบรมเชิงปฏิบัติการเพื่อพัฒนาความรู้ด้านคอมพิวเตอร์

- 1) วัน เวลา ในการจัดกิจกรรม เดือนมิถุนายน ถึง กรกฎาคม 2561
- 2) สถานที่จัดกิจกรรม คณะทันตแพทยศาสตร์ มหาวิทยาลัยนเรศวร

10. ตัวชี้วัดความสำเร็จโครงการ (KPI)

โครงการย่อยที่ 1 กิจกรรมพัฒนาระบบสารสนเทศเพื่อการตัดสินใจและเว็บไซต์และอบรมการใช้งานระบบสารสนเทศ

ประเภท	ตัวชี้วัดความสำเร็จ (KPI)	วิธีประเมิน	เครื่องมือ
<input checked="" type="checkbox"/> ปริมาณ	มีระบบสารสนเทศและฐานข้อมูลอย่างน้อย 1 ระบบ	แจกแบบสอบถาม	แบบสอบถาม
<input checked="" type="checkbox"/> คุณภาพ	มีผลประเมินความพึงพอใจในระดับดี/มากขึ้นไป	และวิเคราะห์สรุป	
<input checked="" type="checkbox"/> เวลา	ดำเนินการเสร็จสิ้นภายในเวลาที่กำหนด	ผลการประเมิน	
<input checked="" type="checkbox"/> ต้นทุน	ใช้งบประมาณในการดำเนินโครงการไม่เกินงบประมาณที่ได้กำหนดไว้	ความพึงพอใจ	

โครงการย่อยที่ 2 กิจกรรมสำรวจและทบทวนระบบฐานข้อมูลสารสนเทศและประชาสัมพันธ์

ประเภท	ตัวชี้วัดความสำเร็จ (KPI)	วิธีประเมิน	เครื่องมือ
<input checked="" type="checkbox"/> ปริมาณ	มีผลสำรวจหัวข้อที่ต้องพัฒนาอย่างน้อย 1 ระบบ	แจกแบบสอบถาม	แบบสอบถาม
<input checked="" type="checkbox"/> คุณภาพ	มีผลประเมินความพึงพอใจในระดับดี/มากขึ้นไป	และวิเคราะห์สรุป	
<input checked="" type="checkbox"/> เวลา	ดำเนินการเสร็จสิ้นภายในเวลาที่กำหนด	ผลการประเมิน	
<input type="checkbox"/> ต้นทุน		ความพึงพอใจ	

โครงการย่อยที่ 3 กิจกรรมอบรมเชิงปฏิบัติการเพื่อพัฒนาความรู้ด้านคอมพิวเตอร์

ประเภท	ตัวชี้วัดความสำเร็จ (KPI)	วิธีประเมิน	เครื่องมือ
<input checked="" type="checkbox"/> ปริมาณ	มีการอบรมพัฒนาความรู้ 1 เรื่อง	แจกแบบสอบถาม	แบบสอบถาม
<input checked="" type="checkbox"/> คุณภาพ	มีผลประเมินความพึงพอใจในระดับดี/มากขึ้นไป	และวิเคราะห์สรุป	
<input checked="" type="checkbox"/> เวลา	ดำเนินการเสร็จสิ้นภายในเวลาที่กำหนด	ผลการประเมิน	
<input checked="" type="checkbox"/> ต้นทุน	ใช้งบประมาณในการดำเนินโครงการไม่เกินงบประมาณที่ได้กำหนดไว้	ความพึงพอใจ	

11. ตัวชี้วัดประกอบการประกันคุณภาพตามเกณฑ์มาตรฐาน

- ก.พ.ร. ตัวชี้วัดที่..... สมศ. ตัวชี้วัดที่.....
- สกอ. ตัวชี้วัดที่...5.1..... สงป. ตัวชี้วัดที่.....

12. ผลที่คาดว่าจะได้รับ

โครงการย่อยที่ 1 กิจกรรมพัฒนาระบบสารสนเทศเพื่อการตัดสินใจและเว็บไซต์และอบรมการใช้งานระบบสารสนเทศ

- 1) มีระบบสารสนเทศและฐานข้อมูลเพื่อการตัดสินใจและเว็บไซต์
- 2) ผู้เข้าอบรมมีความเข้าใจการทำงานของระบบสารสนเทศ และสามารถใช้งานได้อย่างถูกต้อง

โครงการย่อยที่ 2 กิจกรรมสำรวจและทบทวนระบบฐานข้อมูลสารสนเทศและประชาสัมพันธ์

- 1) มีหัวข้อระบบสารสนเทศที่สอดคล้องกับยุทธศาสตร์ของคณะ

โครงการย่อยที่ 3 กิจกรรมอบรมเชิงปฏิบัติการเพื่อพัฒนาความรู้ด้านคอมพิวเตอร์

- 1) ผู้เข้าอบรมได้พัฒนาความรู้ด้านคอมพิวเตอร์ยิ่งขึ้น

โครงการ ทพ.07

ฝ่ายวิจัย

โครงการตามแผนปฏิบัติการประจำปีงบประมาณ 2561 มหาวิทยาลัยนเรศวร

หน่วยงาน คณะทันตแพทยศาสตร์

1. รหัสโครงการ ทพ.0701/61

ชื่อโครงการ โครงการสัมมนาวิชาการการสร้างโจทย์วิจัยและการวิจัยด้านผู้สูงอายุ

2. ความสอดคล้องกับพันธกิจ

- การผลิตบัณฑิต การวิจัย
 การบริการวิชาการแก่สังคม การทำนุบำรุงศิลปวัฒนธรรม
 การบริหารจัดการ

3. ความสอดคล้องกับแผนพัฒนาการศึกษามหาวิทยาลัยนเรศวร ฉบับที่ 12 (พ.ศ.2560-2564)

3.1 นโยบายมหาวิทยาลัย

- นโยบายที่ 1 จัดการศึกษาอย่างมีคุณภาพ
แผนกลยุทธ์ด้านการผลิตบัณฑิต กลยุทธ์ที่.....
- นโยบายที่ 2 ส่งเสริม สนับสนุน การวิจัยของมหาวิทยาลัย
แผนกลยุทธ์ด้านการวิจัย กลยุทธ์ที่.....1, 2.....
- นโยบายที่ 3 ส่งเสริมการให้บริการทางวิชาการแก่สังคมให้กว้างขวางและทั่วถึง
แผนกลยุทธ์ด้านการบริการวิชาการ กลยุทธ์ที่.....
แผนกลยุทธ์ด้านการบริการสุขภาพ กลยุทธ์ที่
- นโยบายที่ 4 ส่งเสริมการดำเนินงานด้านทำนุบำรุงศิลปะและวัฒนธรรม ให้กว้างขวาง แพร่หลาย และยั่งยืน
แผนกลยุทธ์ด้านทำนุบำรุงศิลปะและวัฒนธรรม กลยุทธ์ที่.....
- นโยบายที่ 5 ปรับปรุงโครงสร้างองค์กรและปรับปรุงระบบการบริหารจัดการมหาวิทยาลัย ให้มีประสิทธิภาพ
แผนกลยุทธ์ด้านบริหารจัดการ กลยุทธ์ที่.....
- นโยบายที่ 6 เร่งรัดดำเนินการด้านการบริหารสินทรัพย์ของมหาวิทยาลัยให้เหมาะสมกับสถานการณ์ เพื่อสร้าง
ขีดความสามารถในการแข่งขันในระดับประเทศและนานาชาติ
แผนกลยุทธ์ด้านการจัดการทรัพย์สิน กลยุทธ์ที่.....

3.2 ประเด็นยุทธศาสตร์ของคณะ/หน่วยงาน

- ประเด็นยุทธศาสตร์ที่ 7 กลยุทธ์ที่ 2 มาตรการที่ 7.2.1

4. ผู้รับผิดชอบ

- 4.1 หน่วยงานที่รับผิดชอบ หน่วยวิจัย
- 4.2 ผู้รับผิดชอบ รองคณบดีฝ่ายวิจัยและวิรัชกิจ โทร. 6049
- 4.3 ผู้ประสานงาน นางสาวอัญชิสา บุญสาใจ โทร. 6049
- 4.4 ผู้รายงานผล นางสาวอัญชิสา บุญสาใจ โทร. 6049

5. หลักการและเหตุผล

การวิจัยด้านผู้สูงอายุได้รับความสนใจอย่างจริงจัง เมื่อสำนักงานคณะกรรมการวิจัยแห่งชาติ ได้กำหนดให้การสูงวัยของประชากรเป็นหนึ่งในประเด็นการวิจัยสำคัญ ตั้งแต่ปี พ.ศ. 2550 และในนโยบายและ ยุทธศาสตร์การวิจัยของชาติ ฉบับที่ 8 (พ.ศ. 2555-2559) ได้กำหนดให้การวิจัยเรื่องสังคมผู้สูงอายุเป็นหนึ่งใน 13 กลุ่มเรื่องวิจัยที่ควรมุ่งเน้น และในปี พ.ศ. 2558-2565 กระทรวงสาธารณสุขได้จัดทำแผนงานทันตสุขภาพสำหรับผู้สูงอายุประเทศไทย เพื่อเตรียมความพร้อมในการดูแลผู้สูงอายุอย่างเป็นระบบและดูแลทันตสุขภาพผู้สูงอายุอย่างต่อเนื่อง

ดังนั้นเพื่อเป็นการตอบสนองนโยบายดังกล่าวคณะทันตแพทยศาสตร์ จึงจัดโครงการสัมมนาวิชาการการสร้างโจทย์วิจัยและการวิจัยด้านผู้สูงอายุขึ้น เพื่อพัฒนาโจทย์วิจัยที่เกี่ยวข้องกับผู้สูงอายุและเป็นแรงผลักดันให้บุคลากรดำเนินการวิจัยด้านผู้สูงอายุต่อไป

6. วัตถุประสงค์

- 6.1 เพื่อให้เกิดความรู้ความเข้าใจในงานวิจัยด้านผู้สูงอายุ
- 6.2 เพื่อให้เกิดการแลกเปลี่ยนเรียนรู้ ข้อมูล ประสบการณ์ด้านการวิจัยสำหรับผู้สูงอายุและการพัฒนาโจทย์วิจัย

7. เป้าหมายของโครงการ

7.1 เป้าหมายการดำเนินงาน

เป้าหมาย	จำนวน	หน่วยนับ
อาจารย์/เจ้าหน้าที่	50	คน
จำนวนผู้เข้าร่วมโครงการจำนวนทั้งสิ้น	50	คน

7.2. กิจกรรม/เนื้อหาที่จะดำเนินการ

- บรรยาย/ฝึกอบรม/สัมมนา/ประชุม/ปาฐกถา
- ศึกษาดูงาน/ทัศนศึกษา
- ประชาสัมพันธ์/แนะนำ
- แลกเปลี่ยนเรียนรู้
- ตรวจสอบสุขภาพ
- ประเมินคุณภาพ/ประเมินคุณภาพ/ควบคุมภายใน
- อื่นๆ (ระบุ).....

8. งบประมาณดำเนินการ

แผ่นดิน 28,100 บาท

แหล่งงบประมาณ : งบประมาณแผ่นดิน ประจำปีงบประมาณ 2561

รายได้ 3,000 บาท

แหล่งงบประมาณ : เงินงบประมาณรายได้ ประจำปีงบประมาณ 2561

รายละเอียดค่าใช้จ่าย

ลำดับ	รายการ	แผ่นดิน	รายได้
1	ค่าตอบแทนวิทยากร (3 ชม. X 600 บาท)	1,800	-
2	ค่าใช้จ่ายในการเดินทางราชการ		
	2.1 ค่าเครื่องบิน (กรุงเทพฯ-พิษณุโลก-กรุงเทพฯ)	10,000	-
	2.2 ค่าเครื่องบิน (เชียงใหม่-กรุงเทพฯ-พิษณุโลก) (กรุงเทพฯ-เชียงใหม่)	10,000	-
	2.2 ค่ารถรับจ้าง (300 บาท x 2 เที่ยว x 2 คน)	1,200	-
	2.3 ค่าที่พัก (1,200 x 1 คืน x 3 คน)	3,600	-
3	ค่าอาหารว่างและเครื่องดื่มบุคลากรคณะฯ (50 คน x 30 บาท)	1,500	-
4	ค่าเลี้ยงรับรอง	-	1,000
5	ค่าของที่ระลึกวิทยากร	-	2,000
	รวมเป็นเงินทั้งสิ้น	28,100	3,000

9. วัน เวลา และสถานที่ในการดำเนินการ

- 1) วัน เวลา ในการจัดกิจกรรม วันพุธที่ 16 พฤษภาคม 2561
- 2) สถานที่จัดกิจกรรม คณะทันตแพทยศาสตร์

10. ตัวชี้วัดความสำเร็จโครงการ (KPI)

ประเภท	ตัวชี้วัดความสำเร็จ (KPI)	วิธีประเมิน	เครื่องมือ
<input checked="" type="checkbox"/> ปริมาณ	ผู้เข้าร่วมโครงการอย่างน้อยร้อยละ 70	แจกแบบสอบถาม	แบบสอบถาม
<input checked="" type="checkbox"/> คุณภาพ	บุคลากรมีความรู้ความเข้าใจในงานวิจัยผู้สูงอายุ เพื่อการพัฒนาโจทย์วิจัยและการดำเนินงานวิจัย	และวิเคราะห์สรุปผลการประเมิน	
<input checked="" type="checkbox"/> เวลา	ดำเนินการเสร็จสิ้นภายในเวลาที่กำหนด	ความพึงพอใจ	
<input checked="" type="checkbox"/> ต้นทุน	ใช้งบประมาณในการดำเนินโครงการไม่เกินงบประมาณที่ได้กำหนดไว้		

11. ตัวชี้วัดประกอบการประกันคุณภาพตามเกณฑ์มาตรฐาน

- ก.พ.ร. ตัวชี้วัดที่..... สมศ. ตัวชี้วัดที่.....
- สกอ. ตัวชี้วัดที่.....2.1..... สงป. ตัวชี้วัดที่.....

12. ผลที่คาดว่าจะได้รับ

- 1) บุคลากรมีความรู้ความเข้าใจในงานวิจัยเกี่ยวกับผู้สูงอายุ
- 2) เกิดการแลกเปลี่ยนเรียนรู้และการพัฒนาโจทย์วิจัยด้านผู้สูงอายุ

โครงการตามแผนปฏิบัติการประจำปีงบประมาณ 2561 มหาวิทยาลัยนเรศวร

หน่วยงาน คณะทันตแพทยศาสตร์

1. รหัสโครงการ ทพ.0702/61

ชื่อโครงการ โครงการอบรมเชิงปฏิบัติการเพื่อเพิ่มศักยภาพด้านการวิจัย

2. ความสอดคล้องกับพันธกิจ

- การผลิตบัณฑิต การวิจัย
 การบริการวิชาการแก่สังคม การทำนุบำรุงศิลปวัฒนธรรม
 การบริหารจัดการ

3. ความสอดคล้องกับแผนพัฒนาการศึกษามหาวิทยาลัยนเรศวร ฉบับที่ 12 (พ.ศ.2560-2564)

3.1 นโยบายมหาวิทยาลัย

- นโยบายที่ 1 จัดการศึกษาอย่างมีคุณภาพ
แผนกลยุทธ์ด้านการผลิตบัณฑิต กลยุทธ์ที่.....
- นโยบายที่ 2 ส่งเสริม สนับสนุน การวิจัยของมหาวิทยาลัย
แผนกลยุทธ์ด้านการวิจัย กลยุทธ์ที่.....1, 2.....
- นโยบายที่ 3 ส่งเสริมการให้บริการทางวิชาการแก่สังคมให้กว้างขวางและทั่วถึง
แผนกลยุทธ์ด้านการบริการวิชาการ กลยุทธ์ที่.....
แผนกลยุทธ์ด้านการบริการสุขภาพ กลยุทธ์ที่
- นโยบายที่ 4 ส่งเสริมการดำเนินงานด้านทำนุบำรุงศิลปะและวัฒนธรรม ให้กว้างขวาง แพร่หลาย และยั่งยืน
แผนกลยุทธ์ด้านทำนุบำรุงศิลปะและวัฒนธรรม กลยุทธ์ที่.....
- นโยบายที่ 5 ปรับปรุงโครงสร้างองค์กรและปรับปรุงระบบการบริหารจัดการมหาวิทยาลัย ให้มีประสิทธิภาพ
แผนกลยุทธ์ด้านบริหารจัดการ กลยุทธ์ที่.....
- นโยบายที่ 6 เร่งรัดดำเนินการด้านการบริหารสินทรัพย์ของมหาวิทยาลัยให้เหมาะสมกับสถานการณ์ เพื่อสร้าง
ขีดความสามารถในการแข่งขันในระดับประเทศและนานาชาติ
แผนกลยุทธ์ด้านการจัดการทรัพย์สิน กลยุทธ์ที่.....

3.2 ประเด็นยุทธศาสตร์ของคณะ/หน่วยงาน

- ประเด็นยุทธศาสตร์ที่ 8 กลยุทธ์ที่ 2 มาตรการที่ 8.2.6

4. ผู้รับผิดชอบ

- 4.1 หน่วยงานที่รับผิดชอบ หน่วยวิจัย
- 4.2 ผู้รับผิดชอบ รองคณบดีฝ่ายวิจัยและวิรัชกิจ โทร. 6049
- 4.3 ผู้ประสานงาน นางสาวอัญชิสา บุญสาใจ โทร. 6049
- 4.4 ผู้รายงานผล นางสาวอัญชิสา บุญสาใจ โทร. 6049

5. หลักการและเหตุผล

คณะทันตแพทยศาสตร์ มหาวิทยาลัยนเรศวร มีภารกิจหลัก 4 ด้านด้วยกัน ได้แก่ การจัดการเรียนการสอน การวิจัย การทำนุบำรุงศิลปวัฒนธรรม และการบริการวิชาการสังคม ในปัจจุบันคณะฯ ถือว่าภารกิจด้านการวิจัยเป็นหัวใจที่สำคัญของความเป็นมหาวิทยาลัยวิจัย เป็นจุดเริ่มต้นของการพัฒนาในด้านต่างๆ เป็นฐานความรู้ให้แก่สังคม ดังนั้นจึงมีความจำเป็นอย่างยิ่งที่คณะฯ จะต้องให้ความสำคัญและพัฒนาศักยภาพด้านการวิจัยให้แก่บุคลากรในหน่วยงาน

การวิจัยเป็นเครื่องมือที่สำคัญที่ช่วยในการผลักดันให้องค์กรพัฒนาไปสู่ความเจริญก้าวหน้าได้ เนื่องจากการวิจัยเป็นกระบวนการหนึ่งที่จะช่วยให้เกิดความรู้ใหม่ๆ เพื่อตอบปัญหาต่างๆ อย่างเป็นระบบและมีวัตถุประสงค์ที่แน่นอน ตลอดจนสร้างองค์ความรู้ที่เป็นประโยชน์สำหรับประชาชน

การปฏิบัติงานให้มีประสิทธิภาพนั้น จำเป็นต้องมีการสร้างสรรค์งานและพัฒนาผลงานอย่างต่อเนื่องรวมทั้งสะสมความรู้ที่สามารถนำไปใช้แก้ปัญหาในการปฏิบัติงานได้ ทำให้บุคลากรทั้งสายวิชาการและสายสนับสนุนจำเป็นต้องพัฒนาศักยภาพของตน ให้มีความรู้ความสามารถมากขึ้น

6. วัตถุประสงค์

- 6.1 เพื่อให้บุคลากรสายวิชาการและสายสนับสนุนได้ตระหนักถึงความสำคัญของการวิจัย
- 6.2 เพื่อส่งเสริมและสนับสนุนให้บุคลากรสายวิชาการและสายสนับสนุนมีความรู้และมีประสบการณ์ด้านการวิจัย
- 6.3 เพื่อส่งเสริมและสนับสนุนให้บุคลากรสายวิชาการและสายสนับสนุนสามารถพัฒนางานประจำให้มีประสิทธิภาพโดยใช้กระบวนการศึกษาวิจัย
- 6.4 เพื่อส่งเสริมให้บุคลากรสายวิชาการและสายสนับสนุนสามารถผลิตผลงานวิจัยได้มากขึ้น

7. เป้าหมายของโครงการ

7.1 เป้าหมายการดำเนินงาน

เป้าหมาย	จำนวน	หน่วยนับ
อาจารย์/เจ้าหน้าที่	50	คน
จำนวนผู้เข้าร่วมโครงการจำนวนทั้งสิ้น	50	คน

7.2. กิจกรรม/เนื้อหาที่จะดำเนินการ

- บรรยาย/ฝึกอบรม/สัมมนา/ประชุม/ปาฐกถา
- ศึกษาดูงาน/ทัศนศึกษา
- ประชาสัมพันธ์/แนะนำ
- แลกเปลี่ยนเรียนรู้
- ตรวจสอบสุขภาพ
- ประกันคุณภาพ/ประเมินคุณภาพ/ควบคุมภายใน
- อื่นๆ (ระบุ).....

8. งบประมาณดำเนินการ

แผ่นดิน 16,200 บาท

แหล่งงบประมาณ : งบประมาณแผ่นดิน ประจำปีงบประมาณ 2561

รายได้ 2,000 บาท

แหล่งงบประมาณ : เงินงบประมาณรายได้ ประจำปีงบประมาณ 2561

รายละเอียดค่าใช้จ่าย

ลำดับ	รายการ	แผ่นดิน	รายได้
1	ค่าตอบแทนวิทยากร (3 ชม. X 600 บาท)	1,800	-
2	ค่าใช้จ่ายในการเดินทางมาราชการ		
	3.1 ค่าเครื่องบิน (กรุงเทพฯ-พิษณุโลก-กรุงเทพฯ)	8,000	-
	3.2 ค่ารถรับจ้าง (300 บาท x 2 เที่ยว)	600	-
	3.3 ค่าที่พัก 1 คืน	1,300	-
4	ค่าอาหารว่างและเครื่องดื่มบุคลากรคณะฯ (50 คน x 30 บาท x 2 มื้อ)	4,500	-
5	ค่าเลี้ยงรับรอง	-	1,000
6	ค่าของที่ระลึกวิทยากร	-	1,000
	รวมเป็นเงินทั้งสิ้น	16,200	2,000

9. วัน เวลา และสถานที่ในการดำเนินการ

- 1) วัน เวลา ในการจัดกิจกรรม วันอังคารที่ 12 มิถุนายน 2561
- 2) สถานที่จัดกิจกรรม คณะทันตแพทยศาสตร์ มหาวิทยาลัยนเรศวร

10. ตัวชี้วัดความสำเร็จโครงการ (KPI)

ประเภท	ตัวชี้วัดความสำเร็จ (KPI)	วิธีประเมิน	เครื่องมือ
<input checked="" type="checkbox"/> ปริมาณ	ผู้เข้าร่วมโครงการอย่างน้อยร้อยละ 70	แจกแบบสอบถาม	แบบสอบถาม
<input checked="" type="checkbox"/> คุณภาพ	ผู้เข้าร่วมโครงการมีความรู้ความเข้าใจด้านการวิจัยเพิ่มขึ้น และสามารถสร้างโจทย์วิจัยจากงานประจำได้	และวิเคราะห์สรุป ผลการประเมิน	
<input checked="" type="checkbox"/> เวลา	ดำเนินการเสร็จสิ้นภายในเวลาที่กำหนด	ความพึงพอใจ	
<input checked="" type="checkbox"/> ต้นทุน	ใช้งบประมาณในการดำเนินโครงการไม่เกินงบประมาณที่ได้กำหนดไว้		

11. ตัวชี้วัดประกอบการประกันคุณภาพตามเกณฑ์มาตรฐาน

- ก.พ.ร. ตัวชี้วัดที่..... สมศ. ตัวชี้วัดที่.....
- สกอ. ตัวชี้วัดที่.....2.2...2.3.... สงป. ตัวชี้วัดที่.....

12. ผลที่คาดว่าจะได้รับ

- 1) บุคลากรสายวิชาการ มีความรู้ด้านการวิจัยเพิ่มขึ้น
- 2) บุคลากรสายวิชาการ สามารถสร้างโจทย์วิจัยจากงานประจำเพื่อแก้ไขปัญหาและพัฒนาองค์กรได้

โครงการตามแผนปฏิบัติการประจำปีงบประมาณ 2561 มหาวิทยาลัยนครสวรรค์

หน่วยงาน คณะทันตแพทยศาสตร์

1. รหัสโครงการ ทพ.0703/61

ชื่อโครงการ โครงการเผยแพร่ความรู้ด้านมาตรฐานความปลอดภัยห้องปฏิบัติการวิจัย คณะทันตแพทยศาสตร์

1.1 โครงการย่อยที่ 1 กิจกรรมเผยแพร่ความรู้ด้านมาตรฐานความปลอดภัยห้องปฏิบัติการวิจัย สำหรับนิสิต
ทันตแพทยศาสตร์ชั้นปีที่ 4

1.2 โครงการย่อยที่ 2 กิจกรรมเผยแพร่ความรู้ด้านมาตรฐานความปลอดภัยห้องปฏิบัติการวิจัย สำหรับ
อาจารย์และเจ้าหน้าที่

2. ความสอดคล้องกับพันธกิจ

- | | |
|---|---|
| <input checked="" type="checkbox"/> การผลิตบัณฑิต | <input checked="" type="checkbox"/> การวิจัย |
| <input type="checkbox"/> การบริการวิชาการแก่สังคม | <input type="checkbox"/> การทำนุบำรุงศิลปวัฒนธรรม |
| <input type="checkbox"/> การบริหารจัดการ | |

3. ความสอดคล้องกับแผนพัฒนาการศึกษามหาวิทยาลัยนครสวรรค์ ฉบับที่ 12 (พ.ศ.2560-2564)

3.1 นโยบายมหาวิทยาลัย

- นโยบายที่ 1 จัดการศึกษาอย่างมีคุณภาพ
แผนกลยุทธ์ด้านการผลิตบัณฑิต กลยุทธ์ที่.....
- นโยบายที่ 2 ส่งเสริม สนับสนุน การวิจัยของมหาวิทยาลัย
แผนกลยุทธ์ด้านการวิจัย กลยุทธ์ที่.....1, 2.....
- นโยบายที่ 3 ส่งเสริมการให้บริการทางวิชาการแก่สังคมให้กว้างขวางและทั่วถึง
แผนกลยุทธ์ด้านการบริการวิชาการ กลยุทธ์ที่.....
แผนกลยุทธ์ด้านการบริการสุขภาพ กลยุทธ์ที่
- นโยบายที่ 4 ส่งเสริมการดำเนินงานด้านทำนุบำรุงศิลปะและวัฒนธรรม ให้กว้างขวาง แพร่หลาย และยั่งยืน
แผนกลยุทธ์ด้านทำนุบำรุงศิลปะและวัฒนธรรม กลยุทธ์ที่.....
- นโยบายที่ 5 ปรับปรุงโครงสร้างองค์กรและปรับปรุงระบบการบริหารจัดการมหาวิทยาลัย ให้มีประสิทธิภาพ
แผนกลยุทธ์ด้านบริหารจัดการ กลยุทธ์ที่.....
- นโยบายที่ 6 เร่งรัดดำเนินการด้านการบริหารสินทรัพย์ของมหาวิทยาลัยให้เหมาะสมกับสถานการณ์ เพื่อสร้าง
ขีดความสามารถในการแข่งขันในระดับประเทศและนานาชาติ
แผนกลยุทธ์ด้านการจัดการทรัพย์สิน กลยุทธ์ที่.....

3.2 ประเด็นยุทธศาสตร์ของคณะ/หน่วยงาน

- ประเด็นยุทธศาสตร์ที่.....7..... กลยุทธ์ที่.....1..... มาตรการที่.....7.1.1.....

4. ผู้รับผิดชอบ

- 4.1 หน่วยงานที่รับผิดชอบ หน่วยวิจัยและงานห้องปฏิบัติการ
- 4.2 ผู้รับผิดชอบ อาจารย์ ทันตแพทย์หญิง ดร.สุวิมล เจตนาเชี่ยวชาญกิจ
ผู้ช่วยศาสตราจารย์ ทันตแพทย์ ดร.ภัสรพล สำเนียง
นางสาวกุสุมา แจ่มดี
นางสาววันวิสา พิสิทธิ์
- 4.3 ผู้ประสานงาน นางสาวอัญชิสา บุญสาใจ
- 4.4 ผู้รายงานผล นางสาวอัญชิสา บุญสาใจ

5. หลักการและเหตุผล

การสร้างความปลอดภัยในห้องปฏิบัติการวิจัยต้องมีการพัฒนาบุคลากรทุกระดับที่เกี่ยวข้อง โดยให้ความรู้พื้นฐานที่เหมาะสม จำเป็น และต่อเนื่องต่อกลุ่มเป้าหมายที่มีบทบาทต่างกัน ถึงแม้คณะทันตแพทยศาสตร์จะมีระบบการบริหารจัดการภายในห้องปฏิบัติการ หากบุคลากรในคณะฯ ขาดความรู้ ทักษะ ขาดความตระหนัก และเพิกเฉยแล้ว อาจจะก่อให้เกิดอันตรายและความเสียหายต่างๆ ได้ ห้องปฏิบัติการวิจัยได้ตระหนักถึงความสำคัญนี้ จึงได้จัดให้มีโครงการเผยแพร่ความรู้ด้านมาตรฐานความปลอดภัยห้องปฏิบัติการวิจัย เพื่อให้อาจารย์ บุคลากร และนิสิตได้เข้าใจ และสามารถปฏิบัติงานในห้องปฏิบัติการที่เกี่ยวข้องกับสารเคมีได้อย่างปลอดภัย และลดความเสี่ยงในการเกิดอุบัติเหตุได้

6. วัตถุประสงค์

- 6.1 เพื่อให้อาจารย์ เจ้าหน้าที่ และนิสิต คณะทันตแพทยศาสตร์ ได้รับรู้ความรู้ด้านมาตรฐานความปลอดภัยห้องปฏิบัติการวิจัย
- 6.2 เพื่อให้อาจารย์ เจ้าหน้าที่ และนิสิต คณะทันตแพทยศาสตร์ สามารถปฏิบัติงานในห้องปฏิบัติการวิจัยได้อย่างถูกต้องและปลอดภัย

7. เป้าหมายของโครงการ

7.1. เป้าหมายการดำเนินงาน

โครงการย่อยที่ 1 กิจกรรมเผยแพร่ความรู้ด้านมาตรฐานความปลอดภัยห้องปฏิบัติการวิจัย สำหรับนิสิตทันตแพทยศาสตร์ชั้นปีที่ 4

เป้าหมาย	จำนวน	หน่วยนับ
นิสิตชั้นปีที่ 4	40	คน
จำนวนผู้เข้าร่วมโครงการจำนวนทั้งสิ้น	40	คน

โครงการย่อยที่ 2 กิจกรรมเผยแพร่ความรู้ด้านมาตรฐานความปลอดภัยห้องปฏิบัติการวิจัย สำหรับอาจารย์และเจ้าหน้าที่

เป้าหมาย	จำนวน	หน่วยนับ
อาจารย์	20	คน
เจ้าหน้าที่	10	คน
จำนวนผู้เข้าร่วมโครงการจำนวนทั้งสิ้น	30	คน

7.2. กิจกรรม/เนื้อหาที่จะดำเนินการ

- บรรยาย/ฝึกอบรม/สัมมนา/ประชุม/ปาฐกถา
- ศึกษาดูงาน/ทัศนศึกษา
- ประชาสัมพันธ์/แนะนำ
- แลกเปลี่ยนเรียนรู้
- ตรวจสอบคุณภาพ
- ประเมินคุณภาพ/ประเมินคุณภาพ/ควบคุมภายใน
- อื่นๆ (ระบุ).....กิจกรรมเผยแพร่ความรู้ด้านมาตรฐานความปลอดภัยห้องปฏิบัติการวิจัย สำหรับนิสิต

ทันตแพทยศาสตร์ชั้นปีที่ 4 อาจารย์และเจ้าหน้าที่.....

8. งบประมาณดำเนินการ

โครงการย่อยที่ 1 กิจกรรมเผยแพร่ความรู้ด้านมาตรฐานความปลอดภัยห้องปฏิบัติการวิจัย สำหรับนิสิตทันตแพทยศาสตร์ชั้นปีที่ 4

- ไม่มีค่าใช้จ่ายในการดำเนินกิจกรรม -

โครงการย่อยที่ 2 กิจกรรมเผยแพร่ความรู้ด้านมาตรฐานความปลอดภัยห้องปฏิบัติการวิจัย สำหรับอาจารย์และเจ้าหน้าที่

แผ่นดิน 900 บาท

แหล่งงบประมาณ : งบประมาณแผ่นดิน ประจำปีงบประมาณ 2561

รายได้ - บาท

แหล่งงบประมาณ : เงินงบประมาณรายได้ ประจำปีงบประมาณ 2561

รายละเอียดค่าใช้จ่าย

ลำดับ	รายการ	แผ่นดิน	รายได้
1	ค่าอาหารว่างและเครื่องดื่มบุคลากรคณะฯ (30 คน x 30 บาท x 1 มื้อ)	900	-
	รวมทั้งสิ้น	900	-

9. วัน เวลา และสถานที่ในการดำเนินการ

โครงการย่อยที่ 1 กิจกรรมเผยแพร่ความรู้ด้านมาตรฐานความปลอดภัยห้องปฏิบัติการวิจัย สำหรับนิสิตทันตแพทยศาสตร์ชั้นปีที่ 4

1) วัน เวลา ในการจัดกิจกรรม วันพฤหัสบดีที่ 8 มีนาคม 2561

2) สถานที่จัดกิจกรรม คณะทันตแพทยศาสตร์

โครงการย่อยที่ 2 กิจกรรมเผยแพร่ความรู้ด้านมาตรฐานความปลอดภัยห้องปฏิบัติการวิจัย สำหรับอาจารย์และเจ้าหน้าที่

1) วัน เวลา ในการจัดกิจกรรม วันพุธที่ 6 มิถุนายน 2561

2) สถานที่จัดกิจกรรม คณะทันตแพทยศาสตร์

10. ตัวชี้วัดความสำเร็จโครงการ (KPI) (ใช้สำหรับทุกกิจกรรม)

ประเภท	ตัวชี้วัดความสำเร็จ (KPI)	วิธีประเมิน	เครื่องมือ
<input checked="" type="checkbox"/> ปริมาณ	ผู้เข้าร่วมโครงการอย่างน้อยร้อยละ 70	แจกแบบสอบถาม	แบบสอบถาม
<input checked="" type="checkbox"/> คุณภาพ	มีผลประเมินความพึงพอใจในระดับดี/มากขึ้นไป	และวิเคราะห์สรุป	
<input checked="" type="checkbox"/> เวลา	ดำเนินการเสร็จสิ้นภายในเวลาที่กำหนด	ผลการประเมิน	
<input checked="" type="checkbox"/> ต้นทุน	ใช้งบประมาณในการดำเนินโครงการไม่เกินงบประมาณที่ได้กำหนดไว้	ความพึงพอใจ	

11. ตัวชี้วัดประกอบการประกันคุณภาพตามเกณฑ์มาตรฐาน

- ก.พ.ร. ตัวชี้วัดที่.....-.....
- สกอ. ตัวชี้วัดที่.....2.1.....
- สมศ. ตัวชี้วัดที่.....
- สงป. ตัวชี้วัดที่.....

12. ผลที่คาดว่าจะได้รับ

1) ผู้เข้าร่วมโครงการได้รับความรู้ ความเข้าใจ และสามารถปฏิบัติงานในห้องปฏิบัติการ หรือทำงานเกี่ยวข้องกับสารเคมีได้อย่างปลอดภัย และลดความเสี่ยงในการเกิดอุบัติเหตุได้

โครงการตามแผนปฏิบัติการประจำปีงบประมาณ 2561 มหาวิทยาลัยนเรศวร

หน่วยงาน คณะทันตแพทยศาสตร์

1. รหัสโครงการ ทพ.0704/61

ชื่อโครงการ โครงการอบรมเชิงปฏิบัติการ เรื่อง การนำสถิติไปใช้ในงานวิจัย

2. ความสอดคล้องกับพันธกิจ

- การผลิตบัณฑิต การวิจัย
 การบริการวิชาการแก่สังคม การทำนุบำรุงศิลปวัฒนธรรม
 การบริหารจัดการ

3. ความสอดคล้องกับแผนพัฒนาการศึกษาของมหาวิทยาลัยนเรศวร ฉบับที่ 12 (พ.ศ.2560-2564)

3.1 นโยบายมหาวิทยาลัย

- นโยบายที่ 1 จัดการศึกษาอย่างมีคุณภาพ
แผนกลยุทธ์ด้านการผลิตบัณฑิต กลยุทธ์ที่.....
- นโยบายที่ 2 ส่งเสริม สนับสนุน การวิจัยของมหาวิทยาลัย
แผนกลยุทธ์ด้านการวิจัย กลยุทธ์ที่.....1, 2.....
- นโยบายที่ 3 ส่งเสริมการให้บริการทางวิชาการแก่สังคมให้กว้างขวางและทั่วถึง
แผนกลยุทธ์ด้านการบริการวิชาการ กลยุทธ์ที่.....
แผนกลยุทธ์ด้านการบริการสุขภาพ กลยุทธ์ที่
- นโยบายที่ 4 ส่งเสริมการดำเนินงานด้านทำนุบำรุงศิลปะและวัฒนธรรม ให้กว้างขวาง แพร่หลาย และยั่งยืน
แผนกลยุทธ์ด้านทำนุบำรุงศิลปะและวัฒนธรรม กลยุทธ์ที่.....
- นโยบายที่ 5 ปรับปรุงโครงสร้างองค์กรและปรับปรุงระบบการบริหารจัดการมหาวิทยาลัย ให้มีประสิทธิภาพ
แผนกลยุทธ์ด้านบริหารจัดการ กลยุทธ์ที่.....
- นโยบายที่ 6 เร่งรัดดำเนินการด้านการบริหารสินทรัพย์ของมหาวิทยาลัยให้เหมาะสมกับสถานการณ์ เพื่อสร้าง
ขีดความสามารถในการแข่งขันในระดับประเทศและนานาชาติ
แผนกลยุทธ์ด้านการจัดการทรัพย์สิน กลยุทธ์ที่.....

3.2 ประเด็นยุทธศาสตร์ของคณะ/หน่วยงาน

- ประเด็นยุทธศาสตร์ที่ 8 กลยุทธ์ที่ 2 มาตรการที่ 8.2.1

4. ผู้รับผิดชอบ

- 4.1 หน่วยงานที่รับผิดชอบ หน่วยวิจัย
- 4.2 ผู้รับผิดชอบ รองคณบดีฝ่ายวิจัย โทร. 6049
- 4.3 ผู้ประสานงาน นางสาวอัญชิสา บุญสาใจ โทร. 6049
- 4.4 ผู้รายงานผล นางสาวอัญชิสา บุญสาใจ โทร. 6049

5. หลักการและเหตุผล

สถิติถือเป็นเครื่องมือสำคัญและมีความจำเป็นในการศึกษาวิจัยเนื่องจาก การรักษา การป้องกัน การส่งเสริม และการฟื้นฟูสุขภาพช่องปากล้วนเป็นงานที่ต้องมีเรื่องของสถิติเข้ามาเกี่ยวข้องทั้งสิ้น ซึ่งการแสวงหาความรู้ใหม่ๆ คือกระบวนการทำวิจัยที่ต้องมีเครื่องมือเข้ามาช่วยในการอธิบายว่าความรู้ใหม่ที่ค้นพบนั้นมีความน่าเชื่อถือ และมีความเป็นไปได้อย่างไร ดังนั้นสถิติจึงถูกดึงเข้ามาเกี่ยวข้องกับการทำวิจัย คำถามที่พบบ่อยมากที่สุด เช่น สถิติเป็นเรื่องที่ยุ้งยาก ยากแก่การเข้าใจและยากแก่การใช้งาน การทำวิจัยก็ยุ่งยากซับซ้อน สถิติสำคัญอย่างไรต่อการทำวิจัย การทำงานวิจัยไม่จำเป็นต้องใช้สถิติได้หรือไม่ หรือถ้าทำวิจัยลักษณะนี้จะต้องใช้สถิติอย่างไร เป็นต้น ดังนั้น เพื่อเป็นการเพิ่มประสิทธิภาพให้กับผู้วิจัย คณะทันตแพทยศาสตร์จึงจัดโครงการอบรมเชิงปฏิบัติการเรื่อง การนำสถิติไปใช้ในงานวิจัย ขึ้น

6. วัตถุประสงค์

- 6.1 เพื่อให้นิสิตคณะทันตแพทยศาสตร์มีความรู้ความเข้าใจเกี่ยวกับการนำสถิติไปใช้ในงานวิจัย
- 6.2 เพื่อเป็นการส่งเสริมและพัฒนาความรู้ด้านวิจัยให้แก่นิสิตคณะทันตแพทยศาสตร์

7. เป้าหมายของโครงการ

7.1 เป้าหมายการดำเนินงาน

เป้าหมาย	จำนวน	หน่วยนับ
นิสิตชั้นปีที่ 4	60	คน
จำนวนผู้เข้าร่วมโครงการจำนวนทั้งสิ้น	60	คน

7.2. กิจกรรม/เนื้อหาที่จะดำเนินการ

- บรรยาย/ฝึกอบรม/สัมมนา/ประชุม/ปาฐกถา
- ศึกษาดูงาน/ทัศนศึกษา
- ประชาสัมพันธ์/แนะนำ
- แลกเปลี่ยนเรียนรู้
- ตรวจสอบสุขภาพ
- ประกันคุณภาพ/ประเมินคุณภาพ/ควบคุมภายใน
- อื่นๆ (ระบุ).....

8. งบประมาณดำเนินการ

- ไม่มีค่าใช้จ่ายในการดำเนินโครงการ -

9. วัน เวลา และสถานที่ในการดำเนินการ

- 1) วัน เวลา ในการจัดกิจกรรม วันอังคารที่ 13 กุมภาพันธ์ 2561
- 2) สถานที่จัดกิจกรรม คณะทันตแพทยศาสตร์ มหาวิทยาลัยนเรศวร

10. ตัวชี้วัดความสำเร็จโครงการ (KPI)

ประเภท	ตัวชี้วัดความสำเร็จ (KPI)	วิธีประเมิน	เครื่องมือ
<input checked="" type="checkbox"/> ปริมาณ	ผู้เข้าร่วมโครงการอย่างน้อยร้อยละ 70	แจกแบบสอบถาม	แบบสอบถาม
<input checked="" type="checkbox"/> คุณภาพ	นิสิตมีความรู้ความเข้าใจในการเลือกใช้สถิติเพื่อการวิจัยได้อย่างเหมาะสมและถูกต้อง	และวิเคราะห์สรุปผลการประเมิน	
<input checked="" type="checkbox"/> เวลา	ดำเนินการเสร็จสิ้นภายในเวลาที่กำหนด	ความพึงพอใจ	
<input checked="" type="checkbox"/> ต้นทุน	ใช้งบประมาณในการดำเนินโครงการไม่เกินงบประมาณที่ได้กำหนดไว้		

11. ตัวชี้วัดประกอบการประกันคุณภาพตามเกณฑ์มาตรฐาน

- ก.พ.ร. ตัวชี้วัดที่.....
 สกอ. ตัวชี้วัดที่.....2.1.....
 สมศ. ตัวชี้วัดที่.....
 สงป. ตัวชี้วัดที่.....

12. ผลที่คาดว่าจะได้รับ

- 1) ผู้เข้าร่วมโครงการได้รับความรู้เกี่ยวกับการนำสถิติไปใช้ในงานวิจัย
- 2) ผู้เข้าร่วมโครงการได้แลกเปลี่ยนเรียนรู้ร่วมกันและสามารถนำไปประยุกต์ใช้กับงานวิจัยได้

โครงการตามแผนปฏิบัติการประจำปีงบประมาณ 2561 มหาวิทยาลัยนเรศวร

หน่วยงาน คณะทันตแพทยศาสตร์

1. รหัสโครงการ ทพ.0705/61

ชื่อโครงการ โครงการฝึกอบรมเชิงปฏิบัติการ เรื่อง แนวทางการขอรับรองจริยธรรมการวิจัยในมนุษย์

2. ความสอดคล้องกับพันธกิจ

- การผลิตบัณฑิต การวิจัย
- การบริการวิชาการแก่สังคม การทำนุบำรุงศิลปวัฒนธรรม
- การบริหารจัดการ

3. ความสอดคล้องกับแผนพัฒนาการศึกษาของมหาวิทยาลัยนเรศวร ฉบับที่ 12 (พ.ศ.2560-2564)

3.1 นโยบายมหาวิทยาลัย

- นโยบายที่ 1 จัดการศึกษาอย่างมีคุณภาพ
แผนกลยุทธ์ด้านการผลิตบัณฑิต กลยุทธ์ที่.....
- นโยบายที่ 2 ส่งเสริม สนับสนุน การวิจัยของมหาวิทยาลัย
แผนกลยุทธ์ด้านการวิจัย กลยุทธ์ที่.....1, 2, 3.....
- นโยบายที่ 3 ส่งเสริมการให้บริการทางวิชาการแก่สังคมให้กว้างขวางและทั่วถึง
แผนกลยุทธ์ด้านการบริการวิชาการ กลยุทธ์ที่.....
แผนกลยุทธ์ด้านการบริการสุขภาพ กลยุทธ์ที่
- นโยบายที่ 4 ส่งเสริมการดำเนินงานด้านทำนุบำรุงศิลปะและวัฒนธรรม ให้กว้างขวาง แพร่หลาย และยั่งยืน
แผนกลยุทธ์ด้านทำนุบำรุงศิลปะและวัฒนธรรม กลยุทธ์ที่.....
- นโยบายที่ 5 ปรับปรุงโครงสร้างองค์กรและปรับปรุงระบบการบริหารจัดการมหาวิทยาลัย ให้มีประสิทธิภาพ
แผนกลยุทธ์ด้านบริหารจัดการ กลยุทธ์ที่.....
- นโยบายที่ 6 เร่งรัดดำเนินการด้านการบริหารสินทรัพย์ของมหาวิทยาลัยให้เหมาะสมกับสถานการณ์ เพื่อสร้าง
ขีดความสามารถในการแข่งขันในระดับประเทศและนานาชาติ
แผนกลยุทธ์ด้านการจัดการทรัพย์สิน กลยุทธ์ที่.....

3.2 ประเด็นยุทธศาสตร์ของคณะ/หน่วยงาน

- ประเด็นยุทธศาสตร์ที่ 8 กลยุทธ์ที่ 2 มาตรการที่ 8.2.3

4. ผู้รับผิดชอบ

- 4.1 หน่วยงานที่รับผิดชอบ หน่วยวิจัย
- 4.2 ผู้รับผิดชอบ รองคณบดีฝ่ายวิจัยและวิรัชกิจ โทร. 6049
- 4.3 ผู้ประสานงาน นางสาวอัญชิสา บุญสาใจ โทร. 6049
- 4.4 ผู้รายงานผล นางสาวอัญชิสา บุญสาใจ โทร. 6049

5. หลักการและเหตุผล

คณะกรรมการฝ่ายวิจัย คณะทันตแพทยศาสตร์ มีบทบาทหน้าที่สำคัญคือ รับผิดชอบในการส่งเสริมบุคลากรและนิสิต ภายในคณะฯ ให้ทำวิจัย สนับสนุนให้ความรู้กระบวนการต่างๆ ในงานวิจัยเพื่อผลิตงานวิจัยและนำผลงานวิจัยไปใช้ประโยชน์ ซึ่งในปัจจุบันงานวิจัยทุกเรื่องโดยเฉพาะงานวิจัยทางการแพทย์ วิทยาศาสตร์ สังคมศาสตร์ มนุษยศาสตร์ ฯลฯ จำเป็นต้องศึกษาในมนุษย์หรือสัตว์ทดลอง ดังนั้นเพื่อเป็นการปกป้องศักดิ์ศรี สิทธิ ความปลอดภัย ความเป็นอยู่ที่ดี และความมีมาตรฐานในการทำวิจัย ตลอดจนให้ความเคารพในความเป็นคน ของผู้เข้าร่วมในโครงการวิจัยหรืออาสาสมัคร ผู้วิจัยจึงจำเป็นต้องทราบข้อจรรยาบรรณ กฎหมาย ระเบียบปฏิบัติเกี่ยวกับการทำวิจัยในหน่วยงานที่จะดำเนินการวิจัยรวมถึงข้อกำหนดที่เป็นสากลโดยต้องมีจิตสำนึกมีคุณธรรมหรือจรรยาบรรณของนักวิจัยหรือการอบรมเรื่องจรรยาบรรณการวิจัยในคนและสัตว์ทดลอง สุดท้ายนักวิจัยต้องดำเนินการเพื่อขอการรับรองจรรยาบรรณฯ จากคณะกรรมการจรรยาบรรณการวิจัยในมนุษย์และสัตว์ทดลองของมหาวิทยาลัยนเรศวร ในการนี้คณะทันตแพทยศาสตร์ตระหนักถึงความสำคัญในเรื่องดังกล่าว จึงจัดได้โครงการฝึกอบรมเชิงปฏิบัติการเรื่องแนวทางการขอรับรองจรรยาบรรณในมนุษย์ขึ้น

6. วัตถุประสงค์

- 6.1 เพื่อตอบสนองยุทธศาสตร์การวิจัย มหาวิทยาลัยนเรศวรในการก้าวสู่การเป็นมหาวิทยาลัยวิจัย
- 6.2 เพื่อให้ความรู้แก่บุคลากรและนิสิตคณะทันตแพทยศาสตร์ถึงความสำคัญของจรรยาบรรณการวิจัยในมนุษย์
- 6.3 บุคลากรและนิสิตคณะทันตแพทยศาสตร์มีความรู้ความเข้าใจในขั้นตอนการขอรับรองจรรยาบรรณการวิจัยในมนุษย์

7. เป้าหมายของโครงการ

7.1 เป้าหมายการดำเนินงาน

เป้าหมาย	จำนวน	หน่วยนับ
นิสิตชั้นปีที่ 4	60	คน
อาจารย์/เจ้าหน้าที่	20	คน
จำนวนผู้เข้าร่วมโครงการจำนวนทั้งสิ้น	80	คน

7.2. กิจกรรม/เนื้อหาที่จะดำเนินการ

- บรรยาย/ฝึกอบรม/สัมมนา/ประชุม/ปาฐกถา
- ศึกษาดูงาน/ทัศนศึกษา
- ประชาสัมพันธ์/แนะนำ
- แลกเปลี่ยนเรียนรู้
- ตรวจสอบสุขภาพ
- ประเมินคุณภาพ/ประเมินคุณภาพ/ควบคุมภายใน
- อื่นๆ (ระบุ).....

8. งบประมาณดำเนินการ

แผ่นดิน 1,800 บาท

แหล่งงบประมาณ : งบประมาณแผ่นดิน ประจำปีงบประมาณ 2561

รายได้ 1,000 บาท

แหล่งงบประมาณ : งบประมาณรายได้ ประจำปีงบประมาณ 2561

รายละเอียดค่าใช้จ่าย

ลำดับ	รายการ	แผ่นดิน	รายได้
1	ค่าตอบแทนวิทยากร (3 ชม. X 600 บาท)	1,800	-
2	ค่าของที่ระลึก	-	1,000
	รวมเป็นเงินทั้งสิ้น	1,800	1,000

9. วัน เวลา และสถานที่ในการดำเนินการ

- 1) วัน เวลา ในการจัดกิจกรรม วันพฤหัสบดีที่ 8 มีนาคม 2561
 2) สถานที่จัดกิจกรรม คณะทันตแพทยศาสตร์ มหาวิทยาลัยนเรศวร

10. ตัวชี้วัดความสำเร็จโครงการ (KPI)

ประเภท	ตัวชี้วัดความสำเร็จ (KPI)	วิธีประเมิน	เครื่องมือ
<input checked="" type="checkbox"/> ปริมาณ	ผู้เข้าร่วมโครงการอย่างน้อยร้อยละ 70	แจกแบบสอบถาม	แบบสอบถาม
<input checked="" type="checkbox"/> คุณภาพ	บุคลากรและนิสิตเห็นความสำคัญและสามารถเขียนขอรับรอง จริยธรรมการวิจัยในมนุษย์ได้ถูกต้องตามเกณฑ์ที่กำหนด	และวิเคราะห์สรุป ผลการประเมิน	
<input checked="" type="checkbox"/> เวลา	ดำเนินการเสร็จสิ้นภายในเวลาที่กำหนด	ความพึงพอใจ	
<input checked="" type="checkbox"/> ต้นทุน	ใช้งบประมาณในการดำเนินโครงการไม่เกินงบประมาณที่ได้กำหนดไว้		

11. ตัวชี้วัดประกอบการประกันคุณภาพตามเกณฑ์มาตรฐาน

- ก.พ.ร. ตัวชี้วัดที่.....-..... สมศ. ตัวชี้วัดที่.....
 สกอ. ตัวชี้วัดที่.....2.1..... สงป. ตัวชี้วัดที่.....

12. ผลที่คาดว่าจะได้รับ

- 11.1 บุคลากรและนิสิตมีความตระหนักถึงความสำคัญของจริยธรรมการวิจัยในมนุษย์
 11.2 บุคลากรและนิสิตคณะทันตแพทยศาสตร์มีความรู้ความเข้าใจวิธีการ กระบวนการ และสามารถเขียนขอรับรอง
 จริยธรรมการวิจัยในมนุษย์ได้อย่างถูกต้อง

โครงการตามแผนปฏิบัติการประจำปีงบประมาณ 2561 มหาวิทยาลัยนเรศวร

หน่วยงาน คณะทันตแพทยศาสตร์

1. รหัสโครงการ ทพ.0706/61

ชื่อโครงการ โครงการประชุมวิชาการนิตรรศการนเรศวรวิจัย คณะทันตแพทยศาสตร์

2. ความสอดคล้องกับพันธกิจ

- การผลิตบัณฑิต การวิจัย
 การบริการวิชาการแก่สังคม การทำนุบำรุงศิลปวัฒนธรรม
 การบริหารจัดการ

3. ความสอดคล้องกับแผนพัฒนาการศึกษามหาวิทยาลัยนเรศวร ฉบับที่ 12 (พ.ศ.2560-2564)

3.1 นโยบายมหาวิทยาลัย

- นโยบายที่ 1 จัดการศึกษาอย่างมีคุณภาพ
แผนกลยุทธ์ด้านการผลิตบัณฑิต กลยุทธ์ที่.....
- นโยบายที่ 2 ส่งเสริม สนับสนุน การวิจัยของมหาวิทยาลัย
แผนกลยุทธ์ด้านการวิจัย กลยุทธ์ที่.....1, 2.....
- นโยบายที่ 3 ส่งเสริมการให้บริการทางวิชาการแก่สังคมให้กว้างขวางและทั่วถึง
แผนกลยุทธ์ด้านการบริการวิชาการ กลยุทธ์ที่.....
แผนกลยุทธ์ด้านการบริการสุขภาพ กลยุทธ์ที่
- นโยบายที่ 4 ส่งเสริมการดำเนินงานด้านทำนุบำรุงศิลปะและวัฒนธรรม ให้กว้างขวาง แพร่หลาย และยั่งยืน
แผนกลยุทธ์ด้านทำนุบำรุงศิลปะและวัฒนธรรม กลยุทธ์ที่.....
- นโยบายที่ 5 ปรับปรุงโครงสร้างองค์กรและปรับปรุงระบบการบริหารจัดการมหาวิทยาลัย ให้มีประสิทธิภาพ
แผนกลยุทธ์ด้านบริหารจัดการ กลยุทธ์ที่.....
- นโยบายที่ 6 เร่งรัดดำเนินการด้านการบริหารสินทรัพย์ของมหาวิทยาลัยให้เหมาะสมกับสถานการณ์ เพื่อสร้าง
ขีดความสามารถในการแข่งขันในระดับประเทศและนานาชาติ
แผนกลยุทธ์ด้านการจัดการทรัพย์สิน กลยุทธ์ที่.....

3.2 ประเด็นยุทธศาสตร์ของคณะ/หน่วยงาน

- ประเด็นยุทธศาสตร์ที่ 8 กลยุทธ์ที่ 3 มาตรการที่ 8.3.4

4. ผู้รับผิดชอบ

- | | | |
|--------------------------|------------------------------|-----------|
| 4.1 หน่วยงานที่รับผิดชอบ | หน่วยวิจัย | |
| 4.2 ผู้รับผิดชอบ | รองคณบดีฝ่ายวิจัยและวิรัชกิจ | โทร. 6049 |
| 4.3 ผู้ประสานงาน | นางสาวอัญชิสา บุญสาใจ | โทร. 6049 |
| 4.4 ผู้รายงานผล | นางสาวอัญชิสา บุญสาใจ | โทร. 6049 |

5. หลักการและเหตุผล

การวิจัยเป็นกลไกที่สำคัญต่อการพัฒนาประเทศ ซึ่งเป็นหนทางนำไปสู่การสร้างและพัฒนาทรัพยากรบุคคลที่มีความเชี่ยวชาญสูง และเป็นสิ่งสำคัญที่จะนำไปสู่การได้มาซึ่งองค์ความรู้ใหม่และเทคโนโลยีใหม่ หนึ่งในยุทธศาสตร์ด้านการวิจัยของคณะทันตแพทยศาสตร์ คือ ผลิตผลงานวิจัยที่มีคุณภาพและได้รับการเผยแพร่ตลอดจนการนำไปใช้อย่างเป็นรูปธรรม ซึ่งนโยบายด้านการวิจัยของคณะทันตแพทยศาสตร์ คือ จัดระบบบริหารจัดการงานวิจัยและงานสร้างสรรค์ให้สอดคล้องกับยุทธศาสตร์ของชาติและมหาวิทยาลัย รวมทั้งผลิตผลงานวิจัยที่มีคุณภาพ ได้รับการเผยแพร่และมีการนำไปใช้อย่างเป็นรูปธรรม คณะฯ เล็งเห็นความสำคัญ จึงได้จัดประชุมวิชาการนิทรรศการนเรศวรวิจัย คณะทันตแพทยศาสตร์

6. วัตถุประสงค์

- 6.1 เพื่อตอบสนองยุทธศาสตร์การวิจัย มหาวิทยาลัยนเรศวรในการก้าวสู่การเป็นมหาวิทยาลัยวิจัย
- 6.2 เพื่อให้เกิดการแลกเปลี่ยนความรู้ ประสบการณ์ทางด้านการวิจัยและนำไปประยุกต์ใช้ได้จริง
- 6.3 เพื่อกระตุ้นให้เกิดการพัฒนาผลงานวิจัย ตลอดจนพัฒนาองค์ความรู้เพื่อต่อยอดงานวิจัยอันนำมาซึ่งนวัตกรรมใหม่ต่อไป
- 6.4 เพื่อสร้างเครือข่ายการวิจัยระหว่างคณะในมหาวิทยาลัยนเรศวร

7. เป้าหมายของโครงการ

7.1 เป้าหมายการดำเนินงาน

เป้าหมาย	จำนวน	หน่วยนับ
อาจารย์/เจ้าหน้าที่	50	คน
นิสิตชั้นปีที่ 5	60	คน
จำนวนผู้เข้าร่วมโครงการจำนวนทั้งสิ้น	110	คน

7.2. กิจกรรม/เนื้อหาที่จะดำเนินการ

- บรรยาย/ฝึกอบรม/สัมมนา/ประชุม/ปาฐกถา
- ศึกษาดูงาน/ทัศนศึกษา
- ประชาสัมพันธ์/แนะนำ
- แลกเปลี่ยนเรียนรู้
- ตรวจสอบคุณภาพ
- ประเมินคุณภาพ/ประเมินคุณภาพ/ควบคุมภายใน
- อื่นๆ (ระบุ)...จัดนิทรรศการแสดงผลงานวิจัยของบุคลากรหรือนิสิต.....

8. งบประมาณดำเนินการ

แผ่นดิน 3,000 บาท

แหล่งงบประมาณ : งบประมาณแผ่นดิน ประจำปีงบประมาณ 2561

รายได้ - บาท

รายละเอียดค่าใช้จ่าย

ลำดับ	รายการ	แผ่นดิน	รายได้
1	ค่าวัสดุโฆษณาและเผยแพร่ (โปสเตอร์)	3,000	-
รวมทั้งสิ้น		3,000	-

9. วัน เวลา และสถานที่ในการดำเนินการ

- 1) วัน เวลา ในการจัดกิจกรรม เดือนกรกฎาคม 2561
2) สถานที่จัดกิจกรรม มหาวิทยาลัยนเรศวร

10. ตัวชี้วัดความสำเร็จโครงการ (KPI)

ประเภท	ตัวชี้วัดความสำเร็จ (KPI)	วิธีประเมิน	เครื่องมือ
<input checked="" type="checkbox"/> ปริมาณ	มีผลงานเข้าร่วมนำเสนออย่างน้อย 1 เรื่อง/ปี	-	-
<input checked="" type="checkbox"/> คุณภาพ	1. บุคลากรและนิสิตมีทักษะและประสบการณ์ด้านการนำเสนอ ผลงานวิจัยสู่สาธารณชน 2. เกิดการแลกเปลี่ยนเรียนรู้ด้านวิจัยและการสร้างเครือข่ายวิจัย		
<input checked="" type="checkbox"/> เวลา	ดำเนินการเสร็จสิ้นภายในเวลาที่กำหนด		
<input checked="" type="checkbox"/> ต้นทุน	ใช้งบประมาณในการดำเนินโครงการไม่เกินงบประมาณที่ได้กำหนดไว้		

11. ตัวชี้วัดประกอบการประกันคุณภาพตามเกณฑ์มาตรฐาน

- ก.พ.ร. ตัวชี้วัดที่.....-.....
 สกอ. ตัวชี้วัดที่.....2.1.....
 สมศ. ตัวชี้วัดที่.....-.....
 สงป. ตัวชี้วัดที่.....

12. ผลที่คาดว่าจะได้รับ

- 1) บุคลากรและนิสิตคณะทันตแพทยศาสตร์ ได้แลกเปลี่ยนความรู้และทักษะด้านการวิจัย
2) บุคลากรและนิสิตคณะทันตแพทยศาสตร์ ได้ฝึกฝนและเพิ่มพูนทักษะในการนำเสนอผลงานวิจัยในรูปแบบต่างๆ ต่อ
สาธารณชน
3) เป็นการสร้างวัฒนธรรมด้านการวิจัยแก่อาจารย์และบุคลากรของคณะฯ
4) ได้สร้างเครือข่ายการวิจัยระหว่างคณะในมหาวิทยาลัยนเรศวรและภายนอกมหาวิทยาลัย

โครงการ ทพ.08

ภาควิชาชีววิทยาช่องปาก

โครงการตามแผนปฏิบัติการประจำปีงบประมาณ 2561 มหาวิทยาลัยนเรศวร
หน่วยงาน คณะทันตแพทยศาสตร์

1. รหัสโครงการ ทพ.0801/61

ชื่อโครงการ โครงการสัมมนาเชิงวิชาการ "โครงการงานวิจัยของนิสิตทันตแพทย์ ชั้นปีที่ 4"

2. ความสอดคล้องกับพันธกิจ

- การผลิตบัณฑิต การวิจัย
 การบริการวิชาการแก่สังคม การทำนุบำรุงศิลปวัฒนธรรม
 บริหารจัดการ

3. ความสอดคล้องกับแผนพัฒนาการศึกษามหาวิทยาลัยนเรศวร ฉบับที่ 12 (พ.ศ.2560-2564)

3.1 นโยบายมหาวิทยาลัย

- นโยบายที่ 1 จัดการศึกษาอย่างมีคุณภาพ
แผนกลยุทธ์ด้านการผลิตบัณฑิต กลยุทธ์ที่.....3.....
- นโยบายที่ 2 ส่งเสริม สนับสนุน การวิจัยของมหาวิทยาลัย
แผนกลยุทธ์ด้านการวิจัย กลยุทธ์ที่.....1.....
- นโยบายที่ 3 ส่งเสริมการให้บริการทางวิชาการแก่สังคมให้กว้างขวางและทั่วถึง
แผนกลยุทธ์ด้านการบริการวิชาการ กลยุทธ์ที่.....
แผนกลยุทธ์ด้านการบริการสุขภาพ กลยุทธ์ที่
- นโยบายที่ 4 ส่งเสริมการดำเนินงานด้านทำนุบำรุงศิลปะและวัฒนธรรม ให้กว้างขวาง แพร่หลาย และยั่งยืน
แผนกลยุทธ์ด้านทำนุบำรุงศิลปะและวัฒนธรรม กลยุทธ์ที่.....
- นโยบายที่ 5 ปรับปรุงโครงสร้างองค์กรและปรับปรุงระบบการบริหารจัดการมหาวิทยาลัย ให้มีประสิทธิภาพ
แผนกลยุทธ์ด้านบริหารจัดการ กลยุทธ์ที่.....
- นโยบายที่ 6 เร่งรัดดำเนินการด้านการบริหารสินทรัพย์ของมหาวิทยาลัยให้เหมาะสมกับสถานการณ์ เพื่อสร้าง
ขีดความสามารถในการแข่งขันในระดับประเทศและนานาชาติ
แผนกลยุทธ์ด้านการจัดการทรัพย์สิน กลยุทธ์ที่.....

3.2 ประเด็นยุทธศาสตร์ของคณะ/หน่วยงาน

- | | | | | | | |
|-------------------------------------|----------------------|---|------------|---------|------------|---|
| <input checked="" type="checkbox"/> | ประเด็นยุทธศาสตร์ที่ | 1 | กลยุทธ์ที่ | 2 | มาตรการที่ | - |
| <input checked="" type="checkbox"/> | ประเด็นยุทธศาสตร์ที่ | 7 | กลยุทธ์ที่ | 1, 2 | มาตรการที่ | - |
| <input checked="" type="checkbox"/> | ประเด็นยุทธศาสตร์ที่ | 8 | กลยุทธ์ที่ | 1, 2, 4 | มาตรการที่ | - |

4. ผู้รับผิดชอบ

- | | | | |
|--------------------------|------------------------|--|-----------|
| 4.1 หน่วยงานที่รับผิดชอบ | ภาควิชาชีววิทยาช่องปาก | | |
| 4.2 ผู้รับผิดชอบ | อ.ดร.จันทร์ทิภา จบศรี | | โทร. 6050 |
| 4.3 ผู้ประสานงาน | อ.ดร.ประวิณ วยุคฆานนท์ | | โทร. 6050 |
| 4.4 ผู้รายงานผล | อ.ดร.จันทร์ทิภา จบศรี | | โทร. 6050 |

5. หลักการและเหตุผล

การนำเสนอโครงการงานวิจัยของนิสิตทันตแพทย์ ชั้นปีที่ 4 เป็นกระบวนการสำคัญกระบวนการหนึ่งที่ช่วยสนับสนุนการเรียนรู้ด้วยตนเองของนิสิต ทำให้เกิดความคิดริเริ่มสร้างสรรค์ รู้จักพิจารณาแก้ไขปัญหาอย่างมีเหตุผลและมุ่งสู่การเป็นบัณฑิตที่มีคุณภาพ นอกจากนี้ยังเป็นการฝึกให้นิสิตสามารถถ่ายทอดรายละเอียดของโครงการงานวิจัยไปสู่ผู้ฟังได้โดยตรง เกิดการสื่อสารแบบสองทาง มีการแลกเปลี่ยนประสบการณ์และความรู้ด้านการสร้างสรรค์งานวิจัยระหว่างนิสิตทันตแพทย์ รวมทั้งกับคณาจารย์ผู้มีประสบการณ์ทางด้านงานวิจัย ซึ่งสอดคล้องกับมหาวิทยาลัยที่มีนโยบายจะพัฒนาเป็นมหาวิทยาลัยแห่งการวิจัยในอนาคต

6. วัตถุประสงค์

- 6.1 เพื่อเป็นการส่งเสริมให้นิสิตรู้จักสร้างสรรค์งานวิจัย และส่งเสริมให้เกิดวัฒนธรรมในด้านการวิจัยของคณะฯ
- 6.2 เพื่อให้เกิดการแลกเปลี่ยนความรู้ ข้อมูลและประสบการณ์ด้านการวิจัยระหว่างนิสิต อาจารย์และบุคลากร
- 6.3 เพื่อเป็นการเตรียมความพร้อมให้แก่นิสิตในการสร้างสรรค์งานวิจัยในระดับชาติต่อไป

7. เป้าหมายของโครงการ

7.1 เป้าหมายการดำเนินงาน

เป้าหมาย	จำนวน	หน่วยนับ
นิสิต	60	คน
อาจารย์/บุคลากร	50	คน
จำนวนผู้เข้าร่วมโครงการจำนวนทั้งสิ้น	110	คน

7.2. กิจกรรม/เนื้อหาที่จะดำเนินการ

- บรรยาย/ฝึกอบรม/สัมมนา/ประชุม/ปาฐกถา
- ศึกษาดูงาน/ทัศนศึกษา
- ประชาสัมพันธ์/แนะนำ
- แลกเปลี่ยนเรียนรู้
- ตรวจสอบคุณภาพ
- ประเมินคุณภาพ/ประเมินคุณภาพ/ควบคุมภายใน
- อื่นๆ (ระบุ).....

8. งบประมาณดำเนินการ

- ไม่มีค่าใช้จ่ายในการดำเนินโครงการ -

9. วัน เวลา และสถานที่ในการดำเนินการ

- 1) วัน เวลา ในการจัดกิจกรรม เดือนเมษายน 2561
- 2) สถานที่จัดกิจกรรม คณะทันตแพทยศาสตร์ มหาวิทยาลัยนเรศวร

10. ตัวชี้วัดความสำเร็จโครงการ (KPI)

ประเภท	ตัวชี้วัดความสำเร็จ (KPI)	วิธีประเมิน	เครื่องมือ
<input checked="" type="checkbox"/> ปริมาณ	1. นิสิตทุกกลุ่มมีโครงร่างงานวิจัยและการนำเสนอโครงร่างคิดเป็นร้อยละ 100 2. ผู้เข้าร่วมโครงการอย่างน้อยร้อยละ 80 3. นิสิตทุกกลุ่มมีการเรียนรู้ แลกเปลี่ยนด้านการวิจัยและอภิปรายร่วมกัน คิดเป็นร้อยละ 100	แจกแบบสอบถามและวิเคราะห์สรุปผลการประเมินความพึงพอใจ	แบบสอบถาม
<input checked="" type="checkbox"/> คุณภาพ	1. มีผลประเมินความพึงพอใจในระดับดี/มาก ขึ้นไป 2. มีโครงร่างงานวิจัยที่หลากหลายจากทุกภาควิชา 3. อาจารย์ นิสิตและบุคลากร มีแนวทางในการวิจัยเพิ่มขึ้นในอนาคต		
<input checked="" type="checkbox"/> เวลา	ดำเนินการเสร็จสิ้นภายในเวลาที่กำหนด		
<input type="checkbox"/> ต้นทุน			

11. ตัวชี้วัดประกอบการประกันคุณภาพตามเกณฑ์มาตรฐาน

- ก.พ.ร. ตัวชี้วัดที่..... สมศ. ตัวชี้วัดที่.....
 สกอ. ตัวชี้วัดที่ 3.2 (ระดับหลักสูตร) สงป. ตัวชี้วัดที่.....

12. ผลที่คาดว่าจะได้รับ

- 1) อาจารย์ นิสิต และบุคลากร ได้แลกเปลี่ยนความรู้และทักษะด้านการวิจัย
- 2) อาจารย์และนิสิตได้ฝึกฝนและเพิ่มพูนทักษะในการนำเสนอโครงร่างงานวิจัยในรูปแบบต่างๆ
- 3) เป็นการสร้างวัฒนธรรมด้านการวิจัยแก่อาจารย์ นิสิต และบุคลากรของคณะฯ

โครงการตามแผนปฏิบัติการประจำปีงบประมาณ 2561 มหาวิทยาลัยนเรศวร

หน่วยงาน คณะทันตแพทยศาสตร์

1. รหัสโครงการ ทพ.0802/61

ชื่อโครงการ โครงการสัมมนาเชิงวิชาการ “ผลงานวิจัยของนิสิตทันตแพทย์ ชั้นปีที่ 5”

2. ความสอดคล้องกับพันธกิจ

- การผลิตบัณฑิต การวิจัย
 การบริการวิชาการแก่สังคม การทำนุบำรุงศิลปวัฒนธรรม
 บริหารจัดการ

3. ความสอดคล้องกับแผนพัฒนาการศึกษามหาวิทยาลัยนเรศวร ฉบับที่ 12 (พ.ศ.2560-2564)

3.1 นโยบายมหาวิทยาลัย

- นโยบายที่ 1 จัดการศึกษาอย่างมีคุณภาพ
แผนกลยุทธ์ด้านการผลิตบัณฑิต กลยุทธ์ที่.....3.....
- นโยบายที่ 2 ส่งเสริม สนับสนุน การวิจัยของมหาวิทยาลัย
แผนกลยุทธ์ด้านการวิจัย กลยุทธ์ที่.....1.....
- นโยบายที่ 3 ส่งเสริมการให้บริการทางวิชาการแก่สังคมให้กว้างขวางและทั่วถึง
แผนกลยุทธ์ด้านการบริการวิชาการ กลยุทธ์ที่.....
แผนกลยุทธ์ด้านการบริการสุขภาพ กลยุทธ์ที่
- นโยบายที่ 4 ส่งเสริมการดำเนินงานด้านทำนุบำรุงศิลปะและวัฒนธรรม ให้กว้างขวาง แพร่หลาย และยั่งยืน
แผนกลยุทธ์ด้านทำนุบำรุงศิลปะและวัฒนธรรม กลยุทธ์ที่.....
- นโยบายที่ 5 ปรับปรุงโครงสร้างองค์กรและปรับปรุงระบบการบริหารจัดการมหาวิทยาลัย ให้มีประสิทธิภาพ
แผนกลยุทธ์ด้านบริหารจัดการ กลยุทธ์ที่.....
- นโยบายที่ 6 เร่งรัดดำเนินการด้านการบริหารสินทรัพย์ของมหาวิทยาลัยให้เหมาะสมกับสถานการณ์ เพื่อสร้าง
ขีดความสามารถในการแข่งขันในระดับประเทศและนานาชาติ
แผนกลยุทธ์ด้านการจัดการทรัพย์สิน กลยุทธ์ที่.....

3.2 ประเด็นยุทธศาสตร์ของคณะ/หน่วยงาน

- | | | |
|--|-----------------------|--------------|
| <input checked="" type="checkbox"/> ประเด็นยุทธศาสตร์ที่ 1 | กลยุทธ์ที่ 2, 7 | มาตรการที่ - |
| <input checked="" type="checkbox"/> ประเด็นยุทธศาสตร์ที่ 7 | กลยุทธ์ที่ 2, 3 | มาตรการที่ - |
| <input checked="" type="checkbox"/> ประเด็นยุทธศาสตร์ที่ 8 | กลยุทธ์ที่ 1, 2, 3, 4 | มาตรการที่ - |

4. ผู้รับผิดชอบ

- 4.1 หน่วยงานที่รับผิดชอบ ภาควิชาชีววิทยาช่องปาก
- 4.2 ผู้รับผิดชอบ อ.ทพ.ดร.วรายุทธ โชติประกายเกียรติ โทร. 6050
- 4.3 ผู้ประสานงาน อ.ทพญ.ดร.ฐานิต ประสิทธิ์ศักดิ์ โทร. 6050
- 4.4 ผู้รายงานผล อ.ทพ.ดร.วรายุทธ โชติประกายเกียรติ โทร. 6050

5. หลักการและเหตุผล

การนำเสนอผลงานวิจัยเป็นกระบวนการสำคัญในการบริหารจัดการวิจัย เป็นการเผยแพร่ความรู้ใหม่ๆ สู่นักวิชาการและสนับสนุนกระบวนการเรียนรู้ของนิสิต หากขาดการเผยแพร่ผลงานวิจัยคุณค่าและประโยชน์ที่มีอยู่ก็ไม่อาจเชื่อมต่อเข้ากับความต้องการและการนำไปประยุกต์ใช้ในวงกว้างได้ นอกจากนี้ยังเป็นการแลกเปลี่ยนประสบการณ์และความรู้ด้านการวิจัยระหว่างอาจารย์ นิสิตและบุคลากรของคณะฯ เพื่อเตรียมความพร้อมให้แก่นิสิตในการเผยแพร่ผลงานวิจัยต่อสาธารณชนในระดับชาติต่อไป ซึ่งสอดคล้องกับนโยบายของมหาวิทยาลัยที่มุ่งผลิตบัณฑิตที่มีความสามารถในการประยุกต์และบูรณาการความรู้โดยรวมมาใช้ในการปฏิบัติงานตามวิชาชีพ

6. วัตถุประสงค์

- 6.1 เพื่อเป็นการส่งเสริมให้นิสิตได้นำเสนอผลงานวิจัยและส่งเสริมให้เกิดวัฒนธรรมในด้านการวิจัยของคณะฯ
- 6.2 เพื่อให้เกิดการแลกเปลี่ยนความรู้ ข้อมูลและประสบการณ์ด้านการวิจัยระหว่างนิสิต อาจารย์และบุคลากร
- 6.3 เพื่อเป็นการเตรียมความพร้อมให้แก่นิสิตในการเผยแพร่ผลงานวิจัยต่อสาธารณชนในระดับชาติต่อไป

7. เป้าหมายของโครงการ

7.1 เป้าหมายการดำเนินงาน

เป้าหมาย	จำนวน	หน่วยนับ
นิสิต	55	คน
อาจารย์/บุคลากร	50	คน
จำนวนผู้เข้าร่วมโครงการจำนวนทั้งสิ้น	105	คน

7.2. กิจกรรม/เนื้อหาที่จะดำเนินการ

- บรรยาย/ฝึกอบรม/สัมมนา/ประชุม/ปาฐกถา
- ศึกษาดูงาน/ทัศนศึกษา
- ประชาสัมพันธ์/แนะนำ
- แลกเปลี่ยนเรียนรู้
- ตรวจสอบคุณภาพ
- ประเมินคุณภาพ/ประเมินคุณภาพ/ควบคุมภายใน
- อื่นๆ (ระบุ).....

8. งบประมาณดำเนินการ

- ไม่มีค่าใช้จ่ายในการดำเนินโครงการ -

9. วัน เวลา และสถานที่ในการดำเนินการ

- 1) วัน เวลา ในการจัดกิจกรรม เดือนเมษายน 2561
- 2) สถานที่จัดกิจกรรม คณะทันตแพทยศาสตร์ มหาวิทยาลัยนเรศวร

10. ตัวชี้วัดความสำเร็จโครงการ (KPI)

ประเภท	ตัวชี้วัดความสำเร็จ (KPI)	วิธีประเมิน	เครื่องมือ
<input checked="" type="checkbox"/> ปริมาณ	1. นิสิตทุกกลุ่มมีผลงานวิจัยและได้เผยแพร่ผลงานวิจัยของตนเองคิดเป็นร้อยละ 100 2. ผู้เข้าร่วมโครงการอย่างน้อยร้อยละ 80 3. นิสิตทุกกลุ่มมีการแลกเปลี่ยนเรียนรู้ด้านการวิจัยและอภิปรายร่วมกัน คิดเป็นร้อยละ 100	แจกแบบสอบถามและวิเคราะห์สรุปผลการประเมินความพึงพอใจ	แบบสอบถาม
<input checked="" type="checkbox"/> คุณภาพ	1. มีผลประเมินความพึงพอใจในระดับดี/มาก ขึ้นไป 2. มีผลงานวิจัยที่หลากหลายจากทุกภาควิชา 3. นิสิตมีทักษะและได้รับประสบการณ์ในการเผยแพร่ผลงานวิจัยแก่สาธารณชน		
<input checked="" type="checkbox"/> เวลา	ดำเนินการเสร็จสิ้นภายในเวลาที่กำหนด		
<input type="checkbox"/> ต้นทุน			

11. ตัวชี้วัดประกอบการประกันคุณภาพตามเกณฑ์มาตรฐาน

- ก.พ.ร. ตัวชี้วัดที่..... สมศ. ตัวชี้วัดที่.....
 สกอ. ตัวชี้วัดที่ 3.2 (ระดับหลักสูตร) สงป. ตัวชี้วัดที่.....

12. ผลที่คาดว่าจะได้รับ

- 1) อาจารย์ นิสิต และบุคลากร ได้แลกเปลี่ยนความรู้และทักษะด้านการวิจัย
- 2) อาจารย์ นิสิต และบุคลากร ได้ฝึกฝนและเพิ่มพูนทักษะในการนำเสนอผลงานวิจัยในรูปแบบต่างๆ ต่อสาธารณชน
- 3) เป็นการสร้างวัฒนธรรมด้านการวิจัยแก่อาจารย์ นิสิต และบุคลากรของคณะฯ

โครงการตามแผนปฏิบัติการประจำปีงบประมาณ 2561 มหาวิทยาลัยนเรศวร

หน่วยงาน คณะทันตแพทยศาสตร์

1. รหัสโครงการ ทพ.0803/61

ชื่อโครงการ โครงการสัมมนาเชิงวิชาการ "ผลงานวิจัยของนิสิตทันตแพทย์ ชั้นปีที่ 6"

2. ความสอดคล้องกับพันธกิจ

- | | |
|---|---|
| <input checked="" type="checkbox"/> การผลิตบัณฑิต | <input checked="" type="checkbox"/> การวิจัย |
| <input type="checkbox"/> การบริการวิชาการแก่สังคม | <input type="checkbox"/> การทำนุบำรุงศิลปวัฒนธรรม |
| <input type="checkbox"/> บริหารจัดการ | |

3. ความสอดคล้องกับแผนพัฒนาการศึกษามหาวิทยาลัยนเรศวร ฉบับที่ 12 (พ.ศ.2560-2564)

3.1 นโยบายมหาวิทยาลัย

- นโยบายที่ 1 จัดการศึกษาอย่างมีคุณภาพ
แผนกลยุทธ์ด้านการผลิตบัณฑิต กลยุทธ์ที่.....3.....
- นโยบายที่ 2 ส่งเสริม สนับสนุน การวิจัยของมหาวิทยาลัย
แผนกลยุทธ์ด้านการวิจัย กลยุทธ์ที่.....1.....
- นโยบายที่ 3 ส่งเสริมการให้บริการทางวิชาการแก่สังคมให้กว้างขวางและทั่วถึง
แผนกลยุทธ์ด้านการบริการวิชาการ กลยุทธ์ที่.....
แผนกลยุทธ์ด้านการบริการสุขภาพ กลยุทธ์ที่
- นโยบายที่ 4 ส่งเสริมการดำเนินงานด้านทำนุบำรุงศิลปะและวัฒนธรรม ให้กว้างขวาง แพร่หลาย และยั่งยืน
แผนกลยุทธ์ด้านทำนุบำรุงศิลปะและวัฒนธรรม กลยุทธ์ที่.....
- นโยบายที่ 5 ปรับปรุงโครงสร้างองค์กรและปรับปรุงระบบการบริหารจัดการมหาวิทยาลัย ให้มีประสิทธิภาพ
แผนกลยุทธ์ด้านบริหารจัดการ กลยุทธ์ที่.....
- นโยบายที่ 6 เร่งรัดดำเนินการด้านการบริหารสินทรัพย์ของมหาวิทยาลัยให้เหมาะสมกับสถานการณ์ เพื่อสร้าง
ขีดความสามารถในการแข่งขันในระดับประเทศและนานาชาติ
แผนกลยุทธ์ด้านการจัดการทรัพย์สิน กลยุทธ์ที่.....

3.2 ประเด็นยุทธศาสตร์ของคณะ/หน่วยงาน

- | | | |
|--|--------------------|------------------|
| <input checked="" type="checkbox"/> ประเด็นยุทธศาสตร์ที่ 1 | กลยุทธ์ที่ 7 | มาตรการที่ 1.7.6 |
| <input checked="" type="checkbox"/> ประเด็นยุทธศาสตร์ที่ 7 | กลยุทธ์ที่ 1, 2, 3 | มาตรการที่ - |
| <input checked="" type="checkbox"/> ประเด็นยุทธศาสตร์ที่ 8 | กลยุทธ์ที่ 1, 2, 4 | มาตรการที่ - |

4. ผู้รับผิดชอบ

- | | | | |
|--------------------------|------------------------|-------------------|-----------|
| 4.1 หน่วยงานที่รับผิดชอบ | ภาควิชาชีววิทยาช่องปาก | | |
| 4.2 ผู้รับผิดชอบ | อ.ทพญ.ดร.สุวิมล | เจตนาเชี่ยวชาญกิจ | โทร. 6050 |
| 4.3 ผู้ประสานงาน | อ.ทพ.ดร.วรายุทธ | โชติประกายเกียรติ | โทร. 6050 |
| 4.4 ผู้รายงานผล | อ.ทพญ.ดร.สุวิมล | เจตนาเชี่ยวชาญกิจ | โทร. 6050 |

5. หลักการและเหตุผล

การนำเสนอผลงานวิจัยเป็นกระบวนการสำคัญในการบริหารจัดการวิจัย เป็นการเผยแพร่ความรู้ใหม่ๆ สู่นักวิชาการและสนับสนุนกระบวนการเรียนรู้ของนิสิต หากขาดการเผยแพร่ผลงานวิจัยคุณค่าและประโยชน์ที่มีอยู่ก็ไม่อาจเชื่อมต่อการเข้ากับความต้องการและการนำไปประยุกต์ใช้ในวงกว้างได้ นอกจากนี้ยังเป็นการแลกเปลี่ยนประสบการณ์และความรู้ด้านการวิจัยระหว่างอาจารย์ นิสิตและบุคลากรของคณะฯ เพื่อเตรียมความพร้อมให้แก่นิสิตในการเผยแพร่ผลงานวิจัยต่อสาธารณชนในระดับชาติต่อไป ซึ่งสอดคล้องกับนโยบายของมหาวิทยาลัยที่มุ่งผลิตบัณฑิตที่มีความสามารถในการประยุกต์และบูรณาการความรู้โดยรวมมาใช้ในการปฏิบัติงานตามวิชาชีพ

6. วัตถุประสงค์

- 6.1 เพื่อเป็นการส่งเสริมให้นิสิตได้นำเสนอผลงานวิจัยและส่งเสริมให้เกิดวัฒนธรรมในด้านการวิจัยของคณะฯ
- 6.2 เพื่อให้เกิดการแลกเปลี่ยนความรู้ ข้อมูลและประสบการณ์ด้านการวิจัยระหว่างนิสิต อาจารย์และบุคลากร
- 6.3 เพื่อเป็นการเตรียมความพร้อมให้แก่นิสิตในการเผยแพร่ผลงานวิจัยต่อสาธารณชนในระดับชาติต่อไป

7. เป้าหมายของโครงการ

7.1 เป้าหมายการดำเนินงาน

เป้าหมาย	จำนวน	หน่วยนับ
นิสิต	48	คน
อาจารย์/บุคลากร	50	คน
จำนวนผู้เข้าร่วมโครงการจำนวนทั้งสิ้น	98	คน

7.2. กิจกรรม/เนื้อหาที่จะดำเนินการ

- บรรยาย/ฝึกอบรม/สัมมนา/ประชุม/ปาฐกถา
- ศึกษาดูงาน/ทัศนศึกษา
- ประชาสัมพันธ์/แนะนำ
- แลกเปลี่ยนเรียนรู้
- ตรวจสอบคุณภาพ
- ประเมินคุณภาพ/ประเมินคุณภาพ/ควบคุมภายใน
- อื่นๆ (ระบุ).....

8. งบประมาณดำเนินการ

- ไม่มีค่าใช้จ่ายในการดำเนินโครงการ -

9. วัน เวลา และสถานที่ในการดำเนินการ

- 1) วัน เวลา ในการจัดกิจกรรม เดือนมีนาคม 2561
- 2) สถานที่จัดกิจกรรม คณะทันตแพทยศาสตร์ มหาวิทยาลัยนเรศวร

10. ตัวชี้วัดความสำเร็จโครงการ (KPI)

ประเภท	ตัวชี้วัดความสำเร็จ (KPI)	วิธีประเมิน	เครื่องมือ
<input checked="" type="checkbox"/> ปริมาณ	1. นิสิตทุกกลุ่มมีผลงานวิจัยและได้เผยแพร่ผลงานวิจัยของตนเองคิดเป็นร้อยละ 100 2. ผู้เข้าร่วมโครงการอย่างน้อยร้อยละ 80 3. นิสิตทุกกลุ่มมีการแลกเปลี่ยนเรียนรู้ด้านการวิจัยและอภิปรายร่วมกัน คิดเป็นร้อยละ 100	แจกแบบสอบถามและวิเคราะห์สรุปผลการประเมินความพึงพอใจ	แบบสอบถาม
<input checked="" type="checkbox"/> คุณภาพ	1. มีผลประเมินความพึงพอใจในระดับดี/มาก ขึ้นไป 2. มีผลงานวิจัยที่หลากหลายจากทุกภาควิชา 3. นิสิตมีทักษะและได้รับประสบการณ์ในการเผยแพร่ผลงานวิจัยแก่สาธารณชน		
<input checked="" type="checkbox"/> เวลา	ดำเนินการเสร็จสิ้นภายในเวลาที่กำหนด		
<input type="checkbox"/> ต้นทุน			

11. ตัวชี้วัดประกอบการประกันคุณภาพตามเกณฑ์มาตรฐาน

ก.พ.ร. ตัวชี้วัดที่.....

สมศ. ตัวชี้วัดที่.....

สกอ. ตัวชี้วัดที่ 2.1, 2.3 (ระดับคณะ) ตัวชี้วัดที่ 5.2, 5.3 (ระดับหลักสูตร)

สงป. ตัวชี้วัดที่.....

12. ผลที่คาดว่าจะได้รับ

- 1) อาจารย์ นิสิต และบุคลากร ได้แลกเปลี่ยนความรู้และทักษะด้านการวิจัย
- 2) อาจารย์ นิสิต และบุคลากร ได้ฝึกฝนและเพิ่มพูนทักษะในการนำเสนอผลงานวิจัยในรูปแบบต่างๆ ต่อสาธารณชน
- 3) เป็นการสร้างวัฒนธรรมด้านการวิจัยแก่อาจารย์ นิสิต และบุคลากรของคณะฯ

โครงการตามแผนปฏิบัติการประจำปีงบประมาณ 2561 มหาวิทยาลัยนเรศวร

หน่วยงาน คณะทันตแพทยศาสตร์

1. รหัสโครงการ ทพ.0804/61

ชื่อโครงการ โครงการพัฒนาทักษะทางการดำเนินงานวิจัยของนิสิตระดับปริญญาเอก

2. ความสอดคล้องกับพันธกิจ

- การผลิตบัณฑิต การวิจัย
 การบริการวิชาการแก่สังคม การทำนุบำรุงศิลปวัฒนธรรม
 การบริหารจัดการ

3. ความสอดคล้องกับแผนพัฒนาการศึกษามหาวิทยาลัยนเรศวร ฉบับที่ 12 (พ.ศ.2560-2564)

3.1 นโยบายมหาวิทยาลัย

- นโยบายที่ 1 จัดการศึกษาอย่างมีคุณภาพ
แผนกลยุทธ์ด้านการผลิตบัณฑิต กลยุทธ์ที่.....3.....
- นโยบายที่ 2 ส่งเสริม สนับสนุน การวิจัยของมหาวิทยาลัย
แผนกลยุทธ์ด้านการวิจัย กลยุทธ์ที่.....
- นโยบายที่ 3 ส่งเสริมการให้บริการทางวิชาการแก่สังคมให้กว้างขวางและทั่วถึง
แผนกลยุทธ์ด้านการบริการวิชาการ กลยุทธ์ที่.....
แผนกลยุทธ์ด้านการบริการสุขภาพ กลยุทธ์ที่
- นโยบายที่ 4 ส่งเสริมการดำเนินงานด้านทำนุบำรุงศิลปะและวัฒนธรรม ให้กว้างขวาง แพร่หลาย และยั่งยืน
แผนกลยุทธ์ด้านทำนุบำรุงศิลปะและวัฒนธรรม กลยุทธ์ที่.....
- นโยบายที่ 5 ปรับปรุงโครงสร้างองค์กรและปรับปรุงระบบการบริหารจัดการมหาวิทยาลัย ให้มีประสิทธิภาพ
แผนกลยุทธ์ด้านบริหารจัดการ กลยุทธ์ที่.....
- นโยบายที่ 6 เร่งรัดดำเนินการด้านการบริหารสินทรัพย์ของมหาวิทยาลัยให้เหมาะสมกับสถานการณ์ เพื่อสร้าง
ขีดความสามารถในการแข่งขันในระดับประเทศและนานาชาติ
แผนกลยุทธ์ด้านการจัดการทรัพย์สิน กลยุทธ์ที่.....

3.2 ประเด็นยุทธศาสตร์ของคณะ/หน่วยงาน

- ประเด็นยุทธศาสตร์ที่ 1 กลยุทธ์ที่ 1.2 มาตรการที่ 1.2.1
- ประเด็นยุทธศาสตร์ที่ 1 กลยุทธ์ที่ 1.6 มาตรการที่ 1.6.5

4. ผู้รับผิดชอบ

- 4.1 หน่วยงานที่รับผิดชอบ ภาควิชาชีววิทยาช่องปาก
- 4.2 ผู้รับผิดชอบ อ.ทพญ.ดร.ฐานิต ประสิทธิ์ศักดิ์ โทร 6050
- 4.3 ผู้ประสานงาน อ.ดร.ประวีณ วยัคนานนท์ โทร 6050
- 4.4 ผู้รายงานผล อ.ทพญ.ดร.ฐานิต ประสิทธิ์ศักดิ์ โทร 6050

5. หลักการและเหตุผล

ทักษะในการดำเนินงานวิจัยถือเป็นองค์ประกอบหนึ่งซึ่งสำคัญอย่างยิ่ง ที่จะช่วยส่งเสริมให้นิสิตระดับปริญญาเอก สามารถพัฒนางานวิจัยในระดับวิทยานิพนธ์ของตนเองให้ประสบความสำเร็จ ดังนั้นภาควิชาชีววิทยาช่องปากซึ่งจัดการเรียนการสอนในระดับบัณฑิตศึกษาจึงได้เล็งเห็นถึงความสำคัญของการพัฒนาทักษะและการเรียนรู้เทคนิควิจัยด้านต่างๆ แก่นิสิตปริญญาเอก เพื่อใช้เป็นแนวทางในการผลิตผลงานวิจัยและยกระดับคุณภาพของผลงานวิจัยในระดับบัณฑิตศึกษา

6. วัตถุประสงค์

6.1 เพื่อให้นิสิตระดับปริญญาเอกเรียนรู้เทคนิคการทำวิจัยพื้นฐานในห้องปฏิบัติการ

6.2 เพื่อให้นิสิตระดับปริญญาเอกพัฒนาทักษะและความชำนาญในการทำวิจัยพื้นฐานในห้องปฏิบัติการ

7. เป้าหมายของโครงการ

7.1. เป้าหมายการดำเนินงาน

เป้าหมาย	จำนวน	หน่วยนับ
นิสิตปริญญาเอก	2	คน
จำนวนผู้เข้าร่วมโครงการจำนวนทั้งสิ้น	2	คน

7.2. กิจกรรม/เนื้อหาที่จะดำเนินการ

บรรยาย/ฝึกอบรม/สัมมนา/ประชุม/ปาฐกถา

ศึกษาดูงาน/ทัศนศึกษา

ประชาสัมพันธ์/แนะนำ

แลกเปลี่ยนเรียนรู้

ตรวจสอบคุณภาพ

ประกันคุณภาพ/ประเมินคุณภาพ/ควบคุมภายใน

อื่นๆ (ระบุ) 1. จัดหาวัสดุวิทยาศาสตร์การแพทย์พื้นฐานในการดำเนินงานวิจัยแก่นิสิตปริญญาเอก

2. นำวัสดุวิทยาศาสตร์การแพทย์พื้นฐานที่จัดหามาใช้พัฒนาทักษะในการดำเนินงานวิจัย

8. งบประมาณดำเนินการ

แผ่นดิน 80,000 บาท

แหล่งงบประมาณ : งบประมาณแผ่นดิน ประจำปีงบประมาณ 2561

รายได้ - บาท

แหล่งงบประมาณ : เงินงบประมาณรายได้ ประจำปีงบประมาณ 2561

รายละเอียดค่าใช้จ่าย (จำแนกหมวดค่าใช้จ่ายเป็นไปตามระเบียบทางราชการ)

ลำดับ	รายการ	แผ่นดิน (บาท)	รายได้ (บาท)
1.	วัสดุวิทยาศาสตร์การแพทย์	80,000	-
	รวม	80,000	-

9. วัน เวลา และสถานที่ในการดำเนินการ

1) วัน เวลา ในการจัดกิจกรรม ตุลาคม 2560 - กรกฎาคม 2561

2) สถานที่จัดกิจกรรม คณะทันตแพทยศาสตร์ มหาวิทยาลัยนเรศวร

10. ตัวชี้วัดความสำเร็จโครงการ (KPI)

ประเภท	ตัวชี้วัดความสำเร็จ (KPI)	วิธีประเมิน	เครื่องมือ
<input checked="" type="checkbox"/> ปริมาณ	จำนวนนิสิตปริญญาเอกผู้เข้าร่วมโครงการ จำนวน 2 คน คิดเป็นร้อยละ 100	แจกแบบสอบถามและวิเคราะห์สรุป	แบบสอบถาม
<input checked="" type="checkbox"/> คุณภาพ	นิสิตปริญญาเอกที่รับการพัฒนากะทัดรัดในการดำเนินงานวิจัยมีระดับความพึงพอใจในระดับดี/มากขึ้นไป	ผลการประเมินความพึงพอใจ	
<input checked="" type="checkbox"/> เวลา	ดำเนินการเสร็จสิ้นภายในเวลาที่กำหนด		
<input checked="" type="checkbox"/> ต้นทุน	ใช้งบประมาณในการดำเนินโครงการไม่เกินงบประมาณที่ได้กำหนดไว้		

11. ตัวชี้วัดประกอบการประกันคุณภาพตามเกณฑ์มาตรฐาน

- ก.พ.ร. ตัวชี้วัดที่.....
 สมศ. ตัวชี้วัดที่.....
- สกอ. ตัวชี้วัดที่ 3.2 (ระดับหลักสูตร)
 สงป. ตัวชี้วัดที่.....

12. ผลที่คาดว่าจะได้รับ

- 1) นิสิตระดับปริญญาเอกสามารถเรียนรู้เทคนิคการทำวิจัยพื้นฐานในห้องปฏิบัติการ
- 2) นิสิตระดับปริญญาเอกสามารถพัฒนากะทัดรัดและความชำนาญในการทำวิจัยพื้นฐานในห้องปฏิบัติการ

โครงการ ทพ.09

ภาควิชาทันตกรรมบูรณะ

โครงการตามแผนปฏิบัติการประจำปีงบประมาณ พ.ศ. 2561 มหาวิทยาลัยนเรศวร

หน่วยงาน คณะทันตแพทยศาสตร์

1. รหัสโครงการ ทพ.0901/61

ชื่อโครงการ โครงการประชุมเชิงวิชาการเพื่อพัฒนาวิชาการภาควิชาทันตกรรมบูรณะ

1.1 โครงการย่อยที่ 1 กิจกรรมประชุมเชิงวิชาการทางทันตกรรมบูรณะ 13

1.2 โครงการย่อยที่ 2 กิจกรรมสัมมนาวัสดุทางทันตกรรมร่วมสมัย

1.3 โครงการย่อยที่ 3 กิจกรรมสัมมนาวิชาการเพื่อพัฒนาความรู้ทางทันตกรรมประดิษฐ์สำหรับอาจารย์ใหม่

1.4 โครงการย่อยที่ 4 กิจกรรม Lunch & Learn for Updating in Operative Dentistry

2. ความสอดคล้องกับพันธกิจ

การผลิตบัณฑิต

การวิจัย

การบริการวิชาการแก่สังคม

การทำนุบำรุงศิลปวัฒนธรรม

การบริหารจัดการ

3. ความสอดคล้องกับแผนพัฒนาการศึกษามหาวิทยาลัยนเรศวร ฉบับที่ 12 (พ.ศ.2560-2564)

3.1 นโยบายมหาวิทยาลัย

นโยบายที่ 1 จัดการศึกษาอย่างมีคุณภาพ

แผนกลยุทธ์ด้านการผลิตบัณฑิต กลยุทธ์ที่.....2, 3.....

นโยบายที่ 2 ส่งเสริม สนับสนุน การวิจัยของมหาวิทยาลัย

แผนกลยุทธ์ด้านการวิจัย กลยุทธ์ที่.....

นโยบายที่ 3 ส่งเสริมการให้บริการทางวิชาการแก่สังคมให้กว้างขวางและทั่วถึง

แผนกลยุทธ์ด้านการบริการวิชาการ กลยุทธ์ที่....1, 2.....

แผนกลยุทธ์ด้านการบริการสุขภาพ กลยุทธ์ที่3.....

นโยบายที่ 4 ส่งเสริมการดำเนินงานด้านทำนุบำรุงศิลปะและวัฒนธรรม ให้กว้างขวาง แพร่หลาย และยั่งยืน

แผนกลยุทธ์ด้านทำนุบำรุงศิลปะและวัฒนธรรม กลยุทธ์ที่.....

นโยบายที่ 5 ปรับปรุงโครงสร้างองค์กรและปรับปรุงระบบการบริหารจัดการมหาวิทยาลัย ให้มีประสิทธิภาพ

แผนกลยุทธ์ด้านการบริหารจัดการ กลยุทธ์ที่.....

นโยบายที่ 6 เร่งรัดดำเนินการด้านการบริหารสินทรัพย์ของมหาวิทยาลัยให้เหมาะสมกับสถานการณ์ เพื่อสร้าง

ขีดความสามารถในการแข่งขันในระดับประเทศและนานาชาติ

แผนกลยุทธ์ด้านการจัดการทรัพย์สิน กลยุทธ์ที่.....

3.2 ประเด็นยุทธศาสตร์ของคณะ/หน่วยงาน

ประเด็นยุทธศาสตร์ที่..1.,3, 5....กลยุทธ์ที่.....1.2, 1.3, 3.1, 3.2, 5.4.....มาตรการที่.....-.....

4. ผู้รับผิดชอบ

4.1 หน่วยงานที่รับผิดชอบ ภาควิชาทันตกรรมบูรณะ

4.2 ผู้รับผิดชอบ หัวหน้าภาควิชาทันตกรรมบูรณะ โทร 6050

4.3 ผู้ประสานงาน นางสมจิต ดิदन้อย โทร 6050

4.4 ผู้รายงานผล นางสมจิต ดิदन้อย โทร 6050

5. หลักการและเหตุผล

ภาควิชาทันตกรรมบูรณะ ได้ตระหนักถึงความสำคัญในการสร้างเสริมความรู้ เพื่อเพิ่มพูน ทักษะในการทำงานของคณาจารย์ภายในคณะฯ และกระจายโอกาสไปยังทันตแพทย์ทั่วไปในเขตภาคเหนือตอนล่าง และเพื่อเป็นการเพิ่มพูนความรู้เกี่ยวกับวัสดุทางทันต-กรรมร่วมสมัย ซึ่งเป็นพื้นฐานในการนำมาประยุกต์ใช้ในการเรียน - การสอน และการประกอบวิชาชีพ รวมทั้งปรับมาตรฐานความรู้ความเข้าใจในการทำงานของอาจารย์ใหม่ให้เป็นไปในทิศทางเดียวกัน

6. วัตถุประสงค์

- 6.1 เพื่อให้คณาจารย์ และทันตแพทย์ทั่วไป ได้พัฒนาองค์ความรู้ให้ทันสมัยต่อสถานการณ์ในปัจจุบัน
- 6.2 เพื่อเป็นการสนับสนุนให้เกิดการแลกเปลี่ยนความรู้และประสบการณ์ ระหว่างวิทยากรและผู้เข้าร่วมโครงการ
- 6.3 เพื่อสามารถนำความรู้มาประยุกต์ใช้ในทางคลินิก
- 6.4 เพื่อปรับมาตรฐานความรู้ความเข้าใจในการทำงานของอาจารย์ใหม่ให้เป็นไปในทิศทางเดียวกัน

7. เป้าหมายของโครงการ

7.1. เป้าหมายการดำเนินงาน

โครงการย่อยที่ 1 กิจกรรมประชุมเชิงวิชาการทางทันตกรรมบูรณะ 13

เป้าหมาย	จำนวน	หน่วยนับ
อาจารย์/บุคลากร	40	คน
อื่นๆ ทันตแพทย์ทั่วไป	60	คน
จำนวนผู้เข้าร่วมโครงการจำนวนทั้งสิ้น	100	คน

โครงการย่อยที่ 2 กิจกรรมสัมมนาวัสดุทางทันตกรรมร่วมสมัย

เป้าหมาย	จำนวน	หน่วยนับ
อาจารย์/บุคลากร	30	คน
จำนวนผู้เข้าร่วมโครงการจำนวนทั้งสิ้น	30	คน

โครงการย่อยที่ 3 กิจกรรมสัมมนาวิชาการเพื่อพัฒนาความรู้ทางทันตกรรมประดิษฐ์สำหรับอาจารย์ใหม่

เป้าหมาย	จำนวน	หน่วยนับ
อาจารย์/บุคลากร	20	คน
จำนวนผู้เข้าร่วมโครงการจำนวนทั้งสิ้น	20	คน

โครงการย่อยที่ 4 กิจกรรม Lunch & Learn for Updating in Operative Dentistry

เป้าหมาย	จำนวน	หน่วยนับ
นิสิต	80	คน
อาจารย์/บุคลากร	20	คน
จำนวนผู้เข้าร่วมโครงการจำนวนทั้งสิ้น	100	คน

7.2. กิจกรรม/เนื้อหาที่จะดำเนินการ

- บรรยาย/ฝึกอบรม/สัมมนา/ประชุม/ปาฐกถา
- ศึกษาดูงาน/ทัศนศึกษา
- ประชาสัมพันธ์/แนะนำ
- แลกเปลี่ยนเรียนรู้
- ตรวจสอบคุณภาพ
- ประเมินคุณภาพ/ประเมินคุณภาพ/ควบคุมภายใน
- อื่นๆ (ระบุ).....

8. งบประมาณดำเนินการ

โครงการย่อยที่ 1 กิจกรรมประชุมเชิงวิชาการทางทันตกรรมบูรณะ 13

แผ่นดิน 150,000 บาท

แหล่งงบประมาณ : งบประมาณแผ่นดิน ประจำปีงบประมาณ 2561

รายได้ - บาท

รายละเอียดค่าใช้จ่าย (จำแนกหมวดค่าใช้จ่ายเป็นไปตามระเบียบทางราชการ)

ลำดับ	รายการ	แผ่นดิน (บาท)	รายได้ (บาท)
1.	ค่าอาหารและเครื่องดื่ม	30,000	-
2.	ค่าวิทยากร และค่าเดินทางวิทยากร	30,000	-
3.	ค่าวัสดุโฆษณาและเผยแพร่ วัสดุวิทยาศาสตร์ หรือการแพทย์ และวัสดุสำนักงาน	90,000	-
รวม		150,000	-

โครงการย่อยที่ 2 กิจกรรมสัมมนาวัสดุทางทันตกรรมร่วมสมัย

- ไม่มีค่าใช้จ่ายในการดำเนินกิจกรรม -

โครงการย่อยที่ 3 กิจกรรมสัมมนาวิชาการเพื่อพัฒนาความรู้ทางทันตกรรมประดิษฐ์สำหรับอาจารย์ใหม่

แผ่นดิน 5,000 บาท

แหล่งงบประมาณ : งบประมาณแผ่นดิน ประจำปีงบประมาณ 2561

รายได้ - บาท

รายละเอียดค่าใช้จ่าย (จำแนกหมวดค่าใช้จ่ายเป็นไปตามระเบียบทางราชการ)

ลำดับ	รายการ	แผ่นดิน (บาท)	รายได้ (บาท)
1	ค่าอาหารว่างและเครื่องดื่ม	5,000	-
รวม		5,000	-

โครงการย่อยที่ 4 กิจกรรม Lunch & Learn for Updating in Operative Dentistry

แผ่นดิน 10,000 บาท

แหล่งงบประมาณ : งบประมาณแผ่นดิน ประจำปีงบประมาณ 2561

รายได้ - บาท

รายละเอียดค่าใช้จ่าย (จำแนกหมวดค่าใช้จ่ายเป็นไปตามระเบียบทางราชการ)

ลำดับ	รายการ	แผ่นดิน (บาท)	รายได้ (บาท)
1	ค่าอาหารว่างและเครื่องดื่ม	5,000	-
2	ค่าวัสดุ	5,000	-
	รวม	10,000	-

9. วัน เวลา และสถานที่ในการดำเนินการ

โครงการย่อยที่ 1 กิจกรรมประชุมเชิงวิชาการทางทันตกรรมบูรณะ 13

- 1) วัน เวลา ในการจัดกิจกรรม เดือนมิถุนายน ถึงเดือนกรกฎาคม 2561
- 2) สถานที่จัดกิจกรรม คณะทันตแพทยศาสตร์ มหาวิทยาลัยนเรศวร

โครงการย่อยที่ 2 กิจกรรมสัมมนาวัสดุทางทันตกรรมร่วมสมัย

- 1) วัน เวลา ในการจัดกิจกรรม เดือนเมษายน ถึงเดือนพฤษภาคม 2561
- 2) สถานที่จัดกิจกรรม คณะทันตแพทยศาสตร์ มหาวิทยาลัยนเรศวร

โครงการย่อยที่ 3 กิจกรรมสัมมนาวิชาการเพื่อพัฒนาความรู้ทางทันตกรรมประดิษฐ์สำหรับอาจารย์ใหม่

- 1) วัน เวลา ในการจัดกิจกรรม เดือนเมษายน ถึงเดือนพฤษภาคม 2561
- 2) สถานที่จัดกิจกรรม คณะทันตแพทยศาสตร์ มหาวิทยาลัยนเรศวร

โครงการย่อยที่ 4 กิจกรรม Lunch & Learn for Updating in Operative Dentistry

- 1) วัน เวลา ในการจัดกิจกรรม เดือนเมษายน ถึงเดือนพฤษภาคม 2561
- 2) สถานที่จัดกิจกรรม คณะทันตแพทยศาสตร์ มหาวิทยาลัยนเรศวร

10. ตัวชี้วัดความสำเร็จโครงการ (KPI) (ใช้สำหรับทุกกิจกรรม)

ประเภท	ตัวชี้วัดความสำเร็จ (KPI)	วิธีประเมิน	เครื่องมือ
<input checked="" type="checkbox"/> ปริมาณ	ผู้เข้าร่วมโครงการอย่างน้อยร้อยละ 80	แจกแบบสอบถาม	แบบสอบถาม
<input checked="" type="checkbox"/> คุณภาพ	มีผลประเมินความพึงพอใจในระดับดี/มากขึ้นไป	และวิเคราะห์สรุป	
<input checked="" type="checkbox"/> เวลา	ดำเนินการเสร็จสิ้นภายในเวลาที่กำหนด	ผลการประเมิน	
<input checked="" type="checkbox"/> ต้นทุน	ใช้งบประมาณในการดำเนินโครงการไม่เกินงบประมาณที่ได้กำหนดไว้	ความพึงพอใจ	

11. ตัวชี้วัดประกอบการประกันคุณภาพตามเกณฑ์มาตรฐาน

- ก.พ.ร. ตัวชี้วัดที่..... สมศ. ตัวชี้วัดที่.....
- สกอ. ตัวชี้วัดที่...3.1..... สงป. ตัวชี้วัดที่.....

12. ผลที่คาดว่าจะได้รับ

โครงการย่อยที่ 1 กิจกรรมประชุมเชิงวิชาการทางทันตกรรมบูรณะ 13

- 1) คณาจารย์ ทันตแพทย์ทั่วไป ได้รับความรู้เกี่ยวกับงานทันตกรรม เพิ่มพูนทักษะมากขึ้น
- 2) คณาจารย์ ทันตแพทย์ทั่วไป นำความรู้ที่ได้มาประยุกต์ใช้ในวิชาชีพได้อย่างเหมาะสม

โครงการย่อยที่ 2 กิจกรรมสัมมนาวัสดุทางทันตกรรมร่วมสมัย

- 1) ผู้เข้าร่วมโครงการได้รับความรู้ที่เกี่ยวข้องกับการปฏิบัติงานทันตกรรม เพิ่มเติมจากที่ได้ศึกษามา
- 2) ผู้เข้าร่วมโครงการนำความรู้ที่ได้จากการสัมมนาไปประยุกต์ใช้ในการปฏิบัติงานด้านทันตกรรม และการเรียน - การสอน ได้อย่างเหมาะสม

โครงการย่อยที่ 3 กิจกรรมสัมมนาวิชาการเพื่อพัฒนาความรู้ทางทันตกรรมประดิษฐ์สำหรับอาจารย์ใหม่

- 1) อาจารย์ใหม่มีความมั่นใจในการทำงานมากขึ้น
- 2) มาตรฐานความรู้ความเข้าใจในการทำงานของอาจารย์ใหม่ให้เป็นไปในทิศทางเดียวกัน
- 3) เสริมสร้างความรู้ให้กับอาจารย์ใหม่ก่อนที่จะไปเรียนต่อในระดับที่สูงขึ้น

โครงการย่อยที่ 4 กิจกรรม Lunch & Learn for Updating in Operative Dentistry

- 1) นิสิตทันตแพทย์และทันตแพทย์ที่เข้าร่วมสัมมนาสามารถนำความรู้ใหม่ๆและวัสดุใหม่ๆไปประยุกต์ใช้ในการรักษาผู้ป่วยได้
- 2) ผู้เข้าร่วมโครงการได้แลกเปลี่ยนความรู้และประสบการณ์ระหว่างวิทยากรและผู้เข้าร่วมสัมมนา

โครงการตามแผนปฏิบัติการประจำปีงบประมาณ พ.ศ. 2561 มหาวิทยาลัยนเรศวร

หน่วยงาน คณะทันตแพทยศาสตร์

1. รหัสโครงการ ทพ. 0902/61

ชื่อโครงการ โครงการสัมมนาเชิงปฏิบัติการภาควิชาทันตกรรมบูรณะ

1.1 โครงการย่อยที่ 1 กิจกรรมแลกเปลี่ยนเรียนรู้ภาควิชาทันตกรรมบูรณะ

1.2 โครงการย่อยที่ 2 กิจกรรมประชุมเชิงปฏิบัติการทางทันตกรรมบูรณะ เรื่อง “รู้จักกับ NiTi rotary files”

2. ความสอดคล้องกับพันธกิจ

- การผลิตบัณฑิต การวิจัย
 การบริการวิชาการแก่สังคม การทำนุบำรุงศิลปวัฒนธรรม
 บริหารจัดการ

3. ความสอดคล้องกับแผนพัฒนาการศึกษามหาวิทยาลัยนเรศวร ฉบับที่ 12 (พ.ศ.2560-2564)

3.1 นโยบายมหาวิทยาลัย

- นโยบายที่ 1 จัดการศึกษาอย่างมีคุณภาพ
แผนกลยุทธ์ด้านการผลิตบัณฑิต กลยุทธ์ที่.....2, 3.....
- นโยบายที่ 2 ส่งเสริม สนับสนุน การวิจัยของมหาวิทยาลัย
แผนกลยุทธ์ด้านการวิจัย กลยุทธ์ที่.....
- นโยบายที่ 3 ส่งเสริมการให้บริการทางวิชาการแก่สังคมให้กว้างขวางและทั่วถึง
แผนกลยุทธ์ด้านการบริการวิชาการ กลยุทธ์ที่.....
แผนกลยุทธ์ด้านการบริการสุขภาพ กลยุทธ์ที่
- นโยบายที่ 4 ส่งเสริมการดำเนินงานด้านทำนุบำรุงศิลปะและวัฒนธรรม ให้กว้างขวาง แพร่หลาย และยั่งยืน
แผนกลยุทธ์ด้านทำนุบำรุงศิลปะและวัฒนธรรม กลยุทธ์ที่.....
- นโยบายที่ 5 ปรับปรุงโครงสร้างองค์กรและปรับปรุงระบบการบริหารจัดการมหาวิทยาลัย ให้มีประสิทธิภาพ
แผนกลยุทธ์ด้านบริหารจัดการ กลยุทธ์ที่.....
- นโยบายที่ 6 เร่งรัดดำเนินการด้านการบริหารสินทรัพย์ของมหาวิทยาลัยให้เหมาะสมกับสถานการณ์ เพื่อสร้าง
ขีดความสามารถในการแข่งขันในระดับประเทศและนานาชาติ
แผนกลยุทธ์ด้านการจัดการทรัพย์สิน กลยุทธ์ที่.....

3.2 ประเด็นยุทธศาสตร์ของคณะ/หน่วยงาน (ถ้ามี)

- ประเด็นยุทธศาสตร์ที่ 1 กลยุทธ์ที่ 2 มาตรการที่ -

4. ผู้รับผิดชอบ

4.1 หน่วยงานที่รับผิดชอบ ภาควิชาทันตกรรมบูรณะ

4.2 ผู้รับผิดชอบ หัวหน้าภาควิชาทันตกรรมบูรณะ โทร 6066

4.3 ผู้ประสานงาน นางสมจิต ตีตน้อย โทร 6066

4.4 ผู้รายงานผล นางสมจิต ตีตน้อย โทร 6066

5. หลักการและเหตุผล

ภาควิชาทันตกรรมบูรณะ มีการจัดการเรียนการสอนให้สอดคล้องกับความก้าวหน้าทางเทคโนโลยี และพัฒนาเป็นองค์กรแห่งการเรียนรู้ โดยจัดให้มีการแลกเปลี่ยนเรียนรู้ร่วมกัน ระหว่างอาจารย์ภายในภาควิชาทันตกรรมบูรณะ อาจารย์กับนิสิต เพื่อจะได้นำความรู้ใหม่ ๆ มาใช้ในการปฏิบัติงานในสาขาทันตกรรมบูรณะ และให้คณาจารย์และนิสิตได้พัฒนาองค์ความรู้ในเรื่องเทคนิคและเครื่องมือในการขยายคลองรากฟันด้วย NiTi rotary files

6. วัตถุประสงค์

- 6.1 เพื่อให้คณาจารย์ในภาควิชาทันตกรรมบูรณะ ได้แลกเปลี่ยนเรียนรู้ร่วมกัน
- 6.2 เพื่อพัฒนาทักษะความรู้ทางด้านวิชาการ และส่งเสริมการจัดการความรู้ในองค์กร
- 6.3 เพื่อเป็นการแลกเปลี่ยนความรู้และประสบการณ์ในงานคลินิกระหว่างนิสิตและอาจารย์
- 6.4 เพื่อให้คณาจารย์และนิสิตได้พัฒนาองค์ความรู้ในเรื่องเทคนิคและเครื่องมือในการขยายคลองรากฟันด้วย NiTi rotary files
- 6.5 เพื่อนิสิตสามารถนำความรู้จากการสัมมนาไปประยุกต์ใช้ในการปฏิบัติงานคลินิกได้อย่างเหมาะสม

7. เป้าหมายของโครงการ

7.1. เป้าหมายการดำเนินงาน

โครงการย่อยที่ 1 กิจกรรมแลกเปลี่ยนเรียนรู้ภาควิชาทันตกรรมบูรณะ

เป้าหมาย	จำนวน	หน่วยนับ
อาจารย์/บุคลากร	30	คน
จำนวนผู้เข้าร่วมโครงการจำนวนทั้งสิ้น	30	คน

โครงการย่อยที่ 2 กิจกรรมประชุมเชิงปฏิบัติการทางทันตกรรมบูรณะ เรื่อง “รู้จักกับ NiTi rotary files”

เป้าหมาย	จำนวน	หน่วยนับ
นิสิต	80	คน
อาจารย์/บุคลากร	10	คน
จำนวนผู้เข้าร่วมโครงการจำนวนทั้งสิ้น	90	คน

7.2. กิจกรรม/เนื้อหาที่จะดำเนินการ

- บรรยาย/ฝึกอบรม/สัมมนา/ประชุม/ปาฐกถา
- ศึกษาดูงาน/ทัศนศึกษา
- ประชาสัมพันธ์/แนะนำ
- แลกเปลี่ยนเรียนรู้
- ตรวจสอบคุณภาพ
- ประกันคุณภาพ/ประเมินคุณภาพ/ควบคุมภายใน
- อื่นๆ (ระบุ).....

8. งบประมาณดำเนินการ

โครงการย่อยที่ 1 กิจกรรมแลกเปลี่ยนเรียนรู้ภาควิชาทันตกรรมบูรณะ

แผ่นดิน 5,000 บาท

แหล่งงบประมาณ : งบประมาณแผ่นดิน ประจำปีงบประมาณ 2561

รายได้ - บาท

รายละเอียดค่าใช้จ่าย (จำแนกหมวดค่าใช้จ่ายเป็นไปตามระเบียบทางราชการ)

ลำดับ	รายการ	แผ่นดิน (บาท)	รายได้ (บาท)
1.	ค่าอาหารว่างและเครื่องดื่ม	5,000	-
	รวม	5,000	-

โครงการย่อยที่ 2 กิจกรรมประชุมเชิงปฏิบัติการทางทันตกรรมบูรณะ เรื่อง “รู้จักกับ NiTi rotary files”

แผ่นดิน 5,000 บาท

แหล่งงบประมาณ : งบประมาณแผ่นดิน ประจำปีงบประมาณ 2561

รายได้ - บาท

รายละเอียดค่าใช้จ่าย (จำแนกหมวดค่าใช้จ่ายเป็นไปตามระเบียบทางราชการ)

ลำดับ	รายการ	แผ่นดิน (บาท)	รายได้ (บาท)
1.	ค่าอาหารว่างและเครื่องดื่ม	5,000	-
	รวม	5,000	-

9. วัน เวลา และสถานที่ในการดำเนินการ

โครงการย่อยที่ 1 กิจกรรมแลกเปลี่ยนเรียนรู้ภาควิชาทันตกรรมบูรณะ

1) วัน เวลา ในการจัดกิจกรรม เดือนธันวาคม 2560 ถึงเดือนกันยายน 2561

2) สถานที่จัดกิจกรรม คณะทันตแพทยศาสตร์ มหาวิทยาลัยนเรศวร

โครงการย่อยที่ 2 กิจกรรมประชุมเชิงปฏิบัติการทางทันตกรรมบูรณะ เรื่อง “รู้จักกับ NiTi rotary files”

1) วัน เวลา ในการจัดกิจกรรม เดือนมกราคม ถึงเดือนเมษายน 2561

2) สถานที่จัดกิจกรรม คณะทันตแพทยศาสตร์ มหาวิทยาลัยนเรศวร

10. ตัวชี้วัดความสำเร็จโครงการ (KPI) (ใช้สำหรับทุกกิจกรรม)

ประเภท	ตัวชี้วัดความสำเร็จ (KPI)	วิธีประเมิน	เครื่องมือ
<input checked="" type="checkbox"/> ปริมาณ	ผู้เข้าร่วมโครงการอย่างน้อยร้อยละ 80	แจกแบบสอบถาม	แบบสอบถาม
<input checked="" type="checkbox"/> คุณภาพ	มีผลประเมินความพึงพอใจในระดับดี/มากขึ้นไป	และวิเคราะห์สรุป	
<input checked="" type="checkbox"/> เวลา	ดำเนินการเสร็จสิ้นภายในเวลาที่กำหนด	ผลการประเมิน	
<input checked="" type="checkbox"/> ต้นทุน	ใช้งบประมาณในการดำเนินโครงการไม่เกินงบประมาณที่ได้กำหนดไว้	ความพึงพอใจ	

11. ตัวชี้วัดประกอบการประกันคุณภาพตามเกณฑ์มาตรฐาน

ก.พ.ร. ตัวชี้วัดที่..... สมศ. ตัวชี้วัดที่.....

สกอ. ตัวชี้วัดที่...1.6..... สงป. ตัวชี้วัดที่.....

12. ผลที่คาดว่าจะได้รับ

โครงการย่อยที่ 1 กิจกรรมแลกเปลี่ยนเรียนรู้ภาควิชาทันตกรรมบูรณะ

- 1) คณาจารย์ในภาควิชาทันตกรรมบูรณะ มีความรู้ทางด้านวิชาการเพิ่มมากขึ้น
- 2) ภาควิชาทันตกรรมบูรณะเป็นองค์กรแห่งการเรียนรู้มากขึ้น

โครงการย่อยที่ 2 กิจกรรมประชุมเชิงปฏิบัติการทางทันตกรรมบูรณะ เรื่อง “รู้จักกับ NiTi rotary files”

- 1) คณาจารย์ และทันตแพทย์ทั่วไป ได้รับความรู้ และเพิ่มพูนทักษะการใช้ Rotary files
- 2) สร้างเสริมแนวคิดในการจัดการเรียน-การสอนของคณาจารย์ภายในคณะทันตแพทยศาสตร์

โครงการตามแผนปฏิบัติการประจำปีงบประมาณ 2561 มหาวิทยาลัยนเรศวร

หน่วยงาน คณะทันตแพทยศาสตร์

1. รหัสโครงการ ทพ.0903/61

ชื่อโครงการ โครงการอบรมเชิงปฏิบัติการ เรื่อง การฝึกปฏิบัติการพิมพ์ปากเพื่อสร้างแบบจำลองเพื่อการศึกษา
กิจกรรมเพิ่มพูนทักษะทางทันตกรรมประดิษฐ์ สำหรับนิสิตชั้นปีที่ 4

2. ความสอดคล้องกับพันธกิจ

- การผลิตบัณฑิต การวิจัย
 การบริการวิชาการแก่สังคม การทำนุบำรุงศิลปวัฒนธรรม
 การบริหารจัดการ

3. ความสอดคล้องกับแผนพัฒนาการศึกษามหาวิทยาลัยนเรศวร ฉบับที่ 12 (พ.ศ.2560-2564)

3.1 นโยบายมหาวิทยาลัย

- นโยบายที่ 1 จัดการศึกษาอย่างมีคุณภาพ
แผนกลยุทธ์ด้านการผลิตบัณฑิต กลยุทธ์ที่.....2, 3.....
- นโยบายที่ 2 ส่งเสริม สนับสนุน การวิจัยของมหาวิทยาลัย
แผนกลยุทธ์ด้านการวิจัย กลยุทธ์ที่.....
- นโยบายที่ 3 ส่งเสริมการให้บริการทางวิชาการแก่สังคมให้กว้างขวางและทั่วถึง
แผนกลยุทธ์ด้านการบริการวิชาการ กลยุทธ์ที่.....
แผนกลยุทธ์ด้านการบริการสุขภาพ กลยุทธ์ที่
- นโยบายที่ 4 ส่งเสริมการดำเนินงานด้านทำนุบำรุงศิลปะและวัฒนธรรม ให้กว้างขวาง แพร่หลาย และยั่งยืน
แผนกลยุทธ์ด้านทำนุบำรุงศิลปะและวัฒนธรรม กลยุทธ์ที่.....
- นโยบายที่ 5 ปรับปรุงโครงสร้างองค์กรและปรับปรุงระบบการบริหารจัดการมหาวิทยาลัย ให้มีประสิทธิภาพ
แผนกลยุทธ์ด้านบริหารจัดการ กลยุทธ์ที่.....
- นโยบายที่ 6 เร่งรัดดำเนินการด้านการบริหารสินทรัพย์ของมหาวิทยาลัยให้เหมาะสมกับสถานการณ์ เพื่อสร้าง
ขีดความสามารถในการแข่งขันในระดับประเทศและนานาชาติ
แผนกลยุทธ์ด้านการจัดการทรัพย์สิน กลยุทธ์ที่.....

3.2 ประเด็นยุทธศาสตร์ของคณะ/หน่วยงาน

- ประเด็นยุทธศาสตร์ที่ 1 กลยุทธ์ที่ 1.2 มาตรการที่ 1.2.1

4. ผู้รับผิดชอบ

4.1 หน่วยงานที่รับผิดชอบ ภาควิชาทันตกรรมบูรณะ

4.2 ผู้รับผิดชอบ คณาจารย์สาขาทันตกรรมประดิษฐ์ โทร 6050

4.3 ผู้ประสานงาน นางสมจิต ตีตน้อย โทร 6050

4.4 ผู้รายงานผล นางสมจิต ตีตน้อย โทร 6050

5. หลักการและเหตุผล

โรงพยาบาลทันตกรรม คณะทันตแพทยศาสตร์ มหาวิทยาลัยนเรศวร เป็นหน่วยงานที่ให้บริการทางทันตกรรม โดยนิตินิตทันตแพทย์เป็นผู้ให้การรักษาผู้ป่วยภายใต้การดูแลของอาจารย์ เพื่อให้ผู้ป่วยได้รับบริการที่ดี มีคุณภาพ ได้มาตรฐาน และรวดเร็วซึ่งนิตินิตขั้นปีที่ 4 เป็นขั้นปีแรกที่เข้ามาฝึกปฏิบัติงานในคลินิกทันตกรรมประดิษฐ์ โดยกระบวนการวินิจฉัยเริ่มต้นด้วยการสร้างแบบหล่อศึกษาเป็นกระบวนการสำคัญ ที่จะนำไปสู่การสร้างชิ้นงานทางทันตกรรมประดิษฐ์ที่มีคุณภาพ การสร้างแบบหล่อศึกษาต้องอาศัยกระบวนการสร้างรอยพิมพ์ที่ถูกต้อง สามารถลอกเลียนโครงสร้างสำคัญในช่องปาก กระบวนการดังกล่าวต้องอาศัยการประยุกต์ความรู้ที่ได้จากการเรียนและประสบการณ์ในคลินิก เพื่อให้นิตินิตทันตแพทย์สามารถสร้างรอยพิมพ์ได้ โดยไม่ทำให้ผู้ป่วยเสียเวลาในคลินิก และไม่เกิดการชอกช้ำของเนื้อเยื่อภายในปาก ลดจำนวนครั้งในการพิมพ์และการสิ้นเปลืองวัสดุพิมพ์ และเป็นการสร้างความมั่นใจให้กับนิตินิตและผู้ป่วย คลินิกทันตกรรมประดิษฐ์จึงจัดการจัดอบรมเชิงปฏิบัติการเรื่องการฝึกอบรมการพิมพ์ปากด้วยอัลจินเตชั่น เพื่อเป็นการฝึกซ้อมนิตินิตให้เกิดความเข้าใจในกระบวนการพิมพ์ปากเบื้องต้นและสามารถสื่อสารกับผู้ป่วยได้ถูกต้อง เมื่อต้องทำการตรวจวินิจฉัยและทำบันทึกข้อมูลผู้ป่วยในวันแรกที่เริ่มให้การรักษาผู้ป่วยสาขาทันตกรรมประดิษฐ์

6. วัตถุประสงค์

- 6.1 เพื่อให้นิตินิตทันตแพทย์ขั้นปีที่ 4 ได้มีความรู้ความเข้าใจในการพิมพ์ปากเบื้องต้นด้วยอัลจินเต
- 6.2 เพื่อสร้างทัศนคติที่ดีและความมั่นใจต่อนิตินิตทันตแพทย์ในเรื่องกระบวนการพิมพ์ปากด้วยอัลจินเต
- 6.3 เพื่อให้นิตินิตทันตแพทย์ สามารถเลือกชนิดของถาดพิมพ์ และประมาณปริมาณวัสดุที่จะใช้พิมพ์ในแต่ละครั้งได้ใกล้เคียงกับปริมาณที่จะใช้จริง

7. เป้าหมายของโครงการ

7.1. เป้าหมายการดำเนินงาน

เป้าหมาย	จำนวน	หน่วยนับ
คณาจารย์ ทันตแพทย์ และเจ้าหน้าที่ คณะทันตแพทยศาสตร์	20	คน
นิตินิตทันตแพทย์ขั้นปีที่ 4	60	คน
จำนวนผู้เข้าร่วมโครงการจำนวนทั้งสิ้น	80	คน

7.2. กิจกรรม/เนื้อหาที่จะดำเนินการ

- บรรยาย/ฝึกอบรม/สัมมนา/ประชุม/ปาฐกถา
- ศึกษาดูงาน/ทัศนศึกษา
- ประชาสัมพันธ์/แนะนำ
- แลกเปลี่ยนเรียนรู้
- ตรวจสอบคุณภาพ
- ประเมินคุณภาพ/ประเมินคุณภาพ/ควบคุมภายใน
- อื่นๆ (ระบุ) ฝึกภาคปฏิบัติการโดยการจับคู่พิมพ์ปากด้วยอัลจินเตด้วยถาดพิมพ์ปากสำเร็จรูป การสร้างแบบหล่อศึกษา การต่อฐานแบบหล่อด้วยพลาสติก และทำแบบประเมินภายหลังจากฝึกปฏิบัติ

8. งบประมาณดำเนินการ

แผ่นดิน 15,000 บาท

แหล่งงบประมาณ : งบประมาณแผ่นดิน ประจำปีงบประมาณ 2560

รายได้ - บาท

รายละเอียดค่าใช้จ่าย (จำแนกหมวดค่าใช้จ่ายเป็นไปตามระเบียบทางราชการ)

ลำดับ	รายการ	แผ่นดิน (บาท)	รายได้ (บาท)
1.	ค่าอาหารและเครื่องดื่ม	5,000	-
2.	ค่าวัสดุวิทยาศาสตร์ หรือการแพทย์ และวัสดุสำนักงาน	10,000	-
	รวม	15,000	-

9. วัน เวลา และสถานที่ในการดำเนินการ

1) วัน เวลา ในการจัดกิจกรรม ช่วงเดือนตุลาคม ถึงเดือนธันวาคม 2560

2) สถานที่จัดกิจกรรม คลินิกทันตกรรมประดิษฐ์ ชั้น 3 โรงพยาบาลทันตกรรม คณะทันตแพทยศาสตร์

10. ตัวชี้วัดความสำเร็จโครงการ (KPI)

ประเภท	ตัวชี้วัดความสำเร็จ (KPI)	วิธีประเมิน	เครื่องมือ
<input checked="" type="checkbox"/> ปริมาณ	ผู้เข้าร่วมโครงการอย่างน้อยร้อยละ 80	1. แจกแบบสอบถาม	1. แบบสอบถาม
<input checked="" type="checkbox"/> คุณภาพ	ผู้เข้าร่วมโครงการมีความรู้ความเข้าใจในขั้นตอนการพิมพ์ปากด้วยอัลจินต โดยประเมินจากแบบทดสอบหลังเรียนมีคะแนนมากกว่าร้อยละ 80	และวิเคราะห์สรุปผลการประเมินความพึงพอใจ	2. แบบทดสอบ
<input checked="" type="checkbox"/> เวลา	ดำเนินการเสร็จสิ้นภายในเวลาที่กำหนด	2. ทำประเมินจากแบบทดสอบหลังเรียน	
<input checked="" type="checkbox"/> ต้นทุน	ใช้งบประมาณในการดำเนินโครงการไม่เกินงบประมาณที่ได้กำหนดไว้		

11. ตัวชี้วัดประกอบการประกันคุณภาพตามเกณฑ์มาตรฐาน

ก.พ.ร. ตัวชี้วัดที่..... สมศ. ตัวชี้วัดที่.....

สกอ. ตัวชี้วัดที่.....1.6...(ระดับคณะ).. สงป. ตัวชี้วัดที่.....

12. ผลที่คาดว่าจะได้รับ

ผู้เข้าร่วมโครงการมีความรู้ความเข้าใจในขั้นตอนการพิมพ์ปากด้วยอัลจินตในเบื้องต้น

โครงการตามแผนปฏิบัติการประจำปีงบประมาณ พ.ศ. 2561 มหาวิทยาลัยนเรศวร

หน่วยงาน คณะทันตแพทยศาสตร์

1. รหัสโครงการ ทพ.0904/61

ชื่อโครงการ โครงการอบรมเชิงปฏิบัติการ เรื่อง การฝึกปฏิบัติการบูรณะฟันที่ได้รับการรักษาคลองรากฟันด้วยเดือยฟัน
สำเร็จรูป กิจกรรมเพิ่มพูนทักษะทางทันตกรรมประดิษฐ์ สำหรับนิสิตชั้นปีที่ 6

2. ความสอดคล้องกับพันธกิจ

- การผลิตบัณฑิต การวิจัย
 การบริการวิชาการแก่สังคม การทำนุบำรุงศิลปวัฒนธรรม
 การบริหารจัดการ

3. ความสอดคล้องกับแผนพัฒนาการศึกษามหาวิทยาลัยนเรศวร ฉบับที่ 12 (พ.ศ.2560-2564)

3.1 นโยบายมหาวิทยาลัย

- นโยบายที่ 1 จัดการศึกษาอย่างมีคุณภาพ
แผนกลยุทธ์ด้านการผลิตบัณฑิต กลยุทธ์ที่.....2, 3.....
- นโยบายที่ 2 ส่งเสริม สนับสนุน การวิจัยของมหาวิทยาลัย
แผนกลยุทธ์ด้านการวิจัย กลยุทธ์ที่.....
- นโยบายที่ 3 ส่งเสริมการให้บริการทางวิชาการแก่สังคมให้กว้างขวางและทั่วถึง
แผนกลยุทธ์ด้านการบริการวิชาการ กลยุทธ์ที่.....
แผนกลยุทธ์ด้านการบริการสุขภาพ กลยุทธ์ที่
- นโยบายที่ 4 ส่งเสริมการดำเนินงานด้านทำนุบำรุงศิลปะและวัฒนธรรม ให้กว้างขวาง แพร่หลาย และยั่งยืน
แผนกลยุทธ์ด้านทำนุบำรุงศิลปะและวัฒนธรรม กลยุทธ์ที่.....
- นโยบายที่ 5 ปรับปรุงโครงสร้างองค์กรและปรับปรุงระบบการบริหารจัดการมหาวิทยาลัย ให้มีประสิทธิภาพ
แผนกลยุทธ์ด้านบริหารจัดการ กลยุทธ์ที่.....
- นโยบายที่ 6 เร่งรัดดำเนินการด้านการบริหารสินทรัพย์ของมหาวิทยาลัยให้เหมาะสมกับสถานการณ์ เพื่อสร้าง
ขีดความสามารถในการแข่งขันในระดับประเทศและนานาชาติ
แผนกลยุทธ์ด้านการจัดการทรัพย์สิน กลยุทธ์ที่.....

3.2 ประเด็นยุทธศาสตร์ของคณะ/หน่วยงาน

- ประเด็นยุทธศาสตร์ที่ 1 กลยุทธ์ที่ 1.2 มาตรการที่ -

4. ผู้รับผิดชอบ

4.1 หน่วยงานที่รับผิดชอบ ภาควิชาทันตกรรมบูรณะ

4.2 ผู้รับผิดชอบ คณาจารย์สาขาทันตกรรมประดิษฐ์ โทร 6050

4.3 ผู้ประสานงาน นางสมจิต ตีตน้อย โทร 6050

4.4 ผู้รายงานผล นางสมจิต ตีตน้อย โทร 6050

5. หลักการและเหตุผล

นิสิตชั้นปีที่ 6 เป็นชั้นปีที่จะต้องให้การบูรณะฟันภายหลังจากการรักษาคลองรากฟันด้วยเดือยและแกนฟันสำเร็จรูป ซึ่งนอกจากเป็นกระบวนการรักษาที่ละเอียดอ่อน มีหลายขั้นตอน ต้องทำภายใต้กระบวนการปลอดเชื้อร่วมกับใช้แผ่นยางกันน้ำลายแล้วนั้น กระบวนการรักษาดังกล่าวเป็นกระบวนการที่มีความเสี่ยงที่จะทำให้เกิดความเสียหายของฟันที่ไม่สามารถผันกลับได้ คลินิกทันต-กรรมประดิษฐ์จึงจัดการจัดอบรมเชิงปฏิบัติการเรื่อง การฝึกปฏิบัติการบูรณะฟันที่ได้รับการรักษาคลองรากฟันด้วยเดือยฟันสำเร็จรูปขึ้น เพื่อให้นิสิตทันตแพทย์ ทราบขั้นตอน ลำดับขั้นในการบูรณะฟัน ได้รับประสบการณ์เสมือนจริงในการฝึกบูรณะฟันผ่านการรักษาคลองรากฟันด้วยเดือยฟันสำเร็จรูป รวมทั้งลดอุบัติเหตุความเสียหายที่อาจเกิดขึ้นกับผู้ป่วยในคลินิกและความสิ้นเปลืองวัสดุบูรณะต่างๆ อีกทั้งยังเป็นการสร้างความมั่นใจให้กับนิสิตและผู้ป่วย

6. วัตถุประสงค์

6.1 เพื่อให้นิสิตทันตแพทย์ชั้นปีที่ 6 และทันตแพทย์ผู้สนใจได้มีความรู้ความเข้าใจและตระหนักในความสำคัญของการบูรณะฟันที่ได้รับการรักษาคลองรากฟันด้วยเดือยฟันสำเร็จรูป

6.2 เพื่อสร้างทัศนคติที่ดีและความมั่นใจต่อนิสิตทันตแพทย์ในเรื่องการบูรณะฟันที่ได้รับการรักษาคลองรากฟันด้วยเดือยฟันสำเร็จรูป

6.3 เพื่อให้นิสิตชั้นปีที่ 6 และทันตแพทย์ผู้สนใจทราบขั้นตอน ปริมาณปริมาณวัสดุที่จะใช้ มีประสบการณ์เสมือนจริงในการบูรณะฟันที่ได้รับการรักษาคลองรากฟันด้วยเดือยฟันสำเร็จรูป

7. เป้าหมายของโครงการ

7.1. เป้าหมายการดำเนินงาน

เป้าหมาย	จำนวน	หน่วยนับ
นิสิต	70	คน
อาจารย์/บุคลากร	20	คน
จำนวนผู้เข้าร่วมโครงการจำนวนทั้งสิ้น	90	คน

7.2. กิจกรรม/เนื้อหาที่จะดำเนินการ

- บรรยาย/ฝึกอบรม/สัมมนา/ประชุม/ปาฐกถา
- ศึกษาดูงาน/ทัศนศึกษา
- ประชาสัมพันธ์/แนะนำ
- แลกเปลี่ยนเรียนรู้
- ตรวจสอบสุขภาพ
- ประเมินคุณภาพ/ประเมินคุณภาพ/ควบคุมภายใน
- อื่นๆ (ระบุ) ฝึกภาคปฏิบัติการโดยการบูรณะฟันที่ผ่านการรักษาคลองรากฟันที่ถูกเตรียมมาในบล็อกพลาสติก และทำแบบประเมินภายหลังจากฝึกปฏิบัติ

8. งบประมาณดำเนินการ

แผ่นดิน 25,000 บาท

แหล่งงบประมาณ : งบประมาณแผ่นดิน ประจำปีงบประมาณ 2561

รายได้ - บาท

รายละเอียดค่าใช้จ่าย (จำแนกหมวดค่าใช้จ่ายเป็นไปตามระเบียบทางราชการ)

ลำดับ	รายการ	แผ่นดิน (บาท)	รายได้ (บาท)
1.	ค่าอาหารและเครื่องดื่ม	5,000	-
2.	ค่าวัสดุวิทยาศาสตร์ หรือการแพทย์	20,000	-
	รวม	25,000	-

9. วัน เวลา และสถานที่ในการดำเนินการ

- 1) วัน เวลา ในการจัดกิจกรรม วันที่ 6 ตุลาคม 2560
- 2) สถานที่จัดกิจกรรม คณะทันตแพทยศาสตร์ มหาวิทยาลัยนเรศวร

10. ตัวชี้วัดความสำเร็จโครงการ (KPI)

ประเภท	ตัวชี้วัดความสำเร็จ (KPI)	วิธีประเมิน	เครื่องมือ
<input checked="" type="checkbox"/> ปริมาณ	ผู้เข้าร่วมโครงการอย่างน้อยร้อยละ 80	แจกแบบสอบถาม	แบบสอบถาม
<input checked="" type="checkbox"/> คุณภาพ	มีผลประเมินความพึงพอใจในระดับดี/มากขึ้นไป	และวิเคราะห์สรุป	
<input checked="" type="checkbox"/> เวลา	ดำเนินการเสร็จสิ้นภายในเวลาที่กำหนด	ผลการประเมิน	
<input checked="" type="checkbox"/> ต้นทุน	ใช้งบประมาณในการดำเนินโครงการไม่เกินงบประมาณที่ได้กำหนดไว้	ความพึงพอใจ	

11. ตัวชี้วัดประกอบการประกันคุณภาพตามเกณฑ์มาตรฐาน

- ก.พ.ร. ตัวชี้วัดที่.....
- สมศ. ตัวชี้วัดที่.....
- สกอ. ตัวชี้วัดที่...1.6.....
- สงป. ตัวชี้วัดที่.....

12. ผลที่คาดว่าจะได้รับ

- 1) ผู้เข้าร่วมโครงการมีความรู้ความเข้าใจในเรื่องการบูรณะฟันที่ได้รับการรักษาคลองรากฟันด้วยเดือยฟันสำเร็จรูป
- 2) ลดโอกาสการเกิดความเสียหายจากการบูรณะที่ไม่สามารถผันกลับได้ และปริมาณการใช้งานวัสดุในการบูรณะเดือนและแกนฟันสำเร็จรูป

โครงการ ทพ.10

ภาควิชาทันตกรรมป้องกัน

โครงการตามแผนปฏิบัติการประจำปีงบประมาณ 2561 มหาวิทยาลัยนเรศวร

หน่วยงาน คณะทันตแพทยศาสตร์

1. รหัสโครงการ ทพ.1001/61

ชื่อโครงการ โครงการฝึกอบรมทันตแพทย์ประจำบ้าน เพื่อผู้จัด/อนุมัติบัตร แสดงความรู้ความชำนาญในการประกอบวิชาชีพทันตกรรม สาขาทันตกรรมจัดฟัน รุ่นที่ 2 ปีการศึกษา 2560 (ต่อเนื่องปีการศึกษา 2559)

2. ความสอดคล้องกับพันธกิจ

- การผลิตบัณฑิต การวิจัย
 การบริการวิชาการแก่สังคม การทำนุบำรุงศิลปวัฒนธรรม
 การบริหารจัดการ

3. ความสอดคล้องกับแผนพัฒนาการศึกษามหาวิทยาลัยนเรศวร ฉบับที่ 12 (พ.ศ.2560-2564)

3.1 นโยบายมหาวิทยาลัย

- นโยบายที่ 1 จัดการศึกษาอย่างมีคุณภาพ
แผนกลยุทธ์ด้านการผลิตบัณฑิต กลยุทธ์ที่.....2, 3.....
- นโยบายที่ 2 ส่งเสริม สนับสนุน การวิจัยของมหาวิทยาลัย
แผนกลยุทธ์ด้านการวิจัย กลยุทธ์ที่.....
- นโยบายที่ 3 ส่งเสริมการให้บริการทางวิชาการแก่สังคมให้กว้างขวางและทั่วถึง
แผนกลยุทธ์ด้านการบริการวิชาการ กลยุทธ์ที่.....1.....
แผนกลยุทธ์ด้านการบริการสุขภาพ กลยุทธ์ที่1.....
- นโยบายที่ 4 ส่งเสริมการดำเนินงานด้านทำนุบำรุงศิลปะและวัฒนธรรม ให้กว้างขวาง แพร่หลาย และยั่งยืน
แผนกลยุทธ์ด้านทำนุบำรุงศิลปะและวัฒนธรรม กลยุทธ์ที่.....
- นโยบายที่ 5 ปรับปรุงโครงสร้างองค์กรและปรับปรุงระบบการบริหารจัดการมหาวิทยาลัย ให้มีประสิทธิภาพ
แผนกลยุทธ์ด้านบริหารจัดการ กลยุทธ์ที่.....
- นโยบายที่ 6 เร่งรัดดำเนินการด้านการบริหารสินทรัพย์ของมหาวิทยาลัยให้เหมาะสมกับสถานการณ์ เพื่อสร้างขีดความสามารถในการแข่งขันในระดับประเทศและนานาชาติ
แผนกลยุทธ์ด้านการจัดการทรัพย์สิน กลยุทธ์ที่.....

3.2 ประเด็นยุทธศาสตร์ของคณะ/หน่วยงาน

- ประเด็นยุทธศาสตร์ที่.....1, 3..... กลยุทธ์ที่.....1.1, 3.1.....มาตรการที่.....

4. ผู้รับผิดชอบ

4.1 หน่วยงานที่รับผิดชอบ คณะทันตแพทยศาสตร์ มหาวิทยาลัยนเรศวร

4.2 ผู้รับผิดชอบ อาจารย์ ทันตแพทย์หญิง รัชวรรณ ตันศลารักษ์
รองศาสตราจารย์ ทันตแพทย์ ดร.ทศพล ปิยะปัทมินทร์
อาจารย์ ทันตแพทย์หญิง แสงดาว ศิริเจริญพันธ์

5. หลักการและเหตุผล

โครงการฝึกอบรมทันตแพทย์ประจำบ้านเพื่อวุฒิบัตร/อนุมัติบัตรแสดงความรู้ความชำนาญในการประกอบวิชาชีพทันตกรรม สาขาทันตกรรมจัดฟัน รุ่นที่ 1 ในปีการศึกษา 2557 และรุ่นที่ 2 ปีการศึกษา 2560 (ต่อเนื่องปีการศึกษา 2559) ซึ่งผู้เข้ารับการฝึกอบรมต้องศึกษาต่อเนื่อง 3 ปี และเพื่อรองรับความต้องการของทันตแพทย์ทั่วไปที่ประสงค์จะเพิ่มพูนประสบการณ์การปฏิบัติงานในสาขาวิชาทันตกรรมจัดฟัน นั้น

ในปีการศึกษา 2560 คณะทันตแพทยศาสตร์ มหาวิทยาลัยนเรศวร เห็นความสำคัญของการฝึกอบรมของโครงการดังกล่าว จึงเปิดรับสมัครผู้เข้าร่วมโครงการขึ้นเพื่อเปิดโอกาสให้ทันตแพทย์ทั่วไปที่ประสงค์จะเพิ่มพูนประสบการณ์การปฏิบัติงานในสาขาวิชาทันตกรรมจัดฟัน รวมทั้งเป็นการเพิ่มจำนวนทันตแพทย์เฉพาะทางที่มีคุณธรรม จริยธรรม จรรยาบรรณ และเจตคติที่ดีต่อผู้ป่วย เพื่อสนองนโยบายทางด้านทันตสาธารณสุขของประเทศและสร้างมาตรฐานวิชาชีพ

ทั้งนี้ ผู้ผ่านการฝึกอบรมโครงการฝึกอบรมทันตแพทย์ประจำบ้าน เพื่อวุฒิบัตร/อนุมัติบัตรแสดงความรู้ความชำนาญในการประกอบวิชาชีพทันตกรรม สาขาทันตกรรมจัดฟัน สามารถสมัครสอบเพื่อวุฒิบัตร/อนุมัติบัตร สาขาทันตกรรมจัดฟัน ซึ่งมีการจัดสอบทุกปีโดยคณะกรรมการฝึกอบรมและสอบสาขาทันตกรรมจัดฟันร่วมกับราชวิทยาลัยทันตแพทย์แห่งประเทศไทย และทันตแพทยสภา

6. วัตถุประสงค์

6.1 วัตถุประสงค์ทั่วไป

เพื่อฝึกอบรมทันตแพทย์ทั่วไปให้มีความรู้ ความชำนาญเฉพาะทางในสาขาทันตกรรมจัดฟันที่ได้มาตรฐานในระดับสากล มีเจตคติที่ดีต่อวิชาชีพ มีคุณธรรมและจริยธรรม มีมนุษยสัมพันธ์ที่ดีต่อผู้ป่วยและผู้เกี่ยวข้องทุกระดับ โดยคำนึงถึงความก้าวหน้าและปรับปรุงตนเองอย่างสม่ำเสมอด้านวิชาการ เพื่อประโยชน์ต่อสังคมและประเทศชาติและเพื่อรองรับความต้องการของทันตแพทย์ทั่วไปที่ประสงค์จะเพิ่มพูนประสบการณ์การปฏิบัติงานในสาขาวิชาทันตกรรมจัดฟัน

6.2 วัตถุประสงค์เฉพาะ เพื่อให้ผู้เข้ารับการฝึกอบรมมีความรู้ ความสามารถดังต่อไปนี้

6.2.1 มีความรู้ความชำนาญอย่างสูงทางทันตกรรมจัดฟันในภาคทฤษฎีและภาคปฏิบัติ ทั้งในแนวกว้างและแนวลึก

6.2.2 ตรวจ วิเคราะห์ และวินิจฉัยความผิดปกติของการสบฟัน โครงสร้างใบหน้า ขากรรไกร ตามหลักเกณฑ์ทางวิทยาศาสตร์และความรู้พื้นฐานที่ทันสมัย

6.2.3 จำแนกความผิดปกติของการพัฒนาการสบฟันที่มีผลต่อการเจริญเติบโตโครงสร้างใบหน้าและขากรรไกร สามารถจัดการวางแผนและทำนายผลการรักษาได้

6.2.4 ให้การรักษาทางทันตกรรมจัดฟันเบื้องต้นถึงชนิดซับซ้อนได้ รวมทั้งให้คำปรึกษาแก่ทันตแพทย์ที่เกี่ยวข้อง เพื่อประโยชน์ของผู้ป่วย

6.2.5 ให้ความร่วมมือในการวางแผนการรักษาและให้การรักษาร่วมกับทันตแพทย์เฉพาะทางสาขาอื่นได้อย่างดี

6.2.6 มีความรับผิดชอบและพัฒนาตนเองทางวิชาการเพื่อความรู้ที่ทันสมัยสม่ำเสมอ

6.2.7 มีความรู้พื้นฐานเกี่ยวกับกระบวนการทำงานวิจัยและเสนอผลงานวิจัยได้

6.2.8 มีความสามารถในการถ่ายทอดความรู้ อภิปรายปัญหาทางวิชาการอย่างมีประสิทธิภาพ

6.2.9 มีความสามารถในการวิจารณ์และประเมินผลงานวิจัยทางทันตแพทยศาสตร์

6.2.10 เข้าร่วมประชุมวิชาการนอกสถาบันในประเทศหรือต่างประเทศอย่างน้อยปีละ 1 ครั้ง

7. รูปแบบการรับ/จำนวนรับ

7.1 รูปแบบการรับ/จำนวนรับ : รูปแบบการรับและจำนวนรับเป็นไปตามเกณฑ์ราชวิทยาลัยทันตแพทย์แห่งประเทศไทยกำหนด ได้แก่ ผู้เข้ารับการศึกษา รุ่นที่ 2 ปีการศึกษา 2560 (ต่อเนื่องปีการศึกษา 2559) จำนวน 8 ราย

7.2 รูปแบบการฝึกอบรมโครงการ

7.2.1 การจัดการฝึกอบรม ประกอบด้วย

- ภาคบรรยาย จำนวน 555 ชั่วโมง
- ภาคปฏิบัติ จำนวน 3,225 ชั่วโมง

7.2.2 ผู้เข้ารับการศึกษาดำเนินการวิจัยอย่างน้อย 1 เรื่อง ภายใต้การกำกับดูแลของอาจารย์ที่ปรึกษาไม่เกิน 3 ราย

7.2.3 กิจกรรมพร้อมกำหนดการจะแจ้งให้ทราบภายหลัง

8. คุณสมบัติของผู้สมัครเพื่อเข้ารับการศึกษา

เป็นไปตามที่ราชวิทยาลัยทันตแพทย์แห่งประเทศไทยและทันตแพทยสภากำหนดดังต่อไปนี้

8.1 ได้รับปริญญาทันตแพทยศาสตรบัณฑิตจากมหาวิทยาลัยของรัฐ หรือจากมหาวิทยาลัยอื่นที่ทันตแพทยสภารับรอง

8.2 เป็นผู้ประกอบวิชาชีพทันตกรรม ตามพระราชบัญญัติวิชาชีพทันตกรรม พ.ศ. 2537 หรือมีคุณสมบัติตามข้อ 40 แห่งข้อบังคับทันตแพทยสภา ว่าด้วยหลักเกณฑ์การออกหนังสืออนุมัติบัตรหรือวุฒิบัตรแสดงความรู้ความชำนาญในการประกอบวิชาชีพทันตกรรมสาขาต่างๆ พ.ศ. 2555

8.3 ปฏิบัติงานทางทันตกรรมมาแล้วไม่น้อยกว่า 1 ปี (นับถึงวันสุดท้ายของการรับสมัครสอบ)

ผู้ที่มีใบอนุญาตเป็นผู้ประกอบวิชาชีพทางทันตกรรมของต่างประเทศ อาจเข้ารับการศึกษา ก็ต่อเมื่อได้รับอนุมัติจากทันตแพทยสภาแล้ว ในกรณีต่อไปนี้

1. เป็นไปตามข้อตกลงความร่วมมือระหว่างประเทศ และ
2. คณะทันตแพทยศาสตร์ มหาวิทยาลัยนเรศวร รับเข้าฝึกอบรม และ
3. ผ่านการพิจารณาของคณะกรรมการฝึกอบรมและสอบสาขาทันตกรรมจัดฟัน โดยความเห็นชอบจากราชวิทยาลัยทันตแพทย์แห่งประเทศไทย

หมายเหตุ ผู้สมัครต้องยื่นผลการสอบวัดความรู้ภาษาอังกฤษร่วมกับใบสมัคร ได้แก่

1. TOEFL Z(Internet-based) ได้คะแนนตั้งแต่ 50 ขึ้นไป หรือ
2. IELTS ได้คะแนนตั้งแต่ 4.0 ขึ้นไป หรือ
3. CU-TEP ได้คะแนนตั้งแต่ 50 ขึ้นไป หรือ
4. Cambridge Placement Test (รับผลคะแนนเฉพาะที่ผ่านการจัดสอบโดยสถานพัฒนาวิชาการด้านภาษามหาวิทยาลัยนเรศวร) ได้คะแนนไม่ต่ำกว่าระดับ B1

9. วิธีการคัดเลือกผู้เข้ารับการศึกษา

ผ่านการสมัครและการสอบคัดเลือกจากคณะกรรมการฝึกอบรมและสอบ เพื่อเป็นผู้มีความรู้ความชำนาญในการประกอบวิชาชีพทันตกรรม สาขาทันตกรรมจัดฟัน ราชวิทยาลัยทันตแพทย์แห่งประเทศไทย ทันตแพทยสภาและคณะทันตแพทยศาสตร์ มหาวิทยาลัยนเรศวร

10. งบประมาณดำเนินการ

เงินรับฝากรายได้ 3,648,452.31 บาท

ข้อมูล	รายการ	จำนวนเงิน (บาท)
รายรับ	1. ยอดยกมาจากปีการศึกษา 2559	1,588,452.31
	2. รายรับจากราชวิทยาลัยทันตแพทย์แห่งประเทศไทย สำหรับการทำวิจัย รุ่น 2	60,000
	3. ค่าลงทะเบียนสำหรับผู้เข้าฝึกอบรม รุ่นที่ 2 ปีการศึกษา 2560 (ต่อเนื่องปีการศึกษา 2559) (250,000 บาท x 8 ราย)	2,000,000
	รวมรายรับ	3,648,452.31
รายจ่าย	1. ค่าใช้จ่าย	
	1. หักร้อยละ 10 ให้แก่มหาวิทยาลัยนเรศวร (ค่าลงทะเบียนข้อ 3) (2,000,000 บาท x 10%)	200,000
	2. งบบุคลากร	
	ลูกจ้างประจำโครงการฯ จำนวน 4 ราย (11,400 x 3 ราย x 12 เดือน) และ (15,000 x 2 ราย x 12 เดือน)	770,400
	3. ค่าตอบแทน ใช้สอย และวัสดุ	
	3.1 ค่าตอบแทน	
	3.1.1 ค่าตอบแทนสำหรับวิทยากร	300,000
	3.1.2 ค่าตอบแทนสำหรับผู้ปฏิบัติงานนอกเวลาราชการ	40,000
	3.2 ค่าใช้สอย	
	3.2.1 ค่าประกันสังคม จำนวน 4 ราย (570 บาท x 3 ราย x 12 เดือน) และ (750 บาท x 2 ราย x 12 เดือน)	38,520
	3.2.2 ค่าใช้จ่ายสำหรับผู้เข้ารับการศึกษาฝึกอบรม เข้าร่วมการประชุม อบรม สัมมนาวิชาการ ในประเทศ ได้แก่ ค่าลงทะเบียน ค่าที่พัก ค่าพาหนะเดินทาง โดยเบิกจ่ายตามจริง ไม่เกิน 20,000 บาทต่อราย/ปี หรือไม่เกิน 60,000 บาทต่อรายตลอดหลักสูตรการฝึกอบรม	160,000
	3.2.3 ค่าเดินทางไปราชการสำหรับบุคลากรคณะทันตแพทยศาสตร์ (สำหรับเดินทางไปราชการภายในประเทศ)	60,000
	3.2.4 ค่าเดินทางไปราชการสำหรับบุคลากรคณะทันตแพทยศาสตร์ (สำหรับเดินทางไปราชการต่างประเทศ)	200,000
	3.2.5 ค่าเดินทางมาราชการสำหรับวิทยากร (นอกมหาวิทยาลัยนเรศวร)	20,000
	3.3 ค่าวัสดุ	
	3.3.1 ค่าวัสดุวิทยาศาสตร์หรือการแพทย์/วัสดุสิ้นเปลือง/ค่าวัสดุโฆษณาและเผยแพร่/วัสดุเครื่องแต่งกาย/วัสดุสำนักงาน/วัสดุคอมพิวเตอร์/วัสดุก่อสร้าง	800,000
	3.3.2 ค่าใช้จ่ายอื่นๆ	831,252.31
	4. ค่าครุภัณฑ์	
	4.1 ครุภัณฑ์วิทยาศาสตร์และการแพทย์/ครุภัณฑ์ประกอบอาคาร/ครุภัณฑ์สำนักงาน/ครุภัณฑ์โฆษณาและเผยแพร่/ครุภัณฑ์คอมพิวเตอร์ - ขากรรไกรเทียมชนิดปรับได้บางส่วน 50,000 จำนวน 8 ชุด	400,000
รวมค่าใช้จ่าย	3,820,172.31	

หมายเหตุ:

1. ทุกรายการถั่วเฉลี่ยจ่าย
2. กรณีค่าใช้จ่ายสำหรับผู้เข้ารับฝึกอบรม (ข้อ 3.2.2) เมื่อใช้ในปีการศึกษานั้นๆไม่หมดสามารถนำเงินส่วนที่เหลือมาใช้สะสมได้อีกในปีถัดไป
3. เมื่อมีกำหนดการเดินทางไปราชการจะแจ้งให้ทราบอีกครั้ง
4. การเบิกจ่ายค่าตอบแทน ข้อ 3.1.3 และ 3.1.4 อ้างอิงจากที่ประชุมของราชวิทยาลัยทันตแพทย์แห่งประเทศไทย

11. วัน เวลา และสถานที่ในการดำเนินการ

- 1) วัน เวลา ในการจัดกิจกรรม สิงหาคม 2560 ถึงกรกฎาคม 2561 (ทั้งในและนอกเวลาราชการ)
- 2) สถานที่จัดกิจกรรม คณะทันตแพทยศาสตร์ มหาวิทยาลัยนเรศวร

12. ผลที่คาดว่าจะได้รับ

- 1) ทันตแพทย์ทั่วไปได้พัฒนาความรู้ ความสามารถด้านทันตกรรมจัดฟัน
- 2) ผู้ผ่านการฝึกอบรมสามารถสอบผ่านและได้รับวุฒิบัตร/อนุมัติบัตรแสดงความรู้ความชำนาญในการประกอบวิชาชีพทันตกรรม สาขาทันตกรรมจัดฟัน จากราชวิทยาลัยทันตแพทย์แห่งประเทศไทยและทันตแพทยสภา
- 3) สามารถวางแผนการแก้ไขความพิการบนใบหน้าและกะโหลกศีรษะ ได้อย่างมีประสิทธิภาพ
- 4) สามารถประเมินผลระหว่างการรักษา รวมทั้งการรักษาผู้ป่วยที่ถูกส่งตัวมาเพื่อการรักษาต่อทางทันตกรรมจัดฟัน และการรักษาทางทันตกรรมจัดฟันร่วมกับการรักษาทางคลินิกอื่นๆ ในลักษณะพหุสาขา
- 5) มีจรรยาบรรณของผู้ประกอบวิชาชีพและการให้บริการอย่างมีจริยธรรม

13. การติดตาม และประเมินผลโครงการ

- 1) ผู้ผ่านการฝึกอบรมสามารถให้การรักษาทางทันตกรรมจัดฟันได้
- 2) การประเมินความพึงพอใจของผู้ที่มารับการรักษาทางทันตกรรมจัดฟัน อยู่ในระดับดี
- 3) การประเมินความพึงพอใจของผู้บังคับบัญชาที่มีต่อผู้ผ่านการฝึกอบรม อยู่ในระดับดี

โครงการตามแผนปฏิบัติการประจำปีงบประมาณ 2561 มหาวิทยาลัยนเรศวร

หน่วยงาน คณะทันตแพทยศาสตร์

1. รหัสโครงการ ทพ.1002/61

ชื่อโครงการ โครงการสัญจรเพื่อคุณภาพชีวิตที่ดีขึ้นสำหรับผู้ป่วยปากแหว่งเพดานโหว่

(Mobile Project for a better quality of life among patients with cleft lip and palate)

2. ความสอดคล้องกับพันธกิจ

- การผลิตบัณฑิต การวิจัย
 การบริการวิชาการแก่สังคม การทำนุบำรุงศิลปวัฒนธรรม
 การบริหารจัดการ

3. ความสอดคล้องกับแผนพัฒนาการศึกษามหาวิทยาลัยนเรศวร ฉบับที่ 12 (พ.ศ.2560-2564)

3.1 นโยบายมหาวิทยาลัย

- นโยบายที่ 1 จัดการศึกษาอย่างมีคุณภาพ
แผนกลยุทธ์ด้านการผลิตบัณฑิต กลยุทธ์ที่.....2, 3.....
- นโยบายที่ 2 ส่งเสริม สนับสนุน การวิจัยของมหาวิทยาลัย
แผนกลยุทธ์ด้านการวิจัย กลยุทธ์ที่.....1.....
- นโยบายที่ 3 ส่งเสริมการให้บริการทางวิชาการแก่สังคมให้กว้างขวางและทั่วถึง
แผนกลยุทธ์ด้านการบริการวิชาการ กลยุทธ์ที่.....
แผนกลยุทธ์ด้านการบริการสุขภาพ กลยุทธ์ที่1.....
- นโยบายที่ 4 ส่งเสริมการดำเนินงานด้านทำนุบำรุงศิลปะและวัฒนธรรม ให้กว้างขวาง แพร่หลาย และยั่งยืน
แผนกลยุทธ์ด้านทำนุบำรุงศิลปะและวัฒนธรรม กลยุทธ์ที่.....
- นโยบายที่ 5 ปรับปรุงโครงสร้างองค์กรและปรับปรุงระบบการบริหารจัดการมหาวิทยาลัย ให้มีประสิทธิภาพ
แผนกลยุทธ์ด้านบริหารจัดการ กลยุทธ์ที่.....
- นโยบายที่ 6 เร่งรัดดำเนินการด้านการบริหารสินทรัพย์ของมหาวิทยาลัยให้เหมาะสมกับสถานการณ์ เพื่อสร้าง
ขีดความสามารถในการแข่งขันในระดับประเทศและนานาชาติ
แผนกลยุทธ์ด้านการจัดการทรัพย์สิน กลยุทธ์ที่.....

3.2 ประเด็นยุทธศาสตร์ของคณะ/หน่วยงาน

- ประเด็นยุทธศาสตร์ที่ 1 กลยุทธ์ที่ 7 มาตรการที่ 1.7.4
- ประเด็นยุทธศาสตร์ที่ 2 กลยุทธ์ที่ 1 มาตรการที่ 2.1.5
- ประเด็นยุทธศาสตร์ที่ 3 กลยุทธ์ที่ 2, 3 มาตรการที่ 3.2.2, 3.3.1
- ประเด็นยุทธศาสตร์ที่ 5 กลยุทธ์ที่ 3 มาตรการที่ 5.3.2

4. ผู้รับผิดชอบ

- 4.1 หน่วยงานที่รับผิดชอบ ภาควิชาทันตกรรมป้องกัน สาขาทันตกรรมจัดฟัน
- 4.2 ผู้รับผิดชอบ อ.ทพญ.รัชวรรณ ตันศลารักษ์ โทร. 6050
- 4.3 ผู้ประสานงาน ทพ.อภิวัฒน์ เศรษฐสุภพนา โทร. 6050
- 4.4 ผู้รายงานผล นางสาวณัฐยาภรณ์ คำเหลือง โทร. 6050

5. หลักการและเหตุผล

ภาวะปากแห้งเพดานโหว่เป็นความพิการแต่กำเนิดที่เกี่ยวข้องกับปัญหาหลายด้าน และมีความซับซ้อนซึ่งมีผลกระทบต่อร่างกายและจิตใจของผู้ป่วย บิดา มารดา และผู้ปกครอง รวมถึงการสูญเสียทางเศรษฐกิจของชาติ โดยความพิการทางร่างกายที่เห็นเด่นชัดคือ รูปร่างและเค้าโครงของใบหน้า การพูดไม่ชัด ภาวะแทรกซ้อนหูชั้นกลางอักเสบ การได้ยิน ระบบการกลืน ปัญหาเกี่ยวกับฟัน การสบฟัน รวมถึงพัฒนาการและการเจริญเติบโตช้า การรักษาและฟื้นฟูผู้ป่วยปากแห้งเพดานโหว่จำเป็นต้องอาศัยการวางแผนการรักษาและการให้การรักษาร่วมกันแบบทีมสหวิทยาการโดยบุคลากรหลายสาขาที่เกี่ยวข้องเฉพาะร่วมกัน และมีการติดตามผลเป็นระยะเวลายาวนานอย่างต่อเนื่องจนผู้ป่วยโตเป็นผู้ใหญ่ จึงจะทำให้ผู้ป่วยได้รับการรักษาที่ดี ถูกต้องเหมาะสม ทำให้ผู้ป่วยได้รับการฟื้นฟูสภาพโดยสมบูรณ์และสามารถดำรงชีวิตอยู่ในสังคมได้อย่างเป็นปกติสุข

เนื่องจากทางสาขาทันตกรรมจัดฟัน ได้เปิดหลักสูตรหลักสูตรวิทยาศาสตรมหาบัณฑิต สาขาวิชาทันตแพทยศาสตร์ หลักสูตรปรับปรุง พ.ศ. 2557 (กลุ่มวิชาทันตกรรมจัดฟัน) ควบคู่กับหลักสูตรการฝึกอบรมทันตแพทย์ประจำบ้านเพื่อวุฒิบัตร/อนุมัติบัตรแสดงความรู้ความชำนาญในการประกอบวิชาชีพทันตกรรม สาขาทันตกรรมจัดฟัน ปีการศึกษา 2557 ทางสาขาจึงจัดโครงการ “โครงการสัญจรเพื่อคุณภาพชีวิตที่ดีขึ้นสำหรับผู้ป่วยปากแห้งเพดานโหว่” โดยให้อาจารย์ นิสิตในหลักสูตรดังกล่าว และบุคลากรในสาขาทันตกรรมจัดฟันไปให้การรักษาผู้ป่วยปากแห้งเพดานโหว่และดำเนินกิจกรรมร่วมกับโครงการ “ทันตกรรมจัดฟันสัญจรเพื่อผู้ป่วยปากแห้งเพดานโหว่” ของทางสมาคมจัดฟันแห่งประเทศไทยที่โรงพยาบาลสวรรค์ประชารักษ์ จังหวัดนครสวรรค์ ทุกเดือน เดือนละ 1 วัน เป็นระยะเวลา 1 ปี โดยในช่วงเช้าจะเป็นการให้การรักษาในคลินิกแก่ผู้ป่วยปากแห้งเพดานโหว่และในช่วงบ่ายจะมีการนำเสนอรายงานการรักษาผู้ป่วย (case presentation) และสัมมนางานวิจัยที่เกี่ยวข้อง

6. วัตถุประสงค์

- 6.1 เพื่อพัฒนาทักษะการให้การรักษาทางทันตกรรมจัดฟันสำหรับผู้ป่วยปากแห้งเพดานโหว่แก่ผู้เข้าร่วมโครงการ
- 6.2 เพื่อปลูกฝังการมีจิตอาสาให้แก่ผู้เข้าร่วมโครงการ
- 6.3 เพื่อพัฒนาความรู้ด้านงานวิจัยที่เกี่ยวข้องกับการรักษาผู้ป่วยปากแห้ง เพดานโหว่
- 6.4 เพื่อเป็นการให้บริการทางวิชาการสู่สังคม

7. เป้าหมายของโครงการ

7.1. เป้าหมายการดำเนินงาน

เป้าหมาย	จำนวน	หน่วยนับ
อาจารย์/บุคลากร	7	คน
นิสิต	8	คน
จำนวนผู้เข้าร่วมโครงการจำนวนทั้งสิ้น	15	คน

7.2. กิจกรรม/เนื้อหาที่จะดำเนินการ

- บรรยาย/ฝึกอบรม/สัมมนา/ประชุม/ปาฐกถา
- ศึกษาดูงาน/ทัศนศึกษา
- ประชาสัมพันธ์/แนะนำ
- แลกเปลี่ยนเรียนรู้
- ตรวจสอบสุขภาพ
- ประเมินคุณภาพ/ประเมินคุณภาพ/ควบคุมภายใน
- อื่นๆ (ระบุ)..ให้บริการทางวิชาการสู่สังคม ออกสัญจรเพื่อให้การรักษแก่ผู้ป่วยปากแห้งเพดานโหว่..

8. งบประมาณดำเนินการ

แผ่นดิน 43,200 บาท

แหล่งงบประมาณ : เงินงบประมาณแผ่นดิน ประจำปีงบประมาณ 2561

รายได้ 8,640 บาท

แหล่งงบประมาณ : เงินงบประมาณรายได้ ประจำปีงบประมาณ 2561

รายละเอียดค่าใช้จ่าย

ลำดับ	รายการ	แผ่นดิน	รายได้
1	ค่าเดินทาง	21,600	4,320
2	ค่าอาหาร 2 มื้อ/วัน	21,600	4,320
รวม		43,200	8,640

9. วัน เวลา และสถานที่ในการดำเนินการ

1) วัน เวลา ในการจัดกิจกรรม เดือนตุลาคม 2560 – กันยายน 2561

2) สถานที่จัดกิจกรรม โรงพยาบาลสวรรค์ประชารักษ์ จังหวัดนครสวรรค์

10. ตัวชี้วัดความสำเร็จโครงการ (KPI)

ประเภท	ตัวชี้วัดความสำเร็จ (KPI)	วิธีประเมิน	เครื่องมือ
<input checked="" type="checkbox"/> ปริมาณ	ผู้เข้าร่วมโครงการได้รับความรู้ ทักษะ ไม่น้อยกว่าร้อยละ 80	แจกแบบสอบถาม	แบบสอบถาม
<input checked="" type="checkbox"/> คุณภาพ	ผู้เข้าร่วมโครงการให้การรักษาผู้ป่วยได้ถูกต้องตามหลักมาตรฐาน	และวิเคราะห์สรุป	
<input checked="" type="checkbox"/> เวลา	ดำเนินการเสร็จสิ้นภายในเวลาที่กำหนด	ผลการประเมิน	
<input checked="" type="checkbox"/> ต้นทุน	ใช้งบประมาณในการดำเนินโครงการไม่เกินงบประมาณที่ได้กำหนดไว้	ความพึงพอใจ	

11. ตัวชี้วัดประกอบการประกันคุณภาพตามเกณฑ์มาตรฐาน

ก.พ.ร. ตัวชี้วัดที่..... สมศ. ตัวชี้วัดที่.....

สกอ. ตัวชี้วัดที่.....3.2 (หลักสูตร)..3.1 (คณะ).... สงป. ตัวชี้วัดที่.....

12. ผลที่คาดว่าจะได้รับ

- 1) ผู้เข้าร่วมโครงการได้เรียนรู้การให้การรักษาทางทันตกรรมจัดฟันแก่ผู้ป่วยปากแหว่งเพดานโหว่
- 2) ผู้เข้าร่วมโครงการได้เรียนรู้การทำงานร่วมกันเป็นทีม
- 3) ผู้เข้าร่วมโครงการได้รับความรู้ถึงวิทยาการใหม่ ๆ ในการรักษาผู้ป่วยปากแหว่งเพดานโหว่
- 4) ผู้ป่วยปากแหว่งเพดานโหว่ได้รับการรักษาที่ดี ถูกต้องเหมาะสมตามหลักวิชาการ

โครงการตามแผนปฏิบัติการประจำปีงบประมาณ 2561 มหาวิทยาลัยนเรศวร

หน่วยงาน คณะทันตแพทยศาสตร์

1. รหัสโครงการ ทพ.1003/61

ชื่อโครงการ โครงการสัมมนาเชิงวิชาการ เรื่อง Interceptive orthodontics for general practitioner

2. ความสอดคล้องกับพันธกิจ

- การผลิตบัณฑิต การวิจัย
 การบริการวิชาการแก่สังคม การทำนุบำรุงศิลปวัฒนธรรม
 การบริหารจัดการ

3. ความสอดคล้องกับแผนพัฒนาการศึกษามหาวิทยาลัยนเรศวร ฉบับที่ 12 (พ.ศ.2560-2564)

3.1 นโยบายมหาวิทยาลัย

- นโยบายที่ 1 จัดการศึกษาอย่างมีคุณภาพ
แผนกลยุทธ์ด้านการผลิตบัณฑิต กลยุทธ์ที่.....2, 3.....
- นโยบายที่ 2 ส่งเสริม สนับสนุน การวิจัยของมหาวิทยาลัย
แผนกลยุทธ์ด้านการวิจัย กลยุทธ์ที่.....
- นโยบายที่ 3 ส่งเสริมการให้บริการทางวิชาการแก่สังคมให้กว้างขวางและทั่วถึง
แผนกลยุทธ์ด้านการบริการวิชาการ กลยุทธ์ที่.....2.....
แผนกลยุทธ์ด้านการบริการสุขภาพ กลยุทธ์ที่
- นโยบายที่ 4 ส่งเสริมการดำเนินงานด้านทำนุบำรุงศิลปะและวัฒนธรรม ให้กว้างขวาง แพร่หลาย และยั่งยืน
แผนกลยุทธ์ด้านทำนุบำรุงศิลปะและวัฒนธรรม กลยุทธ์ที่.....
- นโยบายที่ 5 ปรับปรุงโครงสร้างองค์กรและปรับปรุงระบบการบริหารจัดการมหาวิทยาลัย ให้มีประสิทธิภาพ
แผนกลยุทธ์ด้านการจัดการ กลยุทธ์ที่.....
- นโยบายที่ 6 เร่งรัดดำเนินการด้านการบริหารสินทรัพย์ของมหาวิทยาลัยให้เหมาะสมกับสถานการณ์ เพื่อสร้าง
ขีดความสามารถในการแข่งขันในระดับประเทศและนานาชาติ
แผนกลยุทธ์ด้านการจัดการทรัพย์สิน กลยุทธ์ที่.....

3.2 ประเด็นยุทธศาสตร์ของคณะ/หน่วยงาน

- ประเด็นยุทธศาสตร์ที่ 1 กลยุทธ์ที่ 6 มาตรการที่ 1.6.5
 ประเด็นยุทธศาสตร์ที่ 5 กลยุทธ์ที่ 3 มาตรการที่ 5.3.3

4. ผู้รับผิดชอบ

- 4.1 หน่วยงานที่รับผิดชอบ สาขาวิชาทันตกรรมสำหรับเด็ก และสาขาวิชาทันตกรรมจัดฟัน
ภาควิชาทันตกรรมป้องกัน
- 4.2 ผู้รับผิดชอบ อ.ทพญ.ฤดี สกุศลชตะ โทร. 6050
- 4.3 ผู้ประสานงาน อ.ทพญ.ดร ศศิมา ภูวนันท์ โทร. 6050
อ.ทพญ.สุปัญญา นัยวิกุล โทร. 6050
อ.ทพญ.รัชวรรณ ตันศลารักษ์ โทร. 6050
อ.ทพ.อภิวัฒน์ เศรษฐสุภพนา โทร. 6050
- 4.4 ผู้รายงานผล นางสาวณัฐิยาภรณ์ คำเหลือง โทร. 6050

5. หลักการและเหตุผล

ในการดูแลผู้ป่วยทางทันตกรรมสำหรับเด็ก นอกจากปัญหาฟันผุซึ่งเป็นปัญหาที่พบได้บ่อยนั้น ผู้ปกครองเด็กมักมีความกังวลเกี่ยวกับการเรียงตัวของฟันหรือการสบฟันของบุตรหลาน ซึ่งปัญหาทางทันตกรรมจัดฟันบางอย่างเป็นการพัฒนาของชุดฟันตามธรรมชาติ แต่ปัญหาบางอย่างหากได้รับการวินิจฉัย แก้ไขหรือส่งต่อไปยังทันตแพทย์เฉพาะทางทันตกรรมจัดฟัน หรือทันตกรรมสำหรับเด็กในเวลาที่เหมาะสมจะสามารถช่วยให้ผู้ป่วยเด็กมีการพัฒนาการสบฟันเป็นไปอย่างปกติ ลดปัญหาที่รุนแรงลงได้ โครงการสัมมนาเชิงวิชาการเรื่อง Interceptive orthodontics for general practitioner จึงจัดขึ้นเพื่อพัฒนาความสามารถของทันตแพทย์ในด้านการให้การวินิจฉัย จัดการหรือส่งต่อผู้ป่วยเด็กที่มีปัญหาทางทันตกรรมจัดฟัน โดยการบรรยายและการนำเสนอกรณีศึกษา โดยคาดหวังว่าผลสำเร็จของโครงการจะสามารถทำให้เกิดความรู้ความเข้าใจแก่ทันตแพทย์ทั่วไปในเขตภาคเหนือตอนล่างในการดูแลรักษาผู้ป่วยเด็ก ตลอดจนให้การดูแลผู้ป่วยเด็กทางทันตกรรมจัดฟันได้มีประสิทธิภาพมากยิ่งขึ้น

6. วัตถุประสงค์

- 6.1 สามารถให้การวินิจฉัยแยกแยะการพัฒนาของชุดฟันตามธรรมชาติและการสบฟันที่ผิดปกติในเด็กได้อย่างถูกต้อง
- 6.2 สามารถบอกวิธีการรักษาหรือส่งต่อผู้ป่วยเด็กที่มีการสบฟันที่ผิดปกติได้อย่างเหมาะสม

7. เป้าหมายของโครงการ

7.1. เป้าหมายการดำเนินงาน

เป้าหมาย	จำนวน	หน่วยนับ
อาจารย์/บุคลากร	20	คน
ทันตแพทย์ทั่วไป	30	คน
นิสิตทันตแพทย์	30	คน
จำนวนผู้เข้าร่วมโครงการจำนวนทั้งสิ้น	80	คน

7.2. กิจกรรม/เนื้อหาที่จะดำเนินการ

- บรรยาย/ฝึกอบรม/สัมมนา/ประชุม/ปาฐกถา
- ศึกษาดูงาน/ทัศนศึกษา
- ประชาสัมพันธ์/แนะนำ
- แลกเปลี่ยนเรียนรู้
- ตรวจสอบสุขภาพ
- ประเมินคุณภาพ/ประเมินคุณภาพ/ควบคุมภายใน
- อื่นๆ (ระบุ).....

8. งบประมาณดำเนินการ

แผ่นดิน 15,000 บาท

แหล่งงบประมาณ : เงินงบประมาณแผ่นดิน ประจำปีงบประมาณ 2561

รายได้ 20,000 บาท

แหล่งงบประมาณ : เงินงบประมาณรายได้ ประจำปีงบประมาณ 2561

รายละเอียดค่าใช้จ่าย

ลำดับ	รายการ	แผ่นดิน	รายได้
1	ค่าอาหารกลางวันและเครื่องดื่ม สำหรับคณาจารย์ ทันตแพทย์ และบุคลากร คณะทันตแพทยศาสตร์ (20 คน x 120 บาท x 1 มื้อ)	2,400	-
2	ค่าอาหารว่างและเครื่องดื่ม สำหรับคณาจารย์ ทันตแพทย์ และบุคลากร คณะทันตแพทยศาสตร์ (20 คน x 30 บาท x 2 มื้อ)	1,200	-
3	ค่าอาหารกลางวันและเครื่องดื่ม สำหรับทันตแพทย์ทั่วไป และนิสิตระดับบัณฑิตศึกษา (30 คน x 120 บาท x 1 มื้อ)	-	3,600
4	ค่าอาหารว่างและเครื่องดื่ม สำหรับทันตแพทย์ทั่วไป และนิสิตระดับบัณฑิตศึกษา (30 คน x 30 บาท x 2 มื้อ)	-	1,800
5	ค่าวัสดุวิทยาศาสตร์หรือการแพทย์	3,800	4,500
6	ค่าวัสดุสำนักงาน	3,800	4,600
7	ค่าวัสดุโฆษณาและเผยแพร่	3,800	4,500
8	หักข้ามมหาวิทยาลัย 10 %	-	1,000
รวม		15,000	20,000

หมายเหตุ ทุกรายการสามารถถัวเฉลี่ยจ่าย

9. วัน เวลา และสถานที่ในการดำเนินการ

- 1) วัน เวลา ในการจัดกิจกรรม 2 มีนาคม 2561
 2) สถานที่จัดกิจกรรม คณะทันตแพทยศาสตร์ มหาวิทยาลัยนเรศวร

10. ตัวชี้วัดความสำเร็จโครงการ (KPI)

ประเภท	ตัวชี้วัดความสำเร็จ (KPI)	วิธีประเมิน	เครื่องมือ
<input checked="" type="checkbox"/> ปริมาณ	ผู้เข้าร่วมโครงการอย่างน้อยร้อยละ 80	แจกแบบสอบถาม	แบบสอบถาม
<input checked="" type="checkbox"/> คุณภาพ	มีผลประเมินความพึงพอใจในระดับดี/มากขึ้นไป	และวิเคราะห์สรุป	
<input checked="" type="checkbox"/> เวลา	ดำเนินการเสร็จสิ้นภายในเวลาที่กำหนด	ผลการประเมิน	
<input checked="" type="checkbox"/> ต้นทุน	ใช้งบประมาณในการดำเนินโครงการไม่เกินงบประมาณที่ได้กำหนดไว้	ความพึงพอใจ	

11. ตัวชี้วัดประกอบการประกันคุณภาพตามเกณฑ์มาตรฐาน

- ก.พ.ร. ตัวชี้วัดที่..... สมศ. ตัวชี้วัดที่.....
 สกอ. ตัวชี้วัดที่...3.2 (หลักสูตร)..1.6, 3.1 (คณะ).... สงป. ตัวชี้วัดที่.....

12. ผลที่คาดว่าจะได้รับ

- 1) ผู้เข้าร่วมโครงการได้รับความรู้ด้านการวินิจฉัยการสบฟันผิดปกติในเด็กได้ถูกต้อง
 2) ผู้เข้าร่วมโครงการมีความรู้และความเข้าใจ สามารถนำไปแนะนำวิธีการรักษา หรือส่งต่อเด็กที่ควรได้รับการแก้ไข การสบฟันผิดปกติได้อย่างเหมาะสมถูกต้อง
 3) สร้างเสริมแนวคิดในการจัดการเรียนการสอนของคณาจารย์ภายในคณะทันตแพทยศาสตร์

โครงการตามแผนปฏิบัติการประจำปีงบประมาณ 2561 มหาวิทยาลัยนเรศวร

หน่วยงาน คณะทันตแพทยศาสตร์

1. รหัสโครงการ ทพ.1004/61

ชื่อโครงการ โครงการฝึกปฏิบัติงานและแลกเปลี่ยนเรียนรู้การทำงานสร้างเสริมสุขภาพในชุมชนสำหรับนิสิตทันตแพทย์
ชั้นปีที่ 5 ปีการศึกษา 2561

2. ความสอดคล้องกับพันธกิจ

- การผลิตบัณฑิต การวิจัย
 การบริการวิชาการแก่สังคม การทำนุบำรุงศิลปวัฒนธรรม
 การบริหารจัดการ

3. ความสอดคล้องกับแผนพัฒนาการศึกษามหาวิทยาลัยนเรศวร ฉบับที่ 12 (พ.ศ.2560-2564)

3.1 นโยบายมหาวิทยาลัย

- นโยบายที่ 1 จัดการศึกษาอย่างมีคุณภาพ
แผนกลยุทธ์ด้านการผลิตบัณฑิต กลยุทธ์ที่.....3.....
- นโยบายที่ 2 ส่งเสริม สนับสนุน การวิจัยของมหาวิทยาลัย
แผนกลยุทธ์ด้านการวิจัย กลยุทธ์ที่.....
- นโยบายที่ 3 ส่งเสริมการให้บริการทางวิชาการแก่สังคมให้กว้างขวางและทั่วถึง
แผนกลยุทธ์ด้านการบริการวิชาการ กลยุทธ์ที่.....
แผนกลยุทธ์ด้านการบริการสุขภาพ กลยุทธ์ที่
- นโยบายที่ 4 ส่งเสริมการดำเนินงานด้านทำนุบำรุงศิลปะและวัฒนธรรม ให้กว้างขวาง แพร่หลาย และยั่งยืน
แผนกลยุทธ์ด้านทำนุบำรุงศิลปะและวัฒนธรรม กลยุทธ์ที่.....
- นโยบายที่ 5 ปรับปรุงโครงสร้างองค์กรและปรับปรุงระบบการบริหารจัดการมหาวิทยาลัย ให้มีประสิทธิภาพ
แผนกลยุทธ์ด้านบริหารจัดการ กลยุทธ์ที่.....
- นโยบายที่ 6 เร่งรัดดำเนินการด้านการบริหารสินทรัพย์ของมหาวิทยาลัยให้เหมาะสมกับสถานการณ์ เพื่อสร้าง
ขีดความสามารถในการแข่งขันในระดับประเทศและนานาชาติ
แผนกลยุทธ์ด้านการจัดการทรัพย์สิน กลยุทธ์ที่.....

3.2 ประเด็นยุทธศาสตร์ของคณะ/หน่วยงาน

- ประเด็นยุทธศาสตร์ที่ 1 กลยุทธ์ที่ 1, 2 มาตรการที่ -

4. ผู้รับผิดชอบ

- 4.1 หน่วยงานที่รับผิดชอบ ภาควิชาทันตกรรมป้องกัน
- 4.2 ผู้รับผิดชอบ อ.ทพญ.ดร.ธนิดา โพธิ์ดี โทร. 6033
- 4.3 ผู้ประสานงาน ผศ.ทพ.ดร.ภัชรพล สำเนียง โทร. 6033
- 4.4 ผู้รายงานผล นางสาวณัฐยาภรณ์ คำเหลือง โทร. 6033

5. หลักการและเหตุผล

กรอบแนวคิดการมองเรื่องสุขภาพได้มีการเปลี่ยนแปลงไปจากอดีต ที่เดิมที่คนจะต่อสุขภาพเป็นเรื่องของมนุษยธรรม คนที่เก่งและมีความรู้มากกว่าจะเป็นผู้ที่คอยช่วยเหลือคนในสังคม รวมถึงการมองสุขภาพเป็นเชิงธุรกิจ ดังนั้นแนวทางการทำงาน จึงมุ่งเน้นไปที่การพัฒนาวิธีการรักษาและเทคโนโลยี เพื่อให้ได้มาซึ่งค่าตอบแทนจากการให้บริการทางสุขภาพนั้น จนเมื่อกล่าวถึง “สุขภาพดี” ผู้คนส่วนใหญ่มักจะมีนึกถึงแพทย์, นึกถึงเครื่องมือที่ทันสมัย, นึกถึงยาราคาแพง แต่ในความเป็นจริงแล้วเราไม่สามารถนำประชาชนไปสู่การมีสุขภาพดีถ้วนหน้าได้โดยการพัฒนาขีดความสามารถของแพทย์ หรือเทคโนโลยีทางการแพทย์ ตรวจวินิจฉัย รวมทั้งการรักษาพยาบาลอันเป็นการแก้ปัญหาโรคร้าย ไข้เจ็บที่ปลายเหตุ ดังนั้น ในยุคปัจจุบันซึ่งกำลังเป็นยุคที่เริ่มมีการปรับตัวคนในเรื่องของสุขภาพกันใหม่ว่า สุขภาพเป็นเรื่องของสิทธิเสรีภาพที่ทุกคนพึงจะมีสุขภาพดีโดยมี “การสร้างเสริมสุขภาพ” เป็นแนวทางใหม่ที่ถูกนำไปปฏิบัติในรูปแบบ และทิศทางที่หลากหลาย ขึ้นอยู่กับบริบทของชุมชน

จุดเน้นของงานสร้างเสริมสุขภาพอยู่ภายใต้แนวคิดของการมีสุขภาพดีนั้น มิใช่เพียงการปราศจากโรคเท่านั้น แต่ยังหมายรวมถึงการมีความสมบูรณ์ทั้งร่างกาย จิตใจ สังคมและจิตวิญญาณประกอบกัน การสร้างเสริมสุขภาพจึงเป็นกระบวนการที่มุ่งทำให้ประชาชนมีความสามารถในการดูแลสุขภาพและควบคุมปัจจัยที่กำหนดสุขภาพของตนเองได้ นอกจากนั้นการสร้างเสริมสุขภาพยังต้องอาศัยการมีส่วนร่วมของบุคคลหลายฝ่าย ไม่ว่าจะเป็นบุคลากรด้านสาธารณสุข คนออกวงการสาธารณสุข ตลอดจนประชากรทั่วไปที่จะเข้ามาเป็นผู้กำหนดทิศทางเพื่อนำไปสู่การมีสุขภาพที่ดี การสร้างเสริมสุขภาพจึงนับเป็นวิธีการที่มีความสำคัญและมีประสิทธิภาพในการทำงานด้านการส่งเสริมและป้องกันของบุคลากรทางด้านสาธารณสุข

ดังนั้น การจัดการเรียนการสอนในวิชาทันตกรรมชุมชน 5 จึงได้จัดให้มีการฝึกปฏิบัติงานภาคสนามของนิสิตทันตแพทย์ ชั้นปีที่ 5 ขึ้นในเขตพื้นที่จังหวัดพิษณุโลก เพื่อให้ นิสิตได้เรียนรู้และฝึกปฏิบัติเกี่ยวกับการทำงานสร้างเสริมสุขภาพในชุมชนเพื่อใช้เป็นแนวทางในการทำงานต่อไปในอนาคต

6. วัตถุประสงค์

6.1 เพื่อให้ นิสิตสามารถนำความรู้ที่ได้จากการเรียนในวิชาทันตกรรมชุมชนมาประยุกต์ใช้ในการทำงานสร้างเสริมสุขภาพในชุมชนได้

6.2 เพื่อให้ นิสิตได้เรียนรู้เกี่ยวกับการทำงานสร้างเสริมสุขภาพในชุมชน เข้าใจชุมชน สามารถร่วมกำหนดและแก้ไขปัญหาสุขภาพของชุมชนโดยอาศัยการมีส่วนร่วมของชุมชนได้

6.3 เพื่อให้ นิสิตสามารถคิด วิเคราะห์ และวางแผนการทำงานได้อย่างเหมาะสม

6.4 เพื่อให้ นิสิตได้ร่วมแลกเปลี่ยนเรียนรู้การทำงานสร้างเสริมสุขภาพในชุมชนกับเพื่อน อาจารย์ และบุคลากรที่เกี่ยวข้อง

7. เป้าหมายของโครงการ

7.1. เป้าหมายการดำเนินงาน

เป้าหมาย	จำนวน	หน่วยนับ
อาจารย์/บุคลากร	9	คน
นิสิตทันตแพทย์ชั้นปีที่ 5	60	คน
วิทยากรแหล่งฝึก	22	คน
จำนวนผู้เข้าร่วมโครงการจำนวนทั้งสิ้น	91	คน

7.2. กิจกรรม/เนื้อหาที่จะดำเนินการ

- บรรยาย/ฝึกรอบรม/สัมมนา/ประชุม/ปาฐกถา
- ศึกษาดูงาน/ทัศนศึกษา
- ประชาสัมพันธ์/แนะนำ

- แลกเปลี่ยนเรียนรู้
- ตรวจสอบคุณภาพ
- ประเมินคุณภาพ/ประเมินคุณภาพ/ควบคุมภายใน
- อื่นๆ (ระบุ) แบ่งนิสิตออกฝึกปฏิบัติงานเป็น 6 กลุ่ม ฝึกปฏิบัติงาน 2 ช่วงเวลา ช่วงละ 3 กลุ่ม เข้าไปศึกษาเรียนรู้และฝึกปฏิบัติงานสร้างเสริมสุขภาพในชุมชน โดยแต่ละกลุ่มคาดว่าจะออกฝึกจำนวน 12 ครั้ง

8. งบประมาณดำเนินการ

แผ่นดิน 88,200 บาท

แหล่งงบประมาณ : เงินงบประมาณแผ่นดิน ประจำปีงบประมาณ 2560

รายได้ 4,960 บาท

รายละเอียดค่าใช้จ่าย (จำแนกหมวดค่าใช้จ่ายเป็นไปตามระเบียบทางราชการ)

รายการ	แผ่นดิน (บาท)	รายได้ (บาท)
1. ค่าตอบแทนวิทยากรพิเศษ แหล่งฝึกที่ 1 รวมจำนวน 24 วัน อัตราวันละ 300 บาท /วัน/แหล่งฝึก (300 บาท x 24 วัน)	7,200	-
2. ค่าตอบแทนวิทยากรพิเศษ แหล่งฝึกที่ 2 รวมจำนวน 24 วัน อัตราวันละ 300 บาท /วัน/แหล่งฝึก (300 บาท x 24 วัน)	7,200	-
3. ค่าตอบแทนวิทยากรพิเศษ แหล่งฝึกที่ 3 รวมจำนวน 12 วัน อัตราวันละ 300 บาท /วัน/แหล่งฝึก (300 บาท x 12 วัน)	3,600	-
4. ค่าตอบแทนวิทยากรพิเศษ แหล่งฝึกที่ 4 รวมจำนวน 12 วัน อัตราวันละ 300 บาท /วัน/แหล่งฝึก (300 บาท x 12 วัน)	3,600	-
5. ค่าอาหารกลางวันและอาหารว่างผู้ปกครองและนักเรียน แหล่งฝึกที่ 1 (15 คน x 1 มื้อ x 100 บาท x 2 ครั้ง)	3,000	-
6. ค่าอาหารกลางวันและอาหารว่างผู้ปกครองและนักเรียน แหล่งฝึกที่ 2 (15 คน x 1 มื้อ x 100 บาท x 2 ครั้ง)	3,000	-
7. ค่าอาหารกลางวันและอาหารว่างผู้ปกครองและนักเรียน แหล่งฝึกที่ 3 (15 คน x 1 มื้อ x 100 บาท x 1 ครั้ง)	1,500	-
8. ค่าอาหารกลางวันและอาหารว่างผู้ปกครองและนักเรียน แหล่งฝึกที่ 4 (15 คน x 1 มื้อ x 100 บาท x 1 ครั้ง)	1,500	-
9. ค่าอาหารว่างคณาจารย์ในวันแลกเปลี่ยนเรียนรู้ฯ (31 คน x 30 บาท x 2 ครั้ง)	-	1,860
10. ค่าอาหารกลางวันในวันแลกเปลี่ยนเรียนรู้ฯ (31 คน x 100 บาท x 1 ครั้ง)	-	3,100
11. ค่าใช้สอย		
11.1 ค่าใช้จ่ายในการเผยแพร่การเรียนการสอน		
11.1.1 ค่าจัดทำโปสเตอร์เกี่ยวกับการสร้างเสริมสุขภาพ	3,000	-
11.1.2 ค่าจัดพิมพ์สื่อการสอนเกี่ยวกับทันตกรรมชุมชน	3,000	-
12. ค่าวัสดุสำนักงาน	8,600	-
13. ค่าวัสดุงานบ้านงานครัว	2,000	-

รายการ	แผ่นดิน (บาท)	รายได้ (บาท)
14. ค่าวัสดุวิทยาศาสตร์	6,000	-
15. ค่าวัสดุโฆษณาและเผยแพร่	6,000	-
16. ค่าวัสดุคอมพิวเตอร์	5,000	-
17. ค่ารถรับจ้างรับส่งนิสิต (6 กลุ่ม X 2 ครั้ง X 2,000 บาท)	24,000	-
รวมทั้งสิ้น	88,200	4,960

9. วัน เวลา และสถานที่ในการดำเนินการ

- 1) วัน เวลา ในการจัดกิจกรรม เดือนพฤษภาคม ถึง สิงหาคม 2561
- 2) สถานที่จัดกิจกรรม คณะทันตแพทยศาสตร์ มหาวิทยาลัยนเรศวร และแหล่งฝึก

10. ตัวชี้วัดความสำเร็จโครงการ (KPI)

ประเภท	ตัวชี้วัดความสำเร็จ (KPI)	วิธีประเมิน	เครื่องมือ
<input checked="" type="checkbox"/> ปริมาณ	ผู้เข้าร่วมโครงการอย่างน้อยร้อยละ 90	แจกแบบสอบถาม	แบบสอบถาม
<input checked="" type="checkbox"/> คุณภาพ	1. มีผลประเมินความพึงพอใจในระดับดี/มากขึ้นไป 2. ผู้เข้าร่วมโครงการร่วมกันวางแผน อภิปราย และร่วมกันทำงาน สร้างเสริมสุขภาพ	และวิเคราะห์สรุป ผลการประเมิน ความพึงพอใจ	
<input checked="" type="checkbox"/> เวลา	ดำเนินการเสร็จสิ้นภายในเวลาที่กำหนด		
<input checked="" type="checkbox"/> ต้นทุน	ใช้งบประมาณในการดำเนินโครงการไม่เกินงบประมาณที่ได้กำหนดไว้		

11. ตัวชี้วัดประกอบการประกันคุณภาพตามเกณฑ์มาตรฐาน

- ก.พ.ร. ตัวชี้วัดที่..... สมศ. ตัวชี้วัดที่.....
 สกอ. ตัวชี้วัดที่.....2.6..... สงป. ตัวชี้วัดที่.....

12. ผลที่คาดว่าจะได้รับ

- 1) นิสิตได้เรียนรู้การทำงานสร้างเสริมสุขภาพ
- 2) นิสิตมีความตื่นตัวในการทำงานสร้างเสริมสุขภาพ
- 3) นิสิตได้เรียนรู้การทำงานเป็นทีม
- 4) นิสิตสามารถคิด วิเคราะห์ อภิปราย และนำเสนอข้อมูลได้อย่างเป็นระบบ
- 5) นิสิตเห็นรูปแบบการทำงานที่หลากหลาย สามารถนำไปปรับใช้ได้สอดคล้องกับบริบทของตนเอง

โครงการตามแผนปฏิบัติการประจำปีงบประมาณ 2561 มหาวิทยาลัยนเรศวร

หน่วยงาน คณะทันตแพทยศาสตร์

1. รหัสโครงการ ทพ.1005/61

ชื่อโครงการ โครงการเพิ่มพูนความรู้และทักษะการรักษาด้วยรากฟันเทียมแก่ผู้ป่วยทั่วไปและผู้สูงอายุ

2. ความสอดคล้องกับพันธกิจ

- การผลิตบัณฑิต การวิจัย
 การบริการวิชาการแก่สังคม การทำนุบำรุงศิลปวัฒนธรรม
 การบริหารจัดการ

3. ความสอดคล้องกับแผนพัฒนาการศึกษามหาวิทยาลัยนเรศวร ฉบับที่ 12 (พ.ศ.2560-2564)

3.1 นโยบายมหาวิทยาลัย

- นโยบายที่ 1 จัดการศึกษาอย่างมีคุณภาพ
แผนกลยุทธ์ด้านการผลิตบัณฑิต กลยุทธ์ที่.....2.....
- นโยบายที่ 2 ส่งเสริม สนับสนุน การวิจัยของมหาวิทยาลัย
แผนกลยุทธ์ด้านการวิจัย กลยุทธ์ที่.....
- นโยบายที่ 3 ส่งเสริมการให้บริการทางวิชาการแก่สังคมให้กว้างขวางและทั่วถึง
แผนกลยุทธ์ด้านการบริการวิชาการ กลยุทธ์ที่.....
แผนกลยุทธ์ด้านการบริการสุขภาพ กลยุทธ์ที่1.....
- นโยบายที่ 4 ส่งเสริมการดำเนินงานด้านทำนุบำรุงศิลปะและวัฒนธรรม ให้กว้างขวาง แพร่หลาย และยั่งยืน
แผนกลยุทธ์ด้านทำนุบำรุงศิลปะและวัฒนธรรม กลยุทธ์ที่.....
- นโยบายที่ 5 ปรับปรุงโครงสร้างองค์กรและปรับปรุงระบบการบริหารจัดการมหาวิทยาลัย ให้มีประสิทธิภาพ
แผนกลยุทธ์ด้านบริหารจัดการ กลยุทธ์ที่.....
- นโยบายที่ 6 เร่งรัดดำเนินการด้านการบริหารสินทรัพย์ของมหาวิทยาลัยให้เหมาะสมกับสถานการณ์ เพื่อสร้าง
ขีดความสามารถในการแข่งขันในระดับประเทศและนานาชาติ
แผนกลยุทธ์ด้านการจัดการทรัพย์สิน กลยุทธ์ที่.....

3.2 ประเด็นยุทธศาสตร์ของคณะ/หน่วยงาน

- ประเด็นยุทธศาสตร์ที่ 1 กลยุทธ์ที่ 6, 7 มาตรการที่ 1.6.5, 1.7.1

4. ผู้รับผิดชอบ

- 4.1 หน่วยงานที่รับผิดชอบ สาขาปริทันตวิทยา ภาควิชาทันตกรรมป้องกัน
- 4.2 ผู้รับผิดชอบ ผศ.ทพญ.ดร.สดใส วิโรจนศักดิ์ โทร 6963
- 4.3 ผู้ประสานงาน เลขานุการภาควิชาทันตกรรมป้องกัน โทร 6048
- 4.4 ผู้รายงานผล ผู้ประสานงานหลักสูตรบัณฑิตศึกษา โทร 6048

5. หลักการและเหตุผล

ปัจจุบันสังคมไทยมีการเปลี่ยนแปลงของสังคมเป็นสังคมผู้สูงอายุมากขึ้น ซึ่งผู้สูงอายุกลุ่มนี้ส่วนใหญ่มีการสูญเสียฟันไป ทำให้มีความจำเป็นต้องได้รับการรักษาและฟื้นฟูระบบบดเคี้ยวเพื่อให้สามารถคงคุณภาพชีวิตและสุขภาพที่ดีในช่วงอายุที่เพิ่มมากขึ้น ในขณะที่เทคโนโลยีในการรักษาเพื่อบูรณะฟันโดยรากฟันเทียมมีความก้าวหน้ามากขึ้น มีการพัฒนาระบบรากฟันเทียมที่หลากหลาย คณะทันตแพทยศาสตร์เล็งเห็นถึงความสำคัญในด้านนี้ที่จำเป็นต้องเพิ่มพูนความรู้และทักษะแก่นิสิตทันตแพทย์ และทันตบุคลากรให้สามารถให้การรักษาที่ซับซ้อนด้วยรากฟันเทียมได้ ซึ่งคณะฯ นอกจากจะมีภารกิจหลักในการจัดการเรียนการสอนแล้ว ยังมีศักยภาพในการให้บริการวิชาการ จึงดำเนินงานจัดทำโครงการอบรมเชิงปฏิบัติการด้านทันตกรรมรากฟันเทียมในผู้ป่วยปกติและผู้สูงอายุขึ้น โดยมุ่งหวังให้นิสิต บุคลากรและทันตแพทย์ทั่วไปได้พัฒนาความรู้ที่ทันสมัยในการให้การรักษาผู้สูงอายุด้านรากฟันเทียม ในขณะเดียวกันยังเป็นกิจกรรมฝึกทักษะการวางแผนการรักษาและฝึกปฏิบัติการผ่าตัดรากฟันเทียมระบบต่างๆ ในแบบจำลองร่วมกับทันตบุคลากร อันจะเป็นการส่งเสริมให้นิสิตให้ได้พัฒนาตนเองในการประยุกต์ใช้ในวิชาชีพในงานคลินิกที่ซับซ้อน และเป็นการเพิ่มพูนทักษะแก่ทันตบุคลากรให้สามารถให้การบริบาลที่เหมาะสมกับลักษณะผู้ป่วยต่อไปได้ ซึ่งการพัฒนานิสิตและทันตบุคลากรให้มีศักยภาพในการรักษางานซับซ้อนจะเป็นประโยชน์ต่อคุณภาพชีวิตของกลุ่มผู้สูงอายุในสังคมที่จำเป็นต้องได้รับการรักษาในท้ายที่สุด

6. วัตถุประสงค์

- 6.1 เพื่อให้ นิสิตทันตแพทย์และบุคลากรได้เพิ่มพูนความรู้ด้านทันตกรรมรากฟันเทียมให้เป็นปัจจุบัน
- 6.2 เพื่อให้ นิสิตทันตแพทย์และบุคลากรได้พัฒนาทักษะเกี่ยวกับงานทันตกรรมรากฟันเทียมเพื่อใช้ในการให้บริการอย่างเป็นระบบแก่ผู้ป่วยทั่วไปและผู้สูงอายุ
- 6.3 เพื่อเผยแพร่ความรู้ทางวิชาการ ทางด้านทันตกรรมรากฟันเทียมที่เป็นประโยชน์
- 6.4 เพื่อประชาสัมพันธ์ คณะทันตแพทยศาสตร์ ให้เป็นที่รู้จักของทันตแพทย์ในเขตภาคเหนือตอนล่าง

7. เป้าหมายของโครงการ

7.1. เป้าหมายการดำเนินงาน

เป้าหมาย	จำนวน	หน่วยนับ
นิสิต	10	คน
อาจารย์	15	คน
เจ้าหน้าที่	10	คน
ทันตแพทย์ภายนอก	25	คน
จำนวนผู้เข้าร่วมโครงการจำนวนทั้งสิ้น	60	คน

7.2. กิจกรรม/เนื้อหาที่จะดำเนินการ

- บรรยาย/ฝึกอบรม/สัมมนา/ประชุม/ปาฐกถา
- ศึกษาดูงาน/ทัศนศึกษา
- ประชาสัมพันธ์/แนะนำ
- แลกเปลี่ยนเรียนรู้
- ตรวจสอบสุขภาพ
- ประเมินคุณภาพ/ประเมินคุณภาพ/ควบคุมภายใน
- อื่นๆ (ระบุ).....

8. งบประมาณดำเนินการ

แผ่นดิน 5,000 บาท

แหล่งงบประมาณ : งบประมาณแผ่นดิน ประจำปีงบประมาณ 2561

รายได้ 5,000 บาท

แหล่งงบประมาณ : เงินงบประมาณรายได้ ประจำปีงบประมาณ 2561

รายละเอียดค่าใช้จ่าย (จำแนกหมวดค่าใช้จ่ายเป็นไปตามระเบียบทางราชการ)

ลำดับ	รายการ	แผ่นดิน (บาท)	รายได้ (บาท)
1.	ค่าวัสดุสำนักงาน/โฆษณาและเผยแพร่	2,500	2,500
2.	ค่าเดินทางวิทยากร 3 คน ใช้งบประมาณจากบริษัทเอกชน	-	-
3.	ค่าอาหารว่างและเครื่องดื่มสำหรับผู้เข้าร่วมโครงการ บุคลากร และนิสิต ใช้งบประมาณจากบริษัทเอกชน	-	-
4.	ค่าอาหารสำหรับผู้เข้าร่วมโครงการ บุคลากรและนิสิต ใช้งบประมาณจากบริษัทเอกชน	-	-
5.	ค่าวัสดุวิทยาศาสตร์	2,500	-
6.	ค่าวัสดุเชื้อเพลิงและหล่อลื่น	-	2,500
	รวม	5,000	5,000

หมายเหตุ ทุกรายการแล้วเสร็จจ่าย

9. วัน เวลา และสถานที่ในการดำเนินการ

1) วัน เวลา ในการจัดกิจกรรม เดือนมีนาคม 2561

2) สถานที่จัดกิจกรรม โรงพยาบาลทันตกรรม คณะทันตแพทยศาสตร์ มหาวิทยาลัยธนเรศวร

10. ตัวชี้วัดความสำเร็จโครงการ (KPI)

ประเภท	ตัวชี้วัดความสำเร็จ (KPI)	วิธีประเมิน	เครื่องมือ
<input checked="" type="checkbox"/> ปริมาณ	ผู้เข้าร่วมโครงการอย่างน้อยร้อยละ 70	แจกแบบสอบถาม	แบบสอบถาม
<input checked="" type="checkbox"/> คุณภาพ	1. มีผลประเมินความพึงพอใจของผู้รับบริการในระดับดี/มากขึ้นไป 2. ผู้เข้าร่วมการอบรมได้รับความรู้เกี่ยวกับการรักษาผู้ป่วยด้วยรากเทียมระบบต่าง ๆ อย่างเหมาะสม	และวิเคราะห์สรุปผลการประเมินความพึงพอใจ	
<input checked="" type="checkbox"/> เวลา	ดำเนินการเสร็จสิ้นภายในเวลาที่กำหนด		
<input checked="" type="checkbox"/> ต้นทุน	ใช้งบประมาณในการดำเนินโครงการไม่เกินงบประมาณที่ได้กำหนดไว้		

11. ตัวชี้วัดประกอบการประกันคุณภาพตามเกณฑ์มาตรฐาน

ก.พ.ร ตัวชี้วัดที่.....

สมศ. ตัวชี้วัดที่

สกอ. ตัวชี้วัดที่ 5.2 (ระดับคณะ)

สงป. ตัวชี้วัดที่.....

12. ผลที่คาดว่าจะได้รับ

- 1) ทันตแพทย์ภายนอก บุคลากรและนิสิตทันตแพทย์ที่เข้าอบรมมีความรู้และทักษะในการวางแผนการรักษา รากเทียมแก่ผู้ป่วยทั่วไปและผู้ป่วยสูงอายุ
- 2) คณะทันตแพทยศาสตร์ มหาวิทยาลัยธนเรศวร ได้เป็นที่รู้จักในฐานะศูนย์กลางความรู้ทางวิชาการแก่ทันตบุคลากรในเขตจังหวัดภาคเหนือตอนล่าง

โครงการ ทพ.11

ภาควิชาศัลยศาสตร์ช่องปาก

โครงการตามแผนปฏิบัติการประจำปีงบประมาณ 2561 มหาวิทยาลัยนเรศวร

หน่วยงาน คณะทันตแพทยศาสตร์

1. รหัสโครงการ ทพ.1101/61

ชื่อโครงการ โครงการฝึกปฏิบัติงานของนิสิตทันตแพทย์คู่สัญญา

2. ความสอดคล้องกับพันธกิจ

- การผลิตบัณฑิต การวิจัย
 การบริการวิชาการแก่สังคม การทำนุบำรุงศิลปวัฒนธรรม
 การบริหารจัดการ

3. ความสอดคล้องกับแผนพัฒนาการศึกษามหาวิทยาลัยนเรศวร ฉบับที่ 12 (พ.ศ.2560-2564)

3.1 นโยบายมหาวิทยาลัย

- นโยบายที่ 1 จัดการศึกษาอย่างมีคุณภาพ
แผนกลยุทธ์ด้านการผลิตบัณฑิต กลยุทธ์ที่.....3.....
- นโยบายที่ 2 ส่งเสริม สนับสนุน การวิจัยของมหาวิทยาลัย
แผนกลยุทธ์ด้านการวิจัย กลยุทธ์ที่.....
- นโยบายที่ 3 ส่งเสริมการให้บริการทางวิชาการแก่สังคมให้กว้างขวางและทั่วถึง
แผนกลยุทธ์ด้านการบริการวิชาการ กลยุทธ์ที่.....
แผนกลยุทธ์ด้านการบริการสุขภาพ กลยุทธ์ที่
- นโยบายที่ 4 ส่งเสริมการดำเนินงานด้านทำนุบำรุงศิลปะและวัฒนธรรม ให้กว้างขวาง แพร่หลาย และยั่งยืน
แผนกลยุทธ์ด้านทำนุบำรุงศิลปะและวัฒนธรรม กลยุทธ์ที่.....
- นโยบายที่ 5 ปรับปรุงโครงสร้างองค์กรและปรับปรุงระบบการบริหารจัดการมหาวิทยาลัย ให้มีประสิทธิภาพ
แผนกลยุทธ์ด้านบริหารจัดการ กลยุทธ์ที่.....
- นโยบายที่ 6 เร่งรัดดำเนินการด้านการบริหารสินทรัพย์ของมหาวิทยาลัยให้เหมาะสมกับสถานการณ์ เพื่อสร้าง
ขีดความสามารถในการแข่งขันในระดับประเทศและนานาชาติ
แผนกลยุทธ์ด้านการจัดการทรัพย์สิน กลยุทธ์ที่.....

3.2 ประเด็นยุทธศาสตร์ของคณะ/หน่วยงาน

- ประเด็นยุทธศาสตร์ที่ 1 กลยุทธ์ที่ 1,2 มาตรการที่ -

4. ผู้รับผิดชอบ

- 4.1 หน่วยงานที่รับผิดชอบ ภาควิชาศัลยศาสตร์ช่องปาก
- 4.2 ผู้รับผิดชอบ ผู้ช่วยศาสตราจารย์ ทันตแพทย์ ไพโรจน์ ศรีอรุณ โทร 6050
- 4.3 ผู้ประสานงาน นางสาววิภาพร บัวทอง โทร 6050
- 4.4 ผู้รายงานผล นางสาววิภาพร บัวทอง โทร 6050

5. หลักการและเหตุผล

5.1 เพื่อเตรียมความพร้อมสำหรับนิสิตทันตแพทย์ที่จบการศึกษาออกไปเป็นทันตแพทย์ผู้ทำสัญญารับราชการ

5.2 เพื่อให้บัณฑิตมีความรู้ความสามารถด้านศัลยศาสตร์ ตามมาตรฐานสภาวิชาชีพ

6. วัตถุประสงค์

6.1 เพื่อให้บัณฑิตทันตแพทย์ได้เรียนรู้และมีส่วนร่วมในการทำงานในโรงพยาบาลร่วมกับแพทย์และบุคลากรที่เกี่ยวข้อง

6.2 เพื่อให้บัณฑิตทันตแพทย์ได้ศึกษาและเรียนรู้เกี่ยวกับผู้ป่วยที่หลากหลายกว่าในโรงพยาบาลทันตกรรม คณะทันตแพทยศาสตร์

7. เป้าหมายของโครงการ

7.1. เป้าหมายการดำเนินงาน

เป้าหมาย	จำนวน	หน่วยนับ
นิสิต	70	คน
อาจารย์/บุคลากร	15	คน
บุคลากรในโรงพยาบาล	30	คน
จำนวนผู้เข้าร่วมโครงการจำนวนทั้งสิ้น	115	คน

7.2. กิจกรรม/เนื้อหาที่จะดำเนินการ

- บรรยาย/ฝึกอบรบ/สัมมนา/ประชุม/ปาฐกถา
- ศึกษาดูงาน/ทัศนศึกษา
- ประชาสัมพันธ์/แนะนำ
- แลกเปลี่ยนเรียนรู้
- ตรวจสอบคุณภาพ
- ประเมินคุณภาพ/ประเมินคุณภาพ/ควบคุมภายใน
- อื่นๆ (ระบุ) 1. การเตรียมความพร้อมแก่แหล่งฝึกปฏิบัติงานและวิทยากรแหล่งฝึกก่อนการส่งนิสิตออกฝึกปฏิบัติงาน
- 2. การฝึกปฏิบัติงานในโรงพยาบาลทั่วไป หรือโรงพยาบาลศูนย์

8. งบประมาณดำเนินการ

แผ่นดิน 1,100,000 บาท

แหล่งงบประมาณ : งบประมาณแผ่นดิน ประจำปีงบประมาณ 2561

รายได้ - บาท

รายละเอียดค่าใช้จ่าย (จำแนกหมวดค่าใช้จ่ายเป็นไปตามระเบียบทางราชการ)

ลำดับ	รายการ	แผ่นดิน (บาท)	รายได้ (บาท)
1	ค่าเช่ารถตู้	58,000	-
2	ค่าน้ำมันเชื้อเพลิง	50,450	-
3	ค่าเบี้ยเลี้ยงนิสิต	109,200	-
4	ค่าเบี้ยเลี้ยงอาจารย์	9,600	-
5	ค่าที่พักนิสิต	493,750	-
6	ค่าที่พักอาจารย์	28,000	-
7	ค่าวัสดุการแพทย์สำหรับแหล่งฝึก	218,400	-
8	ค่าตอบแทนวิทยากรแหล่งฝึก	132,600	-
	รวม	1,100,000	-

9. วัน เวลา และสถานที่ในการดำเนินการ

- 1) วัน เวลา ในการจัดกิจกรรม ตุลาคม 2560 ถึง เมษายน 2561
 2) สถานที่จัดกิจกรรม โรงพยาบาลทั่วไปหรือโรงพยาบาลศูนย์

10. ตัวชี้วัดความสำเร็จโครงการ (KPI)

ประเภท	ตัวชี้วัดความสำเร็จ (KPI)	วิธีประเมิน	เครื่องมือ
<input checked="" type="checkbox"/> ปริมาณ	มีวิทยากรแหล่งฝึก อาจารย์ประจำ บุคลากร และนิสิตเข้าร่วม โครงการไม่น้อยกว่าร้อยละ 80	แจกแบบสอบถาม และวิเคราะห์สรุป	แบบสอบถาม
<input checked="" type="checkbox"/> คุณภาพ	นิสิตทันตแพทย์ชั้นปีที่ 6 สามารถสามารถคิด วิเคราะห์และเรียนรู้ ด้วยตนเอง	ผลการประเมิน ความพึงพอใจ	
<input checked="" type="checkbox"/> เวลา	ดำเนินการเสร็จสิ้นภายในเวลาที่กำหนด		
<input checked="" type="checkbox"/> ต้นทุน	ใช้งบประมาณในการดำเนินโครงการไม่เกินงบประมาณที่ได้กำหนดไว้		

11. ตัวชี้วัดประกอบการประกันคุณภาพตามเกณฑ์มาตรฐาน

- ก.พ.ร. ตัวชี้วัดที่..... สมศ. ตัวชี้วัดที่.....
 สกอ. ตัวชี้วัดที่.....5.2 (ระดับหลักสูตร)..... สงป. ตัวชี้วัดที่.....

12. ผลที่คาดว่าจะได้รับ

- 1) นิสิตทันตแพทย์มีความรู้และมีส่วนร่วมในการวินิจฉัย วางแผนการรักษา ผู้ป่วยด้านศัลยศาสตร์
- 2) นิสิตทันตแพทย์ได้ฝึกปฏิบัติงานในคลินิกทันตกรรมของโรงพยาบาล
- 3) นิสิตทันตแพทย์ได้เรียนรู้และเป็นผู้ช่วยศัลยแพทย์ในการทำงานในห้องผ่าตัด

โครงการตามแผนปฏิบัติการประจำปีงบประมาณ 2561 มหาวิทยาลัยนเรศวร

หน่วยงาน คณะทันตแพทยศาสตร์

1. รหัสโครงการ ทพ.1102/61

ชื่อโครงการ โครงการศึกษาดูงานด้านศัลยศาสตร์ช่องปากและแม็กซิลโลเฟเชียล

2. ความสอดคล้องกับพันธกิจ

- การผลิตบัณฑิต การวิจัย
 การบริการวิชาการแก่สังคม การทำนุบำรุงศิลปวัฒนธรรม
 การบริหารจัดการ

3. ความสอดคล้องกับแผนพัฒนาการศึกษามหาวิทยาลัยนเรศวร ฉบับที่ 12 (พ.ศ.2560-2564)

3.1 นโยบายมหาวิทยาลัย

- นโยบายที่ 1 จัดการศึกษาอย่างมีคุณภาพ
แผนกลยุทธ์ด้านการผลิตบัณฑิต กลยุทธ์ที่.....2, 3.....
- นโยบายที่ 2 ส่งเสริม สนับสนุน การวิจัยของมหาวิทยาลัย
แผนกลยุทธ์ด้านการวิจัย กลยุทธ์ที่.....
- นโยบายที่ 3 ส่งเสริมการให้บริการทางวิชาการแก่สังคมให้กว้างขวางและทั่วถึง
แผนกลยุทธ์ด้านการบริการวิชาการ กลยุทธ์ที่.....
แผนกลยุทธ์ด้านการบริการสุขภาพ กลยุทธ์ที่
- นโยบายที่ 4 ส่งเสริมการดำเนินงานด้านทำนุบำรุงศิลปะและวัฒนธรรม ให้กว้างขวาง แพร่หลาย และยั่งยืน
แผนกลยุทธ์ด้านทำนุบำรุงศิลปะและวัฒนธรรม กลยุทธ์ที่.....
- นโยบายที่ 5 ปรับปรุงโครงสร้างองค์กรและปรับปรุงระบบการบริหารจัดการมหาวิทยาลัย ให้มีประสิทธิภาพ
แผนกลยุทธ์ด้านบริหารจัดการ กลยุทธ์ที่.....
- นโยบายที่ 6 เร่งรัดดำเนินการด้านการบริหารสินทรัพย์ของมหาวิทยาลัยให้เหมาะสมกับสถานการณ์ เพื่อสร้าง
ขีดความสามารถในการแข่งขันในระดับประเทศและนานาชาติ
แผนกลยุทธ์ด้านการจัดการทรัพย์สิน กลยุทธ์ที่.....

3.2 ประเด็นยุทธศาสตร์ของคณะ/หน่วยงาน

- ประเด็นยุทธศาสตร์ที่ 1 กลยุทธ์ที่ 3 มาตรการที่ -

4. ผู้รับผิดชอบ

- 4.1 หน่วยงานที่รับผิดชอบ ภาควิชาศัลยศาสตร์ช่องปาก
- 4.2 ผู้รับผิดชอบ หัวหน้าภาควิชาศัลยศาสตร์ช่องปาก โทร 6050
- 4.3 ผู้ประสานงาน นางสาววิภาพร บัวทอง โทร 6050
- 4.4 ผู้รายงานผล นางสาววิภาพร บัวทอง โทร 6050

5. หลักการและเหตุผล

ด้วยภาควิชาศัลยศาสตร์ช่องปาก คณะทันตแพทยศาสตร์ เป็นหน่วยงานที่จัดการเรียนการสอนและให้บริการการรักษาด้านศัลยศาสตร์ช่องปากและแม็กซิลโลเฟเชียล เพื่อพัฒนาบุคลากรของภาควิชา ภาควิชาฯ จึงเห็นสมควรให้บุคลากรใหม่ ได้ศึกษาดูงานในโรงพยาบาลศูนย์หรือโรงพยาบาลขนาดใหญ่ ซึ่งมีผู้ป่วยจำนวนมากและมีความหลากหลายของโรค รวมทั้งได้เรียนรู้การทำงานให้ห้องผ่าตัดและบนหอผู้ป่วย อันจะเป็นประโยชน์ต่อภาควิชาฯ ต่อไป

6. วัตถุประสงค์

เพื่อเพิ่มพูนความรู้และทักษะการปฏิบัติงานด้านศัลยศาสตร์ช่องปากและแม็กซิลโลเฟเชียล

- 1) ฝึกปฏิบัติงานบนหอผู้ป่วย
- 2) สัมมนาวิชาการประจำวัน
- 3) ฝึกปฏิบัติงานในห้องผ่าตัด

7. เป้าหมายของโครงการ

7.1. เป้าหมายการดำเนินงาน

เป้าหมาย	จำนวน	หน่วยนับ
ทันตแพทย์/อาจารย์ ภาควิชาศัลยศาสตร์ช่องปาก	2	คน
จำนวนผู้เข้าร่วมโครงการจำนวนทั้งสิ้น	2	คน

7.2. กิจกรรม/เนื้อหาที่จะดำเนินการ

- บรรยาย/ฝึกอบรม/สัมมนา/ประชุม/ปาฐกถา
- ศึกษาดูงาน/ทัศนศึกษา
- ประชาสัมพันธ์/แนะนำ
- แลกเปลี่ยนเรียนรู้
- ตรวจสอบคุณภาพ
- ประเมินคุณภาพ/ประเมินคุณภาพ/ควบคุมภายใน
- อื่นๆ (ระบุ).....

8. งบประมาณดำเนินการ

แผ่นดิน 30,000 บาท

แหล่งงบประมาณ : งบประมาณแผ่นดิน ประจำปีงบประมาณ 2561

รายได้ 15,000 บาท

แหล่งงบประมาณ : งบประมาณรายได้ ประจำปีงบประมาณ 2561

รายละเอียดค่าใช้จ่าย (จำแนกหมวดค่าใช้จ่ายเป็นไปตามระเบียบทางราชการ)

ลำดับ	รายการ	แผ่นดิน (บาท)	รายได้ (บาท)
1	ค่าพาหนะเดินทาง (เบิกจ่ายตามสิทธิ์)	5,000	3,000
2	ค่าเช่าที่พัก (เบิกจ่ายตามสิทธิ์)	25,000	12,000
	รวม	30,000	15,000

9. วัน เวลา และสถานที่ในการดำเนินการ

- 1) วัน เวลา ในการจัดกิจกรรม ตุลาคม 2560 ถึง กันยายน 2561
- 2) สถานที่จัดกิจกรรม โรงพยาบาลทั่วไปหรือโรงพยาบาลศูนย์

10. ตัวชี้วัดความสำเร็จโครงการ (KPI)

ประเภท	ตัวชี้วัดความสำเร็จ (KPI)	วิธีประเมิน	เครื่องมือ
<input checked="" type="checkbox"/> ปริมาณ	ทันตแพทย์/อาจารย์ ของภาควิชาฯ ไปศึกษาดูงาน ณ โรงพยาบาลทั่วไปหรือโรงพยาบาลศูนย์ ไม่น้อยกว่า 1 ครั้ง	-	-
<input checked="" type="checkbox"/> คุณภาพ	ทันตแพทย์/อาจารย์ ของภาควิชาฯ สามารถนำความรู้และทักษะที่ได้รับมาปรับใช้ในการเรียนการสอนและการปฏิบัติงานได้		
<input checked="" type="checkbox"/> เวลา	ดำเนินการเสร็จสิ้นภายในเวลาที่กำหนด		
<input checked="" type="checkbox"/> ต้นทุน	ใช้งบประมาณในการดำเนินโครงการไม่เกินงบประมาณที่ได้กำหนดไว้		

11. ตัวชี้วัดประกอบการประกันคุณภาพตามเกณฑ์มาตรฐาน

- ก.พ.ร. ตัวชี้วัดที่.....
- สมศ. ตัวชี้วัดที่.....
- สกอ. ตัวชี้วัดที่.....4.1 (ระดับหลักสูตร).....
- สงป. ตัวชี้วัดที่.....

12. ผลที่คาดว่าจะได้รับ

ทันตแพทย์/อาจารย์ ของภาควิชาฯ ได้เพิ่มพูนความรู้และประสบการณ์ รวมทั้งมีความเข้าใจขอบเขตการทำงาน ศัลยศาสตร์ช่องปากและแม็กซิลโลเฟเชียลมากยิ่งขึ้น

โครงการ ทพ.12

ภาควิชาทันตกรรมวินิจฉัย

โครงการตามแผนปฏิบัติการประจำปีงบประมาณ 2561 มหาวิทยาลัยนเรศวร

หน่วยงาน คณะทันตแพทยศาสตร์

1. รหัสโครงการ ทพ.1201/61

ชื่อโครงการ โครงการอบรมและฝึกทักษะการเตรียมและย้อมขึ้นเนื้อเพื่อเพิ่มประสิทธิภาพการวินิจฉัยโรคทางจุลพยาธิวิทยา

2. ความสอดคล้องกับพันธกิจ

- การผลิตบัณฑิต การวิจัย
 การบริการวิชาการแก่สังคม การทำนุบำรุงศิลปวัฒนธรรม
 การบริหารจัดการ

3. ความสอดคล้องกับแผนพัฒนาการศึกษามหาวิทยาลัยนเรศวร ฉบับที่ 12 (พ.ศ.2560-2564)

3.1 นโยบายมหาวิทยาลัย

- นโยบายที่ 1 จัดการศึกษาอย่างมีคุณภาพ
แผนกลยุทธ์ด้านการผลิตบัณฑิต กลยุทธ์ที่.....2, 3.....
- นโยบายที่ 2 ส่งเสริม สนับสนุน การวิจัยของมหาวิทยาลัย
แผนกลยุทธ์ด้านการวิจัย กลยุทธ์ที่.....
- นโยบายที่ 3 ส่งเสริมการให้บริการทางวิชาการแก่สังคมให้กว้างขวางและทั่วถึง
แผนกลยุทธ์ด้านการบริการวิชาการ กลยุทธ์ที่.....
แผนกลยุทธ์ด้านการบริการสุขภาพ กลยุทธ์ที่
- นโยบายที่ 4 ส่งเสริมการดำเนินงานด้านทำนุบำรุงศิลปะและวัฒนธรรม ให้กว้างขวาง แพร่หลาย และยั่งยืน
แผนกลยุทธ์ด้านทำนุบำรุงศิลปะและวัฒนธรรม กลยุทธ์ที่.....
- นโยบายที่ 5 ปรับปรุงโครงสร้างองค์กรและปรับปรุงระบบการบริหารจัดการมหาวิทยาลัย ให้มีประสิทธิภาพ
แผนกลยุทธ์ด้านบริหารจัดการ กลยุทธ์ที่.....
- นโยบายที่ 6 เร่งรัดดำเนินการด้านการบริหารสินทรัพย์ของมหาวิทยาลัยให้เหมาะสมกับสถานการณ์ เพื่อสร้าง
ขีดความสามารถในการแข่งขันในระดับประเทศและนานาชาติ
แผนกลยุทธ์ด้านการจัดการทรัพย์สิน กลยุทธ์ที่.....

3.2 ประเด็นยุทธศาสตร์ของคณะ/หน่วยงาน

- ประเด็นยุทธศาสตร์ที่.....1..... กลยุทธ์ที่.....1.6.....มาตรการที่.....1.6.5.....

4. ผู้รับผิดชอบ

- 4.1 หน่วยงานที่รับผิดชอบ ภาควิชาทันตกรรมวินิจฉัย
4.2 ผู้รับผิดชอบ อ.ทพ.ดร.ชายแดน อินตะปา โทร. 7456
4.3 ผู้ประสานงาน ทพ.ธิตี โชติรังสรรค์ โทร. 7456
4.4 ผู้รายงานผล นางสาวฤทัยรัตน์ พรหมศรี โทร. 6050

5. หลักการและเหตุผล

การตรวจวินิจฉัยโรคทางจุลพยาธิวิทยานับเป็นสิ่งที่มีความสำคัญอย่างมากในทางทันตกรรม เนื่องจากเป็นการวินิจฉัยที่มีความถูกต้องแม่นยำค่อนข้างสูง ทำให้เกิดประโยชน์สูงสุดต่อผู้ป่วยทั้งในแง่ของการวินิจฉัย การรักษา รวมไปถึงการติดตามผลในการรักษา ดังนั้นความรู้ความเข้าใจในหลักการพื้นฐานของการตรวจวินิจฉัยทางจุลพยาธิวิทยาอันได้แก่ การคงสภาพ การเตรียม ตลอดจนการย้อมชิ้นเนื้อจึงเป็นสิ่งมีความจำเป็นสำหรับนิสิตทันตแพทย์ นอกจากนี้เนื่องจากในปัจจุบันได้มีการนำเทคโนโลยีใหม่ๆ มาใช้ เช่น การย้อมชิ้นเนื้อด้วยสีย้อมพิเศษ การย้อมชิ้นเนื้อด้วยวิธีอิมมูโนฮิสโตเคมี (immunohistochemistry) เป็นต้น ซึ่งทำให้ประสิทธิภาพในการตรวจวินิจฉัยโรคทางจุลพยาธิวิทยาเพิ่มมากขึ้น ความรู้และความเข้าใจในหลักการพื้นฐานเหล่านี้จะช่วยให้การตัดสินใจส่งตรวจวินิจฉัยโรคทางจุลพยาธิวิทยา และช่วยให้สามารถแปลผลการตรวจชิ้นเนื้อด้วยวิธีย้อมพิเศษได้ นอกจากนี้ยังสามารถนำความรู้พื้นฐานนี้ไปประยุกต์ใช้กับงานวิจัยได้อีกด้วย

6. วัตถุประสงค์

- 6.1 เพื่อเน้นย้ำถึงความสำคัญของการวินิจฉัยโรคทางจุลพยาธิวิทยา
- 6.2 เพื่อให้ความรู้เรื่องหลักการ ขั้นตอน และเทคนิคต่างๆ ในการเตรียมและย้อมชิ้นเนื้อเพื่อการวินิจฉัยโรคทางจุลพยาธิวิทยา
- 6.3 เพื่อฝึกปฏิบัติการเตรียมและย้อมชิ้นเนื้อเพื่อการวินิจฉัยโรคทางจุลพยาธิวิทยา

7. เป้าหมายของโครงการ

7.1 เป้าหมายการดำเนินงาน

เป้าหมาย	จำนวน	หน่วยนับ
คณาจารย์ และบุคลากร คณะทันตแพทยศาสตร์	15	คน
นิสิต	65	คน
จำนวนผู้เข้าร่วมโครงการจำนวนทั้งสิ้น	80	คน

7.2. กิจกรรม/เนื้อหาที่จะดำเนินการ

- บรรยาย/ฝึกอบรม/สัมมนา/ประชุม/ปาฐกถา
- ศึกษาดูงาน/ทัศนศึกษา
- ประชาสัมพันธ์/แนะนำ
- แลกเปลี่ยนเรียนรู้
- ตรวจสอบสุขภาพ
- ประกันคุณภาพ/ประเมินคุณภาพ/ควบคุมภายใน
- อื่นๆ (ระบุ).....

8. งบประมาณดำเนินการ

แผ่นดิน 11,500 บาท

แหล่งงบประมาณ : งบประมาณแผ่นดิน ประจำปีงบประมาณ 2561

รายได้ - บาท

รายละเอียดค่าใช้จ่าย

ลำดับ	รายการ	แผ่นดิน	รายได้
1	ค่าอาหารและเครื่องดื่มของอาจารย์และบุคลากร	2,000	-
2	ค่าวัสดุวิทยาศาสตร์หรือการแพทย์ และวัสดุสำนักงาน	14,500	-
	รวม	16,500	-

9. วัน เวลา และสถานที่ในการดำเนินการ

- 1) วัน เวลา ในการจัดกิจกรรม เดือนธันวาคม 2560
2) สถานที่จัดกิจกรรม คณะทันตแพทยศาสตร์ มหาวิทยาลัยนเรศวร

10. ตัวชี้วัดความสำเร็จโครงการ (KPI)

ประเภท	ตัวชี้วัดความสำเร็จ (KPI)	วิธีประเมิน	เครื่องมือ
<input checked="" type="checkbox"/> ปริมาณ	ผู้เข้าร่วมโครงการอย่างน้อยร้อยละ 80	แจกแบบสอบถาม	แบบสอบถาม
<input checked="" type="checkbox"/> คุณภาพ	มีผลประเมินความพึงพอใจในระดับดี/มากขึ้นไป	และวิเคราะห์สรุป	
<input checked="" type="checkbox"/> เวลา	ดำเนินการเสร็จสิ้นภายในเวลาที่กำหนด	ผลการประเมิน	
<input checked="" type="checkbox"/> ต้นทุน	ใช้งบประมาณในการดำเนินโครงการไม่เกินงบประมาณที่ได้กำหนดไว้	ความพึงพอใจ	

11. ตัวชี้วัดประกอบการประกันคุณภาพตามเกณฑ์มาตรฐาน

- ก.พ.ร. ตัวชี้วัดที่..... สมศ. ตัวชี้วัดที่.....
 สกอ. ตัวชี้วัดที่.....3,2,6.1..... สงป. ตัวชี้วัดที่.....

12. ผลที่คาดว่าจะได้รับ

- 1) กลุ่มเป้าหมายเห็นความสำคัญของการวินิจฉัยโรคทางจุลพยาธิวิทยา
2) กลุ่มเป้าหมายมีความรู้ความเข้าใจในหลักการ ขั้นตอน และเทคนิคต่างๆ ในการเตรียมชิ้นเนื้อเพื่อการวินิจฉัยโรคทางจุลพยาธิวิทยา
3) กลุ่มเป้าหมายมีประสบการณ์การเตรียมและย้อมชิ้นเนื้อเพื่อการวินิจฉัยโรคทางจุลพยาธิวิทยา

โครงการตามแผนปฏิบัติการประจำปีงบประมาณ 2561 มหาวิทยาลัยนเรศวร

หน่วยงาน คณะทันตแพทยศาสตร์

1. รหัสโครงการ ทพ.1202/61

ชื่อโครงการ โครงการอบรมทันตกรรมทางไกลเพื่อการวินิจฉัยและการรักษา

2. ความสอดคล้องกับพันธกิจ

- การผลิตบัณฑิต การวิจัย
 การบริการวิชาการแก่สังคม การทำนุบำรุงศิลปวัฒนธรรม
 การบริหารจัดการ

3. ความสอดคล้องกับแผนพัฒนาการศึกษามหาวิทยาลัยนเรศวร ฉบับที่ 12 (พ.ศ.2560-2564)

3.1 นโยบายมหาวิทยาลัย

- นโยบายที่ 1 จัดการศึกษาอย่างมีคุณภาพ
แผนกลยุทธ์ด้านการผลิตบัณฑิต กลยุทธ์ที่....3.....
- นโยบายที่ 2 ส่งเสริม สนับสนุน การวิจัยของมหาวิทยาลัย
แผนกลยุทธ์ด้านการวิจัย กลยุทธ์ที่.....
- นโยบายที่ 3 ส่งเสริมการให้บริการทางวิชาการแก่สังคมให้กว้างขวางและทั่วถึง
แผนกลยุทธ์ด้านการบริการวิชาการ กลยุทธ์ที่.....
แผนกลยุทธ์ด้านการบริการสุขภาพ กลยุทธ์ที่
- นโยบายที่ 4 ส่งเสริมการดำเนินงานด้านทำนุบำรุงศิลปะและวัฒนธรรม ให้กว้างขวาง แพร่หลาย และยั่งยืน
แผนกลยุทธ์ด้านทำนุบำรุงศิลปะและวัฒนธรรม กลยุทธ์ที่.....
- นโยบายที่ 5 ปรับปรุงโครงสร้างองค์กรและปรับปรุงระบบการบริหารจัดการมหาวิทยาลัย ให้มีประสิทธิภาพ
แผนกลยุทธ์ด้านบริหารจัดการ กลยุทธ์ที่.....
- นโยบายที่ 6 เร่งรัดดำเนินการด้านการบริหารสินทรัพย์ของมหาวิทยาลัยให้เหมาะสมกับสถานการณ์ เพื่อสร้าง
ขีดความสามารถในการแข่งขันในระดับประเทศและนานาชาติ
แผนกลยุทธ์ด้านการจัดการทรัพย์สิน กลยุทธ์ที่.....

3.2 ประเด็นยุทธศาสตร์ของคณะ/หน่วยงาน

- ประเด็นยุทธศาสตร์ที่1..... กลยุทธ์ที่.....1.6.....มาตรการที่.....1.6.5.....

4. ผู้รับผิดชอบ

- 4.1 หน่วยงานที่รับผิดชอบ ภาควิชาทันตกรรมวินิจฉัย
- 4.2 ผู้รับผิดชอบ ผศ.ทพญ.อนงค์นาฏ ภักดีณรงค์ โทร. 6950
- 4.3 ผู้ประสานงาน นางสาวอุทัยรัตน์ พรหมศรี โทร. 6050
- 4.4 ผู้รายงานผล นางสาวอุทัยรัตน์ พรหมศรี โทร. 6050

5. หลักการและเหตุผล

ทันตกรรมทางไกลเป็นการนำเทคโนโลยีการสื่อสารมาใช้ร่วมกับการรักษาทางทันตกรรม ทันตกรรมทางไกลนอกจากใช้ในด้านเพิ่มความสามารถให้เข้าถึงการรักษาทางทันตกรรมเท่านั้น ยังสามารถนำไปใช้กับการศึกษาทางทันตกรรมก้าวหน้าอีกด้วย ทันตกรรมทางไกลสามารถนำไปใช้ในการขยายการรักษาทางทันตกรรมในพื้นที่ขาดแคลนทันตแพทย์ นอกจากนี้ทันตกรรมทางไกล ยังทำให้ทันตแพทย์สามารถแบ่งปันข้อมูลผู้ป่วย ภาพรังสี และข้อมูลอื่นๆ ผ่านระบบทางไกล ซึ่งข้อมูลเหล่านี้มีความสำคัญต่อผู้ป่วย โดยเฉพาะอย่างยิ่งในกรณีต้องการ การปรึกษาทันตแพทย์เฉพาะทางและการตัดสินใจทางคลินิก จึงจัดให้มีการอบรมเพื่อให้ความรู้ในด้านทันตกรรมทางไกลโดยเน้นทันตกรรมทางไกลเวชศาสตร์ช่องปาก ทันตกรรมทางไกลรังสีวิทยา และทันตกรรมทางไกลพยาธิวิทยา เพื่อให้ทันตแพทย์สามารถนำไปใช้ให้เป็นประโยชน์

6. วัตถุประสงค์

- 6.1 เพื่อให้ความรู้ในเรื่องทันตกรรมทางไกล
- 6.2 เพื่อให้ความรู้เกี่ยวกับอุปกรณ์ต่างๆ ที่ใช้
- 6.3 เพื่อให้ความรู้เกี่ยวกับเวชศาสตร์ช่องปากทางไกล
- 6.4 เพื่อให้ความรู้เกี่ยวกับทันตรังสีทางไกล
- 6.5 เพื่อให้ความรู้เกี่ยวกับพยาธิวิทยาทางไกล

7. เป้าหมายของโครงการ

7.1 เป้าหมายการดำเนินงาน

เป้าหมาย	จำนวน	หน่วยนับ
คณาจารย์ และบุคลากรภาควิชาทันตกรรมวินิจฉัย	10	คน
นิสิต	40	คน
จำนวนผู้เข้าร่วมโครงการจำนวนทั้งสิ้น	50	คน

7.2. กิจกรรม/เนื้อหาที่จะดำเนินการ

- บรรยาย/ฝึกอบรม/สัมมนา/ประชุม/ปาฐกถา
- ศึกษาดูงาน/ทัศนศึกษา
- ประชาสัมพันธ์/แนะนำ
- แลกเปลี่ยนเรียนรู้
- ตรวจสอบสุขภาพ
- ประเมินคุณภาพ/ประเมินคุณภาพ/ควบคุมภายใน
- อื่นๆ (ระบุ).....

8. งบประมาณดำเนินการ

แผ่นดิน 1,500 บาท

แหล่งงบประมาณ : เงินงบประมาณแผ่นดิน ประจำปีงบประมาณ 2561

รายได้ - บาท

รายละเอียดค่าใช้จ่าย

ลำดับ	รายการ	แผ่นดิน	รายได้
1	ค่าอาหารและเครื่องดื่มของอาจารย์และบุคลากร	1,500	-
	รวม	1,500	-

9. วัน เวลา และสถานที่ในการดำเนินการ

- 1) วัน เวลา ในการจัดกิจกรรม เดือนพฤษภาคม 2561
2) สถานที่จัดกิจกรรม คณะทันตแพทยศาสตร์ มหาวิทยาลัยนเรศวร

10. ตัวชี้วัดความสำเร็จโครงการ (KPI)

ประเภท	ตัวชี้วัดความสำเร็จ (KPI)	วิธีประเมิน	เครื่องมือ
<input checked="" type="checkbox"/> ปริมาณ	ผู้เข้าร่วมโครงการอย่างน้อยร้อยละ 80	แจกแบบสอบถาม	แบบสอบถาม
<input checked="" type="checkbox"/> คุณภาพ	มีผลประเมินความพึงพอใจในระดับดี/มากขึ้นไป	และวิเคราะห์สรุป	
<input checked="" type="checkbox"/> เวลา	ดำเนินการเสร็จสิ้นภายในเวลาที่กำหนด	ผลการประเมิน	
<input checked="" type="checkbox"/> ต้นทุน	ใช้งบประมาณในการดำเนินโครงการไม่เกินงบประมาณที่ได้กำหนดไว้	ความพึงพอใจ	

11. ตัวชี้วัดประกอบการประกันคุณภาพตามเกณฑ์มาตรฐาน

- ก.พ.ร. ตัวชี้วัดที่..... สมศ. ตัวชี้วัดที่.....
 สกอ. ตัวชี้วัดที่.....3.2,6.1..... สงป. ตัวชี้วัดที่.....

12. ผลที่คาดว่าจะได้รับ

- 1) กลุ่มเป้าหมายมีความรู้พื้นฐานและหลักการในทันตกรรมทางไกล
2) กลุ่มเป้าหมายมีความรู้เกี่ยวกับทันตกรรมทางไกลด้านการวินิจฉัยโรคช่องปากไปใช้ในการแลกเปลี่ยนข้อมูลระหว่าง
นิสิตและทันตแพทย์
3) กลุ่มเป้าหมายมีทักษะและประสิทธิภาพในงานทันตกรรมทางไกลด้านการวินิจฉัยช่องปาก

บทที่ 3

แผนการใช้เงินงบประมาณ

ประจำปีงบประมาณ 2561

บทที่ 3

คณะทันตแพทยศาสตร์ได้กำหนดแผนการใช้จ่ายเงินงบประมาณเพื่อให้การปฏิบัติการกิจเป็นไปตามโครงการ/กิจกรรมต่างๆ ดังนี้

รหัสโครงการ	ฝ่าย / หน่วยงาน / ภาควิชา	จำนวนโครงการ	ประเภทงบประมาณ		รวม
			งบประมาณแผ่นดิน	งบประมาณรายได้	
ทพ. 01	ฝ่ายบริหาร	2	90,000	330,000	420,000
ทพ. 02	ฝ่ายวิชาการ	8	1,298,150	135,500	1,433,650
ทพ. 03	งานกิจการนิสิต	8	-	389,000	389,000
ทพ. 04	โรงพยาบาลทันตกรรม	12	1,157,250	176,400	1,333,650
ทพ. 05	สำนักงานคณบดี	1	-	-	-
ทพ. 06	ฝ่ายวางแผนพัฒนาและประกันคุณภาพการศึกษา	5	53,400	67,400	120,800
ทพ. 07	ฝ่ายวิจัย	6	50,000	6,000	56,000
ทพ. 08	ภาควิชาชีววิทยาช่องปาก	4	80,000	-	80,000
ทพ. 09	ภาควิชาทันตกรรมบูรณะ	4	215,000	-	215,000
ทพ. 10	ภาควิชาทันตกรรมป้องกัน	5	151,400	38,600	190,000
ทพ. 11	ภาควิชาศัลยศาสตร์ช่องปาก	2	1,130,000	15,000	1,145,000
ทพ. 12	ภาควิชาทันตกรรมวินิจฉัย	2	18,000	-	18,000
ยอดรวมทั้งสิ้น		59	4,243,200	1,157,900	5,401,100

โครงการ/กิจกรรม แผนปฏิบัติการ ประจำปีงบประมาณ 2561 (1 ตุลาคม 2560 - 30 กันยายน 2561) คณะทันตแพทยศาสตร์

ลำดับ	รหัสโครงการ	ชื่อโครงการ/กิจกรรม	งบประมาณ		ผู้รับผิดชอบ
			แผ่นดิน	รายได้	
1	ทพ.0101/61	โครงการพัฒนางานฝ่ายบริหาร	-	330,000	รองคณบดีฝ่ายวางแผนพัฒนาฯ
		1 กิจกรรมทำบุญตักบาตรเนื่องในวันขึ้นปีใหม่ ปีพุทธศักราช 2561	-	15,000	
		2 กิจกรรมวันสถาปนาครบรอบ 21 ปี คณะทันตแพทยศาสตร์	-	15,000	
		3 กิจกรรมสวัสดิการเพื่อบุคลากร (ตรวจสอบสุขภาพ)	-	200,000	
		4 กิจกรรมแลกเปลี่ยนเรียนรู้ผู้บริหารพบปะบุคลากรคณะฯ (ไม่มีค่าใช้จ่าย)	-	-	
		5 กิจกรรมปรับปรุงภูมิทัศน์และสิ่งแวดล้อมบริเวณคณะทันตแพทยศาสตร์และโรงพยาบาลทันตกรรม	-	100,000	
6 กิจกรรมส่งเสริมให้บุคลากรใช้ทรัพยากรให้คุ้มค่า (ไม่มีค่าใช้จ่าย)	-	-			
2	ทพ.0102/61	โครงการประชาสัมพันธ์คณะทันตแพทยศาสตร์	90,000	-	รองคณบดีฝ่ายวางแผนพัฒนาฯ
รหัส ทพ.01 ฝ่ายบริหาร รวมเป็นเงินทั้งสิ้น			90,000	330,000	
1	ทพ.0201/61	โครงการส่งเสริมวิชาการนิสิตทันตแพทย์ (ไม่มีค่าใช้จ่าย)	-	-	รองคณบดีฝ่ายวิชาการ
2	ทพ.0202/61	โครงการส่งบัณฑิตสู่สังคม	100,000	100,000	รองคณบดีฝ่ายวิชาการ
		1 กิจกรรมเรียนรู้การปฏิบัติงานในโรงพยาบาลชุมชน	55,000	50,000	
		2 กิจกรรมส่งบัณฑิตสู่สังคม 16	45,000	50,000	
3	ทพ.0203/61	โครงการอบรมพัฒนาศูนย์บริการสุขภาพทันตแพทยศาสตร์	40,000	-	รองคณบดีฝ่ายวิชาการ
		1 กิจกรรมอบรมพัฒนาศูนย์บริการสุขภาพทันตแพทยศาสตร์	20,000	-	
		2 กิจกรรมอบรมพัฒนาอาจารย์ที่ปรึกษาทันตแพทย์ระดับปริญญาตรีและบัณฑิตศึกษา	20,000	-	
4	ทพ.0204/61	โครงการประชุมสัมมนาประเมินและพัฒนาหลักสูตร คณะทันตแพทยศาสตร์	138,350	20,000	รองคณบดีฝ่ายวิชาการ
		1 กิจกรรมประชุมสัมมนาประเมินและพัฒนาหลักสูตรทันตแพทยศาสตร์บัณฑิตหลักสูตรปรับปรุง พ.ศ. 2561	78,350	-	
		2 กิจกรรมประชุมสัมมนาประเมินและพัฒนาหลักสูตรประกาศนียบัตรผู้ช่วยทันตแพทย์หลักสูตรปรับปรุง พ.ศ. 2561	60,000	20,000	

โครงการ/กิจกรรม แผนปฏิบัติการ ประจำปีงบประมาณ 2561 (1 ตุลาคม 2560 - 30 กันยายน 2561) คณะทันตแพทยศาสตร์

ลำดับ	รหัสโครงการ	ชื่อโครงการ/กิจกรรม	งบประมาณ		ผู้รับผิดชอบ
			แผ่นดิน	รายได้	
5	ทพ.0205/61	โครงการอบรมเพิ่ม/เสริมสร้างศักยภาพนิสิตทันตแพทย์เพื่อการสอบขึ้นทะเบียนใบประกอบวิชาชีพ 1 กิจกรรมสัมมนาทบทวนความรู้แก่นิสิตทันตแพทย์ก่อนสอบขึ้นทะเบียนใบประกอบวิชาชีพระดับพรีคลินิก 2 กิจกรรมสัมมนาทบทวนความรู้แก่นิสิตทันตแพทย์ก่อนสอบขึ้นทะเบียนใบประกอบวิชาชีพระดับคลินิก 3 กิจกรรมสัมมนาทบทวนความรู้เชิงปฏิบัติการแก่นิสิตทันตแพทย์ก่อนสอบขึ้นทะเบียนใบประกอบวิชาชีพทันตกรรมภาคปฏิบัติรูปแบบ OSCE	63,000	15,000	รองคณบดีฝ่ายวิชาการ
6	ทพ.0206/61	โครงการจัดหาทรัพยากรสารสนเทศห้องอ่านหนังสือ 1 กิจกรรมจัดหาวารสารทางวิชาการ 2 กิจกรรมจัดหาหนังสือ ตำรา และสื่อโสตทัศนวัสดุ	930,000	-	คณะกรรมการห้องอ่านหนังสือ
7	ทพ.0207/61	โครงการอบรมเชิงปฏิบัติการ เรื่อง การใช้ห้องสมุดและการสืบค้นสารสนเทศ	1,800	500	ผศ.ทพญ.ดร.รุ่งอรุณ เกரியังไกร
8	ทพ.0208/61	โครงการเย็บเล่มวารสาร	25,000	-	ผศ.ทพญ.ดร.รุ่งอรุณ เกரியังไกร
รหัส ทพ.02 ฝ่ายวิชาการ รวมเป็นเงินทั้งสิ้น			1,298,150	135,500	
1	ทพ.0301/61	โครงการส่งเสริมคุณธรรม จริยธรรมและบุคลิกภาพ 1 กิจกรรมเสริมสร้างศักยภาพนิสิตทันตแพทย์ (รายได้:กองทุนเพื่อการศึกษา) 2 กิจกรรมพัฒนาทักษะทางดนตรี (รายได้:กองทุนเพื่อการศึกษา) 3 กิจกรรมนิสิตดีเด่น (ไม่มีค่าใช้จ่าย) 4 กิจกรรมนิสิตคุณธรรม (รายได้:กองทุนเพื่อการศึกษา) 5 กิจกรรมปฐมนิเทศนิสิตใหม่ประจำปีการศึกษา 2561 (รายได้:กองทุนเพื่อการศึกษา) 6 กิจกรรมส่งเสริมจริยธรรมแก่นิสิต (รายได้:กองทุนเพื่อการศึกษา)	-	69,000	คณะกรรมการฝ่ายกิจการนิสิต และคณะกรรมการสโมสรนิสิต

โครงการ/กิจกรรม แผนปฏิบัติการ ประจำปีงบประมาณ 2561 (1 ตุลาคม 2560 - 30 กันยายน 2561) คณะทันตแพทยศาสตร์

ลำดับ	รหัสโครงการ	ชื่อโครงการ/กิจกรรม	งบประมาณ		ผู้รับผิดชอบ
			แผ่นดิน	รายได้	
2	ทพ.0302/61	โครงการทำนุ บำรุง ศิลปะและวัฒนธรรม 1 กิจกรรมวันลอยกระทง (รายได้:กองทุนกิจการนิสิต) 2 กิจกรรมพัฒนาทักษะทางดนตรีไทย (รายได้:กองทุนกิจการนิสิต) 3 กิจกรรมคืนสู่เหย้า (รายได้:กองทุนเพื่อการศึกษา) 4 กิจกรรมรดน้ำขอพรเนื่องในวันสงกรานต์ (รายได้:กองทุนเพื่อการศึกษา) 5 กิจกรรมบวงสรวงสมเด็จพระนเรศวรมหาราช (รายได้:กองทุนกิจการนิสิต) 6 กิจกรรมวันไหว้ครูและสายสัมพันธ์ทันตแพทย์ (รายได้:กองทุนกิจการนิสิต)	- - - - - -	71,000 10,000 8,000 20,000 18,000 10,000 5,000	คณะกรรมการฝ่ายกิจการนิสิต และคณะกรรมการสโมสรนิสิต
3	ทพ.0303/61	โครงการส่งเสริมวิชาการนิสิต 1 กิจกรรมเสริมสร้างศักยภาพนิสิตทันตแพทย์ก่อนการปฏิบัติงานวิชาชีพในคลินิก (รายได้:กองทุนเพื่อการศึกษา) 2 กิจกรรมเสริมสร้างศักยภาพสู่การเรียนวิชาชีพทันตแพทย์ (รายได้:กองทุนเพื่อการศึกษา)	- - -	30,000 20,000 10,000	คณะกรรมการฝ่ายกิจการนิสิต และคณะกรรมการสโมสรนิสิต
4	ทพ.0304/61	โครงการบำเพ็ญประโยชน์และรักษาสิ่งแวดล้อม 1 กิจกรรมทันตอาสาสานฝัน (รายได้:กองทุนกิจการนิสิต) 2 กิจกรรมนิสิตสัมพันธ์อนุรักษ์ธรรมชาติ (รายได้:กองทุนเพื่อการศึกษา) 3 กิจกรรมทันตอาสา 6 เขียวสัมพันธ์ (รายได้:กองทุนเพื่อการศึกษา)	- - -	86,000 30,000 6,000 50,000	คณะกรรมการฝ่ายกิจการนิสิต และคณะกรรมการสโมสรนิสิต
5	ทพ.0305/61	โครงการส่งเสริมสุขภาพ 1 กิจกรรมกีฬาสานสัมพันธ์วิทยาศาสตร์สุขภาพ (รายได้:กองทุนเพื่อการศึกษา) 2 กิจกรรม ฟ.ฟันเกมส์ ครั้งที่ 14 (รายได้:กองทุนเพื่อการศึกษา) 3 กิจกรรม Dent league (รายได้:กองทุนเพื่อการศึกษา)	- - -	35,000 10,000 15,000 10,000	คณะกรรมการฝ่ายกิจการนิสิต และคณะกรรมการสโมสรนิสิต

โครงการ/กิจกรรม แผนปฏิบัติการ ประจำปีงบประมาณ 2561 (1 ตุลาคม 2560 - 30 กันยายน 2561) คณะทันตแพทยศาสตร์

ลำดับ	รหัสโครงการ	ชื่อโครงการ/กิจกรรม	งบประมาณ		ผู้รับผิดชอบ
			แผ่นดิน	รายได้	
6	ทพ.0306/61	โครงการส่งเสริมและพัฒนางานสโมสรนิสิต 1 กิจกรรมเลือกตั้งคณะกรรมการสโมสรนิสิต (ไม่มีค่าใช้จ่าย) 2 กิจกรรมสัมมนาสโมสรนิสิต (รายได้:กองทุนเพื่อการศึกษา)	-	10,000	คณะกรรมการฝ่ายกิจการนิสิต และคณะกรรมการสโมสรนิสิต
7	ทพ.0307/61	โครงการส่งเสริมกิจกรรมนิสิต 1 กิจกรรมพัฒนานิสิตด้านความเป็นผู้นำ (รายได้:กองทุนเพื่อการศึกษา) 2 กิจกรรมเปิดประตูสู่ทันตฯ (รายได้:กองทุนเพื่อการศึกษา 40,000 บาท กองทุนกิจการนิสิต 40,000 บาท)	-	88,000	คณะกรรมการฝ่ายกิจการนิสิต และคณะกรรมการสโมสรนิสิต
8	ทพ.0308/61	โครงการประชุมวิชาการศิษย์เก่า (ไม่มีค่าใช้จ่าย)	-	-	ชมรมศิษย์เก่าคณะทันตแพทยศาสตร์ มหาวิทยาลัยนเรศวร และงานกิจการ นิสิตและศิษย์เก่าสัมพันธ์
รหัส ทพ.03 ฝ่ายกิจการนิสิตฯ รวมเป็นเงินทั้งสิ้น			-	389,000	
1	ทพ.0401/61	โครงการหน่วยทันตกรรมพระราชทาน มหาวิทยาลัยนเรศวร 1 กิจกรรมให้บริการทันตกรรมแก่ประชาชนทั่วไปในเขตภาคเหนือตอนล่าง 2 กิจกรรมให้บริการสำหรับผู้ป่วยปากแห้งเพดานโหว่ 3 กิจกรรมให้บริการรักษาคลองรากฟันพระราชทาน	700,000	-	ศ.(พิเศษ) ทพญ.ดร.วิสาชะ ถิมวงศ์
2	ทพ.0402/61	โครงการอบรมพัฒนางานด้านมาตรฐานโรงพยาบาล 6 1 กิจกรรมประเมินคุณภาพ 2 กิจกรรมคลินิกทันตกรรมคุณภาพ 3 กิจกรรม HA Walk Rally มุ่งสู่คุณภาพบริการ 4 กิจกรรมการพัฒนาศักยภาพองค์กร และการพัฒนาองค์ความรู้อย่างต่อเนื่อง 5 กิจกรรมการพัฒนาระบบมาตรฐานการป้องกันและควบคุมการติดเชื้อแก่บุคลากร	236,200	8,000	ผู้อำนวยการโรงพยาบาลทันตกรรม

โครงการ/กิจกรรม แผนปฏิบัติการ ประจำปีงบประมาณ 2561 (1 ตุลาคม 2560 - 30 กันยายน 2561) คณะทันตแพทยศาสตร์

ลำดับ	รหัสโครงการ	ชื่อโครงการ/กิจกรรม	งบประมาณ		ผู้รับผิดชอบ
			แผ่นดิน	รายได้	
3	ทพ.0403/61	โครงการเผยแพร่วิชาการแก่สังคมและประชาสัมพันธ์ 4 1 กิจกรรมการจัดรายการ “ฟันทอล์ค” (ไม่มีค่าใช้จ่าย) 2 กิจกรรมการจัดรายการวิทยุร่วมกับสถานีวิทยุกระจายเสียงแห่งประเทศไทยจังหวัดพิษณุโลก และสถานีวิทยุในเครือข่ายของกองทัพภาคที่ 3 (ไม่มีค่าใช้จ่าย) 3 กิจกรรมการออกให้บริการชุมชนด้านทันตสุขภาพ เนื่องในวันเปิดโลกกิจกรรมมหาวิทยาลัยนเรศวร 4 กิจกรรมการออกให้บริการชุมชนด้านทันตสุขภาพ เนื่องในวันเด็กแห่งชาติ 5 กิจกรรมการจัดทำป้าย แผ่นพับประชาสัมพันธ์ และสื่อส่งเสริมสุขภาพช่องปาก	19,500 - - - - 19,500	44,600 - - 15,600 29,000 -	รองผู้อำนวยการฝ่ายปฏิบัติการคลินิก
4	ทพ.0404/61	โครงการอบรมเชิงปฏิบัติการ เรื่อง การช่วยเหลือผู้ป่วยในภาวะเจ็บป่วยฉุกเฉิน	50,000	-	ทีมช่วยเหลือฉุกเฉิน โรงพยาบาลทันตกรรม
5	ทพ.0405/61	โครงการอบรมเชิงปฏิบัติการ เรื่อง การซ่อมหนีไฟในคณะทันตแพทยศาสตร์และโรงพยาบาลทันตกรรม 4 1 กิจกรรมอบรมเรื่องการซ่อมหนีไฟ และการฝึกภาคปฏิบัติ 2 กิจกรรมซ้อมย่อย วางแผนการจัดการเมื่อเกิดเหตุ และการซ่อมอพยพหนีไฟ	28,350 26,600 1,750	15,000 15,000 -	ผู้อำนวยการโรงพยาบาลทันตกรรม
6	ทพ.0406/61	โครงการอบรมวิชาการแก่บุคลากรสายสนับสนุน เรื่อง การพัฒนาสมรรถนะของบุคลากรสายสนับสนุน 4	19,400	1,000	ผู้อำนวยการโรงพยาบาลทันตกรรม
7	ทพ.0407/61	โครงการสัมมนาเชิงปฏิบัติการ เรื่อง การพัฒนาทักษะการทำงานและการแลกเปลี่ยนเรียนรู้ระหว่างคลินิกสำหรับผู้ปฏิบัติงานทันตกรรม 4	7,000	-	ผู้อำนวยการโรงพยาบาลทันตกรรม
8	ทพ.0408/61	โครงการอบรมพัฒนาความรู้และทักษะการทำงานของผู้ปฏิบัติงานทันตกรรมและเจ้าหน้าที่ผู้ปฏิบัติงานคณะทันตแพทยศาสตร์ มหาวิทยาลัยนเรศวร	-	9,800	หัวหน้าและรองหัวหน้าคลินิกบริการในเวลาและนอกเวลาราชการ
9	ทพ.0409/61	โครงการเตรียมความพร้อมนิสิตในบทบาทและการให้บริการในโรงพยาบาลทันตกรรม 4 1 กิจกรรมกลุ่มเป้าหมายเป็นนิสิตทันตแพทย์ ชั้นปีที่ 4 (ไม่มีค่าใช้จ่าย) 2 กิจกรรมกลุ่มเป้าหมายเป็นนิสิตทันตแพทย์ ชั้นปีที่ 4 และนิสิตป.โท 3 กิจกรรมสัมมนาวางแผนงานกับตัวแทนคลินิก	1,200 - 600 600	- - - -	ผู้อำนวยการโรงพยาบาลทันตกรรม

โครงการ/กิจกรรม แผนปฏิบัติการ ประจำปีงบประมาณ 2561 (1 ตุลาคม 2560 - 30 กันยายน 2561) คณะทันตแพทยศาสตร์

ลำดับ	รหัสโครงการ	ชื่อโครงการ/กิจกรรม	งบประมาณ		ผู้รับผิดชอบ
			แผ่นดิน	รายได้	
10	ทพ.0410/61	โครงการสนับสนุนการรับบริการทางทันตกรรมในผู้สูงอายุ 1 กิจกรรมการประชาสัมพันธ์โครงการผ่านสื่อวิทยุ เสียงตามสายของชุมชน เคเบิล ท้องถิ่น แผ่นพับ ป้ายประชาสัมพันธ์ เว็บไซต์ของคณะฯ และโรงพยาบาลทันตกรรม (ไม่มีค่าใช้จ่าย) 2 กิจกรรมการจัดอาหารรับประทานเพื่อสนับสนุนผู้สูงอายุที่มีข้อจำกัดในการเดินทางโดยการติดต่อสร้างความร่วมมือกับองค์กรในชุมชน (ไม่มีค่าใช้จ่าย) 3 กิจกรรมการจัดอบรมบุคลากรและนิสิตที่ให้การรักษาเพื่อเตรียมความพร้อมและเพิ่มพูนทักษะในการให้การรักษาผู้ป่วยสูงอายุ/ผู้ป่วยที่มีข้อจำกัดในการเคลื่อนไหว 4 กิจกรรมสัมมนาการติดตามผล และสรุปผลการดำเนินงาน 5 กิจกรรมค้นหาจุดความเสี่ยงต่อผู้สูงอายุในการเข้ารับบริการ 6 กิจกรรมกระตุ้นความเข้าใจในการดูแลกลุ่มผู้ป่วยสูงอายุ	63,600	-	ผู้อำนวยการโรงพยาบาลทันตกรรม
			-	-	
			21,200	-	
			21,200	-	
			-	-	
			21,200	-	
11	ทพ.0411/61	โครงการสัมมนาเชิงปฏิบัติการ เรื่อง การส่งเสริมสุขภาพบุคลากรในโรงพยาบาล 2 1 กิจกรรมสัมมนาด้านการส่งเสริมสุขภาพช่องปาก (ไม่มีค่าใช้จ่าย) 2 กิจกรรมสัมมนาและอภิปรายแนวทางการส่งเสริมสุขภาพร่างกายบุคลากร	9,800	-	ผู้อำนวยการโรงพยาบาลทันตกรรม
			-	-	
			9,800	-	
12	ทพ.0412/61	โครงการสนับสนุนแนวทางการดำเนินงานอาชีวอนามัยในโรงพยาบาลทันตกรรม 1 กิจกรรมการรับวัคซีนของบุคลากรกลุ่มเสี่ยงที่ขึ้นปฏิบัติงานคลินิก 2 กิจกรรมสัมมนาเชิงปฏิบัติการ เรื่อง การวิเคราะห์และปรับปรุงแนวทางการทำงานเพื่อส่งเสริมอาชีวอนามัย 3 กิจกรรมการตรวจสอบสุขภาพตามความเสี่ยงจากการทำงานแก่บุคลากรกลุ่มเสี่ยงที่ปฏิบัติงานให้กับโรงพยาบาลทันตกรรม 4 กิจกรรมดำเนินการและติดตามผลการปรับปรุงแนวทางการทำงานเพื่อส่งเสริมอาชีวอนามัย (ไม่มีค่าใช้จ่าย)	22,200	98,000	ผู้อำนวยการโรงพยาบาลทันตกรรม
			-	80,500	
			22,200	1,000	
			-	16,500	
			-	-	
รหัส ทพ.04 โรงพยาบาลทันตกรรม รวมเป็นเงินทั้งสิ้น			1,157,250	176,400	
1	ทพ.0501/61	โครงการติดตามประเมินผลการปรับปรุงอาคารบริหาร และอาคารปฏิบัติการ (ไม่มีค่าใช้จ่าย)	-	-	คณบดี
รหัส ทพ.05 สำนักงานคณบดี รวมเป็นเงินทั้งสิ้น			-	-	

โครงการ/กิจกรรม แผนปฏิบัติการ ประจำปีงบประมาณ 2561 (1 ตุลาคม 2560 - 30 กันยายน 2561) คณะทันตแพทยศาสตร์

ลำดับ	รหัสโครงการ	ชื่อโครงการ/กิจกรรม	งบประมาณ		ผู้รับผิดชอบ
			แผ่นดิน	รายได้	
1	ทพ.0601/61	โครงการอบรมการพัฒนาทางด้านนโยบายและแผนงานคณะ 11 1 กิจกรรมสัมมนาเชิงปฏิบัติการเรื่อง “การวิเคราะห์บททวนปรัชญา ปณิธาน วัตถุประสงค์ และแผนยุทธศาสตร์ของคณะ” 2 กิจกรรมจัดทำรายงานประจำปี (ไม่มีค่าใช้จ่าย) 3 กิจกรรมจัดทำแผนปฏิบัติการประจำปี (ไม่มีค่าใช้จ่าย) 4 กิจกรรมติดตามและประเมินแผนคณะทันตแพทยศาสตร์ (ไม่มีค่าใช้จ่าย)	25,200 25,200 - -	- - - -	รองคณบดีฝ่ายวางแผนพัฒนาฯ
2	ทพ.0602/61	โครงการประกันคุณภาพการศึกษาภายใน (รอบ 18) 1 กิจกรรมสัมมนาเชิงปฏิบัติการเรื่อง “การพัฒนาการประกันคุณภาพการศึกษา” 2 กิจกรรมการประกันคุณภาพการศึกษาของหลักสูตร 3 กิจกรรมการประกันคุณภาพการศึกษาของคณะฯ	9,600 9,600 - -	53,000 - 31,500 21,500	รองคณบดีฝ่ายวางแผนพัฒนาฯ
3	ทพ.0603/61	โครงการสัมมนาเชิงปฏิบัติการเรื่อง “พัฒนาองค์กรไปสู่การเป็นองค์กรแห่งการเรียนรู้” 1 กิจกรรมสัมมนาเชิงปฏิบัติการเรื่อง “การแลกเปลี่ยนเรียนรู้ด้านงานวิจัย” 2 กิจกรรมสัมมนาเชิงปฏิบัติการเรื่อง “การแลกเปลี่ยนเรียนรู้ด้านการเรียนการสอน”	9,600 4,800 4,800	- - -	รองคณบดีฝ่ายวางแผนพัฒนาฯ
4	ทพ.0604/61	โครงการอบรมเชิงปฏิบัติการ เรื่อง การพัฒนา 5 ส (Big Cleaning Day)	-	14,400	รองคณบดีฝ่ายวางแผนพัฒนาฯ
5	ทพ.0605/61	โครงการพัฒนาระบบสารสนเทศและฐานข้อมูลเพื่อการตัดสินใจและพัฒนาความรู้ด้านคอมพิวเตอร์ 1 กิจกรรมพัฒนาระบบสารสนเทศเพื่อการตัดสินใจและเว็บไซต์และอบรมการใช้งานระบบสารสนเทศ 2 กิจกรรมสำรวจและทบทวนระบบฐานข้อมูลสารสนเทศและประชาสัมพันธ์ (ไม่มีค่าใช้จ่าย) 3 กิจกรรมอบรมเชิงปฏิบัติการเพื่อพัฒนาความรู้ด้านคอมพิวเตอร์	9,000 1,000 - 8,000	- - - -	ประธานคณะกรรมการระบบสารสนเทศ
รหัส ทพ.06 ฝ่ายวางแผนพัฒนาและประกันคุณภาพการศึกษา รวมเป็นเงินทั้งสิ้น			53,400	67,400	

โครงการ/กิจกรรม แผนปฏิบัติการ ประจำปีงบประมาณ 2561 (1 ตุลาคม 2560 - 30 กันยายน 2561) คณะทันตแพทยศาสตร์

ลำดับ	รหัสโครงการ	ชื่อโครงการ/กิจกรรม	งบประมาณ		ผู้รับผิดชอบ
			แผ่นดิน	รายได้	
1	ทพ.0701/61	โครงการสัมมนาวิชาการการสร้างโจทย์วิจัยและการวิจัยด้านผู้สูงอายุ	28,100	3,000	รองคณบดีฝ่ายวิจัย
2	ทพ.0702/61	โครงการอบรมเชิงปฏิบัติการเพื่อเพิ่มศักยภาพด้านการวิจัย	16,200	2,000	รองคณบดีฝ่ายวิจัย
3	ทพ.0703/61	โครงการเผยแพร่ความรู้ด้านมาตรฐานความปลอดภัยห้องปฏิบัติการวิจัย คณะทันตแพทยศาสตร์ 1 กิจกรรมเผยแพร่ความรู้ด้านมาตรฐานความปลอดภัยห้องปฏิบัติการวิจัย สำหรับนิสิตทันตแพทย์ชั้นปีที่ 4 (ไม่มีค่าใช้จ่าย) 2 กิจกรรมเผยแพร่ความรู้ด้านมาตรฐานความปลอดภัยห้องปฏิบัติการวิจัย สำหรับอาจารย์และเจ้าหน้าที่	900 - 900	- - -	รองคณบดีฝ่ายวิจัย
4	ทพ.0704/61	โครงการอบรมเชิงปฏิบัติการ เรื่อง การนำสถิติไปใช้ในงานวิจัย (ไม่มีค่าใช้จ่าย)	-	-	รองคณบดีฝ่ายวิจัย
5	ทพ.0705/61	โครงการฝึกอบรมเชิงปฏิบัติการ เรื่อง แนวทางการขอรับรองจริยธรรมการวิจัยในมนุษย์	1,800	1,000	รองคณบดีฝ่ายวิจัย
6	ทพ.0706/61	โครงการประชุมวิชาการนิทรรศการนเรศวรวิจัย คณะทันตแพทยศาสตร์	3,000	-	รองคณบดีฝ่ายวิจัย
รหัส ทพ.07 ฝ่ายวิจัย รวมเป็นเงินทั้งสิ้น			50,000	6,000	
1	ทพ.0801/61	โครงการสัมมนาเชิงวิชาการ “โครงการงานวิจัยของนิสิตทันตแพทย์ ชั้นปีที่ 4”	-	-	อ.ดร.จันทร์ทิภา จบศรี
2	ทพ.0802/61	โครงการสัมมนาเชิงวิชาการ “ผลงานวิจัยของนิสิตทันตแพทย์ ชั้นปีที่ 5”	-	-	อ.ทพ.ดร.วราวุธ โชติประกายเกียรติ
3	ทพ.0803/61	โครงการสัมมนาเชิงวิชาการ “ผลงานวิจัยของนิสิตทันตแพทย์ ชั้นปีที่ 6”	-	-	อ.ทพญ.ดร.สุวิมล เจตนาเชี่ยวชาญกิจ
4	ทพ.0804/61	โครงการพัฒนาทักษะทางการดำเนินงานวิจัยของนิสิตระดับปริญญาเอก	80,000	-	อ.ทพญ.ดร.ฐานิต ประสิทธิ์ศักดิ์
รหัส ทพ.08 ภาควิชาชีววิทยาช่องปาก รวมเป็นเงินทั้งสิ้น			80,000	-	

โครงการ/กิจกรรม แผนปฏิบัติการ ประจำปีงบประมาณ 2561 (1 ตุลาคม 2560 - 30 กันยายน 2561) คณะทันตแพทยศาสตร์

ลำดับ	รหัสโครงการ	ชื่อโครงการ/กิจกรรม	งบประมาณ		ผู้รับผิดชอบ
			แผ่นดิน	รายได้	
1	ทพ.0901/61	โครงการประชุมเชิงวิชาการเพื่อพัฒนาวิชาการภาควิชาทันตกรรมบูรณะ 1 กิจกรรมประชุมเชิงวิชาการทางทันตกรรมบูรณะ 13 2 กิจกรรมสัมมนาวัสดุทางทันตกรรมร่วมสมัย (ไม่มีค่าใช้จ่าย) 3 กิจกรรมสัมมนาวิชาการเพื่อพัฒนาความรู้ทางทันตกรรมประดิษฐ์สำหรับอาจารย์ใหม่ 4 กิจกรรม Lunch & Learn for Updating in Operative Dentistry	165,000 150,000 - 5,000 10,000	- - - - -	คณาจารย์ภาควิชาทันตกรรมบูรณะ
2	ทพ.0902/61	โครงการสัมมนาเชิงปฏิบัติการภาควิชาทันตกรรมบูรณะ 1 กิจกรรมแลกเปลี่ยนเรียนรู้ภาควิชาทันตกรรมบูรณะ 2 กิจกรรมประชุมเชิงปฏิบัติการทางทันตกรรมบูรณะ เรื่อง “รู้จักกับ NiTi rotary files”	10,000 5,000 5,000	- - -	คณาจารย์ภาควิชาทันตกรรมบูรณะ
3	ทพ.0903/61	โครงการอบรมเชิงปฏิบัติการ เรื่อง การฝึกปฏิบัติการพิมพ์ปากเพื่อสร้างแบบจำลองเพื่อการศึกษา กิจกรรมเพิ่มพูนทักษะทางทันตกรรมประดิษฐ์ สำหรับนิสิตชั้นปีที่ 4	15,000	-	คณาจารย์ภาควิชาทันตกรรมบูรณะ
4	ทพ.0904/61	โครงการอบรมเชิงปฏิบัติการ เรื่อง การฝึกปฏิบัติการบูรณะฟันที่ได้รับการรักษาคลองรากฟันด้วยเดือยฟันสำเร็จรูป กิจกรรมเพิ่มพูนทักษะทางทันตกรรมประดิษฐ์ สำหรับนิสิตชั้นปีที่ 6	25,000	-	คณาจารย์ภาควิชาทันตกรรมบูรณะ
รหัส ทพ.09 ภาควิชาทันตกรรมบูรณะ รวมเป็นเงินทั้งสิ้น			215,000	-	
1	ทพ.1001/61	โครงการฝึกอบรมทันตแพทย์ประจำบ้าน เพื่อวุฒิบัตร/อนุมัติบัตร แสดงความรู้ความชำนาญในการประกอบวิชาชีพทันตกรรม สาขาทันตกรรมจัดฟัน รุ่นที่ 2 ปีการศึกษา 2560 (ต่อเนื่องปีการศึกษา 2559)	-	-	อ.ทพญ.รัชวรรณ ตัมศลารักษ์
2	ทพ.1002/61	โครงการวิจัยเพื่อคุณภาพชีวิตที่ดีขึ้นสำหรับผู้ป่วยปากแหว่งเพดานโหว่ (Mobile project for a better quality of life among patients with cleft lip and palate)	43,200	8,640	อ.ทพญ.รัชวรรณ ตัมศลารักษ์
3	ทพ.1003/61	โครงการสัมมนาเชิงวิชาการ เรื่อง Interceptive orthodontics for general practitioner	15,000	20,000	อ.ทพญ.ฤดี สกุศลรัชตะ

โครงการ/กิจกรรม แผนปฏิบัติการ ประจำปีงบประมาณ 2561 (1 ตุลาคม 2560 - 30 กันยายน 2561) คณะทันตแพทยศาสตร์

ลำดับ	รหัสโครงการ	ชื่อโครงการ/กิจกรรม	งบประมาณ		ผู้รับผิดชอบ
			แผ่นดิน	รายได้	
4	ทพ.1004/61	โครงการฝึกปฏิบัติงานและแลกเปลี่ยนเรียนรู้การทำงานสร้างเสริมสุขภาพในชุมชนสำหรับนิสิตทันตแพทย์ชั้นปีที่ 5 ปีการศึกษา 2561	88,200	4,960	อ.ทพญ.ดร.ธนิศา โพธิ์ดี
5	ทพ.1005/61	โครงการเพิ่มพูนความรู้และทักษะการรักษาด้วยรากฟันเทียมแก่ผู้ป่วยทั่วไปและผู้สูงอายุ	5,000	5,000	ผศ.ทพญ.ดร.สดีใส วิโรจนศักดิ์
รหัส ทพ.10 ภาควิชาทันตกรรมป้องกัน รวมเป็นเงินทั้งสิ้น			151,400	38,600	
1	ทพ.1101/61	โครงการฝึกปฏิบัติงานของนิสิตทันตแพทย์คู่สัญญา	1,100,000	-	ผศ.ทพ.ไพโรจน์ ศรีอรุณ
2	ทพ.1102/61	โครงการศึกษาดูงานด้านศัลยศาสตร์ช่องปากและแม็กซิลโลเฟเชียล	30,000	15,000	อ.ทพ.พิชิต งามวรรณกุล
รหัส ทพ.11 ภาควิชาศัลยศาสตร์ช่องปาก รวมเป็นเงินทั้งสิ้น			1,130,000	15,000	
1	ทพ.1201/61	โครงการอบรมและฝึกทักษะการเตรียมและย้อมขึ้นเนื้อเพื่อเพิ่มประสิทธิภาพการวินิจฉัยโรคทางจุลพยาธิวิทยา	16,500	-	อ.ทพ.ดร.ชายแดน อินตะปา
2	ทพ.1202/61	โครงการอบรมทันตกรรมทางไกลเพื่อการวินิจฉัยและการรักษา	1,500	-	ผศ.ทพญ.อนงค์นาฏ ภักดิ์ธรงค์
รหัส ทพ.12 ภาควิชาทันตกรรมวินิจฉัย รวมเป็นเงินทั้งสิ้น			18,000	-	
รวมงบประมาณโครงการแผนปฏิบัติการ 2561			4,243,200.00	1,157,900.00	
			5,401,100.00		

แผนการใช้งบประมาณแผนปฏิบัติการ ประจำปีงบประมาณ 2561 คณะทันตแพทยศาสตร์ มหาวิทยาลัยนครสวรรค์

ลำดับ	รหัสโครงการ	หน่วยงาน	แหล่งงบประมาณ		งบประมาณ รวมที่บรรจุใน แผนฯ	ไตรมาส 1						ไตรมาส 2					
			แผ่นดิน	รายได้		ต.ศ. 60		พ.ย. 60		ธ.ค. 60		ม.ค. 61		ก.พ. 61		มี.ค. 61	
						แผ่นดิน	รายได้	แผ่นดิน	รายได้	แผ่นดิน	รายได้	แผ่นดิน	รายได้	แผ่นดิน	รายได้	แผ่นดิน	รายได้
1	ทพ.01	ฝ่ายบริหาร	90,000.00	330,000.00	420,000.00	15,000	-	15,000	12,500	-	12,500	15,000	27,500	-	27,500	15,000	12,500
2	ทพ.02	ฝ่ายวิชาการ	1,298,150.00	135,500.00	1,433,650.00	98,500	-	95,500	-	157,300	15,500	95,500	-	95,500	-	173,850	-
3	ทพ.03	งานกิจการนิสิต	-	389,000.00	389,000.00	-	-	-	20,000	-	75,000	-	-	-	97,000	-	-
4	ทพ.04	โรงพยาบาลทันตกรรม	1,157,250.00	176,400.00	1,333,650.00	51,000	42,250	2,700	-	37,200	-	2,700	29,000	217,900	3,500	8,175	40,250
5	ทพ.05	สำนักงานคณบดี	-	-	-	-	-	-	-	-	-	-	-	-	-	-	-
6	ทพ.06	ฝ่ายนโยบายและแผน	53,400.00	67,400.00	120,800.00	1,000	-	-	-	-	-	-	-	9,600	-	9,600	-
7	ทพ.07	ฝ่ายวิจัย	50,000.00	6,000.00	56,000.00	-	-	-	-	-	-	-	-	-	-	1,800	1,000
8	ทพ.08	ภาควิชาชีววิทยาช่องปาก	80,000.00	-	80,000.00	8,000	-	8,000	-	8,000	-	8,000	-	8,000	-	8,000	-
9	ทพ.09	ภาควิชาทันตกรรมบูรณะ	215,000.00	-	215,000.00	25,000	-	-	-	15,000	-	-	-	-	-	-	-
10	ทพ.10	ภาควิชาทันตกรรมป้องกัน	151,400.00	38,600.00	190,000.00	4,320	-	4,320	-	4,320	-	4,320	-	4,320	-	24,320	25,000
11	ทพ.11	ภาควิชาศัลยศาสตร์ช่องปาก	1,130,000.00	15,000.00	1,145,000.00	3,000	-	3,000	-	553,000	-	3,000	-	3,000	-	3,000	-
12	ทพ.12	ภาควิชาทันตกรรมวินิจฉัย	18,000.00	-	18,000.00	-	-	-	-	16,500	-	-	-	-	-	-	-
รวมทั้งสิ้น			4,243,200.00	1,157,900.00	5,401,100.00	205,820.00	42,250.00	128,520.00	32,500.00	791,320.00	103,000.00	128,520.00	56,500.00	338,320.00	128,000.00	243,745.00	78,750.00

แผนการใช้งบประมาณแผนปฏิบัติการ ประจำปีงบประมาณ 2561 คณะทันตแพทยศาสตร์ มหาวิทยาลัยนเรศวร

ลำดับ	รหัสโครงการ	หน่วยงาน	แหล่งงบประมาณ		งบประมาณรวมที่บรรจุในแผนฯ	ไตรมาส 3						ไตรมาส 4					
			แผ่นดิน	รายได้		เม.ย. 61		พ.ค. 61		มิ.ย. 61		ก.ค. 61		ส.ค. 61		ก.ย. 61	
						แผ่นดิน	รายได้	แผ่นดิน	รายได้	แผ่นดิน	รายได้	แผ่นดิน	รายได้	แผ่นดิน	รายได้	แผ่นดิน	รายได้
1	ทพ.01	ฝ่ายบริหาร	90,000.00	330,000.00	420,000.00	-	12,500	15,000	12,500	-	12,500	15,000	-	-	200,000	-	-
2	ทพ.02	ฝ่ายวิชาการ	1,298,150.00	135,500.00	1,433,650.00	155,500	20,000	195,500	100,000	135,500	-	95,500	-	-	-	-	-
3	ทพ.03	งานกิจการนิสิต	-	389,000.00	389,000.00	-	20,000	-	-	-	22,000	-	60,000	-	95,000	-	-
4	ทพ.04	โรงพยาบาลทันตกรรม	1,157,250.00	176,400.00	1,333,650.00	157,575	-	185,675	28,800	304,875	-	189,450	500	-	15,600	-	16,500
5	ทพ.05	สำนักงานคณบดี	-	-	-	-	-	-	-	-	-	-	-	-	-	-	-
6	ทพ.06	ฝ่ายนโยบายและแผน	53,400.00	67,400.00	120,800.00	-	-	25,200	14,400	4,000	-	4,000	-	-	31,500	-	21,500
7	ทพ.07	ฝ่ายวิจัย	50,000.00	6,000.00	56,000.00	-	-	28,100	3,000	17,100	2,000	3,000	-	-	-	-	-
8	ทพ.08	ภาควิชาชีววิทยาช่องปาก	80,000.00	-	80,000.00	8,000	-	8,000	-	8,000	-	8,000	-	-	-	-	-
9	ทพ.09	ภาควิชาทันตกรรมบูรณะ	215,000.00	-	215,000.00	5,000	-	15,000	-	80,000	-	75,000	-	-	-	-	-
10	ทพ.10	ภาควิชาทันตกรรมป้องกัน	151,400.00	38,600.00	190,000.00	4,320	-	33,720	-	33,720	-	33,720	-	-	6,800	-	6,800
11	ทพ.11	ภาควิชาทันตศาสตร์ช่องปาก	1,130,000.00	15,000.00	1,145,000.00	553,000	-	3,000	-	3,000	-	3,000	-	-	7,500	-	7,500
12	ทพ.12	ภาควิชาทันตกรรมวิดิทัศน์	18,000.00	-	18,000.00	-	-	1,500	-	-	-	-	-	-	-	-	-
รวมทั้งหมด			4,243,200.00	1,157,900.00	5,401,100.00	883,395.00	52,500.00	510,695.00	158,700.00	586,195.00	36,500.00	426,670.00	60,500.00	0.00	356,400.00	0.00	52,300.00

บทที่ 4

การติดตามและประเมินผลแผนปฏิบัติการ

บทที่ 4

การติดตามประเมินผลแผนปฏิบัติการ

1. การติดตามและประเมินผลแผนปฏิบัติการ

การติดตามและประเมินผลแผนปฏิบัติการเป็นกิจกรรมที่สำคัญที่มุ่งรวบรวมและวิเคราะห์ข้อมูลทั้งในเชิงปริมาณและคุณภาพ เสนอให้ผู้รับผิดชอบการดำเนินงานในโครงการหรือกิจกรรมต่างๆ และคณะกรรมการบริหารคณะฯ เป็นระยะๆ คณะฯจึงได้กำหนดกลไกในการติดตามประเมินผลแผนปฏิบัติการประจำปีเพื่อให้สามารถนำผลของการประเมินมาใช้ในการวางแผนในปีต่อไปได้ ทั้งนี้ เพื่อให้มีการปรับปรุงวิธีการดำเนินงานหรือปรับเปลี่ยนเป้าหมายของกิจกรรมต่างๆ ให้เหมาะสมกับทรัพยากรหรือสภาพแวดล้อมที่เปลี่ยนแปลงไปในระหว่างปีและในต่อไปได้ด้วย การติดตามและประเมินผลแผนปฏิบัติการมีวัตถุประสงค์ดังต่อไปนี้

- 1) เพื่อรวบรวมผลการปฏิบัติงานตามแผนที่กำหนดไว้ โดยพิจารณาจากเงื่อนไขเวลาที่ควรปฏิบัติและสัมฤทธิ์ผลตามเป้าหมายเชิงปริมาณและคุณภาพของกิจกรรมหรือโครงการต่างๆ
- 2) เพื่อต้องการทราบปัญหาและอุปสรรคในการปฏิบัติงานโครงการต่างๆ ซึ่งจะนำไปสู่การปรับแผนปฏิบัติการในช่วงเวลาที่เหมาะสม
- 3) เพื่อต้องการทราบสัมฤทธิ์ผลโดยรวมของการปฏิบัติงานตามแผนปฏิบัติการ เพื่อจะนำไปใช้ประโยชน์ในการจัดทำแผนปฏิบัติการในระยะต่อไป
- 4) เพื่อต้องการทราบขอบเขตการใช้ประโยชน์จากแผนปฏิบัติการ ในด้านการบริหารและการพัฒนาประสิทธิภาพในการปฏิบัติงานของหน่วยงานและองค์กร

2. สาระสำคัญของการติดตามและประเมินผล

การติดตามและประเมินผลการปฏิบัติงานของคณะที่มีแผนปฏิบัติการเป็นเครื่องมือเน้นสาระสำคัญของการติดตามและประเมินผลออกเป็น 4 มิติ คือ

- 1) การติดตามเป้าหมายการใช้จ่ายงบประมาณ
- 2) การติดตามแผนกิจกรรมประจำเดือน
- 3) การประเมินผลสัมฤทธิ์ของโครงการ
- 4) การประเมินประโยชน์ของแผนปฏิบัติการ

ข้อมูลที่ได้จากการติดตามและประเมินผลจาก 4 มิติดังกล่าวนี้นี้ จำเป็นต้องมีการตรวจสอบ และพิจารณาอย่างละเอียดรอบคอบเพื่อให้เกิดความเชื่อมั่นและสามารถนำไปใช้ประโยชน์ได้เต็มที่

3. กลไกการติดตามการประเมินผล

กลไกสำคัญที่จะนำผลการติดตามและประเมินไปใช้ในการกำกับและปรับปรุงการปฏิบัติงาน ได้แก่ คณะกรรมการบริหารคณะฯ ซึ่งจะต้องหามาตรการในการแก้ไขปัญหาและอุปสรรคต่างๆ และมีการติดตามประเมินผลแผนปฏิบัติการของฝ่ายและ/หรือหน่วยงานต่างๆเป็นประจำทุกเดือน เพื่อให้มีการถ่ายทอดความคิดและมาตรการการแก้ปัญหาต่างๆ

การติดตามและประเมินผลสรุปได้ ดังนี้

ที่	มิติการติดตาม/ ประเมินผล	ระยะเวลา	ผู้ให้ข้อมูล	วิธีการ	กลไก
1	ติดตามเป้าหมายการใช้ จ่ายงบประมาณ	ทุกเดือน	งานการเงิน	ติดตามการขอ อนุมัติเงินและการ ใช้จ่าย	1) งานนโยบายและแผนรวบรวม ข้อมูลเพื่อเสนอคณะกรรมการ บริหารของคณะฯ ตามช่วงที่ กำหนดไว้แต่ละมิติ
2	ติดตามแผนกิจกรรม ประจำเดือน	ทุกเดือน	ทุกหน่วยงาน	ติดตามการ ปฏิบัติงานตาม ปฏิทินกิจกรรม ประจำเดือน	2) งานนโยบายและแผนเก็บ รวบรวมข้อมูลและประชุม พิจารณาเพื่อนำเสนอผลการ ติดตามต่อกรรมการบริหารฯเป็น ประจำทุกเดือน
3	ประเมินสัมฤทธิ์ผลของ โครงการ/กิจกรรม	- ครึ่ง ปีงบประมาณ - ปลายปี งบประมาณ	ทุกหน่วยงาน	ใช้แบบสอบถาม และสัมภาษณ์ เจ้าหน้าที่ระดับ ปฏิบัติการและ ระดับบริหารตาม โครงการต่างๆ	3) ให้แต่ละหน่วยงานประชุม เจ้าหน้าที่ระดับปฏิบัติการ เพื่อ รายงานผลการปฏิบัติงานต่อ คณะกรรมการบริหาร รวมทั้งหา แนวทางการปรับปรุงแก้ไขการ ปฏิบัติงาน
4	ประเมินประโยชน์ของ แผนปฏิบัติการ	ปลายปี งบประมาณ	ทุกหน่วยงาน	ใช้แบบสอบถาม และสัมภาษณ์ เจ้าหน้าที่ระดับ ปฏิบัติการและ ผู้บริหารทุกระดับ	4) หากมีปัญหาเกิดขึ้นให้คณะ กรรมการบริหารฯพิจารณหา แนวทางในการปรับปรุงแก้ไขให้ เป็นไปตามนโยบายของคณะฯ

4. การปรับแผนปฏิบัติการประจำปี

โดยทั่วไปแผนปฏิบัติการสามารถปรับปรุงได้ตามความเปลี่ยนแปลงของทรัพยากรและ/หรือสภาพแวดล้อมต่างๆ
ที่เปลี่ยนแปลงไป การปรับแผนปฏิบัติการอาจกระทำได้ 2 ระดับคือ

4.1 การปรับแผนปฏิบัติการในระดับกิจกรรมของโครงการ/กิจกรรมต่างๆ อาจมีการปรับปรุงเพิ่มเติมหรือยกเลิก
กิจกรรมต่างๆ แต่วัตถุประสงค์และเป้าหมายของโครงการ/กิจกรรมไม่มีการเปลี่ยนแปลง โดยให้นำเสนอคณะกรรมการบริหาร
คณะฯเพื่อพิจารณาดำเนินการปรับแผน

4.2 การปรับแผนปฏิบัติการในระดับโครงการ หมายถึง การยกเลิกหรือปรับปรุงโครงการที่มีผลทำให้เป้าหมาย
การดำเนินงานการเปลี่ยนแปลงไปจากเดิม การปรับแผนปฏิบัติการในระดับกิจกรรม ให้นำเสนอให้คณะกรรมการบริหารคณะฯ
ให้ความเห็นชอบ

ภาคผนวก

รายงานผลการดำเนินงานโครงการตามแผนปฏิบัติการ ประจำปีงบประมาณ 2560 คณะทันตแพทยศาสตร์ มหาวิทยาลัยนครสวรรค์

ลำดับ	รหัสโครงการ	ชื่อโครงการ/กิจกรรม	สถานะโครงการ			งบประมาณตามแผน			งบประมาณที่ขออนุมัติ			งบประมาณที่เบิกจ่ายแล้ว		
			ดำเนินการจัดเสร็จสิ้น	ยกเลิก	ไม่มีค่าใช้จ่าย	แผ่นดิน	รายได้	งบประมาณรวมที่บรรจุในแผนฯ	แผ่นดิน	รายได้	รวมงบประมาณขออนุมัติ	แผ่นดิน	รายได้	รวมงบประมาณเบิกจ่ายแล้ว
1	ทพ.0101/60	โครงการพัฒนางานฝ่ายบริหาร												
		กิจกรรมทำบุญตักบาตรเนื่องในวันขึ้นปีใหม่ ปีพุทธศักราช 2560	12 ม.ค. 60			-	15,000.00	15,000.00	-	15,000.00	15,000.00	-	-	-
		กิจกรรมวันสถาปนาครบรอบ 20 ปี คณะทันตแพทยศาสตร์	16 ก.พ. 60			-	15,000.00	15,000.00	-	15,000.00	15,000.00	-	-	-
		กิจกรรมสวัสดิการเพื่อบุคลากร (ตรวจสุขภาพ)	1-11 ส.ค. 60			-	150,000.00	150,000.00	-	150,000.00	150,000.00	-	-	-
		กิจกรรมแลกเปลี่ยนเรียนรู้ผู้บริหารพบปะบุคลากรคณะฯ	ส.ค. 60		✓	-	-	-	-	-	-	-	-	-
		กิจกรรมปรับปรุงภูมิทัศน์และสิ่งแวดล้อมบริเวณคณะทันตแพทยศาสตร์และโรงพยาบาลทันตกรรม			✓	-	100,000.00	100,000.00	-	100,000.00	100,000.00	-	-	-
		กิจกรรมส่งเสริมให้บุคลากรใช้ทรัพยากรให้คุ้มค่า	ต.ค. 59 - ก.ย. 60		✓	-	-	-	-	-	-	-	-	-
2	ทพ.0102/60	โครงการประชาสัมพันธ์คณะทันตแพทยศาสตร์	ต.ค. 59 - ก.ค. 60			100,000.00	-	100,000.00	100,000.00	-	100,000.00	53,200.00	-	53,200.00
รหัส ทพ.01 ฝ่ายบริหาร รวมเป็นเงินทั้งสิ้น						100,000.00	280,000.00	380,000.00	100,000.00	280,000.00	380,000.00	53,200.00	-	53,200.00
1	ทพ.0201/60	โครงการส่งเสริมวิชาการนิสิตทันตแพทย์ (นิทรรศการสัปดาห์วิทยาศาสตร์แห่งชาติ)	16-18 ส.ค. 60		✓	-	-	-	-	-	-	-	-	-
2	ทพ.0202/60	โครงการส่งบัณฑิตผู้สำเร็จ												
		กิจกรรมเรียนรู้การปฏิบัติงานในโรงพยาบาลชุมชน (เปลี่ยนชื่อ)	3-4 พ.ค. 60			55,000.00	50,000.00	105,000.00	37,200.00	30,240.00	67,440.00	26,236.00	-	26,236.00
		กิจกรรมส่งบัณฑิตผู้สำเร็จ 15	11,18 มี.ค. 2 พ.ค. 60			45,000.00	50,000.00	95,000.00	32,600.00	34,560.00	67,160.00	26,880.00	-	26,880.00
3	ทพ.0203/60	โครงการอบรมพัฒนานักสาธารณสุขวิชาการคณะทันตแพทยศาสตร์												
		กิจกรรมอบรมพัฒนาศึกษากายภาพทางวิชาการ	5 มี.ย. 60			20,000.00	-	20,000.00	7,800.00	-	7,800.00	6,960.00	-	6,960.00
		กิจกรรมอบรมพัฒนาอาจารย์ที่ปรึกษาบัณฑิตทันตแพทย์	7 มี.ย. 60			20,000.00	-	20,000.00	31,000.00	-	31,000.00	22,180.00	-	22,180.00
4	ทพ.0204/60	โครงการประชุมสัมมนาประเมินและพัฒนาหลักสูตร คณะทันตแพทยศาสตร์	10,17,24 พ.ย. 59			70,000.00	-	70,000.00	41,580.00	-	41,580.00	34,860.00	-	34,860.00
5	ทพ.0205/60	โครงการอบรมเพิ่ม/เสริมสร้างศักยภาพนิสิตทันตแพทย์ก่อนสอบขึ้นทะเบียนใบประกอบวิชาชีพ												
		กิจกรรมสัมมนาทบทวนความรู้แก่นิสิตทันตแพทย์ก่อนสอบขึ้นทะเบียนใบประกอบวิชาชีพระดับพรีคลินิก	29 ต.ค. 59 - 15 ม.ค. 60			30,000.00	-	30,000.00	26,700.00	-	26,700.00	26,700.00	-	26,700.00
		กิจกรรมสัมมนาทบทวนความรู้แก่นิสิตทันตแพทย์ก่อนสอบขึ้นทะเบียนใบประกอบวิชาชีพระดับคลินิก	26 ต.ค. 59 - 6 ม.ค. 60		✓	3,000.00	-	3,000.00	-	-	-	-	-	-
		กิจกรรมสัมมนาทบทวนความรู้แก่นิสิตทันตแพทย์ก่อนสอบขึ้นทะเบียนใบประกอบวิชาชีพด้านทักษะการปฏิบัติงานคลินิก			✓	30,000.00	15,000.00	45,000.00	34,200.00	15,000.00	49,200.00	-	-	
6	ทพ.0206/60	โครงการจัดหาทรัพยากรสารสนเทศห้องอ่านหนังสือ												
		กิจกรรมจัดทวารสารทางวิชาการ	ต.ค. - พ.ค. 60			640,000.00	-	640,000.00	640,000.00	-	640,000.00	603,873.55	-	603,873.55

ลำดับ	รหัสโครงการ	ชื่อโครงการ/กิจกรรม	สถานะโครงการ		ไม่มีค่าใช้จ่าย	งบประมาณตามแผน			งบประมาณที่ขออนุมัติ			งบประมาณที่เบิกจ่ายแล้ว		
			ดำเนินการจัดเสร็จสิ้น	ยกเลิก		แผ่นดิน	รายได้	งบประมาณรวมที่บรรจุในแผนฯ	แผ่นดิน	รายได้	รวมงบประมาณขออนุมัติ	แผ่นดิน	รายได้	รวมงบประมาณเบิกจ่ายแล้ว
		กิจกรรมจัดหาหนังสือ ตำรา และสื่อไอทีคนวัสดุ	ต.ค. - พ.ค. 60			235,000.00	-	235,000.00	235,000.00	-	235,000.00	234,561.00	-	234,561.00
7	ทพ.0207/60	โครงการอบรมเชิงปฏิบัติการ เรื่อง การใช้ห้องสมุดและการสืบค้นสารสนเทศ	20 ธ.ค. 59			1,800.00	500.00	2,300.00	1,800.00	500.00	2,300.00	1,800.00	329.00	2,129.00
รหัส ทพ.02 ฝ่ายวิชาการ รวมเป็นเงินทั้งสิ้น						1,149,800.00	115,500.00	1,265,300.00	1,087,880.00	80,300.00	1,168,180.00	984,050.55	329.00	984,379.55
1	ทพ.0301/60	โครงการส่งเสริมคุณธรรม จริยธรรมและบุคลิกภาพ												
		กิจกรรมเสริมสร้างศักยภาพนิสิตทันตแพทย์	8-9 ก.ย. 60			-	12,000.00	12,000.00	-	70,500.00	70,500.00	-	56,260.00	56,260.00
		กิจกรรมพัฒนาทักษะทางดนตรี		✓		-	20,000.00	20,000.00	-	-	-	-	-	-
		กิจกรรมนิสิตดีเด่น	พ.ค. - ก.ค. 60		✓	-	-	-	-	-	-	-	-	-
		กิจกรรมนิสิตคุณธรรม	15 พ.ค.-31 ก.ค. 60			-	1,500.00	1,500.00	-	1,500.00	1,500.00	-	-	-
		กิจกรรมปฐมนิเทศใหม่ประจำปีการศึกษา 2560	2 ส.ค. 60			-	12,000.00	12,000.00	-	12,000.00	12,000.00	-	-	-
		กิจกรรมส่งเสริมจริยธรรมแก่นิสิต	8-9 ก.ย. 60			-	25,000.00	25,000.00	-	-	-	-	-	-
		กิจกรรมรู้เท่าทัน Social Media กับจรรยาบรรณวิชาชีพ	27 ก.ย. 60			-	-	-	-	8,000.00	8,000.00	-	5,331.00	5,331.00
2	ทพ.0302/60	โครงการทำบุญ บำรุง ศิลปะและวัฒนธรรม												
		กิจกรรมวันลอยกระทง		✓		-	22,000.00	22,000.00	-	-	-	-	-	-
		กิจกรรมพัฒนาทักษะทางดนตรีไทย	3 ก.ค.-2 ส.ค. 60			-	8,000.00	8,000.00	-	8,000.00	8,000.00	-	8,000.00	8,000.00
		กิจกรรมคืนสู่เหย้า	7-9 ธ.ค. 59			-	20,000.00	20,000.00	-	20,000.00	20,000.00	-	10,000.00	10,000.00
		กิจกรรมรณรงค์ขอพรเนื่องในวันสงกรานต์	11 เม.ย. 60			-	18,000.00	18,000.00	-	18,000.00	18,000.00	-	8,325.00	8,325.00
		กิจกรรมบวงสรวงสมเด็จพระนเรศวรมหาราช	3 ส.ค. 60			-	10,000.00	10,000.00	-	10,000.00	10,000.00	-	8,089.00	8,089.00
		กิจกรรมวันไหว้ครูและสาธิตพันธุศาสตร์	3 ส.ค. 60			-	5,000.00	5,000.00	-	5,000.00	5,000.00	-	-	-
		กิจกรรมรณรงค์การใช้ภาษาไทย	ธ.ค. 59 - พ.ค. 60		✓	-	-	-	-	-	-	-	-	-
		กิจกรรมเยี่ยมอย่างไทย ไหว้สอยงาม	ธ.ค. 59 - พ.ค. 60		✓	-	-	-	-	-	-	-	-	-
3	ทพ.0303/60	โครงการส่งเสริมวิชาการนิสิต												
		กิจกรรมเสริมสร้างศักยภาพนิสิตทันตแพทย์ก่อนการปฏิบัติงานวิชาชีพในคลินิก	23 ธ.ค. 59			-	20,000.00	20,000.00	-	3,000.00	3,000.00	-	1,250.00	1,250.00
		กิจกรรมเสริมสร้างศักยภาพผู้สำเร็จการศึกษานิสิตทันตแพทย์	5 ส.ค. 60			-	10,000.00	10,000.00	-	5,000.00	5,000.00	-	-	-

ลำดับ	รหัสโครงการ	ชื่อโครงการ/กิจกรรม	สถานะโครงการ		ไม่มีค่าใช้จ่าย	งบประมาณตามแผน			งบประมาณที่ขออนุมัติ			งบประมาณที่เบิกจ่ายแล้ว			
			ดำเนินการจัดเสร็จสิ้น	ยกเลิก		แผ่นดิน	รายได้	งบประมาณรวมที่บรรจุในแผนฯ	แผ่นดิน	รายได้	รวมงบประมาณขออนุมัติ	แผ่นดิน	รายได้	รวมงบประมาณเบิกจ่ายแล้ว	
4	ทพ.0304/60	โครงการบำเพ็ญประโยชน์และรักษาสีหน้าแล้ว													
		กิจกรรม Buddy for Smiles หนึ่งหยาดโลหิตต่อชีวิตผู้ป่วยอัมพาตซีเอ็ม	1 เม.ย. 60			-	30,000.00	30,000.00	-	60,749.00	60,749.00	-	41,421.30	41,421.30	
		กิจกรรมนิสิตสัมพันธ์อนุรักษ์ธรรมชาติ	22 ส.ค. - 1 ก.ย. 60			-	6,000.00	6,000.00	-	19,400.00	19,400.00	-	19,398.00	19,398.00	
		กิจกรรม 5 เขียว สายสัมพันธ์ทันตแพทย์เพื่อผู้ด้อยโอกาส		✓		-	50,000.00	50,000.00	-	-	-	-	-		
5	ทพ.0305/60	โครงการส่งเสริมสุขภาพ													
		กิจกรรมกีฬาสามสัมพันธ์วิทยาลัยศาสตร์สุขภาพ		✓		-	10,000.00	10,000.00	-	-	-	-	-		
		กิจกรรมตลาดเพื่อสุขภาพ (เปลี่ยนชื่อ)	19-30 มิ.ย. 60			-	15,000.00	15,000.00	-	57,000.00	57,000.00	-	56,935.00	56,935.00	
		กิจกรรม Dent league	6-8 มี.ค. 60			-	10,000.00	10,000.00	-	10,000.00	10,000.00	-	8,200.00	8,200.00	
6	ทพ.0306/60	โครงการส่งเสริมและพัฒนางานสโมสรนิสิต													
		กิจกรรมเลือกตั้งคณะกรรมการสโมสรนิสิต	15-17 มี.ค. 60		✓	-	-	-	-	-	-	-	-		
		กิจกรรมสัมมนาสโมสรนิสิต	16 พ.ค. 60			-	40,000.00	40,000.00	-	40,000.00	40,000.00	-	-	-	
7	ทพ.0307/60	โครงการส่งเสริมกิจกรรมนิสิต													
		กิจกรรมพัฒนานิสิตด้านความเป็นผู้นำ	1 ส.ค. 60			-	8,000.00	8,000.00	-	8,000.00	8,000.00	-	6,100.00	6,100.00	
		กิจกรรมเปิดประตูสู่หิมาลัย	3-8 ส.ค. 60			-	80,000.00	80,000.00	-	100,000.00	100,000.00	-	98,737.00	98,737.00	
8	ทพ.0308/60	โครงการประชุมวิชาการศิษย์เก่า		✓		-	-	-	-	-	-	-	-		
9	ทพ.0309/60	โครงการจิตอาสา (เพิ่ม)		✓		-	-	-	-	-	-	-	-		
รหัส ทพ.03 ฝ่ายกิจการนิสิตฯ รวมเป็นเงินทั้งสิ้น						-	432,500.00	432,500.00	-	456,149.00	456,149.00	-	328,046.30	328,046.30	
1	ทพ.0401/60	โครงการอบรมพัฒนางานด้านมาตรฐานโรงพยาบาล 5													
		กิจกรรมประเมินคุณภาพ	20 พ.ค. 59			15,000.00	900.00	15,900.00	30,000.00	900.00	30,900.00	30,000.00	900.00	30,900.00	
		กิจกรรม HA Walk Rally มุ่งสู่คุณภาพบริการ	22 ธ.ค. 59			14,000.00	-	14,000.00	14,000.00	-	14,000.00	14,000.00	-	14,000.00	
		กิจกรรมการอบรมพัฒนาบุคลากรด้านการพัฒนาระบบฐานข้อมูลและด้านระบบการบริหารจัดการยาในโรงพยาบาล	2 พ.ค. 59 มิ.ย. 60			11,600.00	-	11,600.00	11,600.00	-	11,600.00	11,600.00	9,380.00	-	9,380.00
		กิจกรรมการอบรมพัฒนาบุคลากร ด้านระบบเวชระเบียนฯ	29 พ.ค. 8 มิ.ย. 60			1,500.00	-	1,500.00	1,500.00	-	1,500.00	1,500.00	-	-	
		กิจกรรมการพัฒนาศักยภาพองค์กร และการพัฒนาองค์ความรู้อย่างต่อเนื่อง	31 พ.ค. 60			20,800.00	1,000.00	21,800.00	20,800.00	1,000.00	21,800.00	18,680.00	490.00	19,170.00	
		กิจกรรมการอบรมพัฒนาบุคลากร ด้านการบริหารความเสี่ยง และด้านการป้องกันและควบคุมการติดเชื้อในโรงพยาบาล	13 มิ.ย. 60			14,800.00	-	14,800.00	14,800.00	-	14,800.00	11,200.00	-	11,200.00	
		กิจกรรมคลินิกทันตกรรมคุณภาพ (เพิ่ม)	25-26 เม.ย. 60			-	-	-	19,500.00	26,000.00	45,500.00	16,375.00	26,000.00	42,375.00	
กิจกรรมการพัฒนาระบบการป้องกันและควบคุมการติดเชื้อ (เพิ่ม)	27 มิ.ย. 60			-	-	-	7,200.00	-	7,200.00	7,200.00	-	7,200.00			

ลำดับ	รหัสโครงการ	ชื่อโครงการ/กิจกรรม	สถานะโครงการ			งบประมาณตามแผน			งบประมาณที่ขออนุมัติ			งบประมาณที่เบิกจ่ายแล้ว		
			ดำเนินการจัดเสร็จสิ้น	ยกเลิก	ไม่มีความใช้จ่าย	แผ่นดิน	รายได้	งบประมาณรวมที่บรรจุในแผนฯ	แผ่นดิน	รายได้	รวมงบประมาณขออนุมัติ	แผ่นดิน	รายได้	รวมงบประมาณเบิกจ่ายแล้ว
2	ทพ.0402/60	โครงการเผยแพร่วิชาการแก่สังคมและประชาสัมพันธ์ 3												
		กิจกรรมการจัดรายการ "ฟันทอล์ค"	ค.ศ. 59 - ก.ย. 60		✓	-	-	-	-	-	-	-	-	-
		กิจกรรมการจัดรายการวิทยุร่วมกับสถานีวิทยุกระจายเสียงแห่งประเทศไทย จังหวัดพิษณุโลก และสถานีวิทยุในเครือข่ายของกองทัพอากาศที่ 3	ม.ค. - ก.ย. 60		✓	-	-	-	-	-	-	-	-	-
		กิจกรรมการออกให้บริการชุมชนด้านทันตสุขภาพศึกษา เนื่องในวันเปิดโลกกิจกรรม มหาวิทยาลัยขอนแก่น	26 ส.ค. 60			-	15,600.00	15,600.00	-	12,600.00	12,600.00	-	4,600.00	4,600.00
		กิจกรรมการออกให้บริการชุมชนด้านทันตสุขภาพศึกษา เนื่องในวันเด็กแห่งชาติ	14 ม.ค. 60			-	29,000.00	29,000.00	-	24,000.00	24,000.00	-	14,959.00	14,959.00
		กิจกรรมการจัดป้าย แผ่นพับประชาสัมพันธ์ และสื่อส่งเสริมสุขภาพช่องปาก	ค.ศ.59 - มิ.ย. 60			19,500.00	-	19,500.00	19,500.00	-	-	19,500.00	-	
3	ทพ.0403/60	โครงการอบรมเชิงปฏิบัติการเรื่อง การช่วยเหลือผู้ป่วยในภาวะเจ็บป่วยฉุกเฉิน	17 พ.ค. 60			50,000.00	-	50,000.00	46,200.00	-	46,200.00	46,080.00	-	46,080.00
4	ทพ.0404/60	โครงการอบรมเชิงปฏิบัติการ เรื่อง การฝึกปฏิบัติการพิมพ์ปากเพื่อสร้างแบบจำลอง	3,14 ค.ศ. 59			11,800.00	-	11,800.00	11,800.00	-	11,800.00	11,800.00	-	11,800.00
5	ทพ.0405/60	โครงการอบรมเชิงปฏิบัติการ เรื่อง การซ่อมหม้อไฟในคณะทันตแพทยศาสตร์และโรงพยาบาลทันตกรรม 3												
		กิจกรรมอบรมเรื่องการซ่อมหม้อไฟ และการฝึกภาคปฏิบัติ	15 พ.ค. 60			25,850.00	15,000.00	40,850.00	25,850.00	15,000.00	40,850.00	25,001.35	-	25,001.35
		กิจกรรมซ่อมย่อย วางแผนการจัดการเมื่อเกิดเหตุ และการวิเคราะห์หาจุดเสี่ยงที่อาจมีเหตุเพลิงไหม้	25 เม.ย. 60			1,750.00	-	1,750.00	1,750.00	-	-	1,750.00	-	-
6	ทพ.0406/60	โครงการอบรมพัฒนาความรู้และทักษะการทำงานของทันตแพทย์และผู้ปฏิบัติงานคลินิกบริการ	21 ส.ค. 59			-	7,000.00	7,000.00	-	7,000.00	7,000.00	-	7,000.00	7,000.00
7	ทพ.0407/60	โครงการอบรมวิชาการแก่บุคลากรสายสนับสนุน เรื่อง การพัฒนาสมรรถนะของบุคลากรสายสนับสนุน 3	6 มิ.ย. 60			17,400.00	1,000.00	18,400.00	11,400.00	1,000.00	12,400.00	11,400.00	873.00	12,273.00
8	ทพ.0408/60	โครงการสัมมนาเชิงปฏิบัติการ เรื่อง การพัฒนาทักษะการทำงานและการแลกเปลี่ยนเรียนรู้ระหว่างคลินิก สำหรับผู้ปฏิบัติงานทันตกรรม 3	23 พ.ค. 60			7,000.00	-	7,000.00	7,000.00	-	7,000.00	7,000.00	-	7,000.00
9	ทพ.0409/60	โครงการอบรมพัฒนาคุณภาพและทักษะการทำงานของผู้ปฏิบัติงานทันตกรรมและเจ้าหน้าที่ผู้ปฏิบัติงานคลินิกนอกเวลาวิชาการ	9 พ.ค. 60			-	9,300.00	9,300.00	-	9,300.00	9,300.00	-	9,300.00	9,300.00
10	ทพ.0410/60	โครงการเตรียมความพร้อมนิสิตในบทบาทและการให้บริการในโรงพยาบาลทันตกรรม 3												
		กิจกรรมกลุ่มเป้าหมายเป็นนิสิตทันตแพทย์ ชั้นปีที่ 4	14 ส.ค. 59		✓	-	-	-	-	-	-	-	-	-
		กิจกรรมกลุ่มเป้าหมายเป็นนิสิตทันตแพทย์ ชั้นปีที่ 5-6	20 ส.ค. 59			600.00	-	600.00	600.00	-	600.00	-	-	-
		กิจกรรมสัมมนาวางแผนงานกับตัวแทนคลินิก	14 ก.พ. 60			600.00	-	600.00	600.00	-	600.00	600.00	-	600.00
11	ทพ.0411/60	โครงการอบรมเชิงปฏิบัติการเรื่อง การฝึกซ้อม/จำลองสถานการณ์ในการช่วยฟื้นคืนชีพเบื้องต้น												
		กิจกรรมการฝึกซ้อม/จำลองสถานการณ์ในการช่วยฟื้นคืนชีพเบื้องต้น (ครั้งที่ 1)	13 ส.ค. 59			2,000.00	-	2,000.00	1,950.00	-	1,950.00	1,950.00	-	1,950.00
		กิจกรรมการฝึกซ้อม/จำลองสถานการณ์ในการช่วยฟื้นคืนชีพเบื้องต้น (ครั้งที่ 2)	14 มี.ค. 60			2,000.00	-	2,000.00	1,950.00	-	1,950.00	-	-	-
		กิจกรรมการฝึกซ้อม/จำลองสถานการณ์ในการช่วยฟื้นคืนชีพเบื้องต้น (ครั้งที่ 3)	18 ก.ค. 60			2,000.00	-	2,000.00	1,950.00	-	1,950.00	-	-	-

ลำดับ	รหัสโครงการ	ชื่อโครงการ/กิจกรรม	สถานะโครงการ		ไม่ ค่าใช้จ่าย	งบประมาณตามแผน			งบประมาณที่ขออนุมัติ			งบประมาณที่เบิกจ่ายแล้ว		
			ดำเนินการจัดเสร็จสิ้น	ยกเลิก		แผ่นดิน	รายได้	งบประมาณรวมที่บรรจุในแผนฯ	แผ่นดิน	รายได้	รวมงบประมาณขออนุมัติ	แผ่นดิน	รายได้	รวมงบประมาณเบิกจ่ายแล้ว
1	ทพ.0601/60	โครงการอบรมการพัฒนาบุคลากรด้านนโยบายและแผนงานคณะ 10												
		กิจกรรมสัมมนาเชิงปฏิบัติการเรื่อง "การวิเคราะห์บทพจนปกรณ์ ภูมิฐาน วัตถุประสงค์และแผนยุทธศาสตร์ของคณะ"	25 พ.ค. 60			25,200.00	-	25,200.00	25,200.00	-	25,200.00	1,980.00	-	1,980.00
		กิจกรรมจัดทำรายงานประจำปี	ม.ค. - มี.ค. 60		✓	-	-	-	-	-	-	-	-	-
		กิจกรรมจัดทำแผนปฏิบัติการประจำปี	ต.ค. 59		✓	-	2,500.00	2,500.00	-	-	-	-	-	-
		กิจกรรมติดตามและประเมินแผนคณะทันตแพทยศาสตร์	ต.ค. 59 - ก.ย. 60		✓	-	-	-	-	-	-	-	-	
2	ทพ.0602/60	โครงการประกันคุณภาพการศึกษาภายใน (รอบ 17)												
		กิจกรรมสัมมนาเชิงปฏิบัติการเรื่อง "การพัฒนาการประกันคุณภาพการศึกษา"		✓		8,800.00	-	8,800.00	-	-	-	-	-	-
		กิจกรรม "การประกันคุณภาพการศึกษาของหลักสูตร"	26 ก.ค. 60, 23 ส.ค. 60, 29 ส.ค. 60			-	18,000.00	18,000.00	-	31,500.00	31,500.00	-	29,310.00	29,310.00
		กิจกรรม "การประกันคุณภาพการศึกษาของคณะฯ"	15 ก.ย. 60			-	29,000.00	29,000.00	-	12,750.00	12,750.00	-	10,750.00	10,750.00
3	ทพ.0603/60	โครงการสัมมนาเชิงปฏิบัติการเรื่อง "พัฒนาองค์กรไปสู่การเป็นองค์กรแห่งการเรียนรู้"												
		กิจกรรมสัมมนาเชิงปฏิบัติการเรื่อง "การแลกเปลี่ยนเรียนรู้ด้านงานวิจัย"	25 พ.ค. 60			5,000.00	-	5,000.00	-	-	-	-	-	-
		กิจกรรมสัมมนาเชิงปฏิบัติการเรื่อง "การแลกเปลี่ยนเรียนรู้ด้านการเรียนการสอน"	5 มิ.ย. 60			5,000.00	-	5,000.00	-	-	-	-	-	-
4	ทพ.0604/60	โครงการกิจกรรม 5 ส												
		กิจกรรมการอบรมเชิงปฏิบัติการ เรื่อง Big Cleaning Day	1 พ.ค. 60			-	18,200.00	18,200.00	-	18,200.00	18,200.00	-	13,294.00	13,294.00
		กิจกรรมการพัฒนา 5 ส	ต.ค. 59 - พ.ค. 60			-	3,000.00	3,000.00	-	3,000.00	3,000.00	-	3,000.00	3,000.00
5	ทพ.0605/60	โครงการพัฒนาระบบสารสนเทศและฐานข้อมูลเพื่อการตัดสินใจและพัฒนาความรู้												
		กิจกรรมพัฒนาระบบสารสนเทศและฐานข้อมูลเพื่อการตัดสินใจ	ต.ค. 59 - พ.ค. 60		✓	-	-	-	-	-	-	-	-	-
		กิจกรรมอบรมเชิงปฏิบัติการเพื่อชี้แจงและทำความเข้าใจและประชาสัมพันธ์ระบบสารสนเทศ		✓		800.00	-	800.00	800.00	-	800.00	-	-	-
รหัส ทพ.06 ฝ่ายวางแผนพัฒนาและประกันคุณภาพการศึกษา รวมเป็นเงินทั้งสิ้น						44,800.00	70,700.00	115,500.00	26,000.00	65,450.00	91,450.00	1,980.00	56,354.00	58,334.00
1	ทพ.0701/60	โครงการสัมมนาเชิงวิชาการวันวิจัยคณะทันตแพทยศาสตร์	24 ก.พ. 60			28,100.00	1,000.00	29,100.00	23,100.00	1,000.00	24,100.00	5,100.00	668.50	5,768.50
2	ทพ.0702/60	โครงการอบรมเชิงปฏิบัติการเพื่อเพิ่มศักยภาพด้านการวิจัย	25 พ.ค. 60			22,500.00	1,000.00	23,500.00	2,250.00	4,000.00	6,250.00	2,250.00	4,000.00	6,250.00
3	ทพ.0703/60	โครงการอบรมเชิงปฏิบัติการเทคนิคการวิจัยในห้องปฏิบัติการ												
		กิจกรรม เรื่อง การใช้งานเบื้องต้นเครื่องตรวจวัดความหนาของผิววัสดุแบบสามมิติและการประยุกต์ใช้ในงานวิจัยทางทันตกรรม	14 มิ.ย. 60			43,300.00	-	43,300.00	43,300.00	-	43,300.00	43,253.80	-	43,253.80
		กิจกรรม เรื่อง การใช้งานเบื้องต้นเครื่องตรวจวิเคราะห์ และเก็บแยกเซลล์ และการประยุกต์ใช้ในงานวิจัยทางทันตกรรม	21 มิ.ย. 60			43,300.00	-	43,300.00	43,300.00	-	43,300.00	34,886.00	-	34,886.00

ลำดับ	รหัสโครงการ	ชื่อโครงการ/กิจกรรม	สถานะโครงการ		ไม่มีค่าใช้จ่าย	งบประมาณตามแผน			งบประมาณที่ขออนุมัติ			งบประมาณที่เบิกจ่ายแล้ว		
			ดำเนินการจัดเสร็จสิ้น	ยกเลิก		แผ่นดิน	รายได้	งบประมาณรวมที่บรรจุในแผนฯ	แผ่นดิน	รายได้	รวมงบประมาณขออนุมัติ	แผ่นดิน	รายได้	รวมงบประมาณเบิกจ่ายแล้ว
4	ทพ.0704/60	โครงการศึกษาฐานห้องปฏิบัติการวิจัย ภายในจังหวัดพิษณุโลก		✓	✓	-	-	-	-	-	-	-	-	-
5	ทพ.0705/60	โครงการอบรมเชิงปฏิบัติการ เรื่อง การนำสถิติไปใช้ในงานวิจัย	27 ก.พ. ,7 มี.ค. 60		✓	-	-	-	-	-	-	-	-	-
6	ทพ.0706/60	โครงการฝึกอบรมเชิงปฏิบัติการ เรื่อง แนวทางการขอรับรองจริยธรรมการวิจัยในมนุษย์	9 พ.ค. 60			3,600.00	-	3,600.00	1,800.00	-	1,800.00	1,500.00	-	1,500.00
7	ทพ.0707/60	โครงการประชุมวิชาการนิตยสารนิตยสารวิจัย คณะทันตแพทยศาสตร์	20-21 ก.ค. 60			2,000.00	-	2,000.00	-	-	-	-	-	-
8	ทพ.0708/60	โครงการจัดทำมาตรฐานความปลอดภัยห้องปฏิบัติการวิจัย คณะทันตแพทยศาสตร์	พ.ค. 59 - ก.ย. 60		✓	-	-	-	-	-	-	-	-	-
รหัส ทพ.07 ฝ่ายวิจัย รวมเป็นเงินทั้งสิ้น						142,800.00	2,000.00	144,800.00	113,750.00	5,000.00	118,750.00	86,989.80	4,668.50	91,658.30
1	ทพ.0801/60	โครงการสัมมนาเชิงวิชาการ "โครงการงานวิจัยของนิสิตทันตแพทย์ ชั้นปีที่ 4"	25-26 เม.ย. 60		✓	-	-	-	-	-	-	-	-	-
2	ทพ.0802/60	โครงการสัมมนาเชิงวิชาการ "โครงการงานวิจัยของนิสิตทันตแพทย์ ชั้นปีที่ 5"	23-24 พ.ค. 60		✓	-	-	-	-	-	-	-	-	-
3	ทพ.0803/60	โครงการสัมมนาเชิงวิชาการ "ผลงานวิจัยของนิสิตทันตแพทย์ ชั้นปีที่ 6"	15-16 มี.ค. 60		✓	-	-	-	-	-	-	-	-	-
4	ทพ.0804/60	โครงการอบรมเชิงปฏิบัติการ เรื่อง "นิติทันตวิทยา (Forensic odontology)"	1 มี.ค. 60			15,000.00	2,000.00	17,000.00	13,600.00	2,000.00	15,600.00	7,350.00	1,175.00	8,525.00
5	ทพ.0805/60	โครงการปรับปรุงสไลด์เพื่อการเรียนการสอนรายวิชาจุลกายวิภาคศาสตร์ช่องปาก	พ.ค. - ก.ย. 60			50,000.00	-	50,000.00	49,060.00	-	49,060.00	49,060.00	-	49,060.00
รหัส ทพ.08 ภาควิชาชีววิทยาช่องปาก รวมเป็นเงินทั้งสิ้น						65,000.00	2,000.00	67,000.00	62,660.00	2,000.00	64,660.00	56,410.00	1,175.00	57,585.00
1	ทพ.0901/60	โครงการประชุมเชิงวิชาการเพื่อพัฒนาวิชาการภาควิชาทันตกรรมบูรณะ												
		กิจกรรมประชุมเชิงวิชาการทางทันตกรรมบูรณะ 12	14 ก.ค. 60			45,000.00	-	45,000.00	45,000.00	-	45,000.00	45,000.00	-	45,000.00
		กิจกรรมสัมมนาวัสดุทางทันตกรรมร่วมสมัย	27 ก.ย. 60		✓	-	-	-	-	-	-	-	-	-
		กิจกรรมสัมมนาวิชาการเพื่อพัฒนาความรู้ทางทันตกรรมประดิษฐ์สำหรับอาจารย์ใหม่	17 ก.ค. 60			5,000.00	-	5,000.00	5,000.00	-	5,000.00	5,000.00	-	5,000.00
		กิจกรรม Lunch & Learn for Updating in Operative Dentistry	20-21 เม.ย. 60			4,500.00	-	4,500.00	4,500.00	-	4,500.00	4,500.00	-	4,500.00
2	ทพ.0902/60	โครงการสัมมนาเชิงปฏิบัติการภาควิชาทันตกรรมบูรณะ												
		กิจกรรมแลกเปลี่ยนเรียนรู้ภาควิชาทันตกรรมบูรณะ	24 ก.ค. 60			5,000.00	-	5,000.00	5,000.00	-	5,000.00	5,000.00	-	5,000.00
		กิจกรรมสัมมนาวิชาการ เรื่อง "Minimal Intervention Dentistry"	18 ก.ค. 60			3,000.00	-	3,000.00	3,000.00	-	3,000.00	3,000.00	-	3,000.00
		กิจกรรมประชุมเชิงปฏิบัติการทางทันตกรรมบูรณะ เรื่อง "รู้จักกับ NiTi rotary files"	25 ก.ค. 60			5,000.00	-	5,000.00	5,000.00	-	5,000.00	5,000.00	-	5,000.00
3	ทพ.0903/60	โครงการอบรมเชิงปฏิบัติการ เรื่อง "การอ่านและแปลภาพรังสีทางวิทยาเอ็นโดคอนต์"			✓	10,000.00	-	10,000.00	-	-	-	-	-	
รหัส ทพ.09 ภาควิชาทันตกรรมบูรณะ รวมเป็นเงินทั้งสิ้น						77,500.00	-	77,500.00	67,500.00	-	67,500.00	67,500.00	-	67,500.00

ลำดับ	รหัสโครงการ	ชื่อโครงการ/กิจกรรม	สถานะโครงการ		ไม่มีค่าใช้จ่าย	งบประมาณตามแผน			งบประมาณที่ขออนุมัติ			งบประมาณที่เบิกจ่ายแล้ว		
			ดำเนินการจัดเสร็จสิ้น	ยกเลิก		แผ่นดิน	รายได้	งบประมาณรวมที่บรรจุในแผนฯ	แผ่นดิน	รายได้	รวมงบประมาณขออนุมัติ	แผ่นดิน	รายได้	รวมงบประมาณเบิกจ่ายแล้ว
1	ทพ.1001/60	โครงการฝึกปฏิบัติงานและแลกเปลี่ยนเรียนรู้การทำงานสร้างเสริมสุขภาพในชุมชนสำหรับบัณฑิตทันตแพทย์ชั้นปีที่ 5 ปีการศึกษา 2560	พ.ค. - ส.ค. 60			97,080.00	-	97,080.00	88,200.00	4,960.00	93,160.00	88,200.00	4,960.00	93,160.00
2	ทพ.1002/60	โครงการฝึกอบรมทันตแพทย์ประจำบ้าน เพื่ออูติบัตร/อนุมัติบัตรแสดงความรู้ความชำนาญในการประกอบวิชาชีพทันตกรรม สาขาทันตกรรมจัดฟันปีการศึกษา 2559 (ต่อเนื่องปีการศึกษา 2557) และรุ่นที่ 2 ปีการศึกษา 2559	ส.ค. 59 - ก.ค. 60		เงินรับฝาก	-	-	-	-	-	-	-	-	-
3	ทพ.1003/60	โครงการสัญจรเพื่อคุณภาพชีวิตที่ดีขึ้นสำหรับผู้ป่วยปากแหว่งเพดานโหว่ (Mobile Project for a better quality of life among patients with cleft lip and	พ.ค. 59 - ก.ย. 60			42,760.00	7,240.00	50,000.00	34,208.00	1,760.00	35,968.00	8,720.00	1,440.00	10,160.00
4	ทพ.1004/60	โครงการฝึกปฏิบัติงานการดูแลสุขภาพช่องปากของผู้สูงอายุในโรงพยาบาล												
		กิจกรรมฝึกปฏิบัติงานการดูแลสุขภาพช่องปากของผู้สูงอายุในโรงพยาบาลสตูล	4 ต.ค. - 29 พ.ย. 59			-	13,100.00	13,100.00	-	13,100.00	13,100.00	-	5,100.00	5,100.00
		กิจกรรมอบรมเรียนรู้การดูแลสุขภาพช่องปากของผู้สูงอายุในโรงพยาบาลราช จังหวัดพิษณุโลก	30 พ.ย. 59			-	3,675.00	3,675.00	-	3,675.00	3,675.00	-	3,375.00	3,375.00
รหัส ทพ.10 ภาควิชาทันตกรรมป้องกัน รวมเป็นเงินทั้งสิ้น						139,840.00	24,015.00	163,855.00	122,408.00	23,495.00	145,903.00	96,920.00	14,875.00	111,795.00
1	ทพ.1101/60	โครงการฝึกปฏิบัติงานของนิสิตทันตแพทย์คู่สัญญา	28 พ.ย. - 23 ธ.ค. 59			1,100,000.00	-	1,100,000.00	1,100,000.00	-	1,100,000.00	813,616.10	-	813,616.10
2	ทพ.1102/60	โครงการศึกษาดูงานด้านศัลยศาสตร์ช่องปากและแม็กซิลโลเฟเชียล	7 พ.ย. - 2 ธ.ค. 59, 8 มี.ย. - 7 ก.ค. 60			30,000.00	15,000.00	45,000.00	30,000.00	-	30,000.00	18,316.00	-	18,316.00
รหัส ทพ.11 ภาควิชาศัลยศาสตร์ช่องปาก รวมเป็นเงินทั้งสิ้น						1,130,000.00	15,000.00	1,145,000.00	1,130,000.00	-	1,130,000.00	831,932.10	-	831,932.10
1	ทพ.1201/60	โครงการอบรมและฝึกทักษะการเตรียมและย้อมขึ้นเนื้อเพื่อเพิ่มประสิทธิภาพวินิจฉัยโรคทางจุลพยาธิวิทยา	23 ธ.ค. 59			12,000.00	-	12,000.00	1,560.00	-	1,560.00	1,560.00	-	1,560.00
2	ทพ.1202/60	โครงการอบรมทันตกรรมทางไกลเพื่อการวินิจฉัยและการรักษา	16 พ.ค. 60			2,500.00	-	2,500.00	-	-	-	-	-	-
3	ทพ.1203/60	โครงการศึกษาดูงานการดูแลรักษาผู้ป่วยในคลินิกทันตกรรม	พ.ย. 59 - ก.ย. 60			8,000.00	4,000.00	12,000.00	8,000.00	2,000.00	10,000.00	2,808.00	-	2,808.00
รหัส ทพ.12 ภาควิชาทันตกรรมวินิจฉัย รวมเป็นเงินทั้งสิ้น						22,500.00	4,000.00	26,500.00	9,560.00	2,000.00	11,560.00	4,368.00	-	4,368.00
ยอดรวมทั้งสิ้น						3,135,240.00	1,024,515.00	4,159,755.00	2,983,208.00	1,045,794.00	4,029,002.00	2,407,516.80	497,279.80	2,904,796.60

แผนปฏิบัติการ 2561

คณะทันตแพทยศาสตร์ มหาวิทยาลัยนเรศวร