



แผนปฏิบัติการ 2562

นำเสนอที่ประชุมคณะกรรมการประจำคณะฯ ครั้งที่ 9/2561 วันที่ 18 กันยายน 2561

คณะทันตแพทยศาสตร์ มหาวิทยาลัยมหิดล

คำนำ

คณะทันตแพทยศาสตร์ได้จัดทำแผนปฏิบัติการ ประจำปีงบประมาณ 2562 ซึ่งเปรียบเสมือนแผนที่นำทางให้บุคลากรของคณะฯ สามารถปฏิบัติงานตามนโยบายและพันธกิจของคณะฯ ให้เป็นไปอย่างมีประสิทธิภาพ และเป็นไปตามนโยบายของมหาวิทยาลัยนเรศวร ซึ่งจะเป็นกลไกในการเพิ่มประสิทธิภาพในการปฏิบัติงาน โดยยึดหลักการประกันคุณภาพ และเพื่อให้บรรลุภารกิจหลัก 4 ด้าน ได้แก่ การผลิตบัณฑิต การวิจัย การบริการวิชาการแก่สังคม และการทำนุบำรุงศิลปวัฒนธรรม ซึ่งถือเป็นพันธกิจที่คณะฯ จะต้องดำเนินการให้แล้วเสร็จและลุล่วงเป็นผลสำเร็จอย่างดี

แผนปฏิบัติการ ประจำปีงบประมาณ 2562 ฉบับนี้ จะเป็นคู่มือให้การปฏิบัติงานตามแผน นโยบาย และพันธกิจของคณะฯ เป็นไปอย่างมีทิศทาง และบรรลุเป้าหมายอย่างมีประสิทธิภาพ ตลอดปีงบประมาณ 2562 (1 ตุลาคม 2561 ถึง 30 กันยายน 2562)

รองศาสตราจารย์ ทันตแพทย์ ดร.ทศพล ปิยะปัทมินทร์

คณบดีคณะทันตแพทยศาสตร์

ตุลาคม 2561

สารบัญ

	หน้า
บทที่ 1	
ส่วนนำ	
ชื่อหน่วยงาน	1
ที่ตั้ง	1
ประวัติความเป็นมา	1
ปรัชญา ปณิธาน วิสัยทัศน์ พันธกิจ และเป้าประสงค์	1
ภารกิจ	2
นโยบาย และวัตถุประสงค์	3
โครงสร้างการบริหาร	5
แผนยุทธศาสตร์คณะทันตแพทยศาสตร์	7
แผนพัฒนาวิชาการ	7
บทที่ 2	
แผนปฏิบัติการ ประจำปีงบประมาณ 2562	
สรุปโครงการตามแผนปฏิบัติการ ประจำปีงบประมาณ 2562 และวิเคราะห์ความสอดคล้องกับ	9
ประเด็นยุทธศาสตร์และความเชื่อมโยงตามพันธกิจ	
ฝ่ายบริหาร	13
ฝ่ายวิชาการ	24
งานกิจการนิสิตฯ	52
โรงพยาบาลทันตกรรม	100
ฝ่ายวางแผนพัฒนาและประกันคุณภาพการศึกษา	176
ฝ่ายวิจัย	200
ภาควิชาชีววิทยาช่องปาก	217
ภาควิชาทันตกรรมบูรณะ	228
ภาควิชาทันตกรรมป้องกัน	245
ภาควิชาทันตกรรมวินิจฉัย	286
บทที่ 3	
แผนการใช้จ่ายเงินงบประมาณ ประจำปีงบประมาณ 2562	289
บทที่ 4	
การติดตามและประเมินผลแผนปฏิบัติการ	299
ภาคผนวก	
รายงานผลการดำเนินโครงการตามแผนปฏิบัติการ ประจำปีงบประมาณ 2561	301

บทที่ 1

ส่วนนำ

บทที่ 1

ส่วนนำ

1.1 ชื่อหน่วยงาน

คณะทันตแพทยศาสตร์ มหาวิทยาลัยนเรศวร
(Faculty of Dentistry, Naresuan University)

1.2 ที่ตั้ง

เลขที่ 99 หมู่ 9 ถนนพิษณุโลก-นครสวรรค์
ตำบลท่าโพธิ์ อำเภอเมืองพิษณุโลก จังหวัดพิษณุโลก รหัสไปรษณีย์ 65000
โทรศัพท์: 0-5596-6061 ถึง 3 โทรสาร: 0-5596-6059
เว็บไซต์: <http://www.dent.nu.ac.th>

1.3 ประวัติความเป็นมา (โดยย่อ)

คณะทันตแพทยศาสตร์ มหาวิทยาลัยนเรศวร ได้เริ่มจัดตั้งเมื่อเดือนตุลาคม พ.ศ. 2538 โดยในระยะแรกยังคงเป็นโครงการจัดตั้งคณะทันตแพทยศาสตร์ และได้เริ่มรับนิสิตระดับปริญญาตรีรุ่นแรก (30 คน) ในปีการศึกษา 2540

โครงการจัดตั้งคณะทันตแพทยศาสตร์ได้รับอนุมัติจากสภามหาวิทยาลัยนเรศวร เมื่อวันที่ 19 เดือนสิงหาคม ปีพุทธศักราช 2543 ให้มีสถานภาพเป็นคณะทันตแพทยศาสตร์ และในเดือนพฤศจิกายน ปีพุทธศักราช 2546 คณะฯ ได้มีอาคารถาวรเป็นของคณะฯ คือ อาคารคณะทันตแพทยศาสตร์ ซึ่งเป็นอาคาร 3 หลังที่มีทางเดินเชื่อมต่อกัน ประกอบด้วย อาคารบริหารคณะทันตแพทยศาสตร์ (NSU 01) อาคารปฏิบัติการ (NSU 02) และอาคารปฏิบัติการพื้นฐานทางทันตกรรม (NSU 03)

เมื่อวันที่ 11 เดือนกันยายน ปีพุทธศักราช 2560 ที่ประชุมคณะกรรมการประจำคณะฯ ได้มีมติเห็นชอบให้เปลี่ยนชื่ออาคารปฏิบัติการพื้นฐานทางทันตกรรม (NSU 03) เป็นอาคารโรงพยาบาลทันตกรรม 1 และกำหนดชื่ออาคารหลังใหม่ล่าสุดของคณะฯ เป็นอาคารโรงพยาบาลทันตกรรม 2 ซึ่งเพิ่งเปิดใช้งานไปเมื่อวันที่ 9 เดือนสิงหาคม ปีพุทธศักราช 2560

1.4 ปรัชญา ปณิธาน วิสัยทัศน์ พันธกิจ และเป้าประสงค์

ปรัชญา

คณะทันตแพทยศาสตร์ มุ่งเน้นการผลิตทันตแพทย์ที่มีความรู้ ความสามารถทางทันตกรรม ทั้งด้านส่งเสริมสุขภาพ ป้องกันโรค รักษาพยาบาล พัฒนาสุขภาพชีวิต โดยเป็นผู้มีคุณธรรม จริยธรรม เป็นแบบอย่างที่ดีงามในการดำรงชีวิตและเป็นสถาบันการศึกษาที่มุ่งพัฒนาความรู้ และส่งเสริมทำนุบำรุงศิลปวัฒนธรรมไทย

ปณิธาน

บริหารยอดเยี่ยม วิชาการเยี่ยม วิจัยทันยุค บริการทั่วถึง ทำนุบำรุงศิลปวัฒนธรรม

วิสัยทัศน์ (ปี 2561-2565)

“คณะทันตแพทยศาสตร์มุ่งผลิตบัณฑิต และงานวิจัย เพื่อสังคมผู้สูงอายุ”

พันธกิจ

- จัดการเรียนการสอนด้วยหลักวิชาการอันเป็นสากล ความก้าวหน้าทางเทคโนโลยี ตลอดจนคุณธรรม จริยธรรม และจรรยาบรรณวิชาชีพ
- ดำเนินงานวิจัยที่มีคุณภาพเพื่อพัฒนาองค์ความรู้ทางทันตแพทยศาสตร์
- ให้บริการวิชาการแก่สังคมเพื่อทันตสุขภาพที่ดีของประชาชนในเขตภาคเหนือตอนล่าง
- ส่งเสริมการอนุรักษ์และทำนุบำรุงศิลปวัฒนธรรมไทย

เป้าประสงค์

1. บัณฑิตสาขาวิชาทันตแพทยศาสตร์ทุกคนมีความรู้ความสามารถในลักษณะแพทย์ช่องปาก เป็นผู้ดำเนินการดูแลรักษาสุขภาพช่องปากของประชาชนในเขตรับผิดชอบ โดยเฉพาะในเขตภาคเหนือตอนล่าง ผู้ช่วยทันตแพทย์ทุกคนที่จบการศึกษาจากคณะทันตแพทยศาสตร์มีความรู้ความสามารถในการช่วยปฏิบัติงานด้านบริการคลินิก
2. คณะทันตแพทยศาสตร์มีผลงานวิจัยที่ตอบสนองต่อปัญหาทางทันตสุขภาพของประชาชนในเขตภาคเหนือตอนล่าง
3. คณะทันตแพทยศาสตร์จะเป็นศูนย์กลางการบริการวิชาการ และบริการทางทันตสาธารณสุขแก่ประชาชนในเขตภาคเหนือตอนล่าง
4. คณะทันตแพทยศาสตร์จะส่งเสริม สนับสนุน การอนุรักษ์และทำนุบำรุงศิลปวัฒนธรรมไทย

1.5 ภารกิจ

1. นโยบายและแผนงาน

สนับสนุนการจัดทำแผนดำเนินงานที่มีความชัดเจน ตอบสนองต่อนโยบายของมหาวิทยาลัยนเรศวร และภารกิจหลักของคณะฯ พัฒนาศักยภาพด้านนโยบายและแผนให้แก่ผู้บริหารและคณาจารย์รุ่นใหม่ จัดการประชุมสัมมนาเพื่อระดมความคิดจากทั้งผู้บริหาร และผู้ปฏิบัติงานในการพัฒนานโยบาย แผนกลยุทธ์ และแผนดำเนินงานด้านต่างๆ ของคณะฯ ตลอดจนการนำนโยบายและแผนงานเผยแพร่เพื่อนำไปสู่การปฏิบัติได้อย่างกว้างขวาง ถูกต้องเหมาะสม

2. ด้านบริหารและการจัดการ

สนับสนุนให้จัดระบบบริหารของคณะฯ โดยให้แต่ละคนและแต่ละหน่วยมีรายละเอียดภาระงานที่ชัดเจน ให้ความรู้เพิ่มเติมเกี่ยวกับระเบียบการเงินการบัญชี การจัดการศึกษา จัดสัมมนาอาจารย์ ชำร่าชการ พนักงาน ลูกจ้างทั้งคณะฯ เพื่อรับทราบพระราชบัญญัติมหาวิทยาลัยนเรศวรและแนวทางการปฏิบัติงานให้เกิดประสิทธิภาพ สนับสนุนการบริหารงานของหน่วยงานย่อย และการมีส่วนร่วมของผู้ปฏิบัติงาน

3. ด้านวิชาการ

คณะทันตแพทยศาสตร์จัดการเรียนการสอนให้แก่บัณฑิตในหลักสูตรปรัชญาดุษฎีบัณฑิต สาขาวิชาชีววิทยาช่องปาก วิทยาศาสตร์มหาบัณฑิต สาขาวิชาทันตแพทยศาสตร์ ทันตแพทยศาสตรบัณฑิต และหลักสูตรประกาศนียบัตรผู้ช่วยทันตแพทย์ การเรียนการสอนภาคบรรยาย ภาคปฏิบัติการ และการฝึกปฏิบัติงานในคลินิกทันตกรรม ควบคุมไปกับการพัฒนาคุณภาพ การศึกษา การประเมินและปรับปรุงหลักสูตร การประเมินและปรับปรุงการเรียนการสอน ตลอดจนการติดตามประเมินคุณภาพของบัณฑิต

นอกจากนี้ คณะฯ ยังจัดให้มีการพัฒนาคุณภาพของอาจารย์ โดยจัดทำแผนและกิจกรรมอย่างต่อเนื่อง การส่งเสริม การศึกษาต่อ การดูงานและฝึกอบรมต่างๆ ทั้งในและต่างประเทศ และคุณภาพการศึกษา

4. ด้านการบริการวิชาการแก่สังคม

คณะทันตแพทยศาสตร์มีปณิธานที่จะดูแลทันตสุขภาพของประชากรภาคเหนือตอนล่าง จึงจัดให้มีการบริการทันตกรรมทั้งในรูปแบบการให้ความรู้ทางทันตสาธารณสุข และการให้บริการรักษาพยาบาล คณะทันตแพทยศาสตร์ได้จัดให้มีการบริการทันตกรรมแก่ประชากร โดยไม่มีค่าตอบแทนในหลายโอกาส อาทิ

- การออกหน่วยทันตกรรมพระราชทาน มหาวิทยาลัยนเรศวร
- หน่วยทันตกรรมเคลื่อนที่ ร่วมกับหน่วยบริการเคลื่อนที่ของมหาวิทยาลัย
- โครงการเผยแพร่วิชาการสู่สังคม
- โครงการบริการทันตกรรมแก่ผู้ด้อยโอกาสในวาระต่างๆ เช่น วันทันตสาธารณสุข วันมหิดล เป็นต้น

5. ด้านวิจัย

คณะทันตแพทยศาสตร์สนับสนุนให้อาจารย์ทำวิจัย และเตรียมความพร้อมให้แก่กวิจัยรุ่นใหม่ โดยจัดอบรมเทคนิคการวิจัยในห้องปฏิบัติการ การใช้เครื่องมือวิจัยต่างๆ ตลอดจนกระบวนการนำผลงานวิจัยมาตีพิมพ์หรือนำเสนอ จัดเตรียมศักยภาพด้านสถานที่ อุปกรณ์ เครื่องมือของหน่วยวิจัย สนับสนุนการไปศึกษาดูงานด้านการวิจัย ณ ต่างประเทศของคณาจารย์ นอกจากนี้ ยังสนับสนุนการพัฒนานักวิจัยรุ่นเยาว์ โดยให้นิสิตปีที่ 5 และ 6 เรียนรู้การวิจัย สามารถเขียนโครงการวิจัย เก็บข้อมูล วิเคราะห์ วิจัย โดยได้รับทุนสนับสนุนจากคณะฯ เพื่อเตรียมความพร้อมในการออกไปเป็นทันตแพทย์รับใช้สังคม

6. ด้านกิจกรรมพัฒนานิสิต

คณะฯ จัดให้มีคณะกรรมการฝ่ายต่างๆ ด้านกิจการนิสิต และเน้นระบบอาจารย์ที่ปรึกษา เพื่อเป็นที่ปรึกษาและรับผิดชอบในการจัดสวัสดิการ งานทุนการศึกษา การแนะแนวอาชีพและการศึกษาต่อ ตลอดจนดูแลแก้ไขปัญหาต่างๆของนิสิต จัดกิจกรรมมุ่งเน้นในการส่งเสริมคุณธรรม จริยธรรมและบุคลิกภาพ ส่งเสริมศิลปวัฒนธรรม ส่งเสริมวิชาการ การบำเพ็ญประโยชน์และพัฒนาสังคม และด้านส่งเสริมสุขภาพ สนับสนุนการจัดตั้งชมรมตามความถนัดและความสนใจของนิสิต เพื่อเป็นการพักผ่อนจากการเรียน อาทิ ชมรมดนตรีไทย เป็นต้น

7. ด้านทำนุบำรุงศิลปวัฒนธรรม

คณะทันตแพทยศาสตร์มุ่งเน้นให้บุคลากรมีจิตสำนึกในความเป็นผู้มีคุณธรรมและจริยธรรม มีความซาบซึ้งในศิลปวัฒนธรรม ตลอดจนมีการเสริมสร้างวัฒนธรรมและค่านิยมที่พึงประสงค์ให้เกิดขึ้นกับบุคลากร องค์กร และสังคม

8. ด้านการประกันคุณภาพ

สนับสนุนให้มีการปฏิบัติงานในภารกิจต่างๆ ด้วยหลักการประกันคุณภาพ มีการจัดอบรมอย่างต่อเนื่องเพื่อให้ความรู้และปลูกฝังจิตสำนึกในกิจกรรม 5 ส. และงานประกันคุณภาพ จัดให้มีการประเมินคุณภาพการศึกษาด้วยตนเองของหน่วยงานย่อย (SAR/CAR) ทุกปี และการจัดทำโครงการประกันคุณภาพภายในของคณะฯ โดยเชิญผู้ทรงคุณวุฒิภายในและภายนอกมหาวิทยาลัยมาประเมิน และเริ่มการดำเนินงานด้านมาตรฐานโรงพยาบาล (Hospital Accreditation)

1.6 นโยบาย และวัตถุประสงค์

1. นโยบายหลัก

นโยบายของคณะทันตแพทยศาสตร์ มหาวิทยาลัยนเรศวร มุ่งเน้นการตอบสนองต่อนโยบายและทิศทางการพัฒนาของมหาวิทยาลัย นโยบายของกระทรวงศึกษาธิการ ทั้งนโยบายตามแผนอุดมศึกษาระยะยาว 15 ปี และแผนพัฒนาการศึกษาระดับอุดมศึกษา รวมทั้งแผนพัฒนาเศรษฐกิจและสังคมแห่งชาติ ซึ่งได้แก่

1. การกระจายโอกาสและการสร้างความเสมอภาค (Equity)
2. การพัฒนาประสิทธิภาพการบริหารอุดมศึกษา (Efficiency)
3. การมุ่งเน้นความเป็นเลิศวิชาการ (Excellence) และการประกันคุณภาพ (Quality Assurance)
4. ความเป็นสากล (Internationalization)
5. การมีส่วนร่วมในการจัดการศึกษาภาคเอกชน (Privatization)

ทั้งนี้ ได้กำหนดนโยบายของคณะฯ โดยการมีส่วนร่วมของผู้บริหารทุกฝ่ายทุกระดับ ตามภารกิจและแผนงานหลักของมหาวิทยาลัยนเรศวร

2. นโยบายด้านการเรียนการสอน

1. พัฒนาระบบการจัดการเรียนการสอนให้มีความคล่องตัว สามารถปรับเปลี่ยนได้
2. สนับสนุนการพัฒนาและปรับปรุงหลักสูตรอย่างต่อเนื่อง ตอบสนองความต้องการของประเทศ และตามเกณฑ์มาตรฐานวิชาชีพ

3. สนับสนุนให้มีการพัฒนาศักยภาพของอาจารย์
4. ส่งเสริมการผลิตบัณฑิตที่มีคุณภาพและประสิทธิภาพทั้งด้านความรู้และคุณธรรม จริยธรรม
5. ใช้ระบบฐานข้อมูลนิสิตเพื่อประกอบการเรียนการสอนอย่างมีประสิทธิภาพ
6. จัดหา สนับสนุน และพัฒนาทรัพยากรเพื่อการศึกษาและเทคโนโลยีเพื่อการศึกษาในทุกด้าน เพื่อส่งเสริมการเรียนรู้ของนิสิตอย่างต่อเนื่อง
7. พัฒนาหลักสูตรบัณฑิตศึกษาให้เป็นหลักสูตรนานาชาติ

3. นโยบายด้านกิจกรรมพัฒนานิสิต

1. พัฒนานิสิตให้เป็นบัณฑิตที่พึงประสงค์ เป็นผู้มีความพร้อมทั้งด้านวิชาการ วิชาชีพ คุณธรรม จริยธรรม บุคลิกภาพ สุขภาพกายและสุขภาพจิต
2. ส่งเสริมกิจกรรมนิสิตที่เน้นการทำงานร่วมกับผู้อื่น และกิจกรรมที่สร้างสำนึกรับผิดชอบต่อตนเอง สังคม และประเทศชาติ เพื่ออยู่ในสังคมได้อย่างมีความสุข
3. เสริมสร้างศักยภาพระบบการให้คำปรึกษา งานแนะแนวอาชีพ และการศึกษาต่อ

4. นโยบายด้านการวิจัย

1. จัดระบบบริหารจัดการงานวิจัย และงานสร้างสรรค์ สอดคล้องกับยุทธศาสตร์ของชาติและมหาวิทยาลัย
2. สนับสนุนให้อาจารย์ นิสิต และบุคลากรทุกระดับ ร่วมทำวิจัย โดยมีโครงการวิจัยเป็นของตนเอง ทั้งเพื่อการเรียนการสอน เพื่อค้นหาความรู้ใหม่ เพื่อแก้ไขปัญหาของชุมชน
3. สนับสนุนการจัดกิจกรรมวิจัยในคณะฯ การประชุมระดับชาติและนานาชาติ เพื่อสร้างวัฒนธรรมการวิจัย
4. สนับสนุนการเผยแพร่งานวิจัยทุกรูปแบบ และการนำผลงานวิจัยไปใช้ประโยชน์
5. จัดหาปัจจัยเกื้อหนุนเพื่อสนับสนุนการวิจัย ได้แก่ ทุนวิจัย เครื่องมือวิจัยให้เพียงพอ และเหมาะสมกับความต้องการของผู้วิจัย

5. นโยบายด้านการบริการทางวิชาการสู่สังคม

1. ให้บริการทางทันตกรรมแก่ประชาชนให้ครอบคลุมในเขตภาคเหนือตอนล่าง
2. เป็นศูนย์กลางบริการวิชาการทางทันตแพทยศาสตร์ และแลกเปลี่ยนเรียนรู้แก่บุคลากรในเขตภาคเหนือตอนล่าง
3. สนับสนุนให้คณาจารย์ และบุคลากรนำปัญหาทางสุขภาพช่องปากของชุมชนและภูมิปัญญาท้องถิ่นมาสู่การทำวิจัย

6. นโยบายด้านการทำนุบำรุงศิลปวัฒนธรรม

1. สนับสนุนบุคลากรทุกระดับ ทั้งอาจารย์ เจ้าหน้าที่ และนิสิต ให้มีส่วนร่วมในกิจกรรมที่มุ่งทำให้เกิดวัฒนธรรมที่ดีขึ้นในองค์กร
2. สนับสนุนกิจกรรมที่มุ่งทำให้เกิดวัฒนธรรมที่ดีขึ้นในองค์กร

7. นโยบายด้านการบริหารและจัดการ

1. เป็นองค์กรที่มีการบริหารจัดการโดยหลักธรรมาภิบาลอย่างแท้จริง
2. ระบบการบริหารต้องมีความคล่องตัว และสามารถปรับเปลี่ยนได้
3. งานด้านบริหารต้องนำนวัตกรรมและเทคโนโลยีใหม่มาใช้
4. โครงสร้างและระบบที่สนับสนุนภารกิจหลัก ต้องมีประสิทธิภาพและคุณภาพ

8. นโยบายด้านการจัดการด้านระบบเทคโนโลยีสารสนเทศ

1. การจัดการด้านระบบเทคโนโลยีสารสนเทศต้องมีความคล่องตัว (Agility) และความยืดหยุ่น (Flexibility)
2. การจัดการด้านระบบเทคโนโลยีสารสนเทศมุ่งเน้นความเป็นเลิศในศักยภาพของเทคโนโลยี โดยคำนึงถึงผู้รับบริการ บนพื้นฐานด้านการใช้งาน (Utilization) และความปลอดภัย (Safety) ของข้อมูล

9. นโยบายด้านการเงินและงบประมาณ

1. มุ่งระดมทรัพยากรการเงินจากแหล่งต่างๆ เพื่อสนับสนุนการดำเนินงานของคณะฯ
2. จัดสรรงบประมาณเพื่อให้การดำเนินงานของคณะฯ เป็นไปได้อย่างมีประสิทธิภาพ
3. ประเมินผลการใช้งบประมาณ เพื่อให้ทราบถึงประสิทธิผลของการดำเนินงาน
4. ตรวจสอบการเงินและงบประมาณอย่างเป็นระบบ เพื่อให้เกิดความโปร่งใสในการดำเนินงาน

10. นโยบายด้านงานประกันคุณภาพการศึกษาและพัฒนาองค์กร

1. ดำเนินงานประกันคุณภาพการศึกษาตามแนวทางของมหาวิทยาลัยนเรศวร เพื่อเป็นกลไกในการควบคุมการดำเนินงานต่างๆ ตามภารกิจของคณะฯ ให้เป็นไปอย่างมีประสิทธิภาพ โดยเฉพาะเพื่อให้ได้บัณฑิตที่พึงประสงค์ และเตรียมรับการตรวจสอบประเมินจากภายนอก
2. เสริมสร้างความรู้ ความเข้าใจเรื่องการประกันคุณภาพการศึกษาให้กับบุคลากรและนิสิต
3. ส่งเสริมและสนับสนุนการดำเนินงานประกันคุณภาพการศึกษา ทั้งบุคลากรและนิสิต เพื่อสร้างความมั่นใจในคุณภาพของการจัดการศึกษา
4. ส่งเสริมให้บุคลากรมีความรู้ในการจัดการความรู้ มีการแลกเปลี่ยนเรียนรู้ในหน่วยงาน และสามารถพัฒนางานประจำเป็นงานวิจัย

1.7 โครงสร้างการบริหาร

โครงการจัดตั้งคณะทันตแพทยศาสตร์ได้เปลี่ยนเป็นคณะทันตแพทยศาสตร์ โดยมติสภามหาวิทยาลัยนเรศวร เดือนสิงหาคม 2543 และคณะได้มีการปรับโครงสร้างการบริหารของคณะทันตแพทยศาสตร์ ดังแผนภูมิต่อไปนี้

โครงสร้างองค์กรคณะทันตแพทยศาสตร์ มหาวิทยาลัยนเรศวร

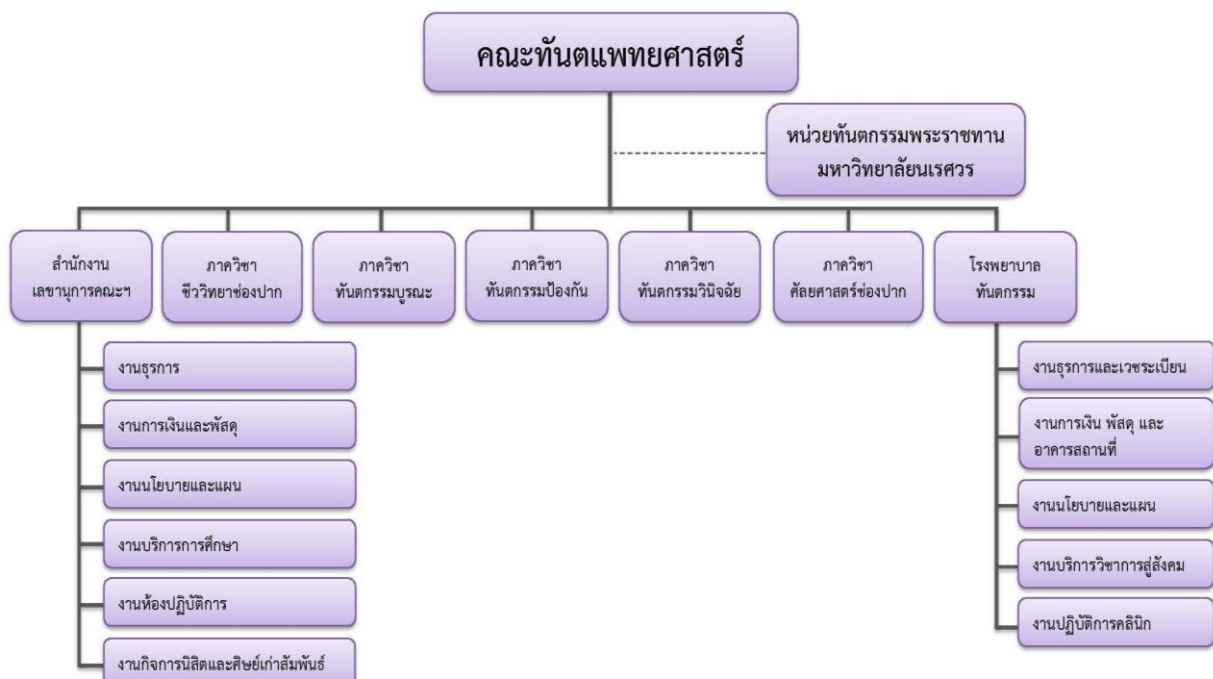

แผนภูมิโครงสร้างการบังคับบัญชาภายในคณะทันตแพทยศาสตร์

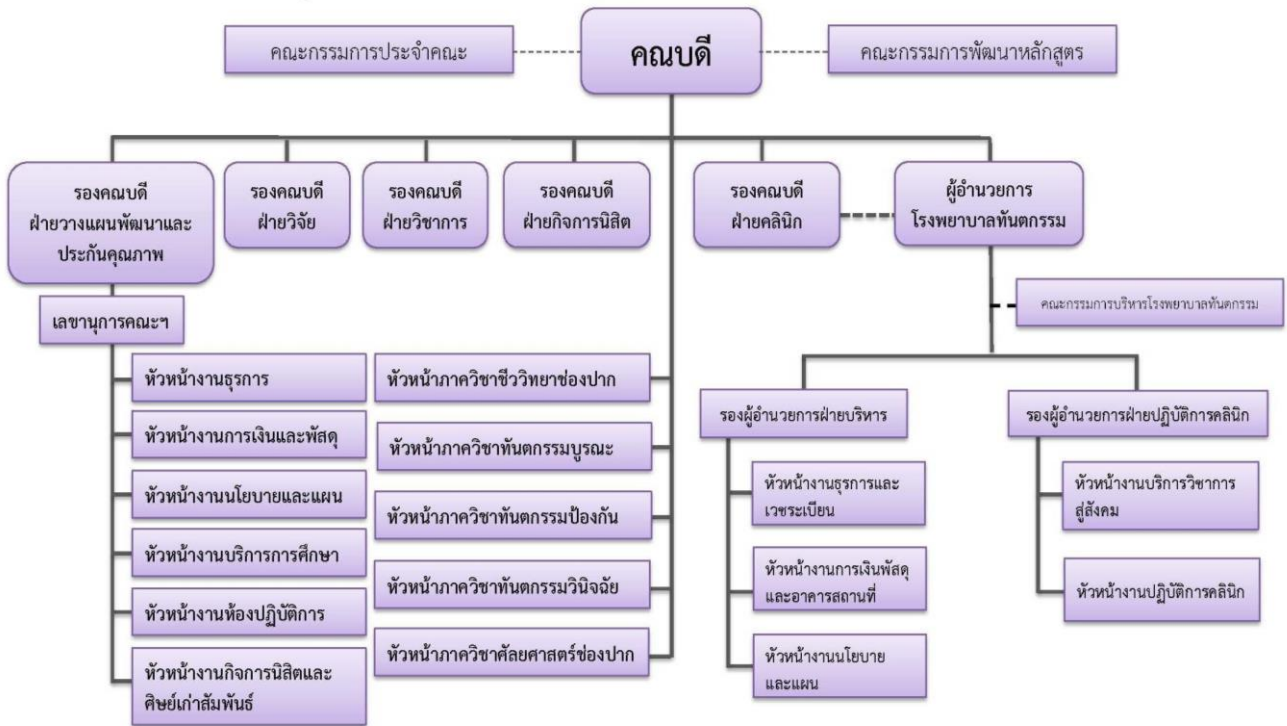

การแบ่งโครงสร้างภายในสำนักงานเลขานุการ คณะทันตแพทยศาสตร์



การแบ่งโครงสร้างภายในโรงพยาบาลทันตกรรม คณะทันตแพทยศาสตร์

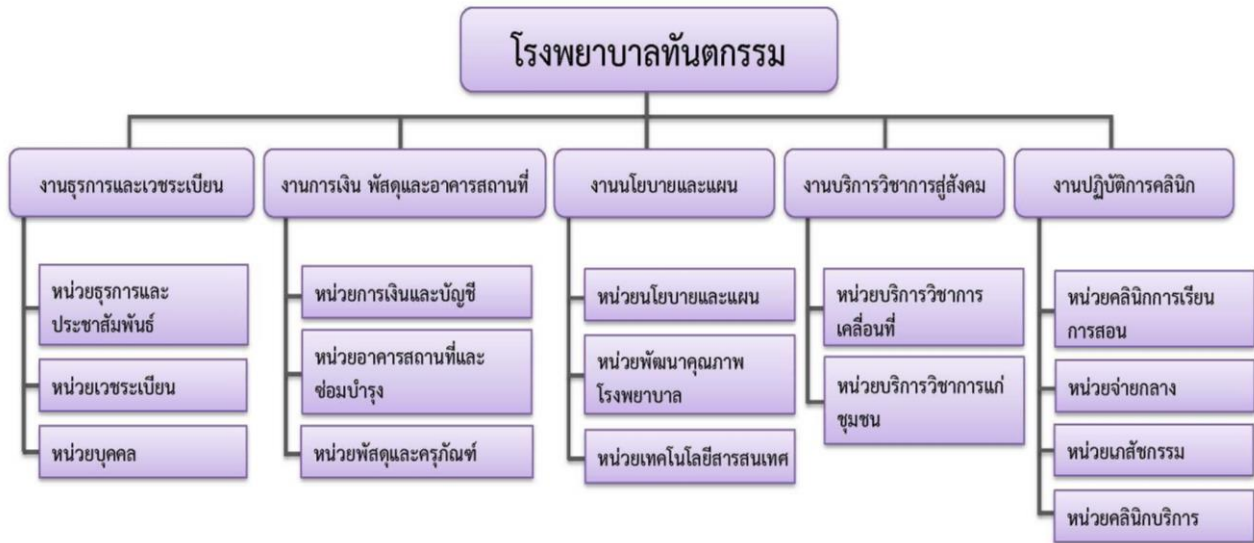

1.8 แผนยุทธศาสตร์คณะทันตแพทยศาสตร์

แผนยุทธศาสตร์การพัฒนาคณะทันตแพทยศาสตร์ กำหนดเป้าประสงค์ร่วม (Goal) คณะทันตแพทยศาสตร์ มหาวิทยาลัยนเรศวร ในระยะ 15 ปี ข้างหน้า ได้เป็น 10 ประเด็น ดังต่อไปนี้

1. ผลิตบัณฑิตที่มีคุณภาพ มีความรู้ด้านงานวิชาการและงานวิจัย
2. ผลิตบัณฑิตที่ยึดมั่นในคุณธรรม จริยธรรม และจรรยาบรรณวิชาชีพ
3. เป็นศูนย์กลางการประชาสัมพันธ์ข้อมูลข่าวสารและบริการวิชาการทางทันตกรรม
4. มีระบบสารสนเทศที่ทันสมัยต่อการบริหารงานทั้งคณะฯ และโรงพยาบาลทันตกรรม
5. เป็นผู้นำในการดูแลสุขภาพช่องปากแก่ประชาชนในเขตภาคเหนือตอนล่าง
6. มีการดำเนินงานที่มีประสิทธิภาพโดยใช้หลักธรรมาภิบาล
7. มีผลงานวิจัยที่มีคุณภาพ ได้รับการเผยแพร่ และมีการนำไปใช้อย่างเป็นรูปธรรม
8. มีการบริหารจัดการด้านการวิจัยและการร่วมมือกับองค์กรภายนอกอย่างมีประสิทธิภาพ
9. มีหลักสูตรระดับบัณฑิตศึกษาที่ได้มาตรฐานและเป็นที่ยอมรับในระดับชาติ/นานาชาติ
10. เป็นองค์กรในการส่งเสริมและปฏิบัติในด้านทำนุบำรุงศิลปวัฒนธรรม

1.9 แผนพัฒนาวิชาการ

คณะทันตแพทยศาสตร์มีแผนงานการจัดการเรียนการสอน การวิจัย และการบริการวิชาการ โดยมุ่งเน้นการใช้เทคโนโลยี ระบบการค้นคว้าข้อมูลเพื่อสร้างองค์ความรู้ใหม่ในสาขาทันตแพทยศาสตร์และสาขาวิชาที่เกี่ยวข้อง เพื่อความเป็นเลิศทางวิชาการและความเข้าใจสภาพของการบริการ อันจะนำไปสู่การพัฒนาวิชาชีพ และระบบการบริการทางทันตสาธารณสุขให้สามารถพัฒนาคุณภาพชีวิตและความเป็นอยู่ของประชาชนในจังหวัดภาคเหนือตอนล่าง ให้เท่าเทียมกับประชาชนในเมืองใหญ่ เป้าหมายการรับนิสิต และการผลิตบัณฑิตสาขาวิชาทันตแพทยศาสตร์ เพื่อเข้าศึกษาหลักสูตรต่างๆ ได้ กำหนดแผนการรับนิสิต เพื่อเป็นข้อมูลในการวางแผนการผลิตบัณฑิต ดังนี้

แผนการรับนิสิต คณะทันตแพทยศาสตร์ มหาวิทยาลัยนเรศวร

ลำดับ	ชื่อหลักสูตร/สาขาวิชา	แผนการรับนิสิต				
		2562	2563	2564	2565	รวม
	<u>ระดับประกาศนียบัตร</u>					
1	หลักสูตรประกาศนียบัตรผู้ช่วยทันตแพทย์	20	20	20	20	80
	<u>ระดับปริญญาตรี</u>					
2	หลักสูตรทันตแพทยศาสตรบัณฑิต	60	60	60	60	240
	<u>ระดับปริญญาโท</u>					
3	หลักสูตรวิทยาศาสตรมหาบัณฑิต สาขาวิชาทันตแพทยศาสตร์					
	- กลุ่มวิชาทันตกรรมจัดฟัน	เปิดรับเฉพาะหลักสูตรการฝึกอบรมทันตแพทย์ประจำบ้าน				
	- กลุ่มวิชาทันตกรรมหัตถการ	2	2	2	2	8
	- กลุ่มวิชาทันตกรรมประดิษฐ์	-	4	-	4	8
	- กลุ่มวิชาทันตกรรมสำหรับเด็ก	-	3	-	3	6
	- กลุ่มวิชาปริทันตวิทยา	-	2	-	2	4
	- กลุ่มวิชาวิทยาเอ็นโดดอนต์	3	-	3	-	6
	- กลุ่มวิชาทันตกรรมผู้สูงอายุ	5	5	5	5	20
	- กลุ่มวิชาวิทยาการวินิจฉัยโรคช่องปาก	3	3	3	3	12
	- ทันตกรรมบดเคี้ยวและความเจ็บปวดช่องปากและใบหน้า		2	-	2	4
	- ศัลยศาสตร์ช่องปากและแม็กซิลโลเฟเชียล		2	-	2	4
	<u>ระดับปริญญาเอก</u>					
4	หลักสูตรปรัชญาดุษฎีบัณฑิต สาขาวิชาชีววิทยาช่องปาก					
	- แบบ 1.1 (หลักสูตร 3 ปี)	2	2	2	2	8
	- แบบ 2.1 (หลักสูตร 3 ปี)	2	2	2	2	8
	- แบบ 2.2 (หลักสูตร 4 ปี)	2	2	2	2	8
	รวมทั้งสิ้น	99	109	99	109	416

บทที่ 2

แผนปฏิบัติการ ประจำปีงบประมาณ 2562

สรุปโครงการตามแผนปฏิบัติการ ประจำปีงบประมาณ 2562 และวิเคราะห์ความสอดคล้องกับประเด็นยุทธศาสตร์และความเชื่อมโยงตามพันธกิจ

ลำดับ	รหัสโครงการ	ชื่อโครงการ/กิจกรรม	นโยบายแผนฯ 12		ยุทธศาสตร์คณะ		พันธกิจ					งบประมาณรายได้	ผู้รับผิดชอบ
			หลัก	รอง	หลัก	รอง	ผลิตบัณฑิต	วิจัย	บริการวิชาการ	ทำนุบำรุงฯ	บริหารจัดการ		
1	ทพ.0101/62	โครงการพัฒนางานฝ่ายบริหาร	5	4	10.1	10.2				✓	✓	130,000	รองคณบดีฝ่ายวางแผนพัฒนาฯ
2	ทพ.0102/62	โครงการประชาสัมพันธ์คณะทันตแพทยศาสตร์	1	3	3.3		✓		✓			50,000	รองคณบดีฝ่ายวางแผนพัฒนาฯ
รหัส ทพ.01 ฝ่ายบริหาร รวมเป็นเงินทั้งสิ้น												180,000	
1	ทพ.0201/62	โครงการส่งเสริมวิชาการนิสิตทันตแพทย์	1		1.7		✓					-	รองคณบดีฝ่ายวิชาการ
2	ทพ.0202/62	โครงการพัฒนาศักยภาพนิสิตผู้ช่วยทันตแพทย์ก่อนสำเร็จการศึกษา	1		1.6		✓					10,000	รองคณบดีฝ่ายวิชาการ
3	ทพ.0203/62	โครงการอบรมพัฒนาบุคลากรคณะทันตแพทยศาสตร์	1		1.2	1.3	✓					165,000	รองคณบดีฝ่ายวิชาการ
4	ทพ.0204/62	โครงการอบรมเพิ่ม/เสริมสร้างศักยภาพนิสิตทันตแพทย์เพื่อการสอบขึ้นทะเบียนใบประกอบวิชาชีพ	1		1.2		✓					1,800	รองคณบดีฝ่ายวิชาการ
5	ทพ.0205/62	โครงการจัดหาทรัพยากรสารสนเทศห้องอ่านหนังสือ	1		3.1		✓	✓	✓			930,000	คณะกรรมการห้องอ่านหนังสือ
6	ทพ.0206/62	โครงการอบรมเชิงปฏิบัติการ เรื่อง การใช้ห้องสมุดและการสืบค้นสารสนเทศ	1		1.4		✓	✓				1,800	ผศ.ทพญ.ดร.รุ่งอรุณ เกรียงไกร
รหัส ทพ.02 ฝ่ายวิชาการ รวมเป็นเงินทั้งสิ้น												1,108,600	
1	ทพ.0301/62	โครงการส่งเสริมคุณธรรม จริยธรรมและบุคลิกภาพ	1		1.6	10.1	✓			✓		62,000	รองคณบดีฝ่ายกิจการนิสิต
2	ทพ.0302/62	โครงการทำนุบำรุง ศิลปะและวัฒนธรรม	4	1	10.1	10.2	✓			✓		76,000	รองคณบดีฝ่ายกิจการนิสิต
3	ทพ.0303/62	โครงการส่งเสริมวิชาการนิสิต	1		1.8		✓					20,000	รองคณบดีฝ่ายกิจการนิสิต
4	ทพ.0304/62	โครงการบำเพ็ญประโยชน์และรักษาสีแกวลิ้อม	1		1.8	2.1	✓					35,000	รองคณบดีฝ่ายกิจการนิสิต
5	ทพ.0305/62	โครงการส่งเสริมสุขภาพ	1		10.1	10.2	✓					70,000	รองคณบดีฝ่ายกิจการนิสิต
6	ทพ.0306/62	โครงการส่งเสริมและพัฒนางานสโมสรนิสิต	1		1.8	2.1	✓					10,000	รองคณบดีฝ่ายกิจการนิสิต
7	ทพ.0307/62	โครงการส่งเสริมกิจกรรมนิสิต	1		1.8	2.1	✓					88,000	รองคณบดีฝ่ายกิจการนิสิต
8	ทพ.0308/62	โครงการประชุมวิชาการศิษย์เก่า	1		1.2		✓		✓			-	ชมรมศิษย์เก่าคณะทันตแพทยศาสตร์
รหัส ทพ.03 ฝ่ายกิจการนิสิตฯ รวมเป็นเงินทั้งสิ้น												361,000	
1	ทพ.0401/62	โครงการอบรมพัฒนางานด้านมาตรฐานโรงพยาบาล 7	1	3	5.4		✓		✓		✓	300,140	ผู้อำนวยการโรงพยาบาลทันตกรรม
2	ทพ.0402/62	โครงการเผยแพร่วิชาการแก่สังคมและประชาสัมพันธ์ 5	3		3.3				✓			45,500	อ.ทพญ.ฤดี สุกฤษดิ์ชะตะ
3	ทพ.0403/62	โครงการอบรมเชิงปฏิบัติการ เรื่อง การช่วยเหลือผู้ป่วยในภาวะเจ็บป่วยฉุกเฉิน หลักสูตร BLS Provider for Health Care	1		1.2		✓					48,000	ทีมช่วยเหลือฉุกเฉิน โรงพยาบาลทันตกรรม

ลำดับ	รหัสโครงการ	ชื่อโครงการ/กิจกรรม	นโยบายแผนฯ 12		ยุทธศาสตร์คณะ		พันธกิจ					งบประมาณ รายได้	ผู้รับผิดชอบ	
			หลัก	รอง	หลัก	รอง	ผลิตบัณฑิต	วิจัย	บริการวิชาการ	ทำนุบำรุงฯ	บริหารจัดการ			
4	ทพ.0404/62	โครงการอบรมเชิงปฏิบัติการ เรื่อง การช่วยเหลือผู้ป่วยในภาวะเจ็บป่วยฉุกเฉิน โรงพยาบาลทันตกรรม	1		5.4		✓					✓	32,000	ทีมช่วยเหลือฉุกเฉิน โรงพยาบาลทันตกรรม
5	ทพ.0405/62	โครงการอบรมเชิงปฏิบัติการ เรื่อง การซ่อมหมันไฟในคณะทันตแพทยศาสตร์และโรงพยาบาลทันตกรรม 5	5		3.3							✓	20,300	ผู้อำนวยการโรงพยาบาลทันตกรรม
6	ทพ.0406/62	โครงการอบรมวิชาการแก่บุคลากรสายสนับสนุน เรื่อง การพัฒนาสมรรถนะของบุคลากรสายสนับสนุน 5	5		5.4							✓	10,600	ผู้อำนวยการโรงพยาบาลทันตกรรม
7	ทพ.0407/62	โครงการสัมมนาเชิงปฏิบัติการ เรื่อง การพัฒนาทักษะการทำงานและการแลกเปลี่ยนเรียนรู้ระหว่างคลินิก สำหรับผู้ปฏิบัติงานทันตกรรม 5	5	3	5.4					✓		✓	5,000	ผู้อำนวยการโรงพยาบาลทันตกรรม
8	ทพ.0408/62	โครงการเตรียมความพร้อมนิสิตในบทบาทและการให้บริการในโรงพยาบาลทันตกรรม 5	1	3	1.2		✓		✓				1,200	ผู้อำนวยการโรงพยาบาลทันตกรรม
9	ทพ.0409/62	โครงการสนับสนุนการรับบริการทางทันตกรรมในผู้สูงอายุ	3	1	3.3		✓		✓				18,800	ผู้อำนวยการโรงพยาบาลทันตกรรม
10	ทพ.0410/62	โครงการสัมมนาเชิงปฏิบัติการ เรื่อง การส่งเสริมสุขภาพบุคลากรในโรงพยาบาล	5	3	5.4				✓			✓	7,000	ผู้อำนวยการโรงพยาบาลทันตกรรม
11	ทพ.0411/62	โครงการสนับสนุนแนวทางการดำเนินงานอาชีวอนามัยในโรงพยาบาลทันตกรรม 3	5		5.4							✓	33,700	ผู้อำนวยการโรงพยาบาลทันตกรรม
รหัส ทพ.04 โรงพยาบาลทันตกรรม รวมเป็นเงินทั้งสิ้น												522,240		
ไม่มีโครงการ												-		
รหัส ทพ.05 สำนักงานคณบดี รวมเป็นเงินทั้งสิ้น												-		
1	ทพ.0601/62	โครงการพัฒนางานด้านนโยบายและแผนงานคณะ	5		6.1							✓	-	รองคณบดีฝ่ายวางแผนพัฒนาฯ
2	ทพ.0602/62	โครงการประกันคุณภาพการศึกษาภายใน (รอบ 19)	5		6.1							✓	40,000	รองคณบดีฝ่ายวางแผนพัฒนาฯ
3	ทพ.0603/62	โครงการสัมมนาเชิงปฏิบัติการเรื่อง "พัฒนาองค์กรไปสู่การเป็นองค์กรแห่งการเรียนรู้"	1	2	9.2	8.2	✓	✓					-	รองคณบดีฝ่ายวางแผนพัฒนาฯ
4	ทพ.0604/62	โครงการอบรมเชิงปฏิบัติการ เรื่อง การพัฒนา 5 ส (Big Cleaning Day)	5		6.1							✓	2,000	รองคณบดีฝ่ายวางแผนพัฒนาฯ
5	ทพ.0605/62	โครงการพัฒนาระบบสารสนเทศและฐานข้อมูลเพื่อการตัดสินใจและพัฒนาความรู้ด้านคอมพิวเตอร์	5		4.1	4.2						✓	-	ประธานคณะกรรมการระบบสารสนเทศ
รหัส ทพ.06 ฝ่ายวางแผนพัฒนาและประกันคุณภาพการศึกษา รวมเป็นเงินทั้งสิ้น												42,000		

ลำดับ	รหัสโครงการ	ชื่อโครงการ/กิจกรรม	นโยบายแผนฯ 12		ยุทธศาสตร์คณะ		พันธกิจ					งบประมาณ รายได้	ผู้รับผิดชอบ
			หลัก	รอง	หลัก	รอง	ผลิตบัณฑิต	วิจัย	บริการวิชาการ	ทำนุบำรุงฯ	บริหารจัดการ		
1	ทพ.0701/62	โครงการส่งเสริมและแลกเปลี่ยนเรียนรู้การวิจัย	2		8.2			✓				6,000	รองคณบดีฝ่ายวิจัย
2	ทพ.0702/62	โครงการพัฒนามาตรฐานความปลอดภัยห้องปฏิบัติการวิจัย คณะทันตแพทยศาสตร์	2		7.1			✓				30,000	คณะกรรมการห้องปฏิบัติการวิจัย
3	ทพ.0703/62	โครงการอบรมเชิงปฏิบัติการแนวทางการขอรับรองจริยธรรมการวิจัยในมนุษย์	2		8.2			✓				-	รองคณบดีฝ่ายวิจัย
4	ทพ.0704/62	โครงการอบรมเชิงปฏิบัติการการนำสถิติไปใช้ในงานวิจัย	2		8.2			✓				-	รองคณบดีฝ่ายวิจัย
รหัส ทพ.07 ฝ่ายวิจัย รวมเป็นเงินทั้งสิ้น												36,000	
1	ทพ.0801/62	โครงการสัมมนาเชิงวิชาการ “โครงร่างงานวิจัยของนิสิตทันตแพทย์ ชั้นปีที่ 4”	1	2	1.2	7.1	✓	✓				-	อ.ดร.จันทร์ทิภา จบศรี
2	ทพ.0802/62	โครงการสัมมนาเชิงวิชาการ “ผลงานวิจัยของนิสิตทันตแพทย์ ชั้นปีที่ 5”	1	2	1.2	7.2	✓	✓				-	อ.ทพญ.ดร.ฐานิต ประสิทธิ์ศักดิ์
3	ทพ.0803/62	โครงการพัฒนาทักษะทางวิชาการของนิสิตระดับปริญญาตรี	1		1.6		✓					9,600	อ.ทพญ.ดร.ฐานิต ประสิทธิ์ศักดิ์
รหัส ทพ.08 ภาควิชาชีววิทยาช่องปาก รวมเป็นเงินทั้งสิ้น												9,600	
1	ทพ.0901/62	โครงการประชุมเชิงวิชาการเพื่อพัฒนาวิชาการภาควิชาทันตกรรมบูรณะ	1	3	1.2	3.1	✓		✓			70,000	คณาจารย์ภาควิชาทันตกรรมบูรณะ
2	ทพ.0902/62	โครงการสัมมนาเชิงปฏิบัติการภาควิชาทันตกรรมบูรณะ	1		1.2		✓					-	คณาจารย์ภาควิชาทันตกรรมบูรณะ
3	ทพ.0903/62	โครงการอบรมเชิงปฏิบัติการ เรื่อง การฝึกปฏิบัติการพิมพ์ปากเพื่อสร้างแบบจำลองเพื่อการศึกษา กิจกรรมเพิ่มพูนทักษะทางทันตกรรมประดิษฐ์ สำหรับนิสิตชั้นปีที่ 4	1		1.2		✓					15,000	คณาจารย์ภาควิชาทันตกรรมบูรณะ
4	ทพ.0904/62	โครงการอบรมเชิงปฏิบัติการ เรื่อง การฝึกปฏิบัติการบูรณะฟันที่ได้รับการรักษาคลองรากฟันด้วยเดือยฟันสำเร็จรูป กิจกรรมเพิ่มพูนทักษะทางทันตกรรมประดิษฐ์สำหรับนิสิตชั้นปีที่ 6	1		1.2		✓					25,000	คณาจารย์ภาควิชาทันตกรรมบูรณะ
รหัส ทพ.09 ภาควิชาทันตกรรมบูรณะ รวมเป็นเงินทั้งสิ้น												110,000	
1	ทพ.1001/62	โครงการฝึกปฏิบัติงานสร้างเสริมสุขภาพในชุมชนสำหรับนิสิตทันตแพทย์ ชั้นปีที่ 5 ปีการศึกษา 2562	1		1.1	1.2	✓					76,100	สาขาทันตกรรมชุมชน
2	ทพ.1002/62	โครงการเพิ่มพูนความรู้และทักษะการรักษาด้วยรากฟันเทียมแก่ผู้ป่วยทั่วไปและผู้สูงอายุ	1		1.1	1.2	✓					999,000	สาขาทันตกรรมชุมชน

ลำดับ	รหัสโครงการ	ชื่อโครงการ/กิจกรรม	นโยบายแผนฯ 12		ยุทธศาสตร์คณะ		พันธกิจ					งบประมาณ รายได้	ผู้รับผิดชอบ
			หลัก	รอง	หลัก	รอง	ผลิตบัณฑิต	วิจัย	บริการวิชาการ	ทำนุบำรุงฯ	บริหารจัดการ		
3	ทพ.1003/62	โครงการศึกษาดูงานการสร้างเสริมสุขภาพของผู้สูงอายุอย่างเป็นองค์รวม	1		1.2	1.5	✓					78,800	สาขาทันตกรรมชุมชน
4	ทพ.1004/62	โครงการฝึกอบรมทันตแพทย์ประจำบ้าน เพื่อวุฒิบัตร/อนุมัติบัตร แสดงความรู้ความชำนาญในการประกอบวิชาชีพทันตกรรม สาขาทันตกรรมจัดฟัน รุ่นที่ 2 ปีการศึกษา 2561 (ต่อเนื่องปีการศึกษา 2559)	1	3	1.1	3.1	✓		✓			-	สาขาทันตกรรมจัดฟัน
5	ทพ.1005/62	โครงการฝึกอบรมทันตแพทย์ประจำบ้าน เพื่อวุฒิบัตร/อนุมัติบัตร แสดงความรู้ความชำนาญในการประกอบวิชาชีพทันตกรรม สาขาทันตกรรมจัดฟัน รุ่นที่ 3 ปีการศึกษา 2562	1	3	1.1	3.1	✓		✓			-	สาขาทันตกรรมจัดฟัน
6	ทพ.1006/62	โครงการให้บริการทันตกรรมจัดฟันนอกสถานที่	3	1	5.3	1.7	✓		✓			59,950	สาขาทันตกรรมจัดฟัน
7	ทพ.1007/62	โครงการสัมมนาสาขาวิชาทันตกรรมจัดฟัน เรื่อง การพัฒนาบุคลากรเพื่อการเรียนการสอน และการปรับปรุงระบบในคลินิก	1	3	1.1	3.1	✓		✓			165,000	สาขาทันตกรรมจัดฟัน
8	ทพ.1008/62	โครงการประชุมวิชาการ เรื่อง การเพิ่มความยาวตัวฟันในงานทันตกรรม และฝึกปฏิบัติในขากรรไกรหมู	3	1	3.1		✓		✓			20,000	สาขาปริทันตวิทยา
รหัส ทพ.10 ภาควิชาทันตกรรมป้องกัน รวมเป็นเงินทั้งสิ้น											1,398,850		
1	ทพ.1101/62	โครงการอบรมทันตกรรมทางไกลเพื่อการวินิจฉัยและการรักษา	1		1.6		✓					-	ผศ.ทพญ.อนงค์นาฏ ภัคศิณรังค์
รหัส ทพ.11 ภาควิชาทันตกรรมวินิจฉัย รวมเป็นเงินทั้งสิ้น											-		
ไม่มีโครงการ											-		
รหัส ทพ.12 ภาควิชาศัลยศาสตร์ช่องปาก รวมเป็นเงินทั้งสิ้น											-		
รวมงบประมาณโครงการแผนปฏิบัติการ 2562											3,768,290		

โครงการ ทพ.01

ฝ่ายบริหาร

โครงการตามแผนปฏิบัติการประจำปีงบประมาณ 2562 มหาวิทยาลัยนเรศวร

หน่วยงาน คณะทันตแพทยศาสตร์

1. รหัสโครงการ ทพ.0101/62

ชื่อโครงการ โครงการพัฒนางานฝ่ายบริหาร

- 1.1 โครงการย่อยที่ 1 กิจกรรมทำบุญตักบาตรเนื่องในวันขึ้นปีใหม่ ปีพุทธศักราช 2562
- 1.2 โครงการย่อยที่ 2 กิจกรรมวันสถาปนาครบรอบ 22 ปี คณะทันตแพทยศาสตร์
- 1.3 โครงการย่อยที่ 3 กิจกรรมแลกเปลี่ยนเรียนรู้ผู้บริหารพบปะบุคลากรคณะฯ
- 1.4 โครงการย่อยที่ 4 กิจกรรมปรับปรุงภูมิทัศน์และสิ่งแวดล้อมบริเวณคณะทันตแพทยศาสตร์
และโรงพยาบาลทันตกรรม
- 1.5 โครงการย่อยที่ 5 กิจกรรมส่งเสริมให้บุคลากรใช้ทรัพยากรให้คุ้มค่า

2. ความสอดคล้องกับพันธกิจ

- | | |
|---|--|
| <input type="checkbox"/> การผลิตบัณฑิต | <input type="checkbox"/> การวิจัย |
| <input type="checkbox"/> การบริการวิชาการแก่สังคม | <input checked="" type="checkbox"/> การทำนุบำรุงศิลปวัฒนธรรม |
| <input checked="" type="checkbox"/> การบริหารจัดการ | |

3. ความสอดคล้องกับแผนพัฒนาการศึกษามหาวิทยาลัยนเรศวร ฉบับที่ 12 (พ.ศ.2560-2564)

3.1 นโยบายมหาวิทยาลัย

- | | |
|---|--|
| <input type="checkbox"/> นโยบายที่ 1 จัดการศึกษาอย่างมีคุณภาพ
แผนกลยุทธ์ด้านการผลิตบัณฑิต กลยุทธ์ที่..... | |
| <input type="checkbox"/> นโยบายที่ 2 ส่งเสริม สนับสนุน การวิจัยของมหาวิทยาลัย
แผนกลยุทธ์ด้านการวิจัย กลยุทธ์ที่..... | |
| <input type="checkbox"/> นโยบายที่ 3 ส่งเสริมการให้บริการทางวิชาการแก่สังคมให้กว้างขวางและทั่วถึง
แผนกลยุทธ์ด้านการบริการวิชาการ กลยุทธ์ที่.....
แผนกลยุทธ์ด้านการบริการสุขภาพ กลยุทธ์ที่ | |
| <input checked="" type="checkbox"/> นโยบายที่ 4 ส่งเสริมการดำเนินงานด้านทำนุบำรุงศิลปะและวัฒนธรรม ให้กว้างขวาง แพร่หลาย และยั่งยืน
แผนกลยุทธ์ด้านทำนุบำรุงศิลปะและวัฒนธรรม กลยุทธ์ที่....2..... | |
| <input checked="" type="checkbox"/> นโยบายที่ 5 ปรับปรุงโครงสร้างองค์กรและปรับปรุงระบบการบริหารจัดการมหาวิทยาลัย ให้มีประสิทธิภาพ
แผนกลยุทธ์ด้านบริหารจัดการ กลยุทธ์ที่....2, 5..... | |
| <input type="checkbox"/> นโยบายที่ 6 เร่งรัดดำเนินการด้านการบริหารสินทรัพย์ของมหาวิทยาลัยให้เหมาะสมกับสถานการณ์ เพื่อสร้าง
ขีดความสามารถในการแข่งขันในระดับประเทศและนานาชาติ
แผนกลยุทธ์ด้านการจัดการทรัพย์สิน กลยุทธ์ที่..... | |

3.2 ประเด็นยุทธศาสตร์ของคณะ/หน่วยงาน

- | | | |
|---|-----------------|---------------------------|
| <input checked="" type="checkbox"/> ประเด็นยุทธศาสตร์ที่ 10 | กลยุทธ์ที่ 1, 2 | มาตรการที่ 10.1.2, 10.2.3 |
|---|-----------------|---------------------------|

4. ผู้รับผิดชอบ

4.1	หน่วยงานที่รับผิดชอบ	สำนักงานเลขาธิการคณะฯ	
4.2	ผู้รับผิดชอบ	รองคณบดีฝ่ายวางแผนพัฒนา และประกันคุณภาพการศึกษา	โทร 6061-63
4.3	ผู้ประสานงาน	นางเพ็ญภา หมีเทศ	โทร 6063
4.4	ผู้รายงานผล	นางเพ็ญภา หมีเทศ	โทร 6063

5. หลักการและเหตุผล

คณะทันตแพทยศาสตร์ ได้ก่อตั้งมาจนถึงปัจจุบัน โดยในปีพุทธศักราช 2562 นี้ คณะฯ มีอายุครบรอบ 22 ปี คณะผู้บริหารได้เล็งเห็นความสำคัญในวาระโอกาสดังกล่าว จึงเห็นสมควรให้จัดโครงการฉลองครบรอบ 22 ปี ของคณะฯ เพื่อเป็นแนวปฏิบัติต่อไปในทุกๆ ปี และเนื่องในวาระขึ้นปีใหม่คณะฯ ได้จัดกิจกรรมทำบุญตักบาตรและเพื่อเป็นการสืบทอดวัฒนธรรมที่ได้ดำเนินการมาอย่างต่อเนื่องเป็นประจำทุกปี การดำเนินการตามภารกิจหลักของคณะทันตแพทยศาสตร์ ซึ่งประกอบด้วย การผลิตบัณฑิต งานวิจัย งานบริการวิชาการสู่สังคม และการทำนุบำรุงศิลปวัฒนธรรม อีกทั้งมีการจัดกิจกรรมการแลกเปลี่ยนเรียนรู้ผู้บริหารพบปะบุคลากร เพื่อให้บุคลากรได้มีการแลกเปลี่ยนเรียนรู้ระบบการทำงานของแต่ละฝ่าย เพื่อเป็นประโยชน์ในการปฏิบัติงาน และบุคลากรในคณะฯ ได้รับข่าวสารที่เป็นประโยชน์ต่อการปฏิบัติงาน และทางคณะฯ ยังได้จัดให้มีการปรับภูมิทัศน์บริเวณโดยรอบคณะฯ และโรงพยาบาลทันตกรรม โดยการปลูกต้นไม้ จัดสวนหย่อม เพื่อสร้างความร่มรื่น บริเวณรอบๆ คณะทันตแพทยศาสตร์และโรงพยาบาลทันตกรรม ทั้งนี้คณะฯ ยังมีการรณรงค์และประชาสัมพันธ์ให้บุคลากรใช้ทรัพยากรอย่างประหยัด คุ่มค่า และเกิดประโยชน์สูงสุดในการใช้งาน

6. วัตถุประสงค์

- 6.1 เพื่อเป็นการพัฒนาสมรรถภาพการบริหารงานฝ่ายบริหารให้มีประสิทธิภาพมากยิ่งขึ้น
- 6.2 เพื่อเฉลิมฉลองเนื่องในโอกาสที่คณะฯ มีอายุครบ 22 ปี
- 6.3 เพื่อเป็นการทำนุบำรุงศิลปวัฒนธรรม
- 6.4 เพื่อเป็นการแลกเปลี่ยนเรียนรู้ในการปฏิบัติงาน
- 6.5 เพื่อสร้างสิ่งแวดล้อมในการทำงาน
- 6.6 เพื่อให้เกิดการใช้ทรัพยากรอย่างประหยัด คุ่มค่า และเกิดประโยชน์สูงสุด

7. เป้าหมายของโครงการ

7.1. เป้าหมายการดำเนินงาน

โครงการย่อยที่ 1 กิจกรรมทำบุญตักบาตรเนื่องในวันขึ้นปีใหม่ ปีพุทธศักราช 2562

เป้าหมาย	จำนวน	หน่วยนับ
นิสิต	40	คน
อาจารย์/บุคลากร	120	คน
จำนวนผู้เข้าร่วมโครงการจำนวนทั้งสิ้น	160	คน

โครงการย่อยที่ 2 กิจกรรมวันสถาปนาครบรอบ 22 ปี คณะทันตแพทยศาสตร์

เป้าหมาย	จำนวน	หน่วยนับ
นิสิต	40	คน
อาจารย์/บุคลากร	120	คน
จำนวนผู้เข้าร่วมโครงการจำนวนทั้งสิ้น	160	คน

โครงการย่อยที่ 3 กิจกรรมแลกเปลี่ยนเรียนรู้ผู้บริหารพบปะบุคลากรคณะ

เป้าหมาย	จำนวน	หน่วยนับ
อาจารย์/บุคลากร	200	คน
จำนวนผู้เข้าร่วมโครงการจำนวนทั้งสิ้น	200	คน

โครงการย่อยที่ 4 กิจกรรมปรับภูมิทัศน์บริเวณคณะทันตแพทยศาสตร์และโรงพยาบาลทันตกรรม

เป้าหมาย	จำนวน	หน่วยนับ
จำนวนผู้เข้าร่วมโครงการจำนวนทั้งสิ้น	-	คน

โครงการย่อยที่ 5 กิจกรรมส่งเสริมให้บุคลากรใช้ทรัพยากรให้คุ้มค่า

เป้าหมาย	จำนวน	หน่วยนับ
อาจารย์/บุคลากร	150	คน
จำนวนผู้เข้าร่วมโครงการจำนวนทั้งสิ้น	150	คน

7.2. กิจกรรม/เนื้อหาที่จะดำเนินการ

- บรรยาย/ฝึกอบรม/สัมมนา/ประชุม/ปาฐกถา
- ศึกษาดูงาน/ทัศนศึกษา
- ประชาสัมพันธ์/แนะนำ
- แลกเปลี่ยนเรียนรู้
- ตรวจสอบคุณภาพ
- ประเมินคุณภาพ/ประเมินคุณภาพ/ควบคุมภายใน
- อื่นๆ (ระบุ).....

8. งบประมาณดำเนินการ

โครงการย่อยที่ 1 กิจกรรมทำบุญตักบาตรเนื่องในวันขึ้นปีใหม่ ปีพุทธศักราช 2562

รายได้ 15,000 บาท

แหล่งงบประมาณ : งบประมาณรายได้ ประจำปีงบประมาณ 2562

รายละเอียดค่าใช้จ่าย (จำแนกหมวดค่าใช้จ่ายเป็นไปตามระเบียบทางราชการ)

ลำดับ	รายการ	รายได้ (บาท)
1	ค่าปัจจัยถวายพระ (500x10)	5,000
2	ค่าเครื่องไทยธรรม (300x10)	3,000
3	ค่าตอบแทนผู้นำทางศาสนา	200
4	ค่าเครื่องบูชา	3,000
5	ค่าดอกไม้สำหรับงานพิธีการ	1,000
6	ค่าวัสดุงานบ้านงานครัว	2,800
รวม		15,000

โครงการย่อยที่ 2 กิจกรรมวันสถาปนาครบรอบ 22 ปี คณะทันตแพทยศาสตร์

รายได้ 15,000 บาท

แหล่งงบประมาณ : งบประมาณรายได้ ประจำปีงบประมาณ 2562

รายละเอียดค่าใช้จ่าย (จำแนกหมวดค่าใช้จ่ายเป็นไปตามระเบียบทางราชการ)

ลำดับ	รายการ	รายได้ (บาท)
1	ค่าปัจจัยถวายพระ (500x10)	5,000
2	ค่าเครื่องไทยธรรม (300x10)	3,000
3	ค่าตอบแทนผู้นำทางศาสนา	200
4	ค่าเครื่องบูชา	3,000
5	ค่าดอกไม้สำหรับงานพิธีการ	1,000
6	ค่าวัสดุงานบ้านงานครัว	2,800
รวม		15,000

โครงการย่อยที่ 3 กิจกรรมแลกเปลี่ยนเรียนรู้ผู้บริหารพบปะบุคลากรคณะ

- ไม่มีค่าใช้จ่ายในการดำเนินกิจกรรม -

โครงการย่อยที่ 4 กิจกรรมปรับปรุงภูมิทัศน์และสิ่งแวดล้อมบริเวณคณะทันตแพทยศาสตร์และโรงพยาบาล

ทันตกรรม

รายได้ 100,000 บาท

แหล่งงบประมาณ : งบประมาณรายได้ ประจำปีงบประมาณ พ.ศ. 2562

รายละเอียดค่าใช้จ่าย (จำแนกหมวดค่าใช้จ่ายเป็นไปตามระเบียบทางราชการ)

ลำดับ	รายการ	รายได้ (บาท)
1	ค่าต้นไม้ (ไม้ดอก/ไม้ประดับ)	50,000
2	ค่าบริการจัดสวนหย่อม	20,000
3	ค่าปุ๋ยและอุปกรณ์จัดสวนและตกแต่งสวนหย่อม	30,000
รวม		100,000

โครงการย่อยที่ 5 กิจกรรมส่งเสริมให้บุคลากรใช้ทรัพยากรให้คุ้มค่า

- ไม่มีค่าใช้จ่ายในการดำเนินกิจกรรม -

9. ขั้นตอนและแผนการดำเนินงาน (PDCA)

โครงการย่อยที่ 1 กิจกรรมทำบุญตักบาตรเนื่องในวันขึ้นปีใหม่ ปีพุทธศักราช 2562

กิจกรรม	ปีงบประมาณ 2562											
	ต.ค.	พ.ย.	ธ.ค.	ม.ค.	ก.พ.	มี.ค.	เม.ย.	พ.ค.	มิ.ย.	ก.ค.	ส.ค.	ก.ย.
ขั้นวางแผนงาน (P).....												
1.วางแผนการจัดโครงการ		↔										
2. ประชุมเพื่อเตรียมงาน			↔									
ขั้นดำเนินการ (D).....												
1. ติดต่อประสานงานกับหน่วยงานที่เกี่ยวข้อง			↔									

กิจกรรม	ปีงบประมาณ 2562											
	ต.ค.	พ.ย.	ธ.ค.	ม.ค.	ก.พ.	มี.ค.	เม.ย.	พ.ค.	มิ.ย.	ก.ค.	ส.ค.	ก.ย.
2. ดำเนินโครงการ				↔								
ขั้นสรุปและประเมินผล (C)												
1. วิเคราะห์ข้อมูลเพื่อประมวลผล				↔								
2. จัดทำสรุปโครงการ				↔								
ขั้นปรับปรุงตามผลการประเมิน(A) ...												
1. นำข้อเสนอแนะเข้าที่ประชุม คณะทำงาน				↔								
2. เพิ่มข้อปรับปรุงในแผนปฏิบัติการ ปีงบประมาณต่อไป				↔								

โครงการย่อยที่ 2 กิจกรรมวันสถาปนาครบรอบ 22 ปี คณะทันตแพทยศาสตร์

กิจกรรม	ปีงบประมาณ 2562											
	ต.ค.	พ.ย.	ธ.ค.	ม.ค.	ก.พ.	มี.ค.	เม.ย.	พ.ค.	มิ.ย.	ก.ค.	ส.ค.	ก.ย.
ขั้นวางแผนงาน (P).....												
1. วางแผนการจัดโครงการ			↔									
2. ประชุมเพื่อเตรียมงาน				↔								
ขั้นดำเนินการ (D).....												
1. ติดต่อประสานงานกับหน่วยงานที่ เกี่ยวข้อง					↔							
2. ดำเนินโครงการ					↔							
ขั้นสรุปและประเมินผล (C)												
1. วิเคราะห์ข้อมูลเพื่อประมวลผล					↔							
2. จัดทำสรุปโครงการ					↔							
ขั้นปรับปรุงตามผลการประเมิน(A) ...												
1. นำข้อเสนอแนะเข้าที่ประชุม คณะทำงาน						↔						
2. เพิ่มข้อปรับปรุงในแผนปฏิบัติการ ปีงบประมาณต่อไป						↔						

โครงการย่อยที่ 3 กิจกรรมแลกเปลี่ยนเรียนรู้ผู้บริหารพบปะบุคลากรคณะ

กิจกรรม	ปีงบประมาณ 2562											
	ต.ค.	พ.ย.	ธ.ค.	ม.ค.	ก.พ.	มี.ค.	เม.ย.	พ.ค.	มิ.ย.	ก.ค.	ส.ค.	ก.ย.
ขั้นวางแผนงาน (P).....												
1. วางแผนการจัดโครงการ	↔											
2. ประชุมเพื่อเตรียมงาน	↔											
ขั้นดำเนินการ (D).....												
1. ติดต่อประสานงานกับหน่วยงานที่ เกี่ยวข้อง	↔											

กิจกรรม	ปีงบประมาณ 2562											
	ต.ค.	พ.ย.	ธ.ค.	ม.ค.	ก.พ.	มี.ค.	เม.ย.	พ.ค.	มิ.ย.	ก.ค.	ส.ค.	ก.ย.
2.ดำเนินโครงการ		←									→	
ขั้นสรุปและประเมินผล (C)												
1.วิเคราะห์ข้อมูลเพื่อประมวลผล											←	→
2.จัดทำสรุปโครงการ											←	→
ขั้นปรับปรุงตามผลการประเมิน(A) ...												
1.นำข้อเสนอแนะเข้าที่ประชุม คณะทำงาน											←	→
2.เพิ่มข้อปรับปรุงในแผนปฏิบัติการ ปีงบประมาณต่อไป											←	→

โครงการย่อยที่ 4 กิจกรรมปรับปรุงภูมิทัศน์และสิ่งแวดล้อมบริเวณคณะทันตแพทยศาสตร์และโรงพยาบาล

ทันตกรรม

กิจกรรม	ปีงบประมาณ พ.ศ. 2562											
	ต.ค.	พ.ย.	ธ.ค.	ม.ค.	ก.พ.	มี.ค.	เม.ย.	พ.ค.	มิ.ย.	ก.ค.	ส.ค.	ก.ย.
ขั้นวางแผนงาน (P).....												
1.วางแผนการจัดโครงการ		←	→									
2. ประชุมเพื่อเตรียมงาน			←	→								
ขั้นดำเนินการ (D).....												
1.ติดต่อประสานงานกับหน่วยงานที่ เกี่ยวข้อง			←	→								
2.ดำเนินโครงการ					←						→	
ขั้นสรุปและประเมินผล (C)												
1.วิเคราะห์ข้อมูลเพื่อประมวลผล											←	→
2.จัดทำสรุปโครงการ											←	→
ขั้นปรับปรุงตามผลการประเมิน(A) ...												
1.นำข้อเสนอแนะเข้าที่ประชุม คณะทำงาน											←	→
2.เพิ่มข้อปรับปรุงในแผนปฏิบัติการ ปีงบประมาณ 2558											←	→

โครงการย่อยที่ 5 กิจกรรมกิจกรรมส่งเสริมให้บุคลากรใช้ทรัพยากรให้คุ้มค่า

กิจกรรม	ปีงบประมาณ 2562											
	ต.ค.	พ.ย.	ธ.ค.	ม.ค.	ก.พ.	มี.ค.	เม.ย.	พ.ค.	มิ.ย.	ก.ค.	ส.ค.	ก.ย.
ขั้นวางแผนงาน (P)..... 1.วางแผนการจัดโครงการ 2. ประชุมเพื่อเตรียมงาน	↔											
ขั้นดำเนินการ (D)..... 1.ติดต่อประสานงานกับหน่วยงานที่เกี่ยวข้อง 2.ดำเนินการโครงการ	↔											
ขั้นสรุปและประเมินผล (C) 1.วิเคราะห์ข้อมูลเพื่อประมวลผล 2.จัดทำสรุปโครงการ												↔ ↔
ขั้นปรับปรุงตามผลการประเมิน(A) ... 1.นำข้อเสนอแนะเข้าที่ประชุม คณะทำงาน 2. เพิ่มข้อปรับปรุงในแผนปฏิบัติการ ปีงบประมาณต่อไป												↔ ↔

10. วัน เวลา และสถานที่ในการดำเนินการ

โครงการย่อยที่ 1 กิจกรรมทำบุญตักบาตรเนื่องในวันขึ้นปีใหม่ ปีพุทธศักราช 2562

- 1) วัน เวลา ในการจัดกิจกรรม เดือนมกราคม 2562
- 2) สถานที่จัดกิจกรรม คณะทันตแพทยศาสตร์ มหาวิทยาลัยนเรศวร

โครงการย่อยที่ 2 กิจกรรมวันสถาปนาครบรอบ 22 ปี คณะทันตแพทยศาสตร์

- 1) วัน เวลา ในการจัดกิจกรรม วันศุกร์ที่ 22 กุมภาพันธ์ 2562
- 2) สถานที่จัดกิจกรรม คณะทันตแพทยศาสตร์ มหาวิทยาลัยนเรศวร

โครงการย่อยที่ 3 กิจกรรมแลกเปลี่ยนเรียนรู้ผู้บริหารพบปะบุคลากรคณะ

- 1) วัน เวลา ในการจัดกิจกรรม ช่วงเดือนเมษายน-เดือนพฤษภาคม 2562
- 2) สถานที่จัดกิจกรรม คณะทันตแพทยศาสตร์ มหาวิทยาลัยนเรศวร

โครงการย่อยที่ 4 กิจกรรมปรับปรุงภูมิทัศน์และสิ่งแวดล้อมบริเวณคณะทันตแพทยศาสตร์และโรงพยาบาลทันตกรรม

- 1) วัน เวลา ในการจัดกิจกรรม ช่วงเดือนพฤศจิกายน 2561 - เดือนมิถุนายน 2562
- 2) สถานที่จัดกิจกรรม คณะทันตแพทยศาสตร์ มหาวิทยาลัยนเรศวร

โครงการย่อยที่ 5 กิจกรรมกิจกรรมส่งเสริมให้บุคลากรใช้ทรัพยากรให้คุ้มค่า

- 1) วัน เวลา ในการจัดกิจกรรม ช่วงเดือนตุลาคม 2561 - เดือนกันยายน 2562
- 2) สถานที่จัดกิจกรรม คณะทันตแพทยศาสตร์ มหาวิทยาลัยนเรศวร

11. ตัวชี้วัดความสำเร็จโครงการ (KPI) (ใช้สำหรับทุกกิจกรรม)

ประเภท	ตัวชี้วัดความสำเร็จ (KPI)	วิธีประเมิน	เครื่องมือ
<input checked="" type="checkbox"/> ปริมาณ	ผู้เข้าร่วมโครงการอย่างน้อยร้อยละ 50	-	-
<input checked="" type="checkbox"/> คุณภาพ	มีผลประเมินความพึงพอใจในระดับดี/มากขึ้นไป		
<input checked="" type="checkbox"/> เวลา	ดำเนินการเสร็จสิ้นภายในเวลาที่กำหนด		
<input checked="" type="checkbox"/> ต้นทุน	ใช้งบประมาณในการดำเนินโครงการไม่เกินงบประมาณที่ได้กำหนดไว้		

12. ตัวชี้วัดประกอบการประกันคุณภาพตามเกณฑ์มาตรฐาน

- ก.พ.ร. ตัวชี้วัดที่..... สมศ. ตัวชี้วัดที่.....
 สกอ. ตัวชี้วัดที่...6.1..... สงป. ตัวชี้วัดที่.....

13. ผลที่คาดว่าจะได้รับ

โครงการย่อยที่ 1 กิจกรรมทำบุญตักบาตรเนื่องในวันขึ้นปีใหม่ ปีพุทธศักราช 2562

- 1) บุคลากรคณะทันตแพทยศาสตร์ ได้ร่วมกันอนุรักษ์วัฒนธรรม และประเพณีที่สืบทอดกันมาเป็นเวลานาน

โครงการย่อยที่ 2 กิจกรรมวันสถาปนาครบรอบ 22 ปี คณะทันตแพทยศาสตร์

- 1) บุคลากรคณะทันตแพทยศาสตร์ ได้ร่วมกันอนุรักษ์วัฒนธรรม และประเพณีที่สืบทอดกันมาเป็นเวลานาน

โครงการย่อยที่ 3 กิจกรรมแลกเปลี่ยนเรียนรู้ผู้บริหารพบปะบุคลากรคณะ

- 1) บุคลากรคณะทันตแพทยศาสตร์ มีการแลกเปลี่ยนเรียนรู้เกี่ยวกับปัญหาต่างๆ ในการปฏิบัติงาน และได้มีการแลกเปลี่ยนวิธีการปฏิบัติการทำงานที่เป็นประโยชน์ในการทำงาน อีกทั้งยังได้เปิดโอกาสให้บุคลากรภายในคณะฯ ได้รับรู้ข่าวสารต่างๆ ที่เป็นประโยชน์ต่อบุคลากร

โครงการย่อยที่ 4 กิจกรรมปรับปรุงภูมิทัศน์และสิ่งแวดล้อมบริเวณคณะทันตแพทยศาสตร์และโรงพยาบาลทันตกรรม

- 1) บริเวณรอบคณะทันตแพทยศาสตร์ และโรงพยาบาลทันตกรรม มีความร่มรื่นและสดชื่น ส่งผลให้บุคลากรที่บรรยากาศที่ดีในการทำงาน

โครงการย่อยที่ 5 กิจกรรมกิจกรรมส่งเสริมให้บุคลากรใช้ทรัพยากรให้คุ้มค่า

- 1) บุคลากรคณะทันตแพทยศาสตร์ ได้ใช้ทรัพยากรอย่างคุ้มค่า และเกิดประโยชน์สูงสุด

14. การติดตามและประเมินผลโครงการ (ใช้สำหรับทุกกิจกรรม)

- 1) มีผู้เข้าร่วมกิจกรรมอย่างน้อย ร้อยละ 50 ของเป้าหมาย และมีผลการประเมินความพึงพอใจในการทำกิจกรรมต่างๆ อยู่ในระดับไม่ต่ำกว่า ดี

โครงการตามแผนปฏิบัติการประจำปีงบประมาณ 2562 มหาวิทยาลัยนเรศวร

หน่วยงาน คณะทันตแพทยศาสตร์

1. รหัสโครงการ ทพ.0102/62

ชื่อโครงการ โครงการประชาสัมพันธ์คณะทันตแพทยศาสตร์

2. ความสอดคล้องกับพันธกิจ

- การผลิตบัณฑิต การวิจัย
 การบริการวิชาการแก่สังคม การทำนุบำรุงศิลปวัฒนธรรม
 การบริหารจัดการ

3. ความสอดคล้องกับแผนพัฒนาการศึกษามหาวิทยาลัยนเรศวร ฉบับที่ 12 (พ.ศ.2560-2564)

3.1 นโยบายมหาวิทยาลัย

- นโยบายที่ 1 จัดการศึกษาอย่างมีคุณภาพ
แผนกลยุทธ์ด้านการผลิตบัณฑิต กลยุทธ์ที่.....
- นโยบายที่ 2 ส่งเสริม สนับสนุน การวิจัยของมหาวิทยาลัย
แผนกลยุทธ์ด้านการวิจัย กลยุทธ์ที่.....
- นโยบายที่ 3 ส่งเสริมการให้บริการทางวิชาการแก่สังคมให้กว้างขวางและทั่วถึง
แผนกลยุทธ์ด้านการบริการวิชาการ กลยุทธ์ที่.....2.....
แผนกลยุทธ์ด้านการบริการสุขภาพ กลยุทธ์ที่
- นโยบายที่ 4 ส่งเสริมการดำเนินงานด้านทำนุบำรุงศิลปะและวัฒนธรรม ให้กว้างขวาง แพร่หลาย และยั่งยืน
แผนกลยุทธ์ด้านทำนุบำรุงศิลปะและวัฒนธรรม กลยุทธ์ที่.....
- นโยบายที่ 5 ปรับปรุงโครงสร้างองค์กรและปรับปรุงระบบการบริหารจัดการมหาวิทยาลัย ให้มีประสิทธิภาพ
แผนกลยุทธ์ด้านบริหารจัดการ กลยุทธ์ที่.....
- นโยบายที่ 6 เร่งรัดดำเนินการด้านการบริหารสินทรัพย์ของมหาวิทยาลัยให้เหมาะสมกับสถานการณ์ เพื่อสร้าง
ขีดความสามารถในการแข่งขันในระดับประเทศและนานาชาติ
แผนกลยุทธ์ด้านการจัดการทรัพย์สิน กลยุทธ์ที่.....

3.2 ประเด็นยุทธศาสตร์ของคณะ/หน่วยงาน

- ประเด็นยุทธศาสตร์ที่ 3 กลยุทธ์ที่ 3 มาตรการที่ 3.3.5, 3.3.6

4. ผู้รับผิดชอบ

- 4.1 หน่วยงานที่รับผิดชอบ หน่วยโสตทัศนอุปกรณ์และหน่วยประชาสัมพันธ์
- 4.2 ผู้รับผิดชอบ รองคณบดีฝ่ายบริหาร โทร 6062
- 4.3 ผู้ประสานงาน 1. นางสาวสุนีย์ เดชะศิลารักษ์ โทร 6000
2. นางสาวอัจฉรา บุญแทน โทร 6000
3. นางสาวพินผกา สวนเอก โทร 6962
- 4.4 ผู้รายงานผล นางสาวสุนีย์ เดชะศิลารักษ์ โทร 6000

5. หลักการและเหตุผล

คณะทันตแพทยศาสตร์ มหาวิทยาลัยนเรศวร มีบัณฑิตที่จบเป็นทันตแพทย์ และผู้ช่วยทันตแพทย์ออกไปรับใช้สังคมแล้วหลายรุ่น คณะทันตแพทยศาสตร์มีนโยบายและแผนดำเนินการในการประชาสัมพันธ์กิจกรรมของคณะฯ ให้บุคคลภายนอกทั้งในระดับโรงเรียน มหาวิทยาลัย หน่วยราชการ เอกชน ซึ่งจะส่งผลให้ภาพลักษณ์ของคณะฯ และมหาวิทยาลัยเป็นที่รู้จักของบุคคลทั่วไป

6. วัตถุประสงค์

- 6.1 เพื่อเสนอการพัฒนาคณะทันตแพทยศาสตร์
- 6.2 เพื่อเสนอกิจกรรมของคณะทันตแพทยศาสตร์
- 6.3 เพื่อประชาสัมพันธ์ให้หน่วยงานอื่นๆ ทั้งในและนอกมหาวิทยาลัยรู้จักคณะทันตแพทยศาสตร์มากขึ้น
- 6.4 เพื่อประชาสัมพันธ์ให้บุคลากรในมหาวิทยาลัยรู้จักคณะฯ และโรงพยาบาลทันตกรรมมากขึ้น

7. เป้าหมายของโครงการ

7.1. เป้าหมายการดำเนินงาน

- 1) หน่วยงานราชการและเอกชนทั้งในและนอกมหาวิทยาลัย
- 2) นักเรียนระดับมัธยมศึกษา

7.2 กิจกรรม/เนื้อหาที่จะดำเนินการ

- 1) จัดทำจดหมายข่าวทันตมะนอน, โปสเตอร์ ป้าย และเอกสารประชาสัมพันธ์คณะทันตแพทยศาสตร์

8. งบประมาณดำเนินการ

รายได้ 50,000 บาท

แหล่งงบประมาณ : เงินงบประมาณรายได้ ประจำปีงบประมาณ 2562

รายละเอียดค่าใช้จ่าย (จำแนกหมวดค่าใช้จ่ายเป็นไปตามระเบียบทางราชการ)

ลำดับ	รายการ	รายได้ (บาท)
1.	ค่าพิมพ์จดหมายข่าวทันตมะนอน 4 ฉบับๆละ 400 เล่ม	26,000
2.	ค่าพิมพ์โปสเตอร์ และป้ายประชาสัมพันธ์คณะฯ	15,000
3.	ค่าพิมพ์เอกสารประชาสัมพันธ์คณะฯ	9,000
รวม		50,000

หมายเหตุ: ทุกรายการถ้วนเฉลี่ยจ่าย

9. ขั้นตอนและแผนการดำเนินงาน (PDCA)

กิจกรรม	ปีงบประมาณ 2562											
	ต.ค.	พ.ย.	ธ.ค.	ม.ค.	ก.พ.	มี.ค.	เม.ย.	พ.ค.	มิ.ย.	ก.ค.	ส.ค.	ก.ย.
ขั้นวางแผนงาน (P).....												
1. ประชุมวางแผนรูปแบบการประชาสัมพันธ์	↔											
ขั้นดำเนินการ (D).....												
1. ขออนุมัติโครงการ	↔	↔										

กิจกรรม	ปีงบประมาณ 2562												
	ต.ค.	พ.ย.	ธ.ค.	ม.ค.	ก.พ.	มี.ค.	เม.ย.	พ.ค.	มิ.ย.	ก.ค.	ส.ค.	ก.ย.	
2. รวบรวมข้อมูล	←												→
3. จัดทำเอกสารประชาสัมพันธ์	←												→
4. ประชาสัมพันธ์และเผยแพร่	←												→
ขั้นสรุปและประเมินผล (C)													
1. สรุปและประเมินผลโครงการ													↔
ขั้นปรับปรุงตามผลการประเมิน(A) ...													
1. ประชุมสรุปปัญหาและอุปสรรคที่เกิดขึ้นในการประชาสัมพันธ์													↔

10. วัน เวลา และสถานที่ในการดำเนินการ

- 1) วัน เวลา ในการจัดกิจกรรม ตุลาคม 2561 - กันยายน 2562
- 2) สถานที่จัดกิจกรรม คณะทันตแพทยศาสตร์ มหาวิทยาลัยนเรศวร

11. ตัวชี้วัดความสำเร็จโครงการ (KPI)

ประเภท	ตัวชี้วัดความสำเร็จ (KPI)	วิธีประเมิน	เครื่องมือ
<input type="checkbox"/> ปริมาณ	-	-	-
<input checked="" type="checkbox"/> คุณภาพ	- บุคลากรภายนอกมหาวิทยาลัยได้มีโอกาสรู้จักและรับทราบกิจกรรมและพัฒนาการของคณะฯ - ผู้บริหารและบุคลากรได้รับทราบผลงานของคณะฯ - ผู้สมัครเข้าเรียนหลักสูตรทันตแพทยศาสตร์ได้รับทราบข้อมูลของคณะฯ		
<input checked="" type="checkbox"/> เวลา	ดำเนินการเสร็จสิ้นภายในเวลาที่กำหนด		
<input checked="" type="checkbox"/> ต้นทุน	ใช้งบประมาณในการดำเนินโครงการไม่เกินงบประมาณที่ได้กำหนดไว้		

12. ตัวชี้วัดประกอบการประกันคุณภาพตามเกณฑ์มาตรฐาน

- ก.พ.ร ตัวชี้วัดที่..... สมศ. ตัวชี้วัดที่.....
 สกอ. ตัวชี้วัดที่.....7.2..... สงป. ตัวชี้วัดที่.....

13. ผลที่คาดว่าจะได้รับ

- 1) หน่วยงานทั้งภายนอกและภายในมหาวิทยาลัยได้รู้จักคณะทันตแพทยศาสตร์และโรงพยาบาลทันตกรรม

14. การติดตามและประเมินผลโครงการ

- 1) ดำเนินการรวบรวมข้อมูลจากแบบสอบถามระหว่างดำเนินโครงการ และหลังเสร็จสิ้นโครงการ

โครงการ ทพ.02

ฝ่ายวิชาการ

โครงการตามแผนปฏิบัติการประจำปีงบประมาณ 2562 มหาวิทยาลัยนเรศวร

หน่วยงาน คณะทันตแพทยศาสตร์

1. รหัสโครงการ ทพ.0201/62

ชื่อโครงการ โครงการส่งเสริมวิชาการนิสิตทันตแพทย์

2. ความสอดคล้องกับพันธกิจ

- การผลิตบัณฑิต การวิจัย
 การบริการวิชาการแก่สังคม การทำนุบำรุงศิลปวัฒนธรรม
 การบริหารจัดการ

3. ความสอดคล้องกับแผนพัฒนาการศึกษามหาวิทยาลัยนเรศวร ฉบับที่ 12 (พ.ศ.2560-2564)

3.1 นโยบายมหาวิทยาลัย

- นโยบายที่ 1 จัดการศึกษาอย่างมีคุณภาพ
แผนกลยุทธ์ด้านการผลิตบัณฑิต กลยุทธ์ที่.....3.....
- นโยบายที่ 2 ส่งเสริม สนับสนุน การวิจัยของมหาวิทยาลัย
แผนกลยุทธ์ด้านการวิจัย กลยุทธ์ที่.....
- นโยบายที่ 3 ส่งเสริมการให้บริการทางวิชาการแก่สังคมให้กว้างขวางและทั่วถึง
แผนกลยุทธ์ด้านการบริการวิชาการ กลยุทธ์ที่.....
แผนกลยุทธ์ด้านการบริการสุขภาพ กลยุทธ์ที่
- นโยบายที่ 4 ส่งเสริมการดำเนินงานด้านทำนุบำรุงศิลปะและวัฒนธรรม ให้กว้างขวาง แพร่หลาย และยั่งยืน
แผนกลยุทธ์ด้านทำนุบำรุงศิลปะและวัฒนธรรม กลยุทธ์ที่.....
- นโยบายที่ 5 ปรับปรุงโครงสร้างองค์กรและปรับปรุงระบบการบริหารจัดการมหาวิทยาลัย ให้มีประสิทธิภาพ
แผนกลยุทธ์ด้านบริหารจัดการ กลยุทธ์ที่.....
- นโยบายที่ 6 เร่งรัดดำเนินการด้านการบริหารสินทรัพย์ของมหาวิทยาลัยให้เหมาะสมกับสถานการณ์ เพื่อสร้าง
ขีดความสามารถในการแข่งขันในระดับประเทศและนานาชาติ
แผนกลยุทธ์ด้านการจัดการทรัพย์สิน กลยุทธ์ที่.....

3.2 ประเด็นยุทธศาสตร์ของคณะ/หน่วยงาน

- ประเด็นยุทธศาสตร์ที่ 1 กลยุทธ์ที่ 1.7 มาตรการที่ 1.7.4

4. ผู้รับผิดชอบ

- 4.1 หน่วยงานที่รับผิดชอบ งานบริการการศึกษา
- 4.2 ผู้รับผิดชอบ รองคณบดีฝ่ายวิชาการ โทร. 7483
- 4.3 ผู้ประสานงาน นางสาวศิริพร บัวอัน โทร. 6035
นางสาวสุกฤตา เส็งเข้ม โทร. 6033
นางสาววรรณุช จันทร์ โทร. 6035
นายมนตรี ทองอ่อน โทร. 6033
นางสาววราภรณ์ สุพระมิตร โทร. 6033
นางสาวรัญญา สร้อยโยงาม โทร. 6033
- 4.4 ผู้รายงานผล นางสาวสุกฤตา เส็งเข้ม โทร. 6033

5. หลักการและเหตุผล

คณะทันตแพทยศาสตร์ มหาวิทยาลัยนเรศวรมีวัตถุประสงค์ในการผลิตทันตแพทย์ให้มีความสามารถในการบริการผู้ป่วย ครอบครัวยุคใหม่ และ ชุมชน รวมทั้งด้านส่งเสริมสุขภาพ ป้องกันโรค รักษาพยาบาล พัฒนาคุณภาพชีวิตของประชาชน การจัดการกิจกรรมส่งเสริมวิชาการก็เป็นกิจกรรมหนึ่งที่จัดขึ้นเพื่อปลูกฝังนิสิตทันตแพทย์ให้มีความสนใจกิจกรรมด้านการเผยแพร่วิชาการ สามารถนำความรู้ที่ได้รับไปประยุกต์ใช้กับการปฏิบัติงาน อันจะนำไปสู่การเป็นทันตแพทย์ที่มีคุณภาพต่อไป

6. วัตถุประสงค์

- 6.1 เพื่อปลูกฝังนิสิตทันตแพทย์ให้มีความสนใจกิจกรรมด้านวิชาการ
- 6.2 เพื่อสนับสนุนนิสิตให้ฝึกจัดการกิจกรรมการเผยแพร่วิชาการ
- 6.3 เพื่อให้นิสิตเกิดความสามัคคีในหมู่คณะ

7. เป้าหมายของโครงการ

7.1 เป้าหมายการดำเนินงาน

เป้าหมาย	จำนวน	หน่วยนับ
นิสิต	40	คน
บุคคลทั่วไป	100	คน
จำนวนผู้เข้าร่วมโครงการจำนวนทั้งสิ้น	140	คน

7.2. กิจกรรม/เนื้อหาที่จะดำเนินการ

- บรรยาย/ฝึกอบรม/สัมมนา/ประชุม/ปาฐกถา
- ศึกษาดูงาน/ทัศนศึกษา
- ประชาสัมพันธ์/แนะนำ
- แลกเปลี่ยนเรียนรู้
- ตรวจสอบคุณภาพ
- ประเมินคุณภาพ/ประเมินคุณภาพ/ควบคุมภายใน
- อื่นๆ (ระบุ)...จัดนิทรรศการ.....

8. งบประมาณดำเนินการ

- ไม่มีค่าใช้จ่ายในการดำเนินโครงการ -

9. ขั้นตอนและแผนการดำเนินงาน (PDCA)

กิจกรรม	ปีงบประมาณ 2562											
	ต.ค.	พ.ย.	ธ.ค.	ม.ค.	ก.พ.	มี.ค.	เม.ย.	พ.ค.	มิ.ย.	ก.ค.	ส.ค.	ก.ย.
ขั้นวางแผนงาน (P)												
1. ประสานงานกับนิสิตที่รับผิดชอบ การจัดกิจกรรม								↔				
ขั้นดำเนินการ (D)												
1. ขออนุมัติโครงการ									↔			

กิจกรรม	ปีงบประมาณ 2562											
	ต.ค.	พ.ย.	ธ.ค.	ม.ค.	ก.พ.	มี.ค.	เม.ย.	พ.ค.	มิ.ย.	ก.ค.	ส.ค.	ก.ย.
2. จัดเตรียมเอกสารและอุปกรณ์ที่ใช้ในการจัดกิจกรรม											↔	
3. จัดกิจกรรม												↔
ขั้นสรุปและประเมินผล (C)												
1. สรุปผลการดำเนินโครงการและประเมินผลการจัดกิจกรรม												↔
ขั้นปรับปรุงตามผลการประเมิน (A) ...												
1. นำผลสรุปและผลการประเมินมาพิจารณาเพื่อปรับปรุงการจัดงานในปีถัดไป												↔

10. วัน เวลา และสถานที่ในการดำเนินการ

- 1) วัน เวลา ในการจัดกิจกรรม เดือนสิงหาคม 2562
 2) สถานที่จัดกิจกรรม คณะวิทยาศาสตร์ มหาวิทยาลัยนเรศวร

11. ตัวชี้วัดความสำเร็จโครงการ (KPI)

ประเภท	ตัวชี้วัดความสำเร็จ (KPI)	วิธีประเมิน	เครื่องมือ
<input checked="" type="checkbox"/> ปริมาณ	ผู้เข้าร่วมโครงการอย่างน้อยร้อยละ 60	แจกแบบสอบถาม	แบบสอบถาม
<input checked="" type="checkbox"/> คุณภาพ	มีผลประเมินความพึงพอใจในระดับดี/มาก ขึ้นไป	และวิเคราะห์สรุป	
<input checked="" type="checkbox"/> เวลา	ดำเนินการเสร็จสิ้นภายในเวลาที่กำหนด	ผลการประเมิน	
<input checked="" type="checkbox"/> ต้นทุน	ใช้งบประมาณในการดำเนินโครงการไม่เกินงบประมาณที่ได้กำหนดไว้	ความพึงพอใจ	

12. ตัวชี้วัดประกอบการประกันคุณภาพตามเกณฑ์มาตรฐาน

- ก.พ.ร. ตัวชี้วัดที่.....
 สกอ. ระดับหลักสูตร ตัวบ่งชี้ที่ 3.2
 สงป. ตัวชี้วัดที่.....

13. ผลที่คาดว่าจะได้รับ

1) นิสิตทันตแพทย์ได้ฝึกการจัดกิจกรรมส่งเสริมและเผยแพร่ความรู้ด้านทันตสุขภาพ สามารถนำความรู้ที่ได้รับไปประยุกต์ใช้กับการปฏิบัติงาน อันจะนำไปสู่การเป็นทันตแพทย์ที่มีคุณภาพต่อไป

14. การติดตามและประเมินผลโครงการ

1) ดำเนินการโดยรวบรวมข้อมูลจากแบบสอบถามหลังเสร็จสิ้นโครงการ ซึ่งผู้เข้าร่วมโครงการเป็นผู้ตอบแบบสอบถาม โดยผลการประเมินโดยรวมอยู่ในระดับไม่ต่ำกว่าดี

โครงการตามแผนปฏิบัติการประจำปีงบประมาณ 2562 มหาวิทยาลัยนเรศวร

หน่วยงาน คณะทันตแพทยศาสตร์

1. รหัสโครงการ ทพ.0202/62

ชื่อโครงการ โครงการพัฒนาศักยภาพนิสิตผู้ช่วยทันตแพทย์ก่อนสำเร็จการศึกษา

2. ความสอดคล้องกับพันธกิจ

- การผลิตบัณฑิต การวิจัย
 การบริการวิชาการแก่สังคม การทำนุบำรุงศิลปวัฒนธรรม
 การบริหารจัดการ

3. ความสอดคล้องกับแผนพัฒนาการศึกษามหาวิทยาลัยนเรศวร ฉบับที่ 12 (พ.ศ.2560-2564)

3.1 นโยบายมหาวิทยาลัย

- นโยบายที่ 1 จัดการศึกษาอย่างมีคุณภาพ
แผนกลยุทธ์ด้านการผลิตบัณฑิต กลยุทธ์ที่.....3.....
- นโยบายที่ 2 ส่งเสริม สนับสนุน การวิจัยของมหาวิทยาลัย
แผนกลยุทธ์ด้านการวิจัย กลยุทธ์ที่.....
- นโยบายที่ 3 ส่งเสริมการให้บริการทางวิชาการแก่สังคมให้กว้างขวางและทั่วถึง
แผนกลยุทธ์ด้านการบริการวิชาการ กลยุทธ์ที่.....
แผนกลยุทธ์ด้านการบริการสุขภาพ กลยุทธ์ที่
- นโยบายที่ 4 ส่งเสริมการดำเนินงานด้านทำนุบำรุงศิลปะและวัฒนธรรม ให้กว้างขวาง แพร่หลาย และยั่งยืน
แผนกลยุทธ์ด้านทำนุบำรุงศิลปะและวัฒนธรรม กลยุทธ์ที่.....
- นโยบายที่ 5 ปรับปรุงโครงสร้างองค์กรและปรับปรุงระบบการบริหารจัดการมหาวิทยาลัย ให้มีประสิทธิภาพ
แผนกลยุทธ์ด้านบริหารจัดการ กลยุทธ์ที่.....
- นโยบายที่ 6 เร่งรัดดำเนินการด้านการบริหารสินทรัพย์ของมหาวิทยาลัยให้เหมาะสมกับสถานการณ์ เพื่อสร้าง
ขีดความสามารถในการแข่งขันในระดับประเทศและนานาชาติ
แผนกลยุทธ์ด้านการจัดการทรัพย์สิน กลยุทธ์ที่.....

3.2 ประเด็นยุทธศาสตร์ของคณะ/หน่วยงาน

- ประเด็นยุทธศาสตร์ที่ 1 กลยุทธ์ที่ 1.6 มาตรการที่ 1.6.5

4. ผู้รับผิดชอบ

- 4.1 หน่วยงานที่รับผิดชอบ งานบริการการศึกษา
- 4.2 ผู้รับผิดชอบ รองคณบดีฝ่ายวิชาการ โทร. 7484
อาจารย์ ทันตแพทย์หญิง ดร.ธนิดา โพธิ์ดี โทร. 6193
- 4.3 ผู้ประสานงาน นางสาวศิริพร บัวอ้น โทร. 6035
นางสาวสุกฤดา เส็งเข้ม โทร. 6033
นางสาววรรณุช จันทร โทร. 6035
นายมนตรี ทองอ่อน โทร. 6033
นางสาววารภรณ์ สุพระมิตร โทร. 6033
นางสาวรัฐัญญา สร้อยไยงาม โทร. 6033
- 4.4 ผู้รายงานผล นางสาวสุกฤดา เส็งเข้ม โทร. 6033

5. หลักการและเหตุผล

คณะทันตแพทยศาสตร์ มีนโยบายที่จะผลิตผู้สำเร็จการศึกษาหลักสูตรประกาศนียบัตรผู้ช่วยทันตแพทย์ ให้มีความรู้ความเชี่ยวชาญ เพื่อเป็นการสนับสนุนให้ผู้สำเร็จชั้นสามัญศึกษาได้มีอาชีพ และเป็นการผลิตบุคลากรที่ความรู้ความสามารถในการช่วยงานทันตกรรมและทันตสาธารณสุขอย่างมีประสิทธิภาพ เป็นการเพิ่มปริมาณการให้บริการทางทันตกรรม และพัฒนาอาชีพของประชากรโดยเฉพาะผู้สำเร็จการศึกษาสายสามัญจากโรงเรียนในจังหวัดภาคเหนือ เพื่อให้บัณฑิตมีการเรียนรู้ที่กว้างขึ้น และสามารถนำความรู้เหล่านี้ไปใช้ในอนาคต

6. วัตถุประสงค์

- 6.1 เพื่อให้ผู้สำเร็จการศึกษามีความพร้อมที่จะออกไปทำงานอย่างมีความสุข
- 6.2 เพื่อมอบใบประกาศนียบัตรให้แก่บัณฑิตผู้ช่วยทันตแพทย์ผู้สำเร็จการศึกษา

7. เป้าหมายของโครงการ

7.1 เป้าหมายการดำเนินงาน

เป้าหมาย	จำนวน	หน่วยนับ
นิสิตผู้ช่วยทันตแพทย์	16	คน
อาจารย์/บุคลากร	60	คน
จำนวนผู้เข้าร่วมโครงการจำนวนทั้งสิ้น	76	คน

7.2. กิจกรรม/เนื้อหาที่จะดำเนินการ

- บรรยาย/ฝึกอบรม/สัมมนา/ประชุม/ปาฐกถา
- ศึกษาดูงาน/ทัศนศึกษา
- ประชาสัมพันธ์/แนะนำ
- แลกเปลี่ยนเรียนรู้
- ตรวจสอบสุขภาพ
- ประเมินคุณภาพ/ประเมินคุณภาพ/ควบคุมภายใน
- อื่นๆ (ระบุ)...มอบใบประกาศนียบัตรให้แก่บัณฑิตผู้ช่วยทันตแพทย์ที่สำเร็จการศึกษา.....

8. งบประมาณดำเนินการ

รายได้ 10,000 บาท

แหล่งงบประมาณ : เงินงบประมาณรายได้ ประจำปีงบประมาณ 2562

รายละเอียดค่าใช้จ่าย (จำแนกหมวดค่าใช้จ่ายเป็นไปตามระเบียบทางราชการ)

ลำดับ	รายการ	รายได้ (บาท)
1	ค่าตอบแทนและค่าเดินทางวิทยากร	4,800
2	ค่าอาหาร, อาหารว่างและเครื่องดื่มสำหรับผู้เข้าร่วมกิจกรรม	5,200
	รวม	10,000

9. ขั้นตอนและแผนการดำเนินงาน (PDCA)

กิจกรรม	ปีงบประมาณ 2562											
	ต.ค.	พ.ย.	ธ.ค.	ม.ค.	ก.พ.	มี.ค.	เม.ย.	พ.ค.	มิ.ย.	ก.ค.	ส.ค.	ก.ย.
ขั้นวางแผนงาน (P) 1. ประชุมวางแผนการจัดงาน						↔						
ขั้นดำเนินการ (D) 1. ขออนุมัติโครงการ 2. เชิญวิทยากร 3. ประสานงานกับหน่วยงานต่างๆ 4. ดำเนินกิจกรรม 5. นิสิตพบผู้บริหารของคณะฯ							↔	↔	↔	↔		
ขั้นสรุปและประเมินผล (C) 1. สรุปและประเมินผล											↔	
ขั้นปรับปรุงตามผลการประเมิน (A) ... 1. นำผลประเมินมาประชุมเพื่อปรับปรุงการจัดงานในปีต่อไป											↔	

10. วัน เวลา และสถานที่ในการดำเนินการ

- 1) วัน เวลา ในการจัดกิจกรรม เดือนพฤษภาคม - มิถุนายน 2562
- 2) สถานที่จัดกิจกรรม คณะทันตแพทยศาสตร์ มหาวิทยาลัยนเรศวร

11. ตัวชี้วัดความสำเร็จโครงการ (KPI) (ใช้สำหรับทุกกิจกรรม)

ประเภท	ตัวชี้วัดความสำเร็จ (KPI)	วิธีประเมิน	เครื่องมือ
<input checked="" type="checkbox"/> ปริมาณ	จำนวนผู้สำเร็จการศึกษาได้งานทำร้อยละ 90	แบบประเมินความพึงพอใจของนายจ้างต่อการปฏิบัติงานของ ปฏิบัติงานของผู้สำเร็จ การศึกษาหลักสูตร ประกาศนียบัตรผู้ช่วย ทันตแพทย์	แบบสอบถาม
<input checked="" type="checkbox"/> คุณภาพ	มีผลประเมินความพึงพอใจของนายจ้างต่อการปฏิบัติงานของผู้สำเร็จการศึกษาหลักสูตรประกาศนียบัตรผู้ช่วยทันตแพทย์ในระดับดี/มาก ขึ้นไป		
<input checked="" type="checkbox"/> เวลา	ผู้สำเร็จการศึกษาได้งานทำภายใน 6 เดือนหลังสำเร็จการศึกษา		
<input checked="" type="checkbox"/> ต้นทุน	ใช้งบประมาณในการดำเนินโครงการไม่เกินงบประมาณที่ได้กำหนดไว้		

12. ตัวชี้วัดประกอบการประกันคุณภาพตามเกณฑ์มาตรฐาน

- ก.พ.ร. ตัวชี้วัดที่.....
- สกอ. ระดับคณะ ตัวบ่งชี้ที่ 1.5
- สงป. ตัวชี้วัดที่.....

13. ผลที่คาดว่าจะได้รับ (ใช้สำหรับทุกกิจกรรม)

- 1) ผู้สำเร็จการศึกษามีความพร้อมที่จะออกไปทำงานอย่างมีความสุข
- 2) มอบใบประกาศนียบัตรให้แก่บัณฑิตผู้ช่วยทันตแพทย์ที่สำเร็จการศึกษา

14. การติดตามและประเมินผลโครงการ

- 1) จำนวนผู้สำเร็จการศึกษาที่ได้งานทำ
- 2) ดำเนินการโดยรวบรวมข้อมูลจากแบบประเมินความพึงพอใจของนายจ้างต่อการปฏิบัติงานของผู้สำเร็จการศึกษา
หลักสูตรประกาศนียบัตรผู้ช่วยทันตแพทย์และมีผลประเมินอยู่ในระดับดี/มาก ขึ้นไป

โครงการตามแผนปฏิบัติการประจำปีงบประมาณ 2562 มหาวิทยาลัยนเรศวร

หน่วยงาน คณะทันตแพทยศาสตร์

1. รหัสโครงการ ทพ.0203/62

ชื่อโครงการ โครงการอบรมพัฒนาบุคลากรคณะทันตแพทยศาสตร์

- 1.1 โครงการย่อยที่ 1 กิจกรรมอบรมพัฒนาศักยภาพทางทันตแพทยศาสตรศึกษา
- 1.2 โครงการย่อยที่ 2 กิจกรรมอบรมพัฒนาอาจารย์ที่ปรึกษานิสิตทันตแพทย์ระดับปริญญาตรีและบัณฑิตศึกษา
- 1.3 โครงการย่อยที่ 3 กิจกรรมอบรมพัฒนาศักยภาพบุคลากร

2. ความสอดคล้องกับพันธกิจ

- | | |
|---|---|
| <input checked="" type="checkbox"/> การผลิตบัณฑิต | <input type="checkbox"/> การวิจัย |
| <input type="checkbox"/> การบริการวิชาการแก่สังคม | <input type="checkbox"/> การทำนุบำรุงศิลปวัฒนธรรม |
| <input type="checkbox"/> บริหารจัดการ | |

3. ความสอดคล้องกับแผนพัฒนาการศึกษามหาวิทยาลัยนเรศวร ฉบับที่ 12 (พ.ศ.2560-2564)

3.1 นโยบายมหาวิทยาลัย

- นโยบายที่ 1 จัดการศึกษาอย่างมีคุณภาพ
แผนกลยุทธ์ด้านการผลิตบัณฑิต กลยุทธ์ที่.....2.....
- นโยบายที่ 2 ส่งเสริม สนับสนุน การวิจัยของมหาวิทยาลัย
แผนกลยุทธ์ด้านการวิจัย กลยุทธ์ที่.....
- นโยบายที่ 3 ส่งเสริมการให้บริการทางวิชาการแก่สังคมให้กว้างขวางและทั่วถึง
แผนกลยุทธ์ด้านการบริการวิชาการ กลยุทธ์ที่.....
แผนกลยุทธ์ด้านการบริการสุขภาพ กลยุทธ์ที่
- นโยบายที่ 4 ส่งเสริมการดำเนินงานด้านทำนุบำรุงศิลปะและวัฒนธรรม ให้กว้างขวาง แพร่หลาย และยั่งยืน
แผนกลยุทธ์ด้านทำนุบำรุงศิลปะและวัฒนธรรม กลยุทธ์ที่.....
- นโยบายที่ 5 ปรับปรุงโครงสร้างองค์กรและปรับปรุงระบบการบริหารจัดการมหาวิทยาลัย ให้มีประสิทธิภาพ
แผนกลยุทธ์ด้านบริหารจัดการ กลยุทธ์ที่.....
- นโยบายที่ 6 เร่งรัดดำเนินการด้านการบริหารสินทรัพย์ของมหาวิทยาลัยให้เหมาะสมกับสถานการณ์ เพื่อสร้าง
ขีดความสามารถในการแข่งขันในระดับประเทศและนานาชาติ
แผนกลยุทธ์ด้านการจัดการทรัพย์สิน กลยุทธ์ที่.....

3.2 ประเด็นยุทธศาสตร์ของคณะ/หน่วยงาน (ถ้ามี)

- ประเด็นยุทธศาสตร์ที่ 1, 9, 3 กลยุทธ์ที่ 1.2, 1.3, 3.2, 9.2 มาตรการที่ 1.2.4, 1.3.1, 3.2.2, 9.2.3

4. ผู้รับผิดชอบ

4.1	หน่วยงานที่รับผิดชอบ	งานบริการการศึกษา	
4.2	ผู้รับผิดชอบ	รองคณบดีฝ่ายวิชาการ	โทร. 7483
4.3	ผู้ประสานงาน	นางสาวศิริพร บัวอัน	โทร. 6035
		นางสาวสุกฤตา เส็งเข้ม	โทร. 6033
		นางสาววรรณุช จันทร	โทร. 6035
		นายมนตรี ทองอ่อน	โทร. 6033
		นางสาววราภรณ์ สุพระมิตร	โทร. 6033
		นางสาววรัญญา สร้อยไวยงาม	โทร. 6033
4.4	ผู้รายงานผล	นางสาวสุกฤตา เส็งเข้ม	โทร. 6033

5. หลักการและเหตุผล

จากการรวบรวมข้อมูลความคิดเห็นของคณาจารย์ นิสิตทันตแพทย์ และบุคลากรสายสนับสนุน พบว่านอกเหนือจากนิสิตทันตแพทย์ที่เป็นปัจจัยหลักในการจบการศึกษาแล้ว ปัจจัยอื่น ๆ ที่ส่งผลต่อความสำเร็จการศึกษาของนิสิตทันตแพทย์ได้แก่ ปัจจัยด้านอาจารย์ บุคลากรสายสนับสนุน และการบริหารจัดการ ในส่วนของอาจารย์นั้น พบว่าอาจารย์ยังขาดความรู้ความเข้าใจในกรอบเนื้อหาความรู้ตามเกณฑ์ทันตแพทยสภา รูปแบบกระบวนการจัดการเรียนการสอนที่เหมาะสม รวมถึงการวัดและประเมินผลให้สอดคล้องไปกับคุณลักษณะของเนื้อหาในรายวิชาดังกล่าว ส่วนบุคลากรสายสนับสนุนนั้น ยังขาดทักษะทางอารมณ์และขาดประสบการณ์ในการบริหารและจัดการการศึกษาในมิติต่างๆ ดังนั้นการจัดโครงการอบรมพัฒนาบุคลากรคณะทันตแพทยศาสตร์ จะทำให้คณาจารย์มีศักยภาพเพิ่มขึ้นในการจัดการเรียนการสอน การวัดและประเมินผลให้สอดคล้องกับแนวทางการประเมินความรู้เพื่อขึ้นทะเบียนเป็นผู้ประกอบวิชาชีพทันตกรรม และทำให้บุคลากรสายสนับสนุนได้รับการพัฒนาทักษะทางอารมณ์ที่เหมาะสมในการทำงานตามกับบริบทของตน เพื่อส่งเสริมให้เกิดผลสัมฤทธิ์ทางการศึกษาที่ดีขึ้น

6. วัตถุประสงค์

- 6.1 เพื่อให้คณาจารย์มีความรู้ ความเข้าใจ และมีทักษะขั้นสูงในประเด็นที่เกี่ยวข้องกับการเรียนการสอน การวัดและประเมินผล ที่จำเป็นต่อการทำงานด้านการศึกษา
- 6.2 เพื่อให้คณาจารย์เกิดการพัฒนาศักยภาพด้านการสอนและเทคนิคหรือแนวทางในการให้คำปรึกษาในเรื่องต่างๆ
- 6.3 เพื่อพัฒนาทักษะทางอารมณ์ของบุคลากรในการทำงาน
- 6.4 เพื่อให้บุคลากรได้พูดคุย แลกเปลี่ยนประสบการณ์ในด้านต่าง ๆ ในการทำงานที่สอดคล้องกับบริบทของคณะฯ

7. เป้าหมายของโครงการ

7.1 เป้าหมายการดำเนินงาน

โครงการย่อยที่ 1 กิจกรรมอบรมพัฒนาศักยภาพทางทันตแพทยศาสตรศึกษา

เป้าหมาย	จำนวน	หน่วยนับ
อาจารย์/บุคลากร	65	คน
จำนวนผู้เข้าร่วมโครงการจำนวนทั้งสิ้น	65	คน

โครงการย่อยที่ 2 กิจกรรมอบรมพัฒนาอาจารย์ที่ปรึกษานิสิตทันตแพทย์ระดับปริญญาตรีและบัณฑิตศึกษา

เป้าหมาย	จำนวน	หน่วยนับ
อาจารย์/บุคลากร	65	คน
จำนวนผู้เข้าร่วมโครงการจำนวนทั้งสิ้น	65	คน

โครงการย่อยที่ 3 กิจกรรมอบรมพัฒนาศักยภาพบุคลากร

เป้าหมาย	จำนวน	หน่วยนับ
อาจารย์/บุคลากร	120	คน
จำนวนผู้เข้าร่วมโครงการจำนวนทั้งสิ้น	120	คน

7.2. กิจกรรม/เนื้อหาที่จะดำเนินการ

- บรรยาย/ฝึกอบรม/สัมมนา/ประชุม/ปาฐกถา
- ศึกษาดูงาน/ทัศนศึกษา
- ประชาสัมพันธ์/แนะนำ
- แลกเปลี่ยนเรียนรู้
- ตรวจสอบคุณภาพ
- ประเมินคุณภาพ/ประเมินคุณภาพ/ควบคุมภายใน
- อื่นๆ (ระบุ).....

8. งบประมาณดำเนินการ

โครงการย่อยที่ 1 กิจกรรมอบรมพัฒนาศักยภาพทางทันตแพทยศาสตรศึกษา

รายได้ 50,000 บาท

แหล่งงบประมาณ : เงินงบประมาณรายได้ ประจำปีงบประมาณ 2562

รายละเอียดค่าใช้จ่าย (จำแนกหมวดค่าใช้จ่ายเป็นไปตามระเบียบทางราชการ)

ลำดับ	รายการ	รายได้ (บาท)
1	ค่าตอบแทนและค่าเดินทางวิทยากร	14,400
2	ค่าที่พักวิทยากร	4,800
3	ค่าอาหาร, อาหารว่างและเครื่องดื่มผู้เข้าร่วมโครงการ	30,800
รวม		50,000

โครงการย่อยที่ 2 กิจกรรมอบรมพัฒนาอาจารย์ที่ปรึกษานิสิตทันตแพทย์ระดับปริญญาตรีและบัณฑิตศึกษา

รายได้ 15,000 บาท

แหล่งงบประมาณ : เงินงบประมาณรายได้ ประจำปีงบประมาณ 2562

รายละเอียดค่าใช้จ่าย (จำแนกหมวดค่าใช้จ่ายเป็นไปตามระเบียบทางราชการ)

ลำดับ	รายการ	รายได้ (บาท)
1	ค่าตอบแทนและค่าเดินทางวิทยากร	6,550
2	ค่าอาหาร, อาหารว่างและเครื่องดื่มผู้เข้าร่วม	8,450
รวม		15,000

โครงการย่อยที่ 3 กิจกรรมอบรมพัฒนาศักยภาพบุคลากร

รายได้ 100,000 บาท

แหล่งงบประมาณ : เงินงบประมาณรายได้ ประจำปีงบประมาณ 2562

รายละเอียดค่าใช้จ่าย (จำแนกหมวดค่าใช้จ่ายเป็นไปตามระเบียบทางราชการ)

ลำดับ	รายการ	รายได้ (บาท)
1	ค่าตอบแทนและค่าเดินทางวิทยากร	50,000
2	ค่าที่พักวิทยากร	6,000
3	ค่าอาหาร, อาหารว่างและเครื่องดื่มผู้เข้าร่วมโครงการ	44,000
รวม		100,000

9. ขั้นตอนและแผนการดำเนินงาน (PDCA) ใช้สำหรับทุกกิจกรรม

โครงการย่อยที่ 1 กิจกรรมอบรมพัฒนาศักยภาพทางทันตแพทยศาสตรศึกษา

กิจกรรม	ปีงบประมาณ 2562											
	ต.ค.	พ.ย.	ธ.ค.	ม.ค.	ก.พ.	มี.ค.	เม.ย.	พ.ค.	มิ.ย.	ก.ค.	ส.ค.	ก.ย.
ขั้นวางแผนงาน (P)												
1. ประชุมวางแผนการจัดงาน		↔										
ขั้นดำเนินการ (D)												
1. ขออนุมัติโครงการ			↔									
2. ดำเนินการเตรียมการสัมมนา			↔									
3. ติดต่อวิทยากร			↔	↔								
4. จัดเตรียมสถานที่และเอกสาร			↔	↔								
5. ประชาสัมพันธ์โครงการ				↔								
6. จัดสัมมนาและอบรมบุคลากร				↔								
ขั้นสรุปและประเมินผล (C)												
1. สรุปและประเมินผลโครงการ				↔								
ขั้นปรับปรุงตามผลการประเมิน (A) ...												
1. นำผลประเมินมาประชุมเพื่อปรับปรุงการจัดงานในปีต่อไป					↔							

โครงการย่อยที่ 2 กิจกรรมอบรมพัฒนาอาจารย์ที่ศึกษานิสิตทันตแพทย์ระดับปริญญาตรีและบัณฑิตศึกษา

กิจกรรม	ปีงบประมาณ 2562											
	ต.ค.	พ.ย.	ธ.ค.	ม.ค.	ก.พ.	มี.ค.	เม.ย.	พ.ค.	มิ.ย.	ก.ค.	ส.ค.	ก.ย.
ขั้นวางแผนงาน (P)												
1. ประชุมวางแผนการจัดงาน						↔						
ขั้นดำเนินการ (D)												
1. ขออนุมัติโครงการ							↔					
2. ดำเนินการเตรียมการสัมมนา							↔					
3. ติดต่อวิทยากร							↔					
4. จัดเตรียมสถานที่และเอกสาร							↔					
5. ประชาสัมพันธ์โครงการ							↔					
6. จัดสัมมนาและอบรมบุคลากร							↔					

กิจกรรม	ปีงบประมาณ 2562											
	ต.ค.	พ.ย.	ธ.ค.	ม.ค.	ก.พ.	มี.ค.	เม.ย.	พ.ค.	มิ.ย.	ก.ค.	ส.ค.	ก.ย.
ขั้นสรุปและประเมินผล (C)												
1. สรุปและประเมินผลโครงการ									↔			
ขั้นปรับปรุงตามผลการประเมิน (A) ...												
1. นำผลประเมินมาประชุมเพื่อปรับปรุงการจัดงานในปีต่อไป										↔		

โครงการย่อยที่ 3 กิจกรรมอบรมพัฒนาศักยภาพบุคลากร

กิจกรรม	ปีงบประมาณ 2562											
	ต.ค.	พ.ย.	ธ.ค.	ม.ค.	ก.พ.	มี.ค.	เม.ย.	พ.ค.	มิ.ย.	ก.ค.	ส.ค.	ก.ย.
ขั้นวางแผนงาน (P)												
1. ประชุมวางแผนการจัดงาน						↔						
ขั้นดำเนินการ (D)												
1. ขออนุมัติโครงการ							↔					
2. ดำเนินการเตรียมการสัมมนา							↔					
3. ติดต่อวิทยากร								↔				
4. จัดเตรียมสถานที่และเอกสาร								↔				
5. ประชาสัมพันธ์โครงการ									↔			
6. จัดสัมมนาและอบรมบุคลากร									↔			
ขั้นสรุปและประเมินผล (C)												
1. สรุปและประเมินผลโครงการ									↔			
ขั้นปรับปรุงตามผลการประเมิน (A) ...												
1. นำผลประเมินมาประชุมเพื่อปรับปรุงการจัดงานในปีต่อไป										↔		

10. วัน เวลา และสถานที่ในการดำเนินการ

โครงการย่อยที่ 1 กิจกรรมอบรมพัฒนาศักยภาพทางทันตแพทยศาสตรศึกษา

- 1) วัน เวลา ในการจัดกิจกรรม วันอังคารที่ 8 มกราคม 2562
- 2) สถานที่จัดกิจกรรม คณะทันตแพทยศาสตร์ มหาวิทยาลัยนเรศวร

โครงการย่อยที่ 2 กิจกรรมอบรมพัฒนาอาจารย์ที่ปรึกษานิสิตทันตแพทย์ระดับปริญญาตรีและบัณฑิตศึกษา

- 1) วัน เวลา ในการจัดกิจกรรม เดือนพฤษภาคม 2562
- 2) สถานที่จัดกิจกรรม คณะทันตแพทยศาสตร์ มหาวิทยาลัยนเรศวร

โครงการย่อยที่ 3 กิจกรรมอบรมพัฒนาศักยภาพบุคลากร.

- 1) วัน เวลา ในการจัดกิจกรรม วันจันทร์ที่ 6 พฤษภาคม 2562
- 2) สถานที่จัดกิจกรรม คณะทันตแพทยศาสตร์ มหาวิทยาลัยนเรศวร

11. ตัวชี้วัดความสำเร็จโครงการ (KPI)

โครงการย่อยที่ 1 กิจกรรมอบรมพัฒนาศักยภาพทางทันตแพทยศาสตรศึกษา

ประเภท	ตัวชี้วัดความสำเร็จ (KPI)	วิธีประเมิน	เครื่องมือ
<input checked="" type="checkbox"/> ปริมาณ	มีจำนวนอาจารย์ที่ส่งข้อสอบให้ ศ.ป.ท. เพิ่มขึ้นร้อยละ 20	วัดจากผลการดำเนินงาน	การประเมินผลจากสภาพจริง
<input checked="" type="checkbox"/> คุณภาพ	จำนวนข้อสอบที่ได้รับคัดเลือกมีจำนวนร้อยละ 85		
<input checked="" type="checkbox"/> เวลา	ส่งข้อสอบได้ทันตามระยะเวลาที่ ศ.ป.ท. กำหนด		
<input checked="" type="checkbox"/> ต้นทุน	ใช้งบประมาณในการดำเนินโครงการไม่เกินงบประมาณที่ได้กำหนดไว้		

โครงการย่อยที่ 2 กิจกรรมอบรมพัฒนาอาจารย์ที่ปรึกษานิสิตทันตแพทย์ระดับปริญญาตรีและบัณฑิตศึกษา

ประเภท	ตัวชี้วัดความสำเร็จ (KPI)	วิธีประเมิน	เครื่องมือ
<input checked="" type="checkbox"/> ปริมาณ	นิสิตที่เข้ารับคำปรึกษาจากปัญหาเดิมลดลงร้อยละ 5	วัดจากผลการดำเนินงาน	การประเมินผลโดยใช้แฟ้มสะสมงาน (Portfolios)
<input checked="" type="checkbox"/> คุณภาพ	นิสิตไม่กลับมาปรึกษาด้วยปัญหาเดิม		
<input checked="" type="checkbox"/> เวลา	ดำเนินการเสร็จสิ้นภายในเวลาที่กำหนด		
<input checked="" type="checkbox"/> ต้นทุน	ใช้งบประมาณในการดำเนินโครงการไม่เกินงบประมาณที่ได้กำหนดไว้		

โครงการย่อยที่ 3 กิจกรรมอบรมพัฒนาศักยภาพบุคลากร

ประเภท	ตัวชี้วัดความสำเร็จ (KPI)	วิธีประเมิน	เครื่องมือ
<input checked="" type="checkbox"/> ปริมาณ	ผู้เข้าร่วมโครงการอย่างน้อยร้อยละ 90	แจกแบบสอบถาม	แบบสอบถาม
<input checked="" type="checkbox"/> คุณภาพ	นิสิตมีผลประเมินความพึงพอใจต่อการปฏิบัติงานของบุคลากรฝ่ายสนับสนุนในระดับดี/มาก ขึ้นไป	และวิเคราะห์สรุปผลการประเมินความพึงพอใจ	
<input checked="" type="checkbox"/> เวลา	ดำเนินการเสร็จสิ้นภายในเวลาที่กำหนด		
<input checked="" type="checkbox"/> ต้นทุน	ใช้งบประมาณในการดำเนินโครงการไม่เกินงบประมาณที่ได้กำหนดไว้		

12. ตัวชี้วัดประกอบการประกันคุณภาพตามเกณฑ์มาตรฐาน

- ก.พ.ร. ตัวชี้วัดที่.....
- สกอ. ระดับหลักสูตร ตัวบ่งชี้ที่ 3.2,4.1
- สงป. ตัวชี้วัดที่.....

13. ผลที่คาดว่าจะได้รับ

โครงการย่อยที่ 1 กิจกรรมอบรมพัฒนาศักยภาพทางทันตแพทยศาสตรศึกษา

- 1) คณาจารย์มีแนวทางการออกข้อสอบเพื่อวัดและประเมินผลการเรียนรู้
- 2) คณาจารย์มีแนวทางในการปรับปรุงการเรียนการสอน

โครงการย่อยที่ 2 กิจกรรมอบรมพัฒนาอาจารย์ที่ปรึกษานิสิตทันตแพทย์ระดับปริญญาตรีและบัณฑิตศึกษา

- 1) คณาจารย์ได้ทราบถึงบทบาท หน้าที่ ข้อปฏิบัติของอาจารย์ที่ปรึกษาในระดับปริญญาตรีและบัณฑิตศึกษา
- 2) คณาจารย์ทราบถึงเทคนิคหรือแนวทางในการให้คำปรึกษาในเรื่องต่าง ๆ

โครงการย่อยที่ 3 กิจกรรมอบรมพัฒนาศักยภาพบุคลากร

- 1) บุคลากรได้พัฒนาทักษะทางอารมณ์ของบุคลากรในการทำงาน
- 2) บุคลากรได้พูดคุย แลกเปลี่ยนประสบการณ์ในด้านต่าง ๆ ในการทำงานที่สอดคล้องกับบริบทของคณะฯ

14. การติดตามและประเมินผลโครงการ

โครงการย่อยที่ 1 กิจกรรมอบรมพัฒนาศักยภาพทางทันตแพทยศาสตรศึกษา

- 1) ดำเนินการโดยรวบรวมข้อมูลการจำนวนข้อสอบและจำนวนข้อสอบที่ได้คัดเลือก

โครงการย่อยที่ 2 กิจกรรมอบรมพัฒนาอาจารย์ที่ปรึกษานิสิตทันตแพทย์ระดับปริญญาตรีและบัณฑิตศึกษา

- 1) ดำเนินการโดยรวบรวมสถิติการขอคำปรึกษาของนิสิต

โครงการย่อยที่ 3 กิจกรรมอบรมพัฒนาศักยภาพบุคลากร

- 1) ดำเนินการโดยรวบรวมข้อมูลจากแบบสอบถามหลังเสร็จสิ้นโครงการ ซึ่งผู้เข้าร่วมโครงการเป็นผู้ตอบแบบสอบถาม โดยผลการประเมินโดยรวมอยู่ในระดับไม่ต่ำกว่าดี

โครงการตามแผนปฏิบัติการประจำปีงบประมาณ 2562 มหาวิทยาลัยนครสวรรค์

หน่วยงาน คณะทันตแพทยศาสตร์

1. รหัสโครงการ ทพ.0204/62

ชื่อโครงการ โครงการอบรมเพิ่ม/เสริมสร้างศักยภาพนิสิตทันตแพทย์เพื่อการสอบขึ้นทะเบียนใบประกอบวิชาชีพ

- 1.1 โครงการย่อยที่ 1 กิจกรรมสัมมนาทบทวนความรู้แก่นิสิตทันตแพทย์ก่อนสอบขึ้นทะเบียนใบประกอบวิชาชีพระดับพรีคลินิก
- 1.2 โครงการย่อยที่ 2 กิจกรรมสัมมนาทบทวนความรู้แก่นิสิตทันตแพทย์ก่อนสอบขึ้นทะเบียนใบประกอบวิชาชีพระดับคลินิก

2. ความสอดคล้องกับพันธกิจ

- การผลิตบัณฑิต การวิจัย
- การบริการวิชาการแก่สังคม การทำนุบำรุงศิลปวัฒนธรรม
- การบริหารจัดการ

3. ความสอดคล้องกับแผนพัฒนาการศึกษามหาวิทยาลัยนครสวรรค์ ฉบับที่ 12 (พ.ศ.2560-2564)

3.1 นโยบายมหาวิทยาลัย

- นโยบายที่ 1 จัดการศึกษาอย่างมีคุณภาพ
แผนกลยุทธ์ด้านการผลิตบัณฑิต กลยุทธ์ที่.....2, 3.....
- นโยบายที่ 2 ส่งเสริม สนับสนุน การวิจัยของมหาวิทยาลัย
แผนกลยุทธ์ด้านการวิจัย กลยุทธ์ที่.....
- นโยบายที่ 3 ส่งเสริมการให้บริการทางวิชาการแก่สังคมให้กว้างขวางและทั่วถึง
แผนกลยุทธ์ด้านการบริการวิชาการ กลยุทธ์ที่.....
แผนกลยุทธ์ด้านการบริการสุขภาพ กลยุทธ์ที่
- นโยบายที่ 4 ส่งเสริมการดำเนินงานด้านทำนุบำรุงศิลปะและวัฒนธรรม ให้กว้างขวาง แพร่หลาย และยั่งยืน
แผนกลยุทธ์ด้านทำนุบำรุงศิลปะและวัฒนธรรม กลยุทธ์ที่.....
- นโยบายที่ 5 ปรับปรุงโครงสร้างองค์กรและปรับปรุงระบบการบริหารจัดการมหาวิทยาลัย ให้มีประสิทธิภาพ
แผนกลยุทธ์ด้านบริหารจัดการ กลยุทธ์ที่.....
- นโยบายที่ 6 เร่งรัดดำเนินการด้านการบริหารสินทรัพย์ของมหาวิทยาลัยให้เหมาะสมกับสถานการณ์ เพื่อสร้างขีดความสามารถในการแข่งขันในระดับประเทศและนานาชาติ
แผนกลยุทธ์ด้านการจัดการทรัพย์สิน กลยุทธ์ที่.....

3.2 ประเด็นยุทธศาสตร์ของคณะ/หน่วยงาน

- ประเด็นยุทธศาสตร์ที่ 1 กลยุทธ์ที่ 1.2 มาตรการที่ 1.2.3

4. ผู้รับผิดชอบ

4.1	หน่วยงานที่รับผิดชอบ	งานบริการการศึกษา	
4.2	ผู้รับผิดชอบ	รองคณบดีฝ่ายวิชาการ อ.ทพญ.ดร.สุวิมล เจตนาเชี่ยวชาญกิจ อ.ทพญ.ดร.ศิโรรัช วัชรานาถ อ.ทพ.รณยุทธ ชาญสมาร์ธี	โทร. 7483
4.3	ผู้ประสานงาน	นางสาวศิริพร บัวอัน นางสาวสุกฤตา เส็งเข้ม นางสาววรรณุช จันทร นายมนตรี ทองอ่อน นางสาววราภรณ์ สุพระมิตร นางสาวรัญญา สร้อยไวยงาม	โทร. 6035 โทร. 6033 โทร. 6035 โทร. 6033 โทร. 6033 โทร. 6033
4.4	ผู้รายงานผล	นางสาวสุกฤตา เส็งเข้ม	โทร. 6033

5. หลักการและเหตุผล

ศูนย์การประเมินความรู้ความสามารถในการประกอบวิชาชีพทันตกรรม (ศ.ป.ท.) ได้ปรับรูปแบบการสอบเพื่อขึ้นทะเบียนใบประกอบวิชาชีพทันตกรรมใหม่ โดยกำหนดให้มีการสอบใบอนุญาตเป็นผู้ประกอบวิชาชีพซึ่งประกอบไปด้วย การสอบภาควิทยาศาสตร์การแพทย์และทันตแพทย์พื้นฐาน และการสอบภาควิทยาการคลินิกทันตกรรม ของผู้สำเร็จการศึกษาทันตแพทยศาสตรบัณฑิต ดังนั้นเพื่อให้บัณฑิตมีความพร้อมในการสอบเพื่อขึ้นทะเบียนใบประกอบวิชาชีพทันตกรรม คณะทันตแพทยศาสตร์ จึงจัดโครงการอบรมเพิ่ม/เสริมสร้างศักยภาพนิสิตทันตแพทย์เพื่อการสอบขึ้นทะเบียนใบประกอบวิชาชีพขึ้น

6. วัตถุประสงค์

- 6.1 เพื่อเตรียมความพร้อมให้นิสิตในการสอบใบประกอบวิชาชีพ
- 6.2 เพื่อให้จำนวนนิสิตทันตแพทย์ที่สอบผ่านใบประกอบวิชาชีพมีเพิ่มมากขึ้น

7. เป้าหมายของโครงการ

7.1. เป้าหมายการดำเนินงาน

โครงการย่อยที่ 1 กิจกรรมสัมมนาทบทวนความรู้แก่นิสิตทันตแพทย์ก่อนสอบขึ้นทะเบียนใบประกอบวิชาชีพระดับพีรคลินิก

เป้าหมาย	จำนวน	หน่วยนับ
อาจารย์/บุคลากร	20	คน
นิสิตชั้นปีที่ 4	50	คน
จำนวนผู้เข้าร่วมโครงการจำนวนทั้งสิ้น	70	คน

โครงการย่อยที่ 2 กิจกรรมสัมมนาทบทวนความรู้แก่นิสิตทันตแพทย์ก่อนสอบขึ้นทะเบียนใบประกอบวิชาชีพระดับคลินิก

เป้าหมาย	จำนวน	หน่วยนับ
อาจารย์/บุคลากร	20	คน
นิสิตชั้นปีที่ 6	60	คน
จำนวนผู้เข้าร่วมโครงการจำนวนทั้งสิ้น	80	คน

7.2. กิจกรรม/เนื้อหาที่จะดำเนินการ

- บรรยาย/ฝึกอบรม/สัมมนา/ประชุม/ปาฐกถา
- ศึกษาดูงาน/ทัศนศึกษา
- ประชาสัมพันธ์/แนะนำ
- แลกเปลี่ยนเรียนรู้
- ตรวจสอบคุณภาพ
- ประกันคุณภาพ/ประเมินคุณภาพ/ควบคุมภายใน
- อื่นๆ (ระบุ).....

8. งบประมาณดำเนินการ

โครงการย่อยที่ 1 กิจกรรมสัมมนาทบทวนความรู้แก่นิสิตทันตแพทย์ก่อนสอบขึ้นทะเบียนใบประกอบวิชาชีพระดับพรีคลินิก

รายได้ 1,800 บาท

แหล่งงบประมาณ : เงินงบประมาณรายได้ ประจำปีงบประมาณ 2562

รายละเอียดค่าใช้จ่าย (จำแนกหมวดค่าใช้จ่ายเป็นไปตามระเบียบทางราชการ)

ลำดับ	รายการ	รายได้ (บาท)
1	ค่าตอบแทนวิทยากร	1,800
รวม		1,800

โครงการย่อยที่ 2 กิจกรรมสัมมนาทบทวนความรู้แก่นิสิตทันตแพทย์ก่อนสอบขึ้นทะเบียนใบประกอบวิชาชีพระดับพรีคลินิก

- ไม่มีค่าใช้จ่ายในการดำเนินโครงการ -

9. ขั้นตอนและแผนการดำเนินงาน (PDCA)

โครงการย่อยที่ 1 กิจกรรมสัมมนาทบทวนความรู้แก่นิสิตทันตแพทย์ก่อนสอบขึ้นทะเบียนใบประกอบวิชาชีพระดับพรีคลินิก

กิจกรรม	ปีงบประมาณ 2562											
	ต.ค.	พ.ย.	ธ.ค.	ม.ค.	ก.พ.	มี.ค.	เม.ย.	พ.ค.	มิ.ย.	ก.ค.	ส.ค.	ก.ย.
ขั้นวางแผนงาน (P) 1. ประสานงานกับอาจารย์และนิสิตเพื่อเตรียมงาน	↔											
ขั้นดำเนินการ (D) 1. ขออนุมัติโครงการ 2. ดำเนินโครงการ	↔		↔									
ขั้นสรุปและประเมินผล (C) 1. สรุปและประเมินผล				↔								
ขั้นปรับปรุงตามผลการประเมิน (A) ... 1. นำผลประเมินมาประชุมเพื่อปรับปรุงการจัดงานในปีต่อไป					↔							

โครงการย่อยที่ 2 กิจกรรมสัมมนาพบทวนความรู้แก่นิสิตทันตแพทย์ก่อนสอบขึ้นทะเบียนใบประกอบวิชาชีพระดับคลินิก

กิจกรรม	ปีงบประมาณ 2562											
	ต.ค.	พ.ย.	ธ.ค.	ม.ค.	ก.พ.	มี.ค.	เม.ย.	พ.ค.	มิ.ย.	ก.ค.	ส.ค.	ก.ย.
ชั้นวางแผนงาน (P) 1. ประสานงานกับอาจารย์และนิสิตเพื่อเตรียมงาน											↔	
ชั้นดำเนินการ (D) 1. ขออนุมัติโครงการ 2. ดำเนินโครงการ	↔										↔	↔
ชั้นสรุปและประเมินผล (C) 1. สรุปและประเมินผล			↔									
ชั้นปรับปรุงตามผลการประเมิน (A) ... 1. นำผลประเมินมาประชุมเพื่อปรับปรุงการจัดงานในปีต่อไป				↔								

10. วัน เวลา และสถานที่ในการดำเนินการ

โครงการย่อยที่ 1 กิจกรรมสัมมนาพบทวนความรู้แก่นิสิตทันตแพทย์ก่อนสอบขึ้นทะเบียนใบประกอบวิชาชีพระดับปริคลินิก

- 1) วัน เวลา ในการจัดกิจกรรม 30 พฤศจิกายน 2561
- 2) สถานที่จัดกิจกรรม คณะทันตแพทยศาสตร์ มหาวิทยาลัยนเรศวร

โครงการย่อยที่ 2 กิจกรรมสัมมนาพบทวนความรู้แก่นิสิตทันตแพทย์ก่อนสอบขึ้นทะเบียนใบประกอบวิชาชีพระดับคลินิก

- 1) วัน เวลา ในการจัดกิจกรรม 21 กันยายน 2562
- 2) สถานที่จัดกิจกรรม คณะทันตแพทยศาสตร์ มหาวิทยาลัยนเรศวร

11. ตัวชี้วัดความสำเร็จโครงการ (KPI) (ใช้สำหรับทุกกิจกรรม)

ประเภท	ตัวชี้วัดความสำเร็จ (KPI)	วิธีประเมิน	เครื่องมือ
<input checked="" type="checkbox"/> ปริมาณ	นิสิตทันตแพทย์สอบผ่านการประเมินความรู้ความสามารถในการประกอบวิชาชีพทันตกรรมร้อยละ 80 ของจำนวนผู้สมัครสอบทั้งหมด	วัดจากผลการดำเนินงาน	การประเมินผลจากสภาพจริง
<input checked="" type="checkbox"/> คุณภาพ	นิสิตที่สำเร็จการศึกษาได้รับใบประกอบวิชาชีพทันตกรรมร้อยละ 95		
<input checked="" type="checkbox"/> เวลา	ดำเนินการเสร็จสิ้นภายในเวลาที่กำหนด		
<input checked="" type="checkbox"/> ต้นทุน	ใช้งบประมาณในการดำเนินโครงการไม่เกินงบประมาณที่ได้กำหนดไว้		

12. ตัวชี้วัดประกอบการประกันคุณภาพตามเกณฑ์มาตรฐาน

- ก.พ.ร ตัวชี้วัดที่.....
- สกอ. ระดับคณะ ตัวชี้วัดที่ 1.5, 1.6
- สงป. ตัวชี้วัดที่.....

13. ผลที่คาดว่าจะได้รับ (ใช้สำหรับทุกกิจกรรม)

- 1) นิสิตมีความพร้อมในการสอบใบประกอบวิชาชีพ
- 2) นิสิตทันตแพทย์สอบผ่านใบประกอบวิชาชีพมีจำนวนเพิ่มมากขึ้น

14. การติดตามและประเมินผลโครงการ (ใช้สำหรับทุกกิจกรรม)

- 1) จำนวนนิสิตทันตแพทย์สอบผ่านการประเมินความรู้ความสามารถในการประกอบวิชาชีพทันตกรรม
- 2) จำนวนผู้สำเร็จการศึกษาที่ได้รับใบประกอบวิชาชีพทันตกรรม

โครงการตามแผนปฏิบัติการประจำปีงบประมาณ 2562 มหาวิทยาลัยนเรศวร

หน่วยงาน คณะทันตแพทยศาสตร์

1. รหัสโครงการ ทพ.0205/62

ชื่อโครงการ โครงการจัดหาทรัพยากรสารสนเทศห้องอ่านหนังสือ

1.1 โครงการย่อยที่ 1 กิจกรรมจัดหาวารสารทางวิชาการ

1.2 โครงการย่อยที่ 2 กิจกรรมจัดหาหนังสือ ตำรา และสื่อโสตทัศนวัสดุ

2. ความสอดคล้องกับพันธกิจ

การผลิตบัณฑิต

การวิจัย

การบริการวิชาการแก่สังคม

การทำนุบำรุงศิลปวัฒนธรรม

การบริหารจัดการ

3. ความสอดคล้องกับแผนพัฒนาการศึกษามหาวิทยาลัยนเรศวร ฉบับที่ 12 (พ.ศ.2560-2564)

3.1 นโยบายมหาวิทยาลัย

นโยบายที่ 1 จัดการศึกษาอย่างมีคุณภาพ

แผนกลยุทธ์ด้านการผลิตบัณฑิต กลยุทธ์ที่...2, 3...

นโยบายที่ 2 ส่งเสริม สนับสนุน การวิจัยของมหาวิทยาลัย

แผนกลยุทธ์ด้านการวิจัย กลยุทธ์ที่.....

นโยบายที่ 3 ส่งเสริมการให้บริการทางวิชาการแก่สังคมให้กว้างขวางและทั่วถึง

แผนกลยุทธ์ด้านการบริการวิชาการ กลยุทธ์ที่.....

แผนกลยุทธ์ด้านการบริการสุขภาพ กลยุทธ์ที่

นโยบายที่ 4 ส่งเสริมการดำเนินงานด้านทำนุบำรุงศิลปะและวัฒนธรรม ให้กว้างขวาง แพร่หลาย และยั่งยืน

แผนกลยุทธ์ด้านทำนุบำรุงศิลปะและวัฒนธรรม กลยุทธ์ที่.....

นโยบายที่ 5 ปรับปรุงโครงสร้างองค์กรและปรับปรุงระบบการบริหารจัดการมหาวิทยาลัย ให้มีประสิทธิภาพ

แผนกลยุทธ์ด้านบริหารจัดการ กลยุทธ์ที่.....

นโยบายที่ 6 เร่งรัดดำเนินการด้านการบริหารสินทรัพย์ของมหาวิทยาลัยให้เหมาะสมกับสถานการณ์ เพื่อสร้าง

ขีดความสามารถในการแข่งขันในระดับประเทศและนานาชาติ

แผนกลยุทธ์ด้านการจัดการทรัพย์สิน กลยุทธ์ที่.....

3.2 ประเด็นยุทธศาสตร์ของคณะ/หน่วยงาน

ประเด็นยุทธศาสตร์ที่.....3..... กลยุทธ์ที่.....3.1..... มาตรการที่.....3.1.3.....

4. ผู้รับผิดชอบ

4.1 หน่วยงานที่รับผิดชอบ งานบริการการศึกษา หน่วยห้องอ่านหนังสือ

4.2 ผู้รับผิดชอบ คณะกรรมการห้องอ่านหนังสือ

4.3 ผู้ประสานงาน นางสาวภาภรณ์ บุญเนตร์ โทร 6029

4.4 ผู้รายงานผล นางสาวภาภรณ์ บุญเนตร์ โทร 6029

5. หลักการและเหตุผล

ห้องอ่านหนังสือคณะทันตแพทยศาสตร์ เป็นแหล่งค้นคว้าหาความรู้ ข้อมูล และจัดให้บริการทรัพยากรสารสนเทศ ด้านการเรียนการสอน การศึกษา ค้นคว้าวิจัยแก่นิสิต อาจารย์และบุคลากร รวมทั้งสำหรับทันตแพทย์ในจังหวัดใกล้เคียง จึงได้ มุ่งเน้นในเรื่องการจัดหาหนังสือ ตำรา สื่อโสตทัศนวัสดุ วารสารทางวิชาการต่างๆ ทั้งภาษาไทยและภาษาต่างประเทศเพิ่มเติม เพื่อให้ได้ทรัพยากรที่มีคุณภาพ สอดคล้องกับความต้องการของผู้ใช้และสอดคล้องกับหลักสูตรที่มีเปิดการเรียนการสอน

6. วัตถุประสงค์

- 6.1 เพื่อจัดหาทรัพยากรสารสนเทศทั้งประเภทสิ่งตีพิมพ์และไม่ตีพิมพ์ ได้แก่ หนังสือ วารสาร โสตทัศนวัสดุ
- 6.2 เพื่อจัดหาทรัพยากรสารสนเทศทั้งภาษาไทยและภาษาต่างประเทศให้มีปริมาณเพิ่มมากขึ้น
- 6.3 เพื่อให้สอดคล้องกับหลักสูตรที่มีเปิดการเรียนการสอน
- 6.4 เพื่อส่งเสริมและสนับสนุนระบบการเรียนการสอน การค้นคว้าเพื่อการศึกษาวิจัยของนิสิต อาจารย์ และเจ้าหน้าที่
- 6.5 เพื่อเป็นแหล่งข้อมูลทางวิชาการแก่ทันตแพทย์ในเขตภาคเหนือตอนล่าง

7. เป้าหมายของโครงการ

7.1. เป้าหมายการดำเนินงาน

โครงการย่อยที่ 1 กิจกรรมจัดหาวารสารทางวิชาการ

เป้าหมาย	จำนวน	หน่วยนับ
นิสิต	230	คน
อาจารย์/บุคลากร	50	คน
จำนวนผู้เข้าร่วมโครงการจำนวนทั้งสิ้น	280	คน

โครงการย่อยที่ 2 กิจกรรมจัดหาหนังสือ ตำรา และสื่อโสตทัศนวัสดุ

เป้าหมาย	จำนวน	หน่วยนับ
นิสิต	230	คน
อาจารย์/บุคลากร	50	คน
จำนวนผู้เข้าร่วมโครงการจำนวนทั้งสิ้น	280	คน

7.2. กิจกรรม/เนื้อหาที่จะดำเนินการ

- บรรยาย/ฝึกอบรม/สัมมนา/ประชุม/ปาฐกถา
- ศึกษาดูงาน/ทัศนศึกษา
- ประชาสัมพันธ์/แนะนำ
- แลกเปลี่ยนเรียนรู้
- ตรวจสอบคุณภาพ
- ประเมินคุณภาพ/ประเมินคุณภาพ/ควบคุมภายใน
- อื่นๆ (ระบุ)...จัดหาวารสารทางวิชาการ และจัดหาหนังสือ ตำรา และสื่อโสตทัศนวัสดุ...

8. งบประมาณดำเนินการ

โครงการย่อยที่ 1 กิจกรรมจัดหาวารสารทางวิชาการ

รายได้ 650,000 บาท

แหล่งงบประมาณ : เงินงบประมาณรายได้ ประจำปีงบประมาณ 2562

รายละเอียดค่าใช้จ่าย (จำแนกหมวดค่าใช้จ่ายเป็นไปตามระเบียบทางราชการ)

ลำดับ	รายการ	รายได้ (บาท)
1.	ค่าจัดซื้อวารสารทางวิชาการ	650,000
	รวม	650,000

โครงการย่อยที่ 2 กิจกรรมจัดหาหนังสือ ตำรา และสื่อโสตทัศนวัสดุ

รายได้ 280,000 บาท

แหล่งงบประมาณ : เงินงบประมาณรายได้ ประจำปีงบประมาณ 2562

รายละเอียดค่าใช้จ่าย (จำแนกหมวดค่าใช้จ่ายเป็นไปตามระเบียบทางราชการ)

ลำดับ	รายการ	รายได้ (บาท)
1.	ค่าจัดซื้อหนังสือ ตำรา และสื่อโสตทัศนวัสดุ	280,000
	รวม	280,000

9. ขั้นตอนและแผนการดำเนินงาน (PDCA)

โครงการย่อยที่ 1 กิจกรรมจัดหาวารสารทางวิชาการ

กิจกรรม	ปีงบประมาณ 2562																
	ต.ค.	พ.ย.	ธ.ค.	ม.ค.	ก.พ.	มี.ค.	เม.ย.	พ.ค.	มิ.ย.	ก.ค.	ส.ค.	ก.ย.					
<p>ขั้นวางแผนงาน (P).....</p> <p>1. ร่วมวางแผนการดำเนินงาน</p>													↔				
<p>ขั้นดำเนินการ (D).....</p> <p>1. รวบรวมรายการเพื่อขออนุมัติจัดซื้อ</p> <p>2. ขออนุมัติโครงการ</p> <p>3. ประสานงานติดต่อร้านค้า ตัวแทนจำหน่าย</p> <p>4. ดำเนินการจัดซื้อตามรายการที่ขออนุมัติ</p> <p>5. ประชาสัมพันธ์ผลการจัดซื้อ</p>													↔	↔	↔	↔	↔
<p>ขั้นสรุปและประเมินผล (C)</p> <p>1. ประเมินผลการดำเนินงานตามโครงการฯ</p>													↔				
<p>ขั้นปรับปรุงตามผลการประเมิน(A) ...</p> <p>1. นำผลการประเมินและข้อเสนอแนะ มาพัฒนาและปรับปรุงในการดำเนินงานครั้งต่อไป</p>													↔				

โครงการย่อยที่ 2 กิจกรรมจัดหาหนังสือ ตำรา และสื่อโสตทัศนวัสดุ

กิจกรรม	ปีงบประมาณ 2562											
	ต.ค.	พ.ย.	ธ.ค.	ม.ค.	ก.พ.	มี.ค.	เม.ย.	พ.ค.	มิ.ย.	ก.ค.	ส.ค.	ก.ย.
<p>ขั้นวางแผนงาน (P).....</p> <p>1. ร่วมวางแผนการดำเนินงาน</p>	↔											
<p>ขั้นดำเนินการ (D).....</p> <p>1. ขออนุมัติโครงการ</p> <p>2. รวบรวมรายชื่อทรัพยากรสารสนเทศที่เสนอซื้อ</p> <p>3. ตรวจสอบทรัพยากรสารสนเทศที่มีผู้เสนอกับฐานข้อมูลห้องอ่านหนังสือว่า มี/ไม่มี หรือมีเพียงพอต่อความต้องการหรือไม่ และแจ้งกลับผู้เสนอ</p> <p>4. ติดต่อร้านค้า ตัวแทนจำหน่าย เพื่อเปรียบเทียบราคาและขอใบเสนอราคา</p> <p>5. ดำเนินงานจัดซื้อจัดจ้างตามระเบียบฯ</p> <p>6. ประชาสัมพันธ์ผลการจัดซื้อ</p>	↔	↔	↔								↔	↔
<p>ขั้นสรุปและประเมินผล (C)</p> <p>1. ประเมินผลการดำเนินงานตามโครงการฯ</p>											↔	↔
<p>ขั้นปรับปรุงตามผลการประเมิน(A) ...</p> <p>1. นำผลการประเมินและข้อเสนอแนะ มาพัฒนาและปรับปรุงในการดำเนินงานครั้งต่อไป</p>												↔

10. วัน เวลา และสถานที่ในการดำเนินการ

โครงการย่อยที่ 1 กิจกรรมจัดหาวารสารทางวิชาการ

- 1) วัน เวลา ในการจัดกิจกรรม ตุลาคม 2561 – กรกฎาคม 2562
- 2) สถานที่จัดกิจกรรม คณะทันตแพทยศาสตร์

โครงการย่อยที่ 2 กิจกรรมจัดหาหนังสือ ตำรา และสื่อโสตทัศนวัสดุ

- 1) วัน เวลา ในการจัดกิจกรรม ตุลาคม 2561 – กรกฎาคม 2562
- 2) สถานที่จัดกิจกรรม คณะทันตแพทยศาสตร์

11. ตัวชี้วัดความสำเร็จโครงการ (KPI)

โครงการย่อยที่ 1 กิจกรรมจัดหาวารสารทางวิชาการ

ประเภท	ตัวชี้วัดความสำเร็จ (KPI)	วิธีประเมิน	เครื่องมือ
<input checked="" type="checkbox"/> ปริมาณ	บอกรับวารสารทางวิชาการแบบต่อเนื่อง จำนวน 13 รายการ	-	-
<input checked="" type="checkbox"/> คุณภาพ	ทรัพยากรสารสนเทศมีเนื้อหาครอบคลุมทุกสาขาวิชา		
<input checked="" type="checkbox"/> เวลา	ดำเนินการเสร็จสิ้นภายในเวลาที่กำหนด		
<input checked="" type="checkbox"/> ต้นทุน	ใช้งบประมาณในการดำเนินโครงการไม่เกินงบประมาณที่ได้กำหนดไว้		

โครงการย่อยที่ 2 กิจกรรมจัดหาหนังสือ ตำรา และสื่อทัศนวัสดุ

ประเภท	ตัวชี้วัดความสำเร็จ (KPI)	วิธีประเมิน	เครื่องมือ
<input checked="" type="checkbox"/> ปริมาณ	- จำนวนผู้เข้าใช้บริการห้องอ่านหนังสือ ร้อยละ 80 ของกลุ่มเป้าหมาย - จำนวนหนังสือเพิ่มขึ้น อย่างน้อย 50 เล่ม	แจกแบบสอบถาม และวิเคราะห์สรุปผลการประเมิน	แบบสอบถาม
<input checked="" type="checkbox"/> คุณภาพ	มีผลประเมินความพึงพอใจในระดับปานกลางขึ้นไป	ความพึงพอใจ	
<input checked="" type="checkbox"/> เวลา	ดำเนินการเสร็จสิ้นภายในเวลาที่กำหนด		
<input checked="" type="checkbox"/> ต้นทุน	ใช้งบประมาณในการดำเนินโครงการไม่เกินงบประมาณที่ได้กำหนดไว้		

12. ตัวชี้วัดประกอบการประกันคุณภาพตามเกณฑ์มาตรฐาน

ก.พ.ร. ตัวชี้วัดที่.....

สมศ. ตัวชี้วัดที่.....

สกอ. ตัวชี้วัดที่..3.2,..6.1/..1.6,..2.1,3.1... (ระดับหลักสูตร/ระดับคณะ)

สงป. ตัวชี้วัดที่.....

13. ผลที่คาดว่าจะได้รับ

โครงการย่อยที่ 1 กิจกรรมจัดหาวารสารทางวิชาการ

- 1) ได้รับวารสารทางวิชาการแบบต่อเนื่อง ทั้งภาษาไทยและภาษาต่างประเทศ
- 2) ได้ข้อมูลที่สอดคล้องกับหลักสูตรที่มีเปิดการเรียนการสอน
- 3) ให้ความรู้และเป็นแหล่งสืบค้นข้อมูลเพื่อการศึกษาวิจัยของนิสิต อาจารย์ และเจ้าหน้าที่
- 4) ให้ความรู้และเป็นแหล่งสืบค้นทางวิชาการแก่ทันตแพทย์ในเขตภาคเหนือตอนล่าง

โครงการย่อยที่ 2 กิจกรรมจัดหาหนังสือ ตำรา และสื่อทัศนวัสดุ

- 1) ได้รับทรัพยากรสารสนเทศทั้งภาษาไทยและภาษาต่างประเทศที่มีปริมาณเพิ่มขึ้น
- 2) ได้ข้อมูลที่สอดคล้องกับหลักสูตรที่มีเปิดการเรียนการสอน
- 3) ให้ความรู้และเป็นแหล่งสืบค้นข้อมูลเพื่อการศึกษาวิจัยของนิสิต อาจารย์ และเจ้าหน้าที่
- 4) ให้ความรู้และเป็นแหล่งสืบค้นทางวิชาการแก่ทันตแพทย์ในเขตภาคเหนือตอนล่าง

14. การติดตามและประเมินผลโครงการ (ใช้สำหรับทุกกิจกรรม)

1) ใช้แบบสอบถามในการประเมินผลสัมฤทธิ์ของโครงการ โดยการแจกแบบสอบถามให้กับผู้ให้บริการที่เข้ามาใช้บริการในห้องอ่านหนังสือ ร้อยละ 80 ของกลุ่มเป้าหมาย

2) ผลการประเมินความพึงพอใจ อยู่ในระดับปานกลางขึ้นไป

โครงการตามแผนปฏิบัติการประจำปีงบประมาณ 2562 มหาวิทยาลัยนเรศวร

หน่วยงาน คณะทันตแพทยศาสตร์

1. รหัสโครงการ ทพ.0206/62

ชื่อโครงการ โครงการอบรมเชิงปฏิบัติการ เรื่อง การใช้ห้องสมุดและการสืบค้นสารสนเทศ

2. ความสอดคล้องกับพันธกิจ

- การผลิตบัณฑิต การวิจัย
 การบริการวิชาการแก่สังคม การทำนุบำรุงศิลปวัฒนธรรม
 การบริหารจัดการ

3. ความสอดคล้องกับแผนพัฒนาการศึกษามหาวิทยาลัยนเรศวร ฉบับที่ 12 (พ.ศ.2560-2564)

3.1 นโยบายมหาวิทยาลัย

- นโยบายที่ 1 จัดการศึกษาอย่างมีคุณภาพ
แผนกลยุทธ์ด้านการผลิตบัณฑิต กลยุทธ์ที่.....2.....
- นโยบายที่ 2 ส่งเสริม สนับสนุน การวิจัยของมหาวิทยาลัย
แผนกลยุทธ์ด้านการวิจัย กลยุทธ์ที่.....
- นโยบายที่ 3 ส่งเสริมการให้บริการทางวิชาการแก่สังคมให้กว้างขวางและทั่วถึง
แผนกลยุทธ์ด้านการบริการวิชาการ กลยุทธ์ที่.....
แผนกลยุทธ์ด้านการบริการสุขภาพ กลยุทธ์ที่
- นโยบายที่ 4 ส่งเสริมการดำเนินงานด้านทำนุบำรุงศิลปะและวัฒนธรรม ให้กว้างขวาง แพร่หลาย และยั่งยืน
แผนกลยุทธ์ด้านทำนุบำรุงศิลปะและวัฒนธรรม กลยุทธ์ที่.....
- นโยบายที่ 5 ปรับปรุงโครงสร้างองค์กรและปรับปรุงระบบการบริหารจัดการมหาวิทยาลัย ให้มีประสิทธิภาพ
แผนกลยุทธ์ด้านบริหารจัดการ กลยุทธ์ที่.....
- นโยบายที่ 6 เร่งรัดดำเนินการด้านการบริหารสินทรัพย์ของมหาวิทยาลัยให้เหมาะสมกับสถานการณ์ เพื่อสร้าง
ขีดความสามารถในการแข่งขันในระดับประเทศและนานาชาติ
แผนกลยุทธ์ด้านการจัดการทรัพย์สิน กลยุทธ์ที่.....

3.2 ประเด็นยุทธศาสตร์ของคณะ/หน่วยงาน

- ประเด็นยุทธศาสตร์ที่.....1..... กลยุทธ์ที่.....1.4..... มาตรการที่.....1.4.3.....

4. ผู้รับผิดชอบ

- 4.1 หน่วยงานที่รับผิดชอบ งานบริการการศึกษา หน่วยห้องอ่านหนังสือ
- 4.2 ผู้รับผิดชอบ คณะกรรมการห้องอ่านหนังสือ โทร 6027
- 4.3 ผู้ประสานงาน นางสาวภาภรณ์ บุญเนตร์ โทร 6029
- 4.4 ผู้รายงานผล นางสาวภาภรณ์ บุญเนตร์ โทร 6029

5. หลักการและเหตุผล

ห้องอ่านหนังสือ เป็นแหล่งค้นคว้าหาความรู้และให้บริการทรัพยากรสารสนเทศต่างๆ อีกทั้งสนับสนุนด้านการเรียน การสอน การศึกษาค้นคว้าวิจัยแก่นิสิต อาจารย์ และบุคลากร ในปัจจุบันสำนักหอสมุดได้เชื่อมโยงข้อมูลทรัพยากรสารสนเทศของห้องอ่านหนังสือคณะต่างๆ ภายในมหาวิทยาลัย ให้อยู่ในเครือข่ายระบบห้องสมุดอัตโนมัติเดียวกัน เพื่อให้เกิดความรวดเร็วและสะดวกในการเข้าถึงข้อมูลที่สำคัญอีกด้วย โดยเฉพาะอย่างยิ่งสารสนเทศที่มีอยู่มากมายในฐานข้อมูลอิเล็กทรอนิกส์ต่าง ๆ หากไม่รู้จักเทคนิควิธีการในการสืบค้นที่ถูกต้องแล้ว จะทำให้เกิดความล่าช้าในการค้นหาข้อมูลมาใช้ประโยชน์ รวมถึงอาจไม่สามารถค้นคว้าข้อมูลได้ตามความต้องการ

ห้องอ่านหนังสือจึงเห็นว่าควรมีการจัดโครงการนี้ขึ้น เพื่อให้ผู้ใช้บริการสามารถทราบบริการต่างๆ ของห้องอ่านหนังสือ คณะและสำนักหอสมุด มหาวิทยาลัยนเรศวร มีทักษะความรู้ ความเข้าใจในกระบวนการและเทคนิคการสืบค้นฐานข้อมูลออนไลน์ได้อย่างถูกต้องและมีประสิทธิภาพ

6. วัตถุประสงค์

6.1 เพื่อให้ผู้เข้าร่วมอบรมทราบบริการสารสนเทศต่างๆ ที่มีให้บริการในห้องอ่านหนังสือคณะและสืบค้นทรัพยากรสารสนเทศในระบบห้องสมุดอัตโนมัติได้ด้วยตนเอง

6.2 เพื่อให้ผู้เข้าร่วมอบรมมีทักษะความรู้ ความเข้าใจในกระบวนการและเทคนิคการสืบค้นฐานข้อมูลออนไลน์ได้อย่างถูกต้องและมีประสิทธิภาพ

7. เป้าหมายของโครงการ

7.1. เป้าหมายการดำเนินงาน

เป้าหมาย	จำนวน	หน่วยนับ
นิสิตชั้นปีที่ 3	49	คน
นิสิตระดับปริญญาโท	11	คน
อาจารย์/เจ้าหน้าที่	10	คน
จำนวนผู้เข้าร่วมโครงการจำนวนทั้งสิ้น	70	คน

7.2. กิจกรรม/เนื้อหาที่จะดำเนินการ

- บรรยาย/ฝึกอบรม/สัมมนา/ประชุม/ปาฐกถา
- ศึกษาดูงาน/ทัศนศึกษา
- ประชาสัมพันธ์/แนะนำ
- แลกเปลี่ยนเรียนรู้
- ตรวจสอบคุณภาพ
- ประเมินคุณภาพ/ประเมินคุณภาพ/ควบคุมภายใน
- อื่นๆ (ระบุ).....

8. งบประมาณดำเนินการ

รายได้ 1,800 บาท

แหล่งงบประมาณ : เงินงบประมาณรายได้ ประจำปีงบประมาณ 2562

รายละเอียดค่าใช้จ่าย (จำแนกหมวดค่าใช้จ่ายเป็นไปตามระเบียบทางราชการ)

ลำดับ	รายการ	รายได้ (บาท)
1.	ค่าตอบแทนวิทยากร (3 ชั่วโมง x 600 บาท จำนวน 1 คน)	1,800
	รวม	1,800

13. ผลที่คาดว่าจะได้รับ

- 1) ผู้เข้าร่วมอบรมสามารถเข้าใช้บริการสารสนเทศต่างๆ ที่มีให้บริการในห้องอ่านหนังสือ และสืบค้นทรัพยากรสารสนเทศในระบบห้องสมุดอัตโนมัติ
- 2) ผู้เข้าร่วมอบรมมีความรู้ ความเข้าใจในกระบวนการสืบค้นสารสนเทศอิเล็กทรอนิกส์และการสืบค้นฐานข้อมูลออนไลน์ได้อย่างถูกต้องวิธี ตรงความต้องการและมีประสิทธิภาพ

14. การติดตามและประเมินผลโครงการ

- 1) ใช้แบบสอบถามในการประเมินผลสัมฤทธิ์ของโครงการภายหลังการอบรม ซึ่งผู้เข้าร่วมอบรมเป็นผู้ตอบในวันที่เข้าอบรม

โครงการ ทพ.03

ฝ่ายกิจการนิสิต

โครงการตามแผนปฏิบัติการประจำปีงบประมาณ 2562 มหาวิทยาลัยนเรศวร

หน่วยงาน คณะทันตแพทยศาสตร์

1. รหัสโครงการ ทพ.0301/62

ชื่อโครงการ โครงการส่งเสริมคุณธรรม จริยธรรมและบุคลิกภาพ

- 1.1 โครงการย่อยที่ 1 กิจกรรมเสริมสร้างศักยภาพนิสิตทันตแพทย์
- 1.2 โครงการย่อยที่ 2 กิจกรรมพัฒนาทักษะทางดนตรี
- 1.3 โครงการย่อยที่ 3 กิจกรรมนิสิตดีเด่น
- 1.4 โครงการย่อยที่ 4 กิจกรรมนิสิตคุณธรรม
- 1.5 โครงการย่อยที่ 5 กิจกรรมปฐมนิเทศนิสิตใหม่ประจำปีการศึกษา 2562
- 1.6 โครงการย่อยที่ 6 กิจกรรมส่งเสริมจริยธรรมแก่นิสิต

2. ความสอดคล้องกับพันธกิจ

- | | |
|---|--|
| <input checked="" type="checkbox"/> การผลิตบัณฑิต | <input type="checkbox"/> การวิจัย |
| <input type="checkbox"/> การบริการวิชาการแก่สังคม | <input checked="" type="checkbox"/> การทำนุบำรุงศิลปวัฒนธรรม |
| <input type="checkbox"/> การบริหารจัดการ | |

3. ความสอดคล้องกับแผนพัฒนาการศึกษามหาวิทยาลัยนเรศวร ฉบับที่ 12 (พ.ศ.2560-2564)

3.1 นโยบายมหาวิทยาลัย

- นโยบายที่ 1 จัดการศึกษาอย่างมีคุณภาพ
แผนกลยุทธ์ด้านการผลิตบัณฑิต กลยุทธ์ที่.....3.....
- นโยบายที่ 2 ส่งเสริม สนับสนุน การวิจัยของมหาวิทยาลัย
แผนกลยุทธ์ด้านการวิจัย กลยุทธ์ที่.....
- นโยบายที่ 3 ส่งเสริมการให้บริการทางวิชาการแก่สังคมให้กว้างขวางและทั่วถึง
แผนกลยุทธ์ด้านการบริการวิชาการ กลยุทธ์ที่.....
แผนกลยุทธ์ด้านการบริการสุขภาพ กลยุทธ์ที่
- นโยบายที่ 4 ส่งเสริมการดำเนินงานด้านทำนุบำรุงศิลปะและวัฒนธรรม ให้กว้างขวาง แพร่หลาย และยั่งยืน
แผนกลยุทธ์ด้านทำนุบำรุงศิลปะและวัฒนธรรม กลยุทธ์ที่.....
- นโยบายที่ 5 ปรับปรุงโครงสร้างองค์กรและปรับปรุงระบบการบริหารจัดการมหาวิทยาลัย ให้มีประสิทธิภาพ
แผนกลยุทธ์ด้านบริหารจัดการ กลยุทธ์ที่.....
- นโยบายที่ 6 เร่งรัดดำเนินการด้านการบริหารสินทรัพย์ของมหาวิทยาลัยให้เหมาะสมกับสถานการณ์ เพื่อสร้างขีดความสามารถในการแข่งขันในระดับประเทศและนานาชาติ
แผนกลยุทธ์ด้านการจัดการทรัพย์สิน กลยุทธ์ที่.....

3.2 ประเด็นยุทธศาสตร์ของคณะ/หน่วยงาน

- | | | | | | |
|--|----|---------|---------|------------|---|
| <input checked="" type="checkbox"/> ประเด็นยุทธศาสตร์ที่ | 1 | กลยุทธ์ | 6 | มาตรการที่ | - |
| <input checked="" type="checkbox"/> ประเด็นยุทธศาสตร์ที่ | 2 | กลยุทธ์ | 1, 2, 3 | มาตรการที่ | - |
| <input checked="" type="checkbox"/> ประเด็นยุทธศาสตร์ที่ | 10 | กลยุทธ์ | 1, 2 | มาตรการที่ | - |

4. ผู้รับผิดชอบ

4.1	หน่วยงานที่รับผิดชอบ	งานกิจการนิสิตและศิษย์เก่าสัมพันธ์	
4.2	ผู้รับผิดชอบ	รองคณบดีฝ่ายกิจการนิสิต	โทร. 6157
4.3	ผู้ประสานงาน	1. นางสาวคณิง ตรงต่อกิจ	โทร. 6065
		2. นางสาวจตุพร เวทยพงษ์	โทร. 6065
4.4	ผู้รายงานผล	นางสาวคณิง ตรงต่อกิจ	โทร. 6065

5. หลักการและเหตุผล

จากปรัชญาของคณะทันตแพทยศาสตร์ ที่มุ่งผลิตทันตแพทย์ที่มีความรู้คู่คุณธรรม จริยธรรม และเป็นแบบอย่างที่ดีงามในการดำรงชีวิต จึงได้จัดทำโครงการส่งเสริมคุณธรรม จริยธรรมและบุคลิกภาพ เพื่อพัฒนาศักยภาพทางสังคม บุคลิกภาพ ความกล้าแสดงออกต่อที่ชุมชน และส่งเสริมให้นิสิตมีจิตสำนึกของผู้มีคุณธรรม จริยธรรม ตั้งใจศึกษาเล่าเรียน ปฏิบัติตนเป็นแบบอย่างที่ดี

6. วัตถุประสงค์

- 6.1 เพื่อส่งเสริมให้นิสิตเป็นผู้มีคุณธรรม จริยธรรม และจรรยาบรรณในวิชาชีพ
- 6.2 เพื่อสร้างความสัมพันธ์อันดีในหมู่คณะ และส่งเสริมการแสดงออกในด้านดี
- 6.3 เพื่อแนะแนวทางการปฏิบัติตน การปรับตัว และการใช้ชีวิตในมหาวิทยาลัยแก่นิสิตใหม่
- 6.4 เพื่อสนับสนุนนิสิตที่ปฏิบัติตนเป็นแบบอย่างที่ดี
- 6.5 เพื่อให้ นิสิตมีความรู้ทางด้านศีลธรรม จริยธรรม และสามารถนำไปปฏิบัติได้
- 6.6 เพื่อให้ นิสิตรู้จักการทำงานเป็นทีมและเรียนรู้การปรับตัวให้เข้ากับผู้อื่น

7. เป้าหมายของโครงการ

7.1. เป้าหมายการดำเนินงาน

โครงการย่อยที่ 1 กิจกรรมเสริมสร้างศักยภาพนิสิตทันตแพทย์

เป้าหมาย	จำนวน	หน่วยนับ
นิสิต	70	คน
อาจารย์/บุคลากร	3	คน
จำนวนผู้เข้าร่วมโครงการจำนวนทั้งสิ้น	73	คน

โครงการย่อยที่ 2 กิจกรรมพัฒนาทักษะทางดนตรี

เป้าหมาย	จำนวน	หน่วยนับ
นิสิตระดับปริญญาตรี และบัณฑิตศึกษา	400	คน
อาจารย์/บุคลากร	120	คน
จำนวนผู้เข้าร่วมโครงการจำนวนทั้งสิ้น	520	คน

โครงการย่อยที่ 3 กิจกรรมนิสิตดีเด่น

เป้าหมาย	จำนวน	หน่วยนับ
นิสิต	350	คน
อาจารย์/บุคลากร	40	คน
จำนวนผู้เข้าร่วมโครงการจำนวนทั้งสิ้น	390	คน

โครงการย่อยที่ 4 กิจกรรมนิสิตคุณธรรม

เป้าหมาย	จำนวน	หน่วยนับ
นิสิตระดับปริญญาตรี และบัณฑิตศึกษา	50	คน
อาจารย์/บุคลากร	100	คน
จำนวนผู้เข้าร่วมโครงการจำนวนทั้งสิ้น	150	คน

โครงการย่อยที่ 5 กิจกรรมปฐมนิเทศนิสิตใหม่ประจำปีการศึกษา 2562

เป้าหมาย	จำนวน	หน่วยนับ
นิสิต	50	คน
อาจารย์/บุคลากร	10	คน
ผู้ปกครอง	100	คน
จำนวนผู้เข้าร่วมโครงการจำนวนทั้งสิ้น	160	คน

โครงการย่อยที่ 6 กิจกรรมส่งเสริมจริยธรรมแก่นิสิต

เป้าหมาย	จำนวน	หน่วยนับ
นิสิตระดับปริญญาตรี และบัณฑิตศึกษา	50	คน
อาจารย์/บุคลากร	5	คน
จำนวนผู้เข้าร่วมโครงการจำนวนทั้งสิ้น	55	คน

7.2. กิจกรรม/เนื้อหาที่จะดำเนินการ

- บรรยาย/ฝึกอบรม/สัมมนา/ประชุม/ปาฐกถา
- ศึกษาดูงาน/ทัศนศึกษา
- ประชาสัมพันธ์/แนะนำ
- แลกเปลี่ยนเรียนรู้
- ตรวจสอบสุขภาพ
- ประกันคุณภาพ/ประเมินคุณภาพ/ควบคุมภายใน
- อื่นๆ (ระบุ).....

8. งบประมาณดำเนินการ

โครงการย่อยที่ 1 กิจกรรมเสริมสร้างศักยภาพนิสิตทันตแพทย์

รายได้ 12,000 บาท

แหล่งงบประมาณ : เงินงบประมาณรายได้ ประจำปีงบประมาณ 2562

รายละเอียดค่าใช้จ่าย

ลำดับ	รายการ	รายได้ (บาท)
1	ค่าตอบแทนวิทยากร	4,000
2	ค่าเดินทางวิทยากร	3,000
3	ค่าอาหารว่างและเครื่องดื่มสำหรับผู้เข้าร่วมกิจกรรม	4,000
4	ค่าวัสดุ	1,000
รวม		12,000

โครงการย่อยที่ 2 กิจกรรมพัฒนาทักษะทางดนตรี

รายได้ 20,000 บาท

แหล่งงบประมาณ : เงินงบประมาณรายได้ ประจำปีงบประมาณ 2562

รายละเอียดค่าใช้จ่าย

ลำดับ	รายการ	รายได้ (บาท)
1	ค่าเช่าเครื่องเสียงและเวที	10,000
2	ค่าอาหารว่างและเครื่องดื่มสำหรับผู้เข้าร่วมกิจกรรม	5,000
3	ค่าเงินรางวัลการประกวดการแสดง	4,000
4	ค่าเงินรางวัลการประกวดเครื่องแต่งกาย	1,000
รวม		20,000

โครงการย่อยที่ 3 กิจกรรมนิสิตดีเด่น

- ไม่มีค่าใช้จ่ายในการดำเนินกิจกรรม -

โครงการย่อยที่ 4 กิจกรรมนิสิตคุณธรรม

รายได้ 3,000 บาท

แหล่งงบประมาณ : เงินงบประมาณรายได้ ประจำปีงบประมาณ 2562

รายละเอียดค่าใช้จ่าย

ลำดับ	รายการ	รายได้ (บาท)
1	ค่าวัสดุ	3,000
รวม		3,000

โครงการย่อยที่ 5 กิจกรรมปฐมนิเทศนิสิตใหม่ประจำปีการศึกษา 2562

รายได้ 2,000 บาท

แหล่งงบประมาณ : เงินงบประมาณรายได้ ประจำปีงบประมาณ 2562

รายละเอียดค่าใช้จ่าย

ลำดับ	รายการ	รายได้ (บาท)
1	ค่าวัสดุ	2,000
รวม		2,000

โครงการย่อยที่ 6 กิจกรรมส่งเสริมจริยธรรมแก่นิสิต

รายได้ 25,000 บาท

แหล่งงบประมาณ : เงินงบประมาณรายได้ ประจำปีงบประมาณ 2562

รายละเอียดค่าใช้จ่าย

ลำดับ	รายการ	รายได้ (บาท)
1	ค่าตอบแทนวิทยากร	4,800
2	ค่าเดินทางวิทยากร	3,200
3	ค่าอาหารและเครื่องดื่มสำหรับผู้เข้าร่วมกิจกรรม	8,000
4	ค่าอาหารว่างและเครื่องดื่มสำหรับผู้เข้าร่วมกิจกรรม	4,000

ลำดับ	รายการ	รายได้ (บาท)
5	ค่าน้ำมันเชื้อเพลิง	3,000
6	ค่าวัสดุ	2,000
รวม		25,000

9. ขั้นตอนและแผนการดำเนินงาน (PDCA)

โครงการย่อยที่ 1 กิจกรรมเสริมสร้างศักยภาพนิสิตทันตแพทย์

กิจกรรม	ปีงบประมาณ 2562											
	ต.ค.	พ.ย.	ธ.ค.	ม.ค.	ก.พ.	มี.ค.	เม.ย.	พ.ค.	มิ.ย.	ก.ค.	ส.ค.	ก.ย.
ขึ้นวางแผนงาน (P) 1. กำหนดรายละเอียดของกิจกรรม 2. แต่งตั้งคณะทำงานเพื่อรับผิดชอบงานในฝ่ายต่างๆ 3. จัดเตรียมวัสดุ อุปกรณ์ และสถานที่ในการทำกิจกรรม	↔											
ขึ้นดำเนินการ (D) 1. ดำเนินกิจกรรมตามแผนที่ได้ตั้งไว้			↔									
ขึ้นสรุปและประเมินผล (C) 1. ประชุมสรุปผลการดำเนินกิจกรรมสรุปปัญหาและอุปสรรคที่เกิดขึ้น พร้อมทั้งแนวทางการแก้ไข						↔						
ขึ้นปรับปรุงตามผลการประเมิน (A) ... 1. นำแนวทางการแก้ไขของการดำเนินกิจกรรมครั้งก่อนมาใช้ในการวางแผนกิจกรรมครั้งต่อไป						↔						

โครงการย่อยที่ 2 กิจกรรมพัฒนาทักษะทางดนตรี

กิจกรรม	ปีงบประมาณ 2562											
	ต.ค.	พ.ย.	ธ.ค.	ม.ค.	ก.พ.	มี.ค.	เม.ย.	พ.ค.	มิ.ย.	ก.ค.	ส.ค.	ก.ย.
ขึ้นวางแผนงาน (P) 1. กำหนดรายละเอียดของกิจกรรม 2. แต่งตั้งคณะทำงานเพื่อรับผิดชอบงานในฝ่ายต่างๆ 3. จัดเตรียมวัสดุ อุปกรณ์ และสถานที่ในการทำกิจกรรม	↔											
ขึ้นดำเนินการ (D) 1. ดำเนินกิจกรรมตามแผนที่ได้ตั้งไว้			↔									

กิจกรรม	ปีงบประมาณ 2562											
	ต.ค.	พ.ย.	ธ.ค.	ม.ค.	ก.พ.	มี.ค.	เม.ย.	พ.ค.	มิ.ย.	ก.ค.	ส.ค.	ก.ย.
ชั้นสรุปและประเมินผล (C) 1. ประชุมสรุปผลการดำเนินงานกิจกรรม สรุปปัญหาและอุปสรรคที่เกิดขึ้น พร้อมทั้งแนวทางการแก้ไข					←→							
ชั้นปรับปรุงตามผลการประเมิน (A) ... 1. นำแนวทางการแก้ไขของการดำเนินงาน กิจกรรมครั้งก่อนมาใช้ในการวางแผน กิจกรรมครั้งต่อไป					←→							

โครงการย่อยที่ 3 กิจกรรมนิสิตดีเด่น

กิจกรรม	ปีงบประมาณ 2562											
	ต.ค.	พ.ย.	ธ.ค.	ม.ค.	ก.พ.	มี.ค.	เม.ย.	พ.ค.	มิ.ย.	ก.ค.	ส.ค.	ก.ย.
ชั้นวางแผนงาน (P) 1. กำหนดรายละเอียดของกิจกรรม 2. แต่งตั้งคณะทำงานเพื่อรับผิดชอบ งานในฝ่ายต่างๆ 3. จัดเตรียมวัสดุ อุปกรณ์ และสถานที่ ในการทำกิจกรรม						←→						
ชั้นดำเนินการ (D) 1. ดำเนินกิจกรรมตามแผนที่ได้ตั้งไว้								←→				
ชั้นสรุปและประเมินผล (C) 1. ประชุมสรุปผลการดำเนินงานกิจกรรม สรุปปัญหาและอุปสรรคที่เกิดขึ้น พร้อมทั้งแนวทางการแก้ไข										←→		
ชั้นปรับปรุงตามผลการประเมิน (A) ... 1. นำแนวทางการแก้ไขของการดำเนินงาน กิจกรรมครั้งก่อนมาใช้ในการวางแผน กิจกรรมครั้งต่อไป										←→		

โครงการย่อยที่ 4 กิจกรรมนิสิตคุณธรรม

กิจกรรม	ปีงบประมาณ 2562											
	ต.ค.	พ.ย.	ธ.ค.	ม.ค.	ก.พ.	มี.ค.	เม.ย.	พ.ค.	มิ.ย.	ก.ค.	ส.ค.	ก.ย.
ชั้นวางแผนงาน (P) 1. กำหนดรายละเอียดของกิจกรรม 2. แต่งตั้งคณะทำงานเพื่อรับผิดชอบ งานในฝ่ายต่างๆ 3. จัดเตรียมวัสดุ อุปกรณ์ และสถานที่ ในการทำกิจกรรม				←→								

กิจกรรม	ปีงบประมาณ 2562											
	ต.ค.	พ.ย.	ธ.ค.	ม.ค.	ก.พ.	มี.ค.	เม.ย.	พ.ค.	มิ.ย.	ก.ค.	ส.ค.	ก.ย.
ชั้นดำเนินการ (D) 1. ดำเนินกิจกรรมตามแผนที่ได้ตั้งไว้						←→						
ชั้นสรุปและประเมินผล (C) 1. ประชุมสรุปผลการดำเนินกิจกรรม สรุปปัญหาและอุปสรรคที่เกิดขึ้น พร้อมทั้งแนวทางการแก้ไข							←→					
ชั้นปรับปรุงตามผลการประเมิน (A) ... 1. นำแนวทางการแก้ไขของการดำเนิน กิจกรรมครั้งก่อนมาใช้ในการวางแผน กิจกรรมครั้งต่อไป									←→			

โครงการย่อยที่ 5 กิจกรรมปฐมนิเทศนิสิตใหม่ประจำปีการศึกษา 2562

กิจกรรม	ปีงบประมาณ 2562											
	ต.ค.	พ.ย.	ธ.ค.	ม.ค.	ก.พ.	มี.ค.	เม.ย.	พ.ค.	มิ.ย.	ก.ค.	ส.ค.	ก.ย.
ชั้นวางแผนงาน (P) 1. กำหนดรายละเอียดของกิจกรรม 2. แต่งตั้งคณะทำงานเพื่อรับผิดชอบ งานในฝ่ายต่างๆ 3. จัดเตรียมวัสดุ อุปกรณ์ และสถานที่ ในการทำกิจกรรม							←→					
ชั้นดำเนินการ (D) 1. ดำเนินกิจกรรมตามแผนที่ได้ตั้งไว้								←→				
ชั้นสรุปและประเมินผล (C) 1. ประชุมสรุปผลการดำเนินกิจกรรม สรุปปัญหาและอุปสรรคที่เกิดขึ้น พร้อมทั้งแนวทางการแก้ไข										←→		
ชั้นปรับปรุงตามผลการประเมิน (A) ... 1. นำแนวทางการแก้ไขของการดำเนิน กิจกรรมครั้งก่อนมาใช้ในการวางแผน กิจกรรมครั้งต่อไป										←→		

โครงการย่อยที่ 6 กิจกรรมส่งเสริมจริยธรรมแก่นิสิต

กิจกรรม	ปีงบประมาณ 2562											
	ต.ค.	พ.ย.	ธ.ค.	ม.ค.	ก.พ.	มี.ค.	เม.ย.	พ.ค.	มิ.ย.	ก.ค.	ส.ค.	ก.ย.
<p>ขั้นวางแผนงาน (P)</p> <p>1. กำหนดรายละเอียดของกิจกรรม</p> <p>2. แต่งตั้งคณะทำงานเพื่อรับผิดชอบงานในฝ่ายต่างๆ</p> <p>3. จัดเตรียมวัสดุ อุปกรณ์ และสถานที่ในการทำกิจกรรม</p>		↔										
<p>ขั้นดำเนินการ (D)</p> <p>1. ดำเนินกิจกรรมตามแผนที่ได้ตั้งไว้</p>				↔								
<p>ขั้นสรุปและประเมินผล (C)</p> <p>1. ประชุมสรุปผลการดำเนินกิจกรรม สรุปปัญหาและอุปสรรคที่เกิดขึ้น พร้อมทั้งแนวทางการแก้ไข</p>					↔							
<p>ขั้นปรับปรุงตามผลการประเมิน (A) ...</p> <p>1. นำแนวทางการแก้ไขของการดำเนินกิจกรรมครั้งก่อนมาใช้ในการวางแผนกิจกรรมครั้งต่อไป</p>							↔					

10. วัน เวลา และสถานที่ในการดำเนินการ

โครงการย่อยที่ 1 กิจกรรมเสริมสร้างศักยภาพนิสิตทันตแพทย์

- 1) วัน เวลา ในการจัดกิจกรรม เดือนธันวาคม 2561 ถึงกุมภาพันธ์ 2562
- 2) สถานที่จัดกิจกรรม มหาวิทยาลัยนเรศวร

โครงการย่อยที่ 2 กิจกรรมพัฒนาทักษะทางดนตรี

- 1) วัน เวลา ในการจัดกิจกรรม เดือนธันวาคม 2561
- 2) สถานที่จัดกิจกรรม มหาวิทยาลัยนเรศวร

โครงการย่อยที่ 3 กิจกรรมนิสิตดีเด่น

- 1) วัน เวลา ในการจัดกิจกรรม เดือนพฤษภาคม ถึงกรกฎาคม 2562
- 2) สถานที่จัดกิจกรรม คณะทันตแพทยศาสตร์ มหาวิทยาลัยนเรศวร

โครงการย่อยที่ 4 กิจกรรมนิสิตคุณธรรม

- 1) วัน เวลา ในการจัดกิจกรรม เดือนมีนาคม ถึงเมษายน 2562
- 2) สถานที่จัดกิจกรรม คณะทันตแพทยศาสตร์ มหาวิทยาลัยนเรศวร

โครงการย่อยที่ 5 กิจกรรมปฐมนิเทศนิสิตใหม่ประจำปีการศึกษา 2562

- 1) วัน เวลา ในการจัดกิจกรรม เดือนพฤษภาคม ถึงมิถุนายน 2562
- 2) สถานที่จัดกิจกรรม คณะทันตแพทยศาสตร์ มหาวิทยาลัยนเรศวร

โครงการย่อยที่ 6 กิจกรรมส่งเสริมจริยธรรมแก่นิสิต

- 1) วัน เวลา ในการจัดกิจกรรม เดือนมกราคม ถึงกุมภาพันธ์ 2562
- 2) สถานที่จัดกิจกรรม จังหวัดพิษณุโลก

11. ตัวชี้วัดความสำเร็จโครงการ (KPI) (ใช้สำหรับทุกกิจกรรม)

ประเภท	ตัวชี้วัดความสำเร็จ (KPI)	วิธีประเมิน	เครื่องมือ
<input checked="" type="checkbox"/> ปริมาณ	ผู้เข้าร่วมโครงการอย่างน้อยร้อยละ 70	แจกแบบสอบถาม	แบบสอบถาม
<input checked="" type="checkbox"/> คุณภาพ	มีผลประเมินความพึงพอใจในระดับดี/มาก ขึ้นไป	และวิเคราะห์สรุป	
<input checked="" type="checkbox"/> เวลา	ดำเนินการเสร็จสิ้นภายในเวลาที่กำหนด	ผลการประเมิน	
<input checked="" type="checkbox"/> ต้นทุน	ใช้งบประมาณในการดำเนินโครงการไม่เกินงบประมาณที่ได้กำหนดไว้	ความพึงพอใจ	

12. ตัวชี้วัดประกอบการประกันคุณภาพตามเกณฑ์มาตรฐาน

- ก.พ.ร. ตัวชี้วัดที่..... สมศ. ตัวชี้วัดที่.....
 สกอ. ตัวชี้วัดที่...1.5....1.6....และ....4.1 สงป. ตัวชี้วัดที่.....

13. ผลที่คาดว่าจะได้รับ

- 1) นิสิตเห็นความสำคัญของการเป็นนิสิตที่ดี มีคุณธรรม จริยธรรมและจรรยาบรรณในวิชาชีพ
- 2) ผู้เข้าร่วมกิจกรรมมีความกล้าแสดงออก และใช้เวลาว่างให้เกิดประโยชน์
- 3) นิสิตเกิดแรงบันดาลใจที่จะประพฤติตนเป็นคนดี และตั้งใจศึกษาเล่าเรียน
- 4) นิสิตใหม่ทราบแนวทางการจัดการเรียนการสอนของคณะทันตแพทยศาสตร์
- 5) นิสิตทราบแนวทางการปฏิบัติตนให้อยู่ในระเบียบวินัยตามที่มหาวิทยาลัยกำหนด

14. การติดตามและประเมินผลโครงการ

- 1) การประเมินผลสัมฤทธิ์ของโครงการ: ดำเนินการโดยใช้แบบสอบถามภายหลังเสร็จสิ้นโครงการ ซึ่งผู้เข้าร่วมโครงการเป็นผู้ตอบแบบสอบถาม
- 2) การสรุปผลสัมฤทธิ์ของโครงการ: ดำเนินการโดยการรวบรวมข้อมูลจากแบบสอบถาม

โครงการตามแผนปฏิบัติการประจำปีงบประมาณ 2562 มหาวิทยาลัยนเรศวร

หน่วยงาน คณะทันตแพทยศาสตร์

1. รหัสโครงการ ทพ.0302/62

ชื่อโครงการ โครงการทำนุ บำรุง ศิลปะและวัฒนธรรม

- 1.1 โครงการย่อยที่ 1 กิจกรรมวันลอยกระทง
- 1.2 โครงการย่อยที่ 2 กิจกรรมพัฒนาทักษะทางดนตรีไทย
- 1.3 โครงการย่อยที่ 3 กิจกรรมคืนสู่เหย้า
- 1.4 โครงการย่อยที่ 4 กิจกรรมรดน้ำขอพรเนื่องในวันสงกรานต์
- 1.5 โครงการย่อยที่ 5 กิจกรรมบวงสรวงสมเด็จพระนเรศวรมหาราช
- 1.6 โครงการย่อยที่ 6 กิจกรรมวันไหว้ครูและสายสัมพันธ์ทันตแพทย์

2. ความสอดคล้องกับพันธกิจ

- | | |
|---|--|
| <input checked="" type="checkbox"/> การผลิตบัณฑิต | <input type="checkbox"/> การวิจัย |
| <input type="checkbox"/> การบริการวิชาการแก่สังคม | <input checked="" type="checkbox"/> การทำนุบำรุงศิลปวัฒนธรรม |
| <input type="checkbox"/> การบริหารจัดการ | |

3. ความสอดคล้องกับแผนพัฒนาการศึกษามหาวิทยาลัยนเรศวร ฉบับที่ 12 (พ.ศ.2560-2564)

3.1 นโยบายมหาวิทยาลัย

- นโยบายที่ 1 จัดการศึกษาอย่างมีคุณภาพ
แผนกลยุทธ์ด้านการผลิตบัณฑิต กลยุทธ์ที่.....3.....
- นโยบายที่ 2 ส่งเสริม สนับสนุน การวิจัยของมหาวิทยาลัย
แผนกลยุทธ์ด้านการวิจัย กลยุทธ์ที่.....
- นโยบายที่ 3 ส่งเสริมการให้บริการทางวิชาการแก่สังคมให้กว้างขวางและทั่วถึง
แผนกลยุทธ์ด้านการบริการวิชาการ กลยุทธ์ที่.....
แผนกลยุทธ์ด้านการบริการสุขภาพ กลยุทธ์ที่
- นโยบายที่ 4 ส่งเสริมการดำเนินงานด้านทำนุบำรุงศิลปะและวัฒนธรรม ให้กว้างขวาง แพร่หลาย และยั่งยืน
แผนกลยุทธ์ด้านทำนุบำรุงศิลปะและวัฒนธรรม กลยุทธ์ที่.....1, 2.....
- นโยบายที่ 5 ปรับปรุงโครงสร้างองค์กรและปรับปรุงระบบการบริหารจัดการมหาวิทยาลัย ให้มีประสิทธิภาพ
แผนกลยุทธ์ด้านบริหารจัดการ กลยุทธ์ที่.....
- นโยบายที่ 6 เร่งรัดดำเนินการด้านการบริหารสินทรัพย์ของมหาวิทยาลัยให้เหมาะสมกับสถานการณ์ เพื่อสร้างขีดความสามารถในการแข่งขันในระดับประเทศและนานาชาติ
แผนกลยุทธ์ด้านการจัดการทรัพย์สิน กลยุทธ์ที่.....

3.2 ประเด็นยุทธศาสตร์ของคณะ/หน่วยงาน

- | | | | | |
|---|------------|------|---------|---|
| <input checked="" type="checkbox"/> ประเด็นยุทธศาสตร์ที่ 10 | กลยุทธ์ที่ | 1, 2 | มาตรการ | - |
|---|------------|------|---------|---|

4. ผู้รับผิดชอบ

4.1	หน่วยงานที่รับผิดชอบ	งานกิจการนิสิตและศิษย์เก่าสัมพันธ์	
4.2	ผู้รับผิดชอบ	รองคณบดีฝ่ายกิจการนิสิต	โทร. 6157
4.3	ผู้ประสานงาน	1. นางสาวคณิง ตรงต่อกิจ	โทร. 6065
		2. นางสาวจตุพร เวทยพงษ์	โทร. 6065
4.4	ผู้รายงานผล	นางสาวคณิง ตรงต่อกิจ	โทร. 6065

5. หลักการและเหตุผล

จากนโยบายและภารกิจหลักของมหาวิทยาลัยและคณะทันตแพทยศาสตร์ ที่ให้ความสำคัญเรื่องการทำนุบำรุงศิลปวัฒนธรรม จึงได้จัดทำโครงการด้านการส่งเสริมศิลปวัฒนธรรมขึ้น เพื่อเป็นการช่วยอนุรักษ์และสืบสานประเพณีและวัฒนธรรมที่ดีงามของชาติ อีกทั้งเป็นการร่วมสร้างวัฒนธรรมองค์กรที่ดีในการทำงาน

6. วัตถุประสงค์

- 6.1 เพื่อสืบทอดขนบธรรมเนียมประเพณี และอนุรักษ์ภูมิปัญญาท้องถิ่นของไทย
- 6.2 เพื่อสร้างจิตสำนึกและทัศนคติที่ดีในการร่วมกันสร้างวัฒนธรรมองค์กรที่ดี
- 6.3 เพื่อแสดงความเคารพสักการะบูชาสมเด็จพระนเรศวรมหาราช สร้างความภาคภูมิใจในคณะฯ และสถาบันแก่นิสิต
- 6.4 เพื่อให้นิสิตแสดงออกถึงความกตัญญูทวดเทวี และสร้างความสัมพันธ์อันดีระหว่างครูกับศิษย์
- 6.5 เพื่อร่วมแสดงความยินดีกับบัณฑิตคณะทันตแพทยศาสตร์ และประชาสัมพันธ์ข่าวสารแก่ศิษย์เก่า

7. เป้าหมายของโครงการ

7.1 เป้าหมายการดำเนินงาน

โครงการย่อยที่ 1 กิจกรรมวันลอยกระทง

เป้าหมาย	จำนวน	หน่วยนับ
นิสิตระดับปริญญาตรี และบัณฑิตศึกษา	50	คน
อาจารย์/บุคลากร	10	คน
จำนวนผู้เข้าร่วมโครงการจำนวนทั้งสิ้น	60	คน

โครงการย่อยที่ 2 กิจกรรมพัฒนาทักษะทางดนตรีไทย

เป้าหมาย	จำนวน	หน่วยนับ
นิสิต	20	คน
อาจารย์/บุคลากร	5	คน
จำนวนผู้เข้าร่วมโครงการจำนวนทั้งสิ้น	25	คน

โครงการย่อยที่ 3 กิจกรรมคืนสู่เหย้า

เป้าหมาย	จำนวน	หน่วยนับ
บัณฑิตทันตแพทย์	81	คน
นิสิต	50	คน
อาจารย์/บุคลากร	30	คน
จำนวนผู้เข้าร่วมโครงการจำนวนทั้งสิ้น	161	คน

โครงการย่อยที่ 4 กิจกรรมรณรงค์น้ำขอพรเนื่องในวันสงกรานต์

เป้าหมาย	จำนวน	หน่วยนับ
นิสิตระดับปริญญาตรี และบัณฑิตศึกษา	50	คน
อาจารย์/บุคลากร	120	คน
จำนวนผู้เข้าร่วมโครงการจำนวนทั้งสิ้น	170	คน

โครงการย่อยที่ 5 กิจกรรมบวงสรวงสมเด็จพระนเรศวรมหาราช

เป้าหมาย	จำนวน	หน่วยนับ
นิสิตระดับปริญญาตรี และบัณฑิตศึกษา	50	คน
อาจารย์/บุคลากร	30	คน
จำนวนผู้เข้าร่วมโครงการจำนวนทั้งสิ้น	80	คน

โครงการย่อยที่ 6 กิจกรรมวันไหว้ครูและสายสัมพันธ์ทันตแพทย์

เป้าหมาย	จำนวน	หน่วยนับ
นิสิตระดับปริญญาตรี และบัณฑิตศึกษา	400	คน
อาจารย์/บุคลากร	30	คน
จำนวนผู้เข้าร่วมโครงการจำนวนทั้งสิ้น	430	คน

7.2. กิจกรรม/เนื้อหาที่จะดำเนินการ

- บรรยาย/ฝึกอบรม/สัมมนา/ประชุม/ปาฐกถา
- ศึกษาดูงาน/ทัศนศึกษา
- ประชาสัมพันธ์/แนะนำ
- แลกเปลี่ยนเรียนรู้
- ตรวจสอบสุขภาพ
- ประกันคุณภาพ/ประเมินคุณภาพ/ควบคุมภายใน
- อื่นๆ (ระบุ)...จัดกิจกรรมเพื่อทำนุบำรุงศิลปวัฒนธรรม....

8. งบประมาณดำเนินการ

โครงการย่อยที่ 1 กิจกรรมวันลอยกระทง

รายได้ 15,000 บาท

แหล่งงบประมาณ : เงินงบประมาณรายได้ ประจำปีงบประมาณ 2562

รายละเอียดค่าใช้จ่าย

ลำดับ	รายการ	รายได้ (บาท) (กิจกรรมนิสิต)
1	ค่าวัสดุทำกระทง	5,000
2	ค่าจ้างแต่งหน้าทำผมและเช่าชุดผู้เข้าประกวดนางนพมาศ	4,000
3	ค่าวัสดุ	3,000
4	ค่าใช้จ่าย	3,000
รวม		15,000

โครงการย่อยที่ 2 กิจกรรมพัฒนาทักษะทางดนตรีไทย

รายได้ 8,000 บาท

แหล่งงบประมาณ : เงินงบประมาณรายได้ ประจำปีงบประมาณ 2562

รายละเอียดค่าใช้จ่าย

ลำดับ	รายการ	รายได้ (บาท) (กิจการนิสิต)
1	ค่าวัสดุ	1,000
2	ค่าตอบแทนวิทยากร	4,000
3	ค่าอาหารว่างและเครื่องดื่มสำหรับผู้เข้าร่วมกิจกรรม	3,000
รวม		8,000

โครงการย่อยที่ 3 กิจกรรมคืนสู่เหย้า

รายได้ 20,000 บาท

แหล่งงบประมาณ : เงินงบประมาณรายได้ ประจำปีงบประมาณ 2562

รายละเอียดค่าใช้จ่าย

ลำดับ	รายการ	รายได้ (บาท)
1	ค่าจัดตกแต่งซุ้มรับปริญญา	8,000
2	ค่าจัดตกแต่งอาคาร	7,500
3	ค่าอาหารว่างและเครื่องดื่มสำหรับผู้เข้าร่วมกิจกรรม	500
4	ค่าวัสดุ	4,000
รวม		20,000

โครงการย่อยที่ 4 กิจกรรมรดน้ำขอพรเนื่องในวันสงกรานต์

รายได้ 20,000 บาท

แหล่งงบประมาณ : เงินงบประมาณรายได้ ประจำปีงบประมาณ 2562

รายละเอียดค่าใช้จ่าย

ลำดับ	รายการ	รายได้ (บาท)
1	ค่าอาหารว่างและเครื่องดื่มสำหรับผู้เข้าร่วมกิจกรรม	16,000
2	ค่าวัสดุ	4,000
รวม		20,000

โครงการย่อยที่ 5 กิจกรรมบวงสรวงสมเด็จพระนเรศวรมหาราช

รายได้ 10,000 บาท

แหล่งงบประมาณ : เงินงบประมาณรายได้ ประจำปีงบประมาณ 2562

รายละเอียดค่าใช้จ่าย

ลำดับ	รายการ	รายได้ (บาท) (กิจการนิสิต)
1	ค่าพานบายศรีและผลไม้สำหรับพิธีบวงสรวง	6,000
2	ค่าพวงมาลัยขอพระกร	200
3	ค่าวัสดุ	2,300
4	ค่าใช้จ่าย	1,500
รวม		10,000

โครงการย่อยที่ 6 กิจกรรมวันไหว้ครูและสายสัมพันธ์ทันตแพทย์

รายได้ 3,000 บาท

แหล่งงบประมาณ : เงินงบประมาณรายได้ ประจำปีงบประมาณ 2562

รายละเอียดค่าใช้จ่าย

ลำดับ	รายการ	รายได้ (บาท) (กิจการนิสิต)
1	ค่าวัสดุ	2,000
2	ค่าพวงมาลัย	500
3	ค่าใช้จ่าย	500
รวม		3,000

9. ขั้นตอนและแผนการดำเนินงาน (PDCA)

โครงการย่อยที่ 1 กิจกรรมวันลอยกระทง

กิจกรรม	ปีงบประมาณ 2562											
	ต.ค.	พ.ย.	ธ.ค.	ม.ค.	ก.พ.	มี.ค.	เม.ย.	พ.ค.	มิ.ย.	ก.ค.	ส.ค.	ก.ย.
ขั้นวางแผนงาน (P)												
1. กำหนดรายละเอียดของกิจกรรม	↔											
2. แต่งตั้งคณะทำงานเพื่อรับผิดชอบงานในฝ่ายต่างๆ	↔											
3. จัดเตรียมวัสดุ อุปกรณ์ และสถานที่ในการทำกิจกรรม	↔											
ขั้นดำเนินการ (D)												
1. ดำเนินกิจกรรมตามแผนที่ได้ตั้งไว้		↔										

กิจกรรม	ปีงบประมาณ 2562											
	ต.ค.	พ.ย.	ธ.ค.	ม.ค.	ก.พ.	มี.ค.	เม.ย.	พ.ค.	มิ.ย.	ก.ค.	ส.ค.	ก.ย.
ชั้นสรุปและประเมินผล (C) 1. ประชุมสรุปผลการดำเนินกิจกรรม สรุปปัญหาและอุปสรรคที่เกิดขึ้น พร้อมทั้งแนวทางการแก้ไข			↔									
ชั้นปรับปรุงตามผลการประเมิน (A) ... 1. นำแนวทางการแก้ไขของการดำเนิน กิจกรรมครั้งก่อนมาใช้ในการวางแผน กิจกรรมครั้งต่อไป					↔							

โครงการย่อยที่ 2 กิจกรรมพัฒนาทักษะทางดนตรีไทย

กิจกรรม	ปีงบประมาณ 2562											
	ต.ค.	พ.ย.	ธ.ค.	ม.ค.	ก.พ.	มี.ค.	เม.ย.	พ.ค.	มิ.ย.	ก.ค.	ส.ค.	ก.ย.
ชั้นวางแผนงาน (P) 1. กำหนดรายละเอียดของกิจกรรม 2. แต่งตั้งคณะทำงานเพื่อรับผิดชอบ งานในฝ่ายต่างๆ 3. จัดเตรียมวัสดุ อุปกรณ์ และสถานที่ ในการทำกิจกรรม							↔					
ชั้นดำเนินการ (D) 1. ดำเนินกิจกรรมตามแผนที่ได้ตั้งไว้								↔				
ชั้นสรุปและประเมินผล (C) 1. ประชุมสรุปผลการดำเนินกิจกรรม สรุปปัญหาและอุปสรรคที่เกิดขึ้น พร้อมทั้งแนวทางการแก้ไข									↔			
ชั้นปรับปรุงตามผลการประเมิน (A) ... 1. นำแนวทางการแก้ไขของการดำเนิน กิจกรรมครั้งก่อนมาใช้ในการวางแผน กิจกรรมครั้งต่อไป									↔			

โครงการย่อยที่ 3 กิจกรรมคืนสู่เหย้า

กิจกรรม	ปีงบประมาณ 2562											
	ต.ค.	พ.ย.	ธ.ค.	ม.ค.	ก.พ.	มี.ค.	เม.ย.	พ.ค.	มิ.ย.	ก.ค.	ส.ค.	ก.ย.
ชั้นวางแผนงาน (P) 1. กำหนดรายละเอียดของกิจกรรม 2. แต่งตั้งคณะทำงานเพื่อรับผิดชอบ งานในฝ่ายต่างๆ 3. จัดเตรียมวัสดุ อุปกรณ์ และสถานที่ ในการทำกิจกรรม			↔									

กิจกรรม	ปีงบประมาณ 2562											
	ต.ค.	พ.ย.	ธ.ค.	ม.ค.	ก.พ.	มี.ค.	เม.ย.	พ.ค.	มิ.ย.	ก.ค.	ส.ค.	ก.ย.
ชั้นดำเนินการ (D) 1. ดำเนินกิจกรรมตามแผนที่ได้ตั้งไว้				↔								
ชั้นสรุปและประเมินผล (C) 1. ประชุมสรุปผลการดำเนินกิจกรรม สรุปปัญหาและอุปสรรคที่เกิดขึ้น พร้อมทั้งแนวทางการแก้ไข				↔								
ชั้นปรับปรุงตามผลการประเมิน (A) ... 1. นำแนวทางการแก้ไขของการดำเนิน กิจกรรมครั้งก่อนมาใช้ในการวางแผน กิจกรรมครั้งต่อไป								↔				

โครงการย่อยที่ 4 กิจกรรมรณรงค์ขอพรเนื่องในวันสงกรานต์

กิจกรรม	ปีงบประมาณ 2562											
	ต.ค.	พ.ย.	ธ.ค.	ม.ค.	ก.พ.	มี.ค.	เม.ย.	พ.ค.	มิ.ย.	ก.ค.	ส.ค.	ก.ย.
ชั้นวางแผนงาน (P) 1. กำหนดรายละเอียดของกิจกรรม 2. แต่งตั้งคณะทำงานเพื่อรับผิดชอบ งานในฝ่ายต่างๆ 3. จัดเตรียมวัสดุ อุปกรณ์ และสถานที่ ในการทำกิจกรรม						↔						
ชั้นดำเนินการ (D) 1. ดำเนินกิจกรรมตามแผนที่ได้ตั้งไว้							↔					
ชั้นสรุปและประเมินผล (C) 1. ประชุมสรุปผลการดำเนินกิจกรรม สรุปปัญหาและอุปสรรคที่เกิดขึ้น พร้อมทั้งแนวทางการแก้ไข								↔				
ชั้นปรับปรุงตามผลการประเมิน (A) ... 1. นำแนวทางการแก้ไขของการดำเนิน กิจกรรมครั้งก่อนมาใช้ในการวางแผน กิจกรรมครั้งต่อไป									↔			

โครงการย่อยที่ 5 กิจกรรมบวงสรวงสมเด็จพระนเรศวรมหาราช

กิจกรรม	ปีงบประมาณ 2562											
	ต.ค.	พ.ย.	ธ.ค.	ม.ค.	ก.พ.	มี.ค.	เม.ย.	พ.ค.	มิ.ย.	ก.ค.	ส.ค.	ก.ย.
<p>ชั้นวางแผนงาน (P)</p> <p>1. กำหนดรายละเอียดของกิจกรรม</p> <p>2. แต่งตั้งคณะทำงานเพื่อรับผิดชอบงานในฝ่ายต่างๆ</p> <p>3. จัดเตรียมวัสดุ อุปกรณ์ และสถานที่ในการทำกิจกรรม</p>								↔				
<p>ชั้นดำเนินการ (D)</p> <p>1. ดำเนินกิจกรรมตามแผนที่ได้ตั้งไว้</p>								↔				
<p>ชั้นสรุปและประเมินผล (C)</p> <p>1. ประชุมสรุปผลการดำเนินกิจกรรมสรุปปัญหาและอุปสรรคที่เกิดขึ้นพร้อมทั้งแนวทางการแก้ไข</p>										↔		
<p>ชั้นปรับปรุงตามผลการประเมิน (A) ...</p> <p>1. นำแนวทางการแก้ไขของการดำเนินกิจกรรมครั้งก่อนมาใช้ในการวางแผนกิจกรรมครั้งต่อไป</p>										↔		

โครงการย่อยที่ 6 กิจกรรมวันไหว้ครูและสายสัมพันธ์ทันตแพทย์

กิจกรรม	ปีงบประมาณ 2562											
	ต.ค.	พ.ย.	ธ.ค.	ม.ค.	ก.พ.	มี.ค.	เม.ย.	พ.ค.	มิ.ย.	ก.ค.	ส.ค.	ก.ย.
<p>ชั้นวางแผนงาน (P)</p> <p>1. กำหนดรายละเอียดของกิจกรรม</p> <p>2. แต่งตั้งคณะทำงานเพื่อรับผิดชอบงานในฝ่ายต่างๆ</p> <p>3. จัดเตรียมวัสดุ อุปกรณ์ และสถานที่ในการทำกิจกรรม</p>								↔				
<p>ชั้นดำเนินการ (D)</p> <p>1. ดำเนินกิจกรรมตามแผนที่ได้ตั้งไว้</p>								↔				
<p>ชั้นสรุปและประเมินผล (C)</p> <p>1. ประชุมสรุปผลการดำเนินกิจกรรมสรุปปัญหาและอุปสรรคที่เกิดขึ้นพร้อมทั้งแนวทางการแก้ไข</p>										↔		
<p>ชั้นปรับปรุงตามผลการประเมิน (A) ...</p> <p>1. นำแนวทางการแก้ไขของการดำเนินกิจกรรมครั้งก่อนมาใช้ในการวางแผนกิจกรรมครั้งต่อไป</p>										↔		

10. วัน เวลา และสถานที่ในการดำเนินการ

โครงการย่อยที่ 1 กิจกรรมวันลอยกระทง

- 1) วัน เวลา ในการจัดกิจกรรม เดือนพฤศจิกายน 2561
- 2) สถานที่จัดกิจกรรม มหาวิทยาลัยนเรศวร

โครงการย่อยที่ 2 กิจกรรมพัฒนาทักษะทางดนตรีไทย

- 1) วัน เวลา ในการจัดกิจกรรม เดือนพฤษภาคม ถึงมิถุนายน 2562
- 2) สถานที่จัดกิจกรรม คณะทันตแพทยศาสตร์ มหาวิทยาลัยนเรศวร

โครงการย่อยที่ 3 กิจกรรมคืนสู่เหย้า

- 1) วัน เวลา ในการจัดกิจกรรม เดือนมกราคม 2562
- 2) สถานที่จัดกิจกรรม คณะทันตแพทยศาสตร์ มหาวิทยาลัยนเรศวร

โครงการย่อยที่ 4 กิจกรรมรดน้ำขอพรเนื่องในวันสงกรานต์

- 1) วัน เวลา ในการจัดกิจกรรม เดือนเมษายน 2562
- 2) สถานที่จัดกิจกรรม คณะทันตแพทยศาสตร์ มหาวิทยาลัยนเรศวร

โครงการย่อยที่ 5 กิจกรรมบวงสรวงสมเด็จพระนเรศวรมหาราช

- 1) วัน เวลา ในการจัดกิจกรรม เดือนพฤษภาคม ถึงมิถุนายน 2562
- 2) สถานที่จัดกิจกรรม มหาวิทยาลัยนเรศวร

โครงการย่อยที่ 6 กิจกรรมวันไหว้ครูและสายสัมพันธ์ทันตแพทย์

- 1) วัน เวลา ในการจัดกิจกรรม เดือนพฤษภาคม ถึงมิถุนายน 2562
- 2) สถานที่จัดกิจกรรม มหาวิทยาลัยนเรศวร

11. ตัวชี้วัดความสำเร็จโครงการ (KPI) (ใช้สำหรับทุกกิจกรรม)

ประเภท	ตัวชี้วัดความสำเร็จ (KPI)	วิธีประเมิน	เครื่องมือ
<input checked="" type="checkbox"/> ปริมาณ	ผู้เข้าร่วมโครงการอย่างน้อยร้อยละ 70	แจกแบบสอบถาม	แบบสอบถาม
<input checked="" type="checkbox"/> คุณภาพ	มีผลประเมินความพึงพอใจในระดับดี/มาก ขึ้นไป	และวิเคราะห์สรุป	
<input checked="" type="checkbox"/> เวลา	ดำเนินการเสร็จสิ้นภายในเวลาที่กำหนด	ผลการประเมิน	
<input checked="" type="checkbox"/> ต้นทุน	ใช้งบประมาณในการดำเนินโครงการไม่เกินงบประมาณที่ได้กำหนดไว้	ความพึงพอใจ	

12. ตัวชี้วัดประกอบการประกันคุณภาพตามเกณฑ์มาตรฐาน

- ก.พ.ร. ตัวชี้วัดที่.....
- สมศ. ตัวชี้วัดที่.....
- สกอ. ตัวชี้วัดที่....1.6....และ 4.1
- สงป. ตัวชี้วัดที่.....

13. ผลที่คาดว่าจะได้รับ

- 1) อาจารย์ บุคลากรและนิสิต มีส่วนร่วมในการสืบทอดขนบธรรมเนียมประเพณี และอนุรักษ์ภูมิปัญญาท้องถิ่นของไทย
- 2) นิสิตได้แสดงความเคารพสักการะบูชาสมเด็จพระนเรศวรมหาราช
- 3) อาจารย์ บุคลากร และนิสิตมีจิตสำนึกและทัศนคติที่ดีในการร่วมกันสร้างวัฒนธรรมองค์กรร่วมกัน
- 4) นิสิตตระหนักถึงพระคุณของอาจารย์
- 5) อาจารย์ บุคลากร และนิสิต ได้ทำกิจกรรมร่วมกัน ก่อให้เกิดความสัมพันธ์อันดีต่อกัน
- 6) ศิษย์เก่าได้รับทราบข่าวสารของคณะทันตแพทยศาสตร์
- 7) อาจารย์ บุคลากรและนิสิตใช้ภาษาไทยที่ถูกต้องมากขึ้น และร่วมกันยิ้มอย่างไทย ไหว้สวยงาม

14. การติดตามและประเมินผลโครงการ

- 1) การประเมินผลสัมฤทธิ์ของโครงการ: ดำเนินการโดยใช้แบบสอบถามภายหลังเสร็จสิ้นโครงการ ซึ่งผู้เข้าร่วมโครงการเป็นผู้ตอบแบบสอบถาม
- 2) การสรุปผลสัมฤทธิ์ของโครงการ: ดำเนินการโดยการรวบรวมข้อมูลจากแบบสอบถาม

โครงการตามแผนปฏิบัติการประจำปีงบประมาณ 2562 มหาวิทยาลัยนเรศวร

หน่วยงาน คณะทันตแพทยศาสตร์

1. รหัสโครงการ ทพ.0303/62

ชื่อโครงการ โครงการส่งเสริมวิชาการนิสิต

1.1 โครงการย่อยที่ 1 กิจกรรมเสริมสร้างศักยภาพนิสิตทันตแพทย์ก่อนการปฏิบัติงานวิชาชีพในคลินิก

1.2 โครงการย่อยที่ 2 กิจกรรมเสริมสร้างศักยภาพสู่การเรียนรู้วิชาชีพทันตแพทย์

2. ความสอดคล้องกับพันธกิจ

การผลิตบัณฑิต

การวิจัย

การบริการวิชาการแก่สังคม

การทำนุบำรุงศิลปวัฒนธรรม

บริหารจัดการ

3. ความสอดคล้องกับแผนพัฒนาการศึกษามหาวิทยาลัยนเรศวร ฉบับที่ 12 (พ.ศ.2560-2564)

3.1 นโยบายมหาวิทยาลัย

นโยบายที่ 1 จัดการศึกษาอย่างมีคุณภาพ

แผนกลยุทธ์ด้านการผลิตบัณฑิต กลยุทธ์ที่.....3.....

นโยบายที่ 2 ส่งเสริม สนับสนุน การวิจัยของมหาวิทยาลัย

แผนกลยุทธ์ด้านการวิจัย กลยุทธ์ที่.....

นโยบายที่ 3 ส่งเสริมการให้บริการทางวิชาการแก่สังคมให้กว้างขวางและทั่วถึง

แผนกลยุทธ์ด้านการบริการวิชาการ กลยุทธ์ที่.....

แผนกลยุทธ์ด้านการบริการสุขภาพ กลยุทธ์ที่

นโยบายที่ 4 ส่งเสริมการดำเนินงานด้านทำนุบำรุงศิลปและวัฒนธรรม ให้กว้างขวาง แพร่หลาย และยั่งยืน

แผนกลยุทธ์ด้านทำนุบำรุงศิลปและวัฒนธรรม กลยุทธ์ที่.....

นโยบายที่ 5 ปรับปรุงโครงสร้างองค์กรและปรับปรุงระบบการบริหารจัดการมหาวิทยาลัย ให้มีประสิทธิภาพ

แผนกลยุทธ์ด้านบริหารจัดการ กลยุทธ์ที่.....

นโยบายที่ 6 เร่งรัดดำเนินการด้านการบริหารสินทรัพย์ของมหาวิทยาลัยให้เหมาะสมกับสถานการณ์ เพื่อสร้าง

ขีดความสามารถในการแข่งขันในระดับประเทศและนานาชาติ

แผนกลยุทธ์ด้านการจัดการทรัพย์สิน กลยุทธ์ที่.....

3.2 ประเด็นยุทธศาสตร์ของคณะ/หน่วยงาน

ประเด็นเป้าประสงค์ที่

1

กลยุทธ์ที่

8

มาตรการที่

-

4. ผู้รับผิดชอบ

4.1 หน่วยงานที่รับผิดชอบ งานกิจการนิสิตและศิษย์เก่าสัมพันธ์

4.2 ผู้รับผิดชอบ รองคณบดีฝ่ายกิจการนิสิต

โทร. 6157

4.3 ผู้ประสานงาน 1. นางสาวคณิง ตรงต่อกิจ

โทร. 6065

2. นางสาวจตุพร เวทยพงษ์

โทร. 6065

4.4 ผู้รายงานผล นางสาวคณิง ตรงต่อกิจ

โทร. 6065

5. หลักการและเหตุผล

การเรียนการสอนในคณะทันตแพทยศาสตร์เป็นการเรียนการสอนที่มีเนื้อหาละเอียดค่อนข้างซับซ้อน ค่อนข้างหนัก และสร้างความเครียดให้กับนิสิต จึงได้จัดโครงการส่งเสริมวิชาการนิสิตขึ้นโดยมีวัตถุประสงค์เพื่อมุ่งเน้นในเรื่องของการส่งเสริม และสนับสนุนให้ผู้เข้าร่วมกิจกรรมได้รับความรู้ด้านวิชาการ และสามารถนำความรู้ที่ได้รับมาใช้ประโยชน์ในการศึกษาของตนเองต่อไป

6. วัตถุประสงค์

6.1 เพื่อเตรียมความพร้อมให้แก่นิสิต ชั้นปีที่ 4 สำหรับการปฏิบัติงานในคลินิก

6.2 เพื่อพัฒนาทักษะการใช้แรงนิ้วมือ ข้อมือและฝึกการหยิบจับเครื่องมือ และความสัมพันธ์ระหว่างมือกับสายตา ให้แก่นิสิต

7. เป้าหมายของโครงการ

7.1 เป้าหมายการดำเนินงาน

โครงการย่อยที่ 1 กิจกรรมเสริมสร้างศักยภาพนิสิตทันตแพทย์ก่อนการปฏิบัติงานวิชาชีพในคลินิก

เป้าหมาย	จำนวน	หน่วยนับ
นิสิต	50	คน
อาจารย์/บุคลากร	15	คน
ผู้ปกครอง	50	คน
จำนวนผู้เข้าร่วมโครงการจำนวนทั้งสิ้น	115	คน

โครงการย่อยที่ 2 กิจกรรมเสริมสร้างศักยภาพสู่การเรียนรู้วิชาชีพทันตแพทย์

เป้าหมาย	จำนวน	หน่วยนับ
นิสิต	50	คน
อาจารย์/บุคลากร	3	คน
จำนวนผู้เข้าร่วมโครงการจำนวนทั้งสิ้น	53	คน

7.2. กิจกรรม/เนื้อหาที่จะดำเนินการ

- บรรยาย/ฝึกอบรม/สัมมนา/ประชุม/ปาฐกถา
- ศึกษาดูงาน/ทัศนศึกษา
- ประชาสัมพันธ์/แนะนำ
- แลกเปลี่ยนเรียนรู้
- ตรวจสอบสุขภาพ
- ประกันคุณภาพ/ประเมินคุณภาพ/ควบคุมภายใน
- อื่นๆ (ระบุ).....

8. งบประมาณดำเนินการ

โครงการย่อยที่ 1 กิจกรรมเสริมสร้างศักยภาพนิสิตทันตแพทย์ก่อนการปฏิบัติงานวิชาชีพในคลินิก

รายได้ 10,000 บาท

แหล่งงบประมาณ : เงินงบประมาณรายได้ ประจำปีงบประมาณ 2562

รายละเอียดค่าใช้จ่าย

ลำดับ	รายการ	รายได้ (บาท)
1	ค่าอาหารว่างและเครื่องดื่มสำหรับผู้เข้าร่วมกิจกรรม	8,000
2	ค่าวัสดุ	1,000
3	ค่าใช้สอย	1,000
รวม		10,000

โครงการย่อยที่ 2 กิจกรรมเสริมสร้างศักยภาพผู้การเรียนวิชาชีพทันตแพทย์

รายได้ 10,000 บาท

แหล่งงบประมาณ : เงินงบประมาณรายได้ ประจำปีงบประมาณ 2562

รายละเอียดค่าใช้จ่าย

ลำดับ	รายการ	รายได้ (บาท)
1	ค่าอาหารและเครื่องดื่มสำหรับผู้เข้าร่วมกิจกรรม	6,500
2	ค่าวัสดุ	2,500
3	ค่าใช้สอย	1,000
รวม		10,000

9. ขั้นตอนและแผนการดำเนินงาน (PDCA)

โครงการย่อยที่ 1 กิจกรรมเสริมสร้างศักยภาพนิสิตทันตแพทย์ก่อนการปฏิบัติงานวิชาชีพในคลินิก

กิจกรรม	ปีงบประมาณ 2562											
	ต.ค.	พ.ย.	ธ.ค.	ม.ค.	ก.พ.	มี.ค.	เม.ย.	พ.ค.	มิ.ย.	ก.ค.	ส.ค.	ก.ย.
<p>ขั้นวางแผนงาน (P)</p> <p>1. กำหนดรายละเอียดของกิจกรรม</p> <p>2. แต่งตั้งคณะทำงานเพื่อรับผิดชอบงานในฝ่ายต่างๆ</p> <p>3. จัดเตรียมวัสดุ อุปกรณ์ และสถานที่ในการทำกิจกรรม</p>		↔										
<p>ขั้นดำเนินการ (D)</p> <p>1. ดำเนินกิจกรรมตามแผนที่ได้ตั้งไว้</p>			↔									
<p>ขั้นสรุปและประเมินผล (C)</p> <p>1. ประชุมสรุปผลการดำเนินกิจกรรมสรุปปัญหาและอุปสรรคที่เกิดขึ้นพร้อมทั้งแนวทางการแก้ไข</p>				↔								
<p>ขั้นปรับปรุงตามผลการประเมิน (A) ...</p> <p>1. นำแนวทางการแก้ไขของการดำเนินกิจกรรมครั้งก่อนมาใช้ในการวางแผนกิจกรรมครั้งต่อไป</p>						↔						

โครงการย่อยที่ 2 กิจกรรมเสริมสร้างศักยภาพผู้การเรียนรู้วิชาชีพทันตแพทย์

กิจกรรม	ปีงบประมาณ 2562											
	ต.ค.	พ.ย.	ธ.ค.	ม.ค.	ก.พ.	มี.ค.	เม.ย.	พ.ค.	มิ.ย.	ก.ค.	ส.ค.	ก.ย.
<p>ขั้นวางแผนงาน (P)</p> <p>1. กำหนดรายละเอียดของกิจกรรม</p> <p>2. แต่งตั้งคณะทำงานเพื่อรับผิดชอบงานในฝ่ายต่างๆ</p> <p>3. จัดเตรียมวัสดุ อุปกรณ์ และสถานที่ในการทำกิจกรรม</p>								↔				
<p>ขั้นดำเนินการ (D)</p> <p>1. ดำเนินกิจกรรมตามแผนที่ได้ตั้งไว้</p>									←	→		
<p>ขั้นสรุปและประเมินผล (C)</p> <p>1. ประชุมสรุปผลการดำเนินกิจกรรมสรุปปัญหาและอุปสรรคที่เกิดขึ้นพร้อมทั้งแนวทางการแก้ไข</p>											↔	
<p>ขั้นปรับปรุงตามผลการประเมิน (A) ...</p> <p>1. นำแนวทางการแก้ไขของการดำเนินกิจกรรมครั้งก่อนมาใช้ในการวางแผนกิจกรรมครั้งต่อไป</p>												↔

10. วัน เวลา และสถานที่ในการดำเนินการ

โครงการย่อยที่ 1 กิจกรรมเสริมสร้างศักยภาพนิสิตทันตแพทย์ก่อนการปฏิบัติงานวิชาชีพในคลินิก

- 1) วัน เวลา ในการจัดกิจกรรม เดือนธันวาคม 2561
- 2) สถานที่จัดกิจกรรม คณะทันตแพทยศาสตร์ มหาวิทยาลัยนครสวรรค์

โครงการย่อยที่ 2 กิจกรรมเสริมสร้างศักยภาพผู้การเรียนรู้วิชาชีพทันตแพทย์

- 1) วัน เวลา ในการจัดกิจกรรม เดือนมิถุนายน ถึงสิงหาคม 2562
- 2) สถานที่จัดกิจกรรม คณะทันตแพทยศาสตร์ มหาวิทยาลัยนครสวรรค์

11. ตัวชี้วัดความสำเร็จโครงการ (KPI) (ใช้สำหรับทุกกิจกรรม)

ประเภท	ตัวชี้วัดความสำเร็จ (KPI)	วิธีประเมิน	เครื่องมือ
<input checked="" type="checkbox"/> ปริมาณ	ผู้เข้าร่วมโครงการอย่างน้อยร้อยละ 70	แจกแบบสอบถาม	แบบสอบถาม
<input checked="" type="checkbox"/> คุณภาพ	มีผลประเมินความพึงพอใจในระดับดี/มาก ขึ้นไป	และวิเคราะห์สรุป	
<input checked="" type="checkbox"/> เวลา	ดำเนินการเสร็จสิ้นภายในเวลาที่กำหนด	ผลการประเมิน	
<input checked="" type="checkbox"/> ต้นทุน	ใช้งบประมาณในการดำเนินโครงการไม่เกินงบประมาณที่ได้กำหนดไว้	ความพึงพอใจ	

12. ตัวชี้วัดประกอบการประกันคุณภาพตามเกณฑ์มาตรฐาน

- | | |
|--|---|
| <input type="checkbox"/> ก.พ.ร. ตัวชี้วัดที่..... | <input type="checkbox"/> สมศ. ตัวชี้วัดที่..... |
| <input checked="" type="checkbox"/> สกอ. ตัวชี้วัดที่.....1.6..... | <input type="checkbox"/> สบป. ตัวชี้วัดที่..... |

13. ผลที่คาดว่าจะได้รับ

- 1) นิสินำความรู้ที่ได้ไปปรับใช้ในการปฏิบัติงานในคลินิกได้
- 2) ผู้เข้าร่วมโครงการได้รับความรู้ทางวิชาการที่นำไปใช้ประโยชน์ในการเรียนได้

14. การติดตามและประเมินผลโครงการ

- 1) การประเมินผลสัมฤทธิ์ของโครงการ: ดำเนินการโดยใช้แบบสอบถามภายหลังเสร็จสิ้นโครงการ ซึ่งผู้เข้าร่วมโครงการเป็นผู้ตอบแบบสอบถาม
- 2) การสรุปผลสัมฤทธิ์ของโครงการ: ดำเนินการโดยการรวบรวมข้อมูลจากแบบสอบถาม

โครงการตามแผนปฏิบัติการประจำปีงบประมาณ 2562 มหาวิทยาลัยนเรศวร

หน่วยงาน คณะทันตแพทยศาสตร์

1. รหัสโครงการ ทพ.0304/62

ชื่อโครงการ โครงการบำเพ็ญประโยชน์และรักษาสีงแวดล้อม

1.1 โครงการย่อยที่ 1 กิจกรรมทันตอาสาสมัคร

1.2 โครงการย่อยที่ 2 กิจกรรมนิสิตสัมพันธ์อนุรักษ์ธรรมชาติ

2. ความสอดคล้องกับพันธกิจ

การผลิตบัณฑิต

การวิจัย

การบริการวิชาการแก่สังคม

การทำนุบำรุงศิลปวัฒนธรรม

การบริหารจัดการ

3. ความสอดคล้องกับแผนพัฒนาการศึกษามหาวิทยาลัยนเรศวร ฉบับที่ 12 (พ.ศ.2560-2564)

3.1 นโยบายมหาวิทยาลัย

นโยบายที่ 1 จัดการศึกษาอย่างมีคุณภาพ

แผนกลยุทธ์ด้านการผลิตบัณฑิต กลยุทธ์ที่.....3.....

นโยบายที่ 2 ส่งเสริม สนับสนุน การวิจัยของมหาวิทยาลัย

แผนกลยุทธ์ด้านการวิจัย กลยุทธ์ที่.....

นโยบายที่ 3 ส่งเสริมการให้บริการทางวิชาการแก่สังคมให้กว้างขวางและทั่วถึง

แผนกลยุทธ์ด้านการบริการวิชาการ กลยุทธ์ที่.....

แผนกลยุทธ์ด้านการบริการสุขภาพ กลยุทธ์ที่

นโยบายที่ 4 ส่งเสริมการดำเนินงานด้านทำนุบำรุงศิลปะและวัฒนธรรม ให้กว้างขวาง แพร่หลาย และยั่งยืน

แผนกลยุทธ์ด้านทำนุบำรุงศิลปะและวัฒนธรรม กลยุทธ์ที่.....

นโยบายที่ 5 ปรับปรุงโครงสร้างองค์กรและปรับปรุงระบบการบริหารจัดการมหาวิทยาลัย ให้มีประสิทธิภาพ

แผนกลยุทธ์ด้านบริหารจัดการ กลยุทธ์ที่.....

นโยบายที่ 6 เร่งรัดดำเนินการด้านการบริหารสินทรัพย์ของมหาวิทยาลัยให้เหมาะสมกับสถานการณ์ เพื่อสร้าง

ขีดความสามารถในการแข่งขันในระดับประเทศและนานาชาติ

แผนกลยุทธ์ด้านการจัดการทรัพย์สิน กลยุทธ์ที่.....

3.2 ประเด็นยุทธศาสตร์ของคณะ/หน่วยงาน

ประเด็นยุทธศาสตร์ที่

1

กลยุทธ์ที่

8

มาตรการที่

-

ประเด็นยุทธศาสตร์ที่

2

กลยุทธ์ที่

1

มาตรการที่

-

4. ผู้รับผิดชอบ

4.1 หน่วยงานที่รับผิดชอบ งานกิจการนิสิตและศิษย์เก่าสัมพันธ์

4.2 ผู้รับผิดชอบ รองคณบดีฝ่ายกิจการนิสิต

โทร. 6157

4.3 ผู้ประสานงาน 1. นางสาวคณิง ตรงต่อกิจ

โทร. 6065

2. นางสาวจตุพร เวทย์พงษ์

โทร. 6065

4.4 ผู้รายงานผล นางสาวคณิง ตรงต่อกิจ

โทร. 6065

5. หลักการและเหตุผล

ปัจจุบันสังคมมีการแข่งขันกันสูง ความพยายามที่จะดำรงชีวิตให้อยู่รอด อาจทำให้มนุษย์หิวยืนน้ำใจแก่กันน้อยลง การช่วยเหลือซึ่งกันและกันถูกมองข้ามไป จึงได้จัดโครงการบำเพ็ญประโยชน์และรักษาสีงแวดล้อมขึ้น เพื่อปลูกฝังอุปนิสัยการมีความเสียสละต่อส่วนรวมและมีน้ำใจต่อเพื่อนมนุษย์ เพื่อสร้างจิตสำนึกการมีส่วนร่วมในการรับผิดชอบต่อสังคม

6. วัตถุประสงค์

- 6.1 เพื่อส่งเสริมและสนับสนุนกิจกรรมด้านการบำเพ็ญประโยชน์และพัฒนาสังคม
- 6.2 เพื่อปลูกฝังอุปนิสัยการมีความเสียสละต่อส่วนรวมและมีน้ำใจต่อเพื่อนมนุษย์ เพื่อสร้างจิตสำนึกการมีส่วนร่วมในการรับผิดชอบต่อสังคม
- 6.3 เพื่อส่งเสริมการอนุรักษ์ธรรมชาติและสิ่งแวดล้อม
- 6.4 เพื่อเสริมสร้างความสามัคคี รู้จักการทำงานร่วมกับผู้อื่นและให้นิสิตรู้จักช่วยเหลือซึ่งกันและกัน

7. เป้าหมายของโครงการ

7.1 เป้าหมายการดำเนินงาน

โครงการย่อยที่ 1 กิจกรรมทันตะอาสาสถานฟัน

เป้าหมาย	จำนวน	หน่วยนับ
นิสิตระดับปริญญาตรี และบัณฑิตศึกษา	50	คน
อาจารย์/บุคลากร	3	คน
จำนวนผู้เข้าร่วมโครงการจำนวนทั้งสิ้น	53	คน

โครงการย่อยที่ 2 กิจกรรมนิสิตสัมพันธ์อนุรักษ์ธรรมชาติ

เป้าหมาย	จำนวน	หน่วยนับ
นิสิตระดับปริญญาตรี และบัณฑิตศึกษา	50	คน
อาจารย์/บุคลากร	3	คน
จำนวนผู้เข้าร่วมโครงการจำนวนทั้งสิ้น	53	คน

7.2. กิจกรรม/เนื้อหาที่จะดำเนินการ

- บรรยาย/ฝึกอบรม/สัมมนา/ประชุม/ปาฐกถา
- ศึกษาดูงาน/ทัศนศึกษา
- ประชาสัมพันธ์/แนะนำ
- แลกเปลี่ยนเรียนรู้
- ตรวจสอบสุขภาพ
- ประกันคุณภาพ/ประเมินคุณภาพ/ควบคุมภายใน
- อื่นๆ (ระบุ)...จัดกิจกรรมให้นิสิตได้บำเพ็ญประโยชน์ร่วมกัน....

8. งบประมาณดำเนินการ

โครงการย่อยที่ 1 กิจกรรมทันตะอาสาสมัคร

รายได้ 30,000 บาท

แหล่งงบประมาณ : เงินงบประมาณรายได้ ประจำปีงบประมาณ 2562

รายละเอียดค่าใช้จ่าย

ลำดับ	รายการ	รายได้ (บาท) (กิจกรรมนิสิต)
1	ค่าอาหารและเครื่องดื่มสำหรับผู้เข้าร่วมกิจกรรม	16,000
2	ค่าอาหารว่างและเครื่องดื่มสำหรับผู้เข้าร่วมกิจกรรม	3,000
3	ค่าน้ำมันเชื้อเพลิง	4,000
4	ค่าวัสดุ	5,000
5	ค่าใช้สอย	2,000
รวม		30,000

โครงการย่อยที่ 2 กิจกรรมนิสิตสัมพันธ์อนุรักษ์ธรรมชาติ

รายได้ 5,000 บาท

แหล่งงบประมาณ : เงินงบประมาณรายได้ ประจำปีงบประมาณ 2562

รายละเอียดค่าใช้จ่าย

ลำดับ	รายการ	รายได้ (บาท)
1	ค่าอาหารและเครื่องดื่มสำหรับผู้เข้าร่วมกิจกรรม	3,000
2	ค่าวัสดุ	1,500
3	ค่าใช้สอย	500
รวม		5,000

9. ขั้นตอนและแผนการดำเนินงาน (PDCA)

โครงการย่อยที่ 1 กิจกรรมทันตะอาสาสมัคร

กิจกรรม	ปีงบประมาณ 2562											
	ต.ค.	พ.ย.	ธ.ค.	ม.ค.	ก.พ.	มี.ค.	เม.ย.	พ.ค.	มิ.ย.	ก.ค.	ส.ค.	ก.ย.
<p>ขั้นวางแผนงาน (P)</p> <p>1. กำหนดรายละเอียดของกิจกรรม</p> <p>2. แต่งตั้งคณะทำงานเพื่อรับผิดชอบงานในฝ่ายต่างๆ</p> <p>3. จัดเตรียมวัสดุ อุปกรณ์ และสถานที่ในการทำกิจกรรม</p>				↔								
<p>ขั้นดำเนินการ (D)</p> <p>1. ดำเนินกิจกรรมตามแผนที่ได้ตั้งไว้</p>									←			→
<p>ขั้นสรุปและประเมินผล (C)</p> <p>1. ประชุมสรุปผลการดำเนินกิจกรรม สรุปปัญหาและอุปสรรคที่เกิดขึ้น</p>											↔	

กิจกรรม	ปีงบประมาณ 2562											
	ต.ค.	พ.ย.	ธ.ค.	ม.ค.	ก.พ.	มี.ค.	เม.ย.	พ.ค.	มิ.ย.	ก.ค.	ส.ค.	ก.ย.
พร้อมทั้งแนวทางการแก้ไข												
ขั้นปรับปรุงตามผลการประเมิน (A) ... 1. นำแนวทางการแก้ไขของการดำเนินกิจกรรมครั้งก่อนมาใช้ในการวางแผนกิจกรรมครั้งต่อไป											←→	

โครงการย่อยที่ 2 กิจกรรมนิสิตสัมพันธ์อนุรักษ์ธรรมชาติ

กิจกรรม	ปีงบประมาณ 2562											
	ต.ค.	พ.ย.	ธ.ค.	ม.ค.	ก.พ.	มี.ค.	เม.ย.	พ.ค.	มิ.ย.	ก.ค.	ส.ค.	ก.ย.
ขั้นวางแผนงาน (P) 1. กำหนดรายละเอียดของกิจกรรม 2. แต่งตั้งคณะทำงานเพื่อรับผิดชอบงานในฝ่ายต่างๆ 3. จัดเตรียมวัสดุ อุปกรณ์ และสถานที่ในการทำกิจกรรม				←→								
ขั้นดำเนินการ (D) 1. ดำเนินกิจกรรมตามแผนที่ได้ตั้งไว้									←→			
ขั้นสรุปและประเมินผล (C) 1. ประชุมสรุปผลการดำเนินกิจกรรมสรุปปัญหาและอุปสรรคที่เกิดขึ้นพร้อมทั้งแนวทางการแก้ไข											←→	
ขั้นปรับปรุงตามผลการประเมิน (A) ... 1. นำแนวทางการแก้ไขของการดำเนินกิจกรรมครั้งก่อนมาใช้ในการวางแผนกิจกรรมครั้งต่อไป											←→	

10. วัน เวลา และสถานที่ในการดำเนินการ

โครงการย่อยที่ 1 กิจกรรมทัศนศึกษาสวนฝ้าย

- 1) วัน เวลา ในการจัดกิจกรรม เดือนมิถุนายน ถึงสิงหาคม 2562
- 2) สถานที่จัดกิจกรรม จังหวัดพิษณุโลก

โครงการย่อยที่ 2 กิจกรรมนิสิตสัมพันธ์อนุรักษ์ธรรมชาติ

- 1) วัน เวลา ในการจัดกิจกรรม เดือนมิถุนายน ถึงสิงหาคม 2562
- 2) สถานที่จัดกิจกรรม จังหวัดพิษณุโลก

11. ตัวชี้วัดความสำเร็จโครงการ (KPI) (ใช้สำหรับทุกกิจกรรม)

ประเภท	ตัวชี้วัดความสำเร็จ (KPI)	วิธีประเมิน	เครื่องมือ
<input checked="" type="checkbox"/> ปริมาณ	ผู้เข้าร่วมโครงการอย่างน้อยร้อยละ 70	แจกแบบสอบถาม	แบบสอบถาม
<input checked="" type="checkbox"/> คุณภาพ	มีผลประเมินความพึงพอใจในระดับดี/มาก ขึ้นไป	และวิเคราะห์สรุป	
<input checked="" type="checkbox"/> เวลา	ดำเนินการเสร็จสิ้นภายในเวลาที่กำหนด	ผลการประเมิน	
<input checked="" type="checkbox"/> ต้นทุน	ใช้งบประมาณในการดำเนินโครงการไม่เกินงบประมาณที่ได้กำหนดไว้	ความพึงพอใจ	

12. ตัวชี้วัดประกอบการประกันคุณภาพตามเกณฑ์มาตรฐาน

- ก.พ.ร. ตัวชี้วัดที่..... สมศ. ตัวชี้วัดที่.....
- สกอ. ตัวชี้วัดที่.....3.2..... สงป. ตัวชี้วัดที่.....

13. ผลที่คาดว่าจะได้รับ

- 1) นิสิตผู้เข้าร่วมโครงการได้บำเพ็ญประโยชน์แก่สังคมร่วมกัน
- 2) นิสิตผู้เข้าร่วมโครงการเกิดจิตเมตตา เสียสละ มีน้ำใจต่อเพื่อนมนุษย์ มีจิตสำนึกที่ดีงามและนำไปใช้ในการสร้างสรรค์สังคมให้เจริญก้าวหน้า
- 3) นิสิตผู้เข้าร่วมโครงการมีความสามัคคี มีมนุษยสัมพันธ์อันดีต่อกัน และรู้จักช่วยเหลือซึ่งกันและกัน

14. การติดตามและประเมินผลโครงการ

- 1) การประเมินผลสัมฤทธิ์ของโครงการ: ดำเนินการโดยใช้แบบสอบถามภายหลังเสร็จสิ้นโครงการ ซึ่งผู้เข้าร่วมโครงการเป็นผู้ตอบแบบสอบถาม
- 2) การสรุปผลสัมฤทธิ์ของโครงการ: ดำเนินการโดยการรวบรวมข้อมูลจากแบบสอบถาม

โครงการตามแผนปฏิบัติการประจำปีงบประมาณ 2562 มหาวิทยาลัยนเรศวร

หน่วยงาน คณะทันตแพทยศาสตร์

1. รหัสโครงการ ทพ.0305/62

ชื่อโครงการ โครงการส่งเสริมสุขภาพ

1.1 โครงการย่อยที่ 1 กิจกรรมกีฬาสามสัมพันธ์วิทยาศาสตร์สุขภาพ

1.2 โครงการย่อยที่ 2 กิจกรรม ฟ.ฟันเกมส์ ครั้งที่ 15

1.3 โครงการย่อยที่ 3 กิจกรรม Dent league

2. ความสอดคล้องกับพันธกิจ

การผลิตบัณฑิต

การวิจัย

การบริการวิชาการแก่สังคม

การทำนุบำรุงศิลปวัฒนธรรม

การบริหารจัดการ

3. ความสอดคล้องกับแผนพัฒนาการศึกษามหาวิทยาลัยนเรศวร ฉบับที่ 12 (พ.ศ.2560-2564)

3.1 นโยบายมหาวิทยาลัย

นโยบายที่ 1 จัดการศึกษาอย่างมีคุณภาพ

แผนกลยุทธ์ด้านการผลิตบัณฑิต กลยุทธ์ที่.....3.....

นโยบายที่ 2 ส่งเสริม สนับสนุน การวิจัยของมหาวิทยาลัย

แผนกลยุทธ์ด้านการวิจัย กลยุทธ์ที่.....

นโยบายที่ 3 ส่งเสริมการให้บริการทางวิชาการแก่สังคมให้กว้างขวางและทั่วถึง

แผนกลยุทธ์ด้านการบริการวิชาการ กลยุทธ์ที่.....

แผนกลยุทธ์ด้านการบริการสุขภาพ กลยุทธ์ที่

นโยบายที่ 4 ส่งเสริมการดำเนินงานด้านทำนุบำรุงศิลปะและวัฒนธรรม ให้กว้างขวาง แพร่หลาย และยั่งยืน

แผนกลยุทธ์ด้านทำนุบำรุงศิลปะและวัฒนธรรม กลยุทธ์ที่.....

นโยบายที่ 5 ปรับปรุงโครงสร้างองค์กรและปรับปรุงระบบการบริหารจัดการมหาวิทยาลัย ให้มีประสิทธิภาพ

แผนกลยุทธ์ด้านการบริหารจัดการ กลยุทธ์ที่.....

นโยบายที่ 6 เร่งรัดดำเนินการด้านการบริหารสินทรัพย์ของมหาวิทยาลัยให้เหมาะสมกับสถานการณ์ เพื่อสร้าง

ขีดความสามารถในการแข่งขันในระดับประเทศและนานาชาติ

แผนกลยุทธ์ด้านการจัดการทรัพย์สิน กลยุทธ์ที่.....

3.2 ประเด็นยุทธศาสตร์ของคณะ/หน่วยงาน

ประเด็นยุทธศาสตร์ที่

10

กลยุทธ์ที่

1, 2

มาตรการ

-

4. ผู้รับผิดชอบ

4.1 หน่วยงานที่รับผิดชอบ งานกิจการนิสิตและศิษย์เก่าสัมพันธ์

4.2 ผู้รับผิดชอบ รองคณบดีฝ่ายกิจการนิสิต

โทร. 6157

4.3 ผู้ประสานงาน 1. นางสาวคณิง ตรงต่อกิจ

โทร. 6065

2. นางสาวจตุพร เวทย์พงษ์

โทร. 6065

4.4 ผู้รายงานผล นางสาวคณิง ตรงต่อกิจ

โทร. 6065

5. หลักการและเหตุผล

คณะทันตแพทยศาสตร์เป็นองค์กรหนึ่งที่มีหน้าที่ในการผลิตบุคลากรทางด้านสาธารณสุข อีกทั้งยังทำหน้าที่ส่งเสริมสุขภาพแก่ประชาชนในพื้นที่รับผิดชอบ ดังนั้นเพื่อเป็นการส่งเสริมให้สมาชิกในองค์กรและนิสิตมีการดูแลสุขภาพตนเองก่อนที่จะทำหน้าที่ส่งเสริมสุขภาพผู้อื่น จึงได้จัดโครงการส่งเสริมสุขภาพโดยมุ่งหวังให้บุคลากรและนิสิต เห็นความสำคัญของการดูแลสุขภาพรักษาสุขภาพและหันมาออกกำลังกายกันมากขึ้น

6. วัตถุประสงค์

- 6.1 เพื่อให้อาจารย์ บุคลากรและนิสิตได้ออกกำลังกายร่วมกันเพื่อเสริมสร้างสุขภาพและมีน้ำใจเป็นนักกีฬา
- 6.2 เพื่อสร้างเสริมความสามัคคีและความสัมพันธ์อันดีภายในคณะ และระหว่างคณะวิทยาศาสตร์สุขภาพ
- 6.3 เพื่อสนับสนุนให้นิสิตใช้เวลาว่างให้เกิดประโยชน์

7. เป้าหมายของโครงการ

7.1 เป้าหมายการดำเนินงาน

โครงการย่อยที่ 1 กิจกรรมกีฬาสามัคคีสัมพันธ์วิทยาศาสตร์สุขภาพ

เป้าหมาย	จำนวน	หน่วยนับ
นิสิต	200	คน
อาจารย์/บุคลากร	10	คน
จำนวนผู้เข้าร่วมโครงการจำนวนทั้งสิ้น	210	คน

โครงการย่อยที่ 2 กิจกรรม ฟ.ฟันเกมส์ ครั้งที่ 15

เป้าหมาย	จำนวน	หน่วยนับ
นิสิตระดับปริญญาตรี และบัณฑิตศึกษา	400	คน
อาจารย์/บุคลากร	100	คน
จำนวนผู้เข้าร่วมโครงการจำนวนทั้งสิ้น	500	คน

โครงการย่อยที่ 3 กิจกรรม Dent league

เป้าหมาย	จำนวน	หน่วยนับ
นิสิตระดับปริญญาตรี และบัณฑิตศึกษา	50	คน
อาจารย์/บุคลากร	10	คน
จำนวนผู้เข้าร่วมโครงการจำนวนทั้งสิ้น	60	คน

7.2. กิจกรรม/เนื้อหาที่จะดำเนินการ

- บรรยาย/ฝึกอบรม/สัมมนา/ประชุม/ปาฐกถา
- ศึกษาดูงาน/ทัศนศึกษา
- ประชาสัมพันธ์/แนะนำ
- แลกเปลี่ยนเรียนรู้
- ตรวจสอบสุขภาพ
- ประกันคุณภาพ/ประเมินคุณภาพ/ควบคุมภายใน
- อื่นๆ (ระบุ)....จัดแข่งขันกีฬาเพื่อเชื่อมความสัมพันธ์....

8. งบประมาณดำเนินการ

โครงการย่อยที่ 1 กิจกรรมกีฬาสามัคคีสัมพันธ์วิทยาศาสตร์สุขภาพ

รายได้ 50,000 บาท

แหล่งงบประมาณ : เงินงบประมาณรายได้ ประจำปีงบประมาณ 2562

รายละเอียดค่าใช้จ่าย

ลำดับ	รายการ	รายได้ (บาท)
1	ค่าอาหารและเครื่องดื่ม	40,000
2	ค่าวัสดุ	10,000
รวม		50,000

โครงการย่อยที่ 2 กิจกรรม ฟ.ฟันเกมส์ ครั้งที่ 15

รายได้ 10,000 บาท

แหล่งงบประมาณ : เงินงบประมาณรายได้ ประจำปีงบประมาณ 2562

รายละเอียดค่าใช้จ่าย

ลำดับ	รายการ	รายได้ (บาท)
1	ค่าอาหารว่างและเครื่องดื่มสำหรับผู้เข้าร่วมกิจกรรม	9,500
2	ค่าวัสดุ	500
รวม		10,000

โครงการย่อยที่ 3 กิจกรรม Dent league

รายได้ 10,000 บาท

แหล่งงบประมาณ : เงินงบประมาณรายได้ ประจำปีงบประมาณ 2562

รายละเอียดค่าใช้จ่าย

ลำดับ	รายการ	รายได้ (บาท)
1	ค่าน้ำดื่มนักกีฬา	5,000
2	ค่าวัสดุ	5,000
รวม		10,000

9. ขั้นตอนและแผนการดำเนินงาน (PDCA)

โครงการย่อยที่ 1 กิจกรรมกีฬาสามัคคีสัมพันธ์วิทยาศาสตร์สุขภาพ

กิจกรรม	ปีงบประมาณ 2562											
	ต.ค.	พ.ย.	ธ.ค.	ม.ค.	ก.พ.	มี.ค.	เม.ย.	พ.ค.	มิ.ย.	ก.ค.	ส.ค.	ก.ย.
ขั้นวางแผนงาน (P)												
1. กำหนดรายละเอียดของกิจกรรม				←→								
2. แต่งตั้งคณะทำงานเพื่อรับผิดชอบงานในฝ่ายต่างๆ					←→							
3. จัดเตรียมวัสดุ อุปกรณ์ และสถานที่ในการทำกิจกรรม						←→						

กิจกรรม	ปีงบประมาณ 2562											
	ต.ค.	พ.ย.	ธ.ค.	ม.ค.	ก.พ.	มี.ค.	เม.ย.	พ.ค.	มิ.ย.	ก.ค.	ส.ค.	ก.ย.
ชั้นดำเนินการ (D) 1. ดำเนินกิจกรรมตามแผนที่ได้ตั้งไว้						↔						
ชั้นสรุปและประเมินผล (C) 1. ประชุมสรุปผลการดำเนินกิจกรรม สรุปปัญหาและอุปสรรคที่เกิดขึ้น พร้อมทั้งแนวทางการแก้ไข							↔					
ชั้นปรับปรุงตามผลการประเมิน (A) ... 1. นำแนวทางการแก้ไขของการดำเนิน กิจกรรมครั้งก่อนมาใช้ในการวางแผน กิจกรรมครั้งต่อไป								↔				

โครงการย่อยที่ 2 กิจกรรม ฟ.ฟันเกมส์ ครั้งที่ 15

กิจกรรม	ปีงบประมาณ 2562											
	ต.ค.	พ.ย.	ธ.ค.	ม.ค.	ก.พ.	มี.ค.	เม.ย.	พ.ค.	มิ.ย.	ก.ค.	ส.ค.	ก.ย.
ชั้นวางแผนงาน (P) 1. กำหนดรายละเอียดของกิจกรรม 2. แต่งตั้งคณะทำงานเพื่อรับผิดชอบ งานในฝ่ายต่างๆ 3. จัดเตรียมวัสดุ อุปกรณ์ และสถานที่ ในการทำกิจกรรม	↔											
ชั้นดำเนินการ (D) 1. ดำเนินกิจกรรมตามแผนที่ได้ตั้งไว้			↔									
ชั้นสรุปและประเมินผล (C) 1. ประชุมสรุปผลการดำเนินกิจกรรม สรุปปัญหาและอุปสรรคที่เกิดขึ้น พร้อมทั้งแนวทางการแก้ไข				↔								
ชั้นปรับปรุงตามผลการประเมิน (A) ... 1. นำแนวทางการแก้ไขของการดำเนิน กิจกรรมครั้งก่อนมาใช้ในการวางแผน กิจกรรมครั้งต่อไป						↔						

โครงการย่อยที่ 3 กิจกรรม Dent league

กิจกรรม	ปีงบประมาณ 2562											
	ต.ค.	พ.ย.	ธ.ค.	ม.ค.	ก.พ.	มี.ค.	เม.ย.	พ.ค.	มิ.ย.	ก.ค.	ส.ค.	ก.ย.
<p>ขั้นวางแผนงาน (P)</p> <p>1. กำหนดรายละเอียดของกิจกรรม</p> <p>2. แต่งตั้งคณะทำงานเพื่อรับผิดชอบงานในฝ่ายต่างๆ</p> <p>3. จัดเตรียมวัสดุ อุปกรณ์ และสถานที่ในการทำกิจกรรม</p>												
<p>ขั้นดำเนินการ (D)</p> <p>1. ดำเนินกิจกรรมตามแผนที่ได้ตั้งไว้</p>												
<p>ขั้นสรุปและประเมินผล (C)</p> <p>1. ประชุมสรุปผลการดำเนินกิจกรรม สรุปปัญหาและอุปสรรคที่เกิดขึ้น พร้อมทั้งแนวทางการแก้ไข</p>												
<p>ขั้นปรับปรุงตามผลการประเมิน (A) ...</p> <p>1. นำแนวทางการแก้ไขของการดำเนินกิจกรรมครั้งก่อนมาใช้ในการวางแผนกิจกรรมครั้งต่อไป</p>												

10. วัน เวลา และสถานที่ในการดำเนินการ

โครงการย่อยที่ 1 กิจกรรมกีฬาสามัคคีสัมพันธ์วิทยาศาสตร์สุขภาพ

- 1) วัน เวลา ในการจัดกิจกรรม เดือนมีนาคม 2562
- 2) สถานที่จัดกิจกรรม มหาวิทยาลัยนเรศวร

โครงการย่อยที่ 2 กิจกรรม ฟ.ฟันเกมส์ ครั้งที่ 15

- 1) วัน เวลา ในการจัดกิจกรรม เดือนธันวาคม 2561
- 2) สถานที่จัดกิจกรรม มหาวิทยาลัยนเรศวร

โครงการย่อยที่ 3 กิจกรรม Dent league

- 1) เวลา ในการจัดกิจกรรม เดือนตุลาคม ถึงพฤศจิกายน 2561
- 2) สถานที่จัดกิจกรรม จังหวัดพิษณุโลก

11. ตัวชี้วัดความสำเร็จโครงการ (KPI) (ใช้สำหรับทุกกิจกรรม)

ประเภท	ตัวชี้วัดความสำเร็จ (KPI)	วิธีประเมิน	เครื่องมือ
<input checked="" type="checkbox"/> ปริมาณ	ผู้เข้าร่วมโครงการอย่างน้อยร้อยละ 70	แจกแบบสอบถาม	แบบสอบถาม
<input checked="" type="checkbox"/> คุณภาพ	มีผลประเมินความพึงพอใจในระดับดี/มาก ขึ้นไป	และวิเคราะห์สรุป	
<input checked="" type="checkbox"/> เวลา	ดำเนินการเสร็จสิ้นภายในเวลาที่กำหนด	ผลการประเมิน	
<input checked="" type="checkbox"/> ต้นทุน	ใช้งบประมาณในการดำเนินโครงการไม่เกินงบประมาณที่ได้กำหนดไว้	ความพึงพอใจ	

12. ตัวชี้วัดประกอบการประกันคุณภาพตามเกณฑ์มาตรฐาน

- ก.พ.ร. ตัวชี้วัดที่..... สมศ. ตัวชี้วัดที่.....
 สกอ. ตัวชี้วัดที่....1.6..... สงป. ตัวชี้วัดที่.....

13. ผลที่คาดว่าจะได้รับ

- 1) ผู้เข้าร่วมกิจกรรมได้ออกกำลังกายร่วมกัน และมีน้ำใจเป็นนักกีฬา
- 2) ผู้เข้าร่วมกิจกรรมเกิดความสัมพันธ์ที่ดีระหว่างนิสิตต่างคณะในกลุ่มวิทยาศาสตร์สุขภาพ
- 3) อาจารย์ บุคลากรและนิสิตได้รับความรู้ที่เป็นประโยชน์ในการดูแลรักษาสุขภาพ และสามารถนำไปปรับใช้ใน
ชีวิตประจำวันของตนเอง

14. การติดตามและประเมินผลโครงการ

- 1) การประเมินผลสัมฤทธิ์ของโครงการ: ดำเนินการโดยใช้แบบสอบถามภายหลังเสร็จสิ้นโครงการ ซึ่งผู้เข้าร่วมโครงการเป็นผู้ตอบแบบสอบถาม
- 2) การสรุปผลสัมฤทธิ์ของโครงการ: ดำเนินการโดยการรวบรวมข้อมูลจากแบบสอบถาม

โครงการตามแผนปฏิบัติการประจำปีงบประมาณ 2562 มหาวิทยาลัยนเรศวร

หน่วยงาน คณะทันตแพทยศาสตร์

1. รหัสโครงการ ทพ.0306/62

ชื่อโครงการ โครงการส่งเสริมและพัฒนางานสโมสรมนีสิต

1.1 โครงการย่อยที่ 1 กิจกรรมเลือกตั้งคณะกรรมการสโมสรมนีสิต

1.2 โครงการย่อยที่ 2 กิจกรรมสัมมนาสโมสรมนีสิต

2. ความสอดคล้องกับพันธกิจ

การผลิตบัณฑิต

การวิจัย

การบริการวิชาการแก่สังคม

การทำนุบำรุงศิลปวัฒนธรรม

การบริหารจัดการ

3. ความสอดคล้องกับแผนพัฒนาการศึกษาของมหาวิทยาลัยนเรศวร ฉบับที่ 12 (พ.ศ.2560-2564)

3.1 นโยบายมหาวิทยาลัย

นโยบายที่ 1 จัดการศึกษาอย่างมีคุณภาพ

แผนกลยุทธ์ด้านการผลิตบัณฑิต กลยุทธ์ที่.....3.....

นโยบายที่ 2 ส่งเสริม สนับสนุน การวิจัยของมหาวิทยาลัย

แผนกลยุทธ์ด้านการวิจัย กลยุทธ์ที่.....

นโยบายที่ 3 ส่งเสริมการให้บริการทางวิชาการแก่สังคมให้กว้างขวางและทั่วถึง

แผนกลยุทธ์ด้านการบริการวิชาการ กลยุทธ์ที่.....

แผนกลยุทธ์ด้านการบริการสุขภาพ กลยุทธ์ที่

นโยบายที่ 4 ส่งเสริมการดำเนินงานด้านทำนุบำรุงศิลปะและวัฒนธรรม ให้กว้างขวาง แพร่หลาย และยั่งยืน

แผนกลยุทธ์ด้านทำนุบำรุงศิลปะและวัฒนธรรม กลยุทธ์ที่.....

นโยบายที่ 5 ปรับปรุงโครงสร้างองค์กรและปรับปรุงระบบการบริหารจัดการมหาวิทยาลัย ให้มีประสิทธิภาพ

แผนกลยุทธ์ด้านบริหารจัดการ กลยุทธ์ที่.....

นโยบายที่ 6 เร่งรัดดำเนินการด้านการบริหารสินทรัพย์ของมหาวิทยาลัยให้เหมาะสมกับสถานการณ์ เพื่อสร้าง

ขีดความสามารถในการแข่งขันในระดับประเทศและนานาชาติ

แผนกลยุทธ์ด้านการจัดการทรัพย์สิน กลยุทธ์ที่.....

3.2 ประเด็นยุทธศาสตร์ของคณะ/หน่วยงาน

ประเด็นยุทธศาสตร์ที่ 1

กลยุทธ์ที่

8

มาตรการที่

-

ประเด็นยุทธศาสตร์ที่ 2

กลยุทธ์ที่

1

มาตรการที่

-

4. ผู้รับผิดชอบ

4.1 หน่วยงานที่รับผิดชอบ งานกิจการนิสิตและศิษย์เก่าสัมพันธ์

4.2 ผู้รับผิดชอบ รองคณบดีฝ่ายกิจการนิสิต

โทร. 6157

4.3 ผู้ประสานงาน 1. นางสาวคณิง ตรงต่อกิจ

โทร. 6065

2. นางสาวจตุพร เวทย์พงษ์

โทร. 6065

4.4 ผู้รายงานผล นางสาวคณิง ตรงต่อกิจ

โทร. 6065

5. หลักการและเหตุผล

เพื่อให้การดำเนินงานของสโมสรนิสิตเป็นไปอย่างต่อเนื่องและมีประสิทธิภาพ จึงได้จัดโครงการส่งเสริมและพัฒนางานสโมสรนิสิตขึ้น เพื่อคัดเลือกนิสิตที่สนใจทำกิจกรรมเสริมหลักสูตรเข้าทำงานในสโมสรนิสิต จากนั้นจะมอบหมายและถ่ายทอดงานให้กับคณะกรรมการที่ได้รับการคัดเลือก ซึ่งจะเป็นประโยชน์ในการทำกิจกรรมต่างๆ ให้ประสบความสำเร็จต่อไป

6. วัตถุประสงค์

- 6.1 เพื่อคัดเลือกคณะกรรมการสโมสรนิสิตมาเป็นตัวแทนในการดำเนินงานกิจกรรมพัฒนานิสิต
- 6.2 เพื่อถ่ายทอดประสบการณ์การทำงานสโมสรนิสิตให้แก่คณะกรรมการชุดใหม่
- 6.3 เพื่อให้นิสิตได้มีความรู้ความเข้าใจ และทักษะด้านการประกันคุณภาพการศึกษา

7. เป้าหมายของโครงการ

7.1 เป้าหมายการดำเนินงาน

โครงการย่อยที่ 1 กิจกรรมเลือกตั้งคณะกรรมการสโมสรนิสิต

เป้าหมาย	จำนวน	หน่วยนับ
นิสิต	400	คน
อาจารย์/บุคลากร	5	คน
จำนวนผู้เข้าร่วมโครงการจำนวนทั้งสิ้น	405	คน

โครงการย่อยที่ 2 กิจกรรมสัมมนาสโมสรนิสิต

เป้าหมาย	จำนวน	หน่วยนับ
นิสิต	40	คน
อาจารย์/บุคลากร	3	คน
จำนวนผู้เข้าร่วมโครงการจำนวนทั้งสิ้น	43	คน

7.2. กิจกรรม/เนื้อหาที่จะดำเนินการ

- บรรยาย/ฝึกอบรม/สัมมนา/ประชุม/ปาฐกถา
- ศึกษาดูงาน/ทัศนศึกษา
- ประชาสัมพันธ์/แนะนำ
- แลกเปลี่ยนเรียนรู้
- ตรวจสอบคุณภาพ

ประกันคุณภาพ/ประเมินคุณภาพ/ควบคุมภายใน

อื่นๆ (ระบุ) นิสิตผู้สนใจทำงานสโมสรนิสิตได้ลงสมัครรับเลือกตั้งเพื่อเป็นการคัดเลือกผู้ที่มีความเหมาะสมโดยการพิจารณาคัดเลือกจากนิสิตคณะทันตแพทยศาสตร์ และสรุปผลการดำเนินงานในปีการศึกษาที่ผ่านมา และพิจารณาหาแนวทางการแก้ไขปัญหาและอุปสรรคต่างๆ ตลอดจนกำหนดแนวทางและวางแผนการดำเนินกิจกรรมในปีการศึกษาต่อไป อีกทั้งให้ความรู้ความเข้าใจ และทักษะด้านการประกันคุณภาพการศึกษา

8. งบประมาณดำเนินการ

โครงการย่อยที่ 1 กิจกรรมเลือกตั้งคณะกรรมการสโมสรนิสิต

- ไม่มีค่าใช้จ่ายในการดำเนินโครงการ -

โครงการย่อยที่ 2 กิจกรรมสัมมนาสโมสรนิสิต

รายได้ 10,000 บาท

แหล่งงบประมาณ : เงินงบประมาณรายได้ ประจำปีงบประมาณ 2562

รายละเอียดค่าใช้จ่าย

ลำดับ	รายการ	รายได้ (บาท)
1	ค่าอาหารและเครื่องดื่มสำหรับผู้เข้าร่วม	5,000
2	ค่าอาหารว่างและเครื่องดื่มสำหรับผู้เข้าร่วม	3,000
3	ค่าวัสดุ	1,000
4	ค่าใช้สอย	1,000
รวม		10,000

9. ขั้นตอนและแผนการดำเนินงาน (PDCA)

โครงการย่อยที่ 1 กิจกรรมเลือกตั้งคณะกรรมการสโมสรนิสิต

กิจกรรม	ปีงบประมาณ 2562											
	ต.ค.	พ.ย.	ธ.ค.	ม.ค.	ก.พ.	มี.ค.	เม.ย.	พ.ค.	มิ.ย.	ก.ค.	ส.ค.	ก.ย.
<p>ขั้นวางแผนงาน (P)</p> <p>1. กำหนดรายละเอียดของกิจกรรม</p> <p>2. แต่งตั้งคณะทำงานเพื่อรับผิดชอบงานในฝ่ายต่างๆ</p> <p>3. จัดเตรียมวัสดุ อุปกรณ์ และสถานที่ในการทำกิจกรรม</p>		↔										
<p>ขั้นดำเนินการ (D)</p> <p>1. ดำเนินกิจกรรมตามแผนที่ได้ตั้งไว้</p>			↔									
<p>ขั้นสรุปและประเมินผล (C)</p> <p>1. ประชุมสรุปผลการดำเนินกิจกรรม สรุปปัญหาและอุปสรรคที่เกิดขึ้น พร้อมทั้งแนวทางการแก้ไข</p>					↔							
<p>ขั้นปรับปรุงตามผลการประเมิน (A) ...</p> <p>1. นำแนวทางการแก้ไขของการดำเนินกิจกรรมครั้งก่อนมาใช้ในการวางแผนกิจกรรมครั้งต่อไป</p>						↔						

โครงการย่อยที่ 2 กิจกรรมสัมมนาสโมสรนิสิต

กิจกรรม	ปีงบประมาณ 2562											
	ต.ค.	พ.ย.	ธ.ค.	ม.ค.	ก.พ.	มี.ค.	เม.ย.	พ.ค.	มิ.ย.	ก.ค.	ส.ค.	ก.ย.
<p>ชั้นวางแผนงาน (P)</p> <p>1. กำหนดรายละเอียดของกิจกรรม</p> <p>2. แต่งตั้งคณะทำงานเพื่อรับผิดชอบงานในฝ่ายต่างๆ</p> <p>3. จัดเตรียมวัสดุ อุปกรณ์ และสถานที่ในการทำกิจกรรม</p>						↔			↔			
<p>ชั้นดำเนินการ (D)</p> <p>1. ดำเนินกิจกรรมตามแผนที่ได้ตั้งไว้</p>							↔					
<p>ชั้นสรุปและประเมินผล (C)</p> <p>1. ประชุมสรุปผลการดำเนินกิจกรรม สรุปปัญหาและอุปสรรคที่เกิดขึ้น พร้อมทั้งแนวทางการแก้ไข</p>								↔				
<p>ชั้นปรับปรุงตามผลการประเมิน (A) ...</p> <p>1. นำแนวทางการแก้ไขของการดำเนินกิจกรรมครั้งก่อนมาใช้ในการวางแผนกิจกรรมครั้งต่อไป</p>									↔			

10. วัน เวลา และสถานที่ในการดำเนินการ

โครงการย่อยที่ 1 กิจกรรมเลือกตั้งคณะกรรมการสโมสรนิสิต

- 1) วัน เวลา ในการจัดกิจกรรม เดือนธันวาคม 2561 ถึงมกราคม 2562
- 2) สถานที่จัดกิจกรรม คณะทันตแพทยศาสตร์ มหาวิทยาลัยนเรศวร

โครงการย่อยที่ 2 กิจกรรมสัมมนาสโมสรนิสิต

- 1) วัน เวลา ในการจัดกิจกรรม เดือนเมษายน ถึงพฤษภาคม 2562
- 2) สถานที่จัดกิจกรรม จังหวัดพิษณุโลก

11. ตัวชี้วัดความสำเร็จโครงการ (KPI) (ใช้สำหรับทุกกิจกรรม)

ประเภท	ตัวชี้วัดความสำเร็จ (KPI)	วิธีประเมิน	เครื่องมือ
<input checked="" type="checkbox"/> ปริมาณ	ผู้เข้าร่วมโครงการอย่างน้อยร้อยละ 70	แจกแบบสอบถาม	แบบสอบถาม
<input checked="" type="checkbox"/> คุณภาพ	มีผลประเมินความพึงพอใจในระดับดี/มาก ขึ้นไป	และวิเคราะห์สรุป	
<input checked="" type="checkbox"/> เวลา	ดำเนินการเสร็จสิ้นภายในเวลาที่กำหนด	ผลการประเมิน	
<input checked="" type="checkbox"/> ต้นทุน	ใช้งบประมาณในการดำเนินโครงการไม่เกินงบประมาณที่ได้กำหนดไว้	ความพึงพอใจ	

12. ตัวชี้วัดประกอบการประกันคุณภาพตามเกณฑ์มาตรฐาน

- ก.พ.ร. ตัวชี้วัดที่..... สมศ. ตัวชี้วัดที่.....
- สกอ. ตัวชี้วัดที่....1.6..... สงป. ตัวชี้วัดที่.....

13. ผลที่คาดว่าจะได้รับ

- 1) คณะกรรมการสโมสรรณิสิตที่ได้รับการคัดเลือก เป็นที่ยอมรับของนิสิตทุกคน และพร้อมบริหารงานด้านกิจกรรมพัฒนานิสิตให้เป็นไปอย่างต่อเนื่องและมีประสิทธิภาพ
- 2) คณะกรรมการสโมสรรณิสิตชุดใหม่ทราบถึงปัญหา อุปสรรคในการดำเนินกิจกรรมที่ผ่านมา และร่วมกันหาแนวทางในการปรับปรุงและพัฒนางานด้านกิจกรรมพัฒนานิสิตในปีต่อไป

14. การติดตามและประเมินผลโครงการ

- 1) การประเมินผลสัมฤทธิ์ของโครงการ: ดำเนินการโดยใช้แบบสอบถามภายหลังเสร็จสิ้นโครงการ ซึ่งผู้เข้าร่วมโครงการเป็นผู้ตอบแบบสอบถาม
- 2) การสรุปผลสัมฤทธิ์ของโครงการ: ดำเนินการโดยการรวบรวมข้อมูลจากแบบสอบถาม

โครงการตามแผนปฏิบัติการประจำปีงบประมาณ 2562 มหาวิทยาลัยนเรศวร

หน่วยงาน คณะทันตแพทยศาสตร์

1. รหัสโครงการ ทพ.0307/62

ชื่อโครงการ โครงการส่งเสริมกิจกรรมนิสิต

1.1 โครงการย่อยที่ 1 กิจกรรมพัฒนานิสิตด้านความเป็นผู้นำ

1.2 โครงการย่อยที่ 2 กิจกรรมเปิดประตูสู่หันทะ

2. ความสอดคล้องกับพันธกิจ

- การผลิตบัณฑิต การวิจัย
 การบริการวิชาการแก่สังคม การทำนุบำรุงศิลปวัฒนธรรม
 การบริหารจัดการ

3. ความสอดคล้องกับแผนพัฒนาการศึกษาของมหาวิทยาลัยนเรศวร ฉบับที่ 12 (พ.ศ.2560-2564)

3.1 นโยบายมหาวิทยาลัย

- นโยบายที่ 1 จัดการศึกษาอย่างมีคุณภาพ
แผนกลยุทธ์ด้านการผลิตบัณฑิต กลยุทธ์ที่.....3.....
- นโยบายที่ 2 ส่งเสริม สนับสนุน การวิจัยของมหาวิทยาลัย
แผนกลยุทธ์ด้านการวิจัย กลยุทธ์ที่.....
- นโยบายที่ 3 ส่งเสริมการให้บริการทางวิชาการแก่สังคมให้กว้างขวางและทั่วถึง
แผนกลยุทธ์ด้านการบริการวิชาการ กลยุทธ์ที่.....
แผนกลยุทธ์ด้านการบริการสุขภาพ กลยุทธ์ที่
- นโยบายที่ 4 ส่งเสริมการดำเนินงานด้านทำนุบำรุงศิลปะและวัฒนธรรม ให้กว้างขวาง แพร่หลาย และยั่งยืน
แผนกลยุทธ์ด้านทำนุบำรุงศิลปะและวัฒนธรรม กลยุทธ์ที่.....
- นโยบายที่ 5 ปรับปรุงโครงสร้างองค์กรและปรับปรุงระบบการบริหารจัดการมหาวิทยาลัย ให้มีประสิทธิภาพ
แผนกลยุทธ์ด้านบริหารจัดการ กลยุทธ์ที่.....
- นโยบายที่ 6 เร่งรัดดำเนินการด้านการบริหารสินทรัพย์ของมหาวิทยาลัยให้เหมาะสมกับสถานการณ์ เพื่อสร้าง
ขีดความสามารถในการแข่งขันในระดับประเทศและนานาชาติ
แผนกลยุทธ์ด้านการจัดการทรัพย์สิน กลยุทธ์ที่.....

3.2 ประเด็นยุทธศาสตร์ของคณะ/หน่วยงาน

- ประเด็นยุทธศาสตร์ที่ 1 กลยุทธ์ที่ 8 มาตรการที่ -
- ประเด็นยุทธศาสตร์ที่ 2 กลยุทธ์ที่ 1 มาตรการที่ -

4. ผู้รับผิดชอบ

- 4.1 หน่วยงานที่รับผิดชอบ งานกิจการนิสิตและศิษย์เก่าสัมพันธ์
- 4.2 ผู้รับผิดชอบ รองคณบดีฝ่ายกิจการนิสิต โทร. 6157
- 4.3 ผู้ประสานงาน 1. นางสาวคณิง ตรงต่อกิจ โทร. 6065
2. นางสาวจตุพร เวทย์พงษ์ โทร. 6065
- 4.4 ผู้รายงานผล นางสาวคณิง ตรงต่อกิจ โทร. 6065

5. หลักการและเหตุผล

เพื่อให้บัณฑิตรู้จักการจัดสรรเวลาและใช้เวลาว่างให้เกิดประโยชน์ทั้งต่อตนเองและผู้อื่น จึงได้จัดโครงการส่งเสริมกิจกรรมนิสิตขึ้น เพื่อปลูกฝังให้นิสิตตระหนักถึงความสำคัญของความสามัคคี รู้จักใช้พลังแห่งความสามัคคีและด้านการดำเนินชีวิตที่นอกเหนือจากความรู้ในตำราเรียนอีกด้วย

6. วัตถุประสงค์

- 6.1 เพื่อปลูกฝังระเบียบวินัย และแนะแนวทางการใช้ชีวิตในรั้วมหาวิทยาลัยให้แก่บัณฑิตใหม่
- 6.2 เพื่อให้บัณฑิตใหม่มีความภาคภูมิใจในคณะทันตแพทยศาสตร์และวิชาชีพทันตแพทย์
- 6.3 เพื่อเตรียมความพร้อมให้กับนิสิตที่ต้องดำเนินกิจกรรมของคณะทันตแพทยศาสตร์

7. เป้าหมายของโครงการ

7.1 เป้าหมายการดำเนินงาน

โครงการย่อยที่ 1 กิจกรรมพัฒนานิสิตด้านความเป็นผู้นำ

เป้าหมาย	จำนวน	หน่วยนับ
นิสิต	50	คน
อาจารย์/บุคลากร	2	คน
จำนวนผู้เข้าร่วมโครงการจำนวนทั้งสิ้น	52	คน

โครงการย่อยที่ 2 กิจกรรมเปิดประตูสู่ทันตะ

เป้าหมาย	จำนวน	หน่วยนับ
นิสิตระดับปริญญาตรี และบัณฑิตศึกษา	150	คน
อาจารย์/บุคลากร	10	คน
จำนวนผู้เข้าร่วมโครงการจำนวนทั้งสิ้น	160	คน

7.2. กิจกรรม/เนื้อหาที่จะดำเนินการ

- บรรยาย/ฝึกอบรม/สัมมนา/ประชุม/ปาฐกถา
- ศึกษาดูงาน/ทัศนศึกษา
- ประชาสัมพันธ์/แนะนำ
- แลกเปลี่ยนเรียนรู้
- ตรวจสอบคุณภาพ
- ประกันคุณภาพ/ประเมินคุณภาพ/ควบคุมภายใน
- อื่นๆ (ระบุ).....

8. งบประมาณดำเนินการ

โครงการย่อยที่ 1 กิจกรรมพัฒนานิสิตด้านความเป็นผู้นำ

รายได้ 8,000 บาท

แหล่งงบประมาณ : เงินงบประมาณรายได้ ประจำปีงบประมาณ 2562

รายละเอียดค่าใช้จ่าย

ลำดับ	รายการ	รายได้ (บาท)
1	ค่าอาหารและเครื่องดื่มสำหรับผู้เข้าร่วมกิจกรรม	7,000
2	ค่าวัสดุ	1,000
รวม		8,000

โครงการย่อยที่ 2 กิจกรรมเปิดประตูสู่ทันตะ

รายได้ 80,000 บาท

แหล่งงบประมาณ : เงินงบประมาณรายได้ ประจำปีงบประมาณ 2562

รายละเอียดค่าใช้จ่าย

ลำดับ	รายการ	รายได้ (บาท) (คณะ)	รายได้ (บาท) (กิจการนิสิต)
1	ค่าอาหารและเครื่องดื่มสำหรับผู้เข้าร่วมกิจกรรม	-	40,000
2	ค่าอาหารว่างและเครื่องดื่มสำหรับผู้เข้าร่วมกิจกรรม	20,000	-
3	ค่าธรรมเนียมการใช้ห้อง	3,000	-
4	ค่าน้ำมันเชื้อเพลิง	2,000	-
5	ค่าวัสดุ	13,000	-
6	ค่าใช้สอย	2,000	-
รวม		40,000	40,000

9. ขั้นตอนและแผนการดำเนินงาน (PDCA)

โครงการย่อยที่ 1 กิจกรรมพัฒนานิสิตด้านความเป็นผู้นำ

กิจกรรม	ปีงบประมาณ 2562											
	ต.ค.	พ.ย.	ธ.ค.	ม.ค.	ก.พ.	มี.ค.	เม.ย.	พ.ค.	มิ.ย.	ก.ค.	ส.ค.	ก.ย.
<p>ขั้นวางแผนงาน (P)</p> <p>1. กำหนดรายละเอียดของกิจกรรม</p> <p>2. แต่งตั้งคณะทำงานเพื่อรับผิดชอบงานในฝ่ายต่างๆ</p> <p>3. จัดเตรียมวัสดุ อุปกรณ์ และสถานที่ในการทำกิจกรรม</p>							↔					
<p>ขั้นดำเนินการ (D)</p> <p>1. ดำเนินกิจกรรมตามแผนที่ได้ตั้งไว้</p>								↔				
<p>ขั้นสรุปและประเมินผล (C)</p> <p>1. ประชุมสรุปผลการดำเนินกิจกรรม สรุปปัญหาและอุปสรรคที่เกิดขึ้น พร้อมทั้งแนวทางการแก้ไข</p>										↔		
<p>ขั้นปรับปรุงตามผลการประเมิน (A) ...</p> <p>1. นำแนวทางการแก้ไขของการดำเนินกิจกรรมครั้งก่อนมาใช้ในการวางแผนกิจกรรมครั้งต่อไป</p>											↔	

โครงการย่อยที่ 2 กิจกรรมเปิดประตูสู่ทันตะ

กิจกรรม	ปีงบประมาณ 2562											
	ต.ค.	พ.ย.	ธ.ค.	ม.ค.	ก.พ.	มี.ค.	เม.ย.	พ.ค.	มิ.ย.	ก.ค.	ส.ค.	ก.ย.
<p>ชั้นวางแผนงาน (P)</p> <p>1. กำหนดรายละเอียดของกิจกรรม</p> <p>2. แต่งตั้งคณะทำงานเพื่อรับผิดชอบงานในฝ่ายต่างๆ</p> <p>3. จัดเตรียมวัสดุ อุปกรณ์ และสถานที่ในการทำกิจกรรม</p>								↔		↔		
<p>ชั้นดำเนินการ (D)</p> <p>1. ดำเนินกิจกรรมตามแผนที่ได้ตั้งไว้</p>								↔	↔			
<p>ชั้นสรุปและประเมินผล (C)</p> <p>1. ประชุมสรุปผลการดำเนินกิจกรรม สรุปปัญหาและอุปสรรคที่เกิดขึ้น พร้อมทั้งแนวทางการแก้ไข</p>									↔			
<p>ชั้นปรับปรุงตามผลการประเมิน (A) ...</p> <p>1. นำแนวทางการแก้ไขของการดำเนินกิจกรรมครั้งก่อนมาใช้ในการวางแผนกิจกรรมครั้งต่อไป</p>									↔	↔		

10. วัน เวลา และสถานที่ในการดำเนินการ

โครงการย่อยที่ 1 กิจกรรมพัฒนานิสิตด้านความเป็นผู้นำ

- 1) วัน เวลา ในการจัดกิจกรรม เดือนพฤษภาคม ถึงมิถุนายน 2562
- 2) สถานที่จัดกิจกรรม คณะทันตแพทยศาสตร์ มหาวิทยาลัยนเรศวร

โครงการย่อยที่ 2 กิจกรรมเปิดประตูสู่ทันตะ

- 1) วัน เวลา ในการจัดกิจกรรม เดือนพฤษภาคม ถึงมิถุนายน 2562
- 2) สถานที่จัดกิจกรรม คณะทันตแพทยศาสตร์ มหาวิทยาลัยนเรศวร

11. ตัวชี้วัดความสำเร็จโครงการ (KPI) (ใช้สำหรับทุกกิจกรรม)

ประเภท	ตัวชี้วัดความสำเร็จ (KPI)	วิธีประเมิน	เครื่องมือ
<input checked="" type="checkbox"/> ปริมาณ	ผู้เข้าร่วมโครงการอย่างน้อยร้อยละ 70	แจกแบบสอบถาม	แบบสอบถาม
<input checked="" type="checkbox"/> คุณภาพ	มีผลประเมินความพึงพอใจในระดับดี/มาก ขึ้นไป	และวิเคราะห์สรุป	
<input checked="" type="checkbox"/> เวลา	ดำเนินการเสร็จสิ้นภายในเวลาที่กำหนด	ผลการประเมิน	
<input checked="" type="checkbox"/> ต้นทุน	ใช้งบประมาณในการดำเนินโครงการไม่เกินงบประมาณที่ได้กำหนดไว้	ความพึงพอใจ	

12. ตัวชี้วัดประกอบการประกันคุณภาพตามเกณฑ์มาตรฐาน

- | | |
|---|---|
| <input type="checkbox"/> ก.พ.ร. ตัวชี้วัดที่..... | <input type="checkbox"/> สมศ. ตัวชี้วัดที่..... |
| <input checked="" type="checkbox"/> สกอ. ตัวชี้วัดที่..1.5...1.6..และ.....4.1.... | <input type="checkbox"/> สงป. ตัวชี้วัดที่..... |

13. ผลที่คาดว่าจะได้รับ

- 1) นวัตกรรมได้ทราบถึงคุณธรรมและจริยธรรมในการประกอบวิชาชีพทันตแพทย์และสามารถนำไปใช้ในการเป็นทันตแพทย์ที่ดีในอนาคต
- 2) นวัตกรรมเกิดความสามัคคีในหมู่คณะและเลือกทำกิจกรรมที่ถูกต้อง สร้างสรรค์และมีประโยชน์
- 3) นวัตกรรมเกิดความรักและความภาคภูมิใจในคณะและมหาวิทยาลัย
- 4) นวัตกรรมดำเนินกิจกรรมมีความพร้อมดำเนินกิจกรรมเข้าใจการปฏิบัติงานและเป็นไปในทิศทางเดียวกัน

14. การติดตามและประเมินผลโครงการ

- 1) การประเมินผลสัมฤทธิ์ของโครงการ: ดำเนินการโดยใช้แบบสอบถามภายหลังเสร็จสิ้นโครงการ ซึ่งผู้เข้าร่วมโครงการเป็นผู้ตอบแบบสอบถาม
- 2) การสรุปผลสัมฤทธิ์ของโครงการ: ดำเนินการโดยการรวบรวมข้อมูลจากแบบสอบถาม

โครงการตามแผนปฏิบัติการประจำปีงบประมาณ 2562 มหาวิทยาลัยนเรศวร

หน่วยงาน คณะทันตแพทยศาสตร์

1. รหัสโครงการ ทพ.0308/62

ชื่อโครงการ โครงการประชุมวิชาการศิษย์เก่า

2. ความสอดคล้องกับพันธกิจ

- การผลิตบัณฑิต การวิจัย
 การบริการวิชาการแก่สังคม การทำนุบำรุงศิลปวัฒนธรรม
 การบริหารจัดการ

3. ความสอดคล้องกับแผนพัฒนาการศึกษามหาวิทยาลัยนเรศวร ฉบับที่ 12 (พ.ศ.2560-2564)

3.1 นโยบายมหาวิทยาลัย

- นโยบายที่ 1 จัดการศึกษาอย่างมีคุณภาพ
แผนกลยุทธ์ด้านการผลิตบัณฑิต กลยุทธ์ที่....3.....
- นโยบายที่ 2 ส่งเสริม สนับสนุน การวิจัยของมหาวิทยาลัย
แผนกลยุทธ์ด้านการวิจัย กลยุทธ์ที่.....
- นโยบายที่ 3 ส่งเสริมการให้บริการทางวิชาการแก่สังคมให้กว้างขวางและทั่วถึง
แผนกลยุทธ์ด้านการบริการวิชาการ กลยุทธ์ที่.....
แผนกลยุทธ์ด้านการบริการสุขภาพ กลยุทธ์ที่
- นโยบายที่ 4 ส่งเสริมการดำเนินงานด้านทำนุบำรุงศิลปะและวัฒนธรรม ให้กว้างขวาง แพร่หลาย และยั่งยืน
แผนกลยุทธ์ด้านทำนุบำรุงศิลปะและวัฒนธรรม กลยุทธ์ที่.....
- นโยบายที่ 5 ปรับปรุงโครงสร้างองค์กรและปรับปรุงระบบการบริหารจัดการมหาวิทยาลัย ให้มีประสิทธิภาพ
แผนกลยุทธ์ด้านบริหารจัดการ กลยุทธ์ที่.....
- นโยบายที่ 6 เร่งรัดดำเนินการด้านการบริหารสินทรัพย์ของมหาวิทยาลัยให้เหมาะสมกับสถานการณ์ เพื่อสร้าง
ขีดความสามารถในการแข่งขันในระดับประเทศและนานาชาติ
แผนกลยุทธ์ด้านการจัดการทรัพย์สิน กลยุทธ์ที่.....

3.2 ประเด็นยุทธศาสตร์ของคณะ/หน่วยงาน

- ประเด็นยุทธศาสตร์ที่ 1 กลยุทธ์ที่ 2 มาตรการที่ -

4. ผู้รับผิดชอบ

- 4.1 หน่วยงานที่รับผิดชอบ งานกิจการนิสิตและศิษย์เก่าสัมพันธ์
- 4.2 ผู้รับผิดชอบ 1. ผศ.ทพ.ดร. ภัชรพล สำเนียง
2. อ.ทพ.วรายุทธ โชติประกายเกียรติ
- 4.3 ผู้ประสานงาน 1. นางสาวคณิง ตรงต่อกิจ โทร. 6065
2. นางสาวจตุพร เวทย์พงษ์ โทร. 6065
- 4.4 ผู้รายงานผล นางสาวคณิง ตรงต่อกิจ โทร. 6065

5. หลักการและเหตุผล

ชมรมศิษย์เก่า คณะทันตแพทยศาสตร์ มหาวิทยาลัยนเรศวร ได้ตระหนักถึงความสำคัญในการสร้างเสริมความรู้ เพื่อเพิ่มพูน ทักษะในการทำงานของศิษย์เก่าและศิษย์ปัจจุบันของคณะฯ ซึ่งเป็นพื้นฐานในการประกอบวิชาชีพ อีกทั้งเป็นการถ่ายทอดและแลกเปลี่ยนประสบการณ์การทำงานของศิษย์เก่า รวมถึงเป็นการสร้างสายสัมพันธ์อันดีระหว่าง คณาจารย์ ศิษย์เก่า และศิษย์ปัจจุบัน

6. วัตถุประสงค์

- 6.1 เพื่อให้ศิษย์เก่า และศิษย์ปัจจุบัน ได้พัฒนาองค์ความรู้ให้ทันสมัยต่อสถานการณ์ในปัจจุบัน
- 6.2 เพื่อเป็นการสนับสนุนให้เกิดการแลกเปลี่ยนความรู้และประสบการณ์ ระหว่างวิทยากรและผู้เข้าร่วมโครงการ
- 6.3 เพื่อสามารถนำความรู้มาประยุกต์ใช้ในการประกอบวิชาชีพ
- 6.4 เพื่อสร้างสายสัมพันธ์อันดีระหว่าง คณาจารย์ ศิษย์เก่า และศิษย์ปัจจุบัน

7. เป้าหมายของโครงการ

7.1 เป้าหมายการดำเนินงาน

เป้าหมาย	จำนวน	หน่วยนับ
ศิษย์เก่า	100	คน
ศิษย์ปัจจุบัน	60	คน
จำนวนผู้เข้าร่วมโครงการจำนวนทั้งสิ้น	160	คน

7.2. กิจกรรม/เนื้อหาที่จะดำเนินการ

- บรรยาย/ฝึกอบรม/สัมมนา/ประชุม/ปาฐกถา
- ศึกษาดูงาน/ทัศนศึกษา
- ประชาสัมพันธ์/แนะนำ
- แลกเปลี่ยนเรียนรู้
- ตรวจสอบคุณภาพ
- ประเมินคุณภาพ/ประเมินคุณภาพ/ควบคุมภายใน
- อื่นๆ (ระบุ).....

8. งบประมาณดำเนินการ

- ไม่มีค่าใช้จ่ายในการดำเนินโครงการ -

9. ขั้นตอนและแผนการดำเนินงาน (PDCA)

กิจกรรม	ปีงบประมาณ 2562											
	ต.ค.	พ.ย.	ธ.ค.	ม.ค.	ก.พ.	มี.ค.	เม.ย.	พ.ค.	มิ.ย.	ก.ค.	ส.ค.	ก.ย.
ขั้นวางแผนงาน (P).....												
1. ขออนุมัติโครงการ			←→									
2. ประชุมแผนงานกิจกรรม				←→								
ขั้นดำเนินการ (D).....												
1 เตรียมงาน ติดต่อ และประสานงาน				←→								
2. ดำเนินกิจกรรมตามโครงการ					←→							

กิจกรรม	ปีงบประมาณ 2562											
	ต.ค.	พ.ย.	ธ.ค.	ม.ค.	ก.พ.	มี.ค.	เม.ย.	พ.ค.	มิ.ย.	ก.ค.	ส.ค.	ก.ย.
ขั้นสรุปและประเมินผล (C)												
1. สรุปและประเมินผลโครงการ						↔						
ขั้นปรับปรุงตามผลการประเมิน(A)												
1.ปรับปรุงแก้ไขตามผลประเมินกิจกรรมในปีถัดไป						↔						

10. วัน เวลา และสถานที่ในการดำเนินการ

- 1) วัน เวลา ในการจัดกิจกรรม เดือนกุมภาพันธ์ 2562
- 2) สถานที่จัดกิจกรรม คณะทันตแพทยศาสตร์ มหาวิทยาลัยนเรศวร

11. ตัวชี้วัดความสำเร็จโครงการ (KPI)

ประเภท	ตัวชี้วัดความสำเร็จ (KPI)	วิธีประเมิน	เครื่องมือ
<input checked="" type="checkbox"/> ปริมาณ	ผู้เข้าร่วมโครงการอย่างน้อยร้อยละ 80	แจกแบบสอบถาม	แบบสอบถาม
<input checked="" type="checkbox"/> คุณภาพ	มีผลประเมินความพึงพอใจในระดับดี/มาก ขึ้นไป	และวิเคราะห์สรุป	
<input checked="" type="checkbox"/> เวลา	ดำเนินการเสร็จสิ้นภายในเวลาที่กำหนด	ผลการประเมิน	
<input type="checkbox"/> ต้นทุน		ความพึงพอใจ	

12. ตัวชี้วัดประกอบการประกันคุณภาพตามเกณฑ์มาตรฐาน

- ก.พ.ร. ตัวชี้วัดที่..... สมศ. ตัวชี้วัดที่.....
- สกอ. ตัวชี้วัดที่..1.5..... สงป. ตัวชี้วัดที่.....

13. ผลที่คาดว่าจะได้รับ

- 1) ศิษย์เก่าทันตแพทย์ ได้รับความรู้เกี่ยวกับงานทันตกรรม เพิ่มพูนทักษะมากขึ้น
- 2) ศิษย์เก่าทันตแพทย์นำความรู้ที่ได้มาประยุกต์ใช้ในวิชาชีพได้อย่างเหมาะสม

14. การติดตามและประเมินผลโครงการ

- 1) การประเมินผลสัมฤทธิ์ของโครงการ: ดำเนินการโดยใช้แบบสอบถามภายหลังเสร็จสิ้นโครงการ ซึ่งผู้เข้าร่วมโครงการเป็นผู้ตอบแบบสอบถาม
- 2) การสรุปผลสัมฤทธิ์ของโครงการ: ดำเนินการโดยการรวบรวมข้อมูลจากแบบสอบถาม

โครงการ ทพ.04

โรงพยาบาลทันตกรรม

โครงการตามแผนปฏิบัติการประจำปีงบประมาณ 2562 มหาวิทยาลัยนเรศวร

หน่วยงาน คณะทันตแพทยศาสตร์

1. รหัสโครงการ ทพ.0401/62

ชื่อโครงการ โครงการอบรมพัฒนางานด้านมาตรฐานโรงพยาบาล 7

- 1.1 โครงการย่อยที่ 1 กิจกรรมการประเมินคุณภาพ
- 1.2 โครงการย่อยที่ 2 กิจกรรมคลินิกทันตกรรมคุณภาพ
- 1.3 โครงการย่อยที่ 3 กิจกรรม HA Walk Rally มุ่งสู่คุณภาพบริการ
- 1.4 โครงการย่อยที่ 4 กิจกรรมการพัฒนาศักยภาพองค์กร และการพัฒนาองค์ความรู้อย่างต่อเนื่อง
- 1.5 โครงการย่อยที่ 5 กิจกรรมพัฒนาระบบงานสำคัญในโรงพยาบาลทันตกรรม

2. ความสอดคล้องกับพันธกิจ

- | | |
|--|---|
| <input checked="" type="checkbox"/> การผลิตบัณฑิต | <input type="checkbox"/> การวิจัย |
| <input checked="" type="checkbox"/> การบริการวิชาการแก่สังคม | <input type="checkbox"/> การทำนุบำรุงศิลปวัฒนธรรม |
| <input checked="" type="checkbox"/> การบริหารจัดการ | |

3. ความสอดคล้องกับแผนพัฒนาการศึกษามหาวิทยาลัยนเรศวร ฉบับที่ 12 (พ.ศ.2560-2564)

3.1 นโยบายมหาวิทยาลัย

- | | |
|---|--|
| <input checked="" type="checkbox"/> นโยบายที่ 1 จัดการศึกษาอย่างมีคุณภาพ
แผนกลยุทธ์ด้านการผลิตบัณฑิต กลยุทธ์ที่.....3..... | |
| <input type="checkbox"/> นโยบายที่ 2 ส่งเสริม สนับสนุน การวิจัยของมหาวิทยาลัย
แผนกลยุทธ์ด้านการวิจัย กลยุทธ์ที่..... | |
| <input checked="" type="checkbox"/> นโยบายที่ 3 ส่งเสริมการให้บริการทางวิชาการแก่สังคมให้กว้างขวางและทั่วถึง
แผนกลยุทธ์ด้านการบริการวิชาการ กลยุทธ์ที่.....
แผนกลยุทธ์ด้านการบริการสุขภาพ กลยุทธ์ที่1,2,3..... | |
| <input type="checkbox"/> นโยบายที่ 4 ส่งเสริมการดำเนินงานด้านทำนุบำรุงศิลปะและวัฒนธรรม ให้กว้างขวาง แพร่หลาย และยั่งยืน
แผนกลยุทธ์ด้านทำนุบำรุงศิลปะและวัฒนธรรม กลยุทธ์ที่..... | |
| <input type="checkbox"/> นโยบายที่ 5 ปรับปรุงโครงสร้างองค์กรและปรับปรุงระบบการบริหารจัดการมหาวิทยาลัย ให้มีประสิทธิภาพ
แผนกลยุทธ์ด้านการบริหารจัดการ กลยุทธ์ที่..... | |
| <input type="checkbox"/> นโยบายที่ 6 เร่งรัดดำเนินการด้านการบริหารสินทรัพย์ของมหาวิทยาลัยให้เหมาะสมกับสถานการณ์ เพื่อสร้าง
ขีดความสามารถในการแข่งขันในระดับประเทศและนานาชาติ
แผนกลยุทธ์ด้านการจัดการทรัพย์สิน กลยุทธ์ที่..... | |

3.2 ประเด็นยุทธศาสตร์ของคณะ/หน่วยงาน

- | | | | | | |
|--|---|------------|---|------------|---|
| <input checked="" type="checkbox"/> ประเด็นยุทธศาสตร์ที่ | 5 | กลยุทธ์ที่ | 4 | มาตรการที่ | - |
|--|---|------------|---|------------|---|

4. ผู้รับผิดชอบ

4.1	หน่วยงานที่รับผิดชอบ	โรงพยาบาลทันตกรรม คณะทันตแพทยศาสตร์	
4.2	ผู้รับผิดชอบ	ผู้อำนวยการโรงพยาบาลทันตกรรม	โทร 6966
4.3	ผู้ประสานงาน	นางสาวสุกัลกัญ ไชยเดช	โทร 6966
4.4	ผู้รายงานผล	นางสาวสุกัลกัญ ไชยเดช	โทร 6966

5. หลักการและเหตุผล

โรงพยาบาลทันตกรรม คณะทันตแพทยศาสตร์ มหาวิทยาลัยนเรศวร เป็นหน่วยงานหนึ่งในการฝึกปฏิบัติงานของนิสิตทันตแพทย์ และให้บริการทางทันตกรรมแก่ประชาชนโดยทั่วไป โดยมีพันธกิจหลัก 3 ด้าน ดังนี้

1. ต่อผู้รับบริการ คือ ให้บริการมีคุณภาพ ปลอดภัย และได้มาตรฐาน โดยการให้บริการผู้รับบริการให้ได้คุณภาพ ปลอดภัยและมาตรฐานนั้น โรงพยาบาลได้พัฒนาระบบการให้บริการ ดังนี้

1.1 ระบบการควบคุมและการป้องกันการติดเชื้อ เป็นระบบที่สำคัญในการให้บริการ ต้องมีแนวทางปฏิบัติให้ถูกต้องตามหลักการปราศเชื้อ มีการทดสอบที่มีประสิทธิภาพและได้มาตรฐาน มีแนวทางการตรวจสอบที่ชัดเจน สามารถสร้างความมั่นใจให้ผู้รับบริการได้

1.2 ระบบบริหารจัดการยา และสารต่างๆ ที่ใช้ในโรงพยาบาลทันตกรรม มีการตรวจสอบควบคุมคุณภาพยา โดยเภสัชกร มีแนวทางการตรวจสอบที่เป็นระบบเชื่อถือได้ มีระบบการจัดจ่ายยาเพื่อให้ผู้รับบริการได้รับยาที่ถูกต้อง และสามารถทราบจำนวนยาคงเหลือได้

1.3 ระบบเวชระเบียนผู้ป่วย คือระบบที่เกี่ยวข้องกับผู้ป่วยทั้งหมด ตั้งแต่ข้อมูลพื้นฐานส่วนตัว ข้อมูลการรักษา และสิทธิที่ผู้ป่วยพึงได้รับ ซึ่งมีหน่วยเวชระเบียนทำหน้าที่ให้ข้อมูลในการรับบริการแก่ผู้ป่วยอย่างเหมาะสม เช่น ประชาสัมพันธ์ข่าวสาร ขั้นตอนการรักษา สิทธิประโยชน์ และสิทธิการรักษาที่เหมาะสมกับผู้ป่วย รวมถึงโครงการต่างๆ ของโรงพยาบาลทันตกรรมที่ให้บริการผู้ป่วย พร้อมทั้งนำเสนอข้อมูลอื่นๆ ที่ผู้ป่วยควรทราบ เพื่อเป็นข้อมูลประกอบการตัดสินใจในการรับบริการ ณ โรงพยาบาลทันตกรรม

1.4 ระบบฐานข้อมูล โรงพยาบาลทันตกรรมตระหนักถึงความรวดเร็ว และถูกต้องของการให้บริการ จึงได้พัฒนาระบบฐานข้อมูลออนไลน์ เพื่อรองรับการให้บริการผู้ป่วยที่ถูกต้อง รวดเร็ว เช่น ระบบบันทึกข้อมูลผู้ป่วย ระบบชำระหนี้ ระบบจ่ายยา ระบบเบิกแฟ้มประวัติผู้ป่วย ระบบคิวออนไลน์ และระบบจองยูนิตออนไลน์ ทั้งนี้มีการติดตามและปรับปรุงระบบฐานข้อมูลอย่างสม่ำเสมอเพื่อการให้บริการที่มีคุณภาพ

1.5 ระบบบริหารความเสี่ยง โรงพยาบาลทันตกรรมตระหนักถึงการให้บริการที่มีคุณภาพ ปลอดภัย และได้มาตรฐาน จึงมีการเฝ้าระวัง โดยมีระบบบริหารความเสี่ยงในการช่วยเฝ้าระวังปัญหาที่เกิดขึ้น รวมถึงวางแผนป้องกันไม่ให้เกิดปัญหา ทั้งในด้านการรักษา และสภาพแวดล้อมที่เอื้ออำนวยความสะดวกต่อผู้รับบริการให้ได้รับความปลอดภัยทั้งทางร่างกายและจิตใจ

2. ต่อบุคลากร หมายรวมถึงนิสิตทันตแพทย์ที่ลงปฏิบัติงานในโรงพยาบาลทันตกรรม คือ พัฒนาความรู้ ทักษะในการทำงานให้ทันสมัย และมีประสิทธิภาพ โรงพยาบาลได้ตระหนักเห็นความสำคัญของการพัฒนาความรู้ทักษะที่จำเป็นในการให้บริการผู้รับบริการ จึงมีการพัฒนาความรู้ของบุคลากรภายในโรงพยาบาลอย่างเป็นประจำ ทั้งการจัดอบรมฝึกซ้อมภายในโรงพยาบาล และส่งอบรมภายนอก เพื่อเพิ่มประสบการณ์ และความรู้ใหม่ๆ รวมทั้งโรงพยาบาลทันตกรรมทำการประชาสัมพันธ์ข้อมูลข่าวสารความรู้ต่างๆ ให้บุคลากรภายในโรงพยาบาลทันตกรรมทราบ เป็นประจำ

3. ต่อชุมชน คือ สร้างเสริม และมีส่วนร่วมในการพัฒนาสุขภาพช่องปากเพื่อเพิ่มคุณภาพชีวิตที่ดีแก่ชุมชน โดยการออกให้บริการ ให้คำปรึกษาแก่ชุมชน

การดำเนินงานตามพันธกิจของโรงพยาบาลทันตกรรมให้ประสบความสำเร็จ เกิดจากการมีส่วนร่วมจากทุกหน่วยงานในโรงพยาบาล การเผยแพร่ข้อมูลข่าวสารข่าวสารการพัฒนาคุณภาพโรงพยาบาล เป็นการกระตุ้นให้หน่วยงานเกิดการพัฒนาคุณภาพอย่างต่อเนื่องจนเกิดเป็นวัฒนธรรมการพัฒนาคุณภาพ

การได้มาซึ่งการรับรองกระบวนการคุณภาพ โรงพยาบาลจะต้องดำเนินกิจกรรมหลัก 3 ขั้นตอน คือ การพัฒนาคุณภาพ การประเมินคุณภาพ และการรับรองคุณภาพ โดยการรับรองคุณภาพจะกระทำโดยองค์กรภายนอกที่เป็นกลาง เพื่อเป็นหลักประกันว่าผลการรับรองนั้นจะเป็นที่น่าเชื่อถือ

การพัฒนาคุณภาพจะต้องทำควบคู่กันไปทั้งในด้านวิชาชีพ และระบบงาน การมีผู้เชี่ยวชาญทางวิชาชีพเข้ามาให้คำปรึกษาและให้ข้อเสนอแนะจะทำให้พัฒนาไปได้ถูกทิศทางยิ่งขึ้น รวมทั้งการศึกษาดูงานในองค์กรที่มีระบบงานพัฒนาคุณภาพที่มีประสิทธิภาพย่อมทำให้เกิดองค์ความรู้ใหม่ๆ อันจะนำมาสู่การพัฒนาโรงพยาบาลทันตกรรมต่อไป

การรับรองโรงพยาบาล คือการรับรองว่าโรงพยาบาลมีการจัดระบบงานที่ดี เอื้อต่อการให้บริการได้อย่างมีคุณภาพ และปลอดภัย มีความมุ่งมั่นที่จะทำงานให้มีคุณภาพและพัฒนาคุณภาพอย่างต่อเนื่อง มีการตรวจสอบตนเองอย่างสม่ำเสมอ

คณะฯ ได้ตระหนักถึงการให้บริการที่มีคุณภาพ ปลอดภัยและมีประสิทธิภาพ รวมถึงการพัฒนาคุณภาพอย่างต่อเนื่อง จึงได้จัดโครงการฯ นี้ขึ้น อันจะก่อให้เกิดประโยชน์กับองค์กรในลำดับต่อไป

6. วัตถุประสงค์

- 6.1 ได้รับการประเมินจากสถาบันรับรองคุณภาพสถานพยาบาล (องค์การมหาชน) และทันตแพทยสภา
- 6.2 เพื่อพัฒนามาตรฐานความปลอดภัยในการให้บริการทางทันตกรรม ให้เป็นแนวทางเดียวกันทั้งประเทศ
- 6.3 บุคลากรที่ปฏิบัติงานในโรงพยาบาลทันตกรรม และนิสิตทันตแพทย์ ทราบระบบการทำงานภายในโรงพยาบาลทันตกรรม และบทบาทหน้าที่ของทีมพัฒนาคุณภาพของโรงพยาบาลทันตกรรม
- 6.4 บุคลากร และนิสิตทันตแพทย์ ทราบแนวทางปฏิบัติเพื่อความปลอดภัยทางทันตกรรม และสามารถปฏิบัติได้
- 6.5 เพื่อพัฒนาความรู้ และทักษะการทำงาน รวมถึงพัฒนาศักยภาพในการทำงานของบุคลากรให้สามารถปฏิบัติงานได้อย่างมีประสิทธิภาพ
- 6.6 บุคลากรทราบหลักการ ข้อควรปฏิบัติ และสามารถปฏิบัติตามในระบบงานสำคัญของโรงพยาบาลทันตกรรมได้

7. เป้าหมายของโครงการ

7.1. เป้าหมายการดำเนินงาน

โครงการย่อยที่ 1 กิจกรรมการประเมินคุณภาพ

ครั้งที่ 1 การประเมินคุณภาพ

เป้าหมาย	จำนวน	หน่วยนับ
อาจารย์/บุคลากร	100	คน
จำนวนผู้เข้าร่วมโครงการจำนวนทั้งสิ้น	100	คน

ครั้งที่ 2 การเยี่ยมเพื่อกระตุ้นการพัฒนา

เป้าหมาย	จำนวน	หน่วยนับ
อาจารย์/บุคลากร	100	คน
จำนวนผู้เข้าร่วมโครงการจำนวนทั้งสิ้น	100	คน

โครงการย่อยที่ 2 กิจกรรมคลินิกทันตกรรมคุณภาพ

เป้าหมาย	จำนวน	หน่วยนับ
อาจารย์/บุคลากร	100	คน
จำนวนผู้เข้าร่วมโครงการจำนวนทั้งสิ้น	100	คน

โครงการย่อยที่ 3 กิจกรรม HA Walk Rally มุ่งสู่คุณภาพบริการ

เป้าหมาย	จำนวน	หน่วยนับ
อาจารย์/บุคลากร	100	คน
นิสิตทันตแพทย์	60	คน
จำนวนผู้เข้าร่วมโครงการจำนวนทั้งสิ้น	160	คน

โครงการย่อยที่ 4 กิจกรรมการพัฒนาศักยภาพองค์กร และการพัฒนาองค์ความรู้อย่างต่อเนื่อง

เป้าหมาย	จำนวน	หน่วยนับ
อาจารย์/บุคลากร	100	คน
จำนวนผู้เข้าร่วมโครงการจำนวนทั้งสิ้น	100	คน

โครงการย่อยที่ 5 กิจกรรมพัฒนาระบบงานสำคัญในโรงพยาบาลทันตกรรม

เป้าหมาย	จำนวน	หน่วยนับ
อาจารย์/บุคลากร	100	คน
จำนวนผู้เข้าร่วมโครงการจำนวนทั้งสิ้น	100	คน

7.2. กิจกรรม/เนื้อหาที่จะดำเนินการ

- บรรยาย/ฝึกอบรม/สัมมนา/ประชุม/ปาฐกถา
- ศึกษาดูงาน/ทัศนศึกษา
- ประชาสัมพันธ์/แนะนำ
- แลกเปลี่ยนเรียนรู้
- ตรวจสอบคุณภาพ
- ประเมินคุณภาพ/ประเมินคุณภาพ/ควบคุมภายใน
- อื่นๆ (ระบุ).....

8. งบประมาณดำเนินการ

โครงการย่อยที่ 1 กิจกรรมการประเมินคุณภาพ

รายได้ 40,000 บาท

แหล่งงบประมาณ : เงินงบประมาณรายได้ ประจำปีงบประมาณ 2562

รายละเอียดค่าใช้จ่าย (จำแนกหมวดค่าใช้จ่ายเป็นไปตามระเบียบทางราชการ)

ครั้งที่ 1 การประเมินคุณภาพ

ลำดับ	รายการ	รายได้ (บาท)
1	ค่าใช้จ่ายในการประเมินแบบเหมาจ่าย	36,000
2	ค่าเลี้ยงรับรอง	1,000
รวม		37,000

ครั้งที่ 2 การเยี่ยมเพื่อกระตุ้นการพัฒนา

ลำดับ	รายการ	รายได้ (บาท)
1	ค่าใช้จ่ายในการเดินทางรับวิทยากรในการเยี่ยม	3,000
2	ค่าเลี้ยงรับรอง	-
รวม		3,000

โครงการย่อยที่ 2 กิจกรรมคลินิกทันตกรรมคุณภาพ

รายได้ 84,000 บาท

แหล่งงบประมาณ : เงินงบประมาณรายได้ ประจำปีงบประมาณ 2562

รายละเอียดค่าใช้จ่าย (จำแนกหมวดค่าใช้จ่ายเป็นไปตามระเบียบทางราชการ)

ครั้งที่ 1 การประเมินคลินิกการเรียนการสอน

ลำดับ	รายการ	รายได้ (บาท)
1	ค่าใช้จ่ายในการประเมินแบบเหมาจ่าย	54,000
2	ค่าเลี้ยงรับรอง	2,000
รวม		56,000

ครั้งที่ 2 การประเมินคลินิกบริการ

ลำดับ	รายการ	รายได้ (บาท)
1	ค่าใช้จ่ายในการประเมินแบบเหมาจ่าย	27,000
2	ค่าเลี้ยงรับรอง	1,000
รวม		28,000

โครงการย่อยที่ 3 กิจกรรม HA Walk Rally มุ่งสู่คุณภาพบริการ

รายได้ 10,000 บาท

แหล่งงบประมาณ : เงินงบประมาณรายได้ ประจำปีงบประมาณ 2562

รายละเอียดค่าใช้จ่าย (จำแนกหมวดค่าใช้จ่ายเป็นไปตามระเบียบทางราชการ)

ลำดับ	รายการ	รายได้ (บาท)
1	ค่าอาหารกลางวันบุคลากร	5,000
2	ค่าอาหารว่างและเครื่องดื่มบุคลากร	5,000
รวม		10,000

โครงการย่อยที่ 4 กิจกรรมการพัฒนาศักยภาพองค์กร และการพัฒนาองค์ความรู้อย่างต่อเนื่อง

รายได้ 103,140 บาท

แหล่งงบประมาณ : เงินงบประมาณรายได้ ประจำปีงบประมาณ 2562

รายละเอียดค่าใช้จ่าย (จำแนกหมวดค่าใช้จ่ายเป็นไปตามระเบียบทางราชการ)

ครั้งที่ 1 ศึกษาดูงานระบบการพัฒนามาตรฐานโรงพยาบาล

ลำดับ	รายการ	รายได้ (บาท)
1	ค่าวัสดุน้ำมันเชื้อเพลิงและหล่อลื่น (รถบัสโดยสารของคณะฯ)	12,000
2	ค่าเบี้ยเลี้ยง	14,940
3	ค่าที่พัก	29,000
4	ค่าห้องประชุม	5,000
5	เงินเพิ่มพิเศษพนักงานขับรถ	200
	รวม	61,140

ครั้งที่ 2 การอบรมการประเมินตนเองและแนวทางการพัฒนาตนของโรงพยาบาลทันตกรรม

ลำดับ	รายการ	รายได้ (บาท)
1	ค่าตอบแทนวิทยากร (1 ราย X 600 บาท X 6 ชั่วโมง)	3,600
2	ค่าเดินทางวิทยากร	5,000
3	ค่าที่พักวิทยากร (1 ราย X 1,400 บาท)	1,400
4	ค่าของที่ระลึกวิทยากร	1,000
5	ค่าอาหารกลางวันบุคลากร (50 บาท X 100 ราย)	5,000
6	ค่าอาหารว่างและเครื่องดื่มบุคลากร (25 บาท X 2 มื้อ x 100 ราย)	5,000
	รวม	21,000

ครั้งที่ 3 การอบรมความสำคัญของ Safety Culture

ลำดับ	รายการ	รายได้ (บาท)
1	ค่าตอบแทนวิทยากร (1 ราย X 600 บาท X 6 ชั่วโมง)	3,600
2	ค่าเดินทางวิทยากร	5,000
3	ค่าที่พักวิทยากร (1 ราย X 1,400 บาท)	1,400
4	ค่าของที่ระลึกวิทยากร	1,000
5	ค่าอาหารกลางวันบุคลากร (50 บาท X 100 ราย)	5,000
6	ค่าอาหารว่างและเครื่องดื่มบุคลากร (25 บาท X 2 มื้อ x 100 ราย)	5,000
	รวม	21,000

โครงการย่อยที่ 5 กิจกรรมการพัฒนาระบบงานสำคัญของโรงพยาบาล

รายได้ 63,000 บาท

แหล่งงบประมาณ : เงินงบประมาณรายได้ ประจำปีงบประมาณ 2562

รายละเอียดค่าใช้จ่าย (จำแนกหมวดค่าใช้จ่ายเป็นไปตามระเบียบทางราชการ)

ครั้งที่ 1 การอบรมระบบบริหารความเสี่ยง ความปลอดภัย และคุณภาพ

ลำดับ	รายการ	รายได้ (บาท)
1	ค่าอาหารกลางวันบุคลากร	5,000
2	ค่าอาหารว่างและเครื่องดื่มบุคลากร	5,000
	รวม	10,000

ครั้งที่ 2 กิจกรรม Dental instrument Big Cleaning Day

ลำดับ	รายการ	รายได้ (บาท)
1	ค่าอาหารกลางวันบุคลากร	2,500
2	ค่าอาหารว่างและเครื่องดื่มบุคลากร	2,500
รวม		5,000

ครั้งที่ 3 การอบรมระบบการป้องกันและควบคุมการติดเชื้อ

ลำดับ	รายการ	รายได้ (บาท)
1	ค่าอาหารกลางวันบุคลากร	5,000
2	ค่าอาหารว่างและเครื่องดื่มบุคลากร	5,000
รวม		10,000

ครั้งที่ 4 การอบรมระบบสิ่งแวดล้อมและความปลอดภัยผู้ป่วย

ลำดับ	รายการ	รายได้ (บาท)
1	ค่าอาหารกลางวันบุคลากร	5,000
2	ค่าอาหารว่างและเครื่องดื่มบุคลากร	5,000
รวม		10,000

ครั้งที่ 5 การอบรมกระบวนการให้บริการทางทันตกรรมที่มีคุณภาพ

ลำดับ	รายการ	รายได้ (บาท)
1	ค่าอาหารกลางวันบุคลากร	5,000
2	ค่าอาหารว่างและเครื่องดื่มบุคลากร	5,000
รวม		10,000

ครั้งที่ 6 กิจกรรมสัมมนาเชิงปฏิบัติการ เรื่อง การพัฒนาและเสริมสร้างความรู้ด้านการป้องกันและควบคุมการแพร่กระจายเชื้อ

ลำดับ	รายการ	รายได้ (บาท)
1	ค่าอาหารกลางวันบุคลากร	4,000
2	ค่าอาหารว่างและเครื่องดื่มบุคลากร	4,000
รวม		8,000

ครั้งที่ 7 การวิเคราะห์กระบวนการทำงาน และการใช้ข้อมูลสารสนเทศเพื่อปรับปรุงผลงานขององค์กร

ลำดับ	รายการ	รายได้ (บาท)
1	ค่าอาหารกลางวันบุคลากร	5,000
2	ค่าอาหารว่างและเครื่องดื่มบุคลากร	5,000
รวม		10,000

9. ขั้นตอนและแผนดำเนินงาน (PDCA)

โครงการย่อยที่ 1 กิจกรรมการประเมินคุณภาพ

ครั้งที่ 1 การประเมินคุณภาพ

กิจกรรม	ปีงบประมาณ 2562											
	ต.ค.	พ.ย.	ธ.ค.	ม.ค.	ก.พ.	มี.ค.	เม.ย.	พ.ค.	มิ.ย.	ก.ค.	ส.ค.	ก.ย.
ชั้นวางแผนงาน (P)..... 1 ขออนุมัติโครงการ 2 ประชาสัมพันธ์โครงการ	↔					←→						
ชั้นดำเนินการ (D)..... 1 กำหนดวันเวลาในการจัดกิจกรรม 2 ดำเนินการจัดกิจกรรม	↔								←→			
ชั้นสรุปและประเมินผล (C) 1 สรุปกิจกรรม 2 ประเมินผลการจัดกิจกรรม									←→	←→		
ชั้นปรับปรุงตามผลการประเมิน(A) ... 1 ปรับปรุงแก้ไขตามผลประเมินกิจกรรม 2 นำข้อเสนอแนะไปวางแผนเพื่อ ดำเนินกิจกรรมในปีถัดไป									←→	←→		

ครั้งที่ 2 การเยี่ยมเพื่อกระตุ้นการพัฒนา

กิจกรรม	ปีงบประมาณ 2562											
	ต.ค.	พ.ย.	ธ.ค.	ม.ค.	ก.พ.	มี.ค.	เม.ย.	พ.ค.	มิ.ย.	ก.ค.	ส.ค.	ก.ย.
ชั้นวางแผนงาน (P)..... 1 ขออนุมัติโครงการ 2 ประชาสัมพันธ์โครงการ	↔					←→						
ชั้นดำเนินการ (D)..... 1 กำหนดวันเวลาในการจัดกิจกรรม 2 ดำเนินการจัดกิจกรรม	↔	←→										
ชั้นสรุปและประเมินผล (C) 1 สรุปกิจกรรม 2 ประเมินผลการจัดกิจกรรม						←→	←→					
ชั้นปรับปรุงตามผลการประเมิน(A) ... 1 ปรับปรุงแก้ไขตามผลประเมินกิจกรรม 2 นำข้อเสนอแนะไปวางแผนเพื่อ ดำเนินกิจกรรมในปีถัดไป									←→	←→		

โครงการย่อยที่ 2 กิจกรรมคลินิกทันตกรรมคุณภาพ

ครั้งที่ 1 การประเมินคลินิกการเรียนการสอน

กิจกรรม	ปีงบประมาณ 2562											
	ต.ค.	พ.ย.	ธ.ค.	ม.ค.	ก.พ.	มี.ค.	เม.ย.	พ.ค.	มิ.ย.	ก.ค.	ส.ค.	ก.ย.
ชั้นวางแผนงาน (P).....												
1 ขออนุมัติโครงการ	↔											
2 ประชาสัมพันธ์โครงการ						↔						
ชั้นดำเนินการ (D).....												
1 กำหนดวันเวลาในการจัดกิจกรรม	↔											
2 ดำเนินการจัดกิจกรรม			↔									
ชั้นสรุปและประเมินผล (C)												
1 สรุปกิจกรรม						↔						
2 ประเมินผลการจัดกิจกรรม						↔						
ชั้นปรับปรุงตามผลการประเมิน(A) ...												
1 ปรับปรุงแก้ไขตามผลประเมินกิจกรรม									↔			↔
2 นำข้อเสนอแนะไปวางแผนเพื่อ ดำเนินกิจกรรมในปีถัดไป									↔			↔

ครั้งที่ 2 การประเมินคลินิกบริการ

กิจกรรม	ปีงบประมาณ 2562											
	ต.ค.	พ.ย.	ธ.ค.	ม.ค.	ก.พ.	มี.ค.	เม.ย.	พ.ค.	มิ.ย.	ก.ค.	ส.ค.	ก.ย.
ชั้นวางแผนงาน (P).....												
1 ขออนุมัติโครงการ	↔											
2 ประชาสัมพันธ์โครงการ						↔						
ชั้นดำเนินการ (D).....												
1 กำหนดวันเวลาในการจัดกิจกรรม	↔											
2 ดำเนินการจัดกิจกรรม			↔									
ชั้นสรุปและประเมินผล (C)												
1 สรุปกิจกรรม						↔						
2 ประเมินผลการจัดกิจกรรม						↔						
ชั้นปรับปรุงตามผลการประเมิน(A) ...												
1 ปรับปรุงแก้ไขตามผลประเมินกิจกรรม									↔			↔
2 นำข้อเสนอแนะไปวางแผนเพื่อ ดำเนินกิจกรรมในปีถัดไป									↔			↔

โครงการย่อยที่ 3 กิจกรรม HA Walk Rally มุ่งสู่คุณภาพบริการ

กิจกรรม	ปีงบประมาณ 2562											
	ต.ค.	พ.ย.	ธ.ค.	ม.ค.	ก.พ.	มี.ค.	เม.ย.	พ.ค.	มิ.ย.	ก.ค.	ส.ค.	ก.ย.
ชั้นวางแผนงาน (P).....												
1 ขออนุมัติโครงการ	↔											
2 ประชาสัมพันธ์โครงการ		↔										
ชั้นดำเนินการ (D).....												
1 กำหนดวันเวลาในการจัดกิจกรรม	↔											
2 ดำเนินการจัดกิจกรรม			↔									
ชั้นสรุปและประเมินผล (C)												
1 สรุปกิจกรรม					↔	↔						
2 ประเมินผลการจัดกิจกรรม					↔	↔						
ชั้นปรับปรุงตามผลการประเมิน(A) ...												
1 ปรับปรุงแก้ไขตามผลประเมินกิจกรรม								↔	↔	↔		
2 นำข้อเสนอแนะไปวางแผนเพื่อ ดำเนินกิจกรรมในปีถัดไป								↔	↔	↔		

โครงการย่อยที่ 4 กิจกรรมการพัฒนาศักยภาพองค์กร และการพัฒนาองค์ความรู้อย่างต่อเนื่อง

ครั้งที่ 1 ศึกษาดูงานการพัฒนามาตรฐานโรงพยาบาล

กิจกรรม	ปีงบประมาณ 2562											
	ต.ค.	พ.ย.	ธ.ค.	ม.ค.	ก.พ.	มี.ค.	เม.ย.	พ.ค.	มิ.ย.	ก.ค.	ส.ค.	ก.ย.
ชั้นวางแผนงาน (P).....												
1 ขออนุมัติโครงการ	↔											
2 ประชาสัมพันธ์โครงการ		↔	↔									
ชั้นดำเนินการ (D).....												
1 กำหนดวันเวลาในการจัดกิจกรรม	↔											
2 ดำเนินการจัดกิจกรรม				↔								
ชั้นสรุปและประเมินผล (C)												
1 สรุปกิจกรรม						↔	↔					
2 ประเมินผลการจัดกิจกรรม						↔	↔					
ชั้นปรับปรุงตามผลการประเมิน(A) ...												
1 ปรับปรุงแก้ไขตามผลประเมินกิจกรรม								↔	↔	↔		
2 นำข้อเสนอแนะไปวางแผนเพื่อ ดำเนินกิจกรรมในปีถัดไป								↔	↔	↔		

ครั้งที่ 2 การอบรมการประเมินตนเองและแนวทางการพัฒนาตนของโรงพยาบาลทันตกรรม

กิจกรรม	ปีงบประมาณ 2562											
	ต.ค.	พ.ย.	ธ.ค.	ม.ค.	ก.พ.	มี.ค.	เม.ย.	พ.ค.	มิ.ย.	ก.ค.	ส.ค.	ก.ย.
ชั้นวางแผนงาน (P)..... 1 ขออนุมัติโครงการ 2 ประชาสัมพันธ์โครงการ	↔											
ชั้นดำเนินการ (D)..... 1 กำหนดวันเวลาในการจัดกิจกรรม 2 ดำเนินการจัดกิจกรรม	↔				↔							
ชั้นสรุปและประเมินผล (C) 1 สรุปกิจกรรม 2 ประเมินผลการจัดกิจกรรม						↔	↔					
ชั้นปรับปรุงตามผลการประเมิน(A) ... 1 ปรับปรุงแก้ไขตามผลประเมินกิจกรรม 2 นำข้อเสนอแนะไปวางแผนเพื่อ ดำเนินกิจกรรมในปีถัดไป									↔	↔	↔	↔

ครั้งที่ 3 การอบรมความสำคัญของ Safety Culture

กิจกรรม	ปีงบประมาณ 2562											
	ต.ค.	พ.ย.	ธ.ค.	ม.ค.	ก.พ.	มี.ค.	เม.ย.	พ.ค.	มิ.ย.	ก.ค.	ส.ค.	ก.ย.
ชั้นวางแผนงาน (P)..... 1 ขออนุมัติโครงการ 2 ประชาสัมพันธ์โครงการ	↔											
ชั้นดำเนินการ (D)..... 1 กำหนดวันเวลาในการจัดกิจกรรม 2 ดำเนินการจัดกิจกรรม	↔						↔					
ชั้นสรุปและประเมินผล (C) 1 สรุปกิจกรรม 2 ประเมินผลการจัดกิจกรรม								↔	↔			
ชั้นปรับปรุงตามผลการประเมิน(A) ... 1 ปรับปรุงแก้ไขตามผลประเมินกิจกรรม 2 นำข้อเสนอแนะไปวางแผนเพื่อ ดำเนินกิจกรรมในปีถัดไป									↔	↔	↔	↔

โครงการย่อยที่ 5 กิจกรรมพัฒนาระบบงานสำคัญในโรงพยาบาลทันตกรรม

ครั้งที่ 1 การอบรมระบบการบริหารความเสี่ยง ความปลอดภัย และคุณภาพ

กิจกรรม	ปีงบประมาณ 2562											
	ต.ค.	พ.ย.	ธ.ค.	ม.ค.	ก.พ.	มี.ค.	เม.ย.	พ.ค.	มิ.ย.	ก.ค.	ส.ค.	ก.ย.
ชั้นวางแผนงาน (P).....												
1 ขออนุมัติโครงการ	↔											
2 ประชาสัมพันธ์โครงการ	↔											
ชั้นดำเนินการ (D).....												
1 กำหนดวันเวลาในการจัดกิจกรรม	↔											
2 ดำเนินการจัดกิจกรรม		↔										
ชั้นสรุปและประเมินผล (C)												
1 สรุปกิจกรรม			↔	↔	↔							
2 ประเมินผลการจัดกิจกรรม			↔	↔	↔							
ชั้นปรับปรุงตามผลการประเมิน(A) ...												
1 ปรับปรุงแก้ไขตามผลประเมินกิจกรรม							↔	↔	↔			
2 นำข้อเสนอแนะไปวางแผนเพื่อ ดำเนินกิจกรรมในปีถัดไป							↔	↔	↔			

ครั้งที่ 2 กิจกรรม Dental instrument Big Cleaning Day

กิจกรรม	ปีงบประมาณ 2562											
	ต.ค.	พ.ย.	ธ.ค.	ม.ค.	ก.พ.	มี.ค.	เม.ย.	พ.ค.	มิ.ย.	ก.ค.	ส.ค.	ก.ย.
ชั้นวางแผนงาน (P).....												
1 ขออนุมัติโครงการ	↔											
2 ประชาสัมพันธ์โครงการ		↔										
ชั้นดำเนินการ (D).....												
1 กำหนดวันเวลาในการจัดกิจกรรม	↔											
2 ดำเนินการจัดกิจกรรม			↔									
ชั้นสรุปและประเมินผล (C)												
1 สรุปกิจกรรม				↔	↔	↔						
2 ประเมินผลการจัดกิจกรรม				↔	↔	↔						
ชั้นปรับปรุงตามผลการประเมิน(A) ...												
1 ปรับปรุงแก้ไขตามผลประเมินกิจกรรม							↔	↔	↔			
2 นำข้อเสนอแนะไปวางแผนเพื่อ ดำเนินกิจกรรมในปีถัดไป							↔	↔	↔			

ครั้งที่ 3 การอบรมระบบการป้องกันและควบคุมการติดเชื้อ

กิจกรรม	ปีงบประมาณ 2562											
	ต.ค.	พ.ย.	ธ.ค.	ม.ค.	ก.พ.	มี.ค.	เม.ย.	พ.ค.	มิ.ย.	ก.ค.	ส.ค.	ก.ย.
ชั้นวางแผนงาน (P)..... 1 ขออนุมัติโครงการ 2 ประชาสัมพันธ์โครงการ	↔											
ชั้นดำเนินการ (D)..... 1 กำหนดวันเวลาในการจัดกิจกรรม 2 ดำเนินการจัดกิจกรรม	↔					↔						
ชั้นสรุปและประเมินผล (C) 1 สรุปกิจกรรม 2 ประเมินผลการจัดกิจกรรม								↔	↔			
ชั้นปรับปรุงตามผลการประเมิน(A) ... 1 ปรับปรุงแก้ไขตามผลประเมินกิจกรรม 2 นำข้อเสนอแนะไปวางแผนเพื่อ ดำเนินกิจกรรมในปีถัดไป								↔	↔	↔	↔	

ครั้งที่ 4 การอบรมระบบสิ่งแวดล้อมและความปลอดภัยผู้ป่วย

กิจกรรม	ปีงบประมาณ 2562											
	ต.ค.	พ.ย.	ธ.ค.	ม.ค.	ก.พ.	มี.ค.	เม.ย.	พ.ค.	มิ.ย.	ก.ค.	ส.ค.	ก.ย.
ชั้นวางแผนงาน (P)..... 1 ขออนุมัติโครงการ 2 ประชาสัมพันธ์โครงการ	↔											
ชั้นดำเนินการ (D)..... 1 กำหนดวันเวลาในการจัดกิจกรรม 2 ดำเนินการจัดกิจกรรม	↔					↔						
ชั้นสรุปและประเมินผล (C) 1 สรุปกิจกรรม 2 ประเมินผลการจัดกิจกรรม								↔	↔			
ชั้นปรับปรุงตามผลการประเมิน(A) ... 1 ปรับปรุงแก้ไขตามผลประเมินกิจกรรม 2 นำข้อเสนอแนะไปวางแผนเพื่อ ดำเนินกิจกรรมในปีถัดไป								↔	↔	↔	↔	

ครั้งที่ 5 การอบรมกระบวนการให้บริการทางทันตกรรมที่มีคุณภาพ

กิจกรรม	ปีงบประมาณ 2562											
	ต.ค.	พ.ย.	ธ.ค.	ม.ค.	ก.พ.	มี.ค.	เม.ย.	พ.ค.	มิ.ย.	ก.ค.	ส.ค.	ก.ย.
ชั้นวางแผนงาน (P)..... 1 ขออนุมัติโครงการ 2 ประชาสัมพันธ์โครงการ	↔	↔										
ชั้นดำเนินการ (D)..... 1 กำหนดวันเวลาในการจัดกิจกรรม 2 ดำเนินการจัดกิจกรรม	↔			↔								
ชั้นสรุปและประเมินผล (C) 1 สรุปกิจกรรม 2 ประเมินผลการจัดกิจกรรม						↔	↔					
ชั้นปรับปรุงตามผลการประเมิน(A) ... 1 ปรับปรุงแก้ไขตามผลประเมินกิจกรรม 2 นำข้อเสนอแนะไปวางแผนเพื่อ ดำเนินกิจกรรมในปีถัดไป								↔	↔			

ครั้งที่ 6 กิจกรรมสัมมนาเชิงปฏิบัติการ เรื่อง การพัฒนาและเสริมสร้างความรู้ด้านการป้องกันและควบคุมการแพร่กระจายเชื้อ

กิจกรรม	ปีงบประมาณ 2562											
	ต.ค.	พ.ย.	ธ.ค.	ม.ค.	ก.พ.	มี.ค.	เม.ย.	พ.ค.	มิ.ย.	ก.ค.	ส.ค.	ก.ย.
ชั้นวางแผนงาน (P)..... 1 ขออนุมัติโครงการ 2 ประชาสัมพันธ์โครงการ	↔	↔										
ชั้นดำเนินการ (D)..... 1 กำหนดวันเวลาในการจัดกิจกรรม 2 ดำเนินการจัดกิจกรรม	↔							↔				
ชั้นสรุปและประเมินผล (C) 1 สรุปกิจกรรม 2 ประเมินผลการจัดกิจกรรม									↔	↔		
ชั้นปรับปรุงตามผลการประเมิน(A) ... 1 ปรับปรุงแก้ไขตามผลประเมินกิจกรรม 2 นำข้อเสนอแนะไปวางแผนเพื่อ ดำเนินกิจกรรมในปีถัดไป									↔	↔		

ครั้งที่ 7 การวิเคราะห์กระบวนการทำงาน และการใช้ข้อมูลสารสนเทศเพื่อปรับปรุงผลงานขององค์กร

กิจกรรม	ปีงบประมาณ 2562											
	ต.ค.	พ.ย.	ธ.ค.	ม.ค.	ก.พ.	มี.ค.	เม.ย.	พ.ค.	มิ.ย.	ก.ค.	ส.ค.	ก.ย.
ชั้นวางแผนงาน (P).....												
1 ขออนุมัติโครงการ	↔											
2 ประชาสัมพันธ์โครงการ		↔										
ชั้นดำเนินการ (D).....												
1 กำหนดวันเวลาในการจัดกิจกรรม	↔											
2 ดำเนินการจัดกิจกรรม								↔				
ชั้นสรุปและประเมินผล (C)												
1 สรุปกิจกรรม									↔	↔	↔	↔
2 ประเมินผลการจัดกิจกรรม									↔	↔	↔	↔
ชั้นปรับปรุงตามผลการประเมิน(A) ...												
1 ปรับปรุงแก้ไขตามผลประเมินกิจกรรม									↔	↔	↔	↔
2 นำข้อเสนอแนะไปวางแผนเพื่อ ดำเนินกิจกรรมในปีถัดไป									↔	↔	↔	↔

10. วัน เวลา และสถานที่ในการดำเนินการ

โครงการย่อยที่ 1 กิจกรรมการประเมินคุณภาพ

ครั้งที่ 1 การประเมินคุณภาพ

- 1) วัน เวลา ในการจัดกิจกรรม เมษายน ถึง มิถุนายน 2562
- 2) สถานที่จัดกิจกรรม โรงพยาบาลทันตกรรม คณะทันตแพทยศาสตร์

ครั้งที่ 2 การเยี่ยมเพื่อกระตุ้นการพัฒนา

- 1) วัน เวลา ในการจัดกิจกรรม ตุลาคม 2561 ถึง กรกฎาคม 2562
- 2) สถานที่จัดกิจกรรม โรงพยาบาลทันตกรรม คณะทันตแพทยศาสตร์

โครงการย่อยที่ 2 กิจกรรมคลินิกทันตกรรมคุณภาพ

ครั้งที่ 1 การประเมินคลินิกการเรียนการสอน

- 1) วัน เวลา ในการจัดกิจกรรม ระหว่างเดือนพฤศจิกายน 2561 ถึง พฤษภาคม 2562
- 2) สถานที่จัดกิจกรรม โรงพยาบาลทันตกรรม คณะทันตแพทยศาสตร์

ครั้งที่ 2 การประเมินคลินิกบริการ

- 1) วัน เวลา ในการจัดกิจกรรม ระหว่างเดือนพฤศจิกายน 2561 ถึง พฤษภาคม 2562
- 2) สถานที่จัดกิจกรรม โรงพยาบาลทันตกรรม คณะทันตแพทยศาสตร์

โครงการย่อยที่ 3 กิจกรรม HA Walk Rally มุ่งสู่คุณภาพบริการ

- 1) วัน เวลา ในการจัดกิจกรรม วันพุธที่ 26 ธันวาคม 2561
- 2) สถานที่จัดกิจกรรม โรงพยาบาลทันตกรรม คณะทันตแพทยศาสตร์

โครงการย่อยที่ 4 กิจกรรมการพัฒนาศักยภาพองค์กร และการพัฒนาองค์ความรู้อย่างต่อเนื่อง

ครั้งที่ 1 ศึกษาดูงานการพัฒนามาตรฐานโรงพยาบาล

- 1) วัน เวลา ในการจัดกิจกรรม วันจันทร์ที่ 7 มกราคม 2562
- 2) สถานที่จัดกิจกรรม โรงพยาบาลทันตกรรม คณะทันตแพทยศาสตร์

ครั้งที่ 2 การอบรมการประเมินตนเองและแนวทางการพัฒนาตนของโรงพยาบาลทันตกรรม

- 1) วัน เวลา ในการจัดกิจกรรม วันพฤหัสบดีที่ 7 กุมภาพันธ์ 2562
- 2) สถานที่จัดกิจกรรม โรงพยาบาลทันตกรรม คณะทันตแพทยศาสตร์

ครั้งที่ 3 การอบรมความสำคัญของ Safety Culture

- 1) วัน เวลา ในการจัดกิจกรรม วันศุกร์ที่ 5 เมษายน 2562
- 2) สถานที่จัดกิจกรรม โรงพยาบาลทันตกรรม คณะทันตแพทยศาสตร์

โครงการย่อยที่ 5 กิจกรรมพัฒนาระบบงานสำคัญในโรงพยาบาลทันตกรรม

ครั้งที่ 1 การอบรมระบบการบริหารความเสี่ยง ความปลอดภัย และคุณภาพ

- 1) วัน เวลา ในการจัดกิจกรรม วันอังคารที่ 27 พฤศจิกายน 2561
- 2) สถานที่จัดกิจกรรม โรงพยาบาลทันตกรรม คณะทันตแพทยศาสตร์

ครั้งที่ 2 กิจกรรม Dental instrument Big Cleaning Day

- 1) วัน เวลา ในการจัดกิจกรรม เดือนธันวาคม 2561
- 2) สถานที่จัดกิจกรรม โรงพยาบาลทันตกรรม คณะทันตแพทยศาสตร์

ครั้งที่ 3 การอบรมระบบการป้องกันและควบคุมการติดเชื้อ

- 1) วัน เวลา ในการจัดกิจกรรม วันอังคารที่ 22 มกราคม 2562
- 2) สถานที่จัดกิจกรรม โรงพยาบาลทันตกรรม คณะทันตแพทยศาสตร์

ครั้งที่ 4 การอบรมระบบสิ่งแวดล้อมและความปลอดภัยผู้ป่วย

- 1) วัน เวลา ในการจัดกิจกรรม วันอังคารที่ 5 มีนาคม 2562
- 2) สถานที่จัดกิจกรรม โรงพยาบาลทันตกรรม คณะทันตแพทยศาสตร์

ครั้งที่ 5 การอบรมกระบวนการให้บริการทางทันตกรรมที่มีคุณภาพ

- 1) วัน เวลา ในการจัดกิจกรรม วันอังคารที่ 30 เมษายน 2562
- 2) สถานที่จัดกิจกรรม โรงพยาบาลทันตกรรม คณะทันตแพทยศาสตร์

ครั้งที่ 6 กิจกรรมสัมมนาเชิงปฏิบัติการ เรื่อง การพัฒนาและเสริมสร้างความรู้ด้านการป้องกันและควบคุมการแพร่กระจายเชื้อ

- 1) วัน เวลา ในการจัดกิจกรรม เดือนพฤษภาคม 2562
- 2) สถานที่จัดกิจกรรม โรงพยาบาลทันตกรรม คณะทันตแพทยศาสตร์

ครั้งที่ 7 การวิเคราะห์กระบวนการทำงาน และการใช้ข้อมูลสารสนเทศเพื่อปรับปรุงผลงานขององค์กร

- 1) วัน เวลา ในการจัดกิจกรรม วันอังคารที่ 14 พฤษภาคม 2562
- 2) สถานที่จัดกิจกรรม โรงพยาบาลทันตกรรม คณะทันตแพทยศาสตร์

11. ตัวชี้วัดความสำเร็จโครงการ (KPI)

โครงการย่อยที่ 1 กิจกรรมการประเมินคุณภาพ

ประเภท	ตัวชี้วัดความสำเร็จ (KPI)	วิธีประเมิน	เครื่องมือ
<input checked="" type="checkbox"/> ปริมาณ	ผู้เข้าร่วมโครงการอย่างน้อยร้อยละ 70	ได้รับการประเมินจาก	-
<input checked="" type="checkbox"/> คุณภาพ	ผ่านการประเมิน โดยผู้ทรงคุณวุฒิ	สถาบันรับรองคุณภาพ	
<input checked="" type="checkbox"/> เวลา	ดำเนินการเสร็จสิ้นภายในเวลาที่กำหนด	สถานพยาบาล	
<input checked="" type="checkbox"/> ต้นทุน	ใช้งบประมาณในการดำเนินโครงการไม่เกินงบประมาณที่ได้กำหนดไว้	(องค์การมหาชน)	

โครงการย่อยที่ 2 กิจกรรมคลินิกทันตกรรมคุณภาพ

ประเภท	ตัวชี้วัดความสำเร็จ (KPI)	วิธีประเมิน	เครื่องมือ
<input checked="" type="checkbox"/> ปริมาณ	ผู้เข้าร่วมโครงการอย่างน้อยร้อยละ 70	ได้รับการประเมิน จากคณะกรรมการ จากทันตแพทย์สภา	-
<input checked="" type="checkbox"/> คุณภาพ	ผ่านการประเมิน โดยผู้ทรงคุณวุฒิ		
<input checked="" type="checkbox"/> เวลา	ดำเนินการเสร็จสิ้นภายในเวลาที่กำหนด		
<input checked="" type="checkbox"/> ต้นทุน	ใช้งบประมาณในการดำเนินโครงการไม่เกินงบประมาณที่ได้กำหนดไว้		

โครงการย่อยที่ 3 กิจกรรม HA Walk Rally มุ่งสู่คุณภาพบริการ

ประเภท	ตัวชี้วัดความสำเร็จ (KPI)	วิธีประเมิน	เครื่องมือ
<input checked="" type="checkbox"/> ปริมาณ	ผู้เข้าร่วมโครงการอย่างน้อยร้อยละ 70	แจกแบบสอบถาม และหาค่าเฉลี่ย สรุปผลการประเมิน จากแบบสอบถาม	แบบสอบถาม
<input checked="" type="checkbox"/> คุณภาพ	ผู้เข้าร่วมอบรม ร้อยละ 60 มีความรู้ความเข้าใจเกี่ยวกับมาตรฐาน ความปลอดภัย ในระดับดี/มากขึ้นไป		
<input checked="" type="checkbox"/> เวลา	ดำเนินการเสร็จสิ้นภายในเวลาที่กำหนด		
<input checked="" type="checkbox"/> ต้นทุน	ใช้งบประมาณในการดำเนินโครงการไม่เกินงบประมาณที่ได้กำหนดไว้		

โครงการย่อยที่ 4 กิจกรรมการพัฒนาศักยภาพองค์กร และการพัฒนาองค์ความรู้อย่างต่อเนื่อง

ประเภท	ตัวชี้วัดความสำเร็จ (KPI)	วิธีประเมิน	เครื่องมือ
<input checked="" type="checkbox"/> ปริมาณ	ผู้เข้าร่วมโครงการอย่างน้อยร้อยละ 70	แจกแบบสอบถาม และหาค่าเฉลี่ย สรุปผลการประเมิน จากแบบสอบถาม	แบบสอบถาม
<input checked="" type="checkbox"/> คุณภาพ	ผู้เข้าร่วมอบรมร้อยละ 60 มีความเข้าใจหลังการอบรมในระดับดี/มาก		
<input checked="" type="checkbox"/> เวลา	ดำเนินการเสร็จสิ้นภายในเวลาที่กำหนด		
<input checked="" type="checkbox"/> ต้นทุน	ใช้งบประมาณในการดำเนินโครงการไม่เกินงบประมาณที่ได้กำหนดไว้		

โครงการย่อยที่ 5 กิจกรรมพัฒนาระบบงานสำคัญในโรงพยาบาลทันตกรรม

ประเภท	ตัวชี้วัดความสำเร็จ (KPI)	วิธีประเมิน	เครื่องมือ
<input checked="" type="checkbox"/> ปริมาณ	ผู้เข้าร่วมโครงการอย่างน้อยร้อยละ 70	แจกแบบสอบถาม และหาค่าเฉลี่ย สรุปผลการประเมิน จากแบบสอบถาม	แบบสอบถาม
<input checked="" type="checkbox"/> คุณภาพ	ผู้เข้าร่วมอบรมร้อยละ 60 มีความเข้าใจหลังการอบรมในระดับดี/มาก		
<input checked="" type="checkbox"/> เวลา	ดำเนินการเสร็จสิ้นภายในเวลาที่กำหนด		
<input checked="" type="checkbox"/> ต้นทุน	ใช้งบประมาณในการดำเนินโครงการไม่เกินงบประมาณที่ได้กำหนดไว้		

12. ตัวชี้วัดประกอบการประกันคุณภาพตามเกณฑ์มาตรฐาน

- ก.พ.ร. ตัวชี้วัดที่..... สมศ. ตัวชี้วัดที่.....
 สกอ. ตัวชี้วัดที่.....5.1..... สงป. ตัวชี้วัดที่.....

13. ผลที่คาดว่าจะได้รับ

โครงการย่อยที่ 1 กิจกรรมการประเมินคุณภาพ

1) ได้รับการประเมิน ผ่านการประเมิน ชั้นที่ 3 หรืออัตรงชั้นที่ 2 จากสถาบันรับรองคุณภาพสถานพยาบาล (องค์การมหาชน)

โครงการย่อยที่ 2 กิจกรรมคลินิกทันตกรรมคุณภาพ

1) ได้รับการประเมินและผ่านเกณฑ์มาตรฐานเป็นคลินิกทันตกรรมคุณภาพ

โครงการย่อยที่ 3 กิจกรรม HA Walk Rally มุ่งสู่คุณภาพบริการ

1) บุคลากรใหม่ และนิสิตทันตแพทย์ที่ปฏิบัติงานคลินิก ได้ทราบแนวทางปฏิบัติเพื่อความปลอดภัยทางทันตกรรม และระบบงานของโรงพยาบาลทันตกรรม

2) บุคลากรสร้างเครือข่ายความร่วมมือในการพัฒนามาตรฐานโรงพยาบาลทันตกรรม

โครงการย่อยที่ 4 กิจกรรมการพัฒนาศักยภาพองค์กร และการพัฒนาองค์ความรู้อย่างต่อเนื่อง

1) บุคลากรได้รับการพัฒนาความรู้ และสามารถนำไปปฏิบัติได้อย่างเหมาะสม และมีประสิทธิภาพ

โครงการย่อยที่ 5 กิจกรรมพัฒนาระบบงานสำคัญของโรงพยาบาล

1) บุคลากรได้รับการพัฒนาความรู้ และสามารถนำไปปฏิบัติได้อย่างเหมาะสม และมีประสิทธิภาพ

โครงการตามแผนปฏิบัติการประจำปีงบประมาณ 2562 มหาวิทยาลัยนเรศวร

หน่วยงานคณะทันตแพทยศาสตร์

1. รหัสโครงการ ทพ.0402/62

ชื่อโครงการ โครงการเผยแพร่วิชาการแก่สังคมและประชาสัมพันธ์ 5

- 1.1 โครงการย่อยที่ 1 กิจกรรมการจัดรายการวิทยุ “ฟันทอล์ค” สถานีวิทยุกระจายเสียง มหาวิทยาลัยนเรศวร คลื่นความถี่ FM 107.25 MHz
- 1.2 โครงการย่อยที่ 2 กิจกรรมการจัดรายการวิทยุร่วมกับสถานีวิทยุกระจายเสียงแห่งประเทศไทย จังหวัดพิษณุโลก คลื่นความถี่ AM 1026 KHz
- 1.3 โครงการย่อยที่ 3 กิจกรรมการออกให้บริการชุมชนด้านทันตสุขภาพ เนื่องในวันเด็กแห่งชาติ
- 1.4 โครงการย่อยที่ 4 กิจกรรมการออกให้บริการชุมชนด้านทันตสุขภาพ เนื่องในวันเปิดโลกกิจกรรมมหาวิทยาลัยนเรศวร
- 1.5 โครงการย่อยที่ 5 กิจกรรมการจัดทำป้าย แผ่นพับประชาสัมพันธ์ และสื่อส่งเสริมสุขภาพช่องปาก
- 1.6 โครงการย่อยที่ 6 กิจกรรมประชาสัมพันธ์ส่งเสริมความรู้ผ่านสื่อออนไลน์ (เว็บไซต์โรงพยาบาลทันตกรรม)

2. ความสอดคล้องกับพันธกิจ

- | | |
|--|---|
| <input type="checkbox"/> การผลิตบัณฑิต | <input type="checkbox"/> การวิจัย |
| <input checked="" type="checkbox"/> การบริการวิชาการแก่สังคม | <input type="checkbox"/> การทำนุบำรุงศิลปวัฒนธรรม |
| <input type="checkbox"/> การบริหารจัดการ | |

3. ความสอดคล้องกับแผนพัฒนาการศึกษามหาวิทยาลัยนเรศวร ฉบับที่ 12 (พ.ศ. 2560 - 2564)

3.1 นโยบายมหาวิทยาลัย

- นโยบายที่ 1 จัดการศึกษาอย่างมีคุณภาพ
แผนกลยุทธ์ด้านการผลิตบัณฑิต กลยุทธ์ที่.....
- นโยบายที่ 2 ส่งเสริม สนับสนุน การวิจัยของมหาวิทยาลัย
แผนกลยุทธ์ด้านการวิจัย กลยุทธ์ที่.....
- นโยบายที่ 3 ส่งเสริมการให้บริการทางวิชาการแก่สังคมให้กว้างขวางและทั่วถึง
แผนกลยุทธ์ด้านการบริการวิชาการ กลยุทธ์ที่.....2.....
แผนกลยุทธ์ด้านการบริการสุขภาพ กลยุทธ์ที่3.....
- นโยบายที่ 4 ส่งเสริมการดำเนินงานด้านทำนุบำรุงศิลปะและวัฒนธรรม ให้กว้างขวาง แพร่หลาย และยั่งยืน
แผนกลยุทธ์ด้านทำนุบำรุงศิลปะและวัฒนธรรม กลยุทธ์ที่.....
- นโยบายที่ 5 ปรับปรุงโครงสร้างองค์กรและปรับปรุงระบบการบริหารจัดการมหาวิทยาลัย ให้มีประสิทธิภาพ
แผนกลยุทธ์ด้านการบริหารจัดการ กลยุทธ์ที่.....
- นโยบายที่ 6 เร่งรัดดำเนินการด้านการบริหารสินทรัพย์ของมหาวิทยาลัยให้เหมาะสมกับสถานการณ์ เพื่อสร้างขีดความสามารถในการแข่งขันในระดับประเทศและนานาชาติ
แผนกลยุทธ์ด้านการจัดการทรัพย์สิน กลยุทธ์ที่.....

3.2 ประเด็นยุทธศาสตร์ของคณะ/หน่วยงาน

- ประเด็นยุทธศาสตร์ที่ ...3... กลยุทธ์ที่.....3.3..... มาตรการที่ ...3.3.1, 3.3.2, 3.3.3, 3.3.4, 3.3.6,3.3.8.....

4. ผู้รับผิดชอบ

4.1 หน่วยงานที่รับผิดชอบ	หน่วยบริการวิชาการแก่ชุมชน งานบริการวิชาการสู่สังคม โรงพยาบาลทันตกรรม
4.2 ผู้รับผิดชอบ	ประธานคณะกรรมการบริการวิชาการ โทร 6916
4.3 ผู้ประสานงาน	นางสาวไพลิน พิชา โทร 6916
4.4 ผู้ประสานงาน	นางเจนตา บัวเทศ โทร 6025
4.5 ผู้รายงานผล	นางสาวไพลิน พิชา โทร 6916

5. หลักการและเหตุผล

การบริการวิชาการแก่สังคม เป็นหนึ่งในภารกิจหลักของคณะทันตแพทยศาสตร์ มหาวิทยาลัยนเรศวร โดยคณะฯ ได้ให้ความสำคัญและดำเนินการอย่างต่อเนื่อง เพื่อให้บุคลากรและนิสิตทันตแพทย์ ได้มีส่วนร่วมในการพัฒนาทัศนสุขภาพและคุณภาพชีวิตที่ดีแก่ชุมชน โดยมีการบูรณาการองค์ความรู้ด้านทันตกรรม หลักวิชาการและงานวิจัยเชื่อมโยงการให้บริการวิชาการเข้ากับสื่อประชาสัมพันธ์ที่ทันสมัย โดยมีความถูกต้องและรวดเร็วอันเป็นส่วนหนึ่งที่ทำให้ชุมชนและสังคมได้รับความรู้ด้านการเสริมสร้างสุขภาพช่องปากของตนเอง ข้อมูลข่าวสารทางด้านโภชนาการที่เป็นประโยชน์ เกิดการเรียนรู้ร่วมกันอย่างถูกต้องปลอดภัยเหมาะสม

คณะฯ ได้ตระหนักถึงความสำคัญของภารกิจดังกล่าว จึงได้จัดโครงการเผยแพร่วิชาการแก่สังคมและประชาสัมพันธ์ขึ้น อันจะก่อให้เกิดประโยชน์กับบุคลากร นิสิตทันตแพทย์ ประชาชนและสังคมต่อไป

6. วัตถุประสงค์

- 6.1 เพื่อเผยแพร่ความรู้ทางวิชาการด้านทัศนสุขภาพแก่ประชาชน
- 6.2 เพื่อประชาสัมพันธ์คณะทันตแพทยศาสตร์ มหาวิทยาลัยนเรศวร เกี่ยวกับโครงการ/กิจกรรม ผลการดำเนินงานของคณะฯ เกี่ยวกับการบริการวิชาการแก่สังคมให้เป็นที่รู้จักอย่างแพร่หลาย
- 6.3 บุคลากรมีประสบการณ์ในการให้บริการวิชาการแก่สังคมในรูปแบบของการจัดรายการวิทยุ
- 6.4 เพื่อพัฒนาและสนับสนุนให้นิสิตทันตแพทย์สามารถบูรณาการความรู้สู่การปฏิบัติได้อย่างมีประสิทธิภาพและมีศักยภาพในการทำงานเป็นทีม
- 6.5 เป็นการสร้างเครือข่ายและความร่วมมือระหว่างหน่วยงานภาครัฐและเอกชนเพื่อให้สามารถต่อยอดในการพัฒนาร่วมกัน

7. เป้าหมายของโครงการ

7.1. เป้าหมายการดำเนินงาน

โครงการย่อยที่ 1 กิจกรรมการจัดรายการวิทยุ “ฟันทอล์ค” สถานีวิทยุกระจายเสียง มหาวิทยาลัยนเรศวร คลื่นความถี่ FM 107.25 MHz

ประชาชนทั่วไปในจังหวัดพิษณุโลกและจังหวัดใกล้เคียง สามารถรับฟังรายการวิทยุฟันทอล์คทางคลื่นความถี่เอฟเอ็ม 107.25 เมกกะเฮิร์ตซ์ ณ สถานีวิทยุกระจายเสียงมหาวิทยาลัยนเรศวร หรือเข้ารับฟังรายการวิทยุย้อนหลังได้ ผ่านทางเว็บไซต์ โรงพยาบาลทันตกรรม

โครงการย่อยที่ 2 กิจกรรมการจัดรายการวิทยุร่วมกับสถานีวิทยุกระจายเสียงแห่งประเทศไทย จังหวัดพิษณุโลก คลื่นความถี่ AM 1026 KHz

ประชาชนทั่วไปในจังหวัดพิษณุโลกและจังหวัดใกล้เคียง สามารถรับฟังรายการวิทยุทางคลื่นความถี่ AM. 1026 KHz. ณ สถานีวิทยุกระจายเสียงแห่งประเทศไทย จังหวัดพิษณุโลก

โครงการย่อยที่ 3 กิจกรรมการออกให้บริการชุมชน ด้านทันตสุขภาพ เนื่องในวันเด็กแห่งชาติ

เป้าหมาย	จำนวน	หน่วยนับ
นิสิตทันตแพทย์	80	คน
อาจารย์/บุคลากร	15	คน
ประชาชนทั่วไป	500	คน
จำนวนผู้เข้าร่วมกิจกรรมฯ จำนวนทั้งสิ้น	595	คน

โครงการย่อยที่ 4 กิจกรรมการออกให้บริการชุมชนด้านทันตสุขภาพ เนื่องในวันเปิดโลกกิจกรรม มหาวิทยาลัย

นเรศวร

เป้าหมาย	จำนวน	หน่วยนับ
นิสิตทันตแพทย์	50	คน
อาจารย์/บุคลากร	10	คน
นิสิตชั้นปีที่ 1 มหาวิทยาลัยนเรศวร	200	คน
จำนวนผู้เข้าร่วมกิจกรรมฯ จำนวนทั้งสิ้น	260	คน

โครงการย่อยที่ 5 กิจกรรมการจัดทำป้าย แผ่นพับประชาสัมพันธ์และสื่อส่งเสริมสุขภาพช่องปาก

ประชาชนทั่วไปในจังหวัดพิษณุโลกรวมทั้งจังหวัดใกล้เคียงรับทราบข้อมูลจากป้ายประชาสัมพันธ์ และแผ่นพับของโรงพยาบาลทันตกรรม

โครงการย่อยที่ 6 กิจกรรมประชาสัมพันธ์ส่งเสริมความรู้ผ่านสื่อออนไลน์ (เว็บเพจโรงพยาบาลทันตกรรม)

ประชาชนทั่วไปรับทราบข้อมูลจากผ่านสื่อออนไลน์ (เว็บเพจโรงพยาบาลทันตกรรม)

7.2. กิจกรรม/เนื้อหาที่จะดำเนินการ

- บรรยาย/ฝึกอบรม/สัมมนา/ประชุม/ปาฐกถา
- ศึกษาดูงาน/ทัศนศึกษา
- ประชาสัมพันธ์/แนะนำ
- แลกเปลี่ยนเรียนรู้
- ตรวจสอบสุขภาพ
- ประกันคุณภาพ/ประเมินคุณภาพ/ควบคุมภายใน
- อื่น ๆ (ระบุ).....จัดรายการวิทยุและบริการวิชาการสู่สังคม โดยออกให้บริการชุมชนด้านทันตสุขภาพ.....

8. งบประมาณดำเนินการ

โครงการย่อยที่ 1 กิจกรรมการจัดรายการวิทยุ “ฟันทอล์ค” สถานีวิทยุกระจายเสียง มหาวิทยาลัยนเรศวร คลื่นความถี่ FM 107.25 MHz

- ไม่มีค่าใช้จ่ายในการดำเนินกิจกรรม -

โครงการย่อยที่ 2 กิจกรรมการจัดรายการวิทยุร่วมกับสถานีวิทยุกระจายเสียงแห่งประเทศไทย จังหวัดพิษณุโลก คลื่นความถี่ AM 1026 KHz

- ไม่มีค่าใช้จ่ายในการดำเนินกิจกรรม -

โครงการย่อยที่ 3 กิจกรรมการออกให้บริการชุมชนด้านทันตสุขภาพ เนื่องในวันเด็กแห่งชาติ

รายได้ 25,500 บาท

แหล่งงบประมาณ : เงินงบประมาณรายได้ ประจำปีงบประมาณ 2562

รายละเอียดค่าใช้จ่าย (จำแนกหมวดค่าใช้จ่ายเป็นไปตามระเบียบทางราชการ)

ลำดับ	รายการ	รายได้ (บาท)
1	ค่าอาหารกลางวันสำหรับบุคลากร	1,950
2	ค่าอาหารว่างและเครื่องดื่มสำหรับบุคลากร	900
3	ค่าอาหารกลางวันสำหรับนิสิตทันตแพทย์	10,400
4	ค่าอาหารว่างและเครื่องดื่มสำหรับนิสิตทันตแพทย์	4,800
5	ค่าวัสดุเชื้อเพลิงและหล่อลื่น	7,450
(ขอถัวเฉลี่ยจ่ายภายในหมวดแต่ละหมวด) รวมทั้งสิ้น		25,500

โครงการย่อยที่ 4 กิจกรรมการออกให้บริการชุมชนด้านทันตสุขภาพ เนื่องในวันเปิดโลกกิจกรรม มหาวิทยาลัย

นเรศวร

รายได้ 10,000 บาท

แหล่งงบประมาณ : เงินงบประมาณรายได้ ประจำปีงบประมาณ 2562

รายละเอียดค่าใช้จ่าย (จำแนกหมวดค่าใช้จ่ายเป็นไปตามระเบียบทางราชการ)

ลำดับ	รายการ	รายได้ (บาท)
1	ค่าอาหารกลางวันสำหรับบุคลากร	150
2	ค่าอาหารว่างและเครื่องดื่มสำหรับบุคลากร	350
3	ค่าอาหารกลางวันสำหรับนิสิตทันตแพทย์	6,500
4	ค่าอาหารว่างและเครื่องดื่มสำหรับนิสิตทันตแพทย์	3,000
(ขอถัวเฉลี่ยจ่ายภายในหมวดแต่ละหมวด) รวมทั้งสิ้น		10,000

โครงการย่อยที่ 5 กิจกรรมการจัดทำป้าย แผ่นพับประชาสัมพันธ์และสื่อส่งเสริมสุขภาพช่องปาก

รายได้ 10,000 บาท

แหล่งงบประมาณ : เงินงบประมาณรายได้ ประจำปีงบประมาณ 2562

รายละเอียดค่าใช้จ่าย (จำแนกหมวดค่าใช้จ่ายเป็นไปตามระเบียบทางราชการ)

ลำดับ	รายการ	รายได้ (บาท)
1	ค่าวัสดุโฆษณาและเผยแพร่	10,000
รวม		10,000

โครงการย่อยที่ 6 กิจกรรมประชาสัมพันธ์ส่งเสริมความรู้ผ่านสื่อออนไลน์ (เว็บไซต์โรงพยาบาลทันตกรรม)

- ไม่มีค่าใช้จ่ายในการดำเนินกิจกรรม -

9. ขั้นตอนและแผนการดำเนินงาน (PDCA)

โครงการย่อยที่ 1 กิจกรรมการจัดรายการวิทยุ “ฟันทอล์ค” สถานีวิทยุกระจายเสียง มหาวิทยาลัยนเรศวร คลื่นความถี่ FM 107.25 MHz

กิจกรรม	ปีงบประมาณ 2562											
	ต.ค.	พ.ย.	ธ.ค.	ม.ค.	ก.พ.	มี.ค.	เม.ย.	พ.ค.	มิ.ย.	ก.ค.	ส.ค.	ก.ย.
ชั้นวางแผนงาน (P) 1. ประชุมคณะกรรมการ 2. จัดตารางรายการวิทยุ 3. รวบรวมบทความเกี่ยวกับความรู้ด้าน ทันตสุขภาพ	↔											
ชั้นดำเนินการ (D) 1. ขออนุมัติโครงการ 2. ดำเนินโครงการ	↔											→
ชั้นสรุปและประเมินผล (C) 1. สรุปและประเมินผลโครงการ												↔
ชั้นปรับปรุงตามผลการประเมิน (A)												↔

โครงการย่อยที่ 2 กิจกรรมการจัดรายการวิทยุร่วมกับสถานีวิทยุกระจายเสียงแห่งประเทศไทย จังหวัดพิษณุโลก คลื่นความถี่ AM 1026 KHz

กิจกรรม	ปีงบประมาณ 2562											
	ต.ค.	พ.ย.	ธ.ค.	ม.ค.	ก.พ.	มี.ค.	เม.ย.	พ.ค.	มิ.ย.	ก.ค.	ส.ค.	ก.ย.
ชั้นวางแผนงาน (P) 1. จัดตารางการจัดรายการวิทยุ ประจำปี พ.ศ. 2562	↔	→										
ชั้นดำเนินการ (D) 1. ประสานงานกับสถานีวิทยุฯ 2. ขออนุมัติโครงการ 3. ดำเนินโครงการ	↔	↔										→
ชั้นสรุปและประเมินผล (C) 1. สรุปและประเมินผลโครงการ												↔
ชั้นปรับปรุงตามผลการประเมิน (A)												↔

โครงการย่อยที่ 3 กิจกรรมการออกให้บริการชุมชนด้านทันตสุขภาพ เนื่องในวันเด็กแห่งชาติ

กิจกรรม	ปีงบประมาณ 2562											
	ต.ค.	พ.ย.	ธ.ค.	ม.ค.	ก.พ.	มี.ค.	เม.ย.	พ.ค.	มิ.ย.	ก.ค.	ส.ค.	ก.ย.
ชั้นวางแผนงาน (P)												
1. ประชุมคณะกรรมการ		←→										
2. ประสานงานกับหน่วยงานที่เกี่ยวข้อง			←→									
ชั้นดำเนินการ (D)												
1. ขออนุมัติโครงการ				←→								
2. ดำเนินโครงการ				←→								
ชั้นสรุปและประเมินผล (C)												
1. สรุปและประเมินผลโครงการ				←→								
ชั้นปรับปรุงตามผลการประเมิน (A)				←→								

โครงการย่อยที่ 4 กิจกรรมการออกให้บริการชุมชนด้านทันตสุขภาพ เนื่องในวันเปิดโลกกิจกรรม มหาวิทยาลัย

นเรศวร

กิจกรรม	ปีงบประมาณ 2562											
	ต.ค.	พ.ย.	ธ.ค.	ม.ค.	ก.พ.	มี.ค.	เม.ย.	พ.ค.	มิ.ย.	ก.ค.	ส.ค.	ก.ย.
ชั้นวางแผนงาน (P)												
1. ประชุมคณะกรรมการ									←→			
ชั้นดำเนินการ (D)												
1. ขออนุมัติโครงการ	←→											
2. ดำเนินโครงการ											←→	
ชั้นสรุปและประเมินผล (C)												
1. สรุปและประเมินผลโครงการ												←→
ชั้นปรับปรุงตามผลการประเมิน (A)												←→

โครงการย่อยที่ 5 กิจกรรมการจัดทำป้าย แผ่นพับประชาสัมพันธ์และสื่อส่งเสริมสุขภาพช่องปาก

กิจกรรม	ปีงบประมาณ 2562											
	ต.ค.	พ.ย.	ธ.ค.	ม.ค.	ก.พ.	มี.ค.	เม.ย.	พ.ค.	มิ.ย.	ก.ค.	ส.ค.	ก.ย.
ชั้นวางแผนงาน (P)												
1. ประชุมคณะกรรมการ	←→											
ชั้นดำเนินการ (D)												
1. ขออนุมัติโครงการ	←→											
2. ดำเนินโครงการ	←											→

โครงการย่อยที่ 6 กิจกรรมประชาสัมพันธ์ส่งเสริมความรู้ผ่านสื่อออนไลน์ (เว็บไซต์โรงพยาบาลทันตกรรม)

กิจกรรม	ปีงบประมาณ 2562											
	ต.ค.	พ.ย.	ธ.ค.	ม.ค.	ก.พ.	มี.ค.	เม.ย.	พ.ค.	มิ.ย.	ก.ค.	ส.ค.	ก.ย.
ชั้นวางแผนงาน (P)												
1. ประชุมคณะกรรมการ	↔											
ชั้นดำเนินการ (D)												
1. ขออนุมัติโครงการ	↔											
2. ดำเนินโครงการ	←											→

10. วัน เวลา และสถานที่ในการดำเนินการ

โครงการย่อยที่ 1 กิจกรรมการจัดรายการวิทยุ “ฟันทอล์ค” สถานีวิทยุกระจายเสียง มหาวิทยาลัยนเรศวร คลื่นความถี่ FM 107.25 MHz

- 1) วัน เวลา ในการจัดกิจกรรม ทุกวันจันทร์ ตั้งแต่เดือนมกราคม 2562 – ธันวาคม 2562
- 2) สถานที่จัดกิจกรรม สถานีวิทยุกระจายเสียง มหาวิทยาลัยนเรศวร

โครงการย่อยที่ 2 กิจกรรมการจัดรายการวิทยุร่วมกับสถานีวิทยุกระจายเสียงแห่งประเทศไทย จังหวัดพิษณุโลก คลื่นความถี่ AM 1026 KHz

- 1) วัน เวลา ในการจัดกิจกรรม ทุกวันพุธแรกของเดือน ตั้งแต่เดือนมกราคม – ธันวาคม 2562
- 2) สถานที่จัดกิจกรรม สถานีวิทยุกระจายเสียงแห่งประเทศไทย จังหวัดพิษณุโลกและสถานีวิทยุในเครือข่ายของกองทัพภาคที่ 3

โครงการย่อยที่ 3 กิจกรรมการออกให้บริการชุมชนด้านทันตสุขภาพ เนื่องในวันเด็กแห่งชาติ

- 1) วัน เวลา ในการจัดกิจกรรม วันเสาร์ที่ 12 มกราคม 2562
- 2) สถานที่จัดกิจกรรม กองบิน 46 สนามบินพิษณุโลก

โครงการย่อยที่ 4 กิจกรรมการออกให้บริการชุมชนด้านทันตสุขภาพ เนื่องในวันเปิดโลกกิจกรรม มหาวิทยาลัยนเรศวร

- 1) วัน เวลา ในการจัดกิจกรรม วันอาทิตย์ที่ 25 สิงหาคม 2562
- 2) สถานที่จัดกิจกรรม มหาวิทยาลัยนเรศวร

โครงการย่อยที่ 5 กิจกรรมการจัดทำป้าย แผ่นพับประชาสัมพันธ์และสื่อส่งเสริมสุขภาพช่องปาก

- 1) วัน เวลา ในการจัดกิจกรรม ตั้งแต่วันที่ 1 ตุลาคม 2561 – วันที่ 30 กันยายน 2562
- 2) สถานที่จัดกิจกรรม โรงพยาบาลทันตกรรม คณะทันตแพทยศาสตร์

โครงการย่อยที่ 6 กิจกรรมประชาสัมพันธ์ส่งเสริมความรู้ผ่านสื่อออนไลน์ (เว็บไซต์โรงพยาบาลทันตกรรม)

- 1) วัน เวลา ในการจัดกิจกรรม ตั้งแต่วันที่ 1 ตุลาคม 2561 – วันที่ 30 กันยายน 2562
- 2) สถานที่จัดกิจกรรม สื่อออนไลน์ (เว็บไซต์โรงพยาบาลทันตกรรม)

11. ตัวชี้วัดความสำเร็จโครงการ (KPI)

โครงการย่อยที่ 1 กิจกรรมการจัดรายการวิทยุ “ฟันทอล์ค” สถานีวิทยุกระจายเสียง มหาวิทยาลัยนเรศวร คลื่นความถี่ FM 107.25 MHz

ประเภท	ตัวชี้วัดความสำเร็จ (KPI)	วิธีประเมิน	เครื่องมือ
<input checked="" type="checkbox"/> ปริมาณ	- มีบทความ/ข้อมูลทางทันตกรรม กิจกรรม ผลงาน โรงพยาบาล ฯลฯ เพื่อเผยแพร่แก่ประชาชนทั่วไปอย่างน้อย 4 เรื่อง/บทความต่อเดือน	- มีการเผยแพร่บทความ ฯลฯ ในรายการวิทยุฟันทอล์ค จำนวน 4 เรื่องต่อเดือน	- จำนวนบทความ/ข้อมูลทางทันตกรรม กิจกรรม ผลงาน โรงพยาบาล ฯลฯ
<input checked="" type="checkbox"/> คุณภาพ	- เนื้อหาสาระที่น่าสนใจในรายการ เกี่ยวข้องกับการส่งเสริมสุขภาพช่องปากที่ดีสำหรับประชาชน		
<input checked="" type="checkbox"/> เวลา	- ดำเนินการเสร็จสิ้นภายในเวลาที่กำหนด		
<input type="checkbox"/> ต้นทุน			

โครงการย่อยที่ 2 กิจกรรมการจัดรายการวิทยุร่วมกับสถานีวิทยุกระจายเสียงแห่งประเทศไทย จังหวัดพิษณุโลก คลื่นความถี่ AM 1026 KHz

ประเภท	ตัวชี้วัดความสำเร็จ (KPI)	วิธีประเมิน	เครื่องมือ
<input checked="" type="checkbox"/> ปริมาณ	- จัดรายการทุกเดือน 1 เดือนละ 1 ครั้ง	- กำหนดให้	- จำนวนอาจารย์/ทันตแพทย์เข้าร่วมกิจกรรมฯ
<input checked="" type="checkbox"/> คุณภาพ	- มีเนื้อหาสาระที่น่าสนใจในรายการเกี่ยวข้องกับการความรู้ด้านทันตสุขภาพ/ส่งเสริมสุขภาพช่องปากที่ดีสำหรับประชาชน	- อาจารย์/ทันตแพทย์เข้าร่วมกิจกรรมฯ ทุกเดือน เดือนละ 1 ครั้ง	- ทันตแพทย์เข้าร่วมกิจกรรมฯ
<input checked="" type="checkbox"/> เวลา	- ดำเนินการเสร็จสิ้นภายในเวลาที่กำหนด		
<input type="checkbox"/> ต้นทุน			

โครงการย่อยที่ 3 กิจกรรมการออกให้บริการชุมชนด้านทันตสุขภาพ เนื่องในวันเด็กแห่งชาติ

ประเภท	ตัวชี้วัดความสำเร็จ (KPI)	วิธีประเมิน	เครื่องมือ
<input checked="" type="checkbox"/> ปริมาณ	- ผู้เข้าร่วมโครงการฯ อย่างน้อยร้อยละ 80	- แจกแบบสอบถาม	- แบบสอบถาม
<input checked="" type="checkbox"/> คุณภาพ	- มีผลประเมินความพึงพอใจของผู้รับบริการในระดับดีขึ้นไป - ผู้รับบริการได้มีส่วนร่วมกิจกรรมที่จัดขึ้นและได้รับความรู้เกี่ยวกับการดูแลสุขภาพช่องปากที่ถูกต้องเหมาะสม	- และวิเคราะห์สรุปผลการประเมินความพึงพอใจ	
<input checked="" type="checkbox"/> เวลา	- ดำเนินการเสร็จสิ้นภายในเวลาที่กำหนด		
<input checked="" type="checkbox"/> ต้นทุน	- ใช้งบประมาณตามที่กำหนดไว้		

โครงการย่อยที่ 4 กิจกรรมการออกให้บริการชุมชนด้านทันตสุขภาพ เนื่องในวันเปิดโลกกิจกรรม

ประเภท	ตัวชี้วัดความสำเร็จ (KPI)	วิธีประเมิน	เครื่องมือ
<input checked="" type="checkbox"/> ปริมาณ	- ผู้เข้าร่วมโครงการฯ อย่างน้อยร้อยละ 80	- แจกแบบสอบถาม	- แบบสอบถาม
<input checked="" type="checkbox"/> คุณภาพ	- มีผลประเมินความพึงพอใจของผู้รับบริการในระดับดีขึ้นไป - ผู้รับบริการได้รับความรู้เกี่ยวกับการดูแลสุขภาพช่องปากที่ถูกต้องเหมาะสม	- และวิเคราะห์สรุปผลการประเมินความพึงพอใจ	
<input checked="" type="checkbox"/> เวลา	- ดำเนินการเสร็จสิ้นภายในเวลาที่กำหนด		
<input checked="" type="checkbox"/> ต้นทุน	- ใช้งบประมาณตามที่กำหนดไว้		

โครงการย่อยที่ 5 กิจกรรมการจัดทำป้าย แผ่นพับประชาสัมพันธ์ และสื่อส่งเสริมสุขภาพช่องปาก

ประเภท	ตัวชี้วัดความสำเร็จ (KPI)	วิธีประเมิน	เครื่องมือ
<input checked="" type="checkbox"/> ปริมาณ	- จัดทำป้ายไว้น้อยอย่างน้อย 3 ป้าย/ปี หรือจัดทำแผ่นพับ	- มีการ	- แผ่นป้ายไว้นิล
<input checked="" type="checkbox"/> คุณภาพ	อย่างน้อย 200 ใบ/ปี	ประชาสัมพันธ์โดยใช้	หรือแผ่นพับ
<input checked="" type="checkbox"/> เวลา	- มีเนื้อหาประชาสัมพันธ์เกี่ยวกับทันตสุขภาพที่ถูกหลักวิชาการ	แผ่นป้ายไว้นิลหรือ	ประชาสัมพันธ์
<input checked="" type="checkbox"/> ต้นทุน	- ดำเนินการเสร็จสิ้นภายในเวลาที่กำหนด	แผ่นพับในการ	
	- ใช้งบประมาณตามที่กำหนดไว้	ประชาสัมพันธ์	

โครงการย่อยที่ 6 กิจกรรมประชาสัมพันธ์ส่งเสริมความรู้ผ่านสื่อออนไลน์ (เว็บเพจโรงพยาบาลทันตกรรม)

ประเภท	ตัวชี้วัดความสำเร็จ (KPI)	วิธีประเมิน	เครื่องมือ
<input checked="" type="checkbox"/> ปริมาณ	- มีข้อมูล/ข่าวสารผ่านสื่อออนไลน์ อย่างน้อย 2 เรื่อง	- มีการเผยแพร่ข้อมูล	- สื่อออนไลน์
<input checked="" type="checkbox"/> คุณภาพ	ต่อเดือน และจำนวนผู้เข้าถึงความรู้/like/Share เพิ่มขึ้น	ผ่านสื่อออนไลน์	(เว็บเพจ
<input checked="" type="checkbox"/> เวลา	ร้อยละ 2 ต่อเดือน	- จำนวนผู้เข้าถึงสื่อ	โรงพยาบาลทัน
	- มีเนื้อหาประชาสัมพันธ์เกี่ยวกับทันตสุขภาพที่ถูกหลักวิชาการ	ออนไลน์เพิ่มขึ้น	ตกรรม)
	- ดำเนินการเสร็จสิ้นภายในเวลาที่กำหนด		

12. ตัวชี้วัดประกอบการประกันคุณภาพตามเกณฑ์มาตรฐาน

- ก.พ.ร. ตัวชี้วัดที่..... สมศ. ตัวชี้วัดที่.....
- สกอ. ตัวชี้วัดที่....3.2 (ระดับคณะ)..... สงป. ตัวชี้วัดที่.....

13. ผลที่คาดว่าจะได้รับ

โครงการย่อยที่ 1 กิจกรรมการจัดรายการวิทยุ “ฟันทอล์ค” สถานีวิทยุกระจายเสียง มหาวิทยาลัยนเรศวร คลื่นความถี่ FM 107.25 MHz

- 1) ประชาชนได้รับความรู้และเกิดทัศนคติที่ดีต่อการดูแลสุขภาพภายในช่องปาก ตลอดจนสามารถป้องกันและสร้างเสริม สุขภาพของตนเองได้อย่างถูกต้องต่อไป
- 2) บุคลากรได้มีประสบการณ์ในการให้บริการวิชาการแก่สังคมในรูปแบบของการจัดรายการวิทยุ
- 3) โรงพยาบาลทันตกรรมเป็นที่รู้จักของประชาชนทั่วไป
- 4) เป็นการสร้างเครือข่ายร่วมกันภายในมหาวิทยาลัยนเรศวร

โครงการย่อยที่ 2 กิจกรรมการจัดรายการวิทยุร่วมกับสถานีวิทยุกระจายเสียงแห่งประเทศไทย จังหวัดพิษณุโลก คลื่นความถี่ AM 1026 KHz

- 1) ประชาชนได้รับความรู้และเกิดทัศนคติที่ดีต่อการดูแลสุขภาพภายในช่องปาก ตลอดจนสามารถป้องกันและสร้างเสริม สุขภาพของตนเองได้อย่างถูกต้องต่อไป
- 2) บุคลากรได้มีประสบการณ์ในการให้บริการวิชาการแก่สังคมในรูปแบบของการจัดรายการวิทยุ
- 3) โรงพยาบาลทันตกรรมเป็นที่รู้จักของประชาชนทั่วไป
- 4) เป็นการสร้างเครือข่ายร่วมกันภายนอกมหาวิทยาลัยนเรศวร

โครงการย่อยที่ 3 กิจกรรมการออกให้บริการชุมชนด้านทันตสุขภาพ เนื่องในวันเด็กแห่งชาติ

- 1) นิสิตทันตแพทย์ได้ทำกิจกรรมที่เป็นประโยชน์แก่สังคมร่วมกันและส่งเสริมความสามัคคีในหมู่คณะ
- 2) นิสิตทันตแพทย์สามารถนำองค์ความรู้ที่เรียนมาประยุกต์ใช้กับสถานการณ์จริงได้อย่างมีประสิทธิภาพ
- 3) นิสิตทันตแพทย์มีทักษะในการสื่อสารความรู้ด้านทันตสุขภาพแก่ประชาชนได้ถูกต้องและเหมาะสม

โครงการย่อยที่ 4 กิจกรรมการออกให้บริการชุมชนด้านทันตสุขภาพ เนื่องในวันเปิดโลกกิจกรรม

- 1) นิสิตทันตแพทย์ได้ทำกิจกรรมที่เป็นประโยชน์แก่สังคมร่วมกัน และส่งเสริมความสามัคคีในหมู่คณะ
- 2) นิสิตทันตแพทย์มีศักยภาพในการทำงานเป็นทีม
- 3) นิสิตทันตแพทย์สามารถนำองค์ความรู้ที่เรียนมาประยุกต์ใช้กับสถานการณ์จริงได้อย่างมีประสิทธิภาพ
- 4) นิสิตทันตแพทย์มีทักษะในการสื่อสารความรู้ด้านทันตสุขภาพแก่นิสิตมหาวิทยาลัยนเรศวรได้ถูกต้องและเหมาะสม
- 5) สร้างเครือข่ายร่วมกันระหว่างนิสิตภายในมหาวิทยาลัย

โครงการย่อยที่ 5 กิจกรรมการจัดทำป้าย แผ่นพับประชาสัมพันธ์ และสื่อส่งเสริมสุขภาพช่องปาก

- 1) ประชาชนได้รับความรู้และเกิดทัศนคติที่ดีต่อการดูแลสุขภาพภายในช่องปากตลอดจนสามารถป้องกันและสร้างเสริมสุขภาพของตนเองได้อย่างถูกต้องต่อไป
- 2) ผู้มารับบริการทางทันตกรรม ได้รับทราบข้อมูล ข่าวสาร โครงการ/กิจกรรมและผลงานของโรงพยาบาลฯ

โครงการย่อยที่ 6 กิจกรรมประชาสัมพันธ์ส่งเสริมความรู้ผ่านสื่อออนไลน์ (เว็บไซต์โรงพยาบาลทันตกรรม)

- 1) ประชาชนได้รับความรู้และเกิดทัศนคติที่ดีต่อการดูแลสุขภาพภายในช่องปากตลอดจนสามารถป้องกันและสร้างเสริมสุขภาพของตนเองได้อย่างถูกต้องต่อไป
- 2) ประชาชนสามารถเข้าถึงข้อมูลข่าวสารของโรงพยาบาลฯ ได้อย่างรวดเร็วและทันต่อเหตุการณ์

14. การติดตามและประเมินผลโครงการ

โครงการย่อยที่ 1 กิจกรรมการจัดรายการวิทยุ “ฟันทอล์ค” สถานีวิทยุกระจายเสียง มหาวิทยาลัยนเรศวร คลื่นความถี่ FM 107.25 MHz

- มีบทความ/ข้อมูลทางทันตกรรม กิจกรรม ผลงานโรงพยาบาล ฯลฯ เพื่อเผยแพร่แก่ประชาชนทั่วไป อย่างน้อย 4 เรื่อง/บทความต่อเดือน

โครงการย่อยที่ 2 กิจกรรมการจัดรายการวิทยุร่วมกับสถานีวิทยุกระจายเสียงแห่งประเทศไทย จังหวัดพิษณุโลก คลื่นความถี่ AM 1026 KHz

- มีอาจารย์/ทันตแพทย์เข้าร่วมกิจกรรมฯ ทุกเดือน เดือนละ 1 ครั้ง

โครงการย่อยที่ 3 กิจกรรมการออกให้บริการชุมชนด้านทันตสุขภาพ เนื่องในวันเด็กแห่งชาติ

- 1) ออกให้บริการอย่างน้อย 1 ครั้งต่อปี
- 2) มีผู้เข้าร่วมเข้าร่วมโครงการอย่างน้อยร้อยละ 80 ของเป้าหมาย
- 3) ผลประเมินของผู้มารับบริการตรวจสุขภาพช่องปากอยู่ในระดับดีขึ้น

โครงการย่อยที่ 4 กิจกรรมการออกให้บริการชุมชนด้านทันตสุขภาพ เนื่องในวันเปิดโลกกิจกรรม

- 1) ออกให้บริการอย่างน้อย 1 ครั้งต่อปี
- 2) มีผู้เข้าร่วมเข้าร่วมโครงการอย่างน้อยร้อยละ 80 ของเป้าหมาย
- 3) ผลประเมินของผู้มารับการตรวจสุขภาพช่องปากอยู่ในระดับดีขึ้นไป

โครงการย่อยที่ 5 กิจกรรมการจัดทำป้าย แผ่นพับประชาสัมพันธ์ และสื่อส่งเสริมสุขภาพช่องปาก

- จัดทำป้าย แผ่นพับประชาสัมพันธ์ตามจำนวนที่กำหนดในแผน

โครงการย่อยที่ 6 กิจกรรมประชาสัมพันธ์ส่งเสริมความรู้ผ่านสื่อออนไลน์ (เว็บไซต์โรงพยาบาลทันตกรรม)

- รวบรวมข้อมูล ประสัมพันธ์เกี่ยวกับทันตสุขภาพที่ถูกหลักวิชาการ ผลงาน กิจกรรมของโรงพยาบาลทันตกรรม
- ข่าวสารผ่านสื่อออนไลน์ตามจำนวนที่กำหนดในแผน

โครงการตามแผนปฏิบัติการประจำปีงบประมาณ 2562 มหาวิทยาลัยนเรศวร

หน่วยงาน คณะทันตแพทยศาสตร์

1. รหัสโครงการ ทพ.0403/62

ชื่อโครงการ โครงการอบรมเชิงปฏิบัติการ เรื่อง การช่วยเหลือผู้ป่วยในภาวะเจ็บป่วยฉุกเฉิน หลักสูตร BLS Provider for Health Care

2. ความสอดคล้องกับพันธกิจ

- การผลิตบัณฑิต การวิจัย
 การบริการวิชาการแก่สังคม การทำนุบำรุงศิลปวัฒนธรรม
 การบริหารจัดการ

3. ความสอดคล้องกับแผนพัฒนาการศึกษามหาวิทยาลัยนเรศวร ฉบับที่ 12 (พ.ศ.2560-2564)

3.1 นโยบายมหาวิทยาลัย

- นโยบายที่ 1 จัดการศึกษาอย่างมีคุณภาพ
แผนกลยุทธ์ด้านการผลิตบัณฑิต กลยุทธ์ที่.....2.....
- นโยบายที่ 2 ส่งเสริม สนับสนุน การวิจัยของมหาวิทยาลัย
แผนกลยุทธ์ด้านการวิจัย กลยุทธ์ที่.....
- นโยบายที่ 3 ส่งเสริมการให้บริการทางวิชาการแก่สังคมให้กว้างขวางและทั่วถึง
แผนกลยุทธ์ด้านการบริการวิชาการ กลยุทธ์ที่.....
แผนกลยุทธ์ด้านการบริการสุขภาพ กลยุทธ์ที่
- นโยบายที่ 4 ส่งเสริมการดำเนินงานด้านทำนุบำรุงศิลปะและวัฒนธรรม ให้กว้างขวาง แพร่หลาย และยั่งยืน
แผนกลยุทธ์ด้านทำนุบำรุงศิลปะและวัฒนธรรม กลยุทธ์ที่.....
- นโยบายที่ 5 ปรับปรุงโครงสร้างองค์กรและปรับปรุงระบบการบริหารจัดการมหาวิทยาลัย ให้มีประสิทธิภาพ
แผนกลยุทธ์ด้านการจัดการ กลยุทธ์ที่.....
- นโยบายที่ 6 เร่งรัดดำเนินการด้านการบริหารสินทรัพย์ของมหาวิทยาลัยให้เหมาะสมกับสถานการณ์ เพื่อสร้าง
ขีดความสามารถในการแข่งขันในระดับประเทศและนานาชาติ
แผนกลยุทธ์ด้านการจัดการทรัพย์สิน กลยุทธ์ที่.....

3.2 ประเด็นยุทธศาสตร์ของคณะ/หน่วยงาน

- ประเด็นยุทธศาสตร์ที่...1..... กลยุทธ์ที่...1.2..... มาตรการที่...1.2.3.....

4. ผู้รับผิดชอบ

4.1 หน่วยงานที่รับผิดชอบ	โรงพยาบาลทันตกรรม		
4.2 ผู้รับผิดชอบ	คณะกรรมการทีมช่วยเหลือฉุกเฉิน โรงพยาบาลทันตกรรม	โทร	6895
4.3 ผู้ประสานงาน	นางสาวรัตนภรณ์ คุณชนม์	โทร	6875
	นางสาวไพลิน พิชา	โทร	6916
4.4 ผู้รายงานผล	นางสาวรัตนภรณ์ คุณชนม์	โทร	6875
	นางสาวไพลิน พิชา	โทร	6916

5. หลักการและเหตุผล

การอบรมเชิงปฏิบัติการเรื่อง การช่วยเหลือผู้ป่วยในภาวะเจ็บป่วยฉุกเฉิน โรงพยาบาลทันตกรรม คณะทันตแพทยศาสตร์ เป็นการเตรียมความพร้อมในกรณีที่เกิดอุบัติเหตุหรือเกิดภาวะฉุกเฉินภายในโรงพยาบาลทันตกรรม ซึ่งผู้ป่วยที่มาขอรับการรักษามีทั้งผู้ป่วยที่มีสุขภาพสมบูรณ์แข็งแรงและผู้ป่วยที่มีโรคทางระบบอื่นๆ รวมด้วยซึ่งอาจเป็นปัจจัยในการเกิดอุบัติเหตุหรือเกิดภาวะฉุกเฉินภายในโรงพยาบาลทันตกรรมได้

ดังนั้น การอบรมเชิงปฏิบัติการเรื่อง การช่วยเหลือผู้ป่วยในภาวะเจ็บป่วยฉุกเฉิน จึงมีความจำเป็นอย่างยิ่งสำหรับบุคลากรและนิสิตทันตแพทย์ คณะทันตแพทยศาสตร์ ซึ่งต้องมียุทธศาสตร์ความรู้รวมทั้งความสามารถในการวินิจฉัยและช่วยเหลือผู้ป่วยเบื้องต้นในกรณีที่มีภาวะฉุกเฉินเกิดขึ้น ก่อนที่จะเคลื่อนย้ายผู้ป่วยหรือนำส่งโรงพยาบาล/สถานพยาบาลเพื่อรับการรักษาที่เหมาะสมต่อไป โดยเน้นลงมือปฏิบัติจริงเพื่อนำไปใช้ได้จริงในสถานการณ์ฉุกเฉิน อีกทั้งเป็นการลดความเสี่ยงต่อการเสียชีวิต รวมถึงเป็นการเตรียมความพร้อมบุคลากรทุกระดับให้เข้าใจบทบาทหน้าที่ มีความรู้ทักษะในการเตรียมเครื่องมือ เวชภัณฑ์ ยา และสามารถพัฒนาศักยภาพบุคลากรในการทำงานเป็นทีมได้อย่างมีประสิทธิภาพ อันนำมาซึ่งการพัฒนาอย่างต่อเนื่องและยั่งยืนต่อไป

6. วัตถุประสงค์

6.1 อาจารย์ทันตแพทย์และนิสิตทันตแพทย์ได้รับใบประกาศนียบัตรจากคณะกรรมการมาตรฐานการช่วยชีวิต สมาคมแพทย์โรคหัวใจแห่งประเทศไทยในพระบรมราชูปถัมภ์

6.2 อาจารย์ทันตแพทย์และนิสิตทันตแพทย์สามารถทำการช่วยชีวิตขั้นพื้นฐานอย่างมีทักษะที่ถูกต้องตามมาตรฐานคุณภาพโรงพยาบาล

6.3 เป็นการสร้างเครือข่ายระหว่างโรงพยาบาลและหน่วยงานภาครัฐร่วมกัน สามารถต่อยอดการพัฒนาาร่วมกัน

7. เป้าหมายของโครงการ

7.1. เป้าหมายการดำเนินงาน

เป้าหมาย	จำนวน	หน่วยนับ
นิสิต	70	คน
อาจารย์	10	คน
จำนวนผู้เข้าร่วมโครงการจำนวนทั้งสิ้น	80	คน

7.2. กิจกรรม/เนื้อหาที่จะดำเนินการ

- บรรยาย/ฝึกอบรม/สัมมนา/ประชุม/ปาฐกถา
- ศึกษาดูงาน/ทัศนศึกษา
- ประชาสัมพันธ์/แนะนำ
- แลกเปลี่ยนเรียนรู้
- ตรวจสอบคุณภาพ
- ประกันคุณภาพ/ประเมินคุณภาพ/ควบคุมภายใน
- อื่นๆ (ระบุ).....

8. งบประมาณดำเนินการ

รายได้ 48,000 บาท

แหล่งงบประมาณ : เงินงบประมาณรายได้ ประจำปีงบประมาณ 2562

รายละเอียดค่าใช้จ่าย (จำแนกหมวดค่าใช้จ่ายเป็นไปตามระเบียบทางราชการ)

ลำดับ	รายการ	รายได้ (บาท)
1.	ค่าตอบแทนวิทยากร	38,000
2.	ค่าเดินทางวิทยากร	10,000
	รวม	48,000

9. ขั้นตอนและแผนการดำเนินงาน (PDCA)

กิจกรรม	ปีงบประมาณ 2562											
	ต.ค.	พ.ย.	ธ.ค.	ม.ค.	ก.พ.	มี.ค.	เม.ย.	พ.ค.	มิ.ย.	ก.ค.	ส.ค.	ก.ย.
<p>ขั้นวางแผนงาน (P)</p> <p>1. ประชุมวางแผนโครงการ</p>	←→											
<p>ขั้นดำเนินการ (D)</p> <p>1. ประสานงานกับหน่วยงานที่เกี่ยวข้อง</p> <p>2. ขออนุมัติดำเนินโครงการ</p> <p>3. ประชาสัมพันธ์โครงการและเตรียมสถานที่</p> <p>4. ดำเนินโครงการ</p>	←→	←→		←→								
<p>ขั้นสรุปและประเมินผล (C)</p> <p>1. วิเคราะห์ข้อมูลเพื่อประเมินผล</p> <p>2. จัดทำสรุปผลการดำเนินโครงการต่อคณะกรรมการประจำคณะฯ</p>					←→	←→						
<p>ขั้นปรับปรุงตามผลการประเมิน(A)</p> <p>1. นำสรุปผลการดำเนินและข้อเสนอแนะเข้าที่ประชุมทีมช่วยเหลือฉุกเฉิน</p> <p>2. เพิ่มข้อปรับปรุงในแผนปฏิบัติการในปีงบประมาณถัดไป</p>						←→	←→					

10. วัน เวลา และสถานที่ในการดำเนินการ

- 1) วัน เวลา ในการจัดกิจกรรม วันอังคารที่ 29 มกราคม 2562
- 2) สถานที่จัดกิจกรรม อาคารเฉลิมพระเกียรติ 7 รอบ พระชนมพรรษา 2 คณะแพทยศาสตร์ มหาวิทยาลัยนเรศวร

11. ตัวชี้วัดความสำเร็จโครงการ (KPI)

ประเภท	ตัวชี้วัดความสำเร็จ (KPI)	วิธีประเมิน	เครื่องมือ
<input checked="" type="checkbox"/> ปริมาณ	- กลุ่มเป้าหมายเข้าร่วมโครงการฯ ร้อยละ 100	- ลายมือชื่อผู้เข้าร่วมโครงการฯ	- ใบลงลายมือชื่อ
<input checked="" type="checkbox"/> คุณภาพ	- นำองค์ความรู้ที่ได้จากการโครงการฯ นำมาประยุกต์ใช้ในวิชาชีพ	- ไปประกาศนียบัตร	- แบบทดสอบ
<input checked="" type="checkbox"/> เวลา	- ดำเนินการเสร็จสิ้นภายในเวลาที่กำหนด	-	-
<input checked="" type="checkbox"/> ต้นทุน	- ใช้งบประมาณตามที่กำหนดไว้	-	-

12. ตัวชี้วัดประกอบการประกันคุณภาพตามเกณฑ์มาตรฐาน

- ก.พ.ร. ตัวชี้วัดที่.....
 สกอ. ตัวชี้วัดที่..ระดับหลักสูตร.....2.1, 6.1.....ระดับคณะ.....1.6.....
 สมศ. ตัวชี้วัดที่.....
 สงป. ตัวชี้วัดที่.....

13. ผลที่คาดว่าจะได้รับ

- 1) นิสิตทันตแพทย์มีความรู้ ความเข้าใจเกี่ยวกับการปฐมพยาบาลเบื้องต้นอย่างถูกวิธีและสามารถวินิจฉัย/ช่วยเหลือผู้ป่วยเบื้องต้นในกรณีที่มีภาวะฉุกเฉินเกิดขึ้น
- 2) นิสิตทันตแพทย์มีศักยภาพในการทำงานเป็นทีม
- 3) นำองค์ความรู้ที่ได้จากการโครงการฯ นำมาประยุกต์ใช้ในวิชาชีพ

14. การติดตามและประเมินผลโครงการ

- 1) ผู้เข้าร่วมโครงการฯ ได้รับประกาศนียบัตรทุกคน
- 2) มีผลการประเมินความพึงพอใจอยู่ในระดับดีขึ้นไป

โครงการตามแผนปฏิบัติการประจำปีงบประมาณ 2562 มหาวิทยาลัยนครสวรรค์

หน่วยงาน คณะทันตแพทยศาสตร์

1. รหัสโครงการ ทพ.0404/62

ชื่อโครงการ โครงการอบรมเชิงปฏิบัติการ เรื่อง การช่วยเหลือผู้ป่วยในภาวะเจ็บป่วยฉุกเฉิน โรงพยาบาลทันตกรรม

2. ความสอดคล้องกับพันธกิจ

- การผลิตบัณฑิต การวิจัย
 การบริการวิชาการแก่สังคม การทำนุบำรุงศิลปวัฒนธรรม
 การบริหารจัดการ

3. ความสอดคล้องกับแผนพัฒนาการศึกษาของมหาวิทยาลัยนครสวรรค์ ฉบับที่ 12 (พ.ศ.2560-2564)

3.1 นโยบายมหาวิทยาลัย

- นโยบายที่ 1 จัดการศึกษาอย่างมีคุณภาพ
แผนกลยุทธ์ด้านการผลิตบัณฑิต กลยุทธ์ที่.....2.....
- นโยบายที่ 2 ส่งเสริม สนับสนุน การวิจัยของมหาวิทยาลัย
แผนกลยุทธ์ด้านการวิจัย กลยุทธ์ที่.....
- นโยบายที่ 3 ส่งเสริมการให้บริการทางวิชาการแก่สังคมให้กว้างขวางและทั่วถึง
แผนกลยุทธ์ด้านการบริการวิชาการ กลยุทธ์ที่.....
แผนกลยุทธ์ด้านการบริการสุขภาพ กลยุทธ์ที่
- นโยบายที่ 4 ส่งเสริมการดำเนินงานด้านทำนุบำรุงศิลปะและวัฒนธรรม ให้กว้างขวาง แพร่หลาย และยั่งยืน
แผนกลยุทธ์ด้านทำนุบำรุงศิลปะและวัฒนธรรม กลยุทธ์ที่.....
- นโยบายที่ 5 ปรับปรุงโครงสร้างองค์กรและปรับปรุงระบบการบริหารจัดการมหาวิทยาลัย ให้มีประสิทธิภาพ
แผนกลยุทธ์ด้านบริหารจัดการ กลยุทธ์ที่.....
- นโยบายที่ 6 เร่งรัดดำเนินการด้านการบริหารสินทรัพย์ของมหาวิทยาลัยให้เหมาะสมกับสถานการณ์ เพื่อสร้าง
ขีดความสามารถในการแข่งขันในระดับประเทศและนานาชาติ
แผนกลยุทธ์ด้านการจัดการทรัพย์สิน กลยุทธ์ที่.....

3.2 ประเด็นยุทธศาสตร์ของคณะ/หน่วยงาน

- ประเด็นยุทธศาสตร์ที่.....5..... กลยุทธ์ที่.....5.4.....มาตรการที่.....5.4.2.....

4. ผู้รับผิดชอบ

4.1 หน่วยงานที่รับผิดชอบ	โรงพยาบาลทันตกรรม		
4.2 ผู้รับผิดชอบ	คณะกรรมการทีมช่วยเหลือฉุกเฉิน โรงพยาบาลทันตกรรม	โทร	6895
4.3 ผู้ประสานงาน	นางสาวรัตนภรณ์ คุณชนม์	โทร	6875
	นางสาวไพลิน พิชา	โทร	6916
4.4 ผู้รายงานผล	นางสาวรัตนภรณ์ คุณชนม์	โทร	6875
	นางสาวไพลิน พิชา	โทร	6916

5. หลักการและเหตุผล

การอบรมเชิงปฏิบัติการเรื่อง การช่วยเหลือผู้ป่วยในภาวะเจ็บป่วยฉุกเฉิน โรงพยาบาลทันตกรรม คณะทันตแพทยศาสตร์ เป็นการเตรียมความพร้อมในกรณีที่มีอุบัติเหตุหรือเกิดภาวะฉุกเฉินภายในโรงพยาบาลทันตกรรม ซึ่งผู้ป่วยที่มาขอรับการรักษามีทั้งผู้ป่วยที่มีสุขภาพสมบูรณ์แข็งแรงและผู้ป่วยที่มีโรคทางระบบอื่นๆ รวมด้วยซึ่งอาจเป็นปัจจัยในการเกิดอุบัติเหตุหรือเกิดภาวะฉุกเฉินภายในโรงพยาบาลทันตกรรมได้

ดังนั้น การอบรมเชิงปฏิบัติการเรื่อง การช่วยเหลือผู้ป่วยในภาวะเจ็บป่วยฉุกเฉิน จึงมีความจำเป็นอย่างยิ่งสำหรับบุคลากรและนิสิตทันตแพทย์ คณะทันตแพทยศาสตร์ ซึ่งต้องมียุติธรรมความรู้รวมทั้งความสามารถในการวินิจฉัยและช่วยเหลือผู้ป่วยเบื้องต้นในกรณีที่มีภาวะฉุกเฉินเกิดขึ้น ก่อนที่จะเคลื่อนย้ายผู้ป่วยหรือนำส่งโรงพยาบาล/สถานพยาบาลเพื่อรับการรักษที่เหมาะสมต่อไป โดยเน้นลงมือปฏิบัติจริงเพื่อนำไปใช้ได้จริงในสถานการณ์ฉุกเฉิน อีกทั้งเป็นการลดความเสี่ยงต่อการเสียชีวิต รวมถึงเป็นการเตรียมความพร้อมบุคลากรทุกระดับให้เข้าใจบทบาทหน้าที่ มีความรู้ทักษะในการเตรียมเครื่องมือ เวชภัณฑ์ ยา และสามารถพัฒนาศักยภาพบุคลากรในการทำงานเป็นทีมได้อย่างมีประสิทธิภาพ อันนำมาซึ่งการพัฒนาอย่างต่อเนื่องและยั่งยืนต่อไป

6. วัตถุประสงค์

6.1 เพื่อให้บุคลากรโรงพยาบาลทันตกรรมและนิสิตทันตแพทย์ มีความรู้ ความเข้าใจเกี่ยวกับการปฐมพยาบาลเบื้องต้นอย่างถูกวิธีและสามารถวินิจฉัย/ช่วยเหลือผู้ป่วยเบื้องต้นในกรณีที่มีภาวะฉุกเฉินเกิดขึ้น

6.2 เพื่อให้บุคลากรโรงพยาบาลทันตกรรมและนิสิตทันตแพทย์ สามารถช่วยเหลือผู้ป่วยฉุกเฉิน ณ จุดเกิดเหตุและระหว่างการนำส่งโรงพยาบาล/สถานพยาบาล ได้อย่างถูกหลักวิชาการ

6.3 เป็นการสร้างเครือข่ายระหว่างโรงพยาบาลและหน่วยงานรัฐร่วมกันและสามารถต่อยอดในการพัฒนาร่วมกัน

6.4 เพื่อสนับสนุนและส่งเสริมการจัดการเรียนการสอนในรายวิชาที่มีการปฏิบัติงานทางคลินิกทันตกรรมของนิสิตระดับบัณฑิตศึกษา นิสิตทันตแพทย์ และนิสิตผู้ช่วยทันตแพทย์

7. เป้าหมายของโครงการ

7.1. เป้าหมายการดำเนินงาน

เป้าหมาย	จำนวน	หน่วยนับ
นิสิต	120	คน
อาจารย์/บุคลากร	150	คน
จำนวนผู้เข้าร่วมโครงการจำนวนทั้งสิ้น	270	คน

7.2. กิจกรรม/เนื้อหาที่จะดำเนินการ

- บรรยาย/ฝึกอบรม/สัมมนา/ประชุม/ปาฐกถา
- ศึกษาดูงาน/ทัศนศึกษา
- ประชาสัมพันธ์/แนะนำ
- แลกเปลี่ยนเรียนรู้
- ตรวจสอบคุณภาพ
- ประกันคุณภาพ/ประเมินคุณภาพ/ควบคุมภายใน
- อื่นๆ (ระบุ).....

8. งบประมาณดำเนินการ

รายได้ 32,000 บาท

แหล่งงบประมาณ : เงินงบประมาณรายได้ ประจำปีงบประมาณ 2562

รายละเอียดค่าใช้จ่าย (จำแนกหมวดค่าใช้จ่ายเป็นไปตามระเบียบทางราชการ)

ลำดับ	รายการ	รายได้ (บาท)
1.	ค่าตอบแทนวิทยากร	32,000
	รวม	32,000

9. ขั้นตอนและแผนการดำเนินงาน (PDCA)

กิจกรรม	ปีงบประมาณ 2562											
	ต.ค.	พ.ย.	ธ.ค.	ม.ค.	ก.พ.	มี.ค.	เม.ย.	พ.ค.	มิ.ย.	ก.ค.	ส.ค.	ก.ย.
ขั้นวางแผนงาน (P) 1. ประชุมวางแผนโครงการ				←→								
ขั้นดำเนินการ (D) 1. ประสานงานกับหน่วยงานที่เกี่ยวข้อง 2. ขออนุมัติดำเนินโครงการ 3. ประชาสัมพันธ์โครงการและเตรียมสถานที่ 4. ดำเนินโครงการ				←→		↔	←→					
ขั้นสรุปและประเมินผล (C) 1. วิเคราะห์ข้อมูลเพื่อประเมินผล 2. จัดทำสรุปผลการดำเนินโครงการ ต่อคณะกรรมการประจำคณะฯ								↔	↔			
ขั้นปรับปรุงตามผลการประเมิน(A) 1. นำสรุปผลการดำเนินและข้อเสนอแนะเข้าที่ประชุมทีมช่วยเหลือฉุกเฉิน 2. เพิ่มข้อปรับปรุงในแผนปฏิบัติการในปีงบประมาณถัดไป								↔	↔			

10. วัน เวลา และสถานที่ในการดำเนินการ

- 1) วัน เวลา ในการจัดกิจกรรม วันอังคารที่ 7 พฤษภาคม 2562
- 2) สถานที่จัดกิจกรรม โรงพยาบาลทันตกรรม คณะทันตแพทยศาสตร์ มหาวิทยาลัยขอนแก่น

11. ตัวชี้วัดความสำเร็จโครงการ (KPI)

ประเภท	ตัวชี้วัดความสำเร็จ (KPI)	วิธีประเมิน	เครื่องมือ
<input checked="" type="checkbox"/> ปริมาณ	มีผู้เข้าร่วมอบรมฯ อย่างน้อย ร้อยละ 80 ของเป้าหมาย	- แจกแบบสอบถามและวิเคราะห์สรุปผลการประเมินความพึงพอใจ	- แบบสอบถาม
<input checked="" type="checkbox"/> คุณภาพ	- นำองค์ความรู้ที่ได้จากการอบรมฯ นำมาประยุกต์ใช้/ข้อปฏิบัติ/แนวทางปฏิบัติให้เข้ากับบริบทของโรงพยาบาลทันตกรรมได้	- บุคลากรสามารถนำความรู้ที่ได้รับจากการอบรมไปประยุกต์ใช้ในการฝึกซ้อมและจำลองสถานการณ์ กรณีเกิดเหตุฉุกเฉินภายในโรงพยาบาลทันตกรรม	- ทีมช่วยเหลือฉุกเฉินจะมีการซ้อม/จำลองสถานการณ์กรณีเกิดเหตุฉุกเฉินภายในโรงพยาบาลทันตกรรมอย่างน้อยปีละ 3 ครั้ง โดยไม่แจ้งล่วงหน้า
<input checked="" type="checkbox"/> เวลา	- ดำเนินการเสร็จสิ้นภายในเวลาที่กำหนด	-	-
<input checked="" type="checkbox"/> ต้นทุน	- ใช้งบประมาณตามที่กำหนดไว้	-	-

12. ตัวชี้วัดประกอบการประกันคุณภาพตามเกณฑ์มาตรฐาน

- ก.พ.ร. ตัวชี้วัดที่..... สมศ. ตัวชี้วัดที่.....
 สกอ. ตัวชี้วัดที่..ระดับหลักสูตร..2.1, 5.1, 6.1 ...ระดับคณะ....3.1.... สงป. ตัวชี้วัดที่.....

13. ผลที่คาดว่าจะได้รับ

- 1) บุคลากรโรงพยาบาลทันตกรรมและนิสิตทันตแพทย์ มีความรู้ ความเข้าใจเกี่ยวกับการปฐมพยาบาลเบื้องต้นอย่างถูกวิธีและสามารถวินิจฉัย/ช่วยเหลือผู้ป่วยเบื้องต้นในกรณีที่มีภาวะฉุกเฉินเกิดขึ้น
- 2) บุคลากรโรงพยาบาลทันตกรรมมีศักยภาพในการทำงานเป็นทีม
- 3) มีแนวทางการปฏิบัติกรณีเกิดสถานการณ์ฉุกเฉินภายในโรงพยาบาลทันตกรรม
- 4) บุคลากรสามารถเข้าถึงวัสดุ/อุปกรณ์เกี่ยวกับเครื่องมือช่วยเหลือฉุกเฉินได้อย่างมีประสิทธิภาพ

14. การติดตามและประเมินผลโครงการ

- 1) มีผู้เข้าร่วมอบรมอย่างน้อยร้อยละ 80 ของเป้าหมาย
- 2) มีผลการประเมินความพึงพอใจอยู่ในระดับดีขึ้น

โครงการตามแผนปฏิบัติการประจำปีงบประมาณ 2562 มหาวิทยาลัยนเรศวร

หน่วยงาน คณะทันตแพทยศาสตร์

1. รหัสโครงการ ทพ.0405/62

ชื่อโครงการ โครงการอบรมเชิงปฏิบัติการ เรื่อง การซ่อมหนีไฟในคณะทันตแพทยศาสตร์และโรงพยาบาลทันตกรรม 5

1.1 โครงการย่อยที่ 1 กิจกรรมซ่อมย่อย วางแผนการจัดการเมื่อเกิดเหตุ และการซ่อมอพยพหนีไฟ

1.2 โครงการย่อยที่ 2 กิจกรรมอบรมเรื่องการซ่อมหนีไฟ และการฝึกภาคปฏิบัติ

2. ความสอดคล้องกับพันธกิจ

การผลิตบัณฑิต

การวิจัย

การบริการวิชาการแก่สังคม

การทำนุบำรุงศิลปวัฒนธรรม

การบริหารจัดการ

3. ความสอดคล้องกับแผนพัฒนาการศึกษามหาวิทยาลัยนเรศวร ฉบับที่ 12 (พ.ศ.2560-2564)

3.1 นโยบายมหาวิทยาลัย

นโยบายที่ 1 จัดการศึกษาอย่างมีคุณภาพ

แผนกลยุทธ์ด้านการผลิตบัณฑิต กลยุทธ์ที่.....

นโยบายที่ 2 ส่งเสริม สนับสนุน การวิจัยของมหาวิทยาลัย

แผนกลยุทธ์ด้านการวิจัย กลยุทธ์ที่.....

นโยบายที่ 3 ส่งเสริมการให้บริการทางวิชาการแก่สังคมให้กว้างขวางและทั่วถึง

แผนกลยุทธ์ด้านการบริการวิชาการ กลยุทธ์ที่.....

แผนกลยุทธ์ด้านการบริการสุขภาพ กลยุทธ์ที่

นโยบายที่ 4 ส่งเสริมการดำเนินงานด้านทำนุบำรุงศิลปและวัฒนธรรม ให้กว้างขวาง แพร่หลาย และยั่งยืน

แผนกลยุทธ์ด้านทำนุบำรุงศิลปและวัฒนธรรม กลยุทธ์ที่.....

นโยบายที่ 5 ปรับปรุงโครงสร้างองค์กรและปรับปรุงระบบการบริหารจัดการมหาวิทยาลัย ให้มีประสิทธิภาพ

แผนกลยุทธ์ด้านการบริหารจัดการ กลยุทธ์ที่.....2.....

นโยบายที่ 6 เร่งรัดดำเนินการด้านการบริหารสินทรัพย์ของมหาวิทยาลัยให้เหมาะสมกับสถานการณ์ เพื่อสร้าง

ขีดความสามารถในการแข่งขันในระดับประเทศและนานาชาติ

แผนกลยุทธ์ด้านการจัดการทรัพย์สิน กลยุทธ์ที่.....

3.2 ประเด็นยุทธศาสตร์ของคณะ/หน่วยงาน

ประเด็นยุทธศาสตร์ที่ 3 กลยุทธ์ที่ 3 มาตรการที่ -

4. ผู้รับผิดชอบ

4.1 หน่วยงานที่รับผิดชอบ สำนักงานเลขานุการคณะทันตแพทยศาสตร์และโรงพยาบาลทันตกรรม

4.2 ผู้รับผิดชอบ 1. ผู้อำนวยการโรงพยาบาลทันตกรรม โทร 6963

2. รองผู้อำนวยการฝ่ายบริหาร โทร 6963

4.3 ผู้ประสานงาน 1. นางสาวเพ็ญภา หมีเทศ โทร 6062

2. นางสาวอรรฉัตร เนตรทิพย์ โทร 6963

3. นายวิษุ วัชรชาติ โทร 6883

4.4 ผู้รายงานผล นางสาวเพ็ญภา หมีเทศ โทร 6962

5. หลักการและเหตุผล

คณะทันตแพทยศาสตร์ มหาวิทยาลัยนเรศวร เป็นหน่วยงานหนึ่งในการให้การศึกษาด้านวิชาการ การฝึกปฏิบัติงานของนิสิตทันตแพทย์ และการให้บริการรักษาสุขภาพช่องปากแก่ประชาชนทั่วไป โดยมีอาจารย์ เจ้าหน้าที่ และนิสิตทันตแพทย์ปฏิบัติงานอยู่ในอาคารเป็นจำนวนมาก ซึ่งในการปฏิบัติงานมีความจำเป็นในการใช้เครื่องมือ และอุปกรณ์ ที่มีความเสี่ยงต่อการเกิดอัคคีภัย

คณะทันตแพทยศาสตร์ มหาวิทยาลัยนเรศวร ได้เล็งเห็นถึงความสำคัญในการจัดทำระบบการเผื่อระวางไฟไหม้ เส้นทาง การหนีไฟ การช่วยเหลือผู้ป่วยเมื่อเกิดเหตุการณ์ไฟไหม้ การเตรียมความพร้อมในการป้องกัน การระงับการเกิดสาธารณภัย และการซ้อมแผนเพื่อรองรับสถานการณ์เมื่อเกิดไฟไหม้แก่บุคลากรและนิสิตทันตแพทย์ จึงได้จัดทำโครงการอบรมเชิงปฏิบัติการ เรื่อง การซ้อมหนีไฟในคณะทันตแพทยศาสตร์ และโรงพยาบาลทันตกรรม

6. วัตถุประสงค์

- 6.1 เพื่อให้บุคลากรและนิสิตทันตแพทย์ ได้มีความรู้ความเข้าใจในการหนีไฟ ป้องกันการสูญเสียทั้งชีวิตและทรัพย์สินจากเหตุการณ์ไฟไหม้
- 6.2 เพื่อสร้างทัศนคติที่ดีต่อบุคลากรและนิสิตทันตแพทย์ในเรื่องการมีส่วนร่วมในการป้องกันไฟไหม้
- 6.3 เพื่อให้บุคลากรและนิสิตทันตแพทย์ สามารถช่วยเหลือผู้ป่วยเมื่อเกิดเหตุการณ์ไฟไหม้ได้

7. เป้าหมายของโครงการ

7.1. เป้าหมายการดำเนินงาน

โครงการย่อยที่ 1 กิจกรรมอบรมเรื่องการซ้อมหนีไฟ และการฝึกภาคปฏิบัติ

เป้าหมาย	จำนวน	หน่วยนับ
นิสิต	150	คน
อาจารย์/บุคลากร	180	คน
จำนวนผู้เข้าร่วมโครงการจำนวนทั้งสิ้น	330	คน

โครงการย่อยที่ 2 กิจกรรมซ้อมย่อย วางแผนการจัดการเมื่อเกิดเหตุ และการวิเคราะห์หาจุดเสี่ยงที่อาจมีเหตุเพลิงไหม้

เป้าหมาย	จำนวน	หน่วยนับ
อาจารย์/บุคลากร	70	คน
จำนวนผู้เข้าร่วมโครงการจำนวนทั้งสิ้น	70	คน

7.2. กิจกรรม/เนื้อหาที่จะดำเนินการ

- บรรยาย/ฝึกอบรม/สัมมนา/ประชุม/ปาฐกถา
- ศึกษาดูงาน/ทัศนศึกษา
- ประชาสัมพันธ์/แนะนำ
- แลกเปลี่ยนเรียนรู้
- ตรวจสอบสุขภาพ
- ประกันคุณภาพ/ประเมินคุณภาพ/ควบคุมภายใน
- อื่นๆ (ระบุ).....

8. งบประมาณดำเนินการ

โครงการย่อยที่ 1 กิจกรรมซ่อมย่อย วางแผนการจัดการเมื่อเกิดเหตุ และการวิเคราะห์หาจุดเสี่ยงที่อาจมีเหตุเพลิงไหม้

รายได้ 700 บาท

แหล่งงบประมาณ : เงินงบประมาณรายได้ ประจำปีงบประมาณ 2562

รายละเอียดค่าใช้จ่าย (จำแนกหมวดค่าใช้จ่ายเป็นไปตามระเบียบทางราชการ)

ลำดับ	รายการ	รายได้ (บาท)
1	ค่าอาหารว่างสำหรับบุคลากร (70*10*1)	700
รวม		700

โครงการย่อยที่ 2 กิจกรรมอบรมเรื่องการซ้อมหนีไฟ และการฝึกภาคปฏิบัติ

รายได้ 19,600 บาท

แหล่งงบประมาณ : เงินงบประมาณรายได้ ประจำปีงบประมาณ 2562

รายละเอียดค่าใช้จ่าย (จำแนกหมวดค่าใช้จ่ายเป็นไปตามระเบียบทางราชการ)

ลำดับ	รายการ	รายได้ (บาท)
1	ค่าวัสดุสำนักงาน/โฆษณาและเผยแพร่	5,000
2	ค่าตอบแทนวิทยากร (3*600*6)	10,800
3	ค่าอาหารว่างสำหรับบุคลากร (190*20*1)	3,800
รวม		19,600

9. ขั้นตอนและแผนการดำเนินงาน (PDCA)

โครงการย่อยที่ 1 กิจกรรมซ่อมย่อย วางแผนการจัดการเมื่อเกิดเหตุ และการวิเคราะห์หาจุดเสี่ยงที่อาจมีเหตุเพลิงไหม้

กิจกรรม	ปีงบประมาณ 2562											
	ต.ค.	พ.ย.	ธ.ค.	ม.ค.	ก.พ.	มี.ค.	เม.ย.	พ.ค.	มิ.ย.	ก.ค.	ส.ค.	ก.ย.
<p>ขั้นวางแผนงาน (P).....</p> <p>1.วางแผนการจัดโครงการ</p> <p>2. ประชุมเพื่อเตรียมงาน</p>				↔								
<p>ขั้นดำเนินการ (D).....</p> <p>1. ติดต่อประสานงานกับหน่วยงานที่เกี่ยวข้อง</p> <p>2. ดำเนินโครงการ</p>				↔								
<p>ขั้นสรุปและประเมินผล (C)</p> <p>1. วิเคราะห์ข้อมูลเพื่อประมวลผล</p> <p>2. จัดทำสรุปโครงการ</p>									↔			
<p>ขั้นปรับปรุงตามผลการประเมิน(A) ...</p> <p>1. นำข้อเสนอแนะเข้าที่ประชุมคณะทำงาน</p> <p>2. เพิ่มข้อปรับปรุงในแผนปฏิบัติการปีงบประมาณ 2561</p>										↔		↔

โครงการย่อยที่ 2 กิจกรรมอบรมเรื่องการซ่อมหม้อไฟ และการฝึกภาคปฏิบัติ

กิจกรรม	ปีงบประมาณ 2562												
	ต.ค.	พ.ย.	ธ.ค.	ม.ค.	ก.พ.	มี.ค.	เม.ย.	พ.ค.	มิ.ย.	ก.ค.	ส.ค.	ก.ย.	
ชั้นวางแผนงาน (P)..... 1.วางแผนการจัดโครงการ 2. ประชุมเพื่อเตรียมงาน				↔									
ชั้นดำเนินการ (D)..... 1. ติดต่อประสานงานกับหน่วยงานที่เกี่ยวข้อง 2. ดำเนินโครงการ					↔								
ชั้นสรุปและประเมินผล (C) 1. วิเคราะห์ข้อมูลเพื่อประมวลผล 2. จัดทำสรุปโครงการ								↔	↔				
ชั้นปรับปรุงตามผลการประเมิน(A) ... 1.นำข้อเสนอแนะเข้าที่ประชุม คณะทำงาน 2. เพิ่มข้อปรับปรุงในแผนปฏิบัติการ ปีงบประมาณ 2561										↔	↔		

10. วัน เวลา และสถานที่ในการดำเนินการ

โครงการย่อยที่ 1 กิจกรรมซ่อมย่อย วางแผนการจัดการเมื่อเกิดเหตุ และการวิเคราะห์หาจุดเสี่ยงที่อาจมีเหตุเพลิงไหม้

- 1) วัน เวลา ในการจัดกิจกรรม เมษายน 2562
- 2) สถานที่จัดกิจกรรม โรงพยาบาลทันตกรรม คณะทันตแพทยศาสตร์

โครงการย่อยที่ 2 กิจกรรมอบรมเรื่องการซ่อมหม้อไฟ และการฝึกภาคปฏิบัติ

- 1) วัน เวลา ในการจัดกิจกรรม วันพุธที่ 15 พฤษภาคม 2562
- 2) สถานที่จัดกิจกรรม โรงพยาบาลทันตกรรม คณะทันตแพทยศาสตร์

11. ตัวชี้วัดความสำเร็จโครงการ (KPI)

ประเภท	ตัวชี้วัดความสำเร็จ (KPI)	วิธีประเมิน	เครื่องมือ
<input checked="" type="checkbox"/> ปริมาณ	ผู้เข้าร่วมโครงการอย่างน้อยร้อยละ 70	แจกแบบสอบถาม	แบบสอบถาม
<input checked="" type="checkbox"/> คุณภาพ	1. มีผลประเมินความพึงพอใจในระดับดี/มากขึ้นไป 2. มีการปรับปรุงคู่มือแผนป้องกันและระงับอัคคีภัยและประชาสัมพันธ์ให้ทุกหน่วยงาน	และวิเคราะห์สรุป ผลการประเมิน ความพึงพอใจ	
<input checked="" type="checkbox"/> เวลา	ดำเนินการเสร็จสิ้นภายในเวลาที่กำหนด		
<input checked="" type="checkbox"/> ต้นทุน	ใช้งบประมาณในการดำเนินโครงการไม่เกินงบประมาณที่ได้กำหนดไว้		

12. ตัวชี้วัดประกอบการประกันคุณภาพตามเกณฑ์มาตรฐาน

- ก.พ.ร. ตัวชี้วัดที่..... สมศ. ตัวชี้วัดที่.....
 สกอ. ตัวชี้วัดที่.....5.1 (ระดับคณะ)..... สงป. ตัวชี้วัดที่.....

13. ผลที่คาดว่าจะได้รับ

1) ผู้เข้าร่วมโครงการมีความรู้ความเข้าใจในขั้นตอนการปฏิบัติตนเมื่อเกิดเหตุการณ์ไฟไหม้และสามารถนำไปใช้ใน ชีวิตประจำวันได้

14. การติดตามและประเมินผลโครงการ

1) ดำเนินการรวบรวมข้อมูลจากแบบสอบถามหลังเสร็จสิ้นโครงการ ซึ่งผู้เข้าร่วมโครงการเป็นผู้ตอบแบบสอบถาม

โครงการตามแผนปฏิบัติการประจำปีงบประมาณ 2562 มหาวิทยาลัยนเรศวร

หน่วยงาน คณะทันตแพทยศาสตร์

1. รหัสโครงการ ทพ.0406/62

ชื่อโครงการ โครงการอบรมวิชาการแก่บุคลากรสายสนับสนุน เรื่อง การพัฒนาสมรรถนะของบุคลากรสายสนับสนุน 5

2. ความสอดคล้องกับพันธกิจ

- การผลิตบัณฑิต การวิจัย
 การบริการวิชาการแก่สังคม การทำนุบำรุงศิลปวัฒนธรรม
 การบริหารจัดการ

3. ความสอดคล้องกับแผนพัฒนาการศึกษามหาวิทยาลัยนเรศวร ฉบับที่ 12 (พ.ศ.2560-2564)

3.1 นโยบายมหาวิทยาลัย

- นโยบายที่ 1 จัดการศึกษาอย่างมีคุณภาพ
แผนกลยุทธ์ด้านการผลิตบัณฑิต กลยุทธ์ที่.....
- นโยบายที่ 2 ส่งเสริม สนับสนุน การวิจัยของมหาวิทยาลัย
แผนกลยุทธ์ด้านการวิจัย กลยุทธ์ที่.....
- นโยบายที่ 3 ส่งเสริมการให้บริการทางวิชาการแก่สังคมให้กว้างขวางและทั่วถึง
แผนกลยุทธ์ด้านการบริการวิชาการ กลยุทธ์ที่.....
แผนกลยุทธ์ด้านการบริการสุขภาพ กลยุทธ์ที่
- นโยบายที่ 4 ส่งเสริมการดำเนินงานด้านทำนุบำรุงศิลปะและวัฒนธรรม ให้กว้างขวาง แพร่หลาย และยั่งยืน
แผนกลยุทธ์ด้านทำนุบำรุงศิลปะและวัฒนธรรม กลยุทธ์ที่.....
- นโยบายที่ 5 ปรับปรุงโครงสร้างองค์กรและปรับปรุงระบบการบริหารจัดการมหาวิทยาลัย ให้มีประสิทธิภาพ
แผนกลยุทธ์ด้านบริหารจัดการ กลยุทธ์ที่.....2.....
- นโยบายที่ 6 เร่งรัดดำเนินการด้านการบริหารสินทรัพย์ของมหาวิทยาลัยให้เหมาะสมกับสถานการณ์ เพื่อสร้าง
ขีดความสามารถในการแข่งขันในระดับประเทศและนานาชาติ
แผนกลยุทธ์ด้านการจัดการทรัพย์สิน กลยุทธ์ที่.....

3.2 ประเด็นยุทธศาสตร์ของคณะ/หน่วยงาน

- ประเด็นยุทธศาสตร์ที่.....5..... กลยุทธ์ที่.....5.4..... มาตรการที่.....5.4.11.....

4. ผู้รับผิดชอบ

- 4.1 หน่วยงานที่รับผิดชอบ โรงพยาบาลทันตกรรม
- 4.2 ผู้รับผิดชอบ ผู้อำนวยการโรงพยาบาลทันตกรรม โทร 6965
- 4.3 ผู้ประสานงาน นางชมพูนุท อุงจิตต์ตระกูล โทร 6965
- 4.4 ผู้รายงานผล นางชมพูนุท อุงจิตต์ตระกูล โทร 6965

5. หลักการและเหตุผล

โรงพยาบาลทันตกรรม คณะทันตแพทยศาสตร์ เป็นหน่วยงานในการให้บริการทันตกรรมแก่ประชาชน เป็นแหล่งฝึกปฏิบัติงานของนิสิตทันตแพทย์ในการเรียนรู้การทำงานจากประสบการณ์จริง และเป็นสถานที่สำหรับพัฒนาผลงานวิจัยที่เป็นประโยชน์ จำเป็นต้องอาศัยบุคลากรสายสนับสนุนที่มีความรู้ความสามารถ มีบุคลิกภาพที่ดี มีความซื่อสัตย์ มีคุณธรรมจริยธรรม มุ่งเน้นผู้รับบริการเป็นศูนย์กลาง เพื่อผลักดันการบริหารจัดการ การบริการทันตกรรม และการเรียนการสอนในโรงพยาบาลทันตกรรม ให้สอดคล้องกับนโยบายของโรงพยาบาลทันตกรรม ในการมุ่งมั่นให้บริการทางทันตกรรมที่มีคุณภาพและได้มาตรฐาน โดยมีการพัฒนาความรู้ ความสามารถในการทำงานให้มีประสิทธิภาพอย่างต่อเนื่อง เพื่อความพึงพอใจสูงสุดของผู้รับบริการทั้งภายในและภายนอก โรงพยาบาลทันตกรรมจึงเห็นสมควรให้มีการจัดโครงการอบรมวิชาการแก่บุคลากรสายสนับสนุน เรื่อง การพัฒนาสมรรถนะของบุคลากรสายสนับสนุน 5 เพื่อให้บุคลากรได้แลกเปลี่ยนเรียนรู้วิธีการทำงานด้วยจิตบริการ การสื่อสารที่ดี และมีประสิทธิภาพ การพัฒนาความรู้ความเข้าใจให้บุคลากรมีวิสัยทัศน์เกี่ยวกับคุณภาพการบริการอย่างถูกต้อง และเป็นไปในแนวทางเดียวกัน อีกทั้ง เพื่อเป็นการเพิ่มประสิทธิภาพในการสนับสนุนการฝึกปฏิบัติงานของนิสิตทันตแพทย์ การให้บริการทันตกรรม และการปฏิบัติงานสนับสนุนด้านอื่นๆ อย่างมีประสิทธิภาพต่อไป

6. วัตถุประสงค์

6.1 เพื่อให้บุคลากรได้รับความรู้ และเข้าใจเกี่ยวกับการพัฒนาคุณภาพงานบริการ การสื่อสารที่ดีและมีประสิทธิภาพ การทำงานด้วยจิตบริการ และสามารถนำไปประยุกต์ใช้ในการพัฒนางานบริการ

6.2 เพื่อให้บุคลากรได้ทราบแนวทางในการปรับปรุง และพัฒนาขีดความสามารถของตนในการปฏิบัติงาน

6.3 เพื่อให้บุคลากรได้แลกเปลี่ยนเรียนรู้วิธีการทำงานด้วยจิตบริการมาใช้ในการปฏิบัติงาน และเพื่อให้บุคลากรสามารถสนับสนุนการให้บริการ หรือการเรียนการสอนในรายวิชาที่มีการปฏิบัติงานทางคลินิกของนิสิตทันตแพทย์ได้อย่างมีประสิทธิภาพ

7. เป้าหมายของโครงการ

7.1. เป้าหมายการดำเนินงาน

เป้าหมาย	จำนวน	หน่วยนับ
เจ้าหน้าที่	70	คน
จำนวนผู้เข้าร่วมโครงการจำนวนทั้งสิ้น	70	คน

7.2. กิจกรรม/เนื้อหาที่จะดำเนินการ

- บรรยาย/ฝึกอบรม/สัมมนา/ประชุม/ปาฐกถา
- ศึกษาดูงาน/ทัศนศึกษา
- ประชาสัมพันธ์/แนะนำ
- แลกเปลี่ยนเรียนรู้
- ตรวจสอบคุณภาพ
- ประเมินคุณภาพ/ประเมินคุณภาพ/ควบคุมภายใน
- อื่นๆ (ระบุ).....

8. งบประมาณดำเนินการ

รายได้ 10,600 บาท

แหล่งงบประมาณ : เงินงบประมาณรายได้ ประจำปีงบประมาณ 2562

รายละเอียดค่าใช้จ่าย (จำแนกหมวดค่าใช้จ่ายเป็นไปตามระเบียบทางราชการ)

ลำดับ	รายการ	รายได้ (บาท)
1	ค่าตอบแทนวิทยากร (1 คน x 6 ชม. X 600 บาท)	3,600
2	ค่าอาหารกลางวัน (70 คน x 50 บาท x 1 มื้อ)	3,500
3	ค่าอาหารว่าง (70 คน x 25 บาท x 2 มื้อ)	3,500
	รวม	10,600

9. ขั้นตอนและแผนการดำเนินงาน (PDCA)

กิจกรรม	ปีงบประมาณ 2562											
	ก.ค.	ส.ค.	ก.ย.	ต.ค.	พ.ย.	ธ.ค.	ม.ค.	ก.พ.	มี.ค.	เม.ย.	พ.ค.	มิ.ย.
<p>ขั้นวางแผนงาน (P).....</p> <p>1. ติดต่อวิทยากร</p> <p>2. จัดเตรียมเอกสาร และติดต่อประสานงาน</p>				↔								
<p>ขั้นดำเนินการ (D).....</p> <p>1. ขออนุมัติโครงการ</p> <p>2. ประชาสัมพันธ์โครงการ</p> <p>3. ดำเนินการจัดโครงการ</p>						↔		↔				
<p>ขั้นสรุปและประเมินผล (C)</p> <p>1. สรุปผลการดำเนินกิจกรรม และประเมินผล</p>								↔				
<p>ขั้นปรับปรุงตามผลการประเมิน(A) ...</p> <p>1. นำผลสรุปและผลการประเมินมาพิจารณา เพื่อปรับปรุงการจัดโครงการในปีต่อไป</p>									↔			

10. วัน เวลา และสถานที่ในการดำเนินการ

1) วัน เวลา ในการจัดกิจกรรม

กุมภาพันธ์ 2562 เวลา 08.30 - 16.30 น.

2) สถานที่จัดกิจกรรม

ห้องประชุมชั้น 1 โรงพยาบาลทันตกรรม คณะทันตแพทยศาสตร์

11. ตัวชี้วัดความสำเร็จโครงการ (KPI)

ประเภท	ตัวชี้วัดความสำเร็จ (KPI)	วิธีประเมิน	เครื่องมือ
<input checked="" type="checkbox"/> ปริมาณ	ผู้เข้าร่วมโครงการอย่างน้อยร้อยละ 80	แจกแบบสอบถาม	แบบสอบถาม
<input checked="" type="checkbox"/> คุณภาพ	1. มีผลประเมินความพึงพอใจในระดับดี/มากขึ้นไป 2. ข้อร้องเรียนหรือรายงานอุบัติการณ์เกี่ยวกับการสื่อสารน้อยลงจาก ปีงบประมาณที่ผ่านมา	และวิเคราะห์สรุป ผลการประเมิน ความพึงพอใจ	
<input checked="" type="checkbox"/> เวลา	ดำเนินการเสร็จสิ้นภายในเวลาที่กำหนด		
<input checked="" type="checkbox"/> ต้นทุน	ใช้งบประมาณในการดำเนินโครงการไม่เกินงบประมาณที่ได้กำหนดไว้		

12. ตัวชี้วัดประกอบการประกันคุณภาพตามเกณฑ์มาตรฐาน

- ก.พ.ร. ตัวชี้วัดที่..... สมศ. ตัวชี้วัดที่.....
 สกอ. ตัวชี้วัดที่.....5.1...(ระดับคณะ).. สงป. ตัวชี้วัดที่.....

13. ผลที่คาดว่าจะได้รับ

- 1) บุคลากรสายสนับสนุนได้รับความรู้ และเข้าใจถึงความสำคัญเกี่ยวกับแนวคิดที่เกี่ยวข้องกับการพัฒนาระบบการปฏิบัติงาน และการพัฒนาคุณภาพงานบริการ
- 2) บุคลากรสายสนับสนุนได้ทราบแนวทาง และสามารถนำความรู้ที่ได้รับจากการอบรมไปปรับปรุงขีดความสามารถของตนในการปฏิบัติงาน
- 3) บุคลากรได้แลกเปลี่ยนเรียนรู้วิธีการทำงานด้วยจิตบริการมาใช้ในการปฏิบัติงานให้ประสบความสำเร็จ

14. การติดตามและประเมินผลโครงการ

- 1) ดำเนินการรวบรวมข้อมูลจากแบบสอบถามจากผู้เข้าร่วมโครงการอบรมหลังเสร็จสิ้นโครงการ

โครงการตามแผนปฏิบัติการประจำปีงบประมาณ 2562 มหาวิทยาลัยนครสวรรค์

หน่วยงาน คณะทันตแพทยศาสตร์

1. รหัสโครงการ ทพ.0407/62

ชื่อโครงการ โครงการสัมมนาเชิงปฏิบัติการ เรื่อง การพัฒนาทักษะการทำงานและการแลกเปลี่ยนเรียนรู้ระหว่างคลินิก สำหรับผู้ปฏิบัติงานทันตกรรม 5

2. ความสอดคล้องกับพันธกิจ

- การผลิตบัณฑิต การวิจัย
 การบริการวิชาการแก่สังคม การทำนุบำรุงศิลปวัฒนธรรม
 การบริหารจัดการ

3. ความสอดคล้องกับแผนพัฒนาการศึกษามหาวิทยาลัยนครสวรรค์ ฉบับที่ 12 (พ.ศ.2560-2564)

3.1 นโยบายมหาวิทยาลัย

- นโยบายที่ 1 จัดการศึกษาอย่างมีคุณภาพ
แผนกลยุทธ์ด้านการผลิตบัณฑิต กลยุทธ์ที่.....
- นโยบายที่ 2 ส่งเสริม สนับสนุน การวิจัยของมหาวิทยาลัย
แผนกลยุทธ์ด้านการวิจัย กลยุทธ์ที่.....
- นโยบายที่ 3 ส่งเสริมการให้บริการทางวิชาการแก่สังคมให้กว้างขวางและทั่วถึง
แผนกลยุทธ์ด้านการบริการวิชาการ กลยุทธ์ที่.....
แผนกลยุทธ์ด้านการบริการสุขภาพ กลยุทธ์ที่3.....
- นโยบายที่ 4 ส่งเสริมการดำเนินงานด้านทำนุบำรุงศิลปะและวัฒนธรรม ให้กว้างขวาง แพร่หลาย และยั่งยืน
แผนกลยุทธ์ด้านทำนุบำรุงศิลปะและวัฒนธรรม กลยุทธ์ที่.....
- นโยบายที่ 5 ปรับปรุงโครงสร้างองค์กรและปรับปรุงระบบการบริหารจัดการมหาวิทยาลัย ให้มีประสิทธิภาพ
แผนกลยุทธ์ด้านการบริหารจัดการ กลยุทธ์ที่.....2.....
- นโยบายที่ 6 เร่งรัดดำเนินการด้านการบริหารสินทรัพย์ของมหาวิทยาลัยให้เหมาะสมกับสถานการณ์ เพื่อสร้าง
ขีดความสามารถในการแข่งขันในระดับประเทศและนานาชาติ
แผนกลยุทธ์ด้านการจัดการทรัพย์สิน กลยุทธ์ที่.....

3.2 ประเด็นยุทธศาสตร์ของคณะ/หน่วยงาน

- ประเด็นยุทธศาสตร์ที่.....5.....กลยุทธ์ที่.....5.4.....มาตรการที่.....5.4.4.....

4. ผู้รับผิดชอบ

4.1 หน่วยงานที่รับผิดชอบ	โรงพยาบาลทันตกรรม คณะทันตแพทยศาสตร์		
4.2 ผู้รับผิดชอบ	ผู้อำนวยการโรงพยาบาลทันตกรรม	โทร	6923
4.3 ผู้ประสานงาน	1. นางสาวสุพิชฌาย์ ไบยา	โทร	6894
	2. นางสาวรำพึง จันทร์หอม	โทร	6908
	3. นางสาวอารีรัตน์ ไชยเนตร	โทร	6923
4.4 ผู้รายงานผล	นางสาวสุพิชฌาย์ ไบยา	โทร	6894

5. หลักการและเหตุผล

เพื่อให้ผู้ปฏิบัติงานทันตกรรมสามารถให้บริการนิสิต อาจารย์ และผู้รับบริการอย่างมีประสิทธิภาพ มีทักษะความรู้ในใช้งานวัสดุอุปกรณ์ทางทันตกรรมอย่างถูกต้อง ด้วยความก้าวหน้าทางเทคโนโลยีทำให้มีการผลิตวัสดุอุปกรณ์ทางทันตกรรมใหม่ๆ ซึ่งจำเป็นต้องเรียนรู้วิธีใช้ เพื่อให้สอดคล้องกับนโยบายของโรงพยาบาลทันตกรรมที่มุ่งมั่นให้บริการทางทันตกรรมอย่างมีคุณภาพ และได้มาตรฐาน จึงได้จัดโครงการสัมมนาเชิงปฏิบัติการ เรื่อง การพัฒนาทักษะการทำงานและการแลกเปลี่ยนเรียนรู้ระหว่างคลินิกสำหรับผู้ปฏิบัติงานทันตกรรม 5 ชั้น

6. วัตถุประสงค์

- 6.1 เพื่อให้เกิดการแลกเปลี่ยนเรียนรู้ระหว่างคลินิก
- 6.2 เพื่อเพิ่มความรู้และทักษะการใช้งานวัสดุอุปกรณ์ทางทันตกรรมให้มีประสิทธิภาพ
- 6.3 เพื่อส่งเสริมและพัฒนาศักยภาพในการให้บริการทางทันตกรรม

7. เป้าหมายของโครงการ

7.1. เป้าหมายการดำเนินงาน

เป้าหมาย	จำนวน	หน่วยนับ
บุคลากร	50	คน
จำนวนผู้เข้าร่วมโครงการจำนวนทั้งสิ้น	50	คน

7.2. กิจกรรม/เนื้อหาที่จะดำเนินการ

- บรรยาย/ฝึกอบรม/สัมมนา/ประชุม/ปาฐกถา
- ศึกษาดูงาน/ทัศนศึกษา
- ประชาสัมพันธ์/แนะนำ
- แลกเปลี่ยนเรียนรู้
- ตรวจสอบคุณภาพ
- ประเมินคุณภาพ/ประเมินคุณภาพ/ควบคุมภายใน
- อื่นๆ (ระบุ).....

8. งบประมาณดำเนินการ

รายได้ 5,000 บาท

แหล่งงบประมาณ : เงินงบประมาณรายได้ ประจำปีงบประมาณ 2562

รายละเอียดค่าใช้จ่าย (จำแนกหมวดค่าใช้จ่ายเป็นไปตามระเบียบทางราชการ)

ลำดับ	รายการ	รายได้ (บาท)
1.	ค่าอาหารกลางวันสำหรับบุคลากร (50 คน x 50 บาท x 1 มื้อ)	2,500
2.	ค่าอาหารว่างสำหรับบุคลากร (50 คน x 25 บาท x 2 มื้อ)	2,500
รวม		5,000

9. ขั้นตอนและแผนการดำเนินงาน (PDCA)

กิจกรรม	ปีงบประมาณ 2562											
	ต.ค.	พ.ย.	ธ.ค.	ม.ค.	ก.พ.	มี.ค.	เม.ย.	พ.ค.	มิ.ย.	ก.ค.	ส.ค.	ก.ย.
ขั้นวางแผนงาน (P).....												
1. ประสานหน่วยงานต่างๆ				↔								
ขั้นดำเนินการ (D).....												
1. ขออนุมัติโครงการ					↔							
2. ดำเนินโครงการ							↔					
ขั้นสรุปและประเมินผล (C)												
1. สรุปและประเมินผลโครงการ							↔					
ขั้นปรับปรุงตามผลการประเมิน (A) ...												
1. นำผลประเมินมาพิจารณาเพื่อปรับปรุงการจัดโครงการในปีต่อไป								↔				

10. วัน เวลา และสถานที่ในการดำเนินการ

- 1) วัน เวลา ในการจัดกิจกรรม วันพุธที่ 3 เมษายน 2562 เวลา 08.30 – 16.30 น.
- 2) สถานที่จัดกิจกรรม ห้องประชุมชั้น 1 โรงพยาบาลทันตกรรม คณะทันตแพทยศาสตร์

11. ตัวชี้วัดความสำเร็จโครงการ (KPI)

ประเภท	ตัวชี้วัดความสำเร็จ (KPI)	วิธีประเมิน	เครื่องมือ
<input checked="" type="checkbox"/> ปริมาณ	1. ผู้เข้าร่วมโครงการอย่างน้อยร้อยละ 80 2. ผู้เข้าอบรมร้อยละ 100 ผ่านการทดสอบภาคปฏิบัติเกี่ยวกับการใช้วัสดุอุปกรณ์ทางทันตกรรม	แจกแบบสอบถาม และวิเคราะห์สรุป ผลการประเมิน	แบบสอบถาม
<input checked="" type="checkbox"/> คุณภาพ	1. มีผลประเมินความพึงพอใจในระดับดี/มากขึ้นไป 2. รายงานอุบัติการณ์หรือข้อร้องเรียนเกี่ยวกับการใช้งานวัสดุอุปกรณ์ทางทันตกรรมเป็นศูนย์	ความพึงพอใจ	
<input checked="" type="checkbox"/> เวลา	ดำเนินการเสร็จสิ้นภายในเวลาที่กำหนด		
<input checked="" type="checkbox"/> ต้นทุน	ใช้งบประมาณในการดำเนินโครงการไม่เกินงบประมาณที่ได้กำหนดไว้		

12. ตัวชี้วัดประกอบการประกันคุณภาพตามเกณฑ์มาตรฐาน

- ก.พ.ร. ตัวชี้วัดที่..... สมศ. ตัวชี้วัดที่.....
 สกอ. ตัวชี้วัดที่....5.1 (ระดับคณะ)..... สงป. ตัวชี้วัดที่.....

13. ผลที่คาดว่าจะได้รับ

- 1) ผู้เข้าร่วมโครงการได้รับความรู้และทักษะการใช้งานวัสดุอุปกรณ์ทางทันตกรรมที่ถูกต้อง นำไปใช้ในการปฏิบัติงานได้จริง

14. การติดตามและประเมินผลโครงการ

- 1) รวบรวมข้อมูลแบบสอบถามจากผู้เข้าร่วมหลังเสร็จสิ้นโครงการ
- 2) มีผู้เข้าร่วมโครงการอย่างน้อยร้อยละ 80 ของเป้าหมาย
- 3) ผลประเมินของผู้เข้าร่วมโครงการอยู่ในระดับดีขึ้นไป

โครงการตามแผนปฏิบัติการประจำปีงบประมาณ 2562 มหาวิทยาลัยนเรศวร

หน่วยงาน คณะทันตแพทยศาสตร์

1. รหัสโครงการ ทพ.0408/62

ชื่อโครงการ โครงการเตรียมความพร้อมนิสิตในบทบาทและการให้บริการในโรงพยาบาลทันตกรรม 5

- 1.1 โครงการย่อยที่ 1 กิจกรรมกลุ่มเป้าหมายเป็นนิสิตทันตแพทย์ ชั้นปีที่ 4
1.2 โครงการย่อยที่ 2 กิจกรรมกลุ่มเป้าหมายเป็นนิสิตทันตแพทย์ ชั้นปีที่ 4 และนิสิตป.โท
1.3 โครงการย่อยที่ 3 กิจกรรมสัมมนาวางแผนงานกับตัวแทนคลินิก

2. ความสอดคล้องกับพันธกิจ

- การผลิตบัณฑิต การวิจัย
 การบริการวิชาการแก่สังคม การทำนุบำรุงศิลปวัฒนธรรม
 การบริหารจัดการ

3. ความสอดคล้องกับแผนพัฒนาการศึกษามหาวิทยาลัยนเรศวร ฉบับที่ 12 (พ.ศ.2560-2564)

3.1 นโยบายมหาวิทยาลัย

- นโยบายที่ 1 จัดการศึกษาอย่างมีคุณภาพ
แผนกลยุทธ์ด้านการผลิตบัณฑิต กลยุทธ์ที่.....2, 3.....
- นโยบายที่ 2 ส่งเสริม สนับสนุน การวิจัยของมหาวิทยาลัย
แผนกลยุทธ์ด้านการวิจัย กลยุทธ์ที่.....
- นโยบายที่ 3 ส่งเสริมการให้บริการทางวิชาการแก่สังคมให้กว้างขวางและทั่วถึง
แผนกลยุทธ์ด้านการบริการวิชาการ กลยุทธ์ที่.....
แผนกลยุทธ์ด้านการบริการสุขภาพ กลยุทธ์ที่1, 2.....
- นโยบายที่ 4 ส่งเสริมการดำเนินงานด้านทำนุบำรุงศิลปและวัฒนธรรม ให้กว้างขวาง แพร่หลาย และยั่งยืน
แผนกลยุทธ์ด้านทำนุบำรุงศิลปและวัฒนธรรม กลยุทธ์ที่.....
- นโยบายที่ 5 ปรับปรุงโครงสร้างองค์กรและปรับปรุงระบบการบริหารจัดการมหาวิทยาลัย ให้มีประสิทธิภาพ
แผนกลยุทธ์ด้านการบริหารจัดการ กลยุทธ์ที่.....
- นโยบายที่ 6 เร่งรัดดำเนินการด้านการบริหารสินทรัพย์ของมหาวิทยาลัยให้เหมาะสมกับสถานการณ์ เพื่อสร้าง
ขีดความสามารถในการแข่งขันในระดับประเทศและนานาชาติ
แผนกลยุทธ์ด้านการจัดการทรัพย์สิน กลยุทธ์ที่.....

3.2 ประเด็นยุทธศาสตร์ของคณะ/หน่วยงาน

- ประเด็นยุทธศาสตร์ที่.....1..... กลยุทธ์ที่.....1.2.....มาตรการที่.....-.....

4. ผู้รับผิดชอบ

4.1 หน่วยงานที่รับผิดชอบ	โรงพยาบาลทันตกรรม คณะทันตแพทยศาสตร์
4.2 ผู้รับผิดชอบ	1. รองคณบดีฝ่ายคลินิก โทร 6963 2. รองคณบดีฝ่ายวิชาการ โทร 6963
4.3 ผู้ประสานงาน	นางสาวอรรฉรม เนตรทิพย์ โทร 6963
4.4 ผู้รายงานผล	นางสาวอรรฉรม เนตรทิพย์ โทร 6963

5. หลักการและเหตุผล

โรงพยาบาลทันตกรรม ได้ให้ความสำคัญในเรื่องการเตรียมความพร้อมของนิสิตในการลงปฏิบัติงานคลินิก และการเตรียมความพร้อมของนิสิตเพื่อให้บริการด้านทันตกรรมแก่ผู้ป่วยได้อย่างถูกต้องเหมาะสมเป็นไปตามกฎระเบียบที่โรงพยาบาลทันตกรรมได้กำหนดไว้จึงได้มีการจัดทำคู่มือ และการจัดอบรมให้แก่นิสิตทันตแพทย์ในการลงปฏิบัติงานคลินิก ในส่วนการปฏิบัติตน เวชระเบียน การนัดหมายผู้ป่วย ระบบการจ่ายเงิน ระบบการจ่ายยา การเบิกจ่ายวัสดุต่าง ๆ การใช้งานยูนิททำฟันและการใช้ห้องพักของนิสิตและสถานที่ต่างๆ และการจัดการผู้ป่วย

6. วัตถุประสงค์

- 6.1 เพื่อให้นิสิตมีการเตรียมความพร้อมในการให้บริการทางทันตกรรมแก่ผู้ป่วย
- 6.2 เพื่อให้นิสิตสามารถปฏิบัติตนได้อย่างเหมาะสมตามระเบียบในการลงปฏิบัติงานคลินิก
- 6.3 เพิ่มทัศนคติเกี่ยวกับการปฏิบัติงานโดยเน้นความปลอดภัยของผู้ป่วยเป็นสำคัญ

7. เป้าหมายของโครงการ

7.1. เป้าหมายการดำเนินงาน

โครงการย่อยที่ 1 กิจกรรมกลุ่มเป้าหมายเป็นนิสิตทันตแพทย์ ชั้นปีที่ 4

เป้าหมาย	จำนวน	หน่วยนับ
นิสิต	60	คน
จำนวนผู้เข้าร่วมโครงการจำนวนทั้งสิ้น	60	คน

โครงการย่อยที่ 2 กิจกรรมกลุ่มเป้าหมายเป็นนิสิตทันตแพทย์ ชั้นปีที่ 4 และนิสิตป.โท

เป้าหมาย	จำนวน	หน่วยนับ
นิสิต	70	คน
อาจารย์/บุคลากร	20	คน
จำนวนผู้เข้าร่วมโครงการจำนวนทั้งสิ้น	90	คน

โครงการย่อยที่ 3 กิจกรรมสัมมนาวางแผนงานกับตัวแทนคลินิก

เป้าหมาย	จำนวน	หน่วยนับ
นิสิต	70	คน
อาจารย์/บุคลากร	20	คน
จำนวนผู้เข้าร่วมโครงการจำนวนทั้งสิ้น	90	คน

7.2. กิจกรรม/เนื้อหาที่จะดำเนินการ

- บรรยาย/ฝึกอบรม/สัมมนา/ประชุม/ปาฐกถา
- ศึกษาดูงาน/ทัศนศึกษา
- ประชาสัมพันธ์/แนะนำ
- แลกเปลี่ยนเรียนรู้
- ตรวจสอบสุขภาพ
- ประเมินคุณภาพ/ประเมินคุณภาพ/ควบคุมภายใน
- อื่นๆ (ระบุ).....

8. งบประมาณดำเนินการ

โครงการย่อยที่ 1 กิจกรรมกลุ่มเป้าหมายเป็นนิสิตทันตแพทย์ ชั้นปีที่ 4

- ไม่มีค่าใช้จ่ายในการดำเนินกิจกรรม -

โครงการย่อยที่ 2 กิจกรรมกลุ่มเป้าหมายเป็นนิสิตทันตแพทย์ ชั้นปีที่ 4 และนิสิตป.โท

รายได้ 600 บาท

แหล่งงบประมาณ : เงินงบประมาณรายได้ ประจำปีงบประมาณ 2562

รายละเอียดค่าใช้จ่าย (จำแนกหมวดค่าใช้จ่ายเป็นไปตามระเบียบทางราชการ)

ลำดับ	รายการ	รายได้ (บาท)
1.	ค่าอาหารว่างและเครื่องดื่ม (20 คน x 30 บาท x 1 มื้อ)	600
	รวม	600

โครงการย่อยที่ 3 กิจกรรมสัมมนาวางแผนงานกับตัวแทนคลินิก

รายได้ 600 บาท

แหล่งงบประมาณ : เงินงบประมาณรายได้ ประจำปีงบประมาณ 2562

รายละเอียดค่าใช้จ่าย (จำแนกหมวดค่าใช้จ่ายเป็นไปตามระเบียบทางราชการ)

ลำดับ	รายการ	รายได้ (บาท)
1.	ค่าอาหารว่างและเครื่องดื่ม (20 คน x 30 บาท x 1 มื้อ)	600
	รวม	600

9. ขั้นตอนและแผนการดำเนินงาน (PDCA)

โครงการย่อยที่ 1 กิจกรรมกลุ่มเป้าหมายเป็นนิสิตทันตแพทย์ ชั้นปีที่ 4

กิจกรรม	ปีงบประมาณ 2562											
	ต.ค.	พ.ย.	ธ.ค.	ม.ค.	ก.พ.	มี.ค.	เม.ย.	พ.ค.	มิ.ย.	ก.ค.	ส.ค.	ก.ย.
ขั้นวางแผนงาน (P)..... 1. ติดต่อวิทยากร 2. จัดเตรียมเอกสาร และติดต่อประสานงาน	↔											
ขั้นดำเนินการ (D)..... 1. ขออนุมัติโครงการ 2. ประชาสัมพันธ์โครงการ 3. ดำเนินการจัดโครงการ		↔		↔								
ขั้นสรุปและประเมินผล (C) 1. สรุปผลการดำเนินกิจกรรม และประเมินผล				↔								
ขั้นปรับปรุงตามผลการประเมิน(A) ... 1. นำผลสรุปและผลการประเมินมาพิจารณา เพื่อปรับปรุงการจัดโครงการในปีต่อไป					↔							

โครงการย่อยที่ 2 กิจกรรมกลุ่มเป้าหมายเป็นนิสิตทันตแพทย์ ชั้นปีที่ 4 และนิสิตป.โท

กิจกรรม	ปีงบประมาณ 2562											
	ต.ค.	พ.ย.	ธ.ค.	ม.ค.	ก.พ.	มี.ค.	เม.ย.	พ.ค.	มิ.ย.	ก.ค.	ส.ค.	ก.ย.
ชั้นวางแผนงาน (P)..... 1. ติดต่อวิทยากร 2. จัดเตรียมเอกสาร และติดต่อ ประสานงาน		↔										
ชั้นดำเนินการ (D)..... 1. ขออนุมัติโครงการ 2. ประชาสัมพันธ์โครงการ 3. ดำเนินการจัดโครงการ		↔	↔	↔								
ชั้นสรุปและประเมินผล (C) 1. สรุปผลการดำเนินกิจกรรม และ ประเมินผล					↔							
ชั้นปรับปรุงตามผลการประเมิน(A) ... 1. นำผลสรุปและผลการประเมินมา พิจารณา เพื่อปรับปรุงการจัด โครงการในปีต่อไป					↔							

โครงการย่อยที่ 3 กิจกรรมสัมมนาวางแผนงานกับตัวแทนคลินิก

กิจกรรม	ปีงบประมาณ 2562											
	ต.ค.	พ.ย.	ธ.ค.	ม.ค.	ก.พ.	มี.ค.	เม.ย.	พ.ค.	มิ.ย.	ก.ค.	ส.ค.	ก.ย.
ชั้นวางแผนงาน (P)..... 1. ติดต่อประสานงาน 2. จัดเตรียมเอกสาร และติดต่อ ประสานงาน		↔										
ชั้นดำเนินการ (D)..... 1. ขออนุมัติโครงการ 2. ประชาสัมพันธ์โครงการ 3. ดำเนินการจัดโครงการ		↔	↔	↔								
ชั้นสรุปและประเมินผล (C) 1. สรุปผลการดำเนินกิจกรรม และ ประเมินผล					↔							
ชั้นปรับปรุงตามผลการประเมิน(A) ... 1. นำผลสรุปและผลการประเมินมา พิจารณา เพื่อปรับปรุงการจัด โครงการในปีต่อไป					↔							

10. วัน เวลา และสถานที่ในการดำเนินการ

โครงการย่อยที่ 1 กิจกรรมกลุ่มเป้าหมายเป็นนิสิตทันตแพทย์ ชั้นปีที่ 4

- 1) วัน เวลา ในการจัดกิจกรรม ธันวาคม 2561
- 2) สถานที่จัดกิจกรรม โรงพยาบาลทันตกรรม

โครงการย่อยที่ 2 กิจกรรมกลุ่มเป้าหมายเป็นนิสิตทันตแพทย์ ชั้นปีที่ 4 และนิสิตป.โท

- 1) วัน เวลา ในการจัดกิจกรรม ธันวาคม 2561
- 2) สถานที่จัดกิจกรรม โรงพยาบาลทันตกรรม

โครงการย่อยที่ 3 กิจกรรมสัมมนาวางแผนงานกับตัวแทนคลินิก

- 1) วัน เวลา ในการจัดกิจกรรม ธันวาคม 2561 ถึงมีนาคม 2562
- 2) สถานที่จัดกิจกรรม โรงพยาบาลทันตกรรม

11. ตัวชี้วัดความสำเร็จโครงการ (KPI)

ประเภท	ตัวชี้วัดความสำเร็จ (KPI)	วิธีประเมิน	เครื่องมือ
<input checked="" type="checkbox"/> ปริมาณ	ผู้เข้าร่วมโครงการอย่างน้อยร้อยละ 80	แจกแบบสอบถาม	แบบสอบถาม
<input checked="" type="checkbox"/> คุณภาพ	1. มีผลประเมินความพึงพอใจในระดับดี/มากขึ้นไป 2. นิสิตมีความรู้ความเข้าใจในการปฏิบัติงานคลินิกและการจัดการผู้ป่วย ร้อยละ 60 โดยวัดจากแบบทดสอบหลังอบรม	และวิเคราะห์สรุปผลการประเมินความพึงพอใจ	
<input checked="" type="checkbox"/> เวลา	ดำเนินการเสร็จสิ้นภายในเวลาที่กำหนด		
<input checked="" type="checkbox"/> ต้นทุน	ใช้งบประมาณในการดำเนินโครงการไม่เกินงบประมาณที่ได้กำหนดไว้		

12. ตัวชี้วัดประกอบการประกันคุณภาพตามเกณฑ์มาตรฐาน

- ก.พ.ร. ตัวชี้วัดที่..... สมศ. ตัวชี้วัดที่.....
- สกอ. ตัวชี้วัดที่....2.1.,3.2 (ระดับหลักสูตร)..... สงป. ตัวชี้วัดที่.....

13. ผลที่คาดว่าจะได้รับ

- 1) นิสิตมีการเตรียมความพร้อมในการให้บริการทางทันตกรรมแก่ผู้ป่วย
- 2) นิสิตสามารถปฏิบัติงานได้อย่างเหมาะสมตามระเบียบในการลงปฏิบัติงานคลินิก

14. การติดตามและประเมินผลโครงการ

- 1) ดำเนินการรวบรวมข้อมูลจากแบบสอบถามจากผู้เข้าร่วมอบรมหลังเสร็จสิ้นโครงการ

โครงการตามแผนปฏิบัติการประจำปีงบประมาณ 2562 มหาวิทยาลัยนเรศวร

หน่วยงาน คณะทันตแพทยศาสตร์

1. รหัสโครงการ ทพ.0409/62

ชื่อโครงการ โครงการสนับสนุนการรับบริการทางทันตกรรมในผู้สูงอายุ

- 1.1 โครงการย่อยที่ 1 กิจกรรมการประชาสัมพันธ์โครงการผ่านสื่อวิทยุ เสียงตามสายของชุมชน เคเบิล
ท้องถิ่น แผ่นพับ ป้ายประชาสัมพันธ์ เว็บไซต์ของคณะฯ และโรงพยาบาลทันตกรรม
- 1.2 โครงการย่อยที่ 2 กิจกรรมการจัดหารถรับ-ส่งเพื่อสนับสนุนผู้สูงอายุที่มีข้อจำกัดในการเดินทาง
โดยการติดต่อสร้างความร่วมมือกับองค์กรในชุมชน
- 1.3 โครงการย่อยที่ 3 กิจกรรมการจัดอบรมบุคลากรและนิสิตที่ให้การรักษาเพื่อเตรียมความพร้อมและ
เพิ่มพูนทักษะในการให้การรักษาผู้ป่วยสูงอายุ/ผู้ป่วยที่มีข้อจำกัดในการเคลื่อนไหว

2. ความสอดคล้องกับพันธกิจ

- | | |
|--|---|
| <input checked="" type="checkbox"/> การผลิตบัณฑิต | <input type="checkbox"/> การวิจัย |
| <input checked="" type="checkbox"/> การบริการวิชาการแก่สังคม | <input type="checkbox"/> การทำนุบำรุงศิลปวัฒนธรรม |
| <input checked="" type="checkbox"/> การบริหารจัดการ | |

3. ความสอดคล้องกับแผนพัฒนาการศึกษามหาวิทยาลัยนเรศวร ฉบับที่ 12 (พ.ศ.2560-2564)

3.1 นโยบายมหาวิทยาลัย

- | | |
|---|--|
| <input checked="" type="checkbox"/> นโยบายที่ 1 จัดการศึกษาอย่างมีคุณภาพ
แผนกลยุทธ์ด้านการผลิตบัณฑิต กลยุทธ์ที่.....2, 3..... | |
| <input type="checkbox"/> นโยบายที่ 2 ส่งเสริม สนับสนุน การวิจัยของมหาวิทยาลัย
แผนกลยุทธ์ด้านการวิจัย กลยุทธ์ที่..... | |
| <input checked="" type="checkbox"/> นโยบายที่ 3 ส่งเสริมการให้บริการทางวิชาการแก่สังคมให้กว้างขวางและทั่วถึง
แผนกลยุทธ์ด้านการบริการวิชาการ กลยุทธ์ที่.....3.....
แผนกลยุทธ์ด้านการบริการสุขภาพ กลยุทธ์ที่1..... | |
| <input type="checkbox"/> นโยบายที่ 4 ส่งเสริมการดำเนินงานด้านทำนุบำรุงศิลปะและวัฒนธรรม ให้กว้างขวาง แพร่หลาย และยั่งยืน
แผนกลยุทธ์ด้านทำนุบำรุงศิลปะและวัฒนธรรม กลยุทธ์ที่..... | |
| <input type="checkbox"/> นโยบายที่ 5 ปรับปรุงโครงสร้างองค์กรและปรับปรุงระบบการบริหารจัดการมหาวิทยาลัย ให้มีประสิทธิภาพ
แผนกลยุทธ์ด้านบริหารจัดการ กลยุทธ์ที่..... | |
| <input type="checkbox"/> นโยบายที่ 6 เร่งรัดดำเนินการด้านการบริหารสินทรัพย์ของมหาวิทยาลัยให้เหมาะสมกับสถานการณ์ เพื่อสร้าง
ขีดความสามารถในการแข่งขันในระดับประเทศและนานาชาติ
แผนกลยุทธ์ด้านการจัดการทรัพย์สิน กลยุทธ์ที่..... | |

3.2 ประเด็นยุทธศาสตร์ของคณะ/หน่วยงาน

- | | | | | | |
|--|---|------------|---|------------|---|
| <input checked="" type="checkbox"/> ประเด็นยุทธศาสตร์ที่ | 3 | กลยุทธ์ที่ | 3 | มาตรการที่ | - |
|--|---|------------|---|------------|---|

4. ผู้รับผิดชอบ

4.1 หน่วยงานที่รับผิดชอบ	โรงพยาบาลทันตกรรม
4.2 ผู้รับผิดชอบ	คณะอนุกรรมการโครงการสนับสนุนการรับบริการทางทันตกรรมในผู้สูงอายุ
4.3 ผู้ประสานงาน	เลขานุการโครงการ โทร 6963
4.4 ผู้รายงานผล	เลขานะการโครงการ โทร 6963

5. หลักการและเหตุผล

เนื่องจากปัจจุบันสังคมไทยมีการเปลี่ยนแปลงของสังคมเป็นสังคมผู้สูงอายุมากขึ้น ซึ่งผู้สูงอายุกลุ่มนี้มีความจำเป็นที่ต้องเข้ารับการรักษาทางทันตกรรมมากขึ้น แต่ยังมีข้อจำกัดในการเข้ารับบริการ คณะทันตแพทยศาสตร์เล็งเห็นถึงความสำคัญในด้านนี้ที่ต้องการให้ประชาชนสามารถเข้าถึงการบริการได้ทุกกลุ่ม ซึ่งคณะฯ นอกจากจะมีภารกิจหลักในการจัดการเรียนการสอนแล้ว ยังมีศักยภาพในการจัดบริการด้านทันตกรรมให้กับประชาชน จึงดำเนินงานจัดทำโครงการสนับสนุนการรับบริการทางทันตกรรมในผู้สูงอายุ โดยมุ่งหวังให้ผู้สูงอายุได้มีสุขภาพช่องปากและฟันที่ดี อันจะเป็นการส่งเสริมคุณภาพชีวิตที่ดีแก่ผู้สูงอายุ โดยการปรับปรุงแบบการให้บริการให้มีความสะดวก และรวดเร็วเหมาะสมกับลักษณะทางกายภาพของกลุ่มผู้สูงอายุ รวมถึงการจัดการด้านอื่นเพื่อให้ผู้สูงอายุเข้าถึงการบริการได้ง่ายขึ้น อันจะเป็นประโยชน์ต่อคุณภาพชีวิตของกลุ่มผู้สูงอายุในสังคมต่อไปได้ โดยผู้ป่วยไม่ต้องรอคิวตามระบบนัดหมายปกติ สนับสนุนค่าเดินทางหรือจัดให้มีรถรับส่ง ลดหย่อนค่าใช้จ่ายในการรักษาทางทันตกรรม ลดระยะเวลาในการรักษา และปรับปรุงหรือจัดหาสิ่งอำนวยความสะดวกหรือช่วยในการเข้ารับบริการให้เหมาะสมกับลักษณะทางกายภาพ/สุขภาพของผู้สูงอายุ

6. วัตถุประสงค์

- 6.1 เพื่อให้ผู้สูงอายุได้รับการรักษาทางทันตกรรมและมีสุขภาพช่องปากและฟันที่ดี
- 6.2 เพื่อให้บุคลากรและนิสิตทันตแพทย์ได้รับประสบการณ์เกี่ยวกับการให้บริการทางทันตกรรมและการเผยแพร่ความรู้ด้านการบริการวิชาการแก่สังคม พัฒนาบุคลากรและนิสิตทันตแพทย์ ให้มีทักษะในการให้บริการอย่างเป็นระบบแก่ผู้ป่วยที่มีข้อจำกัดในการเข้ารับบริการ
- 6.3 เพื่อเผยแพร่ความรู้ทางวิชาการ ข้อมูลข่าวสาร งานวิจัยทางด้านทันตสุขภาพและข้อมูลทางด้านโภชนาการที่เป็นประโยชน์
- 6.4 เพื่อประชาสัมพันธ์โรงพยาบาลทันตกรรม คณะทันตแพทยศาสตร์ ให้เป็นที่รู้จักของประชาชนในเขตจังหวัดภาคเหนือตอนล่าง
- 6.5 เพื่อสร้างความร่วมมือกับองค์กรในชุมชน ได้แก่ เทศบาล องค์การบริหารส่วนตำบล และหน่วยงานอื่นที่เกี่ยวข้อง

7. เป้าหมายของโครงการ

7.1. เป้าหมายการดำเนินงาน

โครงการย่อยที่ 1 กิจกรรมการประชาสัมพันธ์โครงการผ่านสื่อวิทยุ เสียงตามสายของชุมชน เคเบิลท้องถิ่น แผ่นพับ ป้ายประชาสัมพันธ์ เว็บไซต์ของคณะฯ และโรงพยาบาลทันตกรรม

ประชาชนทั่วไปในจังหวัดพิษณุโลกและจังหวัดใกล้เคียง ที่มารับบริการในโรงพยาบาลทันตกรรม หรือเข้าดูผ่านทางเว็บไซต์โรงพยาบาลทันตกรรม หรือรับฟังข้อมูลผ่านสื่อต่างๆ

โครงการย่อยที่ 2 กิจกรรมการจัดการรถรับ-ส่งเพื่อสนับสนุนผู้สูงอายุที่มีข้อจำกัดในการเดินทาง โดยการติดต่อสร้างร่วมมือกับองค์กรในชุมชน ได้แก่ เทศบาล องค์การบริหารส่วนตำบล ผ่านการจัดประชุม/อบรมหาแนวทางความร่วมมือกับกลุ่มเป้าหมาย

เป้าหมาย	จำนวน	หน่วยนับ
อาจารย์/บุคลากร	20	คน
บุคลากรจากเทศบาล/องค์การบริหารส่วนตำบล	20	คน
จำนวนผู้เข้าร่วมโครงการจำนวนทั้งสิ้น	40	คน

โครงการย่อยที่ 3 กิจกรรมการจัดอบรมบุคลากรและนิสิตที่ให้การรักษาเพื่อเตรียมความพร้อมและเพิ่มพูนทักษะในการให้การรักษาผู้ป่วยสูงอายุ/ผู้ป่วยที่มีข้อจำกัดในการเคลื่อนไหว

เป้าหมาย	จำนวน	หน่วยนับ
อาจารย์/บุคลากร	80	คน
นิสิตทันตแพทย์	60	คน
จำนวนผู้เข้าร่วมโครงการจำนวนทั้งสิ้น	140	คน

7.2. กิจกรรม/เนื้อหาที่จะดำเนินการ

- บรรยาย/ฝึกอบรม/สัมมนา/ประชุม/ปาฐกถา
- ศึกษาดูงาน/ทัศนศึกษา
- ประชาสัมพันธ์/แนะนำ
- แลกเปลี่ยนเรียนรู้
- ตรวจสอบสุขภาพ
- ประเมินคุณภาพ/ประเมินคุณภาพ/ควบคุมภายใน
- อื่นๆ (ระบุ)....บริการวิชาการสู่สังคม.....

8. งบประมาณดำเนินการ

โครงการย่อยที่ 1 กิจกรรมการประชาสัมพันธ์โครงการผ่านสื่อวิทยุ เสียงตามสายของชุมชน เคเบิลท้องถิ่น แผ่นพับ ป้ายประชาสัมพันธ์ เว็บไซต์ของคณะฯ และโรงพยาบาลทันตกรรม

- ไม่มีค่าใช้จ่ายในการดำเนินกิจกรรม -

โครงการย่อยที่ 2 กิจกรรมการจัดการรถรับ-ส่งเพื่อสนับสนุนผู้สูงอายุที่มีข้อจำกัดในการเดินทาง โดยการติดต่อสร้างร่วมมือกับองค์กรในชุมชน ได้แก่ เทศบาล องค์การบริหารส่วนตำบล ผ่านการจัดประชุม/อบรมหาแนวทางความร่วมมือกับกลุ่มเป้าหมาย

- ไม่มีค่าใช้จ่ายในการดำเนินกิจกรรม -

โครงการย่อยที่ 3 กิจกรรมการจัดอบรมบุคลากรและนิสิตที่ให้การรักษาเพื่อเตรียมความพร้อมและเพิ่มพูนทักษะในการให้การรักษาผู้ป่วยสูงอายุ/ผู้ป่วยที่มีข้อจำกัดในการเคลื่อนไหว

รายได้ 18,800 บาท

แหล่งงบประมาณ : เงินงบประมาณรายได้ ประจำปีงบประมาณ 2562

รายละเอียดค่าใช้จ่าย (จำแนกหมวดค่าใช้จ่ายเป็นไปตามระเบียบทางราชการ)

ลำดับ	รายการ	รายได้ (บาท)
1	ค่าตอบแทนวิทยากร	3,600
2	ค่าเดินทางวิทยากร	5,000
3	ค่าที่พัก	1,400
4	ค่าอาหารกลางวันสำหรับบุคลากร (80 คน *80 บาท)	4,000
5	ค่าอาหารว่างและเครื่องดื่มสำหรับบุคลากร 80*30*2	4,800
รวม		18,800

9. ขั้นตอนและแผนการดำเนินงาน (PDCA)

โครงการย่อยที่ 1 กิจกรรมการประชาสัมพันธ์โครงการผ่านสื่อวิทยุ เสียงตามสายของชุมชน เคเบิลท้องถิ่น แผ่นพับ ป้ายประชาสัมพันธ์ เว็บไซต์ของคณะฯ และโรงพยาบาลทันตกรรม

กิจกรรม	ปีงบประมาณ 2562												
	ต.ค.	พ.ย.	ธ.ค.	ม.ค.	ก.พ.	มี.ค.	เม.ย.	พ.ค.	มิ.ย.	ก.ค.	ส.ค.	ก.ย.	
ขั้นวางแผนงาน (P).....													
1. ประชุมคณะกรรมการ	←	→											
ขั้นดำเนินการ (D).....													
1. ขออนุมัติโครงการ			←	→									
2. ดำเนินโครงการ			←							→			
ขั้นสรุปและประเมินผล (C)													
1. สรุปและประเมินผลโครงการ										←	→		
ขั้นปรับปรุงตามผลการประเมิน(A)													
1. ประชุมคณะกรรมการ										←	→		

โครงการย่อยที่ 2 กิจกรรมการจัดการรถรับ-ส่งเพื่อสนับสนุนผู้สูงอายุที่มีข้อจำกัดในการเดินทาง โดยการติดต่อสร้างความร่วมมือกับองค์กรในชุมชน ได้แก่ เทศบาล องค์การบริหารส่วนตำบล ผ่านการจัดประชุม/อบรมหาแนวทางการร่วมมือกับกลุ่มเป้าหมาย

กิจกรรม	ปีงบประมาณ 2562												
	ต.ค.	พ.ย.	ธ.ค.	ม.ค.	ก.พ.	มี.ค.	เม.ย.	พ.ค.	มิ.ย.	ก.ค.	ส.ค.	ก.ย.	
ขั้นวางแผนงาน (P).....													
1. ประชุมคณะกรรมการ			←	→									
ขั้นดำเนินการ (D).....													
1. ขออนุมัติโครงการ			←	→									
2. ดำเนินโครงการ					←							→	
ขั้นสรุปและประเมินผล (C)													
1. สรุปและประเมินผลโครงการ										←	→		
ขั้นปรับปรุงตามผลการประเมิน(A)													
1. ประชุมคณะกรรมการ										←	→		

โครงการย่อยที่ 3 กิจกรรมการจัดอบรมบุคลากรและนิสิตที่ให้การรักษาเพื่อเตรียมความพร้อมและเพิ่มพูนทักษะในการให้การรักษาผู้ป่วยสูงอายุ/ผู้ป่วยที่มีข้อจำกัดในการเคลื่อนไหว

กิจกรรม	ปีงบประมาณ 2562											
	ต.ค.	พ.ย.	ธ.ค.	ม.ค.	ก.พ.	มี.ค.	เม.ย.	พ.ค.	มิ.ย.	ก.ค.	ส.ค.	ก.ย.
ชั้นวางแผนงาน (P)..... 1. ประชุมคณะกรรมการ				←→								
ชั้นดำเนินการ (D)..... 1. ขออนุมัติโครงการ 2. ดำเนินโครงการ						←→						
ชั้นสรุปและประเมินผล (C) 1. สรุปและประเมินผลโครงการ										←→		
ชั้นปรับปรุงตามผลการประเมิน(A) 1. ประชุมคณะกรรมการ										←→		

10. วัน เวลา และสถานที่ในการดำเนินการ

โครงการย่อยที่ 1 กิจกรรมการประชาสัมพันธ์โครงการผ่านสื่อวิทยุ เสียงตามสายของชุมชน เคเบิลท้องถิ่น แผ่นพับ ป้ายประชาสัมพันธ์ เว็บไซต์ของคณะฯ และโรงพยาบาลทันตกรรม

1. วัน เวลา ในการจัดกิจกรรม ตั้งแต่เดือนตุลาคม 2561 – กันยายน 2562
2. สถานที่จัดกิจกรรม คณะทันตแพทยศาสตร์ มหาวิทยาลัยนเรศวร

โครงการย่อยที่ 2 กิจกรรมการจัดการอบรม-ส่งเพื่อสนับสนุนผู้สูงอายุที่มีข้อจำกัดในการเดินทาง โดยการติดต่อสร้างความร่วมมือกับองค์กรในชุมชน ได้แก่ เทศบาล องค์การบริหารส่วนตำบล ผ่านการจัดประชุม/อบรมหาแนวทางความร่วมมือกับกลุ่มเป้าหมาย

1. วัน เวลา ในการจัดกิจกรรม ตั้งแต่เดือนตุลาคม 2561 – กันยายน 2562
2. สถานที่จัดกิจกรรม คณะทันตแพทยศาสตร์ มหาวิทยาลัยนเรศวร

โครงการย่อยที่ 3 กิจกรรมการจัดอบรมบุคลากรและนิสิตที่ให้การรักษาเพื่อเตรียมความพร้อมและเพิ่มพูนทักษะในการให้การรักษาผู้ป่วยสูงอายุ/ผู้ป่วยที่มีข้อจำกัดในการเคลื่อนไหว

1. วัน เวลา ในการจัดกิจกรรม วันพฤหัสบดีที่ 29 พฤศจิกายน 2561
2. สถานที่จัดกิจกรรม คณะทันตแพทยศาสตร์ มหาวิทยาลัยนเรศวร

11. ตัวชี้วัดความสำเร็จโครงการ (KPI)

โครงการย่อยที่ 1 กิจกรรมการประชาสัมพันธ์โครงการผ่านสื่อวิทยุ เสียงตามสายของชุมชน เคเบิลท้องถิ่น แผ่นพับ ป้ายประชาสัมพันธ์ เว็บไซต์ของคณะฯ และโรงพยาบาลทันตกรรม

ประเภท	ตัวชี้วัดความสำเร็จ (KPI)	วิธีประเมิน	เครื่องมือ
<input checked="" type="checkbox"/> ปริมาณ	ประชาสัมพันธ์โครงการผ่านสื่อวิทยุชุมชนและป้ายประชาสัมพันธ์	-	-
<input checked="" type="checkbox"/> คุณภาพ	เนื้อหาสาระที่น่าสนใจในรายการ เกี่ยวข้องกับการส่งเสริมสุขภาพช่องปากที่ดีสำหรับผู้สูงอายุ		
<input checked="" type="checkbox"/> เวลา	ดำเนินการเสร็จสิ้นภายในเวลาที่กำหนด		
<input type="checkbox"/> ต้นทุน			

โครงการย่อยที่ 2 กิจกรรมการจัดการรถรับ-ส่งเพื่อสนับสนุนผู้สูงอายุที่มีข้อจำกัดในการเดินทาง โดยการติดต่อสร้างความร่วมมือกับองค์กรในชุมชน ได้แก่ เทศบาล องค์การบริหารส่วนตำบล ผ่านการจัดประชุม/อบรมหาแนวทางความร่วมมือกับกลุ่มเป้าหมาย

ประเภท	ตัวชี้วัดความสำเร็จ (KPI)	วิธีประเมิน	เครื่องมือ
<input checked="" type="checkbox"/> ปริมาณ	จำนวนผู้ป่วยที่มารับบริการรถรับ-ส่ง	แจกแบบสอบถาม	แบบสอบถาม
<input checked="" type="checkbox"/> คุณภาพ	มีผลประเมินความพึงพอใจของผู้รับบริการในระดับดี/มากขึ้นไป	และวิเคราะห์สรุป	
<input checked="" type="checkbox"/> เวลา	ดำเนินการเสร็จสิ้นภายในเวลาที่กำหนด	ผลการประเมิน	
<input type="checkbox"/> ต้นทุน		ความพึงพอใจ	

โครงการย่อยที่ 3 กิจกรรมการจัดอบรมบุคลากรและนิสิตที่ให้การรักษาเพื่อเตรียมความพร้อมและเพิ่มพูนทักษะในการให้การรักษาผู้ป่วยสูงอายุ/ผู้ป่วยที่มีข้อจำกัดในการเคลื่อนไหว

ประเภท	ตัวชี้วัดความสำเร็จ (KPI)	วิธีประเมิน	เครื่องมือ
<input checked="" type="checkbox"/> ปริมาณ	ผู้เข้าร่วมโครงการอย่างน้อยร้อยละ 70	แจกแบบสอบถาม	แบบสอบถาม
<input checked="" type="checkbox"/> คุณภาพ	1. มีผลประเมินความพึงพอใจในระดับดี/มากขึ้นไป 2. ผู้รับบริการได้รับความรู้เกี่ยวกับการดูแลสุขภาพช่องปากที่ถูกต้องเหมาะสม	และวิเคราะห์สรุป	
<input checked="" type="checkbox"/> เวลา	ดำเนินการเสร็จสิ้นภายในเวลาที่กำหนด	ผลการประเมิน	
<input checked="" type="checkbox"/> ต้นทุน	ใช้งบประมาณในการดำเนินโครงการไม่เกินงบประมาณที่ได้กำหนดไว้	ความพึงพอใจ	

12. ตัวชี้วัดประกอบการประกันคุณภาพตามเกณฑ์มาตรฐาน

- ก.พ.ร. ตัวชี้วัดที่..... สมศ. ตัวชี้วัดที่...8,9.....
 สกอ. ตัวชี้วัดที่...5.2..... สงป. ตัวชี้วัดที่.....

13. ผลที่คาดว่าจะได้รับ

โครงการย่อยที่ 1 กิจกรรมการประชาสัมพันธ์โครงการผ่านสื่อวิทยุ เสียงตามสายของชุมชน เคเบิลท้องถิ่น แผ่นพับ ป้ายประชาสัมพันธ์ เว็บไซต์ของคณะฯ และโรงพยาบาลทันตกรรม

1. ประชาชนได้รับความรู้และเกิดทัศนคติที่ดีต่อการดูแลสุขภาพภายในช่องปาก ตลอดจนสามารถป้องกันและสร้างเสริมสุขภาพของตนเองได้อย่างถูกต้องต่อไป

2. คณะทันตแพทยศาสตร์ มหาวิทยาลัยนเรศวร ได้เป็นที่รู้จักในฐานะศูนย์กลางความรู้ทางวิชาการแก่ประชาชนในเขตจังหวัดภาคเหนือตอนล่าง

โครงการย่อยที่ 2 กิจกรรมการจัดการรถรับ-ส่งเพื่อสนับสนุนผู้สูงอายุที่มีข้อจำกัดในการเดินทาง โดยการติดต่อสร้างความร่วมมือกับองค์กรในชุมชน ได้แก่ เทศบาล องค์การบริหารส่วนตำบล ผ่านการจัดประชุม/อบรมหาแนวทางความร่วมมือกับกลุ่มเป้าหมาย

1. ผู้สูงอายุมีรถรับ-ส่งเพื่อมารับบริการทางทันตกรรมในโรงพยาบาลทันตกรรม

โครงการย่อยที่ 3 กิจกรรมการจัดอบรมบุคลากรและนิสิตที่ให้การรักษาเพื่อเตรียมความพร้อมและเพิ่มพูนทักษะในการให้การรักษาผู้ป่วยสูงอายุ/ผู้ป่วยที่มีข้อจำกัดในการเคลื่อนไหว

1. บุคลากรและนิสิตทันตแพทย์มีความรู้และทักษะในการให้การรักษาผู้ป่วยสูงอายุ/ผู้ป่วยที่มีข้อจำกัดในการเคลื่อนไหว

14. การติดตามและประเมินผลโครงการ

โครงการย่อยที่ 1 กิจกรรมการประชาสัมพันธ์โครงการผ่านสื่อวิทยุ เสียงตามสายของชุมชน เคเบิลท้องถิ่น แผ่นพับ ป้ายประชาสัมพันธ์ เว็บไซต์ของคณะฯ และโรงพยาบาลทันตกรรม

1. มีการประชาสัมพันธ์ผ่านสื่อ และป้ายประชาสัมพันธ์

โครงการย่อยที่ 2 กิจกรรมการจัดการรถรับ-ส่งเพื่อสนับสนุนผู้สูงอายุที่มีข้อจำกัดในการเดินทาง โดยการติดต่อสร้างความร่วมมือกับองค์กรในชุมชน ได้แก่ เทศบาล องค์การบริหารส่วนตำบล ผ่านการจัดประชุม/อบรมหาแนวทางความร่วมมือกับกลุ่มเป้าหมาย

1. มีรถรับ-ส่งผู้สูงอายุมารับบริการทุกครั้ง

โครงการย่อยที่ 3 กิจกรรมการจัดอบรมบุคลากรและนิสิตที่ให้การรักษาเพื่อเตรียมความพร้อมและเพิ่มพูนทักษะในการให้การรักษาผู้ป่วยสูงอายุ/ผู้ป่วยที่มีข้อจำกัดในการเคลื่อนไหว

1. มีผู้เข้าร่วมโครงการอย่างน้อยร้อยละ 70 ของเป้าหมาย
2. ผลประเมินของผู้มารับการตรวจสุขภาพช่องปากอยู่ในระดับดีขึ้น

โครงการตามแผนปฏิบัติการประจำปีงบประมาณ 2562 มหาวิทยาลัยนเรศวร

หน่วยงาน คณะทันตแพทยศาสตร์

1. รหัสโครงการ ทพ.0410/62

ชื่อโครงการ โครงการสัมมนาเชิงปฏิบัติการ เรื่อง การส่งเสริมสุขภาพบุคลากรในโรงพยาบาล 3

1.1 โครงการย่อยที่ 1 กิจกรรมสัมมนาด้านการส่งเสริมสุขภาพช่องปาก

1.2 โครงการย่อยที่ 2 กิจกรรมสัมมนาและอภิปรายแนวทางการส่งเสริมสุขภาพร่างกายบุคลากร

2. ความสอดคล้องกับพันธกิจ

การผลิตบัณฑิต

การวิจัย

การบริการวิชาการแก่สังคม

การทำนุบำรุงศิลปวัฒนธรรม

การบริหารจัดการ

3. ความสอดคล้องกับแผนพัฒนาการศึกษาของมหาวิทยาลัยนเรศวร ฉบับที่ 12 (พ.ศ.2560-2564)

3.1 นโยบายมหาวิทยาลัย

นโยบายที่ 1 จัดการศึกษาอย่างมีคุณภาพ

แผนกลยุทธ์ด้านการผลิตบัณฑิต กลยุทธ์ที่.....

นโยบายที่ 2 ส่งเสริม สนับสนุน การวิจัยของมหาวิทยาลัย

แผนกลยุทธ์ด้านการวิจัย กลยุทธ์ที่.....

นโยบายที่ 3 ส่งเสริมการให้บริการทางวิชาการแก่สังคมให้กว้างขวางและทั่วถึง

แผนกลยุทธ์ด้านการบริการวิชาการ กลยุทธ์ที่.....

แผนกลยุทธ์ด้านการบริการสุขภาพ กลยุทธ์ที่3.....

นโยบายที่ 4 ส่งเสริมการดำเนินงานด้านทำนุบำรุงศิลปะและวัฒนธรรม ให้กว้างขวาง แพร่หลาย และยั่งยืน

แผนกลยุทธ์ด้านทำนุบำรุงศิลปะและวัฒนธรรม กลยุทธ์ที่.....

นโยบายที่ 5 ปรับปรุงโครงสร้างองค์กรและปรับปรุงระบบการบริหารจัดการมหาวิทยาลัย ให้มีประสิทธิภาพ

แผนกลยุทธ์ด้านบริหารจัดการ กลยุทธ์ที่.....2.....

นโยบายที่ 6 เร่งรัดดำเนินการด้านการบริหารสินทรัพย์ของมหาวิทยาลัยให้เหมาะสมกับสถานการณ์ เพื่อสร้าง

ขีดความสามารถในการแข่งขันในระดับประเทศและนานาชาติ

แผนกลยุทธ์ด้านการจัดการทรัพย์สิน กลยุทธ์ที่.....

3.2 ประเด็นยุทธศาสตร์ของคณะ/หน่วยงาน

ประเด็นยุทธศาสตร์ที่ 5 กลยุทธ์ที่ 4 มาตรการที่ -

4. ผู้รับผิดชอบ

4.1 หน่วยงานที่รับผิดชอบ โรงพยาบาลทันตกรรม คณะทันตแพทยศาสตร์

4.2 ผู้รับผิดชอบ ผู้อำนวยการโรงพยาบาลทันตกรรม โทร 6966

4.3 ผู้ประสานงาน นางสาวสุกัลลักษ์ ไชยเดช โทร 6966

4.4 ผู้รายงานผล นางสาวสุกัลลักษ์ ไชยเดช โทร 6966

5. หลักการและเหตุผล

มาตรฐานโรงพยาบาล และบริการสุขภาพ ฉบับเฉลิมพระเกียรติฉลองสิริราชสมบัติครบ 60 ปี (ปรับปรุง มกราคม 2558) ตอนที่ 1-5 การมุ่งเน้นทรัพยากรบุคคล ค.สุขภาพบุคลากร กำหนดให้บุคลากรควรดูแลสุขภาพตนเอง และเป็นแบบอย่างพฤติกรรม รวมทั้งป้องกันความเสี่ยงจากการทำงาน และอื่นๆ ที่เกี่ยวข้องกับการทำงานภายใต้สุขภาพที่ดี เพื่อให้บริการผู้รับบริการได้อย่างมีประสิทธิภาพ และสามารถเป็นแบบอย่างให้ผู้รับบริการได้

การสร้างเสริมสุขภาพในโรงพยาบาลถือเป็นสิ่งจำเป็น เนื่องจากเป็นสถานที่ให้บริการด้านสุขภาพของประชาชนทั่วไป จึงควรมีการสร้างเสริมสุขภาพให้เป็นแบบอย่างกับประชาชน หรือผู้รับบริการ โรงพยาบาลทันตกรรมซึ่งทำหน้าที่ในการให้บริการเฉพาะทางทันตกรรม ก็มีบทบาทในการสร้างเสริมสุขภาพช่องปากของประชาชนเช่นกัน

การจะสร้างเสริมสุขภาพช่องปากให้ผู้รับบริการ หรือประชาชนทั่วไปนั้น ไม่เฉพาะทันตแพทย์ผู้ให้การรักษา หรือนิสิตทันตแพทย์เท่านั้น หมายรวมถึงผู้ปฏิบัติงานทันตกรรม เจ้าหน้าที่สายสนับสนุนที่ปฏิบัติงานในโรงพยาบาลทันตกรรมก็ควรสามารถให้ความรู้ในการสร้างเสริมสุขภาพช่องปากให้ประชาชนได้ และมีการดูแลตนเองให้เป็นแบบอย่างกับผู้รับบริการได้

คณะฯ ได้ตระหนัก และให้ความสำคัญกับการสร้างเสริมสุขภาพบุคลากร ซึ่งเป็นกลุ่มที่อยู่ในวัยทำงาน และเป็นบุคลากรที่มีความสำคัญต่อการพัฒนาโรงพยาบาล จึงได้จัดทำโครงการฯ นี้ขึ้น

6. วัตถุประสงค์

6.1 เพื่อให้บุคลากรมีความตระหนักในการดูแลช่องปากตนเองมากขึ้น เป็นการป้องกันและลดความเสี่ยงต่อการเกิดโรคที่สามารถป้องกันได้

6.2 เพื่อให้บุคลากรรู้เท่าทันโรคที่มากับช่องปาก และระมัดระวังการบริโภคอาหาร เน้นการออกกำลังกาย รู้จักใช้ชีวิตอย่างเป็นผู้ที่มีสุขภาพที่ดี

6.3 เพื่อให้บุคลากรที่มีภาวะเสี่ยงได้รับการเฝ้าระวังและแก้ไขปัญหาสุขภาพ

6.4 เพื่อให้บุคลากรทราบวิธีป้องกันอันตรายหรือการบาดเจ็บจากการทำงานได้

7. เป้าหมายของโครงการ

7.1. เป้าหมายการดำเนินงาน

โครงการย่อยที่ 1 กิจกรรมสัมมนาด้านการส่งเสริมสุขภาพช่องปาก

เป้าหมาย	จำนวน	หน่วยนับ
อาจารย์/บุคลากร	60	คน
จำนวนผู้เข้าร่วมโครงการจำนวนทั้งสิ้น	60	คน

โครงการย่อยที่ 2 กิจกรรมสัมมนาและอภิปรายแนวทางการส่งเสริมสุขภาพร่างกายบุคลากร

เป้าหมาย	จำนวน	หน่วยนับ
อาจารย์/บุคลากร	70	คน
จำนวนผู้เข้าร่วมโครงการจำนวนทั้งสิ้น	70	คน

7.2. กิจกรรม/เนื้อหาที่จะดำเนินการ

- บรรยาย/ฝึกอบรม/สัมมนา/ประชุม/ปาฐกถา
- ศึกษาดูงาน/ทัศนศึกษา
- ประชาสัมพันธ์/แนะนำ
- แลกเปลี่ยนเรียนรู้
- ตรวจสอบคุณภาพ
- ประกันคุณภาพ/ประเมินคุณภาพ/ควบคุมภายใน
- อื่นๆ (ระบุ).....

8. งบประมาณดำเนินการ

โครงการย่อยที่ 1 กิจกรรมสัมมนาด้านการส่งเสริมสุขภาพช่องปาก

- ไม่มีค่าใช้จ่ายในการดำเนินกิจกรรม -

โครงการย่อยที่ 2 กิจกรรมสัมมนาและอภิปรายแนวทางการส่งเสริมสุขภาพร่างกายบุคลากร

รายได้ 7,000 บาท

แหล่งงบประมาณ : เงินงบประมาณรายได้ ประจำปีงบประมาณ 2562

รายละเอียดค่าใช้จ่าย (จำแนกหมวดค่าใช้จ่ายเป็นไปตามระเบียบทางราชการ)

ลำดับ	รายการ	รายได้ (บาท)
1	ค่าอาหารกลางวันบุคลากร	3,500
2	ค่าอาหารว่างและเครื่องดื่มบุคลากร	3,500
รวม		7,000

9. ขั้นตอนและแผนการดำเนินงาน (PDCA)

โครงการย่อยที่ 1 กิจกรรมสัมมนาด้านการส่งเสริมสุขภาพช่องปาก

กิจกรรม	ปีงบประมาณ 2562											
	ต.ค.	พ.ย.	ธ.ค.	ม.ค.	ก.พ.	มี.ค.	เม.ย.	พ.ค.	มิ.ย.	ก.ค.	ส.ค.	ก.ย.
<p>ขั้นวางแผนงาน (P).....</p> <p>1 ขออนุมัติโครงการ</p> <p>2 ประชาสัมพันธ์โครงการ</p>							↔		↔			
<p>ขั้นดำเนินการ (D).....</p> <p>1 กำหนดวันเวลาในการจัดกิจกรรม</p> <p>2 ดำเนินการจัดกิจกรรม</p>	↔											
<p>ขั้นสรุปและประเมินผล (C)</p> <p>1 สรุปกิจกรรม</p> <p>2 ประเมินผลการจัดกิจกรรม</p>										↔	↔	
<p>ขั้นปรับปรุงตามผลการประเมิน(A) ...</p> <p>1 ปรับปรุงแก้ไขตามผลประเมินกิจกรรม</p> <p>2 นำข้อเสนอแนะไปวางแผนเพื่อ ดำเนินกิจกรรมในปีถัดไป</p>										↔	↔	↔

โครงการย่อยที่ 2 กิจกรรมสัมมนาและอภิปรายแนวทางการส่งเสริมสุขภาพร่างกายบุคลากร

กิจกรรม	ปีงบประมาณ 2562											
	ต.ค.	พ.ย.	ธ.ค.	ม.ค.	ก.พ.	มี.ค.	เม.ย.	พ.ค.	มิ.ย.	ก.ค.	ส.ค.	ก.ย.
ชั้นวางแผนงาน (P)..... 1 ขออนุมัติโครงการ 2 ประชาสัมพันธ์โครงการ							↔		↔			
ชั้นดำเนินการ (D)..... 1 กำหนดวันเวลาในการจัดกิจกรรม 2 ดำเนินการจัดกิจกรรม	↔								↔			
ชั้นสรุปและประเมินผล (C) 1 สรุปกิจกรรม 2 ประเมินผลการจัดกิจกรรม									↔	↔		
ชั้นปรับปรุงตามผลการประเมิน(A) ... 1 ปรับปรุงแก้ไขตามผลประเมินกิจกรรม 2 นำข้อเสนอแนะไปวางแผนเพื่อ ดำเนินกิจกรรมในปีถัดไป									↔	↔		

10. วัน เวลา และสถานที่ในการดำเนินการ

โครงการย่อยที่ 1 กิจกรรมสัมมนาด้านการส่งเสริมสุขภาพช่องปาก

- 1) วัน เวลา ในการจัดกิจกรรม ตุลาคม 2561 – กันยายน 2562
- 2) สถานที่จัดกิจกรรม โรงพยาบาลทันตกรรม คณะทันตแพทยศาสตร์

โครงการย่อยที่ 2 กิจกรรมสัมมนาและอภิปรายแนวทางการส่งเสริมสุขภาพร่างกายบุคลากร

- 1) วัน เวลา ในการจัดกิจกรรม มิถุนายน 2562
- 2) สถานที่จัดกิจกรรม โรงพยาบาลทันตกรรม คณะทันตแพทยศาสตร์

11. ตัวชี้วัดความสำเร็จโครงการ (KPI)

โครงการย่อยที่ 1 กิจกรรมสัมมนาด้านการส่งเสริมสุขภาพช่องปาก

ประเภท	ตัวชี้วัดความสำเร็จ (KPI)	วิธีประเมิน	เครื่องมือ
<input checked="" type="checkbox"/> ปริมาณ	มีการประชาสัมพันธ์เกี่ยวกับการดูแลสุขภาพช่องปาก อย่างน้อย 2 ครั้งต่อปี	แจกแบบสอบถาม และวิเคราะห์สรุป	แบบสอบถาม
<input checked="" type="checkbox"/> คุณภาพ	บุคลากรรับทราบวิธีการดูแลสุขภาพช่องปาก และสามารถบอกวิธีการดูแลสุขภาพช่องปากได้ จากแบบสอบถาม	ผลการประเมิน ความพึงพอใจ	
<input checked="" type="checkbox"/> เวลา	ดำเนินการเสร็จสิ้นภายในเวลาที่กำหนด		
<input type="checkbox"/> ต้นทุน			

โครงการย่อยที่ 2 กิจกรรมสัมมนาและอภิปรายแนวทางการส่งเสริมสุขภาพร่างกายบุคลากร

ประเภท	ตัวชี้วัดความสำเร็จ (KPI)	วิธีประเมิน	เครื่องมือ
<input checked="" type="checkbox"/> ปริมาณ	1. ผู้เข้าร่วมโครงการอย่างน้อยร้อยละ 70	แจกแบบสอบถาม	แบบสอบถาม
<input checked="" type="checkbox"/> คุณภาพ	1. ผู้เข้าร่วมกิจกรรม ร้อยละ 70 สามารถ มีความเข้าใจในเรื่องการดูแลสุขภาพหลังการอบรมในระดับมาก จากแบบสอบถาม	และวิเคราะห์สรุปผลการประเมิน	
<input checked="" type="checkbox"/> เวลา	ดำเนินการเสร็จสิ้นภายในเวลาที่กำหนด	ความพึงพอใจ	
<input checked="" type="checkbox"/> ต้นทุน	ใช้งบประมาณในการดำเนินโครงการไม่เกินงบประมาณที่ได้กำหนดไว้		

12. ตัวชี้วัดประกอบการประกันคุณภาพตามเกณฑ์มาตรฐาน

- ก.พ.ร. ตัวชี้วัดที่..... สมศ. ตัวชี้วัดที่.....
 สกอ. ตัวชี้วัดที่.....5.1..... สงป. ตัวชี้วัดที่.....

13. ผลที่คาดว่าจะได้รับ

โครงการย่อยที่ 1 กิจกรรมสัมมนาด้านการส่งเสริมสุขภาพช่องปาก

- 1) บุคลากรได้รับการตรวจช่องปาก และได้รับคำแนะนำในการดูแลสุขภาพช่องปากที่ถูกวิธีจากทันตแพทย์

โครงการย่อยที่ 2 กิจกรรมสัมมนาและอภิปรายแนวทางการส่งเสริมสุขภาพร่างกายบุคลากร

- 1) บุคลากรมีวิธีการที่หลากหลายในการสร้างเสริมสุขภาพ
 2) บุคลากรมีสุขภาพร่างกาย และจิตใจที่ดีขึ้น

14. การติดตามและประเมินผลโครงการ

โครงการย่อยที่ 1 กิจกรรมสัมมนาด้านการส่งเสริมสุขภาพช่องปาก

- 1) มีการประชาสัมพันธ์เกี่ยวกับการดูแลสุขภาพช่องปาก อย่างน้อย 2 ครั้งต่อปี

โครงการย่อยที่ 2 กิจกรรมสัมมนาและอภิปรายแนวทางทำงานเพื่อส่งเสริมอาชีพอนามัย

- 1) มีผู้เข้าร่วมอบรมอย่างน้อยร้อยละ 70 ของเป้าหมาย
 2) มีการประชาสัมพันธ์เกี่ยวกับการดูแลสุขภาพร่างกาย อย่างน้อย 2 ครั้งต่อปี

โครงการตามแผนปฏิบัติการประจำปีงบประมาณ 2562 มหาวิทยาลัยนเรศวร

หน่วยงาน คณะทันตแพทยศาสตร์

1. รหัสโครงการ ทพ.0411/62

ชื่อโครงการ โครงการสนับสนุนแนวทางการดำเนินงานอาชีวอนามัยในโรงพยาบาลทันตกรรม 3

- 1.1 โครงการย่อยที่ 1 กิจกรรมสัมมนาเชิงปฏิบัติการ เรื่อง การวิเคราะห์และปรับปรุงแนวทางการทำงาน เพื่อส่งเสริมอาชีวอนามัย
- 1.2 โครงการย่อยที่ 2 กิจกรรมการตรวจสอบสภาพตามความเสี่ยงจากการทำงานแก่บุคลากรกลุ่มเสี่ยงที่ปฏิบัติงานให้กับโรงพยาบาลทันตกรรม
- 1.3 โครงการย่อยที่ 3 กิจกรรมการรับวัคซีนป้องกันไวรัสตับอักเสบบี เข็มที่ 1 ของบุคลากรกลุ่มเสี่ยงที่ขึ้นปฏิบัติงานคลินิก
- 1.4 โครงการย่อยที่ 4 กิจกรรมการรับวัคซีนป้องกันไวรัสตับอักเสบบี เข็มที่ 2 ของบุคลากรกลุ่มเสี่ยงที่ขึ้นปฏิบัติงานคลินิก
- 1.5 โครงการย่อยที่ 5 กิจกรรมดำเนินการและติดตามผลการปรับปรุงแนวทางการทำงานเพื่อส่งเสริมอาชีวอนามัย

2. ความสอดคล้องกับพันธกิจ

- | | |
|---|---|
| <input type="checkbox"/> การผลิตบัณฑิต | <input type="checkbox"/> การวิจัย |
| <input type="checkbox"/> การบริการวิชาการแก่สังคม | <input type="checkbox"/> การทำนุบำรุงศิลปวัฒนธรรม |
| <input checked="" type="checkbox"/> การบริหารจัดการ | |

3. ความสอดคล้องกับแผนพัฒนาการศึกษามหาวิทยาลัยนเรศวร ฉบับที่ 12 (พ.ศ.2560-2564)

3.1 นโยบายมหาวิทยาลัย

- นโยบายที่ 1 จัดการศึกษาอย่างมีคุณภาพ
แผนกลยุทธ์ด้านการผลิตบัณฑิต กลยุทธ์ที่.....
- นโยบายที่ 2 ส่งเสริม สนับสนุน การวิจัยของมหาวิทยาลัย
แผนกลยุทธ์ด้านการวิจัย กลยุทธ์ที่.....
- นโยบายที่ 3 ส่งเสริมการให้บริการทางวิชาการแก่สังคมให้กว้างขวางและทั่วถึง
แผนกลยุทธ์ด้านการบริการวิชาการ กลยุทธ์ที่.....
แผนกลยุทธ์ด้านการบริการสุขภาพ กลยุทธ์ที่
- นโยบายที่ 4 ส่งเสริมการดำเนินงานด้านทำนุบำรุงศิลปและวัฒนธรรม ให้กว้างขวาง แพร่หลาย และยั่งยืน
แผนกลยุทธ์ด้านทำนุบำรุงศิลปและวัฒนธรรม กลยุทธ์ที่.....
- นโยบายที่ 5 ปรับปรุงโครงสร้างองค์กรและปรับปรุงระบบการบริหารจัดการมหาวิทยาลัย ให้มีประสิทธิภาพ
แผนกลยุทธ์ด้านการบริหารจัดการ กลยุทธ์ที่.....2.....
- นโยบายที่ 6 เร่งรัดดำเนินการด้านการบริหารสินทรัพย์ของมหาวิทยาลัยให้เหมาะสมกับสถานการณ์ เพื่อสร้างขีดความสามารถในการแข่งขันในระดับประเทศและนานาชาติ
แผนกลยุทธ์ด้านการจัดการทรัพย์สิน กลยุทธ์ที่.....

3.2 ประเด็นยุทธศาสตร์ของคณะ/หน่วยงาน

- ประเด็นยุทธศาสตร์ที่.....5..... กลยุทธ์ที่.....5.4..... มาตรการที่.....-.....

4. ผู้รับผิดชอบ

4.1	หน่วยงานที่รับผิดชอบ	โรงพยาบาลทันตกรรม	
4.2	ผู้รับผิดชอบ	ผู้อำนวยการโรงพยาบาลทันตกรรม	โทร 6965
4.3	ผู้ประสานงาน	นางชมพูนุท อัจจิตรตระกูล	โทร 6965
4.4	ผู้รายงานผล	นางชมพูนุท อัจจิตรตระกูล	โทร 6965

5. หลักการและเหตุผล

โรงพยาบาลทันตกรรม คณะทันตแพทยศาสตร์ เป็นหน่วยงานในการให้บริการทันตกรรมแก่ประชาชน ซึ่งมีกระบวนการทำงานที่มีหลายหน่วยงานดำเนินการ ทั้งหน่วยงานสนับสนุนและคลินิกที่ให้บริการ โดยในแต่ละหน่วยงานจะมีลักษณะงาน สภาพการทำงานและสิ่งแวดล้อมการทำงานที่แตกต่างกันไป บุคลากรที่ทำงานภายในโรงพยาบาลทันตกรรมจึงมีโอกาสสัมผัสสิ่งแวดล้อมที่สามารถก่อให้เกิดอันตรายได้แตกต่างกัน ตัวอย่างเช่น สารเคมี วัสดุอุปกรณ์ วิธีการทำงาน เชื้อโรคจากผู้ป่วยที่เข้ารับบริการ หรือสภาพแวดล้อมการทำงาน เป็นต้น ซึ่งอันตรายดังกล่าว อาจส่งผลกระทบต่อชีวิต การบาดเจ็บเล็กน้อยจนถึงรุนแรง และมีผลกระทบต่อสุขภาพกายและใจของบุคลากรในโรงพยาบาลและรวมไปถึงผู้มารับบริการด้วย และเพื่อเป็นการพัฒนาให้ก้าวไปสู่มาตรฐานการบริการของโรงพยาบาล (Hospital accreditation) โรงพยาบาลทันตกรรมจึงเห็นสมควรให้มีการจัดโครงการสนับสนุนแนวทางการดำเนินงานอาชีวอนามัยในโรงพยาบาลทันตกรรม 3 เพื่อให้บุคลากรร่วมระดมความคิด วิเคราะห์ และปรับปรุงแนวทางในการทำงาน และนำข้อมูลมาใช้ในการแก้ไขปัญหาและลดอันตรายที่มีผลกระทบต่อสุขภาพของบุคลากรจากการทำงานในโรงพยาบาลทันตกรรม เพื่อสนับสนุนบุคลากรคณะทันตแพทยศาสตร์ที่เป็นกลุ่มเสี่ยงให้ได้รับการฉีดวัคซีนป้องกันโรค พร้อมทั้งการตรวจสุขภาพบุคลากรตามความเสี่ยงจากการทำงาน

6. วัตถุประสงค์

- 6.1 เพื่อเป็นการระดมความคิดของคณาจารย์ และบุคลากรคณะทันตแพทยศาสตร์ ในการวิเคราะห์และปรับปรุงแนวทางการทำงานเพื่อส่งเสริมอาชีวอนามัย
- 6.2 เพื่อจัดทำแผนแนวทางการทำงานของบุคลากรโรงพยาบาลทันตกรรม
- 6.3 เพื่อให้บุคลากรคณะทันตแพทยศาสตร์ในกลุ่มเสี่ยงที่ได้ปฏิบัติงานในโรงพยาบาลทันตกรรมอย่างน้อย 1 ปีขึ้นไป ให้ได้รับการตรวจสุขภาพตามความเสี่ยง
- 6.4 เพื่อให้บุคลากรคณะทันตแพทยศาสตร์ในกลุ่มเสี่ยงที่ได้ปฏิบัติงานในโรงพยาบาลทันตกรรมอย่างน้อย 1 ปีขึ้นไป ให้ได้รับการฉีดวัคซีนป้องกันไวรัสตับอักเสบบี เข็มที่ 1 - 2
- 6.5 เพื่อปรับปรุงแนวทางการทำงานที่มีความเสี่ยงภายในโรงพยาบาลทันตกรรม และดำเนินการเพื่อลดความเสี่ยงในการเกิดอันตรายจากการทำงานในด้านต่างๆ

7. เป้าหมายของโครงการ

7.1. เป้าหมายการดำเนินงาน

โครงการย่อยที่ 1 กิจกรรมสัมมนาเชิงปฏิบัติการ เรื่อง การวิเคราะห์และปรับปรุงแนวทางการทำงานเพื่อส่งเสริมอาชีวอนามัย

เป้าหมาย	จำนวน	หน่วยนับ
อาจารย์	30	คน
เจ้าหน้าที่	60	คน
จำนวนผู้เข้าร่วมโครงการจำนวนทั้งสิ้น	90	คน

โครงการย่อยที่ 2 กิจกรรมการตรวจสุขภาพตามความเสี่ยงจากการทำงานแก่บุคลากรกลุ่มเสี่ยงที่ปฏิบัติงานให้กับ
โรงพยาบาลทันตกรรม

เป้าหมาย	จำนวน	หน่วยนับ
อาจารย์	60	คน
เจ้าหน้าที่	60	คน
จำนวนผู้เข้าร่วมโครงการจำนวนทั้งสิ้น	120	คน

โครงการย่อยที่ 3 กิจกรรมการรับวัคซีนป้องกันไวรัสตับอักเสบบี เข็มที่ 1 ของบุคลากรกลุ่มเสี่ยงที่ขึ้นปฏิบัติงาน
คลินิก

เป้าหมาย	จำนวน	หน่วยนับ
อาจารย์ และเจ้าหน้าที่	15	คน
จำนวนผู้เข้าร่วมโครงการจำนวนทั้งสิ้น	15	คน

โครงการย่อยที่ 4 กิจกรรมการรับวัคซีนป้องกันไวรัสตับอักเสบบี เข็มที่ 2 ของบุคลากรกลุ่มเสี่ยงที่ขึ้นปฏิบัติงาน
คลินิก

เป้าหมาย	จำนวน	หน่วยนับ
อาจารย์ และเจ้าหน้าที่	15	คน
จำนวนผู้เข้าร่วมโครงการจำนวนทั้งสิ้น	15	คน

โครงการย่อยที่ 5 กิจกรรมดำเนินการและติดตามผลการปรับปรุงแนวทางการทำงานเพื่อส่งเสริมอาชีวอนามัย

เป้าหมาย	จำนวน	หน่วยนับ
อาจารย์	-	คน
เจ้าหน้าที่	-	คน
จำนวนผู้เข้าร่วมโครงการจำนวนทั้งสิ้น	-	คน

7.2. กิจกรรม/เนื้อหาที่จะดำเนินการ

- บรรยาย/ฝึกอบรม/สัมมนา/ประชุม/ปาฐกถา
- ศึกษาดูงาน/ทัศนศึกษา
- ประชาสัมพันธ์/แนะนำ
- แลกเปลี่ยนเรียนรู้
- ตรวจสอบสุขภาพ
- ประกันคุณภาพ/ประเมินคุณภาพ/ควบคุมภายใน
- อื่นๆ (ระบุ).....

8. งบประมาณดำเนินการ

โครงการย่อยที่ 1 กิจกรรมสัมมนาเชิงปฏิบัติการ เรื่อง การวิเคราะห์และปรับปรุงแนวทางการทำงานเพื่อส่งเสริมอาชีพอนามัย

รายได้ 12,600 บาท

แหล่งงบประมาณ : เงินงบประมาณรายได้ ประจำปีงบประมาณ 2562

รายละเอียดค่าใช้จ่าย (จำแนกหมวดค่าใช้จ่ายเป็นไปตามระเบียบทางราชการ)

ลำดับ	รายการ	รายได้ (บาท)
1	ค่าตอบแทนวิทยากร (2 คน x 3 ชม. X 600 บาท)	3,600
2	ค่าอาหารกลางวัน (90 คน x 50 บาท x 1 มื้อ)	4,500
3	ค่าอาหารว่าง (90 คน x 25 บาท x 2 มื้อ)	4,500
รวม		12,600

โครงการย่อยที่ 2 กิจกรรมการตรวจสุขภาพตามความเสี่ยงจากการทำงานแก่บุคลากรกลุ่มเสี่ยงที่ปฏิบัติงานให้กับโรงพยาบาลทันตกรรม

รายได้ 13,000 บาท

แหล่งงบประมาณ : เงินงบประมาณรายได้ ประจำปีงบประมาณ 2562

รายละเอียดค่าใช้จ่าย (จำแนกหมวดค่าใช้จ่ายเป็นไปตามระเบียบทางราชการ)

ลำดับ	รายการ	รายได้ (บาท)
1.	ค่าบริการตรวจสุขภาพตามความเสี่ยง - ตรวจสมรรถภาพหัวใจ แรงบีบมือ ความอ่อนตัว และความจุปอด (130 คน x 100 บาท) โดย ศูนย์อนามัยที่ 2 จังหวัดพิษณุโลก (อ้างอิงตามประกาศมหาวิทยาลัยนเรศวร เรื่อง หลักเกณฑ์ คุณสมบัติ และเงื่อนไขการจ่ายเงินตรวจสุขภาพและฉีดวัคซีนแก่บุคลากรกลุ่มเสี่ยงที่ปฏิบัติงานให้กับโรงพยาบาลทันตกรรม คณะทันตแพทยศาสตร์ มหาวิทยาลัยนเรศวร)	13,000
รวม		13,000

โครงการย่อยที่ 3 กิจกรรมการรับวัคซีนป้องกันไวรัสตับอักเสบบี เข็มที่ 1 ของบุคลากรกลุ่มเสี่ยงที่ขึ้นปฏิบัติงานคลินิก

รายได้ 4,800 บาท

แหล่งงบประมาณ : เงินงบประมาณรายได้ ประจำปีงบประมาณ 2562

รายละเอียดค่าใช้จ่าย (จำแนกหมวดค่าใช้จ่ายเป็นไปตามระเบียบทางราชการ)

ลำดับ	รายการ	รายได้ (บาท)
1.	- ค่าวัคซีน Hepatitis B vaccine inj. หรือค่ายา เบิกไม่ได้ตามกระทรวงการคลัง (จำนวน 15 คน x 1 เข็ม x 200 บาท) - ค่าฉีดยาหรือค่าบริการพยาบาล สำหรับฉีดวัคซีนป้องกันไวรัสตับอักเสบบี (จำนวน 15 คน x 1 เข็ม x 20 บาท) - ค่าตอบแทนแพทย์ผู้ประเมินสุขภาพ หรือค่าธรรมเนียมทางการแพทย์ (จำนวน 15 คน x 1 ครั้ง x 100 บาท) (อ้างอิงตามมติคณะกรรมการบริหารมหาวิทยาลัยนเรศวร ครั้งที่ 4/2560 และอัตรากรณีพิเศษ รพ.ม.น. ณ วันที่ 14 มิถุนายน 2560)	4,800
รวม		4,800

โครงการย่อยที่ 4 กิจกรรมการรับวัคซีนป้องกันไวรัสตับอักเสบบี เข็มที่ 2 ของบุคลากรกลุ่มเสี่ยงที่ขึ้นปฏิบัติงาน
คลินิก

รายได้ 3,300 บาท

แหล่งงบประมาณ : เงินงบประมาณรายได้ ประจำปีงบประมาณ 2562

รายละเอียดค่าใช้จ่าย (จำแนกหมวดค่าใช้จ่ายเป็นไปตามระเบียบทางราชการ)

ลำดับ	รายการ	รายได้ (บาท)
1.	- ค่าวัคซีน Hepatitis B vaccine inj. หรือค่ายา เบิกไม่ได้ตามกระทรวงการคลัง (จำนวน 15 คน x 1 เข็ม x 200 บาท) - ค่าฉีดยาหรือค่าบริการพยาบาล สำหรับฉีดวัคซีนป้องกันไวรัสตับอักเสบบี (จำนวน 15 คน x 1 เข็ม x 20 บาท) (อ้างอิงตามมติคณะกรรมการบริหารมหาวิทยาลัยนครสวรรค์ ครั้งที่ 4/2560 และอัตรากรณีพิเศษ รพ.มณ. ณ วันที่ 14 มิถุนายน 2560)	3,300
	รวม	3,300

โครงการย่อยที่ 5 กิจกรรมดำเนินการและติดตามผลการปรับปรุงแนวทางการทำงานเพื่อส่งเสริมอาชีวอนามัย

- ไม่มีค่าใช้จ่ายในการดำเนินกิจกรรม -

9. ขั้นตอนและแผนการดำเนินงาน (PDCA)

โครงการย่อยที่ 1 กิจกรรมสัมมนาเชิงปฏิบัติการ เรื่อง การวิเคราะห์และปรับปรุงแนวทางการทำงานเพื่อส่งเสริมอาชีวอนามัย

กิจกรรม	ปีงบประมาณ 2562											
	ต.ค.	พ.ย.	ธ.ค.	ม.ค.	ก.พ.	มี.ค.	เม.ย.	พ.ค.	มิ.ย.	ก.ค.	ส.ค.	ก.ย.
<p>ขั้นวางแผนงาน (P).....</p> <p>1. ติดต่อวิทยากร</p> <p>2. จัดเตรียมเอกสาร และติดต่อประสานงาน</p>			↔	↔								
<p>ขั้นดำเนินการ (D).....</p> <p>1. ขออนุมัติโครงการ</p> <p>2. ประชาสัมพันธ์โครงการ</p> <p>3. ดำเนินการจัดโครงการ</p>					↔	↔	↔					
<p>ขั้นสรุปและประเมินผล (C)</p> <p>1. สรุปผลการดำเนินกิจกรรม และประเมินผล</p>							↔	↔				
<p>ขั้นปรับปรุงตามผลการประเมิน(A) ...</p> <p>1. นำผลสรุปและผลการประเมินมาพิจารณา เพื่อปรับปรุงการจัดโครงการในปีต่อไป</p>								↔	↔			

โครงการย่อยที่ 2 กิจกรรมการตรวจสุขภาพตามความเสี่ยงจากการทำงานแก่บุคลากรกลุ่มเสี่ยงที่ปฏิบัติงานให้กับ
โรงพยาบาลทันตกรรม

กิจกรรม	ปีงบประมาณ 2562											
	ต.ค.	พ.ย.	ธ.ค.	ม.ค.	ก.พ.	มี.ค.	เม.ย.	พ.ค.	มิ.ย.	ก.ค.	ส.ค.	ก.ย.
ชั้นวางแผนงาน (P)..... 1. ติดต่อวิทยากร 2. จัดเตรียมเอกสาร และติดต่อ ประสานงาน							↔					
ชั้นดำเนินการ (D)..... 1. ขออนุมัติโครงการ 2. ประชาสัมพันธ์โครงการ 3. ดำเนินการจัดโครงการ									↔		↔	
ชั้นสรุปและประเมินผล (C) 1. สรุปผลการดำเนินกิจกรรม และ ประเมินผล											↔	
ชั้นปรับปรุงตามผลการประเมิน(A) ... 1. นำผลสรุปและผลการประเมินมา พิจารณา เพื่อปรับปรุงการจัด โครงการในปีต่อไป												↔

โครงการย่อยที่ 3 กิจกรรมการรับวัคซีนป้องกันไวรัสตับอักเสบบี เข็มที่ 1 ของบุคลากรกลุ่มเสี่ยงที่ขึ้นปฏิบัติงาน
คลินิก

กิจกรรม	ปีงบประมาณ 2562											
	ต.ค.	พ.ย.	ธ.ค.	ม.ค.	ก.พ.	มี.ค.	เม.ย.	พ.ค.	มิ.ย.	ก.ค.	ส.ค.	ก.ย.
ชั้นวางแผนงาน (P)..... 1. ติดต่อวิทยากร 2. จัดเตรียมเอกสาร และติดต่อ ประสานงาน							↔					
ชั้นดำเนินการ (D)..... 1. ขออนุมัติโครงการ 2. ประชาสัมพันธ์โครงการ 3. ดำเนินการจัดโครงการ									↔		↔	
ชั้นสรุปและประเมินผล (C) 1. สรุปผลการดำเนินกิจกรรม และ ประเมินผล											↔	
ชั้นปรับปรุงตามผลการประเมิน(A) ... 1. นำผลสรุปและผลการประเมินมา พิจารณา เพื่อปรับปรุงการจัด โครงการในปีต่อไป												↔

โครงการย่อยที่ 4 กิจกรรมการรับวัคซีนป้องกันไวรัสตับอักเสบบี เข็มที่ 2 ของบุคลากรกลุ่มเสี่ยงที่ขึ้นปฏิบัติงาน
คลินิก

กิจกรรม	ปีงบประมาณ 2562											
	ต.ค.	พ.ย.	ธ.ค.	ม.ค.	ก.พ.	มี.ค.	เม.ย.	พ.ค.	มิ.ย.	ก.ค.	ส.ค.	ก.ย.
ขึ้นวางแผนงาน (P)..... 1. ติดต่อวิทยากร 2. จัดเตรียมเอกสาร และติดต่อ ประสานงาน								↔				
ขึ้นดำเนินการ (D)..... 1. ขออนุมัติโครงการ 2. ประชาสัมพันธ์โครงการ 3. ดำเนินการจัดโครงการ									↔		↔	
ขึ้นสรุปและประเมินผล (C) 1. สรุปผลการดำเนินกิจกรรม และ ประเมินผล											↔	
ขึ้นปรับปรุงตามผลการประเมิน(A) ... 1. นำผลสรุปและผลการประเมินมา พิจารณา เพื่อปรับปรุงการจัด โครงการในปีต่อไป												↔

โครงการย่อยที่ 5 กิจกรรมดำเนินการและติดตามผลการปรับปรุงแนวทางการทำงานเพื่อส่งเสริมอาชีพอนามัย

กิจกรรม	ปีงบประมาณ 2562											
	ต.ค.	พ.ย.	ธ.ค.	ม.ค.	ก.พ.	มี.ค.	เม.ย.	พ.ค.	มิ.ย.	ก.ค.	ส.ค.	ก.ย.
ขึ้นวางแผนงาน (P)..... 1. ติดต่อวิทยากร 2. จัดเตรียมเอกสาร และติดต่อ ประสานงาน		↔							↔			
ขึ้นดำเนินการ (D)..... 1. ขออนุมัติโครงการ 2. ประชาสัมพันธ์โครงการ 3. ดำเนินการจัดโครงการ												↔
ขึ้นสรุปและประเมินผล (C) 1. สรุปผลการดำเนินกิจกรรม และ ประเมินผล											↔	
ขึ้นปรับปรุงตามผลการประเมิน(A) ... 1. นำผลสรุปและผลการประเมินมา พิจารณา เพื่อปรับปรุงการจัด โครงการในปีต่อไป											↔	

10. วัน เวลา และสถานที่ในการดำเนินการ

โครงการย่อยที่ 1 กิจกรรมสัมมนาเชิงปฏิบัติการ เรื่อง การวิเคราะห์และปรับปรุงแนวทางการทำงานเพื่อส่งเสริมอาชีพอนามัย

- 1) วัน เวลา ในการจัดกิจกรรม 4 เมษายน 2562
- 2) สถานที่จัดกิจกรรม โรงพยาบาลทันตกรรม คณะทันตแพทยศาสตร์

โครงการย่อยที่ 2 กิจกรรมการตรวจสุขภาพตามความเสี่ยงจากการทำงานแก่บุคลากรกลุ่มเสี่ยงที่ปฏิบัติงานให้กับโรงพยาบาลทันตกรรม

- 1) วัน เวลา ในการจัดกิจกรรม สิงหาคม หรือกันยายน 2562
- 2) สถานที่จัดกิจกรรม โรงพยาบาลทันตกรรม คณะทันตแพทยศาสตร์

โครงการย่อยที่ 3 กิจกรรมการรับวัคซีนป้องกันไวรัสตับอักเสบบี เข็มที่ 1 ของบุคลากรกลุ่มเสี่ยงที่ขึ้นปฏิบัติงานคลินิก

- 1) วัน เวลา ในการจัดกิจกรรม สิงหาคม 2562
- 2) สถานที่จัดกิจกรรม โรงพยาบาลทันตกรรม คณะทันตแพทยศาสตร์

โครงการย่อยที่ 4 กิจกรรมการรับวัคซีนป้องกันไวรัสตับอักเสบบี เข็มที่ 2 ของบุคลากรกลุ่มเสี่ยงที่ขึ้นปฏิบัติงานคลินิก

- 1) วัน เวลา ในการจัดกิจกรรม กันยายน 2562
- 2) สถานที่จัดกิจกรรม โรงพยาบาลทันตกรรม คณะทันตแพทยศาสตร์

โครงการย่อยที่ 5 กิจกรรมดำเนินการและติดตามผลการปรับปรุงแนวทางการทำงานเพื่อส่งเสริมอาชีพอนามัย

- 1) วัน เวลา ในการจัดกิจกรรม ตุลาคม 2561 – กันยายน 2562
- 2) สถานที่จัดกิจกรรม โรงพยาบาลทันตกรรม คณะทันตแพทยศาสตร์

11. ตัวชี้วัดความสำเร็จโครงการ (KPI)

โครงการย่อยที่ 1 กิจกรรมสัมมนาเชิงปฏิบัติการ เรื่อง การวิเคราะห์และปรับปรุงแนวทางการทำงานเพื่อส่งเสริมอาชีพอนามัย

ประเภท	ตัวชี้วัดความสำเร็จ (KPI)	วิธีประเมิน	เครื่องมือ
<input checked="" type="checkbox"/> ปริมาณ	1. ผู้เข้าร่วมโครงการอย่างน้อยร้อยละ 80 2. มีการปรับปรุงแนวทางการทำงานที่มีความเสี่ยงอย่างน้อย 1-2 ทาง	แจกแบบสอบถามและวิเคราะห์สรุป	แบบสอบถาม
<input checked="" type="checkbox"/> คุณภาพ	1. มีผลประเมินความพึงพอใจในระดับดี/มากขึ้นไป 2. ข้อร้องเรียนหรือรายงานอุบัติการณ์ความเสี่ยงในการทำงานน้อยลงจากปีงบประมาณที่ผ่านมา	ผลการประเมินความพึงพอใจ	
<input checked="" type="checkbox"/> เวลา	ดำเนินการเสร็จสิ้นภายในเวลาที่กำหนด		
<input checked="" type="checkbox"/> ต้นทุน	ใช้งบประมาณในการดำเนินโครงการไม่เกินงบประมาณที่ได้กำหนดไว้		

โครงการย่อยที่ 2 กิจกรรมการตรวจสุขภาพตามความเสี่ยงจากการทำงานแก่บุคลากรกลุ่มเสี่ยงที่ปฏิบัติงานให้กับโรงพยาบาลทันตกรรม

ประเภท	ตัวชี้วัดความสำเร็จ (KPI)	วิธีประเมิน	เครื่องมือ
<input checked="" type="checkbox"/> ปริมาณ	ผู้เข้าร่วมโครงการอย่างน้อยร้อยละ 80	แจกแบบสอบถาม	แบบสอบถาม
<input checked="" type="checkbox"/> คุณภาพ	มีผลประเมินความพึงพอใจในระดับดี/มากขึ้นไป	และวิเคราะห์สรุป	
<input checked="" type="checkbox"/> เวลา	ดำเนินการเสร็จสิ้นภายในเวลาที่กำหนด	ผลการประเมิน	
<input checked="" type="checkbox"/> ต้นทุน	ใช้งบประมาณในการดำเนินโครงการไม่เกินงบประมาณที่ได้กำหนดไว้	ความพึงพอใจ	

โครงการย่อยที่ 3 กิจกรรมการรับวัคซีนป้องกันไวรัสตับอักเสบบี เข็มที่ 1 ของบุคลากรกลุ่มเสี่ยงที่ขึ้นปฏิบัติงาน
คลินิก

ประเภท	ตัวชี้วัดความสำเร็จ (KPI)	วิธีประเมิน	เครื่องมือ
<input checked="" type="checkbox"/> ปริมาณ	ผู้เข้าร่วมโครงการอย่างน้อยร้อยละ 80	แจกแบบสอบถาม	แบบสอบถาม
<input checked="" type="checkbox"/> คุณภาพ	มีผลประเมินความพึงพอใจในระดับดี/มากขึ้นไป	และวิเคราะห์สรุป	
<input checked="" type="checkbox"/> เวลา	ดำเนินการเสร็จสิ้นภายในเวลาที่กำหนด	ผลการประเมิน	
<input checked="" type="checkbox"/> ต้นทุน	ใช้งบประมาณในการดำเนินโครงการไม่เกินงบประมาณที่ได้กำหนดไว้	ความพึงพอใจ	

โครงการย่อยที่ 4 กิจกรรมการรับวัคซีนป้องกันไวรัสตับอักเสบบี เข็มที่ 2 ของบุคลากรกลุ่มเสี่ยงที่ขึ้นปฏิบัติงาน
คลินิก

ประเภท	ตัวชี้วัดความสำเร็จ (KPI)	วิธีประเมิน	เครื่องมือ
<input checked="" type="checkbox"/> ปริมาณ	ผู้เข้าร่วมโครงการอย่างน้อยร้อยละ 80	แจกแบบสอบถาม	แบบสอบถาม
<input checked="" type="checkbox"/> คุณภาพ	มีผลประเมินความพึงพอใจในระดับดี/มากขึ้นไป	และวิเคราะห์สรุป	
<input checked="" type="checkbox"/> เวลา	ดำเนินการเสร็จสิ้นภายในเวลาที่กำหนด	ผลการประเมิน	
<input checked="" type="checkbox"/> ต้นทุน	ใช้งบประมาณในการดำเนินโครงการไม่เกินงบประมาณที่ได้กำหนดไว้	ความพึงพอใจ	

โครงการย่อยที่ 5 กิจกรรมดำเนินการและติดตามผลการปรับปรุงแนวทางการทำงานเพื่อส่งเสริมอาชีวอนามัย

ประเภท	ตัวชี้วัดความสำเร็จ (KPI)	วิธีประเมิน	เครื่องมือ
<input type="checkbox"/> ปริมาณ		-	-
<input checked="" type="checkbox"/> คุณภาพ	ข้อร้องเรียนหรือรายงานอุบัติการณ์ความเสี่ยงในการทำงานน้อยลง จากปีงบประมาณที่ผ่านมา		
<input checked="" type="checkbox"/> เวลา	ดำเนินการเสร็จสิ้นภายในเวลาที่กำหนด		
<input type="checkbox"/> ต้นทุน			

12. ตัวชี้วัดประกอบการประกันคุณภาพตามเกณฑ์มาตรฐาน

- ก.พ.ร. ตัวชี้วัดที่..... สมศ. ตัวชี้วัดที่.....
 สกอ. ตัวชี้วัดที่.....5.1...(ระดับคณะ).. สงป. ตัวชี้วัดที่.....

13. ผลที่คาดว่าจะได้รับ

โครงการย่อยที่ 1 กิจกรรมสัมมนาเชิงปฏิบัติการ เรื่อง การวิเคราะห์และปรับปรุงแนวทางการทำงานเพื่อส่งเสริม
อาชีวอนามัย

- 1) มีแนวทางการทำงานของบุคลากรที่มีความชัดเจน สอดคล้องกับการปฏิบัติงานในโรงพยาบาลทันตกรรม
- 2) มีการปรับปรุงแนวทางการทำงานที่มีความเสี่ยง พบปัญหาและอันตรายที่เกิดขึ้นในระหว่างการปฏิบัติงานน้อยลง
- 3) มีข้อมูลแผนดำเนินงาน แนวทางการทำงานของบุคลากรในโรงพยาบาลทันตกรรม เพื่อส่งเสริมอาชีวอนามัย
- 4) นำข้อมูลมาใช้แนะนำและกำหนดเป็นแนวทางให้นิสิตที่ลงปฏิบัติงานคลินิกได้ใช้ เพื่อลดความเสี่ยงในการเกิด
อันตรายทั้งต่อตนเองและผู้ป่วยที่เข้ารับบริการ

โครงการย่อยที่ 2 กิจกรรมการตรวจสุขภาพตามความเสี่ยงจากการทำงานแก่บุคลากรกลุ่มเสี่ยงที่ปฏิบัติงานให้กับ
โรงพยาบาลทันตกรรม

- 1) บุคลากรคณะทันตแพทยศาสตร์ในกลุ่มเสี่ยงที่ขึ้นปฏิบัติงานคลินิกได้รับการตรวจสมรรถภาพหัวใจ แรงบีบมือ ความอ่อนตัว และความจุปอด

โครงการย่อยที่ 3 กิจกรรมการรับวัคซีนป้องกันไวรัสตับอักเสบบี เข็มที่ 1 ของบุคลากรกลุ่มเสี่ยงที่ขึ้นปฏิบัติงาน
คลินิก

- 1) บุคลากรคณะทันตแพทยศาสตร์ในกลุ่มเสี่ยงที่ขึ้นปฏิบัติงานคลินิกได้รับการฉีดวัคซีนป้องกันไวรัสตับอักเสบบี เข็มที่ 1

โครงการย่อยที่ 4 กิจกรรมการรับวัคซีนป้องกันไวรัสตับอักเสบบี เข็มที่ 2 ของบุคลากรกลุ่มเสี่ยงที่ขึ้นปฏิบัติงาน
คลินิก

- 1) บุคลากรคณะทันตแพทยศาสตร์ในกลุ่มเสี่ยงที่ขึ้นปฏิบัติงานคลินิกได้รับการฉีดวัคซีนป้องกันไวรัสตับอักเสบบี เข็มที่ 2

โครงการย่อยที่ 5 กิจกรรมดำเนินการและติดตามผลการปรับปรุงแนวทางการทำงานเพื่อส่งเสริมอาชีวอนามัย

- 1) มีการปรับปรุงแนวทางการทำงานที่มีความเสี่ยง พบปัญหาและอันตรายที่เกิดขึ้นในระหว่างการปฏิบัติงานน้อยลง

14. การติดตามและประเมินผลโครงการ

โครงการย่อยที่ 1 กิจกรรมสัมมนาเชิงปฏิบัติการ เรื่อง การวิเคราะห์และปรับปรุงแนวทางการทำงานเพื่อส่งเสริม
อาชีวอนามัย

- 1) ดำเนินการรวบรวมจำนวนผู้เข้าร่วมโครงการ
- 2) ดำเนินการรวบรวมข้อมูลการปรับปรุงแนวทางการทำงานที่มีความเสี่ยง
- 3) ดำเนินการรวบรวมข้อมูลจากแบบสอบถามจากผู้เข้าร่วมโครงการอบรมหลังเสร็จสิ้นโครงการ
- 4) ดำเนินการรวบรวมข้อมูลข้อร้องเรียนหรือรายงานอุบัติการณ์ความเสี่ยงในการทำงาน

โครงการย่อยที่ 2 กิจกรรมการตรวจสุขภาพตามความเสี่ยงจากการทำงานแก่บุคลากรกลุ่มเสี่ยงที่ปฏิบัติงานให้กับ
โรงพยาบาลทันตกรรม

- 1) ดำเนินการรวบรวมจำนวนผู้เข้าร่วมโครงการ
- 2) ดำเนินการรวบรวมข้อมูลจากแบบสอบถามจากผู้เข้าร่วมโครงการอบรมหลังเสร็จสิ้นโครงการ

โครงการย่อยที่ 3 กิจกรรมการรับวัคซีนป้องกันไวรัสตับอักเสบบี เข็มที่ 1 ของบุคลากรกลุ่มเสี่ยงที่ขึ้นปฏิบัติงาน
คลินิก

- 1) ดำเนินการรวบรวมจำนวนผู้เข้าร่วมโครงการ
- 2) ดำเนินการรวบรวมข้อมูลจากแบบสอบถามจากผู้เข้าร่วมโครงการอบรมหลังเสร็จสิ้นโครงการ

โครงการย่อยที่ 4 กิจกรรมการรับวัคซีนป้องกันไวรัสตับอักเสบบี เข็มที่ 2 ของบุคลากรกลุ่มเสี่ยงที่ขึ้นปฏิบัติงาน
คลินิก

- 1) ดำเนินการรวบรวมจำนวนผู้เข้าร่วมโครงการ
- 2) ดำเนินการรวบรวมข้อมูลจากแบบสอบถามจากผู้เข้าร่วมโครงการอบรมหลังเสร็จสิ้นโครงการ

โครงการย่อยที่ 5 กิจกรรมดำเนินการและติดตามผลการปรับปรุงแนวทางการทำงานเพื่อส่งเสริมอาชีวอนามัย

- 1) ดำเนินการรวบรวมข้อมูลข้อร้องเรียนหรือรายงานอุบัติการณ์ความเสี่ยงในการทำงาน

โครงการ ทพ.06

ฝ่ายวางแผนพัฒนาและ

ประกันคุณภาพการศึกษา

โครงการตามแผนปฏิบัติการประจำปีงบประมาณ 2562 มหาวิทยาลัยนครสวรรค์

หน่วยงาน คณะทันตแพทยศาสตร์

1. รหัสโครงการ ทพ.0601/62

ชื่อโครงการ โครงการพัฒนางานด้านนโยบายและแผนงานคณะ

- 1.1 โครงการย่อยที่ 1 กิจกรรมการประเมินผลแผนยุทธศาสตร์ ประจำปีงบประมาณ 2562
- 1.2 โครงการย่อยที่ 2 กิจกรรมจัดทำรายงานประจำปี
- 1.3 โครงการย่อยที่ 3 กิจกรรมจัดทำแผนปฏิบัติการประจำปี
- 1.4 โครงการย่อยที่ 4 กิจกรรมติดตามและประเมินแผนคณะทันตแพทยศาสตร์

2. ความสอดคล้องกับพันธกิจ

- การผลิตบัณฑิต
- การวิจัย
- การบริการวิชาการแก่สังคม
- การทำนุบำรุงศิลปวัฒนธรรม
- การบริหารจัดการ

3. ความสอดคล้องกับแผนพัฒนาการศึกษามหาวิทยาลัยนครสวรรค์ ฉบับที่ 12 (พ.ศ.2560-2564)

3.1 นโยบายมหาวิทยาลัย

- นโยบายที่ 1 จัดการศึกษาอย่างมีคุณภาพ
แผนกลยุทธ์ด้านการผลิตบัณฑิต กลยุทธ์ที่.....
- นโยบายที่ 2 ส่งเสริม สนับสนุน การวิจัยของมหาวิทยาลัย
แผนกลยุทธ์ด้านการวิจัย กลยุทธ์ที่.....
- นโยบายที่ 3 ส่งเสริมการให้บริการทางวิชาการแก่สังคมให้กว้างขวางและทั่วถึง
แผนกลยุทธ์ด้านการบริการวิชาการ กลยุทธ์ที่.....
แผนกลยุทธ์ด้านการบริการสุขภาพ กลยุทธ์ที่
- นโยบายที่ 4 ส่งเสริมการดำเนินงานด้านทำนุบำรุงศิลปะและวัฒนธรรม ให้กว้างขวาง แพร่หลาย และยั่งยืน
แผนกลยุทธ์ด้านทำนุบำรุงศิลปะและวัฒนธรรม กลยุทธ์ที่.....
- นโยบายที่ 5 ปรับปรุงโครงสร้างองค์กรและปรับปรุงระบบการบริหารจัดการมหาวิทยาลัย ให้มีประสิทธิภาพ
แผนกลยุทธ์ด้านบริหารจัดการ กลยุทธ์ที่.....3.....
- นโยบายที่ 6 เร่งรัดดำเนินการด้านการบริหารสินทรัพย์ของมหาวิทยาลัยให้เหมาะสมกับสถานการณ์ เพื่อสร้าง
ขีดความสามารถในการแข่งขันในระดับประเทศและนานาชาติ
แผนกลยุทธ์ด้านการจัดการทรัพย์สิน กลยุทธ์ที่.....

3.2 ประเด็นยุทธศาสตร์ของคณะ/หน่วยงาน

- ประเด็นยุทธศาสตร์ที่ 6 กลยุทธ์ที่ 1 มาตรการที่ 6.1.3

4. ผู้รับผิดชอบ

4.1	หน่วยงานที่รับผิดชอบ	งานนโยบายและแผน	
4.2	ผู้รับผิดชอบ	รองคณบดีฝ่ายวางแผนพัฒนาและประกันคุณภาพการศึกษา	โทร 6054
4.3	ผู้ประสานงาน	นางสาวธิดารัตน์ สุขตระกูล	โทร 6054
		นางสาวอภิษฎา บุญรูป	โทร 6053
4.4	ผู้รายงานผล	นางสาวธิดารัตน์ สุขตระกูล	โทร 6054

5. หลักการและเหตุผล

นโยบายและแผนงานเป็นแกนหลักของการดำเนินงานในทุกๆ ด้านขององค์กรและสถาบันการศึกษา นโยบายและแผนดำเนินงานที่ดีต้องครอบคลุมภารกิจหลักทุกๆ ด้านขององค์กร สามารถนำไปปฏิบัติได้อย่างเป็นรูปธรรม และทำให้เกิดผลลัพธ์ที่มีประสิทธิภาพ เพื่อให้องค์กรหรือสถาบันนั้นๆ สามารถพัฒนาสู่ความเป็นเลิศในภารกิจด้านต่างๆ ดังที่ได้วางเป้าหมายไว้ การประเมินวิเคราะห์นโยบายและแผนงานจึงเป็นส่วนสำคัญในการนำไปสู่การพัฒนาสู่ความเป็นเลิศดังกล่าว คณะฯ จึงเห็นควรจัดให้มีโครงการนี้ขึ้น เพื่อเป็นการวางรากฐานความรู้และการพัฒนางานด้านนโยบายและแผนงานของคณะฯ ที่มีประสิทธิภาพต่อไป

6. วัตถุประสงค์

- 6.1 เพื่อประเมินผลแผนยุทธศาสตร์ของคณะฯ
- 6.2 เพื่อจัดทำรายงานประจำปีของคณะฯ
- 6.3 เพื่อจัดทำแผนปฏิบัติการประจำปีของคณะฯ
- 6.4 เพื่อติดตามและประเมินผลแผนดำเนินงานของคณะฯ
- 6.5 เพื่อพัฒนางานด้านนโยบายและแผนของคณะฯ ทันตแพทยศาสตร์ ให้มีประสิทธิภาพ และคุณภาพมากยิ่งขึ้น

7. เป้าหมายของโครงการ

7.1. เป้าหมายการดำเนินงาน

บุคลากรทุกภาคส่วนภายในคณะฯ

7.2. กิจกรรม/เนื้อหาที่จะดำเนินการ

- บรรยาย/ฝึกอบรม/สัมมนา/ประชุม/ปาฐกถา
- ศึกษาดูงาน/ทัศนศึกษา
- ประชาสัมพันธ์/แนะนำ
- แลกเปลี่ยนเรียนรู้
- ตรวจสอบคุณภาพ
- ประเมินคุณภาพ/ประเมินคุณภาพ/ควบคุมภายใน
- อื่นๆ (ระบุ)
 1. ประเมินผลแผนยุทธศาสตร์คณะฯ
 2. จัดทำรายงานประจำปีของคณะฯ
 3. จัดทำแผนปฏิบัติการประจำปีของคณะฯ
 4. ติดตามและประเมินผลแผนดำเนินงานของคณะฯ

8. งบประมาณดำเนินการ (สำหรับทุกกิจกรรม)

-ไม่มีค่าใช้จ่ายในการดำเนินกิจกรรม-

9. ขั้นตอนและแผนการดำเนินงาน (PDCA)

โครงการย่อยที่ 1 กิจกรรมการประเมินผลแผนยุทธศาสตร์ ประจำปีงบประมาณ 2562

กิจกรรม	ปีงบประมาณ 2562											
	ต.ค.	พ.ย.	ธ.ค.	ม.ค.	ก.พ.	มี.ค.	เม.ย.	พ.ค.	มิ.ย.	ก.ค.	ส.ค.	ก.ย.
ขั้นวางแผนงาน (P)..... 1.ประชุมคณะกรรมการฝ่ายวางแผนและพัฒนา									↔			
ขั้นดำเนินการ (D)..... 1. ขออนุมัติโครงการ 2. ติดตามผลการดำเนินงานตามแผน									↔	↔		
ขั้นสรุปและประเมินผล (C) 1.สรุปและประเมินผลแผนฯ												↔
ขั้นปรับปรุงตามผลการประเมิน(A) ... 1.นำผลการดำเนินการมาปรับปรุงแผนในปีต่อไป												↔

โครงการย่อยที่ 2 กิจกรรมจัดทำรายงานประจำปี

กิจกรรม	ปีงบประมาณ 2562											
	ต.ค.	พ.ย.	ธ.ค.	ม.ค.	ก.พ.	มี.ค.	เม.ย.	พ.ค.	มิ.ย.	ก.ค.	ส.ค.	ก.ย.
ขั้นวางแผนงาน (P) 1. ขออนุมัติโครงการ			↔									
ขั้นดำเนินการ (D) 1. ประชุมคณะกรรมการจัดทำรายงานประจำปี 2. ประสานขอข้อมูลฝ่ายต่างๆ 3. รวบรวมรูปเล่ม 4. ประชาสัมพันธ์หน่วยงานต่างๆ				↔								
ขั้นสรุปและประเมินผล (C) 1. สรุปและประเมินผลโครงการ							↔					
ขั้นปรับปรุงตามผลการประเมิน (A) ... 1. ประชุมคณะกรรมการจัดทำรายงานประจำปี							↔					

โครงการย่อยที่ 3 กิจกรรมจัดทำแผนปฏิบัติการประจำปี

กิจกรรม	ปีงบประมาณ 2562											
	ต.ค.	พ.ย.	ธ.ค.	ม.ค.	ก.พ.	มี.ค.	เม.ย.	พ.ค.	มิ.ย.	ก.ค.	ส.ค.	ก.ย.
ชั้นวางแผนงาน (P) 1. ประชุมคณะกรรมการจัดทำแผนปฏิบัติการ									↔			
ชั้นดำเนินการ (D) 1. ขออนุมัติโครงการ 2. ประสานขอข้อมูลฝ่ายต่างๆ 3. กรอกข้อมูลลงระบบ 4. รวบรวมและเผยแพร่ 5. ติดตามโครงการตามแผนปฏิบัติการ	↔								↔	↔		
ชั้นสรุปและประเมินผล (C) 1. สรุปและนำเสนอกรรมการประจำคณะ	←											→
ชั้นปรับปรุงตามผลการประเมิน (A) ... 1. ประชุมคณะกรรมการจัดทำแผนปฏิบัติการเพื่อปรับปรุงในปีต่อไป									↔			

โครงการย่อยที่ 4 กิจกรรมติดตามและประเมินแผนคณะทันตแพทยศาสตร์

กิจกรรม	ปีงบประมาณ 2562											
	ต.ค.	พ.ย.	ธ.ค.	ม.ค.	ก.พ.	มี.ค.	เม.ย.	พ.ค.	มิ.ย.	ก.ค.	ส.ค.	ก.ย.
ชั้นวางแผนงาน (P) 1. จัดทำปฏิทินการดำเนินโครงการ	↔											
ชั้นดำเนินการ (D) 1. ติดตามโครงการตามแผนปฏิบัติการ	←											→
ชั้นสรุปและประเมินผล (C) 1. สรุปและนำเสนอกรรมการประจำคณะ	←											→

10. วัน เวลา และสถานที่ในการดำเนินการ

โครงการย่อยที่ 1 กิจกรรมการประเมินผลแผนยุทธศาสตร์ ประจำปีงบประมาณ 2562

- 1) วัน เวลา ในการจัดกิจกรรม เดือนมิถุนายน ถึง กันยายน 2562
- 2) สถานที่จัดกิจกรรม คณะทันตแพทยศาสตร์ มหาวิทยาลัยนเรศวร

โครงการย่อยที่ 2 กิจกรรมจัดทำรายงานประจำปี

- 1) วัน เวลา ในการจัดกิจกรรม เดือนมกราคม ถึง มีนาคม 2562
- 2) สถานที่จัดกิจกรรม คณะทันตแพทยศาสตร์ มหาวิทยาลัยนเรศวร

โครงการย่อยที่ 3 กิจกรรมจัดทำแผนปฏิบัติการประจำปี

- 1) วัน เวลา ในการจัดกิจกรรม เดือนตุลาคม 2561
 2) สถานที่จัดกิจกรรม คณะทันตแพทยศาสตร์ มหาวิทยาลัยนเรศวร

โครงการย่อยที่ 4 กิจกรรมติดตามและประเมินแผนคณะทันตแพทยศาสตร์

- 1) วัน เวลา ในการจัดกิจกรรม เดือนตุลาคม 2561 ถึง กันยายน 2562
 2) สถานที่จัดกิจกรรม คณะทันตแพทยศาสตร์ มหาวิทยาลัยนเรศวร

11. ตัวชี้วัดความสำเร็จโครงการ (KPI)**โครงการย่อยที่ 1 กิจกรรมการประเมินผลแผนยุทธศาสตร์ ประจำปีงบประมาณ 2562**

ประเภท	ตัวชี้วัดความสำเร็จ (KPI)	วิธีประเมิน	เครื่องมือ
<input checked="" type="checkbox"/> ปริมาณ	มีการติดตามและรายงานผลแผนยุทธศาสตร์ ดำเนินการเสร็จสิ้นภายในเวลาที่กำหนด	ติดตามและ รายงานผลแผน ยุทธศาสตร์	แบบติดตาม ประเมินผล
<input type="checkbox"/> คุณภาพ			
<input checked="" type="checkbox"/> เวลา			
<input type="checkbox"/> ต้นทุน			

โครงการย่อยที่ 2 กิจกรรมจัดทำรายงานประจำปี

ประเภท	ตัวชี้วัดความสำเร็จ (KPI)	วิธีประเมิน	เครื่องมือ
<input checked="" type="checkbox"/> ปริมาณ	จัดทำซีดีรายงานประจำปีอย่างน้อย 10 แผ่น ดำเนินการเสร็จสิ้นภายในเวลาที่กำหนด	-	-
<input type="checkbox"/> คุณภาพ			
<input checked="" type="checkbox"/> เวลา			
<input type="checkbox"/> ต้นทุน			

โครงการย่อยที่ 3 กิจกรรมจัดทำแผนปฏิบัติการประจำปี

ประเภท	ตัวชี้วัดความสำเร็จ (KPI)	วิธีประเมิน	เครื่องมือ
<input checked="" type="checkbox"/> ปริมาณ	จัดทำซีดีแผนปฏิบัติการอย่างน้อย 15 แผ่น ดำเนินการเสร็จสิ้นภายในเวลาที่กำหนด	-	-
<input type="checkbox"/> คุณภาพ			
<input checked="" type="checkbox"/> เวลา			
<input type="checkbox"/> ต้นทุน			

โครงการย่อยที่ 4 กิจกรรมติดตามและประเมินแผนคณะทันตแพทยศาสตร์

ประเภท	ตัวชี้วัดความสำเร็จ (KPI)	วิธีประเมิน	เครื่องมือ
<input checked="" type="checkbox"/> ปริมาณ	มีการติดตามและรายงานผลทุกเดือน ดำเนินการเสร็จสิ้นภายในเวลาที่กำหนด	ติดตามและ รายงานผลทุก เดือน	แบบติดตาม โครงการ
<input type="checkbox"/> คุณภาพ			
<input checked="" type="checkbox"/> เวลา			
<input type="checkbox"/> ต้นทุน			

12. ตัวชี้วัดประกอบการประกันคุณภาพตามเกณฑ์มาตรฐาน

- | | |
|--|---|
| <input type="checkbox"/> ก.พ.ร. ตัวชี้วัดที่..... | <input type="checkbox"/> สมศ. ตัวชี้วัดที่..... |
| <input checked="" type="checkbox"/> สกอ. ตัวชี้วัดที่.....5.1..... | <input type="checkbox"/> สงป. ตัวชี้วัดที่..... |

13. ผลที่คาดว่าจะได้รับ

โครงการย่อยที่ 1 กิจกรรมการประเมินผลแผนยุทธศาสตร์ ประจำปีงบประมาณ 2562

- 1) มีการติดตามและประเมินผลแผนยุทธศาสตร์

โครงการย่อยที่ 2 กิจกรรมจัดทำรายงานประจำปี

- 1) มีรายงานประจำปีของคณะ

โครงการย่อยที่ 3 กิจกรรมจัดทำแผนปฏิบัติการประจำปี

- 1) มีแผนปฏิบัติการประจำปีของคณะฯ

โครงการย่อยที่ 4 กิจกรรมติดตามและประเมินแผนคณะทันตแพทยศาสตร์

- 1) มีการติดตามและประเมินผลแผนดำเนินงานของคณะฯ

14. การติดตามและประเมินผลโครงการ

- 1) ดำเนินการโดยรวบรวมข้อมูลจากแบบสอบถามหลังเสร็จสิ้นโครงการ ซึ่งผู้เข้าร่วมโครงการเป็นผู้ตอบแบบสอบถาม

โครงการตามแผนปฏิบัติการประจำปีงบประมาณ 2562 มหาวิทยาลัยนเรศวร

หน่วยงาน คณะทันตแพทยศาสตร์

1. รหัสโครงการ ทพ.0602/62

ชื่อโครงการ โครงการประกันคุณภาพการศึกษาภายใน (รอบ 19)

- 1.1 โครงการย่อยที่ 1 กิจกรรมสัมมนาเชิงปฏิบัติการเรื่อง “การพัฒนาการประกันคุณภาพการศึกษา”
- 1.2 โครงการย่อยที่ 2 กิจกรรมการประกันคุณภาพการศึกษาของหลักสูตร
- 1.3 โครงการย่อยที่ 3 กิจกรรมการประกันคุณภาพการศึกษาของคณะฯ

2. ความสอดคล้องกับพันธกิจ

- | | |
|---|---|
| <input type="checkbox"/> การผลิตบัณฑิต | <input type="checkbox"/> การวิจัย |
| <input type="checkbox"/> การบริการวิชาการแก่สังคม | <input type="checkbox"/> การทำนุบำรุงศิลปวัฒนธรรม |
| <input checked="" type="checkbox"/> การบริหารจัดการ | |

3. ความสอดคล้องกับแผนพัฒนาการศึกษามหาวิทยาลัยนเรศวร ฉบับที่ 12 (พ.ศ.2560-2564)

3.1 นโยบายมหาวิทยาลัย

- | |
|---|
| <input type="checkbox"/> นโยบายที่ 1 จัดการศึกษาอย่างมีคุณภาพ
แผนกลยุทธ์ด้านการผลิตบัณฑิต กลยุทธ์ที่..... |
| <input type="checkbox"/> นโยบายที่ 2 ส่งเสริม สนับสนุน การวิจัยของมหาวิทยาลัย
แผนกลยุทธ์ด้านการวิจัย กลยุทธ์ที่..... |
| <input type="checkbox"/> นโยบายที่ 3 ส่งเสริมการให้บริการทางวิชาการแก่สังคมให้กว้างขวางและทั่วถึง
แผนกลยุทธ์ด้านการบริการวิชาการ กลยุทธ์ที่.....
แผนกลยุทธ์ด้านการบริการสุขภาพ กลยุทธ์ที่ |
| <input type="checkbox"/> นโยบายที่ 4 ส่งเสริมการดำเนินงานด้านทำนุบำรุงศิลปะและวัฒนธรรม ให้กว้างขวาง แพร่หลาย และยั่งยืน
แผนกลยุทธ์ด้านทำนุบำรุงศิลปะและวัฒนธรรม กลยุทธ์ที่..... |
| <input checked="" type="checkbox"/> นโยบายที่ 5 ปรับปรุงโครงสร้างองค์กรและปรับปรุงระบบการบริหารจัดการมหาวิทยาลัย ให้มีประสิทธิภาพ
แผนกลยุทธ์ด้านการบริหารจัดการ กลยุทธ์ที่.....1..... |
| <input type="checkbox"/> นโยบายที่ 6 เร่งรัดดำเนินการด้านการบริหารสินทรัพย์ของมหาวิทยาลัยให้เหมาะสมกับสถานการณ์ เพื่อสร้าง
ขีดความสามารถในการแข่งขันในระดับประเทศและนานาชาติ
แผนกลยุทธ์ด้านการจัดการทรัพย์สิน กลยุทธ์ที่..... |

3.2 ประเด็นยุทธศาสตร์ของคณะ/หน่วยงาน

- | | | | | | |
|--|---|------------|---|------------|---|
| <input checked="" type="checkbox"/> ประเด็นยุทธศาสตร์ที่ | 6 | กลยุทธ์ที่ | 1 | มาตรการที่ | - |
|--|---|------------|---|------------|---|

4. ผู้รับผิดชอบ

- | | |
|--------------------------|--|
| 4.1 หน่วยงานที่รับผิดชอบ | งานนโยบายและแผน |
| 4.2 ผู้รับผิดชอบ | รองคณบดีฝ่ายวางแผนพัฒนาและประกันคุณภาพการศึกษา โทร. 6053 |
| 4.3 ผู้ประสานงาน | นางสาวพัสดราภรณ์ ตฤปอัชฌา โทร. 6053 |
| 4.4 ผู้รายงานผล | นางสาวพัสดราภรณ์ ตฤปอัชฌา โทร. 6053 |

5. หลักการและเหตุผล

กิจกรรมที่ 1 การประกันคุณภาพการศึกษาภายใน ถือเป็นส่วนหนึ่งของกระบวนการบริหารการศึกษาที่ต้องดำเนินการอย่างต่อเนื่อง เพื่อส่งเสริมการประกันคุณภาพของคณะทันตแพทยศาสตร์ให้เข้มแข็งยิ่งขึ้น นำไปสู่การพัฒนาคุณภาพและมาตรฐานการศึกษา

กิจกรรมที่ 2 ให้หลักสูตรของคณะฯ ได้รับการประเมินและตรวจคุณภาพการศึกษา เพื่อนำไปสู่การพัฒนาคุณภาพและมาตรฐานการศึกษา

กิจกรรมที่ 3 ให้คณะฯ ได้รับการประเมินและตรวจคุณภาพการศึกษา เพื่อนำไปสู่การพัฒนาคุณภาพและมาตรฐานการศึกษา รวมถึงเพื่อรองรับการประเมินคุณภาพภายนอก

6. วัตถุประสงค์

- 6.1 เพื่อส่งเสริมการประกันคุณภาพของคณะทันตแพทยศาสตร์ให้เข้มแข็งยิ่งขึ้น
- 6.2 ให้หลักสูตรได้รับการประเมินและตรวจคุณภาพการศึกษา
- 6.3 ให้คณะทันตแพทยศาสตร์ได้รับการประเมินและตรวจคุณภาพการศึกษา
- 6.4 เพื่อนำผลการประเมินคุณภาพการศึกษามาสู่การพัฒนาองค์กร

7. เป้าหมายของโครงการ

7.1 เป้าหมายการดำเนินงาน

โครงการย่อยที่ 1 กิจกรรมสัมมนาเชิงปฏิบัติการเรื่อง “การพัฒนาการประกันคุณภาพการศึกษา”

เป้าหมาย	จำนวน	หน่วยนับ
อาจารย์/บุคลากร	40	คน
จำนวนผู้เข้าร่วมโครงการจำนวนทั้งสิ้น	40	คน

โครงการย่อยที่ 2 กิจกรรมการประกันคุณภาพการศึกษาของหลักสูตร

เป้าหมาย	จำนวน	หน่วยนับ
อาจารย์/บุคลากร	30	คน
จำนวนผู้เข้าร่วมโครงการจำนวนทั้งสิ้น	30	คน

โครงการย่อยที่ 3 กิจกรรมการประกันคุณภาพการศึกษาของคณะฯ

เป้าหมาย	จำนวน	หน่วยนับ
อาจารย์/บุคลากร	40	คน
จำนวนผู้เข้าร่วมโครงการจำนวนทั้งสิ้น	40	คน

7.2. กิจกรรม/เนื้อหาที่จะดำเนินการ

- บรรยาย/ฝึกอบรม/สัมมนา/ประชุม/ปาฐกถา
- ศึกษาดูงาน/ทัศนศึกษา
- ประชาสัมพันธ์/แนะนำ
- แลกเปลี่ยนเรียนรู้
- ตรวจสอบคุณภาพ
- ประกันคุณภาพ/ประเมินคุณภาพ/ควบคุมภายใน
- อื่นๆ (ระบุ).....

8. งบประมาณดำเนินการ

โครงการย่อยที่ 1 กิจกรรมสัมมนาเชิงปฏิบัติการเรื่อง “การพัฒนาการประกันคุณภาพการศึกษา”

- ไม่มีค่าใช้จ่ายในการดำเนินกิจกรรม

โครงการย่อยที่ 2 กิจกรรมการประกันคุณภาพการศึกษาของหลักสูตร

รายได้ 20,000 บาท

แหล่งงบประมาณ : เงินงบประมาณรายได้ ประจำปีงบประมาณ 2562

รายละเอียดค่าใช้จ่าย

ลำดับ	รายการ	รายได้
1	ค่าตอบแทนกรรมการตรวจประเมิน	17,750
2	ค่าเลี้ยงรับรอง	2,250
รวม		20,000

โครงการย่อยที่ 3 กิจกรรมการประกันคุณภาพการศึกษาของคณะฯ

รายได้ 20,000 บาท

แหล่งงบประมาณ : เงินงบประมาณรายได้ ประจำปีงบประมาณ 2562

รายละเอียดค่าใช้จ่าย

ลำดับ	รายการ	รายได้
1	ค่าตอบแทนกรรมการตรวจประเมิน	10,000
2	ค่าเดินทางมาราชการ	9,000
3	ค่าเลี้ยงรับรอง	1,000
รวม		20,000

9. ขั้นตอนและแผนการดำเนินงาน (PDCA)

โครงการย่อยที่ 1 กิจกรรมสัมมนาเชิงปฏิบัติการเรื่อง “การพัฒนาการประกันคุณภาพการศึกษา”

กิจกรรม	ปีงบประมาณ 2562											
	ต.ค.	พ.ย.	ธ.ค.	ม.ค.	ก.พ.	มี.ค.	เม.ย.	พ.ค.	มิ.ย.	ก.ค.	ส.ค.	ก.ย.
ขั้นวางแผนงาน (P) 1. วางแผนการจัดโครงการ 2. ประชุมเตรียมงาน	←→	←→										
ขั้นดำเนินการ (D) 1. ติดต่อประสานงานกับหน่วยงานที่เกี่ยวข้อง 2. ดำเนินโครงการ					←→				←→			
ขั้นสรุปและประเมินผล (C) 1. วิเคราะห์ข้อมูลเพื่อประเมินผล 2. จัดทำสรุปโครงการ									←→	←→		

กิจกรรม	ปีงบประมาณ 2562											
	ต.ค.	พ.ย.	ธ.ค.	ม.ค.	ก.พ.	มี.ค.	เม.ย.	พ.ค.	มิ.ย.	ก.ค.	ส.ค.	ก.ย.
ขั้นปรับปรุงตามผลการประเมิน(A) 1. นำข้อเสนอแนะ เข้าที่ประชุม คณะทำงาน 2. เพิ่มข้อปรับปรุงในแผนปีต่อไป											↔	
											↔	

โครงการย่อยที่ 2 กิจกรรมการประกันคุณภาพการศึกษาของหลักสูตร

กิจกรรม	ปีงบประมาณ 2562											
	ต.ค.	พ.ย.	ธ.ค.	ม.ค.	ก.พ.	มี.ค.	เม.ย.	พ.ค.	มิ.ย.	ก.ค.	ส.ค.	ก.ย.
ขั้นวางแผนงาน (P) 1. วางแผนการจัดโครงการ 2. ประชุมเตรียมงาน					↔				↔			
ขั้นดำเนินการ (D) 1. ติดต่อประสานงานกับหน่วยงานที่ เกี่ยวข้อง 2. ดำเนินโครงการ								↔			↔	
ขั้นสรุปและประเมินผล (C) 1. วิเคราะห์ข้อมูลเพื่อประเมินผล 2. จัดทำสรุปโครงการ											↔	
ขั้นปรับปรุงตามผลการประเมิน(A) 1. นำข้อเสนอแนะ เข้าที่ประชุม คณะทำงาน 2. เพิ่มข้อปรับปรุงในแผนปีต่อไป												↔
												↔

โครงการย่อยที่ 3 กิจกรรมการประกันคุณภาพการศึกษาของคณะฯ

กิจกรรม	ปีงบประมาณ พ.ศ. 2562											
	ต.ค.	พ.ย.	ธ.ค.	ม.ค.	ก.พ.	มี.ค.	เม.ย.	พ.ค.	มิ.ย.	ก.ค.	ส.ค.	ก.ย.
ขั้นวางแผนงาน (P) 1. วางแผนการจัดโครงการ 2. ประชุมเตรียมงาน					↔				↔			
ขั้นดำเนินการ (D) 1. ติดต่อประสานงานกับหน่วยงานที่ เกี่ยวข้อง 2. ดำเนินโครงการ								↔			↔	
ขั้นสรุปและประเมินผล (C) 1. วิเคราะห์ข้อมูลเพื่อประเมินผล 2. จัดทำสรุปโครงการ												↔
												↔

กิจกรรม	ปีงบประมาณ พ.ศ. 2562												
	ต.ค.	พ.ย.	ธ.ค.	ม.ค.	ก.พ.	มี.ค.	เม.ย.	พ.ค.	มิ.ย.	ก.ค.	ส.ค.	ก.ย.	
ขึ้นปรับปรุงตามผลการประเมิน (A) ... 1. นำข้อเสนอแนะ เข้าที่ประชุม คณะทำงาน 2. เพิ่มข้อปรับปรุงในแผนปีต่อไป													↔
													↔

10. วัน เวลา และสถานที่ในการดำเนินการ

โครงการย่อยที่ 1 กิจกรรมสัมมนาเชิงปฏิบัติการเรื่อง “การพัฒนาการประกันคุณภาพการศึกษา”

- 1) วัน เวลา ในการจัดกิจกรรม เดือนพฤษภาคม ถึงมิถุนายน 2562
- 2) สถานที่จัดกิจกรรม คณะทันตแพทยศาสตร์ มหาวิทยาลัยนเรศวร

โครงการย่อยที่ 2 กิจกรรมการประกันคุณภาพการศึกษาของหน่วยงานย่อย

- 1) วัน เวลา ในการจัดกิจกรรม เดือนกรกฎาคม ถึงสิงหาคม 2562
- 2) สถานที่จัดกิจกรรม คณะทันตแพทยศาสตร์ มหาวิทยาลัยนเรศวร

โครงการย่อยที่ 3 กิจกรรมการประกันคุณภาพการศึกษาของคณะฯ

- 1) วัน เวลา ในการจัดกิจกรรม เดือนสิงหาคม ถึงกันยายน 2562
- 2) สถานที่จัดกิจกรรม คณะทันตแพทยศาสตร์ มหาวิทยาลัยนเรศวร

11. ตัวชี้วัดความสำเร็จโครงการ (KPI)

โครงการย่อยที่ 1 กิจกรรมสัมมนาเชิงปฏิบัติการเรื่อง “การพัฒนาการประกันคุณภาพการศึกษา”

ประเภท	ตัวชี้วัดความสำเร็จ (KPI)	วิธีประเมิน	เครื่องมือ
<input checked="" type="checkbox"/> ปริมาณ	ผู้เข้าร่วมโครงการอย่างน้อยร้อยละ 80	แจกแบบสอบถาม	แบบสอบถาม
<input checked="" type="checkbox"/> คุณภาพ	มีผลประเมินความพึงพอใจในระดับดี/มากขึ้นไป	และวิเคราะห์สรุป	
<input checked="" type="checkbox"/> เวลา	ดำเนินการเสร็จสิ้นภายในเวลาที่กำหนด	ผลการประเมิน	
<input checked="" type="checkbox"/> ต้นทุน	ใช้งบประมาณในการดำเนินโครงการไม่เกินงบประมาณที่ได้กำหนดไว้	ความพึงพอใจ	

โครงการย่อยที่ 2 กิจกรรมการประกันคุณภาพการศึกษาของหลักสูตร

ประเภท	ตัวชี้วัดความสำเร็จ (KPI)	วิธีประเมิน	เครื่องมือ
<input checked="" type="checkbox"/> ปริมาณ	ผู้เข้าร่วมโครงการอย่างน้อยร้อยละ 80	ทำการประเมินการ	เกณฑ์ประเมิน
<input checked="" type="checkbox"/> คุณภาพ	ผลการประเมินการประกันคุณภาพการศึกษาของหลักสูตรอยู่ในระดับดีขึ้นไป	ประกันคุณภาพ	การประกันคุณภาพ
<input checked="" type="checkbox"/> เวลา	ดำเนินการเสร็จสิ้นภายในเวลาที่กำหนด	การศึกษาจาก	การศึกษา
<input checked="" type="checkbox"/> ต้นทุน	ใช้งบประมาณในการดำเนินโครงการไม่เกินงบประมาณที่ได้กำหนดไว้	คณะกรรมการ	

โครงการย่อยที่ 3 กิจกรรมการประกันคุณภาพการศึกษาของคณะฯ

ประเภท	ตัวชี้วัดความสำเร็จ (KPI)	วิธีประเมิน	เครื่องมือ
<input checked="" type="checkbox"/> ปริมาณ	ผู้เข้าร่วมโครงการอย่างน้อยร้อยละ 80	ทำการประเมินการ	เกณฑ์ประเมิน
<input checked="" type="checkbox"/> คุณภาพ	ผลการประเมินการประกันคุณภาพการศึกษาของคณะฯ อยู่ในระดับดีขึ้นไป	ประกันคุณภาพการศึกษาจาก	การประกันคุณภาพการศึกษา
<input checked="" type="checkbox"/> เวลา	ดำเนินการเสร็จสิ้นภายในเวลาที่กำหนด	คณะกรรมการ	
<input checked="" type="checkbox"/> ต้นทุน	ใช้งบประมาณในการดำเนินโครงการไม่เกินงบประมาณที่ได้กำหนดไว้		

12. ตัวชี้วัดประกอบการประกันคุณภาพตามเกณฑ์มาตรฐาน

- ก.พ.ร. ตัวชี้วัดที่..... สมศ. ตัวชี้วัดที่.....
 สกอ. ตัวชี้วัดที่.....5.1..... สงป. ตัวชี้วัดที่.....

13. ผลที่คาดว่าจะได้รับ

โครงการย่อยที่ 1 กิจกรรมสัมมนาเชิงปฏิบัติการเรื่อง “การพัฒนาการประกันคุณภาพการศึกษา”

- 1) บุคลากร ได้รับความรู้ความเข้าใจ และเกิดความร่วมมือในการปฏิบัติงานด้านการประกันคุณภาพการศึกษา

โครงการย่อยที่ 2 กิจกรรมการประกันคุณภาพการศึกษาของหลักสูตร

- 1) เพื่อทราบถึงผลการดำเนินการประกันคุณภาพการศึกษาภายในของหลักสูตร และนำผลมาปรับปรุงการดำเนินงาน

ดำเนินงาน

โครงการย่อยที่ 3 กิจกรรมการประกันคุณภาพการศึกษาของคณะฯ

- 1) เพื่อทราบถึงผลการดำเนินการประกันคุณภาพการศึกษาภายใน และนำผลการประเมินมาปรับปรุงนโยบายและการดำเนินงานด้านต่างๆ ของคณะฯ

และการดำเนินงานด้านต่างๆ ของคณะฯ

- 2) เพื่อเตรียมความพร้อมในการรับการประเมินคุณภาพจากภายนอก

14. การติดตามและประเมินผลโครงการ

โครงการย่อยที่ 1 กิจกรรมสัมมนาเชิงปฏิบัติการเรื่อง “การพัฒนาการประกันคุณภาพการศึกษา”

- 1) ดำเนินการรวบรวมข้อมูลจากแบบสอบถามหลังเสร็จสิ้นโครงการฯ โดยผู้เข้าร่วมโครงการเป็นผู้ตอบแบบสอบถาม

โครงการย่อยที่ 2 กิจกรรมการประกันคุณภาพการศึกษาของหลักสูตร

- 1) ดำเนินการรวบรวมข้อมูลจากแบบสอบถามหลังเสร็จสิ้นโครงการฯ โดยผู้เข้าร่วมโครงการเป็นผู้ตอบแบบสอบถาม

- 2) ผลการประเมินการประกันคุณภาพการศึกษาของหลักสูตรอยู่ในระดับดีขึ้นไป

โครงการย่อยที่ 3 กิจกรรมการประกันคุณภาพการศึกษาของคณะฯ

- 1) ดำเนินการรวบรวมข้อมูลจากแบบสอบถามหลังเสร็จสิ้นโครงการฯ โดยผู้เข้าร่วมโครงการเป็นผู้ตอบแบบสอบถาม

- 2) ผลการประเมินการประกันคุณภาพการศึกษาของคณะฯ อยู่ในระดับดีขึ้นไป

โครงการตามแผนปฏิบัติการประจำปีงบประมาณ 2562 มหาวิทยาลัยนเรศวร

หน่วยงาน คณะทันตแพทยศาสตร์

1. รหัสโครงการ ทพ.0603/62

ชื่อโครงการ โครงการสัมมนาเชิงปฏิบัติการเรื่อง "พัฒนาองค์กรไปสู่การเป็นองค์กรแห่งการเรียนรู้"

1.1 โครงการย่อยที่ 1 กิจกรรมสัมมนาเชิงปฏิบัติการเรื่อง "การแลกเปลี่ยนเรียนรู้ด้านงานวิจัย"

1.2 โครงการย่อยที่ 2 กิจกรรมสัมมนาเชิงปฏิบัติการเรื่อง "การแลกเปลี่ยนเรียนรู้ด้านการเรียนการสอน"

2. ความสอดคล้องกับพันธกิจ

การผลิตบัณฑิต

การวิจัย

การบริการวิชาการแก่สังคม

การทำนุบำรุงศิลปวัฒนธรรม

การบริหารจัดการ

3. ความสอดคล้องกับแผนพัฒนาการศึกษามหาวิทยาลัยนเรศวร ฉบับที่ 12 (พ.ศ.2560-2564)

3.1 นโยบายมหาวิทยาลัย

นโยบายที่ 1 จัดการศึกษาอย่างมีคุณภาพ

แผนกลยุทธ์ด้านการผลิตบัณฑิต กลยุทธ์ที่.....2.....

นโยบายที่ 2 ส่งเสริม สนับสนุน การวิจัยของมหาวิทยาลัย

แผนกลยุทธ์ด้านการวิจัย กลยุทธ์ที่.....1.....

นโยบายที่ 3 ส่งเสริมการให้บริการทางวิชาการแก่สังคมให้กว้างขวางและทั่วถึง

แผนกลยุทธ์ด้านการบริการวิชาการ กลยุทธ์ที่.....

แผนกลยุทธ์ด้านการบริการสุขภาพ กลยุทธ์ที่

นโยบายที่ 4 ส่งเสริมการดำเนินงานด้านทำนุบำรุงศิลปะและวัฒนธรรม ให้กว้างขวาง แพร่หลาย และยั่งยืน

แผนกลยุทธ์ด้านทำนุบำรุงศิลปะและวัฒนธรรม กลยุทธ์ที่.....

นโยบายที่ 5 ปรับปรุงโครงสร้างองค์กรและปรับปรุงระบบการบริหารจัดการมหาวิทยาลัย ให้มีประสิทธิภาพ

แผนกลยุทธ์ด้านบริหารจัดการ กลยุทธ์ที่.....

นโยบายที่ 6 เร่งรัดดำเนินการด้านการบริหารสินทรัพย์ของมหาวิทยาลัยให้เหมาะสมกับสถานการณ์ เพื่อสร้าง

ขีดความสามารถในการแข่งขันในระดับประเทศและนานาชาติ

แผนกลยุทธ์ด้านการจัดการทรัพย์สิน กลยุทธ์ที่.....

3.2 ประเด็นยุทธศาสตร์ของคณะ/หน่วยงาน

ประเด็นยุทธศาสตร์ที่ 9 กลยุทธ์ที่ 2 มาตรการที่ -

ประเด็นยุทธศาสตร์ที่ 8 กลยุทธ์ที่ 2 มาตรการที่ -

4. ผู้รับผิดชอบ

4.1 หน่วยงานที่รับผิดชอบ งานนโยบายและแผน

4.2 ผู้รับผิดชอบ รองคณบดีฝ่ายวางแผนพัฒนาและประกันคุณภาพการศึกษา โทร. 6053

4.3 ผู้ประสานงาน นางสาวพัสดราภรณ์ ตฤปอัชฌา โทร. 6053

4.4 ผู้รายงานผล นางสาวพัสดราภรณ์ ตฤปอัชฌา โทร. 6053

5. หลักการและเหตุผล

กิจกรรมที่ 1 มหาวิทยาลัยนเรศวรเป็นมหาวิทยาลัยที่อยู่ในกลุ่มสถาบันอุดมศึกษาที่มุ่งเน้นการวิจัย โดยมีนโยบายจะพัฒนาเป็นมหาวิทยาลัยแห่งการวิจัย คณะทันตแพทยศาสตร์ในฐานะที่เป็นหนึ่งในหน่วยงานของมหาวิทยาลัยนเรศวร ได้เล็งเห็นถึงความสำคัญของนโยบายดังกล่าว จึงได้นำกระบวนการจัดการความรู้มาเป็นเครื่องมือในการรวบรวมความรู้ด้านงานวิจัยจากประสบการณ์ตรงของผู้เข้าร่วมโครงการ เพื่อให้เกิดการแลกเปลี่ยนเรียนรู้ นำไปสู่การพัฒนาคนและคณะฯ ต่อไป

กิจกรรมที่ 2 มหาวิทยาลัยนเรศวรเป็นมหาวิทยาลัยที่อยู่ในกลุ่มสถาบันอุดมศึกษาที่มุ่งเน้นการผลิตบัณฑิต โดยมีนโยบายการสร้างบัณฑิตให้มีความรู้ และสามารถไปทำงานได้ทุกแห่ง คณะทันตแพทยศาสตร์ในฐานะที่เป็นหนึ่งในหน่วยงานของมหาวิทยาลัยนเรศวร ได้เล็งเห็นถึงความสำคัญของนโยบายดังกล่าว จึงได้นำกระบวนการจัดการความรู้มาเป็นเครื่องมือในการรวบรวมความรู้ด้านการสอนการสอนจากประสบการณ์ตรงของผู้เข้าร่วมโครงการ เพื่อให้เกิดการแลกเปลี่ยนเรียนรู้ นำไปสู่การพัฒนาคน พัฒนาคน และพัฒนาคณะฯ ต่อไป

6. วัตถุประสงค์

6.1 เพื่อให้เกิดการถ่ายทอดความรู้ด้านงานวิจัยและด้านการเรียนการสอน ซึ่งกันและกันภายในระหว่างบุคลากรควบคุมไปกับการรับความรู้จากภายนอก

6.2 เพื่อรวบรวมความรู้ที่ได้ ที่เป็นแนวปฏิบัติที่ดีมาปรับใช้ในการปฏิบัติงานจริง

6.3 เพื่อสร้างบรรยากาศและวัฒนธรรมการเรียนรู้ภายในคณะ

7. เป้าหมายของโครงการ

7.1 เป้าหมายการดำเนินงาน

โครงการย่อยที่ 1 กิจกรรมสัมมนาเชิงปฏิบัติการเรื่อง “การแลกเปลี่ยนเรียนรู้ด้านงานวิจัย”

เป้าหมาย	จำนวน	หน่วยนับ
อาจารย์/บุคลากร	40	คน
จำนวนผู้เข้าร่วมโครงการจำนวนทั้งสิ้น	40	คน

โครงการย่อยที่ 2 กิจกรรมสัมมนาเชิงปฏิบัติการเรื่อง “การแลกเปลี่ยนเรียนรู้ด้านการเรียนการสอน”

เป้าหมาย	จำนวน	หน่วยนับ
อาจารย์/บุคลากร	40	คน
จำนวนผู้เข้าร่วมโครงการจำนวนทั้งสิ้น	40	คน

7.2. กิจกรรม/เนื้อหาที่จะดำเนินการ

- บรรยาย/ฝึกอบรม/สัมมนา/ประชุม/ปาฐกถา
- ศึกษาดูงาน/ทัศนศึกษา
- ประชาสัมพันธ์/แนะนำ
- แลกเปลี่ยนเรียนรู้
- ตรวจสอบคุณภาพ
- ประกันคุณภาพ/ประเมินคุณภาพ/ควบคุมภายใน
- อื่นๆ (ระบุ).....

8. งบประมาณดำเนินการ (ใช้สำหรับทุกกิจกรรม)

- ไม่มีค่าใช้จ่ายในการดำเนินกิจกรรม -

9. ขั้นตอนและแผนการดำเนินงาน (PDCA)

โครงการย่อยที่ 1 กิจกรรมสัมมนาเชิงปฏิบัติการเรื่อง “การแลกเปลี่ยนเรียนรู้ด้านงานวิจัย”

กิจกรรม	ปีงบประมาณ 2562											
	ต.ค.	พ.ย.	ธ.ค.	ม.ค.	ก.พ.	มี.ค.	เม.ย.	พ.ค.	มิ.ย.	ก.ค.	ส.ค.	ก.ย.
ขั้นวางแผนงาน (P) 1. วางแผนการจัดโครงการ 2. ประชุมเตรียมงาน												
ขั้นดำเนินการ (D) 1. ติดต่อประสานงานกับหน่วยงานที่เกี่ยวข้อง 2. ดำเนินโครงการ												
ขั้นสรุปและประเมินผล (C) 1. วิเคราะห์ข้อมูลเพื่อประเมินผล 2. จัดทำสรุปโครงการ												
ขั้นปรับปรุงตามผลการประเมิน (A) ... 1. นำข้อเสนอแนะ เข้าที่ประชุมคณะทำงาน 2. เพิ่มข้อปรับปรุงในแผนปีต่อไป												

โครงการย่อยที่ 2 กิจกรรมสัมมนาเชิงปฏิบัติการเรื่อง “การแลกเปลี่ยนเรียนรู้ด้านการเรียนการสอน”

กิจกรรม	ปีงบประมาณ 2562											
	ต.ค.	พ.ย.	ธ.ค.	ม.ค.	ก.พ.	มี.ค.	เม.ย.	พ.ค.	มิ.ย.	ก.ค.	ส.ค.	ก.ย.
ขั้นวางแผนงาน (P) 1. วางแผนการจัดโครงการ 2. ประชุมเตรียมงาน												
ขั้นดำเนินการ (D) 1. ติดต่อประสานงานกับหน่วยงานที่เกี่ยวข้อง 2. ดำเนินโครงการ												
ขั้นสรุปและประเมินผล (C) 1. วิเคราะห์ข้อมูลเพื่อประเมินผล 2. จัดทำสรุปโครงการ												
ขั้นปรับปรุงตามผลการประเมิน (A) ... 1. นำข้อเสนอแนะ เข้าที่ประชุมคณะทำงาน 2. เพิ่มข้อปรับปรุงในแผนปีต่อไป												

10. วัน เวลา และสถานที่ในการดำเนินการ

โครงการย่อยที่ 1 กิจกรรมสัมมนาเชิงปฏิบัติการเรื่อง “การแลกเปลี่ยนเรียนรู้ด้านงานวิจัย”

- 1) วัน เวลา ในการจัดกิจกรรม เดือนพฤษภาคม ถึงมิถุนายน 2562
- 2) สถานที่จัดกิจกรรม คณะทันตแพทยศาสตร์ มหาวิทยาลัยนเรศวร

โครงการย่อยที่ 2 กิจกรรมสัมมนาเชิงปฏิบัติการเรื่อง “การแลกเปลี่ยนเรียนรู้ด้านการเรียนการสอน”

- 1) วัน เวลา ในการจัดกิจกรรม เดือนพฤษภาคม ถึงมิถุนายน 2562
- 2) สถานที่จัดกิจกรรม คณะทันตแพทยศาสตร์ มหาวิทยาลัยนเรศวร

11. ตัวชี้วัดความสำเร็จโครงการ (KPI) (ใช้สำหรับทุกกิจกรรม)

ประเภท	ตัวชี้วัดความสำเร็จ (KPI)	วิธีประเมิน	เครื่องมือ
<input checked="" type="checkbox"/> ปริมาณ	ผู้เข้าร่วมโครงการอย่างน้อยร้อยละ 80	แจกแบบสอบถาม	แบบสอบถาม
<input checked="" type="checkbox"/> คุณภาพ	มีผลประเมินความพึงพอใจในระดับดี/มากขึ้นไป	และวิเคราะห์สรุป	
<input checked="" type="checkbox"/> เวลา	ดำเนินการเสร็จสิ้นภายในเวลาที่กำหนด	ผลการประเมิน	
<input checked="" type="checkbox"/> ต้นทุน	ใช้งบประมาณในการดำเนินโครงการไม่เกินงบประมาณที่ได้กำหนดไว้	ความพึงพอใจ	

12. ตัวชี้วัดประกอบการประกันคุณภาพตามเกณฑ์มาตรฐาน

- ก.พ.ร. ตัวชี้วัดที่..... สมศ. ตัวชี้วัดที่.....
- สกอ. ตัวชี้วัดที่.....5.1..... สงป. ตัวชี้วัดที่.....

13. ผลที่คาดว่าจะได้รับ

โครงการย่อยที่ 1 กิจกรรมสัมมนาเชิงปฏิบัติการเรื่อง “การแลกเปลี่ยนเรียนรู้ด้านงานวิจัย”

- 1) ได้องค์ความรู้ด้านงานวิจัยที่เป็นประโยชน์ และสามารถนำไปประยุกต์ใช้ได้อย่างมีประสิทธิภาพ

โครงการย่อยที่ 2 กิจกรรมสัมมนาเชิงปฏิบัติการเรื่อง “การแลกเปลี่ยนเรียนรู้ด้านการเรียนการสอน”

- 1) ได้องค์ความรู้ด้านการเรียนการสอนที่เป็นประโยชน์ และสามารถนำไปประยุกต์ใช้ได้อย่างมีประสิทธิภาพ

14. การติดตามและประเมินผลโครงการ (ใช้สำหรับทุกกิจกรรม)

- 1) ดำเนินการรวบรวมข้อมูลจากแบบสอบถามหลังเสร็จสิ้นโครงการฯ โดยผู้เข้าร่วมโครงการเป็นผู้ตอบแบบสอบถาม

โครงการตามแผนปฏิบัติการประจำปีงบประมาณ 2562 มหาวิทยาลัยนเรศวร

หน่วยงาน คณะทันตแพทยศาสตร์

1. รหัสโครงการ ทพ.0604/62

ชื่อโครงการ โครงการอบรมเชิงปฏิบัติการ เรื่อง การพัฒนา 5 ส (Big Cleaning Day)

2. ความสอดคล้องกับพันธกิจ

- การผลิตบัณฑิต การวิจัย
- การบริการวิชาการแก่สังคม การทำนุบำรุงศิลปวัฒนธรรม
- การบริหารจัดการ

3. ความสอดคล้องกับแผนพัฒนาการศึกษามหาวิทยาลัยนเรศวร ฉบับที่ 12 (พ.ศ.2560-2564)

3.1 นโยบายมหาวิทยาลัย

- นโยบายที่ 1 จัดการศึกษาอย่างมีคุณภาพ
แผนกลยุทธ์ด้านการผลิตบัณฑิต กลยุทธ์ที่.....
- นโยบายที่ 2 ส่งเสริม สนับสนุน การวิจัยของมหาวิทยาลัย
แผนกลยุทธ์ด้านการวิจัย กลยุทธ์ที่.....
- นโยบายที่ 3 ส่งเสริมการให้บริการทางวิชาการแก่สังคมให้กว้างขวางและทั่วถึง
แผนกลยุทธ์ด้านการบริการวิชาการ กลยุทธ์ที่.....
แผนกลยุทธ์ด้านการบริการสุขภาพ กลยุทธ์ที่
- นโยบายที่ 4 ส่งเสริมการดำเนินงานด้านทำนุบำรุงศิลปะและวัฒนธรรม ให้กว้างขวาง แพร่หลาย และยั่งยืน
แผนกลยุทธ์ด้านทำนุบำรุงศิลปะและวัฒนธรรม กลยุทธ์ที่.....
- นโยบายที่ 5 ปรับปรุงโครงสร้างองค์กรและปรับปรุงระบบการบริหารจัดการมหาวิทยาลัย ให้มีประสิทธิภาพ
แผนกลยุทธ์ด้านบริหารจัดการ กลยุทธ์ที่.....5.....
- นโยบายที่ 6 เร่งรัดดำเนินการด้านการบริหารสินทรัพย์ของมหาวิทยาลัยให้เหมาะสมกับสถานการณ์ เพื่อสร้าง
ขีดความสามารถในการแข่งขันในระดับประเทศและนานาชาติ
แผนกลยุทธ์ด้านการจัดการทรัพย์สิน กลยุทธ์ที่.....

3.2 ประเด็นยุทธศาสตร์ของคณะ/หน่วยงาน

- ประเด็นยุทธศาสตร์ที่ 6 กลยุทธ์ที่ 6.1 มาตรการที่ 6.1.6

4. ผู้รับผิดชอบ

- 4.1 หน่วยงานที่รับผิดชอบ คณะกรรมการกิจกรรม 5 ส
- 4.2 ผู้รับผิดชอบ รองคณบดีฝ่ายวางแผนพัฒนาและประกันคุณภาพการศึกษา โทร 6054
- 4.3 ผู้ประสานงาน นางสาวอภิษฎา บุญธูป โทร 6054
- 4.4 ผู้รายงานผล นางสาวอภิษฎา บุญธูป โทร 6054

5. หลักการและเหตุผล

กิจกรรม 5 ส เป็นกิจกรรมที่ช่วยส่งเสริมการทำงานร่วมกันของบุคลากรทุกหน่วยในคณะฯ ทำให้บุคลากรมีแนวคิดในการปรับปรุงแก้ไขการทำงาน สถานที่ทำงานมีความเป็นระเบียบเรียบร้อย บุคลากรมีจิตสำนึก ทัศนคติ และมีระเบียบวินัย พร้อมทั้งเป็นการตรวจสอบบำรุงรักษาทรัพยากรด้านการเรียนการสอน ให้มีสภาพความพร้อมเพื่อสนับสนุนการเรียนการสอนอยู่เสมอ โดยกิจกรรมวันทำความสะอาดใหญ่ หรือ “Big Cleaning Day” เป็นกิจกรรมประเภทหนึ่งของกิจกรรม 5 ส ที่ช่วยขจัดความสูญเปล่าทั้งในด้านวัสดุอุปกรณ์ ช่วยลดขั้นตอนการทำงานให้รวดเร็วขึ้น ดังนั้น คณะทันตแพทยศาสตร์จึงเล็งเห็นความสำคัญของกิจกรรมดังกล่าว จึงจัดให้มีการดำเนินโครงการอบรมเชิงปฏิบัติการ เรื่อง การพัฒนา 5 ส (Big Cleaning Day) ขึ้น โดยจัดให้มีการอบรมให้ความรู้ และแบ่งพื้นที่รับผิดชอบให้แก่ อาจารย์ เจ้าหน้าที่ และนิสิตทันตแพทย์เพื่อฝึกปฏิบัติการให้เข้าใจมากยิ่งขึ้น ช่วยให้ผู้เข้าร่วมโครงการสามารถนำความรู้ไปปฏิบัติได้จริงในการทำงาน กระตุ้นให้มีการดำเนินกิจกรรม 5 ส อย่าง

6. วัตถุประสงค์

- 6.1 เพื่อให้มีความรู้ความเข้าใจเกี่ยวกับหลักการเทคนิคการดำเนินงานและเห็นความสำคัญของการดำเนินกิจกรรม 5 ส (Big Cleaning Day)
- 6.2 เพื่อให้ผู้เข้าร่วมโครงการมีส่วนร่วมในการฝึกปฏิบัติการ Big Cleaning Day
- 6.3 เพื่อตรวจสอบบำรุงรักษาทรัพยากรด้านการเรียนการสอน ให้มีความพร้อมในการใช้งาน

7. เป้าหมายของโครงการ

7.1. เป้าหมายการดำเนินงาน

เป้าหมาย	จำนวน	หน่วยนับ
นิสิตทันตแพทย์	120	คน
อาจารย์	45	คน
เจ้าหน้าที่	110	คน
จำนวนผู้เข้าร่วมโครงการจำนวนทั้งสิ้น	275	คน

7.2. กิจกรรม/เนื้อหาที่จะดำเนินการ

- บรรยาย/ฝึกอบรม/สัมมนา/ประชุม/ปาฐกถา
- ศึกษาดูงาน/ทัศนศึกษา
- ประชาสัมพันธ์/แนะนำ
- แลกเปลี่ยนเรียนรู้
- ตรวจสอบคุณภาพ
- ประกันคุณภาพ/ประเมินคุณภาพ/ควบคุมภายใน
- อื่นๆ (ระบุ).....

8. งบประมาณดำเนินการ

รายได้ 2,000 บาท

แหล่งงบประมาณ : เงินงบประมาณรายได้ ประจำปีงบประมาณ 2562

รายละเอียดค่าใช้จ่าย (จำแนกหมวดค่าใช้จ่ายเป็นไปตามระเบียบทางราชการ)

ลำดับ	รายการ	รายได้ (บาท)
1	ค่าวัสดุงานบ้านงานครัว	2,000
รวม		2,000

9. ขั้นตอนและแผนการดำเนินงาน (PDCA)

กิจกรรม	ปีงบประมาณ 2561											
	ต.ค.	พ.ย.	ธ.ค.	ม.ค.	ก.พ.	มี.ค.	เม.ย.	พ.ค.	มิ.ย.	ก.ค.	ส.ค.	ก.ย.
ขั้นวางแผนงาน (P)												
1. ประชุมคณะกรรมการกิจกรรม 5 ส					↔							
ขั้นดำเนินการ (D)												
1. ขออนุมัติโครงการ						↔						
2. ประชาสัมพันธ์กิจกรรม							↔					
3. ดำเนินกิจกรรม								↔				
ขั้นสรุปและประเมินผล (C)												
1. สรุปและประเมินผลกิจกรรม									↔			
ขั้นปรับปรุงตามผลการประเมิน (A)												
1. นำผลสรุปและผลการประเมินมาพิจารณาเพื่อปรับปรุงในปีถัดไป											↔	

10. วัน เวลา และสถานที่ในการดำเนินการ

- 1) วัน เวลา ในการจัดกิจกรรม เดือนพฤษภาคม 2562
- 2) สถานที่จัดกิจกรรม คณะทันตแพทยศาสตร์ มหาวิทยาลัยนเรศวร

11. ตัวชี้วัดความสำเร็จโครงการ (KPI)

ประเภท	ตัวชี้วัดความสำเร็จ (KPI)	วิธีประเมิน	เครื่องมือ
<input checked="" type="checkbox"/> ปริมาณ	ผู้เข้าร่วมโครงการอย่างน้อยร้อยละ 80	แจกแบบสอบถาม	แบบสอบถาม
<input checked="" type="checkbox"/> คุณภาพ	มีผลประเมินความพึงพอใจในระดับดี/มากขึ้นไป	และวิเคราะห์สรุป	
<input checked="" type="checkbox"/> เวลา	ดำเนินการเสร็จสิ้นภายในเวลาที่กำหนด	ผลการประเมิน	
<input checked="" type="checkbox"/> ต้นทุน	ใช้งบประมาณในการดำเนินโครงการไม่เกินงบประมาณที่ได้กำหนดไว้	ความพึงพอใจ	

12. ตัวชี้วัดประกอบการประกันคุณภาพตามเกณฑ์มาตรฐาน

- ก.พ.ร. ตัวชี้วัดที่..... สมศ. ตัวชี้วัดที่.....
- สกอ. ตัวชี้วัดที่ 5.1 (ระดับคณะ) สงป. ตัวชี้วัดที่.....

13. ผลที่คาดว่าจะได้รับ

- 1) บุคลากรมีความสามัคคีร่วมมือกันในการทำงาน สถานที่ทำงาน มีความเป็นระเบียบเรียบร้อย สะอาด บรรยากาศ
น่าทำงาน ทรัพยากรด้านการเรียนการสอน ได้รับการตรวจสอบบำรุงรักษาให้มีความพร้อมในการใช้งาน
- 2) อาจารย์ เจ้าหน้าที่ นิสิตได้เรียนรู้การลดการใช้พลังงาน และรู้จักการคัดแยกวัสดุที่ไม่ได้ใช้งานออกจากพื้นที่โดยใช้
หลักภารกิจกรม 5 ส

14. การติดตามและประเมินผลโครงการ

- 1) ดำเนินการโดยรวบรวมข้อมูลจากแบบสอบถามหลังเสร็จสิ้นโครงการ ซึ่งผู้เข้าร่วมโครงการเป็นผู้ตอบแบบสอบถาม

โครงการตามแผนปฏิบัติการประจำปีงบประมาณ 2562 มหาวิทยาลัยนเรศวร

หน่วยงาน คณะทันตแพทยศาสตร์

1. รหัสโครงการ ทพ.0605/62

ชื่อโครงการ โครงการพัฒนาระบบสารสนเทศและฐานข้อมูลเพื่อการตัดสินใจและพัฒนาความรู้ด้านคอมพิวเตอร์

2. ความสอดคล้องกับพันธกิจ

- การผลิตบัณฑิต การวิจัย
 การบริการวิชาการแก่สังคม การทำนุบำรุงศิลปวัฒนธรรม
 การบริหารจัดการ

3. ความสอดคล้องกับแผนพัฒนาการศึกษามหาวิทยาลัยนเรศวร ฉบับที่ 12 (พ.ศ.2560-2564)

3.1 นโยบายมหาวิทยาลัย

- นโยบายที่ 1 จัดการศึกษาอย่างมีคุณภาพ
แผนกลยุทธ์ด้านการผลิตบัณฑิต กลยุทธ์ที่.....
- นโยบายที่ 2 ส่งเสริม สนับสนุน การวิจัยของมหาวิทยาลัย
แผนกลยุทธ์ด้านการวิจัย กลยุทธ์ที่.....
- นโยบายที่ 3 ส่งเสริมการให้บริการทางวิชาการแก่สังคมให้กว้างขวางและทั่วถึง
แผนกลยุทธ์ด้านการบริการวิชาการ กลยุทธ์ที่.....
แผนกลยุทธ์ด้านการบริการสุขภาพ กลยุทธ์ที่
- นโยบายที่ 4 ส่งเสริมการดำเนินงานด้านทำนุบำรุงศิลปะและวัฒนธรรม ให้กว้างขวาง แพร่หลาย และยั่งยืน
แผนกลยุทธ์ด้านทำนุบำรุงศิลปะและวัฒนธรรม กลยุทธ์ที่.....
- นโยบายที่ 5 ปรับปรุงโครงสร้างองค์กรและปรับปรุงระบบการบริหารจัดการมหาวิทยาลัย ให้มีประสิทธิภาพ
แผนกลยุทธ์ด้านบริหารจัดการ กลยุทธ์ที่.....4.....
- นโยบายที่ 6 เร่งรัดดำเนินการด้านการบริหารสินทรัพย์ของมหาวิทยาลัยให้เหมาะสมกับสถานการณ์ เพื่อสร้าง
ขีดความสามารถในการแข่งขันในระดับประเทศและนานาชาติ
แผนกลยุทธ์ด้านการจัดการทรัพย์สิน กลยุทธ์ที่.....

3.2 ประเด็นยุทธศาสตร์ของคณะ/หน่วยงาน

- ประเด็นยุทธศาสตร์ที่ 4 กลยุทธ์ที่ 4.1, 4.2, 4.3, 4.4 มาตรการที่ 4.1.1, 4.2.1, 4.2.2, 4.3.1, 4.4.1

4. ผู้รับผิดชอบ

- 4.1 หน่วยงานที่รับผิดชอบ งานนโยบายและแผน
- 4.2 ผู้รับผิดชอบ ประธานคณะกรรมการระบบสารสนเทศคณะทันตแพทยศาสตร์ โทร. 6903
- 4.3 ผู้ประสานงาน
- | | |
|---------------------------|-----------|
| 1. นางสาวอ้อมฤทัย คอนสาร | โทร. 6019 |
| 2. นายกิตติพัฒน์ วัฒนดำรง | โทร. 6019 |
| 3. นายธีระชัย ตีรักษา | โทร. 6906 |
| 4. นายภาคิน แสงสุวรรณ | โทร. 6906 |
- 4.4 ผู้รายงานผล นางสาวอ้อมฤทัย คอนสาร โทร. 6019

5. หลักการและเหตุผล

คณะทันตแพทยศาสตร์ตระหนักถึงความสำคัญของระบบเทคโนโลยีสารสนเทศที่มีประสิทธิภาพ ซึ่งเป็นสิ่งสำคัญในการช่วยให้การทำงานภายในคณะฯ มีความสะดวก รวดเร็ว และมีประสิทธิภาพมากขึ้น การพัฒนาระบบเทคโนโลยีสารสนเทศที่มีประสิทธิภาพเพื่อการตัดสินใจ โดยคำนึงถึงการตอบสนองต่อผู้ใช้งานบนพื้นฐานด้านการนำไปใช้จริงและความปลอดภัยของข้อมูล ให้มีความสอดคล้องกับนโยบายของคณะฯ และการประกันคุณภาพการศึกษาภายในสถานศึกษาระดับอุดมศึกษา เพื่อให้มีการนำระบบฐานข้อมูลและสารสนเทศมาใช้และเสริมสร้างศักยภาพของบุคลากรให้มีความรู้ความสามารถด้านคอมพิวเตอร์ในการปฏิบัติงานให้มีประสิทธิภาพยิ่งขึ้น เพื่อสนับสนุนการปฏิบัติงานด้านการบริหารจัดการ การเรียนการสอน การวิจัยและการประกันคุณภาพการศึกษาของคณะฯ

6. วัตถุประสงค์

- 6.1 เพื่อพัฒนาระบบฐานข้อมูลเพื่อการตัดสินใจและพัฒนาเว็บไซต์ของคณะฯ
- 6.2 เพื่อสำรวจและทบทวนหัวข้อระบบสารสนเทศที่จำเป็นให้สอดคล้องกับยุทธศาสตร์ของคณะฯ
- 6.3 เพื่อให้บุคลากรภายในคณะฯตระหนักและเห็นความสำคัญในการนำระบบสารสนเทศและฐานข้อมูลมาใช้เป็นเครื่องมือในการปฏิบัติงานให้ดียิ่งขึ้น
- 6.4 เพื่อให้ผู้ใช้งานระบบฐานข้อมูลเพื่อการตัดสินใจ มีความเข้าใจการทำงานของระบบได้อย่างถูกต้อง

7. เป้าหมายของโครงการ

7.1. เป้าหมายการดำเนินงาน

เป้าหมาย	จำนวน	หน่วยนับ
อาจารย์/เจ้าหน้าที่	40	คน
จำนวนผู้เข้าร่วมโครงการจำนวนทั้งสิ้น	40	คน

7.2. กิจกรรม/เนื้อหาที่จะดำเนินการ

- บรรยาย/ฝึกอบรม/สัมมนา/ประชุม/ปาฐกถา
- ศึกษาดูงาน/ทัศนศึกษา
- ประชาสัมพันธ์/แนะนำ
- แลกเปลี่ยนเรียนรู้
- ตรวจสอบสุขภาพ
- ประกันคุณภาพ/ประเมินคุณภาพ/ควบคุมภายใน
- อื่นๆ (ระบุ).... สำรวจและทบทวนระบบฐานข้อมูลสารสนเทศและประชาสัมพันธ์ และพัฒนาระบบสารสนเทศ

เพื่อการตัดสินใจและเว็บไซต์.....

8. งบประมาณดำเนินการ

- ไม่มีค่าใช้จ่ายในการดำเนินกิจกรรม -

9. ขั้นตอนและแผนการดำเนินงาน (PDCA)

กิจกรรม	ปีงบประมาณ 2562											
	ต.ค.	พ.ย.	ธ.ค.	ม.ค.	ก.พ.	มี.ค.	เม.ย.	พ.ค.	มิ.ย.	ก.ค.	ส.ค.	ก.ย.
ขั้นวางแผนงาน (P)..... 1. ประชุมคณะกรรมการ	←→											
ขั้นดำเนินการ (D)..... 1. ขออนุมัติโครงการ 2. สำรองและทบทวนหัวข้อระบบ 3. ศึกษาระบบ 4. วิเคราะห์และออกแบบระบบ 5. พัฒนาระบบ 6. ทดสอบและปรับแก้ระบบ	←→ ←→ ←→ ←→ ←→ ←→											
ขั้นสรุปและประเมินผล (C) 1. สรุปและประเมินผลโครงการ	←→											
ขั้นปรับปรุงตามผลการประเมิน(A) ... 1. ปรับปรุงตามผลการประเมินและนำข้อเสนอแนะไปวางแผนเพื่อดำเนินโครงการปีถัดไป	←→											

10. วัน เวลา และสถานที่ในการดำเนินการ

- 1) วัน เวลา ในการจัดกิจกรรม เดือนตุลาคม 2561 ถึง กันยายน 2562
- 2) สถานที่จัดกิจกรรม คณะทันตแพทยศาสตร์ มหาวิทยาลัยขอนแก่น

11. ตัวชี้วัดความสำเร็จโครงการ (KPI)

ประเภท	ตัวชี้วัดความสำเร็จ (KPI)	วิธีประเมิน	เครื่องมือ
<input checked="" type="checkbox"/> ปริมาณ	มีระบบ/ปรับปรุงสารสนเทศและฐานข้อมูลอย่างน้อย 1 ระบบ	แจกแบบสอบถาม	แบบสอบถาม
<input checked="" type="checkbox"/> คุณภาพ	มีผลประเมินความพึงพอใจในระดับดี/มากขึ้นไป	และวิเคราะห์สรุป	
<input checked="" type="checkbox"/> เวลา	ดำเนินการเสร็จสิ้นภายในเวลาที่กำหนด	ผลการประเมิน	
<input checked="" type="checkbox"/> ต้นทุน	ใช้งบประมาณในการดำเนินโครงการไม่เกินงบประมาณที่ได้กำหนดไว้	ความพึงพอใจ	

12. ตัวชี้วัดประกอบการประกันคุณภาพตามเกณฑ์มาตรฐาน

- ก.พ.ร. ตัวชี้วัดที่..... สมศ. ตัวชี้วัดที่.....
 สกอ. ตัวชี้วัดที่...5.1..... สงป. ตัวชี้วัดที่.....

13. ผลที่คาดว่าจะได้รับ

- 1) มีระบบสารสนเทศและฐานข้อมูลเพื่อการตัดสินใจและเว็บไซต์
- 2) ผู้เข้าอบรมมีความเข้าใจการทำงานของระบบสารสนเทศ และสามารถใช้งานได้อย่างถูกต้อง
- 3) มีหัวข้อระบบสารสนเทศที่สอดคล้องกับยุทธศาสตร์ของคณะ

14. การติดตามและประเมินผลโครงการ

- 1) ดำเนินการรวบรวมข้อมูลจากแบบสอบถามความพึงพอใจระบบสารสนเทศหลังเสร็จสิ้นโครงการ โดยผู้เข้าร่วมโครงการเป็นผู้ตอบแบบสอบถาม

โครงการ ทพ.07

ฝ่ายวิจัย

โครงการตามแผนปฏิบัติการประจำปีงบประมาณ 2562 มหาวิทยาลัยนเรศวร

หน่วยงาน คณะทันตแพทยศาสตร์

1. รหัสโครงการ ทพ.0701/62

ชื่อโครงการ โครงการส่งเสริมและแลกเปลี่ยนเรียนรู้การวิจัย

1.1 โครงการย่อยที่ 1 กิจกรรมส่งเสริมและแลกเปลี่ยนเรียนรู้การวิจัยระดับปริญญาตรี

1.2 โครงการย่อยที่ 2 กิจกรรมส่งเสริมและแลกเปลี่ยนเรียนรู้การวิจัยระดับบัณฑิตศึกษา

2. ความสอดคล้องกับพันธกิจ

- การผลิตบัณฑิต การวิจัย
- การบริการวิชาการแก่สังคม การทำนุบำรุงศิลปวัฒนธรรม
- การบริหารจัดการ

3. ความสอดคล้องกับแผนพัฒนาการศึกษามหาวิทยาลัยนเรศวร ฉบับที่ 12 (พ.ศ.2560-2564)

3.1 นโยบายมหาวิทยาลัย

- นโยบายที่ 1 จัดการศึกษาอย่างมีคุณภาพ
แผนกลยุทธ์ด้านการผลิตบัณฑิต กลยุทธ์ที่.....
- นโยบายที่ 2 ส่งเสริม สนับสนุน การวิจัยของมหาวิทยาลัย
แผนกลยุทธ์ด้านการวิจัย กลยุทธ์ที่.....1.....
- นโยบายที่ 3 ส่งเสริมการให้บริการทางวิชาการแก่สังคมให้กว้างขวางและทั่วถึง
แผนกลยุทธ์ด้านการบริการวิชาการ กลยุทธ์ที่.....
แผนกลยุทธ์ด้านการบริการสุขภาพ กลยุทธ์ที่
- นโยบายที่ 4 ส่งเสริมการดำเนินงานด้านทำนุบำรุงศิลปะและวัฒนธรรม ให้กว้างขวาง แพร่หลาย และยั่งยืน
แผนกลยุทธ์ด้านทำนุบำรุงศิลปะและวัฒนธรรม กลยุทธ์ที่.....
- นโยบายที่ 5 ปรับปรุงโครงสร้างองค์กรและปรับปรุงระบบการบริหารจัดการมหาวิทยาลัย ให้มีประสิทธิภาพ
แผนกลยุทธ์ด้านบริหารจัดการ กลยุทธ์ที่.....
- นโยบายที่ 6 เร่งรัดดำเนินการด้านการบริหารสินทรัพย์ของมหาวิทยาลัยให้เหมาะสมกับสถานการณ์ เพื่อสร้าง
ขีดความสามารถในการแข่งขันในระดับประเทศและนานาชาติ
แผนกลยุทธ์ด้านการจัดการทรัพย์สิน กลยุทธ์ที่.....

3.2 ประเด็นยุทธศาสตร์ของคณะ/หน่วยงาน

- ประเด็นยุทธศาสตร์ที่ 8 กลยุทธ์ที่ 2 มาตรการที่ 8.2.6

4. ผู้รับผิดชอบ

- 4.1 หน่วยงานที่รับผิดชอบ หน่วยวิจัย
- 4.2 ผู้รับผิดชอบ รองคณบดีฝ่ายวิจัยและวิรัชกิจ โทร. 6065
- 4.3 ผู้ประสานงาน นางสาวอัญชิสา บุญสาใจ โทร. 6065
- 4.4 ผู้รายงานผล นางสาวอัญชิสา บุญสาใจ โทร. 6065

5. หลักการและเหตุผล

5.1 โครงการย่อยที่ 1 กิจกรรมส่งเสริมและแลกเปลี่ยนเรียนรู้การวิจัยระดับปริญญาตรี

คณะทันตแพทยศาสตร์ มหาวิทยาลัยนครสวรรค์ มีภารกิจหลัก 4 ด้านด้วยกัน ได้แก่ การจัดการเรียนการสอน การวิจัย การทำนุบำรุงศิลปวัฒนธรรม และการบริการวิชาการสังคม ในปัจจุบันคณะฯ ถือว่าภารกิจด้านการวิจัยเป็นหัวใจที่สำคัญของความเป็นมหาวิทยาลัยวิจัย เป็นจุดเริ่มต้นของการพัฒนาในด้านต่างๆ เป็นฐานความรู้ให้แก่สังคม ดังนั้นจึงมีความจำเป็นอย่างยิ่งที่คณะฯ จะต้องให้ความสำคัญและพัฒนาศักยภาพด้านการวิจัยให้แก่บุคลากรในหน่วยงาน

คณะฯ จึงจัดกิจกรรมแลกเปลี่ยนเรียนรู้ในรูปแบบของการจัดการความรู้ เนื่องจากความรู้ที่เกิดจากประสบการณ์การเรียนรู้ของบุคคลแต่ละคนนั้นไม่เหมือนกัน ความรู้ที่มีในตัวบุคคลเป็นความรู้ที่ฝังอยู่ลึกในคน (Tacit Knowledge) หรือความสามารถเฉพาะตัว ที่มีมากกว่าความรู้ที่ชัดแจ้ง (Explicit Knowledge) ซึ่งมาจากเอกสาร หนังสือ อินเทอร์เน็ตงานวิจัย และอื่นๆ เพื่อให้เกิดการแลกเปลี่ยนความรู้ประสบการณ์ร่วมกัน เกิดการแบ่งปันความรู้ รวมทั้งให้เกิดชุมชนแห่งการเรียนรู้ขึ้นด้วย

5.2 โครงการย่อยที่ 2 กิจกรรมส่งเสริมและแลกเปลี่ยนเรียนรู้การวิจัยระดับบัณฑิตศึกษา

คณะทันตแพทยศาสตร์ มหาวิทยาลัยนครสวรรค์ มีภารกิจหลัก 4 ด้านด้วยกัน ได้แก่ การจัดการเรียนการสอน การวิจัย การทำนุบำรุงศิลปวัฒนธรรม และการบริการวิชาการสังคม ในปัจจุบันคณะฯ ถือว่าภารกิจด้านการวิจัยเป็นหัวใจที่สำคัญของความเป็นมหาวิทยาลัยวิจัย เป็นจุดเริ่มต้นของการพัฒนาในด้านต่างๆ เป็นฐานความรู้ให้แก่สังคม ดังนั้นจึงมีความจำเป็นอย่างยิ่งที่คณะฯ จะต้องให้ความสำคัญและพัฒนาศักยภาพด้านการวิจัยให้แก่บุคลากรในหน่วยงาน

คณะฯ จึงจัดกิจกรรมแลกเปลี่ยนเรียนรู้ในรูปแบบของการจัดการความรู้ เนื่องจากความรู้ที่เกิดจากประสบการณ์การเรียนรู้ของบุคคลแต่ละคนนั้นไม่เหมือนกัน ความรู้ที่มีในตัวบุคคลเป็นความรู้ที่ฝังอยู่ลึกในคน (Tacit Knowledge) หรือความสามารถเฉพาะตัว ที่มีมากกว่าความรู้ที่ชัดแจ้ง (Explicit Knowledge) ซึ่งมาจากเอกสาร หนังสือ อินเทอร์เน็ตงานวิจัย และอื่นๆ เพื่อให้เกิดการแลกเปลี่ยนความรู้ประสบการณ์ร่วมกัน เกิดการแบ่งปันความรู้ รวมทั้งให้เกิดชุมชนแห่งการเรียนรู้ขึ้นด้วย

6. วัตถุประสงค์

6.1 โครงการย่อยที่ 1 กิจกรรมส่งเสริมและแลกเปลี่ยนเรียนรู้การวิจัยระดับปริญญาตรี

- 1) เพื่อเป็นการแบ่งปันความรู้และประสบการณ์การปฏิบัติงานร่วมกันในลักษณะเพื่อนช่วยเพื่อน
- 2) เพื่อนำไปสู่การเรียนรู้ที่ต่อเนื่องเกิดเป็นชุมชนแห่งการแลกเปลี่ยนเรียนรู้ภายในองค์กร
- 3) เพื่อแลกเปลี่ยนเรียนรู้ ประสบการณ์และถ่ายทอดความรู้

6.2 โครงการย่อยที่ 2 กิจกรรมส่งเสริมและแลกเปลี่ยนเรียนรู้การวิจัยระดับบัณฑิตศึกษา

- 1) เพื่อเป็นการแบ่งปันความรู้และประสบการณ์การปฏิบัติงานร่วมกันในลักษณะเพื่อนช่วยเพื่อน
- 2) เพื่อนำไปสู่การเรียนรู้ที่ต่อเนื่องเกิดเป็นชุมชนแห่งการแลกเปลี่ยนเรียนรู้ภายในองค์กร
- 3) เพื่อแลกเปลี่ยนเรียนรู้ ประสบการณ์และถ่ายทอดความรู้

7. เป้าหมายของโครงการ

7.1 เป้าหมายการดำเนินงาน

โครงการย่อยที่ 1 กิจกรรมส่งเสริมและแลกเปลี่ยนเรียนรู้การวิจัยระดับปริญญาตรี

เป้าหมาย	จำนวน	หน่วยนับ
นิสิตระดับปริญญาตรี	60	คน

จำนวนผู้เข้าร่วมโครงการจำนวนทั้งสิ้น	60	คน
--------------------------------------	----	----

โครงการย่อยที่ 2 กิจกรรมส่งเสริมและแลกเปลี่ยนเรียนรู้การวิจัยระดับบัณฑิตศึกษา

เป้าหมาย	จำนวน	หน่วยนับ
นิสิตระดับบัณฑิตศึกษา	14	คน
จำนวนผู้เข้าร่วมโครงการจำนวนทั้งสิ้น	14	คน

7.2. กิจกรรม/เนื้อหาที่จะดำเนินการ (ใช้สำหรับทุกกิจกรรม)

- บรรยาย/ฝึกอบรม/สัมมนา/ประชุม/ปาฐกถา
- ศึกษาดูงาน/ทัศนศึกษา
- ประชาสัมพันธ์/แนะนำ
- แลกเปลี่ยนเรียนรู้
- ตรวจสอบคุณภาพ
- ประเมินคุณภาพ/ประเมินคุณภาพ/ควบคุมภายใน
- อื่นๆ (ระบุ).....

8. งบประมาณดำเนินการ

โครงการย่อยที่ 1 กิจกรรมส่งเสริมและแลกเปลี่ยนเรียนรู้การวิจัยระดับปริญญาตรี

รายได้ 3,000 บาท

แหล่งงบประมาณ : เงินงบประมาณรายได้ ประจำปีงบประมาณ 2562

รายละเอียดค่าใช้จ่าย (จำแนกหมวดค่าใช้จ่ายเป็นไปตามระเบียบทางราชการ)

ลำดับ	รายการ	รายได้ (บาท)
1	เงินรางวัล	3,000
รวม		3,000

โครงการย่อยที่ 2 กิจกรรมส่งเสริมและแลกเปลี่ยนเรียนรู้การวิจัยระดับบัณฑิตศึกษา

รายได้ 3,000 บาท

แหล่งงบประมาณ : เงินงบประมาณรายได้ ประจำปีงบประมาณ 2562

รายละเอียดค่าใช้จ่าย (จำแนกหมวดค่าใช้จ่ายเป็นไปตามระเบียบทางราชการ)

ลำดับ	รายการ	รายได้ (บาท)
1	เงินรางวัล	3,000
รวม		3,000

9. ขั้นตอนและแผนการดำเนินงาน (PDCA)

โครงการย่อยที่ 1 กิจกรรมส่งเสริมและแลกเปลี่ยนเรียนรู้การวิจัยระดับปริญญาตรี

กิจกรรม	ปีงบประมาณ 2562											
	ต.ค.	พ.ย.	ธ.ค.	ม.ค.	ก.พ.	มี.ค.	เม.ย.	พ.ค.	มิ.ย.	ก.ค.	ส.ค.	ก.ย.
ขั้นวางแผนงาน (P) 1.วางแผนการจัดโครงการ 2.ประชุมเตรียมงาน	←→											
ขั้นดำเนินการ (D) 1. ขออนุมัติโครงการ 2. ประชาสัมพันธ์โครงการ 3. ดำเนินโครงการ			←→									
ขั้นสรุปและประเมินผล (C) 1. วิเคราะห์ข้อมูลเพื่อประเมินผล 2. จัดทำสรุปโครงการ											←→	
ขั้นปรับปรุงตามผลการประเมิน (A) ... 1. นำผลการประเมิน เข้าที่ประชุม คณะกรรมการประจำคณะ 2. เพิ่มข้อปรับปรุงในแผนปฏิบัติการ ปีงบประมาณ 2563												←→

โครงการย่อยที่ 2 กิจกรรมส่งเสริมและแลกเปลี่ยนเรียนรู้การวิจัยระดับบัณฑิตศึกษา

กิจกรรม	ปีงบประมาณ 2562											
	ต.ค.	พ.ย.	ธ.ค.	ม.ค.	ก.พ.	มี.ค.	เม.ย.	พ.ค.	มิ.ย.	ก.ค.	ส.ค.	ก.ย.
ขั้นวางแผนงาน (P) 1.วางแผนการจัดโครงการ 2.ประชุมเตรียมงาน	←→											
ขั้นดำเนินการ (D) 1. ขออนุมัติโครงการ 2. ประชาสัมพันธ์โครงการ 3. ดำเนินโครงการ			←→									
ขั้นสรุปและประเมินผล (C) 1. วิเคราะห์ข้อมูลเพื่อประเมินผล 2. จัดทำสรุปโครงการ											←→	

14. การติดตามและประเมินผลโครงการ

- 1) ดำเนินการรวบรวมข้อมูลจากแบบสอบถามหลังเสร็จสิ้นโครงการฯ โดยผู้เข้าร่วมโครงการเป็นผู้ตอบแบบสอบถาม

โครงการตามแผนปฏิบัติการประจำปีงบประมาณ 2562 มหาวิทยาลัยนเรศวร

หน่วยงาน คณะทันตแพทยศาสตร์

1. รหัสโครงการ ทพ. 0702/62

ชื่อโครงการ โครงการพัฒนามาตรฐานความปลอดภัยห้องปฏิบัติการวิจัย คณะทันตแพทยศาสตร์

2. ความสอดคล้องกับพันธกิจ

- การผลิตบัณฑิต การวิจัย
 การบริการวิชาการแก่สังคม การทำนุบำรุงศิลปวัฒนธรรม
 การบริหารจัดการ

3. ความสอดคล้องกับแผนพัฒนาการศึกษามหาวิทยาลัยนเรศวร ฉบับที่ 12 (พ.ศ.2560-2564)

3.1 นโยบายมหาวิทยาลัย

- นโยบายที่ 1 จัดการศึกษาอย่างมีคุณภาพ
แผนกลยุทธ์ด้านการผลิตบัณฑิต กลยุทธ์ที่.....
- นโยบายที่ 2 ส่งเสริม สนับสนุน การวิจัยของมหาวิทยาลัย
แผนกลยุทธ์ด้านการวิจัย กลยุทธ์ที่.....
- นโยบายที่ 3 ส่งเสริมการให้บริการทางวิชาการแก่สังคมให้กว้างขวางและทั่วถึง
แผนกลยุทธ์ด้านการบริการวิชาการ กลยุทธ์ที่.....
แผนกลยุทธ์ด้านการบริการสุขภาพ กลยุทธ์ที่
- นโยบายที่ 4 ส่งเสริมการดำเนินงานด้านทำนุบำรุงศิลปะและวัฒนธรรม ให้กว้างขวาง แพร่หลาย และยั่งยืน
แผนกลยุทธ์ด้านทำนุบำรุงศิลปะและวัฒนธรรม กลยุทธ์ที่.....
- นโยบายที่ 5 ปรับปรุงโครงสร้างองค์กรและปรับปรุงระบบการบริหารจัดการมหาวิทยาลัย ให้มีประสิทธิภาพ
แผนกลยุทธ์ด้านบริหารจัดการ กลยุทธ์ที่.....
- นโยบายที่ 6 เร่งรัดดำเนินการด้านการบริหารสินทรัพย์ของมหาวิทยาลัยให้เหมาะสมกับสถานการณ์ เพื่อสร้าง
ขีดความสามารถในการแข่งขันในระดับประเทศและนานาชาติ
แผนกลยุทธ์ด้านการจัดการทรัพย์สิน กลยุทธ์ที่.....

3.2 ประเด็นยุทธศาสตร์ของคณะ/หน่วยงาน

- ประเด็นยุทธศาสตร์ที่ 7 กลยุทธ์ที่ 1 มาตรการที่ 7.1.2

4. ผู้รับผิดชอบ

- 4.1 หน่วยงานที่รับผิดชอบ งานห้องปฏิบัติการ
- 4.2 ผู้รับผิดชอบ คณะกรรมการห้องปฏิบัติการวิจัย
- 4.3 ผู้ประสานงาน นางสาวธิดามาศ หยวทยง
นายสัญญา เจียมศักดิ์
นางสาวกฤษมา แจ่มดี
นางสาวนิรัชชา ไชยสมบุรณ์
นางสาวอัญชิสรา บุญสาใจ

4.4 ผู้รายงานผล นายสรพงษ์ วงษ์น้อย
นายนครินทร์ เชื้อนเพชร
นางสาวอัญชิสา บุญसाใจ

5. หลักการและเหตุผล

งานห้องปฏิบัติการ คณะทันตแพทยศาสตร์ ได้ตระหนักถึงความปลอดภัยในห้องปฏิบัติการวิจัย จึงได้จัดทำโครงการต่อเนื่องเกี่ยวกับการดำเนินการเพื่อให้เกิดความปลอดภัยด้านต่างๆ ในห้องปฏิบัติการวิจัย เพื่อให้บัณฑิตทั้งในระดับปริญญาบัณฑิตและบัณฑิตศึกษา คณาจารย์ รวมถึงบุคลากรทางห้องปฏิบัติการ ได้รับความปลอดภัยและมีชีวนามัยที่ดีขณะปฏิบัติงานในห้องปฏิบัติการวิจัย

6. วัตถุประสงค์

6.1 เพื่อดำเนินการต่อเนื่องในการพัฒนามาตรฐานความปลอดภัยในห้องปฏิบัติการ ให้สามารถรองรับงานวิจัยได้อย่างมีประสิทธิภาพ

6.2 เพื่อให้บัณฑิต คณาจารย์ และบุคลากรทางห้องปฏิบัติการ ได้รับความปลอดภัยและเสริมสร้างชีวนามัยที่ดีตามเกณฑ์ที่กำหนด

6.3 เพื่อจัดหาวัสดุอุปกรณ์ที่เสริมสร้างความปลอดภัยแก่ผู้ปฏิบัติงานภายในห้องปฏิบัติการวิจัย

7. เป้าหมายของโครงการ

7.1. เป้าหมายการดำเนินงาน

-

7.2. กิจกรรม/เนื้อหาที่จะดำเนินการ

- บรรยาย/ฝึกอบรม/สัมมนา/ประชุม/ปาฐกถา
- ศึกษาดูงาน/ทัศนศึกษา
- ประชาสัมพันธ์/แนะนำ
- แลกเปลี่ยนเรียนรู้
- ตรวจสอบคุณภาพ
- ประกันคุณภาพ/ประเมินคุณภาพ/ควบคุมภายใน
- อื่นๆ (ระบุ) จัดหาวัสดุอุปกรณ์เพื่อรองรับมาตรฐานความปลอดภัยของห้องปฏิบัติการวิจัย

8. งบประมาณดำเนินการ

รายได้ 30,000 บาท

แหล่งงบประมาณ : เงินงบประมาณรายได้ ประจำปีงบประมาณ 2562

รายละเอียดค่าใช้จ่าย (จำแนกหมวดค่าใช้จ่ายเป็นไปตามระเบียบทางราชการ)

ลำดับ	รายการ	รายได้ (บาท)
1	วัสดุ อุปกรณ์ต่างๆ	30,000
	รวม	30,000

9. ขั้นตอนและแผนการดำเนินงาน (PDCA)

กิจกรรม	ปีงบประมาณ 2562											
	ต.ค.	พ.ย.	ธ.ค.	ม.ค.	ก.พ.	มี.ค.	เม.ย.	พ.ค.	มิ.ย.	ก.ค.	ส.ค.	ก.ย.
ขั้นวางแผนงาน (P) - ขออนุมัติโครงการ - รวบรวมข้อมูลความต้องการวัสดุอุปกรณ์เพื่อความปลอดภัยชนิดต่างๆ	↔											
ขั้นดำเนินการ (D) - จัดทำรายการวัสดุอุปกรณ์ - จัดหาวัสดุอุปกรณ์				↔				↔				
ขั้นสรุปและประเมินผล (C) - ทดสอบการใช้งานวัสดุอุปกรณ์ - ประเมินความปลอดภัยในห้องปฏิบัติการ									↔	↔	↔	↔
ขั้นปรับปรุงตามผลการประเมิน (A) - นำผลสรุปและผลการประเมินมาวางแผนพัฒนามาตรฐานความปลอดภัยของห้องปฏิบัติการในปีต่อไป												↔

10. วัน เวลา และสถานที่ในการดำเนินการ

- 1) วัน เวลา ในการจัดกิจกรรม
- 2) สถานที่จัดกิจกรรม

เดือนตุลาคม 2561 ถึง กันยายน 2562

ห้องปฏิบัติการวิจัย ชั้น 3 และชั้น 4 คณะทันตแพทยศาสตร์

11. ตัวชี้วัดความสำเร็จโครงการ (KPI)

ประเภท	ตัวชี้วัดความสำเร็จ (KPI)	วิธีประเมิน	เครื่องมือ
<input type="checkbox"/> ปริมาณ	-	-	-
<input checked="" type="checkbox"/> คุณภาพ	สามารถจัดหาวัสดุอุปกรณ์ที่เสริมสร้างมาตรฐานความปลอดภัยของห้องปฏิบัติการวิจัยได้		
<input checked="" type="checkbox"/> เวลา	ดำเนินโครงการเสร็จสิ้นภายในเวลาที่กำหนด		
<input checked="" type="checkbox"/> ต้นทุน	30,000 บาท		

12. ตัวชี้วัดประกอบการประกันคุณภาพตามเกณฑ์มาตรฐาน

- ก.พ.ร. ตัวชี้วัดที่.....
- สกอ. ตัวชี้วัดที่ 2.1

- สมศ. ตัวชี้วัดที่.....
- สงป. ตัวชี้วัดที่.....

13. ผลที่คาดว่าจะได้รับ

- 1) สามารถจัดหาวัสดุอุปกรณ์เพื่อเสริมสร้างมาตรฐานความปลอดภัยของห้องปฏิบัติการวิจัย คณะทันตแพทยศาสตร์
- 2) ห้องปฏิบัติการมีความพร้อมสำหรับการประเมินมาตรฐานความปลอดภัยห้องปฏิบัติการวิจัยในประเทศไทย
Enhancement of Safety Practice of Research Laboratory in Thailand “ESPReL”

14. การติดตามและประเมินผลโครงการ

ประเมินความปลอดภัยในห้องปฏิบัติการที่เกิดขึ้นจากการใช้งานวัสดุอุปกรณ์ที่จัดหา เพื่อสรุปผลและวางแผนพัฒนาการดำเนินงานทางด้านมาตรฐานความปลอดภัยในปีต่อไป

โครงการตามแผนปฏิบัติการประจำปีงบประมาณ 2562 มหาวิทยาลัยนเรศวร

หน่วยงาน คณะทันตแพทยศาสตร์

1. รหัสโครงการ ทพ.0703/62

ชื่อโครงการ โครงการฝึกอบรมเชิงปฏิบัติการแนวทางการขอรับรองจริยธรรมการวิจัยในมนุษย์

2. ความสอดคล้องกับพันธกิจ

- การผลิตบัณฑิต การวิจัย
- การบริการวิชาการแก่สังคม การทำนุบำรุงศิลปวัฒนธรรม
- การบริหารจัดการ

3. ความสอดคล้องกับแผนพัฒนาการศึกษามหาวิทยาลัยนเรศวร ฉบับที่ 12 (พ.ศ.2560-2564)

3.1 นโยบายมหาวิทยาลัย

- นโยบายที่ 1 จัดการศึกษาอย่างมีคุณภาพ
แผนกลยุทธ์ด้านการผลิตบัณฑิต กลยุทธ์ที่.....
- นโยบายที่ 2 ส่งเสริม สนับสนุน การวิจัยของมหาวิทยาลัย
แผนกลยุทธ์ด้านการวิจัย กลยุทธ์ที่..... 1, 2, 3.....
- นโยบายที่ 3 ส่งเสริมการให้บริการทางวิชาการแก่สังคมให้กว้างขวางและทั่วถึง
แผนกลยุทธ์ด้านการบริการวิชาการ กลยุทธ์ที่.....
แผนกลยุทธ์ด้านการบริการสุขภาพ กลยุทธ์ที่
- นโยบายที่ 4 ส่งเสริมการดำเนินงานด้านทำนุบำรุงศิลปะและวัฒนธรรม ให้กว้างขวาง แพร่หลาย และยั่งยืน
แผนกลยุทธ์ด้านทำนุบำรุงศิลปะและวัฒนธรรม กลยุทธ์ที่.....
- นโยบายที่ 5 ปรับปรุงโครงสร้างองค์กรและปรับปรุงระบบการบริหารจัดการมหาวิทยาลัย ให้มีประสิทธิภาพ
แผนกลยุทธ์ด้านบริหารจัดการ กลยุทธ์ที่.....
- นโยบายที่ 6 เร่งรัดดำเนินการด้านการบริหารสินทรัพย์ของมหาวิทยาลัยให้เหมาะสมกับสถานการณ์ เพื่อสร้าง
ขีดความสามารถในการแข่งขันในระดับประเทศและนานาชาติ
แผนกลยุทธ์ด้านการจัดการทรัพย์สิน กลยุทธ์ที่.....

3.2 ประเด็นยุทธศาสตร์ของคณะ/หน่วยงาน

- ประเด็นยุทธศาสตร์ที่ 8 กลยุทธ์ที่ 2 มาตรการที่ 8.2.3

4. ผู้รับผิดชอบ

- 4.1 หน่วยงานที่รับผิดชอบ หน่วยวิจัย
- 4.2 ผู้รับผิดชอบ รองคณบดีฝ่ายวิจัยและวิรัชกิจ โทร. 6065
- 4.3 ผู้ประสานงาน นางสาวอัญชิสา บุญसाใจ โทร. 6065
- 4.4 ผู้รายงานผล นางสาวอัญชิสา บุญसाใจ โทร. 6065

5. หลักการและเหตุผล

คณะกรรมการฝ่ายวิจัย คณะทันตแพทยศาสตร์ มีบทบาทหน้าที่สำคัญคือ รับผิดชอบในการส่งเสริมบุคลากรและนิสิตภายในคณะฯ ให้ทำวิจัย สนับสนุนให้ความรู้กระบวนการต่างๆ ในงานวิจัยเพื่อผลิตงานวิจัยและนำผลงานวิจัยไปใช้ประโยชน์ ซึ่งในปัจจุบันงานวิจัยทุกเรื่องโดยเฉพาะงานวิจัยทางการแพทย์ วิทยาศาสตร์ สังคมศาสตร์ มนุษยศาสตร์ ฯลฯ จำเป็นต้องศึกษาในมนุษย์หรือสัตว์ทดลอง ดังนั้นเพื่อเป็นการป้องกันศักดิ์ศรี สิทธิ ความปลอดภัย ความเป็นอยู่ที่ดี และความมีมาตรฐานในการทำวิจัย ตลอดจนให้ความเคารพในความเป็นคน ของผู้เข้าร่วมในโครงการวิจัยหรืออาสาสมัคร ผู้วิจัยจึงจำเป็นต้องทราบข้อจรรยาบรรณ กฎหมาย ระเบียบปฏิบัติเกี่ยวกับการทำวิจัยในหน่วยงานที่จะดำเนินการวิจัยรวมถึงข้อกำหนดที่เป็นสากลโดยต้องมีจิตสำนึกมีคุณธรรมหรือจรรยาบรรณของนักวิจัยหรือการอบรมเรื่องจรรยาบรรณการวิจัยในคนและสัตว์ทดลอง สุดท้ายนักวิจัยต้องดำเนินการเพื่อขอการรับรองจรรยาบรรณฯ จากคณะกรรมการจรรยาบรรณการวิจัยในมนุษย์และสัตว์ทดลองของมหาวิทยาลัยนเรศวร ในการนี้คณะทันตแพทยศาสตร์ตระหนักถึงความสำคัญในเรื่องดังกล่าว จึงจัดได้โครงการฝึกอบรมเชิงปฏิบัติการเรื่องแนวทางการขอรับรองจรรยาบรรณในมนุษย์ขึ้น

6. วัตถุประสงค์

- 6.1 เพื่อตอบสนองยุทธศาสตร์การวิจัย มหาวิทยาลัยนเรศวรในการก้าวสู่การเป็นมหาวิทยาลัยวิจัย
- 6.2 เพื่อให้ความรู้แก่บุคลากรและนิสิตคณะทันตแพทยศาสตร์ถึงความสำคัญของจรรยาบรรณการวิจัยในมนุษย์
- 6.3 บุคลากรและนิสิตคณะทันตแพทยศาสตร์มีความรู้ความเข้าใจในขั้นตอนการขอรับรองจรรยาบรรณการวิจัยในมนุษย์

7. เป้าหมายของโครงการ

7.1 เป้าหมายการดำเนินงาน

เป้าหมาย	จำนวน	หน่วยนับ
นิสิตชั้นปีที่ 4	60	คน
อาจารย์/เจ้าหน้าที่	20	คน
จำนวนผู้เข้าร่วมโครงการจำนวนทั้งสิ้น	80	คน

7.2. กิจกรรม/เนื้อหาที่จะดำเนินการ

- บรรยาย/ฝึกอบรม/สัมมนา/ประชุม/ปาฐกถา
- ศึกษาดูงาน/ทัศนศึกษา
- ประชาสัมพันธ์/แนะนำ
- แลกเปลี่ยนเรียนรู้
- ตรวจสอบคุณภาพ
- ประเมินคุณภาพ/ประเมินคุณภาพ/ควบคุมภายใน
- อื่นๆ (ระบุ).....

8. งบประมาณดำเนินการ

- ไม่มีค่าใช้จ่ายในการดำเนินโครงการ -

9. ขั้นตอนและแผนการดำเนินงาน (PDCA)

กิจกรรม	ปีงบประมาณ 2562											
	ต.ค.	พ.ย.	ธ.ค.	ม.ค.	ก.พ.	มี.ค.	เม.ย.	พ.ค.	มิ.ย.	ก.ค.	ส.ค.	ก.ย.
ขั้นวางแผนงาน (P) 1.วางแผนการจัดโครงการ 2.ประชุมเตรียมงาน		←→										
ขั้นดำเนินการ (D) 1. ขออนุมัติโครงการ 2. ประชาสัมพันธ์โครงการ 3. ดำเนินโครงการ			←→									
ขั้นสรุปและประเมินผล (C) 1. วิเคราะห์ข้อมูลเพื่อประเมินผล 2. จัดทำสรุปโครงการ											←→	
ขั้นปรับปรุงตามผลการประเมิน (A) ... 1. นำผลการประเมิน เข้าที่ประชุม คณะกรรมการการประจำคณะ 2. เพิ่มข้อปรับปรุงในแผนปฏิบัติการ ปีงบประมาณ 2563												←→

10. วัน เวลา และสถานที่ในการดำเนินการ

- 1) วัน เวลา ในการจัดกิจกรรม เดือนตุลาคม 2561 ถึงเดือนกันยายน 2652
- 2) สถานที่จัดกิจกรรม คณะทันตแพทยศาสตร์ มหาวิทยาลัยนเรศวร

11. ตัวชี้วัดความสำเร็จโครงการ (KPI)

ประเภท	ตัวชี้วัดความสำเร็จ (KPI)	วิธีประเมิน	เครื่องมือ
<input checked="" type="checkbox"/> ปริมาณ	ผู้เข้าร่วมโครงการอย่างน้อยร้อยละ 70	แจกแบบสอบถาม	แบบสอบถาม
<input checked="" type="checkbox"/> คุณภาพ	- มีผลประเมินความพึงพอใจในระดับดี/มากขึ้นไป - บุคลากรและนิสิตเห็นความสำคัญและสามารถเขียนขอรับรอง จริยธรรมการวิจัยในมนุษย์ได้ถูกต้องตามเกณฑ์ที่กำหนด	และวิเคราะห์สรุป ผลการประเมิน ความพึงพอใจ	
<input checked="" type="checkbox"/> เวลา	ดำเนินการเสร็จสิ้นภายในเวลาที่กำหนด		
<input checked="" type="checkbox"/> ต้นทุน	ใช้งบประมาณในการดำเนินโครงการไม่เกินงบประมาณที่ได้กำหนดไว้		

12. ตัวชี้วัดประกอบการประกันคุณภาพตามเกณฑ์มาตรฐาน

- ก.พ.ร ตัวชี้วัดที่..... สมศ. ตัวชี้วัดที่.....
- สกอ. ตัวชี้วัดที่.....2.1.... สงป. ตัวชี้วัดที่.....

13. ผลที่คาดว่าจะได้รับ

- 1) บุคลากรและนิสิตมีความตระหนักถึงความสำคัญของจริยธรรมการวิจัยในมนุษย์
- 2) บุคลากรและนิสิตคณะทันตแพทยศาสตร์มีความรู้ความเข้าใจวิธีการ กระบวนการ และสามารถเขียนขอรับรองจริยธรรมการวิจัยในมนุษย์ได้อย่างถูกต้อง

14. การติดตามและประเมินผลโครงการ

- 1) ดำเนินการรวบรวมข้อมูลจากแบบสอบถามหลังเสร็จสิ้นโครงการฯ โดยผู้เข้าร่วมโครงการเป็นผู้ตอบแบบสอบถาม

โครงการตามแผนปฏิบัติการประจำปีงบประมาณ 2562 มหาวิทยาลัยนเรศวร

หน่วยงาน คณะทันตแพทยศาสตร์

1. รหัสโครงการ ทพ.0704/62

ชื่อโครงการ โครงการอบรมเชิงปฏิบัติการการนำสถิติไปใช้ในงานวิจัย

2. ความสอดคล้องกับพันธกิจ

- การผลิตบัณฑิต การวิจัย
 การบริการวิชาการแก่สังคม การทำนุบำรุงศิลปวัฒนธรรม
 การบริหารจัดการ

3. ความสอดคล้องกับแผนพัฒนาการศึกษามหาวิทยาลัยนเรศวร ฉบับที่ 12 (พ.ศ.2560-2564)

3.1 นโยบายมหาวิทยาลัย

- นโยบายที่ 1 จัดการศึกษาอย่างมีคุณภาพ
แผนกลยุทธ์ด้านการผลิตบัณฑิต กลยุทธ์ที่.....
- นโยบายที่ 2 ส่งเสริม สนับสนุน การวิจัยของมหาวิทยาลัย
แผนกลยุทธ์ด้านการวิจัย กลยุทธ์ที่.....1, 2.....
- นโยบายที่ 3 ส่งเสริมการให้บริการทางวิชาการแก่สังคมให้กว้างขวางและทั่วถึง
แผนกลยุทธ์ด้านการบริการวิชาการ กลยุทธ์ที่.....
แผนกลยุทธ์ด้านการบริการสุขภาพ กลยุทธ์ที่
- นโยบายที่ 4 ส่งเสริมการดำเนินงานด้านทำนุบำรุงศิลปะและวัฒนธรรม ให้กว้างขวาง แพร่หลาย และยั่งยืน
แผนกลยุทธ์ด้านทำนุบำรุงศิลปะและวัฒนธรรม กลยุทธ์ที่.....
- นโยบายที่ 5 ปรับปรุงโครงสร้างองค์กรและปรับปรุงระบบการบริหารจัดการมหาวิทยาลัย ให้มีประสิทธิภาพ
แผนกลยุทธ์ด้านบริหารจัดการ กลยุทธ์ที่.....
- นโยบายที่ 6 เร่งรัดดำเนินการด้านการบริหารสินทรัพย์ของมหาวิทยาลัยให้เหมาะสมกับสถานการณ์ เพื่อสร้าง
ขีดความสามารถในการแข่งขันในระดับประเทศและนานาชาติ
แผนกลยุทธ์ด้านการจัดการทรัพย์สิน กลยุทธ์ที่.....

3.2 ประเด็นยุทธศาสตร์ของคณะ/หน่วยงาน

- ประเด็นยุทธศาสตร์ที่ 8 กลยุทธ์ที่ 2 มาตรการที่ 8.2.1

4. ผู้รับผิดชอบ

- 4.1 หน่วยงานที่รับผิดชอบ หน่วยวิจัย
4.2 ผู้รับผิดชอบ รองคณบดีฝ่ายวิจัย โทร. 6065
4.3 ผู้ประสานงาน นางสาวอัญชิสา บุญसाใจ โทร. 6065
4.4 ผู้รายงานผล นางสาวอัญชิสา บุญसाใจ โทร. 6065

5. หลักการและเหตุผล

สถิติถือเป็นเครื่องมือสำคัญและมีความจำเป็นในการศึกษาวิจัยเนื่องจาก การรักษา การป้องกัน การส่งเสริม และการฟื้นฟูสุขภาพช่องปากล้วนเป็นงานที่ต้องมีเรื่องของสถิติเข้ามาเกี่ยวข้องทั้งสิ้น ซึ่งการแสวงหาความรู้ใหม่ๆ คือกระบวนการทำวิจัยที่ต้องมีเครื่องมือเข้ามาช่วยในการอธิบายว่าความรู้ใหม่ที่ค้นพบนั้นมีความน่าเชื่อถือ และมีความเป็นไปได้อย่างไร ดังนั้นสถิติจึงถูกดึงเข้ามาเกี่ยวข้องกับการทำวิจัย คำถามที่พบบ่อยมากที่สุด เช่น สถิติเป็นเรื่องที่ยาก ยากแก่การเข้าใจและยากแก่การใช้ งาน การทำวิจัยก็ยุ่งยากซับซ้อน สถิติสำคัญอย่างไรต่อการทำวิจัย การทำงานวิจัยไม่จำเป็นต้องใช้สถิติได้หรือไม่ หรือถ้าทำวิจัยลักษณะนี้จะต้องใช้สถิติอย่างไร เป็นต้น ดังนั้น เพื่อเป็นการเพิ่มประสิทธิภาพให้กับผู้วิจัย คณะทันตแพทยศาสตร์จึงจัดโครงการอบรมเชิงปฏิบัติการเรื่อง การนำสถิติไปใช้ในงานวิจัย ขึ้น

6. วัตถุประสงค์

- 6.1 เพื่อให้นิสิตคณะทันตแพทยศาสตร์มีความรู้ความเข้าใจเกี่ยวกับการนำสถิติไปใช้ในงานวิจัย
- 6.2 เพื่อเป็นการส่งเสริมและพัฒนาความรู้ด้านวิจัยให้แก่นิสิตคณะทันตแพทยศาสตร์

7. เป้าหมายของโครงการ

7.1 เป้าหมายการดำเนินงาน

เป้าหมาย	จำนวน	หน่วยนับ
นิสิตชั้นปีที่ 4	60	คน
จำนวนผู้เข้าร่วมโครงการจำนวนทั้งสิ้น	60	คน

7.2 กิจกรรม/เนื้อหาที่จะดำเนินการ

- บรรยาย/ฝึกอบรม/สัมมนา/ประชุม/ปาฐกถา
- ศึกษาดูงาน/ทัศนศึกษา
- ประชาสัมพันธ์/แนะนำ
- แลกเปลี่ยนเรียนรู้
- ตรวจสอบสุขภาพ
- ประกันคุณภาพ/ประเมินคุณภาพ/ควบคุมภายใน
- อื่นๆ (ระบุ).....

8. งบประมาณดำเนินการ

- ไม่มีค่าใช้จ่ายในการดำเนินโครงการ -

9. ขั้นตอนและแผนการดำเนินงาน (PDCA)

กิจกรรม	ปีงบประมาณ 2562											
	ต.ค.	พ.ย.	ธ.ค.	ม.ค.	ก.พ.	มี.ค.	เม.ย.	พ.ค.	มิ.ย.	ก.ค.	ส.ค.	ก.ย.
ขั้นวางแผนงาน (P)												
1.วางแผนการจัดโครงการ	←	→										
2.ประชุมเตรียมงาน		←	→									
ขั้นดำเนินการ (D)												
1. ขออนุมัติโครงการ			←	→								
2. ประชาสัมพันธ์โครงการ			←	→								
3. ดำเนินโครงการ				←								→

กิจกรรม	ปีงบประมาณ 2562											
	ต.ค.	พ.ย.	ธ.ค.	ม.ค.	ก.พ.	มี.ค.	เม.ย.	พ.ค.	มิ.ย.	ก.ค.	ส.ค.	ก.ย.
ขั้นสรุปและประเมินผล (C)												
1. วิเคราะห์ข้อมูลเพื่อประเมินผล											↔	
2. จัดทำสรุปโครงการ											↔	
ขั้นปรับปรุงตามผลการประเมิน (A) ...												
1. นำผลการประเมิน เข้าที่ประชุม คณะกรรมการกรรมการประจำคณะ												↔
2. เพิ่มข้อปรับปรุงในแผนปฏิบัติการ ปีงบประมาณ 2563												↔

10. วัน เวลา และสถานที่ในการดำเนินการ

- 1) วัน เวลา ในการจัดกิจกรรม เดือนตุลาคม 2561 ถึงเดือนกันยายน 2562
- 2) สถานที่จัดกิจกรรม คณะทันตแพทยศาสตร์ มหาวิทยาลัยนเรศวร

11. ตัวชี้วัดความสำเร็จโครงการ (KPI)

ประเภท	ตัวชี้วัดความสำเร็จ (KPI)	วิธีประเมิน	เครื่องมือ
<input checked="" type="checkbox"/> ปริมาณ	ผู้เข้าร่วมโครงการอย่างน้อยร้อยละ 70	แจกแบบสอบถาม	แบบสอบถาม
<input checked="" type="checkbox"/> คุณภาพ	- มีผลประเมินความพึงพอใจในระดับดี/มากขึ้นไป - นิสิตมีความรู้ความเข้าใจในการเลือกใช้สถิติเพื่อการวิจัยได้อย่างเหมาะสมและถูกต้อง	และวิเคราะห์สรุป ผลการประเมิน ความพึงพอใจ	
<input checked="" type="checkbox"/> เวลา	ดำเนินการเสร็จสิ้นภายในเวลาที่กำหนด		
<input checked="" type="checkbox"/> ต้นทุน	ใช้งบประมาณในการดำเนินโครงการไม่เกินงบประมาณที่ได้กำหนดไว้		

12. ตัวชี้วัดประกอบการประกันคุณภาพตามเกณฑ์มาตรฐาน

- | | |
|--|---|
| <input type="checkbox"/> ก.พ.ร. ตัวชี้วัดที่..... | <input type="checkbox"/> สมศ. ตัวชี้วัดที่..... |
| <input checked="" type="checkbox"/> สกอ. ตัวชี้วัดที่.....2.1..... | <input type="checkbox"/> สงป. ตัวชี้วัดที่..... |

13. ผลที่คาดว่าจะได้รับ

- 1) ผู้เข้าร่วมโครงการได้รับความรู้เกี่ยวกับการนำสถิติไปใช้งานวิจัย
- 2) ผู้เข้าร่วมโครงการได้แลกเปลี่ยนเรียนรู้ร่วมกันและสามารถนำไปประยุกต์ใช้กับงานวิจัยได้

14. การติดตามและประเมินผลโครงการ

- 1) ดำเนินการรวบรวมข้อมูลจากแบบสอบถามหลังเสร็จสิ้นโครงการฯ โดยผู้เข้าร่วมโครงการเป็นผู้ตอบแบบสอบถาม

โครงการ ทพ.08

ภาควิชาชีววิทยาช่องปาก

โครงการตามแผนปฏิบัติการประจำปีงบประมาณ 2562 มหาวิทยาลัยนเรศวร

หน่วยงาน คณะทันตแพทยศาสตร์

1. รหัสโครงการ ทพ.0801/62

ชื่อโครงการ โครงการสัมมนาเชิงวิชาการ "โครงการงานวิจัยของนิสิตทันตแพทย์ ชั้นปีที่ 4"

2. ความสอดคล้องกับพันธกิจ

- การผลิตบัณฑิต การวิจัย
 การบริการวิชาการแก่สังคม การทำนุบำรุงศิลปวัฒนธรรม
 บริหารจัดการ

3. ความสอดคล้องกับแผนพัฒนาการศึกษามหาวิทยาลัยนเรศวร ฉบับที่ 12 (พ.ศ.2560-2564)

3.1 นโยบายมหาวิทยาลัย

- นโยบายที่ 1 จัดการศึกษาอย่างมีคุณภาพ
แผนกลยุทธ์ด้านการผลิตบัณฑิต กลยุทธ์ที่.....3.....
- นโยบายที่ 2 ส่งเสริม สนับสนุน การวิจัยของมหาวิทยาลัย
แผนกลยุทธ์ด้านการวิจัย กลยุทธ์ที่.....1.....
- นโยบายที่ 3 ส่งเสริมการให้บริการทางวิชาการแก่สังคมให้กว้างขวางและทั่วถึง
แผนกลยุทธ์ด้านการบริการวิชาการ กลยุทธ์ที่.....
แผนกลยุทธ์ด้านการบริการสุขภาพ กลยุทธ์ที่
- นโยบายที่ 4 ส่งเสริมการดำเนินงานด้านทำนุบำรุงศิลปะและวัฒนธรรม ให้กว้างขวาง แพร่หลาย และยั่งยืน
แผนกลยุทธ์ด้านทำนุบำรุงศิลปะและวัฒนธรรม กลยุทธ์ที่.....
- นโยบายที่ 5 ปรับปรุงโครงสร้างองค์กรและปรับปรุงระบบการบริหารจัดการมหาวิทยาลัย ให้มีประสิทธิภาพ
แผนกลยุทธ์ด้านบริหารจัดการ กลยุทธ์ที่.....
- นโยบายที่ 6 เร่งรัดดำเนินการด้านการบริหารสินทรัพย์ของมหาวิทยาลัยให้เหมาะสมกับสถานการณ์ เพื่อสร้าง
ขีดความสามารถในการแข่งขันในระดับประเทศและนานาชาติ
แผนกลยุทธ์ด้านการจัดการทรัพย์สิน กลยุทธ์ที่.....

3.2 ประเด็นยุทธศาสตร์ของคณะ/หน่วยงาน

- ประเด็นยุทธศาสตร์ที่ 1 กลยุทธ์ที่ 2 มาตรการที่ -
- ประเด็นยุทธศาสตร์ที่ 7 กลยุทธ์ที่ 1, 2 มาตรการที่ -
- ประเด็นยุทธศาสตร์ที่ 8 กลยุทธ์ที่ 1, 2, 4 มาตรการที่ -

4. ผู้รับผิดชอบ

- 4.1 หน่วยงานที่รับผิดชอบ ภาควิชาชีววิทยาช่องปาก
- 4.2 ผู้รับผิดชอบ อ.ดร.จันทร์ทิภา จบศรี โทร. 6066
- 4.3 ผู้ประสานงาน อ.ทพ.ดร.วรายุทธ โชติประกายเกียรติ โทร. 6066
- 4.4 ผู้รายงานผล อ.ดร.จันทร์ทิภา จบศรี โทร. 6066

5. หลักการและเหตุผล

การนำเสนอโครงการงานวิจัยของนิสิตทันตแพทย์ ชั้นปีที่ 4 เป็นกระบวนการสำคัญกระบวนการหนึ่งที่ช่วยสนับสนุนการเรียนรู้ด้วยตนเองของนิสิต ทำให้เกิดความคิดริเริ่มสร้างสรรค์ รู้จักพิจารณาแก้ไขปัญหาอย่างมีเหตุผลและมุ่งสู่การเป็นบัณฑิตที่มีคุณภาพ นอกจากนี้ยังเป็นการฝึกให้นิสิตสามารถถ่ายทอดรายละเอียดของโครงการงานวิจัยไปสู่ผู้ฟังได้โดยตรง เกิดการสื่อสารแบบสองทาง มีการแลกเปลี่ยนประสบการณ์และความรู้ด้านการสร้างสรรค์งานวิจัยระหว่างนิสิตทันตแพทย์ รวมทั้งกับคณาจารย์ผู้มีประสบการณ์ทางด้านงานวิจัย ซึ่งสอดคล้องกับมหาวิทยาลัยที่มีนโยบายจะพัฒนาเป็นมหาวิทยาลัยแห่งการวิจัยในอนาคต

6. วัตถุประสงค์

- 6.1 เพื่อเป็นการส่งเสริมให้นิสิตรู้จักสร้างสรรค์งานวิจัย และส่งเสริมให้เกิดวัฒนธรรมในด้านการวิจัยของคณะฯ
- 6.2 เพื่อให้เกิดการแลกเปลี่ยนความรู้ ข้อมูลและประสบการณ์ด้านการวิจัยระหว่างนิสิต อาจารย์และบุคลากร
- 6.3 เพื่อเป็นการเตรียมความพร้อมให้แก่นิสิตในการสร้างสรรค์งานวิจัยในระดับชาติต่อไป

7. เป้าหมายของโครงการ

7.1 เป้าหมายการดำเนินงาน

เป้าหมาย	จำนวน	หน่วยนับ
นิสิต	54	คน
อาจารย์/บุคลากร	45	คน
จำนวนผู้เข้าร่วมโครงการจำนวนทั้งสิ้น	99	คน

7.2. กิจกรรม/เนื้อหาที่จะดำเนินการ

- บรรยาย/ฝึกอบรม/สัมมนา/ประชุม/ปาฐกถา
- ศึกษาดูงาน/ทัศนศึกษา
- ประชาสัมพันธ์/แนะนำ
- แลกเปลี่ยนเรียนรู้
- ตรวจสอบคุณภาพ
- ประเมินคุณภาพ/ประเมินคุณภาพ/ควบคุมภายใน
- อื่นๆ (ระบุ).....

8. งบประมาณดำเนินการ

- ไม่มีค่าใช้จ่ายในการดำเนินโครงการ -

9. ขั้นตอนและแผนการดำเนินงาน (PDCA)

กิจกรรม	ปีงบประมาณ 2562											
	ต.ค.	พ.ย.	ธ.ค.	ม.ค.	ก.พ.	มี.ค.	เม.ย.	พ.ค.	มิ.ย.	ก.ค.	ส.ค.	ก.ย.
ขั้นวางแผนงาน (P).....												
1. ขออนุมัติโครงการ		↔										
2. ประชุมคณะกรรมการ			↔	↔								
ขั้นดำเนินการ (D).....												
1. เตรียมงาน ติดต่อประสานงาน					↔	↔						
2. จัดการประชุม							↔					

กิจกรรม	ปีงบประมาณ 2562											
	ต.ค.	พ.ย.	ธ.ค.	ม.ค.	ก.พ.	มี.ค.	เม.ย.	พ.ค.	มิ.ย.	ก.ค.	ส.ค.	ก.ย.
ขั้นสรุปและประเมินผล (C).....												
1. สรุปผลการดำเนินงานและประเมินผล								←→				
ขั้นปรับปรุงตามผลการประเมิน(A).....												
1. วิเคราะห์ผลการดำเนินงาน									←→			

10. วัน เวลา และสถานที่ในการดำเนินการ

- 1) วัน เวลา ในการจัดกิจกรรม เดือนเมษายน 2562
- 2) สถานที่จัดกิจกรรม คณะทันตแพทยศาสตร์ มหาวิทยาลัยนเรศวร

11. ตัวชี้วัดความสำเร็จโครงการ (KPI)

ประเภท	ตัวชี้วัดความสำเร็จ (KPI)	วิธีประเมิน	เครื่องมือ
<input checked="" type="checkbox"/> ปริมาณ	1. นิสิตทุกกลุ่มมีโครงร่างงานวิจัยและการนำเสนอโครงร่างคิดเป็นร้อยละ 100 2. ผู้เข้าร่วมโครงการอย่างน้อยร้อยละ 80 3. นิสิตทุกกลุ่มมีการเรียนรู้ แลกเปลี่ยนด้านการวิจัยและอภิปรายร่วมกัน คิดเป็นร้อยละ 100	แจกแบบสอบถามและวิเคราะห์สรุปผลการประเมินความพึงพอใจ	แบบสอบถาม
<input checked="" type="checkbox"/> คุณภาพ	1. มีผลประเมินความพึงพอใจในระดับดี/มาก ขึ้นไป 2. มีโครงร่างงานวิจัยที่หลากหลายจากทุกภาควิชา 3. อาจารย์ นิสิตและบุคลากร มีแนวทางในการวิจัยเพิ่มขึ้นในอนาคต		
<input checked="" type="checkbox"/> เวลา	ดำเนินการเสร็จสิ้นภายในเวลาที่กำหนด		
<input type="checkbox"/> ต้นทุน			

12. ตัวชี้วัดประกอบการประกันคุณภาพตามเกณฑ์มาตรฐาน

- ก.พ.ร. ตัวชี้วัดที่..... สมศ. ตัวชี้วัดที่.....
- สกอ. ตัวชี้วัดที่ 3.2 (ระดับหลักสูตร) สงป. ตัวชี้วัดที่.....

13. ผลที่คาดว่าจะได้รับ

- 1) อาจารย์ นิสิต และบุคลากร ได้แลกเปลี่ยนความรู้และทักษะด้านการวิจัย
- 2) อาจารย์และนิสิตได้ฝึกฝนและเพิ่มพูนทักษะในการนำเสนอโครงร่างงานวิจัยในรูปแบบต่างๆ
- 3) เป็นการสร้างวัฒนธรรมด้านการวิจัยแก่อาจารย์ นิสิต และบุคลากรของคณะฯ

14. การติดตามและประเมินผลโครงการ

- 1) แบบสอบถามภายหลังการประชุม ซึ่งผู้เข้าร่วมประชุมเป็นผู้ตอบในวันที่เข้าประชุม
- 2) เอกสารการให้คะแนนการนำเสนอโครงร่างงานวิจัย

โครงการตามแผนปฏิบัติการประจำปีงบประมาณ 2562 มหาวิทยาลัยนเรศวร

หน่วยงาน คณะทันตแพทยศาสตร์

1. รหัสโครงการ ทพ.0802/62

ชื่อโครงการ โครงการสัมมนาเชิงวิชาการ “ผลงานวิจัยของนิสิตทันตแพทย์ ชั้นปีที่ 5”

2. ความสอดคล้องกับพันธกิจ

- การผลิตบัณฑิต การวิจัย
 การบริการวิชาการแก่สังคม การทำนุบำรุงศิลปวัฒนธรรม
 การบริหารจัดการ

3. ความสอดคล้องกับแผนพัฒนาการศึกษามหาวิทยาลัยนเรศวร ฉบับที่ 12 (พ.ศ.2560-2564)

3.1 นโยบายมหาวิทยาลัย

- นโยบายที่ 1 จัดการศึกษาอย่างมีคุณภาพ
แผนกลยุทธ์ด้านการผลิตบัณฑิต กลยุทธ์ที่.....3.....
- นโยบายที่ 2 ส่งเสริม สนับสนุน การวิจัยของมหาวิทยาลัย
แผนกลยุทธ์ด้านการวิจัย กลยุทธ์ที่.....1.....
- นโยบายที่ 3 ส่งเสริมการให้บริการทางวิชาการแก่สังคมให้กว้างขวางและทั่วถึง
แผนกลยุทธ์ด้านการบริการวิชาการ กลยุทธ์ที่.....
แผนกลยุทธ์ด้านการบริการสุขภาพ กลยุทธ์ที่
- นโยบายที่ 4 ส่งเสริมการดำเนินงานด้านทำนุบำรุงศิลปะและวัฒนธรรม ให้กว้างขวาง แพร่หลาย และยั่งยืน
แผนกลยุทธ์ด้านทำนุบำรุงศิลปะและวัฒนธรรม กลยุทธ์ที่.....
- นโยบายที่ 5 ปรับปรุงโครงสร้างองค์กรและปรับปรุงระบบการบริหารจัดการมหาวิทยาลัย ให้มีประสิทธิภาพ
แผนกลยุทธ์ด้านบริหารจัดการ กลยุทธ์ที่.....
- นโยบายที่ 6 เร่งรัดดำเนินการด้านการบริหารสินทรัพย์ของมหาวิทยาลัยให้เหมาะสมกับสถานการณ์ เพื่อสร้าง
ขีดความสามารถในการแข่งขันในระดับประเทศและนานาชาติ
แผนกลยุทธ์ด้านการจัดการทรัพย์สิน กลยุทธ์ที่.....

3.2 ประเด็นยุทธศาสตร์ของคณะ/หน่วยงาน

- ประเด็นยุทธศาสตร์ที่.....1..... กลยุทธ์ที่.....2, 7..... มาตรการที่.....-.....
- ประเด็นยุทธศาสตร์ที่.....7..... กลยุทธ์ที่.....2, 3..... มาตรการที่.....-.....
- ประเด็นยุทธศาสตร์ที่.....8..... กลยุทธ์ที่.....1, 2, 3, 4..... มาตรการที่.....-.....

4. ผู้รับผิดชอบ

- 4.1 หน่วยงานที่รับผิดชอบ ภาควิชาชีววิทยาช่องปาก
- 4.2 ผู้รับผิดชอบ อ.ทพญ.ดร.ฐานิต ประสิทธิ์ศักดิ์ โทร 6104.
- 4.3 ผู้ประสานงาน อ.ทพ.ดร.วรายุทธ โชติประกายเกียรติ โทร 6103
- 4.4 ผู้รายงานผล น.ส.ศุภดา สนวนุ่ม โทร 6066

5. หลักการและเหตุผล

การนำเสนอผลงานวิจัยเป็นกระบวนการสำคัญในการบริหารจัดการวิจัย เป็นการเผยแพร่ความรู้ใหม่ๆ สู่สาธารณชน และสนับสนุนกระบวนการเรียนรู้ของนิสิต หากขาดการเผยแพร่ผลงานวิจัยคุณค่าและประโยชน์ที่มีอยู่ก็ไม่อาจเชื่อมต่อกับความต้องการและการนำไปประยุกต์ใช้ในวงกว้างได้ นอกจากนี้ยังเป็นการแลกเปลี่ยนประสบการณ์และความรู้ด้านการวิจัยระหว่างอาจารย์ นิสิตและบุคลากรของคณะฯ เพื่อเตรียมความพร้อมให้แก่นิสิตในการเผยแพร่ผลงานวิจัยต่อสาธารณชนในระดับชาติต่อไป ซึ่งสอดคล้องกับนโยบายของมหาวิทยาลัยที่มุ่งผลิตบัณฑิตที่มีความสามารถในการประยุกต์และบูรณาการความรู้โดยรวมมาใช้ในการปฏิบัติงานตามวิชาชีพ

6. วัตถุประสงค์

- 6.1 เพื่อเป็นการส่งเสริมให้นิสิตได้นำเสนอผลงานวิจัยและส่งเสริมให้เกิดวัฒนธรรมในด้านการวิจัยของคณะฯ
- 6.2 เพื่อให้เกิดการแลกเปลี่ยนความรู้ ข้อมูลและประสบการณ์ด้านการวิจัยระหว่างนิสิต อาจารย์และบุคลากร
- 6.3 เพื่อเป็นการเตรียมความพร้อมให้แก่นิสิตในการเผยแพร่ผลงานวิจัยต่อสาธารณชนในระดับชาติต่อไป

7. เป้าหมายของโครงการ

7.1. เป้าหมายการดำเนินงาน

เป้าหมาย	จำนวน	หน่วยนับ
นิสิต	59	คน
อาจารย์	45	คน
จำนวนผู้เข้าร่วมโครงการจำนวนทั้งสิ้น	104	คน

7.2. กิจกรรม/เนื้อหาที่จะดำเนินการ

- บรรยาย/ฝึกอบรม/สัมมนา/ประชุม/ปาฐกถา
- ศึกษาดูงาน/ทัศนศึกษา
- ประชาสัมพันธ์/แนะนำ
- แลกเปลี่ยนเรียนรู้
- ตรวจสอบคุณภาพ
- ประเมินคุณภาพ/ประเมินคุณภาพ/ควบคุมภายใน
- อื่นๆ (ระบุ).....

8. งบประมาณดำเนินการ

- ไม่มีค่าใช้จ่ายในการดำเนินโครงการ -

9. ขั้นตอนและแผนการดำเนินงาน (PDCA)

กิจกรรม	ปีงบประมาณ 2562											
	ต.ค.	พ.ย.	ธ.ค.	ม.ค.	ก.พ.	มี.ค.	เม.ย.	พ.ค.	มิ.ย.	ก.ค.	ส.ค.	ก.ย.
ขั้นวางแผนงาน (P).....												
1. ขออนุมัติโครงการ			↔									
2. ประชุมคณะกรรมการ				↔								
ขั้นดำเนินการ (D).....												
1. เตรียมงาน ติดต่อประสานงาน						↔						
2. จัดการประชุม								↔				

กิจกรรม	ปีงบประมาณ 2562												
	ต.ค.	พ.ย.	ธ.ค.	ม.ค.	ก.พ.	มี.ค.	เม.ย.	พ.ค.	มิ.ย.	ก.ค.	ส.ค.	ก.ย.	
ขั้นสรุปและประเมินผล (C)													
1. สรุปผลการดำเนินงานและ ประเมินผล										←→			
ขั้นปรับปรุงตามผลการประเมิน(A) ...													
1. วิเคราะห์ผลการดำเนินงาน										←→			

10. วัน เวลา และสถานที่ในการดำเนินการ

- 1) วัน เวลา ในการจัดกิจกรรม พฤษภาคม 2562
- 2) สถานที่จัดกิจกรรม คณะทันตแพทยศาสตร์ มหาวิทยาลัยนเรศวร

11. ตัวชี้วัดความสำเร็จโครงการ (KPI)

ประเภท	ตัวชี้วัดความสำเร็จ (KPI)	วิธีประเมิน	เครื่องมือ
<input checked="" type="checkbox"/> ปริมาณ	1. นิสิตทุกกลุ่มมีผลงานวิจัยและได้เผยแพร่ผลงานวิจัยของตนเองคิดเป็นร้อยละ 100 2. ผู้เข้าร่วมโครงการอย่างน้อยร้อยละ 80 3. นิสิตทุกกลุ่มมีการแลกเปลี่ยนเรียนรู้ด้านการวิจัยและอภิปรายร่วมกัน คิดเป็นร้อยละ 100	แจกแบบสอบถามและวิเคราะห์สรุปผลการประเมินความพึงพอใจ	แบบสอบถาม
<input checked="" type="checkbox"/> คุณภาพ	1. มีผลประเมินความพึงพอใจในระดับดี/มาก ขึ้นไป 2. มีผลงานวิจัยที่หลากหลายจากทุกภาควิชา 3. นิสิตมีทักษะและได้รับประสบการณ์ในการเผยแพร่ผลงานวิจัยแก่สาธารณชน		
<input checked="" type="checkbox"/> เวลา	ดำเนินการเสร็จสิ้นภายในเวลาที่กำหนด		
<input type="checkbox"/> ต้นทุน			

12. ตัวชี้วัดประกอบการประกันคุณภาพตามเกณฑ์มาตรฐาน

- ก.พ.ร. ตัวชี้วัดที่..... สมศ. ตัวชี้วัดที่.....
 สกอ. ตัวชี้วัดที่..ระดับหลักสูตร.....3.2.....ระดับคณะ.....1.6..... สงป. ตัวชี้วัดที่.....

13. ผลที่คาดว่าจะได้รับ

- 1) อาจารย์ นิสิต และบุคลากร ได้แลกเปลี่ยนความรู้และทักษะด้านการวิจัย
- 2) อาจารย์ นิสิต และบุคลากร ได้ฝึกฝนและเพิ่มพูนทักษะในการนำเสนอผลงานวิจัยในรูปแบบต่างๆ ต่อสาธารณชน
- 3) เป็นการสร้างวัฒนธรรมด้านการวิจัยแก่อาจารย์ นิสิต และบุคลากรของคณะฯ

14. การติดตามและประเมินผลโครงการ

- 1) แบบสอบถามภายหลังการประชุม ซึ่งผู้เข้าร่วมประชุมเป็นผู้ตอบในวันที่เข้าประชุม
- 2) เอกสารการให้คะแนนการนำเสนอโครงร่างงานวิจัย

โครงการตามแผนปฏิบัติการประจำปีงบประมาณ 2562 มหาวิทยาลัยนเรศวร

หน่วยงาน คณะทันตแพทยศาสตร์

1. รหัสโครงการ ทพ.0803/62

ชื่อโครงการ โครงการพัฒนาทักษะทางวิชาการของนิสิตระดับปริญญาตรี

1.1 โครงการย่อยที่ 1 กิจกรรมอบรมเชิงวิชาการด้านการยศาสตร์สำหรับทันตแพทย์

1.2 โครงการย่อยที่ 2 กิจกรรมอบรมเชิงปฏิบัติการ เรื่อง การสืบค้นข้อมูลและการใช้โปรแกรม Endnote

2. ความสอดคล้องกับพันธกิจ

การผลิตบัณฑิต

การวิจัย

การบริการวิชาการแก่สังคม

การทำนุบำรุงศิลปวัฒนธรรม

การบริหารจัดการ

3. ความสอดคล้องกับแผนพัฒนาการศึกษามหาวิทยาลัยนเรศวร ฉบับที่ 12 (พ.ศ.2560-2564)

3.1 นโยบายมหาวิทยาลัย

นโยบายที่ 1 จัดการศึกษาอย่างมีคุณภาพ

แผนกลยุทธ์ด้านการผลิตบัณฑิต กลยุทธ์ที่...2, 3...

นโยบายที่ 2 ส่งเสริม สนับสนุน การวิจัยของมหาวิทยาลัย

แผนกลยุทธ์ด้านการวิจัย กลยุทธ์ที่.....

นโยบายที่ 3 ส่งเสริมการให้บริการทางวิชาการแก่สังคมให้กว้างขวางและทั่วถึง

แผนกลยุทธ์ด้านการบริการวิชาการ กลยุทธ์ที่.....

แผนกลยุทธ์ด้านการบริการสุขภาพ กลยุทธ์ที่

นโยบายที่ 4 ส่งเสริมการดำเนินงานด้านทำนุบำรุงศิลปะและวัฒนธรรม ให้กว้างขวาง แพร่หลาย และยั่งยืน

แผนกลยุทธ์ด้านทำนุบำรุงศิลปะและวัฒนธรรม กลยุทธ์ที่.....

นโยบายที่ 5 ปรับปรุงโครงสร้างองค์กรและปรับปรุงระบบการบริหารจัดการมหาวิทยาลัย ให้มีประสิทธิภาพ

แผนกลยุทธ์ด้านบริหารจัดการ กลยุทธ์ที่.....

นโยบายที่ 6 เร่งรัดดำเนินการด้านการบริหารสินทรัพย์ของมหาวิทยาลัยให้เหมาะสมกับสถานการณ์ เพื่อสร้าง

ขีดความสามารถในการแข่งขันในระดับประเทศและนานาชาติ

แผนกลยุทธ์ด้านการจัดการทรัพย์สิน กลยุทธ์ที่.....

3.2 ประเด็นยุทธศาสตร์ของคณะ/หน่วยงาน

ประเด็นยุทธศาสตร์ที่.....1..... กลยุทธ์ที่.....1.6.....มาตรการที่...1.6.5.....

4. ผู้รับผิดชอบ

4.1 หน่วยงานที่รับผิดชอบ ภาควิชาชีววิทยาช่องปาก

4.2 ผู้รับผิดชอบ อ.ทพ.ดร.ฐานิต ประสิทธิ์ศักดิ์ โทร 6104

4.3 ผู้ประสานงาน อ.ดร.จันทร์ทิภา จบศรี โทร 6101

4.4 ผู้รายงานผล นางสาวศุภดา สนวนุ่ม โทร 6066

5. หลักการและเหตุผล

การพัฒนาผลิตบัณฑิตเพื่อให้มีทักษะทั้งด้านวิชาการและวิชาชีพ มีความจำเป็นในการบูรณาการองค์ความรู้จากศาสตร์สาขาอื่นเพื่อให้บัณฑิตได้รับความรู้และประสบการณ์ตรงจากผู้เชี่ยวชาญในสาขานั้น ๆ ดังนั้นทางภาควิชาฯ จึงได้จัดโครงการเพื่อพัฒนาทักษะทางด้านวิชาการของนิสิต โดยแบ่งเป็น 2 กิจกรรม

1. กิจกรรมอบรมเชิงวิชาการด้านการยศาสตร์สำหรับทันตแพทย์ จัดขึ้นเพื่อเป็นการเสริมทักษะทางวิชาการและพัฒนาประสิทธิภาพในการทำงานของนิสิตที่จะสำเร็จการศึกษาเป็นทันตแพทย์ในอนาคต เนื่องจากปัญหาทางการยศาสตร์ถือเป็นปัญหาสำคัญที่เกิดขึ้นในงานทันตกรรม เช่น โรคกล้ามเนื้อและกระดูก สาเหตุหลักเกิดจากการปฏิบัติงานทันตกรรมที่ผิดหลักทางการยศาสตร์ และพบว่าปัญหาการยศาสตร์นี้เริ่มต้นตั้งแต่การปฏิบัติงานทันตกรรมในช่วงเป็นนักศึกษาทันตแพทย์

2. กิจกรรมอบรมเชิงปฏิบัติการ เรื่อง การสืบค้นข้อมูลและการใช้โปรแกรม Endnote จัดขึ้นเพื่อเสริมทักษะการใช้เทคโนโลยีสารสนเทศในการสืบค้นข้อมูลทางวิทยาศาสตร์จากฐานข้อมูลที่น่าเชื่อถือเพื่อประกอบการประมวลความรู้ในการออกแบบและดำเนินงานวิจัย และสามารถใช้อุปกรณ์จัดการเอกสารอ้างอิงได้ ซึ่งจะเป็นประโยชน์สำหรับการเขียนโครงร่างงานวิจัยและรายงานการวิจัยต่อไป

6. วัตถุประสงค์

- 6.1 เสริมทักษะทางวิชาการและพัฒนาประสิทธิภาพในการทำงานของนิสิต
- 6.2 เสริมทักษะการใช้เทคโนโลยีสารสนเทศและการใช้โปรแกรมจัดการเอกสารอ้างอิงเพื่อการวิจัย

7. เป้าหมายของโครงการ

7.1. เป้าหมายการดำเนินงาน

โครงการย่อยที่ 1 กิจกรรมอบรมเชิงวิชาการด้านการยศาสตร์สำหรับทันตแพทย์

เป้าหมาย	จำนวน	หน่วยนับ
นิสิต	40	คน
อาจารย์	5	คน
จำนวนผู้เข้าร่วมโครงการจำนวนทั้งสิ้น	45	คน

โครงการย่อยที่ 2 กิจกรรมอบรมเชิงปฏิบัติการ เรื่อง การสืบค้นข้อมูลและการใช้โปรแกรม Endnote

เป้าหมาย	จำนวน	หน่วยนับ
นิสิต	54	คน
จำนวนผู้เข้าร่วมโครงการจำนวนทั้งสิ้น	54	คน

7.2. กิจกรรม/เนื้อหาที่จะดำเนินการ (ใช้สำหรับทุกกิจกรรม)

- บรรยาย/ฝึกอบรม/สัมมนา/ประชุม/ปาฐกถา
- ศึกษาดูงาน/ทัศนศึกษา
- ประชาสัมพันธ์/แนะนำ
- แลกเปลี่ยนเรียนรู้
- ตรวจสอบคุณภาพ
- ประกันคุณภาพ/ประเมินคุณภาพ/ควบคุมภายใน
- อื่นๆ (ระบุ).....

8. งบประมาณดำเนินการ

โครงการย่อยที่ 1 กิจกรรมอบรมเชิงวิชาการด้านการยศาสตร์สำหรับทันตแพทย์

รายได้ 5,400 บาท

แหล่งงบประมาณ : เงินงบประมาณรายได้ ประจำปีงบประมาณ 2562

รายละเอียดค่าใช้จ่าย (จำแนกหมวดค่าใช้จ่ายเป็นไปตามระเบียบทางราชการ)

ลำดับ	รายการ	รายได้ (บาท)
1	ค่าตอบแทนวิทยากร	5,400
	รวม	5,400

โครงการย่อยที่ 2 กิจกรรมอบรมเชิงปฏิบัติการ เรื่อง การสืบค้นข้อมูลและการใช้โปรแกรม Endnote

รายได้ 4,200 บาท

แหล่งงบประมาณ : เงินงบประมาณรายได้ ประจำปีงบประมาณ 2562

รายละเอียดค่าใช้จ่าย (จำแนกหมวดค่าใช้จ่ายเป็นไปตามระเบียบทางราชการ)

ลำดับ	รายการ	แผ่นดิน (บาท)	รายได้ (บาท)
1	ค่าตอบแทนวิทยากร	-	4,200
	รวม	-	4,200

9. ขั้นตอนและแผนการดำเนินงาน (PDCA)

โครงการย่อยที่ 1 กิจกรรมอบรมเชิงวิชาการด้านการยศาสตร์สำหรับทันตแพทย์

กิจกรรม	ปีงบประมาณ 2562											
	ต.ค.	พ.ย.	ธ.ค.	ม.ค.	ก.พ.	มี.ค.	เม.ย.	พ.ค.	มิ.ย.	ก.ค.	ส.ค.	ก.ย.
ชั้นวางแผนงาน (P)..... 1. ติดต่อวิทยากรและกำหนดวันเวลา ในการจัดโครงการ			←→									
ชั้นดำเนินการ (D)..... 1. ดำเนินโครงการ				←→								
ชั้นสรุปและประเมินผล (C) 1. จัดทำสรุปโครงการ							←→					
ชั้นปรับปรุงตามผลการประเมิน(A) ... 1. นำผลการประเมิน เข้าที่ประชุม ภาควิชาชีววิทยาช่องปาก								←→				

โครงการย่อยที่ 2 กิจกรรมอบรมเชิงปฏิบัติการ เรื่อง การสืบค้นข้อมูลและการใช้โปรแกรม Endnote

กิจกรรม	ปีงบประมาณ 2562											
	ต.ค.	พ.ย.	ธ.ค.	ม.ค.	ก.พ.	มี.ค.	เม.ย.	พ.ค.	มิ.ย.	ก.ค.	ส.ค.	ก.ย.
ชั้นวางแผนงาน (P)..... 1. ติดต่อวิทยากรและกำหนดวันเวลา ในการจัดโครงการ	←→											
ชั้นดำเนินการ (D)..... 1. ดำเนินโครงการ		←→										
ชั้นสรุปและประเมินผล (C) 1. จัดทำสรุปโครงการ				←→								
ชั้นปรับปรุงตามผลการประเมิน(A) ... 1. นำผลการประเมิน เข้าที่ประชุม ภาควิชาชีววิทยาช่องปาก						←→						

10. วัน เวลา และสถานที่ในการดำเนินการ

โครงการย่อยที่ 1 กิจกรรมอบรมเชิงวิชาการด้านการยศาสตร์สำหรับทันตแพทย์

- 1) วัน เวลา ในการจัดกิจกรรม มกราคม – มีนาคม 2562
- 2) สถานที่จัดกิจกรรม คณะทันตแพทยศาสตร์

โครงการย่อยที่ 2 กิจกรรมอบรมเชิงปฏิบัติการ เรื่อง การสืบค้นข้อมูลและการใช้โปรแกรม Endnote

- 1) วัน เวลา ในการจัดกิจกรรม พฤศจิกายน – ธันวาคม 2561
- 2) สถานที่จัดกิจกรรม อาคารปราบไตรจักร มหาวิทยาลัยนเรศวร

11. ตัวชี้วัดความสำเร็จโครงการ (KPI)

โครงการย่อยที่ 1 กิจกรรมอบรมเชิงวิชาการด้านการยศาสตร์สำหรับทันตแพทย์

ประเภท	ตัวชี้วัดความสำเร็จ (KPI)	วิธีประเมิน	เครื่องมือ
<input checked="" type="checkbox"/> ปริมาณ	จำนวนผู้เข้าร่วมโครงการ อย่างน้อยร้อยละ 80	การเซ็นชื่อเข้าร่วมโครงการ	ใบเซ็นชื่อ
<input checked="" type="checkbox"/> คุณภาพ	ผลการประเมินความพึงพอใจอยู่ในระดับดี	การตอบแบบสอบถามความพึงพอใจ	แบบสอบถามความพึงพอใจ
<input checked="" type="checkbox"/> เวลา	ดำเนินการเสร็จสิ้นภายในปีงบประมาณ	ดำเนินการเสร็จสิ้นตามแผน	เอกสารปิดโครงการ
<input checked="" type="checkbox"/> ต้นทุน	ใช้งบประมาณในการดำเนินโครงการไม่เกินแผนที่กำหนดไว้	การเบิกจ่ายเป็นไปตามแผน	เอกสารการเงิน

โครงการย่อยที่ 2 กิจกรรมอบรมเชิงปฏิบัติการ เรื่อง การสืบค้นข้อมูลและการใช้โปรแกรม Endnote

ประเภท	ตัวชี้วัดความสำเร็จ (KPI)	วิธีประเมิน	เครื่องมือ
<input checked="" type="checkbox"/> ปริมาณ	จำนวนผู้เข้าร่วมโครงการ อย่างน้อยร้อยละ 80	การเซ็นชื่อเข้าร่วมโครงการ	ใบเซ็นชื่อ
<input checked="" type="checkbox"/> คุณภาพ	ผลการประเมินความพึงพอใจอยู่ในระดับดี	การตอบแบบสอบถามความพึงพอใจ	แบบสอบถามความพึงพอใจ
<input checked="" type="checkbox"/> เวลา	ดำเนินการเสร็จสิ้นภายในปีงบประมาณ	ดำเนินการเสร็จสิ้นตามแผน	เอกสารปิดโครงการ
<input checked="" type="checkbox"/> ต้นทุน	ใช้งบประมาณในการดำเนินโครงการไม่เกินแผนที่กำหนดไว้	การเบิกจ่ายเป็นไปตามแผน	เอกสารการเงิน

12. ตัวชี้วัดประกอบการประกันคุณภาพตามเกณฑ์มาตรฐาน

- ก.พ.ร. ตัวชี้วัดที่..... สมศ. ตัวชี้วัดที่.....
 สกอ. ตัวชี้วัดที่..ระดับหลักสูตร....3.3.....ระดับคณะ...1.6..... สงป. ตัวชี้วัดที่.....

13. ผลที่คาดว่าจะได้รับ

โครงการย่อยที่ 1 กิจกรรมอบรมเชิงวิชาการด้านการยศาสตร์สำหรับทันตแพทย์

- 1) นิสิตมีความรู้ความเข้าใจเกี่ยวกับการนำหลักทางการยศาสตร์มาใช้ในทางทันตกรรม
- 2) นิสิตสามารถประยุกต์ความรู้ทางการยศาสตร์มาใช้ได้ในอนาคต

โครงการย่อยที่ 2 กิจกรรมอบรมเชิงปฏิบัติการ เรื่อง การสืบค้นข้อมูลและการใช้โปรแกรม Endnote

- 1) นิสิตสามารถใช้เทคโนโลยีสารสนเทศในการสืบค้นข้อมูลทางวิทยาศาสตร์
- 2) นิสิตสามารถใช้โปรแกรมจัดการเอกสารอ้างอิงได้

14. การติดตามและประเมินผลโครงการ

โครงการย่อยที่ 1 กิจกรรมอบรมเชิงวิชาการด้านการยศาสตร์สำหรับทันตแพทย์

- 1) จัดทำแบบประเมินโครงการ

โครงการย่อยที่ 2 กิจกรรมอบรมเชิงปฏิบัติการ เรื่อง การสืบค้นข้อมูลและการใช้โปรแกรม Endnote

- 1) จัดทำแบบประเมินโครงการ

โครงการ ทพ.09

ภาควิชาทันตกรรมบูรณะ

โครงการตามแผนปฏิบัติการประจำปีงบประมาณ 2562 มหาวิทยาลัยนเรศวร

หน่วยงาน คณะทันตแพทยศาสตร์

1. รหัสโครงการ ทพ.0901/62

ชื่อโครงการ โครงการประชุมเชิงวิชาการเพื่อพัฒนาวิชาการภาควิชาทันตกรรมบูรณะ

1.1 โครงการย่อยที่ 1 กิจกรรมประชุมเชิงวิชาการทางทันตกรรมบูรณะ 14

1.2 โครงการย่อยที่ 2 กิจกรรมสัมมนาวัสดุทางทันตกรรมร่วมสมัย

2. ความสอดคล้องกับพันธกิจ

การผลิตบัณฑิต

การวิจัย

การบริการวิชาการแก่สังคม

การทำนุบำรุงศิลปวัฒนธรรม

การบริหารจัดการ

3. ความสอดคล้องกับแผนพัฒนาการศึกษาของมหาวิทยาลัยนเรศวร ฉบับที่ 12 (พ.ศ.2560-2564)

3.1 นโยบายมหาวิทยาลัย

นโยบายที่ 1 จัดการศึกษาอย่างมีคุณภาพ

แผนกลยุทธ์ด้านการผลิตบัณฑิต กลยุทธ์ที่.....2, 3.....

นโยบายที่ 2 ส่งเสริม สนับสนุน การวิจัยของมหาวิทยาลัย

แผนกลยุทธ์ด้านการวิจัย กลยุทธ์ที่.....

นโยบายที่ 3 ส่งเสริมการให้บริการทางวิชาการแก่สังคมให้กว้างขวางและทั่วถึง

แผนกลยุทธ์ด้านการบริการวิชาการ กลยุทธ์ที่....1, 2.....

แผนกลยุทธ์ด้านการบริการสุขภาพ กลยุทธ์ที่3.....

นโยบายที่ 4 ส่งเสริมการดำเนินงานด้านทำนุบำรุงศิลปะและวัฒนธรรม ให้กว้างขวาง แพร่หลาย และยั่งยืน

แผนกลยุทธ์ด้านทำนุบำรุงศิลปะและวัฒนธรรม กลยุทธ์ที่.....

นโยบายที่ 5 ปรับปรุงโครงสร้างองค์กรและปรับปรุงระบบการบริหารจัดการมหาวิทยาลัย ให้มีประสิทธิภาพ

แผนกลยุทธ์ด้านบริหารจัดการ กลยุทธ์ที่.....

นโยบายที่ 6 เร่งรัดดำเนินการด้านการบริหารสินทรัพย์ของมหาวิทยาลัยให้เหมาะสมกับสถานการณ์ เพื่อสร้าง

ขีดความสามารถในการแข่งขันในระดับประเทศและนานาชาติ

แผนกลยุทธ์ด้านการจัดการทรัพย์สิน กลยุทธ์ที่.....

3.2 ประเด็นยุทธศาสตร์ของคณะ/หน่วยงาน

ประเด็นยุทธศาสตร์ที่..1,3, 5....กลยุทธ์ที่.....1.2, 1.3, 3.1, 3.2, 5.4.....มาตรการที่.....-.....

4. ผู้รับผิดชอบ

4.1 หน่วยงานที่รับผิดชอบ ภาควิชาทันตกรรมบูรณะ

4.2 ผู้รับผิดชอบ หัวหน้าภาควิชาทันตกรรมบูรณะ โทร 6066

4.3 ผู้ประสานงาน นางสมจิต ดิคน้อย โทร 6066

4.4 ผู้รายงานผล นางสมจิต ดิคน้อย โทร 6066

5. หลักการและเหตุผล

ภาควิชาทันตกรรมบูรณะ ได้ตระหนักถึงความสำคัญในการสร้างเสริมความรู้ เพื่อเพิ่มพูน ทักษะในการทำงานของคณาจารย์ภายในคณะฯ และกระจายโอกาสไปยังทันตแพทย์ทั่วไปในเขตภาคเหนือตอนล่าง และเพื่อเป็นการเพิ่มพูนความรู้เกี่ยวกับวัสดุทางทันตกรรมร่วมสมัย ซึ่งเป็นพื้นฐานในการนำมาประยุกต์ใช้ในการเรียน - การสอน และการประกอบวิชาชีพ รวมทั้งปรับมาตรฐานความรู้ความเข้าใจในการทำงานของอาจารย์ใหม่ให้เป็นไปในทิศทางเดียวกัน

6. วัตถุประสงค์

- 6.1 เพื่อให้คณาจารย์ และทันตแพทย์ทั่วไป ได้พัฒนาองค์ความรู้ให้ทันสมัยต่อสถานการณ์ในปัจจุบัน
- 6.2 เพื่อเป็นการสนับสนุนให้เกิดการแลกเปลี่ยนความรู้และประสบการณ์ ระหว่างวิทยากรและผู้เข้าร่วมโครงการ
- 6.3 เพื่อสามารถนำความรู้มาประยุกต์ใช้ในทางคลินิก

7. เป้าหมายของโครงการ

7.1. เป้าหมายการดำเนินงาน

โครงการย่อยที่ 1 กิจกรรมประชุมเชิงวิชาการทางทันตกรรมบูรณะ 14

เป้าหมาย	จำนวน	หน่วยนับ
อาจารย์/บุคลากร	40	คน
อื่นๆ ทันตแพทย์ทั่วไป	60	คน
จำนวนผู้เข้าร่วมโครงการจำนวนทั้งสิ้น	100	คน

โครงการย่อยที่ 2 กิจกรรมสัมมนาวัสดุทางทันตกรรมร่วมสมัย

เป้าหมาย	จำนวน	หน่วยนับ
อาจารย์/บุคลากร	40	คน
อื่นๆ ทันตแพทย์ทั่วไป	60	คน
จำนวนผู้เข้าร่วมโครงการจำนวนทั้งสิ้น	100	คน

7.2. กิจกรรม/เนื้อหาที่จะดำเนินการ

- บรรยาย/ฝึกอบรม/สัมมนา/ประชุม/ปาฐกถา
- ศึกษาดูงาน/ทัศนศึกษา
- ประชาสัมพันธ์/แนะนำ
- แลกเปลี่ยนเรียนรู้
- ตรวจสอบคุณภาพ
- ประกันคุณภาพ/ประเมินคุณภาพ/ควบคุมภายใน
- อื่นๆ (ระบุ).....

8. งบประมาณดำเนินการ

โครงการย่อยที่ 1 กิจกรรมประชุมเชิงวิชาการทางทันตกรรมบูรณะ 14

รายได้ 40,000 บาท

แหล่งงบประมาณ : เงินงบประมาณรายได้ ประจำปีงบประมาณ 2562

รายละเอียดค่าใช้จ่าย (จำแนกหมวดค่าใช้จ่ายเป็นไปตามระเบียบทางราชการ)

ลำดับ	รายการ	รายได้ (บาท)
1	ค่าอาหารและเครื่องดื่ม	13,000
2	ค่าวิทยากร และค่าเดินทางวิทยากร	12,000
3	ค่าวัสดุโฆษณาและเผยแพร่ วัสดุวิทยาศาสตร์ หรือการแพทย์ และวัสดุสำนักงาน	15,000
รวม		40,000

โครงการย่อยที่ 2 กิจกรรมสัมมนาวัสดุทางทันตกรรมร่วมสมัย

รายได้ 30,000 บาท

แหล่งงบประมาณ : เงินงบประมาณรายได้ ประจำปีงบประมาณ 2562

รายละเอียดค่าใช้จ่าย (จำแนกหมวดค่าใช้จ่ายเป็นไปตามระเบียบทางราชการ)

ลำดับ	รายการ	รายได้ (บาท)
1	ค่าอาหารและเครื่องดื่ม	13,000
2	ค่าวิทยากร และค่าเดินทางวิทยากร	12,000
3	ค่าวัสดุโฆษณาและเผยแพร่ วัสดุวิทยาศาสตร์ หรือการแพทย์ และวัสดุสำนักงาน	5,000
รวม		30,000

9. ขั้นตอนและแผนการดำเนินงาน (PDCA)

โครงการย่อยที่ 1 กิจกรรมประชุมเชิงวิชาการทางทันตกรรมบูรณะ 14

กิจกรรม	ปีงบประมาณ 2562											
	ต.ค.	พ.ย.	ธ.ค.	ม.ค.	ก.พ.	มี.ค.	เม.ย.	พ.ค.	มิ.ย.	ก.ค.	ส.ค.	ก.ย.
ขั้นวางแผนงาน (P) 1. ประชุมคณาจารย์ภาควิชาทันตกรรมบูรณะ	↔											
ขั้นดำเนินการ (D) 1. อนุมัติโครงการ 2. ประชาสัมพันธ์โครงการ 3. เตรียมสถานที่ 4. ดำเนินโครงการ	↔		↔		↔							
ขั้นสรุปและประเมินผล (C) 1. สรุปและประเมินผลโครงการ						↔						
ขั้นปรับปรุงตามผลการประเมิน (A) 1. ประชุมคณาจารย์ภาควิชาทันตกรรมบูรณะ									↔			

โครงการย่อยที่ 2 กิจกรรมสัมมนาวัสดุทางทันตกรรมร่วมสมัย

กิจกรรม	ปีงบประมาณ 2562											
	ต.ค.	พ.ย.	ธ.ค.	ม.ค.	ก.พ.	มี.ค.	เม.ย.	พ.ค.	มิ.ย.	ก.ค.	ส.ค.	ก.ย.
ชั้นวางแผนงาน (P) 1. ประชุมคณาจารย์ภาควิชา ทันตกรรมบูรณะ	←→											
ชั้นดำเนินการ (D) 1. อนุมัติโครงการ 2. ประชาสัมพันธ์โครงการ 2. ดำเนินโครงการ		←→		←→								
ชั้นสรุปและประเมินผล (C) 1. สรุปและประเมินผลโครงการ						←→						
ชั้นปรับปรุงตามผลการประเมิน (A) 1. ประชุมคณาจารย์ภาควิชา ทันตกรรมบูรณะ								←→				

10. วัน เวลา และสถานที่ในการดำเนินการ

โครงการย่อยที่ 1 กิจกรรมประชุมเชิงวิชาการทางทันตกรรมบูรณะ 14

- 1) วัน เวลา ในการจัดกิจกรรม เดือนกุมภาพันธ์ 2562
- 2) สถานที่จัดกิจกรรม คณะทันตแพทยศาสตร์ มหาวิทยาลัยนเรศวร

โครงการย่อยที่ 2 กิจกรรมสัมมนาวัสดุทางทันตกรรมร่วมสมัย

- 1) วัน เวลา ในการจัดกิจกรรม เดือนกุมภาพันธ์ 2562
- 2) สถานที่จัดกิจกรรม คณะทันตแพทยศาสตร์ มหาวิทยาลัยนเรศวร

11. ตัวชี้วัดความสำเร็จโครงการ (KPI) (ใช้สำหรับทุกกิจกรรม)

ประเภท	ตัวชี้วัดความสำเร็จ (KPI)	วิธีประเมิน	เครื่องมือ
<input checked="" type="checkbox"/> ปริมาณ	ผู้เข้าร่วมโครงการอย่างน้อยร้อยละ 80	แจกแบบสอบถาม	แบบสอบถาม
<input checked="" type="checkbox"/> คุณภาพ	มีผลประเมินความพึงพอใจในระดับดี/มากขึ้นไป	และวิเคราะห์สรุป	
<input checked="" type="checkbox"/> เวลา	ดำเนินการเสร็จสิ้นภายในเวลาที่กำหนด	ผลการประเมิน	
<input checked="" type="checkbox"/> ต้นทุน	ใช้งบประมาณในการดำเนินโครงการไม่เกินงบประมาณที่ได้กำหนดไว้	ความพึงพอใจ	

12. ตัวชี้วัดประกอบการประกันคุณภาพตามเกณฑ์มาตรฐาน

- | | |
|--|---|
| <input type="checkbox"/> ก.พ.ร. ตัวชี้วัดที่..... | <input type="checkbox"/> สมศ. ตัวชี้วัดที่..... |
| <input checked="" type="checkbox"/> สกอ. ตัวชี้วัดที่...3.1..... | <input type="checkbox"/> สงป. ตัวชี้วัดที่..... |

13. ผลที่คาดว่าจะได้รับ

โครงการย่อยที่ 1 กิจกรรมประชุมเชิงวิชาการทางทันตกรรมบูรณะ 14

- 1) คณาจารย์ ทันตแพทย์ทั่วไป ได้รับความรู้เกี่ยวกับงานทันตกรรม เพิ่มพูนทักษะมากขึ้น
- 2) คณาจารย์ ทันตแพทย์ทั่วไป นำความรู้ที่ได้มาประยุกต์ใช้ในวิชาชีพได้อย่างเหมาะสม

โครงการย่อยที่ 2 กิจกรรมสัมมนาวัสดุทางทันตกรรมร่วมสมัย

- 1) ผู้เข้าร่วมโครงการได้รับความรู้ที่เกี่ยวข้องกับการปฏิบัติงานทันตกรรม เพิ่มเติมจากที่ได้ศึกษามา
- 2) ผู้เข้าร่วมโครงการนำความรู้ที่ได้จากการสัมมนามาประยุกต์ใช้ในการปฏิบัติงานด้านทันตกรรม และการเรียน – การสอน ได้อย่างเหมาะสม

14. การติดตามและประเมินผลโครงการ (ใช้สำหรับทุกกิจกรรม)

ดำเนินการโดยรวบรวมข้อมูลจากแบบสอบถามหลังเสร็จสิ้นโครงการ ซึ่งผู้เข้าร่วมโครงการเป็นผู้ตอบแบบสอบถาม

โครงการตามแผนปฏิบัติการประจำปีงบประมาณ 2562 มหาวิทยาลัยนเรศวร

หน่วยงาน คณะทันตแพทยศาสตร์

1. รหัสโครงการ ทพ.0902/62

ชื่อโครงการ โครงการสัมมนาเชิงปฏิบัติการภาควิชาทันตกรรมบูรณะ

1.1 โครงการย่อยที่ 1 กิจกรรมแลกเปลี่ยนเรียนรู้ภาควิชาทันตกรรมบูรณะ

1.2 โครงการย่อยที่ 2 กิจกรรมประชุมเชิงปฏิบัติการทางทันตกรรมบูรณะ เรื่อง “รู้จักกับ NiTi rotary files”

2. ความสอดคล้องกับพันธกิจ

การผลิตบัณฑิต

การวิจัย

การบริการวิชาการแก่สังคม

การทำนุบำรุงศิลปวัฒนธรรม

บริหารจัดการ

3. ความสอดคล้องกับแผนพัฒนาการศึกษามหาวิทยาลัยนเรศวร ฉบับที่ 12 (พ.ศ.2560-2564)

3.1 นโยบายมหาวิทยาลัย

นโยบายที่ 1 จัดการศึกษาอย่างมีคุณภาพ

แผนกลยุทธ์ด้านการผลิตบัณฑิต กลยุทธ์ที่.....2, 3.....

นโยบายที่ 2 ส่งเสริม สนับสนุน การวิจัยของมหาวิทยาลัย

แผนกลยุทธ์ด้านการวิจัย กลยุทธ์ที่.....

นโยบายที่ 3 ส่งเสริมการให้บริการทางวิชาการแก่สังคมให้กว้างขวางและทั่วถึง

แผนกลยุทธ์ด้านการบริการวิชาการ กลยุทธ์ที่.....

แผนกลยุทธ์ด้านการบริการสุขภาพ กลยุทธ์ที่

นโยบายที่ 4 ส่งเสริมการดำเนินงานด้านทำนุบำรุงศิลปะและวัฒนธรรม ให้กว้างขวาง แพร่หลาย และยั่งยืน

แผนกลยุทธ์ด้านทำนุบำรุงศิลปะและวัฒนธรรม กลยุทธ์ที่.....

นโยบายที่ 5 ปรับปรุงโครงสร้างองค์กรและปรับปรุงระบบการบริหารจัดการมหาวิทยาลัย ให้มีประสิทธิภาพ

แผนกลยุทธ์ด้านบริหารจัดการ กลยุทธ์ที่.....

นโยบายที่ 6 เร่งรัดดำเนินการด้านการบริหารสินทรัพย์ของมหาวิทยาลัยให้เหมาะสมกับสถานการณ์ เพื่อสร้าง

ขีดความสามารถในการแข่งขันในระดับประเทศและนานาชาติ

แผนกลยุทธ์ด้านการจัดการทรัพย์สิน กลยุทธ์ที่.....

3.2 ประเด็นยุทธศาสตร์ของคณะ/หน่วยงาน (ถ้ามี)

ประเด็นยุทธศาสตร์ที่ 1 กลยุทธ์ที่ 2 มาตรการที่ -

4. ผู้รับผิดชอบ

4.1 หน่วยงานที่รับผิดชอบ ภาควิชาทันตกรรมบูรณะ

4.2 ผู้รับผิดชอบ หัวหน้าภาควิชาทันตกรรมบูรณะ โทร 6066

4.3 ผู้ประสานงาน นางสมจิต ตีตน้อย โทร 6066

4.4 ผู้รายงานผล นางสมจิต ตีตน้อย โทร 6066

5. หลักการและเหตุผล

ภาควิชาทันตกรรมบูรณะ มีการจัดการเรียนการสอนให้สอดคล้องกับความก้าวหน้าทางเทคโนโลยี และพัฒนาเป็นองค์กรแห่งการเรียนรู้ โดยจัดให้มีการแลกเปลี่ยนเรียนรู้ร่วมกัน ระหว่างอาจารย์ภายในภาควิชาทันตกรรมบูรณะ อาจารย์กับนิสิต เพื่อจะได้นำความรู้ใหม่ ๆ มาใช้ในการปฏิบัติงานในสาขาทันตกรรมบูรณะ และให้คณาจารย์และนิสิตได้พัฒนาองค์ความรู้ในเรื่องเทคนิคและเครื่องมือในการขยายคลองรากฟันด้วย NiTi rotary files

6. วัตถุประสงค์

- 6.1 เพื่อให้คณาจารย์ในภาควิชาทันตกรรมบูรณะ ได้แลกเปลี่ยนเรียนรู้ร่วมกัน
- 6.2 เพื่อพัฒนาทักษะความรู้ทางด้านวิชาการ และส่งเสริมการจัดการความรู้ในองค์กร
- 6.3 เพื่อเป็นการแลกเปลี่ยนความรู้และประสบการณ์ในงานคลินิกระหว่างนิสิตและอาจารย์
- 6.4 เพื่อให้คณาจารย์และนิสิตได้พัฒนาองค์ความรู้ในเรื่องเทคนิคและเครื่องมือในการขยายคลองรากฟันด้วย NiTi rotary files
- 6.5 เพื่อนิสิตสามารถนำความรู้จากการสัมมนาไปประยุกต์ใช้ในการปฏิบัติงานคลินิกได้อย่างเหมาะสม

7. เป้าหมายของโครงการ

7.1. เป้าหมายการดำเนินงาน

โครงการย่อยที่ 1 กิจกรรมแลกเปลี่ยนเรียนรู้ภาควิชาทันตกรรมบูรณะ

เป้าหมาย	จำนวน	หน่วยนับ
อาจารย์/บุคลากร	30	คน
จำนวนผู้เข้าร่วมโครงการจำนวนทั้งสิ้น	30	คน

โครงการย่อยที่ 2 กิจกรรมประชุมเชิงปฏิบัติการทางทันตกรรมบูรณะ เรื่อง “รู้จักกับ NiTi rotary files”

เป้าหมาย	จำนวน	หน่วยนับ
นิสิต	80	คน
อาจารย์/บุคลากร	10	คน
จำนวนผู้เข้าร่วมโครงการจำนวนทั้งสิ้น	90	คน

7.2. กิจกรรม/เนื้อหาที่จะดำเนินการ

- บรรยาย/ฝึกอบรม/สัมมนา/ประชุม/ปาฐกถา
- ศึกษาดูงาน/ทัศนศึกษา
- ประชาสัมพันธ์/แนะนำ
- แลกเปลี่ยนเรียนรู้
- ตรวจสอบคุณภาพ
- ประกันคุณภาพ/ประเมินคุณภาพ/ควบคุมภายใน
- อื่นๆ (ระบุ).....

8. งบประมาณดำเนินการ (ใช้สำหรับทุกกิจกรรม)

- ไม่มีค่าใช้จ่ายในการดำเนินกิจกรรม -

9. ขั้นตอนและแผนการดำเนินงาน (PDCA)

โครงการย่อยที่ 1 กิจกรรมแลกเปลี่ยนเรียนรู้ภาควิชาทันตกรรมบูรณะ

กิจกรรม	ปีงบประมาณ 2562											
	ต.ค.	พ.ย.	ธ.ค.	ม.ค.	ก.พ.	มี.ค.	เม.ย.	พ.ค.	มิ.ย.	ก.ค.	ส.ค.	ก.ย.
ขั้นวางแผนงาน (P) 1. ประชุมคณาจารย์ภาควิชาทันตกรรมบูรณะ	←→											
ขั้นดำเนินการ (D) 1. อนุมัติโครงการ 2. ดำเนินโครงการ	←→		←→									
ขั้นสรุปและประเมินผล (C) 1. สรุปและประเมินผลโครงการ										←→		
ขั้นปรับปรุงตามผลการประเมิน (A) 1. ประชุมคณาจารย์ภาควิชาทันตกรรมบูรณะ												←→

โครงการย่อยที่ 2 กิจกรรมประชุมเชิงปฏิบัติการทางทันตกรรมบูรณะ เรื่อง “รู้จักกับ NiTi rotary files”

กิจกรรม	ปีงบประมาณ 2562											
	ต.ค.	พ.ย.	ธ.ค.	ม.ค.	ก.พ.	มี.ค.	เม.ย.	พ.ค.	มิ.ย.	ก.ค.	ส.ค.	ก.ย.
ขั้นวางแผนงาน (P) 1. ประชุมคณาจารย์ภาควิชาทันตกรรมบูรณะ	←→											
ขั้นดำเนินการ (D) 1. อนุมัติโครงการ 2. ดำเนินโครงการ			←→		←→							
ขั้นสรุปและประเมินผล (C) 1. สรุปและประเมินผลโครงการ								←→				
ขั้นปรับปรุงตามผลการประเมิน (A) 1. ประชุมคณาจารย์ภาควิชาทันตกรรมบูรณะ										←→		

10. วัน เวลา และสถานที่ในการดำเนินการ

โครงการย่อยที่ 1 กิจกรรมแลกเปลี่ยนเรียนรู้ภาควิชาทันตกรรมบูรณะ

- 1) วัน เวลา ในการจัดกิจกรรม เดือนธันวาคม 2561 ถึงเดือนกันยายน 2562
- 2) สถานที่จัดกิจกรรม คณะทันตแพทยศาสตร์ มหาวิทยาลัยนเรศวร

โครงการย่อยที่ 2 กิจกรรมประชุมเชิงปฏิบัติการทางทันตกรรมบูรณะ เรื่อง “รู้จักกับ NiTi rotary files”

- 1) วัน เวลา ในการจัดกิจกรรม เดือนมกราคม ถึงเดือนเมษายน 2562
 2) สถานที่จัดกิจกรรม คณะทันตแพทยศาสตร์ มหาวิทยาลัยนเรศวร

11. ตัวชี้วัดความสำเร็จโครงการ (KPI) (ใช้สำหรับทุกกิจกรรม)

ประเภท	ตัวชี้วัดความสำเร็จ (KPI)	วิธีประเมิน	เครื่องมือ
<input checked="" type="checkbox"/> ปริมาณ	ผู้เข้าร่วมโครงการอย่างน้อยร้อยละ 80	แจกแบบสอบถาม	แบบสอบถาม
<input checked="" type="checkbox"/> คุณภาพ	มีผลประเมินความพึงพอใจในระดับดี/มากขึ้นไป	และวิเคราะห์สรุป	
<input checked="" type="checkbox"/> เวลา	ดำเนินการเสร็จสิ้นภายในเวลาที่กำหนด	ผลการประเมิน	
<input checked="" type="checkbox"/> ต้นทุน	ใช้งบประมาณในการดำเนินโครงการไม่เกินงบประมาณที่ได้กำหนดไว้	ความพึงพอใจ	

12. ตัวชี้วัดประกอบการประกันคุณภาพตามเกณฑ์มาตรฐาน

- ก.พ.ร. ตัวชี้วัดที่..... สมศ. ตัวชี้วัดที่.....
 สกอ. ตัวชี้วัดที่...1.6..... สงป. ตัวชี้วัดที่.....

13. ผลที่คาดว่าจะได้รับ

โครงการย่อยที่ 1 กิจกรรมแลกเปลี่ยนเรียนรู้ภาควิชาทันตกรรมบูรณะ

- 1) คณาจารย์ในภาควิชาทันตกรรมบูรณะ มีความรู้ทางด้านวิชาการเพิ่มมากขึ้น
 2) ภาควิชาทันตกรรมบูรณะเป็นองค์กรแห่งการเรียนรู้มากขึ้น

โครงการย่อยที่ 2 กิจกรรมประชุมเชิงปฏิบัติการทางทันตกรรมบูรณะ เรื่อง “รู้จักกับ NiTi rotary files”

- 1) คณาจารย์ และทันตแพทย์ทั่วไป ได้รับความรู้ และเพิ่มพูนทักษะการใช้ Rotary files
 2) สร้างเสริมแนวคิดในการจัดการเรียน-การสอนของคณาจารย์ภายในคณะทันตแพทยศาสตร์

14. การติดตามและประเมินผลโครงการ (ใช้สำหรับทุกกิจกรรม)

- 1) ดำเนินการโดยรวบรวมข้อมูลจากแบบสอบถามหลังเสร็จสิ้นโครงการ ซึ่งผู้เข้าร่วมโครงการเป็นผู้ตอบแบบสอบถาม

โครงการตามแผนปฏิบัติการประจำปีงบประมาณ 2562 มหาวิทยาลัยนเรศวร

หน่วยงาน คณะทันตแพทยศาสตร์

1. รหัสโครงการ ทพ.0903/62

ชื่อโครงการ โครงการอบรมเชิงปฏิบัติการ เรื่อง การฝึกปฏิบัติการพิมพ์ปากเพื่อสร้างแบบจำลองเพื่อการศึกษา
กิจกรรมเพิ่มพูนทักษะทางทันตกรรมประดิษฐ์ สำหรับนิสิตชั้นปีที่ 4

2. ความสอดคล้องกับพันธกิจ

- การผลิตบัณฑิต การวิจัย
 การบริการวิชาการแก่สังคม การทำนุบำรุงศิลปวัฒนธรรม
 การบริหารจัดการ

3. ความสอดคล้องกับแผนพัฒนาการศึกษามหาวิทยาลัยนเรศวร ฉบับที่ 12 (พ.ศ.2560-2564)

3.1 นโยบายมหาวิทยาลัย

- นโยบายที่ 1 จัดการศึกษาอย่างมีคุณภาพ
แผนกลยุทธ์ด้านการผลิตบัณฑิต กลยุทธ์ที่.....2, 3.....
- นโยบายที่ 2 ส่งเสริม สนับสนุน การวิจัยของมหาวิทยาลัย
แผนกลยุทธ์ด้านการวิจัย กลยุทธ์ที่.....
- นโยบายที่ 3 ส่งเสริมการให้บริการทางวิชาการแก่สังคมให้กว้างขวางและทั่วถึง
แผนกลยุทธ์ด้านการบริการวิชาการ กลยุทธ์ที่.....
แผนกลยุทธ์ด้านการบริการสุขภาพ กลยุทธ์ที่
- นโยบายที่ 4 ส่งเสริมการดำเนินงานด้านทำนุบำรุงศิลปะและวัฒนธรรม ให้กว้างขวาง แพร่หลาย และยั่งยืน
แผนกลยุทธ์ด้านทำนุบำรุงศิลปะและวัฒนธรรม กลยุทธ์ที่.....
- นโยบายที่ 5 ปรับปรุงโครงสร้างองค์กรและปรับปรุงระบบการบริหารจัดการมหาวิทยาลัย ให้มีประสิทธิภาพ
แผนกลยุทธ์ด้านบริหารจัดการ กลยุทธ์ที่.....
- นโยบายที่ 6 เร่งรัดดำเนินการด้านการบริหารสินทรัพย์ของมหาวิทยาลัยให้เหมาะสมกับสถานการณ์ เพื่อสร้าง
ขีดความสามารถในการแข่งขันในระดับประเทศและนานาชาติ
แผนกลยุทธ์ด้านการจัดการทรัพย์สิน กลยุทธ์ที่.....

3.2 ประเด็นยุทธศาสตร์ของคณะ/หน่วยงาน

- ประเด็นยุทธศาสตร์ที่ 1 กลยุทธ์ที่ 1.2 มาตรการที่ 1.2.1

4. ผู้รับผิดชอบ

- 4.1 หน่วยงานที่รับผิดชอบ ภาควิชาทันตกรรมบูรณะ
- 4.2 ผู้รับผิดชอบ คณาจารย์สาขาทันตกรรมประดิษฐ์ โทร 6066
- 4.3 ผู้ประสานงาน นางสมจิต ตีदन้อย โทร 6066
- 4.4 ผู้รายงานผล นางสมจิต ตีदन้อย โทร 6066

5. หลักการและเหตุผล

โรงพยาบาลทันตกรรม คณะทันตแพทยศาสตร์ มหาวิทยาลัยนเรศวร เป็นหน่วยงานที่ให้บริการทางทันตกรรม โดยนิสิตทันตแพทย์เป็นผู้ให้การรักษาผู้ป่วยภายใต้การดูแลของอาจารย์ เพื่อให้ผู้ป่วยได้รับบริการที่ดี มีคุณภาพ ได้มาตรฐาน และรวดเร็วซึ่งนิสิตชั้นปีที่ 4 เป็นชั้นปีแรกที่เข้ามาฝึกปฏิบัติงานในคลินิกทันตกรรมประดิษฐ์ โดยกระบวนการวินิจฉัยเริ่มต้นด้วยการสร้างแบบหล่อศึกษาเป็นกระบวนการสำคัญ ที่จะนำไปสู่การสร้างชิ้นงานทางทันตกรรมประดิษฐ์ที่มีคุณภาพ การสร้างแบบหล่อศึกษาต้องอาศัยกระบวนการสร้างรอยพิมพ์ที่ถูกต้อง สามารถลอกเลียนโครงสร้างสำคัญในช่องปาก กระบวนการดังกล่าวต้องอาศัยการประยุกต์ความรู้ที่ได้จากการเรียนและประสบการณ์ในคลินิก เพื่อให้ทันตแพทย์สามารถสร้างรอยพิมพ์ได้ โดยไม่ทำให้ผู้ป่วยเสียเวลาในคลินิก และไม่เกิดการชอกช้ำของเนื้อเยื่อภายในปาก ลดจำนวนครั้งในการพิมพ์และการสิ้นเปลืองวัสดุพิมพ์ และเป็นการสร้างความมั่นใจให้กับนิสิตและผู้ป่วย คลินิกทันตกรรมประดิษฐ์จึงจัดการจัดอบรมเชิงปฏิบัติการเรื่องการฝึกอบรมการพิมพ์ปากด้วยอัลจินเตชั่น เพื่อเป็นการฝึกซ้อมนิสิตให้เกิดความเข้าใจในกระบวนการพิมพ์ปากเบื้องต้นและสามารถสื่อสารกับผู้ป่วยได้ถูกต้อง เมื่อต้องทำการตรวจวินิจฉัยและทำบันทึกข้อมูลผู้ป่วยในวันแรกที่เริ่มให้การรักษาผู้ป่วยสาขาทันตกรรมประดิษฐ์

6. วัตถุประสงค์

- 6.1 เพื่อให้ทันตแพทย์ชั้นปีที่ 4 ได้มีความรู้ความเข้าใจในการพิมพ์ปากเบื้องต้นด้วยอัลจินเต
- 6.2 เพื่อสร้างทัศนคติที่ดีและความมั่นใจต่อนิสิตทันตแพทย์ในเรื่องกระบวนการพิมพ์ปากด้วยอัลจินเต
- 6.3 เพื่อให้ทันตแพทย์ สามารถเลือกชนิดของถาดพิมพ์ และประมาณปริมาณวัสดุที่จะใช้พิมพ์ในแต่ละครั้งได้ใกล้เคียงกับปริมาณที่จะใช้จริง

7. เป้าหมายของโครงการ

7.1. เป้าหมายการดำเนินงาน

เป้าหมาย	จำนวน	หน่วยนับ
คณาจารย์ ทันตแพทย์ และเจ้าหน้าที่ คณะทันตแพทยศาสตร์	20	คน
นิสิตทันตแพทย์ชั้นปีที่ 4	60	คน
จำนวนผู้เข้าร่วมโครงการจำนวนทั้งสิ้น	80	คน

7.2. กิจกรรม/เนื้อหาที่จะดำเนินการ

- บรรยาย/ฝึกอบรม/สัมมนา/ประชุม/ปาฐกถา
- ศึกษาดูงาน/ทัศนศึกษา
- ประชาสัมพันธ์/แนะนำ
- แลกเปลี่ยนเรียนรู้
- ตรวจสอบคุณภาพ
- ประเมินคุณภาพ/ประเมินคุณภาพ/ควบคุมภายใน
- อื่นๆ (ระบุ) ฝึกภาคปฏิบัติการโดยการจับคู่พิมพ์ปากด้วยอัลจินเตด้วยถาดพิมพ์ปากสำเร็จรูป การสร้างแบบหล่อศึกษา การต่อฐานแบบหล่อด้วยพลาสติก และทำแบบประเมินภายหลังจากฝึกปฏิบัติ

8. งบประมาณดำเนินการ

รายได้ 15,000 บาท

แหล่งงบประมาณ : เงินงบประมาณรายได้ ประจำปีงบประมาณ 2562

รายละเอียดค่าใช้จ่าย (จำแนกหมวดค่าใช้จ่ายเป็นไปตามระเบียบทางราชการ)

ลำดับ	รายการ	รายได้ (บาท)
1	ค่าอาหารและเครื่องดื่ม	5,000
2	ค่าวัสดุวิทยาศาสตร์ หรือการแพทย์ และวัสดุสำนักงาน	10,000
	รวม	15,000

9. ขั้นตอนและแผนการดำเนินงาน (PDCA)

กิจกรรม	ปีงบประมาณ 2562											
	ต.ค.	พ.ย.	ธ.ค.	ม.ค.	ก.พ.	มี.ค.	เม.ย.	พ.ค.	มิ.ย.	ก.ค.	ส.ค.	ก.ย.
ขั้นวางแผนงาน (P) 1. ประชุมคณาจารย์ภาควิชา ทันตกรรมบูรณะ	↔											
ขั้นดำเนินการ (D) 1. อนุมัติโครงการ 2. ดำเนินโครงการ		↔		↔								
ขั้นสรุปและประเมินผล (C) 1. สรุปและประเมินผลโครงการ							↔					
ขั้นปรับปรุงตามผลการประเมิน (A) 1. ประชุมคณาจารย์ภาควิชา ทันตกรรมบูรณะ									↔			

10. วัน เวลา และสถานที่ในการดำเนินการ

- 1) วัน เวลา ในการจัดกิจกรรม เดือนมกราคม ถึงเดือนมีนาคม 2562
- 2) สถานที่จัดกิจกรรม คลินิกทันตกรรมประดิษฐ์ ชั้น 3 โรงพยาบาลทันตกรรม คณะทันตแพทยศาสตร์

11. ตัวชี้วัดความสำเร็จโครงการ (KPI)

ประเภท	ตัวชี้วัดความสำเร็จ (KPI)	วิธีประเมิน	เครื่องมือ
<input checked="" type="checkbox"/> ปริมาณ	ผู้เข้าร่วมโครงการอย่างน้อยร้อยละ 80	1. แจกแบบสอบถาม	1. แบบสอบถาม
<input checked="" type="checkbox"/> คุณภาพ	ผู้เข้าร่วมโครงการมีความรู้ความเข้าใจในขั้นตอนการพิมพ์ปากด้วยอัลจินต โดยประเมินจากแบบทดสอบหลังเรียนมีคะแนนมากกว่าร้อยละ 80	และวิเคราะห์สรุปผลการประเมินความพึงพอใจ	2. แบบทดสอบ
<input checked="" type="checkbox"/> เวลา	ดำเนินการเสร็จสิ้นภายในเวลาที่กำหนด	2. ทำประเมินจากแบบทดสอบหลังเรียน	
<input checked="" type="checkbox"/> ต้นทุน	ใช้งบประมาณในการดำเนินโครงการไม่เกินงบประมาณที่ได้กำหนดไว้		

12. ตัวชี้วัดประกอบการประกันคุณภาพตามเกณฑ์มาตรฐาน

- ก.พ.ร. ตัวชี้วัดที่..... สมศ. ตัวชี้วัดที่.....
 สกอ. ตัวชี้วัดที่.....1.6...(ระดับคณะ).. สงป. ตัวชี้วัดที่.....

13. ผลที่คาดว่าจะได้รับ

ผู้เข้าร่วมโครงการมีความรู้ความเข้าใจในขั้นตอนการพิมพ์ปากด้วยอัลจินต์ในเบื้องต้น

14. การติดตามและประเมินผลโครงการ

- 1) ดำเนินการรวบรวมข้อมูลแบบทดสอบหลังเรียนจากผู้เข้าร่วมโครงการอบรมหลังเสร็จสิ้นโครงการ

โครงการตามแผนปฏิบัติการประจำปีงบประมาณ 2562 มหาวิทยาลัยนเรศวร

หน่วยงาน คณะทันตแพทยศาสตร์

1. รหัสโครงการ ทพ.0904/62

ชื่อโครงการ โครงการอบรมเชิงปฏิบัติการ เรื่อง การฝึกปฏิบัติการบูรณะฟันที่ได้รับการรักษาคลองรากฟันด้วยเดือยฟัน สำเร็จรูป กิจกรรมเพิ่มพูนทักษะทางทันตกรรมประดิษฐ์ สำหรับนิสิตชั้นปีที่ 6

2. ความสอดคล้องกับพันธกิจ

- การผลิตบัณฑิต การวิจัย
 การบริการวิชาการแก่สังคม การทำนุบำรุงศิลปวัฒนธรรม
 การบริหารจัดการ

3. ความสอดคล้องกับแผนพัฒนาการศึกษามหาวิทยาลัยนเรศวร ฉบับที่ 12 (พ.ศ.2560-2564)

3.1 นโยบายมหาวิทยาลัย

- นโยบายที่ 1 จัดการศึกษาอย่างมีคุณภาพ
แผนกลยุทธ์ด้านการผลิตบัณฑิต กลยุทธ์ที่.....2, 3.....
- นโยบายที่ 2 ส่งเสริม สนับสนุน การวิจัยของมหาวิทยาลัย
แผนกลยุทธ์ด้านการวิจัย กลยุทธ์ที่.....
- นโยบายที่ 3 ส่งเสริมการให้บริการทางวิชาการแก่สังคมให้กว้างขวางและทั่วถึง
แผนกลยุทธ์ด้านการบริการวิชาการ กลยุทธ์ที่.....
แผนกลยุทธ์ด้านการบริการสุขภาพ กลยุทธ์ที่
- นโยบายที่ 4 ส่งเสริมการดำเนินงานด้านทำนุบำรุงศิลปะและวัฒนธรรม ให้กว้างขวาง แพร่หลาย และยั่งยืน
แผนกลยุทธ์ด้านทำนุบำรุงศิลปะและวัฒนธรรม กลยุทธ์ที่.....
- นโยบายที่ 5 ปรับปรุงโครงสร้างองค์กรและปรับปรุงระบบการบริหารจัดการมหาวิทยาลัย ให้มีประสิทธิภาพ
แผนกลยุทธ์ด้านบริหารจัดการ กลยุทธ์ที่.....
- นโยบายที่ 6 เร่งรัดดำเนินการด้านการบริหารสินทรัพย์ของมหาวิทยาลัยให้เหมาะสมกับสถานการณ์ เพื่อสร้างขีดความสามารถในการแข่งขันในระดับประเทศและนานาชาติ
แผนกลยุทธ์ด้านการจัดการทรัพย์สิน กลยุทธ์ที่.....

3.2 ประเด็นยุทธศาสตร์ของคณะ/หน่วยงาน

- ประเด็นยุทธศาสตร์ที่ 1 กลยุทธ์ที่ 1.2 มาตรการที่ -

4. ผู้รับผิดชอบ

- 4.1 หน่วยงานที่รับผิดชอบ ภาควิชาทันตกรรมบูรณะ
- 4.2 ผู้รับผิดชอบ คณาจารย์สาขาทันตกรรมประดิษฐ์ โทร 6066
- 4.3 ผู้ประสานงาน นางสมจิต ตีदन้อย โทร 6066
- 4.4 ผู้รายงานผล นางสมจิต ตีदन้อย โทร 6066

5. หลักการและเหตุผล

นิสิตชั้นปีที่ 6 เป็นชั้นปีที่จะต้องให้การบูรณะฟันภายหลังจากการรักษาคลองรากฟันด้วยเดือยและแกนฟันสำเร็จรูป ซึ่งนอกจากเป็นกระบวนการรักษาที่ละเอียดอ่อน มีหลายขั้นตอน ต้องทำภายใต้กระบวนการปลอดเชื้อร่วมกับใช้แผ่นยางกันน้ำลายแล้วนั้น กระบวนการรักษาดังกล่าวเป็นกระบวนการที่มีความเสี่ยงที่จะทำให้เกิดความเสียหายของฟันที่ไม่สามารถผันกลับได้ คลินิกทันต-กรรมประดิษฐ์จึงจัดการจัดอบรมเชิงปฏิบัติการเรื่อง การฝึกปฏิบัติการบูรณะฟันที่ได้รับการรักษาคลองรากฟันด้วยเดือยฟันสำเร็จรูปขึ้น เพื่อให้นิสิตทันตแพทย์ ทราบขั้นตอน ลำดับขั้นในการบูรณะฟัน ได้รับประสบการณ์เสมือนจริงในการฝึกบูรณะฟันที่ผ่านการรักษาคลองรากฟันด้วยเดือยฟันสำเร็จรูป รวมทั้งลดอุบัติเหตุความเสียหายที่อาจเกิดขึ้นกับผู้ป่วยในคลินิกและความสิ้นเปลืองวัสดุบูรณะต่างๆ อีกทั้งยังเป็นการสร้างความมั่นใจให้กับนิสิตและผู้ป่วย

6. วัตถุประสงค์

6.1 เพื่อให้นิสิตทันตแพทย์ชั้นปีที่ 6 และทันตแพทย์ผู้สนใจได้มีความรู้ความเข้าใจและตระหนักในความสำคัญของการบูรณะฟันที่ได้รับการรักษาคลองรากฟันด้วยเดือยฟันสำเร็จรูป

6.2 เพื่อสร้างทัศนคติที่ดีและความมั่นใจต่อนิสิตทันตแพทย์ในเรื่องการบูรณะฟันที่ได้รับการรักษาคลองรากฟันด้วยเดือยฟันสำเร็จรูป

6.3 เพื่อให้นิสิตชั้นปีที่ 6 และทันตแพทย์ผู้สนใจทราบขั้นตอน ปริมาณปริมาณวัสดุที่จะใช้ มีประสบการณ์เสมือนจริงในการบูรณะฟันที่ได้รับการรักษาคลองรากฟันด้วยเดือยฟันสำเร็จรูป

7. เป้าหมายของโครงการ

7.1. เป้าหมายการดำเนินงาน

เป้าหมาย	จำนวน	หน่วยนับ
นิสิต	70	คน
อาจารย์/บุคลากร	20	คน
จำนวนผู้เข้าร่วมโครงการจำนวนทั้งสิ้น	90	คน

7.2. กิจกรรม/เนื้อหาที่จะดำเนินการ

- บรรยาย/ฝึกอบรม/สัมมนา/ประชุม/ปาฐกถา
- ศึกษาดูงาน/ทัศนศึกษา
- ประชาสัมพันธ์/แนะนำ
- แลกเปลี่ยนเรียนรู้
- ตรวจสอบคุณภาพ
- ประเมินคุณภาพ/ประเมินคุณภาพ/ควบคุมภายใน
- อื่นๆ (ระบุ) ฝึกภาคปฏิบัติการโดยการบูรณะฟันที่ผ่านการรักษาคลองรากฟันที่ถูกเตรียมมาในบล็อกพลาสติก และทำแบบประเมินภายหลังจากฝึกปฏิบัติ

8. งบประมาณดำเนินการ

รายได้ 25,000 บาท

แหล่งงบประมาณ : เงินงบประมาณรายได้ ประจำปีงบประมาณ 2562

รายละเอียดค่าใช้จ่าย (จำแนกหมวดค่าใช้จ่ายเป็นไปตามระเบียบทางราชการ)

ลำดับ	รายการ	รายได้ (บาท)
1.	ค่าอาหารและเครื่องดื่ม	5,000
2.	ค่าวัสดุวิทยาศาสตร์ หรือการแพทย์	20,000
รวม		25,000

9. ขั้นตอนและแผนการดำเนินงาน (PDCA)

กิจกรรม	ปีงบประมาณ 2562											
	ต.ค.	พ.ย.	ธ.ค.	ม.ค.	ก.พ.	มี.ค.	เม.ย.	พ.ค.	มิ.ย.	ก.ค.	ส.ค.	ก.ย.
ขั้นวางแผนงาน (P) 1. ประชุมคณาจารย์ภาควิชา ทันตกรรมบูรณะ	↔											
ขั้นดำเนินการ (D) 1. อนุมัติโครงการ 2. ดำเนินโครงการ		↔										
ขั้นสรุปและประเมินผล (C) 1. สรุปและประเมินผลโครงการ								↔				
ขั้นปรับปรุงตามผลการประเมิน (A) 1. ประชุมคณาจารย์ภาควิชา ทันตกรรมบูรณะ									↔			

10. วัน เวลา และสถานที่ในการดำเนินการ

- 1) วัน เวลา ในการจัดกิจกรรม เดือนมกราคม ถึงเดือนมีนาคม 2562
- 2) สถานที่จัดกิจกรรม คณะทันตแพทยศาสตร์ มหาวิทยาลัยนเรศวร

11. ตัวชี้วัดความสำเร็จโครงการ (KPI)

ประเภท	ตัวชี้วัดความสำเร็จ (KPI)	วิธีประเมิน	เครื่องมือ
<input checked="" type="checkbox"/> ปริมาณ	ผู้เข้าร่วมโครงการอย่างน้อยร้อยละ 80	แจกแบบสอบถาม	แบบสอบถาม
<input checked="" type="checkbox"/> คุณภาพ	มีผลประเมินความพึงพอใจในระดับดี/มากขึ้นไป	และวิเคราะห์สรุป	
<input checked="" type="checkbox"/> เวลา	ดำเนินการเสร็จสิ้นภายในเวลาที่กำหนด	ผลการประเมิน	
<input checked="" type="checkbox"/> ต้นทุน	ใช้งบประมาณในการดำเนินโครงการไม่เกินงบประมาณที่ได้กำหนดไว้	ความพึงพอใจ	

12. ตัวชี้วัดประกอบการประกันคุณภาพตามเกณฑ์มาตรฐาน

- | | |
|--|---|
| <input type="checkbox"/> ก.พ.ร. ตัวชี้วัดที่..... | <input type="checkbox"/> สมศ. ตัวชี้วัดที่..... |
| <input checked="" type="checkbox"/> สกอ. ตัวชี้วัดที่...1.6..... | <input type="checkbox"/> สงป. ตัวชี้วัดที่..... |

13. ผลที่คาดว่าจะได้รับ

- 1) ผู้เข้าร่วมโครงการมีความรู้ความเข้าใจในเรื่องการบูรณะพื้นที่ได้รับการรักษาคลองรากฟันด้วยเตี้ยฟันสำเร็จรูป
- 2) ลดโอกาสการเกิดความเสียหายจากการบูรณะที่ไม่สามารถผันกลับได้ และปริมาณการใช้งานวัสดุในการบูรณะเดือนและแกนฟันสำเร็จรูป

14. การติดตามและประเมินผลโครงการ

- 1) ดำเนินการโดยรวบรวมข้อมูลจากแบบสอบถามหลังเสร็จสิ้นโครงการ ซึ่งผู้เข้าร่วมโครงการเป็นผู้ตอบแบบสอบถาม

โครงการ ทพ.10

ภาควิชาทันตกรรมป้องกัน

โครงการตามแผนปฏิบัติการประจำปีงบประมาณ 2562 มหาวิทยาลัยนเรศวร

หน่วยงาน คณะทันตแพทยศาสตร์

1. รหัสโครงการ ทพ.1001/62

ชื่อโครงการ โครงการฝึกปฏิบัติงานสร้างเสริมสุขภาพในชุมชนสำหรับบัณฑิตทันตแพทย์ ชั้นปีที่ 5 ปีการศึกษา 2562

2. ความสอดคล้องกับพันธกิจ

- การผลิตบัณฑิต การวิจัย
 การบริการวิชาการแก่สังคม การทำนุบำรุงศิลปวัฒนธรรม
 การบริหารจัดการ

3. ความสอดคล้องกับแผนพัฒนาการศึกษามหาวิทยาลัยนเรศวร ฉบับที่ 12 (พ.ศ.2560-2564)

3.1 นโยบายมหาวิทยาลัย

- นโยบายที่ 1 จัดการศึกษาอย่างมีคุณภาพ
แผนกลยุทธ์ด้านการผลิตบัณฑิต กลยุทธ์ที่.....3.....
- นโยบายที่ 2 ส่งเสริม สนับสนุน การวิจัยของมหาวิทยาลัย
แผนกลยุทธ์ด้านการวิจัย กลยุทธ์ที่.....
- นโยบายที่ 3 ส่งเสริมการให้บริการทางวิชาการแก่สังคมให้กว้างขวางและทั่วถึง
แผนกลยุทธ์ด้านการบริการวิชาการ กลยุทธ์ที่.....
แผนกลยุทธ์ด้านการบริการสุขภาพ กลยุทธ์ที่
- นโยบายที่ 4 ส่งเสริมการดำเนินงานด้านทำนุบำรุงศิลปะและวัฒนธรรม ให้กว้างขวาง แพร่หลาย และยั่งยืน
แผนกลยุทธ์ด้านทำนุบำรุงศิลปะและวัฒนธรรม กลยุทธ์ที่.....
- นโยบายที่ 5 ปรับปรุงโครงสร้างองค์กรและปรับปรุงระบบการบริหารจัดการมหาวิทยาลัย ให้มีประสิทธิภาพ
แผนกลยุทธ์ด้านบริหารจัดการ กลยุทธ์ที่.....
- นโยบายที่ 6 เร่งรัดดำเนินการด้านการบริหารสินทรัพย์ของมหาวิทยาลัยให้เหมาะสมกับสถานการณ์ เพื่อสร้าง
ขีดความสามารถในการแข่งขันในระดับประเทศและนานาชาติ
แผนกลยุทธ์ด้านการจัดการทรัพย์สิน กลยุทธ์ที่.....

3.2 ประเด็นยุทธศาสตร์ของคณะ/หน่วยงาน

- ประเด็นยุทธศาสตร์ที่ 1 กลยุทธ์ที่ 1, 2 มาตรการที่ -

4. ผู้รับผิดชอบ

- 4.1 หน่วยงานที่รับผิดชอบ ภาควิชาทันตกรรมป้องกัน
- 4.2 ผู้รับผิดชอบ อ.ทพญ.ดร.ธนิดา โพธิ์ดี โทร. 6033
- 4.3 ผู้ประสานงาน ผศ.ทพ.ดร.ภัชรพล สำเนียง โทร. 6033
- 4.4 ผู้รายงานผล นางสาวณัฐยาภรณ์ คำเหลือง โทร. 6033

5. หลักการและเหตุผล

กรอบแนวคิดการมองเรื่องสุขภาพได้มีการเปลี่ยนแปลงไปจากอดีต ที่เดิมที่คนต่อสุขภาพเป็นเรื่องของมนุษยธรรม คนที่เก่งและมีความรู้มากกว่าจะเป็นผู้ที่คอยช่วยเหลือคนในสังคม รวมถึงการมองสุขภาพเป็นเชิงธุรกิจ ดังนั้นแนวทางการทำงาน จึงมุ่งเน้นไปที่การพัฒนาวิธีการรักษาและเทคโนโลยี เพื่อให้ได้มาซึ่งค่าตอบแทนจากการให้บริการทางสุขภาพนั้น จนเมื่อกล่าวถึง “สุขภาพดี” ผู้คนส่วนใหญ่มักจะมีนึกถึงแพทย์, นึกถึงเครื่องมือที่ทันสมัย, นึกถึงยาราคาแพง แต่ในความเป็นจริงแล้วเราไม่สามารถนำประชาชนไปสู่การมีสุขภาพดีถ้วนหน้าได้โดยการพัฒนาขีดความสามารถของแพทย์ หรือเทคโนโลยีทางการแพทย์ วินิจฉัย รวมทั้งการรักษาพยาบาลอันเป็นการแก้ปัญหาโรคร้าย ไข้เจ็บที่ปลายเหตุ ดังนั้น ในยุคปัจจุบันซึ่งกำลังเป็นยุคที่เริ่มมีการปรับทัศนคติในเรื่องของสุขภาพกันใหม่ว่า สุขภาพเป็นเรื่องของสิทธิเสรีภาพที่ทุกคนพึงจะมีสุขภาพดีโดยมี “การสร้างเสริมสุขภาพ” เป็นแนวทางใหม่ที่ถูกนำไปปฏิบัติในรูปแบบ และทิศทางที่หลากหลาย ขึ้นอยู่กับบริบทของชุมชน

จุดเน้นของงานสร้างเสริมสุขภาพอยู่ภายใต้แนวคิดของการมีสุขภาพดีนั้น มิใช่เพียงการปราศจากโรคเท่านั้น แต่ยังหมายรวมถึงการมีความสมบูรณ์ทั้งร่างกาย จิตใจ สังคมและจิตวิญญาณประกอบกัน การสร้างเสริมสุขภาพจึงเป็นกระบวนการที่มุ่งทำให้ประชาชนมีความสามารถในการดูแลสุขภาพและควบคุมปัจจัยที่กำหนดสุขภาพของตนเองได้ นอกจากนั้นการสร้างเสริมสุขภาพยังต้องอาศัยการมีส่วนร่วมของบุคคลหลายฝ่าย ไม่ว่าจะเป็นบุคลากรด้านสาธารณสุข คนออกวงการสาธารณสุข ตลอดจนประชากรทั่วไปที่จะเข้ามาเป็นผู้กำหนดทิศทางเพื่อนำไปสู่การมีสุขภาพที่ดี การสร้างเสริมสุขภาพจึงนับเป็นวิธีการที่มีความสำคัญและมีประสิทธิภาพในการทำงานด้านการส่งเสริมและป้องกันของบุคลากรทางด้านสาธารณสุข

ดังนั้น การจัดการเรียนการสอนในวิชาทันตกรรมชุมชน 5 จึงได้จัดให้มีการฝึกปฏิบัติงานภาคสนามของนิสิตทันตแพทย์ ชั้นปีที่ 5 ขึ้นในเขตพื้นที่จังหวัดพิษณุโลก เพื่อให้ นิสิตได้เรียนรู้และฝึกปฏิบัติเกี่ยวกับการทำงานสร้างเสริมสุขภาพในชุมชนเพื่อใช้เป็นแนวทางในการทำงานต่อไปในอนาคต

6. วัตถุประสงค์

6.1 เพื่อให้ นิสิตสามารถนำความรู้ที่ได้จากการเรียนในวิชาทันตกรรมชุมชนมาประยุกต์ใช้ในการทำงานสร้างเสริมสุขภาพในชุมชนได้

6.2 เพื่อให้ นิสิตได้เรียนรู้เกี่ยวกับการทำงานสร้างเสริมสุขภาพในชุมชน เข้าใจชุมชน สามารถร่วมกำหนดและแก้ไขปัญหาสุขภาพของชุมชนโดยอาศัยการมีส่วนร่วมของชุมชนได้

6.3 เพื่อให้ นิสิตสามารถคิด วิเคราะห์ และวางแผนการทำงานได้อย่างเหมาะสม

7. เป้าหมายของโครงการ

7.1. เป้าหมายการดำเนินงาน

เป้าหมาย	จำนวน	หน่วยนับ
อาจารย์/บุคลากร	10	คน
นิสิตทันตแพทย์ชั้นปีที่ 5	62	คน
วิทยากรแหล่งฝึก	28	คน
จำนวนผู้เข้าร่วมโครงการจำนวนทั้งสิ้น	100	คน

7.2. กิจกรรม/เนื้อหาที่จะดำเนินการ

- บรรยาย/ฝึกอบรม/สัมมนา/ประชุม/ปาฐกถา
- ศึกษาดูงาน/ทัศนศึกษา
- ประชาสัมพันธ์/แนะนำ
- แลกเปลี่ยนเรียนรู้
- ตรวจสอบสุขภาพ

ประกันคุณภาพ/ประเมินคุณภาพ/ควบคุมภายใน

อื่นๆ (ระบุ) แบ่งนิสิตออกฝึกปฏิบัติงานเป็น 6 กลุ่ม ฝึกปฏิบัติงาน 2 ช่วงเวลา ช่วงละ 3 กลุ่ม เข้าไปศึกษาเรียนรู้และฝึกปฏิบัติงานสร้างเสริมสุขภาพในชุมชน โดยแต่ละกลุ่มคาดว่าจะออกฝึกจำนวน 12 ครั้ง

8. งบประมาณดำเนินการ

รายได้ 76,100 บาท

แหล่งงบประมาณ : เงินงบประมาณรายได้ ประจำปีงบประมาณ 2562

รายละเอียดค่าใช้จ่าย (จำแนกหมวดค่าใช้จ่ายเป็นไปตามระเบียบทางราชการ)

รายการ	รายได้ (บาท)
1. ค่าตอบแทนวิทยากรพิเศษ แหล่งฝึกที่ 1-6 รวมจำนวน 12 วัน อัตราวันละ 300 บาท /วัน/แหล่งฝึก (300 บาท x 24 วัน x 6 แหล่ง)	21,600
2. ค่าอาหารกลางวันและอาหารว่างผู้ปกครองและนักเรียน แหล่งฝึกที่ 1-6 (12 คน X 1 มื้อ X 100 บาท X 6 แหล่ง)	7,200
3. ค่าใช้สอย 3.1 ค่าใช้จ่ายในการเผยแพร่การเรียนการสอน 3.1.1 ค่าจัดทำโปสเตอร์เกี่ยวกับการสร้างเสริมสุขภาพ 2,000 3.1.2 ค่าจัดพิมพ์สื่อการสอนเกี่ยวกับทันตกรรมชุมชน 2,000	
4. ค่าวัสดุสำนักงาน	6,000
5. ค่าวัสดุงานบ้านงานครัว	1,500
6. ค่าวัสดุวิทยาศาสตร์	1,000
7. ค่าวัสดุโฆษณาและเผยแพร่	6,000
8. ค่ารถรับจ้างรับส่งนิสิต (6 กลุ่ม X 2 ครั้ง X 2,400 บาท)	28,800
รวมทั้งสิ้น	76,100

9. ขั้นตอนและแผนการดำเนินงาน (PDCA)

กิจกรรม	ปีงบประมาณ 2562											
	ต.ค.	พ.ย.	ธ.ค.	ม.ค.	ก.พ.	มี.ค.	เม.ย.	พ.ค.	มิ.ย.	ก.ค.	ส.ค.	ก.ย.
ขั้นวางแผนงาน (P).....												
1. ติดต่อวิทยากรและติดต่อจัดหาสถานที่					←→							
2. ขออนุมัติโครงการและประชาสัมพันธ์โครงการ					←→							
ขั้นดำเนินการ (D).....												
1. ดำเนินกิจกรรมตามโครงการ								←→				
2. แจกแบบสอบถามประเมินโครงการ								←→				
ขั้นสรุปและประเมินผล (C)												
1. สรุปแบบประเมินโครงการ											←→	
2. วางแผนปรับปรุงโครงการตามข้อเสนอแนะที่ได้จากการประเมินผล												←→

กิจกรรม	ปีงบประมาณ 2562											
	ต.ค.	พ.ย.	ธ.ค.	ม.ค.	ก.พ.	มี.ค.	เม.ย.	พ.ค.	มิ.ย.	ก.ค.	ส.ค.	ก.ย.
ขึ้นปรับปรุงตามผลการประเมิน(A) 1.ดำเนินการตามแผนที่ได้ปรับปรุง แก้ไขแล้ว												↔

10. วัน เวลา และสถานที่ในการดำเนินการ

- 1) วัน เวลา ในการจัดกิจกรรม เดือนพฤษภาคม ถึง สิงหาคม 2562
- 2) สถานที่จัดกิจกรรม คณะทันตแพทยศาสตร์ มหาวิทยาลัยนเรศวร และแหล่งฝึก

11. ตัวชี้วัดความสำเร็จโครงการ (KPI)

ประเภท	ตัวชี้วัดความสำเร็จ (KPI)	วิธีประเมิน	เครื่องมือ
<input checked="" type="checkbox"/> ปริมาณ	ผู้เข้าร่วมโครงการอย่างน้อยร้อยละ 90	แจกแบบสอบถาม	แบบสอบถาม
<input checked="" type="checkbox"/> คุณภาพ	1. มีผลประเมินความพึงพอใจในระดับดี/มากขึ้นไป 2. ผู้เข้าร่วมโครงการร่วมกันวางแผน อภิปราย และร่วมกันทำงาน สร้างเสริมสุขภาพ	และวิเคราะห์สรุป ผลการประเมิน ความพึงพอใจ	
<input checked="" type="checkbox"/> เวลา	ดำเนินการเสร็จสิ้นภายในเวลาที่กำหนด		
<input checked="" type="checkbox"/> ต้นทุน	ใช้งบประมาณในการดำเนินโครงการไม่เกินงบประมาณที่ได้กำหนดไว้		

12. ตัวชี้วัดประกอบการประกันคุณภาพตามเกณฑ์มาตรฐาน

- | | |
|--|---|
| <input type="checkbox"/> ก.พ.ร. ตัวชี้วัดที่..... | <input type="checkbox"/> สมศ. ตัวชี้วัดที่..... |
| <input checked="" type="checkbox"/> สกอ. ตัวชี้วัดที่.....2.6..... | <input type="checkbox"/> สงป. ตัวชี้วัดที่..... |

13. ผลที่คาดว่าจะได้รับ

- 1) นิสิตได้เรียนรู้การทำงานสร้างเสริมสุขภาพ
- 2) นิสิตมีความตื่นตัวในการทำงานสร้างเสริมสุขภาพ
- 3) นิสิตได้เรียนรู้การทำงานเป็นทีม
- 4) นิสิตสามารถคิด วิเคราะห์ อภิปราย และนำเสนอข้อมูลได้อย่างเป็นระบบ
- 5) นิสิตเห็นรูปแบบการทำงานที่หลากหลาย สามารถนำไปปรับใช้ได้สอดคล้องกับบริบทของตนเอง

14. การติดตามและประเมินผลโครงการ

- 1) นิสิตมีความรู้ความเข้าใจในการเรียนรู้และฝึกปฏิบัติงานสร้างเสริมสุขภาพชุมชน
- 2) มีนิสิตเข้าร่วมโครงการไม่น้อยกว่าร้อยละ 90
- 3) ผู้เข้าร่วมโครงการมีความพึงพอใจในระดับดี-ดีมาก มากกว่าร้อยละ 70

โครงการตามแผนปฏิบัติการประจำปีงบประมาณ 2562 มหาวิทยาลัยนเรศวร

หน่วยงาน คณะทันตแพทยศาสตร์

1. รหัสโครงการ ทพ.1002/62

ชื่อโครงการ โครงการฝึกปฏิบัติงานของนิสิตทันตแพทย์คู่สัญญา

2. ความสอดคล้องกับพันธกิจ

- การผลิตบัณฑิต การวิจัย
 การบริการวิชาการแก่สังคม การทำนุบำรุงศิลปวัฒนธรรม
 การบริหารจัดการ

3. ความสอดคล้องกับแผนพัฒนาการศึกษามหาวิทยาลัยนเรศวร ฉบับที่ 12 (พ.ศ.2560-2564)

3.1 นโยบายมหาวิทยาลัย

- นโยบายที่ 1 จัดการศึกษาอย่างมีคุณภาพ
แผนกลยุทธ์ด้านการผลิตบัณฑิต กลยุทธ์ที่.....3.....
- นโยบายที่ 2 ส่งเสริม สนับสนุน การวิจัยของมหาวิทยาลัย
แผนกลยุทธ์ด้านการวิจัย กลยุทธ์ที่.....
- นโยบายที่ 3 ส่งเสริมการให้บริการทางวิชาการแก่สังคมให้กว้างขวางและทั่วถึง
แผนกลยุทธ์ด้านการบริการวิชาการ กลยุทธ์ที่.....
แผนกลยุทธ์ด้านการบริการสุขภาพ กลยุทธ์ที่
- นโยบายที่ 4 ส่งเสริมการดำเนินงานด้านทำนุบำรุงศิลปะและวัฒนธรรม ให้กว้างขวาง แพร่หลาย และยั่งยืน
แผนกลยุทธ์ด้านทำนุบำรุงศิลปะและวัฒนธรรม กลยุทธ์ที่.....
- นโยบายที่ 5 ปรับปรุงโครงสร้างองค์กรและปรับปรุงระบบการบริหารจัดการมหาวิทยาลัย ให้มีประสิทธิภาพ
แผนกลยุทธ์ด้านบริหารจัดการ กลยุทธ์ที่.....
- นโยบายที่ 6 เร่งรัดดำเนินการด้านการบริหารสินทรัพย์ของมหาวิทยาลัยให้เหมาะสมกับสถานการณ์ เพื่อสร้าง
ขีดความสามารถในการแข่งขันในระดับประเทศและนานาชาติ
แผนกลยุทธ์ด้านการจัดการทรัพย์สิน กลยุทธ์ที่.....

3.2 ประเด็นยุทธศาสตร์ของคณะ/หน่วยงาน

- ประเด็นยุทธศาสตร์ที่ 1 กลยุทธ์ที่ 1,2 มาตรการที่ -

4. ผู้รับผิดชอบ

- 4.1 หน่วยงานที่รับผิดชอบ สาขาวิชาทันตกรรมชุมชน ภาควิชาทันตกรรมป้องกัน
- 4.2 ผู้รับผิดชอบ อาจารย์ ทันตแพทย์ รณยุทธ ชาญสมารี โทร 6034
- 4.3 ผู้ประสานงาน นางสาวณัฐยาภรณ์ คำเหลียง โทร 6034
- 4.4 ผู้รายงานผล นางสาวณัฐยาภรณ์ คำเหลียง โทร 6034

5. หลักการและเหตุผล

- 5.1 เพื่อเตรียมความพร้อมสำหรับนิสิตทันตแพทย์ที่จบการศึกษาออกไปเป็นทันตแพทย์ผู้ทำสัญญารับราชการ
- 5.2 เพื่อให้บัณฑิตมีความรู้ความสามารถด้านทันตสาธารณสุข ตามมาตรฐานสภาวิชาชีพ

6. วัตถุประสงค์

6.1 เพื่อให้บัณฑิตทันตแพทย์ได้ศึกษาและเรียนรู้เกี่ยวกับระบบการทำงานในโรงพยาบาลชุมชน ระบบบริการสุขภาพ การบริหารงานทันตสาธารณสุข การบริหารคุณภาพในโรงพยาบาลชุมชน

6.2 เพื่อให้บัณฑิตทันตแพทย์ได้ศึกษาและเรียนรู้เกี่ยวกับการค้นหาความจำเป็นด้านทันตสุขภาพ ระบุและแก้ไขปัญหาทันตสุขภาพของชุมชนอย่างมีส่วนร่วมกับชุมชน และการบริหารโครงการทันตสาธารณสุข

6.3 เพื่อให้บัณฑิตทันตแพทย์ได้เรียนรู้และมีส่วนร่วมในการทำงานในโรงพยาบาลชุมชนที่เป็นแหล่งฝึกปฏิบัติงานร่วมกับบุคลากรในแหล่งฝึกที่เกี่ยวข้อง

7. เป้าหมายของโครงการ

7.1. เป้าหมายการดำเนินงาน

เป้าหมาย	จำนวน	หน่วยนับ
นิสิต	60	คน
อาจารย์/บุคลากร	10	คน
บุคลากรในโรงพยาบาล	30	คน
จำนวนผู้เข้าร่วมโครงการจำนวนทั้งสิ้น	100	คน

7.2. กิจกรรม/เนื้อหาที่จะดำเนินการ

- บรรยาย/ฝึกอบรม/สัมมนา/ประชุม/ปาฐกถา
- ศึกษาดูงาน/ทัศนศึกษา
- ประชาสัมพันธ์/แนะนำ
- แลกเปลี่ยนเรียนรู้
- ตรวจสอบคุณภาพ
- ประเมินคุณภาพ/ประเมินคุณภาพ/ควบคุมภายใน
- อื่นๆ (ระบุ) 1. การเตรียมความพร้อมแก่แหล่งฝึกปฏิบัติงานและวิทยากรแหล่งฝึกก่อนการส่งนิสิตออกฝึกปฏิบัติงาน
- 2. การฝึกปฏิบัติงานในโรงพยาบาลชุมชน
- 3. นำเสนอผลการฝึกปฏิบัติงาน

8. งบประมาณดำเนินการ

รายได้ 999,000 บาท

แหล่งงบประมาณ : เงินงบประมาณรายได้ ประจำปีงบประมาณ 2562

รายละเอียดค่าใช้จ่าย (จำแนกหมวดค่าใช้จ่ายเป็นไปตามระเบียบทางราชการ)

กิจกรรมที่ 1 สำรองแหล่งฝึกปฏิบัติงานและเตรียมความพร้อมในการฝึกปฏิบัติงาน

ลำดับ	รายการ	รายได้ (บาท)
1	ค่าเช่ารถตู้รับส่งนิสิตพร้อมน้ำมันเชื้อเพลิงและพนักงานขับรถ	30,000
2	ค่าที่พักอาจารย์	5,000
3	ค่าวัสดุสำนักงาน และคอมพิวเตอร์	5,000
รวม		40,000

กิจกรรมที่ 2 กิจกรรมฝึกปฏิบัติงานของนิสิตทันตแพทย์คู่สัญญา

ลำดับ	รายการ	รายได้ (บาท)
1	ค่าเช่ารถตู้รับส่งนิสิตพร้อมน้ำมันเชื้อเพลิงและพนักงานขับรถ	101,200
2	ค่าเบี้ยเลี้ยงนิสิต 60 คน x 60 บาท x 22 วัน	79,200
3	ค่าเบี้ยเลี้ยงอาจารย์ 10 คน x 240 บาท x 4 วัน	9,600
4	ค่าที่พักนิสิต	500,000
5	ค่าที่พักอาจารย์	5,000
6	ค่าวัสดุการแพทย์สำหรับแหล่งฝึก 60 คน x 120 บาท x 22 วัน	158,400
7	ค่าตอบแทนวิทยากรแหล่งฝึก 16 แหล่ง x 300 บาท x 22 วัน	105,600
รวม		959,000

9. ขั้นตอนและแผนการดำเนินงาน (PDCA)

กิจกรรม	ปีงบประมาณ 2562											
	ต.ค.	พ.ย.	ธ.ค.	ม.ค.	ก.พ.	มี.ค.	เม.ย.	พ.ค.	มิ.ย.	ก.ค.	ส.ค.	ก.ย.
ขั้นวางแผนงาน (P)												
1. ขออนุมัติโครงการ	↔											
2. ประชุมคณะกรรมการ		↔										
3. จัดหาแหล่งฝึกปฏิบัติงาน	↔	↔										
ขั้นดำเนินการ (D)												
1. ส่งนิสิตฝึกปฏิบัติงาน			↔									
2. อาจารย์เดินทางไปปฏิบัติงาน			↔									
3. จัดทำค่าตอบแทนวิทยากรแหล่งฝึก			↔									
ขั้นสรุปและประเมินผล (C)												
สรุปผลการดำเนินงาน				↔								
ขั้นปรับปรุงตามผลการประเมิน (A)												
ประเมินผลการดำเนินงาน					↔							

10. วัน เวลา และสถานที่ในการดำเนินการ

- 1) วัน เวลา ในการจัดกิจกรรม ตุลาคม 2561 ถึง เมษายน 2562
 - กิจกรรมที่ 1 สํารวจแหล่งฝึกปฏิบัติงานและเตรียมความพร้อมในการฝึกปฏิบัติงาน วันที่ 15 ตุลาคม – 30 พฤศจิกายน 2561
 - กิจกรรมที่ 2 กิจกรรมฝึกปฏิบัติงานของนิสิตทันตแพทย์คู่สัญญา วันที่ 3 – 24 ธันวาคม 2561
 - กิจกรรมที่ 3 นำเสนอผลการฝึกปฏิบัติงาน วันที่ 25 - 26 ธันวาคม 2561
- 2) สถานที่จัดกิจกรรม คณะทันตแพทยศาสตร์ มหาวิทยาลัยธนบุรี
โรงพยาบาลชุมชนที่เป็นแหล่งฝึกปฏิบัติงาน

11. ตัวชี้วัดความสำเร็จโครงการ (KPI)

ประเภท	ตัวชี้วัดความสำเร็จ (KPI)	วิธีประเมิน	เครื่องมือ
<input checked="" type="checkbox"/> ปริมาณ	มีวิทยากรแหล่งฝึก อาจารย์ประจำ บุคลากร และนิสิตเข้าร่วมโครงการไม่น้อยกว่าร้อยละ 80	แจกแบบสอบถามและวิเคราะห์สรุป	แบบสอบถาม
<input checked="" type="checkbox"/> คุณภาพ	นิสิตทันตแพทย์ชั้นปีที่ 6 สามารถสามารถคิด วิเคราะห์และเรียนรู้ด้วยตนเอง	ผลการประเมินความพึงพอใจ	
<input checked="" type="checkbox"/> เวลา	ดำเนินการเสร็จสิ้นภายในเวลาที่กำหนด		
<input checked="" type="checkbox"/> ต้นทุน	ใช้งบประมาณในการดำเนินโครงการไม่เกินงบประมาณที่ได้กำหนดไว้		

12. ตัวชี้วัดประกอบการประกันคุณภาพตามเกณฑ์มาตรฐาน

- ก.พ.ร. ตัวชี้วัดที่.....
 สกอ. ตัวชี้วัดที่.....5.2 (ระดับหลักสูตร).....
 สมศ. ตัวชี้วัดที่.....
 สงป. ตัวชี้วัดที่.....

13. ผลที่คาดว่าจะได้รับ

1) นิสิตทันตแพทย์มีความรู้เกี่ยวกับระบบการทำงานในโรงพยาบาลชุมชน ระบบบริการสุขภาพ การบริหารงานทันตสาธารณสุข การบริหารคุณภาพในโรงพยาบาลชุมชน

2) นิสิตทันตแพทย์ได้ฝึกปฏิบัติงานการค้นหาคำถามจำเป็นด้านทันตสุขภาพ การระบุและแก้ไขปัญหาทันตสุขภาพของชุมชนอย่างมีส่วนร่วม และการบริหารโครงการทันตสาธารณสุข

3) นิสิตทันตแพทย์ได้เรียนรู้และมีส่วนร่วมในการทำงานในโรงพยาบาลชุมชนที่เป็นแหล่งฝึกปฏิบัติงานร่วมกับบุคลากรในแหล่งฝึกที่เกี่ยวข้อง

14. การติดตามและประเมินผลโครงการ

- 1) ใช้แบบสอบถามภายหลังการฝึกปฏิบัติงาน
- 2) สรุปผลสัมฤทธิ์ของโครงการฯ

โครงการตามแผนปฏิบัติการประจำปีงบประมาณ 2562 มหาวิทยาลัยนเรศวร

หน่วยงาน คณะทันตแพทยศาสตร์

1. รหัสโครงการ ทพ.1003/62

ชื่อโครงการ โครงการศึกษาดูงานการสร้างเสริมสุขภาพของผู้สูงอายุอย่างเป็นองค์รวม

1.1 โครงการย่อยที่ 1 กิจกรรมศึกษาดูงานการสร้างเสริมสุขภาพของผู้สูงอายุพื้นที่ จ.เชียงใหม่

1.2 โครงการย่อยที่ 2 กิจกรรมศึกษาดูงานการสร้างเสริมสุขภาพของผู้สูงอายุพื้นที่ จ.ชลบุรี

2. ความสอดคล้องกับพันธกิจ

การผลิตบัณฑิต

การวิจัย

การบริการวิชาการแก่สังคม

การทำนุบำรุงศิลปวัฒนธรรม

การบริหารจัดการ

3. ความสอดคล้องกับแผนพัฒนาการศึกษามหาวิทยาลัยนเรศวร ฉบับที่ 12 (พ.ศ.2560-2564)

3.1 นโยบายมหาวิทยาลัย

นโยบายที่ 1 จัดการศึกษาอย่างมีคุณภาพ

แผนกลยุทธ์ด้านการผลิตบัณฑิต กลยุทธ์ที่ 2 พัฒนาการจัดการเรียนการสอน

นโยบายที่ 2 ส่งเสริม สนับสนุน การวิจัยของมหาวิทยาลัย

แผนกลยุทธ์ด้านการวิจัยกลยุทธ์ที่.....

นโยบายที่ 3 ส่งเสริมการให้บริการทางวิชาการแก่สังคมให้กว้างขวางและทั่วถึง

แผนกลยุทธ์ด้านการบริการวิชาการกลยุทธ์ที่.....

แผนกลยุทธ์ด้านการบริการสุขภาพ กลยุทธ์ที่

นโยบายที่ 4 ส่งเสริมการดำเนินงานด้านทำนุบำรุงศิลปะและวัฒนธรรม ให้กว้างขวาง แพร่หลาย และยั่งยืน

แผนกลยุทธ์ด้านทำนุบำรุงศิลปะและวัฒนธรรมกลยุทธ์ที่.....

นโยบายที่ 5 ปรับปรุงโครงสร้างองค์กรและปรับปรุงระบบการบริหารจัดการมหาวิทยาลัย ให้มีประสิทธิภาพ

แผนกลยุทธ์ด้านบริหารจัดการกลยุทธ์ที่.....

นโยบายที่ 6 เร่งรัดดำเนินการด้านการบริหารสินทรัพย์ของมหาวิทยาลัยให้เหมาะสมกับสถานการณ์ เพื่อสร้าง

ขีดความสามารถในการแข่งขันในระดับประเทศและนานาชาติ

แผนกลยุทธ์ด้านการจัดการทรัพย์สินกลยุทธ์ที่.....

3.2 ประเด็นยุทธศาสตร์ของคณะ/หน่วยงาน

ประเด็นยุทธศาสตร์ที่ 1 กลยุทธ์ที่ 1.2 มาตรการที่ 1.2.1

ประเด็นยุทธศาสตร์ที่ 1 กลยุทธ์ที่ 1.5 มาตรการที่ 1.5.6

4. ผู้รับผิดชอบ

4.1 หน่วยงานที่รับผิดชอบ ภาควิชาทันตกรรมป้องกัน สาขาวิชาทันตกรรมชุมชน

4.2 ผู้รับผิดชอบ อ.ทพญ.พรสุดา หน่อไชย โทร 089-6357718

4.3 ผู้ประสานงาน อ.ทพญ.ดร.ธนิดา โพธิ์ดี โทร 089-7777489

4.4 ผู้รายงานผล อ.ทพญ.พรสุดา หน่อไชย โทร 089-6357718

5. หลักการและเหตุผล

ปัจจุบันจำนวนและสัดส่วนผู้สูงอายุของประเทศไทยเพิ่มขึ้นในอัตราที่รวดเร็ว ส่งผลให้ประชากรไทยเข้าสู่ภาวะสังคมผู้สูงอายุ อันจะก่อให้เกิดปัญหาสุขภาพ เจ็บป่วยเรื้อรัง เพิ่มมากขึ้น ทำให้ผู้สูงอายุไม่สามารถช่วยเหลือตัวเองได้หรือช่วยเหลือตนเองได้น้อยทำให้ต้องอาศัยพึ่งพาเป็นภาระแก่ผู้ดูแลหรือเกิดภาวะทุพพลภาพในที่สุด สิ่งเหล่านี้ทำให้ผู้สูงอายุดำรงชีวิตอยู่อย่างไม่มีความสุข ผู้สูงอายุจึงควรได้รับการดูแลและสร้างเสริมสุขภาพอย่างเป็นองค์รวมเพื่อให้มีคุณภาพชีวิตที่ดี ซึ่งจะทำให้ผู้สูงอายุมีชีวิตอยู่อย่างมีคุณค่าสามารถทำประโยชน์ให้แก่สังคม และมีความสุขในบั้นปลายของชีวิตต่อไป

ด้วยสาขาวิชาทันตกรรมชุมชน ได้รับมอบหมายให้มีการจัดการเรียนการสอนระดับบัณฑิตศึกษา หลักสูตรวิทยาศาสตร์มหาบัณฑิต กลุ่มวิชาทันตกรรมผู้สูงอายุ และการดำเนินงานเกี่ยวกับการสร้างเสริมสุขภาพในผู้สูงอายุ ดังนั้นการออกไปศึกษาดูงานเกี่ยวกับการทำงานสร้างเสริมสุขภาพของผู้สูงอายุในพื้นที่จริง จะส่งผลให้นิสิตและบุคลากรได้สัมผัสกับชุมชนได้รับประสบการณ์จริงและได้แลกเปลี่ยนเรียนรู้ประสบการณ์การทำงานสร้างเสริมสุขภาพของผู้สูงอายุกับทีมสหสาขาวิชาชีพอื่นๆ ที่เกี่ยวข้อง เป็นการพัฒนานิสิตและบุคลากรในด้านการดูแลผู้สูงอายุอันจะเป็นประโยชน์ต่อการดูแลรักษาและสร้างเสริมสุขภาพเพื่อการมีคุณภาพชีวิตที่ดีของผู้สูงอายุรวมถึงการทำวิจัยและการจัดการเรียนการสอนได้อย่างเหมาะสมต่อไป

6. วัตถุประสงค์

6.1 เพื่อให้ นิสิตและบุคลากรมีความรู้ความเข้าใจเกี่ยวกับการดูแลสร้างเสริมสุขภาพอย่างเป็นองค์รวมในผู้สูงอายุมากยิ่งขึ้น

6.2 เพื่อให้ นิสิตและบุคลากรได้เรียนรู้และเพิ่มพูนทักษะเกี่ยวกับการดูแลสร้างเสริมสุขภาพอย่างเป็นองค์รวมในผู้สูงอายุร่วมกับสหสาขาวิชาชีพอื่นๆที่เกี่ยวข้อง

7. เป้าหมายของโครงการ

7.1. เป้าหมายการดำเนินงาน

โครงการย่อยที่ 1 กิจกรรมศึกษาดูงานการสร้างเสริมสุขภาพของผู้สูงอายุพื้นที่ จ.เชียงใหม่

เป้าหมาย	จำนวน	หน่วยนับ
นิสิต	3	คน
อาจารย์	5	คน
จำนวนผู้เข้าร่วมโครงการจำนวนทั้งสิ้น	8	คน

โครงการย่อยที่ 2 กิจกรรมศึกษาดูงานการสร้างเสริมสุขภาพของผู้สูงอายุพื้นที่ จ.ชลบุรี

เป้าหมาย	จำนวน	หน่วยนับ
นิสิต	3	คน
อาจารย์	5	คน
จำนวนผู้เข้าร่วมโครงการจำนวนทั้งสิ้น	8	คน

7.2. กิจกรรม/เนื้อหาที่จะดำเนินการ (ใช้สำหรับทุกกิจกรรม)

- บรรยาย/ฝึกอบรม/สัมมนา/ประชุม/ปาฐกถา
- ศึกษาดูงาน/ทัศนศึกษา
- ประชาสัมพันธ์/แนะนำ
- แลกเปลี่ยนเรียนรู้
- ตรวจสุขภาพ
- ประกันคุณภาพ/ประเมินคุณภาพ/ควบคุมภายใน
- อื่นๆ (ระบุ).....

8. งบประมาณดำเนินการ

โครงการย่อยที่ 1 กิจกรรมศึกษาดูงานการสร้างเสริมสุขภาพของผู้สูงอายุพื้นที่ จ.เชียงใหม่

รายได้ 41,700 บาท

แหล่งงบประมาณ : เงินงบประมาณรายได้ ประจำปีงบประมาณ 2562

รายละเอียดค่าใช้จ่าย(จำแนกหมวดค่าใช้จ่ายเป็นไปตามระเบียบทางราชการ)

ลำดับ	รายการ	รายได้ (บาท)
1	ค่าตอบแทนวิทยากร	7,200
2	ค่าเดินทางและเช่ารถตู้	12,000
3	ค่าที่พัก	18,500
4	ค่าของที่ระลึก	4,000
รวม		41,700

โครงการย่อยที่ 2 กิจกรรมศึกษาดูงานการสร้างเสริมสุขภาพของผู้สูงอายุพื้นที่ จ.ชลบุรี

รายได้ 37,100 บาท

แหล่งงบประมาณ : เงินงบประมาณรายได้ ประจำปีงบประมาณ 2562

รายละเอียดค่าใช้จ่าย(จำแนกหมวดค่าใช้จ่ายเป็นไปตามระเบียบทางราชการ)

ลำดับ	รายการ	รายได้ (บาท)
1	ค่าตอบแทนวิทยากร	3,600
2	ค่าเดินทางและเช่ารถตู้	13,000
3	ค่าที่พัก	18,500
4	ค่าของที่ระลึก	2,000
รวม		37,100

9. ขั้นตอนและแผนการดำเนินงาน (PDCA) (ใช้สำหรับทุกกิจกรรม)

กิจกรรม	ปีงบประมาณ 2562											
	ต.ค.	พ.ย.	ธ.ค.	ม.ค.	ก.พ.	มี.ค.	เม.ย.	พ.ค.	มิ.ย.	ก.ค.	ส.ค.	ก.ย.
ขั้นวางแผนงาน (P)..... 1.หาพื้นที่ศึกษาดูงาน 2. ติดต่อพื้นที่เพื่อศึกษาดูงาน												
ขั้นดำเนินการ(D)..... 1.ศึกษาดูงานในพื้นที่												
ขั้นสรุปและประเมินผล (C) 1.แลกเปลี่ยนเรียนรู้ประสบการณ์ที่ได้จากการศึกษาดูงาน												
ขั้นปรับปรุงตามผลการประเมิน(A) ... 1.ประชุมเกี่ยวกับการประเมินผลโครงการ 2. ประชุมเพื่อปรับรูปแบบโครงการให้มีความเหมาะสมต่อไป												

10. วัน เวลา และสถานที่ในการดำเนินการ

โครงการย่อยที่ 1 กิจกรรมศึกษาดูงานการสร้างเสริมสุขภาพของผู้สูงอายุพื้นที่ จ.เชียงใหม่

- 1) วัน เวลา ในการจัดกิจกรรม 23 - 25 มกราคม 2562
- 2) สถานที่จัดกิจกรรม
 - กิจกรรมศึกษาดูงานการสร้างเสริมสุขภาพของผู้สูงอายุ ณ ศูนย์เวชศาสตร์ผู้สูงอายุ อ.เมือง จ.เชียงใหม่
 - กิจกรรมศึกษาดูงานการสร้างเสริมสุขภาพของผู้สูงอายุ ณ โรงพยาบาลประสาทเชียงใหม่ อ.เมือง จ.เชียงใหม่
 - กิจกรรมศึกษาดูงานการสร้างเสริมสุขภาพของผู้สูงอายุ ณ องค์การบริหารส่วนตำบลช่วงเปา อ.จอมทอง จ.เชียงใหม่

โครงการย่อยที่ 2 กิจกรรมศึกษาดูงานการสร้างเสริมสุขภาพของผู้สูงอายุพื้นที่ จ.ชลบุรี

- 1) วัน เวลา ในการจัดกิจกรรม 29 เมษายน - 1 พฤษภาคม 2562
- 2) สถานที่จัดกิจกรรม
 - กิจกรรมศึกษาดูงานการสร้างเสริมสุขภาพของผู้สูงอายุ ณ รพ.สมเด็จพระสังฆราชญาณสังวรเพื่อผู้สูงอายุ อ.บางละมุง จ.ชลบุรี
 - กิจกรรมศึกษาดูงานการสร้างเสริมสุขภาพของผู้สูงอายุ ณ เทศบาลเมืองแสนสุข อ.เมือง จ.ชลบุรี

11. ตัวชี้วัดความสำเร็จโครงการ (KPI) (ใช้สำหรับทุกกิจกรรม)

ประเภท	ตัวชี้วัดความสำเร็จ (KPI)	วิธีประเมิน	เครื่องมือ
<input type="checkbox"/> ปริมาณ	-	- สอบถามความ	แบบประเมิน
<input checked="" type="checkbox"/> คุณภาพ	- ผลประเมินความพึงพอใจร้อยละ 80 อยู่ในระดับดี/มากขึ้นไป - เกิดการแลกเปลี่ยนเรียนรู้ระหว่างผู้เข้าร่วมโครงการ	พึงพอใจผู้เข้าร่วมโครงการ	ความพึงพอใจ การคุยกกลุ่ม
<input checked="" type="checkbox"/> เวลา	ดำเนินการเสร็จสิ้นภายในเวลาที่กำหนด	- จัดให้มีการ	
<input checked="" type="checkbox"/> ต้นทุน	ใช้งบประมาณในการดำเนินโครงการไม่เกินงบประมาณที่ได้กำหนดไว้	พูดคุยแลกเปลี่ยนเรียนรู้	

12. ตัวชี้วัดประกอบการประกันคุณภาพตามเกณฑ์มาตรฐาน

- สกอ.ระดับหลักสูตร
- ตัวชี้วัดที่ 3.2 การส่งเสริมและพัฒนาการศึกษา
- ตัวชี้วัดที่ 4.1 การบริหารและพัฒนาอาจารย์

13. ผลที่คาดว่าจะได้รับ (ใช้สำหรับทุกกิจกรรม)

- 1) เป็นการพัฒนานิสิตและบุคลากรทำให้ได้เพิ่มพูนความรู้และประสบการณ์
- 2) สามารถบูรณาการองค์ความรู้และนำไปประยุกต์ใช้ในการดูแลรักษาและสร้างเสริมสุขภาพเพื่อการมีคุณภาพชีวิตที่ดีของผู้สูงอายุรวมถึงการทำวิจัยและการจัดการเรียนการสอนได้อย่างเหมาะสมต่อไป

14. การติดตามและประเมินผลโครงการ (ใช้สำหรับทุกกิจกรรม)

- 1) จัดให้มีการแลกเปลี่ยนเรียนรู้เกี่ยวกับประสบการณ์และสิ่งที่ได้เรียนรู้จากการไปศึกษาดูงานระหว่างผู้เข้าร่วมโครงการ
- 2) มีแบบประเมินความพึงพอใจของผู้เข้าร่วมโครงการ

โครงการตามแผนปฏิบัติการประจำปีงบประมาณ 2562 มหาวิทยาลัยนเรศวร

หน่วยงาน คณะทันตแพทยศาสตร์

1. รหัสโครงการ ทพ.1004/62

ชื่อโครงการ โครงการฝึกอบรมทันตแพทย์ประจำบ้าน เพื่อวุฒิบัตร/อนุมัติบัตรแสดงความรู้ความชำนาญในการประกอบวิชาชีพทันตกรรม สาขาทันตกรรมจัดฟัน รุ่นที่ 2 ปีการศึกษา 2561 (ต่อเนื่องปีการศึกษา 2559)

1.1 โครงการย่อยที่ 1 กิจกรรมอบรมเชิงปฏิบัติการ เรื่อง “คลินิกทันตกรรมจัดฟัน” ปีการศึกษา 2561

1.2 โครงการย่อยที่ 2 กิจกรรมประเมินคุณภาพสถาบันฝึกอบรมเพื่อวุฒิบัตร สาขาทันตกรรมจัดฟัน

คณะทันตแพทยศาสตร์ มหาวิทยาลัยนเรศวร

1.3 โครงการย่อยที่ 3 กิจกรรมอบรมเชิงวิชาการ เรื่อง “Nasoalveolar molding และ Obstructive sleep apnea”

1.4 โครงการย่อยที่ 4 กิจกรรมการสมัคร/สอบคัดเลือกผู้เข้ารับการฝึกอบรมเพื่อวุฒิบัตรของทันตแพทยสภา

1.5 โครงการย่อยที่ 5 กิจกรรมอบรมเชิงวิชาการ เรื่อง “กิจกรรมทวนสอบความรู้ปากเปล่า” ปีการศึกษา 2561

1.6 โครงการย่อยที่ 6 กิจกรรมศึกษาดูงานต่างประเทศ

2. ความสอดคล้องกับพันธกิจ

การผลิตบัณฑิต

การวิจัย

การบริการวิชาการแก่สังคม

การทำนุบำรุงศิลปวัฒนธรรม

การบริหารจัดการ

3. ความสอดคล้องกับแผนพัฒนาการศึกษามหาวิทยาลัยนเรศวร ฉบับที่ 12 (พ.ศ.2560-2564)

3.1 นโยบายมหาวิทยาลัย

นโยบายที่ 1 จัดการศึกษาอย่างมีคุณภาพ

แผนกลยุทธ์ด้านการผลิตบัณฑิต กลยุทธ์ที่ 2, 3

นโยบายที่ 2 ส่งเสริม สนับสนุน การวิจัยของมหาวิทยาลัย

แผนกลยุทธ์ด้านการวิจัย กลยุทธ์ที่.....

นโยบายที่ 3 ส่งเสริมการให้บริการทางวิชาการแก่สังคมให้กว้างขวางและทั่วถึง

แผนกลยุทธ์ด้านการบริการวิชาการ กลยุทธ์ที่.....1.....

แผนกลยุทธ์ด้านการบริการสุขภาพ กลยุทธ์ที่1.....

นโยบายที่ 4 ส่งเสริมการดำเนินงานด้านทำนุบำรุงศิลปะและวัฒนธรรม ให้กว้างขวาง แพร่หลาย และยั่งยืน

แผนกลยุทธ์ด้านทำนุบำรุงศิลปะและวัฒนธรรม กลยุทธ์ที่.....

นโยบายที่ 5 ปรับปรุงโครงสร้างองค์กรและปรับปรุงระบบการบริหารจัดการมหาวิทยาลัย ให้มีประสิทธิภาพ

แผนกลยุทธ์ด้านการบริหารจัดการ กลยุทธ์ที่.....

นโยบายที่ 6 เร่งรัดดำเนินการด้านการบริหารสินทรัพย์ของมหาวิทยาลัยให้เหมาะสมกับสถานการณ์ เพื่อสร้างขีดความสามารถในการแข่งขันในระดับประเทศและนานาชาติ

แผนกลยุทธ์ด้านการจัดการทรัพย์สิน กลยุทธ์ที่.....

3.2 ประเด็นยุทธศาสตร์ของคณะ/หน่วยงาน

ประเด็นยุทธศาสตร์ที่.....1, 3.....

กลยุทธ์ที่.....1.1, 3.1..... มาตรการที่

4. ผู้รับผิดชอบโครงการ

- 4.1 อาจารย์ ทันตแพทย์หญิง รัชวรรณ ตันศลารักษ์
- 4.2 รองศาสตราจารย์ ทันตแพทย์ ดร.ทศพล ปิยะปัทมินทร์
- 4.3 อาจารย์ ทันตแพทย์หญิง แสงดาว ศิริเจริญพันธ์

5. หลักการและเหตุผล

โครงการฝึกอบรมทันตแพทย์ประจำบ้านเพื่อวุฒิบัตร/อนุมัติบัตรแสดงความรู้ความชำนาญในการประกอบวิชาชีพทันตกรรม สาขาทันตกรรมจัดฟัน รุ่นที่ 1 ในปีการศึกษา 2557 และรุ่นที่ 2 ปีการศึกษา 2561 (ต่อเนื่องปีการศึกษา 2559) ซึ่งผู้เข้ารับการฝึกอบรมต้องศึกษาต่อเนื่อง 3 ปี และเพื่อรองรับความต้องการของทันตแพทย์ทั่วไปที่ประสงค์จะเพิ่มพูนประสบการณ์การปฏิบัติงานในสาขาวิชาทันตกรรมจัดฟัน นั้น

ในปีการศึกษา 2561 คณะทันตแพทยศาสตร์ มหาวิทยาลัยนเรศวร เห็นความสำคัญของการฝึกอบรมของโครงการดังกล่าว จึงเปิดรับสมัครผู้เข้าร่วมโครงการขึ้นเพื่อเปิดโอกาสให้ทันตแพทย์ทั่วไปที่ประสงค์จะเพิ่มพูนประสบการณ์การปฏิบัติงานในสาขาวิชาทันตกรรมจัดฟัน รวมทั้งเป็นการเพิ่มจำนวนทันตแพทย์เฉพาะทางที่มีคุณธรรม จริยธรรม จรรยาบรรณ และเจตคติที่ดีต่อผู้ป่วย เพื่อสนองนโยบายทางด้านทันตสาธารณสุขของประเทศและสร้างมาตรฐานวิชาชีพ

ทั้งนี้ ผู้ผ่านการฝึกอบรมโครงการฝึกอบรมทันตแพทย์ประจำบ้าน เพื่อวุฒิบัตร/อนุมัติบัตรแสดงความรู้ความชำนาญในการประกอบวิชาชีพทันตกรรม สาขาทันตกรรมจัดฟัน สามารถสมัครสอบเพื่อวุฒิบัตร/อนุมัติบัตร สาขาทันตกรรมจัดฟัน ซึ่งมีการจัดสอบทุกปี โดยคณะอนุกรรมการฝึกอบรมและสอบสาขาทันตกรรมจัดฟันร่วมกับราชวิทยาลัยทันตแพทย์แห่งประเทศไทยและทันตแพทยสภา

6. วัตถุประสงค์

6.1 วัตถุประสงค์ทั่วไป

เพื่อฝึกอบรมทันตแพทย์ทั่วไปให้มีความรู้ ความชำนาญเฉพาะทางในสาขาทันตกรรมจัดฟันที่ได้มาตรฐานในระดับสากล มีเจตคติที่ดีต่อวิชาชีพ มีคุณธรรมและจริยธรรม มีมนุษยสัมพันธ์ที่ดีต่อผู้ป่วยและผู้เกี่ยวข้องทุกระดับ โดยคำนึงถึงความก้าวหน้าและปรับปรุงตนเองอย่างสม่ำเสมอด้านวิชาการ เพื่อประโยชน์ต่อสังคมและประเทศชาติและเพื่อรองรับความต้องการของทันตแพทย์ทั่วไปที่ประสงค์จะเพิ่มพูนประสบการณ์การปฏิบัติงานในสาขาวิชาทันตกรรมจัดฟัน

6.2 วัตถุประสงค์เฉพาะ เพื่อให้ผู้เข้ารับการฝึกอบรมมีความรู้ ความสามารถดังต่อไปนี้

- 6.2.1 มีความรู้ความชำนาญอย่างสูงทางทันตกรรมจัดฟันในภาคทฤษฎีและภาคปฏิบัติ ทั้งในแนวกว้างและแนวลึก
- 6.2.2 ตรวจ วิเคราะห์ และวินิจฉัยความผิดปกติของการสบฟัน โครงสร้างใบหน้า ขากรรไกร ตามหลักเกณฑ์ทางวิทยาศาสตร์และความรู้พื้นฐานที่ทันสมัย
- 6.2.3 จำแนกความผิดปกติของการพัฒนาการสบฟันที่มีผลต่อการเจริญเติบโตโครงสร้างใบหน้าและขากรรไกร สามารถจัดการวางแผนและทำนายผลการรักษาได้
- 6.2.4 ให้การรักษาทางทันตกรรมจัดฟันเบื้องต้นถึงชนิดซับซ้อนได้ รวมทั้งให้คำปรึกษาแก่ทันตแพทย์ที่เกี่ยวข้อง เพื่อประโยชน์ของผู้ป่วย
- 6.2.5 ให้ความร่วมมือในการวางแผนการรักษาและให้การรักษาร่วมกับทันตแพทย์เฉพาะทางสาขาอื่นได้อย่างดี
- 6.2.6 มีความรับผิดชอบและพัฒนาตนเองทางวิชาการเพื่อความรู้ที่ทันสมัยสม่ำเสมอ
- 6.2.7 มีความรู้พื้นฐานเกี่ยวกับกระบวนการทำงานวิจัยและเสนอผลงานวิจัยได้
- 6.2.8 มีความสามารถในการถ่ายทอดความรู้ อภิปรายปัญหาทางวิชาการอย่างมีประสิทธิภาพ
- 6.2.9 มีความสามารถในการวิจารณ์และประเมินผลงานวิจัยทางทันตแพทยศาสตร์
- 6.2.10 เข้าร่วมประชุมวิชาการนอกสถาบันในประเทศหรือต่างประเทศอย่างน้อยปีละ 1 ครั้ง

7. เป้าหมายของโครงการ

7.1. เป้าหมายการดำเนินงาน

โครงการย่อยที่ 1 กิจกรรมกิจกรรมอบรมเชิงปฏิบัติการ เรื่อง “คลินิกทันตกรรมจัดฟัน” ปีการศึกษา 2561

เป้าหมาย	จำนวน	หน่วยนับ
ผู้เข้ารับการฝึกอบรมโครงการฝึกอบรมทันตแพทย์ประจำบ้านฯ	8	คน
อาจารย์	4	คน
จำนวนผู้เข้าร่วมโครงการจำนวนทั้งสิ้น	12	คน

โครงการย่อยที่ 2 กิจกรรมประเมินคุณภาพสถาบันฝึกอบรมเพื่อวุฒิบัตร สาขาทันตกรรมจัดฟัน คณะทันตแพทยศาสตร์ มหาวิทยาลัยนครสวรรค์

เป้าหมาย	จำนวน	หน่วยนับ
ผู้เข้ารับการฝึกอบรมโครงการฝึกอบรมทันตแพทย์ประจำบ้านฯ	8	คน
อาจารย์	4	คน
จำนวนผู้เข้าร่วมโครงการจำนวนทั้งสิ้น	12	คน

โครงการย่อยที่ 3 กิจกรรมอบรมเชิงวิชาการ เรื่อง “Nasoalveolar molding และ Obstructive sleep apnea”

เป้าหมาย	จำนวน	หน่วยนับ
ผู้เข้ารับการฝึกอบรมโครงการฝึกอบรมทันตแพทย์ประจำบ้านฯ	8	คน
อาจารย์	4	คน
จำนวนผู้เข้าร่วมโครงการจำนวนทั้งสิ้น	12	คน

โครงการย่อยที่ 4 กิจกรรมการสมัคร/สอบคัดเลือกผู้เข้ารับการฝึกอบรมเพื่อวุฒิบัตรของทันตแพทย์สภา

เป้าหมาย	จำนวน	หน่วยนับ
อาจารย์	4	คน
เจ้าหน้าที่	1	คน
จำนวนผู้เข้าร่วมโครงการจำนวนทั้งสิ้น	5	คน

โครงการย่อยที่ 5 กิจกรรมอบรมเชิงวิชาการ เรื่อง “กิจกรรมทวนสอบความรู้ปากเปล่า” ปีการศึกษา 2561

เป้าหมาย	จำนวน	หน่วยนับ
ผู้เข้ารับการฝึกอบรมโครงการฝึกอบรมทันตแพทย์ประจำบ้านฯ	8	คน
อาจารย์	4	คน
จำนวนผู้เข้าร่วมโครงการจำนวนทั้งสิ้น	12	คน

โครงการย่อยที่ 6 กิจกรรมศึกษาดูงานต่างประเทศ

เป้าหมาย	จำนวน	หน่วยนับ
ผู้เข้ารับการฝึกอบรมโครงการฝึกอบรมทันตแพทย์ประจำบ้านฯ	8	คน
อาจารย์	4	คน
จำนวนผู้เข้าร่วมโครงการจำนวนทั้งสิ้น	12	คน

7.2. กิจกรรม/เนื้อหาที่จะดำเนินการ

โครงการย่อยที่ 1 กิจกรรมอบรมเชิงปฏิบัติการ เรื่อง “คลินิกทันตกรรมจัดฟัน” ปีการศึกษา 2561

- บรรยาย/ฝึกอบรม/สัมมนา/ประชุม/ปาฐกถา
- ศึกษาดูงาน/ทัศนศึกษา
- ประชาสัมพันธ์/แนะนำ
- แลกเปลี่ยนเรียนรู้
- ตรวจสอบสุขภาพ
- ประเมินคุณภาพ/ประเมินคุณภาพ/ควบคุมภายใน
- อื่นๆ (ระบุ).....

โครงการย่อยที่ 2 กิจกรรมประเมินคุณภาพสถาบันฝึกอบรมเพื่อวุฒิบัตร สาขาทันตกรรมจัดฟัน คณะทันตแพทยศาสตร์

มหาวิทยาลัยนเรศวร

- บรรยาย/ฝึกอบรม/สัมมนา/ประชุม/ปาฐกถา
- ศึกษาดูงาน/ทัศนศึกษา
- ประชาสัมพันธ์/แนะนำ
- แลกเปลี่ยนเรียนรู้
- ตรวจสอบสุขภาพ
- ประเมินคุณภาพ/ประเมินคุณภาพ/ควบคุมภายใน
- อื่นๆ (ระบุ).....

โครงการย่อยที่ 3 กิจกรรมอบรมเชิงวิชาการ เรื่อง “Nasoalveolar molding และ Obstructive sleep apnea”

- บรรยาย/ฝึกอบรม/สัมมนา/ประชุม/ปาฐกถา
- ศึกษาดูงาน/ทัศนศึกษา
- ประชาสัมพันธ์/แนะนำ
- แลกเปลี่ยนเรียนรู้
- ตรวจสอบสุขภาพ
- ประเมินคุณภาพ/ประเมินคุณภาพ/ควบคุมภายใน
- อื่นๆ (ระบุ).....

โครงการย่อยที่ 4 กิจกรรมการสมัคร/สอบคัดเลือกผู้เข้ารับการฝึกอบรมเพื่อวุฒิบัตรของทันตแพทย์สภา

- บรรยาย/ฝึกอบรม/สัมมนา/ประชุม/ปาฐกถา
- ศึกษาดูงาน/ทัศนศึกษา
- ประชาสัมพันธ์/แนะนำ
- แลกเปลี่ยนเรียนรู้
- ตรวจสอบสุขภาพ
- ประเมินคุณภาพ/ประเมินคุณภาพ/ควบคุมภายใน
- อื่นๆ (ระบุ) สมัคร/สอบคัดเลือก

โครงการย่อยที่ 5 กิจกรรมอบรมเชิงวิชาการ เรื่อง “กิจกรรมทวนสอบความรู้ปากเปล่า” ปีการศึกษา 2561

- บรรยาย/ฝึกอบรม/สัมมนา/ประชุม/ปาฐกถา
- ศึกษาดูงาน/ทัศนศึกษา
- ประชาสัมพันธ์/แนะนำ
- แลกเปลี่ยนเรียนรู้
- ตรวจสอบคุณภาพ
- ประกันคุณภาพ/ประเมินคุณภาพ/ควบคุมภายใน
- อื่นๆ (ระบุ).....

โครงการย่อยที่ 6 กิจกรรมศึกษาดูงานต่างประเทศ

- บรรยาย/ฝึกอบรม/สัมมนา/ประชุม/ปาฐกถา
- ศึกษาดูงาน/ทัศนศึกษา
- ประชาสัมพันธ์/แนะนำ
- แลกเปลี่ยนเรียนรู้
- ตรวจสอบคุณภาพ
- ประกันคุณภาพ/ประเมินคุณภาพ/ควบคุมภายใน

8. งบประมาณ (ใช้สำหรับทุกกิจกรรม)

เงินรับฝากรายได้ 3,897,559.48 บาท

แหล่งงบประมาณ : เบิกจากเงินงบประมาณรายได้ ประจำปีงบประมาณ 2561 และประจำปีงบประมาณ 2562
 แผนงานบริการวิชาการแก่สังคมงานบริการวิชาการแก่ชุมชน สำนักงานเลขานุการคณะกรรมการคณบดีแพทยศาสตร์ กองทุนอื่น กองทุนเงิน นอกงบประมาณ เงินรับฝาก เงินรับฝากรายได้ โครงการฝึกอบรมทันตแพทย์ประจำบ้าน เพื่อวุฒิบัตร/อนุมัติบัตรแสดงความรู้ความชำนาญในการประกอบวิชาชีพทันตกรรม สาขาทันตกรรมจัดฟัน โดยมีรายละเอียดดังต่อไปนี้

ข้อมูล	รายการ	จำนวนเงิน (บาท)
รายรับ	1. ยอดยกมาจากปีการศึกษา 2561	1,897,559.48
	3. ค่าลงทะเบียนสำหรับผู้เข้าฝึกอบรม รุ่นที่ 2 ปีการศึกษา 2561 (ต่อเนื่องปีการศึกษา 2559) (250,000 บาท x 8 ราย)	2,000,000
	รวมรายรับ	3,897,559.48
รายจ่าย	1. ค่าใช้จ่าย	
	1. หักร้อยละ 10 ให้แก่มหาวิทยาลัยนเรศวร (ค่าลงทะเบียนข้อ 3) (2,000,000 บาท x 10%)	200,000
	2. งบบุคลากร	
	ลูกจ้างประจำโครงการฯ จำนวน 5 ราย (11,400 x 3 ราย) และ (15,000 x 2 ราย)	770,400
	3. ค่าตอบแทน วัสดุ และวัสดุ	
	3.1 ค่าตอบแทน	
	3.1.1 ค่าตอบแทนสำหรับวิทยากร	400,000
	3.1.2 ค่าตอบแทนสำหรับผู้ปฏิบัติงานนอกเวลาราชการ	40,000
	3.1.3 ค่าตอบแทนในการดำเนินการสอบคัดเลือก (กิจกรรมที่ 4)	5,000
3.1.4 ค่าตอบแทนเจ้าหน้าที่ช่วยในการพิมพ์และจัดทำข้อสอบ (กิจกรรมที่ 4)	300	

ข้อมูล	รายการ	จำนวนเงิน (บาท)
	3.2 ค่าใช้สอย	
	3.2.1 ค่าประกันสังคม จำนวน 5 ราย (570 x 3 ราย) และ (750 x 2 ราย)	38,520
	3.2.2 ค่าใช้จ่ายสำหรับผู้เข้ารับการศึกษาอบรม เข้าร่วมการประชุม อบรม สัมมนาวิชาการในประเทศ ได้แก่ ค่าลงทะเบียน ค่าที่พัก ค่าพาหนะเดินทาง โดยเบิกจ่ายตามจริงไม่เกิน 20,000 บาทต่อราย/ปี หรือไม่เกิน 60,000 บาทต่อรายตลอดหลักสูตรการฝึกอบรม	160,000
	3.2.3 ค่าใช้จ่ายสำหรับผู้เข้ารับการศึกษาอบรมเฉพาะปีการศึกษา 2559 เข้าร่วมโครงการเสริมสร้างสมรรถนะ ทัศนศึกษาดูงาน ทั้งในประเทศและต่างประเทศ โดยเบิกจ่ายตามจริงตลอดหลักสูตรการฝึกอบรม ไม่เกิน 100,000 บาท/ราย/ปี (ไม่รวมค่าใช้จ่ายข้อ 3.2.2)	800,000
	3.2.4 ค่าเดินทางไปราชการสำหรับบุคลากรคณะทันตแพทยศาสตร์ (สำหรับเดินทางไปราชการภายในประเทศ)	300,000
	3.2.5 ค่าเดินทางไปราชการสำหรับบุคลากรคณะทันตแพทยศาสตร์ (สำหรับเดินทางไปราชการต่างประเทศ)	200,000
	3.2.6 ค่าเดินทางมาราชการสำหรับวิทยากร (นอกมหาวิทยาลัยนเรศวร)	200,000
	3.3 ค่าวัสดุ	
	3.3.1 วัสดุวิทยาศาสตร์หรือการแพทย์/วัสดุสิ้นเปลือง/วัสดุโฆษณาและเผยแพร่/วัสดุเครื่องแต่งกาย/วัสดุสำนักงาน/วัสดุคอมพิวเตอร์/วัสดุก่อสร้าง/วัสดุไฟฟ้าและวิทยุ/วัสดุงานบ้านงานครัว/วัสดุการเกษตร/วัสดุอื่น ๆ	200,000
	3.4 ค่าใช้จ่ายอื่น ๆ	
	3.4.1 ค่าใช้จ่ายอื่น ๆ (ตามที่โครงการฯ มีความจำเป็นต้องใช้)	103,339.48
	4. ค่าครุภัณฑ์	
	4.1 ครุภัณฑ์วิทยาศาสตร์และการแพทย์/ครุภัณฑ์ประกอบอาคาร/ครุภัณฑ์สำนักงาน/ครุภัณฑ์โฆษณาและเผยแพร่/ครุภัณฑ์คอมพิวเตอร์	
	- ขากรรไกรเทียมชนิดปรับได้บางส่วน 50,000 บาท จำนวน 8 ชุด	400,000
	- เครื่องวัดความดันโลหิต 80,000 บาท จำนวน 1 เครื่อง	80,000
	รวมค่าใช้จ่าย	3,897,559.48

หมายเหตุ: 1. ทุกรายการถัวเฉลี่ยจ่ายตามหมวดจ่าย

2. กรณีค่าใช้จ่ายสำหรับผู้เข้ารับการศึกษาอบรม (ข้อ 3.2.2) เมื่อใช้ในปีการศึกษานั้น ๆ ไม่หมดสามารถนำเงินส่วนที่เหลือมาใช้สะสมได้อีกในปีถัดไป

3. เมื่อมีกำหนดการเดินทางไปราชการจะแจ้งให้ทราบอีกครั้ง

4. การเบิกจ่ายค่าตอบแทน ข้อ 3.1.3 และ 3.1.4 อ้างอิงจากที่ประชุมของราชวิทยาลัยทันตแพทย์แห่งประเทศไทย

9. ขั้นตอนและแผนการดำเนินงาน (PDCA)

โครงการย่อยที่ 1 กิจกรรมอบรมเชิงปฏิบัติการ เรื่อง “คลินิกทันตกรรมจัดฟัน” ปีการศึกษา 2561

กิจกรรม	ปีงบประมาณ 2561				ปีงบประมาณ 2562									
	มี.ย.	ก.ค.	ส.ค.	ก.ย.	ต.ค.	พ.ย.	ธ.ค.	ม.ค.	ก.พ.	มี.ค.	เม.ย.	พ.ค.	มิ.ย.	ก.ค.
<p>ชั้นวางแผนงาน (P)</p> <p>1. ประสานวิทยากร</p> <p>2. เขียนร่างกิจกรรม</p>	↔													
<p>ชั้นดำเนินการ (D)</p> <p>1. เขียนกิจกรรมเสนอเพื่ออนุมัติ</p> <p>2. จัดทำหนังสือเชิญวิทยากร</p> <p>3. ดำเนินการตามกิจกรรม</p>		↔												
<p>ชั้นสรุปและประเมินผล (C)</p> <p>1. ประเมินผลกิจกรรม</p>														
<p>ชั้นปรับปรุงตามผลการประเมิน(A)</p> <p>1. ติดตามปรับปรุงตามผลการประเมิน</p>														↔

โครงการย่อยที่ 2 กิจกรรมประเมินคุณภาพสถาบันฝึกอบรมเพื่อวุฒิบัตร สาขาทันตกรรมจัดฟัน คณะทันตแพทยศาสตร์ มหาวิทยาลัยนเรศวร

กิจกรรม	ปีงบประมาณ 2561			
	มี.ย.	ก.ค.	ส.ค.	ก.ย.
<p>ชั้นวางแผนงาน (P)</p> <p>1. ประสานราชวิทยาลัยเพื่อแต่งตั้งคณะกรรมการประเมิน</p> <p>2. เขียนร่างกิจกรรม</p>	↔	↔		
<p>ชั้นดำเนินการ (D)</p> <p>1. เขียนกิจกรรมเสนอเพื่ออนุมัติ</p> <p>2. แจ้งกำหนดการให้ราชวิทยาลัยและคณะอนุกรรมการฯ ทราบ</p> <p>3. ดำเนินการตามกิจกรรม</p>		↔		
<p>ชั้นสรุปและประเมินผล (C)</p> <p>1. ประเมินผลกิจกรรม</p>			↔	
<p>ชั้นปรับปรุงตามผลการประเมิน(A)</p> <p>1. ติดตามปรับปรุงตามผลการประเมิน</p>				↔

โครงการย่อยที่ 3 กิจกรรมอบรมเชิงวิชาการ เรื่อง “Nasoalveolar molding และ Obstructive sleep apnea”

กิจกรรม	ปีงบประมาณ 2561		ปีงบประมาณ 2562	
	ส.ค.	ก.ย.	ต.ค.	พ.ย.
<p>ชั้นวางแผนงาน (P)</p> <p>1. ประสานวิทยากร</p> <p>2. เขียนร่างกิจกรรม</p>	↔			
<p>ชั้นดำเนินการ (D)</p> <p>1. เขียนกิจกรรมเสนอเพื่ออนุมัติ</p> <p>2. ทำหนังสือเชิญวิทยากร</p>		↔		

กิจกรรม	ปีงบประมาณ 2561		ปีงบประมาณ 2562	
	ส.ค.	ก.ย.	ต.ค.	พ.ย.
3. ดำเนินการตามกิจกรรม			↔	
ขั้นสรุปและประเมินผล (C)				
1. ประเมินผลกิจกรรม			↔	
ขั้นปรับปรุงตามผลการประเมิน(A)				
1. ติดตามปรับปรุงตามผลการประเมิน				↔

โครงการย่อยที่ 4 กิจกรรมการสมัคร/สอบคัดเลือกผู้เข้ารับการฝึกอบรมเพื่อวุฒิปัตร์ของทันตแพทยสภา

กิจกรรม	ปีงบประมาณ 2562				
	พ.ย.	ธ.ค.	ม.ค.	ก.พ.	มี.ค.
ขั้นวางแผนงาน (P)					
1. ประสานราชวิทยาลัยเพื่อดำเนินการเปิดรับสมัคร	↔				
2. เขียนร่างกิจกรรม	↔				
ขั้นดำเนินการ (D)					
1. เขียนกิจกรรมเสนอเพื่ออนุมัติ		↔			
2. ดำเนินการตามกิจกรรม				↔	
ขั้นสรุปและประเมินผล (C)					
1. ประเมินผลกิจกรรม					↔
ขั้นปรับปรุงตามผลการประเมิน(A)					
1. ติดตามปรับปรุงตามผลการประเมิน					↔

โครงการย่อยที่ 5 กิจกรรมอบรมเชิงวิชาการ เรื่อง “กิจกรรมทวนสอบความรู้ปากเปล่า” ปีการศึกษา 2561

กิจกรรม	ปีงบประมาณ 2562				
	ธ.ค.	ม.ค.	ก.พ.	มี.ค.	เม.ย.
ขั้นวางแผนงาน (P)					
1. ประสานวิทยากร	↔				
2. เขียนร่างกิจกรรม	↔				
ขั้นดำเนินการ (D)					
1. เขียนกิจกรรมเสนอเพื่ออนุมัติ		↔			
2. ทำหนังสือเชิญวิทยากร		↔			
3. ดำเนินการตามกิจกรรม			↔		
ขั้นสรุปและประเมินผล (C)					
1. ประเมินผลกิจกรรม				↔	
ขั้นปรับปรุงตามผลการประเมิน(A)					
1. ติดตามปรับปรุงตามผลการประเมิน					↔

โครงการย่อยที่ 6 กิจกรรมศึกษาดูงานต่างประเทศ

กิจกรรม	ปีงบประมาณ 2562					
	ธ.ค.	ม.ค.	ก.พ.	มี.ค.	เม.ย.	พ.ค.
ชั้นวางแผนงาน (P) 1. ประสานวิทยากร 2. เขียนร่างกิจกรรม	↔	↔				
ชั้นดำเนินการ (D) 1. เขียนกิจกรรมเสนอเพื่ออนุมัติ 2. ทำหนังสือเชิญวิทยากร 3. ดำเนินการตามกิจกรรม		↔	↔		↔	
ชั้นสรุปและประเมินผล (C) 1. ประเมินผลกิจกรรม						↔
ชั้นปรับปรุงตามผลการประเมิน(A) 1. ติดตามปรับปรุงตามผลการประเมิน						↔

10. วัน เวลา และสถานที่ในการดำเนินการ

โครงการย่อยที่ 1 กิจกรรมอบรมเชิงปฏิบัติการ เรื่อง “คลินิกทันตกรรมจัดฟัน” ปีการศึกษา 2561

- 1) วัน เวลา ในการจัดกิจกรรม สิงหาคม 2561 ถึงกรกฎาคม 2562 (ทั้งในและนอกเวลาราชการ)
- 2) สถานที่จัดกิจกรรม คณะทันตแพทยศาสตร์ มหาวิทยาลัยนเรศวร

โครงการย่อยที่ 2 กิจกรรมประเมินคุณภาพสถาบันฝึกอบรมเพื่อวุฒิบัตร สาขาทันตกรรมจัดฟัน คณะทันตแพทยศาสตร์ มหาวิทยาลัยนเรศวร

- 1) วัน เวลา ในการจัดกิจกรรม 16 สิงหาคม 2561 เวลา 08.30-14.00 น.
- 2) สถานที่จัดกิจกรรม คณะทันตแพทยศาสตร์ มหาวิทยาลัยนเรศวร

โครงการย่อยที่ 3 กิจกรรมอบรมเชิงวิชาการ เรื่อง “Nasoalveolar molding และ Obstructive sleep apnea”

- 1) วัน เวลา ในการจัดกิจกรรม 22 ตุลาคม 2561 เวลา 08.30-16.30 น.
- 2) สถานที่จัดกิจกรรม คณะทันตแพทยศาสตร์ มหาวิทยาลัยนเรศวร

โครงการย่อยที่ 4 กิจกรรมการสมัคร/สอบคัดเลือกผู้เข้ารับการฝึกอบรมเพื่อวุฒิบัตรของทันตแพทย์สภา

- 1) วัน เวลา ในการจัดกิจกรรม มีนาคม 2562 เวลา 08.30-16.30 น.
- 2) สถานที่จัดกิจกรรม คณะทันตแพทยศาสตร์ มหาวิทยาลัยนเรศวร

โครงการย่อยที่ 5 กิจกรรมอบรมเชิงวิชาการ เรื่อง “กิจกรรมทวนสอบความรู้ปากเปล่า” ปีการศึกษา 2561

- 1) วัน เวลา ในการจัดกิจกรรม มีนาคม 2562 เวลา 08.30-16.30 น.
- 2) สถานที่จัดกิจกรรม คณะทันตแพทยศาสตร์ มหาวิทยาลัยนเรศวร

โครงการย่อยที่ 6 กิจกรรมศึกษาดูงานต่างประเทศ

- 1) วัน เวลา ในการจัดกิจกรรม พฤษภาคม 2562 (ทั้งในและนอกเวลาราชการ)
- 2) สถานที่จัดกิจกรรม สถานรักษากาปากแห่งเพดานโหว่ โรงพยาบาลฉางกั๋ง ประเทศไต้หวัน

11. ตัวชี้วัดความสำเร็จโครงการ (KPI)

โครงการย่อยที่ 1 กิจกรรมอบรมเชิงปฏิบัติการ เรื่อง “คลินิกทันตกรรมจัดฟัน” ปีการศึกษา 2561

ประเภท	ตัวชี้วัดความสำเร็จ (KPI)	วิธีประเมิน	เครื่องมือ
<input checked="" type="checkbox"/> ปริมาณ	ผู้เข้าร่วมกิจกรรมไม่น้อยกว่าร้อยละ 80	-	-
<input checked="" type="checkbox"/> คุณภาพ	ผู้เข้าร่วมกิจกรรมผ่านการอบรมตามวัตถุประสงค์ที่กำหนด		
<input checked="" type="checkbox"/> เวลา	ดำเนินการเสร็จสิ้นภายในเวลาที่กำหนด		
<input checked="" type="checkbox"/> ต้นทุน	ใช้งบประมาณในการดำเนินโครงการไม่เกินงบประมาณที่ได้กำหนดไว้		

โครงการย่อยที่ 2 กิจกรรมประเมินคุณภาพสถาบันฝึกอบรมเพื่อผู้จัดฟัน สาขาทันตกรรมจัดฟัน คณะทันตแพทยศาสตร์ มหาวิทยาลัยนเรศวร

ประเภท	ตัวชี้วัดความสำเร็จ (KPI)	วิธีประเมิน	เครื่องมือ
<input checked="" type="checkbox"/> ปริมาณ	ผู้เข้าร่วมกิจกรรมไม่น้อยกว่าร้อยละ 80	-	-
<input checked="" type="checkbox"/> คุณภาพ	ผ่านการประเมิน		
<input checked="" type="checkbox"/> เวลา	ดำเนินการเสร็จสิ้นภายในเวลาที่กำหนด		
<input checked="" type="checkbox"/> ต้นทุน	ใช้งบประมาณในการดำเนินโครงการไม่เกินงบประมาณที่ได้กำหนดไว้		

โครงการย่อยที่ 3 กิจกรรมอบรมเชิงวิชาการ เรื่อง “Nasoalveolar molding และ Obstructive sleep apnea”

ประเภท	ตัวชี้วัดความสำเร็จ (KPI)	วิธีประเมิน	เครื่องมือ
<input checked="" type="checkbox"/> ปริมาณ	ผู้เข้าร่วมกิจกรรมไม่น้อยกว่าร้อยละ 80	-	-
<input type="checkbox"/> คุณภาพ			
<input checked="" type="checkbox"/> เวลา	ดำเนินการเสร็จสิ้นภายในเวลาที่กำหนด		
<input checked="" type="checkbox"/> ต้นทุน	ใช้งบประมาณในการดำเนินโครงการไม่เกินงบประมาณที่ได้กำหนดไว้		

โครงการย่อยที่ 4 กิจกรรมการสมัคร/สอบคัดเลือกผู้เข้ารับการศึกษาฝึกอบรมเพื่อผู้จัดฟันของทันตแพทย์สภา

ประเภท	ตัวชี้วัดความสำเร็จ (KPI)	วิธีประเมิน	เครื่องมือ
<input checked="" type="checkbox"/> ปริมาณ	ผู้เข้าร่วมกิจกรรมไม่น้อยกว่าร้อยละ 80	-	-
<input type="checkbox"/> คุณภาพ			
<input checked="" type="checkbox"/> เวลา	ดำเนินการเสร็จสิ้นภายในเวลาที่กำหนด		
<input checked="" type="checkbox"/> ต้นทุน	ใช้งบประมาณในการดำเนินโครงการไม่เกินงบประมาณที่ได้กำหนดไว้		

โครงการย่อยที่ 5 กิจกรรมอบรมเชิงวิชาการ เรื่อง “กิจกรรมทวนสอบความรู้ปากเปล่า” ปีการศึกษา 2561

ประเภท	ตัวชี้วัดความสำเร็จ (KPI)	วิธีประเมิน	เครื่องมือ
<input checked="" type="checkbox"/> ปริมาณ	ผู้เข้าร่วมกิจกรรมไม่น้อยกว่าร้อยละ 80	-	-
<input type="checkbox"/> คุณภาพ			
<input checked="" type="checkbox"/> เวลา	ดำเนินการเสร็จสิ้นภายในเวลาที่กำหนด		
<input checked="" type="checkbox"/> ต้นทุน	ใช้งบประมาณในการดำเนินโครงการไม่เกินงบประมาณที่ได้กำหนดไว้		

โครงการย่อยที่ 6 กิจกรรมศึกษาดูงานต่างประเทศ

ประเภท	ตัวชี้วัดความสำเร็จ (KPI)	วิธีประเมิน	เครื่องมือ
<input checked="" type="checkbox"/> ปริมาณ	ผู้เข้าร่วมกิจกรรมไม่น้อยกว่าร้อยละ 80	-	-
<input type="checkbox"/> คุณภาพ			
<input checked="" type="checkbox"/> เวลา	ดำเนินการเสร็จสิ้นภายในเวลาที่กำหนด		
<input checked="" type="checkbox"/> ต้นทุน	ใช้งบประมาณในการดำเนินโครงการไม่เกินงบประมาณที่ได้กำหนดไว้		

12. ผลที่คาดว่าจะได้รับ

โครงการย่อยที่ 1 กิจกรรมอบรมเชิงปฏิบัติการ เรื่อง “คลินิกทันตกรรมจัดฟัน” ปีการศึกษา 2561

- 1) สามารถรักษาทางทันตกรรมที่เหมาะสมอย่างต่อเนื่องในคลินิก
- 2) สามารถประเมินผลระหว่างการรักษา รวมทั้งการรักษาผู้ป่วยที่ถูกส่งตัวมาเพื่อรักษาต่อทางทันตกรรมจัดฟัน และการรักษาทางทันตกรรมจัดฟันร่วมกับการรักษาทางคลินิกอื่นๆ ในลักษณะพหุสาขา
- 3) มีจรรยาบรรณของผู้ประกอบวิชาชีพและการให้บริการอย่างมีจริยธรรม

โครงการย่อยที่ 2 กิจกรรมประเมินคุณภาพสถาบันฝึกอบรมเพื่อวุฒิบัตร สาขาทันตกรรมจัดฟัน คณะทันตแพทยศาสตร์ มหาวิทยาลัยนเรศวร

คณะทันตแพทยศาสตร์ มหาวิทยาลัยนเรศวร ได้รับการรับรองจากทันตแพทยสภาให้เป็นสถาบันฝึกอบรมเพื่อวุฒิบัตร สาขาทันตกรรมจัดฟัน

โครงการย่อยที่ 3 กิจกรรมอบรมเชิงวิชาการ เรื่อง “Nasoalveolar molding และ Obstructive sleep apnea”

- 1) สามารถวางแผนการแก้ไขความพิการบนใบหน้าและกะโหลกศีรษะ ได้อย่างมีประสิทธิภาพ
- 2) สามารถประเมินผลระหว่างการรักษา รวมทั้งการรักษาผู้ป่วยที่ถูกส่งตัวมาเพื่อรักษาต่อทางทันตกรรมจัดฟัน และการรักษาทางทันตกรรมจัดฟันร่วมกับการรักษาทางคลินิกอื่นๆ ในลักษณะพหุสาขา
- 3) มีจรรยาบรรณของผู้ประกอบวิชาชีพและการให้บริการอย่างมีจริยธรรม

โครงการย่อยที่ 4 กิจกรรมการสมัคร/สอบคัดเลือกผู้เข้ารับการศึกษาเพื่อวุฒิบัตรของทันตแพทย์สภา

มีผู้เข้ารับการศึกษาเพื่อวุฒิบัตรโครงการฝึกอบรมทันตแพทย์ประจำบ้าน เพื่อวุฒิบัตร/อนุมัติบัตร แสดงความรู้ความชำนาญในการประกอบวิชาชีพทันตกรรม สาขาทันตกรรมจัดฟัน รุ่นที่ 3 ปีการศึกษา 2562

โครงการย่อยที่ 5 กิจกรรมอบรมเชิงวิชาการ เรื่อง “กิจกรรมทวนสอบความรู้ปากเปล่า” ปีการศึกษา 2561

- 1) สามารถประมวลความรู้ ความสามารถ และทักษะของตนเองได้ จากการรักษาผู้ป่วยที่มีปัญหาการสบฟันผิดปกติ
- 2) สามารถอธิบายขั้นตอนในการรักษาทางทันตกรรมจัดฟันและผลแทรกซ้อนที่อาจเกิดขึ้นจากการรักษาได้
- 3) สามารถใช้ทักษะความรู้และประสบการณ์ที่ได้รับจากการรักษาผู้ป่วยที่มีปัญหาการสบฟันผิดปกติ สอบวัดความรู้กับทางราชวิทยาลัยทันตแพทย์แห่งประเทศไทยได้

โครงการย่อยที่ 6 กิจกรรมศึกษาดูงานต่างประเทศ

- 1) สามารถวางแผนการแก้ไขความพิการบนใบหน้าและกะโหลกศีรษะ ได้อย่างมีประสิทธิภาพ
- 2) สามารถประเมินผลระหว่างการรักษา รวมทั้งการรักษาผู้ป่วยที่ถูกส่งตัวมาเพื่อรักษาต่อทางทันตกรรมจัดฟัน และการรักษาทางทันตกรรมจัดฟันร่วมกับการรักษาทางคลินิกอื่นๆ ในลักษณะพหุสาขา
- 3) มีจรรยาบรรณของผู้ประกอบวิชาชีพและการให้บริการอย่างมีจริยธรรม

13. การติดตาม และประเมินโครงการ

โครงการย่อยที่ 1 กิจกรรมอบรมเชิงปฏิบัติการ เรื่อง “คลินิกทันตกรรมจัดฟัน” ปีการศึกษา 2561

การประเมินกิจกรรม ดำเนินการโดยใช้แบบประเมินหลังการอบรม ซึ่งผู้เข้าฟังการอบรมเป็นผู้ตอบในวันที่เข้าร่วมอบรม

โครงการย่อยที่ 2 กิจกรรมประเมินคุณภาพสถาบันฝึกอบรมเพื่อวุฒิบัตร สาขาทันตกรรมจัดฟัน คณะทันตแพทยศาสตร์ มหาวิทยาลัยนเรศวร

การประเมินคุณภาพสถาบันฝึกอบรมฯ โดยคณะอนุกรรมการประเมินคุณภาพสถาบันฝึกอบรมเพื่อวุฒิบัตร สาขาทันตกรรมจัดฟัน ผลการประเมินอยู่ในระดับผ่านเกณฑ์มาตรฐาน

โครงการย่อยที่ 3 กิจกรรมอบรมเชิงวิชาการ เรื่อง “Nasoalveolar molding และ Obstructive sleep apnea”

การประเมินกิจกรรม ดำเนินการโดยใช้แบบประเมินหลังการอบรม ซึ่งผู้เข้าฟังการอบรมเป็นผู้ตอบในวันที่เข้าร่วมอบรม

โครงการย่อยที่ 4 กิจกรรมการสมัคร/สอบคัดเลือกผู้เข้ารับการฝึกอบรมเพื่อวุฒิบัตรของทันตแพทย์สภา

มีผู้เข้ารับการฝึกอบรมโครงการฝึกอบรมทันตแพทย์ประจำบ้าน เพื่อวุฒิบัตร/อนุมัติบัตร แสดงความรู้ความชำนาญในการประกอบวิชาชีพทันตกรรม สาขาทันตกรรมจัดฟัน รุ่นที่ 3 ปีการศึกษา 2562

โครงการย่อยที่ 5 กิจกรรมอบรมเชิงวิชาการ เรื่อง “กิจกรรมทวนสอบความรู้ปากเปล่า” ปีการศึกษา 2561

1) คะแนนผลการสอบในแบบประเมินผลการสอบปากเปล่า (NUORTHO 21) ต้องไม่น้อยกว่าร้อยละ 80

2) การประเมินกิจกรรม ดำเนินการโดยใช้แบบประเมินหลังการสัมมนาซึ่งผู้เข้าฟังสัมมนาเป็นผู้ตอบในวันที่เข้าร่วมสัมมนา

โครงการย่อยที่ 6 กิจกรรมศึกษาดูงานต่างประเทศ

การประเมินกิจกรรม ดำเนินการโดยใช้แบบประเมินหลังการศึกษาดูงาน ซึ่งผู้เข้าฟังการอบรมเป็นผู้ตอบในวันที่เข้าร่วมการศึกษาดูงาน

โครงการตามแผนปฏิบัติการประจำปีงบประมาณ 2562 มหาวิทยาลัยนเรศวร

หน่วยงาน คณะทันตแพทยศาสตร์

1. รหัสโครงการ ทพ.1005/62

ชื่อโครงการ โครงการฝึกอบรมทันตแพทย์ประจำบ้าน เพื่อวุฒิบัตร/อนุมัติบัตรแสดงความรู้ความชำนาญในการประกอบวิชาชีพทันตกรรม สาขาทันตกรรมจัดฟัน รุ่นที่ 3 ปีการศึกษา 2562

1.1 โครงการย่อยที่ 1 กิจกรรมอบรมเชิงปฏิบัติการ เรื่อง “คลินิกทันตกรรมจัดฟัน” ปีการศึกษา 2562

2. ความสอดคล้องกับพันธกิจ

- การผลิตบัณฑิต การวิจัย
 การบริการวิชาการแก่สังคม การทำนุบำรุงศิลปวัฒนธรรม
 การบริหารจัดการ

3. ความสอดคล้องกับแผนพัฒนาการศึกษามหาวิทยาลัยนเรศวร ฉบับที่ 12 (พ.ศ.2560-2564)

3.1 นโยบายมหาวิทยาลัย

- นโยบายที่ 1 จัดการศึกษาอย่างมีคุณภาพ
แผนกลยุทธ์ด้านการผลิตบัณฑิต กลยุทธ์ที่ 2, 3
- นโยบายที่ 2 ส่งเสริม สนับสนุน การวิจัยของมหาวิทยาลัย
แผนกลยุทธ์ด้านการวิจัย กลยุทธ์ที่.....
- นโยบายที่ 3 ส่งเสริมการให้บริการทางวิชาการแก่สังคมให้กว้างขวางและทั่วถึง
แผนกลยุทธ์ด้านการบริการวิชาการ กลยุทธ์ที่.....1.....
แผนกลยุทธ์ด้านการบริการสุขภาพ กลยุทธ์ที่1.....
- นโยบายที่ 4 ส่งเสริมการดำเนินงานด้านทำนุบำรุงศิลปะและวัฒนธรรม ให้กว้างขวาง แพร่หลาย และยั่งยืน
แผนกลยุทธ์ด้านทำนุบำรุงศิลปะและวัฒนธรรม กลยุทธ์ที่.....
- นโยบายที่ 5 ปรับปรุงโครงสร้างองค์กรและปรับปรุงระบบการบริหารจัดการมหาวิทยาลัย ให้มีประสิทธิภาพ
แผนกลยุทธ์ด้านบริหารจัดการ กลยุทธ์ที่.....
- นโยบายที่ 6 เร่งรัดดำเนินการด้านการบริหารสินทรัพย์ของมหาวิทยาลัยให้เหมาะสมกับสถานการณ์ เพื่อสร้างขีดความสามารถในการแข่งขันในระดับประเทศและนานาชาติ
แผนกลยุทธ์ด้านการจัดการทรัพย์สิน กลยุทธ์ที่.....

3.2 ประเด็นยุทธศาสตร์ของคณะ/หน่วยงาน

- ประเด็นยุทธศาสตร์ที่.....1, 3..... กลยุทธ์ที่.....1.1, 3.1..... มาตรการที่

4. ผู้รับผิดชอบโครงการ

- 4.1 อาจารย์ ทันตแพทย์หญิง รัชวรรณ ตันศลารักษ์
4.2 รองศาสตราจารย์ ทันตแพทย์ ดร.ทศพล ปิยะปัทมินทร์
4.3 อาจารย์ ทันตแพทย์หญิง แสงดาว ศิริเจริญพันธ์

5. หลักการและเหตุผล

โครงการฝึกอบรมทันตแพทย์ประจำบ้านเพื่อวุฒิบัตร/อนุมัติบัตรแสดงความรู้ความชำนาญในการประกอบวิชาชีพทันตกรรม สาขาทันตกรรมจัดฟัน รุ่นที่ 1 ในปีการศึกษา 2557 รุ่นที่ 2 ในปีการศึกษา 2559 และรุ่นที่ 3 ในปีการศึกษา 2562 ซึ่งผู้เข้ารับการฝึกอบรมต้องศึกษาต่อเนื่อง 3 ปี และเพื่อรองรับความต้องการของทันตแพทย์ทั่วไปที่ประสงค์จะเพิ่มพูนประสบการณ์การปฏิบัติงานในสาขาวิชาทันตกรรมจัดฟัน นั้น

ในปีการศึกษา 2562 คณะทันตแพทยศาสตร์ มหาวิทยาลัยนเรศวร เห็นความสำคัญของการฝึกอบรมของโครงการดังกล่าว จึงเปิดรับสมัครผู้เข้าร่วมโครงการขึ้นเพื่อเปิดโอกาสให้ทันตแพทย์ทั่วไปที่ประสงค์จะเพิ่มพูนประสบการณ์การปฏิบัติงานในสาขาวิชาทันตกรรมจัดฟัน รวมทั้งเป็นการเพิ่มจำนวนทันตแพทย์เฉพาะทางที่มีคุณธรรม จริยธรรม จรรยาบรรณ และเจตคติที่ดีต่อผู้ป่วย เพื่อสนองนโยบายทางด้านทันตสาธารณสุขของประเทศและสร้างมาตรฐานวิชาชีพ

ทั้งนี้ ผู้ผ่านการฝึกอบรมโครงการฝึกอบรมทันตแพทย์ประจำบ้าน เพื่อวุฒิบัตร/อนุมัติบัตรแสดงความรู้ความชำนาญในการประกอบวิชาชีพทันตกรรม สาขาทันตกรรมจัดฟัน สามารถสมัครสอบเพื่อวุฒิบัตร/อนุมัติบัตร สาขาทันตกรรมจัดฟัน ซึ่งมีการจัดสอบทุกปี โดยคณะกรรมการฝึกอบรมและสอบสาขาทันตกรรมจัดฟันร่วมกับราชวิทยาลัยทันตแพทย์แห่งประเทศไทยและทันตแพทย์สภา

6. วัตถุประสงค์

6.1 วัตถุประสงค์ทั่วไป

เพื่อฝึกอบรมทันตแพทย์ทั่วไปให้มีความรู้ ความชำนาญเฉพาะทางในสาขาทันตกรรมจัดฟันที่ได้มาตรฐานในระดับสากล มีเจตคติที่ดีต่อวิชาชีพ มีคุณธรรมและจริยธรรม มีมนุษยสัมพันธ์ที่ดีต่อผู้ป่วยและผู้เกี่ยวข้องทุกระดับ โดยคำนึงถึงความก้าวหน้าและปรับปรุงตนเองอย่างสม่ำเสมอด้านวิชาการ เพื่อประโยชน์ต่อสังคมและประเทศชาติและเพื่อรองรับความต้องการของทันตแพทย์ทั่วไปที่ประสงค์จะเพิ่มพูนประสบการณ์การปฏิบัติงานในสาขาวิชาทันตกรรมจัดฟัน

6.2 วัตถุประสงค์เฉพาะ เพื่อให้ผู้เข้ารับการฝึกอบรมมีความรู้ ความสามารถดังต่อไปนี้

- 6.2.1 มีความรู้ความชำนาญอย่างสูงทางทันตกรรมจัดฟันในภาคทฤษฎีและภาคปฏิบัติ ทั้งในแนวกว้างและแนวลึก
- 6.2.2 ตรวจ วิเคราะห์ และวินิจฉัยความผิดปกติของการสบฟัน โครงสร้างใบหน้า ขากรรไกร ตามหลักเกณฑ์ทางวิทยาศาสตร์และความรู้พื้นฐานที่ทันสมัย
- 6.2.3 จำแนกความผิดปกติของการพัฒนาการสบฟันที่มีผลต่อการเจริญเติบโตโครงสร้างใบหน้าและขากรรไกร สามารถจัดการวางแผนและทำนายผลการรักษาได้
- 6.2.4 ให้การรักษาทางทันตกรรมจัดฟันเบื้องต้นถึงชนิดซับซ้อนได้ รวมทั้งให้คำปรึกษาแก่ทันตแพทย์ที่เกี่ยวข้อง เพื่อประโยชน์ของผู้ป่วย
- 6.2.5 ให้ความร่วมมือในการวางแผนการรักษาและให้การรักษาร่วมกับทันตแพทย์เฉพาะทางสาขาอื่นได้อย่างดี
- 6.2.6 มีความรับผิดชอบและพัฒนาตนเองทางวิชาการเพื่อความรู้ที่ทันสมัยสม่ำเสมอ
- 6.2.7 มีความรู้พื้นฐานเกี่ยวกับกระบวนการทำงานวิจัยและเสนอผลงานวิจัยได้
- 6.2.8 มีความสามารถในการถ่ายทอดความรู้ อภิปรายปัญหาทางวิชาการอย่างมีประสิทธิภาพ
- 6.2.9 มีความสามารถในการวิจารณ์และประเมินผลงานวิจัยทางทันตแพทยศาสตร์
- 6.2.10 เข้าร่วมประชุมวิชาการนอกสถาบันในประเทศหรือต่างประเทศอย่างน้อยปีละ 1 ครั้ง

7. เป้าหมายของโครงการ

7.1. เป้าหมายการดำเนินงาน

โครงการย่อยที่ 1 กิจกรรมกิจกรรมอบรมเชิงปฏิบัติการ เรื่อง “คลินิกทันตกรรมจัดฟัน” ปีการศึกษา 2562

เป้าหมาย	จำนวน	หน่วยนับ
ผู้เข้ารับการศึกษาฝึกอบรมโครงการฝึกอบรมทันตแพทย์ประจำบ้านฯ	6	คน
อาจารย์	4	คน
จำนวนผู้เข้าร่วมโครงการจำนวนทั้งสิ้น	10	คน

7.2. กิจกรรม/เนื้อหาที่จะดำเนินการ

โครงการย่อยที่ 1 กิจกรรมอบรมเชิงปฏิบัติการ เรื่อง “คลินิกทันตกรรมจัดฟัน” ปีการศึกษา 2562

- บรรยาย/ฝึกอบรม/สัมมนา/ประชุม/ปาฐกถา
- ศึกษาดูงาน/ทัศนศึกษา
- ประชาสัมพันธ์/แนะนำ
- แลกเปลี่ยนเรียนรู้
- ตรวจสอบคุณภาพ
- ประเมินคุณภาพ/ประเมินคุณภาพ/ควบคุมภายใน
- อื่นๆ (ระบุ).....

8. งบประมาณ

แหล่งงบประมาณ : เบิกจากเงินงบประมาณรายได้ ประจำปีงบประมาณ 2562 และปีงบประมาณ 2563 แผนงานบริการวิชาการแก่สังคมงานบริการวิชาการแก่ชุมชน สำนักงานเลขานุการคณะทันตแพทยศาสตร์ กองทุนอื่น กองทุนเงิน นอกงบประมาณ เงินรับฝาก เงินรับฝากรายได้ โครงการฝึกอบรมทันตแพทย์ประจำบ้าน เพื่อวุฒิบัตร/อนุมัติบัตรแสดงความรู้ความชำนาญในการประกอบวิชาชีพทันตกรรม สาขาทันตกรรมจัดฟัน

9. ขั้นตอนและแผนการดำเนินงาน (PDCA)

โครงการย่อยที่ 1 กิจกรรมอบรมเชิงปฏิบัติการ เรื่อง “คลินิกทันตกรรมจัดฟัน” ปีการศึกษา 2562

กิจกรรม	ปีงบประมาณ 2562						ปีงบประมาณ 2563				
	มี.ค.	เม.ย.	มิ.ย.	ก.ค.	ส.ค.	ก.ย.	ม.ค.	ก.พ.	มี.ค.	เม.ย.	พ.ค.
ขั้นวางแผนงาน (P)											
1. ประสานวิทยากร	↔										
2. เขียนร่างกิจกรรม		↔									
ขั้นดำเนินการ (D)											
1. เขียนกิจกรรมเสนอเพื่ออนุมัติ		↔									
2. จัดทำหนังสือเชิญวิทยากร			↔								
3. ดำเนินการตามกิจกรรม				←							→
ขั้นสรุปและประเมินผล (C)											
1. ประเมินผลกิจกรรม				←							→
ขั้นปรับปรุงตามผลการประเมิน(A)											
1. ติดตามปรับปรุงตามผลการประเมิน				←							→

10. วัน เวลา และสถานที่ในการดำเนินการ

โครงการย่อยที่ 1 กิจกรรมอบรมเชิงปฏิบัติการ เรื่อง “คลินิกทันตกรรมจัดฟัน” ปีการศึกษา 2562

- 1) วัน เวลา ในการจัดกิจกรรม มิถุนายน 2562 ถึง พฤษภาคม 2563 (ทั้งในและนอกเวลาราชการ)
- 2) สถานที่จัดกิจกรรม คณะทันตแพทยศาสตร์ มหาวิทยาลัยนเรศวร

11. ตัวชี้วัดความสำเร็จโครงการ (KPI)

โครงการย่อยที่ 1 กิจกรรมอบรมเชิงปฏิบัติการ เรื่อง “คลินิกทันตกรรมจัดฟัน” ปีการศึกษา 2562

ประเภท	ตัวชี้วัดความสำเร็จ (KPI)	วิธีประเมิน	เครื่องมือ
<input checked="" type="checkbox"/> ปริมาณ	ผู้เข้าร่วมโครงการอย่างน้อยร้อยละ 80	-	-
<input checked="" type="checkbox"/> คุณภาพ	ผู้เข้าร่วมกิจกรรมผ่านการอบรมตามวัตถุประสงค์ที่กำหนด		
<input checked="" type="checkbox"/> เวลา	ดำเนินการเสร็จสิ้นภายในเวลาที่กำหนด		
<input checked="" type="checkbox"/> ต้นทุน	ใช้งบประมาณในการดำเนินโครงการไม่เกินงบประมาณที่ได้กำหนดไว้		

12. ผลที่คาดว่าจะได้รับ

โครงการย่อยที่ 1 กิจกรรมอบรมเชิงปฏิบัติการ เรื่อง “คลินิกทันตกรรมจัดฟัน” ปีการศึกษา 2562

- 1) สามารถรักษาทางทันตกรรมที่เหมาะสมอย่างต่อเนื่องในคลินิก
- 2) สามารถประเมินผลระหว่างการรักษา รวมทั้งการรักษาผู้ป่วยที่ถูกส่งตัวมาเพื่อรักษาต่อทางทันตกรรมจัดฟัน และการรักษาทางทันตกรรมจัดฟันร่วมกับการรักษาทางคลินิกอื่นๆ ในลักษณะพหุสาขา
- 3) มีจรรยาบรรณของผู้ประกอบวิชาชีพและการให้บริการอย่างมีจริยธรรม

13. การติดตาม และประเมินโครงการ

โครงการย่อยที่ 1 กิจกรรมอบรมเชิงปฏิบัติการ เรื่อง “คลินิกทันตกรรมจัดฟัน” ปีการศึกษา 2562

การประเมินกิจกรรม ดำเนินการโดยใช้แบบประเมินหลังการอบรม ซึ่งผู้เข้าฟังการอบรมเป็นผู้ตอบในวันที่เข้าร่วมอบรม

โครงการตามแผนปฏิบัติการประจำปีงบประมาณ 2562 มหาวิทยาลัยนเรศวร

หน่วยงาน คณะทันตแพทยศาสตร์

1. รหัสโครงการ ทพ.1006/62

ชื่อโครงการ โครงการให้บริการทันตกรรมจัดฟันนอกสถานที่

2. ความสอดคล้องกับพันธกิจ

- การผลิตบัณฑิต การวิจัย
 การบริการวิชาการแก่สังคม การทำนุบำรุงศิลปวัฒนธรรม
 การบริหารจัดการ

3. ความสอดคล้องกับแผนพัฒนาการศึกษามหาวิทยาลัยนเรศวร ฉบับที่ 12 (พ.ศ.2560-2564)

3.1 นโยบายมหาวิทยาลัย

- นโยบายที่ 1 จัดการศึกษาอย่างมีคุณภาพ
แผนกลยุทธ์ด้านการผลิตบัณฑิต กลยุทธ์ที่.....2, 3.....
- นโยบายที่ 2 ส่งเสริม สนับสนุน การวิจัยของมหาวิทยาลัย
แผนกลยุทธ์ด้านการวิจัย กลยุทธ์ที่.....1.....
- นโยบายที่ 3 ส่งเสริมการให้บริการทางวิชาการแก่สังคมให้กว้างขวางและทั่วถึง
แผนกลยุทธ์ด้านการบริการวิชาการ กลยุทธ์ที่.....
แผนกลยุทธ์ด้านการบริการสุขภาพ กลยุทธ์ที่1.....
- นโยบายที่ 4 ส่งเสริมการดำเนินงานด้านทำนุบำรุงศิลปะและวัฒนธรรม ให้กว้างขวาง แพร่หลาย และยั่งยืน
แผนกลยุทธ์ด้านทำนุบำรุงศิลปะและวัฒนธรรม กลยุทธ์ที่.....
- นโยบายที่ 5 ปรับปรุงโครงสร้างองค์กรและปรับปรุงระบบการบริหารจัดการมหาวิทยาลัย ให้มีประสิทธิภาพ
แผนกลยุทธ์ด้านบริหารจัดการ กลยุทธ์ที่.....
- นโยบายที่ 6 เร่งรัดดำเนินการด้านการบริหารสินทรัพย์ของมหาวิทยาลัยให้เหมาะสมกับสถานการณ์ เพื่อสร้าง
ขีดความสามารถในการแข่งขันในระดับประเทศและนานาชาติ
แผนกลยุทธ์ด้านการจัดการทรัพย์สิน กลยุทธ์ที่.....

3.2 ประเด็นยุทธศาสตร์ของคณะ/หน่วยงาน

- ประเด็นยุทธศาสตร์ที่ 1 กลยุทธ์ที่ 7 มาตรการที่ 1.7.4
- ประเด็นยุทธศาสตร์ที่ 2 กลยุทธ์ที่ 1 มาตรการที่ 2.1.5
- ประเด็นยุทธศาสตร์ที่ 3 กลยุทธ์ที่ 2, 3 มาตรการที่ 3.2.2, 3.3.1
- ประเด็นยุทธศาสตร์ที่ 5 กลยุทธ์ที่ 3 มาตรการที่ 5.3.2

4. ผู้รับผิดชอบ

- 4.1 หน่วยงานที่รับผิดชอบ ภาควิชาทันตกรรมป้องกัน สาขาทันตกรรมจัดฟัน
- 4.2 ผู้รับผิดชอบ อ.ทพญ.รัชวรรณ ตันศลารักษ์ โทร. 6034
- 4.3 ผู้ประสานงาน ทพ.อภิวัฒน์ เศรษฐสุภพนา โทร. 6034
- 4.4 ผู้รายงานผล นางสาวณัฐยาภรณ์ คำเหลือง โทร. 6034

5. หลักการและเหตุผล

ภาวะปากแห้งเพดานโหว่เป็นความพิการแต่กำเนิดที่เกี่ยวข้องกับปัญหาหลายด้าน และมีความซับซ้อนซึ่งมีผลกระทบต่อร่างกายและจิตใจของผู้ป่วย บิดา มารดา และผู้ปกครอง รวมถึงการสูญเสียทางเศรษฐกิจของชาติ โดยความพิการทางร่างกายที่เห็นเด่นชัดคือ รูปร่างและเค้าโครงของใบหน้า การพูดไม่ชัด ภาวะแทรกซ้อนหูชั้นกลางอักเสบ การได้ยิน ระบบการกลืน ปัญหาเกี่ยวกับฟัน การสบฟัน รวมถึงพัฒนาการและการเจริญเติบโตช้า การรักษาและฟื้นฟูผู้ป่วยปากแห้งเพดานโหว่จำเป็นต้องอาศัยการวางแผนการรักษาและการให้การรักษาร่วมกันแบบทีมสหวิทยาการโดยบุคลากรหลายสาขาที่เชี่ยวชาญเฉพาะร่วมกัน และมีการติดตามผลเป็นระยะเวลายาวนานอย่างต่อเนื่องจนผู้ป่วยโตเป็นผู้ใหญ่ จึงจะทำให้ผู้ป่วยได้รับการรักษาที่ดี ถูกต้องเหมาะสม ทำให้ผู้ป่วยได้รับการฟื้นฟูสภาพโดยสมบูรณ์และสามารถดำรงชีวิตอยู่ในสังคมได้อย่างเป็นปกติสุข

เนื่องจากทางสาขาทันตกรรมจัดฟัน ได้เปิดหลักสูตรหลักสูตรวิทยาศาสตรมหาบัณฑิต สาขาวิชาทันตแพทยศาสตร์ กลุ่มวิชาทันตกรรมจัดฟัน ควบคู่กับหลักสูตรการฝึกอบรมทันตแพทย์ประจำบ้านเพื่อวุฒิบัตร/อนุมัติบัตรแสดงความรู้ความชำนาญในการประกอบวิชาชีพทันตกรรม สาขาทันตกรรมจัดฟัน อีกทั้งสาขาดังกล่าวได้จัด “โครงการให้บริการทันตกรรมจัดฟันนอกสถานที่” โดยให้อาจารย์ นิสิตในหลักสูตรดังกล่าวและบุคลากรในสาขาทันตกรรมจัดฟันไปให้การรักษาก่อนผู้ป่วยปากแห้งเพดานโหว่และดำเนินกิจกรรมร่วมกับโครงการ “ทันตกรรมจัดฟันสัญจรเพื่อผู้ป่วยปากแห้งเพดานโหว่” ของทางสมาคมจัดฟันแห่งประเทศไทยที่โรงพยาบาลสวรรค์ประชารักษ์ จังหวัดนครสวรรค์ ทุกเดือน เดือนละ 1 วัน เป็นระยะเวลา 1 ปี โดยในช่วงเช้าจะเป็นการให้การรักษาก่อนในคลินิกแก่ผู้ป่วยปากแห้งเพดานโหว่และในช่วงบ่ายจะมีการนำเสนอรายงานการรักษาก่อนผู้ป่วย (case presentation) และสัมมนาทางวิจัยที่เกี่ยวข้อง

6. วัตถุประสงค์

- 6.1 เพื่อพัฒนาทักษะการให้การรักษาก่อนทันตกรรมจัดฟันสำหรับผู้ป่วยปากแห้งเพดานโหว่แก่ผู้เข้าร่วมโครงการ
- 6.2 เพื่อปลูกฝังการมีจิตอาสาให้แก่ผู้เข้าร่วมโครงการ
- 6.3 เพื่อพัฒนาความรู้ด้านงานวิจัยที่เกี่ยวข้องกับการรักษาก่อนผู้ป่วยปากแห้ง เพดานโหว่
- 6.4 เพื่อเป็นการให้บริการทางวิชาการสู่สังคม

7. เป้าหมายของโครงการ

7.1. เป้าหมายการดำเนินงาน

เป้าหมาย	จำนวน	หน่วยนับ
อาจารย์/บุคลากร	7	คน
นิสิต	8	คน
จำนวนผู้เข้าร่วมโครงการจำนวนทั้งสิ้น	15	คน

7.2. กิจกรรม/เนื้อหาที่จะดำเนินการ

- บรรยาย/ฝึกอบรม/สัมมนา/ประชุม/ปาฐกถา
- ศึกษาดูงาน/ทัศนศึกษา
- ประชาสัมพันธ์/แนะนำ
- แลกเปลี่ยนเรียนรู้
- ตรวจสอบสุขภาพ
- ประเมินคุณภาพ/ประเมินคุณภาพ/ควบคุมภายใน
- อื่นๆ (ระบุ)..ให้บริการทางวิชาการสู่สังคม ออกสัญจรเพื่อให้การรักษาก่อนผู้ป่วยปากแห้งเพดานโหว่..

8. งบประมาณดำเนินการ

รายได้ 59,950 บาท

แหล่งงบประมาณ : เงินงบประมาณรายได้ ประจำปีงบประมาณ 2562

รายละเอียดค่าใช้จ่าย (จำแนกหมวดค่าใช้จ่ายเป็นไปตามระเบียบทางราชการ)

ลำดับ	รายการ	รายได้ (บาท)
1	ค่าเบี้ยเลี้ยงอาจารย์ บุคลากร และคนขับรถ	23,040
2	ค่าเบี้ยเลี้ยงนิสิต	5,760
3	ค่าที่พักอาจารย์และบุคลากร	10,150
4	ค่าที่พักนิสิต	4,000
5	ค่าเช่ารถตู้พร้อมน้ำมันเชื้อเพลิงและพนักงานขับ	17,000
	รวม	59,950

9. ขั้นตอนและแผนการดำเนินงาน (PDCA)

กิจกรรม	ปีงบประมาณ 2562											
	ต.ค.	พ.ย.	ธ.ค.	ม.ค.	ก.พ.	มี.ค.	เม.ย.	พ.ค.	มิ.ย.	ก.ค.	ส.ค.	ก.ย.
ขั้นวางแผนงาน (P) เดือน ก.ค.-ก.ย. 2561 1. ขออนุมัติโครงการ 2. ประชุมแผนงานกิจกรรมร่วมกับผู้แทนจากโครงการทันตกรรมจัดฟัน สัญจรเพื่อผู้ป่วยปากแหว่งเพดานโหว่		↔										
ขั้นดำเนินการ (D) เดือน ต.ค. 2561 - ก.ย. 2562 1. ดำเนินกิจกรรมตามโครงการ	←											→
ขั้นสรุปและประเมินผล (C) เดือน ก.ย. 2562 1. สรุปและประเมินผลโครงการ												↔
ขั้นปรับปรุงตามผลการประเมิน(A) เดือน ก.ย. 2562 1.ปรับปรุงแก้ไขตามผลประเมิน												↔

10. วัน เวลา และสถานที่ในการดำเนินการ

- 1) วัน เวลา ในการจัดกิจกรรม เดือนตุลาคม 2561 – กันยายน 2562
- 2) สถานที่จัดกิจกรรม
 - โรงพยาบาลสวรรค์ประชารักษ์ จังหวัดนครสวรรค์
 - ณ จังหวัดนครราชสีมา
 - ณ จังหวัดกรุงเทพมหานคร

11. ตัวชี้วัดความสำเร็จโครงการ (KPI)

ประเภท	ตัวชี้วัดความสำเร็จ (KPI)	วิธีประเมิน	เครื่องมือ
<input checked="" type="checkbox"/> ปริมาณ	ผู้เข้าร่วมโครงการได้รับความรู้ ทักษะ ไม่น้อยกว่าร้อยละ 80	แจกแบบสอบถาม	แบบสอบถาม
<input checked="" type="checkbox"/> คุณภาพ	ผู้เข้าร่วมโครงการให้การรักษาผู้ป่วยได้ถูกต้องตามหลักมาตรฐาน	และวิเคราะห์สรุป	
<input checked="" type="checkbox"/> เวลา	ดำเนินการเสร็จสิ้นภายในเวลาที่กำหนด	ผลการประเมิน	
<input checked="" type="checkbox"/> ต้นทุน	ใช้งบประมาณในการดำเนินโครงการไม่เกินงบประมาณที่ได้กำหนดไว้	ความพึงพอใจ	

12. ตัวชี้วัดประกอบการประกันคุณภาพตามเกณฑ์มาตรฐาน

- ก.พ.ร. ตัวชี้วัดที่.....
 สกอ. ตัวชี้วัดที่.....3.2 (หลักสูตร)..3.1 (คณะ)....
 สมศ. ตัวชี้วัดที่.....
 สบป. ตัวชี้วัดที่.....

13. ผลที่คาดว่าจะได้รับ

- 1) ผู้เข้าร่วมโครงการได้เรียนรู้การให้การรักษาทางทันตกรรมจัดฟันแก่ผู้ป่วยปากแหว่งเพดานโหว่
- 2) ผู้เข้าร่วมโครงการได้เรียนรู้การทำงานร่วมกันเป็นทีม
- 3) ผู้เข้าร่วมโครงการได้รับความรู้ถึงวิทยาการใหม่ ๆ ในการรักษาผู้ป่วยปากแหว่งเพดานโหว่
- 4) ผู้ป่วยปากแหว่งเพดานโหว่ได้รับการรักษาที่ดี ถูกต้องเหมาะสมตามหลักวิชาการ

14. การติดตามและประเมินผลโครงการ

- 1) มีผลการประเมินความพึงพอใจในการทำกิจกรรม อยู่ในระดับไม่ต่ำกว่า ดี

โครงการตามแผนปฏิบัติการประจำปีงบประมาณ 2562 มหาวิทยาลัยนครสวรรค์

หน่วยงาน คณะทันตแพทยศาสตร์

1. รหัสโครงการ ทพ.1007/62

ชื่อโครงการ โครงการสัมมนาสาขาวิชาทันตกรรมจัดฟัน เรื่อง การพัฒนาบุคลากรเพื่อการเรียนการสอน และการปรับปรุงระบบในคลินิก

1.1 โครงการย่อยที่ 1 กิจกรรมการสร้างและการพัฒนาข้อสอบเพื่อประเมินความรู้ความเข้าใจของนิสิตทันตแพทย์

1.2 โครงการย่อยที่ 2 กิจกรรมแลกเปลี่ยนประสบการณ์ของบุคลากรคลินิกทันตกรรมจัดฟัน

1.3 โครงการย่อยที่ 3 กิจกรรมพัฒนาหลักสูตรและคลินิกทันตกรรมจัดฟัน

2. ความสอดคล้องกับพันธกิจ

การผลิตบัณฑิต

การวิจัย

การบริการวิชาการแก่สังคม

การทำนุบำรุงศิลปวัฒนธรรม

การบริหารจัดการ

3. ความสอดคล้องกับแผนพัฒนาการศึกษามหาวิทยาลัยนครสวรรค์ ฉบับที่ 12 (พ.ศ.2560-2564)

3.1 นโยบายมหาวิทยาลัย

นโยบายที่ 1 จัดการศึกษาอย่างมีคุณภาพ

แผนกลยุทธ์ด้านการผลิตบัณฑิต กลยุทธ์ที่ 2, 3

นโยบายที่ 2 ส่งเสริม สนับสนุน การวิจัยของมหาวิทยาลัย

แผนกลยุทธ์ด้านการวิจัย กลยุทธ์ที่.....

นโยบายที่ 3 ส่งเสริมการให้บริการทางวิชาการแก่สังคมให้กว้างขวางและทั่วถึง

แผนกลยุทธ์ด้านการบริการวิชาการ กลยุทธ์ที่.....1.....

แผนกลยุทธ์ด้านการบริการสุขภาพ กลยุทธ์ที่1.....

นโยบายที่ 4 ส่งเสริมการดำเนินงานด้านทำนุบำรุงศิลปะและวัฒนธรรม ให้กว้างขวาง แพร่หลาย และยั่งยืน

แผนกลยุทธ์ด้านทำนุบำรุงศิลปะและวัฒนธรรม กลยุทธ์ที่.....

นโยบายที่ 5 ปรับปรุงโครงสร้างองค์กรและปรับปรุงระบบการบริหารจัดการมหาวิทยาลัย ให้มีประสิทธิภาพ

แผนกลยุทธ์ด้านการบริหารจัดการ กลยุทธ์ที่.....

นโยบายที่ 6 เร่งรัดดำเนินการด้านการบริหารสินทรัพย์ของมหาวิทยาลัยให้เหมาะสมกับสถานการณ์ เพื่อสร้าง

ขีดความสามารถในการแข่งขันในระดับประเทศและนานาชาติ

แผนกลยุทธ์ด้านการจัดการทรัพย์สิน กลยุทธ์ที่.....

3.2 ประเด็นยุทธศาสตร์ของคณะ/หน่วยงาน

ประเด็นยุทธศาสตร์ที่.....1, 3..... กลยุทธ์ที่.....1.1, 3.1..... มาตรการที่

4. ผู้รับผิดชอบโครงการ

4.1 อาจารย์ ทันตแพทย์หญิง รัชวรรณ ตันศลารักษ์

4.2 รองศาสตราจารย์ ทันตแพทย์ ดร.ทศพล ปิยะปัทมินทร์

4.3 อาจารย์ ทันตแพทย์หญิง แสงดาว ศิริเจริญพันธ์

5. หลักการและเหตุผล

ตามที่ สาขาทันตกรรมจัดฟัน ภาควิชาทันตกรรมป้องกัน ได้ดำเนินการสอนนิสิตทันตแพทย์ในระดับปริญญาตรี และนิสิตทันตแพทย์หลังปริญญา พร้อมทั้งมีโครงการฝึกอบรมทันตแพทย์ประจำบ้านเพื่อวุฒิบัตร/อนุมัติบัตรแสดงความรู้ความชำนาญในการประกอบวิชาชีพทันตกรรม สาขาทันตกรรมจัดฟัน ตั้งแต่ปีการศึกษา 2557 เพื่อเป็นการพัฒนาบุคลากร เพิ่มพูนความรู้ ความเชี่ยวชาญ และทักษะ สาขาฯ จึงได้จัดโครงการสัมมนาสาขาวิชาทันตกรรมจัดฟัน เรื่องการพัฒนาบุคลากรเพื่อการเรียนการสอน และการปรับปรุงระบบในคลินิก ขึ้น เพื่อตอบสนองวัตถุประสงค์ดังกล่าว

6. วัตถุประสงค์

6.1 วัตถุประสงค์ทั่วไป

- 1) เพื่อพัฒนาการเรียนการสอน และการปรับปรุงระบบในคลินิกในสาขาวิชาทันตกรรมจัดฟัน
- 2) เพื่อพัฒนาบุคลากร เพิ่มพูนความรู้ ความเชี่ยวชาญ และทักษะในการปฏิบัติงานด้านทันตกรรมจัดฟัน

7. เป้าหมายของโครงการ

7.1. เป้าหมายการดำเนินงาน

โครงการย่อยที่ 1 กิจกรรมการสร้างและพัฒนาข้อสอบเพื่อประเมินความรู้ความเข้าใจของนิสิตทันตแพทย์

เป้าหมาย	จำนวน	หน่วยนับ
อาจารย์	4	คน
จำนวนผู้เข้าร่วมโครงการจำนวนทั้งสิ้น	4	คน

โครงการย่อยที่ 2 กิจกรรมแลกเปลี่ยนประสบการณ์ของบุคลากรคลินิกทันตกรรมจัดฟัน

เป้าหมาย	จำนวน	หน่วยนับ
เจ้าหน้าที่	2	คน
จำนวนผู้เข้าร่วมโครงการจำนวนทั้งสิ้น	2	คน

โครงการย่อยที่ 3 กิจกรรมพัฒนาหลักสูตรและคลินิกทันตกรรมจัดฟัน

เป้าหมาย	จำนวน	หน่วยนับ
อาจารย์	4	คน
นิสิต	8	คน
เจ้าหน้าที่	2	คน
จำนวนผู้เข้าร่วมโครงการจำนวนทั้งสิ้น	14	คน

7.2. กิจกรรม/เนื้อหาที่จะดำเนินการ (ใช้สำหรับทุกกิจกรรม)

- บรรยาย/ฝึกอบรม/สัมมนา/ประชุม/ปาฐกถา
- ศึกษาดูงาน/ทัศนศึกษา
- ประชาสัมพันธ์/แนะนำ
- แลกเปลี่ยนเรียนรู้
- ตรวจสอบคุณภาพ
- ประเมินคุณภาพ/ประเมินคุณภาพ/ควบคุมภายใน
- อื่นๆ (ระบุ).....

8. งบประมาณ

โครงการย่อยที่ 1 กิจกรรมการสร้างและการพัฒนาข้อสอบเพื่อประเมินความรู้ความเข้าใจของนิสิตทันตแพทย์

รายได้ 40,000 บาท

แหล่งงบประมาณ : เงินงบประมาณรายได้ ประจำปีงบประมาณ 2562

รายละเอียดค่าใช้จ่าย (จำแนกหมวดค่าใช้จ่ายเป็นไปตามระเบียบทางราชการ)

ลำดับ	รายการ	รายได้ (บาท)
1	ค่าใช้จ่ายในการเดินทางโดยรถยนต์ส่วนตัว	5,000
2	ค่าเช่าห้องประชุม	10,000
3	ค่าที่พัก	15,000
4	ค่าอาหาร	10,000
	รวม	40,000

หมายเหตุ: ทุกรายการถ้วนเฉลี่ยจ่ายตามหมวดรายจ่าย

โครงการย่อยที่ 2 กิจกรรมแลกเปลี่ยนประสบการณ์ของบุคลากรคลินิกทันตกรรมจัดฟัน

รายได้ 25,000 บาท

แหล่งงบประมาณ : เงินงบประมาณรายได้ ประจำปีงบประมาณ 2562

รายละเอียดค่าใช้จ่าย (จำแนกหมวดค่าใช้จ่ายเป็นไปตามระเบียบทางราชการ)

ลำดับ	รายการ	รายได้ (บาท)
1	ค่าใช้จ่ายในการเดินทาง	5,000
2	ค่าของที่ระลึก	5,000
3	ค่าที่พัก	10,000
4	ค่าอาหาร	5,000
	รวม	25,000

หมายเหตุ: ทุกรายการถ้วนเฉลี่ยจ่ายตามหมวดรายจ่าย

โครงการย่อยที่ 3 กิจกรรมพัฒนาหลักสูตรและคลินิกทันตกรรมจัดฟัน

รายได้ 100,000 บาท

แหล่งงบประมาณ : เงินงบประมาณรายได้ ประจำปีงบประมาณ 2562

รายละเอียดค่าใช้จ่าย (จำแนกหมวดค่าใช้จ่ายเป็นไปตามระเบียบทางราชการ)

ลำดับ	รายการ	รายได้ (บาท)
1.	ค่าใช้จ่ายในการเดินทาง	30,000
2.	ค่าเช่าห้องประชุม	10,000
3.	ค่าวิทยากร	5,600
4.	ค่าที่พัก	38,000
5.	ค่าอาหาร	15,000
6.	ค่าอาหารว่างและเครื่องดื่ม	1,400
	รวม	100,000

หมายเหตุ: ทุกรายการถ้วนเฉลี่ยจ่ายตามหมวดรายจ่าย

9. ขั้นตอนและแผนการดำเนินงาน (PDCA)

โครงการย่อยที่ 1 กิจกรรมการสร้างและการพัฒนาข้อสอบเพื่อประเมินความรู้ความเข้าใจของนิสิตทันตแพทย์

กิจกรรม	ปีงบประมาณ 2562		
	ต.ค.	พ.ย.	ธ.ค.
ขั้นวางแผนงาน (P) 1. ศึกษาข้อมูลของกิจกรรม 2. เขียนร่างกิจกรรม	↔		
ขั้นดำเนินการ (D) 1. เขียนกิจกรรมเสนอเพื่ออนุมัติ 2. ดำเนินการตามกิจกรรม		↔	
ขั้นสรุปและประเมินผล (C) 1. ประเมินผลกิจกรรม			↔
ขั้นปรับปรุงตามผลการประเมิน(A) 1. ติดตามปรับปรุงตามผลการประเมิน			↔

โครงการย่อยที่ 2 กิจกรรมแลกเปลี่ยนประสบการณ์ของบุคลากรคลินิกทันตกรรมจัดฟัน

กิจกรรม	ปีงบประมาณ 2562			
	พ.ย.	ธ.ค.	ม.ค.	ก.พ.
ขั้นวางแผนงาน (P) 1. ศึกษาข้อมูลกิจกรรม 2. เขียนร่างกิจกรรม	↔			
ขั้นดำเนินการ (D) 1. เขียนกิจกรรมเสนอเพื่ออนุมัติ 2. ดำเนินการตามกิจกรรม		↔		
ขั้นสรุปและประเมินผล (C) 1. ประเมินผลกิจกรรม			↔	
ขั้นปรับปรุงตามผลการประเมิน(A) 1. ติดตามปรับปรุงตามผลการประเมิน				↔

โครงการย่อยที่ 3 กิจกรรมพัฒนาหลักสูตรและคลินิกทันตกรรมจัดฟัน

กิจกรรม	ปีงบประมาณ 2562			
	มี.ค.	เม.ย.	พ.ค.	มิ.ย.
ขั้นวางแผนงาน (P) 1. ประสานวิทยากร 2. เขียนร่างกิจกรรม	↔			
ขั้นดำเนินการ (D) 1. เขียนกิจกรรมเสนอเพื่ออนุมัติ 2. ทำหนังสือเชิญวิทยากร 3. ดำเนินการตามกิจกรรม		↔		

กิจกรรม	ปีงบประมาณ 2562			
	มี.ค.	เม.ย.	พ.ค.	มิ.ย.
ขั้นสรุปและประเมินผล (C)				
1. ประเมินผลกิจกรรม				↔
ขั้นปรับปรุงตามผลการประเมิน(A)				
1. ติดตามปรับปรุงตามผลการประเมิน				↔

10. วัน เวลา และสถานที่ในการดำเนินการ

โครงการย่อยที่ 1 กิจกรรมการสร้างและการพัฒนาข้อสอบเพื่อประเมินความรู้ความเข้าใจของนิสิตทันตแพทย์

- 1) วัน เวลา ในการจัดกิจกรรม 20-21 พฤศจิกายน 2561 (ทั้งในและนอกเวลาราชการ)
- 2) สถานที่จัดกิจกรรม ทรัพยากรพิชญ์ จังหวัดพิษณุโลก

โครงการย่อยที่ 2 กิจกรรมแลกเปลี่ยนประสบการณ์ของบุคลากรคลินิกทันตกรรมจัดฟัน

- 1) วัน เวลา ในการจัดกิจกรรม มกราคม 2562 (ทั้งในและนอกเวลาราชการ)
- 2) สถานที่จัดกิจกรรม จังหวัดเชียงใหม่

โครงการย่อยที่ 3 กิจกรรมพัฒนาหลักสูตรและคลินิกทันตกรรมจัดฟัน

- 1) วัน เวลา ในการจัดกิจกรรม มิถุนายน 2562 (ทั้งในและนอกเวลาราชการ)
- 2) สถานที่จัดกิจกรรม จังหวัดสุโขทัย

11. ตัวชี้วัดความสำเร็จโครงการ (KPI) (ใช้สำหรับทุกกิจกรรม)

ประเภท	ตัวชี้วัดความสำเร็จ (KPI)	วิธีประเมิน	เครื่องมือ
<input checked="" type="checkbox"/> ปริมาณ	ผู้เข้าร่วมโครงการอย่างน้อยร้อยละ 80	-	-
<input type="checkbox"/> คุณภาพ	-		
<input checked="" type="checkbox"/> เวลา	ดำเนินการเสร็จสิ้นภายในเวลาที่กำหนด		
<input checked="" type="checkbox"/> ต้นทุน	ใช้งบประมาณในการดำเนินโครงการไม่เกินงบประมาณที่ได้กำหนดไว้		

12. ตัวชี้วัดประกอบการประกันคุณภาพตามเกณฑ์มาตรฐาน

- | | |
|--|---|
| <input type="checkbox"/> ก.พ.ร. ตัวชี้วัดที่..... | <input type="checkbox"/> สมศ. ตัวชี้วัดที่..... |
| <input checked="" type="checkbox"/> สกอ. ตัวชี้วัดที่...ระดับหลักสูตร...4.1..... | <input type="checkbox"/> สงป. ตัวชี้วัดที่..... |

13. ผลที่คาดว่าจะได้รับ (ใช้สำหรับทุกกิจกรรม)

- 1) บุคลากรมีการพัฒนาด้านการเรียนการสอน และสามารถนำความรู้ที่ได้มาปรับปรุงระบบในคลินิกในสาขาวิชาทันตกรรมจัดฟัน
- 2) บุคลากรได้รับการพัฒนา เพิ่มพูนความรู้ ความเชี่ยวชาญ และทักษะในการปฏิบัติงานด้านทันตกรรมจัดฟัน

14. การติดตาม และประเมินโครงการ (ใช้สำหรับทุกกิจกรรม)

การประเมินกิจกรรม ดำเนินการโดยใช้แบบประเมินหลังการจัดกิจกรรม ซึ่งผู้เข้าร่วมกิจกรรมเป็นผู้ตอบในวันที่เข้าร่วมกิจกรรม

โครงการตามแผนปฏิบัติการประจำปีงบประมาณ 2562 มหาวิทยาลัยนเรศวร

หน่วยงาน คณะทันตแพทยศาสตร์

1. รหัสโครงการ ทพ.1008/62

ชื่อโครงการ โครงการประชุมวิชาการ เรื่อง การเพิ่มความยาวตัวฟันในงานทันตกรรม และฝึกปฏิบัติในชากรรไกรหมู

2. ความสอดคล้องกับพันธกิจ

- การผลิตบัณฑิต การวิจัย
 การบริการวิชาการแก่สังคม การทำนุบำรุงศิลปวัฒนธรรม
 การบริหารจัดการ

3. ความสอดคล้องกับแผนพัฒนาการศึกษามหาวิทยาลัยนเรศวร ฉบับที่ 12 (พ.ศ.2560-2564)

3.1 นโยบายมหาวิทยาลัย

- นโยบายที่ 1 จัดการศึกษาอย่างมีคุณภาพ
แผนกลยุทธ์ด้านการผลิตบัณฑิต กลยุทธ์ที่.....3.....
- นโยบายที่ 2 ส่งเสริม สนับสนุน การวิจัยของมหาวิทยาลัย
แผนกลยุทธ์ด้านการวิจัย กลยุทธ์ที่.....
- นโยบายที่ 3 ส่งเสริมการให้บริการทางวิชาการแก่สังคมให้กว้างขวางและทั่วถึง
แผนกลยุทธ์ด้านการบริการวิชาการ กลยุทธ์ที่.....2.....
แผนกลยุทธ์ด้านการบริการสุขภาพ กลยุทธ์ที่1.....
- นโยบายที่ 4 ส่งเสริมการดำเนินงานด้านทำนุบำรุงศิลปะและวัฒนธรรม ให้กว้างขวาง แพร่หลาย และยั่งยืน
แผนกลยุทธ์ด้านทำนุบำรุงศิลปะและวัฒนธรรม กลยุทธ์ที่.....
- นโยบายที่ 5 ปรับปรุงโครงสร้างองค์กรและปรับปรุงระบบการบริหารจัดการมหาวิทยาลัย ให้มีประสิทธิภาพ
แผนกลยุทธ์ด้านบริหารจัดการ กลยุทธ์ที่.....
- นโยบายที่ 6 เร่งรัดดำเนินการด้านการบริหารสินทรัพย์ของมหาวิทยาลัยให้เหมาะสมกับสถานการณ์ เพื่อสร้าง
ขีดความสามารถในการแข่งขันในระดับประเทศและนานาชาติ
แผนกลยุทธ์ด้านการจัดการทรัพย์สิน กลยุทธ์ที่.....

3.2 ประเด็นยุทธศาสตร์ของคณะ/หน่วยงาน

- ประเด็นยุทธศาสตร์ที่.....3..... กลยุทธ์ที่.....3.1.....มาตรการที่.....3.1.4.....

4. ผู้รับผิดชอบ

- 4.1 หน่วยงานที่รับผิดชอบ สาขาวิชาปริทันตวิทยา
- 4.2 ผู้รับผิดชอบ ผศ.ทพ.ดร.อนุพันธ์ สิทธิโชคชัยวุฒิ โทร 089-9498498
- 4.3 ผู้ประสานงาน ผศ.ทพ.ดร.อิชยา เขี่ยมวัฒนา โทร 082-4045259
- 4.4 ผู้รายงานผล ผศ.ทพ.ดร.อนุพันธ์ สิทธิโชคชัยวุฒิ โทร 089-9498498

5. หลักการและเหตุผล

ในการดูแลรักษาผู้ป่วย ทันตแพทย์มักจะพบกับฟันที่มีสภาพต่าง ๆ เช่น ฟันผุหรือฟันแตกหักลงไปต่ำกว่าขอบเหงือก ฟันขึ้นบางส่วน ตัวฟันสั้น ฟันสึก หรือรากฟันทะลุ ซึ่งจำเป็นต้องเพิ่มความยาวตัวฟันด้วยวิธีทางศัลยกรรม (surgical crown lengthening) เพื่อช่วยให้มีทางเข้าสำหรับการรักษาที่ต้องใช้เพื่อแก้ปัญหาที่นั่น ๆ ทำได้ง่ายขึ้น ได้ผลงานที่ดี โดยไม่รุกรานเข้าไปรบกวนอวัยวะปริทันต์ เนื่องจากจะก่อให้เกิดการอักเสบของอวัยวะปริทันต์ การร่นของเหงือก และการละลายตัวของกระดูกเบ้าฟัน จนอาจก่อให้เกิดโรคปริทันต์เฉพาะที่ขึ้นได้ นอกจากนี้ การเพิ่มความยาวตัวฟันด้วยวิธีทางศัลยกรรมยังช่วยในเรื่องความสวยงาม เช่น การเปลี่ยนแปลงลักษณะรอยยิ้มเห็นเหงือกเยอะ (gummy smile)

การเพิ่มความยาวตัวฟันด้วยวิธีทางศัลยกรรม เป็นวิธีการรักษาซึ่งมุ่งที่จะเพิ่มขอบเขตหรือขนาดโครงสร้างฟันเหนือเหงือกสำหรับการบูรณะ หรือเพื่อความสวยงาม โดยการเลื่อนตำแหน่งขอบเหงือก ไปทางปลายราก โดยอาจจะต้องเอากระดูกหุ้มฟัน (supporting bone) ออกด้วย ซึ่งทันตแพทย์ทั่วไปสามารถทำได้หากมีความรู้ความเข้าใจ และมีทักษะในการทำศัลยกรรมปริทันต์เพียงพอ

ดังนั้น เพื่อเป็นการเสริมสร้างความรู้ความก้าวหน้า และเพิ่มพูนทักษะในการทำงานทางปริทันตวิทยา ภาควิชาทันตกรรมป้องกัน คณะทันตแพทยศาสตร์ มหาวิทยาลัยนครสวรรค์ ในฐานะที่เป็นมหาวิทยาลัยในสังกัดของรัฐในเขตภาคเหนือตอนล่าง ได้ตระหนักถึงความสำคัญนี้ จึงได้จัดการอบรมเชิงปฏิบัติการนี้ขึ้น เพื่อให้ทันตแพทย์ทั่วไปสามารถนำไปใช้ในการรักษาผู้ป่วยที่จำเป็นต้องตกแต่งอวัยวะปริทันต์ก่อนการบูรณะฟัน หรือเพื่อความสวยงามให้ประสบความสำเร็จในระยะยาวต่อไป

6. วัตถุประสงค์

- 6.1 เพื่อให้คณาจารย์ นิสิต และทันตแพทย์ทั่วไป รวมถึงศิษย์เก่าได้พัฒนาองค์ความรู้ในเรื่องการเพิ่มความยาวตัวฟัน
- 6.2 เพื่อสนับสนุนให้เกิดการแลกเปลี่ยนความรู้ และประสบการณ์ ระหว่างวิทยากร และผู้เข้าร่วมโครงการ
- 6.3 เพื่อฝึกทักษะการทำศัลยกรรมปริทันต์เพื่อเพิ่มความยาวตัวฟันในภาคปฏิบัติในหัวหมู (Hands-on)

7. เป้าหมายของโครงการ

7.1. เป้าหมายการดำเนินงาน

เป้าหมาย	จำนวน	หน่วยนับ
นิสิต	40	คน
บุคลากร	30	คน
ทันตแพทย์ และศิษย์เก่า	30	คน
จำนวนผู้เข้าร่วมโครงการจำนวนทั้งสิ้น	100	คน

7.2. กิจกรรม/เนื้อหาที่จะดำเนินการ

- บรรยาย/ฝึกอบรม/สัมมนา/ประชุม/ปาฐกถา
- ศึกษาดูงาน/ทัศนศึกษา
- ประชาสัมพันธ์/แนะนำ
- แลกเปลี่ยนเรียนรู้
- ตรวจสอบคุณภาพ
- ประกันคุณภาพ/ประเมินคุณภาพ/ควบคุมภายใน
- อื่นๆ (ระบุ).....

8. งบประมาณดำเนินการ

รายได้ 20,000 บาท

แหล่งงบประมาณ : เงินงบประมาณรายได้ ประจำปีงบประมาณ 2562

รายละเอียดค่าใช้จ่าย (จำแนกหมวดค่าใช้จ่ายเป็นไปตามระเบียบทางราชการ)

ลำดับ	รายการ	รายได้ (บาท)
1.	ค่าอาหารกลางวัน และเครื่องดื่ม สำหรับคณาจารย์ และบุคลากร 30 คน	9,000
2.	ค่าวัสดุวิทยาศาสตร์ หรือ การแพทย์	8,000
3.	ค่าวัสดุสำนักงาน	3,000
รวม		20,000

9. ขั้นตอนและแผนการดำเนินงาน (PDCA)

กิจกรรม	ปีงบประมาณ 2562											
	ต.ค.	พ.ย.	ธ.ค.	ม.ค.	ก.พ.	มี.ค.	เม.ย.	พ.ค.	มิ.ย.	ก.ค.	ส.ค.	ก.ย.
ขั้นวางแผนงาน (P)												
1. วางแผนการดำเนินโครงการ	←—————→											
ขั้นดำเนินการ (D)												
1. ขออนุมัติโครงการ								↔				
2. ประชาสัมพันธ์								↔	↔			
3. ดำเนินโครงการ								↔	↔			
ขั้นสรุปและประเมินผล (C)												
1. สรุปและประเมินผลโครงการ										↔	↔	
ขั้นปรับปรุงตามผลการประเมิน (A)												
1. นำผลสรุปและผลการประเมินมาพิจารณาเพื่อปรับปรุงในปีถัดไป											↔	↔

10. วัน เวลา และสถานที่ในการดำเนินการ

- 1) วัน เวลา ในการจัดกิจกรรม สัปดาห์แรก ของ เดือนมิถุนายน 2562
- 2) สถานที่จัดกิจกรรม โรงพยาบาลทันตกรรม มหาวิทยาลัยนเรศวร

11. ตัวชี้วัดความสำเร็จโครงการ (KPI)

ประเภท	ตัวชี้วัดความสำเร็จ (KPI)	วิธีประเมิน	เครื่องมือ
<input checked="" type="checkbox"/> ปริมาณ	จำนวนผู้เข้าร่วมโครงการทั้งหมดไม่น้อยกว่าร้อยละ 80 ของเป้าหมาย	นับจำนวน	การลงทะเบียน
<input checked="" type="checkbox"/> คุณภาพ	1. ร้อยละของผู้ที่มีความรู้เพิ่มขึ้นจากการเข้าร่วมโครงการมากกว่า 80 2. ร้อยละความพึงพอใจของผู้เข้าร่วมโครงการ มากกว่า 80	นับคะแนน	แบบสอบถาม
<input checked="" type="checkbox"/> เวลา	โครงการแล้วเสร็จภายในระยะเวลาที่กำหนด	การสรุปผลโครงการ	การสรุปผลโครงการ
<input checked="" type="checkbox"/> ต้นทุน	ต้นทุน/ค่าใช้จ่ายของโครงการไม่เกินงบประมาณที่ได้รับจัดสรร	การสรุปผลโครงการ	การสรุปผลโครงการ

12. ตัวชี้วัดประกอบการประกันคุณภาพตามเกณฑ์มาตรฐาน

ก.พ.ร. ตัวชี้วัดที่.....

สมศ. ตัวชี้วัดที่.....

สกอ. ตัวชี้วัดที่.. ระดับคณะ.....3.1.....

สงป. ตัวชี้วัดที่.....

13. ผลที่คาดว่าจะได้รับ

- 1) คณาจารย์ นิสิต และทันตแพทย์ทั่วไป รวมถึงศิษย์เก่าได้พัฒนาองค์ความรู้ในเรื่องการเพิ่มความยาวตัวฟัน
- 2) เกิดการแลกเปลี่ยนความรู้ และประสบการณ์ ระหว่างวิทยากร และผู้เข้าร่วมโครงการ
- 3) ทันตแพทย์ทั่วไปได้ฝึกทักษะการทำศัลยกรรมปริทันต์เพื่อเพิ่มความยาวตัวฟันในภาคปฏิบัติในหัวหมู

14. การติดตามและประเมินผลโครงการ

- 1) ประชุมติดตามการดำเนินโครงการในที่ประชุมสาขาทุกเดือน
- 2) ประชุมเพื่อประเมิน และสรุปผลโครงการหลังจากเสร็จสิ้นโครงการในที่ประชุมสาขา
- 3) รายงานผลการประเมิน และสรุปผลให้แก่กรรมการประจำคณะ

โครงการ ทพ.11

ภาควิชาทันตกรรมวินิจฉัย

โครงการตามแผนปฏิบัติการประจำปีงบประมาณ 2562 มหาวิทยาลัยนเรศวร

หน่วยงาน คณะทันตแพทยศาสตร์

1. รหัสโครงการ ทพ.1101/62

ชื่อโครงการ โครงการอบรมทันตกรรมทางไกลเพื่อการวินิจฉัยและการรักษา

2. ความสอดคล้องกับพันธกิจ

- การผลิตบัณฑิต การวิจัย
 การบริการวิชาการแก่สังคม การทำนุบำรุงศิลปวัฒนธรรม
 การบริหารจัดการ

3. ความสอดคล้องกับแผนพัฒนาการศึกษามหาวิทยาลัยนเรศวร ฉบับที่ 12 (พ.ศ.2560-2564)

3.1 นโยบายมหาวิทยาลัย

- นโยบายที่ 1 จัดการศึกษาอย่างมีคุณภาพ
แผนกลยุทธ์ด้านการผลิตบัณฑิต กลยุทธ์ที่.....3.....
- นโยบายที่ 2 ส่งเสริม สนับสนุน การวิจัยของมหาวิทยาลัย
แผนกลยุทธ์ด้านการวิจัย กลยุทธ์ที่.....
- นโยบายที่ 3 ส่งเสริมการให้บริการทางวิชาการแก่สังคมให้กว้างขวางและทั่วถึง
แผนกลยุทธ์ด้านการบริการวิชาการ กลยุทธ์ที่.....
แผนกลยุทธ์ด้านการบริการสุขภาพ กลยุทธ์ที่
- นโยบายที่ 4 ส่งเสริมการดำเนินงานด้านทำนุบำรุงศิลปะและวัฒนธรรม ให้กว้างขวาง แพร่หลาย และยั่งยืน
แผนกลยุทธ์ด้านทำนุบำรุงศิลปะและวัฒนธรรม กลยุทธ์ที่.....
- นโยบายที่ 5 ปรับปรุงโครงสร้างองค์กรและปรับปรุงระบบการบริหารจัดการมหาวิทยาลัย ให้มีประสิทธิภาพ
แผนกลยุทธ์ด้านบริหารจัดการ กลยุทธ์ที่.....
- นโยบายที่ 6 เร่งรัดดำเนินการด้านการบริหารสินทรัพย์ของมหาวิทยาลัยให้เหมาะสมกับสถานการณ์ เพื่อสร้าง
ขีดความสามารถในการแข่งขันในระดับประเทศและนานาชาติ
แผนกลยุทธ์ด้านการจัดการทรัพย์สิน กลยุทธ์ที่.....

3.2 ประเด็นยุทธศาสตร์ของคณะ/หน่วยงาน

- ประเด็นยุทธศาสตร์ที่.....1..... กลยุทธ์ที่.....1.6..... มาตรการที่.....1.6.5.....

4. ผู้รับผิดชอบ

- 4.1 หน่วยงานที่รับผิดชอบ ภาควิชาทันตกรรมวินิจฉัย
- 4.2 ผู้รับผิดชอบ ผศ.ทพญ.อนงค์นาฏ ภักดีณรงค์ โทร 6852
- 4.3 ผู้ประสานงาน รศ.ทพญ.ดร.วีรญา ตันทนาภรณ์กุล โทร 7484
อ.ทพญ.ดร.ศิริลาวัลย์ โต้ะนาค โทร 7484
ทพญ.จุชามาศ ดีโพธิ์ โทร 7484
- 4.4 ผู้รายงานผล นางสาวอุทัยรัตน์ พรหมศรี โทร 6043

5. หลักการและเหตุผล

ทันตกรรมทางไกลเป็นการนำเทคโนโลยีการสื่อสารมาใช้ร่วมกับการรักษาทางทันตกรรม ทันตกรรมทางไกลนอกจากใช้ในการเพิ่มความสามารถให้เข้าถึงการรักษาทางทันตกรรมเท่านั้น ยังสามารถนำไปใช้กับการศึกษาทางทันตกรรมก้าวหน้าอีกด้วย ทันตกรรมทางไกลสามารถนำไปใช้ในการขยายการรักษาทางทันตกรรมในพื้นที่ขาดแคลนทันตแพทย์ นอกจากนี้ทันตกรรมทางไกล ยังทำให้ทันตแพทย์สามารถแบ่งปันข้อมูลผู้ป่วย ภาพรังสี และข้อมูลอื่นๆ ผ่านระบบทางไกล ซึ่งข้อมูลเหล่านี้มีความสำคัญต่อผู้ป่วย โดยเฉพาะอย่างยิ่งในกรณีต้องการ การปรึกษาทันตแพทย์เฉพาะทางและการตัดสินใจทางคลินิก จึงจัดให้มีการอบรมเพื่อให้ความรู้ในด้านทันตกรรมทางไกลโดยเน้นทันตกรรมทางไกลเวชศาสตร์ช่องปาก ทันตกรรมทางไกลรังสีวิทยา และทันตกรรมทางไกลพยาธิวิทยา เพื่อให้ทันตแพทย์สามารถนำไปใช้ให้เป็นประโยชน์

6. วัตถุประสงค์

- 6.1 เพื่อให้ความรู้ในเรื่องทันตกรรมทางไกล
- 6.2 เพื่อให้ความรู้เกี่ยวกับอุปกรณ์ต่างๆ ที่ใช้
- 6.3 เพื่อให้ความรู้เกี่ยวกับเวชศาสตร์ช่องปากทางไกล
- 6.4 เพื่อให้ความรู้เกี่ยวกับทันตรังสีทางไกล
- 6.5 เพื่อให้ความรู้เกี่ยวกับพยาธิวิทยาทางไกล

7. เป้าหมายของโครงการ

7.1. เป้าหมายการดำเนินงาน

เป้าหมาย	จำนวน	หน่วยนับ
นิสิต	60	คน
อาจารย์	4	คน
จำนวนผู้เข้าร่วมโครงการจำนวนทั้งสิ้น	64	คน

7.2. กิจกรรม/เนื้อหาที่จะดำเนินการ

- บรรยาย/ฝึกอบรม/สัมมนา/ประชุม/ปาฐกถา
- ศึกษาดูงาน/ทัศนศึกษา
- ประชาสัมพันธ์/แนะนำ
- แลกเปลี่ยนเรียนรู้
- ตรวจสอบคุณภาพ
- ประเมินคุณภาพ/ประเมินคุณภาพ/ควบคุมภายใน
- อื่นๆ (ระบุ).....

8. งบประมาณดำเนินการ

- ไม่มีค่าใช้จ่ายในการดำเนินโครงการ -

9. ขั้นตอนและแผนการดำเนินงาน (PDCA)

กิจกรรม	ปีงบประมาณ 2562											
	ต.ค.	พ.ย.	ธ.ค.	ม.ค.	ก.พ.	มี.ค.	เม.ย.	พ.ค.	มิ.ย.	ก.ค.	ส.ค.	ก.ย.
ขั้นวางแผนงาน (P).....												
1. ประชุมคณาจารย์ภาควิชาทันตกรรมวินิจฉัย						↔						

กิจกรรม	ปีงบประมาณ 2562											
	ต.ค.	พ.ย.	ธ.ค.	ม.ค.	ก.พ.	มี.ค.	เม.ย.	พ.ค.	มิ.ย.	ก.ค.	ส.ค.	ก.ย.
ขึ้นดำเนินการ (D)..... 1. ขออนุมัติโครงการ 2. ประชาสัมพันธ์โครงการ 3. เตรียมสถานที่ 4. ดำเนินโครงการ								↔				
ขึ้นสรุปและประเมินผล (C) 1. สรุปและประเมินผลโครงการ										↔		
ขึ้นปรับปรุงตามผลการประเมิน(A).. 1. ประชุมคณาจารย์ภาควิชา ทันตรกรรมวินิจฉัย											↔	

10. วัน เวลา และสถานที่ในการดำเนินการ

- 1) วัน เวลา ในการจัดกิจกรรม เดือนพฤษภาคม 2562
- 2) สถานที่จัดกิจกรรม คณะทันตแพทยศาสตร์ มหาวิทยาลัยนเรศวร..

11. ตัวชี้วัดความสำเร็จโครงการ (KPI)

ประเภท	ตัวชี้วัดความสำเร็จ (KPI)	วิธีประเมิน	เครื่องมือ
<input checked="" type="checkbox"/> ปริมาณ	มีจำนวนผู้เข้าร่วมอบรม อย่างน้อยร้อยละ 80 ของจำนวนบุคลากรที่ตั้งเป้าหมายไว้	แจกแบบสอบถามและวิเคราะห์สรุป	แบบสอบถาม
<input checked="" type="checkbox"/> คุณภาพ	ผู้เข้าร่วมโครงการมีความพึงพอใจในระดับดี	ผลการประเมิน	
<input checked="" type="checkbox"/> เวลา	ดำเนินโครงการเป็นไปตามเวลาที่กำหนดไว้	ความพึงพอใจ	
<input checked="" type="checkbox"/> ต้นทุน	ใช้งบประมาณในการดำเนินโครงการไม่เกินที่แผนกำหนดไว้		

12. ตัวชี้วัดประกอบการประกันคุณภาพตามเกณฑ์มาตรฐาน

- ก.พ.ร ตัวชี้วัดที่.....
 สมศ. ตัวชี้วัดที่.....
 สกอ. ตัวชี้วัดที่...3.2,6.1.ระดับหลักสูตร.....ระดับคณะ.....
 สงป. ตัวชี้วัดที่.....

13. ผลที่คาดว่าจะได้รับ

- 1) กลุ่มเป้าหมายมีความรู้พื้นฐานและหลักการในทันตกรรมทางไกล
- 2) กลุ่มเป้าหมายมีความรู้เกี่ยวกับทันตกรรมทางไกลด้านการวินิจฉัยโรคช่องปากไปใช้ในการแลกเปลี่ยนข้อมูลระหว่างนิสิตและทันตแพทย์
- 3) กลุ่มเป้าหมายมีทักษะและประสิทธิภาพในงานทันตกรรมทางไกลด้านการวินิจฉัยช่องปาก

14. การติดตามและประเมินผลโครงการ

- 1) ดำเนินการโดยการทำการทดสอบภายหลังการอบรม
- 2) ดำเนินการโดยดูผลสัมฤทธิ์จากการวินิจฉัยโรคในคลินิก

บทที่ 3

แผนการใช้เงินงบประมาณ

ประจำปีงบประมาณ 2562

บทที่ 3

คณะทันตแพทยศาสตร์ได้กำหนดแผนการใช้จ่ายเงินงบประมาณเพื่อให้การปฏิบัติการกิจเป็นไปตามโครงการ/กิจกรรมต่างๆ ดังนี้

รหัสโครงการ	ฝ่าย / หน่วยงาน / ภาควิชา	จำนวนโครงการ	งบประมาณ		รวม
			งบประมาณรายได้ (คนละ)	งบประมาณรายได้ (กิจการนิสิต)	
ทพ. 01	ฝ่ายบริหาร	2	180,000	-	180,000
ทพ. 02	ฝ่ายวิชาการ	6	1,108,600	-	1,108,600
ทพ. 03	งานกิจการนิสิต	8	255,000	106,000	361,000
ทพ. 04	โรงพยาบาลทันตกรรม	11	522,240	-	522,240
ทพ. 05	สำนักงานคณบดี	0	-	-	-
ทพ. 06	ฝ่ายวางแผนพัฒนาและประกันคุณภาพการศึกษา	5	42,000	-	42,000
ทพ. 07	ฝ่ายวิจัย	4	36,000	-	36,000
ทพ. 08	ภาควิชาชีววิทยาช่องปาก	3	9,600	-	9,600
ทพ. 09	ภาควิชาทันตกรรมบูรณะ	4	110,000	-	110,000
ทพ. 10	ภาควิชาทันตกรรมป้องกัน	8	1,398,850	-	1,398,850
ทพ. 11	ภาควิชาทันตกรรมวินิจฉัย	1	-	-	-
ทพ. 12	ภาควิชาศัลยศาสตร์ช่องปาก	0	-	-	-
ยอดรวมทั้งสิ้น		52	3,662,290	106,000	3,768,290

โครงการ/กิจกรรม แผนปฏิบัติการ ประจำปีงบประมาณ 2562 (1 ตุลาคม 2561 - 30 กันยายน 2562) คณะทันตแพทยศาสตร์

ลำดับ	รหัสโครงการ	ชื่อโครงการ/กิจกรรม	งบประมาณ		ผู้รับผิดชอบ
			รายได้ (คณะ)	รายได้ (กิจการนิสิต)	
1	ทพ.0101/62	โครงการพัฒนางานฝ่ายบริหาร 1 กิจกรรมทำบุญตักบาตรเนื่องในวันขึ้นปีใหม่ ปีพุทธศักราช 2562 2 กิจกรรมวันสถาปนาครบรอบ 22 ปี คณะทันตแพทยศาสตร์ 3 กิจกรรมแลกเปลี่ยนเรียนรู้ผู้บริหารพบปะบุคลากรคณะฯ (ไม่มีค่าใช้จ่าย) 4 กิจกรรมปรับปรุงภูมิทัศน์และสิ่งแวดล้อมบริเวณคณะทันตแพทยศาสตร์และโรงพยาบาลทันตกรรม 5 กิจกรรมส่งเสริมให้บุคลากรใช้ทรัพยากรให้คุ้มค่า (ไม่มีค่าใช้จ่าย)	130,000	-	รองคณบดีฝ่ายวางแผนพัฒนาฯ
2	ทพ.0102/62	โครงการประชาสัมพันธ์คณะทันตแพทยศาสตร์	50,000	-	รองคณบดีฝ่ายวางแผนพัฒนาฯ
รหัส ทพ.01 ฝ่ายบริหาร รวมเป็นเงินทั้งสิ้น			180,000	-	
1	ทพ.0201/62	โครงการส่งเสริมวิชาการนิสิตทันตแพทย์ (ไม่มีค่าใช้จ่าย)	-	-	รองคณบดีฝ่ายวิชาการ
2	ทพ.0202/62	โครงการพัฒนาศักยภาพนิสิตผู้ช่วยทันตแพทย์ก่อนสำเร็จการศึกษา	10,000	-	รองคณบดีฝ่ายวิชาการ
3	ทพ.0203/62	โครงการอบรมพัฒนาศักยภาพบุคลากรคณะทันตแพทยศาสตร์ 1 กิจกรรมอบรมพัฒนาศักยภาพทางทันตแพทยศาสตรศึกษา 2 กิจกรรมอบรมพัฒนาอาจารย์ที่ปรึกษานิสิตทันตแพทย์ระดับปริญญาตรีและบัณฑิตศึกษา 3 กิจกรรมอบรมพัฒนาศักยภาพบุคลากร	165,000	-	รองคณบดีฝ่ายวิชาการ
4	ทพ.0204/62	โครงการอบรมเพิ่ม/เสริมสร้างศักยภาพนิสิตทันตแพทย์เพื่อการสอบขึ้นทะเบียนใบประกอบวิชาชีพ 1 กิจกรรมสัมมนาทบทวนความรู้แก่นิสิตทันตแพทย์ก่อนสอบขึ้นทะเบียนใบประกอบวิชาชีพระดับพรีคลินิก 2 กิจกรรมสัมมนาทบทวนความรู้แก่นิสิตทันตแพทย์ก่อนสอบขึ้นทะเบียนใบประกอบวิชาชีพระดับคลินิก (ไม่มีค่าใช้จ่าย)	1,800	-	รองคณบดีฝ่ายวิชาการ
5	ทพ.0205/62	โครงการจัดหาทรัพยากรสารสนเทศห้องอ่านหนังสือ 1 กิจกรรมจัดทวารสารทางวิชาการ 2 กิจกรรมจัดหาหนังสือ ตำรา และสื่อโสตทัศนวัสดุ	930,000	-	คณะกรรมการห้องอ่านหนังสือ
6	ทพ.0206/62	โครงการอบรมเชิงปฏิบัติการ เรื่อง การใช้ห้องสมุดและการสืบค้นสารสนเทศ	1,800	-	ผศ.ทพญ.ดร.รุ่งอรุณ เกรียงไกร
รหัส ทพ.02 ฝ่ายวิชาการ รวมเป็นเงินทั้งสิ้น			1,108,600	-	

ลำดับ	รหัสโครงการ	ชื่อโครงการ/กิจกรรม	งบประมาณ		ผู้รับผิดชอบ
			รายได้ (คณะ)	รายได้ (กิจการนิสิต)	
1	ทพ.0301/62	โครงการส่งเสริมคุณธรรม จริยธรรมและบุคลิกภาพ	62,000	-	คณะกรรมการฝ่ายกิจการนิสิต และคณะกรรมการสโมสรนิสิต
		1 กิจกรรมเสริมสร้างศักยภาพนิสิตทันตแพทย์ (รายได้:กองทุนเพื่อการศึกษา)	12,000	-	
		2 กิจกรรมพัฒนาทักษะทางดนตรี (รายได้:กองทุนเพื่อการศึกษา)	20,000	-	
		3 กิจกรรมนิสิตดีเด่น (ไม่มีค่าใช้จ่าย)	-	-	
		4 กิจกรรมนิสิตคุณธรรม (รายได้:กองทุนเพื่อการศึกษา)	3,000	-	
		5 กิจกรรมปฐมนิเทศนิสิตใหม่ประจำปีการศึกษา 2562 (รายได้:กองทุนเพื่อการศึกษา)	2,000	-	
6 กิจกรรมส่งเสริมจริยธรรมแก่นิสิต (รายได้:กองทุนเพื่อการศึกษา)	25,000	-			
2	ทพ.0302/62	โครงการทำนุ บำรุง ศิลปะและวัฒนธรรม	40,000	36,000	คณะกรรมการฝ่ายกิจการนิสิต และคณะกรรมการสโมสรนิสิต
		1 กิจกรรมวันลอยกระทง (รายได้:กองทุนกิจการนิสิต)	-	15,000	
		2 กิจกรรมพัฒนาทักษะทางดนตรีไทย (รายได้:กองทุนกิจการนิสิต)	-	8,000	
		3 กิจกรรมคืนสู่เหย้า (รายได้:กองทุนเพื่อการศึกษา)	20,000	-	
		4 กิจกรรมรดน้ำขอพรเนื่องในวันสงกรานต์ (รายได้:กองทุนเพื่อการศึกษา)	20,000	-	
		5 กิจกรรมบวงสรวงสมเด็จพระนเรศวรมหาราช (รายได้:กองทุนกิจการนิสิต)	-	10,000	
6 กิจกรรมวันไหว้ครูและสายสัมพันธ์ทันตแพทย์ (รายได้:กองทุนกิจการนิสิต)	-	3,000			
3	ทพ.0303/62	โครงการส่งเสริมวิชาการนิสิต	20,000	-	คณะกรรมการฝ่ายกิจการนิสิต และคณะกรรมการสโมสรนิสิต
		1 กิจกรรมเสริมสร้างศักยภาพนิสิตทันตแพทย์ก่อนการปฏิบัติงานวิชาชีพในคลินิก (รายได้:กองทุนเพื่อการศึกษา)	10,000	-	
2	กิจกรรมเสริมสร้างศักยภาพสู่การเรียนรู้วิชาชีพทันตแพทย์ (รายได้:กองทุนเพื่อการศึกษา)	10,000	-		
4	ทพ.0304/62	โครงการบำเพ็ญประโยชน์และรักษาสีงแวดล้อม	5,000	30,000	คณะกรรมการฝ่ายกิจการนิสิต และคณะกรรมการสโมสรนิสิต
		1 กิจกรรมทันตอาสาสานฝัน (รายได้:กองทุนกิจการนิสิต)	-	30,000	
2	กิจกรรมนิสิตสัมพันธ์อนุรักษ์ธรรมชาติ (รายได้:กองทุนเพื่อการศึกษา)	5,000	-		
5	ทพ.0305/62	โครงการส่งเสริมสุขภาพ	70,000	-	คณะกรรมการฝ่ายกิจการนิสิต และคณะกรรมการสโมสรนิสิต
		1 กิจกรรมกีฬาสานสัมพันธ์วิทยาศาสตร์สุขภาพ (รายได้:กองทุนเพื่อการศึกษา)	50,000	-	
		2 กิจกรรม ฟ.ฟันเกมส์ ครั้งที่ 15 (รายได้:กองทุนเพื่อการศึกษา)	10,000	-	
3	กิจกรรม Dent league (รายได้:กองทุนเพื่อการศึกษา)	10,000	-		

ลำดับ	รหัสโครงการ	ชื่อโครงการ/กิจกรรม	งบประมาณ		ผู้รับผิดชอบ
			รายได้ (คณะ)	รายได้ (กิจการนิสิต)	
6	ทพ.0306/62	โครงการส่งเสริมและพัฒนางานสโมสรมนีสิต 1 กิจกรรมเลือกตั้งคณะกรรมการสโมสรมนีสิต (ไม่มีค่าใช้จ่าย) 2 กิจกรรมสัมมนาสโมสรมนีสิต (รายได้:กองทุนเพื่อการศึกษา)	10,000 - 10,000	- - -	คณะกรรมการฝ่ายกิจการนิสิต และคณะกรรมการสโมสรมนีสิต
7	ทพ.0307/62	โครงการส่งเสริมกิจกรรมนิสิต 1 กิจกรรมพัฒนานิสิตด้านความเป็นผู้นำ (รายได้:กองทุนเพื่อการศึกษา) 2 กิจกรรมเปิดประตูสู่ทันตะ (รายได้:กองทุนเพื่อการศึกษา 40,000 บาท กองทุนกิจการนิสิต 40,000 บาท)	48,000 8,000 40,000	- - 40,000	คณะกรรมการฝ่ายกิจการนิสิต และคณะกรรมการสโมสรมนีสิต
8	ทพ.0308/62	โครงการประชุมวิชาการศิษย์เก่า (ไม่มีค่าใช้จ่าย)	-	-	ชมรมศิษย์เก่าคณะทันตแพทยศาสตร์ มหาวิทยาลัยนเรศวร และงานกิจการ นิสิตและศิษย์เก่าสัมพันธ์
รหัส ทพ.03 ฝ่ายกิจการนิสิตฯ รวมเป็นเงินทั้งสิ้น			255,000	106,000	
1	ทพ.0401/62	โครงการอบรมพัฒนางานด้านมาตรฐานโรงพยาบาล 7 1 กิจกรรมประเมินคุณภาพ 2 กิจกรรมคลินิกทันตกรรมคุณภาพ 3 กิจกรรม HA Walk Rally มุ่งสู่คุณภาพบริการ 4 กิจกรรมการพัฒนาศักยภาพองค์กร และการพัฒนาองค์ความรู้อย่างต่อเนื่อง 5 กิจกรรมพัฒนาระบบงานสำคัญในโรงพยาบาลทันตกรรม	300,140 40,000 84,000 10,000 103,140 63,000	- - - - - -	ผู้อำนวยการโรงพยาบาลทันตกรรม
2	ทพ.0402/62	โครงการเผยแพร่วิชาการแก่สังคมและประชาสัมพันธ์ 5 1 กิจกรรมการจัดรายการวิทยุ “ฟันทอล์ค” สถานีวิทยุกระจายเสียง มหาวิทยาลัยนเรศวร คลื่นความถี่ FM 107.25 MHz (ไม่มีค่าใช้จ่าย) 2 กิจกรรมการจัดรายการวิทยุร่วมกับสถานีวิทยุกระจายเสียงแห่งประเทศไทย จังหวัดพิษณุโลก คลื่นความถี่ AM 1026 KHz (ไม่มีค่าใช้จ่าย) 3 กิจกรรมการออกให้บริการชุมชน ด้านทันตสุขภาพ เนื่องในวันเด็กแห่งชาติ 4 กิจกรรมการออกให้บริการชุมชน ด้านทันตสุขภาพ เนื่องในวันเปิดโลกกิจกรรม มหาวิทยาลัยนเรศวร 5 กิจกรรมการจัดทำป้าย แผ่นพับประชาสัมพันธ์ และสื่อส่งเสริมสุขภาพช่องปาก 6 กิจกรรมประชาสัมพันธ์ส่งเสริมความรู้ผ่านสื่อออนไลน์ (เว็บเพจโรงพยาบาลทันตกรรม) (ไม่มีค่าใช้จ่าย)	45,500 - - 25,500 10,000 10,000 -	- - - - - - -	อ.ทพญ.ฤดี สกุรักษ์ตะ

ลำดับ	รหัสโครงการ	ชื่อโครงการ/กิจกรรม	งบประมาณ		ผู้รับผิดชอบ
			รายได้ (คณะ)	รายได้ (กิจการนิสิต)	
3	ทพ.0403/62	โครงการอบรมเชิงปฏิบัติการ เรื่อง การช่วยเหลือผู้ป่วยในภาวะเจ็บป่วยฉุกเฉิน หลักสูตร BLS Provider for Health Care	48,000	-	คณะกรรมการทีมช่วยเหลือฉุกเฉิน โรงพยาบาลทันตกรรม
4	ทพ.0404/62	โครงการอบรมเชิงปฏิบัติการ เรื่อง การช่วยเหลือผู้ป่วยในภาวะเจ็บป่วยฉุกเฉิน โรงพยาบาลทันตกรรม	32,000	-	คณะกรรมการทีมช่วยเหลือฉุกเฉิน โรงพยาบาลทันตกรรม
5	ทพ.0405/62	โครงการอบรมเชิงปฏิบัติการ เรื่อง การซ้อมหนีไฟในคณะทันตแพทยศาสตร์และโรงพยาบาลทันตกรรม 5 1 กิจกรรมซ้อมย่อย วางแผนการจัดการเมื่อเกิดเหตุ และการซ้อมอพยพหนีไฟ 2 กิจกรรมอบรมเรื่องการซ้อมหนีไฟ และการฝึกภาคปฏิบัติ	20,300 700 19,600	- - -	ผู้อำนวยการโรงพยาบาลทันตกรรม
6	ทพ.0406/62	โครงการอบรมวิชาการแก่บุคลากรสายสนับสนุน เรื่อง การพัฒนาสมรรถนะของบุคลากรสายสนับสนุน 5	10,600	-	ผู้อำนวยการโรงพยาบาลทันตกรรม
7	ทพ.0407/62	โครงการสัมมนาเชิงปฏิบัติการ เรื่อง การพัฒนาทักษะการทำงานและการแลกเปลี่ยนเรียนรู้ระหว่างคลินิกสำหรับผู้ปฏิบัติงานทันตกรรม 5	5,000	-	ผู้อำนวยการโรงพยาบาลทันตกรรม
8	ทพ.0408/62	โครงการเตรียมความพร้อมนิสิตในบทบาทและการให้บริการในโรงพยาบาลทันตกรรม 5 1 กิจกรรมกลุ่มเป้าหมายเป็นนิสิตทันตแพทย์ ชั้นปีที่ 4 (ไม่มีค่าใช้จ่าย) 2 กิจกรรมกลุ่มเป้าหมายเป็นนิสิตทันตแพทย์ ชั้นปีที่ 4 และนิสิตป.โท 3 กิจกรรมสัมมนาวางแผนงานกับตัวแทนคลินิก	1,200 - 600 600	- - - -	ผู้อำนวยการโรงพยาบาลทันตกรรม
9	ทพ.0409/62	โครงการสนับสนุนการรับบริการทางทันตกรรมในผู้สูงอายุ 1 กิจกรรมการประชาสัมพันธ์โครงการผ่านสื่อวิทยุ เสียงตามสายของชุมชน เคเบิล ท้องถิ่น แผ่นพับ ป้ายประชาสัมพันธ์ เว็บไซต์ของคณะฯ และโรงพยาบาลทันตกรรม (ไม่มีค่าใช้จ่าย) 2 กิจกรรมการจัดการรถรับ-ส่งเพื่อสนับสนุนผู้สูงอายุที่มีข้อจำกัดในการเดินทาง โดยการติดต่อสร้างร่วมมือ กับองค์กรในชุมชน (ไม่มีค่าใช้จ่าย) 3 กิจกรรมการจัดอบรมบุคลากรและนิสิตที่ให้การรักษาเพื่อเตรียมความพร้อมและเพิ่มพูนทักษะในการให้การ รักษาผู้ป่วยสูงอายุ/ผู้ป่วยที่มีข้อจำกัดในการเคลื่อนไหว	18,800 - - 18,800	- - - -	ผู้อำนวยการโรงพยาบาลทันตกรรม
10	ทพ.0410/62	โครงการสัมมนาเชิงปฏิบัติการ เรื่อง การส่งเสริมสุขภาพบุคลากรในโรงพยาบาล 1 กิจกรรมสัมมนาด้านการส่งเสริมสุขภาพช่องปาก (ไม่มีค่าใช้จ่าย) 2 กิจกรรมสัมมนาและอภิปรายแนวทางส่งเสริมสุขภาพร่างกายบุคลากร	7,000 - 7,000	- - -	ผู้อำนวยการโรงพยาบาลทันตกรรม

ลำดับ	รหัสโครงการ	ชื่อโครงการ/กิจกรรม	งบประมาณ		ผู้รับผิดชอบ
			รายได้ (คณะ)	รายได้ (กิจการนิสิต)	
11	ทพ.0411/62	โครงการสนับสนุนแนวทางการดำเนินงานอาชีวอนามัยในโรงพยาบาลทันตกรรม 3 1 กิจกรรมสัมมนาเชิงปฏิบัติการ เรื่อง การวิเคราะห์และปรับปรุงแนวทางการทำงานเพื่อส่งเสริมอาชีวอนามัย 2 กิจกรรมการตรวจสุขภาพตามความเสี่ยงจากการทำงานแก่บุคลากรกลุ่มเสี่ยงที่ปฏิบัติงานให้กับโรงพยาบาลทันตกรรม 3 กิจกรรมการรับวัคซีนป้องกันไวรัสตับอักเสบบี เข็มที่ 1 ของบุคลากรกลุ่มเสี่ยงที่ขึ้นปฏิบัติงานคลินิก 4 กิจกรรมการรับวัคซีนป้องกันไวรัสตับอักเสบบี เข็มที่ 2 ของบุคลากรกลุ่มเสี่ยงที่ขึ้นปฏิบัติงานคลินิก 5 กิจกรรมดำเนินการและติดตามผลการปรับปรุงแนวทางการทำงานเพื่อส่งเสริมอาชีวอนามัย (ไม่มีค่าใช้จ่าย)	33,700	-	ผู้อำนวยการโรงพยาบาลทันตกรรม
รหัส ทพ.04 โรงพยาบาลทันตกรรม รวมเป็นเงินทั้งสิ้น			522,240	-	
รหัส ทพ.05 สำนักงานคณบดี (ไม่มีโครงการบรรจุ)			-	-	
1	ทพ.0601/62	โครงการพัฒนางานด้านนโยบายและแผนงานคณะ 1 กิจกรรมการประชุมผลแผนยุทธศาสตร์ ประจำปีงบประมาณ 2562 (ไม่มีค่าใช้จ่าย) 2 กิจกรรมจัดทำรายงานประจำปี (ไม่มีค่าใช้จ่าย) 3 กิจกรรมจัดทำแผนปฏิบัติการประจำปี (ไม่มีค่าใช้จ่าย) 4 กิจกรรมติดตามและประเมินแผนคณะทันตแพทยศาสตร์ (ไม่มีค่าใช้จ่าย)	-	-	รองคณบดีฝ่ายวางแผนพัฒนาฯ
2	ทพ.0602/62	โครงการประกันคุณภาพการศึกษาภายใน (รอบ 19) 1 กิจกรรมสัมมนาเชิงปฏิบัติการเรื่อง “การพัฒนาการประกันคุณภาพการศึกษา” (ไม่มีค่าใช้จ่าย) 2 กิจกรรมการประกันคุณภาพการศึกษาของหลักสูตร 3 กิจกรรมการประกันคุณภาพการศึกษาของคณะฯ	40,000	-	รองคณบดีฝ่ายวางแผนพัฒนาฯ
3	ทพ.0603/62	โครงการสัมมนาเชิงปฏิบัติการเรื่อง “พัฒนาองค์กรไปสู่การเป็นองค์กรแห่งการเรียนรู้” 1 กิจกรรมสัมมนาเชิงปฏิบัติการเรื่อง “การแลกเปลี่ยนเรียนรู้ด้านงานวิจัย” (ไม่มีค่าใช้จ่าย) 2 กิจกรรมสัมมนาเชิงปฏิบัติการเรื่อง “การแลกเปลี่ยนเรียนรู้ด้านการเรียนการสอน” (ไม่มีค่าใช้จ่าย)	-	-	รองคณบดีฝ่ายวางแผนพัฒนาฯ
4	ทพ.0604/62	โครงการอบรมเชิงปฏิบัติการ เรื่อง การพัฒนา 5 ส (Big Cleaning Day)	2,000	-	รองคณบดีฝ่ายวางแผนพัฒนาฯ
5	ทพ.0605/62	โครงการพัฒนาระบบสารสนเทศและฐานข้อมูลเพื่อการตัดสินใจและพัฒนาความรู้ด้านคอมพิวเตอร์ (ไม่มีค่าใช้จ่าย)	-	-	ประธานคณะกรรมการระบบสารสนเทศ
รหัส ทพ.06 ฝ่ายวางแผนพัฒนาและประกันคุณภาพการศึกษา รวมเป็นเงินทั้งสิ้น			42,000	-	

ลำดับ	รหัสโครงการ	ชื่อโครงการ/กิจกรรม	งบประมาณ		ผู้รับผิดชอบ
			รายได้ (คณะ)	รายได้ (กิจการนิสิต)	
1	ทพ.0701/62	โครงการส่งเสริมและแลกเปลี่ยนเรียนรู้การวิจัย 1 กิจกรรมส่งเสริมและแลกเปลี่ยนเรียนรู้การวิจัยระดับปริญญาตรี 2 กิจกรรมส่งเสริมและแลกเปลี่ยนเรียนรู้การวิจัยระดับบัณฑิตศึกษา	6,000 3,000 3,000	- - -	รองคณบดีฝ่ายวิจัย
2	ทพ.0702/62	โครงการพัฒนามาตรฐานความปลอดภัยห้องปฏิบัติการวิจัย คณะทันตแพทยศาสตร์	30,000	-	คณะกรรมการห้องปฏิบัติการวิจัย
3	ทพ.0703/62	โครงการอบรมเชิงปฏิบัติการแนวทางการขอรับรองจริยธรรมการวิจัยในมนุษย์ (ไม่มีค่าใช้จ่าย)	-	-	รองคณบดีฝ่ายวิจัย
4	ทพ.0704/62	โครงการอบรมเชิงปฏิบัติการการนำสถิติไปใช้ในงานวิจัย (ไม่มีค่าใช้จ่าย)	-	-	รองคณบดีฝ่ายวิจัย
รหัส ทพ.07 ฝ่ายวิจัย รวมเป็นเงินทั้งสิ้น			36,000	-	
1	ทพ.0801/62	โครงการสัมมนาเชิงวิชาการ “โครงร่างงานวิจัยของนิสิตทันตแพทย์ ชั้นปีที่ 4” (ไม่มีค่าใช้จ่าย)	-	-	อ.ดร.จันทร์ทิภา จบศรี
2	ทพ.0802/62	โครงการสัมมนาเชิงวิชาการ “ผลงานวิจัยของนิสิตทันตแพทย์ ชั้นปีที่ 5” (ไม่มีค่าใช้จ่าย)	-	-	อ.ทพญ.ดร.ฐานิต ประสิทธิ์ศักดิ์
3	ทพ.0803/62	โครงการพัฒนาทักษะทางวิชาการของนิสิตระดับปริญญาตรี 1 กิจกรรมอบรมเชิงวิชาการด้านการยศาสตร์สำหรับทันตแพทย์ 2 กิจกรรมอบรมเชิงปฏิบัติการ เรื่อง การสืบค้นข้อมูลและการใช้โปรแกรม Endnote	9,600 5,400 4,200	- - -	อ.ทพญ.ดร.ฐานิต ประสิทธิ์ศักดิ์
รหัส ทพ.08 ภาควิชาชีววิทยาช่องปาก รวมเป็นเงินทั้งสิ้น			9,600	-	
1	ทพ.0901/62	โครงการประชุมเชิงวิชาการเพื่อพัฒนาวิชาการภาควิชาทันตกรรมบูรณะ 1 กิจกรรมประชุมเชิงวิชาการทางทันตกรรมบูรณะ 14 2 กิจกรรมสัมมนาวัสดุทางทันตกรรมร่วมสมัย	70,000 40,000 30,000	- - -	คณาจารย์ภาควิชาทันตกรรมบูรณะ
2	ทพ.0902/62	โครงการสัมมนาเชิงปฏิบัติการภาควิชาทันตกรรมบูรณะ 1 กิจกรรมแลกเปลี่ยนเรียนรู้ภาควิชาทันตกรรมบูรณะ (ไม่มีค่าใช้จ่าย) 2 กิจกรรมประชุมเชิงปฏิบัติการทางทันตกรรมบูรณะ เรื่อง “รู้จักกับ NiTi rotary files” (ไม่มีค่าใช้จ่าย)	- - -	- - -	คณาจารย์ภาควิชาทันตกรรมบูรณะ
3	ทพ.0903/62	โครงการอบรมเชิงปฏิบัติการ เรื่อง การฝึกปฏิบัติการพิมพ์ปากเพื่อสร้างแบบจำลองเพื่อการศึกษา กิจกรรมเพิ่มพูนทักษะทางทันตกรรมประดิษฐ์ สำหรับนิสิตชั้นปีที่ 4	15,000	-	คณาจารย์ภาควิชาทันตกรรมบูรณะ
4	ทพ.0904/62	โครงการอบรมเชิงปฏิบัติการ เรื่อง การฝึกปฏิบัติการบูรณะฟันที่ได้รับการรักษาคลองรากฟันด้วยเดือยฟันสำเร็จรูป กิจกรรมเพิ่มพูนทักษะทางทันตกรรมประดิษฐ์ สำหรับนิสิตชั้นปีที่ 6	25,000	-	คณาจารย์ภาควิชาทันตกรรมบูรณะ
รหัส ทพ.09 ภาควิชาทันตกรรมบูรณะ รวมเป็นเงินทั้งสิ้น			110,000	-	

ลำดับ	รหัสโครงการ	ชื่อโครงการ/กิจกรรม	งบประมาณ		ผู้รับผิดชอบ
			รายได้ (คณะ)	รายได้ (กิจการนิสิต)	
1	ทพ.1001/62	โครงการฝึกปฏิบัติงานสร้างเสริมสุขภาพในชุมชนสำหรับนิสิตทันตแพทย์ ชั้นปีที่ 5 ปีการศึกษา 2562	76,100	-	สาขาทันตกรรมชุมชน
2	ทพ.1002/62	โครงการฝึกปฏิบัติงานของนิสิตทันตแพทย์คู่สัญญา	999,000	-	สาขาทันตกรรมชุมชน
3	ทพ.1003/62	โครงการศึกษาดูงานการสร้างเสริมสุขภาพของผู้สูงอายุอย่างเป็นองค์รวม 1 กิจกรรมศึกษาดูงานการสร้างเสริมสุขภาพของผู้สูงอายุพื้นที่ จ.เชียงใหม่ 2 กิจกรรมศึกษาดูงานการสร้างเสริมสุขภาพของผู้สูงอายุพื้นที่ จ.ชลบุรี	78,800 41,700 37,100	- - -	สาขาทันตกรรมชุมชน
4	ทพ.1004/62	โครงการฝึกอบรมทันตแพทย์ประจำบ้าน เพื่อวุฒิบัตร/อนุมัติบัตรแสดงความรู้ความชำนาญในการประกอบวิชาชีพทันตกรรม สาขาทันตกรรมจัดฟัน รุ่นที่ 2 ปีการศึกษา 2561 (ต่อเนื่องปีการศึกษา 2559) 1 กิจกรรมอบรมเชิงปฏิบัติการ เรื่อง “คลินิกทันตกรรมจัดฟัน” ปีการศึกษา 2561 2 กิจกรรมประเมินคุณภาพสถาบันฝึกอบรมเพื่อวุฒิบัตร สาขาทันตกรรมจัดฟัน คณะทันตแพทยศาสตร์ มหาวิทยาลัยนครสวรรค์ 3 กิจกรรมอบรมเชิงวิชาการ เรื่อง “Nasoalveolar molding และ Obstructive sleep apnea” 4 กิจกรรมการสมัคร/สอบคัดเลือกผู้เข้ารับการศึกษาฝึกอบรมเพื่อวุฒิบัตรของทันตแพทยสภา	- - - -	- - - -	สาขาทันตกรรมจัดฟัน
		5 กิจกรรมอบรมเชิงวิชาการ เรื่อง “กิจกรรมทวนสอบความรู้ปากเปล่า” ปีการศึกษา 2561 6 กิจกรรมศึกษาดูงานต่างประเทศ	- -	- -	
5	ทพ.1005/62	โครงการฝึกอบรมทันตแพทย์ประจำบ้าน เพื่อวุฒิบัตร/อนุมัติบัตรแสดงความรู้ความชำนาญในการประกอบวิชาชีพทันตกรรม สาขาทันตกรรมจัดฟัน รุ่นที่ 3 ปีการศึกษา 2562 1 กิจกรรมอบรมเชิงปฏิบัติการ เรื่อง “คลินิกทันตกรรมจัดฟัน” ปีการศึกษา 2562	- -	- -	สาขาทันตกรรมจัดฟัน
6	ทพ.1006/62	โครงการให้บริการทันตกรรมจัดฟันนอกสถานที่	59,950	-	สาขาทันตกรรมจัดฟัน
7	ทพ.1007/62	โครงการสัมมนาสาขาวิชาทันตกรรมจัดฟัน เรื่อง การพัฒนาบุคลากรเพื่อการเรียนการสอน และการปรับปรุงระบบในคลินิก 1 กิจกรรมการสร้างและการพัฒนาข้อสอบเพื่อประเมินความรู้ความเข้าใจของนิสิตทันตแพทย์ 2 กิจกรรมแลกเปลี่ยนประสบการณ์ของบุคลากรคลินิกทันตกรรมจัดฟัน 3 กิจกรรมพัฒนาหลักสูตรและคลินิกทันตกรรมจัดฟัน	165,000 40,000 25,000 100,000	- - - -	สาขาทันตกรรมจัดฟัน
8	ทพ.1008/62	โครงการประชุมวิชาการ เรื่อง การเพิ่มความยาวตัวฟันในงานทันตกรรม และฝึกปฏิบัติในชาครรไกรหมู	20,000	-	สาขาปริทันตวิทยา
รหัส ทพ.10 ภาควิชาทันตกรรมป้องกัน รวมเป็นเงินทั้งสิ้น			1,398,850	-	

ลำดับ	รหัสโครงการ	ชื่อโครงการ/กิจกรรม	งบประมาณ		ผู้รับผิดชอบ
			รายได้ (คณะ)	รายได้ (กิจการนิสิต)	
1	ทพ.1101/62	โครงการอบรมทันตกรรมทางไกลเพื่อการวินิจฉัยและการรักษา (ไม่มีค่าใช้จ่าย)	-	-	ผศ.ทพญ.อนงค์นาฏ ภัคศิณรังค์
รหัส ทพ.11 ภาควิชาทันตกรรมวินิจฉัย รวมเป็นเงินทั้งสิ้น			-	-	
รหัส ทพ.12 ภาควิชาศัลยศาสตร์ช่องปาก (ไม่มีโครงการบรรจุ)			-	-	
รวมงบประมาณโครงการแผนปฏิบัติการ 2562			3,662,290	106,000	
			3,768,290		

แผนการใช้งบประมาณแผนปฏิบัติการ ประจำปีงบประมาณ 2562 คณะทันตแพทยศาสตร์ มหาวิทยาลัยนเรศวร

ลำดับ	รหัสโครงการ	หน่วยงาน	งบประมาณรวม	ไตรมาส 1			ไตรมาส 2			ไตรมาส 3			ไตรมาส 4		
				งบประมาณรายได้	ต.ค. 61	พ.ย. 61	ธ.ค. 61	ม.ค. 62	ก.พ. 62	มี.ค. 62	เม.ย. 62	พ.ค. 62	มิ.ย. 62	ก.ค. 62	ส.ค. 62
1	ทพ.01	ฝ่ายบริหาร	180,000	-	22,500	12,500	37,500	27,500	22,500	12,500	22,500	12,500	10,000	-	-
2	ทพ.02	ฝ่ายวิชาการ	1,108,600	93,000	94,800	94,800	143,000	93,000	93,000	93,000	208,000	103,000	93,000	-	-
3	ทพ.03	งานกิจการนิสิต	361,000	-	25,000	40,000	20,000	37,000	50,000	23,000	10,000	111,000	-	45,000	-
4	ทพ.04	โรงพยาบาลทันตกรรม	522,240	1,000	40,800	32,600	129,880	57,980	22,600	74,680	82,600	45,000	4,000	14,800	16,300
5	ทพ.05	สำนักงานคนบตี	-	-	-	-	-	-	-	-	-	-	-	-	-
6	ทพ.06	ฝ่ายนโยบายและแผน	42,000	-	-	-	-	-	-	-	2,000	-	-	20,000	20,000
7	ทพ.07	ฝ่ายวิจัย	36,000	2,500	2,500	2,500	2,500	2,500	2,500	8,500	2,500	2,500	2,500	2,500	2,500
8	ทพ.08	ภาควิชาชีววิทยาช่องปาก	9,600	-	-	4,200	-	-	5,400	-	-	-	-	-	-
9	ทพ.09	ภาควิชาทันตกรรมบูรณะ	110,000	-	-	-	-	70,000	40,000	-	-	-	-	-	-
10	ทพ.10	ภาควิชาทันตกรรมป้องกัน	1,398,850	5,000	45,000	5,000	71,700	5,000	5,000	1,004,000	42,100	125,000	5,000	81,100	4,950
11	ทพ.11	ภาควิชาทันตกรรมวินิจฉัย	-	-	-	-	-	-	-	-	-	-	-	-	-
12	ทพ.12	ภาควิชาศัลยศาสตร์ช่องปาก	-	-	-	-	-	-	-	-	-	-	-	-	-
รวมทั้งหมด			3,768,290	101,500	230,600	191,600	404,580	292,980	241,000	1,215,680	369,700	399,000	114,500	163,400	43,750

บทที่ 4

การติดตามและประเมินผลแผนปฏิบัติการ

บทที่ 4

การติดตามประเมินผลแผนปฏิบัติการ

1. การติดตามและประเมินผลแผนปฏิบัติการ

การติดตามและประเมินผลแผนปฏิบัติการเป็นกิจกรรมที่สำคัญที่มุ่งรวบรวมและวิเคราะห์ข้อมูลทั้งในเชิงปริมาณและคุณภาพ เสนอให้ผู้รับผิดชอบการดำเนินงานในโครงการหรือกิจกรรมต่างๆ และคณะกรรมการบริหารคณะฯ เป็นระยะๆ คณะฯจึงได้กำหนดกลไกในการติดตามประเมินผลแผนปฏิบัติการประจำปีเพื่อให้สามารถนำผลของการประเมินมาใช้ในการวางแผนในปีต่อไปได้ ทั้งนี้ เพื่อให้มีการปรับปรุงวิธีการดำเนินงานหรือปรับเปลี่ยนเป้าหมายของกิจกรรมต่างๆ ให้เหมาะสมกับทรัพยากรหรือสภาพแวดล้อมที่เปลี่ยนแปลงไปในระหว่างปีและในต่อไปได้ด้วย การติดตามและประเมินผลแผนปฏิบัติการมีวัตถุประสงค์ดังต่อไปนี้

- 1) เพื่อรวบรวมผลการปฏิบัติงานตามแผนที่กำหนดไว้ โดยพิจารณาจากเงื่อนไขเวลาที่ควรปฏิบัติและสัมฤทธิ์ผลตามเป้าหมายเชิงปริมาณและคุณภาพของกิจกรรมหรือโครงการต่างๆ
- 2) เพื่อต้องการทราบปัญหาและอุปสรรคในการปฏิบัติงานโครงการต่างๆ ซึ่งจะนำไปสู่การปรับแผนปฏิบัติการในช่วงเวลาที่เหมาะสม
- 3) เพื่อต้องการทราบสัมฤทธิ์ผลโดยรวมของการปฏิบัติงานตามแผนปฏิบัติการ เพื่อจะนำไปใช้ประโยชน์ในการจัดทำแผนปฏิบัติการในระยะต่อไป
- 4) เพื่อต้องการทราบขอบเขตการใช้ประโยชน์จากแผนปฏิบัติการ ในด้านการบริหารและการพัฒนาประสิทธิภาพในการปฏิบัติงานของหน่วยงานและองค์กร

2. สาระสำคัญของการติดตามและประเมินผล

การติดตามและประเมินผลการปฏิบัติงานของคณะฯที่มีแผนปฏิบัติการเป็นเครื่องมือที่แบ่งสาระสำคัญของการติดตามและประเมินผลออกเป็น 4 มิติ คือ

- 1) การติดตามเป้าหมายการใช้จ่ายงบประมาณ
- 2) การติดตามแผนกิจกรรมประจำเดือน
- 3) การประเมินผลสัมฤทธิ์ของโครงการ
- 4) การประเมินประโยชน์ของแผนปฏิบัติการ

ข้อมูลที่ได้จากการติดตามและประเมินผลจาก 4 มิติดังกล่าวนี้นี้ จำเป็นต้องมีการตรวจสอบ และพิจารณาอย่างละเอียดรอบคอบเพื่อให้เกิดความเชื่อมั่นและสามารถนำไปใช้ประโยชน์ได้เต็มที่

3. กลไกการติดตามการประเมินผล

กลไกสำคัญที่จะนำผลการติดตามและประเมินไปใช้ในการกำกับและปรับปรุงการปฏิบัติงาน ได้แก่ คณะกรรมการบริหารคณะฯ ซึ่งจะต้องหามาตรการในการแก้ไขปัญหาและอุปสรรคต่างๆ และมีการติดตามประเมินผลแผนปฏิบัติการของฝ่ายและ/หรือหน่วยงานต่างๆเป็นประจำทุกเดือน เพื่อให้มีการถ่ายทอดความคิดและมาตรการการแก้ปัญหาต่างๆ

การติดตามและประเมินผลสรุปได้ ดังนี้

ที่	มิติการติดตาม/ ประเมินผล	ระยะเวลา	ผู้ให้ข้อมูล	วิธีการ	กลไก
1	ติดตามเป้าหมายการใช้ จ่ายงบประมาณ	ทุกเดือน	งานการเงิน	ติดตามการขอ อนุมัติเงินและการ ใช้จ่าย	1) งานนโยบายและแผนรวบรวม ข้อมูลเพื่อเสนอคณะกรรมการ บริหารของคณะฯ ตามช่วงที่ กำหนดไว้แต่ละมิติ
2	ติดตามแผนกิจกรรม ประจำเดือน	ทุกเดือน	ทุกหน่วยงาน	ติดตามการ ปฏิบัติงานตาม ปฏิทินกิจกรรม ประจำเดือน	2) งานนโยบายและแผนเก็บ รวบรวมข้อมูลและประชุม พิจารณาเพื่อนำเสนอผลการ ติดตามต่อกรรมการบริหารฯเป็น ประจำทุกเดือน
3	ประเมินสัมฤทธิ์ผลของ โครงการ/กิจกรรม	ปลายปี งบประมาณ	ทุกหน่วยงาน	ใช้แบบสอบถาม และสัมภาษณ์ เจ้าหน้าที่ระดับ ปฏิบัติการและ ระดับบริหารตาม โครงการต่างๆ	3) ให้แต่ละหน่วยงานประชุม เจ้าหน้าที่ระดับปฏิบัติการ เพื่อ รายงานผลการปฏิบัติงานต่อ คณะกรรมการบริหาร รวมทั้งหา แนวทางการปรับปรุงแก้ไขการ ปฏิบัติงาน
4	ประเมินประโยชน์ของ แผนปฏิบัติการ	ปลายปี งบประมาณ	ทุกหน่วยงาน	ใช้แบบสอบถาม และสัมภาษณ์ เจ้าหน้าที่ระดับ ปฏิบัติการและ ผู้บริหารทุกระดับ	4) หากมีปัญหาเกิดขึ้นให้คณะ กรรมการบริหารฯพิจารณหา แนวทางในการปรับปรุงแก้ไขให้ เป็นไปตามนโยบายของคณะฯ

4. การปรับแผนปฏิบัติการประจำปี

โดยทั่วไปแผนปฏิบัติการสามารถปรับปรุงได้ตามความเปลี่ยนแปลงของทรัพยากรและ/หรือสภาพแวดล้อมต่างๆ
ที่เปลี่ยนแปลงไป การปรับแผนปฏิบัติการอาจกระทำได้ 2 ระดับคือ

4.1 การปรับแผนปฏิบัติการในระดับกิจกรรมของโครงการ/กิจกรรมต่างๆ อาจมีการปรับปรุงเพิ่มเติมหรือยกเลิก
กิจกรรมต่างๆ แต่วัตถุประสงค์และเป้าหมายของโครงการ/กิจกรรมไม่มีการเปลี่ยนแปลง โดยให้นำเสนอคณะกรรมการบริหาร
คณะฯเพื่อพิจารณาดำเนินการปรับแผน

4.2 การปรับแผนปฏิบัติการในระดับโครงการ หมายถึง การยกเลิกหรือปรับปรุงโครงการที่มีผลทำให้เป้าหมาย
การดำเนินงานการเปลี่ยนแปลงไปจากเดิม การปรับแผนปฏิบัติการในระดับกิจกรรม ให้นำเสนอให้คณะกรรมการบริหารคณะฯ
ให้ความเห็นชอบ

ภาคผนวก

รายงานผลการดำเนินโครงการตามแผนปฏิบัติการ ประจำปีงบประมาณ 2561 คณะทันตแพทยศาสตร์ มหาวิทยาลัยนเรศวร

ลำดับ	รหัสโครงการ	ชื่อโครงการ/กิจกรรม	สถานะโครงการ		ไม่มีค่าใช้จ่าย	งบประมาณตามแผน			งบประมาณขออนุมัติ			งบประมาณเบิกจ่าย		
			ดำเนินการจัดเสร็จสิ้น	ยกเลิก		แผ่นดิน	รายได้	รวม	แผ่นดิน	รายได้	รวม	แผ่นดิน	รายได้	รวม
1	ทพ.0101/61	โครงการพัฒนางานฝ่ายบริหาร												
		1 กิจกรรมทำบุญตักบาตรเนื่องในวันขึ้นปีใหม่ ปีพุทธศักราช 2561	9-ม.ค.-61			-	15,000.00	15,000.00	-	15,000.00	15,000.00	-	9,199.00	9,199.00
		2 กิจกรรมวันสถาปนาครบรอบ 21 ปี คณะทันตแพทยศาสตร์	23-ก.พ.-61			-	15,000.00	15,000.00	-	15,000.00	15,000.00	-	8,500.00	8,500.00
		3 กิจกรรมสวัสดิการเพื่อบุคลากร (ตรวจสุขภาพ)	1-16 ส.ค. 61			-	200,000.00	200,000.00	-	200,000.00	200,000.00	-	84,640.00	84,640.00
		4 กิจกรรมแลกเปลี่ยนเรียนรู้ผู้บริหารพบปะบุคลากรคณะฯ	เม.ย. - พ.ค. 61		✓	-	-	-	-	-	-	-	-	-
		5 กิจกรรมปรับปรุงภูมิทัศน์และสิ่งแวดล้อมบริเวณคณะทันตแพทยศาสตร์และโรงพยาบาลทันตกรรม			✓	-	100,000.00	100,000.00	-	100,000.00	100,000.00	-	-	-
6 กิจกรรมส่งเสริมให้บุคลากรใช้ทรัพยากรให้คุ้มค่า	ต.ค. 60 - ก.ย. 61		✓	-	-	-	-	-	-	-	-	-		
2	ทพ.0102/61	โครงการประชาสัมพันธ์คณะทันตแพทยศาสตร์	ต.ค. 60 - ก.ค. 61			90,000.00	-	90,000.00	90,000.00	-	90,000.00	81,400.00	-	81,400.00
รหัส ทพ.01 ฝ่ายบริหาร รวมเป็นเงินทั้งสิ้น						90,000.00	330,000.00	420,000.00	90,000.00	330,000.00	420,000.00	81,400.00	102,339.00	183,739.00
1	ทพ.0201/61	โครงการส่งเสริมวิชาการนิสิตทันตแพทย์	16-18 ส.ค. 61		✓	-	-	-	-	-	-	-	-	
2	ทพ.0202/61	โครงการส่งเสริมจิตอาสา												
		1 กิจกรรมเรียนรู้การปฏิบัติงานในโรงพยาบาลชุมชน	7-10 พ.ค. 61			55,000.00	50,000.00	105,000.00	27,200.00	27,300.00	54,500.00	13,168.00	25,200.00	38,368.00
		2 กิจกรรมส่งเสริมจิตอาสา 16	2-4 พ.ค. 61			45,000.00	50,000.00	95,000.00	20,800.00	5,000.00	25,800.00	17,700.00	3,387.00	21,087.00
3	ทพ.0203/61	โครงการอบรมพัฒนาบุคลากรสายวิชาการและสายบริการคณะทันตแพทยศาสตร์												
		1 กิจกรรมพัฒนาภาษาอังกฤษสำหรับภาครัฐและเอกชน (หลักสูตรอบรม English for Dentists)	10 ต.ค. - 28 พ.ย. 60			20,000.00	-	20,000.00	-	23,400.00	23,400.00	-	23,400.00	23,400.00
		2 กิจกรรมอบรมพัฒนาอาจารย์ที่ปรึกษาทันตแพทย์ระดับปริญญาตรีและบัณฑิตศึกษา			✓	20,000.00	-	20,000.00	20,000.00	-	20,000.00	-	-	
4	ทพ.0204/61	โครงการประชุมสัมมนาประเมินและพัฒนาหลักสูตร คณะทันตแพทยศาสตร์												
		1 กิจกรรมประชุมสัมมนาประเมินและพัฒนาหลักสูตรทันตแพทยศาสตรบัณฑิตหลักสูตรปรับปรุง พ.ศ. 2561	2-มี.ค.-61			78,350.00	-	78,350.00	81,750.00	5,000.00	86,750.00	60,792.00	4,500.00	65,292.00
		2 กิจกรรมประชุมสัมมนาประเมินและพัฒนาหลักสูตรประกาศนียบัตรผู้ช่วยทันตแพทย์หลักสูตรปรับปรุง พ.ศ. 2561	เม.ย. - พ.ค. 61			60,000.00	20,000.00	80,000.00	36,450.00	16,250.00	52,700.00	-	10,000.00	10,000.00

ลำดับ	รหัสโครงการ	ชื่อโครงการ/กิจกรรม	สถานะโครงการ		ไม่มีค่าใช้จ่าย	งบประมาณตามแผน			งบประมาณขออนุมัติ			งบประมาณเบิกจ่าย		
			ดำเนินการจัดเสร็จสิ้น	ยกเลิก		แผ่นดิน	รายได้	รวม	แผ่นดิน	รายได้	รวม	แผ่นดิน	รายได้	รวม
5	ทพ.0205/61	โครงการอบรมเพิ่ม/เสริมสร้างศักยภาพนิสิตทันตแพทย์เพื่อการสอบขึ้นทะเบียนใบประกอบวิชาชีพ												
		1 กิจกรรมสัมมนาทบทวนความรู้แก่นิสิตทันตแพทย์ก่อนสอบขึ้นทะเบียนใบประกอบวิชาชีพระดับพรีคลินิก	20 ต.ค. 60 - 6 ม.ค. 61			30,000.00	-	30,000.00	8,400.00	-	8,400.00	8,200.00	-	8,200.00
		2 กิจกรรมสัมมนาทบทวนความรู้แก่นิสิตทันตแพทย์ก่อนสอบขึ้นทะเบียนใบประกอบวิชาชีพระดับคลินิก	27 ธ.ค. 60 - 5 ม.ค. 61			3,000.00	-	3,000.00	-	-	-	-	-	-
		3 กิจกรรมสัมมนาทบทวนความรู้เชิงปฏิบัติการแก่นิสิตทันตแพทย์ก่อนสอบขึ้นทะเบียนใบประกอบวิชาชีพทันตกรรม ภาคปฏิบัติรูปแบบ OSCE		✓		30,000.00	15,000.00	45,000.00	54,600.00	15,000.00	69,600.00	-	-	-
6	ทพ.0206/61	โครงการจัดหาทรัพยากรสารสนเทศห้องอ่านหนังสือ												
		1 กิจกรรมจัดหาวารสารทางวิชาการ	ต.ค. 60 - ก.ค. 61			680,000.00	-	680,000.00	680,000.00	-	680,000.00	578,551.90	-	578,551.90
		2 กิจกรรมจัดหาหนังสือ ตำรา และสื่อทัศนวัสดุ	ต.ค. 60 - ก.ค. 61			250,000.00	-	250,000.00	250,000.00	-	250,000.00	248,533.00	-	248,533.00
7	ทพ.0207/61	โครงการอบรมเชิงปฏิบัติการ เรื่อง การใช้ห้องสมุดและการสืบค้นสารสนเทศ	20-ธ.ค.-60			1,800.00	500.00	2,300.00	1,800.00	500.00	2,300.00	1,800.00	359.00	2,159.00
8	ทพ.0208/61	โครงการเชิญเลมวารสาร	มิ.ย.			25,000.00	-	25,000.00	25,000.00	-	25,000.00	25,000.00	-	25,000.00
รหัส ทพ.02 ฝ่ายวิชาการ รวมเป็นเงินทั้งสิ้น						1,298,150.00	135,500.00	1,433,650.00	1,206,000.00	92,450.00	1,298,450.00	953,744.90	66,846.00	1,020,590.90
1	ทพ.0301/61	โครงการส่งเสริมคุณธรรม จริยธรรมและบุคลิกภาพ												
		1 กิจกรรมเสริมสร้างศักยภาพด้านทักษะวิชาชีพ	23-ก.ค.-61			-	12,000.00	12,000.00	-	12,000.00	12,000.00	-	8,170.00	8,170.00
		2 กิจกรรมพัฒนาทักษะทางดนตรี	26-ธ.ค.-60			-	20,000.00	20,000.00	-	20,000.00	20,000.00	-	12,000.00	12,000.00
		3 กิจกรรมนิสิตดีเด่น	พ.ค. - ก.ค. 61		✓	-	-	-	-	-	-	-	-	-
		4 กิจกรรมนิสิตคุณธรรม	1 มิ.ย. - 9 ส.ค. 61			-	2,000.00	2,000.00	-	2,000.00	2,000.00	-	3,600.00	3,600.00
		5 กิจกรรมปฐมนิเทศนิสิตใหม่ประจำปีการศึกษา 2561	24-ก.ค.-61			-	10,000.00	10,000.00	-	10,000.00	10,000.00	-	265.00	265.00
		6 กิจกรรมส่งเสริมจริยธรรมแก่นิสิต		✓		-	25,000.00	25,000.00	-	25,000.00	25,000.00	-	-	-
7 กิจกรรมธรรมะจรใจ	20 มิ.ย - 12 ก.ค. 61			-	-	-	-	-	2,700.00	2,700.00	-	2,190.00	2,190.00	

ลำดับ	รหัสโครงการ	ชื่อโครงการ/กิจกรรม	สถานะโครงการ		ไม่มีค่าใช้จ่าย	งบประมาณตามแผน			งบประมาณขออนุมัติ			งบประมาณเบิกจ่าย		
			ดำเนินการจัดเสร็จสิ้น	ยกเลิก		แผ่นดิน	รายได้	รวม	แผ่นดิน	รายได้	รวม	แผ่นดิน	รายได้	รวม
2	ทพ.0302/61	โครงการทำนุ บำรุง ศิลปะและวัฒนธรรม												
		1 กิจกรรมวันลอยกระทง	4-พ.ย.-60			-	10,000.00	10,000.00	-	10,000.00	10,000.00	-	5,520.00	5,520.00
		2 กิจกรรมพัฒนาทักษะทางดนตรีไทย	9 ก.ค. - 1 ส.ค. 61			-	8,000.00	8,000.00	-	8,000.00	8,000.00	-	8,000.00	8,000.00
		3 กิจกรรมคืนสู่เหย้า		✓		-	20,000.00	20,000.00	-	20,000.00	20,000.00	-	-	-
		4 กิจกรรมรดน้ำขอพรเนื่องในวันสงกรานต์	10-เม.ย.-61			-	18,000.00	18,000.00	-	18,000.00	18,000.00	-	26,000.00	26,000.00
		5 กิจกรรมบวงสรวงสมเด็จพระนเรศวรมหาราช	2-ส.ค.-61			-	10,000.00	10,000.00	-	10,000.00	10,000.00	-	6,715.00	6,715.00
6 กิจกรรมวันไหว้ครูและสายสัมพันธ์ทันตแพทย์	2-ส.ค.-61			-	5,000.00	5,000.00	-	5,000.00	5,000.00	-	-	-		
3	ทพ.0303/61	โครงการส่งเสริมวิชาการนิสิต												
		1 กิจกรรมเสริมสร้างศักยภาพนิสิตทันตแพทย์ก่อนการปฏิบัติงานวิชาชีพในคลินิก	29-ธ.ค.-60			-	20,000.00	20,000.00	-	17,600.00	17,600.00	-	16,162.00	16,162.00
2	กิจกรรมเสริมสร้างศักยภาพสู่การเรียนรู้วิชาชีพทันตแพทย์	4-ส.ค.-61			-	10,000.00	10,000.00	-	5,000.00	5,000.00	-	436.00	436.00	
4	ทพ.0304/61	โครงการบำเพ็ญประโยชน์และรักษาสิ่งแวดล้อม												
		1 กิจกรรมทันตอาสาสานฝัน		✓		-	30,000.00	30,000.00	-	-	-	-	-	
		2 กิจกรรมนิสิตสัมพันธ์อนุรักษ์ธรรมชาติ		✓		-	6,000.00	6,000.00	-	6,000.00	6,000.00	-	-	-
3	กิจกรรมทันตอาสา 6 เขียวสัมพันธ์	31 มี.ค. - 1 เม.ย. 61			-	50,000.00	50,000.00	-	98,950.00	98,950.00	-	97,455.00	97,455.00	
5	ทพ.0305/61	โครงการส่งเสริมสุขภาพ												
		1 กิจกรรมกีฬาสามสัมพันธ์วิทยาศาสตร์สุขภาพ	11-17 มี.ค. 61			-	10,000.00	10,000.00	-	20,000.00	20,000.00	-	18,900.00	18,900.00
		2 กิจกรรม ฟ.ฟันเกมส์ ครั้งที่ 14	19-ธ.ค.-60			-	15,000.00	15,000.00	-	15,000.00	15,000.00	-	13,230.00	13,230.00
3	กิจกรรม Dent league	7-9 พ.ย. 60			-	10,000.00	10,000.00	-	10,000.00	10,000.00	-	9,000.00	9,000.00	
6	ทพ.0306/61	โครงการส่งเสริมและพัฒนางานสโมสรนิสิต												
		1 กิจกรรมเลือกตั้งคณะกรรมการสโมสรนิสิต	14-16 มี.ค. 61		✓	-	-	-	-	-	-	-	-	
2	กิจกรรมสัมมนาสโมสรนิสิต		✓		-	10,000.00	10,000.00	-	10,000.00	10,000.00	-	-	-	

ลำดับ	รหัสโครงการ	ชื่อโครงการ/กิจกรรม	สถานะโครงการ		ไม่มีค่าใช้จ่าย	งบประมาณตามแผน			งบประมาณขออนุมัติ			งบประมาณเบิกจ่าย			
			ดำเนินการจัดเสร็จสิ้น	ยกเลิก		แผ่นดิน	รายได้	รวม	แผ่นดิน	รายได้	รวม	แผ่นดิน	รายได้	รวม	
7	ทพ.0307/61	โครงการส่งเสริมกิจกรรมนิสิต													
		1 กิจกรรมพัฒนานิสิตด้านความเป็นผู้นำ	20-ก.ค.-61			-	8,000.00	8,000.00	-	8,000.00	8,000.00	-	4,100.00	4,100.00	
		2 กิจกรรมเปิดประตูสู่หันทะ	23, 29 ก.ค., 2, 4 ส.ค. 61			-	80,000.00	80,000.00	-	88,461.00	88,461.00	-	85,997.00	85,997.00	
8	ทพ.0308/61	โครงการประชุมวิชาการศิษย์เก่า	7-ก.ย.-61		✓	-	-	-	-	-	-	-	-	-	
รหัส ทพ.03 ฝ่ายกิจกรรมนิสิตฯ รวมเป็นเงินทั้งสิ้น						-	389,000.00	389,000.00	-	421,711.00	421,711.00	-	317,740.00	317,740.00	
1	ทพ.0401/61	โครงการหน่วยทันตกรรมพระราชทาน มหาวิทยาลัยนครสวรรค์													
		1 กิจกรรมให้บริการทันตกรรมแก่ประชาชนทั่วไปในเขตภาคเหนือตอนล่าง	3 เม.ย., 21 มิ.ย., 26 ก.ค. 61			450,000.00	-	450,000.00	450,000.00	-	450,000.00	440,311.91	-	440,311.91	
		2 กิจกรรมให้บริการสำหรับผู้ป่วยปากแห้งผากในหอผู้ป่วย	มี.ค. - ก.ค. 61			150,000.00	-	150,000.00	150,000.00	-	150,000.00	150,000.00	-	150,000.00	
		3 กิจกรรมให้บริการรักษาคลองรากฟันพระราชทาน	พ.ย. 60 - ก.ค. 61			100,000.00	-	100,000.00	100,000.00	-	100,000.00	95,036.38	-	95,036.38	
2	ทพ.0402/61	โครงการอบรมพัฒนางานด้านมาตรฐานโรงพยาบาล 6													
		1 กิจกรรมประเมินคุณภาพ	15-พ.ค.-61			33,000.00	1,000.00	34,000.00	30,000.00	4,000.00	34,000.00	15,000.00	1,000.00	16,000.00	
		2 กิจกรรมคลินิกทันตกรรมคุณภาพ	ก.ค.-61			153,000.00	6,000.00	159,000.00	152,400.00	6,750.00	159,150.00	52,595.00	-	52,595.00	
		3 กิจกรรม HA Walk Rally มุ่งสู่คุณภาพบริการ	26-ธ.ค.-60			15,400.00	-	15,400.00	15,400.00	-	15,400.00	15,400.00	-	15,400.00	
		4 กิจกรรมการพัฒนาศักยภาพองค์กร และการพัฒนาองค์ความรู้อย่างต่อเนื่อง	7-พ.ค.-61			24,000.00	1,000.00	25,000.00	24,000.00	1,000.00	25,000.00	21,480.00	-	21,480.00	
		5 กิจกรรมการพัฒนากระบวนการป้องกันและควบคุมการติดเชื้อแก่บุคลากร	28 พ.ย. 60, 23 ม.ค., 16 มี.ค., 24 เม.ย. 61			10,800.00	-	10,800.00	10,800.00	-	10,800.00	10,800.00	-	10,800.00	
3	ทพ.0403/61	โครงการเผยแพร่วิชาการแก่สังคมและประชาสัมพันธ์ 4													
		1 กิจกรรมการจัดรายการ "ฟันทอล์ค"	ต.ค. 60 - ก.ย. 61		✓	-	-	-	-	-	-	-	-	-	
		2 กิจกรรมการจัดรายการวิทยุร่วมกับสถานีวิทยุกระจายเสียงแห่งประเทศไทยจังหวัดพิษณุโลก และสถานีวิทยุในเครือข่ายของกองทัพภาคที่ 3	ม.ค. - ก.ย. 61		✓	-	-	-	-	-	-	-	-	-	
		3 กิจกรรมการออกให้บริการชุมชนด้านทันตสุขภาพ เนื่องในวันเปิดโลกกิจกรรมมหาวิทยาลัยนครสวรรค์	26-ส.ค.-61			-	15,600.00	15,600.00	-	15,600.00	15,600.00	-	12,600.00	12,600.00	

ลำดับ	รหัสโครงการ	ชื่อโครงการ/กิจกรรม	สถานะโครงการ		ไม่มีค่าใช้จ่าย	งบประมาณตามแผน			งบประมาณขออนุมัติ			งบประมาณเบิกจ่าย		
			ดำเนินการจัดเสร็จสิ้น	ยกเลิก		แผ่นดิน	รายได้	รวม	แผ่นดิน	รายได้	รวม	แผ่นดิน	รายได้	รวม
		4 กิจกรรมการออกให้บริการชุมชนด้านทันตสุขภาพ เนื่องในวันเด็กแห่งชาติ	13-ม.ค.-61			-	29,000.00	29,000.00	-	29,000.00	29,000.00	-	20,020.00	20,020.00
		5 กิจกรรมการจัดทำป้าย แผ่นพับประชาสัมพันธ์ และสื่อส่งเสริมสุขภาพช่องปาก	มี.ค. - ก.ค. 61			19,500.00	-	19,500.00	19,500.00	-	19,500.00	12,300.00	-	12,300.00
		6 กิจกรรมประชาสัมพันธ์ส่งเสริมความรู้ผ่านสื่อออนไลน์	ต.ค. 60 - ก.ย. 61		✓	-	-	-	-	-	-	-	-	-
4	ทพ.0404/61	โครงการอบรมเชิงปฏิบัติการ เรื่อง การช่วยเหลือผู้ป่วยในภาวะเจ็บป่วยฉุกเฉิน												
		1 กิจกรรมอบรมเชิงปฏิบัติการเรื่อง การช่วยเหลือผู้ป่วยในภาวะเจ็บป่วยฉุกเฉิน หลักสูตร BLS Provider for Non-HCP (ครั้งที่ 1)	9-ก.พ.-61			12,500.00	-	12,500.00	37,200.00	-	37,200.00	32,740.00	-	32,740.00
		2 กิจกรรมอบรมเชิงปฏิบัติการเรื่อง การช่วยเหลือผู้ป่วยในภาวะเจ็บป่วยฉุกเฉิน หลักสูตร BLS Provider for Non-HCP (ครั้งที่ 2)	7-มี.ค.-61			12,500.00	-	12,500.00	52,560.00	-	52,560.00	48,460.00	-	48,460.00
		3 กิจกรรมอบรมเชิงปฏิบัติการเรื่อง การช่วยเหลือผู้ป่วยในภาวะเจ็บป่วยฉุกเฉิน หลักสูตร BLS Provider Course for Health Care Provider	8-พ.ค.-61			12,500.00	-	12,500.00	52,860.00	-	52,860.00	48,880.00	-	48,880.00
		4 กิจกรรมอบรมเชิงปฏิบัติการเรื่อง การช่วยเหลือผู้ป่วยในภาวะเจ็บป่วยฉุกเฉิน หลักสูตร BLS Provider for Non-HCP (ครั้งที่ 3)			✓	12,500.00	-	12,500.00	43,600.00	-	43,600.00	-	-	-
5	ทพ.0405/61	โครงการอบรมเชิงปฏิบัติการ เรื่อง การซ้อมหนีไฟในคณะทันตแพทยศาสตร์และโรงพยาบาลทันตกรรม 4												
		1 กิจกรรมอบรมเรื่องการซ้อมหนีไฟ และการฝึกภาคปฏิบัติ	9-พ.ค.-61			26,600.00	15,000.00	41,600.00	26,600.00	15,000.00	41,600.00	21,000.00	-	21,000.00
		2 กิจกรรมซ้อมย่อย วางแผนการจัดการเมื่อเกิดเหตุ และการซ้อมอพยพหนีไฟ	30-เม.ย.-61			1,750.00	-	1,750.00	1,750.00	-	1,750.00	1,000.00	-	1,000.00
6	ทพ.0406/61	โครงการอบรมวิชาการแก่บุคลากรสายสนับสนุน เรื่อง การพัฒนาสมรรถนะของบุคลากรสายสนับสนุน 4	28-ก.พ.-61			19,400.00	1,000.00	20,400.00	13,400.00	1,000.00	14,400.00	13,400.00	-	13,400.00
7	ทพ.0407/61	โครงการสัมมนาเชิงปฏิบัติการ เรื่อง การพัฒนาทักษะการทำงานและการแลกเปลี่ยนเรียนรู้ระหว่างคลินิกสำหรับผู้ปฏิบัติงานทันตกรรม 4	3-พ.ค.-61			7,000.00	-	7,000.00	1,500.00	-	1,500.00	1,500.00	-	1,500.00
8	ทพ.0408/61	โครงการอบรมพัฒนาความรู้และทักษะการทำงานของผู้ปฏิบัติงานทันตกรรมและเจ้าหน้าที่ผู้ปฏิบัติงาน คณะทันตแพทยศาสตร์ มหาวิทยาลัยนเรศวร	3-พ.ค.-61			-	9,800.00	9,800.00	-	-	-	-	-	-

ลำดับ	รหัสโครงการ	ชื่อโครงการ/กิจกรรม	สถานะโครงการ		ไม่มีค่าใช้จ่าย	งบประมาณตามแผน			งบประมาณขออนุมัติ			งบประมาณเบิกจ่าย			
			ดำเนินการจัดเสร็จสิ้น	ยกเลิก		แผ่นดิน	รายได้	รวม	แผ่นดิน	รายได้	รวม	แผ่นดิน	รายได้	รวม	
9	ทพ.0409/61	โครงการเตรียมความพร้อมนิสิตในบทบาทและการให้บริการในโรงพยาบาลทันตกรรม 4													
		1 กิจกรรมอบรมขึ้นพื้นฐานเพื่อการปฏิบัติงานคลินิก	20-ธ.ค.-60		✓	-	-	-	-	-	-	-	-	-	-
		2 กิจกรรมอบรมด้านการจัดการผู้ป่วย และการวางแผนการรักษา	21-ธ.ค.-60				600.00	-	600.00	600.00	-	600.00	-	-	-
		3 กิจกรรมอบรมด้านการพัฒนาคุณภาพและติดตาม	18-ม.ย.-61		✓	600.00	-	600.00	600.00	-	600.00	-	-	-	
10	ทพ.0410/61	โครงการสนับสนุนการรับบริการทางทันตกรรมในผู้สูงอายุ													
		1 กิจกรรมการประชาสัมพันธ์โครงการผ่านสื่อวิทยุ เสียงตามสายของชุมชน เคเบิล ท้องถิ่น แผ่นพับ ป้ายประชาสัมพันธ์ เว็บไซต์ ของคณะฯ และโรงพยาบาลทันตกรรม	ต.ค. 60 - ส.ค. 61		✓	-	-	-	-	-	-	-	-	-	-
		2 กิจกรรมประชุมเพื่อการจัดหารถรับ-ส่งเพื่อสนับสนุนผู้สูงอายุที่มีข้อจำกัดในการเดินทางโดยการติดต่อสร้างความร่วมมือ กับองค์กรในชุมชน ได้แก่ เทศบาลองค์การบริหารส่วนตำบลผ่านการจัดประชุม/อบรมหาแนวทางความร่วมมือกับกลุ่มเป้าหมาย	ต.ค. 60 - ส.ค. 61		✓	-	-	-	-	-	-	-	-	-	-
		3 กิจกรรมการจัดอบรมบุคลากรและนิสิตที่ให้การรักษาเพื่อเตรียมความพร้อมและเพิ่มพูนทักษะในการให้การรักษาผู้ป่วยสูงอายุ/ผู้ป่วยที่มีข้อจำกัดในการเคลื่อนไหว	13-ธ.ค.-60				21,200.00	-	21,200.00	13,000.00	-	13,000.00	10,620.00	-	10,620.00
		4 กิจกรรมอบรมเกี่ยวกับทักษะเบื้องต้นในการดูแลผู้สูงอายุและแนวทางการพัฒนาคุณภาพการดูแลผู้ป่วยสูงอายุ (PCT ผู้สูงอายุ)	2-ก.ค.-61				21,200.00	-	21,200.00	24,800.00	-	24,800.00	16,600.00	-	16,600.00
		5 กิจกรรมค้นหาจุดความเสี่ยงต่อผู้สูงอายุในการเข้ารับบริการ	ต.ค. 60 - ส.ค. 61		✓	-	-	-	-	-	-	-	-	-	-
		6 กิจกรรมกระตุ้นความเข้าใจในการดูแลกลุ่มผู้ป่วยสูงอายุ	3-ส.ค.-61				21,200.00	-	21,200.00	21,200.00	-	21,200.00	-	-	-
11	ทพ.0411/61	โครงการสัมมนาเชิงปฏิบัติการ เรื่อง การส่งเสริมสุขภาพบุคลากรในโรงพยาบาล 2													
		1 กิจกรรมสัมมนาด้านการส่งเสริมสุขภาพช่องปาก	22-พ.ค.-61		✓	-	-	-	-	-	-	-	-	-	
		2 กิจกรรมสัมมนาและอภิปรายแนวทางการส่งเสริมสุขภาพร่างกายบุคลากร	27-ก.พ.-61			9,800.00	-	9,800.00	9,800.00	-	9,800.00	8,960.00	-	8,960.00	

ลำดับ	รหัสโครงการ	ชื่อโครงการ/กิจกรรม	สถานะโครงการ		ไม่มีค่าใช้จ่าย	งบประมาณตามแผน			งบประมาณขออนุมัติ			งบประมาณเบิกจ่าย		
			ดำเนินการจัดเสร็จสิ้น	ยกเลิก		แผ่นดิน	รายได้	รวม	แผ่นดิน	รายได้	รวม	แผ่นดิน	รายได้	รวม
12	ทพ.0412/61	โครงการสนับสนุนแนวทางการดำเนินงานอาชีวอนามัยในโรงพยาบาลทันตกรรม												
		1 กิจกรรมการรับวัคซีนป้องกันไวรัสตับอักเสบบี ครั้งที่ 2 ของบุคลากรกลุ่มเสียงที่ขึ้นปฏิบัติงานคลินิก	16-ต.ค.-60			-	80,500.00	80,500.00	-	7,260.00	7,260.00	-	6,820.00	6,820.00
		2 กิจกรรมการรับวัคซีนป้องกันไวรัสตับอักเสบบี ครั้งที่ 3 ของบุคลากรกลุ่มเสียงที่ขึ้นปฏิบัติงานคลินิก	13-มี.ค.-61			-	-	-	-	7,260.00	7,260.00	-	6,380.00	6,380.00
		3 กิจกรรมสัมมนาเชิงปฏิบัติการ เรื่อง การวิเคราะห์และปรับปรุงแนวทางการทำงานเพื่อส่งเสริมอาชีวอนามัย	4-พ.ค.-61				22,200.00	1,000.00	23,200.00	16,200.00	1,000.00	17,200.00	16,200.00	-
		4 กิจกรรมการตรวจสอบสุขภาพตามความเสี่ยงจากการทำงานแก่บุคลากรกลุ่มเสียงที่ปฏิบัติงานให้กับโรงพยาบาลทันตกรรม	11-ก.ย.-61			-	16,500.00	16,500.00	-	8,400.00	8,400.00	-	6,020.00	6,020.00
		5 กิจกรรมการรับวัคซีนป้องกันไวรัสสุกใส ครั้งที่ 1 ของบุคลากรกลุ่มเสียงที่ขึ้นปฏิบัติงานคลินิก		✓		-	-	-	-	58,500.00	58,500.00	-	-	-
		6 กิจกรรมดำเนินการและติดตามผลการปรับปรุงแนวทางการทำงานเพื่อส่งเสริมอาชีวอนามัย	ต.ค. 60 - ก.ย. 61		✓	-	-	-	-	-	-	-	-	-
รหัส ทพ.04 โรงพยาบาลทันตกรรม รวมเป็นเงินทั้งสิ้น						1,157,250.00	176,400.00	1,333,650.00	1,267,770.00	154,770.00	1,422,540.00	1,032,283.29	52,840.00	1,085,123.29
1	ทพ.0501/61	โครงการติดตามประเมินผลการปรับปรุงอาคารบริหาร และอาคารปฏิบัติการ	ต.ค. 60 - ก.ย. 61		✓	-	-	-	-	-	-	-	-	-
รหัส ทพ.05 สำนักงานคณบดี รวมเป็นเงินทั้งสิ้น						-	-	-	-	-	-	-	-	-
1	ทพ.0601/61	โครงการอบรมการพัฒนาทางด้านนโยบายและแผนงานคณะ 11												
		1 กิจกรรมสัมมนาเชิงปฏิบัติการเรื่อง "การวิเคราะห์ห้วงพจนปรัชญา ปณิธาน วัตถุประสงค์ และแผนยุทธศาสตร์ของคณะ"	พ.ค. - ก.ย. 61		✓	25,200.00	-	25,200.00	-	-	-	-	-	-
		2 กิจกรรมจัดทำรายงานประจำปี	เม.ย.-61		✓	-	-	-	-	-	-	-	-	-
		3 กิจกรรมจัดทำแผนปฏิบัติการประจำปี	2-ต.ค.-60		✓	-	-	-	-	-	-	-	-	-
		4 กิจกรรมติดตามและประเมินแผนคณะทันตแพทยศาสตร์	ต.ค. 60 - ก.ย. 61		✓	-	-	-	-	-	-	-	-	

ลำดับ	รหัสโครงการ	ชื่อโครงการ/กิจกรรม	สถานะโครงการ		ไม่มีค่าใช้จ่าย	งบประมาณตามแผน			งบประมาณขออนุมัติ			งบประมาณเบิกจ่าย			
			ดำเนินการจัดเสร็จสิ้น	ยกเลิก		แผ่นดิน	รายได้	รวม	แผ่นดิน	รายได้	รวม	แผ่นดิน	รายได้	รวม	
2	ทพ.0602/61	โครงการประกันคุณภาพการศึกษาภายใน (รอบ 18)													
		1 กิจกรรมสัมมนาเชิงปฏิบัติการเรื่อง "การพัฒนาการประกันคุณภาพการศึกษา"		✓		9,600.00	-	9,600.00	-	-	-	-	-	-	-
		2 กิจกรรมการประกันคุณภาพการศึกษาของหลักสูตร	24 ก.ค., 21, 30 ส.ค. 61			-	31,500.00	31,500.00	-	18,000.00	18,000.00	-	17,580.00	17,580.00	
		3 กิจกรรมการประกันคุณภาพการศึกษาของคณะฯ	11-ก.ย.-61			-	21,500.00	21,500.00	-	12,750.00	12,750.00	-	11,020.00	11,020.00	
3	ทพ.0603/61	โครงการสัมมนาเชิงปฏิบัติการเรื่อง "พัฒนาองค์กรไปสู่การเป็นองค์กรแห่งการเรียนรู้"													
		1 กิจกรรมสัมมนาเชิงปฏิบัติการเรื่อง "การแลกเปลี่ยนเรียนรู้ด้านงานวิจัย"	28-มิ.ย.-61			4,800.00	-	4,800.00	-	-	-	-	-	-	-
		2 กิจกรรมสัมมนาเชิงปฏิบัติการเรื่อง "การแลกเปลี่ยนเรียนรู้ด้านการเรียนการสอน"	19-มิ.ย.-61			4,800.00	-	4,800.00	-	-	-	-	-	-	-
4	ทพ.0604/61	โครงการอบรมเชิงปฏิบัติการ เรื่อง การพัฒนา 5 ส (Big Cleaning Day)	1-พ.ค.-61			-	14,400.00	14,400.00	-	12,225.00	12,225.00	-	12,025.00	12,025.00	
5	ทพ.0605/61	โครงการพัฒนาระบบสารสนเทศและฐานข้อมูลเพื่อการตัดสินใจและพัฒนาความรู้ด้านคอมพิวเตอร์													
		1 กิจกรรมพัฒนาระบบสารสนเทศเพื่อการตัดสินใจและเว็บไซต์และอบรมการใช้งานระบบสารสนเทศ		✓		1,000.00	-	1,000.00	1,000.00	-	1,000.00	-	-	-	-
		2 กิจกรรมสำรวจและทบทวนระบบฐานข้อมูลสารสนเทศและประชาสัมพันธ์	ก.ย.-61		✓	-	-	-	-	-	-	-	-	-	-
		3 กิจกรรมอบรมเชิงปฏิบัติการเพื่อพัฒนาความรู้ด้านคอมพิวเตอร์	27-มิ.ย.-61			8,000.00	-	8,000.00	8,000.00	-	8,000.00	8,000.00	-	8,000.00	
รหัส ทพ.06 ฝ่ายวางแผนพัฒนาและประกันคุณภาพการศึกษา รวมเป็นเงินทั้งสิ้น						53,400.00	67,400.00	120,800.00	9,000.00	42,975.00	51,975.00	8,000.00	40,625.00	48,625.00	
1	ทพ.0701/61	โครงการสัมมนาวิชาการการสร้างใจวิทยุวิทยุสำหรับผู้สูงอายุและนวัตกรรม	28-มิ.ย.-61			28,100.00	3,000.00	31,100.00	5,700.00	18,200.00	23,900.00	4,900.00	16,381.90	21,281.90	
2	ทพ.0702/61	โครงการอบรมเชิงปฏิบัติการเพื่อเพิ่มศักยภาพด้านการวิจัย													
		1 กิจกรรมเพิ่มศักยภาพด้านการวิจัย		✓		16,200.00	2,000.00	18,200.00	16,200.00	2,000.00	18,200.00	-	-	-	
		2 กิจกรรมอบรมเชิงปฏิบัติการการขอรับรองด้านความปลอดภัยทางชีวภาพ	1-พ.ย.-60			-	-	-	900.00	-	900.00	900.00	-	900.00	

ลำดับ	รหัสโครงการ	ชื่อโครงการ/กิจกรรม	สถานะโครงการ		ไม่มีค่าใช้จ่าย	งบประมาณตามแผน			งบประมาณขออนุมัติ			งบประมาณเบิกจ่าย			
			ดำเนินการจัดเสร็จสิ้น	ยกเลิก		แผ่นดิน	รายได้	รวม	แผ่นดิน	รายได้	รวม	แผ่นดิน	รายได้	รวม	
3	ทพ.0703/61	โครงการเผยแพร่ความรู้ด้านมาตรฐานความปลอดภัยห้องปฏิบัติการวิจัย คณะทันตแพทยศาสตร์													
		1 กิจกรรมเผยแพร่ความรู้ด้านมาตรฐานความปลอดภัยห้องปฏิบัติการวิจัย สำหรับนิสิตทันตแพทย์ชั้นปีที่ 4	8-มี.ค.-61		✓	-	-	-	-	-	-	-	-	-	-
		2 กิจกรรมเผยแพร่ความรู้ด้านมาตรฐานความปลอดภัยห้องปฏิบัติการวิจัย สำหรับอาจารย์และเจ้าหน้าที่	6-มี.ย.-61			900.00	-	900.00	2,700.00	-	2,700.00	2,700.00	-	2,700.00	
4	ทพ.0704/61	โครงการอบรมเชิงปฏิบัติการ เรื่อง การนำสถิติไปใช้ในงานวิจัย	13-ก.พ.-61		✓	-	-	-	-	-	-	-	-	-	
5	ทพ.0705/61	โครงการฝึกอบรมเชิงปฏิบัติการ เรื่อง แนวทางการขอรับรองจริยธรรมการวิจัยในมนุษย์	8-มี.ค.-61			1,800.00	1,000.00	2,800.00	1,800.00	-	1,800.00	1,800.00	-	1,800.00	
6	ทพ.0706/61	โครงการประชุมวิชาการนิทรรศการนเรศวรวิจัย คณะทันตแพทยศาสตร์		✓		3,000.00	-	3,000.00	-	-	-	-	-	-	
รหัส ทพ.07 ฝ่ายวิจัย รวมเป็นเงินทั้งสิ้น						50,000.00	6,000.00	56,000.00	27,300.00	20,200.00	47,500.00	10,300.00	16,381.90	26,681.90	
1	ทพ.0801/61	โครงการสัมมนาเชิงวิชาการ “โครงการงานวิจัยของนิสิตทันตแพทย์ ชั้นปีที่ 4”	4-5 เม.ย. 61		✓	-	-	-	-	-	-	-	-	-	
2	ทพ.0802/61	โครงการสัมมนาเชิงวิชาการ “ผลงานวิจัยของนิสิตทันตแพทย์ ชั้นปีที่ 5”	24-25 เม.ย. 61		✓	-	-	-	-	-	-	-	-	-	
3	ทพ.0803/61	โครงการสัมมนาเชิงวิชาการ “ผลงานวิจัยของนิสิตทันตแพทย์ ชั้นปีที่ 6”	14-15 มี.ค. 61		✓	-	-	-	-	-	-	-	-	-	
4	ทพ.0804/61	โครงการพัฒนาทักษะทางการดำเนินงานวิจัยของนิสิตระดับปริญญาเอก	ค.ค. 60 - ก.ค. 61			80,000.00	-	80,000.00	79,751.80	-	79,751.80	79,751.80	-	79,751.80	
รหัส ทพ.08 ภาควิชาชีววิทยาของปาก รวมเป็นเงินทั้งสิ้น						80,000.00	-	80,000.00	79,751.80	-	79,751.80	79,751.80	-	79,751.80	
1	ทพ.0901/61	โครงการประชุมเชิงวิชาการเพื่อพัฒนาวิชาการภาควิชาทันตกรรมบูรณะ													
		1 กิจกรรมประชุมเชิงวิชาการทางทันตกรรมบูรณะ 13	12-13 ก.ค. 61			150,000.00	-	150,000.00	150,000.00	-	150,000.00	149,949.00	-	149,949.00	
		2 กิจกรรมสัมมนาวัสดุทางทันตกรรมร่วมสมัย	24-ก.ย.-61		✓	-	-	-	-	-	-	-	-	-	
		3 กิจกรรมสัมมนาวิชาการเพื่อพัฒนาความรู้ทางทันตกรรมประดิษฐ์สำหรับอาจารย์ใหม่	3-ก.ค.-61			5,000.00	-	5,000.00	5,000.00	-	5,000.00	5,000.00	-	5,000.00	
		4 กิจกรรม Lunch & Learn for Updating in Operative Dentistry	24-25 ก.ค. 61			10,000.00	-	10,000.00	10,000.00	-	10,000.00	10,000.00	-	10,000.00	

ลำดับ	รหัสโครงการ	ชื่อโครงการ/กิจกรรม	สถานะโครงการ		ไม่มีค่าใช้จ่าย	งบประมาณตามแผน			งบประมาณขออนุมัติ			งบประมาณเบิกจ่าย			
			ดำเนินการจัดเสร็จสิ้น	ยกเลิก		แผ่นดิน	รายได้	รวม	แผ่นดิน	รายได้	รวม	แผ่นดิน	รายได้	รวม	
2	ทพ.0902/61	โครงการสัมมนาเชิงปฏิบัติการภาควิชาทันตกรรมบูรณะ													
		1 กิจกรรมแลกเปลี่ยนเรียนรู้ภาควิชาทันตกรรมบูรณะ	25-พ.ค.-61			5,000.00	-	5,000.00	5,000.00	-	5,000.00	5,000.00	-	5,000.00	
		2 กิจกรรมประชุมเชิงปฏิบัติการทางทันตกรรมบูรณะ เรื่อง "รู้จักกับ NITI rotary files"	10-ก.ค.-61			5,000.00	-	5,000.00	5,000.00	-	5,000.00	5,000.00	-	5,000.00	
3	ทพ.0903/61	โครงการอบรมเชิงปฏิบัติการ เรื่อง การฝึกปฏิบัติการพิมพ์ปากเพื่อสร้างแบบจำลองเพื่อการศึกษา กิจกรรมเพิ่มพูนทักษะทางทันตกรรมประดิษฐ์ สำหรับนิสิตชั้นปีที่ 4	18-ธ.ค.-60			15,000.00	-	15,000.00	15,000.00	-	15,000.00	15,000.00	-	15,000.00	
4	ทพ.0904/61	โครงการอบรมเชิงปฏิบัติการ เรื่อง การฝึกปฏิบัติการบูรณะฟันที่ได้รับการรักษาคลองรากฟันด้วยเดือยฟันสำเร็จรูป กิจกรรมเพิ่มพูนทักษะทางทันตกรรมประดิษฐ์ สำหรับนิสิตชั้นปีที่ 6	21-พ.ย.-60			25,000.00	-	25,000.00	25,000.00	-	25,000.00	25,000.00	-	25,000.00	
รหัส ทพ.09 ภาควิชาทันตกรรมบูรณะ รวมเป็นเงินทั้งสิ้น						215,000.00	-	215,000.00	215,000.00	-	215,000.00	214,949.00	-	214,949.00	
1	ทพ.1001/61	โครงการฝึกอบรมทันตแพทย์ประจำบ้าน เพื่อวุฒิบัตร/อนุมัติบัตร แสดงความรู้ความชำนาญในการประกอบวิชาชีพทันตกรรม สาขาทันตกรรมจัดฟัน รุ่นที่ 2 ปีการศึกษา 2560 (ต่อเนื่องปีการศึกษา 2559)	ส.ค. 60 - ก.ค. 61		รายได้รับฝาก	-	-	-	-	-	-	-	-	-	
2	ทพ.1002/61	โครงการสัญจรเพื่อคุณภาพชีวิตที่ดีขึ้นสำหรับผู้ป่วยปากแหว่งเพดานโหว่ (Mobile project for a better quality of life among patients with cleft lip and palate)	ค.ค. 60 - ส.ค. 61			43,200.00	8,640.00	51,840.00	49,000.00	9,800.00	58,800.00	8,320.00	880.00	9,200.00	
3	ทพ.1003/61	โครงการประชุมเชิงวิชาการทางทันตกรรมป้องกัน เรื่อง "Interceptive orthodontics for general practitioners"	9-มี.ค.-61			15,000.00	20,000.00	35,000.00	10,400.00	-	10,400.00	5,400.00	14,660.00	20,060.00	
4	ทพ.1004/61	โครงการฝึกปฏิบัติงานและแลกเปลี่ยนเรียนรู้การทำงานสร้างเสริมสุขภาพในชุมชนสำหรับนิสิตทันตแพทย์ชั้นปีที่ 5 ปีการศึกษา 2561	25 มี.ย. - 31 ส.ค. 61			88,200.00	4,960.00	93,160.00	84,600.00	4,960.00	89,560.00	52,484.00	4,960.00	57,444.00	
5	ทพ.1005/61	โครงการประชุมวิชาการทางทันตกรรมป้องกัน เรื่อง การเพิ่มพูนความรู้และทักษะการรักษาด้วยรากฟันเทียมแก่ผู้ป่วยทั่วไปและผู้สูงอายุ "Dental Implant solution: from basic to complicated cases"	23-24 เม.ย. 61			5,000.00	5,000.00	10,000.00	5,000.00	-	5,000.00	2,920.00	-	2,920.00	
รหัส ทพ.10 ภาควิชาทันตกรรมป้องกัน รวมเป็นเงินทั้งสิ้น						151,400.00	38,600.00	190,000.00	149,000.00	14,760.00	163,760.00	69,124.00	20,500.00	89,624.00	

ลำดับ	รหัสโครงการ	ชื่อโครงการ/กิจกรรม	สถานะโครงการ		ไม่มีค่าใช้จ่าย	งบประมาณตามแผน			งบประมาณขออนุมัติ			งบประมาณเบิกจ่าย		
			ดำเนินการจัดเสร็จสิ้น	ยกเลิก		แผ่นดิน	รายได้	รวม	แผ่นดิน	รายได้	รวม	แผ่นดิน	รายได้	รวม
1	ทพ.1101/61	โครงการฝึกปฏิบัติงานของนิสิตทันตแพทย์คู่สัญญา	27 พ.ย. - 22 ธ.ค. 60			1,100,000.00	-	1,100,000.00	1,100,000.00	-	1,100,000.00	804,106.00	-	804,106.00
2	ทพ.1102/61	โครงการศึกษาดูงานด้านสัตวศาสตร์ช่องปากและแม็กซ์ซิลโลเฟเซียล	4-15, 18-29 ธ.ค. 60			30,000.00	15,000.00	45,000.00	16,000.00	-	16,000.00	-	-	-
รหัส ทพ.11 ภาควิชาสัตวศาสตร์ช่องปาก รวมเป็นเงินทั้งสิ้น						1,130,000.00	15,000.00	1,145,000.00	1,116,000.00	-	1,116,000.00	804,106.00	-	804,106.00
1	ทพ.1201/61	โครงการอบรมและฝึกทักษะการเตรียมและย้อมชิ้นเนื้อเพื่อเพิ่มประสิทธิภาพการวินิจฉัยโรคทางจุลพยาธิวิทยา	22-ธ.ค.-60			16,500.00	-	16,500.00	9,090.00	-	9,090.00	9,090.00	-	9,090.00
2	ทพ.1202/61	โครงการอบรมทันตกรรมทางไกลเพื่อการวินิจฉัยและการรักษา	17-พ.ค.-61		✓	1,500.00	-	1,500.00	-	-	-	-	-	-
รหัส ทพ.12 ภาควิชาทันตกรรมวินิจฉัย รวมเป็นเงินทั้งสิ้น						18,000.00	-	18,000.00	9,090.00	-	9,090.00	9,090.00	-	9,090.00
รวมงบประมาณโครงการแผนปฏิบัติการ 2561						4,243,200.00	1,157,900.00	5,401,100.00	4,168,911.80	1,076,866.00	5,245,777.80	3,262,748.99	617,271.90	3,880,020.89

แผนปฏิบัติการ 2562

คณะทันตแพทยศาสตร์ มหาวิทยาลัยนเรศวร