



แผนปฏิบัติการ 2563

นำเสนอที่ประชุมคณะกรรมการประจำคณะฯ ครั้งที่ 2/2562 วันที่ 5 กันยายน 2562

คณะทันตแพทยศาสตร์ มหาวิทยาลัยนเรศวร

สารบัญ

	หน้า
บทที่ 1	
ส่วนนำ	
ชื่อหน่วยงาน	1
ที่ตั้ง	1
ประวัติความเป็นมา	1
นโยบายการบริหารและพัฒนา	1
โครงสร้างการบริหาร	4
แผนยุทธศาสตร์คณะทันตแพทยศาสตร์	6
แผนพัฒนาวิชาการ	6
บทที่ 2	
แผนปฏิบัติการ ประจำปีงบประมาณ 2563	
สรุปโครงการตามแผนปฏิบัติการ ประจำปีงบประมาณ 2563 และวิเคราะห์ความสอดคล้องกับ	7
ประเด็นยุทธศาสตร์และความเชื่อมโยงตามพันธกิจ	
งานธุรการ	13
งานการศึกษา	26
งานกิจการนิสิตและศิษย์เก่าสัมพันธ์	79
โรงพยาบาลทันตกรรม	131
งานนโยบายและแผน	200
งานวิจัย	231
ภาควิชาชีววิทยาช่องปาก	235
ภาควิชาทันตกรรมบูรณะ	254
ภาควิชาทันตกรรมป้องกัน	287
บทที่ 3	
แผนการใช้จ่ายเงินงบประมาณ ประจำปีงบประมาณ 2563	334
บทที่ 4	
การติดตามและประเมินผลแผนปฏิบัติการ	351

บทที่ 1

ส่วนนำ

บทที่ 1

ส่วนนำ

1.1 ชื่อหน่วยงาน

คณะทันตแพทยศาสตร์ มหาวิทยาลัยนเรศวร
(Faculty of Dentistry, Naresuan University)

1.2 ที่ตั้ง

เลขที่ 99 หมู่ 9 ถนนพิษณุโลก-นครสวรรค์
ตำบลท่าโพธิ์ อำเภอเมืองพิษณุโลก จังหวัดพิษณุโลก รหัสไปรษณีย์ 65000
โทรศัพท์: 0-5596-6062 ถึง 3
เว็บไซต์: <http://www.dent.nu.ac.th>

1.3 ประวัติความเป็นมา (โดยย่อ)

คณะทันตแพทยศาสตร์ มหาวิทยาลัยนเรศวร ได้เริ่มจัดตั้งเมื่อเดือนตุลาคม พ.ศ. 2538 โดยในระยะแรกยังคงเป็นโครงการจัดตั้งคณะทันตแพทยศาสตร์ และในปีการศึกษา 2540 โครงการจัดตั้งคณะทันตแพทยศาสตร์ได้เริ่มรับนิสิตระดับปริญญาตรีรุ่นแรกจำนวน 30 คน โครงการจัดตั้งคณะทันตแพทยศาสตร์ได้รับอนุมัติจากสภามหาวิทยาลัยนเรศวร เมื่อวันที่ 19 สิงหาคม 2543 ให้มีสถานภาพเป็นคณะทันตแพทยศาสตร์ และในเดือนพฤศจิกายน 2546 ได้มีสถานที่ตั้งถาวรเป็นของคณะฯ คือ อาคารคณะทันตแพทยศาสตร์ ซึ่งเป็นอาคาร 3 หลัง ประกอบด้วย อาคารบริหารคณะทันตแพทยศาสตร์ (NSU 01) อาคารปฏิบัติการ (NSU 02) และอาคารปฏิบัติการพื้นฐานทางทันตกรรม (NSU 03) และเมื่อวันที่ 11 กันยายน 2560 ที่ประชุมคณะกรรมการประจำคณะฯ ได้มีมติเห็นชอบให้เปลี่ยนชื่ออาคารปฏิบัติการพื้นฐานทางทันตกรรม (NSU 03) เป็นอาคารโรงพยาบาลทันตกรรม 1 และกำหนดชื่ออาคารหลังใหม่ของคณะฯ เป็นอาคารโรงพยาบาลทันตกรรม 2 ซึ่งเปิดใช้งานไปเมื่อวันที่ 9 สิงหาคม 2560

1.4 นโยบายการบริหารและพัฒนา

วิสัยทัศน์ (Vision)

“เป็นผู้นำในการดูแลสุขภาพช่องปาก เพื่อสังคมผู้สูงอายุ”

ค่านิยมองค์กร (Value)

1. ความเป็นเลิศระดับมืออาชีพ และความซื่อตรงในการทำงาน การใช้ชีวิต การเรียนรู้ และการฝึกฝนความชำนาญ ด้วยมาตรฐานทางจริยธรรม และทางคลินิก
2. มีความมุ่งมั่นในการพัฒนางานทันตกรรมผ่านการบูรณาการ การศึกษา การวิจัย และการทำงานร่วมกันอย่างมีประสิทธิภาพ รวมถึงการสร้างความร่วมมือในทุกมิติทั้งภายใน และภายนอก
3. ความเป็นมิตร มีจิตบริการ เคารพสิทธิ ความคิดเห็น และความเชื่อของกันและกัน รวมถึงร่วมกันสร้างวัฒนธรรมแห่งการช่วยเหลือเกื้อกูลภายในองค์กร

พันธกิจ (Mission)

“มุ่งมั่นพัฒนาการเรียนการสอนสู่ความเป็นเลิศในการรักษาทางคลินิก”

โดยมีกระบวนการที่จะทำให้บรรลุพันธกิจ 4 ข้อดังนี้

1. พัฒนาการเรียนการสอนอย่างเป็นองค์รวม และครอบคลุม (Holistic and Comprehensive) ซึ่งรวมเอาวิทยาศาสตร์ เทคโนโลยี ความต้องการของผู้ป่วย และการเรียนรู้ตลอดชีวิตในสภาพแวดล้อมที่เกื้อหนุนมาเป็นปัจจัยขับเคลื่อน
2. สร้างงานวิจัยจากความร่วมมือแบบสหวิทยาการ (Interdisciplinary) ที่สามารถนำมาใช้ได้จริง เพื่อปรับปรุงการดูแลสุขภาพช่องปาก และมีผลต่อสุขภาพที่ดีโดยรวมได้

3. สรรหา พัฒนา สนับสนุน และสร้างขวัญกำลังใจ รวมถึงการรักษาไว้ซึ่ง กลุ่มนิสิต คณาจารย์ เจ้าหน้าที่ บุคลากรในทุก ระดับ และ ศิษย์เก่าให้มีคุณค่า มีคุณภาพ และมีคุณธรรม โดยการเคารพพื้นฐานความเป็นมนุษย์ที่มีความหลากหลาย และความแตกต่างเฉพาะบุคคล

4. สร้างความเชื่อมั่นในการให้บริการแก่ชุมชนทั้งในระดับท้องถิ่น ภูมิภาค ระดับชาติ และระดับโลก ผ่านกระบวนการรักษาที่มีคุณภาพ มีมาตรฐาน มีการบริการที่เป็นมิตร และประทับใจ

เป้าประสงค์

1. จะเป็นองค์กรที่มีความเป็นมิตร เป็นที่ยอมรับในความเป็นเลิศ และความเป็นผู้นำในการพัฒนาสุขภาพช่องปากในสังคมผู้สูงอายุ ในเขตภาคเหนือตอนล่างและระดับชาติ

2. จะฝึกอบรมนิสิตของเราในการดูแลผู้ป่วยอย่างมีทักษะ มีความเป็นมืออาชีพ และมีความเห็นอกเห็นใจ เพื่อรักษาผู้ป่วยแต่ละรายด้วยความเคารพและมีน้ำใจ ให้ตระหนักถึงความรับผิดชอบและความไว้วางใจจากเพื่อนมนุษย์อีกคนหนึ่ง ตลอดเวลาของการดูแลรักษาผู้ป่วย

3. จะให้ความสำคัญในการพัฒนา และเรียนรู้ตลอดชีวิตแก่บุคคล รวมถึงผู้ป่วย นิสิต ศิษย์เก่า และบุคลากรในทุกระดับ

4. จะมีส่วนร่วมในการปฏิบัติการกิจของมหาวิทยาลัยนเรศวรเพื่อเป็นสถาบันวิจัยชั้นนำ ขยายองค์ความรู้ใหม่ทางทันตกรรมศีรษะและใบหน้า (Dental and Craniofacial) เพื่อช่วยในการรักษาผู้ป่วยอย่างมีประสิทธิภาพ

5. จะเป็นสถานที่ให้บริการทางทันตกรรมชั้นนำในระดับภูมิภาคที่รู้จักในความเชี่ยวชาญทางการรักษาเฉพาะทางทุกสาขา จะใช้เทคนิคที่ดีที่สุด และเทคโนโลยีปัจจุบันที่ทันสมัย เพื่อสร้างผลลัพธ์ที่ดีที่สุดสำหรับผู้ป่วย และจะทำหน้าที่เป็นทรัพยากรความรู้ที่ครอบคลุมและมีคุณภาพ

6. จะรักษาเครือข่ายที่แข็งแกร่ง และยั่งยืนกับศิษย์เก่าเพื่อช่วยให้มั่นใจว่าคณะทันตแพทยศาสตร์ มหาวิทยาลัยนเรศวรของเราประสบความสำเร็จสำหรับคนรุ่นต่อไป โดยศิษย์เก่าของเราจะปฏิบัติการกิจของเราผ่านความเป็นเลิศทางคลินิกการให้บริการด้านวิชาชีพทันตกรรม และเข้าถึงผู้คนที่ต้องการรักษา

7. จะส่งเสริม สนับสนุน การอนุรักษ์ และทำนุบำรุงศิลปวัฒนธรรมไทย อันจะช่วยดำรงไว้ซึ่งความดีงาม คุณธรรม จรรยาบรรณ และความรับผิดชอบในการปฏิบัติหน้าที่ช่วยเหลือและบริการสังคม

นโยบายการบริหาร

1. ธรรมาภิบาล และการบริหารที่ดี

- เน้นการมีส่วนร่วมในการทำงานทุกระดับ การทำงานเป็นทีม มีความเสมอภาค มีความเป็นมิตร มีจิตบริการ เคารพสิทธิ ความคิดเห็น และความเชื่อของกันและกัน รวมถึงร่วมกันสร้างวัฒนธรรมแห่งการช่วยเหลือเกื้อกูลภายในองค์กร

- มีการบริหารจัดการการเงินและงบประมาณที่โปร่งใส ตรวจสอบได้

- ปลุกฝังจรรยาบรรณวิชาชีพ

2. สร้างครอบครัวคุณภาพ และมีความสุข

- เสริมสร้างศักยภาพ ความรัก ความเข้มแข็ง ขวัญและกำลังใจให้กับบุคลากรทุกระดับ

- ให้บุคลากรทุกระดับรู้สึกว่าเป็นส่วนหนึ่งของ “บ้าน” ที่ทุกคนต้องช่วยกันดูแลใส่ใจ

- ส่งเสริมให้นิสิต บุคลากร และศิษย์เก่ามีการสืบสานวัฒนธรรมที่ดีงาม

3. สร้างความเข้มแข็งทางวิชาการ วิจัย และบริการเทียบเท่าระดับสากล

- สร้างบัณฑิตที่มีความเป็นผู้นำ มีความเชี่ยวชาญเชิงแข่งขันที่มีทักษะสูง

- สร้างภาคี และเครือข่ายที่มีประสิทธิภาพทั้งภายในและภายนอก รวมถึงการสร้างความร่วมมือกับต่างประเทศ

ทั้งการเรียนการสอน และการวิจัย

- พัฒนาอาจารย์ให้เข้าสู่ตำแหน่งทางวิชาการให้สูงขึ้น

- เสริมความเข้มแข็งให้กับเครือข่ายศิษย์เก่าให้กลับมามีส่วนร่วมในการพัฒนาคณะ

- สนับสนุนการตีพิมพ์ผลงานวิจัย และนวัตกรรมในวารสารระดับนานาชาติ
- สนับสนุน และผลักดันให้คณาจารย์มีประสบการณ์สอน และวิจัยในระดับชาติและนานาชาติ
- พัฒนาศักยภาพ ความเชี่ยวชาญ และนวัตกรรมไปสู่การสร้างคุณค่าเพื่อเพิ่มขีดความสามารถในการแข่งขัน
- ส่งเสริมให้มีการพัฒนาระบบ และกลไกการประกันคุณภาพการศึกษา และบริการเทียบเท่าสากล

4. พัฒนาการเรียนการสอน งานวิจัย และนวัตกรรมแบบสหวิทยาการ

- พัฒนาระบบการจัดการการศึกษาที่เน้นสร้างคน สร้างความรู้ สร้างนวัตกรรม
- ส่งเสริมและพัฒนาให้อาจารย์ได้ศึกษาต่อในระดับที่สูงขึ้น
- ใช้การสอนที่หลากหลาย ทันยุคสมัย และทันเทคโนโลยี เน้นการบูรณาการ และพัฒนาหลักสูตรในลักษณะพหุ

วิทยาการ และสหวิทยาการ

- พัฒนาหลักสูตรที่น่าดึงดูด และเน้นความสนใจของผู้เรียน โดยพิจารณาแนวโน้มบริบท ความต้องการของสังคม และประเทศชาติเป็นหลัก โดยเฉพาะหลักสูตรทันตกรรมผู้สูงอายุ

- พัฒนาหลักสูตรนานาชาติเพื่อรองรับนิสิตต่างชาติ และสนองต่อความต้องการในกลุ่มประเทศ ASEAN

5. สร้างสิ่งแวดล้อมที่เอื้ออำนวยต่อการทำงาน และการบริการให้ยั่งยืน

- พัฒนาระบบ Coaching and Mentoring system ให้เป็นรูปธรรม และมีประสิทธิภาพ
- ส่งเสริมสนับสนุนการทำงานเชิงรุก และ Outcome based
- พัฒนาศักยภาพของนิสิต และบุคลากรในทุกมิติเพื่อให้ทำงานอย่างเป็นมืออาชีพ
- พัฒนาศูนย์ความเป็นเลิศในการให้บริการ
- สนับสนุนการทำวิจัยสถาบัน
- ส่งเสริมการประเมินความเสี่ยง วิเคราะห์ปัจจัย และทำแผนการจัดการความเสี่ยงที่สำคัญของคณะอย่างเป็นระบบ
- ปรับปรุงภูมิทัศน์สิ่งแวดล้อมของคณะให้น่าอยู่ น่าเรียน น่าทำงาน
- มีการพัฒนาระบบสารสนเทศให้ทันสมัย และหลากหลาย มีประสิทธิภาพและมีข้อมูลที่เป็นประโยชน์แก่สังคม
- สร้างภาพลักษณ์ที่ดีของหน่วยงาน

1.5 โครงสร้างการบริหาร

โครงการจัดตั้งคณะทันตแพทยศาสตร์ได้เปลี่ยนเป็นคณะทันตแพทยศาสตร์ โดยมติสภามหาวิทยาลัยนเรศวร เดือนสิงหาคม 2543 และคณะได้มีการปรับโครงสร้างการบริหารของคณะทันตแพทยศาสตร์ ณ ปัจจุบัน ดังแผนภูมิต่อไปนี้

โครงสร้างองค์กรคณะทันตแพทยศาสตร์ มหาวิทยาลัยนเรศวร



แผนภูมิโครงสร้างการบังคับบัญชาภายในคณะทันตแพทยศาสตร์

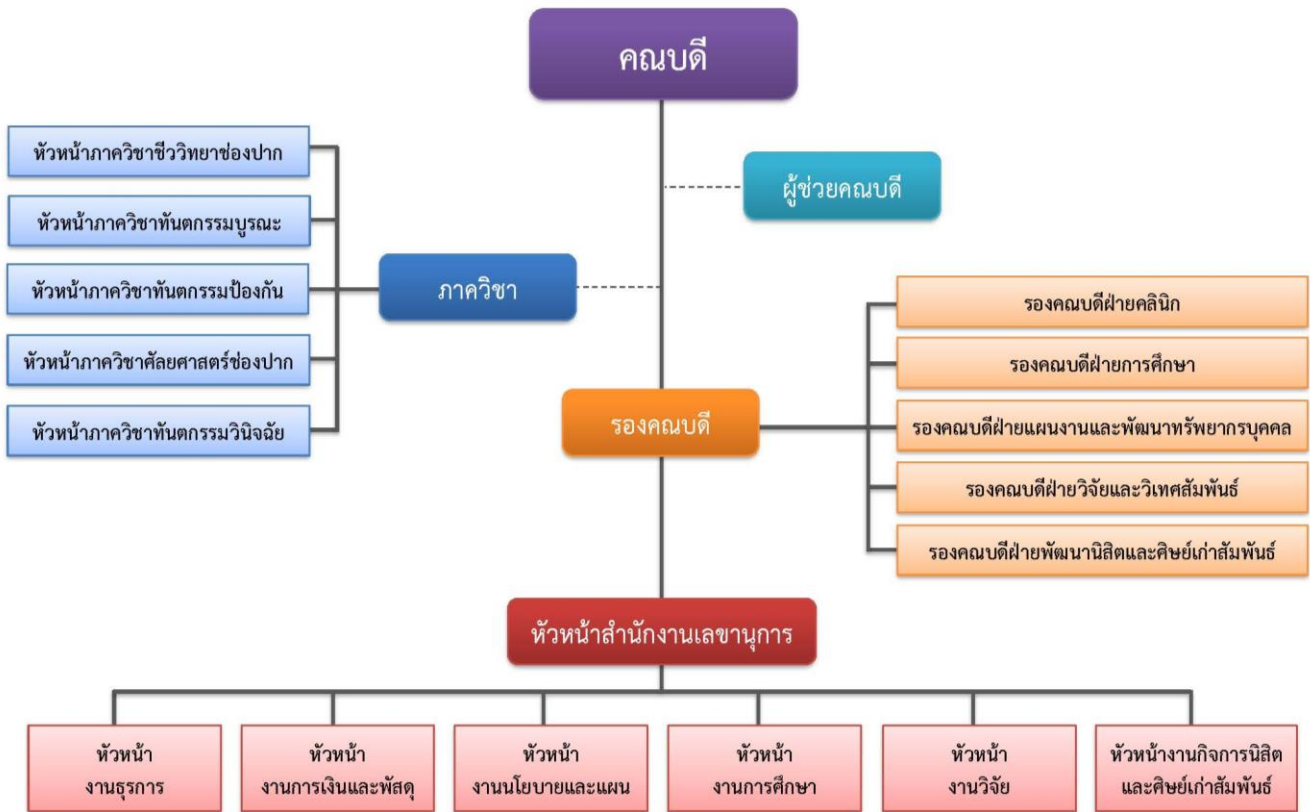

การแบ่งโครงสร้างภายในสำนักงานเลขานุการ คณะทันตแพทยศาสตร์



การแบ่งโครงสร้างภายในโรงพยาบาลทันตกรรม คณะทันตแพทยศาสตร์

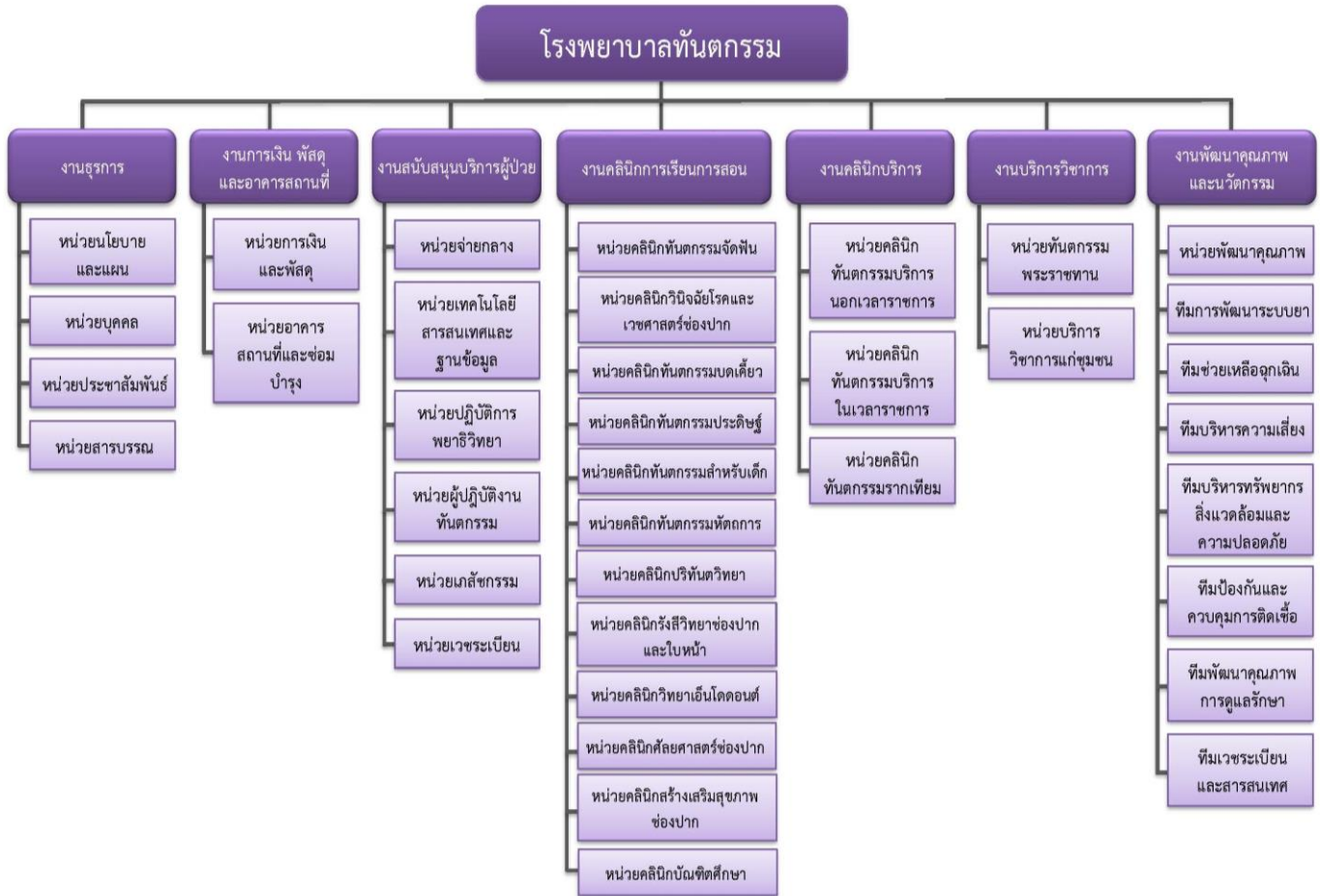

1.6 แผนยุทธศาสตร์คณะทันตแพทยศาสตร์

แผนยุทธศาสตร์การพัฒนาคณะทันตแพทยศาสตร์ กำหนดเป้าประสงค์ร่วม (Goal) คณะทันตแพทยศาสตร์ มหาวิทยาลัยนเรศวร ในระยะ 15 ปี ข้างหน้า ได้เป็น 10 ประเด็น ดังต่อไปนี้

1. ผลิตบัณฑิตที่มีคุณภาพ มีความรู้ด้านงานวิชาการและงานวิจัย
2. ผลิตบัณฑิตที่ยึดมั่นในคุณธรรม จริยธรรม และจรรยาบรรณวิชาชีพ
3. เป็นศูนย์กลางการประชาสัมพันธ์ข้อมูลข่าวสารและบริการวิชาการทางทันตกรรม
4. มีระบบสารสนเทศที่ทันสมัยต่อการบริหารงานทั้งคณะฯ และโรงพยาบาลทันตกรรม
5. เป็นผู้นำในการดูแลสุขภาพช่องปากแก่ประชาชนในเขตภาคเหนือตอนล่าง
6. มีการดำเนินงานที่มีประสิทธิภาพโดยใช้หลักธรรมาภิบาล
7. มีผลงานวิจัยที่มีคุณภาพ ได้รับการเผยแพร่ และมีการนำไปใช้อย่างเป็นรูปธรรม
8. มีการบริหารจัดการด้านการวิจัยและการร่วมมือกับองค์กรภายนอกอย่างมีประสิทธิภาพ
9. มีหลักสูตรระดับบัณฑิตศึกษาที่ได้มาตรฐานและเป็นที่ยอมรับในระดับชาติ/นานาชาติ
10. เป็นองค์กรในการส่งเสริมและปฏิบัติในด้านทำนุบำรุงศิลปวัฒนธรรม

1.7 แผนพัฒนาวิชาการ

คณะทันตแพทยศาสตร์มีแผนงานการจัดการเรียนการสอนที่มีคุณภาพและประสิทธิภาพ และมีการประเมินและพัฒนาหลักสูตรรวมถึงการจัดการเรียนการสอนให้สอดคล้องกับความต้องการทางด้านวิชาการและวิชาชีพ มีการผลิตทันตบุคลากรให้สอดคล้องกับความต้องการของสังคม มีการปรับปรุงให้สอดคล้องกับนโยบายของมหาวิทยาลัย โดยนำผลจากการประเมินหลักสูตรในทุกด้านในรอบปีมาวิเคราะห์เพื่อหาแนวทางพัฒนาหลักสูตร เพื่อให้หลักสูตรมีความทันสมัย สามารถผลิตบัณฑิตที่มีคุณภาพ มีการจัดหาปัจจัยสนับสนุนการเรียนการสอนเพื่อส่งเสริมการเรียนรู้ของนิสิตอย่างมีคุณภาพและประสิทธิภาพโดยมุ่งเน้นการใช้เทคโนโลยีสารสนเทศในการค้นคว้าข้อมูลเพื่อสร้างองค์ความรู้ใหม่ในสาขาทันตแพทยศาสตร์และสาขาวิชาที่เกี่ยวข้อง มีการพัฒนาและวางแผนการเปิดหลักสูตรในระดับบัณฑิตศึกษา ซึ่งจะนำไปสู่การพัฒนาวิชาชีพ และระบบการบริการทางทันตสาธารณสุข ที่จะพัฒนาคุณภาพชีวิตและความเป็นอยู่ของประชาชน โดยเฉพาะในเขตจังหวัดภาคเหนือตอนล่าง ให้เท่าเทียมกับประชาชนในเขตเมืองใหญ่ ซึ่งปัจจุบัน คณะทันตแพทยศาสตร์ จัดการเรียนการสอนทางทันตแพทยศาสตร์ ออกเป็น 3 ระดับ คือ ระดับต่ำกว่าปริญญาตรี ระดับปริญญาตรี และระดับบัณฑิตศึกษา

บทที่ 2

แผนปฏิบัติการ ประจำปีงบประมาณ 2563

สรุปโครงการตามแผนปฏิบัติการ ประจำปีงบประมาณ 2563 และวิเคราะห์ความสอดคล้องกับประเด็นยุทธศาสตร์และความเชื่อมโยงตามพันธกิจ

ลำดับ	รหัสโครงการ	ชื่อโครงการ/กิจกรรม	นโยบายแผนฯ 12		ยุทธศาสตร์ คณะ		พันธกิจ					งบประมาณ			ผู้รับผิดชอบ
			หลัก	รอง	หลัก	รอง	ผลิต บัณฑิต	วิจัย	บริการ วิชาการ	ทำนุ บำรุง	บริหาร จัดการ	แผ่นดิน	รายได้	รายได้ (รับฝาก)	
1	ทพ.0101/63	โครงการพัฒนางานฝ่ายบริหาร	4.2.2.1	5.1.1.1	10.1	10.2				✓	✓	-	30,000.00	-	ผู้ช่วยคณบดีฝ่ายบริหาร
2	ทพ.0102/63	โครงการประชาสัมพันธ์คณะทันตแพทยศาสตร์	5.1.1.1		3.3		✓				✓	50,000.00	-	-	ผู้ช่วยคณบดีฝ่ายบริหาร
3	ทพ.0103/63	โครงการสวัสดิการตรวจสอบสุขภาพเพื่อบุคลากร	5.1.1.1	5.2.1.2	6.1						✓	-	200,000.00	-	รองคณบดีฝ่ายแผนงานฯ
รหัส ทพ.01 งานธุรการ รวมเป็นเงินทั้งสิ้น												50,000.00	230,000.00	-	
1	ทพ.0201/63	โครงการส่งเสริมวิชาการนิสิตทันตแพทย์	1.1.2	1.1.3	1.7		✓					-	3,000.00	-	รองคณบดีฝ่ายการศึกษา
2	ทพ.0202/63	โครงการส่งเสริมบัณฑิตสู่สังคม 18	1.3.1.1	1.4.1.1	1.2		✓					45,000.00	20,000.00	-	รองคณบดีฝ่ายการศึกษา
3	ทพ.0203/63	โครงการเตรียมความพร้อมก่อนสำเร็จการศึกษาของผู้ช่วยทันตแพทย์	1.3.1.1	1.4.1.1	1.2		✓					5,000.00	5,000.00	-	รองคณบดีฝ่ายการศึกษา ผศ.ทพญ.ดร.ธนิดา โพธิ์ดี
4	ทพ.0204/63	โครงการอบรมพัฒนาบุคลากรคณะทันตแพทยศาสตร์	1.1.3.1	1.1.4.1	1.2	1.3	✓					265,000.00	-	-	รองคณบดีฝ่ายการศึกษา
5	ทพ.0205/63	โครงการอบรมเพิ่ม/เสริมสร้างศักยภาพนิสิตทันตแพทย์เพื่อ การสอบขึ้นทะเบียนไปประกอบวิชาชีพ	1.3.1.4	1.4.1.1	1.2		✓					-	11,000.00	-	รองคณบดีฝ่ายการศึกษา
6	ทพ.0206/63	โครงการจัดหาทรัพยากรสารสนเทศห้องอ่านหนังสือ	1.2.2.1	1.7.1.1	3.1		✓	✓				800,000.00	-	-	คณะกรรมการห้องอ่านหนังสือ
7	ทพ.0207/63	โครงการอบรมเชิงปฏิบัติการ เรื่อง การใช้ห้องสมุดและการ สืบค้นสารสนเทศ	1.2.2.1	1.3.1.1	1.4		✓	✓				-	1,800.00	-	คณะกรรมการห้องอ่านหนังสือ
8	ทพ.0208/63	โครงการฝึกอบรมทันตแพทย์เพื่อเตรียมความพร้อมการ สอบเพื่อวุฒิบัตร/อนุมัติบัตรแสดงความรู้ ความชำนาญใน การประกอบวิชาชีพทันตกรรม สาขาทันตกรรมประดิษฐ์ รุ่นที่ 1 ปีการศึกษา 2562 (ต่อเนื่องปีการศึกษา 2561)	1.4.1.1	3.1.1.1	1.6		✓		✓			-	-	340,574.00	ผศ.ทพ.ดร.ธนพล ศรีสุวรรณ
9	ทพ.0209/63	โครงการฝึกอบรมทันตแพทย์เพื่อเตรียมความพร้อมการ สอบเพื่อวุฒิบัตร/อนุมัติบัตรแสดงความรู้ ความชำนาญใน การประกอบวิชาชีพทันตกรรม สาขาทันตกรรมสำหรับเด็ก รุ่นที่ 1 ปีการศึกษา 2562 (ต่อเนื่องปีการศึกษา 2561)	1.4.1.1	3.1.1.1	1.6		✓		✓			-	-	171,021.00	อ.ทพญ.ดร.ฤดี สกุรักษ์ตะ
10	ทพ.0210/63	โครงการฝึกอบรมทันตแพทย์เพื่อเตรียมความพร้อมการ สอบเพื่อวุฒิบัตร/อนุมัติบัตรแสดงความรู้ ความชำนาญใน การประกอบวิชาชีพทันตกรรม สาขาทันตกรรมหัตถการ รุ่นที่ 1 ปีการศึกษา 2562 (ต่อเนื่องปีการศึกษา 2561)	1.4.1.1	3.1.1.1	1.6		✓		✓			-	-	269,451.00	ผศ.ทพญ.ดร.กรชนก วัยคฆานนท์

ลำดับ	รหัสโครงการ	ชื่อโครงการ/กิจกรรม	นโยบายแผนฯ 12		ยุทธศาสตร์ คณะ		พันธกิจ					งบประมาณ			ผู้รับผิดชอบ
			หลัก	รอง	หลัก	รอง	ผลิต บัณฑิต	วิจัย	บริการ วิชาการ	ทำนุ บำรุง	บริหาร จัดการ	แผ่นดิน	รายได้	รายได้ (รับฝาก)	
11	ทพ.0211/63	โครงการสร้างเสริมศักยภาพงานทันตสุขภาพสำหรับผู้สูงอายุเพื่อรองรับสังคมผู้สูงอายุแบบบูรณาการ ภายใต้ความร่วมมือระหว่างมหาวิทยาลัยนเรศวรและกระทรวงสาธารณสุข รุ่นที่ 2 ปีการศึกษา 2562 และรุ่น 1 (ต่อเนื่องปีการศึกษา 2561)	1.4.1.1		2.1		✓					-	-	750,000.00	คณบดีคณะทันตแพทยศาสตร์
12	ทพ.0212/63	โครงการฝึกอบรมทันตแพทย์เพื่อเตรียมความพร้อมการสอบเพื่อวุฒิบัตร/อนุมัติบัตรแสดงความรู้ ความชำนาญในการประกอบวิชาชีพทันตกรรม สาขาวิชาเอ็นโดดอนต์ ปีการศึกษา 2562	1.4.1.1	3.1.1.1	1.6		✓		✓			-	-	80,000.00	รศ.ทพญ.ดร.พีรยา ภูอภิชาติดำรง
รหัส ทพ.02 งานการศึกษา รวมเป็นเงินทั้งสิ้น											1,115,000.00	40,800.00	1,611,046.00		
1	ทพ.0301/63	โครงการส่งเสริมคุณธรรม จริยธรรมและบุคลิกภาพ	1.4.1.3	4.2.2.1	1.6	2.1	✓			✓		-	87,000.00	-	รองคณบดีฝ่ายพัฒนานิสิตฯ
2	ทพ.0302/63	โครงการทำนุบำรุง ศิลปะและวัฒนธรรม	4.2.2.1	1.4.1.3	10.1	10.12	✓			✓		-	130,000.00	-	รองคณบดีฝ่ายพัฒนานิสิตฯ
3	ทพ.0303/63	โครงการส่งเสริมวิชาการนิสิต	1.4.1.3	3.1.1.1	1.6	2.1	✓		✓			-	60,000.00	-	รองคณบดีฝ่ายพัฒนานิสิตฯ
4	ทพ.0304/63	โครงการบำเพ็ญประโยชน์และรักษาสีสิ่งแวดล้อม	1.4.1.3		1.6	2.1	✓					-	35,000.00	-	รองคณบดีฝ่ายพัฒนานิสิตฯ
5	ทพ.0305/63	โครงการส่งเสริมสุขภาพ	1.4.1.3	4.2.2.1	10.1	10.2	✓			✓		-	28,000.00	-	รองคณบดีฝ่ายพัฒนานิสิตฯ
6	ทพ.0306/63	โครงการส่งเสริมและพัฒนางานสโมสรนิสิต	1.4.1.3		1.6		✓					-	30,000.00	-	รองคณบดีฝ่ายพัฒนานิสิตฯ
7	ทพ.0307/63	โครงการส่งเสริมกิจกรรมนิสิต	1.4.1.3		1.6	2.1	✓					-	88,000.00	-	รองคณบดีฝ่ายพัฒนานิสิตฯ
8	ทพ.0308/63	โครงการประชุมวิชาการศิษย์เก่า	1.5.2.2	3.1.1.1	3.1	3.2	✓		✓			-	-	-	รองคณบดีฝ่ายพัฒนานิสิตฯ
9	ทพ.0309/63	โครงการสร้างเครือข่ายนิสิต/นักศึกษาทันตแพทย์	1.4.2.1		1.5		✓					-	50,000.00	-	รองคณบดีฝ่ายพัฒนานิสิตฯ
รหัส ทพ.03 งานกิจการนิสิตและศิษย์เก่าสัมพันธ์ รวมเป็นเงินทั้งสิ้น											-	508,000.00	-		
1	ทพ.0401/63	โครงการหน่วยทันตกรรมพระราชทาน มหาวิทยาลัยนเรศวร	3.1.1.1		5.1				✓			177,900.00	22,100.00	-	อ.ทพ.ดร.พรพจน์ เจียงกองโค
2	ทพ.0402/63	โครงการอบรมพัฒนางานด้านมาตรฐานโรงพยาบาล 8	5.1.1.1		5.4		✓			✓		144,000.00	7,000.00	-	ผู้อำนวยการโรงพยาบาลทันตกรรม
3	ทพ.0403/63	โครงการเผยแพร่วิชาการแก่สังคมและประชาสัมพันธ์ 6	3.1.1.1	3.1.2.1	3.3		✓		✓			30,000.00	34,940.00	-	ผู้อำนวยการโรงพยาบาลทันตกรรม
4	ทพ.0404/63	โครงการอบรมเชิงปฏิบัติการ เรื่อง การช่วยเหลือผู้ป่วยในภาวะเจ็บป่วยฉุกเฉิน หลักสูตร BLS Provider Course for Health Care Provider	5.1.1.1		5.4		✓					90,800.00	-	-	คณะกรรมการทีมช่วยเหลือฉุกเฉิน โรงพยาบาลทันตกรรม
5	ทพ.0405/63	โครงการอบรมเชิงปฏิบัติการเรื่อง การช่วยเหลือผู้ป่วยในภาวะเจ็บป่วยฉุกเฉิน หลักสูตร BLS Provider for Non-HCP	5.1.1.1		5.4		✓					45,400.00	-	-	คณะกรรมการทีมช่วยเหลือฉุกเฉิน โรงพยาบาลทันตกรรม

ลำดับ	รหัสโครงการ	ชื่อโครงการ/กิจกรรม	นโยบายแผนฯ 12		ยุทธศาสตร์คณะ		พันธกิจ					งบประมาณ			ผู้รับผิดชอบ
			หลัก	รอง	หลัก	รอง	ผลิตบัณฑิต	วิจัย	บริการวิชาการ	ทำนุบำรุง	บริหารจัดการ	แผ่นดิน	รายได้	รายได้ (รับฝาก)	
6	ทพ.0406/63	โครงการอบรมเชิงปฏิบัติการ เรื่อง การซ่อมหม้อไอน้ำในคณะทันตแพทยศาสตร์ และโรงพยาบาลทันตกรรม 6	5.3.1.1		3.3						✓	40,700.00	-	-	ผู้อำนวยการโรงพยาบาลทันตกรรม
7	ทพ.0407/63	โครงการอบรมวิชาการแก่บุคลากรสายสนับสนุน เรื่อง การพัฒนาสมรรถนะของบุคลากรสายสนับสนุน 6	5.2.2.1		5.4						✓	19,400.00	-	-	ผู้อำนวยการโรงพยาบาลทันตกรรม
8	ทพ.0408/63	โครงการสัมมนาเชิงปฏิบัติการ เรื่อง การพัฒนาทักษะการทำงานและการแลกเปลี่ยนเรียนรู้ระหว่างคลินิก สำหรับผู้ปฏิบัติงานทันตกรรม 6	5.2.2.1		5.4				✓		✓	7,000.00	-	-	ผู้อำนวยการโรงพยาบาลทันตกรรม
9	ทพ.0409/63	โครงการเตรียมความพร้อมนิสิตในบทบาทและการให้บริการในโรงพยาบาลทันตกรรม 6	1.3.1.2	3.1.1.4	1.1	1.12	✓		✓			1,500.00	-	-	รองคณบดีฝ่ายคลินิก
10	ทพ.0410/63	โครงการสนับสนุนการรับบริการทางทันตกรรมในผู้สูงอายุ	3.1.1.1		5.1				✓			20,000.00	-	-	คณะกรรมการโครงการสนับสนุนการรับบริการทางทันตกรรมในผู้สูงอายุ
11	ทพ.0411/63	โครงการสนับสนุนแนวทางการดำเนินงานอาชีวอนามัยในโรงพยาบาลทันตกรรม 4	5.2.2.1		5.4						✓	22,200.00	13,000.00	-	ผู้อำนวยการโรงพยาบาลทันตกรรม
12	ทพ.0412/63	โครงการสัมมนาเชิงปฏิบัติการ เรื่อง การวิเคราะห์ทบทวนวิสัยทัศน์ พันธกิจ เป้าประสงค์ และจัดทำนโยบายและแผนกลยุทธ์โรงพยาบาลทันตกรรม	5.2.2.1		6.1						✓	12,600.00	-	-	ผู้อำนวยการโรงพยาบาลทันตกรรม
รหัส ทพ.04 โรงพยาบาลทันตกรรม รวมเป็นเงินทั้งสิ้น											611,500.00	77,040.00	-		
รหัส ทพ.05 สำนักงานคณบดี (ไม่มีโครงการบรรจุ)											-	-	-		
1	ทพ.0601/63	โครงการพัฒนางานด้านนโยบายและแผนงานคณะ	5.1.1.1	5.2.2.1	6.1						✓	19,500.00	-	-	รองคณบดีฝ่ายแผนงานฯ
2	ทพ.0602/63	โครงการประกันคุณภาพการศึกษาภายใน (รอบ 20)	1.1.1.1		1.1						✓	162,060.00	43,000.00	-	รองคณบดีฝ่ายแผนงานฯ
3	ทพ.0603/63	โครงการสัมมนาเชิงปฏิบัติการเรื่อง "พัฒนาองค์กรไปสู่การเป็นองค์กรแห่งการเรียนรู้"	5.1.1.1		6.1						✓	12,000.00	-	-	รองคณบดีฝ่ายแผนงานฯ
4	ทพ.0604/63	โครงการกิจกรรม 5ส	5.1.1.1		6.1						✓	-	17,300.00	-	รองคณบดีฝ่ายแผนงานฯ
5	ทพ.0605/63	โครงการพัฒนาระบบสารสนเทศและพัฒนาความรู้ด้านคอมพิวเตอร์	5.1.2.		4.2	4.3					✓	9,000.00	-	-	รองคณบดีฝ่ายแผนงานฯ
รหัส ทพ.06 งานนโยบายและแผน รวมเป็นเงินทั้งสิ้น											202,560.00	60,300.00	-		

ลำดับ	รหัสโครงการ	ชื่อโครงการ/กิจกรรม	นโยบายแผนฯ 12		ยุทธศาสตร์ คณะ		พันธกิจ					งบประมาณ			ผู้รับผิดชอบ
			หลัก	รอง	หลัก	รอง	ผลิต บัณฑิต	วิจัย	บริการ วิชาการ	ทำนุ บำรุง	บริหาร จัดการ	แผ่นดิน	รายได้	รายได้ (รับฝาก)	
1	ทพ.0701/63	โครงการพัฒนาศักยภาพด้านการวิจัย	2.2.1.1	2.2.2.1	7.1	7.3		✓				14,250.00	16,500.00	-	รองคณบดีฝ่ายวิจัยและวิเทศสัมพันธ์
รหัส ทพ.07 งานวิจัย รวมเป็นเงินทั้งสิ้น												14,250.00	16,500.00	-	
1	ทพ.0801/63	โครงการสัมมนาเชิงวิชาการ “โครงร่างงานวิจัยของนิสิต ทันตแพทย์ ชั้นปีที่ 4”	1.4.1.1		1.7		✓					-	-	-	อ.ดร.จันทร์ทิภา จบศรี
2	ทพ.0802/63	โครงการสัมมนาเชิงวิชาการ “ผลงานวิจัยของนิสิต ทันตแพทย์ ชั้นปีที่ 5”	1.4.4.1		1.2	1.3	✓					-	-	-	อ.ทพญ.ดร.ฐานิต ประสิทธิ์ศักดิ์
3	ทพ.0803/63	โครงการอบรมเชิงวิชาการด้านกายศาสตร์สำหรับ ทันตแพทย์	1.4.4.1		1.5		✓					-	5,400.00	-	อ.ทพญ.ดร.ฐานิต ประสิทธิ์ศักดิ์
4	ทพ.0804/63	โครงการอบรมเชิงปฏิบัติการ เรื่อง การใช้โปรแกรม Endnote	1.4.1.1		1.6		✓					-	2,300.00	-	อ.ดร.จันทร์ทิภา จบศรี
5	ทพ.0805/63	โครงการเย็บเล่มรายงานการวิจัยของนิสิตระดับปริญญาตรี	1.3.1.1		1.6		✓					30,000.00	-	-	อ.ทพญ.ดร.ฐานิต ประสิทธิ์ศักดิ์
รหัส ทพ.08 ภาควิชาชีววิทยาช่องปาก รวมเป็นเงินทั้งสิ้น												30,000.00	7,700.00	-	
1	ทพ.0901/63	โครงการประชุมเชิงวิชาการเพื่อพัฒนาวิชาการภาควิชา ทันตกรรมบูรณะ	3.1.1.1	1.5.2.2	1.2	3.1	✓		✓			80,000.00	-	-	หัวหน้าภาควิชาทันตกรรมบูรณะ
2	ทพ.0902/63	โครงการสัมมนาเชิงปฏิบัติการภาควิชาทันตกรรมบูรณะ	1.2.2.1		1.2	1.6	✓					-	-	-	หัวหน้าภาควิชาทันตกรรมบูรณะ
3	ทพ.0903/63	โครงการอบรมเชิงปฏิบัติการ เรื่อง การฝึกปฏิบัติการพิมพ์ ปากเพื่อสร้างแบบจำลองเพื่อการศึกษา กิจกรรมเพิ่มพูน ทักษะทางทันตกรรมประดิษฐ์ สำหรับนิสิตชั้นปีที่ 4	1.2.2.1		1.2	1.6	✓					25,000.00	-	-	หัวหน้าภาควิชาทันตกรรมบูรณะ
4	ทพ.0904/63	โครงการอบรมเชิงปฏิบัติการ เรื่อง การฝึกปฏิบัติการบูรณะ ฟันที่ได้รับการรักษาคดลงรากฟันด้วยเดือยฟันสำเร็จรูป กิจกรรมเพิ่มพูนทักษะทางทันตกรรมประดิษฐ์ สำหรับ นิสิตชั้นปีที่ 6	1.2.2.1		1.2	1.6	✓					25,000.00	-	-	หัวหน้าภาควิชาทันตกรรมบูรณะ
5	ทพ.0905/63	โครงการประชุมวิชาการและฝึกปฏิบัติการเพื่อพัฒนา วิชาการทางทันตกรรมหัตถการ กิจกรรมที่ 2 ประชุม วิชาการและฝึกปฏิบัติการเพื่อพัฒนาวิชาการทางทันตกรรม หัตถการ 2563 รุ่นที่ 2	3.1.1.1	1.5.2.2	1.2	3.1	✓		✓			50,000.00	-	-	หัวหน้าภาควิชาทันตกรรมบูรณะ
6	ทพ.0906/63	โครงการเตรียมความพร้อมและสร้างเสริมศักยภาพในงาน ทันตกรรมหัตถการ สำหรับนิสิตชั้นปีที่ 5	1.2.2.1	1.3.1.1	1.6		✓					30,000.00	-	-	อ.ทพญ.ดร.พจมาลย์ โตเทียม

ลำดับ	รหัสโครงการ	ชื่อโครงการ/กิจกรรม	นโยบายแผนฯ 12		ยุทธศาสตร์ คณะ		พันธกิจ					งบประมาณ			ผู้รับผิดชอบ
			หลัก	รอง	หลัก	รอง	ผลิต บัณฑิต	วิจัย	บริการ วิชาการ	ทำนุ บำรุง	บริหาร จัดการ	แผ่นดิน	รายได้	รายได้ (รับฝาก)	
7	ทพ.0907/63	โครงการเตรียมความพร้อมและสร้างเสริมศักยภาพในงาน ทันตกรรมทันตการ สำหรับนิสิตชั้นที่ 6	1.2.2.1	1.3.1.1	1.6		✓					30,000.00	-	-	อ.ทพญ.ดร.พจมาลย์ โตเทียม
8	ทพ.0908/63	โครงการประชุมเชิงวิชาการและฝึกปฏิบัติการ เรื่อง “Finishing and polishing for direct & indirect restoration”	3.1.1.1	1.5.2.2	1.2	3.1	✓		✓			50,000.00	-	-	หัวหน้าภาควิชาทันตกรรมบูรณะ
รหัส ทพ.09 ภาควิชาทันตกรรมบูรณะ รวมเป็นเงินทั้งสิ้น											290,000.00	-	-		
1	ทพ.1001/63	โครงการศึกษาดูงานคลินิกทันตกรรมผู้สูงอายุสำหรับทันต แพทย์ ภายใต้แผนงานทันตกรรมสุขภาพสำหรับผู้สูงอายุ ประเทศไทย ประจำปี 2563	1.4.1.1	3.1.2.1	1.6		✓		✓			54,960.00	3,000.00	-	ผศ.ทพญ.ดร.จุฑารัตน์ ฉิมเรือง
2	ทพ.1002/63	โครงการศึกษาดูงานการสร้างเสริมสุขภาพของผู้สูงอายุ อย่างเป็นองค์รวม	1.4.1.1		1.2	1.5	✓					83,520.00	10,500.00	-	อ.ทพญ.พรสุดา หน่อไชย
3	ทพ.1003/63	โครงการฝึกปฏิบัติงานสร้างเสริมสุขภาพในชุมชน สำหรับ นิสิตทันตแพทย์ ชั้นปีที่ 5 ปีการศึกษา 2563	1.4.1.2		1.2	1.5	✓					93,200.00	-	-	ผศ.ทพญ.ดร.ธนิดา โพธิ์ดี
4	ทพ.1004/63	โครงการฝึกปฏิบัติงานของนิสิตทันตแพทย์คู่สัญญา	1.2.2.1	1.4.1.1	1.1	1.2	✓					800,000.00	-	-	อ.ทพ.รมยุทธ ชาญสมานี
5	ทพ.1005/63	โครงการเพิ่มพูนความรู้และทักษะการรักษาพื้นฐานด้วย รากฟันเทียม	1.3.1.1	3.1.2.1	1.6	1.7	✓		✓			20,000.00	-	-	ผศ.ทพญ.ดร.สดใส วิโรจนศักดิ์
6	ทพ.1006/63	โครงการฝึกอบรมทันตแพทย์ประจำบ้าน เพื่อวุฒิบัตร/ อนุมัติบัตรแสดงความรู้ความชำนาญในการประกอบวิชาชีพ ทันตกรรม สาขาทันตกรรมจัดฟัน รุ่นที่ 3 ปีการศึกษา 2563 (ต่อเนื่องปีการศึกษา 2562)	1.1.2	3.1.1.1	1.1	3.1	✓		✓			-	-	-	อ.ทพญ.รัชวรรณ ตันศลารักษ์
7	ทพ.1007/63	โครงการอบรมเชิงวิชาการ เรื่อง “กิจกรรมทวนสอบความรู้ ปากเปล่า” ปีการศึกษา 2562	1.1.2	3.1.1.1	1.1	3.1	✓		✓			-	-	40,000.00	อ.ทพญ.รัชวรรณ ตันศลารักษ์
8	ทพ.1008/63	โครงการให้บริการทันตกรรมจัดฟันนอกสถานที่	1.2.2.1	3.1.1.1	1.6	5.3	✓		✓			35,960.00	27,400.00	-	อ.ทพ.อภิวัฒน์ เศรษฐสุภานา
9	ทพ.1009/63	โครงการสัมมนาสาขาวิชาทันตกรรมจัดฟัน เรื่อง การพัฒนา บุคลากรเพื่อการเรียนการสอน และการปรับปรุงระบบใน คลินิก	1.1.2		1.1		✓					-	-	165,000.00	อ.ทพญ.รัชวรรณ ตันศลารักษ์

ลำดับ	รหัสโครงการ	ชื่อโครงการ/กิจกรรม	นโยบายแผนฯ 12		ยุทธศาสตร์ คณะ		พันธกิจ					งบประมาณ			ผู้รับผิดชอบ
			หลัก	รอง	หลัก	รอง	ผลิต บัณฑิต	วิจัย	บริการ วิชาการ	ทำนุ บำรุง	บริหาร จัดการ	แผ่นดิน	รายได้	รายได้ (รับฝาก)	
10	ทพ.1010/63	โครงการฝึกอบรมทันตแพทย์ประจำบ้าน เพื่อผู้สมัคร/ อนุมัติบัตรแสดงความรู้ความชำนาญในการประกอบวิชาชีพ ทันตกรรม สาขาทันตกรรมจัดฟัน รุ่นที่ 3 ปีการศึกษา 2562	1.1.2	3.1.1.1	1.1	3.1	✓		✓			-	-	2,531,909.45	อ.ทพญ.รัชวรรณ ตันตลาภิรักษ์
รหัส ทพ.10 ภาควิชาทันตกรรมป้องกัน รวมเป็นเงินทั้งสิ้น											1,087,640.00	40,900.00	2,736,909.45		
รหัส ทพ.11 ภาควิชาทันตกรรมวินิจฉัย (ไม่มีโครงการบรรจุ)											-	-	-		
รหัส ทพ.12 ภาควิชาศัลยศาสตร์ช่องปาก (ไม่มีโครงการบรรจุ)											-	-	-		
รวมงบประมาณโครงการแผนปฏิบัติการ 2563											3,400,950.00	981,240.00	4,347,955.45		

โครงการ ทพ.01

งานธุรการ

โครงการตามแผนปฏิบัติการประจำปีงบประมาณ พ.ศ. 2563 มหาวิทยาลัยนเรศวร

หน่วยงาน คณะทันตแพทยศาสตร์

1. รหัสโครงการ ทพ.0101/63

ชื่อโครงการ โครงการพัฒนางานฝ่ายบริหาร

1.1 กิจกรรมที่ 1 กิจกรรมทำบุญตักบาตรเนื่องในวันขึ้นปีใหม่ ปีพุทธศักราช 2563

1.2 กิจกรรมที่ 2 กิจกรรมวันสถาปนาครบรอบ 23 ปี คณะทันตแพทยศาสตร์

Value Chain ต้นน้ำ กลางน้ำ ปลายน้ำ

2. ความสอดคล้องกับพันธกิจมหาวิทยาลัย

การผลิตบัณฑิต.....หลัก.....รอง

การวิจัย.....หลัก.....รอง

การบริการวิชาการแก่สังคม.....หลัก.....รอง

การทำนุบำรุงศิลปวัฒนธรรม... ✓หลัก.....รอง

การบริหารจัดการ.....หลัก... ✓รอง

3. ความสอดคล้องกับแผนระดับต่างๆ

3.1 ยุทธศาสตร์การพัฒนามหาวิทยาลัยแผนพัฒนามหาวิทยาลัยนเรศวร ฉบับที่ 12 พ.ศ.2560-2564

ฉบับปรับปรุง (พ.ศ.2562-2564)

ยุทธศาสตร์ที่ 1 การผลิตบัณฑิตให้มีคุณภาพ

กลยุทธ์ที่.....แนวทางการขับเคลื่อนที่.....ตัวชี้วัดที่.....หลัก.....รอง.....

ยุทธศาสตร์ที่ 2 การเพิ่มขีดความสามารถการวิจัย เพื่อสร้างนวัตกรรมสู่ความเป็นเลิศ

กลยุทธ์ที่.....แนวทางการขับเคลื่อนที่.....ตัวชี้วัดที่.....หลัก.....รอง.....

ยุทธศาสตร์ที่ 3 การเสริมสร้างศักยภาพการให้บริการวิชาการเพื่อสร้างความเข้มแข็งให้แก่ชุมชน

กลยุทธ์ที่.....แนวทางการขับเคลื่อนที่.....ตัวชี้วัดที่.....หลัก.....รอง.....

ยุทธศาสตร์ที่ 4 การส่งเสริมการทำนุบำรุงศิลปและวัฒนธรรม เพื่ออนุรักษ์ สืบสานและเชื่อมโยงกับประเพณี

ของท้องถิ่น

กลยุทธ์ที่... 4.2...แนวทางการขับเคลื่อน...4.2.2...ตัวชี้วัดที่...4.2.2.1...หลัก... ✓ ..รอง.....

ยุทธศาสตร์ที่ 5 การบริหารจัดการเชิงบูรณาการเพื่อความเข้มแข็งและยั่งยืน

กลยุทธ์ที่...5.1...แนวทางการขับเคลื่อน...5.1.1...ตัวชี้วัดที่...5.1.1.1...หลัก.....รอง... ✓ ...

3.2 แผนพัฒนาฯ ของคณะ/หน่วยงาน

ประเด็นยุทธศาสตร์ที่.....10.....กลยุทธ์ที่.....1,2.....มาตรการที่.... 10.1.2, 10.2.3.....

4. ภาพรวมโครงการ/การดำเนินงาน

4.1 ลักษณะการดำเนินงาน

โครงการ

การดำเนินงาน

4.2 ภายใต้อำนาจ

แผนงานจัดการศึกษาอุดมศึกษา

4.3 ลักษณะโครงการ

โครงการที่ใช้งบประมาณ

โครงการที่ไม่ใช้งบประมาณ

4.4 วิธีการดำเนินงาน

ดำเนินการเอง

จัดจ้าง

4.5 รหัส GFMS ของโครงการ(ถ้ามี)

5. ผู้รับผิดชอบ

5.1 หน่วยงานที่รับผิดชอบ	สำนักงานเลขาธิการคณะฯ	
5.2 ผู้รับผิดชอบ	ผู้ช่วยคณบดีฝ่ายบริหาร	โทร 6062
5.3 ผู้ประสานงาน	นางเพ็ญภา หมีเทศ	โทร 6062
5.4 ผู้รายงานผล	นางเพ็ญภา หมีเทศ	โทร 6062

6. หลักการและเหตุผล

คณะทันตแพทยศาสตร์ ได้ก่อตั้งมาจนถึงปัจจุบัน โดยในปีพุทธศักราช 2563 นี้ คณะฯ มีอายุครบรอบ 23 ปี คณะผู้บริหารได้เล็งเห็นความสำคัญในวาระโอกาสดังกล่าว จึงเห็นสมควรให้จัดโครงการฉลองครบรอบ 23 ปี ของคณะฯ เพื่อเป็นแนวปฏิบัติต่อไปในทุกๆ ปี และเนื่องในวาระขึ้นปีใหม่ของคณะฯ ได้จัดกิจกรรมทำบุญตักบาตรและเพื่อเป็นการสืบทอดวัฒนธรรมที่ดี ดำเนินการมาอย่างต่อเนื่องเป็นประจำทุกปี การดำเนินการตามภารกิจหลักของคณะทันตแพทยศาสตร์ ซึ่งประกอบด้วย การผลิตบัณฑิต งานวิจัย งานบริการวิชาการสู่สังคม และการทำนุบำรุงศิลปวัฒนธรรม

7. วัตถุประสงค์

- 7.1 เพื่อเป็นการพัฒนาสมรรถภาพการบริหารงานฝ่ายบริหารให้มีประสิทธิภาพมากยิ่งขึ้น
- 7.2 เพื่อเฉลิมฉลองเนื่องในโอกาสที่คณะฯ มีอายุครบ 23 ปี
- 7.3 เพื่อเป็นการทำนุบำรุงศิลปวัฒนธรรม

8. เป้าหมายของโครงการ

8.1. เป้าหมายการดำเนินงาน

เชิงผลผลิต(Output)	บุคลากรทุกภาคส่วนภายในคณะได้เข้าร่วมโครงการร้อยละ 80
เชิงผลลัพธ์(Outcome)	บุคลากรได้สืบทอดศิลปวัฒนธรรม

8.2 กลุ่มเป้าหมาย (รายกิจกรรม)

เป้าหมาย	หน่วยนับ	จำนวน	
		กิจกรรมที่ 1	กิจกรรมที่ 2
จำนวนผู้เข้าร่วมโครงการจำนวนทั้งสิ้น	คน	110	110
นิสิต	คน	30	30
บุคลากรสายวิชาการ	คน	30	30
บุคลากรสายสนับสนุน	คน	50	50

8.3. กิจกรรม/เนื้อหาที่/แผนการใช้จ่ายงบประมาณที่จะดำเนินการ (รายกิจกรรม)

กิจกรรม	งบประมาณ (บาท)	ปีงบประมาณ พ.ศ. 2563 (บาท)											
		ไตรมาส 1			ไตรมาส 2			ไตรมาส 3			ไตรมาส 4		
		ต.ค.	พ.ย.	ธ.ค.	ม.ค.	ก.พ.	มี.ค.	เม.ย.	พ.ค.	มิ.ย.	ก.ค.	ส.ค.	ก.ย.
กิจกรรมที่ 1 กิจกรรมทำบุญตักบาตรเนื่องในวันขึ้นปีใหม่ ปีพุทธศักราช 2563													
ชั้นวางแผนงาน (P)													
1. วางแผนการจัดโครงการ	-		↔										
2. ประชุมเพื่อเตรียมงาน				↔									
ชั้นดำเนินการ (D)													
1. ติดต่อประสานงานกับ หน่วยงานที่เกี่ยวข้อง	15,000			↔									
2. ดำเนินโครงการ					↔								
ชั้นสรุปและประเมินผล (C)													
1. วิเคราะห์ข้อมูลเพื่อประมวลผล	-						↔						
2. จัดทำสรุปโครงการ							↔						
ชั้นปรับปรุงตามผลการประเมิน(A)													
1. นำข้อเสนอแนะเข้าที่ประชุม คณะกรรมการ	-						↔						
2. เพิ่มข้อปรับปรุงในแผนปฏิบัติการ การ ปีงบประมาณต่อไป							↔						
กิจกรรมที่ 2 กิจกรรมวันสถาปนาครบรอบ 22 ปี คณะทันตแพทยศาสตร์													
ชั้นวางแผนงาน (P)													
1. วางแผนการจัดโครงการ	-			↔									
2. ประชุมเพื่อเตรียมงาน					↔								
ชั้นดำเนินการ (D)													
1. ติดต่อประสานงานกับ หน่วยงานที่เกี่ยวข้อง	15,000				↔								
2. ดำเนินโครงการ						↔							
ชั้นสรุปและประเมินผล (C)													
1. วิเคราะห์ข้อมูลเพื่อประมวลผล	-						↔						
2. จัดทำสรุปโครงการ							↔						
ชั้นปรับปรุงตามผลการประเมิน(A)													
1. นำข้อเสนอแนะเข้าที่ประชุม คณะกรรมการ	-							↔					
2. เพิ่มข้อปรับปรุงในแผนปฏิบัติการ การ ปีงบประมาณต่อไป								↔					
รวม	30,000		-			30,000		-			-		

9. งบประมาณ

9.1 แหล่งงบประมาณ

เงินรายได้ 30,000 บาท

แหล่งงบประมาณ : เงินงบประมาณรายได้ ประจำปีงบประมาณ 2563 กองทุนเพื่อการศึกษา แผนงานจัดการศึกษา
อุดมศึกษา งานสนับสนุนการจัดการศึกษา สำนักงานเลขาธิการคณะ เงินอุดหนุน เงินอุดหนุนทั่วไป โครงการบริหารพัฒนาบุคลากร
โครงการพัฒนางานฝ่ายบริหาร

9.2 รายละเอียดค่าใช้จ่าย (จำแนกหมวดค่าใช้จ่ายเป็นไปตามระเบียบทางราชการ)

กิจกรรมที่ 1 กิจกรรมทำบุญตักบาตรเนื่องในวันขึ้นปีใหม่ ปีพุทธศักราช 2563

ลำดับ	รายการ	แผ่นดิน (บาท)	รายได้ (บาท)
1	ค่าปัจจัยถวายพระ (500x10)	-	5,000
2	ค่าเครื่องไทยธรรม (300x10)	-	3,000
3	ค่าตอบแทนผู้นำทางศาสนา	-	200
4	ค่าเครื่องบูชา	-	3,000
5	ค่าดอกไม้สำหรับงานพิธีการ	-	1,000
6	ค่าวัสดุงานบ้านงานครัว	-	2,800
รวม		-	15,000

*หมายเหตุ ถัวเฉลี่ยจ่ายภายในหมวดรายจ่ายแต่ละหมวด

กิจกรรมที่ 2 กิจกรรมวันสถาปนาครบรอบ 23 ปี คณะทันตแพทยศาสตร์

ลำดับ	รายการ	แผ่นดิน (บาท)	รายได้ (บาท)
1	ค่าปัจจัยถวายพระ (500x10)	-	5,000
2	ค่าเครื่องไทยธรรม (300x10)	-	3,000
3	ค่าตอบแทนผู้นำทางศาสนา	-	200
4	ค่าเครื่องบูชา	-	3,000
5	ค่าดอกไม้สำหรับงานพิธีการ	-	1,000
6	ค่าวัสดุงานบ้านงานครัว	-	2,800
รวม		-	15,000

*หมายเหตุ ถัวเฉลี่ยจ่ายภายในหมวดรายจ่ายแต่ละหมวด

10. วัน เวลา และสถานที่ในการดำเนินการ

กิจกรรม	วัน เวลา ในการจัดกิจกรรม	สถานที่จัดกิจกรรม
กิจกรรมที่ 1	เดือนมกราคม 2563	คณะทันตแพทยศาสตร์ มหาวิทยาลัยนเรศวร
กิจกรรมที่ 2	เดือนกุมภาพันธ์ 2563	คณะทันตแพทยศาสตร์ มหาวิทยาลัยนเรศวร

11. ตัวชี้วัดความสำเร็จโครงการ (KPI)

ประเภท	ตัวชี้วัดความสำเร็จ (KPI)
กิจกรรมที่ 1 กิจกรรมทำบุญตักบาตรเนื่องในวันขึ้นปีใหม่ ปีพุทธศักราช 2563	
<input checked="" type="checkbox"/> ปริมาณ	ผู้เข้าร่วมโครงการอย่างน้อยร้อยละ 80
<input checked="" type="checkbox"/> คุณภาพ	มีผลประเมินความพึงพอใจในระดับดี/มากขึ้นไป
<input checked="" type="checkbox"/> เวลา	ดำเนินการเสร็จสิ้นภายในเวลาที่กำหนด
<input checked="" type="checkbox"/> ต้นทุน	ใช้งบประมาณในการดำเนินโครงการไม่เกินงบประมาณที่ได้กำหนดไว้
กิจกรรมที่ 2 กิจกรรมวันสถาปนาครบรอบ 23 ปี คณะทันตแพทยศาสตร์	
<input checked="" type="checkbox"/> ปริมาณ	ผู้เข้าร่วมโครงการอย่างน้อยร้อยละ 80
<input checked="" type="checkbox"/> คุณภาพ	มีผลประเมินความพึงพอใจในระดับดี/มากขึ้นไป
<input checked="" type="checkbox"/> เวลา	ดำเนินการเสร็จสิ้นภายในเวลาที่กำหนด
<input checked="" type="checkbox"/> ต้นทุน	ใช้งบประมาณในการดำเนินโครงการไม่เกินงบประมาณที่ได้กำหนดไว้

12. ตัวชี้วัดประกอบการประกันคุณภาพตามเกณฑ์มาตรฐาน

- สกอ. ตัวชี้วัดที่.....5.1.....
 สงป. ตัวชี้วัดที่.....
 EdPEx หมวดที่.....
- ก.พ.ร. ตัวชี้วัดที่.....
 สมศ. ตัวชี้วัดที่.....

13. ผลที่คาดว่าจะได้รับ

กิจกรรมที่ 1 กิจกรรมทำบุญตักบาตรเนื่องในวันขึ้นปีใหม่ ปีพุทธศักราช 2563

- 1) บุคลากรคณะทันตแพทยศาสตร์ ได้ร่วมกันอนุรักษ์วัฒนธรรม และประเพณีที่สืบทอดกันมาเป็นเวลานาน

กิจกรรมที่ 2 กิจกรรมวันสถาปนาครบรอบ 23 ปี คณะทันตแพทยศาสตร์

- 1) บุคลากรคณะทันตแพทยศาสตร์ ได้ร่วมกันอนุรักษ์วัฒนธรรม และประเพณีที่สืบทอดกันมาเป็นเวลานาน

โครงการตามแผนปฏิบัติการประจำปีงบประมาณ พ.ศ. 2563 มหาวิทยาลัยนเรศวร

หน่วยงาน คณะทันตแพทยศาสตร์

1. รหัสโครงการ ทพ.0102/63

ชื่อโครงการ โครงการประชาสัมพันธ์คณะทันตแพทยศาสตร์

Value Chain

ต้นน้ำ

กลางน้ำ

ปลายน้ำ

2. ความสอดคล้องกับพันธกิจมหาวิทยาลัย

การผลิตบัณฑิต..... ...หลัก.....รอง

การวิจัย.....หลัก.....รอง

การบริการวิชาการแก่สังคม.....หลัก.. ...รอง

การทำนุบำรุงศิลปวัฒนธรรม.....หลัก.....รอง

การบริหารจัดการ.... ...หลัก.....รอง

3. ความสอดคล้องกับแผนระดับต่างๆ

3.1 ยุทธศาสตร์การพัฒนามหาวิทยาลัยแผนพัฒนามหาวิทยาลัยนเรศวร ฉบับที่ 12 พ.ศ.2560-2564

ฉบับปรับปรุง (พ.ศ.2562-2564)

ยุทธศาสตร์ที่ 1 การผลิตบัณฑิตให้มีคุณภาพ

กลยุทธ์ที่.....แนวทางการขับเคลื่อนที่.....ตัวชี้วัดที่.....หลัก.....รอง.....

ยุทธศาสตร์ที่ 2 การเพิ่มขีดความสามารถการวิจัย เพื่อสร้างนวัตกรรมสู่ความเป็นเลิศ

กลยุทธ์ที่.....แนวทางการขับเคลื่อนที่.....ตัวชี้วัดที่.....หลัก.....รอง.....

ยุทธศาสตร์ที่ 3 การเสริมสร้างศักยภาพการให้บริการวิชาการเพื่อสร้างความเข้มแข็งให้แก่ชุมชน

กลยุทธ์ที่.....แนวทางการขับเคลื่อนที่.....ตัวชี้วัดที่.....หลัก.....รอง.....

ยุทธศาสตร์ที่ 4 การส่งเสริมการทำนุบำรุงศิลปะและวัฒนธรรม เพื่ออนุรักษ์ สืบสานและเชื่อมโยงกับประเพณี

ของท้องถิ่น

กลยุทธ์ที่.....แนวทางการขับเคลื่อน.....ตัวชี้วัดที่.....หลัก.....รอง.....

ยุทธศาสตร์ที่ 5 การบริหารจัดการเชิงบูรณาการเพื่อความเข้มแข็งและยั่งยืน

กลยุทธ์ที่ 5.1 แนวทางการขับเคลื่อน 5.1.1 ตัวชี้วัดที่ 5.1.1.1 หลัก.. ...รอง.....

3.2 แผนพัฒนาฯ ของคณะ/หน่วยงาน

ประเด็นยุทธศาสตร์ที่.....3.....กลยุทธ์ที่.....3.3..... มาตรการที่.....3.3.5, 3.3.6.....

4. ภาพรวมโครงการ/การดำเนินงาน

4.1 ลักษณะการดำเนินงาน

โครงการ

การดำเนินงาน

4.2 ภายใต้อะไร

แผนงานพื้นฐานด้านการพัฒนาและเสริมสร้างศักยภาพคน

4.3 ลักษณะโครงการ

โครงการที่ใช้งบประมาณ

โครงการที่ไม่ใช้งบประมาณ

4.4 วิธีการดำเนินงาน

ดำเนินการเอง

จัดจ้าง

4.5 รหัส GFMS ของโครงการ(ถ้ามี)

5. ผู้รับผิดชอบ

5.1 หน่วยงานที่รับผิดชอบ	โสตทัศนูปกรณ์ และประชาสัมพันธ์		
5.2 ผู้รับผิดชอบ	ผู้ช่วยคณบดีฝ่ายบริหาร	โทร	6000
5.3 ผู้ประสานงาน	นางสายสุนีย์ เดชะศิลารักษ์	โทร	6000
5.4 ผู้รายงานผล	นางสายสุนีย์ เดชะศิลารักษ์	โทรโทร	6000

6. หลักการและเหตุผล

คณะทันตแพทยศาสตร์ มหาวิทยาลัยนเรศวร มีบัณฑิตที่จบเป็นทันตแพทย์ และผู้ช่วยทันตแพทย์ออกไปรับใช้สังคมแล้วหลายรุ่น คณะทันตแพทยศาสตร์มีนโยบายและแผนดำเนินการในการติดต่อกับบุคคลภายนอกทั้งในระดับโรงเรียน มหาวิทยาลัย หน่วยราชการ เอกชน ซึ่งจะส่งผลให้ภาพลักษณ์ของคณะฯ และมหาวิทยาลัยเป็นที่รู้จักของบุคคลทั่วไป

7. วัตถุประสงค์

- 7.1 เพื่อประชาสัมพันธ์กิจกรรมของคณะทันตแพทยศาสตร์และโรงพยาบาลทันตกรรม
- 7.2 เพื่อประชาสัมพันธ์หลักสูตรของคณะทันตแพทยศาสตร์
- 7.3 เพื่อเผยแพร่ข้อมูลข่าวสารต่างๆ เพื่อเสนอผลงานและชื่อเสียงเกียรติคุณของคณะ ให้แพร่หลายแก่สาธารณชนทั้งภายในและภายนอกมหาวิทยาลัย

8. เป้าหมายของโครงการ

8.1. เป้าหมายการดำเนินงาน

เชิงผลผลิต(Output)	สร้างและปรับปรุงภาพลักษณ์โดยใช้สื่อประชาสัมพันธ์ในรูปแบบต่างๆให้เข้าถึงกลุ่มเป้าหมายเพื่อประชาสัมพันธ์ข่าวสารและสร้างภาพลักษณ์ของคณะฯและโรงพยาบาลทันตกรรม
เชิงผลลัพธ์(Outcome)	คณะทันตแพทยศาสตร์และโรงพยาบาลทันตกรรมมหาวิทยาลัยนเรศวรเป็นที่รู้จักและยอมรับของบุคคลภายนอกทั้งในระดับโรงเรียน มหาวิทยาลัย หน่วยราชการ เอกชน

8.2 กลุ่มเป้าหมาย (รายการกิจกรรม)

เป้าหมาย	หน่วยนับ	จำนวน
องค์กร/ระบบบริหารจัดการ	องค์กร/ระบบบริหารจัดการ	1

8.3. กิจกรรม/เนื้อหาที่/แผนการใช้จ่ายงบประมาณที่จะดำเนินการ (รายการกิจกรรม)

กิจกรรม	งบประมาณ (บาท)	ปีงบประมาณ พ.ศ. 2563 (บาท)											
		ไตรมาส 1			ไตรมาส 2			ไตรมาส 3			ไตรมาส 4		
		ต.ค.	พ.ย.	ธ.ค.	ม.ค.	ก.พ.	มี.ค.	เม.ย.	พ.ค.	มิ.ย.	ก.ค.	ส.ค.	ก.ย.
ชีววางแผนงาน (P) 1. จัดทำแผนกิจกรรม/โครงการ 2. ขออนุมัติโครงการและงบประมาณ	-	↔	↔										
ชีวดำเนินการ (D) 1. รวบรวมข้อมูลการประชาสัมพันธ์ 2. ออกแบบ 3. จัดทำต้นฉบับ	50,000		←										→

กิจกรรม	งบประมาณ (บาท)	ปีงบประมาณ พ.ศ. 2563 (บาท)												
		ไตรมาส 1			ไตรมาส 2			ไตรมาส 3			ไตรมาส 4			
		ต.ค.	พ.ย.	ธ.ค.	ม.ค.	ก.พ.	มี.ค.	เม.ย.	พ.ค.	มิ.ย.	ก.ค.	ส.ค.	ก.ย.	
4. จัดซื้อจัดจ้าง 5. ประชาสัมพันธ์และเผยแพร่														
ขั้นสรุปและประเมินผล (C) 1. สรุปผลการดำเนินโครงการ 2. นำผลการสรุปใส่ในรายงานผลการดำเนินงานประจำปี	-													↔
ขั้นปรับปรุงตามผลการประเมิน(A) 1. นำข้อเสนอแนะไปวางแผนการจัดกิจกรรมในปีถัดไป	-													↔
รวม	50,000	10,000			10,000			10,000			10,000			

9. งบประมาณ

9.1 แหล่งงบประมาณ

งบประมาณแผ่นดิน 50,000 บาท

แหล่งงบประมาณ : งบประมาณแผ่นดิน ประจำปีงบประมาณ 2563

9.2 รายละเอียดค่าใช้จ่าย (จำแนกหมวดค่าใช้จ่ายเป็นไปตามระเบียบทางราชการ)

ลำดับ	รายการ	แผ่นดิน (บาท)	รายได้ (บาท)
1	เอกสารประชาสัมพันธ์คณะฯและโรงพยาบาลทันตกรรม	8,000	-
2	เอกสารประชาสัมพันธ์หลักสูตร	8,000	-
3	ป้ายและโปสเตอร์ประชาสัมพันธ์คณะฯ	14,000	-
4	วีดิทัศน์และสื่อออนไลน์ประชาสัมพันธ์คณะฯ	20,000	-
รวม		50,000	-

*หมายเหตุ ถัวเฉลี่ยจ่ายภายในหมวดรายจ่ายแต่ละหมวด

10. วัน เวลา และสถานที่ในการดำเนินการ

วัน เวลา ในการจัดกิจกรรม	สถานที่จัดกิจกรรม
ตุลาคม 2562 – กันยายน 2563	คณะทันตแพทยศาสตร์ มหาวิทยาลัยนเรศวร

11. ตัวชี้วัดความสำเร็จโครงการ (KPI)

ประเภท	ตัวชี้วัดความสำเร็จ (KPI)
<input type="checkbox"/> ปริมาณ	-
<input checked="" type="checkbox"/> คุณภาพ	- บุคลากรภายนอกมหาวิทยาลัยได้มีโอกาสรู้จักและรับทราบกิจกรรมและพัฒนาการของคณะฯ - ผู้บริหารและบุคลากรได้รับทราบผลงานของคณะฯ - ผู้สมัครเข้าเรียนหลักสูตรทันตแพทยศาสตร์ได้รับทราบข้อมูลของคณะฯ
<input checked="" type="checkbox"/> เวลา	ดำเนินการเสร็จสิ้นภายในเวลาที่กำหนด
<input checked="" type="checkbox"/> ต้นทุน	ใช้งบประมาณในการดำเนินโครงการไม่เกินงบประมาณที่ได้กำหนดไว้

12. ตัวชี้วัดประกอบการประกันคุณภาพตามเกณฑ์มาตรฐาน

- สกอ. ตัวชี้วัดที่.....7.2..... สงป. ตัวชี้วัดที่..... EdPEx หมวดที่.....
- ก.พ.ร. ตัวชี้วัดที่..... สมศ. ตัวชี้วัดที่.....

13. ผลที่คาดว่าจะได้รับ

- 1) คณะทันตแพทยศาสตร์และโรงพยาบาลทันตกรรมมีภาพลักษณ์ที่ดีในสายตาของบุคคลภายนอกทั้งในระดับโรงเรียน มหาวิทยาลัย หน่วยราชการ เอกชน
- 2) บุคคลภายนอกทั้งในระดับโรงเรียน มหาวิทยาลัย หน่วยราชการ เอกชน รับรู้ข่าวสารและการพัฒนาของคณะทันตแพทยศาสตร์และโรงพยาบาลทันตกรรม

โครงการตามแผนปฏิบัติการประจำปีงบประมาณ พ.ศ. 2563 มหาวิทยาลัยนเรศวร

หน่วยงาน คณะทันตแพทยศาสตร์

1. รหัสโครงการ ทพ.0103/63

ชื่อโครงการ โครงการสวัสดิการตรวจสอบสุขภาพเพื่อบุคลากร

Value Chain



ต้นน้ำ



กลางน้ำ



ปลายน้ำ

2. ความสอดคล้องกับพันธกิจมหาวิทยาลัย

การผลิตบัณฑิต.....หลัก.....รอง

การวิจัย.....หลัก.....รอง

การบริการวิชาการแก่สังคม.....หลัก.....รอง

การทำนุบำรุงศิลปวัฒนธรรม.....หลัก.....รอง

การบริหารจัดการ... ✓.....หลัก.....รอง

3. ความสอดคล้องกับแผนระดับต่างๆ

3.1 ยุทธศาสตร์การพัฒนามหาวิทยาลัยแผนพัฒนามหาวิทยาลัยนเรศวร ฉบับที่ 12 พ.ศ.2560-2564

ฉบับปรับปรุง (พ.ศ.2562-2564)

ยุทธศาสตร์ที่ 1 การผลิตบัณฑิตให้มีคุณภาพ

กลยุทธ์ที่.....แนวทางการขับเคลื่อนที่.....ตัวชี้วัดที่.....หลัก.....รอง.....

ยุทธศาสตร์ที่ 2 การเพิ่มขีดความสามารถการวิจัย เพื่อสร้างนวัตกรรมสู่ความเป็นเลิศ

กลยุทธ์ที่.....แนวทางการขับเคลื่อนที่.....ตัวชี้วัดที่.....หลัก.....รอง.....

ยุทธศาสตร์ที่ 3 การเสริมสร้างศักยภาพการให้บริการวิชาการเพื่อสร้างความเข้มแข็งให้แก่ชุมชน

กลยุทธ์ที่.....แนวทางการขับเคลื่อนที่.....ตัวชี้วัดที่.....หลัก.....รอง.....

ยุทธศาสตร์ที่ 4 การส่งเสริมการทำนุบำรุงศิลปะและวัฒนธรรม เพื่ออนุรักษ์ สืบสานและเชื่อมโยงกับประเพณี

ของท้องถิ่น

กลยุทธ์ที่.....แนวทางการขับเคลื่อน.....ตัวชี้วัดที่.....หลัก.....รอง.....

ยุทธศาสตร์ที่ 5 การบริหารจัดการเชิงบูรณาการเพื่อความเข้มแข็งและยั่งยืน

กลยุทธ์ที่.....5.2.....แนวทางการขับเคลื่อน.....5.2.1.....ตัวชี้วัดที่..5.2.1.1 , 5.2.1.2...หลัก...✓..รอง.....

3.2 แผนพัฒนาฯ ของคณะ/หน่วยงาน

ประเด็นยุทธศาสตร์ที่.....6.....กลยุทธ์ที่.....6.1.....มาตรการที่.....6.1.3.....

4. ภาพรวมโครงการ/การดำเนินงาน

4.1 ลักษณะการดำเนินงาน

โครงการ

การดำเนินงาน

4.2 ภายใต้อำนาจ

แผนงานจัดการศึกษาอุดมศึกษา

4.3 ลักษณะโครงการ

โครงการที่ใช้งบประมาณ

โครงการที่ไม่ใช้งบประมาณ

4.4 วิธีการดำเนินงาน

ดำเนินการเอง

จัดจ้าง

4.5 รหัส GFMS ของโครงการ(ถ้ามี)

5. ผู้รับผิดชอบ

5.1 หน่วยงานที่รับผิดชอบ	สำนักงานเลขาธิการคณะ คณะทันตแพทยศาสตร์	
5.2 ผู้รับผิดชอบ	รองคณบดีฝ่ายแผนงานและพัฒนาทรัพยากรบุคคล	โทร 6063
5.3 ผู้ประสานงาน	นางสาวพีชชรัตน์ มีประไพ	โทร 6063
5.4 ผู้รายงานผล	นางสาวพีชชรัตน์ มีประไพ	โทร 6063

6. หลักการและเหตุผล

คณะทันตแพทยศาสตร์ ได้ก่อตั้งมาจนถึงปัจจุบัน โดยในปีพุทธศักราช 2563 นี้ คณะฯ มีอายุครบรอบ 23 ปี คณะผู้บริหารได้เล็งเห็นความสำคัญในวาระโอกาสดังกล่าว จึงเห็นสมควรให้จัดโครงการฉลองครบรอบ 23 ปี ของคณะฯ เพื่อเป็นแนวปฏิบัติต่อไปในทุกๆ ปี การดำเนินการตามภารกิจหลักของคณะทันตแพทยศาสตร์ ซึ่งประกอบด้วย การผลิตบัณฑิต งานวิจัย งานบริการวิชาการสู่สังคม และการทำนุบำรุงศิลปวัฒนธรรม ซึ่งต้องอาศัยบุคลากรที่มีความพร้อมในทุกๆ ด้าน โดยเฉพาะความพร้อมทางด้านสุขภาพกาย และสุขภาพใจที่ต้องมีความความแข็งแรง เพื่อเป็นพลังในการสนับสนุนและผลักดันให้ภารกิจหลักของคณะฯ เพื่อให้บรรลุตามเป้าหมายที่ได้กำหนดไว้ รวมทั้งยังเป็นการส่งเสริมป้องกันสุขภาพตามนโยบายของรัฐบาล คณะฯ จึงจัดให้มีการตรวจสุขภาพประจำปี เพื่อเป็นสวัสดิการสำหรับบุคลากร เป็นขวัญกำลังใจเพื่อให้เกิดแรงจูงใจในการทำงานให้แก่บุคลากร

7. วัตถุประสงค์

- 7.1 เพื่อให้บุคลากรทราบข้อมูลสุขภาพร่างกายของตนเอง
- 7.2 เพื่อเป็นการส่งเสริมสุขภาพแก่บุคลากรคณะฯ ให้มีสุขภาพร่างกายแข็งแรง
- 7.3 เพื่อเป็นสวัสดิการให้กับบุคลากร

8. เป้าหมายของโครงการ

8.1. เป้าหมายการดำเนินงาน

เชิงผลผลิต(Output)	บุคลากรได้รับการตรวจสุขภาพประจำปี
เชิงผลลัพธ์(Outcome)	บุคลากรเอาใจใส่เรื่องสุขภาพมากขึ้น และพัฒนาความแข็งแรงของร่างกายมากขึ้น

8.2 กลุ่มเป้าหมาย (รายกิจกรรม)

เป้าหมาย	หน่วยนับ	จำนวน
จำนวนผู้เข้าร่วมโครงการจำนวนทั้งสิ้น	คน	200
บุคลากรสายวิชาการ	คน	70
บุคลากรสายสนับสนุน	คน	130

8.3. กิจกรรม/เนื้อหาที่/แผนการใช้จ่ายงบประมาณที่จะดำเนินการ (รายกิจกรรม)

กิจกรรม	งบประมาณ (บาท)	ปีงบประมาณ พ.ศ. 2563 (บาท)											
		ไตรมาส 1			ไตรมาส 2			ไตรมาส 3			ไตรมาส 4		
		ต.ค.	พ.ย.	ธ.ค.	ม.ค.	ก.พ.	มี.ค.	เม.ย.	พ.ค.	มิ.ย.	ก.ค.	ส.ค.	ก.ย.
ชั้นวางแผนงาน (P) 1 ศึกษาขั้นตอนเพื่อเตรียมการดำเนินการ 2 ประสานงานโรงพยาบาลต่างๆ	-	↔	↔										
ชั้นดำเนินการ (D) 1 ประสานงาน นัดหมาย บุคลากร 2. ดำเนินการตรวจร่างกายบุคลากร	200,000			↔	↔	↔							
ชั้นสรุปและประเมินผล (C) 1 ดำเนินการเบิกจ่าย 2 ประเมินผลโครงการ	-						↔	↔					
ชั้นปรับปรุงตามผลการประเมิน(A) 1 วิเคราะห์ผลประเมินเพื่อนำมาพัฒนาโครงการต่อไป	-								↔				
รวม	200,000	-			200,000			-			-		

9. งบประมาณ

9.1 แหล่งงบประมาณ

เงินรายได้ 200,000 บาท

แหล่งงบประมาณ : แหล่งงบประมาณ : เงินงบประมาณรายได้ ประจำปีงบประมาณ 2563 กองทุนเพื่อการศึกษา แผนงานจัดการศึกษาอุดมศึกษา งานสนับสนุนการจัดการศึกษา สำนักงานเลขาธิการคณะ เงินอุดหนุน เงินอุดหนุนทั่วไป โครงการบริหารพัฒนาบุคลากร โครงการสวัสดิการตรวจสอบสุขภาพเพื่อบุคลากร

9.2 รายละเอียดค่าใช้จ่าย (จำแนกหมวดค่าใช้จ่ายเป็นไปตามระเบียบทางราชการ)

ลำดับ	รายการ	แผ่นดิน (บาท)	รายได้ (บาท)
1	ค่าตรวจสอบสุขภาพบุคลากร จำนวน 200 คนๆ ละ 1,000 บาท	-	200,000
	รวม	-	200,000

10. วัน เวลา และสถานที่ในการดำเนินการ

วัน เวลา ในการจัดกิจกรรม	สถานที่จัดกิจกรรม
ช่วงเดือน มกราคม ถึง มีนาคม 2563	โรงพยาบาลมหาวิทยาลัยนเรศวร โรงพยาบาลพุทธชินราช โรงพยาบาลค่ายสมเด็จพระนเรศวรมหาราช และโรงพยาบาลอื่นที่เกี่ยวข้อง

11. ตัวชี้วัดความสำเร็จโครงการ (KPI)

ประเภท	ตัวชี้วัดความสำเร็จ (KPI)
<input checked="" type="checkbox"/> ปริมาณ	ผู้เข้าร่วมโครงการอย่างน้อยร้อยละ 80
<input checked="" type="checkbox"/> คุณภาพ	มีผลประเมินความพึงพอใจในระดับดี/มากขึ้นไป
<input checked="" type="checkbox"/> เวลา	ดำเนินการเสร็จสิ้นภายในเวลาที่กำหนด
<input checked="" type="checkbox"/> ต้นทุน	ใช้งบประมาณในการดำเนินโครงการไม่เกินงบประมาณที่ได้กำหนดไว้

12. ตัวชี้วัดประกอบการประกันคุณภาพตามเกณฑ์มาตรฐาน

- สกอ. ตัวชี้วัดที่.....5.1.....
 สกป. ตัวชี้วัดที่.....
 EdPEX หมวดที่.....
 ก.พ.ร. ตัวชี้วัดที่.....
 สมศ. ตัวชี้วัดที่.....

13. ผลที่คาดว่าจะได้รับ

บุคลากรคณะทันตแพทยศาสตร์ มีร่างกายที่แข็งแรง ส่งผลต่อการทำงานที่มีประสิทธิภาพมากยิ่งขึ้น

โครงการ ทพ.02

งานการศึกษา

โครงการตามแผนปฏิบัติการประจำปีงบประมาณ พ.ศ. 2563 มหาวิทยาลัยนเรศวร

หน่วยงาน คณะทันตแพทยศาสตร์

1. รหัสโครงการ ทพ.0201/63

ชื่อโครงการ โครงการส่งเสริมวิชาการนิสิตทันตแพทย์

Value Chain ต้นน้ำ กลางน้ำ ปลายน้ำ

2. ความสอดคล้องกับพันธกิจมหาวิทยาลัย

- การผลิตบัณฑิต........หลัก.....รอง การวิจัย.....หลัก.....รอง
- การบริการวิชาการแก่สังคม.....หลัก.....รอง การทำนุบำรุงศิลปวัฒนธรรม.....หลัก.....รอง
- การบริหารจัดการ.....หลัก.....รอง

3. ความสอดคล้องกับแผนระดับต่างๆ

3.1 ยุทธศาสตร์การพัฒนามหาวิทยาลัยแผนพัฒนามหาวิทยาลัยนเรศวร ฉบับที่ 12 พ.ศ.2560-2564 ฉบับปรับปรุง (พ.ศ.2562-2564)

- ยุทธศาสตร์ที่ 1 การผลิตบัณฑิตให้มีคุณภาพ
กลยุทธ์ที่.....1.1.....แนวทางการขับเคลื่อนที่.....1.1.2, 1.1.3..... ตัวชี้วัดที่.....หลัก.....รอง.....
- ยุทธศาสตร์ที่ 2 การเพิ่มขีดความสามารถการวิจัย เพื่อสร้างนวัตกรรมสู่ความเป็นเลิศ
กลยุทธ์ที่.....แนวทางการขับเคลื่อนที่.....ตัวชี้วัดที่.....หลัก.....รอง.....
- ยุทธศาสตร์ที่ 3 การเสริมสร้างศักยภาพการให้บริการวิชาการเพื่อสร้างความเข้มแข็งให้แก่ชุมชน
กลยุทธ์ที่.....แนวทางการขับเคลื่อนที่.....ตัวชี้วัดที่.....หลัก.....รอง.....
- ยุทธศาสตร์ที่ 4 การส่งเสริมการทำนุบำรุงศิลปะและวัฒนธรรม เพื่ออนุรักษ์ สืบสานและเชื่อมโยงกับประเพณี
ของท้องถิ่น
กลยุทธ์ที่.....แนวทางการขับเคลื่อน.....ตัวชี้วัดที่.....หลัก.....รอง.....
- ยุทธศาสตร์ที่ 5 การบริหารจัดการเชิงบูรณาการเพื่อความเข้มแข็งและยั่งยืน
กลยุทธ์ที่.....แนวทางการขับเคลื่อน.....ตัวชี้วัดที่.....หลัก.....รอง.....

3.2 แผนพัฒนาฯ ของคณะ/หน่วยงาน

- ประเด็นยุทธศาสตร์ที่...1...กลยุทธ์ที่...1.7...มาตรการที่...1.7.4...

4. ภาพรวมโครงการ/การดำเนินงาน

- 4.1 ลักษณะการดำเนินงาน โครงการ การดำเนินงาน
- 4.2 ภายใต้อำนาจ แผนงานจัดการศึกษาอุดมศึกษา
- 4.3 ลักษณะโครงการ โครงการที่ใช้งบประมาณ โครงการที่ไม่ใช้งบประมาณ
- 4.4 วิธีการดำเนินงาน ดำเนินการเอง จัดจ้าง
- 4.5 รหัส GFMS ของโครงการ(ถ้ามี)

5. ผู้รับผิดชอบ

5.1 หน่วยงานที่รับผิดชอบ	งานบริการการศึกษา	
5.2 ผู้รับผิดชอบ	รองคณบดีฝ่ายการศึกษา	โทร 7456
5.3 ผู้ประสานงาน	นายมนตรี ทองอ่อน	โทร 6035
5.4 ผู้รายงานผล	นายมนตรี ทองอ่อน	โทร 6035

6. หลักการและเหตุผล

คณะทันตแพทยศาสตร์ มหาวิทยาลัยนเรศวรมีวัตถุประสงค์ในการผลิตทันตแพทย์ให้มีความสามารถในการบริการผู้ป่วย ครอบครัว และ ชุมชน รวมทั้งด้านส่งเสริมสุขภาพ ป้องกันโรค รักษาพยาบาล ฟันฟูสภาพ รวมทั้งการพัฒนาคุณภาพชีวิตของประชาชน การจัดกิจกรรมส่งเสริมวิชาการก็เป็นกิจกรรมหนึ่งที่เกิดขึ้นเพื่อปลูกฝังนิสิตทันตแพทย์ให้มีความสนใจ กิจกรรมด้านการเผยแพร่วิชาการ สามารถนำความรู้ที่ได้รับไปประยุกต์ใช้กับการปฏิบัติงาน อันจะนำไปสู่การเป็นทันตแพทย์ที่มีคุณภาพต่อไป

7. วัตถุประสงค์

- 7.1 เพื่อปลูกฝังนิสิตทันตแพทย์ให้มีความสนใจกิจกรรมด้านวิชาการ
- 7.2 เพื่อสนับสนุนนิสิตให้ฝึกจัดกิจกรรมการเผยแพร่วิชาการ
- 7.3 เพื่อให้นิสิตเกิดความสามัคคีในหมู่คณะ

8. เป้าหมายของโครงการ

8.1. เป้าหมายการดำเนินงาน

เชิงผลผลิต(Output)	นิสิตทันตแพทย์มีความสนใจกิจกรรมด้านการเผยแพร่วิชาการ และสามารถนำความรู้ที่ได้รับไปประยุกต์ใช้กับการปฏิบัติงาน
เชิงผลลัพธ์(Outcome)	ผลิตทันตแพทย์ให้มีความสามารถในการบริการผู้ป่วย ครอบครัว และ ชุมชน รวมทั้งด้านส่งเสริมสุขภาพ ป้องกันโรค รักษาพยาบาล ฟันฟูสภาพ รวมทั้งการพัฒนาคุณภาพชีวิตของประชาชน

8.2 กลุ่มเป้าหมาย (รายกิจกรรม)

เป้าหมาย	หน่วยนับ	จำนวน
จำนวนผู้เข้าร่วมโครงการจำนวนทั้งสิ้น	คน	140
นิสิต	คน	40
ประชาชน/สังคม	คน	100

8.3. กิจกรรม/เนื้อหาที่/แผนการใช้จ่ายงบประมาณที่จะดำเนินการ (รายกิจกรรม)

กิจกรรม	งบประมาณ (บาท)	ปีงบประมาณ พ.ศ. 2563 (บาท)											
		ไตรมาส 1			ไตรมาส 2			ไตรมาส 3			ไตรมาส 4		
		ต.ค.	พ.ย.	ธ.ค.	ม.ค.	ก.พ.	มี.ค.	เม.ย.	พ.ค.	มิ.ย.	ก.ค.	ส.ค.	ก.ย.
ชั้นวางแผนงาน (P) 1 ประสานงานกับนิสิตที่ รับผิดชอบการจัดกิจกรรม	-												
ชั้นดำเนินการ (D) 1 ขออนุมัติโครงการ 2 จัดเตรียมเอกสารและอุปกรณ์ที่ ใช้ในการจัดกิจกรรม 3 จัดกิจกรรม	1,000 2,000												
ชั้นสรุปและประเมินผล (C) 1 สรุปผลการดำเนินโครงการและ ประเมินผลการจัดกิจกรรม	-												
ชั้นปรับปรุงตามผลการประเมิน(A) 1 นำผลสรุปและผลการประเมินมา พิจารณาเพื่อปรับปรุงการจัดงาน ในปีถัดไป	-												
รวม	3,000												

9. งบประมาณ

9.1 แหล่งงบประมาณ

เงินรายได้ 3,000 บาท

แหล่งงบประมาณ : เงินงบประมาณรายได้ ประจำปีงบประมาณ 2563 กองทุนเพื่อการศึกษา แผนงานจัดการศึกษา
 อุดมศึกษา งานสนับสนุนการจัดการศึกษา สำนักงานเลขาธิการคณะ เงินอุดหนุน เงินอุดหนุนทั่วไป โครงการพัฒนากระบวนการ
 จัดการเรียนการสอน โครงการส่งเสริมวิชาการนิสิตทันตแพทย์

9.2 รายละเอียดค่าใช้จ่าย (จำแนกหมวดค่าใช้จ่ายเป็นไปตามระเบียบทางราชการ)

ลำดับ	รายการ	แผ่นดิน (บาท)	รายได้ (บาท)
1	ค่าอาหารและเครื่องดื่มสำหรับผู้เข้าร่วมโครงการ	-	2,000
2	ค่าวัสดุ	-	1,000
	รวม	-	3,000

*หมายเหตุ ถัวเฉลี่ยจ่ายภายในหมวดรายจ่ายแต่ละหมวด

10. วัน เวลา และสถานที่ในการดำเนินการ

วัน เวลา ในการจัดกิจกรรม	สถานที่จัดกิจกรรม
เดือนสิงหาคม 2563	คณะวิทยาศาสตร์ มหาวิทยาลัยรัตนนคร

11. ตัวชี้วัดความสำเร็จโครงการ (KPI)

ประเภท	ตัวชี้วัดความสำเร็จ (KPI)
<input checked="" type="checkbox"/> ปริมาณ	ผู้เข้าร่วมโครงการอย่างน้อยร้อยละ 60
<input checked="" type="checkbox"/> คุณภาพ	มีผลประเมินความพึงพอใจในระดับดี/มาก ขึ้นไป
<input checked="" type="checkbox"/> เวลา	ดำเนินการเสร็จสิ้นภายในเวลาที่กำหนด
<input checked="" type="checkbox"/> ต้นทุน	ใช้งบประมาณในการดำเนินโครงการไม่เกินงบประมาณที่ได้กำหนดไว้

12. ตัวชี้วัดประกอบการประกันคุณภาพตามเกณฑ์มาตรฐาน

- สกอ. ตัวชี้วัดที่.....
 สกป. ตัวชี้วัดที่.....
 EdPEX หมวดที่.....
 ก.พ.ร. ตัวชี้วัดที่.....
 สมศ. ตัวชี้วัดที่.....

13. ผลที่คาดว่าจะได้รับ

นิสิตทันตแพทย์ได้ฝึกการจัดกิจกรรมส่งเสริมและเผยแพร่ความรู้ด้านทันตสุขภาพ สามารถนำความรู้ที่ได้รับไปประยุกต์ใช้กับการปฏิบัติงาน อันจะนำไปสู่การเป็นทันตแพทย์ที่มีคุณภาพต่อไป

โครงการตามแผนปฏิบัติการประจำปีงบประมาณ พ.ศ. 2563 มหาวิทยาลัยนเรศวร

หน่วยงาน คณะทันตแพทยศาสตร์

1. รหัสโครงการ ทพ.0202/63

ชื่อโครงการ โครงการส่งบัณฑิตสู่สังคม 18

Value Chain ต้นน้ำ กลางน้ำ ปลายน้ำ

2. ความสอดคล้องกับพันธกิจมหาวิทยาลัย

- การผลิตบัณฑิต.....✓.....หลัก.....รอง การวิจัย.....หลัก.....รอง
- การบริการวิชาการแก่สังคม.....หลัก.....รอง การทำนุบำรุงศิลปวัฒนธรรม.....หลัก.....รอง
- การบริหารจัดการ.....หลัก.....รอง

3. ความสอดคล้องกับแผนระดับต่างๆ

3.1 ยุทธศาสตร์การพัฒนามหาวิทยาลัยแผนพัฒนามหาวิทยาลัยนเรศวร ฉบับที่ 12 พ.ศ.2560-2564 ฉบับปรับปรุง (พ.ศ.2562-2564)

- ยุทธศาสตร์ที่ 1 การผลิตบัณฑิตให้มีคุณภาพ
กลยุทธ์ที่ 1.3, 1.4 แนวทางการขับเคลื่อนที่ 1.3.1, 1.4.1 ตัวชี้วัดที่ 1.3.1.1, 1.4.1.1 หลัก...✓...รอง.....
- ยุทธศาสตร์ที่ 2 การเพิ่มขีดความสามารถการวิจัย เพื่อสร้างนวัตกรรมสู่ความเป็นเลิศ
กลยุทธ์ที่.....แนวทางการขับเคลื่อนที่.....ตัวชี้วัดที่.....หลัก.....รอง.....
- ยุทธศาสตร์ที่ 3 การเสริมสร้างศักยภาพการให้บริการวิชาการเพื่อสร้างความเข้มแข็งให้แก่ชุมชน
กลยุทธ์ที่.....แนวทางการขับเคลื่อนที่.....ตัวชี้วัดที่.....หลัก.....รอง.....
- ยุทธศาสตร์ที่ 4 การส่งเสริมการทำนุบำรุงศิลปะและวัฒนธรรม เพื่ออนุรักษ์ สืบสานและเชื่อมโยงกับประเพณี
ของท้องถิ่น
กลยุทธ์ที่.....แนวทางการขับเคลื่อน.....ตัวชี้วัดที่.....หลัก.....รอง.....
- ยุทธศาสตร์ที่ 5 การบริหารจัดการเชิงบูรณาการเพื่อความเข้มแข็งและยั่งยืน
กลยุทธ์ที่.....แนวทางการขับเคลื่อน.....ตัวชี้วัดที่.....หลัก.....รอง.....

3.2 แผนพัฒนาฯ ของคณะ/หน่วยงาน

- ประเด็นยุทธศาสตร์ที่ 1 กลยุทธ์ที่ 1.2 มาตรการที่ 1.2.3

4. ภาพรวมโครงการ/การดำเนินงาน

- 4.1 ลักษณะการดำเนินงาน โครงการ การดำเนินงาน
- 4.2 ภายใต้อำนาจ แผนงานพื้นฐานด้านการพัฒนาและเสริมสร้างศักยภาพคน
 แผนงานจัดการศึกษาอุดมศึกษา
- 4.3 ลักษณะโครงการ โครงการที่ใช้งบประมาณ โครงการที่ไม่ใช้งบประมาณ
- 4.4 วิธีการดำเนินงาน ดำเนินการเอง จัดจ้าง
- 4.5 รหัส GFMS ของโครงการ(ถ้ามี)

5. ผู้รับผิดชอบ

5.1 หน่วยงานที่รับผิดชอบ	งานบริการการศึกษา	
5.2 ผู้รับผิดชอบ	รองคณบดีฝ่ายการศึกษา	โทร. 7483
5.3 ผู้ประสานงาน	นางสาวศิริพร บัวอัน	โทร. 6035
	นางสาวสุกฤตา เล็งเข็ม	โทร. 6034
	นางสาววรรณุช จันท	โทร. 6066
	นายมนตรี ทองอ่อน	โทร. 6035
	นางสาววารภรณ์ สุพระมิตร	โทร. 6033
	นางสาววรัญญา สร้อยไวยงาม	โทร. 6033
5.4 ผู้รายงานผล	นางสาวสุกฤตา เล็งเข็ม	โทร. 6033

6. หลักการและเหตุผล

ด้วยคณะทันตแพทยศาสตร์ จะจัดให้มีการฝึกอบรมโครงการส่งบัณฑิตสู่สังคมโดยมีนิสิตทันตแพทย์ และอาจารย์เข้าร่วมโครงการ เนื่องจากบัณฑิตของคณะทันตแพทยศาสตร์ มหาวิทยาลัยนเรศวร จะจบการศึกษาออกไปเป็นทันตแพทย์ รับผิดชอบในปีการศึกษา 2560 จำนวน 65 คน เพื่อเป็นการวางรูปแบบที่ดีและเป็นตัวอย่างแก่บัณฑิตรุ่นต่อ ๆ ไป ในการทำตัวเป็นส่วนหนึ่งของวิชาชีพและเป็นประชากรที่มีคุณภาพของสังคมช่วยเหลือในการพัฒนาสังคม บวกกับอาจารย์และบัณฑิตจะต้องไปสัมผัสกับสังคมทุกระดับในประเทศและต่างประเทศทั้งในทางวิชาการและทางสังคม คณะทันตแพทยศาสตร์จึงจัดอบรมนิสิตทันตแพทย์ และอาจารย์ของคณะฯ ให้เป็นผู้มีความเป็นมนุษย์ มีความรับผิดชอบ มีการเตรียมจัดการการเงินส่วนบุคคล รู้ทัน social media และมีความผูกพันกับคณะ และมหาวิทยาลัย

7. วัตถุประสงค์

- 7.1 เพื่อให้อาจารย์และบัณฑิตทันตแพทย์มีความสำนึกในความรับผิดชอบต่อวิชาชีพ
- 7.2 เพื่อให้อาจารย์และบัณฑิตทันตแพทย์มีความผูกพันกับคณะฯ และมหาวิทยาลัย
- 7.3 เพื่อให้อาจารย์และบัณฑิตทันตแพทย์รู้ทัน social media
- 7.4 เพื่อให้อาจารย์และบัณฑิตทันตแพทย์มีช่องทางเพื่อความก้าวหน้าในวิชาชีพ

8. เป้าหมายของโครงการ

8.1. เป้าหมายการดำเนินงาน

เชิงผลผลิต(Output)	บัณฑิตทันตแพทย์มีความผูกพันกับคณะฯ และมหาวิทยาลัย
เชิงผลลัพธ์(Outcome)	บัณฑิตทันตแพทย์มีช่องทางเพื่อความก้าวหน้าในวิชาชีพ

8.2 กลุ่มเป้าหมาย

เป้าหมาย	หน่วยนับ	จำนวน
จำนวนผู้เข้าร่วมโครงการจำนวนทั้งสิ้น	คน	139
นิสิต	คน	69
บุคลากรสายวิชาการ	คน	60
บุคลากรสายสนับสนุน	คน	10

8.3. กิจกรรม/เนื้อหาที่/แผนการใช้จ่ายงบประมาณที่จะดำเนินการ (รายกิจกรรม)

กิจกรรม	งบประมาณ (บาท)	ปีงบประมาณ พ.ศ. 2563 (บาท)											
		ไตรมาส 1			ไตรมาส 2			ไตรมาส 3			ไตรมาส 4		
		ต.ค.	พ.ย.	ธ.ค.	ม.ค.	ก.พ.	มี.ค.	เม.ย.	พ.ค.	มิ.ย.	ก.ค.	ส.ค.	ก.ย.
ชั้นวางแผนงาน (P) 1. ประสานงานกับวิทยาการและ หน่วยงานต่างๆ เพื่อเตรียมงาน	-			↔									
ชั้นดำเนินการ (D) 1. ขออนุมัติโครงการ 2. ดำเนินโครงการ	65,000				↔	↔↔							
ชั้นสรุปและประเมินผล (C) 1. สรุปและประเมินผล	-							↔					
ชั้นปรับปรุงตามผลการประเมิน (A) 1. นำผลประเมินมาประชุมเพื่อ ปรับปรุงการจัดการงานในปีต่อไป	-								↔				
รวม	65,000	-			65,000			-			-		

9. งบประมาณ

9.1 แหล่งงบประมาณ

งบประมาณแผ่นดิน 45,000 บาท

แหล่งงบประมาณ : งบประมาณแผ่นดิน ประจำปีงบประมาณ 2563

เงินรายได้ 20,000 บาท

แหล่งงบประมาณ : เงินงบประมาณรายได้ ประจำปีงบประมาณ 2563 กองทุนเพื่อการศึกษา แผนงานจัดการศึกษา
 อุดมศึกษา งานสนับสนุนการจัดการศึกษา สำนักงานเลขาธิการคณะ เงินอุดหนุน เงินอุดหนุนทั่วไป โครงการพัฒนากระบวนการ
 จัดการเรียนการสอน โครงการส่งบัณฑิตสู่สังคม

9.2 รายละเอียดค่าใช้จ่าย (จำแนกหมวดค่าใช้จ่ายเป็นไปตามระเบียบทางราชการ)

ลำดับ	รายการ	แผ่นดิน (บาท)	รายได้ (บาท)
1	ค่าตอบแทนสำหรับวิทยากร	20,000	-
2	ค่าเดินทางราชการ สำหรับวิทยากร	25,000	-
3	ค่าอาหารและเครื่องดื่มสำหรับผู้เข้าร่วมโครงการ	-	20,000
รวม		45,000	20,000

*หมายเหตุ ถัวเฉลี่ยจ่ายภายในหมวดรายจ่ายแต่ละหมวด

10. วัน เวลา และสถานที่ในการดำเนินการ

วัน เวลา ในการดำเนินการ	สถานที่จัดกิจกรรม
เดือนมีนาคม 2563	คณะทันตแพทยศาสตร์ มหาวิทยาลัยนเรศวร

11. ตัวชี้วัดความสำเร็จโครงการ (KPI)

ประเภท	ตัวชี้วัดความสำเร็จ (KPI)
<input checked="" type="checkbox"/> ปริมาณ	มีผู้เข้าร่วมโครงการอย่างน้อย ร้อยละ 80
<input checked="" type="checkbox"/> คุณภาพ	มีผลประเมินความพึงพอใจอยู่ในระดับดี/มากขึ้นไป
<input checked="" type="checkbox"/> เวลา	ดำเนินการเสร็จสิ้นภายในเวลาที่กำหนด
<input checked="" type="checkbox"/> ต้นทุน	ใช้งบประมาณในการดำเนินโครงการไม่เกินงบประมาณที่ได้กำหนดไว้

12. ตัวชี้วัดประกอบการประกันคุณภาพตามเกณฑ์มาตรฐาน

- สกอ. ตัวชี้วัดระดับหลักสูตรที่ 3.2 สงป. ตัวชี้วัดที่..... EdPEX หมวดที่.....
 ก.พ.ร. ตัวชี้วัดที่..... สมศ. ตัวชี้วัดที่.....

13. ผลที่คาดว่าจะได้รับ

- 1) บัณฑิตทันตแพทย์มีความสำนึกในความรับผิดชอบต่อวิชาชีพ
- 2) บัณฑิตทันตแพทย์มีความผูกพันกับคณะฯ และมหาวิทยาลัย
- 3) บัณฑิตทันตแพทย์มีเส้นทางเพื่อความก้าวหน้าในวิชาชีพ

โครงการตามแผนปฏิบัติการประจำปีงบประมาณ พ.ศ. 2563 มหาวิทยาลัยนเรศวร

หน่วยงาน คณะทันตแพทยศาสตร์

1. รหัสโครงการ ทพ.0203/63

ชื่อโครงการ โครงการเตรียมความพร้อมก่อนสำเร็จการศึกษาของผู้ช่วยทันตแพทย์

Value Chain ต้นน้ำ กลางน้ำ ปลายน้ำ

2. ความสอดคล้องกับพันธกิจมหาวิทยาลัย

- การผลิตบัณฑิต.....✓.....หลัก.....รอง การวิจัย.....หลัก.....รอง
- การบริการวิชาการแก่สังคม.....หลัก.....รอง การทำนุบำรุงศิลปวัฒนธรรม.....หลัก.....รอง
- การบริหารจัดการ.....หลัก.....รอง

3. ความสอดคล้องกับแผนระดับต่างๆ

3.1 ยุทธศาสตร์การพัฒนามหาวิทยาลัยแผนพัฒนามหาวิทยาลัยนเรศวร ฉบับที่ 12 พ.ศ. 2560-2564
ฉบับปรับปรุง (พ.ศ. 2562-2564)

- ยุทธศาสตร์ที่ 1 การผลิตบัณฑิตให้มีคุณภาพ
กลยุทธ์ที่.....1.4.....แนวทางการขับเคลื่อนที่.....1.4.1.....ตัวชี้วัดที่.....1.4.1.3.....หลัก...✓..รอง.....
กลยุทธ์ที่.....1.5.....แนวทางการขับเคลื่อนที่.....1.5.2.....ตัวชี้วัดที่.....1.5.2.1.....หลัก.....รอง...✓..
- ยุทธศาสตร์ที่ 2 การเพิ่มขีดความสามารถการวิจัย เพื่อสร้างนวัตกรรมสู่ความเป็นเลิศ
กลยุทธ์ที่.....แนวทางการขับเคลื่อนที่.....ตัวชี้วัดที่.....หลัก.....รอง.....
- ยุทธศาสตร์ที่ 3 การเสริมสร้างศักยภาพการให้บริการวิชาการเพื่อสร้างความเข้มแข็งให้แก่ชุมชน
กลยุทธ์ที่.....แนวทางการขับเคลื่อนที่.....ตัวชี้วัดที่.....หลัก.....รอง.....
- ยุทธศาสตร์ที่ 4 การส่งเสริมการทำนุบำรุงศิลปและวัฒนธรรม เพื่ออนุรักษ์ สืบสานและเชื่อมโยงกับประเพณี
ของท้องถิ่น
กลยุทธ์ที่.....แนวทางการขับเคลื่อน.....ตัวชี้วัดที่.....หลัก.....รอง.....
- ยุทธศาสตร์ที่ 5 การบริหารจัดการเชิงบูรณาการเพื่อความเข้มแข็งและยั่งยืน
กลยุทธ์ที่.....แนวทางการขับเคลื่อน.....ตัวชี้วัดที่.....หลัก.....รอง.....

3.2 แผนพัฒนาฯ ของคณะ/หน่วยงาน

- ประเด็นยุทธศาสตร์ที่.....1.....กลยุทธ์ที่.....1.2.....มาตรการที่.....1.2.1 และ.....1.2.2.....

4. ภาพรวมโครงการ/การดำเนินงาน

- 4.1 ลักษณะการดำเนินงาน โครงการ การดำเนินงาน
- 4.2 ภายใต้อำนาจ แผนงานพื้นฐานด้านการพัฒนาและเสริมสร้างศักยภาพคน
 แผนงานจัดการศึกษาอุดมศึกษา
- 4.3 ลักษณะโครงการ โครงการที่ใช้งบประมาณ โครงการที่ไม่ใช้งบประมาณ
- 4.4 วิธีการดำเนินงาน ดำเนินการเอง จัดจ้าง
- 4.5 รหัส GFMS ของโครงการ (ถ้ามี)

5. ผู้รับผิดชอบ

5.1	หน่วยงานที่รับผิดชอบ	งานบริการการศึกษา	
5.2	ผู้รับผิดชอบ	รองคณบดีฝ่ายการศึกษา	โทร 6033
		ผู้ช่วยศาสตราจารย์ ทันทแพทย์หญิง ดร.ธนิดา โพธิ์ดี	โทร. 6193
5.3	ผู้ประสานงาน	นางสาววราภรณ์ สุพระมิตร	โทร 6033
5.4	ผู้รายงานผล	นางสาววราภรณ์ สุพระมิตร	โทร 6033

6. หลักการและเหตุผล

หลักสูตรประกาศนียบัตรผู้ช่วยทันตแพทย์ คณะทันตแพทยศาสตร์ มหาวิทยาลัยนเรศวร เป็นหลักสูตรที่มีการเรียนการสอนและฝึกปฏิบัติงานช่วยช่างเก้าอี้เพื่อฝึกฝนทักษะ ความรู้ และความชำนาญให้แก่บัณฑิตเฉพาะภายในคณะทันตแพทยศาสตร์ ส่งผลให้นิสิตยังขาดประสบการณ์และการเรียนรู้การทำงานภายใต้สถานการณ์จริงจากการทำงานภายนอกคณะ

เพื่อให้บัณฑิตได้เห็นประสบการณ์ในการทำงานจริงในช่วงก่อนสำเร็จการศึกษา จึงจัดโครงการนี้ขึ้นเพื่อให้เกิดการแลกเปลี่ยนเรียนรู้ทักษะ และประสบการณ์ในการทำงานระหว่างศิษย์เก่าที่สำเร็จการศึกษาไปแล้วและปฏิบัติงานอยู่ในภาคส่วนต่าง ๆ เช่น โรงพยาบาลของรัฐ โรงพยาบาลเอกชน หรือคลินิกเอกชนต่าง ๆ ทั้งนี้ยังเป็นการช่วยสร้างความสัมพันธ์อันดีระหว่างศิษย์เก่าและศิษย์ปัจจุบัน และระหว่างอาจารย์และนิสิตด้วย

7. วัตถุประสงค์

- 7.1 เพื่อเสริมสร้างและแลกเปลี่ยนความรู้ ทักษะ และประสบการณ์ในการทำงาน
- 7.2 เพื่อสร้างความสัมพันธ์อันดีและสร้างเครือข่ายระหว่างศิษย์เก่าและศิษย์ปัจจุบัน

8. เป้าหมายของโครงการ

8.1. เป้าหมายการดำเนินงาน

เชิงผลผลิต (Output)	- นิสิต ร้อยละ 80 เข้าร่วมโครงการ และ - คณะกรรมการประจำหลักสูตร/ผู้รับผิดชอบรายวิชา เข้าร่วมกิจกรรม ร้อยละ 80
เชิงผลลัพธ์ (Outcome)	นิสิตร้อยละ 80 ได้รับความรู้และเกิดความเข้าใจในการทำงานมากขึ้น

8.2 กลุ่มเป้าหมาย (รายกิจกรรม)

เป้าหมาย	หน่วยนับ	จำนวน
จำนวนผู้เข้าร่วมโครงการจำนวนทั้งสิ้น	คน	41
นิสิต	คน	11
บุคลากรสายวิชาการ	คน	15
บุคลากรสายสนับสนุน	คน	10
ศิษย์เก่า	คน	5

8.3. กิจกรรม/เนื้อหาที่/แผนการใช้จ่ายงบประมาณที่จะดำเนินการ (รายกิจกรรม)

กิจกรรม	งบประมาณ (บาท)	ปีงบประมาณ พ.ศ. 2563 (บาท)											
		ไตรมาส 1			ไตรมาส 2			ไตรมาส 3			ไตรมาส 4		
		ต.ค.	พ.ย.	ธ.ค.	ม.ค.	ก.พ.	มี.ค.	เม.ย.	พ.ค.	มิ.ย.	ก.ค.	ส.ค.	ก.ย.
ชั้นวางแผนงาน (P) ประชุมวางแผนการจัดงาน	-						↔						
ชั้นดำเนินการ (D) 1. ขออนุมัติโครงการ 2. เชิญวิทยากร 3. ประสานงานกับหน่วยงานต่าง ๆ 4. ดำเนินกิจกรรม	10,000							↔					
ชั้นสรุปและประเมินผล (C) สรุปและประเมินผล	-								↔				
ชั้นปรับปรุงตามผลการประเมิน (A) นำผลประเมินมาประชุมเพื่อ ปรับปรุงการจัดงานในปีต่อไป	-									↔			
รวม	10,000	-			-			10,000			-		

9. งบประมาณ

9.1 แหล่งงบประมาณ

งบประมาณแผ่นดิน 5,000 บาท

แหล่งงบประมาณ : งบประมาณแผ่นดิน ประจำปีงบประมาณ 2563

เงินรายได้ 5,000 บาท

แหล่งงบประมาณ : เงินงบประมาณรายได้ ประจำปีงบประมาณ 2563 กองทุนเพื่อการศึกษา แผนงานจัดการศึกษา
อุดมศึกษา งานสนับสนุนการจัดการศึกษา สำนักงานเลขาธิการคณะ เงินอุดหนุน เงินอุดหนุนทั่วไป โครงการพัฒนากระบวนการ
จัดการเรียนการสอน โครงการเตรียมความพร้อมก่อนสำเร็จการศึกษาของผู้ช่วยทันตแพทย์

9.2 รายละเอียดค่าใช้จ่าย (จำแนกหมวดค่าใช้จ่ายเป็นไปตามระเบียบทางราชการ)

ลำดับ	รายการ	แผ่นดิน (บาท)	รายได้ (บาท)
1	ค่าอาหาร อาหารว่างและเครื่องดื่ม สำหรับบุคลากรสายวิชาการ และ บุคลากรสายสนับสนุน	5,000	-
2	ค่าอาหาร อาหารว่างและเครื่องดื่ม สำหรับบัณฑิต	-	5,000
รวม		5,000	5,000

*หมายเหตุ ถัวเฉลี่ยจ่ายภายในหมวดรายจ่ายแต่ละหมวด

10. วัน เวลา และสถานที่ในการดำเนินการ

วัน เวลา ในการดำเนินการ	สถานที่จัดกิจกรรม
เมษายน 2563	คณะทันตแพทยศาสตร์ มหาวิทยาลัยนเรศวร

11. ตัวชี้วัดความสำเร็จโครงการ (KPI)

ประเภท	ตัวชี้วัดความสำเร็จ (KPI)
<input checked="" type="checkbox"/> ปริมาณ	- นิสิต ร้อยละ 80 เข้าร่วมโครงการ และคณะกรรมการประจำหลักสูตร/ผู้รับผิดชอบรายวิชา เข้าร่วมโครงการ ร้อยละ 90
<input checked="" type="checkbox"/> คุณภาพ	- นิสิตร้อยละ 80 ได้รับความรู้และเกิดความเข้าใจในการทำงานมากขึ้น
<input checked="" type="checkbox"/> เวลา	- ดำเนินการแล้วเสร็จภายในวันและเวลาที่กำหนด
<input checked="" type="checkbox"/> ต้นทุน	- ไม่เกินงบประมาณค่าใช้จ่ายที่กำหนดไว้

12. ตัวชี้วัดประกอบการประกันคุณภาพตามเกณฑ์มาตรฐาน

- สกอ. ตัวชี้วัดที่ 5.4 ข้อ 11 (ระดับความพึงพอใจของนิสิตปีสุดท้าย) สงป. ตัวชี้วัดที่.....
 EdPEX หมวดที่..... ก.พ.ร. ตัวชี้วัดที่..... สมศ. ตัวชี้วัดที่.....

13. ผลที่คาดว่าจะได้รับ

นิสิตที่เข้าร่วมโครงการได้รับความรู้ เห็นประสบการณ์ในการทำงาน สามารถนำไปใช้ในการปฏิบัติงานได้ในอนาคต

โครงการตามแผนปฏิบัติการประจำปีงบประมาณ พ.ศ. 2563 มหาวิทยาลัยนเรศวร

หน่วยงาน คณะทันตแพทยศาสตร์

1. รหัสโครงการ ทพ.0204/63

ชื่อโครงการ โครงการอบรมพัฒนาศักยภาพทางทันตแพทยศาสตรศึกษา

1.1 กิจกรรมที่ 1 กิจกรรมอบรมพัฒนาศักยภาพทางทันตแพทยศาสตรศึกษา

1.2 กิจกรรมที่ 2 กิจกรรมอบรมพัฒนาอาจารย์ที่ปรึกษานิสิตทันตแพทย์ระดับปริญญาตรีและบัณฑิตศึกษา

Value Chain ต้นน้ำ กลางน้ำ ปลายน้ำ

2. ความสอดคล้องกับพันธกิจมหาวิทยาลัย

การผลิตบัณฑิต........หลัก.....รอง

การวิจัย.....หลัก.....รอง

การบริการวิชาการแก่สังคม.....หลัก.....รอง

การทำนุบำรุงศิลปวัฒนธรรม.....หลัก.....รอง

การบริหารจัดการ.....หลัก.....รอง

3. ความสอดคล้องกับแผนระดับต่างๆ

3.1 ยุทธศาสตร์การพัฒนามหาวิทยาลัยแผนพัฒนามหาวิทยาลัยนเรศวร ฉบับที่ 12 พ.ศ.2560-2564

ฉบับปรับปรุง (พ.ศ.2562-2564)

ยุทธศาสตร์ที่ 1 การผลิตบัณฑิตให้มีคุณภาพ

กลยุทธ์ที่...1.1..แนวทางการขับเคลื่อนที่...1.1.3, 1.1.4..ตัวชี้วัดที่...1.1.3.1, 1.1.4.1, 1.1.4.2..หลัก....รอง...

ยุทธศาสตร์ที่ 2 การเพิ่มขีดความสามารถการวิจัย เพื่อสร้างนวัตกรรมสู่ความเป็นเลิศ

กลยุทธ์ที่.....แนวทางการขับเคลื่อนที่.....ตัวชี้วัดที่.....หลัก.....รอง.....

ยุทธศาสตร์ที่ 3 การเสริมสร้างศักยภาพการให้บริการวิชาการเพื่อสร้างความเข้มแข็งให้แก่ชุมชน

กลยุทธ์ที่.....แนวทางการขับเคลื่อนที่.....ตัวชี้วัดที่.....หลัก.....รอง.....

ยุทธศาสตร์ที่ 4 การส่งเสริมการทำนุบำรุงศิลปะและวัฒนธรรม เพื่ออนุรักษ์ สืบสานและเชื่อมโยงกับประเพณี

ของท้องถิ่น

กลยุทธ์ที่.....แนวทางการขับเคลื่อน.....ตัวชี้วัดที่.....หลัก.....รอง.....

ยุทธศาสตร์ที่ 5 การบริหารจัดการเชิงบูรณาการเพื่อความเข้มแข็งและยั่งยืน

กลยุทธ์ที่.....แนวทางการขับเคลื่อน.....ตัวชี้วัดที่.....หลัก.....รอง.....

3.2 แผนพัฒนาฯ ของคณะ/หน่วยงาน

ประเด็นยุทธศาสตร์ที่...1, 3, 9..กลยุทธ์ที่...1.2, 1.3, 3.2, 9.2...มาตรการที่...1.2.4, 1.3.1, 3.2.2, 9.2.3...

4. ภาพรวมโครงการ/การดำเนินงาน

4.1 ลักษณะการดำเนินงาน

โครงการ

การดำเนินงาน

4.2 ภายใต้อะไร

แผนงานพื้นฐานด้านการพัฒนาและเสริมสร้างศักยภาพคน

4.3 ลักษณะโครงการ

โครงการที่ใช้งบประมาณ

โครงการที่ไม่ใช้งบประมาณ

4.4 วิธีการดำเนินงาน

ดำเนินการเอง

จัดจ้าง

4.5 รหัส GFMS ของโครงการ(ถ้ามี)

5. ผู้รับผิดชอบ

5.1 หน่วยงานที่รับผิดชอบ	งานบริการการศึกษา	
5.2 ผู้รับผิดชอบ	รองคณบดีฝ่ายการศึกษา	โทร 7456
5.3 ผู้ประสานงาน	นางสาวศิริพร บัวอัน	โทร 6035
	นางสาวสุกฤตา เส็งเข้ม	โทร 6034
	นางสาววรรณุช จันทร	โทร 6065
	นายมนตรี ทองอ่อน	โทร 6035
	นางสาววราภรณ์ สุพระมิตร	โทร 6033
	นางสาวรัฐัญญา สร้อยโยงาม	โทร 6033
5.4 ผู้รายงานผล	นางสาววรรณุช จันทร	โทร 6065

6. หลักการและเหตุผล

จากการรวบรวมข้อมูลความคิดเห็นของคณาจารย์ นิสิตทันตแพทย์ และบุคลากรสายสนับสนุน พบว่านอกเหนือจากนิสิตทันตแพทย์ที่เป็นปัจจัยหลักในการจบการศึกษาแล้ว ปัจจัยอื่น ๆ ที่ส่งผลต่อความสำเร็จการศึกษาของนิสิตทันตแพทย์ ได้แก่ ปัจจัยด้านอาจารย์ บุคลากรสายสนับสนุน และการบริหารจัดการ ในส่วนของอาจารย์นั้น พบว่า อาจารย์ยังขาดความรู้ความเข้าใจในกรอบเนื้อหาความรู้ตามเกณฑ์ทันตแพทยสภา รูปแบบกระบวนการจัดการเรียนการสอนที่เหมาะสม รวมถึงการวัดและประเมินผลให้สอดคล้องไปกับคุณลักษณะของเนื้อหาในรายวิชาดังกล่าว ส่วนบุคลากรสายสนับสนุนนั้น ยังขาดทักษะทางอารมณ์และขาดประสบการณ์ในการบริหารและจัดการการศึกษาในมิติต่าง ๆ ดังนั้น การจัดโครงการอบรมพัฒนาบุคลากรคณะทันตแพทยศาสตร์ จะทำให้คณาจารย์มีศักยภาพเพิ่มขึ้นในการจัดการเรียนการสอน การวัดและประเมินผลให้สอดคล้องกับแนวทางการประเมินความรู้เพื่อขึ้นทะเบียนเป็นผู้ประกอบวิชาชีพทันตกรรม และทำให้บุคลากรสายสนับสนุนได้รับการพัฒนาทักษะทางอารมณ์ที่เหมาะสมในการทำงานตามกับบริบทของตน เพื่อส่งเสริมให้เกิดผลสัมฤทธิ์ทางการศึกษาที่ดีขึ้น

7. วัตถุประสงค์

- 7.1 เพื่อให้คณาจารย์มีความรู้ ความเข้าใจ และมีทักษะขั้นสูงในประเด็นที่เกี่ยวข้องกับการเรียนการสอน การวัดและประเมินผล ที่จำเป็นต่อการทำงานด้านการศึกษา
- 7.2 เพื่อให้คณาจารย์เกิดการพัฒนาศักยภาพด้านการสอนและเทคนิคหรือแนวทางในการให้คำปรึกษาในเรื่องต่าง ๆ
- 7.3 เพื่อพัฒนาทักษะทางอารมณ์ของบุคลากรในการทำงาน
- 7.4 เพื่อให้บุคลากรได้พูดคุย แลกเปลี่ยนประสบการณ์ในด้านต่าง ๆ ในการทำงานที่สอดคล้องกับบริบทของคณะฯ

8. เป้าหมายของโครงการ

8.1. เป้าหมายการดำเนินงาน

เชิงผลผลิต(Output)	คณาจารย์และบุคลากรมีความรู้ ความเข้าใจ และทักษะที่เพิ่มขึ้น
เชิงผลลัพธ์(Outcome)	คณาจารย์และบุคลากรนำทักษะมาปรับใช้ในการจัดการเรียน-การสอนสำหรับนิสิต

8.2 กลุ่มเป้าหมาย (รายกิจกรรม)

เป้าหมาย	หน่วยนับ	จำนวน	
		กิจกรรมที่ 1	กิจกรรมที่ 2
จำนวนผู้เข้าร่วมโครงการจำนวนทั้งสิ้น	คน	80	80
บุคลากรสายวิชาการ	คน	70	70
บุคลากรสายสนับสนุน	คน	10	10

8.3. กิจกรรม/เนื้อหาที่/แผนการใช้จ่ายงบประมาณที่จะดำเนินการ (รายกิจกรรม)

กิจกรรม	งบประมาณ (บาท)	ปีงบประมาณ พ.ศ. 2563 (บาท)												
		ไตรมาส 1			ไตรมาส 2			ไตรมาส 3			ไตรมาส 4			
		ต.ค.	พ.ย.	ธ.ค.	ม.ค.	ก.พ.	มี.ค.	เม.ย.	พ.ค.	มิ.ย.	ก.ค.	ส.ค.	ก.ย.	
กิจกรรมที่ 1 กิจกรรมอบรมพัฒนาศักยภาพทางทันตแพทยศาสตรศึกษา														
ขั้นวางแผน (P)	-													
1. ประชุมวางแผนการจัดงาน					↔									
ขั้นดำเนินการ (D)	250,000													
1. ขออนุมัติโครงการ						↔								
2. ดำเนินการเตรียมการสัมมนา						↔								
3. ติดต่อวิทยากร						↔								
4. จัดเตรียมสถานที่และเอกสาร									↔					
5. ประชาสัมพันธ์โครงการ									↔					
6. จัดสัมมนาและอบรมบุคลากร										↔				
ขั้นสรุปและประเมินผล (C)	-											↔		
1. สรุปและประเมินผลโครงการ												↔		
ขั้นปรับปรุงตามผลการประเมิน(A)	-												↔	
1. นำผลประเมินมาประชุมเพื่อปรับปรุงการจัดงานในปีต่อไป													↔	
กิจกรรมที่ 2 กิจกรรมอบรมพัฒนาอาจารย์ที่ปรึกษานิสิตทันตแพทย์ระดับปริญญาตรีและบัณฑิตศึกษา														
ขั้นวางแผน (P)	-													
1. ประชุมวางแผนการจัดงาน						↔								
ขั้นดำเนินการ (D)	15,000													
1. ขออนุมัติโครงการ							↔							
2. ดำเนินการเตรียมการสัมมนา							↔							
3. ติดต่อวิทยากร							↔							
4. จัดเตรียมสถานที่และเอกสาร									↔					
5. ประชาสัมพันธ์โครงการ									↔					
6. จัดสัมมนาและอบรมบุคลากร									↔					
ขั้นสรุปและประเมินผล (C)	-										↔			
1. สรุปและประเมินผลโครงการ											↔			
ขั้นปรับปรุงตามผลการประเมิน(A)	-											↔		
1. นำผลประเมินมาประชุมเพื่อปรับปรุงการจัดงานในปีต่อไป												↔		
รวม	265,000													

9. งบประมาณ

9.1 แหล่งงบประมาณ

งบประมาณแผ่นดิน 265,000 บาท

แหล่งงบประมาณ : งบประมาณแผ่นดิน ประจำปีงบประมาณ 2563

9.2 รายละเอียดค่าใช้จ่าย (จำแนกหมวดค่าใช้จ่ายเป็นไปตามระเบียบทางราชการ)

กิจกรรมที่ 1 กิจกรรมอบรมพัฒนาศักยภาพทางทันตแพทยศาสตรศึกษา

ลำดับ	รายการ	แผ่นดิน (บาท)	รายได้ (บาท)
1	ค่าตอบแทนและค่าเดินทางวิทยากร	90,000	-
2	ค่าที่พักวิทยากร	10,000	-
3	ค่าอาหาร, อาหารว่างและเครื่องดื่มผู้เข้าร่วมโครงการ	150,000	-
รวม		250,000	-

*หมายเหตุ ถัวเฉลี่ยจ่ายภายในหมวดรายจ่ายแต่ละหมวด

กิจกรรมที่ 2 กิจกรรมอบรมพัฒนาอาจารย์ที่ศึกษานิสิตทันตแพทย์ระดับปริญญาตรีและบัณฑิตศึกษา

ลำดับ	รายการ	แผ่นดิน (บาท)	รายได้ (บาท)
1	ค่าตอบแทนและค่าเดินทางวิทยากร	6,550	-
2	ค่าอาหาร, อาหารว่างและเครื่องดื่มผู้เข้าร่วมโครงการ	8,450	-
รวม		15,000	-

*หมายเหตุ ถัวเฉลี่ยจ่ายภายในหมวดรายจ่ายแต่ละหมวด

10. วัน เวลา และสถานที่ในการดำเนินการ

กิจกรรม	วัน เวลา ในการจัดกิจกรรม	สถานที่จัดกิจกรรม
กิจกรรมที่ 1	เดือนมิถุนายน 2563	คณะทันตแพทยศาสตร์ มหาวิทยาลัยนเรศวร
กิจกรรมที่ 2	เดือนพฤษภาคม 2563	คณะทันตแพทยศาสตร์ มหาวิทยาลัยนเรศวร

11. ตัวชี้วัดความสำเร็จโครงการ (KPI)

ประเภท	ตัวชี้วัดความสำเร็จ (KPI)
กิจกรรมที่ 1 กิจกรรมอบรมพัฒนาศักยภาพทางทันตแพทยศาสตรศึกษา	
<input checked="" type="checkbox"/> ปริมาณ	ผู้เข้าร่วมโครงการอย่างน้อยร้อยละ 90
<input checked="" type="checkbox"/> คุณภาพ	ผู้เข้าร่วมโครงการเข้าใจและทราบแนวทางปฏิบัติในการให้คำปรึกษาและช่วยเหลือนิสิตทันตแพทย์ได้อย่างมีประสิทธิภาพ
<input checked="" type="checkbox"/> เวลา	ดำเนินการเสร็จสิ้นภายในเวลาที่กำหนด
<input checked="" type="checkbox"/> ต้นทุน	ใช้งบประมาณในการดำเนินโครงการไม่เกินงบประมาณที่ได้กำหนดไว้
กิจกรรมที่ 2 กิจกรรมอบรมพัฒนาอาจารย์ที่ศึกษานิสิตทันตแพทย์ระดับปริญญาตรีและบัณฑิตศึกษา	
<input checked="" type="checkbox"/> ปริมาณ	นิสิตที่เข้ารับคำปรึกษาจากปัญหาเดิมลดลงร้อยละ 5
<input checked="" type="checkbox"/> คุณภาพ	นิสิตไม่กลับมาปรึกษาด้วยปัญหาเดิม
<input checked="" type="checkbox"/> เวลา	ดำเนินการเสร็จสิ้นภายในเวลาที่กำหนด
<input checked="" type="checkbox"/> ต้นทุน	ใช้งบประมาณในการดำเนินโครงการไม่เกินงบประมาณที่ได้กำหนดไว้

12. ตัวชี้วัดประกอบการประกันคุณภาพตามเกณฑ์มาตรฐาน

- สกอ.ระดับหลักสูตร ตัวบ่งชี้ที่ 3.2,4.1 สงป. ตัวชี้วัดที่..... EdPEx หมวดที่.....
 ก.พ.ร. ตัวชี้วัดที่..... สมศ. ตัวชี้วัดที่.....

13. ผลที่คาดว่าจะได้รับ

กิจกรรมที่ 1 กิจกรรมอบรมพัฒนาศักยภาพทางทันตแพทยศาสตรศึกษา

- 1) บุคลากรได้พัฒนาทักษะทางอารมณ์ของบุคลากรในการทำงาน
- 2) คณาจารย์มีแนวทางในการปรับปรุงการเรียนการสอน
- 3) บุคลากรได้พูดคุย แลกเปลี่ยนประสบการณ์ในด้านต่าง ๆ ในการทำงานที่สอดคล้องกับบริบทของคณะฯ

กิจกรรมที่ 2 กิจกรรมอบรมพัฒนาอาจารย์ที่ศึกษานิสิตทันตแพทย์ระดับปริญญาตรีและบัณฑิตศึกษา

- 1) คณาจารย์ได้ทราบถึงบทบาท หน้าที่ ข้อปฏิบัติของอาจารย์ที่ศึกษาในระดับปริญญาตรีและบัณฑิตศึกษา
- 2) คณาจารย์ทราบถึงเทคนิคหรือแนวทางในการให้คำปรึกษาในเรื่องต่าง ๆ

โครงการตามแผนปฏิบัติการประจำปีงบประมาณ พ.ศ. 2563 มหาวิทยาลัยนเรศวร

หน่วยงาน คณะทันตแพทยศาสตร์

1. รหัสโครงการ ทพ.0205/63

ชื่อโครงการ โครงการอบรมเพิ่ม/เสริมสร้างศักยภาพนิสิตทันตแพทย์เพื่อการสอบขึ้นทะเบียนใบประกอบวิชาชีพ

1.1 กิจกรรมที่ 1 กิจกรรมสัมมนาทบทวนความรู้แก่นิสิตทันตแพทย์ก่อนสอบขึ้นทะเบียนใบประกอบ
วิชาชีพระดับพรีคลินิก

1.2 กิจกรรมที่ 2 กิจกรรมสัมมนาทบทวนความรู้แก่นิสิตทันตแพทย์ก่อนสอบขึ้นทะเบียนใบประกอบ
วิชาชีพระดับคลินิก

Value Chain



ต้นน้ำ



กลางน้ำ



ปลายน้ำ

2. ความสอดคล้องกับพันธกิจมหาวิทยาลัย

การผลิตบัณฑิต.....✓...หลัก.....รอง

การวิจัย.....หลัก.....รอง

การบริการวิชาการแก่สังคม.....หลัก.....รอง

การทำนุบำรุงศิลปวัฒนธรรม.....หลัก.....รอง

การบริหารจัดการ.....หลัก.....รอง

3. ความสอดคล้องกับแผนระดับต่างๆ

3.1 ยุทธศาสตร์การพัฒนามหาวิทยาลัยแผนพัฒนามหาวิทยาลัยนเรศวร ฉบับที่ 12 พ.ศ.2560-2564
ฉบับปรับปรุง (พ.ศ.2562-2564)

ยุทธศาสตร์ที่ 1 การผลิตบัณฑิตให้มีคุณภาพ

กลยุทธ์ที่ 1.3, 1.4 แนวทางการขับเคลื่อนที่ 1.3.1, 1.4.1 ตัวชี้วัดที่ 1.3.1.1, 1.4.1.1 หลัก...✓...รอง.....

ยุทธศาสตร์ที่ 2 การเพิ่มขีดความสามารถการวิจัย เพื่อสร้างนวัตกรรมสู่ความเป็นเลิศ

กลยุทธ์ที่.....แนวทางการขับเคลื่อนที่.....ตัวชี้วัดที่.....หลัก.....รอง.....

ยุทธศาสตร์ที่ 3 การเสริมสร้างศักยภาพการให้บริการวิชาการเพื่อสร้างความเข้มแข็งให้แก่ชุมชน

กลยุทธ์ที่.....แนวทางการขับเคลื่อนที่.....ตัวชี้วัดที่.....หลัก.....รอง.....

ยุทธศาสตร์ที่ 4 การส่งเสริมการทำนุบำรุงศิลปะและวัฒนธรรม เพื่ออนุรักษ์ สืบสานและเชื่อมโยงกับประเพณี
ของท้องถิ่น

กลยุทธ์ที่.....แนวทางการขับเคลื่อน.....ตัวชี้วัดที่.....หลัก.....รอง.....

ยุทธศาสตร์ที่ 5 การบริหารจัดการเชิงบูรณาการเพื่อความเข้มแข็งและยั่งยืน

กลยุทธ์ที่.....แนวทางการขับเคลื่อน.....ตัวชี้วัดที่.....หลัก.....รอง.....

3.2 แผนพัฒนาฯ ของคณะ/หน่วยงาน

ประเด็นยุทธศาสตร์ที่ 1

กลยุทธ์ที่ 1.2

มาตรการที่ 1.2.3

4. ภาพรวมโครงการ/การดำเนินงาน

4.1 ลักษณะการดำเนินงาน

โครงการ

การดำเนินงาน

4.2 ภายใต้อำนาจ

แผนงานจัดการศึกษาอุดมศึกษา

4.3 ลักษณะโครงการ

โครงการที่ใช้งบประมาณ

โครงการที่ไม่ใช้งบประมาณ

4.4 วิธีการดำเนินงาน

ดำเนินการเอง

จัดจ้าง

4.5 รหัส GFMS ของโครงการ(ถ้ามี)

5. ผู้รับผิดชอบ

5.1 หน่วยงานที่รับผิดชอบ	งานบริการการศึกษา	
5.2 ผู้รับผิดชอบ	รองคณบดีฝ่ายการศึกษา	โทร. 7483
5.3 ผู้ประสานงาน	นางสาวศิริพร บัวอัน	โทร. 6035
	นางสาวสุกฤตา เล็งเข้ม	โทร. 6034
	นางสาววรรณุช จันทร	โทร. 6066
	นายมนตรี ทองอ่อน	โทร. 6035
	นางสาววราภรณ์ สุพระมิตร	โทร. 6033
	นางสาววรัญญา สร้อยไวยงาม	โทร. 6033
5.4 ผู้รายงานผล	นางสาวสุกฤตา เล็งเข้ม	โทร. 6033

6. หลักการและเหตุผล

ศูนย์การประเมินความรู้ความสามารถในการประกอบวิชาชีพทันตกรรม (ศ.ป.ท.) ได้ปรับปรุงแบบการสอบเพื่อขึ้นทะเบียนใบประกอบวิชาชีพทันตกรรมใหม่ โดยกำหนดให้มีการสอบใบอนุญาตเป็นผู้ประกอบวิชาชีพซึ่งประกอบไปด้วยการสอบภาควิทยาศาสตร์การแพทย์และทันตแพทย์พื้นฐาน และการสอบภาควิทยาการคลินิกทันตกรรม ของผู้สำเร็จการศึกษาทันตแพทยศาสตรบัณฑิต ดังนั้นเพื่อให้บัณฑิตมีความพร้อมในการสอบเพื่อขึ้นทะเบียนใบประกอบวิชาชีพทันตกรรม คณะทันตแพทยศาสตร์ จึงจัดโครงการอบรมเพิ่ม/เสริมสร้างศักยภาพนิสิตทันตแพทย์เพื่อการสอบขึ้นทะเบียนใบประกอบวิชาชีพขึ้น

7. วัตถุประสงค์

- 7.1 เพื่อเตรียมความพร้อมให้นิสิตในการสอบใบประกอบวิชาชีพ
- 7.2 เพื่อให้จำนวนนิสิตทันตแพทย์ที่สอบผ่านใบประกอบวิชาชีพมีเพิ่มมากขึ้น

8. เป้าหมายของโครงการ

8.1. เป้าหมายการดำเนินงาน

เชิงผลผลิต(Output)	นิสิตมีความพร้อมในการสอบใบประกอบวิชาชีพ
เชิงผลลัพธ์(Outcome)	จำนวนนิสิตทันตแพทย์ที่สอบผ่านใบประกอบวิชาชีพมีเพิ่มมากขึ้น

8.2 กลุ่มเป้าหมาย (รายกิจกรรม)

เป้าหมาย	หน่วยนับ	จำนวน	
		กิจกรรมที่ 1	กิจกรรมที่ 2
จำนวนผู้เข้าร่วมโครงการจำนวนทั้งสิ้น	คน	66	96
นิสิต	คน	50	70
บุคลากรสายวิชาการ	คน	10	20
บุคลากรสายสนับสนุน	คน	6	6
หลักสูตรทันตแพทยศาสตรบัณฑิต	หลักสูตร	1	1

8.3. กิจกรรม/เนื้อหาที่/แผนการใช้จ่ายงบประมาณที่จะดำเนินการ (รายกิจกรรม)

กิจกรรม	งบประมาณ (บาท)	ปีงบประมาณ พ.ศ. 2563 (บาท)											
		ไตรมาส 1			ไตรมาส 2			ไตรมาส 3			ไตรมาส 4		
		ต.ค.	พ.ย.	ธ.ค.	ม.ค.	ก.พ.	มี.ค.	เม.ย.	พ.ค.	มิ.ย.	ก.ค.	ส.ค.	ก.ย.
กิจกรรมที่ 1 กิจกรรมสัมมนาทบทวนความรู้แก่นิสิตทันตแพทย์ก่อนสอบขึ้นทะเบียนใบประกอบวิชาชีพระดับพรีคลินิก													
ขั้นวางแผนงาน (P) 1. ประสานงานกับอาจารย์และ นิสิตเพื่อเตรียมงาน	-	↔											
ขั้นดำเนินการ (D) 1. ขออนุมัติโครงการ 2. ดำเนินโครงการ	11,000	↔	↔										
ขั้นสรุปและประเมินผล (C) 1. สรุปและประเมินผล	-			↔									
ขั้นปรับปรุงตามผลการประเมิน (A) 1. นำผลประเมินมาประชุมเพื่อ ปรับปรุงการจัดงานในปีต่อไป	-				↔								
กิจกรรมที่ 2 กิจกรรมสัมมนาทบทวนความรู้แก่นิสิตทันตแพทย์ก่อนสอบขึ้นทะเบียนใบประกอบวิชาชีพระดับคลินิก													
ขั้นวางแผนงาน (P) 1. ประสานงานกับอาจารย์และ นิสิตเพื่อเตรียมงาน	-										↔		
ขั้นดำเนินการ (D) 1. ขออนุมัติโครงการ 2. ดำเนินโครงการ	-	↔	↔									↔	↔
ขั้นสรุปและประเมินผล (C) 1. สรุปและประเมินผล	-		↔										
ขั้นปรับปรุงตามผลการประเมิน (A) 1. นำผลประเมินมาประชุมเพื่อ ปรับปรุงการจัดงานในปีต่อไป	-			↔									
รวม	11,000	11,000			-			-			-		

9. งบประมาณ

9.1 แหล่งงบประมาณ

เงินรายได้ 11,000 บาท

แหล่งงบประมาณ : เงินงบประมาณรายได้ ประจำปีงบประมาณ 2563 กองทุนเพื่อการศึกษา แผนงานจัดการศึกษา
อุดมศึกษา งานสนับสนุนการจัดการศึกษา สำนักงานเลขาธิการคณะ เงินอุดหนุน เงินอุดหนุนทั่วไป โครงการพัฒนากระบวนการ
จัดการเรียนการสอน โครงการอบรมเพิ่ม/เสริมสร้างศักยภาพนิสิตทันตแพทย์เพื่อการสอบขึ้นทะเบียนใบประกอบวิชาชีพ

9.2 รายละเอียดค่าใช้จ่าย (จำแนกหมวดค่าใช้จ่ายเป็นไปตามระเบียบทางราชการ)

กิจกรรมที่ 1 กิจกรรมสัมมนาทบทวนความรู้แก่นิสิตทันตแพทย์ก่อนสอบขึ้นทะเบียนประกอบวิชาชีพพระดัต
พรีคลินิก

ลำดับ	รายการ	แผ่นดิน (บาท)	รายได้ (บาท)
1	ค่าตอบแทนวิทยากร	-	11,000
รวม		-	11,000

*หมายเหตุ ถัวเฉลี่ยจ่ายภายในหมวดรายจ่ายแต่ละหมวด

กิจกรรมที่ 2 กิจกรรมสัมมนาทบทวนความรู้แก่นิสิตทันตแพทย์ก่อนสอบขึ้นทะเบียนประกอบวิชาชีพพระดัต
คลินิก

- ไม่มีค่าใช้จ่ายในการดำเนินโครงการ -

10. วัน เวลา และสถานที่ในการดำเนินการ

กิจกรรม	วัน เวลา ในการจัดกิจกรรม	สถานที่จัดกิจกรรม
กิจกรรมที่ 1	วันศุกร์ที่ 25 ตุลาคม 2562	คณะทันตแพทยศาสตร์ มหาวิทยาลัยนเรศวร
กิจกรรมที่ 2	วันศุกร์ที่ 25 ตุลาคม 2562	คณะทันตแพทยศาสตร์ มหาวิทยาลัยนเรศวร

11. ตัวชี้วัดความสำเร็จโครงการ (KPI)

ประเภท	ตัวชี้วัดความสำเร็จ (KPI)
กิจกรรมที่ 1 กิจกรรมสัมมนาทบทวนความรู้แก่นิสิตทันตแพทย์ก่อนสอบขึ้นทะเบียนประกอบวิชาชีพพระดัตพรีคลินิก	
<input checked="" type="checkbox"/> ปริมาณ	นิสิตทันตแพทย์สอบผ่านการประเมินความรู้ความสามารถในการประกอบวิชาชีพทันตกรรม ร้อยละ 80 ของจำนวนผู้สมัครสอบทั้งหมด
<input checked="" type="checkbox"/> คุณภาพ	นิสิตที่สำเร็จการศึกษาได้รับใบประกอบวิชาชีพทันตกรรมร้อยละ 95
<input checked="" type="checkbox"/> เวลา	ดำเนินการเสร็จสิ้นภายในเวลาที่กำหนด
<input checked="" type="checkbox"/> ต้นทุน	ใช้งบประมาณในการดำเนินโครงการไม่เกินงบประมาณที่ได้กำหนดไว้
กิจกรรมที่ 2 กิจกรรมสัมมนาทบทวนความรู้แก่นิสิตทันตแพทย์ก่อนสอบขึ้นทะเบียนประกอบวิชาชีพพระดัตคลินิก	
<input checked="" type="checkbox"/> ปริมาณ	นิสิตทันตแพทย์สอบผ่านการประเมินความรู้ความสามารถในการประกอบวิชาชีพทันตกรรม ร้อยละ 80 ของจำนวนผู้สมัครสอบทั้งหมด
<input checked="" type="checkbox"/> คุณภาพ	นิสิตที่สำเร็จการศึกษาได้รับใบประกอบวิชาชีพทันตกรรมร้อยละ 95
<input checked="" type="checkbox"/> เวลา	ดำเนินการเสร็จสิ้นภายในเวลาที่กำหนด
<input checked="" type="checkbox"/> ต้นทุน	ใช้งบประมาณในการดำเนินโครงการไม่เกินงบประมาณที่ได้กำหนดไว้

12. ตัวชี้วัดประกอบการประกันคุณภาพตามเกณฑ์มาตรฐาน

- สกอ. ตัวชี้วัดระดับหลักสูตรที่ 3.2 สงป. ตัวชี้วัดที่..... EdPEX หมวดที่.....
 ก.พ.ร. ตัวชี้วัดที่..... สมศ. ตัวชี้วัดที่.....

13. ผลที่คาดว่าจะได้รับ

- 1) นิสิตมีความพร้อมในการสอบใบประกอบวิชาชีพ
- 2) นิสิตทันตแพทย์สอบผ่านใบประกอบวิชาชีพมีจำนวนเพิ่มมากขึ้น

โครงการตามแผนปฏิบัติการประจำปีงบประมาณ พ.ศ. 2563 มหาวิทยาลัยนเรศวร

หน่วยงาน คณะทันตแพทยศาสตร์

1. รหัสโครงการ ทพ.0206/63

ชื่อโครงการ โครงการจัดหาทรัพยากรสารสนเทศห้องอ่านหนังสือ

1.1 กิจกรรมที่ 1 กิจกรรมจัดหาวารสารทางวิชาการ

1.2 กิจกรรมที่ 2 กิจกรรมจัดหาหนังสือ ตำรา และสื่อโสตทัศนวัสดุ

Value Chain ต้นน้ำ กลางน้ำ ปลายน้ำ

2. ความสอดคล้องกับพันธกิจมหาวิทยาลัย

การผลิตบัณฑิต.....✓...หลัก.....รอง

การวิจัย.....หลัก.....✓...รอง

การบริการวิชาการแก่สังคม.....หลัก.....✓...รอง

การทำนุบำรุงศิลปวัฒนธรรม.....หลัก.....รอง

การบริหารจัดการ.....หลัก.....รอง

3. ความสอดคล้องกับแผนระดับต่างๆ

3.1 ยุทธศาสตร์การพัฒนามหาวิทยาลัยแผนพัฒนามหาวิทยาลัยนเรศวร ฉบับที่ 12 พ.ศ.2560-2564

ฉบับปรับปรุง (พ.ศ.2562-2564)

ยุทธศาสตร์ที่ 1 การผลิตบัณฑิตให้มีคุณภาพ

กลยุทธ์ที่.....1.2.....แนวทางการขับเคลื่อนที่.....1.2.2.....ตัวชี้วัดที่.....1.2.2.1.....หลัก...✓...รอง.....

กลยุทธ์ที่.....1.7.....แนวทางการขับเคลื่อนที่.....1.7.1.....ตัวชี้วัดที่.....1.7.1.1.....หลัก...✓...รอง.....

ยุทธศาสตร์ที่ 2 การเพิ่มขีดความสามารถการวิจัย เพื่อสร้างนวัตกรรมสู่ความเป็นเลิศ

กลยุทธ์ที่.....แนวทางการขับเคลื่อนที่.....ตัวชี้วัดที่.....หลัก.....รอง.....

ยุทธศาสตร์ที่ 3 การเสริมสร้างศักยภาพการให้บริการวิชาการเพื่อสร้างความเข้มแข็งให้แก่ชุมชน

กลยุทธ์ที่.....แนวทางการขับเคลื่อนที่.....ตัวชี้วัดที่.....หลัก.....รอง.....

ยุทธศาสตร์ที่ 4 การส่งเสริมการทำนุบำรุงศิลปและวัฒนธรรม เพื่ออนุรักษ์ สืบสานและเชื่อมโยงกับประเพณี
ของท้องถิ่น

กลยุทธ์ที่.....แนวทางการขับเคลื่อน.....ตัวชี้วัดที่.....หลัก.....รอง.....

ยุทธศาสตร์ที่ 5 การบริหารจัดการเชิงบูรณาการเพื่อความเข้มแข็งและยั่งยืน

กลยุทธ์ที่.....แนวทางการขับเคลื่อน.....ตัวชี้วัดที่.....หลัก.....รอง.....

3.2 แผนพัฒนาฯ ของคณะ/หน่วยงาน

ประเด็นยุทธศาสตร์ที่.....3.....กลยุทธ์ที่.....3.1.....มาตรการที่.....3.1.3.....

4. ภาพรวมโครงการ/การดำเนินงาน

4.1 ลักษณะการดำเนินงาน

โครงการ

การดำเนินงาน

4.2 ภายใต้อำนาจ

แผนงานพื้นฐานด้านการพัฒนาและเสริมสร้างศักยภาพคน

4.3 ลักษณะโครงการ

โครงการที่ใช้งบประมาณ

โครงการที่ไม่ใช้งบประมาณ

4.4 วิธีการดำเนินงาน

ดำเนินการเอง

จัดจ้าง

4.5 รหัส GFMS ของโครงการ(ถ้ามี)

5. ผู้รับผิดชอบ

5.1 หน่วยงานที่รับผิดชอบ	งานบริการการศึกษา หน่วยห้องอ่านหนังสือ	
5.2 ผู้รับผิดชอบ	คณะกรรมการห้องอ่านหนังสือ	
5.3 ผู้ประสานงาน	นางสาวชฎาภรณ์ บุญเนตร์	โทร 6029
5.4 ผู้รายงานผล	นางสาวชฎาภรณ์ บุญเนตร์	โทร 6029

6. หลักการและเหตุผล

ห้องอ่านหนังสือคณะทันตแพทยศาสตร์ เป็นแหล่งค้นคว้าหาความรู้ ข้อมูล และจัดให้บริการทรัพยากรสารสนเทศ ด้านการเรียนการสอน การศึกษา ค้นคว้าวิจัยแก่นิสิต อาจารย์และบุคลากร รวมทั้งสำหรับทันตแพทย์ในจังหวัดใกล้เคียง จึงได้มุ่งเน้นในเรื่องการจัดหาหนังสือ ตำรา สื่อโสตทัศนวัสดุ ทั้งภาษาไทยและภาษาต่างประเทศเพิ่มเติม รวมถึงบอกรับวารสารทางวิชาการแบบต่อเนื่อง เพื่อให้ได้ทรัพยากรที่มีคุณภาพ สอดคล้องกับความต้องการของผู้ใช้และสอดคล้องกับหลักสูตรที่มีเปิดการเรียนการสอน

7. วัตถุประสงค์

- 7.1 เพื่อจัดหาทรัพยากรสารสนเทศทั้งประเภทสิ่งตีพิมพ์และไม่ตีพิมพ์ ได้แก่ หนังสือ วารสาร โสตทัศนวัสดุ
- 7.2 เพื่อจัดหาทรัพยากรสารสนเทศทั้งภาษาไทยและภาษาต่างประเทศให้มีปริมาณเพิ่มมากขึ้น
- 7.3 เพื่อให้สอดคล้องกับหลักสูตรที่มีเปิดการเรียนการสอน
- 7.4 เพื่อส่งเสริมและสนับสนุนระบบการเรียนการสอน การค้นคว้าเพื่อการศึกษาวิจัยของนิสิต อาจารย์ และเจ้าหน้าที่
- 7.5 เพื่อเป็นแหล่งข้อมูลทางวิชาการแก่ทันตแพทย์ในเขตภาคเหนือตอนล่าง

8. เป้าหมายของโครงการ

8.1. เป้าหมายการดำเนินงาน

กิจกรรม	เชิงผลผลิต(Output)	เชิงผลลัพธ์(Outcome)
กิจกรรมที่ 1	จัดซื้อวารสารทางวิชาการแบบต่อเนื่อง ไม่น้อยกว่า 13 รายชื่อ	ผู้เข้าใช้บริการมีความพึงพอใจต่อการให้บริการของห้องอ่านหนังสือ ไม่น้อยกว่าร้อยละ 80 ของกลุ่มเป้าหมาย
กิจกรรมที่ 2	จัดซื้อหนังสือ ตำรา และสื่อโสตทัศนวัสดุ เพิ่มขึ้น ไม่น้อยกว่า 30 เล่ม	ผู้เข้าใช้บริการมีความพึงพอใจต่อการให้บริการของห้องอ่านหนังสือ ไม่น้อยกว่าร้อยละ 80 ของกลุ่มเป้าหมาย

8.2 กลุ่มเป้าหมาย (รายกิจกรรม)

เป้าหมาย	หน่วยนับ	จำนวน	
		กิจกรรมที่ 1	กิจกรรมที่ 2
จำนวนผู้เข้าร่วมโครงการจำนวนทั้งสิ้น	คน	270	-
นิสิต	คน	230	-
บุคลากรสายวิชาการ	คน	30	-
บุคลากรสายสนับสนุน	คน	10	-

8.3. กิจกรรม/เนื้อหาที่/แผนการใช้จ่ายงบประมาณที่จะดำเนินการ (รายกิจกรรม)

กิจกรรม	งบประมาณ (บาท)	ปีงบประมาณ พ.ศ. 2563 (บาท)											
		ไตรมาส 1			ไตรมาส 2			ไตรมาส 3			ไตรมาส 4		
		ต.ค.	พ.ย.	ธ.ค.	ม.ค.	ก.พ.	มี.ค.	เม.ย.	พ.ค.	มิ.ย.	ก.ค.	ส.ค.	ก.ย.
กิจกรรมที่ 1 กิจกรรมจัดหาวารสารทางวิชาการ													
ชั้นวางแผนงาน (P)	-												
1. ร่วมวางแผนการดำเนินงาน	-	↔											
ชั้นดำเนินการ (D)	650,000												
1. ขออนุมัติโครงการ	650,000	↔											
2. รวบรวมรายชื่อทรัพยากรสารสนเทศที่บอกรับ	650,000		↔										
3. ประสานงานขอใบเสนอราคากับร้านค้า/ตัวแทนจำหน่าย	650,000			↔									
4. ดำเนินงานจัดซื้อจัดจ้างตามระเบียบฯ	650,000				↔								
ชั้นสรุปและประเมินผล (C)	-												
1. รายงานผลการจัดซื้อและประชาสัมพันธ์ผลการจัดซื้อ	-												↔
2. ประเมินผลการดำเนินงานตามโครงการฯ	-												↔
ชั้นปรับปรุงตามผลการประเมิน(A)	-												
1. นำข้อเสนอแนะ มาพัฒนาและปรับปรุงในการดำเนินงานครั้งต่อไป	-												↔
กิจกรรมที่ 2 กิจกรรมจัดหาหนังสือ ตำรา และสื่อสโตนวัสดุ													
ชั้นวางแผนงาน (P)	-												
1. ร่วมวางแผนการดำเนินงาน	-	↔											
ชั้นดำเนินการ (D)	150,000												
1. ขออนุมัติโครงการ	150,000	↔											
2. รวบรวมรายชื่อทรัพยากรสารสนเทศที่เสนอซื้อ	150,000		↔										
3. ตรวจสอบความซ้ำซ้อนทรัพยากรสารสนเทศที่มีผู้เสนอและแจ้งกลับผู้เสนอ	150,000			↔									
4. ประสานงานขอใบเสนอราคากับร้านค้า/ตัวแทนจำหน่าย	150,000				↔								
5. ดำเนินงานจัดซื้อจัดจ้างตามระเบียบฯ	150,000					↔							

กิจกรรม	งบประมาณ (บาท)	ปีงบประมาณ พ.ศ. 2563 (บาท)													
		ไตรมาส 1			ไตรมาส 2			ไตรมาส 3			ไตรมาส 4				
		ต.ค.	พ.ย.	ธ.ค.	ม.ค.	ก.พ.	มี.ค.	เม.ย.	พ.ค.	มิ.ย.	ก.ค.	ส.ค.	ก.ย.		
ขั้นสรุปและประเมินผล (C) 1. รายงานผลการจัดซื้อและ ประชาสัมพันธ์ผลการจัดซื้อ 2. ประเมินผลการดำเนินงานตาม โครงการฯ	-													↔	↔
ขั้นปรับปรุงตามผลการประเมิน(A) 1. นำข้อเสนอแนะ มาพัฒนาและ ปรับปรุงในการดำเนินงานครั้ง ต่อไป	-														↔
รวม	800,000	240,000			240,000			240,000			80,000				

9. งบประมาณ

9.1 แหล่งงบประมาณ

งบประมาณแผ่นดิน 800,000 บาท

แหล่งงบประมาณ : งบประมาณแผ่นดิน ประจำปีงบประมาณ 2563

9.2 รายละเอียดค่าใช้จ่าย (จำแนกหมวดค่าใช้จ่ายเป็นไปตามระเบียบทางราชการ)

กิจกรรมที่ 1 กิจกรรมจัดหาวารสารทางวิชาการ

ลำดับ	รายการ	แผ่นดิน (บาท)	รายได้ (บาท)
1	ค่าจัดซื้อวารสารทางวิชาการ	650,000.00	-
รวม		650,000.00	-

*หมายเหตุ ถัวเฉลี่ยจ่ายภายในหมวดรายจ่ายแต่ละหมวด

กิจกรรมที่ 2 กิจกรรมจัดหาหนังสือ ตำรา และสื่อสโตนทัศน์วัสดุ

ลำดับ	รายการ	แผ่นดิน (บาท)	รายได้ (บาท)
1	ค่าจัดซื้อหนังสือ ตำรา และสื่อสโตนทัศน์วัสดุ	150,000.00	-
รวม		150,000.00	-

*หมายเหตุ ถัวเฉลี่ยจ่ายภายในหมวดรายจ่ายแต่ละหมวด

10. วัน เวลา และสถานที่ในการดำเนินการ

กิจกรรม	วัน เวลา ในการจัดกิจกรรม	สถานที่จัดกิจกรรม
กิจกรรมที่ 1	ตุลาคม 2562 – กรกฎาคม 2563	คณะทันตแพทยศาสตร์
กิจกรรมที่ 2	ตุลาคม 2562 – กรกฎาคม 2563	คณะทันตแพทยศาสตร์

11. ตัวชี้วัดความสำเร็จโครงการ (KPI)

ประเภท	ตัวชี้วัดความสำเร็จ (KPI)
กิจกรรมที่ 1 กิจกรรมจัดหาวารสารทางวิชาการ	
<input checked="" type="checkbox"/> ปริมาณ	บอกรับวารสารทางวิชาการแบบต่อเนื่อง จำนวน 13 รายการ
<input checked="" type="checkbox"/> คุณภาพ	ทรัพยากรสารสนเทศมีเนื้อหาครอบคลุมทุกสาขาวิชา
<input checked="" type="checkbox"/> เวลา	ดำเนินการเสร็จสิ้นภายในเวลาที่กำหนด
<input checked="" type="checkbox"/> ต้นทุน	ใช้งบประมาณในการดำเนินโครงการไม่เกินงบประมาณที่ได้กำหนดไว้
กิจกรรมที่ 2 กิจกรรมจัดหาหนังสือ ตำรา และสื่อโสตทัศนวัสดุ	
<input checked="" type="checkbox"/> ปริมาณ	จำนวนหนังสือเพิ่มขึ้น ไม่น้อยกว่า 30 เล่ม
<input checked="" type="checkbox"/> คุณภาพ	ทรัพยากรสารสนเทศมีเนื้อหาครอบคลุมทุกสาขาวิชา
<input checked="" type="checkbox"/> เวลา	ดำเนินการเสร็จสิ้นภายในเวลาที่กำหนด
<input checked="" type="checkbox"/> ต้นทุน	ใช้งบประมาณในการดำเนินโครงการไม่เกินงบประมาณที่ได้กำหนดไว้

12. ตัวชี้วัดประกอบการประกันคุณภาพตามเกณฑ์มาตรฐาน

- สกอ. ตัวชี้วัดที่ 3.2,6.1 / 1.6,2.1,3.1 สงป. ตัวชี้วัดที่..... EdPEx หมวดที่.....
 (ระดับหลักสูตร/ระดับคณะ)
 ก.พ.ร. ตัวชี้วัดที่..... สมศ. ตัวชี้วัดที่.....

13. ผลที่คาดว่าจะได้รับ

โครงการย่อยที่ 1 กิจกรรมจัดหาวารสารทางวิชาการ

- 1) ได้รับวารสารทางวิชาการแบบต่อเนื่อง ทั้งภาษาไทยและภาษาต่างประเทศ
- 2) ได้ข้อมูลที่สอดคล้องกับหลักสูตรที่มีเปิดการเรียนการสอน
- 3) ให้ความรู้และเป็นแหล่งสืบค้นข้อมูลเพื่อการศึกษาวิจัยของนิสิต อาจารย์ และเจ้าหน้าที่
- 4) ให้ความรู้และเป็นแหล่งสืบค้นทางวิชาการแก่ทันตแพทย์ในเขตภาคเหนือตอนล่าง

โครงการย่อยที่ 2 กิจกรรมจัดหาหนังสือ ตำรา และสื่อโสตทัศนวัสดุ

- 1) ได้รับทรัพยากรสารสนเทศทั้งภาษาไทยและภาษาต่างประเทศที่มีปริมาณเพิ่มขึ้น
- 2) ได้ข้อมูลที่สอดคล้องกับหลักสูตรที่มีเปิดการเรียนการสอน
- 3) ให้ความรู้และเป็นแหล่งสืบค้นข้อมูลเพื่อการศึกษาวิจัยของนิสิต อาจารย์ และเจ้าหน้าที่
- 4) ให้ความรู้และเป็นแหล่งสืบค้นทางวิชาการแก่ทันตแพทย์ในเขตภาคเหนือตอนล่าง

โครงการตามแผนปฏิบัติการประจำปีงบประมาณ พ.ศ. 2563 มหาวิทยาลัยนเรศวร

หน่วยงาน คณะทันตแพทยศาสตร์

1. รหัสโครงการ ทพ.0207/63

ชื่อโครงการ โครงการอบรมเชิงปฏิบัติการ เรื่อง การใช้ห้องสมุดและการสืบค้นสารสนเทศ

Value Chain ต้นน้ำ กลางน้ำ ปลายน้ำ

2. ความสอดคล้องกับพันธกิจมหาวิทยาลัย

- การผลิตบัณฑิต.....✓...หลัก.....รอง การวิจัย.....หลัก.... ✓...รอง
- การบริการวิชาการแก่สังคม.....หลัก..... ✓.....รอง การทำนุบำรุงศิลปวัฒนธรรม.....หลัก.....รอง
- การบริหารจัดการ.....หลัก.....รอง

3. ความสอดคล้องกับแผนระดับต่างๆ

3.1 ยุทธศาสตร์การพัฒนามหาวิทยาลัยแผนพัฒนามหาวิทยาลัยนเรศวร ฉบับที่ 12 พ.ศ.2560-2564

ฉบับปรับปรุง (พ.ศ.2562-2564)

- ยุทธศาสตร์ที่ 1 การผลิตบัณฑิตให้มีคุณภาพ
กลยุทธ์ที่.....1.2.....แนวทางการขับเคลื่อนที่.....1.2.2.....ตัวชี้วัดที่.....1.2.2.1.....หลัก...✓...รอง.....
กลยุทธ์ที่.....1.3.....แนวทางการขับเคลื่อนที่.....1.3.1.....ตัวชี้วัดที่.....1.3.1.1.....หลัก...✓...รอง.....
- ยุทธศาสตร์ที่ 2 การเพิ่มขีดความสามารถการวิจัย เพื่อสร้างนวัตกรรมสู่ความเป็นเลิศ
กลยุทธ์ที่.....แนวทางการขับเคลื่อนที่.....ตัวชี้วัดที่.....หลัก.....รอง.....
- ยุทธศาสตร์ที่ 3 การเสริมสร้างศักยภาพการให้บริการวิชาการเพื่อสร้างความเข้มแข็งให้แก่ชุมชน
กลยุทธ์ที่.....แนวทางการขับเคลื่อนที่.....ตัวชี้วัดที่.....หลัก.....รอง.....
- ยุทธศาสตร์ที่ 4 การส่งเสริมการทำนุบำรุงศิลปะและวัฒนธรรม เพื่ออนุรักษ์ สืบสานและเชื่อมโยงกับประเพณี
ของท้องถิ่น
กลยุทธ์ที่.....แนวทางการขับเคลื่อน.....ตัวชี้วัดที่.....หลัก.....รอง.....
- ยุทธศาสตร์ที่ 5 การบริหารจัดการเชิงบูรณาการเพื่อความเข้มแข็งและยั่งยืน
กลยุทธ์ที่.....แนวทางการขับเคลื่อน.....ตัวชี้วัดที่.....หลัก.....รอง.....

3.2 แผนพัฒนาฯ ของคณะ/หน่วยงาน

- ประเด็นยุทธศาสตร์ที่.....1.....กลยุทธ์ที่.....1.4.....มาตรการที่.....1.4.3.....

4. ภาพรวมโครงการ/การดำเนินงาน

- 4.1 ลักษณะการดำเนินงาน โครงการ การดำเนินงาน
- 4.2 ภายใต้อำนาจ แผนงานจัดการศึกษาอุดมศึกษา
- 4.3 ลักษณะโครงการ โครงการที่ใช้งบประมาณ โครงการที่ไม่ใช้งบประมาณ
- 4.4 วิธีการดำเนินงาน ดำเนินการเอง จัดจ้าง
- 4.5 รหัส GFMS ของโครงการ(ถ้ามี)

5. ผู้รับผิดชอบ

5.1 หน่วยงานที่รับผิดชอบ	งานบริการการศึกษา หน่วยห้องอ่านหนังสือ	
5.2 ผู้รับผิดชอบ	คณะกรรมการห้องอ่านหนังสือ	
5.3 ผู้ประสานงาน	นางสาวชฎาภรณ์ บุญเนตร์	โทร 6029
5.4 ผู้รายงานผล	นางสาวชฎาภรณ์ บุญเนตร์	โทร 6029

6. หลักการและเหตุผล

ปัจจุบันได้มีนิสิต อาจารย์ และบุคลากร เข้ามาใช้บริการของห้องอ่านหนังสือ เพื่อศึกษาหาความรู้เพิ่มเติมหรือหาข้อมูลในการจัดทำรายงาน วิทยานิพนธ์ และงานวิจัยต่างๆ แต่มีนิสิตจำนวนมากยังไม่สามารถสืบค้นและเข้าถึงข้อมูลสารสนเทศตามที่ต้องการได้เนื่องจากยังขาดความรู้ ความเข้าใจ และทักษะเกี่ยวกับกลยุทธ์ด้านการสืบค้นสารสนเทศจากฐานข้อมูลอิเล็กทรอนิกส์ และฐานข้อมูลออนไลน์ได้อย่างมีประสิทธิภาพ

ห้องอ่านหนังสือจึงเห็นว่าควรมีการจัดโครงการนี้ขึ้น เพื่อให้ผู้ใช้บริการทราบงานบริการด้านต่างๆ อีกทั้งมีความรู้ความเข้าใจ เกิดทักษะเกี่ยวกับกลยุทธ์ สามารถเข้าถึงข้อมูลสารสนเทศตามที่ต้องการจากฐานข้อมูลออนไลน์ได้อย่างมีประสิทธิภาพ รวดเร็วและตรงกับความต้องการ

7. วัตถุประสงค์

7.1 เพื่อให้คณาจารย์ นิสิต และบุคลากรทราบงานบริการด้านต่างๆ ที่มีให้บริการในห้องอ่านหนังสือ และมีทักษะความรู้ ความเข้าใจด้านการสืบค้นสารสนเทศจากฐานข้อมูลอิเล็กทรอนิกส์ได้อย่างถูกวิธีและมีประสิทธิภาพ

7.2 เพื่อช่วยส่งเสริมและสนับสนุนให้มีการใช้ฐานข้อมูลประกอบการเรียนการสอนเพิ่มมากขึ้น

8. เป้าหมายของโครงการ

8.1. เป้าหมายการดำเนินงาน

เชิงผลผลิต(Output)	คณาจารย์ นิสิต และบุคลากร มีความรู้และทักษะในการสืบค้นสารสนเทศต่างๆ เพิ่มขึ้น
เชิงผลลัพธ์(Outcome)	ความพึงพอใจของผู้เข้าร่วมอบรมอยู่ในระดับมาก

8.2 กลุ่มเป้าหมาย (รายกิจกรรม)

เป้าหมาย	หน่วยนับ	จำนวน
จำนวนผู้เข้าร่วมโครงการจำนวนทั้งสิ้น	คน	54
นิสิตชั้นปีที่3 และนิสิต ป.โท	คน	44
บุคลากรสายวิชาการ	คน	5
บุคลากรสายสนับสนุน	คน	5

8.3. กิจกรรม/เนื้อหาที่/แผนการใช้จ่ายงบประมาณที่จะดำเนินการ (รายกิจกรรม)

กิจกรรม	งบประมาณ (บาท)	ปีงบประมาณ พ.ศ. 2563 (บาท)											
		ไตรมาส 1			ไตรมาส 2			ไตรมาส 3			ไตรมาส 4		
		ต.ค.	พ.ย.	ธ.ค.	ม.ค.	ก.พ.	มี.ค.	เม.ย.	พ.ค.	มิ.ย.	ก.ค.	ส.ค.	ก.ย.
ชั้นวางแผนงาน (P) 1. ร่วมวางแผนการดำเนินงาน 2. ติดต่อประสานวิทยากร	-	↔											
ชั้นดำเนินการ (D) 1. ขออนุมัติโครงการ 2. จัดทำบันทึกเชิญวิทยากร 3. ประชาสัมพันธ์โครงการ 4. จัดเตรียมเอกสารการอบรม 5. จัดโครงการอบรมเชิงปฏิบัติกรฯ	1,800		↔	↔	↔								
ชั้นสรุปและประเมินผล (C) 1. ประเมินผลการดำเนินงานตามโครงการฯ	-				↔								
ชั้นปรับปรุงตามผลการประเมิน(A) 1. นำข้อเสนอแนะ มาพัฒนาและปรับปรุงในการดำเนินงานครั้งต่อไป	-				↔								
รวม	1,800	1,800			-			-			-		

9. งบประมาณ

9.1 แหล่งงบประมาณ

เงินรายได้ 1,800 บาท

แหล่งงบประมาณ : เงินงบประมาณรายได้ ประจำปีงบประมาณ 2563 กองทุนเพื่อการศึกษา แผนงานจัดการศึกษา อุดมศึกษา งานสนับสนุนการจัดการศึกษา สำนักงานเลขาธิการคณะ เงินอุดหนุน เงินอุดหนุนทั่วไป โครงการพัฒนากระบวนการจัดการเรียนการสอน โครงการอบรมเชิงปฏิบัติการ เรื่อง การใช้ห้องสมุดและการสืบค้นสารสนเทศ

9.2 รายละเอียดค่าใช้จ่าย (จำแนกหมวดค่าใช้จ่ายเป็นไปตามระเบียบทางราชการ)

โครงการอบรมเชิงปฏิบัติกร เรื่อง การใช้ห้องสมุดและการสืบค้นสารสนเทศ

ลำดับ	รายการ	แผ่นดิน (บาท)	รายได้ (บาท)
1	ค่าตอบแทนวิทยากร (3 ชั่วโมง x 600 บาท จำนวน 1 คน)	-	1,800.00
รวม		-	1,800.00

*หมายเหตุ ถ้าวางใช้จ่ายภายในหมวดรายจ่ายแต่ละหมวด

10. วัน เวลา และสถานที่ในการดำเนินการ

วัน เวลา ในการจัดกิจกรรม	สถานที่จัดกิจกรรม
ธันวาคม 2562	ห้องปราบไตรจักร อาคารเรียนปราบไตรจักร

11. ตัวชี้วัดความสำเร็จโครงการ (KPI)

ประเภท	ตัวชี้วัดความสำเร็จ (KPI)
<input checked="" type="checkbox"/> ปริมาณ	ผู้เข้าร่วมโครงการอย่างน้อยร้อยละ 80 จากกลุ่มเป้าหมาย
<input checked="" type="checkbox"/> คุณภาพ	มีผลประเมินความพึงพอใจในระดับดี/มากขึ้นไป
<input checked="" type="checkbox"/> เวลา	ดำเนินการเสร็จสิ้นภายในเวลาที่กำหนด
<input checked="" type="checkbox"/> ต้นทุน	ใช้งบประมาณในการดำเนินโครงการไม่เกินงบประมาณที่ได้กำหนดไว้

12. ตัวชี้วัดประกอบการประกันคุณภาพตามเกณฑ์มาตรฐาน

- สกอ. ตัวชี้วัดที่ 3.2,6.1/1.6, 2.1,3.1 สงป. ตัวชี้วัดที่..... EdPEX หมวดที่.....
(ระดับหลักสูตร/ระดับคณะ)
- ก.พ.ร. ตัวชี้วัดที่..... สมศ. ตัวชี้วัดที่.....

13. ผลที่คาดว่าจะได้รับ

- 1) ผู้เข้าร่วมอบรมสามารถเข้าใช้งานบริการด้านต่างๆ และมีทักษะความรู้ ความเข้าใจด้านการสืบค้นสารสนเทศจากรฐานข้อมูลอิเล็กทรอนิกส์ได้อย่างถูกวิธีและมีประสิทธิภาพ
- 2) ผู้เข้าร่วมอบรมสามารถนำข้อมูลจากการสืบค้นฐานข้อมูลอิเล็กทรอนิกส์มาใช้ประกอบการเรียนการสอนเพิ่มขึ้น

โครงการตามแผนปฏิบัติการประจำปีงบประมาณ พ.ศ. 2563 มหาวิทยาลัยนเรศวร

หน่วยงาน คณะทันตแพทยศาสตร์

1. รหัสโครงการ ทพ.0208/63

ชื่อโครงการ โครงการฝึกอบรมทันตแพทย์เพื่อเตรียมความพร้อมการสอบเพื่อวุฒิปดฺตร/อนุมัติปดฺตรแสดงความรู้
ความชำนาญในการประกอบวิชาชีพทันตกรรม สาขาทันตกรรมประดิษฐ์ รุ่นที่ 1 ปีการศึกษา 2562
(ต่อเนื่องปีการศึกษา 2561)

Value Chain ต้นน้ำ กลางน้ำ ปลายน้ำ

2. ความสอดคล้องกับพันธกิจมหาวิทยาลัย

- การผลิตบัณฑิต... หลัก.....รอง การวิจัย.....หลัก.....รอง
- การบริการวิชาการแก่สังคม.....หลัก..... รอง การทำนุบำรุงศิลปวัฒนธรรม.....หลัก.....รอง
- การบริหารจัดการ.....หลัก.....รอง

3. ความสอดคล้องกับแผนระดับต่างๆ

3.1 ยุทธศาสตร์การพัฒนามหาวิทยาลัยแผนพัฒนามหาวิทยาลัยนเรศวร ฉบับที่ 12 พ.ศ.2560-2564

ฉบับปรับปรุง (พ.ศ.2562-2564)

- ยุทธศาสตร์ที่ 1 การผลิตบัณฑิตให้มีคุณภาพ
กลยุทธ์ที่.....1.4.....แนวทางการขับเคลื่อนที่.....1.4.1.....ตัวชี้วัดที่.....1.4.1.1.....หลัก... ..รอง.....
- ยุทธศาสตร์ที่ 2 การเพิ่มขีดความสามารถการวิจัย เพื่อสร้างนวัตกรรมสู่ความเป็นเลิศ
กลยุทธ์ที่.....แนวทางการขับเคลื่อนที่.....ตัวชี้วัดที่.....หลัก.....รอง.....
- ยุทธศาสตร์ที่ 3 การเสริมสร้างศักยภาพการให้บริการวิชาการเพื่อสร้างความเข้มแข็งให้แก่ชุมชน
กลยุทธ์ที่.....3.1.....แนวทางการขับเคลื่อนที่.....3.1.1.....ตัวชี้วัดที่...3.1.1.1.....หลัก.....รอง... ...
- ยุทธศาสตร์ที่ 4 การส่งเสริมการทำนุบำรุงศิลปะและวัฒนธรรม เพื่ออนุรักษ์ สืบสานและเชื่อมโยงกับประเพณี
ของท้องถิ่น
กลยุทธ์ที่.....แนวทางการขับเคลื่อน.....ตัวชี้วัดที่.....หลัก.....รอง.....
- ยุทธศาสตร์ที่ 5 การบริหารจัดการเชิงบูรณาการเพื่อความเข้มแข็งและยั่งยืน
กลยุทธ์ที่.....แนวทางการขับเคลื่อน.....ตัวชี้วัดที่.....หลัก.....รอง.....

3.2 แผนพัฒนาฯ ของคณะ/หน่วยงาน

- ประเด็นยุทธศาสตร์ที่ 1 กลยุทธ์ที่ 1.6 มาตรการที่ 1.6.5

4. ภาพรวมโครงการ/การดำเนินงาน

- 4.1 ลักษณะการดำเนินงาน โครงการ การดำเนินงาน
- 4.2 ภายใต้อำนาจ แผนงานบริการวิชาการแก่สังคม
- 4.3 ลักษณะโครงการ โครงการที่ใช้งบประมาณ โครงการที่ไม่ใช้งบประมาณ
- 4.4 วิธีการดำเนินงาน ดำเนินการเอง จัดจ้าง
- 4.5 รหัส GFMS ของโครงการ(ถ้ามี)

5. ผู้รับผิดชอบ

5.1	หน่วยงานที่รับผิดชอบ	หน่วยบัณฑิตศึกษา งานบริการการศึกษา	
5.2	ผู้รับผิดชอบ	อาจารย์ ทันตแพทย์หญิง ดร.นวภรณ์ จิตตภิรมย์ศักดิ์	โทร 6033
		อาจารย์ ทันตแพทย์ ดร.เจษฎา ผลาสุข	โทร 6033
		อาจารย์ ทันตแพทย์ ดร.พรพจน์ เจียงกองโค	โทร 6033
		ผู้ช่วยศาสตราจารย์ ทันตแพทย์ ดร.ธนพล ศรสวรรณ	โทร 6033
		อาจารย์ ทันตแพทย์ ดร.ยศณรงค์ ศิริเมธาวงศ์	โทร 6033
5.3	ผู้ประสานงาน	นางสาวรัฐัญญา สร้อยโยงาม	โทร 6033
5.4	ผู้รายงานผล	นางสาวรัฐัญญา สร้อยโยงาม	โทร 6033

6. หลักการและเหตุผล

เพื่อสนองนโยบายทางด้านทันตสาธารณสุขของประเทศและสร้างมาตรฐานวิชาชีพ ในการบูรณะฟันทดแทน การใส่ฟันเทียม และการฟื้นฟูสภาพช่องปากเพื่อเพิ่มคุณภาพชีวิตให้แก่ประชาชน การพัฒนาทันตแพทย์ประจำบ้าน เพื่อผู้สมัคร/อนุมัติบัตรแสดงความรู้ความชำนาญ ในการประกอบวิชาชีพทันตกรรม สาขาทันตกรรมประดิษฐ์ ซึ่งจะมีการจัดสอบทุกปีโดย คณะอนุกรรมการฝึกอบรมและสอบเพื่อเป็นผู้มีความรู้ ความชำนาญในการประกอบวิชาชีพทันตกรรม สาขาทันตกรรมประดิษฐ์ ร่วมกับราชวิทยาลัยทันตแพทย์แห่งประเทศไทย และทันตแพทย์สภา

คณะทันตแพทยศาสตร์ มหาวิทยาลัยนครสวรรค์ เห็นถึงความสำคัญในการเตรียมความพร้อมในการสอบให้แก่ทันตแพทย์ที่มีความประสงค์ในการพัฒนาตนเองเพื่อเป็นทันตแพทย์ประจำบ้าน เพื่อผู้สมัคร/อนุมัติบัตรแสดงความรู้ความชำนาญ ในการประกอบวิชาชีพทันตกรรม สาขาทันตกรรมประดิษฐ์ จึงได้จัดโครงการฝึกอบรมฯ เพื่อเตรียมความพร้อมในเรื่องความรู้ ทักษะ และประสบการณ์ในสาขาวิชาทันตกรรมประดิษฐ์ตามแนวทางที่ราชวิทยาลัยทันตแพทย์แห่งประเทศไทยกำหนด

7. วัตถุประสงค์

7.1 วัตถุประสงค์ทั่วไป เพื่อฝึกอบรมทันตแพทย์ทั่วไปให้มีความรู้ ความชำนาญเฉพาะทางในสาขาทันตกรรมประดิษฐ์ ที่ได้มาตรฐานในระดับสากล มีเจตคติที่ดีต่อวิชาชีพ มีคุณธรรมและจริยธรรม มีมนุษยสัมพันธ์ที่ดีต่อผู้ป่วยและผู้เกี่ยวข้องทุกระดับ โดยคำนึงถึงความก้าวหน้าและปรับปรุงตนเองอย่างสม่ำเสมอด้านวิชาการ เพื่อประโยชน์ต่อสังคมและประเทศชาติและเพื่อรองรับความต้องการของทันตแพทย์ทั่วไปที่ประสงค์จะเพิ่มพูนประสบการณ์การปฏิบัติงานในสาขาวิชาทันตกรรมประดิษฐ์ โดยทันตแพทย์ที่ผ่านการฝึกอบรมมีคุณสมบัติ ดังนี้

7.1.1 มีเจตคติที่ดีต่อวิชาชีพและสังคม มีคุณธรรม จรรยาบรรณ และมีมนุษยสัมพันธ์ที่ดี

7.1.2 มีความรู้ทางวิทยาศาสตร์พื้นฐาน วิทยาศาสตร์การแพทย์พื้นฐาน สามารถประยุกต์ใช้เพื่อการตรวจวินิจฉัย และรักษาสาขาทันตกรรมประดิษฐ์ได้เป็นอย่างดี

7.1.3 มีความรู้-ความสามารถอย่างดีในสาขาทันตกรรมประดิษฐ์

7.1.4 มีความรู้และประสบการณ์ รวมทั้งสามารถพัฒนางานวิจัยสาขาทันตกรรมประดิษฐ์ได้อย่างต่อเนื่อง

7.2 วัตถุประสงค์เฉพาะ เพื่อให้ผู้เข้ารับการฝึกอบรมมีความรู้-ความสามารถดังต่อไปนี้

7.2.1 วินิจฉัยสมมติฐานการเกิดความสูญเสียของฟันธรรมชาติและอวัยวะของช่องปากที่เกี่ยวข้องได้

7.2.2 วางแผนการรักษาและทำนายผลการรักษาได้

7.2.3 ให้การรักษาทางทันตกรรมประดิษฐ์ (เช่น งานฟันเทียมถอดได้ ฟันเทียมติดแน่น ทันตกรรม

รากเทียม วิทยาประดิษฐ์ใบหน้า-ขากรรไกร วิทยากระดูกเคลื่อน การฟื้นฟูสภาพช่องปาก) ได้เหมาะสมกับสภาพของผู้ป่วย

7.2.4 ให้การรักษาร่วมกับทันตแพทย์หรือบุคลากรทางการแพทย์สาขาอื่นๆ ได้

7.2.5 สามารถทบทวนวรรณกรรม นำเสนอรายงานผู้ป่วย ทั้งสาขาทันตกรรมประดิษฐ์ และสาขาอื่นๆ ได้

8. เป้าหมายของโครงการ

8.1. เป้าหมายการดำเนินงาน

เชิงผลผลิต (Output)	เตรียมความพร้อมในเรื่องความรู้ ทักษะ และประสบการณ์ในสาขาวิชาทันตกรรมประดิษฐ์ตามแนวทางที่ราชวิทยาลัยทันตแพทย์แห่งประเทศไทยกำหนด
เชิงผลลัพธ์ (Outcome)	ผลิตบัณฑิตหลักสูตรวิทยาศาสตร์มหาบัณฑิต สาขาวิชาทันตแพทยศาสตร์ กลุ่มวิชาทันตกรรมประดิษฐ์ ให้มีความรู้ ความชำนาญเฉพาะทางในสาขาทันตกรรมประดิษฐ์ที่ได้มาตรฐานในระดับสากล มีเจตคติที่ดีต่อวิชาชีพ มีคุณธรรมและจริยธรรม มีมนุษยสัมพันธ์ที่ดีต่อผู้ป่วยและผู้เกี่ยวข้องทุกระดับ โดยคำนึงถึงความก้าวหน้าและปรับปรุงตนเองอย่างสม่ำเสมอด้านวิชาการเพื่อประโยชน์ต่อสังคมและประเทศชาติและเพื่อรองรับความต้องการของทันตแพทย์ทั่วไปที่ประสงค์จะเพิ่มพูนประสบการณ์การปฏิบัติงานในสาขาวิชาทันตกรรมประดิษฐ์

8.2 กลุ่มเป้าหมาย (รายกิจกรรม)

เป้าหมาย	หน่วยนับ	จำนวน
จำนวนผู้เข้าร่วมโครงการจำนวนทั้งสิ้น	คน	10
นิสิต	คน	3
บุคลากรสายวิชาการ	คน	5
บุคลากรสายสนับสนุน	คน	2
หลักสูตร ป.โท	หลักสูตร	1

8.3. กิจกรรม/เนื้อหาที่/แผนการใช้จ่ายงบประมาณที่จะดำเนินการ (รายกิจกรรม)

กิจกรรม	งบประมาณ (บาท)	ปีงบประมาณ พ.ศ. 2563 (บาท)											
		ไตรมาส 1			ไตรมาส 2			ไตรมาส 3			ไตรมาส 4		
		ต.ค.	พ.ย.	ธ.ค.	ม.ค.	ก.พ.	มี.ค.	เม.ย.	พ.ค.	มิ.ย.	ก.ค.	ส.ค.	ก.ย.
ชั้นวางแผนงาน (P) 1.ประสานงานกับผู้รับผิดชอบโครงการเพื่อวางแผนงาน	-	↔											
ชั้นดำเนินการ (D) 1.ขออนุมัติโครงการ 2.ดำเนินกิจกรรม	340,574		←————→										
ชั้นสรุปและประเมินผล (C) 1.สรุปและประเมินผล	-	↔											↔
ชั้นปรับปรุงตามผลการประเมิน(A) 1.นำผลประเมินมาประชุมเพื่อปรับปรุงการจัดงานในปีต่อไป	-												↔
รวม	340,574												

9. งบประมาณ

9.1 แหล่งงบประมาณ

เงินรับฝากรายได้ 340,574 บาท

แหล่งงบประมาณ : เงินงบประมาณรายได้ แผนงานบริการวิชาการแก่สังคม งานบริการวิชาการแก่ชุมชน สำนักงานเลขาธิการคณะทันตแพทยศาสตร์ กองทุนอื่น กองทุนเงินนอกงบประมาณ เงินรับฝาก เงินรับฝากรายได้ โครงการฝึกอบรมทันตแพทย์เพื่อเตรียมความพร้อมการสอบเพื่อวุฒิบัตร/อนุมัติบัตร สาขาทันตกรรมประดิษฐ์

9.2 รายละเอียดค่าใช้จ่าย (จำแนกหมวดค่าใช้จ่ายเป็นไปตามระเบียบทางราชการ)

ลำดับ	รายการ	แผ่นดิน (บาท)	รายได้ (รับฝาก) (บาท)
1	หัก (ค่าลงทะเบียนข้อ 1) ร้อยละ 10 ให้แก่มหาวิทยาลัยนเรศวร	-	22,500
2	ค่าตอบแทนสำหรับวิทยากร	-	15,000
3	ค่าใช้จ่ายสำหรับผู้เข้ารับการฝึกอบรม เข้าร่วมการประชุม อบรม สัมมนา วิชาการในประเทศ ได้แก่ ค่าลงทะเบียน ค่าที่พัก ค่าพาหนะเดินทาง โดยเบิกจ่ายตามสิทธิ ไม่เกิน 10,000 บาทต่อราย/ปีการศึกษา	-	30,000
4	ค่าเดินทางราชการ สำหรับวิทยากร	-	5,000
5	ค่าวัสดุวิทยาศาสตร์หรือการแพทย์/วัสดุสิ้นเปลือง/ค่าวัสดุโฆษณาและเผยแพร่/วัสดุเครื่องแต่งกาย/วัสดุสำนักงาน/วัสดุคอมพิวเตอร์/วัสดุก่อสร้าง/วัสดุไฟฟ้าและวิทยุ/วัสดุงานบ้านงานครัว/วัสดุการเกษตร/วัสดุอื่นๆ	-	268,074
รวม		-	340,574

*หมายเหตุ ถูวงเงินจ่ายภายในหมวดรายจ่ายแต่ละหมวด

10. วัน เวลา และสถานที่ในการดำเนินการ

วัน เวลา ในการจัดกิจกรรม	สถานที่จัดกิจกรรม
เดือนตุลาคม 2562 ถึงเดือนมิถุนายน 2563	คณะทันตแพทยศาสตร์ มหาวิทยาลัยนเรศวร

11. ตัวชี้วัดความสำเร็จโครงการ (KPI)

ประเภท	ตัวชี้วัดความสำเร็จ (KPI)
<input checked="" type="checkbox"/> ปริมาณ	มีผู้เข้าร่วมกิจกรรมร้อยละ 100
<input checked="" type="checkbox"/> คุณภาพ	มีผลการประเมินหลักสูตรในระดับดีขึ้นไป
<input checked="" type="checkbox"/> เวลา	ดำเนินการเสร็จสิ้นภายในเวลาที่กำหนด
<input checked="" type="checkbox"/> ต้นทุน	ใช้งบประมาณในการดำเนินโครงการไม่เกินงบประมาณที่ได้กำหนดไว้

12. ตัวชี้วัดประกอบการประกันคุณภาพตามเกณฑ์มาตรฐาน

- สกอ. ตัวชี้วัดระดับหลักสูตรที่ 3.2 สงป. ตัวชี้วัดที่ EdPEx หมวดที่
 ก.พ.ร. ตัวชี้วัดที่ สมศ. ตัวชี้วัดที่

13. ผลที่คาดว่าจะได้รับ

1. ผู้เข้ารับการอบรมมีจรรยาบรรณของผู้ประกอบวิชาชีพทันตกรรม และให้บริการทางทันตกรรมได้อย่างมีจริยธรรม
2. ผู้เข้ารับการอบรมพัฒนาความรู้-ความสามารถด้านทันตกรรมประดิษฐ์ ให้การรักษาผู้ป่วยที่ต้องการการรักษาเพื่อฟื้นฟูสภาพช่องปาก วางแผนการบูรณะการสูญเสียฟันธรรมชาติและอวัยวะของช่องปาก ในผู้ป่วยซึ่งมีความซับซ้อนอื่น ๆ ที่เกี่ยวข้อง ประเมินผลระหว่างการรักษา รวมทั้งรักษาผู้ป่วยที่ถูกส่งต่อเพื่อการรักษาทางทันตกรรมประดิษฐ์ และทางทันตกรรมประดิษฐ์ร่วมกับทางคลินิกอื่นๆ ในลักษณะพหุสาขา ตามข้อกำหนดในเกณฑ์ของราชวิทยาลัยทันตแพทย์แห่งประเทศไทย ซึ่งเพิ่มเติมจากเกณฑ์ขั้นต่ำในหลักสูตรวิทยาศาสตร์มหาบัณฑิต สาขาวิชาทันตแพทยศาสตร์ แขนงวิชาทันตกรรมประดิษฐ์
3. ผู้เข้ารับการอบรมมีความรู้-ความสามารถสามารถเพียงพอเพื่อการสอบอนุมัติบัตร แสดงความรู้ความชำนาญในการประกอบวิชาชีพทันตกรรม สาขาทันตกรรมประดิษฐ์ ซึ่งจัดโดยราชวิทยาลัยทันตแพทย์แห่งประเทศไทย

โครงการตามแผนปฏิบัติการประจำปีงบประมาณ พ.ศ. 2563 มหาวิทยาลัยนเรศวร

หน่วยงาน คณะทันตแพทยศาสตร์

1. รหัสโครงการ ทพ.0209/63

ชื่อโครงการ โครงการฝึกอบรมทันตแพทย์เพื่อเตรียมความพร้อมการสอบเพื่อวุฒิบัตร/อนุมัติบัตรแสดงความรู้
ความชำนาญในการประกอบวิชาชีพทันตกรรม สาขาทันตกรรมสำหรับเด็ก รุ่นที่ 1 ปีการศึกษา 2562
(ต่อเนื่องปีการศึกษา 2561)

Value Chain ต้นน้ำ กลางน้ำ ปลายน้ำ

2. ความสอดคล้องกับพันธกิจมหาวิทยาลัย

- การผลิตบัณฑิต... หลัก.....รอง การวิจัย.....หลัก.....รอง
- การบริการวิชาการแก่สังคม.....หลัก..... รอง การทำนุบำรุงศิลปวัฒนธรรม.....หลัก.....รอง
- การบริหารจัดการ.....หลัก.....รอง

3. ความสอดคล้องกับแผนระดับต่างๆ

3.1 ยุทธศาสตร์การพัฒนามหาวิทยาลัยแผนพัฒนามหาวิทยาลัยนเรศวร ฉบับที่ 12 พ.ศ.2560-2564

ฉบับปรับปรุง (พ.ศ.2562-2564)

- ยุทธศาสตร์ที่ 1 การผลิตบัณฑิตให้มีคุณภาพ
กลยุทธ์ที่.....1.4.....แนวทางการขับเคลื่อนที่.....1.4.1.....ตัวชี้วัดที่.....1.4.1.1.....หลัก... ..รอง.....
- ยุทธศาสตร์ที่ 2 การเพิ่มขีดความสามารถการวิจัย เพื่อสร้างนวัตกรรมสู่ความเป็นเลิศ
กลยุทธ์ที่.....แนวทางการขับเคลื่อนที่.....ตัวชี้วัดที่.....หลัก.....รอง.....
- ยุทธศาสตร์ที่ 3 การเสริมสร้างศักยภาพการให้บริการวิชาการเพื่อสร้างความเข้มแข็งให้แก่ชุมชน
กลยุทธ์ที่.....3.1.....แนวทางการขับเคลื่อนที่.....3.1.1.....ตัวชี้วัดที่.....3.1.1.1.....หลัก.....รอง... ...
- ยุทธศาสตร์ที่ 4 การส่งเสริมการทำนุบำรุงศิลปะและวัฒนธรรม เพื่ออนุรักษ์ สืบสานและเชื่อมโยงกับประเพณี
ของท้องถิ่น
กลยุทธ์ที่.....แนวทางการขับเคลื่อน.....ตัวชี้วัดที่.....หลัก.....รอง.....
- ยุทธศาสตร์ที่ 5 การบริหารจัดการเชิงบูรณาการเพื่อความเข้มแข็งและยั่งยืน
กลยุทธ์ที่.....แนวทางการขับเคลื่อน.....ตัวชี้วัดที่.....หลัก.....รอง.....

3.2 แผนพัฒนาฯ ของคณะ/หน่วยงาน

- ประเด็นยุทธศาสตร์ที่ 1 กลยุทธ์ที่ 1.6 มาตรการที่ 1.6.5

4. ภาพรวมโครงการ/การดำเนินงาน

- 4.1 ลักษณะการดำเนินงาน โครงการ การดำเนินงาน
- 4.2 ภายใต้อำนาจ แผนงานบริการวิชาการแก่สังคม
- 4.3 ลักษณะโครงการ โครงการที่ใช้งบประมาณ โครงการที่ไม่ใช้งบประมาณ
- 4.4 วิธีการดำเนินงาน ดำเนินการเอง จัดจ้าง
- 4.5 รหัส GFMS ของโครงการ(ถ้ามี)

5. ผู้รับผิดชอบ

5.1	หน่วยงานที่รับผิดชอบ	หน่วยบัณฑิตศึกษา งานบริการการศึกษา	
5.2	ผู้รับผิดชอบ	อาจารย์ ทันตแพทย์หญิง ดร.ฤดี สุกฤษิตะ	โทร 6033
		ผู้ช่วยศาสตราจารย์ ทันตแพทย์หญิง ดร.ศศิมา ภูวนันท์	โทร 6033
		อาจารย์ ทันตแพทย์หญิง สุปัญญา นัยวิกุล	โทร 6033
5.3	ผู้ประสานงาน	นางสาววรัญญา สร้อยโยงาม	โทร 6033
5.4	ผู้รายงานผล	นางสาววรัญญา สร้อยโยงาม	โทร 6033

6. หลักการและเหตุผล

เพื่อสนองนโยบายทางด้านทันตสาธารณสุขของประเทศและสร้างมาตรฐานวิชาชีพในการทำให้มารดาและเด็กปราศจากโรคฟันผุ มีสุขภาพช่องปากที่ดีนำไปสู่คุณภาพชีวิตที่ดีขึ้น การพัฒนาทันตแพทย์เพื่อวุฒิบัตร/อนุมัติบัตรแสดงความรู้ความชำนาญในการประกอบวิชาชีพทันตกรรม สาขาทันตกรรมสำหรับเด็ก ซึ่งจะมีการจัดสอบทุกปี โดยคณะกรรมการฝึกอบรมและสอบ เพื่อเป็นผู้มีความรู้ ความชำนาญในการประกอบวิชาชีพทันตกรรม สาขาทันตกรรมสำหรับเด็ก ร่วมกับราชวิทยาลัยทันตแพทย์แห่งประเทศไทย และทันตแพทย์สภา คณะทันตแพทยศาสตร์ มหาวิทยาลัยนเรศวร เห็นถึงความสำคัญในการเตรียมความพร้อมในการสอบให้แก่ทันตแพทย์ที่มีความประสงค์ในการพัฒนาตนเอง เพื่อวุฒิบัตร/อนุมัติบัตรแสดงความรู้ความชำนาญ ในการประกอบวิชาชีพทันตกรรม สาขาทันตกรรมสำหรับเด็ก จึงได้จัดโครงการฝึกอบรมฯ เพื่อเตรียมความพร้อมในเรื่องความรู้ ทักษะและประสบการณ์ ในสาขาวิชาทันตกรรมสำหรับเด็ก ตามแนวทางที่ราชวิทยาลัยทันตแพทย์แห่งประเทศไทยกำหนด

7. วัตถุประสงค์

7.1 วัตถุประสงค์ทั่วไป เพื่อฝึกอบรมทันตแพทย์ทั่วไปให้มีความรู้ ความชำนาญเฉพาะทางในสาขาทันตกรรมสำหรับเด็กที่ได้มาตรฐานในระดับสากล มีเจตคติที่ดีต่อวิชาชีพ มีคุณธรรมและจริยธรรม มีมนุษยสัมพันธ์ที่ดีต่อผู้ป่วยและผู้เกี่ยวข้องทุกระดับ โดยคำนึงถึงความก้าวหน้าและปรับปรุงตนเองอย่างสม่ำเสมอด้านวิชาการ เพื่อประโยชน์ต่อสังคมและประเทศชาติและเพื่อรองรับความต้องการของทันตแพทย์ทั่วไปที่ประสงค์จะเพิ่มพูนความรู้และประสบการณ์การปฏิบัติงานในสาขาวิชาทันตกรรมสำหรับเด็ก โดยทันตแพทย์ที่ผ่านการฝึกอบรมจะมีคุณสมบัติ ดังนี้

7.1.1 มีเจตคติที่ดีต่อวิชาชีพและสังคม มีคุณธรรม จรรยาบรรณ และมีมนุษยสัมพันธ์ที่ดี

7.1.2 มีความรู้ทางวิทยาศาสตร์พื้นฐาน วิทยาศาสตร์การแพทย์พื้นฐาน สามารถประยุกต์ใช้เพื่อการตรวจวินิจฉัย และรักษาทางทันตกรรมสำหรับเด็กได้เป็นอย่างดี

7.1.3 มีความรู้และทักษะอย่างดีในสาขาทันตกรรมสำหรับเด็ก

7.1.4 มีความรู้และประสบการณ์ รวมทั้งสามารถพัฒนางานวิจัยสาขาทันตกรรมสำหรับเด็กได้อย่างต่อเนื่อง

7.2 วัตถุประสงค์เฉพาะ เพื่อให้ผู้เข้ารับการฝึกอบรมมีความรู้ ความสามารถดังต่อไปนี้

7.2.1 สามารถตรวจ วินิจฉัยและการให้ทันตกรรมป้องกันที่เหมาะสมควบคู่ไปกับการรักษา

7.2.2 วางแผนการรักษาพร้อมทางเลือกการรักษาอื่นๆที่เหมาะสมให้แก่ผู้ป่วยได้

7.2.3 ให้การรักษาทางทันตกรรมสำหรับเด็กแบบองค์รวม

7.2.4 ให้การรักษาร่วมกับทันตแพทย์หรือบุคลากรทางการแพทย์สาขาอื่นๆ ได้

7.2.5 สามารถทบทวนวรรณกรรม เพิ่มเติมความรู้ใหม่และนำเสนอรายงานผู้ป่วย

8. เป้าหมายของโครงการ

8.1. เป้าหมายการดำเนินงาน

เชิงผลผลิต (Output)	เตรียมความพร้อมในเรื่องความรู้ ทักษะและประสบการณ์ ในสาขาวิชาทันตกรรมสำหรับเด็ก ตามแนวทางที่ราชวิทยาลัยทันตแพทย์แห่งประเทศไทยกำหนด
เชิงผลลัพธ์ (Outcome)	ผลิตบัณฑิตหลักสูตรวิทยาศาสตรมหาบัณฑิต สาขาวิชาทันตแพทยศาสตร์ กลุ่มวิชาทันตกรรมสำหรับเด็ก ให้มีความรู้ ความชำนาญเฉพาะทางในสาขาทันตกรรมสำหรับเด็กที่ได้มาตรฐานในระดับสากล มีเจตคติที่ดีต่อวิชาชีพ มีคุณธรรมและจริยธรรม มีมนุษยสัมพันธ์ที่ดีต่อผู้ป่วยและผู้เกี่ยวข้องทุกระดับ โดยคำนึงถึงความก้าวหน้าและปรับปรุงตนเองอย่างสม่ำเสมอด้านวิชาการ เพื่อประโยชน์ต่อสังคมและประเทศชาติและเพื่อรองรับความต้องการของทันตแพทย์ทั่วไปที่ประสงค์จะเพิ่มพูนความรู้และประสบการณ์การปฏิบัติงานในสาขาวิชาทันตกรรมสำหรับเด็ก

8.2 กลุ่มเป้าหมาย (รายกิจกรรม)

เป้าหมาย	หน่วยนับ	จำนวน
จำนวนผู้เข้าร่วมโครงการจำนวนทั้งสิ้น	คน	7
นิสิต	คน	2
บุคลากรสายวิชาการ	คน	3
บุคลากรสายสนับสนุน	คน	2
หลักสูตร ป.โท	หลักสูตร	1

8.3. กิจกรรม/เนื้อหาที่/แผนการใช้จ่ายงบประมาณที่จะดำเนินการ (รายกิจกรรม)

กิจกรรม	งบประมาณ (บาท)	ปีงบประมาณ พ.ศ. 2563 (บาท)											
		ไตรมาส 1			ไตรมาส 2			ไตรมาส 3			ไตรมาส 4		
		ต.ค.	พ.ย.	ธ.ค.	ม.ค.	ก.พ.	มี.ค.	เม.ย.	พ.ค.	มิ.ย.	ก.ค.	ส.ค.	ก.ย.
ชั้นวางแผนงาน (P) 1.ประสานงานกับผู้รับผิดชอบโครงการเพื่อวางแผนงาน	-	↔											
ชั้นดำเนินการ (D) 1.ขออนุมัติโครงการ 2.ดำเนินกิจกรรม	171,021		←————→										
ชั้นสรุปและประเมินผล (C) 1.สรุปและประเมินผล	-	↔											↔
ชั้นปรับปรุงตามผลการประเมิน(A) 1.นำผลประเมินมาประชุมเพื่อปรับปรุงการจัดงานในปีต่อไป	-												↔
รวม	171,021												

9. งบประมาณ

9.1 แหล่งงบประมาณ

เงินรับฝากรายได้ 171,021 บาท

แหล่งงบประมาณ : เงินงบประมาณรายได้ แผนงานบริการวิชาการแก่สังคม งานบริการวิชาการแก่ชุมชน สำนักงานเลขาธิการคณะทันตแพทยศาสตร์ กองทุนอื่น กองทุนเงินนอกงบประมาณ เงินรับฝาก เงินรับฝากรายได้ โครงการฝึกอบรมทันตแพทย์เพื่อเตรียมความพร้อมการสอบเพื่อวุฒิบัตร/อนุมัติบัตร สาขาทันตกรรมสำหรับเด็ก

9.2 รายละเอียดค่าใช้จ่าย (จำแนกหมวดค่าใช้จ่ายเป็นไปตามระเบียบทางราชการ)

ลำดับ	รายการ	แผ่นดิน (บาท)	รายได้ (รับฝาก) (บาท)
1	หัก (ค่าลงทะเบียนข้อ 1) ร้อยละ 10 ให้แก่มหาวิทยาลัยนเรศวร	-	10,000
2	ค่าตอบแทนสำหรับวิทยากร	-	5,000
3	ค่าใช้จ่ายสำหรับผู้เข้ารับการฝึกอบรม เข้าร่วมการประชุม อบรม สัมมนา วิชาการในประเทศ ได้แก่ ค่าลงทะเบียน ค่าที่พัก ค่าพาหนะเดินทาง โดยเบิกจ่ายตามสิทธิ ไม่เกิน 20,000 บาทต่อราย/ปีการศึกษา	-	40,000
4	ค่าเดินทางราชการ สำหรับวิทยากร	-	5,000
5	ค่าวัสดุวิทยาศาสตร์หรือการแพทย์/วัสดุสิ้นเปลือง/ค่าวัสดุโฆษณาและเผยแพร่/วัสดุเครื่องแต่งกาย/วัสดุสำนักงาน/วัสดุคอมพิวเตอร์/วัสดุก่อสร้าง/วัสดุไฟฟ้าและวิทยุ/วัสดุงานบ้านงานครัว/วัสดุการเกษตร/วัสดุอื่นๆ	-	111,021
รวม		-	171,021

*หมายเหตุ ถัวเฉลี่ยจ่ายภายในหมวดรายจ่ายแต่ละหมวด

10. วัน เวลา และสถานที่ในการดำเนินการ

วัน เวลา ในการจัดกิจกรรม	สถานที่จัดกิจกรรม
เดือนตุลาคม 2562 ถึงเดือนมิถุนายน 2563	คณะทันตแพทยศาสตร์ มหาวิทยาลัยนเรศวร

11. ตัวชี้วัดความสำเร็จโครงการ (KPI)

ประเภท	ตัวชี้วัดความสำเร็จ (KPI)
<input checked="" type="checkbox"/> ปริมาณ	มีผู้เข้าร่วมกิจกรรมร้อยละ 100
<input checked="" type="checkbox"/> คุณภาพ	มีผลการประเมินหลักสูตรในระดับดีขึ้นไป
<input checked="" type="checkbox"/> เวลา	ดำเนินการเสร็จสิ้นภายในเวลาที่กำหนด
<input checked="" type="checkbox"/> ต้นทุน	ใช้งบประมาณในการดำเนินโครงการไม่เกินงบประมาณที่ได้กำหนดไว้

12. ตัวชี้วัดประกอบการประกันคุณภาพตามเกณฑ์มาตรฐาน

- สกอ. ตัวชี้วัดระดับหลักสูตรที่ 3.2 สงป. ตัวชี้วัดที่ EdPEx หมวดที่
 ก.พ.ร ตัวชี้วัดที่ สมศ. ตัวชี้วัดที่

13. ผลที่คาดว่าจะได้รับ

1. ผู้เข้ารับการอบรมมีจรรยาบรรณของผู้ประกอบวิชาชีพทันตกรรม และให้บริการทางทันตกรรมได้อย่างมีจริยธรรม
2. ผู้เข้ารับการอบรมพัฒนาความรู้และทักษะทางทันตกรรมสำหรับเด็ก ในการดูแลทันตสุขภาพของเด็กปกติ เด็กพิเศษ เด็กที่มีโรคทางระบบอย่างเป็นองค์รวม รวมถึงการวางแผนการรักษาร่วมกับทางคลินิกอื่นๆในลักษณะพหุสาขา ตามข้อกำหนดในเกณฑ์ของราชวิทยาลัยทันตแพทย์แห่งประเทศไทย
3. ผู้เข้ารับการอบรมมีความรู้และทักษะเพียงพอเพื่อการสอบอนุมัติบัตร ซึ่งจัดโดยราชวิทยาลัยทันตแพทย์แห่งประเทศไทย

โครงการตามแผนปฏิบัติการประจำปีงบประมาณ พ.ศ. 2563 มหาวิทยาลัยนเรศวร

หน่วยงาน คณะทันตแพทยศาสตร์

1. รหัสโครงการ ทพ.0210/63

ชื่อโครงการ โครงการฝึกอบรมทันตแพทย์เพื่อเตรียมความพร้อมการสอบเพื่อวุฒิบัตร/อนุมัติบัตรแสดงความรู้ความชำนาญในการประกอบวิชาชีพทันตกรรม สาขาทันตกรรมหัตถการ รุ่นที่ 1 ปีการศึกษา 2562 (ต่อเนื่องปีการศึกษา 2561)

Value Chain ต้นน้ำ กลางน้ำ ปลายน้ำ

2. ความสอดคล้องกับพันธกิจมหาวิทยาลัย

- การผลิตบัณฑิต... ✓.....หลัก.....รอง การวิจัย.....หลัก.....รอง
- การบริการวิชาการแก่สังคม.....หลัก..... ✓.....รอง การทำนุบำรุงศิลปวัฒนธรรม.....หลัก.....รอง
- การบริหารจัดการ.....หลัก.....รอง

3. ความสอดคล้องกับแผนระดับต่างๆ

3.1 ยุทธศาสตร์การพัฒนามหาวิทยาลัยแผนพัฒนามหาวิทยาลัยนเรศวร ฉบับที่ 12 พ.ศ.2560-2564

ฉบับปรับปรุง (พ.ศ.2562-2564)

- ยุทธศาสตร์ที่ 1 การผลิตบัณฑิตให้มีคุณภาพ
กลยุทธ์ที่.....1.4.....แนวทางการขับเคลื่อนที่.....1.4.1.....ตัวชี้วัดที่.....1.4.1.1.....หลัก...✓...รอง.....
- ยุทธศาสตร์ที่ 2 การเพิ่มขีดความสามารถการวิจัย เพื่อสร้างนวัตกรรมสู่ความเป็นเลิศ
กลยุทธ์ที่.....แนวทางการขับเคลื่อนที่.....ตัวชี้วัดที่.....หลัก.....รอง.....
- ยุทธศาสตร์ที่ 3 การเสริมสร้างศักยภาพการให้บริการวิชาการเพื่อสร้างความเข้มแข็งให้แก่ชุมชน
กลยุทธ์ที่.....3.1.....แนวทางการขับเคลื่อนที่.....3.1.1.....ตัวชี้วัดที่.....3.1.1.1.....หลัก.....รอง... ✓ ...
- ยุทธศาสตร์ที่ 4 การส่งเสริมการทำนุบำรุงศิลปะและวัฒนธรรม เพื่ออนุรักษ์ สืบสานและเชื่อมโยงกับประเพณีของท้องถิ่น
กลยุทธ์ที่.....แนวทางการขับเคลื่อน.....ตัวชี้วัดที่.....หลัก.....รอง.....
- ยุทธศาสตร์ที่ 5 การบริหารจัดการเชิงบูรณาการเพื่อความเข้มแข็งและยั่งยืน
กลยุทธ์ที่.....แนวทางการขับเคลื่อน.....ตัวชี้วัดที่.....หลัก.....รอง.....

3.2 แผนพัฒนาฯ ของคณะ/หน่วยงาน

- ประเด็นยุทธศาสตร์ที่ 1 กลยุทธ์ที่ 1.6 มาตรการที่ 1.6.5

4. ภาพรวมโครงการ/การดำเนินงาน

- 4.1 ลักษณะการดำเนินงาน โครงการ การดำเนินงาน
- 4.2 ภายใต้อำนาจ แผนงานบริการวิชาการแก่สังคม
- 4.3 ลักษณะโครงการ โครงการที่ใช้งบประมาณ โครงการที่ไม่ใช้งบประมาณ
- 4.4 วิธีการดำเนินงาน ดำเนินการเอง จัดจ้าง
- 4.5 รหัส GFMS ของโครงการ(ถ้ามี)

5. ผู้รับผิดชอบ

5.1	หน่วยงานที่รับผิดชอบ	หน่วยบัณฑิตศึกษา งานบริการการศึกษา	
5.2	ผู้รับผิดชอบ	อาจารย์ ทันตแพทย์หญิง ดร.พจมาลย์ โตเทียม	โทร 6033
		ผู้ช่วยศาสตราจารย์ ทันตแพทย์หญิง ดร.มยุรชฎ์ พิพัฒภัสกร	โทร 6033
		ผู้ช่วยศาสตราจารย์ ทันตแพทย์หญิง ดร.กรชนก วยัคนานนท์	โทร 6033
5.3	ผู้ประสานงาน	นางสาววรัญญา สร้อยโยงาม	โทร 6033
5.4	ผู้รายงานผล	นางสาววรัญญา สร้อยโยงาม	โทร 6033

6. หลักการและเหตุผล

เพื่อสนองนโยบายทางด้านทันตสาธารณสุขของประเทศและสร้างมาตรฐานวิชาชีพในการบูรณะฟันเพื่อซ่อมแซมฟันที่ฟันฟุให้สามารถใช้งานได้ตามปกติควบคู่กับความสวยงาม การประเมินและให้ทันตกรรมป้องกันเพื่อรักษาสุขภาพช่องปากให้คงอยู่ได้อย่างยั่งยืน เพื่อพัฒนาคุณภาพชีวิตให้แก่ประชาชน การพัฒนาทันตแพทย์เพื่อวุฒิบัตร/อนุมัติบัตรแสดงความรู้ความชำนาญในการประกอบวิชาชีพทันตกรรม สาขาทันตกรรมทันตกรรม ซึ่งจะมีการจัดสอบทุกปีโดยคณะอนุกรรมการฝึกอบรมและสอบ เพื่อเป็นผู้มีความรู้ ความชำนาญในการประกอบวิชาชีพทันตกรรม สาขาทันตกรรมทันตกรรม ร่วมกับราชวิทยาลัยทันตแพทย์แห่งประเทศไทย และทันตแพทยสภา คณะทันตแพทยศาสตร์ มหาวิทยาลัยนเรศวร เห็นถึงความสำคัญในการเตรียมความพร้อมในการสอบให้แก่ทันตแพทย์ที่มีความประสงค์ในการพัฒนาตนเอง เพื่อวุฒิบัตร/อนุมัติบัตรแสดงความรู้ความชำนาญในการประกอบวิชาชีพทันตกรรม สาขาทันตกรรมทันตกรรม จึงได้จัดโครงการฝึกอบรมฯ เพื่อเตรียมความพร้อมในเรื่องความรู้ ทักษะและประสบการณ์ ในสาขาวิชาทันตกรรมทันตกรรม ตามแนวทางที่ราชวิทยาลัยทันตแพทย์แห่งประเทศไทยกำหนด

7. วัตถุประสงค์

7.1 วัตถุประสงค์ทั่วไป เพื่อฝึกอบรมทันตแพทย์ทั่วไปให้มีความรู้ ความชำนาญเฉพาะทางในสาขาทันตกรรมทันตกรรม ที่ได้มาตรฐานในระดับสากล มีเจตคติที่ดีต่อวิชาชีพ มีคุณธรรมและจริยธรรม มีมนุษยสัมพันธ์ที่ดีต่อผู้ป่วยและผู้เกี่ยวข้องทุกระดับ โดยคำนึงถึงความก้าวหน้าและปรับปรุงตนเองอย่างสม่ำเสมอด้านวิชาการ เพื่อประโยชน์ต่อสังคมและประเทศชาติและเพื่อรองรับความต้องการของทันตแพทย์ทั่วไปที่ประสงค์จะเพิ่มพูนความรู้และประสบการณ์การปฏิบัติงานในสาขาวิชาทันตกรรมทันตกรรม โดยทันตแพทย์ที่ผ่านการฝึกอบรมจะมีคุณสมบัติ ดังนี้

7.1.1 มีเจตคติที่ดีต่อวิชาชีพและสังคม มีคุณธรรม จรรยาบรรณ และมีมนุษยสัมพันธ์ที่ดี

7.1.2 มีความรู้ทางวิทยาศาสตร์พื้นฐาน วิทยาศาสตร์การแพทย์พื้นฐาน สามารถประยุกต์ใช้เพื่อให้การตรวจ

วินิจฉัย และรักษาทางทันตกรรมทันตกรรมได้เป็นอย่างดี

7.1.3 มีความรู้และทักษะอย่างดีในสาขาทันตกรรมทันตกรรม

7.1.4 มีความรู้และประสบการณ์ รวมทั้งสามารถพัฒนางานวิจัยสาขาทันตกรรมทันตกรรมได้อย่างต่อเนื่อง

7.2 วัตถุประสงค์เฉพาะ เพื่อให้ผู้เข้ารับการฝึกอบรมมีความรู้ ความสามารถดังต่อไปนี้

7.2.1 สามารถตรวจ วินิจฉัยและการให้ทันตกรรมป้องกันที่เหมาะสมควบคู่ไปกับการรักษา

7.2.2 วางแผนการรักษาพร้อมทางเลือกการรักษาอื่นๆที่เหมาะสมให้แก่ผู้ป่วยได้

7.2.3 ให้การรักษาทางทันตกรรมทันตกรรมและควบคู่ไปกับการบูรณะเพื่อความสวยงาม

7.2.4 ให้การรักษาร่วมกับทันตแพทย์หรือบุคลากรทางการแพทย์สาขาอื่นๆ ได้

7.2.5 สามารถทบทวนวรรณกรรม เพิ่มเติมความรู้ใหม่และนำเสนอรายงานผู้ป่วย

8. เป้าหมายของโครงการ

8.1. เป้าหมายการดำเนินงาน

เชิงผลผลิต (Output)	เตรียมความพร้อมในเรื่องความรู้ ทักษะและประสบการณ์ ในสาขาวิชาทันตกรรมหัตถการ ตามแนวทางที่ราชวิทยาลัยทันตแพทย์แห่งประเทศไทยกำหนด
เชิงผลลัพธ์ (Outcome)	ผลิตบัณฑิตหลักสูตรวิทยาศาสตร์มหาบัณฑิต สาขาวิชาทันตแพทยศาสตร์ กลุ่มวิชาทันตกรรมหัตถการ ให้มีความรู้ ความชำนาญเฉพาะทางในสาขาทันตกรรมหัตถการที่ได้มาตรฐานในระดับสากล มีเจตคติที่ดีต่อวิชาชีพ มีคุณธรรมและจริยธรรม มีมนุษยสัมพันธ์ที่ดีต่อผู้ป่วยและผู้เกี่ยวข้องทุกระดับ โดยคำนึงถึงความก้าวหน้าและปรับปรุงตนเองอย่างสม่ำเสมอด้านวิชาการ เพื่อประโยชน์ต่อสังคมและประเทศชาติและเพื่อรองรับความต้องการของทันตแพทย์ทั่วไปที่ประสงค์จะเพิ่มพูนความรู้และประสบการณ์การปฏิบัติงานในสาขาวิชาทันตกรรมหัตถการ

8.2 กลุ่มเป้าหมาย (รายกิจกรรม)

เป้าหมาย	หน่วยนับ	จำนวน
จำนวนผู้เข้าร่วมโครงการจำนวนทั้งสิ้น	คน	8
นิสิต	คน	3
บุคลากรสายวิชาการ	คน	3
บุคลากรสายสนับสนุน	คน	2
หลักสูตร ป.โท	หลักสูตร	1

8.3. กิจกรรม/เนื้อหาที่/แผนการใช้จ่ายงบประมาณที่จะดำเนินการ (รายกิจกรรม)

กิจกรรม	งบประมาณ (บาท)	ปีงบประมาณ พ.ศ. 2563 (บาท)											
		ไตรมาส 1			ไตรมาส 2			ไตรมาส 3			ไตรมาส 4		
		ต.ค.	พ.ย.	ธ.ค.	ม.ค.	ก.พ.	มี.ค.	เม.ย.	พ.ค.	มิ.ย.	ก.ค.	ส.ค.	ก.ย.
ชั้นวางแผนงาน (P) 1.ประสานงานกับผู้รับผิดชอบโครงการเพื่อวางแผนงาน	-	↔											
ชั้นดำเนินการ (D) 1.ขออนุมัติโครงการ 2.ดำเนินกิจกรรม	269,451		←————→										
ชั้นสรุปและประเมินผล (C) 1.สรุปและประเมินผล	-	↔											↔
ชั้นปรับปรุงตามผลการประเมิน (A) 1.นำผลประเมินมาประชุมเพื่อปรับปรุงการจัดงานในปีต่อไป	-												↔
รวม	269,451												

9. งบประมาณ

9.1 แหล่งงบประมาณ

เงินรับฝากรายได้ 269,451 บาท

แหล่งงบประมาณ : เงินงบประมาณรายได้ แผนงานบริการวิชาการแก่สังคม งานบริการวิชาการแก่ชุมชน สำนักงานเลขาธิการคณะทันตแพทยศาสตร์ กองทุนอื่น กองทุนเงินนอกงบประมาณ เงินรับฝาก เงินรับฝากรายได้ โครงการฝึกอบรมทันตแพทย์เพื่อเตรียมความพร้อมการสอบเพื่อวุฒิบัตร/อนุมัติบัตร สาขาทันตกรรมหัตถการ

9.2 รายละเอียดค่าใช้จ่าย (จำแนกหมวดค่าใช้จ่ายเป็นไปตามระเบียบทางราชการ)

ลำดับ	รายการ	แผ่นดิน (บาท)	รายได้ (รับฝาก) (บาท)
1	หัก (ค่าลงทะเบียนข้อ 1) ร้อยละ 10 ให้แก่มหาวิทยาลัยนเรศวร	-	15,000
2	ค่าตอบแทนสำหรับวิทยากร	-	10,000
3	ค่าใช้จ่ายสำหรับผู้เข้ารับการฝึกอบรม เข้าร่วมการประชุม อบรมสัมมนาวิชาการในประเทศ ได้แก่ ค่าลงทะเบียน ค่าที่พัก ค่าพาหนะเดินทาง โดยเบิกจ่ายตามสิทธิ ไม่เกิน 10,000 บาทต่อราย/ปีการศึกษา	-	30,000
4	ค่าเดินทางราชการ สำหรับวิทยากร	-	20,000
5	ค่าวัสดุวิทยาศาสตร์หรือการแพทย์/วัสดุสิ้นเปลือง/ค่าวัสดุโฆษณาและเผยแพร่/วัสดุเครื่องแต่งกาย/วัสดุสำนักงาน/วัสดุคอมพิวเตอร์/วัสดุก่อสร้าง/วัสดุไฟฟ้าและวิทยุ/วัสดุงานบ้านงานครัว/วัสดุการเกษตร/วัสดุอื่นๆ	-	144,451
6	ค่าครุภัณฑ์ (ครุภัณฑ์วิทยาศาสตร์หรือการแพทย์) - เครื่องชุดหินปูน Piezo Electric Generator ราคา 50,000 บาท จำนวน 1 เครื่อง	-	50,000
รวม		-	269,451

*หมายเหตุ ถัวเฉลี่ยจ่ายภายในหมวดรายจ่ายแต่ละหมวด

10. วัน เวลา และสถานที่ในการดำเนินการ

วัน เวลา ในการจัดกิจกรรม	สถานที่จัดกิจกรรม
เดือนตุลาคม 2562 ถึงเดือนมิถุนายน 2563	คณะทันตแพทยศาสตร์ มหาวิทยาลัยนเรศวร

11. ตัวชี้วัดความสำเร็จโครงการ (KPI)

ประเภท	ตัวชี้วัดความสำเร็จ (KPI)
<input checked="" type="checkbox"/> ปริมาณ	มีผู้เข้าร่วมกิจกรรมร้อยละ 100
<input checked="" type="checkbox"/> คุณภาพ	มีผลการประเมินหลักสูตรในระดับดีขึ้นไป
<input checked="" type="checkbox"/> เวลา	ดำเนินการเสร็จสิ้นภายในเวลาที่กำหนด
<input checked="" type="checkbox"/> ต้นทุน	ใช้งบประมาณในการดำเนินโครงการไม่เกินงบประมาณที่ได้กำหนดไว้

12. ตัวชี้วัดประกอบการประกันคุณภาพตามเกณฑ์มาตรฐาน

- สกอ. ตัวชี้วัดระดับหลักสูตรที่ 3.2 สงป. ตัวชี้วัดที่ EdPEx หมวดที่
- ก.พ.ร. ตัวชี้วัดที่ สมศ. ตัวชี้วัดที่

13. ผลที่คาดว่าจะได้รับ

1. ผู้เข้ารับการอบรมมีจรรยาบรรณของผู้ประกอบวิชาชีพทันตกรรม และให้บริการทางทันตกรรมได้อย่างมีจริยธรรม

2. ผู้เข้ารับการอบรมพัฒนาความรู้และทักษะทางทันตกรรมทันตการ ในการบูรณะฟันเพื่อซ่อมแซม ฟันพุให้สามารถใช้งานได้ตามปกติควบคู่กับความสวยงาม การประเมินและให้ทันตกรรมป้องกันเพื่อรักษาสุขภาพช่องปากให้คงอยู่ได้อย่างยั่งยืน รวมถึงการวางแผนการรักษาร่วมกับทางคลินิกอื่นๆ ในลักษณะพหุสาขา ตามข้อกำหนดในเกณฑ์ของราชวิทยาลัยทันตแพทย์แห่งประเทศไทย

3. ผู้เข้ารับการอบรมมีความรู้และทักษะเพียงพอเพื่อการสอบอนุมัติบัตร ซึ่งจัดโดยราชวิทยาลัยทันตแพทย์แห่งประเทศไทย

โครงการตามแผนปฏิบัติการประจำปีงบประมาณ พ.ศ. 2563 มหาวิทยาลัยนเรศวร

หน่วยงาน คณะทันตแพทยศาสตร์

1. รหัสโครงการ ทพ.0211/63

ชื่อโครงการ โครงการสร้างเสริมศักยภาพงานทันตสุขภาพสำหรับผู้สูงอายุเพื่อรองรับสังคมผู้สูงอายุแบบบูรณาการ
ภายใต้ความร่วมมือระหว่างมหาวิทยาลัยนเรศวรและกระทรวงสาธารณสุข รุ่นที่ 2 ปีการศึกษา 2562 และรุ่น 1
(ต่อเนื่องปีการศึกษา 2561)

Value Chain ต้นน้ำ กลางน้ำ ปลายน้ำ

2. ความสอดคล้องกับพันธกิจมหาวิทยาลัย

- การผลิตบัณฑิต.....✓.....หลัก.....รอง การวิจัย.....หลัก.....รอง
 การบริการวิชาการแก่สังคม.....หลัก.....รอง การทำนุบำรุงศิลปวัฒนธรรม.....หลัก.....รอง
 การบริหารจัดการ.....หลัก.....รอง

3. ความสอดคล้องกับแผนระดับต่างๆ

3.1 ยุทธศาสตร์การพัฒนามหาวิทยาลัยแผนพัฒนามหาวิทยาลัยนเรศวร ฉบับที่ 12 พ.ศ.2560-2564
ฉบับปรับปรุง (พ.ศ.2562-2564)

- ยุทธศาสตร์ที่ 1 การผลิตบัณฑิตให้มีคุณภาพ
กลยุทธ์ที่ 1.4 แนวทางการขับเคลื่อนที่ 1.4.1 ตัวชี้วัดที่ 1.4.1.1 หลัก...✓...รอง.....
- ยุทธศาสตร์ที่ 2 การเพิ่มขีดความสามารถการวิจัย เพื่อสร้างนวัตกรรมสู่ความเป็นเลิศ
กลยุทธ์ที่.....แนวทางการขับเคลื่อนที่.....ตัวชี้วัดที่.....หลัก.....รอง.....
- ยุทธศาสตร์ที่ 3 การเสริมสร้างศักยภาพการให้บริการวิชาการเพื่อสร้างความเข้มแข็งให้แก่ชุมชน
กลยุทธ์ที่.....แนวทางการขับเคลื่อนที่.....ตัวชี้วัดที่.....หลัก.....รอง.....
- ยุทธศาสตร์ที่ 4 การส่งเสริมการทำนุบำรุงศิลปะและวัฒนธรรม เพื่ออนุรักษ์ สืบสานและเชื่อมโยงกับประเพณี
ของท้องถิ่น
กลยุทธ์ที่.....แนวทางการขับเคลื่อน.....ตัวชี้วัดที่.....หลัก.....รอง.....
- ยุทธศาสตร์ที่ 5 การบริหารจัดการเชิงบูรณาการเพื่อความเข้มแข็งและยั่งยืน
กลยุทธ์ที่.....แนวทางการขับเคลื่อน.....ตัวชี้วัดที่.....หลัก.....รอง.....

3.2 แผนพัฒนาฯ ของคณะ/หน่วยงาน

- ประเด็นยุทธศาสตร์ที่ 2 กลยุทธ์ที่ 2.1 มาตรการที่ 2.1.3

4. ภาพรวมโครงการ/การดำเนินงาน

- 4.1 ลักษณะการดำเนินงาน โครงการ การดำเนินงาน
- 4.2 ภายใต้แผนงาน แผนงานบริการวิชาการแก่สังคม
- 4.3 ลักษณะโครงการ โครงการที่ใช้งบประมาณ โครงการที่ไม่ใช้งบประมาณ
- 4.4 วิธีการดำเนินงาน ดำเนินการเอง จัดจ้าง
- 4.5 รหัส GFMS ของโครงการ(ถ้ามี)

5. ผู้รับผิดชอบ

5.1	หน่วยงานที่รับผิดชอบ	หน่วยบัณฑิตศึกษา งานบริการการศึกษา	
5.2	ผู้รับผิดชอบ	คณบดีคณะทันตแพทยศาสตร์	โทร 6034
5.3	ผู้ประสานงาน	นางสาวสุกฤตา เส็งเข้ม	โทร 6034
5.4	ผู้รายงานผล	นางสาวสุกฤตา เส็งเข้ม	โทร 6034

6. หลักการและเหตุผล

คณะทันตแพทยศาสตร์ มหาวิทยาลัยนเรศวรได้ตระหนักถึงการบริการทางทันตกรรมเพื่อผู้สูงอายุ และเพื่อเป็นการสนองนโยบายที่ได้กำหนดโดยรัฐบาล จึงได้จัดทำโครงการสร้างเสริมศักยภาพงานทันตสุขภาพสำหรับผู้สูงอายุเพื่อรองรับสังคมผู้สูงอายุแบบบูรณาการ ภายใต้ความร่วมมือระหว่างมหาวิทยาลัยนเรศวรและกระทรวงสาธารณสุข

7. วัตถุประสงค์

7.1 เพื่อพัฒนาศักยภาพทันตบุคลากรและบุคลากรสาธารณสุขให้มีสมรรถนะเพื่อการจัดบริการทันตสุขภาพที่มีคุณภาพแก่ผู้สูงอายุ

8. เป้าหมายของโครงการ

8.1. เป้าหมายการดำเนินงาน

เชิงผลผลิต(Output)	พัฒนาศักยภาพทันตบุคลากรและบุคลากรสาธารณสุขให้มีสมรรถนะเพื่อการจัดบริการทันตสุขภาพที่มีคุณภาพแก่ผู้สูงอายุ
เชิงผลลัพธ์(Outcome)	ผลิตบัณฑิตหลักสูตรวิทยาศาสตรมหาบัณฑิต สาขาวิชาทันตแพทยศาสตร์ กลุ่มวิชาทันตกรรมผู้สูงอายุ

8.2 กลุ่มเป้าหมาย (รายกิจกรรม)

เป้าหมาย	หน่วยนับ	จำนวน
จำนวนผู้เข้าร่วมโครงการจำนวนทั้งสิ้น	คน	15
นิสิต	คน	5
บุคลากรสายวิชาการ	คน	8
บุคลากรสายสนับสนุน	คน	2
หลักสูตร ป.โท	หลักสูตร	1

8.3. กิจกรรม/เนื้อหาที่/แผนการใช้จ่ายงบประมาณที่จะดำเนินการ (รายกิจกรรม)

กิจกรรม	งบประมาณ (บาท)	ปีงบประมาณ พ.ศ. 2563 (บาท)											
		ไตรมาส 1			ไตรมาส 2			ไตรมาส 3			ไตรมาส 4		
		ต.ค.	พ.ย.	ธ.ค.	ม.ค.	ก.พ.	มี.ค.	เม.ย.	พ.ค.	มิ.ย.	ก.ค.	ส.ค.	ก.ย.
ชั้นวางแผนงาน (P) 1. ประสานงานกับกระทรวงสาธารณสุข	-								↔				
ชั้นดำเนินการ (D) 1. ขออนุมัติโครงการ 2. ดำเนินกิจกรรม	750,000			↔						↔		↔	

กิจกรรม	งบประมาณ (บาท)	ปีงบประมาณ พ.ศ. 2563 (บาท)											
		ไตรมาส 1			ไตรมาส 2			ไตรมาส 3			ไตรมาส 4		
		ต.ค.	พ.ย.	ธ.ค.	ม.ค.	ก.พ.	มี.ค.	เม.ย.	พ.ค.	มิ.ย.	ก.ค.	ส.ค.	ก.ย.
ขั้นสรุปและประเมินผล (C) 1. สรุปผลการดำเนินงานกิจกรรม สรุปปัญหาและอุปสรรคที่เกิดขึ้น	-				↔								
ขั้นปรับปรุงตามผลการประเมิน (A) 1. นำแนวทางการแก้ไขของการ ดำเนินกิจกรรมครั้งก่อนมาใช้ในการ วางแผนกิจกรรมครั้งต่อไป	-				↔								
รวม	750,000												

9. งบประมาณ

9.1 แหล่งงบประมาณ

เงินรับฝากรายได้ 750,000 บาท

แหล่งงบประมาณ : เงินงบประมาณรายได้ แผนงานบริการวิชาการแก่สังคม งานบริการวิชาการแก่ชุมชน สำนักงาน
เลขานุการคณะทันตแพทยศาสตร์ กองทุนอื่น กองทุนเงินนอกระบบงบประมาณ เงินรับฝาก เงินรับฝากรายได้ โครงการสร้างเสริมศักยภาพ
งานทันตสุขภาพสำหรับผู้สูงอายุเพื่อรองรับสังคมผู้สูงอายุแบบบูรณาการ ภายใต้ความร่วมมือระหว่างมหาวิทยาลัยนเรศวรและ
กระทรวงสาธารณสุข

9.2 รายละเอียดค่าใช้จ่าย (จำแนกหมวดค่าใช้จ่ายเป็นไปตามระเบียบทางราชการ)

ลำดับ	รายการ	แผ่นดิน (บาท)	รายได้ (รับฝาก) (บาท)
1	ค่าธรรมเนียมการศึกษาหลักสูตรวิทยาศาสตรมหาบัณฑิต สาขาวิชาทันตแพทยศาสตร์ กลุ่มวิชาทันตกรรมผู้สูงอายุ	-	750,000
	รวม	-	750,000

*หมายเหตุ ถัวเฉลี่ยจ่ายภายในหมวดรายจ่ายแต่ละหมวด

10. วัน เวลา และสถานที่ในการดำเนินการ

วัน เวลา ในการจัดกิจกรรม	สถานที่จัดกิจกรรม
เดือนตุลาคม 2562 ถึงเดือนมิถุนายน 2563	คณะทันตแพทยศาสตร์ มหาวิทยาลัยนเรศวร

11. ตัวชี้วัดความสำเร็จโครงการ (KPI)

ประเภท	ตัวชี้วัดความสำเร็จ (KPI)
<input checked="" type="checkbox"/> ปริมาณ	มีผู้เข้าร่วมกิจกรรมร้อยละ 100
<input checked="" type="checkbox"/> คุณภาพ	มีผลการประเมินหลักสูตรในระดับดีขึ้น
<input checked="" type="checkbox"/> เวลา	ดำเนินการเสร็จสิ้นภายในเวลาที่กำหนด
<input checked="" type="checkbox"/> ต้นทุน	ใช้งบประมาณในการดำเนินโครงการไม่เกินงบประมาณที่ได้กำหนดไว้

12. ตัวชี้วัดประกอบการประกันคุณภาพตามเกณฑ์มาตรฐาน

- สกอ. ตัวชี้วัดระดับหลักสูตร ที่ 3.1,3.3 สงป. ตัวชี้วัดที่..... EdPEx หมวดที่.....
 ก.พ.ร. ตัวชี้วัดที่..... สมศ. ตัวชี้วัดที่.....

13. ผลที่คาดว่าจะได้รับ

- 1) ทันตบุคลากรในภาครัฐได้รับการพัฒนาศักยภาพด้านทันตกรรมผู้สูงอายุ

โครงการตามแผนปฏิบัติการประจำปีงบประมาณ พ.ศ. 2563 มหาวิทยาลัยนเรศวร

หน่วยงาน คณะทันตแพทยศาสตร์

1. รหัสโครงการ ทพ.0212/63

ชื่อโครงการ โครงการฝึกอบรมทันตแพทย์เพื่อเตรียมความพร้อมการสอบเพื่อวุฒิบัตร/อนุมัติบัตรแสดงความรู้ความชำนาญในการประกอบวิชาชีพทันตกรรม สาขาวิชาเอ็นโดดอนต์ ปีการศึกษา 2562

Value Chain ต้นน้ำ กลางน้ำ ปลายน้ำ

2. ความสอดคล้องกับพันธกิจมหาวิทยาลัย

- การผลิตบัณฑิต... ✓.....หลัก.....รอง การวิจัย.....หลัก.....รอง
- การบริการวิชาการแก่สังคม.....หลัก..... ✓.....รอง การทำนุบำรุงศิลปวัฒนธรรม.....หลัก.....รอง
- การบริหารจัดการ.....หลัก.....รอง

3. ความสอดคล้องกับแผนระดับต่างๆ

3.1 ยุทธศาสตร์การพัฒนามหาวิทยาลัยแผนพัฒนามหาวิทยาลัยนเรศวร ฉบับที่ 12 พ.ศ.2560-2564

ฉบับปรับปรุง (พ.ศ.2562-2564)

- ยุทธศาสตร์ที่ 1 การผลิตบัณฑิตให้มีคุณภาพ
กลยุทธ์ที่.....1.4.....แนวทางการขับเคลื่อนที่.....1.4.1.....ตัวชี้วัดที่.....1.4.1.1.....หลัก...✓...รอง.....
- ยุทธศาสตร์ที่ 2 การเพิ่มขีดความสามารถการวิจัย เพื่อสร้างนวัตกรรมสู่ความเป็นเลิศ
กลยุทธ์ที่.....แนวทางการขับเคลื่อนที่.....ตัวชี้วัดที่.....หลัก.....รอง.....
- ยุทธศาสตร์ที่ 3 การเสริมสร้างศักยภาพการให้บริการวิชาการเพื่อสร้างความเข้มแข็งให้แก่ชุมชน
กลยุทธ์ที่.....3.1.....แนวทางการขับเคลื่อนที่.....3.1.1.....ตัวชี้วัดที่...3.1.1.1.....หลัก.....รอง... ✓ ...
- ยุทธศาสตร์ที่ 4 การส่งเสริมการทำนุบำรุงศิลปะและวัฒนธรรม เพื่ออนุรักษ์ สืบสานและเชื่อมโยงกับประเพณีของท้องถิ่น
กลยุทธ์ที่.....แนวทางการขับเคลื่อน.....ตัวชี้วัดที่.....หลัก.....รอง.....
- ยุทธศาสตร์ที่ 5 การบริหารจัดการเชิงบูรณาการเพื่อความเข้มแข็งและยั่งยืน
กลยุทธ์ที่.....แนวทางการขับเคลื่อน.....ตัวชี้วัดที่.....หลัก.....รอง.....

3.2 แผนพัฒนาฯ ของคณะ/หน่วยงาน

- ประเด็นยุทธศาสตร์ที่.....1.....กลยุทธ์ที่.....1.6.....มาตรการที่.....1.6.5.....

4. ภาพรวมโครงการ/การดำเนินงาน

- 4.1 ลักษณะการดำเนินงาน โครงการ การดำเนินงาน
- 4.2 ภายใต้อำนาจ แผนงานบริการวิชาการแก่สังคม
- 4.3 ลักษณะโครงการ โครงการที่ใช้งบประมาณ โครงการที่ไม่ใช้งบประมาณ
- 4.4 วิธีการดำเนินงาน ดำเนินการเอง จัดจ้าง
- 4.5 รหัส GFMS ของโครงการ(ถ้ามี)

5. ผู้รับผิดชอบ

5.1 หน่วยงานที่รับผิดชอบ	หน่วยบัณฑิตศึกษา งานบริการการศึกษา	
5.2 ผู้รับผิดชอบ	รศ.ทพญ.ดร.พีรยา ภูอภิชาติดำรง	โทร 6034
	รศ.ทพญ.คุณเมตตจิตต์ นวจินดา	โทร 6034
	ผศ.ทพญ.ดร.เกษสิริ วิศิษฐ์พรหม	โทร 6034
	อ.ทพญ.เข็มจิรา จรัสศรี	โทร 6034
	ทพ.กิตติพงษ์ เกตุแป้น	โทร 6034
5.3 ผู้ประสานงาน	นางสาวสุกฤตา เส็งเข้ม	โทร 6034
5.4 ผู้รายงานผล	นางสาวสุกฤตา เส็งเข้ม	โทร 6034

6. หลักการและเหตุผล

คณะทันตแพทยศาสตร์ มหาวิทยาลัยนเรศวร เห็นถึงความสำคัญในการเตรียมความพร้อมในการสอบให้แก่ทันตแพทย์ที่มีความประสงค์ในการพัฒนาตนเองเพื่อเป็นทันตแพทย์ประจำบ้าน เพื่ออุทิศตน/อนุมัติบัตรแสดงความรู้ความชำนาญ ในการประกอบวิชาชีพทันตกรรมสาขาวิทยาเอ็นโดดอนต์ จึงได้จัดโครงการฝึกอบรมฯ เพื่อเตรียมความพร้อมในเรื่องความรู้ ทักษะ และประสบการณ์ในสาขาวิชาวิทยาเอ็นโดดอนต์ตามแนวทางที่ราชวิทยาลัยทันตแพทย์แห่งประเทศไทยกำหนด

7. วัตถุประสงค์

- 7.1 เพื่อให้ผู้เข้าร่วมฝึกอบรมมีความรู้เฉพาะด้านในสาขาวิชาเอ็นโดดอนต์เป็นอย่างดี
- 7.2 เพื่อให้ผู้เข้าร่วมฝึกอบรมมีความรู้ความสามารถในการตรวจวินิจฉัย วางแผนการรักษา และทำการรักษาคงรูปปาก ฟัน ที่ซับซ้อน การแก้ไขปัญหาที่เกิดระหว่างการรักษา การผ่าตัด และการรักษาที่เกี่ยวข้องกับทันตกรรมสาขาอื่น ๆ ได้เป็นอย่างดี
- 7.3 เพื่อให้ผู้เข้าร่วมฝึกอบรมให้การรักษาร่วมกับทันตแพทย์ หรือบุคลากรการแพทย์สาขาอื่น ๆ ได้
- 7.4 เพื่อให้ผู้เข้าร่วมฝึกอบรมสามารถทบทวนวรรณกรรม นำเสนอรายงานผู้ป่วย ทั้งสาขาวิชาเอ็นโดดอนต์ และสาขาอื่นๆ ได้
- 7.5 เพื่อให้ผู้เข้าร่วมฝึกอบรมมีเจตคติที่ดีต่อวิชาชีพและสังคม มีคุณธรรม จรรยาบรรณ และมีมนุษยสัมพันธ์ที่ดี

8. เป้าหมายของโครงการ

8.1. เป้าหมายการดำเนินงาน

เชิงผลผลิต(Output)	เพื่อเตรียมความพร้อมในเรื่องความรู้ ทักษะ และประสบการณ์ในสาขาวิชาวิทยาเอ็นโดดอนต์ตามแนวทางที่ราชวิทยาลัยทันตแพทย์แห่งประเทศไทยกำหนด
เชิงผลลัพธ์(Outcome)	ผลิตบัณฑิตหลักสูตรวิทยาศาสตรมหาบัณฑิต สาขาวิชาทันตแพทยศาสตร์ กลุ่มวิชาวิทยาเอ็นโดดอนต์ ที่มีความรู้ ความชำนาญเฉพาะทางในสาขาวิชาเอ็นโดดอนต์ที่ได้มาตรฐานในระดับสากล มีเจตคติที่ดีต่อวิชาชีพ มีคุณธรรมและจริยธรรม มีมนุษยสัมพันธ์ที่ดีต่อผู้ป่วยและผู้เกี่ยวข้องทุกระดับ โดยคำนึงถึงความก้าวหน้าและปรับปรุงตนเองอย่างสม่ำเสมอด้านวิชาการ เพื่อประโยชน์ต่อสังคมและประเทศชาติและเพื่อรองรับความต้องการของทันตแพทย์ทั่วไปที่ประสงค์จะเพิ่มพูนประสบการณ์การปฏิบัติงานในสาขาวิชาวิทยาเอ็นโดดอนต์

8.2 กลุ่มเป้าหมาย (รายกิจกรรม)

เป้าหมาย	หน่วยนับ	จำนวน
จำนวนผู้เข้าร่วมโครงการจำนวนทั้งสิ้น	คน	9
นิสิต	คน	2
บุคลากรสายวิชาการ	คน	5
บุคลากรสายสนับสนุน	คน	2
หลักสูตร ป.โท	หลักสูตร	1

8.3. กิจกรรม/เนื้อหาที่/แผนการใช้จ่ายงบประมาณที่จะดำเนินการ (รายกิจกรรม)

กิจกรรม	งบประมาณ (บาท)	ปีงบประมาณ พ.ศ. 2563 (บาท)											
		ไตรมาส 1			ไตรมาส 2			ไตรมาส 3			ไตรมาส 4		
		ต.ค.	พ.ย.	ธ.ค.	ม.ค.	ก.พ.	มี.ค.	เม.ย.	พ.ค.	มิ.ย.	ก.ค.	ส.ค.	ก.ย.
ชั้นวางแผนงาน (P) 1.ประสานงานกับผู้รับผิดชอบ โครงการเพื่อวางแผนงาน	-	↔											
ชั้นดำเนินการ (D) 1.ขออนุมัติโครงการ 2.ดำเนินกิจกรรม	80,000		←————→										
ชั้นสรุปและประเมินผล (C) 1.สรุปและประเมินผล	-	↔											↔
ชั้นปรับปรุงตามผลการประเมิน(A) 1.นำผลประเมินมาประชุมเพื่อ ปรับปรุงการจัดงานในปีต่อไป	-												↔
รวม	80,000												

9. งบประมาณ

9.1 แหล่งงบประมาณ

เงินรับฝากรายได้ 80,000 บาท

แหล่งงบประมาณ : เงินงบประมาณรายได้ แผนงานบริการวิชาการแก่สังคม งานบริการวิชาการแก่ชุมชน สำนักงาน
 เลขาธิการคณะทันตแพทยศาสตร์ กองทุนอื่น กองทุนเงินนอกงบประมาณ เงินรับฝาก เงินรับฝากรายได้ โครงการฝึกอบรม
 ทันตแพทย์เพื่อเตรียมความพร้อมการสอบ เพื่อวุฒิบัตร/อนุมัติบัตร แสดงความรู้ความชำนาญ ในการประกอบวิชาชีพทันตกรรม
 สาขาวิทยาเอ็นโดดอนต์

9.2 รายละเอียดค่าใช้จ่าย (จำแนกหมวดค่าใช้จ่ายเป็นไปตามระเบียบทางราชการ)

ลำดับ	รายการ	แผ่นดิน (บาท)	รายได้ (รับฝาก) (บาท)
1	หัก (ค่าลงทะเบียนข้อ 1) ร้อยละ 10 ให้แก่มหาวิทยาลัยนเรศวร	-	8,000
2	ค่าตอบแทนสำหรับวิทยากร	-	10,000
3	ค่าใช้จ่ายสำหรับผู้เข้ารับการฝึกอบรม เข้าร่วมการประชุม อบรม สัมมนา วิชาการในประเทศ ได้แก่ ค่าลงทะเบียน ค่าที่พัก ค่าพาหนะเดินทาง โดยเบิกจ่ายตามสิทธิ ไม่เกิน ๑๐,๐๐๐ บาทต่อราย/ปีการศึกษา	-	20,000
4	ค่าเดินทางราชการ สำหรับวิทยากร	-	20,000
5	ค่าวัสดุวิทยาศาสตร์หรือการแพทย์/วัสดุสิ้นเปลือง/ค่าวัสดุโฆษณาและเผยแพร่/วัสดุเครื่องแต่งกาย/วัสดุสำนักงาน/วัสดุคอมพิวเตอร์/วัสดุก่อสร้าง/วัสดุไฟฟ้าและวิทยุ/วัสดุงานบ้านงานครัว/วัสดุการเกษตร/วัสดุอื่นๆ	-	22,000
รวม		-	80,000

*หมายเหตุ ถัวเฉลี่ยจ่ายภายในหมวดรายจ่ายแต่ละหมวด

10. วัน เวลา และสถานที่ในการดำเนินการ

วัน เวลา ในการจัดกิจกรรม	สถานที่จัดกิจกรรม
เดือนตุลาคม 2562 ถึงเดือนมิถุนายน 2563	คณะทันตแพทยศาสตร์ มหาวิทยาลัยนเรศวร

11. ตัวชี้วัดความสำเร็จโครงการ (KPI)

ประเภท	ตัวชี้วัดความสำเร็จ (KPI)
<input checked="" type="checkbox"/> ปริมาณ	มีผู้เข้าร่วมกิจกรรมร้อยละ 100
<input checked="" type="checkbox"/> คุณภาพ	มีผลการประเมินหลักสูตรในระดับดีขึ้นไป
<input checked="" type="checkbox"/> เวลา	ดำเนินการเสร็จสิ้นภายในเวลาที่กำหนด
<input checked="" type="checkbox"/> ต้นทุน	ใช้งบประมาณในการดำเนินโครงการไม่เกินงบประมาณที่ได้กำหนดไว้

12. ตัวชี้วัดประกอบการประกันคุณภาพตามเกณฑ์มาตรฐาน

- สกอ. ตัวชี้วัดระดับหลักสูตรที่...3.2..... สงป. ตัวชี้วัดที่..... EdPEX หมวดที่.....
 ก.พ.ร. ตัวชี้วัดที่..... สมศ. ตัวชี้วัดที่.....

13. ผลที่คาดว่าจะได้รับ

- 1) ผู้เข้าร่วมฝึกอบรมมีความรู้เฉพาะด้านในสาขาวิชาเอ็นโดดอนต์เป็นอย่างดี
- 2) ผู้เข้าร่วมฝึกอบรมมีความรู้ความสามารถในการตรวจวินิจฉัย วางแผนการรักษา และทำการรักษาลงรากฟันที่ซับซ้อน การแก้ไขปัญหาที่เกิดระหว่างการรักษา การผ่าตัด และการรักษาที่เกี่ยวข้องกับทันตกรรมสาขาอื่น ๆ ได้เป็นอย่างดี
- 3) ผู้เข้าร่วมฝึกอบรมให้การรักษาร่วมกับทันตแพทย์ หรือบุคลากรการแพทย์สาขาอื่น ๆ ได้
- 4) ผู้เข้าร่วมฝึกอบรมสามารถทบทวนวรรณกรรม นำเสนอรายงานผู้ป่วย ทั้งสาขาวิชาเอ็นโดดอนต์ และสาขาอื่นๆ ได้
- 5) ผู้เข้าร่วมฝึกอบรมมีเจตคติที่ดีต่อวิชาชีพและสังคม มีคุณธรรม จรรยาบรรณ และมีมนุษยสัมพันธ์ที่ดี

โครงการ ทพ.03

งานกิจการนิสิตและศิษย์เก่าสัมพันธ์

โครงการตามแผนปฏิบัติการประจำปีงบประมาณ พ.ศ. 2563 มหาวิทยาลัยนเรศวร

หน่วยงาน คณะทันตแพทยศาสตร์

1. รหัสโครงการ ทพ.0301/63

ชื่อโครงการ โครงการส่งเสริมคุณธรรม จริยธรรมและบุคลิกภาพ

1.1 กิจกรรมที่ 1 กิจกรรมเสริมสร้างศักยภาพนิสิตทันตแพทย์

1.2 กิจกรรมที่ 2 กิจกรรมพัฒนาทักษะทางดนตรี

1.3 กิจกรรมที่ 3 กิจกรรมนิสิตดีเด่น

1.4 กิจกรรมที่ 4 กิจกรรมนิสิตคุณธรรม

1.5 กิจกรรมที่ 5 กิจกรรมปฐมนิเทศนิสิตใหม่ ประจำปีการศึกษา 2563

Value Chain ต้นน้ำ กลางน้ำ ปลายน้ำ

2. ความสอดคล้องกับพันธกิจมหาวิทยาลัย

การผลิตบัณฑิต.....✓.....หลัก.....รอง

การวิจัย.....หลัก.....รอง

การบริการวิชาการแก่สังคม.....หลัก.....รอง

การทำนุบำรุงศิลปวัฒนธรรม.....หลัก.....✓.....รอง

การบริหารจัดการ.....หลัก.....รอง

3. ความสอดคล้องกับแผนระดับต่างๆ

3.1 ยุทธศาสตร์การพัฒนามหาวิทยาลัยแผนพัฒนามหาวิทยาลัยนเรศวร ฉบับที่ 12 พ.ศ.2560-2564

ฉบับปรับปรุง (พ.ศ.2562-2564)

ยุทธศาสตร์ที่ 1 การผลิตบัณฑิตให้มีคุณภาพ

กลยุทธ์ที่.....1.4.....แนวทางการขับเคลื่อนที่.....1.4.1.....ตัวชี้วัดที่.....1.4.1.3.....หลัก...✓.....รอง.....

ยุทธศาสตร์ที่ 2 การเพิ่มขีดความสามารถการวิจัย เพื่อสร้างนวัตกรรมสู่ความเป็นเลิศ

กลยุทธ์ที่.....แนวทางการขับเคลื่อนที่.....ตัวชี้วัดที่.....หลัก.....รอง.....

ยุทธศาสตร์ที่ 3 การเสริมสร้างศักยภาพการให้บริการวิชาการเพื่อสร้างความเข้มแข็งให้แก่ชุมชน

กลยุทธ์ที่.....แนวทางการขับเคลื่อนที่.....ตัวชี้วัดที่.....หลัก.....รอง.....

ยุทธศาสตร์ที่ 4 การส่งเสริมการทำนุบำรุงศิลปะและวัฒนธรรม เพื่ออนุรักษ์ สืบสานและเชื่อมโยงกับประเพณี

ของท้องถิ่น

กลยุทธ์ที่.....4.2.....แนวทางการขับเคลื่อน...4.2.2.....ตัวชี้วัดที่..... 4.2.2.1.....หลัก.....รอง.. ✓.....

ยุทธศาสตร์ที่ 5 การบริหารจัดการเชิงบูรณาการเพื่อความเข้มแข็งและยั่งยืน

กลยุทธ์ที่.....แนวทางการขับเคลื่อน.....ตัวชี้วัดที่.....หลัก.....รอง.....

3.2 แผนพัฒนาฯ ของคณะ/หน่วยงาน

ประเด็นยุทธศาสตร์ที่..1.....กลยุทธ์ที่.....6.....มาตรการที่.....-.....

ประเด็นยุทธศาสตร์ที่..2.....กลยุทธ์ที่.....1,2,3.....มาตรการที่.....-.....

ประเด็นยุทธศาสตร์ที่..10.....กลยุทธ์ที่.....1,2.....มาตรการที่.....-.....

4. ภาพรวมโครงการ/การดำเนินงาน

- 4.1 ลักษณะการดำเนินงาน โครงการ การดำเนินงาน
- 4.2 ภายใต้อำนาจ แผนงานจัดการศึกษาอุดมศึกษา
- 4.3 ลักษณะโครงการ โครงการที่ใช้งบประมาณ โครงการที่ไม่ใช้งบประมาณ
- 4.4 วิธีการดำเนินงาน ดำเนินการเอง จัดจ้าง
- 4.5 รหัส GFMS ของโครงการ(ถ้ามี)

5. ผู้รับผิดชอบ

- 5.1 หน่วยงานที่รับผิดชอบ งานกิจการนิสิตและศิษย์เก่าสัมพันธ์
- 5.2 ผู้รับผิดชอบ รองคณบดีฝ่ายพัฒนานิสิตและศิษย์เก่าสัมพันธ์ โทร 6103
- 5.3 ผู้ประสานงาน 1. นางสาวคณิง ตรงต่อกิจ โทร 6065
2. นางสาวจตุพร เวทยพงษ์ โทร 6065
- 5.4 ผู้รายงานผล นางสาวจตุพร เวทยพงษ์ โทร 6065

6. หลักการและเหตุผล

เพื่อพัฒนาศักยภาพทางสังคม บุคลิกภาพ ความกล้าแสดงออกต่อที่ชุมชน และส่งเสริมให้นิสิตมีจิตสำนึกของผู้มีคุณธรรม จริยธรรม ตั้งใจศึกษาเล่าเรียน ปฏิบัติตนเป็นแบบอย่างที่ดี และให้นิสิตทันตแพทย์มีแนวทางการวิเคราะห์สื่อที่เกี่ยวข้องกับสุขภาพของตนเอง ครอบครัวและชุมชน และจรรยาบรรณวิชาชีพได้อย่างถูกต้องและเหมาะสม เกิดความรู้สึกรักและภาคภูมิใจในวิชาชีพ

7. วัตถุประสงค์

- 7.1 เพื่อส่งเสริมให้นิสิตเป็นผู้มีคุณธรรม จริยธรรม และจรรยาบรรณในวิชาชีพ
- 7.2 เพื่อสร้างความสัมพันธ์อันดีในหมู่คณะ และส่งเสริมการแสดงออกในด้านดี
- 7.3 เพื่อแนะแนวทางการปฏิบัติตน การปรับตัว และการใช้ชีวิตในมหาวิทยาลัยแก่นิสิตใหม่
- 7.4 เพื่อสนับสนุนนิสิตที่ปฏิบัติตนเป็นแบบอย่างที่ดี
- 7.5 เพื่อให้นิสิตรู้จักการทำงานเป็นทีมและเรียนรู้การปรับตัวให้เข้ากับผู้อื่น

8. เป้าหมายของโครงการ

8.1. เป้าหมายการดำเนินงาน

เชิงผลผลิต(Output)	- มีจำนวนผู้เข้าร่วมโครงการเป็นไปตามเป้าหมายที่กำหนดไว้ในแต่ละกิจกรรม -กิจกรรมสามารถจัดได้ตรงตามกำหนดเวลา -ผู้ตอบแบบสอบถามในแต่ละกิจกรรมประเมินกิจกรรมอยู่ในระดับดี
เชิงผลลัพธ์(Outcome)	นิสิตที่เข้าร่วมโครงการตระหนักถึงจรรยาบรรณของการเป็นนิสิตทันตแพทย์ที่ดี เมื่ออยู่ในระหว่างการศึกษาโดยดูจากแบบอย่าง และสามารถดำรงตนอยู่ในจรรยาบรรณแห่งวิชาชีพได้ เมื่อจบการศึกษาและเป็นบัณฑิตทันตแพทย์ นิสิตที่เข้าร่วมโครงการมีความสัมพันธ์อันดีต่อกัน เพื่อส่งเสริมการเรียนรู้ในคณะทันตแพทยศาสตร์ โดยการทำงานเป็นทีมเพื่อปรับตัวให้เข้ากับสถานการณ์ที่เปลี่ยนแปลงไป ระหว่างการศึกษาในคณะฯ นิสิตใหม่เข้าใจถึงบทบาทและหน้าที่ของตนเองเมื่อต้องเปลี่ยนมาใช้ชีวิตในรั้วมหาวิทยาลัย

8.2 กลุ่มเป้าหมาย (รายกิจกรรม)

เป้าหมาย	หน่วยนับ	จำนวน				
		กิจกรรมที่ 1	กิจกรรมที่ 2	กิจกรรมที่ 3	กิจกรรมที่ 4	กิจกรรมที่ 5
จำนวนผู้เข้าร่วมโครงการจำนวนทั้งสิ้น	คน	73	520	68	109	160
นิสิต	คน	70	400	60	100	50
บุคลากรสายวิชาการ	คน	-	50	3	5	10
บุคลากรสายสนับสนุน	คน	3	70	5	2	-
ศิษย์เก่า	คน	-	-	-	2	-
อื่นๆ (ผู้ปกครอง)	คน	-	-	-	-	100

8.3. กิจกรรม/เนื้อหาที่/แผนการใช้จ่ายงบประมาณที่จะดำเนินการ (รายกิจกรรม)

กิจกรรม	งบประมาณ (บาท)	ปีงบประมาณ พ.ศ. 2563 (บาท)											
		ไตรมาส 1			ไตรมาส 2			ไตรมาส 3			ไตรมาส 4		
		ต.ค.	พ.ย.	ธ.ค.	ม.ค.	ก.พ.	มี.ค.	เม.ย.	พ.ค.	มิ.ย.	ก.ค.	ส.ค.	ก.ย.
กิจกรรมที่ 1 กิจกรรมเสริมสร้างศักยภาพนิสิตทันตแพทย์													
<p>ชั้นวางแผนงาน (P)</p> <p>1. กำหนดรายละเอียดของกิจกรรม</p> <p>2. ประชุมเพื่อแบ่งหน้าที่ความรับผิดชอบงานในฝ่ายต่างๆ</p> <p>3. จัดเตรียมวัสดุ อุปกรณ์ และสถานที่ในการทำกิจกรรม</p>	10,000	↔											
<p>ชั้นดำเนินการ (D)</p> <p>1. ดำเนินกิจกรรมตามแผนที่ได้ตั้งไว้</p>	30,000			←				→					
<p>ชั้นสรุปและประเมินผล (C)</p> <p>1. ประชุมสรุปผลการดำเนินกิจกรรม สรุปปัญหาและอุปสรรคที่เกิดขึ้น พร้อมทั้งแนวทางการแก้ไข</p>	-							↔					
<p>ชั้นปรับปรุงตามผลการประเมิน(A)</p> <p>1. นำแนวทางการแก้ไขของการดำเนินกิจกรรมครั้งก่อนมาใช้ในการวางแผนกิจกรรมครั้งต่อไป</p>	-							↔					

กิจกรรม	งบประมาณ (บาท)	ปีงบประมาณ พ.ศ. 2563 (บาท)											
		ไตรมาส 1			ไตรมาส 2			ไตรมาส 3			ไตรมาส 4		
		ต.ค.	พ.ย.	ธ.ค.	ม.ค.	ก.พ.	มี.ค.	เม.ย.	พ.ค.	มิ.ย.	ก.ค.	ส.ค.	ก.ย.
กิจกรรมที่ 2 กิจกรรมพัฒนาทักษะทางดนตรี													
ชั้นวางแผนงาน (P) 1. กำหนดรายละเอียดของกิจกรรม 2. ประชุมเพื่อแบ่งหน้าที่ความรับผิดชอบงานในฝ่ายต่างๆ 3. จัดเตรียมวัสดุ อุปกรณ์ และสถานที่ในการทำกิจกรรม	12,000		↔										
ชั้นดำเนินการ (D) 1. ดำเนินกิจกรรมตามแผนที่ได้ตั้งไว้	18,000			↔									
ชั้นสรุปและประเมินผล (C) 1. ประชุมสรุปผลการดำเนินกิจกรรม สรุปปัญหาและอุปสรรคที่เกิดขึ้น พร้อมทั้งแนวทางการแก้ไข	-				↔								
ชั้นปรับปรุงตามผลการประเมิน(A) 1. นำแนวทางการแก้ไขของการดำเนินกิจกรรมครั้งก่อนมาใช้ในการวางแผนกิจกรรมครั้งต่อไป	-						↔						
กิจกรรมที่ 3 กิจกรรมนิสิตดีเด่น													
ชั้นวางแผนงาน (P) 1. กำหนดรายละเอียดของกิจกรรม 2. ประชุมเพื่อแบ่งหน้าที่ความรับผิดชอบงานในฝ่ายต่างๆ 3. จัดเตรียมวัสดุ อุปกรณ์ และสถานที่ในการทำกิจกรรม	-						↔						
ชั้นดำเนินการ (D) 1. ดำเนินกิจกรรมตามแผนที่ได้ตั้งไว้	2,000								↔				
ชั้นสรุปและประเมินผล (C) 1. ประชุมสรุปผลการดำเนินกิจกรรม สรุปปัญหาและอุปสรรคที่เกิดขึ้น พร้อมทั้งแนวทางการแก้ไข	-										↔		

กิจกรรม	งบประมาณ (บาท)	ปีงบประมาณ พ.ศ. 2563 (บาท)											
		ไตรมาส 1			ไตรมาส 2			ไตรมาส 3			ไตรมาส 4		
		ต.ค.	พ.ย.	ธ.ค.	ม.ค.	ก.พ.	มี.ค.	เม.ย.	พ.ค.	มิ.ย.	ก.ค.	ส.ค.	ก.ย.
ขั้นปรับปรุงตามผลการประเมิน(A) 1. นำแนวทางการแก้ไขของการดำเนินกิจกรรมครั้งก่อนมาใช้ในการวางแผนกิจกรรมครั้งต่อไป	-												↔
กิจกรรมที่ 4 กิจกรรมนิสิตคุณธรรม													
ขั้นวางแผนงาน (P) 1. กำหนดรายละเอียดของกิจกรรม 2. ประชุมเพื่อแบ่งหน้าที่ความรับผิดชอบงานในฝ่ายต่างๆ 3. จัดเตรียมวัสดุ อุปกรณ์ และสถานที่ในการทำกิจกรรม	-				↔								
ขั้นดำเนินการ (D) 1. ดำเนินกิจกรรมตามแผนที่ได้ตั้งไว้	5,000						↔						
ขั้นสรุปและประเมินผล (C) 1. ประชุมสรุปผลการดำเนินกิจกรรม สรุปปัญหาและอุปสรรคที่เกิดขึ้น พร้อมทั้งแนวทางการแก้ไข	-								↔				
ขั้นปรับปรุงตามผลการประเมิน(A) 1. นำแนวทางการแก้ไขของการดำเนินกิจกรรมครั้งก่อนมาใช้ในการวางแผนกิจกรรมครั้งต่อไป	-											↔	
กิจกรรมที่ 5 กิจกรรมปฐมนิเทศนิสิตใหม่ ประจำปีการศึกษา 2562													
ขั้นวางแผนงาน (P) 1. กำหนดรายละเอียดของกิจกรรม 2. ประชุมเพื่อแบ่งหน้าที่ความรับผิดชอบงานในฝ่ายต่างๆ 3. จัดเตรียมวัสดุ อุปกรณ์ และสถานที่ในการทำกิจกรรม	3,000					↔							
ขั้นดำเนินการ (D) 1. ดำเนินกิจกรรมตามแผนที่ได้ตั้งไว้	7,000											↔	

กิจกรรม	งบประมาณ (บาท)	ปีงบประมาณ พ.ศ. 2563 (บาท)												
		ไตรมาส 1			ไตรมาส 2			ไตรมาส 3			ไตรมาส 4			
		ต.ค.	พ.ย.	ธ.ค.	ม.ค.	ก.พ.	มี.ค.	เม.ย.	พ.ค.	มิ.ย.	ก.ค.	ส.ค.	ก.ย.	
ขั้นสรุปและประเมินผล (C) 1. ประชุมสรุปผลการดำเนินงาน กิจกรรม สรุปปัญหาและอุปสรรค ที่เกิดขึ้น พร้อมทั้งแนวทางการ แก้ไข	-											←	→	
ขั้นปรับปรุงตามผลการประเมิน(A) 1. นำแนวทางการแก้ไขของการ ดำเนินกิจกรรมครั้งก่อนมาใช้ใน การวางแผนกิจกรรมครั้งต่อไป	-												←	→
รวม	87,000	-			70,000			15,000			2,000			

9. งบประมาณ

9.1 แหล่งงบประมาณ

เงินรายได้ 87,000 บาท

แหล่งงบประมาณ : เงินงบประมาณรายได้ ประจำปีงบประมาณ 2563 กองทุนกิจการนิสิต แผนงานจัดการศึกษาอุดมศึกษา
งานสนับสนุนการจัดการศึกษา สำนักงานเลขาธิการคณะ เงินอุดหนุน เงินอุดหนุนทั่วไป โครงการกิจกรรมเพื่อพัฒนานิสิต โครงการ
ส่งเสริมคุณธรรม จริยธรรมและบุคลิกภาพ

9.2 รายละเอียดค่าใช้จ่าย (จำแนกหมวดค่าใช้จ่ายเป็นไปตามระเบียบทางราชการ)

กิจกรรมที่ 1 กิจกรรมเสริมสร้างศักยภาพนิสิตทันตแพทย์

ลำดับ	รายการ	แผ่นดิน (บาท)	รายได้ (บาท)
1	ค่าตอบแทนวิทยากร	-	10,000
2	ค่าเดินทางวิทยากร	-	10,000
3	ค่าที่พัก	-	2,000
3	ค่าอาหารว่างและเครื่องดื่มสำหรับผู้เข้าร่วมกิจกรรม	-	10,000
4	ค่าวัสดุ	-	8,000
รวม		-	40,000

*หมายเหตุ ถัวเฉลี่ยจ่ายภายในหมวดรายจ่ายแต่ละหมวด

กิจกรรมที่ 2 กิจกรรมพัฒนาทักษะทางดนตรี

ลำดับ	รายการ	แผ่นดิน (บาท)	รายได้ (บาท)
1	ค่าเช่าเครื่องเสียงและเวที	-	18,000
2	ค่าเงินรางวัลการประกวดการแสดง	-	5,000
3	ค่าวัสดุ	-	7,000
รวม		-	30,000

*หมายเหตุ ถัวเฉลี่ยจ่ายภายในหมวดรายจ่ายแต่ละหมวด

กิจกรรมที่ 3 กิจกรรมนิสิตดีเด่น

ลำดับ	รายการ	แผ่นดิน (บาท)	รายได้ (บาท)
1	ค่าจัดทำเกียรติบัตร	-	2,000
รวม		-	2,000

*หมายเหตุ ถัวเฉลี่ยจ่ายภายในหมวดรายจ่ายแต่ละหมวด

กิจกรรมที่ 4 กิจกรรมนิสิตคุณธรรม

ลำดับ	รายการ	แผ่นดิน (บาท)	รายได้ (บาท)
1	โล่รางวัล	-	5,000
รวม		-	5,000

กิจกรรมที่ 5 กิจกรรมปฐมนิเทศนิสิตใหม่ ประจำปีการศึกษา 2562

ลำดับ	รายการ	แผ่นดิน (บาท)	รายได้ (บาท)
1	ค่าอาหารว่างและเครื่องดื่มสำหรับผู้เข้าร่วมกิจกรรม	-	9,000
2	ค่าดอกไม้สด	-	1,000
รวม		-	10,000

*หมายเหตุ ถัวเฉลี่ยจ่ายภายในหมวดรายจ่ายแต่ละหมวด

10. วัน เวลา และสถานที่ในการดำเนินการ

กิจกรรม	วัน เวลา ในการจัดกิจกรรม	สถานที่จัดกิจกรรม
กิจกรรมที่ 1	เดือนธันวาคม 2562 ถึงกุมภาพันธ์ 2563	มหาวิทยาลัยนเรศวร
กิจกรรมที่ 2	เดือนธันวาคม 2562 ถึงมกราคม 2563	มหาวิทยาลัยนเรศวร
กิจกรรมที่ 3	เดือนพฤษภาคม ถึงกรกฎาคม 2563	คณะทันตแพทยศาสตร์
กิจกรรมที่ 4	เดือนมีนาคม ถึงเมษายน 2563	คณะทันตแพทยศาสตร์
กิจกรรมที่ 5	เดือนพฤษภาคม ถึงมิถุนายน 2563	คณะทันตแพทยศาสตร์

11. ตัวชี้วัดความสำเร็จโครงการ (KPI)

ประเภท	ตัวชี้วัดความสำเร็จ (KPI)
กิจกรรมที่ 1 กิจกรรมเสริมสร้างศักยภาพนิสิตทันตแพทย์	
<input checked="" type="checkbox"/> ปริมาณ	ผู้เข้าร่วมโครงการอย่างน้อยร้อยละ 70
<input checked="" type="checkbox"/> คุณภาพ	มีผลประเมินความพึงพอใจในระดับดี/มาก ขึ้นไป
<input checked="" type="checkbox"/> เวลา	ดำเนินการเสร็จสิ้นภายในเวลาที่กำหนด
<input checked="" type="checkbox"/> ต้นทุน	ใช้งบประมาณในการดำเนินโครงการไม่เกินงบประมาณที่กำหนดไว้
กิจกรรมที่ 2 กิจกรรมพัฒนาทักษะทางดนตรี	
<input checked="" type="checkbox"/> ปริมาณ	ผู้เข้าร่วมโครงการอย่างน้อยร้อยละ 70
<input checked="" type="checkbox"/> คุณภาพ	มีผลประเมินความพึงพอใจในระดับดี/มาก ขึ้นไป
<input checked="" type="checkbox"/> เวลา	ดำเนินการเสร็จสิ้นภายในเวลาที่กำหนด
<input checked="" type="checkbox"/> ต้นทุน	ใช้งบประมาณในการดำเนินโครงการไม่เกินงบประมาณที่กำหนดไว้

ประเภท	ตัวชี้วัดความสำเร็จ (KPI)
กิจกรรมที่ 3 กิจกรรมนิสิตดีเด่น	
<input checked="" type="checkbox"/> ปริมาณ	ผู้เข้าร่วมโครงการอย่างน้อยร้อยละ 70
<input checked="" type="checkbox"/> คุณภาพ	มีผลประเมินความพึงพอใจในระดับดี/มาก ขึ้นไป
<input checked="" type="checkbox"/> เวลา	ดำเนินการเสร็จสิ้นภายในเวลาที่กำหนด
<input checked="" type="checkbox"/> ต้นทุน	ใช้งบประมาณในการดำเนินโครงการไม่เกินงบประมาณที่กำหนดไว้
กิจกรรมที่ 4 กิจกรรมนิสิตคุณธรรม	
<input checked="" type="checkbox"/> ปริมาณ	ผู้เข้าร่วมโครงการอย่างน้อยร้อยละ 70
<input checked="" type="checkbox"/> คุณภาพ	มีผลประเมินความพึงพอใจในระดับดี/มาก ขึ้นไป
<input checked="" type="checkbox"/> เวลา	ดำเนินการเสร็จสิ้นภายในเวลาที่กำหนด
<input checked="" type="checkbox"/> ต้นทุน	ใช้งบประมาณในการดำเนินโครงการไม่เกินงบประมาณที่กำหนดไว้
กิจกรรมที่ 5 กิจกรรมปฐมนิเทศนิสิตใหม่ ประจำปีการศึกษา 2562	
<input checked="" type="checkbox"/> ปริมาณ	ผู้เข้าร่วมโครงการอย่างน้อยร้อยละ 70
<input checked="" type="checkbox"/> คุณภาพ	มีผลประเมินความพึงพอใจในระดับดี/มาก ขึ้นไป
<input checked="" type="checkbox"/> เวลา	ดำเนินการเสร็จสิ้นภายในเวลาที่กำหนด
<input checked="" type="checkbox"/> ต้นทุน	ใช้งบประมาณในการดำเนินโครงการไม่เกินงบประมาณที่กำหนดไว้

12. ตัวชี้วัดประกอบการประกันคุณภาพตามเกณฑ์มาตรฐาน

- สกอ. ตัวชี้วัดที่ 1.5, 1.6 และ 4.1 สงป. ตัวชี้วัดที่..... EdPEX หมวดที่.....
 ก.พ.ร. ตัวชี้วัดที่..... สมศ. ตัวชี้วัดที่.....

13. ผลที่คาดว่าจะได้รับ

- 1) นิสิตเป็นผู้มีคุณธรรม จริยธรรม และจรรยาบรรณในวิชาชีพ
- 2) นิสิตมีความสัมพันธ์อันดีในหมู่คณะ และส่งเสริมการแสดงออกในด้านดี
- 3) นิสิตมีแนวทางการปฏิบัติตน การปรับตัว และการใช้ชีวิตในมหาวิทยาลัยแก่นิสิตใหม่
- 4) นิสิตปฏิบัติตนเป็นแบบอย่างที่ดี
- 5) นิสิตทันตแพทย์มีแนวทางการวิเคราะห์สื่อที่เกี่ยวข้องกับสุขภาพของตนเอง
- 6) นิสิตรู้จักการทำงานเป็นทีมและเรียนรู้การปรับตัวให้เข้ากับผู้อื่น

โครงการตามแผนปฏิบัติการประจำปีงบประมาณ พ.ศ. 2563 มหาวิทยาลัยนเรศวร

หน่วยงาน คณะทันตแพทยศาสตร์

1. รหัสโครงการ ทพ.0302/63

ชื่อโครงการ โครงการทำนุ บำรุง ศิลปะและวัฒนธรรม

- 1.1 กิจกรรมที่ 1 กิจกรรมวันลอยกระทง
- 1.2 กิจกรรมที่ 2 กิจกรรมพัฒนาทักษะทางดนตรีไทย
- 1.3 กิจกรรมที่ 3 กิจกรรมแสดงความยินดีกับบัณฑิต
- 1.4 กิจกรรมที่ 4 กิจกรรมรดน้ำขอพรเนื่องในวันสงกรานต์
- 1.5 กิจกรรมที่ 5 กิจกรรมบวงสรวงสมเด็จพระนเรศวรมหาราช
- 1.6 กิจกรรมที่ 6 กิจกรรมวันไหว้ครูและสายสัมพันธ์ทันตแพทย์

Value Chain

ต้นน้ำ กลางน้ำ ปลายน้ำ

2. ความสอดคล้องกับพันธกิจมหาวิทยาลัย

- การผลิตบัณฑิต.....หลัก..... ✓รอง การวิจัย.....หลัก.....รอง
- การบริการวิชาการแก่สังคม.....หลัก.....รอง การทำนุบำรุงศิลปวัฒนธรรม..... ✓หลัก.....รอง
- การบริหารจัดการ.....หลัก.....รอง

3. ความสอดคล้องกับแผนระดับต่างๆ

3.1 ยุทธศาสตร์การพัฒนามหาวิทยาลัยแผนพัฒนามหาวิทยาลัยนเรศวร ฉบับที่ 12 พ.ศ.2560-2564

ฉบับปรับปรุง (พ.ศ.2562-2564)

- ยุทธศาสตร์ที่ 1 การผลิตบัณฑิตให้มีคุณภาพ
กลยุทธ์ที่.....1.4.....แนวทางการขับเคลื่อนที่.....1.4.1.....ตัวชี้วัดที่.....1.4.1.3.....หลัก.....รอง.. ✓.....
- ยุทธศาสตร์ที่ 2 การเพิ่มขีดความสามารถการวิจัย เพื่อสร้างนวัตกรรมสู่ความเป็นเลิศ
กลยุทธ์ที่.....แนวทางการขับเคลื่อนที่.....ตัวชี้วัดที่.....หลัก.....รอง.....
- ยุทธศาสตร์ที่ 3 การเสริมสร้างศักยภาพการให้บริการวิชาการเพื่อสร้างความเข้มแข็งให้แก่ชุมชน
กลยุทธ์ที่.....แนวทางการขับเคลื่อนที่.....ตัวชี้วัดที่.....หลัก.....รอง.....
- ยุทธศาสตร์ที่ 4 การส่งเสริมการทำนุบำรุงศิลปะและวัฒนธรรม เพื่ออนุรักษ์ สืบสานและเชื่อมโยงกับประเพณี
ของท้องถิ่น
กลยุทธ์ที่.....4.2.....แนวทางการขับเคลื่อน...4.2.2.....ตัวชี้วัดที่..... 4.2.2.1.....หลัก.. ✓ ...รอง.....
- ยุทธศาสตร์ที่ 5 การบริหารจัดการเชิงบูรณาการเพื่อความเข้มแข็งและยั่งยืน
กลยุทธ์ที่.....แนวทางการขับเคลื่อน.....ตัวชี้วัดที่.....หลัก.....รอง.....

3.2 แผนพัฒนาฯ ของคณะ/หน่วยงาน

- ประเด็นยุทธศาสตร์ที่..10.....กลยุทธ์ที่.....1,2.....มาตรการที่.....-.....

4. ภาพรวมโครงการ/การดำเนินงาน

- 4.1 ลักษณะการดำเนินงาน โครงการ การดำเนินงาน
- 4.2 ภายใต้อำนาจ แผนงานศาสนา ศิลปะและวัฒนธรรม
- 4.3 ลักษณะโครงการ โครงการที่ใช้งบประมาณ โครงการที่ไม่ใช้งบประมาณ
- 4.4 วิธีการดำเนินงาน ดำเนินการเอง จัดจ้าง
- 4.5 รหัส GFMS ของโครงการ(ถ้ามี)

5. ผู้รับผิดชอบ

5.1 หน่วยงานที่รับผิดชอบ	งานกิจการนิสิตและศิษย์เก่าสัมพันธ์	
5.2 ผู้รับผิดชอบ	รองคณบดีฝ่ายพัฒนานิสิตและศิษย์เก่าสัมพันธ์	โทร 6103
5.3 ผู้ประสานงาน	1. นางสาวคณิง ตรงต่อกิจ	โทร 6065
	2. นางสาวจตุพร เวทยพงษ์	โทร 6065
5.4 ผู้รายงานผล	นางสาวจตุพร เวทยพงษ์	โทร 6065

6. หลักการและเหตุผล

คณะทันตแพทยศาสตร์ มหาวิทยาลัยนเรศวร จึงได้จัดทำโครงการทำนุ บำรุง ศิลปะและวัฒนธรรม ขึ้น ซึ่งประกอบด้วยกิจกรรมต่างๆ ที่เป็นการช่วยอนุรักษ์และสืบสานประเพณีและวัฒนธรรมที่ดั้งเดิมของชาติ เช่น งานประเพณีต่างๆ การนำภูมิปัญญาท้องถิ่น วัฒนธรรมการใช้ภาษาไทย กิจกรรมที่ช่วยพัฒนาการมีส่วนร่วมของบุคลากรของคณะฯ ในการร่วมสร้างวัฒนธรรมองค์กรที่ดีในการทำงานและการอยู่ร่วมกันเพื่อให้บุคลากรในคณะฯ เป็นบุคคลที่มีคุณภาพและมีความสุขในการทำงานตามนโยบายของคณะฯ และมหาวิทยาลัย

7. วัตถุประสงค์

- 7.1 เพื่อสืบทอดขนบธรรมเนียมประเพณี และอนุรักษ์ภูมิปัญญาท้องถิ่นของไทย
- 7.2 เพื่อสร้างจิตสำนึกและทัศนคติที่ดีในการร่วมกันสร้างวัฒนธรรมองค์กรที่ดี
- 7.3 เพื่อแสดงความเคารพสักการะบูชาสมเด็จพระนเรศวรมหาราช สร้างความภาคภูมิใจในคณะและสถาบันแก่นิสิต
- 7.4 เพื่อให้นิสิตแสดงออกถึงความกตัญญูต่เวที และสร้างความสัมพันธ์อันดีระหว่างครูและศิษย์
- 7.5 เพื่อร่วมแสดงความยินดีกับบัณฑิตคณะทันตแพทยศาสตร์ และประชาสัมพันธ์ข่าวสารแก่ศิษย์เก่า

8. เป้าหมายของโครงการ

8.1. เป้าหมายการดำเนินงาน

เชิงผลผลิต(Output)	- มีจำนวนผู้เข้าร่วมโครงการเป็นไปตามเป้าหมายที่กำหนดไว้ในแต่ละกิจกรรม -กิจกรรมสามารถจัดได้ตรงตามกำหนดเวลา -ผู้ตอบแบบสอบถามในแต่ละกิจกรรมประเมินกิจกรรมอยู่ในระดับดี
เชิงผลลัพธ์(Outcome)	-ผู้เข้าร่วมโครงการมีโอกาสได้แสดงออกถึงบทบาทหน้าที่ของตนเองในการอนุรักษ์ ศิลปวัฒนธรรมและประเพณีไทยอันดีงามที่สืบทอดมาจากอดีตจนถึงปัจจุบัน -นิสิตที่เข้าร่วมโครงการได้รับรู้ถึงความรักและความสามัคคีของบุคลากรและนิสิตใน มหาวิทยาลัยนเรศวรที่มีสมเด็จพระนเรศวรมหาราชเป็นแบบอย่างในการเรียนรู้และพัฒนาตนเองและประเทศชาติ -นิสิตปัจจุบัน ศิษย์เก่า อาจารย์และบุคลากรมีโอกาสทำกิจกรรมร่วมกัน เพื่อพัฒนา ความสัมพันธ์ของคนในคณะทันตแพทยศาสตร์ และเพื่อกระตุ้นการรับรู้ถึงความสำคัญของแต่ละฝ่ายในการช่วยกันพัฒนาคณะฯจากทุกภาคส่วนภายในคณะฯ

8.2 กลุ่มเป้าหมาย (รายกิจกรรม)

เป้าหมาย	หน่วย นับ	จำนวน					
		กิจกรรมที่ 1	กิจกรรมที่ 2	กิจกรรมที่ 3	กิจกรรมที่ 4	กิจกรรมที่ 5	กิจกรรมที่ 6
จำนวนผู้เข้าร่วมโครงการจำนวนทั้งสิ้น	คน	54	25	170	270	110	420
นิสิต	คน	54	25	100	100	60	350
บุคลากรสายวิชาการ	คน	-	-	-	70	50	70
บุคลากรสายสนับสนุน	คน	-	-	-	100	-	-
ศิษย์เก่า	คน	-	-	70	-	-	-

8.3. กิจกรรม/เนื้อหาที่/แผนการใช้จ่ายงบประมาณที่จะดำเนินการ (รายกิจกรรม)

กิจกรรม	งบประมาณ (บาท)	ปีงบประมาณ พ.ศ. 2563 (บาท)											
		ไตรมาส 1			ไตรมาส 2			ไตรมาส 3			ไตรมาส 4		
		ต.ค.	พ.ย.	ธ.ค.	ม.ค.	ก.พ.	มี.ค.	เม.ย.	พ.ค.	มิ.ย.	ก.ค.	ส.ค.	ก.ย.
กิจกรรมที่ 1 กิจกรรมวันลอยกระทง													
<p>ชั้นวางแผนงาน (P)</p> <p>1. กำหนดรายละเอียดของกิจกรรม</p> <p>2. ประชุมเพื่อแบ่งหน้าที่ความรับผิดชอบงานในฝ่ายต่างๆ</p> <p>3. จัดเตรียมวัสดุ อุปกรณ์ และสถานที่ในการทำกิจกรรม</p>	10,000	↔											
<p>ชั้นดำเนินการ (D)</p> <p>1. ดำเนินกิจกรรมตามแผนที่ได้ตั้งไว้</p>	10,000		↔										
<p>ชั้นสรุปและประเมินผล (C)</p> <p>1. ประชุมสรุปผลการดำเนินกิจกรรม สรุปปัญหาและอุปสรรคที่เกิดขึ้น พร้อมทั้งแนวทางการแก้ไข</p>	-			↔									
<p>ชั้นปรับปรุงตามผลการประเมิน(A)</p> <p>1. นำแนวทางการแก้ไขของการดำเนินกิจกรรมครั้งก่อนมาใช้ในการวางแผนกิจกรรมครั้งต่อไป</p>	-												
กิจกรรมที่ 2 กิจกรรมพัฒนาทักษะทางดนตรีไทย													
<p>ชั้นวางแผนงาน (P)</p> <p>1. กำหนดรายละเอียดของกิจกรรม</p> <p>2. แต่งตั้งคณะทำงานเพื่อรับผิดชอบงานในฝ่ายต่างๆ</p> <p>3. จัดเตรียมวัสดุอุปกรณ์และสถานที่ในการทำกิจกรรม</p>	-							↔					
								↔					
										↔			

กิจกรรม	งบประมาณ (บาท)	ปีงบประมาณ พ.ศ. 2563 (บาท)											
		ไตรมาส 1			ไตรมาส 2			ไตรมาส 3			ไตรมาส 4		
		ต.ค.	พ.ย.	ธ.ค.	ม.ค.	ก.พ.	มี.ค.	เม.ย.	พ.ค.	มิ.ย.	ก.ค.	ส.ค.	ก.ย.
ชั้นดำเนินการ (D) 1. ดำเนินกิจกรรมตามแผนที่ได้ตั้งไว้	10,000									↔			
ชั้นสรุปและประเมินผล (C) 1. ประชุมสรุปผลการดำเนินกิจกรรม สรุปปัญหาและอุปสรรคที่เกิดขึ้น พร้อมทั้งแนวทางการแก้ไข	-										↔		
ชั้นปรับปรุงตามผลการประเมิน (A) 1. นำแนวทางการแก้ไขของการดำเนินกิจกรรมครั้งก่อนมาใช้ในการวางแผน กิจกรรมครั้งต่อไป	-										↔		
กิจกรรมที่ 3 กิจกรรมแสดงความยินดีกับบัณฑิต													
ชั้นวางแผนงาน (P) 1. กำหนดรายละเอียดของกิจกรรม 2. ประชุมเพื่อแบ่งหน้าที่ความรับผิดชอบงานในฝ่ายต่างๆ 3. จัดเตรียมวัสดุ อุปกรณ์ และสถานที่ในการทำกิจกรรม	20,000	↔	↔										
ชั้นดำเนินการ (D) 1. ดำเนินกิจกรรมตามแผนที่ได้ตั้งไว้	30,000		↔										
ชั้นสรุปและประเมินผล (C) 1. ประชุมสรุปผลการดำเนินกิจกรรม สรุปปัญหาและอุปสรรคที่เกิดขึ้น พร้อมทั้งแนวทางการแก้ไข	-				↔								
ชั้นปรับปรุงตามผลการประเมิน(A) 1. นำแนวทางการแก้ไขของการดำเนินกิจกรรมครั้งก่อนมาใช้ในการวางแผนกิจกรรมครั้งต่อไป	-						↔						

กิจกรรม	งบประมาณ (บาท)	ปีงบประมาณ พ.ศ. 2563 (บาท)											
		ไตรมาส 1			ไตรมาส 2			ไตรมาส 3			ไตรมาส 4		
		ต.ค.	พ.ย.	ธ.ค.	ม.ค.	ก.พ.	มี.ค.	เม.ย.	พ.ค.	มิ.ย.	ก.ค.	ส.ค.	ก.ย.
กิจกรรมที่ 4 กิจกรรมรณรงค์ขอพรเนื่องในวันสงกรานต์													
ชั้นวางแผนงาน (P) 1. กำหนดรายละเอียดของกิจกรรม 2. ประชุมเพื่อแบ่งหน้าที่ความรับผิดชอบงานในฝ่ายต่างๆ 3. จัดเตรียมวัสดุ อุปกรณ์ และสถานที่ในการทำกิจกรรม	10,000												
ชั้นดำเนินการ (D) 1. ดำเนินกิจกรรมตามแผนที่ได้ตั้งไว้	10,000												
ชั้นสรุปและประเมินผล (C) 1. ประชุมสรุปผลการดำเนินกิจกรรม สรุปปัญหาและอุปสรรคที่เกิดขึ้น พร้อมทั้งแนวทางการแก้ไข	-												
ชั้นปรับปรุงตามผลการประเมิน(A) 1. นำแนวทางการแก้ไขของการดำเนินกิจกรรมครั้งก่อนมาใช้ในการวางแผนกิจกรรมครั้งต่อไป	-												
กิจกรรมที่ 5 กิจกรรมบวงสรวงสมเด็จพระนเรศวรมหาราช													
ชั้นวางแผนงาน (P) 1. กำหนดรายละเอียดของกิจกรรม 2. ประชุมเพื่อแบ่งหน้าที่ความรับผิดชอบงานในฝ่ายต่างๆ 3. จัดเตรียมวัสดุ อุปกรณ์ และสถานที่ในการทำกิจกรรม	5,000												
ชั้นดำเนินการ (D) 1. ดำเนินกิจกรรมตามแผนที่ได้ตั้งไว้	5,000												
ชั้นสรุปและประเมินผล (C) 1. ประชุมสรุปผลการดำเนินกิจกรรม สรุปปัญหาและอุปสรรคที่เกิดขึ้น พร้อมทั้งแนวทางการแก้ไข	-												

กิจกรรม	งบประมาณ (บาท)	ปีงบประมาณ พ.ศ. 2563 (บาท)											
		ไตรมาส 1			ไตรมาส 2			ไตรมาส 3			ไตรมาส 4		
		ต.ค.	พ.ย.	ธ.ค.	ม.ค.	ก.พ.	มี.ค.	เม.ย.	พ.ค.	มิ.ย.	ก.ค.	ส.ค.	ก.ย.
ขั้นปรับปรุงตามผลการประเมิน(A) 1. นำแนวทางการแก้ไขของการดำเนินกิจกรรมครั้งก่อนมาใช้ในการวางแผนกิจกรรมครั้งต่อไป	-												
กิจกรรมที่ 6 กิจกรรมวันไหว้ครูและสายสัมพันธ์ทันตแพทย์													
ขั้นวางแผนงาน (P) 1. กำหนดรายละเอียดของกิจกรรม 2. ประชุมเพื่อแบ่งหน้าที่ความรับผิดชอบงานในฝ่ายต่างๆ 3. จัดเตรียมวัสดุ อุปกรณ์ และสถานที่ในการทำกิจกรรม	5,000												
ขั้นดำเนินการ (D) 1. ดำเนินกิจกรรมตามแผนที่ได้ตั้งไว้	15,000												
ขั้นสรุปและประเมินผล (C) 1. ประชุมสรุปผลการดำเนินกิจกรรม สรุปปัญหาและอุปสรรคที่เกิดขึ้น พร้อมทั้งแนวทางการแก้ไข	-												
ขั้นปรับปรุงตามผลการประเมิน(A) 1. นำแนวทางการแก้ไขของการดำเนินกิจกรรมครั้งก่อนมาใช้ในการวางแผนกิจกรรมครั้งต่อไป	-												
รวม	130,000	70,000			-			60,000			-		

9. งบประมาณ

9.1 แหล่งงบประมาณ

เงินรายได้ 130,000 บาท

แหล่งงบประมาณ : เงินงบประมาณรายได้ ประจำปีงบประมาณ 2563 กองทุนทำนุบำรุงศิลปวัฒนธรรม แผนงานศาสนา ศิลปะและวัฒนธรรม งานทำนุบำรุงศาสนา ศิลปวัฒนธรรม สำนักงานเลขาธิการคณะ เงินอุดหนุน เงินอุดหนุนทั่วไป โครงการสนับสนุนด้านการทำนุบำรุงศิลปวัฒนธรรม โครงการทำนุบำรุง ศิลปะและวัฒนธรรม

9.2 รายละเอียดค่าใช้จ่าย (จำแนกหมวดค่าใช้จ่ายเป็นไปตามระเบียบทางราชการ)

กิจกรรมที่ 1 กิจกรรมวันลอยกระทง

ลำดับ	รายการ	แผ่นดิน (บาท)	รายได้ (บาท)
1	ค่าวัสดุอุปกรณ์ในการทำกระทงใหญ่และกระทงเล็ก	-	7,000
2	ค่าจ้างแต่งหน้าทำผมและเช่าชุดผู้เข้าประกวดนางนพมาศ	-	5,000
3	ค่าจ้างแต่งหน้าทำผมและเช่าชุดนัสนิตที่เข้าร่วมขบวนแห่	-	5,000
4	ค่าวัสดุ	-	3,000
รวม		-	20,000

*หมายเหตุ ถัวเฉลี่ยจ่ายภายในหมวดรายจ่ายแต่ละหมวด

กิจกรรมที่ 2 กิจกรรมพัฒนาทักษะทางดนตรีไทย

ลำดับ	รายการ	แผ่นดิน (บาท)	รายได้ (บาท)
1	ค่าตอบแทนวิทยากร	-	6,000
2	ค่าอาหารว่างและเครื่องดื่มสำหรับนัสนิต	-	4,000
รวม		-	10,000

*หมายเหตุ ถัวเฉลี่ยจ่ายภายในหมวดรายจ่ายแต่ละหมวด

กิจกรรมที่ 3 กิจกรรมแสดงความยินดีกับบัณฑิต

ลำดับ	รายการ	แผ่นดิน (บาท)	รายได้ (บาท)
1	ค่าวัสดุจัดทำซุ้มรับปริญญา	-	20,000
2	ค่าเช่าสถานที่	-	30,000
รวม		-	50,000

*หมายเหตุ ถัวเฉลี่ยจ่ายภายในหมวดรายจ่ายแต่ละหมวด

กิจกรรมที่ 4 กิจกรรมรณรงค์ขอพรเนื่องในวันสงกรานต์

ลำดับ	รายการ	แผ่นดิน (บาท)	รายได้ (บาท)
1	ค่าอาหารว่างและเครื่องดื่มสำหรับอาจารย์และบุคลากร	-	8,500
2	ค่าอาหารว่างและเครื่องดื่มสำหรับนัสนิต	-	3,000
3	ค่าดอกไม้สด	-	2,000
4	ค่าวัสดุ	-	6,500
รวม		-	20,000

*หมายเหตุ ถัวเฉลี่ยจ่ายภายในหมวดรายจ่ายแต่ละหมวด

กิจกรรมที่ 5 กิจกรรมบวงสรวงสมเด็จพระนเรศวรมหาราช

ลำดับ	รายการ	แผ่นดิน (บาท)	รายได้ (บาท)
1	ค่าพานบายศรี และชุดบวงสรวงสำหรับพิธีบวงสรวงฯ	-	6,000
2	ค่าอาหารว่างและเครื่องดื่มสำหรับผู้เข้าร่วมกิจกรรม	-	3,000
3	ค่าวัสดุ	-	1,000
รวม		-	10,000

*หมายเหตุ ถัวเฉลี่ยจ่ายภายในหมวดรายจ่ายแต่ละหมวด

กิจกรรมที่ 6 กิจกรรมวันไหว้ครูและสายสัมพันธ์ทันตแพทย์

ลำดับ	รายการ	แผ่นดิน (บาท)	รายได้ (บาท)
1	ค่าธรรมเนียมการใช้สถานที่	-	3,000
2	ค่าอาหารว่างและเครื่องดื่มสำหรับผู้เข้าร่วมกิจกรรม	-	10,000
3	ค่าวัสดุ	-	7,000
รวม		-	20,000

*หมายเหตุ ถ้าวางจำหน่ายภายในหมวดรายจ่ายแต่ละหมวด

10. วัน เวลา และสถานที่ในการดำเนินการ

กิจกรรม	วัน เวลา ในการจัดกิจกรรม	สถานที่จัดกิจกรรม
กิจกรรมที่ 1	พฤศจิกายน 2562	คณะทันตแพทยศาสตร์
กิจกรรมที่ 2	พฤษภาคม ถึงมิถุนายน 2563	คณะทันตแพทยศาสตร์
กิจกรรมที่ 3	พฤศจิกายน ถึงธันวาคม 2562	คณะทันตแพทยศาสตร์
กิจกรรมที่ 4	เมษายน 2562	สถานพระบรมราชานุสาวรีย์สมเด็จพระนเรศวรมหาราช
กิจกรรมที่ 5	พฤษภาคม ถึงมิถุนายน 2563	มหาวิทยาลัยนเรศวร
กิจกรรมที่ 6	พฤษภาคม ถึงมิถุนายน 2563	คณะทันตแพทยศาสตร์

11. ตัวชี้วัดความสำเร็จโครงการ (KPI)

ประเภท	ตัวชี้วัดความสำเร็จ (KPI)
กิจกรรมที่ 1 กิจกรรมลอยกระทง	
<input checked="" type="checkbox"/> ปริมาณ	มีผู้เข้าร่วมแต่ละกิจกรรมอย่างน้อยร้อยละ 70
<input checked="" type="checkbox"/> คุณภาพ	ผู้เข้าร่วมกิจกรรมมีความพึงพอใจในระดับดี (จากแบบสอบถาม)
<input checked="" type="checkbox"/> เวลา	ดำเนินการเสร็จสิ้น
<input checked="" type="checkbox"/> ต้นทุน	ไม่เกินงบประมาณที่กำหนด
กิจกรรมที่ 2 กิจกรรมพัฒนาทักษะทางดนตรีไทย	
<input checked="" type="checkbox"/> ปริมาณ	มีผู้เข้าร่วมแต่ละกิจกรรมอย่างน้อยร้อยละ 70
<input checked="" type="checkbox"/> คุณภาพ	ผู้เข้าร่วมกิจกรรมมีความพึงพอใจในระดับดี (จากแบบสอบถาม)
<input checked="" type="checkbox"/> เวลา	ดำเนินการเสร็จสิ้น
<input checked="" type="checkbox"/> ต้นทุน	ไม่เกินงบประมาณที่กำหนด
กิจกรรมที่ 3 กิจกรรมแสดงความยินดีกับบัณฑิต	
<input checked="" type="checkbox"/> ปริมาณ	มีผู้เข้าร่วมแต่ละกิจกรรมอย่างน้อยร้อยละ 70
<input checked="" type="checkbox"/> คุณภาพ	ผู้เข้าร่วมกิจกรรมมีความพึงพอใจในระดับดี (จากแบบสอบถาม)
<input checked="" type="checkbox"/> เวลา	ดำเนินการเสร็จสิ้น
<input checked="" type="checkbox"/> ต้นทุน	ไม่เกินงบประมาณที่กำหนด
กิจกรรมที่ 4 กิจกรรมรดน้ำขอพรเนื่องในวันสงกรานต์	
<input checked="" type="checkbox"/> ปริมาณ	มีผู้เข้าร่วมแต่ละกิจกรรมอย่างน้อยร้อยละ 70
<input checked="" type="checkbox"/> คุณภาพ	ผู้เข้าร่วมกิจกรรมมีความพึงพอใจในระดับดี (จากแบบสอบถาม)
<input checked="" type="checkbox"/> เวลา	ดำเนินการเสร็จสิ้น
<input checked="" type="checkbox"/> ต้นทุน	ไม่เกินงบประมาณที่กำหนด

ประเภท	ตัวชี้วัดความสำเร็จ (KPI)
กิจกรรมที่ 5 กิจกรรมบวงสรวงสมเด็จพระนเรศวรมหาราช	
<input checked="" type="checkbox"/> ปริมาณ	มีผู้เข้าร่วมแต่ละกิจกรรมอย่างน้อยร้อยละ 70
<input checked="" type="checkbox"/> คุณภาพ	ผู้เข้าร่วมกิจกรรมมีความพึงพอใจในระดับดี (จากแบบสอบถาม)
<input checked="" type="checkbox"/> เวลา	ดำเนินการเสร็จสิ้น
<input checked="" type="checkbox"/> ต้นทุน	ไม่เกินงบประมาณที่กำหนด
กิจกรรมที่ 6 กิจกรรมวันไหว้ครูและสายสัมพันธ์ทันตแพทย์	
<input checked="" type="checkbox"/> ปริมาณ	มีผู้เข้าร่วมแต่ละกิจกรรมอย่างน้อยร้อยละ 70
<input checked="" type="checkbox"/> คุณภาพ	ผู้เข้าร่วมกิจกรรมมีความพึงพอใจในระดับดี (จากแบบสอบถาม)
<input checked="" type="checkbox"/> เวลา	ดำเนินการเสร็จสิ้น
<input checked="" type="checkbox"/> ต้นทุน	ไม่เกินงบประมาณที่กำหนด

12. ตัวชี้วัดประกอบการประกันคุณภาพตามเกณฑ์มาตรฐาน

- สกอ. ตัวชี้วัดที่.....1.6 , 4.....
 สงป. ตัวชี้วัดที่.....
 EdPEx หมวดที่.....
 ก.พ.ร. ตัวชี้วัดที่.....
 สมศ. ตัวชี้วัดที่.....

13. ผลที่คาดว่าจะได้รับ

- 1) อาจารย์ บุคลากรและนิสิต มีส่วนร่วมในการสืบทอดขนบธรรมเนียมประเพณี และอนุรักษ์ภูมิปัญญาท้องถิ่นของไทย
- 2) อาจารย์ บุคลากร และนิสิตมีจิตสำนึกและทัศนคติที่ดีในการร่วมกันสร้างวัฒนธรรมองค์กรร่วมกัน
- 3) นิสิตได้แสดงความเคารพสักการะบูชาสมเด็จพระนเรศวรมหาราช
- 4) นิสิตตระหนักถึงพระคุณของอาจารย์
- 5) อาจารย์ และนิสิต ได้ทำกิจกรรมร่วมกัน ก่อให้เกิดความสัมพันธ์อันดีต่อกัน
- 6) อาจารย์ บุคลากรและนิสิตร่วมแสดงความยินดีกับบัณฑิตคณะทันตแพทยศาสตร์ และประชาสัมพันธ์ข่าวสารแก่

ศิษย์เก่า

โครงการตามแผนปฏิบัติการประจำปีงบประมาณ พ.ศ. 2563 มหาวิทยาลัยนเรศวร

หน่วยงาน คณะทันตแพทยศาสตร์

1. รหัสโครงการ ทพ.0303/63

ชื่อโครงการ โครงการส่งเสริมวิชาการนิสิต

1.1 กิจกรรมที่ 1 กิจกรรมเสริมสร้างศักยภาพนิสิตทันตแพทย์ก่อนการปฏิบัติงานวิชาชีพในคลินิก

1.2 กิจกรรมที่ 2 กิจกรรมเสริมสร้างศักยภาพสู่การเรียนรู้วิชาชีพทันตแพทย์

1.3 กิจกรรมที่ 3 กิจกรรม Dent NU Open House

Value Chain



ต้นน้ำ



กลางน้ำ



ปลายน้ำ

2. ความสอดคล้องกับพันธกิจมหาวิทยาลัย

การผลิตบัณฑิต.....✓.....หลัก.....รอง

การวิจัย.....หลัก.....รอง

การบริการวิชาการแก่สังคม.....หลัก.....✓.....รอง

การทำนุบำรุงศิลปวัฒนธรรม.....หลัก.....รอง

การบริหารจัดการ.....หลัก.....รอง

3. ความสอดคล้องกับแผนระดับต่างๆ

3.1 ยุทธศาสตร์การพัฒนามหาวิทยาลัยแผนพัฒนามหาวิทยาลัยนเรศวร ฉบับที่ 12 พ.ศ.2560-2564

ฉบับปรับปรุง (พ.ศ.2562-2564)

ยุทธศาสตร์ที่ 1 การผลิตบัณฑิตให้มีคุณภาพ

กลยุทธ์ที่.....1.4.....แนวทางการขับเคลื่อนที่.....1.4.1.....ตัวชี้วัดที่...1.4.1.3.....หลัก...✓.....รอง.....

ยุทธศาสตร์ที่ 2 การเพิ่มขีดความสามารถการวิจัย เพื่อสร้างนวัตกรรมสู่ความเป็นเลิศ

กลยุทธ์ที่.....แนวทางการขับเคลื่อนที่.....ตัวชี้วัดที่.....หลัก.....รอง.....

ยุทธศาสตร์ที่ 3 การเสริมสร้างศักยภาพการให้บริการวิชาการเพื่อสร้างความเข้มแข็งให้แก่ชุมชน

กลยุทธ์ที่.....3.1.....แนวทางการขับเคลื่อนที่.....3.1.1.....ตัวชี้วัดที่...3.1.1.1.....หลัก.....รอง.. ✓.....

ยุทธศาสตร์ที่ 4 การส่งเสริมการทำนุบำรุงศิลปะและวัฒนธรรม เพื่ออนุรักษ์ สืบสานและเชื่อมโยงกับประเพณี

ของท้องถิ่น

กลยุทธ์ที่.....แนวทางการขับเคลื่อน.....ตัวชี้วัดที่.....หลัก.....รอง.....

ยุทธศาสตร์ที่ 5 การบริหารจัดการเชิงบูรณาการเพื่อความเข้มแข็งและยั่งยืน

กลยุทธ์ที่.....แนวทางการขับเคลื่อน.....ตัวชี้วัดที่.....หลัก.....รอง.....

3.2 แผนพัฒนาฯ ของคณะ/หน่วยงาน

ประเด็นยุทธศาสตร์ที่.....1.....กลยุทธ์ที่.....6.....มาตรการที่.....

ประเด็นยุทธศาสตร์ที่.....2.....กลยุทธ์ที่.....1.....มาตรการที่.....-.....

4. ภาพรวมโครงการ/การดำเนินงาน

4.1 ลักษณะการดำเนินงาน

โครงการ

การดำเนินงาน

4.2 ภายใต้อำนาจ

แผนงานจัดการศึกษาอุดมศึกษา

4.3 ลักษณะโครงการ

โครงการที่ใช้งบประมาณ

โครงการที่ไม่ใช้งบประมาณ

4.4 วิธีการดำเนินงาน

ดำเนินการเอง

จัดจ้าง

4.5 รหัส GFMS ของโครงการ(ถ้ามี)

5. ผู้รับผิดชอบ

5.1 หน่วยงานที่รับผิดชอบ	งานกิจการนิสิตและศิษย์เก่าสัมพันธ์	
5.2 ผู้รับผิดชอบ	รองคณบดีฝ่ายพัฒนานิสิตและศิษย์เก่าสัมพันธ์	โทร 6103
5.3 ผู้ประสานงาน	1. นางสาวคณิง ตรงต่อกิจ	โทร 6065
	2. นางสาวจตุพร เวทยพงษ์	โทร 6065
5.4 ผู้รายงานผล	นางสาวคณิง ตรงต่อกิจ	โทร 6065

6. หลักการและเหตุผล

การเรียนการสอนในคณะทันตแพทยศาสตร์เป็นการเรียนการสอนที่มีเนื้อหาละเอียดค่อนข้างซับซ้อน ค่อนข้างหนัก และสร้างความเครียดให้กับนิสิต จึงได้จัดโครงการส่งเสริมวิชาการนิสิตขึ้นโดยมีวัตถุประสงค์เพื่อมุ่งเน้นในเรื่องของการส่งเสริมและสนับสนุนให้ผู้เข้าร่วมกิจกรรมได้รับความรู้ด้านวิชาการ และสามารถนำความรู้ที่ได้รับมาใช้ประโยชน์ในการศึกษาของตนเอง ในระหว่างการเรียนในคณะฯ นอกจากนี้การแนะนำการเรียนการสอนในคณะทันตแพทยศาสตร์ให้กับนักเรียนชั้นมัธยมศึกษาตอนปลายสามารถเป็นแนวทางในการเลือกเรียนวิชาชีพที่เหมาะสมกับตนเองของนักเรียน ซึ่งจะเป็นการส่งเสริมให้นิสิตทันตแพทย์เพิ่มพูนความสามารถในการถ่ายทอดความรู้ทางทันตแพทยศาสตร์ได้อีกทางหนึ่ง

7. วัตถุประสงค์

- 7.1 เพื่อเตรียมความพร้อมให้แก่นิสิต ชั้นปีที่ 4 สำหรับการปฏิบัติงานในคลินิก
- 7.2 เพื่อพัฒนาทักษะการใช้แรงนิ้วมือ ข้อมือและฝึกการหยิบจับเครื่องมือ และความสัมพันธ์ระหว่างมือกับสายตา ให้แก่นิสิต
- 7.3 เพื่อแนะนำการเรียนการสอนและการปฏิบัติงานในสาขาวิชาทันตแพทยศาสตร์ และเป็นข้อมูลในการตัดสินใจศึกษาของนักเรียนชั้นมัธยมศึกษาตอนปลายในการเลือกเข้าศึกษาต่อในคณะทันตแพทยศาสตร์ต่อไป

8. เป้าหมายของโครงการ

8.1. เป้าหมายการดำเนินงาน

เชิงผลผลิต(Output)	- มีจำนวนผู้เข้าร่วมโครงการเป็นไปตามเป้าหมายที่กำหนดไว้ในแต่ละกิจกรรม -กิจกรรมสามารถจัดได้ตรงตามกำหนดเวลา -ผู้ตอบแบบสอบถามในแต่ละกิจกรรมประเมินกิจกรรมอยู่ในระดับดี
เชิงผลลัพธ์(Outcome)	-นิสิตที่เข้าร่วมโครงการมีความเข้าใจและสามารถเตรียมพร้อมเพื่อการเรียนและการปฏิบัติงานในชั้นเรียนที่สูงขึ้น -นิสิตที่เข้าร่วมโครงการมีโอกาใช้ความสามารถในการถ่ายทอดความรู้ที่ได้เรียนมาให้แก่นักเรียนชั้นมัธยมศึกษาตอนปลาย และเป็นการทบทวนความรู้ของตนเองอีกทางหนึ่ง -นักเรียนที่เข้าร่วมโครงการได้ข้อมูลเพื่อประกอบการตัดสินใจเข้าเรียนในคณะทันตแพทยศาสตร์ต่อไปในอนาคต

8.2 กลุ่มเป้าหมาย (รายกิจกรรม)

เป้าหมาย	หน่วยนับ	จำนวน		
		กิจกรรมที่ 1	กิจกรรมที่ 2	กิจกรรมที่ 3
จำนวนผู้เข้าร่วมโครงการจำนวนทั้งสิ้น	คน	62	55	105
นิสิต	คน	50	50	50
บุคลากรสายวิชาการ	คน	10	3	3
บุคลากรสายสนับสนุน	คน	2	2	2
ประชาชน/สังคม	คน	-	-	50

8.3. กิจกรรม/เนื้อหาที่/แผนการใช้จ่ายงบประมาณที่จะดำเนินการ (รายกิจกรรม)

กิจกรรม	งบประมาณ (บาท)	ปีงบประมาณ พ.ศ. 2563 (บาท)											
		ไตรมาส 1			ไตรมาส 2			ไตรมาส 3			ไตรมาส 4		
		ต.ค.	พ.ย.	ธ.ค.	ม.ค.	ก.พ.	มี.ค.	เม.ย.	พ.ค.	มิ.ย.	ก.ค.	ส.ค.	ก.ย.
กิจกรรมที่ 1 กิจกรรมเสริมสร้างศักยภาพนิสิตทันตแพทย์ก่อนการปฏิบัติงานวิชาชีพในคลินิก													
<p>ขั้นวางแผนงาน (P)</p> <p>1. กำหนดรายละเอียดของกิจกรรม</p> <p>2. ประชุมเพื่อแบ่งหน้าที่ความรับผิดชอบงานในฝ่ายต่างๆ</p> <p>3. จัดเตรียมวัสดุ อุปกรณ์ และสถานที่ในการทำกิจกรรม</p>	3,000	↔											
<p>ขั้นดำเนินการ (D)</p> <p>1. ดำเนินกิจกรรมตามแผนที่ได้ตั้งไว้</p>	7,000	↔	↔										
<p>ขั้นสรุปและประเมินผล (C)</p> <p>1. ประชุมสรุปผลการดำเนินกิจกรรม สรุปปัญหาและอุปสรรคที่เกิดขึ้น พร้อมทั้งแนวทางการแก้ไข</p>	-		↔	↔									
<p>ขั้นปรับปรุงตามผลการประเมิน(A)</p> <p>1. นำแนวทางการแก้ไขของการดำเนินกิจกรรมครั้งก่อนมาใช้ในการวางแผนกิจกรรมครั้งต่อไป</p>	-				↔	↔							
กิจกรรมที่ 2 กิจกรรมเสริมสร้างศักยภาพสู่การเรียนรู้วิชาชีพทันตแพทย์													
<p>ขั้นวางแผนงาน (P)</p> <p>1. กำหนดรายละเอียดของกิจกรรม</p> <p>2. ประชุมเพื่อแบ่งหน้าที่ความรับผิดชอบงานในฝ่ายต่างๆ</p>					↔	↔							

กิจกรรม	งบประมาณ (บาท)	ปีงบประมาณ พ.ศ. 2563 (บาท)											
		ไตรมาส 1			ไตรมาส 2			ไตรมาส 3			ไตรมาส 4		
		ต.ค.	พ.ย.	ธ.ค.	ม.ค.	ก.พ.	มี.ค.	เม.ย.	พ.ค.	มิ.ย.	ก.ค.	ส.ค.	ก.ย.
3. จัดเตรียมวัสดุ อุปกรณ์ และสถานที่ในการทำกิจกรรม	5,000						↔						
ชั้นดำเนินการ (D) 1. ดำเนินกิจกรรมตามแผนที่ได้ตั้งไว้	25,000						←	→					
ชั้นสรุปและประเมินผล (C) 1. ประชุมสรุปผลการดำเนินกิจกรรม สรุปปัญหาและอุปสรรคที่เกิดขึ้น พร้อมทั้งแนวทางการแก้ไข	-									↔			
ชั้นปรับปรุงตามผลการประเมิน(A) 1. นำแนวทางการแก้ไขของการดำเนินกิจกรรมครั้งก่อนมาใช้ในการวางแผนกิจกรรมครั้งต่อไป	-										↔		
กิจกรรมที่ 3 กิจกรรม Dent NU Open House													
ชั้นวางแผนงาน (P) 1. กำหนดรายละเอียดของกิจกรรม 2. ประชุมเพื่อแบ่งหน้าที่ความรับผิดชอบงานในฝ่ายต่างๆ 3. จัดเตรียมวัสดุ อุปกรณ์ และสถานที่ในการทำกิจกรรม	3,000	↔											
ชั้นดำเนินการ (D) 1. ดำเนินกิจกรรมตามแผนที่ได้ตั้งไว้	17,000	←	→										
ชั้นสรุปและประเมินผล (C) 1. ประชุมสรุปผลการดำเนินกิจกรรม สรุปปัญหาและอุปสรรคที่เกิดขึ้น พร้อมทั้งแนวทางการแก้ไข	-			↔									
ชั้นปรับปรุงตามผลการประเมิน(A) 1. นำแนวทางการแก้ไขของการดำเนินกิจกรรมครั้งก่อนมาใช้ในการวางแผนกิจกรรมครั้งต่อไป	-				↔	→							
รวม	60,000	30,000			-			30,000			-		

9. งบประมาณ

9.1 แหล่งงบประมาณ

เงินรายได้ 60,000 บาท

แหล่งงบประมาณ : เงินงบประมาณรายได้ ประจำปีงบประมาณ 2563 กองทุนกิจการนิสิต แผนงานจัดการศึกษาอุดมศึกษา งานสนับสนุนการจัดการศึกษา สำนักงานเลขานุการคณะ เงินอุดหนุน เงินอุดหนุนทั่วไป โครงการกิจกรรมเพื่อพัฒนานิสิต โครงการส่งเสริมวิชาการนิสิต

9.2 รายละเอียดค่าใช้จ่าย (จำแนกหมวดค่าใช้จ่ายเป็นไปตามระเบียบทางราชการ)

กิจกรรมที่ 1 กิจกรรมเสริมสร้างศักยภาพนิสิตทันตแพทย์ก่อนการปฏิบัติงานวิชาชีพในคลินิก

ลำดับ	รายการ	แผ่นดิน (บาท)	รายได้ (บาท)
1	ค่าอาหารว่างและเครื่องดื่มสำหรับผู้เข้าร่วมกิจกรรม	-	7,000
2	ค่าวัสดุ	-	3,000
รวม		-	10,000

*หมายเหตุ ถัวเฉลี่ยจ่ายภายในหมวดรายจ่ายแต่ละหมวด

กิจกรรมที่ 2 กิจกรรมเสริมสร้างศักยภาพผู้การเรียนวิชาชีพทันตแพทย์

ลำดับ	รายการ	แผ่นดิน (บาท)	รายได้ (บาท)
1	ค่าตอบแทนวิทยากร	-	4,000
2	ค่าเดินทางวิทยากร	-	2,500
3	ค่าอาหารและเครื่องดื่มสำหรับผู้เข้าร่วมกิจกรรม	-	15,000
4	ค่าอาหารว่างและเครื่องดื่มสำหรับผู้เข้าร่วมกิจกรรม	-	5,000
5	ค่าวัสดุ	-	3,500
รวม		-	30,000

*หมายเหตุ ถัวเฉลี่ยจ่ายภายในหมวดรายจ่ายแต่ละหมวด

กิจกรรมที่ 3 กิจกรรม Dent NU Open House

ลำดับ	รายการ	แผ่นดิน (บาท)	รายได้ (บาท)
1	ค่าอาหารและเครื่องดื่มสำหรับผู้เข้าร่วมกิจกรรม	-	12,000
2	ค่าอาหารว่างและเครื่องดื่มสำหรับผู้เข้าร่วมกิจกรรม	-	5,000
3	ค่าวัสดุ	-	3,000
รวม		-	20,000

*หมายเหตุ ถัวเฉลี่ยจ่ายภายในหมวดรายจ่ายแต่ละหมวด

10. วัน เวลา และสถานที่ในการดำเนินการ

กิจกรรม	วัน เวลา ในการจัดกิจกรรม	สถานที่จัดกิจกรรม
กิจกรรมที่ 1	เดือนตุลาคม ถึงพฤศจิกายน 2562	คณะทันตแพทยศาสตร์ มหาวิทยาลัยนเรศวร
กิจกรรมที่ 2	เดือนมีนาคม ถึงพฤษภาคม 2563	คณะทันตแพทยศาสตร์ มหาวิทยาลัยนเรศวร
กิจกรรมที่ 3	เดือนตุลาคม ถึงพฤศจิกายน 2562	คณะทันตแพทยศาสตร์ มหาวิทยาลัยนเรศวร

11. ตัวชี้วัดความสำเร็จโครงการ (KPI)

ประเภท	ตัวชี้วัดความสำเร็จ (KPI)
กิจกรรมที่ 1 กิจกรรมเสริมสร้างศักยภาพนิสิตทันตแพทย์ก่อนการปฏิบัติงานวิชาชีพในคลินิก	
<input checked="" type="checkbox"/> ปริมาณ	ผู้เข้าร่วมโครงการอย่างน้อยร้อยละ 70
<input checked="" type="checkbox"/> คุณภาพ	มีผลประเมินความพึงพอใจในระดับดี/มาก ขึ้นไป
<input checked="" type="checkbox"/> เวลา	ดำเนินการเสร็จสิ้นภายในเวลาที่กำหนด
<input checked="" type="checkbox"/> ต้นทุน	ใช้งบประมาณในการดำเนินโครงการไม่เกินงบประมาณที่ได้กำหนดไว้
กิจกรรมที่ 2 กิจกรรมเสริมสร้างศักยภาพสู่การเรียนรู้วิชาชีพทันตแพทย์	
<input checked="" type="checkbox"/> ปริมาณ	ผู้เข้าร่วมโครงการอย่างน้อยร้อยละ 70
<input checked="" type="checkbox"/> คุณภาพ	มีผลประเมินความพึงพอใจในระดับดี/มาก ขึ้นไป
<input checked="" type="checkbox"/> เวลา	ดำเนินการเสร็จสิ้นภายในเวลาที่กำหนด
<input checked="" type="checkbox"/> ต้นทุน	ใช้งบประมาณในการดำเนินโครงการไม่เกินงบประมาณที่ได้กำหนดไว้
กิจกรรมที่ 3 กิจกรรม Dent NU Open House	
<input checked="" type="checkbox"/> ปริมาณ	ผู้เข้าร่วมโครงการอย่างน้อยร้อยละ 70
<input checked="" type="checkbox"/> คุณภาพ	มีผลประเมินความพึงพอใจในระดับดี/มาก ขึ้นไป
<input checked="" type="checkbox"/> เวลา	ดำเนินการเสร็จสิ้นภายในเวลาที่กำหนด
<input checked="" type="checkbox"/> ต้นทุน	ใช้งบประมาณในการดำเนินโครงการไม่เกินงบประมาณที่ได้กำหนดไว้

12. ตัวชี้วัดประกอบการประกันคุณภาพตามเกณฑ์มาตรฐาน

- สกอ. ตัวชี้วัดที่.....1.6.....
 สงป. ตัวชี้วัดที่.....
 EdPEX หมวดที่.....
- ก.พ.ร. ตัวชี้วัดที่.....
 สมศ. ตัวชี้วัดที่.....

13. ผลที่คาดว่าจะได้รับ

- 1) นิสิตนำความรู้ที่ได้ไปปรับใช้ในการปฏิบัติงานในคลินิกได้
- 2) ผู้เข้าร่วมโครงการได้รับความรู้ทางวิชาการที่นำไปใช้ประโยชน์ในการเรียนได้
- 3) นักเรียนระดับมัธยมศึกษาตอนปลายได้รับข้อมูลที่เป็นประโยชน์ในการตัดสินใจศึกษาต่อ

โครงการตามแผนปฏิบัติการประจำปีงบประมาณ พ.ศ. 2563 มหาวิทยาลัยนเรศวร

หน่วยงาน คณะทันตแพทยศาสตร์

1. รหัสโครงการ ทพ.0304/63

ชื่อโครงการ โครงการบำเพ็ญประโยชน์และรักษาสิ่งแวดล้อม

1.1 กิจกรรมที่ 1 กิจกรรมทันตอาสาสานฝัน

1.2 กิจกรรมที่ 2 กิจกรรมนิสิตสัมพันธ์อนุรักษ์ธรรมชาติ

Value Chain ต้นน้ำ กลางน้ำ ปลายน้ำ

2. ความสอดคล้องกับพันธกิจมหาวิทยาลัย

- การผลิตบัณฑิต.....✓...หลัก.....รอง การวิจัย.....หลัก.....รอง
- การบริการวิชาการแก่สังคม.....หลัก.....รอง การทำนุบำรุงศิลปวัฒนธรรม.....หลัก.....รอง
- การบริหารจัดการ.....หลัก.....รอง

3. ความสอดคล้องกับแผนระดับต่างๆ

3.1 ยุทธศาสตร์การพัฒนามหาวิทยาลัยแผนพัฒนามหาวิทยาลัยนเรศวร ฉบับที่ 12 พ.ศ.2560-2564

ฉบับปรับปรุง (พ.ศ.2562-2564)

- ยุทธศาสตร์ที่ 1 การผลิตบัณฑิตให้มีคุณภาพ
กลยุทธ์ที่.....1.4.....แนวทางการขับเคลื่อนที่.....1.4.1.....ตัวชี้วัดที่.....1.4.1.3...หลัก...✓...รอง.....
- ยุทธศาสตร์ที่ 2 การเพิ่มขีดความสามารถการวิจัย เพื่อสร้างนวัตกรรมสู่ความเป็นเลิศ
กลยุทธ์ที่.....แนวทางการขับเคลื่อนที่.....ตัวชี้วัดที่.....หลัก.....รอง.....
- ยุทธศาสตร์ที่ 3 การเสริมสร้างศักยภาพการให้บริการวิชาการเพื่อสร้างความเข้มแข็งให้แก่ชุมชน
กลยุทธ์ที่.....แนวทางการขับเคลื่อนที่.....ตัวชี้วัดที่.....หลัก.....รอง.....
- ยุทธศาสตร์ที่ 4 การส่งเสริมการทำนุบำรุงศิลปและวัฒนธรรม เพื่ออนุรักษ์ สืบสานและเชื่อมโยงกับประเพณี
ของท้องถิ่น
กลยุทธ์ที่.....แนวทางการขับเคลื่อน.....ตัวชี้วัดที่.....หลัก.....รอง.....
- ยุทธศาสตร์ที่ 5 การบริหารจัดการเชิงบูรณาการเพื่อความเข้มแข็งและยั่งยืน
กลยุทธ์ที่.....แนวทางการขับเคลื่อน.....ตัวชี้วัดที่.....หลัก.....รอง.....

3.2 แผนพัฒนาฯ ของคณะ/หน่วยงาน

- ประเด็นยุทธศาสตร์ที่.....1.....กลยุทธ์ที่.....6.....มาตรการที่.....-.....
- ประเด็นยุทธศาสตร์ที่.....2.....กลยุทธ์ที่.....1.....มาตรการที่.....-.....

4. ภาพรวมโครงการ/การดำเนินงาน

- 4.1 ลักษณะการดำเนินงาน โครงการ การดำเนินงาน
- 4.2 ภายใต้อำนาจ แผนงานจัดการศึกษาอุดมศึกษา
- 4.3 ลักษณะโครงการ โครงการที่ใช้งบประมาณ โครงการที่ไม่ใช้งบประมาณ
- 4.4 วิธีการดำเนินงาน ดำเนินการเอง จัดจ้าง
- 4.5 รหัส GFMS ของโครงการ(ถ้ามี)

5. ผู้รับผิดชอบ

5.1 หน่วยงานที่รับผิดชอบ	งานกิจการนิสิตและศิษย์เก่าสัมพันธ์	
5.2 ผู้รับผิดชอบ	รองคณบดีฝ่ายพัฒนานิสิตและศิษย์เก่าสัมพันธ์	โทร 6103
5.3 ผู้ประสานงาน	1. นางสาวคณิง ตรงต่อกิจ	โทร 6065
	2. นางสาวจตุพร เวทยพงษ์	โทร 6065
5.4 ผู้รายงานผล	นางสาวคณิง ตรงต่อกิจ	โทร 6065

6. หลักการและเหตุผล

ปัจจุบันสังคมมีการแข่งขันกันสูง ความพยายามที่จะดำรงชีวิตให้อยู่รอด อาจทำให้มนุษย์หิวยีนน้ำใจแก่กันน้อยลง การช่วยเหลือซึ่งกันและกันถูกมองข้ามไป จึงได้จัดโครงการบำเพ็ญประโยชน์และรักษาสิ่งแวดล้อมขึ้น เพื่อปลูกฝังอุปนิสัยการมีความเสียสละต่อส่วนรวมและมีน้ำใจต่อเพื่อนมนุษย์ เพื่อสร้างจิตสำนึกการมีส่วนร่วมในการรับผิดชอบต่อสังคม

7. วัตถุประสงค์

- 7.1 เพื่อส่งเสริมและสนับสนุนกิจกรรมด้านการบำเพ็ญประโยชน์และพัฒนาสังคม
- 7.2 เพื่อปลูกฝังอุปนิสัยการมีความเสียสละต่อส่วนรวมและมีน้ำใจต่อเพื่อนมนุษย์ เพื่อสร้างจิตสำนึกการมีส่วนร่วมในการรับผิดชอบต่อสังคม
- 7.3 เพื่อส่งเสริมการอนุรักษ์ธรรมชาติและสิ่งแวดล้อม
- 7.4 เพื่อเสริมสร้างความสามัคคี รู้จักการทำงานร่วมกับผู้อื่นและให้นิสิตรู้จักช่วยเหลือซึ่งกันและกัน

8. เป้าหมายของโครงการ

8.1. เป้าหมายการดำเนินงาน

เชิงผลผลิต(Output)	- มีจำนวนผู้เข้าร่วมโครงการเป็นไปตามเป้าหมายที่กำหนดไว้ในแต่ละกิจกรรม -กิจกรรมสามารถจัดได้ตรงตามกำหนดเวลา -ผู้ตอบแบบสอบถามในแต่ละกิจกรรมประเมินกิจกรรมอยู่ในระดับดี
เชิงผลลัพธ์(Outcome)	-นิสิตที่เข้าร่วมโครงการตระหนักถึงบทบาทหน้าที่ของตนเองในการรับผิดชอบต่อสังคมและสิ่งแวดล้อมในฐานะของนิสิตทันตแพทย์และบุคคลหนึ่งในสังคม -นิสิตที่เข้าร่วมโครงการมีความสัมพันธ์อันดีต่อกัน และเรียนรู้การทำงานเป็นทีมจากการสร้างประโยชน์ให้กับสังคม

8.2 กลุ่มเป้าหมาย (รายกิจกรรม)

เป้าหมาย	หน่วยนับ	จำนวน	
		กิจกรรมที่ 1	กิจกรรมที่ 2
จำนวนผู้เข้าร่วมโครงการจำนวนทั้งสิ้น	คน	84	54
นิสิต	คน	50	50
บุคลากรสายวิชาการ	คน	2	2
บุคลากรสายสนับสนุน	คน	2	2
ประชาชน/สังคม	คน	30	-

8.3. กิจกรรม/เนื้อหาที่/แผนการใช้จ่ายงบประมาณที่จะดำเนินการ (รายกิจกรรม)

กิจกรรม	งบประมาณ (บาท)	ปีงบประมาณ พ.ศ. 2563 (บาท)												
		ไตรมาส 1			ไตรมาส 2			ไตรมาส 3			ไตรมาส 4			
		ต.ค.	พ.ย.	ธ.ค.	ม.ค.	ก.พ.	มี.ค.	เม.ย.	พ.ค.	มิ.ย.	ก.ค.	ส.ค.	ก.ย.	
กิจกรรมที่ 1 กิจกรรมทันตะอาสาสถานฟัน														
<p>ชั้นวางแผนงาน (P)</p> <p>1. กำหนดรายละเอียดของกิจกรรม</p> <p>2. ประชุมเพื่อแบ่งหน้าที่ความรับผิดชอบงานในฝ่ายต่างๆ</p> <p>3. จัดเตรียมวัสดุ อุปกรณ์ และสถานที่ในการทำกิจกรรม</p>	4,000				↔									
<p>ชั้นดำเนินการ (D)</p> <p>1. ดำเนินกิจกรรมตามแผนที่ได้ตั้งไว้</p>	26,000							←	→					
<p>ชั้นสรุปและประเมินผล (C)</p> <p>1. ประชุมสรุปผลการดำเนินกิจกรรม สรุปปัญหาและอุปสรรคที่เกิดขึ้น พร้อมทั้งแนวทางการแก้ไข</p>	-									←	→			
<p>ชั้นปรับปรุงตามผลการประเมิน(A)</p> <p>1. นำแนวทางการแก้ไขของการดำเนินกิจกรรมครั้งก่อนมาใช้ในการวางแผนกิจกรรมครั้งต่อไป</p>	-											←	→	
กิจกรรมที่ 2 กิจกรรมนิสิตสัมพันธ์อนุรักษ์ธรรมชาติ														
<p>ชั้นวางแผนงาน (P)</p> <p>1. กำหนดรายละเอียดของกิจกรรม</p> <p>2. ประชุมเพื่อแบ่งหน้าที่ความรับผิดชอบงานในฝ่ายต่างๆ</p> <p>3. จัดเตรียมวัสดุ อุปกรณ์ และสถานที่ในการทำกิจกรรม</p>	1,000				↔									
<p>ชั้นดำเนินการ (D)</p> <p>1. ดำเนินกิจกรรมตามแผนที่ได้ตั้งไว้</p>	4,000							←	→					
<p>ชั้นสรุปและประเมินผล (C)</p> <p>1. ประชุมสรุปผลการดำเนินกิจกรรม สรุปปัญหาและอุปสรรคที่เกิดขึ้น พร้อมทั้งแนวทางการแก้ไข</p>	-									←	→			

กิจกรรม	งบประมาณ (บาท)	ปีงบประมาณ พ.ศ. 2563 (บาท)											
		ไตรมาส 1			ไตรมาส 2			ไตรมาส 3			ไตรมาส 4		
		ต.ค.	พ.ย.	ธ.ค.	ม.ค.	ก.พ.	มี.ค.	เม.ย.	พ.ค.	มิ.ย.	ก.ค.	ส.ค.	ก.ย.
ขั้นปรับปรุงตามผลการประเมิน(A) 1. นำแนวทางการแก้ไขของการ ดำเนินกิจกรรมครั้งก่อนมาใช้ใน การวางแผนกิจกรรมครั้งต่อไป	-												
รวม	35,000	-			5,000			30,000			-		

9. งบประมาณ

9.1 แหล่งงบประมาณ

เงินรายได้ 35,000 บาท

แหล่งงบประมาณ : เงินงบประมาณรายได้ ประจำปีงบประมาณ 2563 กองทุนกิจการนิสิต แผนงานจัดการศึกษาอุดมศึกษา
 งานสนับสนุนการจัดการศึกษา สำนักงานเลขาธิการคณะ เงินอุดหนุน เงินอุดหนุนทั่วไป โครงการกิจกรรมเพื่อพัฒนานิสิต โครงการ
 บำเพ็ญประโยชน์และรักษาสีงแวดล้อม

9.2 รายละเอียดค่าใช้จ่าย (จำแนกหมวดค่าใช้จ่ายเป็นไปตามระเบียบทางราชการ)

กิจกรรมที่ 1 กิจกรรมทันตะอาสาสมัคร

ลำดับ	รายการ	แผ่นดิน (บาท)	รายได้ (บาท)
1	ค่าอาหารและเครื่องดื่มสำหรับผู้เข้าร่วมกิจกรรม	-	16,000
2	ค่าอาหารว่างและเครื่องดื่มสำหรับผู้เข้าร่วมกิจกรรม	-	6,000
3	ค่าน้ำมันเชื้อเพลิง	-	4,000
4	ค่าวัสดุ	-	4,000
รวม		-	30,000

*หมายเหตุ ถัวเฉลี่ยจ่ายภายในหมวดรายจ่ายแต่ละหมวด

กิจกรรมที่ 2 กิจกรรมนิสิตสัมพันธ์อนุรักษ์ธรรมชาติ

ลำดับ	รายการ	แผ่นดิน (บาท)	รายได้ (บาท)
1	ค่าอาหารและเครื่องดื่มสำหรับผู้เข้าร่วมกิจกรรม	-	4,000
2	ค่าวัสดุ	-	1,000
รวม		-	5,000

*หมายเหตุ ถัวเฉลี่ยจ่ายภายในหมวดรายจ่ายแต่ละหมวด

10. วัน เวลา และสถานที่ในการดำเนินการ

กิจกรรม	วัน เวลา ในการจัดกิจกรรม	สถานที่จัดกิจกรรม
กิจกรรมที่ 1	เดือนมีนาคม ถึงพฤษภาคม 2563	จังหวัดพิษณุโลก
กิจกรรมที่ 2	เดือนมีนาคม ถึงพฤษภาคม 2563	จังหวัดพิษณุโลก

11. ตัวชี้วัดความสำเร็จโครงการ (KPI)

ประเภท	ตัวชี้วัดความสำเร็จ (KPI)
กิจกรรมที่ 1 กิจกรรมทันตะอาสาสมัคร	
<input checked="" type="checkbox"/> ปริมาณ	ผู้เข้าร่วมโครงการอย่างน้อยร้อยละ 70
<input checked="" type="checkbox"/> คุณภาพ	มีผลประเมินความพึงพอใจในระดับดี/มาก ขึ้นไป
<input checked="" type="checkbox"/> เวลา	ดำเนินการเสร็จสิ้นภายในเวลาที่กำหนด
<input checked="" type="checkbox"/> ต้นทุน	ใช้งบประมาณในการดำเนินโครงการไม่เกินงบประมาณที่ได้กำหนดไว้
กิจกรรมที่ 2 กิจกรรมนิสิตสัมพันธ์อนุรักษ์ธรรมชาติ	
<input checked="" type="checkbox"/> ปริมาณ	ผู้เข้าร่วมโครงการอย่างน้อยร้อยละ 70
<input checked="" type="checkbox"/> คุณภาพ	มีผลประเมินความพึงพอใจในระดับดี/มาก ขึ้นไป
<input checked="" type="checkbox"/> เวลา	ดำเนินการเสร็จสิ้นภายในเวลาที่กำหนด
<input checked="" type="checkbox"/> ต้นทุน	ใช้งบประมาณในการดำเนินโครงการไม่เกินงบประมาณที่ได้กำหนดไว้

12. ตัวชี้วัดประกอบการประกันคุณภาพตามเกณฑ์มาตรฐาน

- สกอ. ตัวชี้วัดที่....3.2.....
 สบ. ตัวชี้วัดที่.....
 EdPEx หมวดที่.....
 ก.พ.ร. ตัวชี้วัดที่.....
 สมศ. ตัวชี้วัดที่.....

13. ผลที่คาดว่าจะได้รับ

- 1) นิสิตผู้เข้าร่วมโครงการได้บำเพ็ญประโยชน์แก่สังคมร่วมกัน
- 2) นิสิตผู้เข้าร่วมโครงการเกิดจิตเมตตา เสียสละ มีน้ำใจต่อเพื่อนมนุษย์ มีจิตสำนึกที่ดีงามและนำไปใช้ในการสร้างสรรค์สังคมให้เจริญก้าวหน้า
- 3) นิสิตผู้เข้าร่วมโครงการมีความสามัคคี มีมนุษยสัมพันธ์อันดีต่อกัน และรู้จักช่วยเหลือซึ่งกันและกัน

โครงการตามแผนปฏิบัติการประจำปีงบประมาณ พ.ศ. 2563 มหาวิทยาลัยนเรศวร

หน่วยงาน คณะทันตแพทยศาสตร์

1. รหัสโครงการ ทพ.0305/63

ชื่อโครงการ โครงการส่งเสริมสุขภาพ

1.1 กิจกรรมที่ 1 กิจกรรมกีฬาสามสัมพันธ์วิทยาจารย์สุขภาพ

1.2 กิจกรรมที่ 2 กิจกรรม ฟ.ฟันเกมส์ ครั้งที่ 16

1.3 กิจกรรมที่ 3 กิจกรรม Dent League

Value Chain ต้นน้ำ กลางน้ำ ปลายน้ำ

2. ความสอดคล้องกับพันธกิจมหาวิทยาลัย

- การผลิตบัณฑิต.....✓.....หลัก.....รอง การวิจัย.....หลัก.....รอง
- การบริการวิชาการแก่สังคม.....หลัก.....รอง การทำนุบำรุงศิลปวัฒนธรรม.....หลัก.....✓.....รอง
- การบริหารจัดการ.....หลัก.....รอง

3. ความสอดคล้องกับแผนระดับต่างๆ

3.1 ยุทธศาสตร์การพัฒนามหาวิทยาลัยแผนพัฒนามหาวิทยาลัยนเรศวร ฉบับที่ 12 พ.ศ.2560-2564

ฉบับปรับปรุง (พ.ศ.2562-2564)

- ยุทธศาสตร์ที่ 1 การผลิตบัณฑิตให้มีคุณภาพ
กลยุทธ์ที่.....1.4.....แนวทางการขับเคลื่อนที่.....1.4.1.....ตัวชี้วัดที่.....1.4.1.3.....หลัก...✓.....รอง.....
- ยุทธศาสตร์ที่ 2 การเพิ่มขีดความสามารถการวิจัย เพื่อสร้างนวัตกรรมสู่ความเป็นเลิศ
กลยุทธ์ที่.....แนวทางการขับเคลื่อนที่.....ตัวชี้วัดที่.....หลัก.....รอง...✓.....
- ยุทธศาสตร์ที่ 3 การเสริมสร้างศักยภาพการให้บริการวิชาการเพื่อสร้างความเข้มแข็งให้แก่ชุมชน
กลยุทธ์ที่.....แนวทางการขับเคลื่อนที่.....ตัวชี้วัดที่.....หลัก.....รอง.....
- ยุทธศาสตร์ที่ 4 การส่งเสริมการทำนุบำรุงศิลปและวัฒนธรรม เพื่ออนุรักษ์ สืบสานและเชื่อมโยงกับประเพณี
ของท้องถิ่น
กลยุทธ์ที่.....4.2.....แนวทางการขับเคลื่อน...4.2.2.....ตัวชี้วัดที่..... 4.2.2.1.....หลัก.....รอง.....
- ยุทธศาสตร์ที่ 5 การบริหารจัดการเชิงบูรณาการเพื่อความเข้มแข็งและยั่งยืน
กลยุทธ์ที่.....แนวทางการขับเคลื่อน.....ตัวชี้วัดที่.....หลัก.....รอง.....

3.2 แผนพัฒนาฯ ของคณะ/หน่วยงาน

- ประเด็นยุทธศาสตร์ที่..10.....กลยุทธ์ที่.....1,2.....มาตรการที่.....-.....

4. ภาพรวมโครงการ/การดำเนินงาน

- 4.1 ลักษณะการดำเนินงาน โครงการ การดำเนินงาน
- 4.2 ภายใต้อำนาจ แผนงานจัดการศึกษาอุดมศึกษา
- 4.3 ลักษณะโครงการ โครงการที่ใช้งบประมาณ โครงการที่ไม่ใช้งบประมาณ
- 4.4 วิธีการดำเนินงาน ดำเนินการเอง จัดจ้าง
- 4.5 รหัส GFMS ของโครงการ(ถ้ามี)

5. ผู้รับผิดชอบ

5.1 หน่วยงานที่รับผิดชอบ	งานกิจการนิสิตและศิษย์เก่าสัมพันธ์	
5.2 ผู้รับผิดชอบ	รองคณบดีฝ่ายพัฒนานิสิตและศิษย์เก่าสัมพันธ์	โทร 6103
5.3 ผู้ประสานงาน	1. นางสาวคณิง ตรงต่อกิจ	โทร 6065
	2. นางสาวจตุพร เวทยพงษ์	โทร 6065
5.4 ผู้รายงานผล	นางสาวจตุพร เวทยพงษ์	โทร 6065

6. หลักการและเหตุผล

คณะทันตแพทยศาสตร์ มหาวิทยาลัยนครสวรรค์ได้จัดทำโครงการส่งเสริมสุขภาพเพื่อส่งเสริมให้สมาชิกในองค์กรและนิสิตให้มีการดูแลสุขภาพตนเองก่อนที่จะทำหน้าที่ส่งเสริมสุขภาพผู้อื่น โดยมุ่งหวังให้บุคลากรและนิสิต เห็นความสำคัญของการดูแลสุขภาพ รวมทั้งก่อให้เกิดความสามัคคีในหมู่คณะ นอกจากนี้เพื่อเป็นการอนุรักษ์วัฒนธรรมไทยและประเพณีไทยอันดีงาม จึงให้มีการจัดให้มีการแข่งขันกีฬาพื้นบ้านของไทยขึ้นด้วย

7. วัตถุประสงค์

- 7.1 เพื่อให้อาจารย์ บุคลากรและนิสิตได้ออกกำลังกายร่วมกัน สร้างเสริมความมีน้ำใจเป็นนักกีฬา และรู้จักการให้อภัย
- 7.2 เพื่อสร้างเสริมความสามัคคีและความสัมพันธ์อันดีภายในคณะ และระหว่างคณะวิทยาศาสตร์สุขภาพ
- 7.3 เพื่อสนับสนุนการใช้เวลาว่างให้เกิดประโยชน์

8. เป้าหมายของโครงการ

8.1. เป้าหมายการดำเนินงาน

เชิงผลผลิต(Output)	- มีจำนวนผู้เข้าร่วมโครงการเป็นไปตามเป้าหมายที่กำหนดไว้ในแต่ละกิจกรรม -กิจกรรมสามารถจัดได้ตรงตามกำหนดเวลา -ผู้ตอบแบบสอบถามในแต่ละกิจกรรมประเมินกิจกรรมอยู่ในระดับดี
เชิงผลลัพธ์(Outcome)	-ผู้เข้าร่วมโครงการได้เรียนรู้ทักษะทางด้านกีฬาและความมีน้ำใจเป็นนักกีฬา รวมถึงการทำงานเป็นทีมที่จะส่งเสริมให้เกิดความสัมพันธ์ที่ดีต่อกันภายในคณะทันตแพทยศาสตร์ -นิสิตเข้าร่วมโครงการมีความสัมพันธ์อันดีกับนิสิตคณะวิทยาศาสตร์สุขภาพอื่นๆ เพื่อประโยชน์ในการทำกิจกรรมร่วมกันต่อไป

8.2 กลุ่มเป้าหมาย (รายกิจกรรม)

เป้าหมาย	หน่วยนับ	จำนวน		
		กิจกรรมที่ 1	กิจกรรมที่ 2	กิจกรรมที่ 3
จำนวนผู้เข้าร่วมโครงการจำนวนทั้งสิ้น	คน	100	420	80
นิสิต	คน	100	250	50
บุคลากรสายวิชาการ	คน	-	70	10
บุคลากรสายสนับสนุน	คน	-	100	20

8.3. กิจกรรม/เนื้อหาที่/แผนการใช้จ่ายงบประมาณที่จะดำเนินการ (รายกิจกรรม)

กิจกรรม	งบประมาณ (บาท)	ปีงบประมาณ พ.ศ. 2563 (บาท)											
		ไตรมาส 1			ไตรมาส 2			ไตรมาส 3			ไตรมาส 4		
		ต.ค.	พ.ย.	ธ.ค.	ม.ค.	ก.พ.	มี.ค.	เม.ย.	พ.ค.	มิ.ย.	ก.ค.	ส.ค.	ก.ย.
กิจกรรมที่ 1 กิจกรรมกีฬาสามัคคีสัมพันธ์วิทยาศาสตร์สุขภาพ													
<p>ชั้นวางแผนงาน (P)</p> <p>1. กำหนดรายละเอียดของกิจกรรม</p> <p>2. ประชุมเพื่อแบ่งหน้าที่ความรับผิดชอบงานในฝ่ายต่างๆ</p> <p>3. จัดเตรียมวัสดุ อุปกรณ์ และสถานที่ในการทำกิจกรรม</p>	-					↔							
<p>ชั้นดำเนินการ (D)</p> <p>1. ดำเนินกิจกรรมตามแผนที่ได้ตั้งไว้</p>	5,000					↔							
<p>ชั้นสรุปและประเมินผล (C)</p> <p>1. ประชุมสรุปผลการดำเนินกิจกรรม สรุปปัญหาและอุปสรรคที่เกิดขึ้น พร้อมทั้งแนวทางการแก้ไข</p>	-							↔					
<p>ชั้นปรับปรุงตามผลการประเมิน(A)</p> <p>1. นำแนวทางการแก้ไขของการดำเนินกิจกรรมครั้งก่อนมาใช้ในการวางแผนกิจกรรมครั้งต่อไป</p>	-							↔					
กิจกรรมที่ 2 กิจกรรมพ.ฟันเกมส์ ครั้งที่ 16													
<p>ชั้นวางแผนงาน (P)</p> <p>1. กำหนดรายละเอียดของกิจกรรม</p> <p>2. ประชุมเพื่อแบ่งหน้าที่ความรับผิดชอบงานในฝ่ายต่างๆ</p> <p>3. จัดเตรียมวัสดุ อุปกรณ์ และสถานที่ในการทำกิจกรรม</p>	6,000		↔										
<p>ชั้นดำเนินการ (D)</p> <p>1. ดำเนินกิจกรรมตามแผนที่ได้ตั้งไว้</p>	7,000			↔									
<p>ชั้นสรุปและประเมินผล (C)</p> <p>1. ประชุมสรุปผลการดำเนินกิจกรรม สรุปปัญหาและอุปสรรคที่เกิดขึ้น พร้อมทั้งแนวทางการแก้ไข</p>	-				↔								

กิจกรรม	งบประมาณ (บาท)	ปีงบประมาณ พ.ศ. 2563 (บาท)											
		ไตรมาส 1			ไตรมาส 2			ไตรมาส 3			ไตรมาส 4		
		ต.ค.	พ.ย.	ธ.ค.	ม.ค.	ก.พ.	มี.ค.	เม.ย.	พ.ค.	มิ.ย.	ก.ค.	ส.ค.	ก.ย.
ขั้นปรับปรุงตามผลการประเมิน(A) 1. นำแนวทางการแก้ไขของการดำเนินกิจกรรมครั้งก่อนมาใช้ในการวางแผนกิจกรรมครั้งต่อไป	-					↔							
กิจกรรมที่ 3 กิจกรรม Dent League													
ขั้นวางแผนงาน (P) 1. กำหนดรายละเอียดของกิจกรรม 2. ประชุมเพื่อแบ่งหน้าที่ความรับผิดชอบงานในฝ่ายต่างๆ 3. จัดเตรียมวัสดุ อุปกรณ์ และสถานที่ในการทำกิจกรรม	5,000	↔											
ขั้นดำเนินการ (D) 1. ดำเนินกิจกรรมตามแผนที่ได้ตั้งไว้	5,000	↔											
ขั้นสรุปและประเมินผล (C) 1. ประชุมสรุปผลการดำเนินกิจกรรม สรุปปัญหาและอุปสรรคที่เกิดขึ้น พร้อมทั้งแนวทางการแก้ไข				↔									
ขั้นปรับปรุงตามผลการประเมิน(A) 1. นำแนวทางการแก้ไขของการดำเนินกิจกรรมครั้งก่อนมาใช้ในการวางแผนกิจกรรมครั้งต่อไป						↔							
รวม	28,000	23,000			5,000			-			-		

9. งบประมาณ

9.1 แหล่งงบประมาณ

เงินรายได้ 28,000 บาท

แหล่งงบประมาณ : เงินงบประมาณรายได้ ประจำปีงบประมาณ 2563 กองทุนกิจการนิสิต แผนงานจัดการศึกษาอุดมศึกษา งานสนับสนุนการจัดการศึกษา สำนักงานเลขานุการคณะ เงินอุดหนุน เงินอุดหนุนทั่วไป โครงการกิจกรรมเพื่อพัฒนานิสิต โครงการส่งเสริมสุขภาพ

9.2 รายละเอียดค่าใช้จ่าย (จำแนกหมวดค่าใช้จ่ายเป็นไปตามระเบียบทางราชการ)

กิจกรรมที่ 1 กิจกรรมกีฬาสามัคคีสัมพันธ์วิทยาการศึกษาศาสตร์สุขภาพ

ลำดับ	รายการ	แผ่นดิน (บาท)	รายได้ (บาท)
1	ค่าวัสดุอุปกรณ์	-	5,000
รวม		-	5,000

*หมายเหตุ ถัวเฉลี่ยจ่ายภายในหมวดรายจ่ายแต่ละหมวด

กิจกรรมที่ 2 กิจกรรมฟ. ฟันเกมส์ ครั้งที่ 16

รายละเอียดค่าใช้จ่าย (จำแนกหมวดค่าใช้จ่ายเป็นไปตามระเบียบทางราชการ)

ลำดับ	รายการ	แผ่นดิน (บาท)	รายได้ (บาท)
1	ค่าอาหารว่างและเครื่องดื่มสำหรับผู้เข้าร่วมกิจกรรม	-	9,000
2	ค่าวัสดุ	-	4,000
รวม		-	13,000

*หมายเหตุ ถัวเฉลี่ยจ่ายภายในหมวดรายจ่ายแต่ละหมวด

กิจกรรมที่ 3 กิจกรรม Dent leaque

รายละเอียดค่าใช้จ่าย (จำแนกหมวดค่าใช้จ่ายเป็นไปตามระเบียบทางราชการ)

ลำดับ	รายการ	แผ่นดิน (บาท)	รายได้ (บาท)
1	ค่าอาหารว่างและเครื่องดื่มสำหรับผู้เข้าร่วมกิจกรรม	-	7,000
2	ค่าวัสดุ	-	3,000
รวม		-	10,000

*หมายเหตุ ถัวเฉลี่ยจ่ายภายในหมวดรายจ่ายแต่ละหมวด

10. วัน เวลา และสถานที่ในการดำเนินการ

กิจกรรม	วัน เวลา ในการจัดกิจกรรม	สถานที่จัดกิจกรรม
กิจกรรมที่ 1	เดือนกุมภาพันธ์ ถึง มีนาคม 2563	สนามกีฬามหาวิทยาลัยนเรศวร
กิจกรรมที่ 2	เดือนพฤศจิกายน ถึง ธันวาคม 2562	สนามกีฬามหาวิทยาลัยนเรศวร
กิจกรรมที่ 3	เดือนตุลาคม ถึง พฤศจิกายน 2562	สนามกีฬามหาวิทยาลัยนเรศวร

11. ตัวชี้วัดความสำเร็จโครงการ (KPI)

ประเภท	ตัวชี้วัดความสำเร็จ (KPI)
กิจกรรมที่ 1 กิจกรรมกีฬาสามัคคีสัมพันธ์วิทยาการศึกษาศาสตร์สุขภาพ	
<input checked="" type="checkbox"/> ปริมาณ	มีผู้เข้าร่วมแต่ละกิจกรรมอย่างน้อยร้อยละ 70
<input checked="" type="checkbox"/> คุณภาพ	ผู้เข้าร่วมกิจกรรมมีความพึงพอใจในระดับดี (จากแบบสอบถาม)
<input checked="" type="checkbox"/> เวลา	ดำเนินการเสร็จสิ้น
<input checked="" type="checkbox"/> ต้นทุน	ไม่เกินงบประมาณที่กำหนด

ประเภท	ตัวชี้วัดความสำเร็จ (KPI)
กิจกรรมที่ 2 กิจกรรมฟ.ฟันเกมส์ ครั้งที่ 16	
<input checked="" type="checkbox"/> ปริมาณ	มีผู้เข้าร่วมแต่ละกิจกรรมอย่างน้อยร้อยละ 70
<input checked="" type="checkbox"/> คุณภาพ	ผู้เข้าร่วมกิจกรรมมีความพึงพอใจในระดับดี (จากแบบสอบถาม)
<input checked="" type="checkbox"/> เวลา	ดำเนินการเสร็จสิ้น
<input checked="" type="checkbox"/> ต้นทุน	ไม่เกินงบประมาณที่กำหนด
กิจกรรมที่ 3 กิจกรรม Dent league	
<input checked="" type="checkbox"/> ปริมาณ	มีผู้เข้าร่วมแต่ละกิจกรรมอย่างน้อยร้อยละ 70
<input checked="" type="checkbox"/> คุณภาพ	ผู้เข้าร่วมกิจกรรมมีความพึงพอใจในระดับดี (จากแบบสอบถาม)
<input checked="" type="checkbox"/> เวลา	ดำเนินการเสร็จสิ้น
<input checked="" type="checkbox"/> ต้นทุน	ไม่เกินงบประมาณที่กำหนด

12. ตัวชี้วัดประกอบการประกันคุณภาพตามเกณฑ์มาตรฐาน

- สกอ. ตัวชี้วัดที่....1.6.....
 สกป. ตัวชี้วัดที่.....
 EdPEx หมวดที่.....
 ก.พ.ร. ตัวชี้วัดที่.....
 สมศ. ตัวชี้วัดที่.....

13. ผลที่คาดว่าจะได้รับ

- 1) อาจารย์ บุคลากรและนิสิตได้ออกกำลังกายร่วมกัน สร้างเสริมความมีน้ำใจเป็นนักกีฬา และรู้จักการให้อภัย
- 2) เกิดความสามัคคีและความสัมพันธ์อันดีภายในคณะ และระหว่างคณะวิทยาศาสตร์สุขภาพ
- 3) นิสิตการใช้เวลาว่างให้เกิดประโยชน์

โครงการตามแผนปฏิบัติการประจำปีงบประมาณ พ.ศ. 2563 มหาวิทยาลัยนเรศวร

หน่วยงาน คณะทันตแพทยศาสตร์

1. รหัสโครงการ ทพ.0306/63

ชื่อโครงการ โครงการส่งเสริมและพัฒนางานสโมสรมนีสิต

1.1 กิจกรรมที่ 1 กิจกรรมเลือกตั้งคณะกรรมการสโมสรมนีสิต

1.2 กิจกรรมที่ 2 กิจกรรมสัมมนาสโมสรมนีสิต

Value Chain ต้นน้ำ กลางน้ำ ปลายน้ำ

2. ความสอดคล้องกับพันธกิจมหาวิทยาลัย

- การผลิตบัณฑิต.....✓.....หลัก.....รอง การวิจัย.....หลัก.....รอง
- การบริการวิชาการแก่สังคม.....หลัก.....รอง การทำนุบำรุงศิลปวัฒนธรรม.....หลัก.....รอง
- การบริหารจัดการ.....หลัก.....รอง

3. ความสอดคล้องกับแผนระดับต่างๆ

3.1 ยุทธศาสตร์การพัฒนามหาวิทยาลัยแผนพัฒนามหาวิทยาลัยนเรศวร ฉบับที่ 12 พ.ศ.2560-2564 ฉบับปรับปรุง (พ.ศ.2562-2564)

- ยุทธศาสตร์ที่ 1 การผลิตบัณฑิตให้มีคุณภาพ
กลยุทธ์ที่.....1.4.....แนวทางการขับเคลื่อนที่.....1.4.1.....ตัวชี้วัดที่.....1.4.1.3.....หลัก...✓.....รอง.....
- ยุทธศาสตร์ที่ 2 การเพิ่มขีดความสามารถการวิจัย เพื่อสร้างนวัตกรรมสู่ความเป็นเลิศ
กลยุทธ์ที่.....แนวทางการขับเคลื่อนที่.....ตัวชี้วัดที่.....หลัก.....รอง.....
- ยุทธศาสตร์ที่ 3 การเสริมสร้างศักยภาพการให้บริการวิชาการเพื่อสร้างความเข้มแข็งให้แก่ชุมชน
กลยุทธ์ที่.....แนวทางการขับเคลื่อนที่.....ตัวชี้วัดที่.....หลัก.....รอง.....
- ยุทธศาสตร์ที่ 4 การส่งเสริมการทำนุบำรุงศิลปและวัฒนธรรม เพื่ออนุรักษ์ สืบสานและเชื่อมโยงกับประเพณีของท้องถิ่น
กลยุทธ์ที่.....แนวทางการขับเคลื่อน.....ตัวชี้วัดที่.....หลัก.....รอง.....
- ยุทธศาสตร์ที่ 5 การบริหารจัดการเชิงบูรณาการเพื่อความเข้มแข็งและยั่งยืน
กลยุทธ์ที่.....แนวทางการขับเคลื่อน.....ตัวชี้วัดที่.....หลัก.....รอง.....

3.2 แผนพัฒนาฯ ของคณะ/หน่วยงาน

- ประเด็นยุทธศาสตร์ที่.....1.....กลยุทธ์ที่.....6.....มาตรการที่.....

4. ภาพรวมโครงการ/การดำเนินงาน

- 4.1 ลักษณะการดำเนินงาน โครงการ การดำเนินงาน
- 4.2 ภายใต้อำนาจ แผนงานจัดการศึกษาอุดมศึกษา
- 4.3 ลักษณะโครงการ โครงการที่ใช้งบประมาณ โครงการที่ไม่ใช้งบประมาณ
- 4.4 วิธีการดำเนินงาน ดำเนินการเอง จัดจ้าง
- 4.5 รหัส GFMS ของโครงการ(ถ้ามี)

5. ผู้รับผิดชอบ

5.1 หน่วยงานที่รับผิดชอบ	งานกิจการนิสิตและศิษย์เก่าสัมพันธ์	
5.2 ผู้รับผิดชอบ	รองคณบดีฝ่ายพัฒนานิสิตและศิษย์เก่าสัมพันธ์	โทร 6103
5.3 ผู้ประสานงาน	1. นางสาวคณิง ตรงต่อกิจ	โทร 6065
	2. นางสาวจตุพร เวทย์พงษ์	โทร 6065
5.4 ผู้รายงานผล	นางสาวคณิง ตรงต่อกิจ	โทร 6065

6. หลักการและเหตุผล

เพื่อให้การดำเนินงานของสโมสรนิสิตเป็นไปอย่างต่อเนื่องและมีประสิทธิภาพ จึงได้จัดโครงการส่งเสริมและพัฒนางานสโมสรนิสิตขึ้น เพื่อคัดเลือกนิสิตที่สนใจทำกิจกรรมเสริมหลักสูตรเข้าทำงานในสโมสรนิสิต จากนั้นจะมอบหมายและถ่ายทอดงานให้กับคณะกรรมการที่ได้รับการคัดเลือก ซึ่งจะเป็นประโยชน์ในการทำกิจกรรมต่างๆ ให้ประสบความสำเร็จต่อไป

7. วัตถุประสงค์

1. เพื่อคัดเลือกคณะกรรมการสโมสรนิสิตมาเป็นตัวแทนในการดำเนินงานกิจกรรมพัฒนานิสิต
2. เพื่อถ่ายทอดประสบการณ์การทำงานสโมสรนิสิตให้แก่คณะกรรมการชุดใหม่
3. เพื่อให้ นิสิต ได้มีความรู้ความเข้าใจ และทักษะด้านการประกันคุณภาพการศึกษา

8. เป้าหมายของโครงการ

8.1. เป้าหมายการดำเนินงาน

เชิงผลผลิต(Output)	- มีจำนวนผู้เข้าร่วมโครงการเป็นไปตามเป้าหมายที่กำหนดไว้ในแต่ละกิจกรรม -กิจกรรมสามารถจัดได้ตรงตามกำหนดเวลา -ผู้ตอบแบบสอบถามในแต่ละกิจกรรมประเมินกิจกรรมอยู่ในระดับดี
เชิงผลลัพธ์(Outcome)	-นิสิตที่ได้รับเลือกให้เป็นประธานสโมสรนิสิตมีความภาคภูมิใจและตระหนักถึงความสำคัญของการทำหน้าที่ประธานสโมสรนิสิตคณะทันตแพทยศาสตร์ -คณะกรรมการสโมสรนิสิตมีความเข้าใจบทบาทและหน้าที่ของตนเองในการทำงาน และส่งเสริมการทำงานสโมสรนิสิตให้บรรลุวัตถุประสงค์ที่ตั้งไว้ในแต่ละกิจกรรม เพื่อประโยชน์ต่อตัวนิสิตเองและคณะทันตแพทยศาสตร์

8.2 กลุ่มเป้าหมาย (รายกิจกรรม)

เป้าหมาย	หน่วยนับ	จำนวน	
		กิจกรรมที่ 1	กิจกรรมที่ 2
จำนวนผู้เข้าร่วมโครงการจำนวนทั้งสิ้น	คน	350	53
นิสิต	คน	350	50
บุคลากรสายวิชาการ	คน	-	1
บุคลากรสายสนับสนุน	คน	-	2

8.3. กิจกรรม/เนื้อหาที่/แผนการใช้จ่ายงบประมาณที่จะดำเนินการ (รายกิจกรรม)

กิจกรรม	งบประมาณ (บาท)	ปีงบประมาณ พ.ศ. 2563 (บาท)											
		ไตรมาส 1			ไตรมาส 2			ไตรมาส 3			ไตรมาส 4		
		ต.ค.	พ.ย.	ธ.ค.	ม.ค.	ก.พ.	มี.ค.	เม.ย.	พ.ค.	มิ.ย.	ก.ค.	ส.ค.	ก.ย.
กิจกรรมที่ 1 กิจกรรมเลือกตั้งคณะกรรมการสโมสรนิสิต													
<p>ชั้นวางแผนงาน (P)</p> <p>1. กำหนดรายละเอียดของกิจกรรม</p> <p>2. ประชุมเพื่อแบ่งหน้าที่ความรับผิดชอบงานในฝ่ายต่างๆ</p> <p>3. จัดเตรียมวัสดุ อุปกรณ์ และสถานที่ในการทำกิจกรรม</p>	-		↔										
<p>ชั้นดำเนินการ (D)</p> <p>1. ดำเนินกิจกรรมตามแผนที่ได้ตั้งไว้</p>	-			↔									
<p>ชั้นสรุปและประเมินผล (C)</p> <p>1. ประชุมสรุปผลการดำเนินกิจกรรม สรุปปัญหาและอุปสรรคที่เกิดขึ้น พร้อมทั้งแนวทางการแก้ไข</p>	-				↔								
<p>ชั้นปรับปรุงตามผลการประเมิน(A)</p> <p>1. นำแนวทางการแก้ไขของการดำเนินกิจกรรมครั้งก่อนมาใช้ในการวางแผนกิจกรรมครั้งต่อไป</p>	-					↔							
กิจกรรมที่ 2 กิจกรรมสัมมนาสโมสรนิสิต													
<p>ชั้นวางแผนงาน (P)</p> <p>1. กำหนดรายละเอียดของกิจกรรม</p> <p>2. ประชุมเพื่อแบ่งหน้าที่ความรับผิดชอบงานในฝ่ายต่างๆ</p> <p>3. จัดเตรียมวัสดุ อุปกรณ์ และสถานที่ในการทำกิจกรรม</p>	1,000					↔							
<p>ชั้นดำเนินการ (D)</p> <p>1. ดำเนินกิจกรรมตามแผนที่ได้ตั้งไว้</p>	29,000						↔						
<p>ชั้นสรุปและประเมินผล (C)</p> <p>1. ประชุมสรุปผลการดำเนินกิจกรรม สรุปปัญหาและอุปสรรคที่เกิดขึ้น พร้อมทั้งแนวทางการแก้ไข</p>	-							↔					

กิจกรรม	งบประมาณ (บาท)	ปีงบประมาณ พ.ศ. 2563 (บาท)											
		ไตรมาส 1			ไตรมาส 2			ไตรมาส 3			ไตรมาส 4		
		ต.ค.	พ.ย.	ธ.ค.	ม.ค.	ก.พ.	มี.ค.	เม.ย.	พ.ค.	มิ.ย.	ก.ค.	ส.ค.	ก.ย.
ขั้นปรับปรุงตามผลการประเมิน(A) 1. นำแนวทางการแก้ไขของการ ดำเนินกิจกรรมครั้งก่อนมาใช้ใน การวางแผนกิจกรรมครั้งต่อไป	-												
รวม	30,000	-			30,000			-			-		

9. งบประมาณ

9.1 แหล่งงบประมาณ

เงินรายได้ 30,000 บาท

แหล่งงบประมาณ : เงินงบประมาณรายได้ ประจำปีงบประมาณ 2563 กองทุนกิจการนิสิต แผนงานจัดการศึกษาอุดมศึกษา
 งานสนับสนุนการจัดการศึกษา สำนักงานเลขาธิการคณะ เงินอุดหนุน เงินอุดหนุนทั่วไป โครงการกิจกรรมเพื่อพัฒนานิสิต โครงการ
 ส่งเสริมและพัฒนางานสโมสรนิสิต

9.2 รายละเอียดค่าใช้จ่าย (จำแนกหมวดค่าใช้จ่ายเป็นไปตามระเบียบทางราชการ)

กิจกรรมที่ 1 กิจกรรมเลือกตั้งคณะกรรมการสโมสรนิสิต

- ไม่มีค่าใช้จ่ายในการดำเนินโครงการ -

กิจกรรมที่ 2 กิจกรรมสัมมนาสโมสรนิสิต

ลำดับ	รายการ	แผ่นดิน (บาท)	รายได้ (บาท)
1	ค่าอาหารและเครื่องดื่มสำหรับผู้เข้าร่วม	-	8,000
2	ค่าอาหารว่างและเครื่องดื่มสำหรับผู้เข้าร่วม	-	3,000
3	ค่าน้ำมันเชื้อเพลิง	-	3,000
4	ค่าที่พัก	-	15,000
5	ค่าวัสดุ	-	1,000
รวม		-	30,000

*หมายเหตุ ถัวเฉลี่ยจ่ายภายในหมวดรายจ่ายแต่ละหมวด

10. วัน เวลา และสถานที่ในการดำเนินการ

กิจกรรม	วัน เวลา ในการจัดกิจกรรม	สถานที่จัดกิจกรรม
กิจกรรมที่ 1	เดือนธันวาคม 2562 ถึงมกราคม 2563	คณะทันตแพทยศาสตร์ มหาวิทยาลัยนเรศวร
กิจกรรมที่ 2	เดือนกุมภาพันธ์ ถึงมีนาคม 2563	จังหวัดพิษณุโลก

11. ตัวชี้วัดความสำเร็จโครงการ (KPI)

ประเภท	ตัวชี้วัดความสำเร็จ (KPI)
กิจกรรมที่ 1 กิจกรรมเลือกตั้งคณะกรรมการสโมสรนิสิต	
<input checked="" type="checkbox"/> ปริมาณ	ผู้เข้าร่วมโครงการอย่างน้อยร้อยละ 70
<input checked="" type="checkbox"/> คุณภาพ	มีผลประเมินความพึงพอใจในระดับดี/มาก ขึ้นไป
<input checked="" type="checkbox"/> เวลา	ดำเนินการเสร็จสิ้นภายในเวลาที่กำหนด
<input checked="" type="checkbox"/> ต้นทุน	ใช้งบประมาณในการดำเนินโครงการไม่เกินงบประมาณที่ได้กำหนดไว้
กิจกรรมที่ 2 กิจกรรมสัมมนาสโมสรนิสิต	
<input checked="" type="checkbox"/> ปริมาณ	ผู้เข้าร่วมโครงการอย่างน้อยร้อยละ 70
<input checked="" type="checkbox"/> คุณภาพ	มีผลประเมินความพึงพอใจในระดับดี/มาก ขึ้นไป
<input checked="" type="checkbox"/> เวลา	ดำเนินการเสร็จสิ้นภายในเวลาที่กำหนด
<input checked="" type="checkbox"/> ต้นทุน	ใช้งบประมาณในการดำเนินโครงการไม่เกินงบประมาณที่ได้กำหนดไว้

12. ตัวชี้วัดประกอบการประกันคุณภาพตามเกณฑ์มาตรฐาน

- สกอ. ตัวชี้วัดที่.....1.6.....
 สงป. ตัวชี้วัดที่.....
 EdPEx หมวดที่.....
- ก.พ.ร. ตัวชี้วัดที่.....
 สมศ. ตัวชี้วัดที่.....

13. ผลที่คาดว่าจะได้รับ

- 1) คณะกรรมการสโมสรนิสิตที่ได้รับการคัดเลือก เป็นที่ยอมรับของนิสิตทุกคน และพร้อมบริหารงานด้านกิจกรรมพัฒนานิสิตให้เป็นไปอย่างต่อเนื่องและมีประสิทธิภาพ
- 2) คณะกรรมการสโมสรนิสิตชุดใหม่ทราบถึงปัญหา อุปสรรคในการดำเนินกิจกรรมที่ผ่านมา และร่วมกันหาแนวทางในการปรับปรุงและพัฒนางานด้านกิจกรรมพัฒนานิสิตในปีต่อไป

โครงการตามแผนปฏิบัติการประจำปีงบประมาณ พ.ศ. 2563 มหาวิทยาลัยนเรศวร

หน่วยงาน คณะทันตแพทยศาสตร์

1. รหัสโครงการ ทพ.0307/63

ชื่อโครงการ โครงการส่งเสริมกิจกรรมนิสิต

1.1 กิจกรรมที่ 1 กิจกรรมพัฒนานิสิตด้านความเป็นผู้นำ

1.2 กิจกรรมที่ 2 กิจกรรม Dent Freshers Week

Value Chain ต้นน้ำ กลางน้ำ ปลายน้ำ

2. ความสอดคล้องกับพันธกิจมหาวิทยาลัย

- การผลิตบัณฑิต.....✓...หลัก.....รอง การวิจัย.....หลัก.....รอง
- การบริการวิชาการแก่สังคม.....หลัก.....รอง การทำนุบำรุงศิลปวัฒนธรรม.....หลัก.....รอง
- การบริหารจัดการ.....หลัก.....รอง

3. ความสอดคล้องกับแผนระดับต่างๆ

3.1 ยุทธศาสตร์การพัฒนามหาวิทยาลัยแผนพัฒนามหาวิทยาลัยนเรศวร ฉบับที่ 12 พ.ศ.2560-2564

ฉบับปรับปรุง (พ.ศ.2562-2564)

- ยุทธศาสตร์ที่ 1 การผลิตบัณฑิตให้มีคุณภาพ
กลยุทธ์ที่.....1.4.....แนวทางการขับเคลื่อนที่.....1.4.1.....ตัวชี้วัดที่.....1.4.1.3.....หลัก...✓...รอง.....
- ยุทธศาสตร์ที่ 2 การเพิ่มขีดความสามารถการวิจัย เพื่อสร้างนวัตกรรมสู่ความเป็นเลิศ
กลยุทธ์ที่.....แนวทางการขับเคลื่อนที่.....ตัวชี้วัดที่.....หลัก.....รอง.....
- ยุทธศาสตร์ที่ 3 การเสริมสร้างศักยภาพการให้บริการวิชาการเพื่อสร้างความเข้มแข็งให้แก่ชุมชน
กลยุทธ์ที่.....แนวทางการขับเคลื่อนที่.....ตัวชี้วัดที่.....หลัก.....รอง.....
- ยุทธศาสตร์ที่ 4 การส่งเสริมการทำนุบำรุงศิลปและวัฒนธรรม เพื่ออนุรักษ์ สืบสานและเชื่อมโยงกับประเพณี
ของท้องถิ่น
กลยุทธ์ที่.....แนวทางการขับเคลื่อน.....ตัวชี้วัดที่.....หลัก.....รอง.....
- ยุทธศาสตร์ที่ 5 การบริหารจัดการเชิงบูรณาการเพื่อความเข้มแข็งและยั่งยืน
กลยุทธ์ที่.....แนวทางการขับเคลื่อน.....ตัวชี้วัดที่.....หลัก.....รอง.....

3.2 แผนพัฒนาฯ ของคณะ/หน่วยงาน

- ประเด็นยุทธศาสตร์ที่.....1.....กลยุทธ์ที่.....6.....มาตรการที่.....-.....
- ประเด็นยุทธศาสตร์ที่.....2.....กลยุทธ์ที่.....1.....มาตรการที่.....-.....

4. ภาพรวมโครงการ/การดำเนินงาน

- 4.1 ลักษณะการดำเนินงาน โครงการ การดำเนินงาน
- 4.2 ภายใต้อำนาจ แผนงานจัดการศึกษาอุดมศึกษา
- 4.3 ลักษณะโครงการ โครงการที่ใช้งบประมาณ โครงการที่ไม่ใช้งบประมาณ
- 4.4 วิธีการดำเนินงาน ดำเนินการเอง จัดจ้าง
- 4.5 รหัส GFMS ของโครงการ(ถ้ามี)

5. ผู้รับผิดชอบ

5.1 หน่วยงานที่รับผิดชอบ	งานกิจการนิสิตและศิษย์เก่าสัมพันธ์	
5.2 ผู้รับผิดชอบ	รองคณบดีฝ่ายพัฒนานิสิตและศิษย์เก่าสัมพันธ์	โทร 6103
5.3 ผู้ประสานงาน	1. นางสาวคณิง ตรงต่อกิจ	โทร 6065
	2. นางสาวจตุพร เวทยพงษ์	โทร 6065
5.4 ผู้รายงานผล	นางสาวคณิง ตรงต่อกิจ	โทร 6065

6. หลักการและเหตุผล

กิจกรรมเสริมหลักสูตรจะมีส่วนช่วยให้นิสิตมีความรอบรู้และมีความรับผิดชอบมากขึ้น จึงได้จัดโครงการส่งเสริมกิจกรรมนิสิตขึ้น เพื่อให้นิสิตรู้จักการจัดสรรเวลาและใช้เวลาว่างให้เกิดประโยชน์ทั้งต่อตนเองและผู้อื่น และปลูกฝังให้นิสิตตระหนักถึงความสำคัญของความสามัคคี รู้จักใช้พลังแห่งความสามัคคีไปในทางที่ถูกต้องและสร้างสรรค์ นิสิตจักได้มีความภาคภูมิใจในคณะฯ และสถาบันการศึกษา และช่วยพัฒนาความรู้ทั้งในด้านวิชาการและด้านการดำเนินชีวิตที่นอกเหนือจากความรู้ในตำราเรียนอีกด้วย

7. วัตถุประสงค์

- 7.1 เพื่อเตรียมความพร้อมให้กับนิสิตที่ต้องดำเนินกิจกรรมของคณะทันตแพทยศาสตร์
- 7.2 เพื่อเตรียมความพร้อมนิสิตใหม่ก่อนการเรียนวิชาชีพรหัสทันตแพทย์
- 7.3 เพื่อให้นิสิตใหม่มีความภาคภูมิใจในคณะทันตแพทยศาสตร์และวิชาชีพรหัสทันตแพทย์
- 7.4 เพื่อปลูกฝังระเบียบวินัย และแนะแนวทางการใช้ชีวิตในรั้วมหาวิทยาลัยให้แก่นิสิตใหม่

8. เป้าหมายของโครงการ

8.1. เป้าหมายการดำเนินงาน

เชิงผลผลิต(Output)	- มีจำนวนผู้เข้าร่วมโครงการเป็นไปตามเป้าหมายที่กำหนดไว้ในแต่ละกิจกรรม -กิจกรรมสามารถจัดได้ตรงตามกำหนดเวลา -ผู้ตอบแบบสอบถามในแต่ละกิจกรรมประเมินกิจกรรมอยู่ในระดับดี
เชิงผลลัพธ์(Outcome)	-นิสิตที่เข้าร่วมโครงการแต่ละชั้นปีมีความสัมพันธ์อันดีต่อกัน และร่วมกันทำงานเป็นทีม เพื่อส่งเสริมการทำกิจกรรมของนิสิตใหม่ -นิสิตใหม่มีความเข้าใจเกี่ยวกับการใช้ชีวิตในรั้วมหาวิทยาลัยและคณะทันตแพทยศาสตร์มากขึ้น เช่นเข้าใจกฎระเบียบ ข้อบังคับ และความรู้ด้านต่างๆ ที่ต้องรับทราบและปฏิบัติตาม -นิสิตใหม่ได้ทำความรู้จักและร่วมทำกิจกรรมกับนิสิตชั้นปีอื่น เพื่อแลกเปลี่ยนประสบการณ์ และช่วยกันหาแนวทางในการเรียนคณะทันตแพทยศาสตร์อย่างมีความสุข

8.2 กลุ่มเป้าหมาย (รายกิจกรรม)

เป้าหมาย	หน่วยนับ	จำนวน	
		กิจกรรมที่ 1	กิจกรรมที่ 2
จำนวนผู้เข้าร่วมโครงการจำนวนทั้งสิ้น	คน	54	154
นิสิต	คน	50	150
บุคลากรสายวิชาการ	คน	2	2
บุคลากรสายสนับสนุน	คน	2	2

8.3. กิจกรรม/เนื้อหาที่/แผนการใช้จ่ายงบประมาณที่จะดำเนินการ (รายกิจกรรม)

กิจกรรม	งบประมาณ (บาท)	ปีงบประมาณ พ.ศ. 2563 (บาท)											
		ไตรมาส 1			ไตรมาส 2			ไตรมาส 3			ไตรมาส 4		
		ต.ค.	พ.ย.	ธ.ค.	ม.ค.	ก.พ.	มี.ค.	เม.ย.	พ.ค.	มิ.ย.	ก.ค.	ส.ค.	ก.ย.
กิจกรรมที่ 1 กิจกรรมพัฒนานิสิตด้านความเป็นผู้นำ													
ขั้นวางแผนงาน (P) 1. กำหนดรายละเอียดของกิจกรรม 2. ประชุมเพื่อแบ่งหน้าที่ความรับผิดชอบงานในฝ่ายต่างๆ 3. จัดเตรียมวัสดุ อุปกรณ์ และสถานที่ในการทำกิจกรรม	-							↔					
ขั้นดำเนินการ (D) 1. ดำเนินกิจกรรมตามแผนที่ได้ตั้งไว้	8,000								↔				
ขั้นสรุปและประเมินผล (C) 1. ประชุมสรุปผลการดำเนินกิจกรรม สรุปปัญหาและอุปสรรคที่เกิดขึ้น พร้อมทั้งแนวทางการแก้ไข	-									↔			
ขั้นปรับปรุงตามผลการประเมิน(A) 1. นำแนวทางการแก้ไขของการดำเนินกิจกรรมครั้งก่อนมาใช้ในการวางแผนกิจกรรมครั้งต่อไป	-										↔		
กิจกรรมที่ 2 Dent Freshers Week													
ขั้นวางแผนงาน (P) 1. กำหนดรายละเอียดของกิจกรรม 2. ประชุมเพื่อแบ่งหน้าที่ความรับผิดชอบงานในฝ่ายต่างๆ 3. จัดเตรียมวัสดุ อุปกรณ์ และสถานที่ในการทำกิจกรรม	9,000							↔					
ขั้นดำเนินการ (D) 1. ดำเนินกิจกรรมตามแผนที่ได้ตั้งไว้	71,000								↔				
ขั้นสรุปและประเมินผล (C) 1. ประชุมสรุปผลการดำเนินกิจกรรม สรุปปัญหาและอุปสรรคที่เกิดขึ้น พร้อมทั้งแนวทางการแก้ไข	-									↔			

กิจกรรม	งบประมาณ (บาท)	ปีงบประมาณ พ.ศ. 2563 (บาท)											
		ไตรมาส 1			ไตรมาส 2			ไตรมาส 3			ไตรมาส 4		
		ต.ค.	พ.ย.	ธ.ค.	ม.ค.	ก.พ.	มี.ค.	เม.ย.	พ.ค.	มิ.ย.	ก.ค.	ส.ค.	ก.ย.
ขั้นปรับปรุงตามผลการประเมิน(A) 1. นำแนวทางการแก้ไขของการ ดำเนินกิจกรรมครั้งก่อนมาใช้ใน การวางแผนกิจกรรมครั้งต่อไป	-												
รวม	88,000	-			-			88,000			-		

9. งบประมาณ

9.1 แหล่งงบประมาณ

เงินรายได้ 88,000 บาท

แหล่งงบประมาณ : เงินงบประมาณรายได้ ประจำปีงบประมาณ 2563 กองทุนกิจการนิสิต แผนงานจัดการศึกษาอุดมศึกษา
 งานสนับสนุนการจัดการศึกษา สำนักงานเลขานุการคณะ เงินอุดหนุน เงินอุดหนุนทั่วไป โครงการกิจกรรมเพื่อพัฒนานิสิต โครงการ
 ส่งเสริมกิจการนิสิต

9.2 รายละเอียดค่าใช้จ่าย (จำแนกหมวดค่าใช้จ่ายเป็นไปตามระเบียบทางราชการ)

กิจกรรมที่ 1 กิจกรรมพัฒนานิสิตด้านความเป็นผู้นำ

ลำดับ	รายการ	แผ่นดิน (บาท)	รายได้ (บาท)
1	ค่าอาหารและเครื่องดื่มสำหรับผู้เข้าร่วมกิจกรรม	-	8,000
	รวม	-	8,000

*หมายเหตุ ถัวเฉลี่ยจ่ายภายในหมวดรายจ่ายแต่ละหมวด

กิจกรรมที่ 2 กิจกรรม Dent Freshers Week

ลำดับ	รายการ	แผ่นดิน (บาท)	รายได้ (บาท)
1	ค่าอาหารและเครื่องดื่มสำหรับผู้เข้าร่วมกิจกรรม	-	45,000
2	ค่าอาหารว่างและเครื่องดื่มสำหรับผู้เข้าร่วมกิจกรรม	-	17,000
3	ค่าธรรมเนียมการใช้ห้อง	-	5,000
4	ค่าน้ำมันเชื้อเพลิง	-	4,000
5	ค่าวัสดุ	-	9,000
	รวม	-	80,000

*หมายเหตุ ถัวเฉลี่ยจ่ายภายในหมวดรายจ่ายแต่ละหมวด

10. วัน เวลา และสถานที่ในการดำเนินการ

กิจกรรม	วัน เวลา ในการจัดกิจกรรม	สถานที่จัดกิจกรรม
กิจกรรมที่ 1	เดือนพฤษภาคม ถึงมิถุนายน 2563	คณะทันตแพทยศาสตร์ มหาวิทยาลัยนเรศวร
กิจกรรมที่ 2	เดือนพฤษภาคม ถึงมิถุนายน 2563	จังหวัดพิษณุโลก

11. ตัวชี้วัดความสำเร็จโครงการ (KPI)

ประเภท	ตัวชี้วัดความสำเร็จ (KPI)
กิจกรรมที่ 1 กิจกรรมพัฒนานิสิตด้านความเป็นผู้นำ	
<input checked="" type="checkbox"/> ปริมาณ	ผู้เข้าร่วมโครงการอย่างน้อยร้อยละ 70
<input checked="" type="checkbox"/> คุณภาพ	มีผลประเมินความพึงพอใจในระดับดี/มาก ขึ้นไป
<input checked="" type="checkbox"/> เวลา	ดำเนินการเสร็จสิ้นภายในเวลาที่กำหนด
<input checked="" type="checkbox"/> ต้นทุน	ใช้งบประมาณในการดำเนินโครงการไม่เกินงบประมาณที่ได้กำหนดไว้
กิจกรรมที่ 2 กิจกรรม Dent Freshers Week	
<input checked="" type="checkbox"/> ปริมาณ	ผู้เข้าร่วมโครงการอย่างน้อยร้อยละ 70
<input checked="" type="checkbox"/> คุณภาพ	มีผลประเมินความพึงพอใจในระดับดี/มาก ขึ้นไป
<input checked="" type="checkbox"/> เวลา	ดำเนินการเสร็จสิ้นภายในเวลาที่กำหนด
<input checked="" type="checkbox"/> ต้นทุน	ใช้งบประมาณในการดำเนินโครงการไม่เกินงบประมาณที่ได้กำหนดไว้

12. ตัวชี้วัดประกอบการประกันคุณภาพตามเกณฑ์มาตรฐาน

- สกอ. ตัวชี้วัดที่...1.5,1.6 และ 4.1... สงป. ตัวชี้วัดที่..... EdPEx หมวดที่.....
 ก.พ.ร. ตัวชี้วัดที่..... สมศ. ตัวชี้วัดที่.....

13. ผลที่คาดว่าจะได้รับ

- 1) นิสิตผู้ดำเนินกิจกรรมมีความพร้อมดำเนินกิจกรรมเข้าใจการปฏิบัติงานและเป็นไปในทิศทางเดียวกัน
- 2) นิสิตใหม่ได้ทราบแนวทางการศึกษาวิชาชีพรทันตแพทย์
- 3) นิสิตใหม่เกิดความรักและความภาคภูมิใจในคณะและมหาวิทยาลัย
- 4) นิสิตใหม่เกิดความรู้สึกในหมู่คณะและเลือกทำกิจกรรมที่ถูกต้อง สร้างสรรค์และมีประโยชน์

โครงการตามแผนปฏิบัติการประจำปีงบประมาณ พ.ศ. 2563 มหาวิทยาลัยนเรศวร

หน่วยงาน คณะทันตแพทยศาสตร์

1. รหัสโครงการ ทพ.0308/63

ชื่อโครงการ โครงการประชุมวิชาการศิษย์เก่า

Value Chain



ต้นน้ำ



กลางน้ำ



ปลายน้ำ

2. ความสอดคล้องกับพันธกิจมหาวิทยาลัย

การผลิตบัณฑิต..... หลัก.....รอง

การวิจัย.....หลัก.....รอง

การบริการวิชาการแก่สังคม.....หลัก..... รอง

การทำนุบำรุงศิลปวัฒนธรรม.....หลัก.....รอง

การบริหารจัดการ.....หลัก.....รอง

3. ความสอดคล้องกับแผนระดับต่างๆ

3.1 ยุทธศาสตร์การพัฒนามหาวิทยาลัยแผนพัฒนามหาวิทยาลัยนเรศวร ฉบับที่ 12 พ.ศ.2560-2564

ฉบับปรับปรุง (พ.ศ.2562-2564)

ยุทธศาสตร์ที่ 1 การผลิตบัณฑิตให้มีคุณภาพ

กลยุทธ์ที่.....1.5.....แนวทางการขับเคลื่อนที่.....1.5.2.....ตัวชี้วัดที่.....1.5.2.2.....หลัก.. รอง.....

ยุทธศาสตร์ที่ 2 การเพิ่มขีดความสามารถการวิจัย เพื่อสร้างนวัตกรรมสู่ความเป็นเลิศ

กลยุทธ์ที่.....แนวทางการขับเคลื่อนที่.....ตัวชี้วัดที่.....หลัก.....รอง.....

ยุทธศาสตร์ที่ 3 การเสริมสร้างศักยภาพการให้บริการวิชาการเพื่อสร้างความเข้มแข็งให้แก่ชุมชน

กลยุทธ์ที่.....3.1.....แนวทางการขับเคลื่อนที่.....3.1.1.....ตัวชี้วัดที่.....3.1.1.1.....หลัก.....รอง..

ยุทธศาสตร์ที่ 4 การส่งเสริมการทำนุบำรุงศิลปะและวัฒนธรรม เพื่ออนุรักษ์ สืบสานและเชื่อมโยงกับประเพณี

ของท้องถิ่น

กลยุทธ์ที่.....แนวทางการขับเคลื่อน.....ตัวชี้วัดที่.....หลัก.....รอง.....

ยุทธศาสตร์ที่ 5 การบริหารจัดการเชิงบูรณาการเพื่อความเข้มแข็งและยั่งยืน

กลยุทธ์ที่.....แนวทางการขับเคลื่อน.....ตัวชี้วัดที่.....หลัก.....รอง.....

3.2 แผนพัฒนาฯ ของคณะ/หน่วยงาน

ประเด็นยุทธศาสตร์ที่.....3.....กลยุทธ์ที่.....1, 2 และ 3.....มาตรการที่.....

4. ภาพรวมโครงการ/การดำเนินงาน

4.1 ลักษณะการดำเนินงาน

โครงการ

การดำเนินงาน

4.2 ภายใต้อะไร

แผนงานบริการวิชาการแก่สังคม

4.3 ลักษณะโครงการ

โครงการที่ใช้งบประมาณ

โครงการที่ไม่ใช้งบประมาณ

4.4 วิธีการดำเนินงาน

ดำเนินการเอง

จัดจ้าง

4.5 รหัส GFMS ของโครงการ(ถ้ามี)

5. ผู้รับผิดชอบ

5.1 หน่วยงานที่รับผิดชอบ	ชมรมศิษย์เก่าคณะทันตแพทยศาสตร์ และงานกิจการนิสิตและศิษย์เก่าสัมพันธ์
5.2 ผู้รับผิดชอบ	รองคณบดีฝ่ายพัฒนานิสิตและศิษย์เก่าสัมพันธ์ โทร 6103
5.3 ผู้ประสานงาน	1. นางสาวคณิง ตรงต่อกิจ โทร 6065 2. นางสาวจตุพร เวทยพงษ์ โทร 6065
5.4 ผู้รายงานผล	นางสาวคณิง ตรงต่อกิจ โทร 6065

6. หลักการและเหตุผล

ชมรมศิษย์เก่า คณะทันตแพทยศาสตร์ มหาวิทยาลัยนเรศวร ได้ตระหนักถึงความสำคัญในการสร้างเสริมความรู้ เพื่อเพิ่มพูน ทักษะในการทำงานของศิษย์เก่าและศิษย์ปัจจุบันของคณะฯ ซึ่งเป็นพื้นฐานในการประกอบวิชาชีพ อีกทั้งเป็นการถ่ายทอดและแลกเปลี่ยนประสบการณ์การทำงานของศิษย์เก่า รวมถึงเป็นการสร้างสายสัมพันธ์อันดีระหว่าง คณาจารย์ ศิษย์เก่า และศิษย์ปัจจุบัน

7. วัตถุประสงค์

- 7.1 เพื่อให้ศิษย์เก่า และศิษย์ปัจจุบัน ได้พัฒนาองค์ความรู้ให้ทันสมัยต่อสถานการณ์ในปัจจุบัน
- 7.2 เพื่อเป็นการสนับสนุนให้เกิดการแลกเปลี่ยนความรู้และประสบการณ์ ระหว่างวิทยากรและผู้เข้าร่วมโครงการ
- 7.3 เพื่อสามารถนำความรู้มาประยุกต์ใช้ในการประกอบวิชาชีพ
- 7.4 เพื่อสร้างสายสัมพันธ์อันดีระหว่าง คณาจารย์ ศิษย์เก่า และศิษย์ปัจจุบัน

8. เป้าหมายของโครงการ

8.1. เป้าหมายการดำเนินงาน

เชิงผลผลิต(Output)	- มีจำนวนผู้เข้าร่วมโครงการเป็นไปตามเป้าหมายที่กำหนดไว้ในแต่ละกิจกรรม -กิจกรรมสามารถจัดได้ตรงตามกำหนดเวลา -ผู้ตอบแบบสอบถามในแต่ละกิจกรรมประเมินกิจกรรมอยู่ในระดับดี
เชิงผลลัพธ์(Outcome)	-ศิษย์เก่า และศิษย์ปัจจุบัน ได้รับความรู้ที่ทันสมัยต่อสถานการณ์ในปัจจุบัน - เกิดการแลกเปลี่ยนความรู้และประสบการณ์ ระหว่างวิทยากรและผู้เข้าร่วมโครงการ - ผู้เข้าร่วมโครงการสามารถนำความรู้มาประยุกต์ใช้ในการประกอบวิชาชีพ -เพิ่มโอกาสในการพัฒนาความสัมพันธ์กับศิษย์เก่าอย่างเข้มแข็งและยั่งยืน เพื่อประโยชน์ในการประสานความร่วมมือต่างๆ

8.2 กลุ่มเป้าหมาย (รายกิจกรรม)

เป้าหมาย	หน่วยนับ	จำนวน
จำนวนผู้เข้าร่วมโครงการจำนวนทั้งสิ้น	คน	67
บุคลากรสายวิชาการ	คน	15
บุคลากรสายสนับสนุน	คน	2
ศิษย์เก่า	คน	50

8.3. กิจกรรม/เนื้อหาที่/แผนการใช้จ่ายงบประมาณที่จะดำเนินการ (รายกิจกรรม)

กิจกรรม	งบประมาณ (บาท)	ปีงบประมาณ พ.ศ. 2563 (บาท)											
		ไตรมาส 1			ไตรมาส 2			ไตรมาส 3			ไตรมาส 4		
		ต.ค.	พ.ย.	ธ.ค.	ม.ค.	ก.พ.	มี.ค.	เม.ย.	พ.ค.	มิ.ย.	ก.ค.	ส.ค.	ก.ย.
ชั้นวางแผนงาน (P) 1. กำหนดรายละเอียดของกิจกรรม 2. ประชุมเพื่อแบ่งหน้าที่ความรับผิดชอบงานในฝ่ายต่างๆ 3. จัดเตรียมวัสดุ อุปกรณ์ และสถานที่ในการทำกิจกรรม	-				↔								
ชั้นดำเนินการ (D) 1. ดำเนินกิจกรรมตามแผนที่ได้ตั้งไว้	-					↔							
ชั้นสรุปและประเมินผล (C) 1. ประชุมสรุปผลการดำเนินกิจกรรม สรุปปัญหาและอุปสรรคที่เกิดขึ้น พร้อมทั้งแนวทางการแก้ไข	-						↔						
ชั้นปรับปรุงตามผลการประเมิน(A) 1. นำแนวทางการแก้ไขของการดำเนินกิจกรรมครั้งก่อนมาใช้ในการวางแผนกิจกรรมครั้งต่อไป	-							↔					
รวม	-		-			-			-				-

9. งบประมาณ

- ไม่มีค่าใช้จ่ายในการดำเนินโครงการ -

10. วัน เวลา และสถานที่ในการดำเนินการ

วัน เวลา ในการดำเนินการ	สถานที่จัดกิจกรรม
เดือนกุมภาพันธ์ 2563	คณะทันตแพทยศาสตร์ มหาวิทยาลัยนเรศวร

11. ตัวชี้วัดความสำเร็จโครงการ (KPI)

ประเภท	ตัวชี้วัดความสำเร็จ (KPI)
<input checked="" type="checkbox"/> ปริมาณ	ผู้เข้าร่วมโครงการอย่างน้อยร้อยละ 70
<input checked="" type="checkbox"/> คุณภาพ	มีผลประเมินความพึงพอใจในระดับดี/มาก ขึ้นไป
<input checked="" type="checkbox"/> เวลา	ดำเนินการเสร็จสิ้นภายในเวลาที่กำหนด
<input checked="" type="checkbox"/> ต้นทุน	ใช้งบประมาณในการดำเนินโครงการไม่เกินงบประมาณที่ได้กำหนดไว้

12. ตัวชี้วัดประกอบการประกันคุณภาพตามเกณฑ์มาตรฐาน

- สกอ. ตัวชี้วัดที่.....1.5..... สงป. ตัวชี้วัดที่..... EdPEX หมวดที่.....
- ก.พ.ร. ตัวชี้วัดที่..... สมศ. ตัวชี้วัดที่.....

13. ผลที่คาดว่าจะได้รับ

- 1) ศิษย์เก่าทันตแพทย์ ได้รับความรู้เกี่ยวกับงานทันตกรรม เพิ่มพูนทักษะมากขึ้น
- 2) ศิษย์เก่าทันตแพทย์นำความรู้ที่ได้มาประยุกต์ใช้ในวิชาชีพได้อย่างเหมาะสม

โครงการตามแผนปฏิบัติการประจำปีงบประมาณ พ.ศ. 2563 มหาวิทยาลัยนเรศวร

หน่วยงาน คณะทันตแพทยศาสตร์

1. รหัสโครงการ ทพ.0309/63

ชื่อโครงการ โครงการสร้างเครือข่ายนิสิต/นักศึกษาทันตแพทย์

Value Chain

ต้นน้ำ

กลางน้ำ

ปลายน้ำ

2. ความสอดคล้องกับพันธกิจมหาวิทยาลัย

การผลิตบัณฑิต..... ✓.....หลัก.....รอง

การวิจัย.....หลัก.....รอง

การบริการวิชาการแก่สังคม.....หลัก.....รอง

การทำนุบำรุงศิลปวัฒนธรรม.....หลัก.....รอง

การบริหารจัดการ.....หลัก.....รอง

3. ความสอดคล้องกับแผนระดับต่างๆ

3.1 ยุทธศาสตร์การพัฒนามหาวิทยาลัยแผนพัฒนามหาวิทยาลัยนเรศวร ฉบับที่ 12 พ.ศ.2560-2564

ฉบับปรับปรุง (พ.ศ.2562-2564)

ยุทธศาสตร์ที่ 1 การผลิตบัณฑิตให้มีคุณภาพ

กลยุทธ์ที่.....1.4.....แนวทางการขับเคลื่อนที่.....1.4.2.....ตัวชี้วัดที่.....1.4.2.1.....หลัก...✓...รอง.....

ยุทธศาสตร์ที่ 2 การเพิ่มขีดความสามารถการวิจัย เพื่อสร้างนวัตกรรมสู่ความเป็นเลิศ

กลยุทธ์ที่.....แนวทางการขับเคลื่อนที่.....ตัวชี้วัดที่.....หลัก.....รอง.....

ยุทธศาสตร์ที่ 3 การเสริมสร้างศักยภาพการให้บริการวิชาการเพื่อสร้างความเข้มแข็งให้แก่ชุมชน

กลยุทธ์ที่.....แนวทางการขับเคลื่อนที่.....ตัวชี้วัดที่.....หลัก.....รอง.....

ยุทธศาสตร์ที่ 4 การส่งเสริมการทำนุบำรุงศิลปะและวัฒนธรรม เพื่ออนุรักษ์ สืบสานและเชื่อมโยงกับประเพณี

ของท้องถิ่น

กลยุทธ์ที่.....แนวทางการขับเคลื่อน.....ตัวชี้วัดที่.....หลัก.....รอง.....

ยุทธศาสตร์ที่ 5 การบริหารจัดการเชิงบูรณาการเพื่อความเข้มแข็งและยั่งยืน

กลยุทธ์ที่.....แนวทางการขับเคลื่อน.....ตัวชี้วัดที่.....หลัก.....รอง.....

3.2 แผนพัฒนาฯ ของคณะ/หน่วยงาน

ประเด็นยุทธศาสตร์ที่.....1.....กลยุทธ์ที่.....5.....มาตรการที่.....

4. ภาพรวมโครงการ/การดำเนินงาน

4.1 ลักษณะการดำเนินงาน

โครงการ

การดำเนินงาน

4.2 ภายใต้อำนาจ

แผนงานจัดการศึกษาอุดมศึกษา

4.3 ลักษณะโครงการ

โครงการที่ใช้งบประมาณ

โครงการที่ไม่ใช้งบประมาณ

4.4 วิธีการดำเนินงาน

ดำเนินการเอง

จัดจ้าง

4.5 รหัส GFMS ของโครงการ(ถ้ามี)

5. ผู้รับผิดชอบ

5.1 หน่วยงานที่รับผิดชอบ	งานกิจการนิสิตและศิษย์เก่าสัมพันธ์	
5.2 ผู้รับผิดชอบ	รองคณบดีฝ่ายพัฒนานิสิตและศิษย์เก่าสัมพันธ์	โทร 6103
5.3 ผู้ประสานงาน	1. นางสาวคณิง ตรงต่อกิจ	โทร 6065
	2. นางสาวจตุพร เวทย์พงษ์	โทร 6065
5.4 ผู้รายงานผล	นางสาวคณิง ตรงต่อกิจ	โทร 6065

6. หลักการและเหตุผล

คณะทันตแพทยศาสตร์ มหาวิทยาลัยนครสวรรค์ เล็งเห็นความสำคัญในการฝึกให้นิสิต/นักศึกษาต่างสถาบันได้แลกเปลี่ยนเรียนรู้ทั้งด้านวิชาความรู้ทางวิชาชีพ กระบวนการแก้ไขปัญหา ได้ทำงานร่วมกัน เพื่อสร้างความสัมพันธ์อันดีต่อกัน เกิดเป็นพลังองค์กรที่เข้มแข็งเพื่อเป็นกำลังสำคัญในการพัฒนาสังคมและประเทศชาติต่อไป

7. วัตถุประสงค์

- 7.1 เพื่อให้นิสิต/นักศึกษาต่างสถาบันได้แลกเปลี่ยนเรียนรู้ทั้งด้านวิชาความรู้ทางวิชาชีพ กระบวนการแก้ไขปัญหา ได้ทำงานร่วมกัน
- 7.2 เพื่อสร้างเสริมความสัมพันธ์อันดีระหว่างนิสิต/นักศึกษาทันตแพทย์

8. เป้าหมายของโครงการ

8.1. เป้าหมายการดำเนินงาน

เชิงผลผลิต(Output)	- มีจำนวนผู้เข้าร่วมโครงการเป็นไปตามเป้าหมายที่กำหนดไว้ในแต่ละกิจกรรม - กิจกรรมสามารถจัดได้ตรงตามกำหนดเวลา - ผู้ตอบแบบสอบถามในแต่ละกิจกรรมประเมินกิจกรรมอยู่ในระดับดี
เชิงผลลัพธ์(Outcome)	- นิสิตคณะทันตแพทยศาสตร์ มหาวิทยาลัยนครสวรรค์ ได้มีโอกาสพบปะและแลกเปลี่ยนประสบการณ์การเรียนรู้กับนิสิต/นักศึกษาต่างสถาบัน เพื่อการพัฒนาเครือข่ายการทำกิจกรรมระหว่างการเรียนรู้ และอาจมีผลต่อการทำงานในอนาคตในฐานะทันตแพทย์ - นิสิตที่เข้าร่วมโครงการมีทัศนคติที่ดีต่อวิชาชีพและพร้อมให้ความร่วมมือต่อกิจกรรมของวิชาชีพที่อาจจะมีส่วนร่วมต่อไป

8.2 กลุ่มเป้าหมาย (รายกิจกรรม)

เป้าหมาย	หน่วยนับ	จำนวน
จำนวนผู้เข้าร่วมโครงการจำนวนทั้งสิ้น	คน	63
นิสิต	คน	60
บุคลากรสายวิชาการ	คน	1
บุคลากรสายสนับสนุน	คน	2

8.3. กิจกรรม/เนื้อหาที่/แผนการใช้จ่ายงบประมาณที่จะดำเนินการ (รายกิจกรรม)

กิจกรรม	งบประมาณ (บาท)	ปีงบประมาณ พ.ศ. 2563 (บาท)											
		ไตรมาส 1			ไตรมาส 2			ไตรมาส 3			ไตรมาส 4		
		ต.ค.	พ.ย.	ธ.ค.	ม.ค.	ก.พ.	มี.ค.	เม.ย.	พ.ค.	มิ.ย.	ก.ค.	ส.ค.	ก.ย.
ชั้นวางแผนงาน (P) 1. กำหนดรายละเอียดของกิจกรรม 2. ประชุมเพื่อแบ่งหน้าที่ความรับผิดชอบงานในฝ่ายต่างๆ 3. จัดเตรียมวัสดุ อุปกรณ์ และสถานที่ในการทำกิจกรรม	2,000		↔										
ชั้นดำเนินการ (D) 1. ดำเนินกิจกรรมตามแผนที่ได้ตั้งไว้	48,000		←										→
ชั้นสรุปและประเมินผล (C) 1. ประชุมสรุปผลการดำเนินกิจกรรม สรุปปัญหาและอุปสรรคที่เกิดขึ้น พร้อมทั้งแนวทางการแก้ไข	-											↔	
ชั้นปรับปรุงตามผลการประเมิน(A) 1. นำแนวทางการแก้ไขของการดำเนินกิจกรรมครั้งก่อนมาใช้ในการวางแผนกิจกรรมครั้งต่อไป	-												↔
รวม	50,000		10,000		15,000		15,000		10,000				

9. งบประมาณ

9.1 แหล่งงบประมาณ

เงินรายได้ 50,000 บาท

แหล่งงบประมาณ : เงินงบประมาณรายได้ ประจำปีงบประมาณ 2563 กองทุนกิจการนิสิต แผนงานจัดการศึกษาอุดมศึกษา งานสนับสนุนการจัดการศึกษา สำนักงานเลขาธิการคณะ เงินอุดหนุน เงินอุดหนุนทั่วไป โครงการกิจกรรมเพื่อพัฒนานิสิต โครงการสร้างเครือข่ายนิสิต/นักศึกษาทันตแพทย์

9.2 รายละเอียดค่าใช้จ่าย (จำแนกหมวดค่าใช้จ่ายเป็นไปตามระเบียบทางราชการ)

ลำดับ	รายการ	แผ่นดิน (บาท)	รายได้ (บาท)
1	ค่าน้ำมันเชื้อเพลิง	-	18,000
2	ค่าที่พัก	-	30,000
3	ค่าวัสดุ	-	2,000
	รวม	-	50,000

*หมายเหตุ ถัวเฉลี่ยจ่ายภายในหมวดรายจ่ายแต่ละหมวด

10. วัน เวลา และสถานที่ในการดำเนินการ

วัน เวลา ในการดำเนินการ	สถานที่จัดกิจกรรม
เดือนพฤศจิกายน 2562 ถึงสิงหาคม 2563	ประเทศไทย

11. ตัวชี้วัดความสำเร็จโครงการ (KPI)

ประเภท	ตัวชี้วัดความสำเร็จ (KPI)
<input checked="" type="checkbox"/> ปริมาณ	ผู้เข้าร่วมโครงการอย่างน้อยร้อยละ 70
<input checked="" type="checkbox"/> คุณภาพ	มีผลประเมินความพึงพอใจในระดับดี/มาก ขึ้นไป
<input checked="" type="checkbox"/> เวลา	ดำเนินการเสร็จสิ้นภายในเวลาที่กำหนด
<input checked="" type="checkbox"/> ต้นทุน	ใช้งบประมาณในการดำเนินโครงการไม่เกินงบประมาณที่ได้กำหนดไว้

12. ตัวชี้วัดประกอบการประกันคุณภาพตามเกณฑ์มาตรฐาน

- สกอ. ตัวชี้วัดที่.....1.6.....
 สกป. ตัวชี้วัดที่.....
 EdPEX หมวดที่.....
 ก.พ.ร. ตัวชี้วัดที่.....
 สมศ. ตัวชี้วัดที่.....

13. ผลที่คาดว่าจะได้รับ

- 1) ผู้เข้าร่วมกิจกรรมได้แลกเปลี่ยนเรียนรู้ทั้งด้านวิชาความรู้ทางวิชาชีพ และกระบวนการแก้ไขปัญหา
- 2) ผู้เข้าร่วมกิจกรรมได้สร้างความสัมพันธ์อันดีต่อกัน

โครงการ ทพ.04

โรงพยาบาลทันตกรรม

โครงการตามแผนปฏิบัติการประจำปีงบประมาณ พ.ศ. 2563 มหาวิทยาลัยนเรศวร

หน่วยงาน คณะทันตแพทยศาสตร์

1. รหัสโครงการ ทพ.0401/63

ชื่อโครงการ โครงการหน่วยทันตกรรมพระราชทาน มหาวิทยาลัยนเรศวร

Value Chain

ต้นน้ำ

กลางน้ำ

ปลายน้ำ

2. ความสอดคล้องกับพันธกิจมหาวิทยาลัย

การผลิตบัณฑิต.....หลัก.....รอง

การวิจัย.....หลัก.....รอง

การบริการวิชาการแก่สังคม..... ✓ ..หลัก.....รอง

การทำนุบำรุงศิลปวัฒนธรรม.....หลัก.....รอง

การบริหารจัดการ.....หลัก.....รอง

3. ความสอดคล้องกับแผนระดับต่างๆ

3.1 ยุทธศาสตร์การพัฒนามหาวิทยาลัยแผนพัฒนามหาวิทยาลัยนเรศวร ฉบับที่ 12 พ.ศ.2560-2564

ฉบับปรับปรุง (พ.ศ.2562-2564)

ยุทธศาสตร์ที่ 1 การผลิตบัณฑิตให้มีคุณภาพ

กลยุทธ์ที่.....แนวทางการขับเคลื่อนที่.....ตัวชี้วัดที่.....หลัก.....รอง.....

ยุทธศาสตร์ที่ 2 การเพิ่มขีดความสามารถการวิจัย เพื่อสร้างนวัตกรรมสู่ความเป็นเลิศ

กลยุทธ์ที่.....แนวทางการขับเคลื่อนที่.....ตัวชี้วัดที่.....หลัก.....รอง.....

ยุทธศาสตร์ที่ 3 การเสริมสร้างศักยภาพการให้บริการวิชาการเพื่อสร้างความเข้มแข็งให้แก่ชุมชน

กลยุทธ์ที่...3.1...แนวทางการขับเคลื่อนที่...3.1.1...ตัวชี้วัดที่...3.1.1.1.. หลัก... ✓ ..รอง.....

ยุทธศาสตร์ที่ 4 การส่งเสริมการทำนุบำรุงศิลปะและวัฒนธรรม เพื่ออนุรักษ์ สืบสานและเชื่อมโยงกับประเพณี

ของท้องถิ่น

กลยุทธ์ที่.....แนวทางการขับเคลื่อน.....ตัวชี้วัดที่.....หลัก.....รอง.....

ยุทธศาสตร์ที่ 5 การบริหารจัดการเชิงบูรณาการเพื่อความเข้มแข็งและยั่งยืน

กลยุทธ์ที่.....แนวทางการขับเคลื่อน.....ตัวชี้วัดที่.....หลัก.....รอง.....

3.2 แผนพัฒนาฯ ของคณะ/หน่วยงาน

ประเด็นยุทธศาสตร์ที่.....5.....กลยุทธ์ที่.....5.1.....มาตรการที่.....5.1.3.....

4. ภาพรวมโครงการ/การดำเนินงาน

4.1 ลักษณะการดำเนินงาน

โครงการ

การดำเนินงาน

4.2 ภายใต้อาณัติงาน

แผนงานพื้นฐานด้านการพัฒนาและส่งเสริมศักยภาพคน

แผนงานบริการวิชาการแก่สังคม

4.3 ลักษณะโครงการ

โครงการที่ใช้งบประมาณ

โครงการที่ไม่ใช้งบประมาณ

4.4 วิธีการดำเนินงาน

ดำเนินการเอง

จัดจ้าง

4.5 รหัส GFMS ของโครงการ(ถ้ามี)

5. ผู้รับผิดชอบ

5.1 หน่วยงานที่รับผิดชอบ	หน่วยทันตกรรมพระราชทาน		
5.2 ผู้รับผิดชอบ	อ.ทพ.ดร.พรพจน์ เจียงกองโค		
5.3 ผู้ประสานงาน	นางสาวจุฑารัตน์ หมอรักษา	โทร	6866
5.4 ผู้รายงานผล	นางสาวจุฑารัตน์ หมอรักษา	โทร	6866

6. หลักการและเหตุผล

หน่วยทันตกรรมพระราชทาน มหาวิทยาลัยนเรศวร มีหน้าที่ดูแลสุขภาพช่องปากของประชาชนทั้งผู้สูงอายุ ผู้ด้อยโอกาสและผู้เยาว์ โดยให้บริการตรวจสุขภาพช่องปาก อุดฟัน ถอนฟัน ขูดหินปูนและถอนฟันและผ่าฟันคุด ให้มีความรู้ในการ ป้องกันโรคของช่องปาก ช่วยบำบัด และการบูรณะโรคในช่องปากเพื่อให้ประชาชนสามารถดำรงชีพได้อย่างปกติ และมีคุณภาพชีวิตที่ดี

7. วัตถุประสงค์

7.1 เพื่อสนองพระราชประสงค์เพื่อถวายเป็นพระราชกุศลแด่พระบาทสมเด็จพระบรมชนกาธิเบศร มหาภูมิพลอดุลยเดชมหาราช บรมนาถบพิตร และสมเด็จพระศรีนครินทราบรมราชชนนี

7.2 เพื่อให้บริการทางทันตกรรม ได้แก่ ตรวจสุขภาพช่องปาก ขูดหินน้ำลาย ถอนฟันและผ่าฟันคุด และใส่ฟันเทียมแบบถอดได้ แก่ประชาชนทั่วไป

7.3 เพื่อให้บุคลากรในคณะฯ ตระหนักถึงความสำคัญและมีส่วนร่วมในการทำประโยชน์เพื่อส่วนรวม

8. เป้าหมายของโครงการ

8.1. เป้าหมายการดำเนินงาน

เชิงผลผลิต(Output)	ประชาชนทั่วไปได้รับความรู้ในการดูแลสุขภาพช่องปาก และได้รับบริการทางทันตกรรม โดยไม่เสียค่าใช้จ่าย
เชิงผลลัพธ์(Outcome)	ประชาชนที่ได้รับบริการทางทันตกรรม ได้รับการแก้ปัญหาสุขภาพช่องปาก เพื่อให้ประชาชนสามารถดำรงชีพได้อย่างปกติ และมีคุณภาพชีวิตที่ดี

8.2 กลุ่มเป้าหมาย (รายกิจกรรม)

เป้าหมาย	หน่วยนับ	จำนวน
จำนวนผู้เข้าร่วมโครงการจำนวนทั้งสิ้น	คน	2,240
นิสิต	คน	100
บุคลากรสายวิชาการ	คน	70
บุคลากรสายสนับสนุน	คน	70
ประชาชน/สังคม	คน	2,000

8.3. กิจกรรม/เนื้อหาที่/แผนการใช้จ่ายงบประมาณที่จะดำเนินการ (รายกิจกรรม)

กิจกรรม	งบประมาณ (บาท)	ปีงบประมาณ พ.ศ. 2563 (บาท)											
		ไตรมาส 1			ไตรมาส 2			ไตรมาส 3			ไตรมาส 4		
		ต.ค.	พ.ย.	ธ.ค.	ม.ค.	ก.พ.	มี.ค.	เม.ย.	พ.ค.	มิ.ย.	ก.ค.	ส.ค.	ก.ย.
ขั้นวางแผน (P) 1. จัดทำแผนกิจกรรม/โครงการ 2. ขออนุมัติโครงการและงบประมาณ	-	←→	←→										
ขั้นดำเนินการ (D) 1. ประชาสัมพันธ์โครงการ 2. ติดต่อประสานงานหน่วยงานภายนอก เรื่องเรื่องการจัดเตรียมพื้นที่ อุปกรณ์ อาหารและเครื่องดื่ม 3. ออกให้บริการทางทันตกรรมแก่ประชาชนทั่วไปในเขตภาคเหนือตอนล่าง 4. เคลียร์เอกสารการเบิกจ่ายงบประมาณในกิจกรรม	200,000	←→	←→	←→				←→	←→	←→			
ขั้นสรุปและประเมินผล (C) 1. สรุปผลการดำเนินโครงการ (จำนวนผู้ป่วย และผลประเมินความพึงพอใจของผู้รับบริการและผู้ออกให้บริการ) 2. นำผลการสรุปใส่ในรายงานผลการดำเนินงานประจำปี	-	←→			←→								←→
ขั้นปรับปรุงตามผลการประเมิน(A) 1. นำเสนอผลการดำเนินโครงการต่อที่ประชุมคณะกรรมการประจำคณะฯ 2. นำข้อเสนอแนะไปวางแผนการจัดกิจกรรมในปีถัดไป	-	←→											←→
รวม	200,000	50,000			50,000			50,000			50,000		

9. งบประมาณ

9.1 แหล่งงบประมาณ

งบประมาณแผ่นดิน 177,900 บาท

แหล่งงบประมาณ : งบประมาณแผ่นดิน ประจำปีงบประมาณ 2563

เงินรายได้ 22,100 บาท

แหล่งงบประมาณ : เงินงบประมาณรายได้ ประจำปีงบประมาณ 2563 กองทุนบริการวิชาการ แผนงานบริการวิชาการแก่สังคม งานบริการวิชาการแก่ชุมชน สำนักงานเลขานุการคณะทันตแพทยศาสตร์ เงินอุดหนุน เงินอุดหนุนทั่วไป โครงการบริการวิชาการแก่สังคม โครงการหน่วยทันตกรรมพระราชทาน มหาวิทยาลัยธนบุรี

9.2 รายละเอียดค่าใช้จ่าย (จำแนกหมวดค่าใช้จ่ายเป็นไปตามระเบียบทางราชการ

ลำดับ	รายการ	แผ่นดิน (บาท)	รายได้ (บาท)
1	ค่าใช้สอย		
	- ค่าเบี้ยเลี้ยง (240 บาท x 75 คน x 2 วัน) (240 บาท x 5 คน x 2 วัน)	38,400.00	-
	- ค่าเงินพิเศษสำหรับพนักงานขับรถยนต์ (100 บาท x 2 คน x 2 วัน)	400.00	-
	- ค่าเช่ารถบัส / รถตู้ พร้อมน้ำมันเชื้อเพลิง	15,000.00	-
	- ค่าน้ำมันเชื้อเพลิงรถ ๖ ล้อ รถบัส และรถตู้	10,000.00	-
	- ค่าที่พัก	20,000.00	-
	- ค่าอาหารกลางวันและค่าอาหารว่างและเครื่องดื่ม	22,100.00	22,100.00
	- ค่าซ่อมแซมยานพาหนะ	5,000.00	-
	- ค่าซ่อมครุภัณฑ์	5,000.00	-
2	ค่าวัสดุ		
	- วัสดุวิทยาศาสตร์หรือการแพทย์	43,000.00	-
	- วัสดุสำนักงาน	5,000.00	-
	- วัสดุงานบ้านงานครัว	5,000.00	-
	- วัสดุโฆษณาและเผยแพร่	5,000.00	-
	- วัสดุไฟฟ้าและวิทยุ	4,000.00	-
	รวม	177,900.00	22,100.00

*หมายเหตุ ถัวเฉลี่ยจ่ายภายในหมวดรายจ่ายแต่ละหมวด

10. วัน เวลา และสถานที่ในการดำเนินการ

วัน เวลา ในการดำเนินการ	สถานที่จัดกิจกรรม
22 ตุลาคม 2562	โรงพยาบาลทันตกรรม
2 เมษายน 2563	โรงพยาบาลทันตกรรม
4 มิถุนายน 2563	จังหวัดพิจิตร
30 กรกฎาคม 2563	โรงพยาบาลทันตกรรม

11. ตัวชี้วัดความสำเร็จโครงการ (KPI)

ประเภท	ตัวชี้วัดความสำเร็จ (KPI)
<input checked="" type="checkbox"/> ปริมาณ	มีผู้เข้าร่วมกิจกรรมอย่างน้อย ร้อยละ 70
<input checked="" type="checkbox"/> คุณภาพ	ผู้มารับบริการมีความพึงใจระดับดีขึ้นไป อย่างน้อยร้อยละ 80
<input checked="" type="checkbox"/> เวลา	ดำเนินการเสร็จสิ้นภายในเวลาที่กำหนด
<input checked="" type="checkbox"/> ต้นทุน	ใช้งบประมาณในการดำเนินโครงการไม่เกินงบประมาณที่กำหนด

12. ตัวชี้วัดประกอบการประกันคุณภาพตามเกณฑ์มาตรฐาน

- สกอ. ตัวชี้วัดที่.....3.1..... สงป. ตัวชี้วัดที่..... EdPEx หมวดที่.....
- ก.พ.ร. ตัวชี้วัดที่..... สมศ. ตัวชี้วัดที่.....

13. ผลที่คาดว่าจะได้รับ

- 1) ประชาชนผู้ด้อยโอกาส ได้รับบริการที่เหมาะสม และรู้จักรักษาสุขภาพช่องปากด้วยตนเอง
- 2) เพื่อสนองพระราชประสงค์เพื่อถวายเป็นพระราชกุศลแด่พระบาทสมเด็จพระบรมชนกาธิเบศร มหาภูมิพลอดุลยเดชมหาราช บรมนาถบพิตร และสมเด็จพระศรีนครินทราบรมราชชนนี

โครงการตามแผนปฏิบัติการประจำปีงบประมาณ พ.ศ. 2563 มหาวิทยาลัยนเรศวร

หน่วยงาน คณะทันตแพทยศาสตร์

1. รหัสโครงการ ทพ.0402/63

ชื่อโครงการ โครงการอบรมพัฒนางานด้านมาตรฐานโรงพยาบาล 8

1.1 กิจกรรมที่ 1 กิจกรรมการประเมินคุณภาพ

1.2 กิจกรรมที่ 2 กิจกรรมคลินิกทันตกรรมคุณภาพ

1.3 กิจกรรมที่ 3 กิจกรรม HA Walk Rally มุ่งสู่คุณภาพบริการ

1.4 กิจกรรมที่ 4 กิจกรรมการพัฒนาศักยภาพองค์กร และการพัฒนาองค์ความรู้อย่างต่อเนื่อง

Value Chain ต้นน้ำ กลางน้ำ ปลายน้ำ

2. ความสอดคล้องกับพันธกิจมหาวิทยาลัย

การผลิตบัณฑิต.....หลัก..... รอง

การวิจัย.....หลัก.....รอง

การบริการวิชาการแก่สังคม.....หลัก.....รอง

การทำนุบำรุงศิลปวัฒนธรรม.....หลัก.....รอง

การบริหารจัดการ.... หลัก.....รอง

3. ความสอดคล้องกับแผนระดับต่างๆ

3.1 ยุทธศาสตร์การพัฒนามหาวิทยาลัยแผนพัฒนามหาวิทยาลัยนเรศวร ฉบับที่ 12 พ.ศ.2560-2564
ฉบับปรับปรุง (พ.ศ.2562-2564)

ยุทธศาสตร์ที่ 1 การผลิตบัณฑิตให้มีคุณภาพ

กลยุทธ์ที่.....แนวทางการขับเคลื่อนที่.....ตัวชี้วัดที่.....หลัก.....รอง.....

ยุทธศาสตร์ที่ 2 การเพิ่มขีดความสามารถการวิจัย เพื่อสร้างนวัตกรรมสู่ความเป็นเลิศ

กลยุทธ์ที่.....แนวทางการขับเคลื่อนที่.....ตัวชี้วัดที่.....หลัก.....รอง.....

ยุทธศาสตร์ที่ 3 การเสริมสร้างศักยภาพการให้บริการวิชาการเพื่อสร้างความเข้มแข็งให้แก่ชุมชน

กลยุทธ์ที่.....แนวทางการขับเคลื่อนที่.....ตัวชี้วัดที่.....หลัก.....รอง.....

ยุทธศาสตร์ที่ 4 การส่งเสริมการทำนุบำรุงศิลปและวัฒนธรรม เพื่ออนุรักษ์ สืบสานและเชื่อมโยงกับประเพณี
ของท้องถิ่น

กลยุทธ์ที่.....แนวทางการขับเคลื่อน.....ตัวชี้วัดที่.....หลัก.....รอง.....

ยุทธศาสตร์ที่ 5 การบริหารจัดการเชิงบูรณาการเพื่อความเข้มแข็งและยั่งยืน

กลยุทธ์ที่ 5.1 แนวทางการขับเคลื่อน 5.1.1 ตัวชี้วัดที่ 5.1.1.1 หลัก.. รอง.....

3.2 แผนพัฒนาฯ ของคณะ/หน่วยงาน

ประเด็นยุทธศาสตร์ที่.....5.....กลยุทธ์ที่.....4.....มาตรการที่.....-

4. ภาพรวมโครงการ/การดำเนินงาน

4.1 ลักษณะการดำเนินงาน

โครงการ

การดำเนินงาน

4.2 ภายใต้อำนาจ

แผนงานพื้นฐานด้านการพัฒนาและเสริมศักยภาพคน

แผนงานบริการสุขภาพ

4.3 ลักษณะโครงการ

โครงการที่ใช้งบประมาณ

โครงการที่ไม่ใช้งบประมาณ

4.4 วิธีการดำเนินงาน

ดำเนินการเอง

จัดจ้าง

4.5 รหัส GFMS ของโครงการ(ถ้ามี)

5. ผู้รับผิดชอบ

5.1 หน่วยงานที่รับผิดชอบ	โรงพยาบาลทันตกรรม คณะทันตแพทยศาสตร์	
5.2 ผู้รับผิดชอบ	ผู้อำนวยการโรงพยาบาลทันตกรรม	โทร 6964
5.3 ผู้ประสานงาน	นางสาวสุกัลกัญ ไชยเดช	โทร 6964
5.4 ผู้รายงานผล	นางสาวสุกัลกัญ ไชยเดช	โทร 6964

6. หลักการและเหตุผล

โรงพยาบาลทันตกรรม คณะทันตแพทยศาสตร์ มหาวิทยาลัยนเรศวร เป็นหน่วยงานหนึ่งในการฝึกปฏิบัติงานของนิสิตทันตแพทย์ และให้บริการทางทันตกรรมแก่ประชาชนโดยทั่วไป โดยมีพันธกิจหลัก 3 ด้าน ดังนี้

1. ต่อผู้รับบริการ คือ ให้บริการมีคุณภาพ ปลอดภัย และได้มาตรฐาน โดยการให้บริการผู้รับบริการให้ได้คุณภาพ ปลอดภัยและมาตรฐานนั้น โรงพยาบาลได้พัฒนาระบบการให้บริการ ดังนี้

1.1 ระบบการควบคุมและการป้องกันการติดเชื้อ เป็นระบบที่สำคัญในการให้บริการ ต้องมีแนวทางปฏิบัติให้ถูกต้องตามหลักการปราศเชื้อ มีการทดสอบที่มีประสิทธิภาพและได้มาตรฐาน มีแนวทางการตรวจสอบที่ชัดเจน สามารถสร้างความมั่นใจให้ผู้รับบริการได้

1.2 ระบบบริหารจัดการยา และสารต่างๆ ที่ใช้ในโรงพยาบาลทันตกรรม มีการตรวจสอบควบคุมคุณภาพยา โดยเภสัชกร มีแนวทางการตรวจสอบที่เป็นระบบเชื่อถือได้ มีระบบการจัดจ่ายยาเพื่อให้ผู้รับบริการได้รับยาที่ถูกต้อง และสามารถทราบจำนวนยาคงเหลือได้

1.3 ระบบเวชระเบียนผู้ป่วย คือระบบที่เกี่ยวข้องกับผู้ป่วยทั้งหมด ตั้งแต่ข้อมูลพื้นฐานส่วนตัว ข้อมูลการรักษา และสิทธิที่ผู้ป่วยพึงได้รับ ซึ่งมีหน่วยเวชระเบียนทำหน้าที่ให้ข้อมูลในการรับบริการแก่ผู้ป่วยอย่างเหมาะสม เช่น ประชาสัมพันธ์ข่าวสาร ขั้นตอนการรักษา สิทธิประโยชน์ และสิทธิ์การรักษาที่เหมาะสมกับผู้ป่วย รวมถึงโครงการต่างๆ ของโรงพยาบาลทันตกรรมที่ให้บริการผู้ป่วย พร้อมทั้งนำเสนอข้อมูลอื่นๆ ที่ผู้ป่วยควรทราบ เพื่อเป็นข้อมูลประกอบการตัดสินใจในการรับบริการ ณ โรงพยาบาลทันตกรรม

1.4 ระบบฐานข้อมูล โรงพยาบาลทันตกรรมตระหนักถึงความรวดเร็ว และถูกต้องของการให้บริการ จึงได้พัฒนาระบบฐานข้อมูลออนไลน์ เพื่อรองรับการให้บริการผู้ป่วยที่ถูกต้อง รวดเร็ว เช่น ระบบบันทึกข้อมูลผู้ป่วย ระบบชำระหนี้ ระบบจ่ายยา ระบบเบิกแฟ้มประวัติผู้ป่วย ระบบคิวออนไลน์ และระบบจองยูนิตออนไลน์ ทั้งนี้มีการติดตามและปรับปรุงระบบฐานข้อมูลอย่างสม่ำเสมอเพื่อการให้บริการที่มีคุณภาพ

1.5 ระบบบริหารความเสี่ยง โรงพยาบาลทันตกรรมตระหนักถึงการให้บริการที่มีคุณภาพ ปลอดภัย และได้มาตรฐาน จึงมีการเฝ้าระวัง โดยมีระบบบริหารความเสี่ยงในการช่วยเฝ้าระวังปัญหาที่เกิดขึ้น รวมถึงวางแผนป้องกันไม่ให้เกิดปัญหา ทั้งในด้านการรักษา และสภาพแวดล้อมที่เอื้ออำนวยความสะดวกต่อผู้รับบริการให้ได้รับความปลอดภัยทั้งทางร่างกายและจิตใจ

2. ต่อบุคลากร หมายรวมถึงนิสิตทันตแพทย์ที่ลงปฏิบัติงานในโรงพยาบาลทันตกรรม คือ พัฒนาความรู้ ทักษะในการทำงานให้ทันสมัย และมีประสิทธิภาพ โรงพยาบาลได้ตระหนักเห็นความสำคัญของการพัฒนาความรู้ทักษะที่จำเป็นในการให้บริการผู้รับบริการ จึงมีการพัฒนาความรู้ของบุคลากรภายในโรงพยาบาลอย่างเป็นประจำ ทั้งการจัดอบรมฝึกซ้อมภายในโรงพยาบาล และส่งอบรมภายนอก เพื่อเพิ่มประสบการณ์ และความรู้ใหม่ๆ รวมทั้งโรงพยาบาลทันตกรรมทำการประชาสัมพันธ์ข้อมูลข่าวสารความรู้ต่างๆ ให้บุคลากรภายในโรงพยาบาลทันตกรรมทราบ เป็นประจำ

3. ต่อชุมชน คือ สร้างเสริม และมีส่วนร่วมในการพัฒนาสุขภาพช่องปากเพื่อเพิ่มคุณภาพชีวิตที่ดีแก่ชุมชน โดยการออกให้บริการ ให้คำปรึกษาแก่ชุมชน

การดำเนินงานตามพันธกิจของโรงพยาบาลทันตกรรมให้ประสบความสำเร็จ เกิดจากการมีส่วนร่วมจากทุกหน่วยงานในโรงพยาบาล การเผยแพร่ข้อมูลข่าวสารข่าวสารการพัฒนาคุณภาพโรงพยาบาล เป็นการกระตุ้นให้หน่วยงานเกิดการพัฒนาคคุณภาพอย่างต่อเนื่องจนเกิดเป็นวัฒนธรรมการพัฒนาคุณภาพ

การได้มาซึ่งการรับรองกระบวนการคุณภาพ โรงพยาบาลจะต้องดำเนินกิจกรรมหลัก 3 ขั้นตอน คือ การพัฒนาคุณภาพ การประเมินคุณภาพ และการรับรองคุณภาพ โดยการรับรองคุณภาพจะกระทำโดยองค์กรภายนอกที่เป็นกลาง เพื่อเป็นหลักประกันว่าผลการรับรองนั้นจะเป็นที่น่าเชื่อถือ

การพัฒนาคุณภาพจะต้องทำควบคู่กันไปทั้งในด้านวิชาชีพ และระบบงาน การมีผู้เชี่ยวชาญทางวิชาชีพเข้ามาให้คำปรึกษาและให้ข้อเสนอแนะจะทำให้พัฒนาไปได้ถูกทิศทางยิ่งขึ้น รวมทั้งการศึกษาดูงานในองค์กรที่มีระบบงานพัฒนาคุณภาพที่มีประสิทธิภาพย่อมทำให้เกิดองค์ความรู้ใหม่ๆ อันจะนำมาสู่การพัฒนาโรงพยาบาลทันตกรรมต่อไป

การรับรองโรงพยาบาล คือการรับรองว่าโรงพยาบาลมีการจัดระบบงานที่ดี เอื้อต่อการให้บริการได้อย่างมีคุณภาพ และปลอดภัย มีความมุ่งมั่นที่จะทำงานให้มีคุณภาพและพัฒนาคุณภาพอย่างต่อเนื่อง มีการตรวจสอบตนเองอย่างสม่ำเสมอ

คณะฯ ได้ตระหนักถึงการให้บริการที่มีคุณภาพ ปลอดภัยและมีประสิทธิภาพ รวมถึงการพัฒนาคุณภาพอย่างต่อเนื่อง จึงได้จัดโครงการฯ นี้ขึ้น อันจะก่อให้เกิดประโยชน์กับองค์กรในลำดับต่อไป

7. วัตถุประสงค์

- 7.1 ได้รับการประเมินจากสถาบันรับรองคุณภาพสถานพยาบาล (องค์การมหาชน) และทันตแพทยสภา
- 7.2 เพื่อพัฒนามาตรฐานความปลอดภัยในการให้บริการทางทันตกรรม ให้เป็นแนวทางเดียวกันทั่วประเทศ
- 7.3 บุคลากรที่ปฏิบัติงานในโรงพยาบาลทันตกรรม และนิสิตทันตแพทย์ ทราบระบบการทำงานภายในโรงพยาบาลทันตกรรม และบทบาทหน้าที่ของทีมงานพัฒนาคุณภาพของโรงพยาบาลทันตกรรม
- 7.4 บุคลากร และนิสิตทันตแพทย์ ทราบแนวทางปฏิบัติเพื่อความปลอดภัยทางทันตกรรม และสามารถปฏิบัติได้
- 7.5 เพื่อพัฒนาความรู้ และทักษะการทำงาน รวมถึงพัฒนาศักยภาพในการทำงานของบุคลากรให้สามารถปฏิบัติงานได้อย่างมีประสิทธิภาพ

8. เป้าหมายของโครงการ

8.1. เป้าหมายการดำเนินงาน

เชิงผลผลิต (Output)	บุคลากรได้รับความรู้ในการพัฒนางานคุณภาพ และสามารถมีผลงานการพัฒนาคุณภาพ (CQI) ในหน่วยงาน
เชิงผลลัพธ์(Outcome)	บุคลากรนำความรู้ที่ได้ไปปรับกระบวนการทำงานด้านการพัฒนาคุณภาพของโรงพยาบาลทันตกรรม

8.2 กลุ่มเป้าหมาย (รายกิจกรรม)

เป้าหมาย	หน่วยนับ	จำนวน			
		กิจกรรมที่ 1	กิจกรรมที่ 2	กิจกรรมที่ 3	กิจกรรมที่ 4
จำนวนผู้เข้าร่วมโครงการจำนวนทั้งสิ้น	คน	120	120	160	120
นิสิต	คน	-	-	60	-
บุคลากรสายวิชาการ	คน	60	60	40	60
บุคลากรสายสนับสนุน	คน	60	60	60	60

8.3. กิจกรรม/เนื้อหาที่/แผนการใช้จ่ายงบประมาณที่จะดำเนินการ (รายกิจกรรม)

กิจกรรม	งบประมาณ (บาท)	ปีงบประมาณ พ.ศ. 2563 (บาท)											
		ไตรมาส 1			ไตรมาส 2			ไตรมาส 3			ไตรมาส 4		
		ต.ค.	พ.ย.	ธ.ค.	ม.ค.	ก.พ.	มี.ค.	เม.ย.	พ.ค.	มิ.ย.	ก.ค.	ส.ค.	ก.ย.
กิจกรรมที่ 1 กิจกรรมการประเมินคุณภาพ ครั้งที่ 1 การประเมินคุณภาพ													
ชั้นวางแผนงาน (P)													
1 ขออนุมัติโครงการ	-	↔											
2 ประชาสัมพันธ์โครงการ			↔										
ชั้นดำเนินการ (D)													
1 กำหนดวันเวลาในการจัดกิจกรรม	37,000					↔							
2 ดำเนินการจัดกิจกรรม								↔					
ชั้นสรุปและประเมินผล (C)													
1 สรุปกิจกรรม	-									↔			
2 ประเมินผลการจัดกิจกรรม											↔		
ชั้นปรับปรุงตามผลการประเมิน (A)													
1 ปรับปรุงแก้ไขตามผลประเมินกิจกรรม	-											↔	
2 นำข้อเสนอแนะไปวางแผนเพื่อดำเนินกิจกรรมในปีถัดไป												↔	
กิจกรรมที่ 1 กิจกรรมการประเมินคุณภาพ ครั้งที่ 2 การเยี่ยมเพื่อกระตุ้นการพัฒนา													
ชั้นวางแผนงาน (P)													
1 ขออนุมัติโครงการ	-	↔											
2 ประชาสัมพันธ์โครงการ			↔										
ชั้นดำเนินการ (D)													
1 กำหนดวันเวลาในการจัดกิจกรรม	3,000					↔							
2 ดำเนินการจัดกิจกรรม								↔					
ชั้นสรุปและประเมินผล (C)													
1 สรุปกิจกรรม	-									↔			
2 ประเมินผลการจัดกิจกรรม										↔			
ชั้นปรับปรุงตามผลการประเมิน (A)													
1 ปรับปรุงแก้ไขตามผลประเมินกิจกรรม	-											↔	
2 นำข้อเสนอแนะไปวางแผนเพื่อดำเนินกิจกรรมในปีถัดไป												↔	

กิจกรรม	งบประมาณ (บาท)	ปีงบประมาณ พ.ศ. 2563 (บาท)											
		ไตรมาส 1			ไตรมาส 2			ไตรมาส 3			ไตรมาส 4		
		ต.ค.	พ.ย.	ธ.ค.	ม.ค.	ก.พ.	มี.ค.	เม.ย.	พ.ค.	มิ.ย.	ก.ค.	ส.ค.	ก.ย.
กิจกรรมที่ 2 กิจกรรมคลินิกทันตกรรมคุณภาพ ครั้งที่ 1 การประเมินคลินิกการเรียนการสอน													
ชั้นวางแผนงาน (P) 1 ขออนุมัติโครงการ 2 ประชาสัมพันธ์โครงการ	-	↔											
ชั้นดำเนินการ (D) 1 กำหนดวันเวลาในการจัดกิจกรรม 2 ดำเนินการจัดกิจกรรม	56,000					↔	↔						
ชั้นสรุปและประเมินผล (C) 1 สรุปกิจกรรม 2 ประเมินผลการจัดกิจกรรม	-					↔		↔	↔				
ชั้นปรับปรุงตามผลการประเมิน (A) 1 ปรับปรุงแก้ไขตามผลประเมินกิจกรรม 2 นำข้อเสนอแนะไปวางแผนเพื่อดำเนินกิจกรรมในปีถัดไป	-										↔	↔	
กิจกรรมที่ 2 กิจกรรมคลินิกทันตกรรมคุณภาพ ครั้งที่ 2 การประเมินคลินิกบริการ													
ชั้นวางแผนงาน (P) 1 ขออนุมัติโครงการ 2 ประชาสัมพันธ์โครงการ	-	↔											
ชั้นดำเนินการ (D) 1 กำหนดวันเวลาในการจัดกิจกรรม 2 ดำเนินการจัดกิจกรรม	28,000				↔		↔						
ชั้นสรุปและประเมินผล (C) 1 สรุปกิจกรรม 2 ประเมินผลการจัดกิจกรรม	-							↔	↔				
ชั้นปรับปรุงตามผลการประเมิน (A) 1 ปรับปรุงแก้ไขตามผลประเมินกิจกรรม 2 นำข้อเสนอแนะไปวางแผนเพื่อดำเนินกิจกรรมในปีถัดไป	-										↔	↔	

กิจกรรม	งบประมาณ (บาท)	ปีงบประมาณ พ.ศ. 2563 (บาท)											
		ไตรมาส 1			ไตรมาส 2			ไตรมาส 3			ไตรมาส 4		
		ต.ค.	พ.ย.	ธ.ค.	ม.ค.	ก.พ.	มี.ค.	เม.ย.	พ.ค.	มิ.ย.	ก.ค.	ส.ค.	ก.ย.
กิจกรรมที่ 3 กิจกรรม HA Walk Rally มุ่งสู่คุณภาพบริการ													
ชั้นวางแผนงาน (P)													
1 ขออนุมัติโครงการ	-	↔											
2 ประชาสัมพันธ์โครงการ			↔										
ชั้นดำเนินการ (D)													
1 กำหนดวันเวลาในการจัดกิจกรรม	3,000		↔	↔									
2 ดำเนินการจัดกิจกรรม													
ชั้นสรุปและประเมินผล (C)													
1 สรุปกิจกรรม	-				↔								
2 ประเมินผลการจัดกิจกรรม						↔							
ชั้นปรับปรุงตามผลการประเมิน (A)													
1 ปรับปรุงแก้ไขตามผลประเมินกิจกรรม	-						↔			↔			
2 นำข้อเสนอแนะไปวางแผนเพื่อดำเนินกิจกรรมในปีถัดไป													
กิจกรรมที่ 4 กิจกรรมการพัฒนาศักยภาพองค์กร และการพัฒนาองค์ความรู้อย่างต่อเนื่อง													
ชั้นวางแผนงาน (P)													
1 ขออนุมัติโครงการ	-	↔											
2 ประชาสัมพันธ์โครงการ			↔										
ชั้นดำเนินการ (D)													
1 กำหนดวันเวลาในการจัดกิจกรรม	24,000				↔				↔				
2 ดำเนินการจัดกิจกรรม													
ชั้นสรุปและประเมินผล (C)													
1 สรุปกิจกรรม	-								↔				
2 ประเมินผลการจัดกิจกรรม										↔			
ชั้นปรับปรุงตามผลการประเมิน (A)													
1 ปรับปรุงแก้ไขตามผลประเมินกิจกรรม	-										↔	↔	
2 นำข้อเสนอแนะไปวางแผนเพื่อดำเนินกิจกรรมในปีถัดไป												↔	↔
รวม	151,000	3,000			145,000			-			3,000		

9. งบประมาณ

9.1 แหล่งงบประมาณ

งบประมาณแผ่นดิน 144,000 บาท

แหล่งงบประมาณ : งบประมาณแผ่นดิน ประจำปีงบประมาณ 2563

เงินรายได้ 7,000 บาท

แหล่งงบประมาณ : เงินงบประมาณรายได้ ประจำปีงบประมาณ 2563 กองทุนบริการสุขภาพ แผนงานบริการสุขภาพ งานบริการรักษาพยาบาล โรงพยาบาลทันตกรรม เงินอุดหนุน เงินอุดหนุนทั่วไป โครงการพัฒนาคุณภาพองค์กร โครงการอบรมพัฒนางาน ด้านมาตรฐานโรงพยาบาล

9.2 รายละเอียดค่าใช้จ่าย (จำแนกหมวดค่าใช้จ่ายเป็นไปตามระเบียบทางราชการ)

กิจกรรมที่ 1 กิจกรรมการประเมินคุณภาพ (แผ่นดิน 39,000 รายได้ 1,000 บาท)

ครั้งที่ 1 การประเมินคุณภาพ

ลำดับ	รายการ	แผ่นดิน (บาท)	รายได้ (บาท)
1	ค่าใช้จ่ายในการประเมินและรับรองคุณภาพแบบเหมาจ่าย (2 ราย × 18,000 บาท)	36,000	-
2	ค่าเลี้ยงรับรอง	-	1,000
รวม		36,000	1,000

ครั้งที่ 2 การเยี่ยมเพื่อกระตุ้นการพัฒนา

ลำดับ	รายการ	แผ่นดิน (บาท)	รายได้ (บาท)
1	ค่าใช้จ่ายในการเดินทางไปราชการ เพื่อรับ – ส่งวิทยากรในการตรวจเยี่ยม	3,000	-
รวม		3,000	-

*หมายเหตุ ถัวเฉลี่ยจ่ายภายในหมวดรายจ่ายแต่ละหมวด

กิจกรรมที่ 2 กิจกรรมคลินิกทันตกรรมคุณภาพ (แผ่นดิน 81,000 รายได้ 3,000 บาท)

ครั้งที่ 1 การประเมินคลินิกการเรียนการสอน

ลำดับ	รายการ	แผ่นดิน (บาท)	รายได้ (บาท)
1	ค่าใช้จ่ายในการประเมินเหมาจ่าย (3 ราย × 9,000 บาท × 2 วัน)	54,000	-
2	ค่าเลี้ยงรับรอง	-	2,000
รวม		54,000	2,000

ครั้งที่ 2 การประเมินคลินิกบริการ

ลำดับ	รายการ	แผ่นดิน (บาท)	รายได้ (บาท)
1	ค่าใช้จ่ายในการประเมินเหมาจ่าย (3 ราย × 9,000 บาท × 1 วัน)	27,000	-
2	ค่าเลี้ยงรับรอง	-	1,000
รวม		27,000	1,000

*หมายเหตุ ถัวเฉลี่ยจ่ายภายในหมวดรายจ่ายแต่ละหมวด

กิจกรรมที่ 3 กิจกรรม HA Walk Rally มุ่งสู่คุณภาพบริการ

ลำดับ	รายการ	แผ่นดิน (บาท)	รายได้ (บาท)
1	ค่าอาหารว่างและเครื่องดื่มบุคลากรคณะทันตแพทยศาสตร์ (100 คน x 1 มื้อ x 30 บาท)	-	3,000
รวม		-	3,000

*หมายเหตุ ถัวเฉลี่ยจ่ายภายในหมวดรายจ่ายแต่ละหมวด

กิจกรรมที่ 4 กิจกรรมการพัฒนาศักยภาพองค์กร และการพัฒนาองค์ความรู้อย่างต่อเนื่อง

ลำดับ	รายการ	แผ่นดิน (บาท)	รายได้ (บาท)
1	ค่าตอบแทนวิทยากร (1 ราย x 600 บาท x 6 ชั่วโมง)	3,600	-
2	ค่าเดินทางวิทยากร	5,000	-
3	ค่าที่พักวิทยากร (1 ราย x 1,400 บาท)	1,400	-
4	ค่าอาหารกลางวันบุคลากร (80 บาท x 100 ราย)	8,000	-
5	ค่าอาหารว่างและเครื่องดื่มบุคลากร (30 บาท x 2 มื้อ x 100 ราย)	6,000	-
รวม		24,000	-

*หมายเหตุ ถัวเฉลี่ยจ่ายภายในหมวดรายจ่ายแต่ละหมวด

10. วัน เวลา และสถานที่ในการดำเนินการ

กิจกรรม	วัน เวลา ในการจัดกิจกรรม	สถานที่จัดกิจกรรม
กิจกรรมที่ 1 กิจกรรมการประเมินคุณภาพ		
ครั้งที่ 1 การประเมินคุณภาพ	กุมภาพันธ์ 2563 เวลา 08.30-16.30 น.	โรงพยาบาลทันตกรรม
ครั้งที่ 2 การเยี่ยมเพื่อกระตุ้นการพัฒนา	กรกฎาคม 2563 เวลา 08.30-16.30 น.	โรงพยาบาลทันตกรรม
กิจกรรมที่ 2 กิจกรรมคลินิกทันตกรรมคุณภาพ		
ครั้งที่ 1 การประเมินคลินิกการเรียนการสอน	มกราคม ถึง เมษายน 2563 เวลา 08.30-16.30 น.	โรงพยาบาลทันตกรรม
ครั้งที่ 2 การประเมินคลินิกบริการ	มกราคม ถึง เมษายน 2563 เวลา 08.30-16.30 น.	โรงพยาบาลทันตกรรม
กิจกรรมที่ 3 กิจกรรม HA Walk Rally มุ่งสู่คุณภาพบริการ	25 ธันวาคม 2562 เวลา 08.30-12.00 น.	โรงพยาบาลทันตกรรม
กิจกรรมที่ 4 กิจกรรมการพัฒนาศักยภาพองค์กร และการพัฒนาองค์ความรู้อย่างต่อเนื่อง	31 มีนาคม 2563 เวลา 08.30-16.30 น.	โรงพยาบาลทันตกรรม

11. ตัวชี้วัดความสำเร็จโครงการ (KPI)

ประเภท	ตัวชี้วัดความสำเร็จ (KPI)
กิจกรรมที่ 1 กิจกรรมการประเมินคุณภาพ	
<input checked="" type="checkbox"/> ปริมาณ	ผู้เข้าร่วมโครงการอย่างน้อยร้อยละ 70
<input checked="" type="checkbox"/> คุณภาพ	ผ่านการประเมิน โดยผู้ทรงคุณวุฒิ
<input checked="" type="checkbox"/> เวลา	ดำเนินการเสร็จสิ้นภายในเวลาที่กำหนด
<input checked="" type="checkbox"/> ต้นทุน	ใช้งบประมาณในการดำเนินโครงการไม่เกินงบประมาณที่ได้กำหนดไว้

ประเภท	ตัวชี้วัดความสำเร็จ (KPI)
กิจกรรมที่ 2 กิจกรรมคลินิกทันตกรรมคุณภาพ	
<input checked="" type="checkbox"/> ปริมาณ	ผู้เข้าร่วมโครงการอย่างน้อยร้อยละ 70
<input checked="" type="checkbox"/> คุณภาพ	ผ่านการประเมิน โดยผู้ทรงคุณวุฒิ
<input checked="" type="checkbox"/> เวลา	ดำเนินการเสร็จสิ้นภายในเวลาที่กำหนด
<input checked="" type="checkbox"/> ต้นทุน	ใช้งบประมาณในการดำเนินโครงการไม่เกินงบประมาณที่ได้กำหนดไว้
กิจกรรมที่ 3 กิจกรรม HA Walk Rally มุ่งสู่คุณภาพบริการ	
<input checked="" type="checkbox"/> ปริมาณ	ผู้เข้าร่วมโครงการอย่างน้อยร้อยละ 70
<input checked="" type="checkbox"/> คุณภาพ	ผู้เข้าร่วมอบรม ร้อยละ 60 มีความรู้ความเข้าใจเกี่ยวกับมาตรฐานความปลอดภัย ในระดับดี/มาก ขึ้นไป
<input checked="" type="checkbox"/> เวลา	ดำเนินการเสร็จสิ้นภายในเวลาที่กำหนด
<input checked="" type="checkbox"/> ต้นทุน	ใช้งบประมาณในการดำเนินโครงการไม่เกินงบประมาณที่ได้กำหนดไว้
กิจกรรมที่ 4 กิจกรรมการพัฒนาศักยภาพองค์กร และการพัฒนาองค์ความรู้อย่างต่อเนื่อง	
<input checked="" type="checkbox"/> ปริมาณ	ผู้เข้าร่วมโครงการอย่างน้อยร้อยละ 70
<input checked="" type="checkbox"/> คุณภาพ	ผู้เข้าร่วมอบรมร้อยละ 60 มีความเข้าใจหลังการอบรมในระดับดี/มาก
<input checked="" type="checkbox"/> เวลา	ดำเนินการเสร็จสิ้นภายในเวลาที่กำหนด
<input checked="" type="checkbox"/> ต้นทุน	ใช้งบประมาณในการดำเนินโครงการไม่เกินงบประมาณที่ได้กำหนดไว้

12. ตัวชี้วัดประกอบการประกันคุณภาพตามเกณฑ์มาตรฐาน

- สกอ. ตัวชี้วัดที่.....5.1.....
 สงป. ตัวชี้วัดที่.....
 EdPEX หมวดที่.....
 ก.พ.ร. ตัวชี้วัดที่.....
 สมศ. ตัวชี้วัดที่.....

13. ผลที่คาดว่าจะได้รับ

กิจกรรมที่ 1 กิจกรรมการประเมินคุณภาพ

1) ได้รับการประเมิน ผ่านการประเมิน ชั้นที่ 3 หรืออ้างชั้นที่ 2 จากสถาบันรับรองคุณภาพสถานพยาบาล (องค์การมหาชน)

กิจกรรมที่ 2 กิจกรรมคลินิกทันตกรรมคุณภาพ

1) ได้รับการประเมินและผ่านเกณฑ์มาตรฐานเป็นคลินิกทันตกรรมคุณภาพ

กิจกรรมที่ 3 กิจกรรม HA Walk Rally มุ่งสู่คุณภาพบริการ

1) บุคลากรใหม่ และนิสิตทันตแพทย์ที่ปฏิบัติงานคลินิก ได้ทราบแนวทางปฏิบัติเพื่อความปลอดภัยทางทันตกรรม และระบบงานของโรงพยาบาลทันตกรรม

2) บุคลากรสร้างเครือข่ายความร่วมมือในการพัฒนามาตรฐานโรงพยาบาลทันตกรรม

กิจกรรมที่ 4 กิจกรรมการพัฒนาศักยภาพองค์กร และการพัฒนาองค์ความรู้อย่างต่อเนื่อง

1) บุคลากรได้รับการพัฒนาความรู้ และสามารถนำไปปฏิบัติได้อย่างเหมาะสม และมีประสิทธิภาพ

โครงการตามแผนปฏิบัติการประจำปีงบประมาณ พ.ศ. 2563 มหาวิทยาลัยนเรศวร

หน่วยงาน คณะทันตแพทยศาสตร์

1. รหัสโครงการ ทพ.0403/63

ชื่อโครงการ โครงการเผยแพร่วิชาการแก่สังคมและประชาสัมพันธ์ 6

- 1.1 กิจกรรมที่ 1 กิจกรรมการจัดรายการวิทยุ “ฟันทอล์ค” สถานีวิทยุกระจายเสียง มหาวิทยาลัยนเรศวร คลื่นความถี่ FM 107.25 MHz.
- 1.2 กิจกรรมที่ 2 กิจกรรมการจัดรายการวิทยุร่วมกับสถานีวิทยุกระจายเสียงแห่งประเทศไทยจังหวัด พิษณุโลก คลื่นความถี่ FM 94.75 MHz. และ AM 1026 KHz.
- 1.3 กิจกรรมที่ 3 กิจกรรมการออกให้บริการชุมชนด้านทันตสุขภาพ เนื่องในวันเด็กแห่งชาติ
- 1.4 กิจกรรมที่ 4 กิจกรรมการออกให้บริการชุมชนด้านทันตสุขภาพ เนื่องในวันเปิดโลกกิจกรรม มหาวิทยาลัยนเรศวร
- 1.5 กิจกรรมที่ 5 กิจกรรมการจัดทำป้าย แผ่นพับประชาสัมพันธ์ และสื่อส่งเสริมสุขภาพช่องปาก
- 1.6 กิจกรรมที่ 6 กิจกรรมประชาสัมพันธ์ส่งเสริมความรู้ผ่านสื่อออนไลน์ (เว็บเพจโรงพยาบาลทันตกรรม)

Value Chain

ต้นน้ำ

กลางน้ำ

ปลายน้ำ

2. ความสอดคล้องกับพันธกิจ

- | | |
|--|--|
| <input checked="" type="checkbox"/> การผลิตบัณฑิต.....หลัก.....✓.....รอง | <input type="checkbox"/> การวิจัย.....หลัก.....รอง |
| <input checked="" type="checkbox"/> การบริการวิชาการแก่สังคม✓.....หลัก.....รอง | <input type="checkbox"/> การทำนุบำรุงศิลปวัฒนธรรม.....หลัก.....รอง |
| <input type="checkbox"/> การบริหารจัดการ.....หลัก.....รอง | |

3. ความสอดคล้องกับแผนระดับต่าง ๆ

3.1 ยุทธศาสตร์การพัฒนามหาวิทยาลัยแผนพัฒนามหาวิทยาลัยนเรศวร ฉบับที่ 12 พ.ศ. 2560 - 2564

ฉบับปรับปรุง (พ.ศ. 2560 - 2564)

- | | |
|--|--|
| <input checked="" type="checkbox"/> ยุทธศาสตร์ที่ 1 การผลิตบัณฑิตให้มีคุณภาพฯ
กลยุทธ์ที่ 1.4 แนวทางการขับเคลื่อนที่ 1.4.1 และ 1.4.2 ตัวชี้วัดที่ 1.4.1.3 และ 1.4.2.1 หลัก...รอง...✓.. | |
| <input type="checkbox"/> ยุทธศาสตร์ที่ 2 การเพิ่มขีดความสามารถการวิจัย เพื่อสร้างนวัตกรรมสู่ความเป็นเลิศ
กลยุทธ์ที่.....แนวทางการขับเคลื่อนที่.....ตัวชี้วัดที่.....หลัก.....รอง..... | |
| <input checked="" type="checkbox"/> ยุทธศาสตร์ที่ 3 การเสริมสร้างศักยภาพการให้บริการวิชาการเพื่อสร้างความเข้มแข็งให้แก่ชุมชน
กลยุทธ์ที่ 3.1 แนวทางการขับเคลื่อนที่ 3.1.1 และ 3.1.2 ตัวชี้วัดที่ 3.1.1.1 – 5 และ 3.1.2.1 หลัก...✓...รอง... | |
| <input type="checkbox"/> ยุทธศาสตร์ที่ 4 การส่งเสริมการทำนุบำรุงศิลปและวัฒนธรรม เพื่ออนุรักษ์ สืบสานและเชื่อมโยงกับประเพณี
ของท้องถิ่น
กลยุทธ์ที่.....แนวทางการขับเคลื่อน.....ตัวชี้วัดที่.....หลัก.....รอง..... | |
| <input type="checkbox"/> ยุทธศาสตร์ที่ 5 การบริหารจัดการเชิงบูรณาการเพื่อความเข้มแข็งและยั่งยืน
กลยุทธ์ที่.....แนวทางการขับเคลื่อน.....ตัวชี้วัดที่.....หลัก.....รอง..... | |

3.2 แผนพัฒนาฯ ของคณะ/หน่วยงาน

- ประเด็นยุทธศาสตร์ที่ ...3... กลยุทธ์ที่.....3.3..... มาตรการที่ ...3.3.5.....

4. ภาพรวมโครงการ/การดำเนินงาน

- 4.1 ลักษณะการดำเนินงาน โครงการ การดำเนินงาน
- 4.2 ภายใต้อำนาจ แผนงานพื้นฐานด้านการพัฒนาและเสริมศักยภาพคน
 แผนงานบริการวิชาการแก่สังคม
- 4.3 ลักษณะโครงการ โครงการที่ใช้งบประมาณ โครงการที่ไม่ใช้งบประมาณ
- 4.4 วิธีการดำเนินงาน ดำเนินการเอง จัดจ้าง
- 4.5 รหัส GFMIS ของโครงการ(ถ้ามี)

5. ผู้รับผิดชอบ

- 5.1 หน่วยงานที่รับผิดชอบ หน่วยบริการวิชาการแก่ชุมชน งานบริการวิชาการสู่สังคม โรงพยาบาลทันตกรรม
- 5.2 ผู้รับผิดชอบ ผู้อำนวยการโรงพยาบาลทันตกรรม โทร 6916
- 5.3 ผู้ประสานงาน นางสาวไพลิน พิชา โทร 6916
- 5.4 ผู้ประสานงาน นางเจนตา บัวเทศ โทร 6025
- 5.5 ผู้รายงานผล นางสาวไพลิน พิชา โทร 6916

6. หลักการและเหตุผล

การบริการวิชาการแก่สังคม เป็นหนึ่งในภารกิจหลักของคณะทันตแพทยศาสตร์ มหาวิทยาลัยนเรศวร โดยคณะฯ ให้ความสำคัญและดำเนินการอย่างต่อเนื่อง เพื่อให้บุคลากรและนิสิตทันตแพทย์ ได้มีส่วนร่วมในการพัฒนาทันตสุขภาพและคุณภาพชีวิตที่ดีแก่ชุมชน โดยมีการบูรณาการองค์ความรู้ด้านทันตกรรม หลักวิชาการและงานวิจัยเชื่อมโยงการให้บริการวิชาการเข้ากับ สื่อประชาสัมพันธ์ที่ทันสมัย โดยมีความถูกต้องและรวดเร็วอันเป็นส่วนหนึ่งที่ทำให้ชุมชนและสังคมได้รับความรู้ด้านการเสริมสร้างสุขภาพช่องปากของตนเอง ข้อมูลข่าวสารทางด้านโภชนาการที่เป็นประโยชน์ เกิดการเรียนรู้ร่วมกันอย่างถูกต้อง ปลอดภัยเหมาะสม

คณะฯ ได้ตระหนักถึงความสำคัญของภารกิจดังกล่าว จึงได้จัดโครงการเผยแพร่วิชาการแก่สังคมและประชาสัมพันธ์ ขึ้น อันจะก่อให้เกิดประโยชน์กับบุคลากร นิสิตทันตแพทย์ ประชาชนและสังคมต่อไป

7. วัตถุประสงค์

- 7.1 เพื่อเผยแพร่ความรู้ทางวิชาการด้านทันตสุขภาพแก่ประชาชน
- 7.2 เพื่อประชาสัมพันธ์คณะทันตแพทยศาสตร์ มหาวิทยาลัยนเรศวร เกี่ยวกับโครงการ/กิจกรรม ผลการดำเนินงานของคณะฯ เกี่ยวกับการบริการวิชาการแก่สังคมให้เป็นที่รู้จักอย่างแพร่หลาย
- 7.3 บุคลากรมีประสบการณ์ในการให้บริการวิชาการแก่สังคมในรูปแบบของการจัดรายการวิทยุ
- 7.4 เพื่อพัฒนาและสนับสนุนให้นิสิตทันตแพทย์สามารถบูรณาการความรู้สู่การปฏิบัติได้อย่างมีประสิทธิภาพและมีศักยภาพในการทำงานเป็นทีม
- 7.5 เป็นการสร้างเครือข่ายและความร่วมมือระหว่างหน่วยงานภาครัฐและเอกชนเพื่อให้สามารถต่อยอดในการพัฒนาร่วมกัน

8. เป้าหมายของโครงการ

8.1. เป้าหมายการดำเนินงาน

เชิงผลผลิต (Output)	มีการจัดทำสื่อประชาสัมพันธ์ความรู้ทางทันตกรรมและประชาสัมพันธ์เกี่ยวกับโรงพยาบาลทันตกรรม
เชิงผลลัพธ์ (Outcome)	1) ประชาชนได้รับความรู้และเกิดทัศนคติที่ดีต่อการดูแลสุขภาพภายในช่องปาก ตลอดจนสามารถป้องกันและสร้างเสริม สุขภาพของตนเองได้อย่างถูกต้องต่อไป 2) โรงพยาบาลทันตกรรมเป็นที่รู้จักของประชาชนทั่วไป 3) บุคลากรได้มีประสบการณ์ในการให้บริการวิชาการแก่สังคมในรูปแบบของการจัดรายการวิทยุ 4) นิสิตทันตแพทย์นำองค์ความรู้ทางทันตกรรมสู่การปฏิบัติได้อย่างมีประสิทธิภาพและมีศักยภาพในการทำงานเป็นทีม 5) เป็นการสร้างเครือข่ายร่วมกันภายในมหาวิทยาลัยนเรศวร

8.2. กลุ่มเป้าหมาย (รายกิจกรรม)

เป้าหมาย	หน่วย นับ	จำนวน					
		กิจกรรมที่ 1	กิจกรรมที่ 2	กิจกรรมที่ 3	กิจกรรมที่ 4	กิจกรรมที่ 5	กิจกรรมที่ 6
จำนวนผู้เข้าร่วมโครงการจำนวนทั้งสิ้น	คน	40	10	570	265	-	-
นิสิตทันตแพทย์	คน	-	-	60	60	-	-
อาจารย์/บุคลากร	คน	40	10	10	5	-	-
ประชาชนทั่วไป	คน	ไม่สามารถระบุได้	ไม่สามารถระบุได้	500	200	ไม่สามารถระบุได้	ไม่สามารถระบุได้
บทความวิชาการด้านทันตสุขภาพ	เรื่อง	45	10	-	-	-	-

8.3 กิจกรรม/เนื้อหาที่/แผนการใช้จ่ายงบประมาณที่จะดำเนินการ (รายกิจกรรม)

กิจกรรม	งบประมาณ (บาท)	ปีงบประมาณ พ.ศ. 2563											
		ไตรมาส 1			ไตรมาส 2			ไตรมาส 3			ไตรมาส 4		
		ต.ค.	พ.ย.	ธ.ค.	ม.ค.	ก.พ.	มี.ค.	เม.ย.	พ.ค.	มิ.ย.	ก.ค.	ส.ค.	ก.ย.
กิจกรรมที่ 1 กิจกรรมการจัดรายการวิทยุ “ฟันทอล์ค” สถานีวิทยุกระจายเสียง มหาวิทยาลัยนเรศวร คลื่นความถี่ FM 107.25 MHz.													
ขั้นวางแผนงาน (P)													
1. ประชุมคณะกรรมการ		↔											
2. จัดตารางรายการวิทยุ	-	↔	→										
3. รวบรวมบทความเกี่ยวกับความรู้ด้านทันตสุขภาพ		←											→
ขั้นดำเนินการ (D)													
1. ขออนุมัติโครงการ	-	↔											
2. ดำเนินโครงการ		←											→
ขั้นสรุปและประเมินผล (C)													
1. สรุปและประเมินผลโครงการ	-												↔
ขั้นปรับปรุงตามผลการประเมิน (A)	-												↔

กิจกรรม	งบประมาณ (บาท)	ปีงบประมาณ พ.ศ. 2563										
		ไตรมาส 1			ไตรมาส 2			ไตรมาส 3			ไตรมาส 4	
		ต.ค.	พ.ย.	ธ.ค.	ม.ค.	ก.พ.	มี.ค.	เม.ย.	พ.ค.	มิ.ย.	ก.ค.	ส.ค.
กิจกรรมที่ 2 กิจกรรมการจัดรายการวิทยุร่วมกับสถานีวิทยุกระจายเสียงแห่งประเทศไทย จังหวัดพิษณุโลก คลื่นความถี่ FM 94.75 MHz. และ AM 1026 KHz.												
ชั้นวางแผนงาน (P) 1. ประสานงานกับหน่วยงานที่เกี่ยวข้อง 2. จัดตารางรายการวิทยุ 3. ประชาสัมพันธ์แก่ผู้ที่เกี่ยวข้อง	-	↔										
ชั้นดำเนินการ (D) 1. ขออนุมัติโครงการ 2. ดำเนินโครงการ	-	↔										↔
ชั้นสรุปและประเมินผล (C) 1. สรุปและประเมินผลโครงการ	-											↔
ชั้นปรับปรุงตามผลการประเมิน (A)	-											↔
กิจกรรมที่ 3 กิจกรรมการออกให้บริการชุมชนด้านทันตสุขภาพ เนื่องในวันเด็กแห่งชาติ												
ชั้นวางแผนงาน (P) 1. ประชุมผู้เกี่ยวข้อง 2. ประสานงานกับหน่วยงานที่เกี่ยวข้อง	-	↔										
ชั้นดำเนินการ (D) 1. ขออนุมัติโครงการ 2. สำรองพื้นที่ จัดเตรียมวัสดุอุปกรณ์ 3. ดำเนินโครงการ	30,000	↔		↔								
ชั้นสรุปและประเมินผล (C) 1. สรุปและประเมินผลโครงการ	-				↔							
ชั้นปรับปรุงตามผลการประเมิน (A)	-					↔						
กิจกรรมที่ 4 กิจกรรมการออกให้บริการชุมชนด้านทันตสุขภาพ เนื่องในวันเปิดโลกกิจกรรม มหาวิทยาลัยนเรศวร												
ชั้นวางแผนงาน (P) 1. ประชุมผู้เกี่ยวข้อง 2. ประสานงานกับหน่วยงานที่เกี่ยวข้อง	-								↔			
ชั้นดำเนินการ (D) 1. ขออนุมัติโครงการ 2. ดำเนินโครงการ 3. สำรองพื้นที่ จัดเตรียมวัสดุอุปกรณ์	4,940									↔		↔

กิจกรรม	งบประมาณ (บาท)	ปีงบประมาณ พ.ศ. 2563													
		ไตรมาส 1			ไตรมาส 2			ไตรมาส 3			ไตรมาส 4				
		ต.ค.	พ.ย.	ธ.ค.	ม.ค.	ก.พ.	มี.ค.	เม.ย.	พ.ค.	มิ.ย.	ก.ค.	ส.ค.	ก.ย.		
ขั้นสรุปและประเมินผล (C) 1. สรุปและประเมินผลโครงการ	-												←	→	
ขั้นปรับปรุงตามผลการประเมิน (A)	-													←	→
กิจกรรมที่ 5 กิจกรรมการจัดทำป้าย แผ่นพับประชาสัมพันธ์ และสื่อส่งเสริมสุขภาพช่องปาก															
ขั้นวางแผนงาน (P) 1. ประชุมคณะกรรมการ	-	←	→												
ขั้นดำเนินการ (D) 1. ขออนุมัติโครงการ 2. ติดป้ายประชาสัมพันธ์ภายใน โรงพยาบาล	30,000	←	→											→	
ขั้นสรุปและประเมินผล (C) 1. สรุปและประเมินผลโครงการ	-													←	→
กิจกรรมที่ 6 กิจกรรมประชาสัมพันธ์ส่งเสริมความรู้ผ่านสื่อออนไลน์ (เว็บไซต์โรงพยาบาลทันตกรรม)															
ขั้นวางแผนงาน (P) 1. ประชุมคณะกรรมการ	-	←	→												
ขั้นดำเนินการ (D) 1. ขออนุมัติโครงการ 2. ข้อมูลประชาสัมพันธ์/รูปภาพ กิจกรรม/ผลงาน ลงเว็บไซต์ โรงพยาบาลทันตกรรม	-	←	→											→	
ขั้นสรุปและประเมินผล (C) 1. สรุปและประเมินผลโครงการ	-													←	→
รวม	64,940	-			45,000			15,000			4,940				

9. งบประมาณ

9.1 แหล่งงบประมาณ

งบประมาณแผ่นดิน 30,000 บาท

แหล่งงบประมาณ : งบประมาณแผ่นดิน ประจำปีงบประมาณ 2563

เงินรายได้ 34,940 บาท

แหล่งงบประมาณ : เงินงบประมาณรายได้ ประจำปีงบประมาณ 2563 กองทุนบริการวิชาการ แผนงานบริการวิชาการแก่สังคม งานบริการวิชาการแก่ชุมชน สำนักงานเลขานุการคณะทันตแพทยศาสตร์ เงินอุดหนุน เงินอุดหนุนทั่วไป โครงการบริการวิชาการแก่สังคม โครงการเผยแพร่วิชาการแก่สังคมและประชาสัมพันธ์

9.2 รายละเอียดค่าใช้จ่าย (จำแนกหมวดค่าใช้จ่ายเป็นไปตามระเบียบทางราชการ)

กิจกรรมที่ 1 กิจกรรมการจัดรายการวิทยุ “ฟันทอล์ค” สถานีวิทยุกระจายเสียง มหาวิทยาลัยนเรศวร คลื่นความถี่ FM 107.25 MHz

- ไม่มีค่าใช้จ่ายในการดำเนินกิจกรรม -

กิจกรรมที่ 2 กิจกรรมการจัดรายการวิทยุร่วมกับสถานีวิทยุกระจายเสียงแห่งประเทศไทย จังหวัดพิษณุโลก คลื่นความถี่ FM 94.75 MHz. และ AM 1026 KHz.

- ไม่มีค่าใช้จ่ายในการดำเนินกิจกรรม -

กิจกรรมที่ 3 กิจกรรมการออกให้บริการชุมชนด้านทันตสุขภาพ เนื่องในวันเด็กแห่งชาติ

ลำดับ	รายการ	แผ่นดิน (บาท)	รายได้ (บาท)
1	ค่าอาหารกลางวันสำหรับนิสิตทันตแพทย์	-	9,000
2	ค่าอาหารว่างและเครื่องดื่มสำหรับนิสิตทันตแพทย์	-	1,800
3	ค่าปฏิบัติงานนอกเวลาราชการ	-	4,200
4	ค่าวัสดุสำนักงาน	-	7,000
5	ค่าวัสดุโฆษณาและเผยแพร่		3,000
6	ค่าวัสดุงานบ้านงานครัว		2,000
7	ค่าวัสดุเชื้อเพลิงและหล่อลื่น		2,000
8	ค่าวัสดุอื่น ๆ		1,000
	รวม	-	30,000

*หมายเหตุ ขอถว้เฉลี่ยจ่ายภายในหมวดรายจ่ายแต่ละหมวด

กิจกรรมที่ 4 กิจกรรมการออกให้บริการชุมชนด้านทันตสุขภาพ เนื่องในวันเปิดโลกกิจกรรม มหาวิทยาลัยนเรศวร

ลำดับ	รายการ	แผ่นดิน (บาท)	รายได้ (บาท)
1	ค่าอาหารกลางวันสำหรับบุคลากร	-	90
2	ค่าอาหารว่างและเครื่องดื่มสำหรับบุคลากร	-	1,050
3	ค่าอาหารกลางวันสำหรับนิสิตทันตแพทย์	-	300
4	ค่าอาหารว่างและเครื่องดื่มสำหรับนิสิตทันตแพทย์	-	3,500
	รวม	-	4,940

*หมายเหตุ ขอถว้เฉลี่ยจ่ายภายในหมวดรายจ่ายแต่ละหมวด

กิจกรรมที่ 5 กิจกรรมการจัดทำป้าย แผ่นพับประชาสัมพันธ์และสื่อส่งเสริมสุขภาพช่องปาก

ลำดับ	รายการ	แผ่นดิน (บาท)	รายได้ (บาท)
1	ค่าวัสดุโฆษณาและเผยแพร่	30,000	-
	รวม	30,000	-

กิจกรรมที่ 6 กิจกรรมประชาสัมพันธ์ส่งเสริมความรู้ผ่านสื่อออนไลน์ (เว็บไซต์โรงพยาบาลทันตกรรม)

- ไม่มีค่าใช้จ่ายในการดำเนินกิจกรรม -

10. วัน เวลา และสถานที่ในการดำเนินการ

กิจกรรม	วัน เวลา ในการดำเนินการ	สถานที่ในการดำเนินการ
กิจกรรมที่ 1	ทุกวันจันทร์ ตั้งแต่เดือนมกราคม – ธันวาคม 2563	สถานีวิทยุกระจายเสียง มหาวิทยาลัยนเรศวร
กิจกรรมที่ 2	ทุกวันพุธแรกของเดือน ตั้งแต่เดือนมกราคม – ธันวาคม 2563	สถานีวิทยุกระจายเสียงแห่งประเทศไทย จังหวัดพิษณุโลกและสถานีวิทยุในเครือข่ายของกองทัพภาคที่ 3
กิจกรรมที่ 3	วันเสาร์ที่ 11 มกราคม 2563	กองบิน 46 สนามบินพิษณุโลก
กิจกรรมที่ 4	วันอาทิตย์ที่ 23 สิงหาคม 2563	มหาวิทยาลัยนเรศวร
กิจกรรมที่ 5	ตั้งแต่วันที่ 1 ตุลาคม – วันที่ 30 กันยายน 2563	โรงพยาบาลทันตกรรม คณะทันตแพทยศาสตร์
กิจกรรมที่ 6	ตั้งแต่วันที่ 1 ตุลาคม – วันที่ 30 กันยายน 2563	สื่อออนไลน์ (เว็บเพจโรงพยาบาลทันตกรรม)

11. ตัวชี้วัดความสำเร็จโครงการ (KPI)

ประเภท	ตัวชี้วัดความสำเร็จ (KPI)
กิจกรรมที่ 1 กิจกรรมการจัดรายการวิทยุ “ฟันทอล์ค” สถานีวิทยุกระจายเสียง มหาวิทยาลัยนเรศวร คลื่นความถี่ FM 107.25 MHz	
<input checked="" type="checkbox"/> ปริมาณ <input checked="" type="checkbox"/> คุณภาพ <input checked="" type="checkbox"/> เวลา <input checked="" type="checkbox"/> ต้นทุน	- มีบทความ/ข้อมูลทันตสุขภาพ/กิจกรรม/ผลงานโรงพยาบาล ฯลฯ เพื่อเผยแพร่แก่ประชาชนทั่วไปอย่างน้อย 4 เรื่อง/บทความต่อเดือน - เนื้อหาสาระที่นำเสนอในรายการ เกี่ยวข้องกับการส่งเสริมสุขภาพช่องปากที่ดีสำหรับประชาชน - ดำเนินการเสร็จสิ้นภายในเวลาที่กำหนด - ไม่มี เนื่องจากไม่ใช้งบประมาณ
กิจกรรมที่ 2 กิจกรรมการจัดรายการวิทยุร่วมกับสถานีวิทยุกระจายเสียงแห่งประเทศไทย จังหวัดพิษณุโลก คลื่นความถี่ FM 94.75 MHz. และ AM 1026 KHz.	
<input checked="" type="checkbox"/> ปริมาณ <input checked="" type="checkbox"/> คุณภาพ <input checked="" type="checkbox"/> เวลา <input checked="" type="checkbox"/> ต้นทุน	- จัดรายการทุกเดือน 1 เดือนละ 1 ครั้ง - มีเนื้อหาสาระที่นำเสนอในรายการเกี่ยวข้องกับการความรู้ด้านทันตสุขภาพ/ส่งเสริมสุขภาพช่องปากที่ดีสำหรับประชาชน - ดำเนินการเสร็จสิ้นภายในเวลาที่กำหนด - ไม่มี เนื่องจากไม่ใช้งบประมาณ
กิจกรรมที่ 3 กิจกรรมการออกให้บริการชุมชนด้านทันตสุขภาพ เนื่องในวันเด็กแห่งชาติ	
<input checked="" type="checkbox"/> ปริมาณ <input checked="" type="checkbox"/> คุณภาพ <input checked="" type="checkbox"/> เวลา <input checked="" type="checkbox"/> ต้นทุน	- ผู้เข้าร่วมโครงการฯ อย่างน้อยร้อยละ 80 - มีผลประเมินความพึงพอใจของผู้รับบริการในระดับดีขึ้นไป - ผู้รับบริการได้มีส่วนร่วมกับกิจกรรมที่จัดขึ้นและได้รับความรู้เกี่ยวกับการดูแลสุขภาพช่องปากที่ถูกต้องเหมาะสม - ดำเนินการเสร็จสิ้นภายในเวลาที่กำหนด - ใช้งบประมาณตามที่กำหนดไว้

ประเภท	ตัวชี้วัดความสำเร็จ (KPI)
กิจกรรมที่ 4 กิจกรรมการออกให้บริการชุมชนด้านทันตสุขภาพ เนื่องในวันเปิดโลกกิจกรรม มหาวิทยาลัยนเรศวร	
<input checked="" type="checkbox"/> ปริมาณ	- ผู้เข้าร่วมโครงการฯ อย่างน้อยร้อยละ 80
<input checked="" type="checkbox"/> คุณภาพ	- มีผลประเมินความพึงพอใจของผู้รับบริการในระดับดีขึ้นไป - ผู้รับบริการได้รับความรู้เกี่ยวกับการดูแลสุขภาพช่องปากที่ถูกต้องเหมาะสม
<input checked="" type="checkbox"/> เวลา	- ดำเนินการเสร็จสิ้นภายในเวลาที่กำหนด
<input checked="" type="checkbox"/> ต้นทุน	- ใช้งบประมาณตามที่กำหนดไว้
กิจกรรมที่ 5 กิจกรรมการจัดทำป้าย แผ่นพับประชาสัมพันธ์และสื่อส่งเสริมสุขภาพช่องปาก	
<input checked="" type="checkbox"/> ปริมาณ	- จัดทำป้ายไว้นิตยอย่างน้อย 3 ป้าย/ปี หรือจัดทำแผ่นพับอย่างน้อย 200 ใบ/ปี
<input checked="" type="checkbox"/> คุณภาพ	- มีเนื้อหาประชาสัมพันธ์เกี่ยวกับทันตสุขภาพที่ถูกหลักวิชาการ
<input checked="" type="checkbox"/> เวลา	- ดำเนินการเสร็จสิ้นภายในเวลาที่กำหนด
<input checked="" type="checkbox"/> ต้นทุน	- ใช้งบประมาณตามที่กำหนดไว้
กิจกรรมที่ 6 กิจกรรมประชาสัมพันธ์ส่งเสริมความรู้ผ่านสื่อออนไลน์ (เว็บเพจโรงพยาบาลทันตกรรม)	
<input checked="" type="checkbox"/> ปริมาณ	- มีข้อมูล/ข่าวสารผ่านสื่อออนไลน์ อย่างน้อย 2 เรื่อง ต่อเดือน และจำนวนผู้เข้าถึงความรู้/like/Share เพิ่มขึ้นร้อยละ 2 ต่อเดือน
<input checked="" type="checkbox"/> คุณภาพ	- มีเนื้อหาประชาสัมพันธ์เกี่ยวกับทันตสุขภาพที่ถูกหลักวิชาการ
<input checked="" type="checkbox"/> เวลา	- ดำเนินการเสร็จสิ้นภายในเวลาที่กำหนด
<input checked="" type="checkbox"/> ต้นทุน	- ไม่มี เนื่องจากไม่ใช้งบประมาณ

12. ตัวชี้วัดประกอบการประกันคุณภาพตามเกณฑ์มาตรฐาน

- สกอ. ตัวชี้วัดที่.. 3.1(ระดับคณะ).. สงป. ตัวชี้วัดที่..... EdPEX หมวดที่.....
 ก.พ.ร. ตัวชี้วัดที่..... สมศ. ตัวชี้วัดที่.....

13. ผลที่คาดว่าจะได้รับ

กิจกรรมที่ 1 กิจกรรมการจัดรายการวิทยุ “ฟันทอล์ค” สถานีวิทยุกระจายเสียง มหาวิทยาลัยนเรศวร คลื่นความถี่ FM 107.25 MHz

- 1) ประชาชนได้รับความรู้และเกิดทัศนคติที่ดีต่อการดูแลสุขภาพภายในช่องปาก ตลอดจนสามารถป้องกันและสร้างเสริม สุขภาพของตนเองได้อย่างถูกต้องต่อไป
- 2) บุคลากรได้มีประสบการณ์ในการให้บริการวิชาการแก่สังคมในรูปแบบของการจัดรายการวิทยุ
- 3) โรงพยาบาลทันตกรรมเป็นที่รู้จักของประชาชนทั่วไป
- 4) เป็นการสร้างเครือข่ายร่วมกันภายในมหาวิทยาลัยนเรศวร

กิจกรรมที่ 2 กิจกรรมการจัดรายการวิทยุร่วมกับสถานีวิทยุกระจายเสียงแห่งประเทศไทย จังหวัดพิษณุโลก คลื่นความถี่ FM 94.75 MHz. และ AM 1026 KHz.

- 1) ประชาชนได้รับความรู้และเกิดทัศนคติที่ดีต่อการดูแลสุขภาพภายในช่องปาก ตลอดจนสามารถป้องกันและสร้างเสริม สุขภาพของตนเองได้อย่างถูกต้องต่อไป
- 2) บุคลากรได้มีประสบการณ์ในการให้บริการวิชาการแก่สังคมในรูปแบบของการจัดรายการวิทยุ
- 3) โรงพยาบาลทันตกรรมเป็นที่รู้จักของประชาชนทั่วไป
- 4) เป็นการสร้างเครือข่ายร่วมกันภายนอกมหาวิทยาลัยนเรศวร

กิจกรรมที่ 3 กิจกรรมการออกให้บริการชุมชนด้านทันตสุขภาพ เนื่องในวันเด็กแห่งชาติ

- 1) นิสิตทันตแพทย์ได้ทำกิจกรรมที่เป็นประโยชน์แก่สังคมร่วมกันและส่งเสริมความสามัคคีในหมู่คณะ
- 2) นิสิตทันตแพทย์สามารถนำองค์ความรู้ที่เรียนมาประยุกต์ใช้กับสถานการณ์จริงได้อย่างมีประสิทธิภาพ
- 3) นิสิตทันตแพทย์มีทักษะในการสื่อสารความรู้ด้านทันตสุขภาพแก่ประชาชนได้ถูกต้องและเหมาะสม

กิจกรรมที่ 4 กิจกรรมการออกให้บริการชุมชนด้านทันตสุขภาพ เนื่องในวันเปิดโลกกิจกรรม

- 1) นิสิตทันตแพทย์ได้ทำกิจกรรมที่เป็นประโยชน์แก่สังคมร่วมกัน และส่งเสริมความสามัคคีในหมู่คณะ
- 2) นิสิตทันตแพทย์มีศักยภาพในการทำงานเป็นทีม
- 3) นิสิตทันตแพทย์สามารถนำองค์ความรู้ที่เรียนมาประยุกต์ใช้กับสถานการณ์จริงได้อย่างมีประสิทธิภาพ
- 4) นิสิตทันตแพทย์มีทักษะในการสื่อสารความรู้ด้านทันตสุขภาพแก่นิสิตมหาวิทยาลัยนเรศวรได้ถูกต้องและ

เหมาะสม

- 5) สร้างเครือข่ายร่วมกันระหว่างนิสิตภายในมหาวิทยาลัย

กิจกรรมที่ 5 กิจกรรมการจัดทำป้าย แผ่นพับประชาสัมพันธ์ และสื่อส่งเสริมสุขภาพช่องปาก

1) ประชาชนได้รับความรู้และเกิดทัศนคติที่ดีต่อการดูแลสุขภาพภายในช่องปากตลอดจนสามารถป้องกันและสร้างเสริม สุขภาพของตนเองได้อย่างถูกต้องต่อไป

2) ผู้มารับบริการทางทันตกรรม ได้รับทราบข้อมูล ข่าวสาร โครงการ/กิจกรรมและผลงานของโรงพยาบาลทันตกรรม

กิจกรรมที่ 6 กิจกรรมประชาสัมพันธ์ส่งเสริมความรู้ผ่านสื่อออนไลน์ (เว็บเพจโรงพยาบาลทันตกรรม)

1) ประชาชนได้รับความรู้และเกิดทัศนคติที่ดีต่อการดูแลสุขภาพภายในช่องปากตลอดจนสามารถป้องกันและสร้างเสริมสุขภาพของตนเองได้อย่างถูกต้องต่อไป

- 2) ประชาชนสามารถเข้าถึงข้อมูลข่าวสารของโรงพยาบาลทันตกรรม ได้อย่างรวดเร็วและทันต่อเหตุการณ์

โครงการตามแผนปฏิบัติการประจำปีงบประมาณ พ.ศ. 2563 มหาวิทยาลัยนเรศวร

หน่วยงาน คณะทันตแพทยศาสตร์

1. รหัสโครงการ ทพ.0404/63

ชื่อโครงการ โครงการอบรมเชิงปฏิบัติการ เรื่อง การช่วยเหลือผู้ป่วยในภาวะเจ็บป่วยฉุกเฉิน หลักสูตร BLS Provider Course for Health Care Provide

1.1 กิจกรรมที่ 1 กิจกรรมอบรมเชิงปฏิบัติการ เรื่อง การช่วยเหลือผู้ป่วยในภาวะเจ็บป่วยฉุกเฉิน หลักสูตร BLS Provider Course for Health Care Provide (สำหรับนิสิตทันตแพทย์ชั้นปีที่ 6 และระดับบัณฑิตศึกษา)

1.2 กิจกรรมที่ 2 กิจกรรมอบรมเชิงปฏิบัติการ เรื่อง การช่วยเหลือผู้ป่วยในภาวะเจ็บป่วยฉุกเฉิน หลักสูตร BLS Provider Course for Health Care Provide (สำหรับอาจารย์ทันตแพทย์และทันตแพทย์)

Value Chain

ต้นน้ำ

กลางน้ำ

ปลายน้ำ

2. ความสอดคล้องกับพันธกิจมหาวิทยาลัย

การผลิตบัณฑิต.....✓.....หลัก.....รอง

การวิจัย.....หลัก.....รอง

การบริการวิชาการแก่สังคม.....หลัก.....รอง

การทำนุบำรุงศิลปวัฒนธรรม.....หลัก.....รอง

การบริหารจัดการ.....หลัก.....รอง

3. ความสอดคล้องกับแผนระดับต่างๆ

3.1 ยุทธศาสตร์การพัฒนามหาวิทยาลัยแผนพัฒนามหาวิทยาลัยนเรศวร ฉบับที่ 12 พ.ศ.2560-2564

ฉบับปรับปรุง (พ.ศ.2562-2564)

ยุทธศาสตร์ที่ 1 การผลิตบัณฑิตให้มีคุณภาพ

กลยุทธ์ที่.....แนวทางการขับเคลื่อนที่.....ตัวชี้วัดที่.....หลัก.....รอง.....

ยุทธศาสตร์ที่ 2 การเพิ่มขีดความสามารถการวิจัย เพื่อสร้างนวัตกรรมสู่ความเป็นเลิศ

กลยุทธ์ที่.....แนวทางการขับเคลื่อนที่.....ตัวชี้วัดที่.....หลัก.....รอง.....

ยุทธศาสตร์ที่ 3 การเสริมสร้างศักยภาพการให้บริการวิชาการเพื่อสร้างความเข้มแข็งให้แก่ชุมชน

กลยุทธ์ที่.....แนวทางการขับเคลื่อนที่.....ตัวชี้วัดที่.....หลัก.....รอง.....

ยุทธศาสตร์ที่ 4 การส่งเสริมการทำนุบำรุงศิลปและวัฒนธรรม เพื่ออนุรักษ์ สืบสานและเชื่อมโยงกับประเพณี

ของท้องถิ่น

กลยุทธ์ที่.....แนวทางการขับเคลื่อน.....ตัวชี้วัดที่.....หลัก.....รอง.....

ยุทธศาสตร์ที่ 5 การบริหารจัดการเชิงบูรณาการเพื่อความเข้มแข็งและยั่งยืน

กลยุทธ์ที่...5.1.....แนวทางการขับเคลื่อน.....5.1.1.....ตัวชี้วัดที่...5.1.1.1.....หลัก...✓.....รอง.....

3.2 แผนพัฒนาฯ ของคณะ/หน่วยงาน

ประเด็นยุทธศาสตร์ที่...5.....กลยุทธ์ที่...5.4.....มาตรการที่...5.4.2.....

4. ภาพรวมโครงการ/การดำเนินงาน

- 4.1 ลักษณะการดำเนินงาน โครงการ การดำเนินงาน
- 4.2 ภายใต้อำนาจ แผนงานพื้นฐานด้านการพัฒนาและเสริมศักยภาพคน
- 4.3 ลักษณะโครงการ โครงการที่ใช้งบประมาณ โครงการที่ไม่ใช้งบประมาณ
- 4.4 วิธีการดำเนินงาน ดำเนินการเอง จัดจ้าง
- 4.5 รหัส GFMS ของโครงการ(ถ้ามี)

5. ผู้รับผิดชอบ

- 5.1 หน่วยงานที่รับผิดชอบ โรงพยาบาลทันตกรรม
- 5.2 ผู้รับผิดชอบ คณะกรรมการทีมช่วยเหลือฉุกเฉิน โรงพยาบาลทันตกรรม โทร 6875
- 5.3 ผู้ประสานงาน นางสาวรัตนภรณ์ คุณชนม์ โทร 6875
นางสาวไพลิน พิชา โทร 6916
- 5.4 ผู้รายงานผล นางสาวรัตนภรณ์ คุณชนม์ โทร 6875
นางสาวไพลิน พิชา โทร 6916

6. หลักการและเหตุผล

การอบรมเชิงปฏิบัติการเรื่อง การช่วยเหลือผู้ป่วยในภาวะเจ็บป่วยฉุกเฉิน เป็นการเตรียมความพร้อมในกรณีที่เกิดอุบัติเหตุหรือเกิดภาวะฉุกเฉินภายในโรงพยาบาลทันตกรรม ซึ่งผู้ป่วยที่มาขอรับการรักษาที่มีทั้งผู้ป่วยที่มีสุขภาพสมบูรณ์แข็งแรง และผู้ป่วยที่มีได้มีเฉพาะโรคในช่องปากเพียงอย่างเดียว โดยโรงพยาบาลทันตกรรมไม่สามารถปฏิเสธหรือเลือกผู้ป่วยได้ แต่ยังมีโรคเฉพาะทางระบบอื่นๆ ร่วมด้วย ซึ่งอาจเป็นปัจจัยในการเกิดอุบัติเหตุหรือเกิดภาวะฉุกเฉินภายในโรงพยาบาลทันตกรรมได้

ดังนั้น การอบรมเชิงปฏิบัติการเรื่อง การช่วยเหลือผู้ป่วยในภาวะเจ็บป่วยฉุกเฉิน จึงมีความจำเป็นอย่างยิ่งที่อาจารย์ทันตแพทย์ ทันตแพทย์และนิสิตทันตแพทย์ คณะทันตแพทยศาสตร์ ต้องมีองค์ความรู้รวมทั้งความสามารถในการให้การวินิจฉัย และการช่วยเหลือผู้ป่วยเบื้องต้นในกรณีที่มีภาวะฉุกเฉินเกิดขึ้น ก่อนที่จะเคลื่อนย้ายผู้ป่วยหรือนำส่งโรงพยาบาล/สถานพยาบาล เพื่อรับการรักษาที่เหมาะสมต่อไป โดยเน้นลงมือปฏิบัติจริงเพื่อนำไปใช้ได้จริง อีกทั้งเป็นการลดความเสี่ยงต่อการเสียชีวิตรวมถึงเป็นการพัฒนาศักยภาพบุคลากรในการทำงานเป็นทีม พัฒนาการดำเนินงานด้านคุณภาพให้เป็นระบบและได้มาตรฐาน อันนำมาซึ่งการพัฒนาอย่างต่อเนื่องและยั่งยืนในโรงพยาบาลทันตกรรมต่อไป

7. วัตถุประสงค์

- 7.1 อาจารย์ทันตแพทย์ ทันตแพทย์และนิสิตทันตแพทย์ได้รับใบประกาศนียบัตรจากคณะกรรมการมาตรฐานการช่วยชีวิต สมาคมแพทย์โรคหัวใจแห่งประเทศไทยในพระบรมราชูปถัมภ์
- 7.2 อาจารย์ทันตแพทย์ ทันตแพทย์และนิสิตทันตแพทย์สามารถทำการช่วยชีวิตขั้นพื้นฐานอย่างมีทักษะที่ถูกต้องตามมาตรฐานคุณภาพโรงพยาบาล
- 7.3 เป็นการสร้างเครือข่ายระหว่างโรงพยาบาลและหน่วยงานภาครัฐร่วมกัน สามารถต่อยอดการพัฒนาาร่วมกัน

8. เป้าหมายของโครงการ

8.1. เป้าหมายการดำเนินงาน

เชิงผลผลิต(Output)	- ผู้เข้าอบรมทุกคนได้รับใบประกาศนียบัตรจากคณะกรรมการมาตรฐานการช่วยชีวิตสมาคมแพทย์โรคหัวใจแห่งประเทศไทยในพระบรมราชูปถัมภ์
เชิงผลลัพธ์(Outcome)	- ให้การวินิจฉัยและการช่วยเหลือผู้ป่วยเบื้องต้นในกรณีที่มีภาวะฉุกเฉินเกิดขึ้น - สามารถทำการช่วยชีวิตขั้นพื้นฐานอย่างมีทักษะที่ถูกต้องตามมาตรฐานคุณภาพโรงพยาบาล - สร้างเครือข่ายระหว่างโรงพยาบาลและหน่วยงานภาครัฐร่วมกัน สามารถต่อยอดการพัฒนาาร่วมกัน

8.2 กลุ่มเป้าหมาย (รายกิจกรรม)

เป้าหมาย	หน่วยนับ	จำนวน	
		กิจกรรมที่ 1	กิจกรรมที่ 2
จำนวนผู้เข้าร่วมโครงการจำนวนทั้งสิ้น	คน	80	80
นิสิต	คน	80	-
บุคลากรสายวิชาการ	คน	-	80

8.3. กิจกรรม/เนื้อหาที่/แผนการใช้จ่ายงบประมาณที่จะดำเนินการ (รายกิจกรรม)

กิจกรรม	งบประมาณ (บาท)	ปีงบประมาณ พ.ศ. 2563 (บาท)											
		ไตรมาส 1			ไตรมาส 2			ไตรมาส 3			ไตรมาส 4		
		ต.ค.	พ.ย.	ธ.ค.	ม.ค.	ก.พ.	มี.ค.	เม.ย.	พ.ค.	มิ.ย.	ก.ค.	ส.ค.	ก.ย.
กิจกรรมที่ 1 กิจกรรมอบรมเชิงปฏิบัติการ เรื่อง การช่วยเหลือผู้ป่วยในภาวะเจ็บป่วยฉุกเฉิน หลักสูตร BLS Provider Course for Health Care Provide (สำหรับนิสิตทันตแพทย์ชั้นปีที่ 6 และระดับบัณฑิตศึกษา)													
ขั้นวางแผนงาน (P)	-												
1. ประชุมวางแผนโครงการ		↔											
ขั้นดำเนินการ (D)	45,400												
1. ประสานงานกับหน่วยงานที่เกี่ยวข้อง		↔											
2.. ขออนุมัติดำเนินโครงการ			↔										
3. ประชาสัมพันธ์โครงการและเตรียมสถานที่			↔										
4. ดำเนินโครงการ					↔								
ขั้นสรุปและประเมินผล (C)	-												
1. วิเคราะห์ข้อมูลเพื่อประเมินผล						↔							
2. จัดทำสรุปผลการดำเนินโครงการต่อคณะกรรมการประจำคณะฯ						↔							

กิจกรรม	งบประมาณ (บาท)	ปีงบประมาณ พ.ศ. 2563 (บาท)											
		ไตรมาส 1			ไตรมาส 2			ไตรมาส 3			ไตรมาส 4		
		ต.ค.	พ.ย.	ธ.ค.	ม.ค.	ก.พ.	มี.ค.	เม.ย.	พ.ค.	มิ.ย.	ก.ค.	ส.ค.	ก.ย.
ขั้นปรับปรุงตามผลการประเมิน(A) 1. นำสรุปผลการดำเนินงานและ ข้อเสนอแนะเข้าที่ประชุมทีม ช่วยเหลือฉุกเฉิน 2.. เพิ่มข้อปรับปรุงในแผนปฏิบัติ การในปีงบประมาณถัดไป	-					↔							
กิจกรรมที่ 2 กิจกรรมอบรมเชิงปฏิบัติการ เรื่อง การช่วยเหลือผู้ป่วยในภาวะเจ็บป่วยฉุกเฉิน หลักสูตร BLS Provider Course for Health Care Provide (สำหรับอาจารย์ทันตแพทย์และทันตแพทย์)													
ขั้นวางแผนงาน (P) 1.ประชุมวางแผนโครงการ	-					↔							
ขั้นดำเนินการ (D) 1. ประสานงานกับหน่วยงานที่ เกี่ยวข้อง 2.. ขออนุมัติดำเนินโครงการ 3. ประชาสัมพันธ์โครงการและ เตรียมสถานที่ 4. ดำเนินโครงการ	45,400					↔		↔		↔			
ขั้นสรุปและประเมินผล (C) 1. วิเคราะห์ข้อมูลเพื่อประเมินผล 2. จัดทำสรุปผลการดำเนิน โครงการต่อคณะกรรมการประจำ คณะฯ	-										↔	↔	
ขั้นปรับปรุงตามผลการประเมิน(A) 1. นำสรุปผลการดำเนินงานและ ข้อเสนอแนะเข้าที่ประชุมทีม ช่วยเหลือฉุกเฉิน 2.. เพิ่มข้อปรับปรุงในแผนปฏิบัติ การในปีงบประมาณถัดไป	-										↔	↔	
รวม	90,800	-			45,400			45,400			-		

9. งบประมาณ

9.1 แหล่งงบประมาณ

งบประมาณแผ่นดิน 90,800 บาท

แหล่งงบประมาณ : งบประมาณแผ่นดิน ประจำปีงบประมาณ 2563

9.2 รายละเอียดค่าใช้จ่าย (จำแนกหมวดค่าใช้จ่ายเป็นไปตามระเบียบทางราชการ)

กิจกรรมที่ 1 กิจกรรมอบรมเชิงปฏิบัติการ เรื่อง การช่วยเหลือผู้ป่วยในภาวะเจ็บป่วยฉุกเฉิน หลักสูตร BLS

Provider Course for Health Care Provide (สำหรับนิสิตทันตแพทย์ชั้นปีที่ 6 และระดับบัณฑิตศึกษา)

ลำดับ	รายการ	แผ่นดิน (บาท)	รายได้ (บาท)
1	ค่าตอบแทนวิทยากร	38,000	-
2	ค่าเดินทางวิทยากร	5,000	-
3	ค่าอาหารว่างและเครื่องดื่ม	2,400	-
รวม		45,400	-

*หมายเหตุ ถ้าวางจำหน่ายภายในหมวดรายจ่ายแต่ละหมวด

กิจกรรมที่ 2 กิจกรรมอบรมเชิงปฏิบัติการ เรื่อง การช่วยเหลือผู้ป่วยในภาวะเจ็บป่วยฉุกเฉิน หลักสูตร BLS

Provider Course for Health Care Provide (สำหรับอาจารย์ทันตแพทย์และทันตแพทย์)

ลำดับ	รายการ	แผ่นดิน (บาท)	รายได้ (บาท)
1	ค่าตอบแทนวิทยากร	38,000	-
2	ค่าเดินทางวิทยากร	5,000	-
3	ค่าอาหารว่างและเครื่องดื่ม	2,400	-
รวม		45,400	-

*หมายเหตุ ถ้าวางจำหน่ายภายในหมวดรายจ่ายแต่ละหมวด

10. วัน เวลา และสถานที่ในการดำเนินการ

กิจกรรม	วัน เวลา ในการจัดกิจกรรม	สถานที่จัดกิจกรรม
กิจกรรมที่ 1	วันพฤหัสบดีที่ 16 มกราคม 2563	คณะแพทยศาสตร์ มหาวิทยาลัยนเรศวร
กิจกรรมที่ 2	วันพฤหัสบดีที่ 4 มิถุนายน 2563	คณะแพทยศาสตร์ มหาวิทยาลัยนเรศวร

11. ตัวชี้วัดความสำเร็จโครงการ (KPI)

ประเภท	ตัวชี้วัดความสำเร็จ (KPI)
<p>กิจกรรมที่ 1 กิจกรรมอบรมเชิงปฏิบัติการ เรื่อง การช่วยเหลือผู้ป่วยในภาวะเจ็บป่วยฉุกเฉิน หลักสูตร BLS Provider Course for Health Care Provide (สำหรับนิสิตทันตแพทย์ชั้นปีที่ 6 และระดับบัณฑิตศึกษา)</p>	
<input checked="" type="checkbox"/> ปริมาณ	- กลุ่มเป้าหมายเข้าร่วมโครงการฯ ร้อยละ 100
<input checked="" type="checkbox"/> คุณภาพ	- นำองค์ความรู้ที่ได้จากการโครงการฯ นำมาประยุกต์ใช้ในวิชาชีพ
<input checked="" type="checkbox"/> เวลา	- ดำเนินการเสร็จสิ้นภายในเวลาที่กำหนด
<input checked="" type="checkbox"/> ต้นทุน	- ใช้งบประมาณตามที่กำหนดไว้
<p>กิจกรรมที่ 2 กิจกรรมอบรมเชิงปฏิบัติการ เรื่อง การช่วยเหลือผู้ป่วยในภาวะเจ็บป่วยฉุกเฉิน หลักสูตร BLS Provider Course for Health Care Provide (สำหรับอาจารย์ทันตแพทย์และทันตแพทย์)</p>	
<input checked="" type="checkbox"/> ปริมาณ	- กลุ่มเป้าหมายเข้าร่วมโครงการฯ ร้อยละ 100
<input checked="" type="checkbox"/> คุณภาพ	- นำองค์ความรู้ที่ได้จากการโครงการฯ นำมาประยุกต์ใช้ในวิชาชีพ
<input checked="" type="checkbox"/> เวลา	- ดำเนินการเสร็จสิ้นภายในเวลาที่กำหนด
<input checked="" type="checkbox"/> ต้นทุน	- ใช้งบประมาณตามที่กำหนดไว้

12. ตัวชี้วัดประกอบการประกันคุณภาพตามเกณฑ์มาตรฐาน

- สกอ. ตัวชี้วัดที่.....5.1..... สงป. ตัวชี้วัดที่..... EdPEX หมวดที่.....
- ก.พ.ร. ตัวชี้วัดที่..... สมศ. ตัวชี้วัดที่.....

13. ผลที่คาดว่าจะได้รับ

- 1) อาจารย์ทันตแพทย์ ทันตแพทย์และนิสิตทันตแพทย์มีความรู้ ความเข้าใจเกี่ยวกับการปฐมพยาบาลเบื้องต้นอย่าง ถูกวิธีและสามารถวินิจฉัย/ช่วยเหลือผู้ป่วยเบื้องต้นในกรณีที่มีภาวะฉุกเฉินเกิดขึ้น
- 2) อาจารย์ทันตแพทย์ ทันตแพทย์และนิสิตทันตแพทย์มีศักยภาพในการทำงานเป็นทีม
- 3) นำองค์ความรู้ที่ได้จากการโครงการฯ นำมาประยุกต์ใช้ในวิชาชีพ

โครงการตามแผนปฏิบัติการประจำปีงบประมาณ พ.ศ. 2563 มหาวิทยาลัยนเรศวร

หน่วยงาน คณะทันตแพทยศาสตร์

1. รหัสโครงการ ทพ.0405/63

ชื่อโครงการ โครงการอบรมเชิงปฏิบัติการเรื่อง การช่วยเหลือผู้ป่วยในภาวะเจ็บป่วยฉุกเฉิน หลักสูตร BLS Provider for Non-HCP

Value Chain ต้นน้ำ กลางน้ำ ปลายน้ำ

2. ความสอดคล้องกับพันธกิจมหาวิทยาลัย

- การผลิตบัณฑิต..... ✓หลัก.....รอง การวิจัย.....หลัก.....รอง
- การบริการวิชาการแก่สังคม.....หลัก.....รอง การทำนุบำรุงศิลปวัฒนธรรม.....หลัก.....รอง
- การบริหารจัดการ.....หลัก.....รอง

3. ความสอดคล้องกับแผนระดับต่างๆ

3.1 ยุทธศาสตร์การพัฒนามหาวิทยาลัยแผนพัฒนามหาวิทยาลัยนเรศวร ฉบับที่ 12 พ.ศ.2560-2564 ฉบับปรับปรุง (พ.ศ.2562-2564)

- ยุทธศาสตร์ที่ 1 การผลิตบัณฑิตให้มีคุณภาพ
กลยุทธ์ที่.....แนวทางการขับเคลื่อนที่.....ตัวชี้วัดที่.....หลัก.....รอง.....
- ยุทธศาสตร์ที่ 2 การเพิ่มขีดความสามารถการวิจัย เพื่อสร้างนวัตกรรมสู่ความเป็นเลิศ
กลยุทธ์ที่.....แนวทางการขับเคลื่อนที่.....ตัวชี้วัดที่.....หลัก.....รอง.....
- ยุทธศาสตร์ที่ 3 การเสริมสร้างศักยภาพการให้บริการวิชาการเพื่อสร้างความเข้มแข็งให้แก่ชุมชน
กลยุทธ์ที่.....แนวทางการขับเคลื่อนที่.....ตัวชี้วัดที่.....หลัก.....รอง.....
- ยุทธศาสตร์ที่ 4 การส่งเสริมการทำนุบำรุงศิลปะและวัฒนธรรม เพื่ออนุรักษ์ สืบสานและเชื่อมโยงกับประเพณีของท้องถิ่น
กลยุทธ์ที่.....แนวทางการขับเคลื่อน.....ตัวชี้วัดที่.....หลัก.....รอง.....
- ยุทธศาสตร์ที่ 5 การบริหารจัดการเชิงบูรณาการเพื่อความเข้มแข็งและยั่งยืน
กลยุทธ์ที่...5.1....แนวทางการขับเคลื่อน..... 5.1.1....ตัวชี้วัดที่...5.1.1.1....หลัก... ✓ ..รอง.....

3.2 แผนพัฒนาฯ ของคณะ/หน่วยงาน

- ประเด็นยุทธศาสตร์ที่.....5.....กลยุทธ์ที่...5.4.....มาตรการที่.....5.4.2.....

4. ภาพรวมโครงการ/การดำเนินงาน

- 4.1 ลักษณะการดำเนินงาน โครงการ การดำเนินงาน
- 4.2 ภายใต้อำนาจ แผนงานพื้นฐานด้านการพัฒนาและเสริมศักยภาพคน
- 4.3 ลักษณะโครงการ โครงการที่ใช้งบประมาณ โครงการที่ไม่ใช้งบประมาณ
- 4.4 วิธีการดำเนินงาน ดำเนินการเอง จัดจ้าง
- 4.5 รหัส GFMS ของโครงการ(ถ้ามี)

5. ผู้รับผิดชอบ

5.1 หน่วยงานที่รับผิดชอบ	โรงพยาบาลทันตกรรม	
5.2 ผู้รับผิดชอบ	คณะกรรมการทีมช่วยเหลือฉุกเฉิน โรงพยาบาลทันตกรรม	โทร 6875
5.3 ผู้ประสานงาน	นางสาวรัตนภรณ์ คุณชนม์	โทร 6875
	นางสาวไพลิน พิชา	โทร 6916
5.4 ผู้รายงานผล	นางสาวรัตนภรณ์ คุณชนม์	โทร 6875
	นางสาวไพลิน พิชา	โทร 6916

6. หลักการและเหตุผล

การอบรมเชิงปฏิบัติการเรื่อง การช่วยเหลือผู้ป่วยในภาวะเจ็บป่วยฉุกเฉิน เป็นการเตรียมความพร้อมในกรณีที่เกิดอุบัติเหตุหรือเกิดภาวะฉุกเฉินภายในโรงพยาบาลทันตกรรม ซึ่งผู้ป่วยที่มาขอรับการรักษาที่มีทั้งผู้ป่วยที่มีสุขภาพสมบูรณ์แข็งแรง และผู้ป่วยที่มีได้มีเฉพาะโรคในช่องปากเพียงอย่างเดียว โดยโรงพยาบาลทันตกรรมไม่สามารถปฏิเสธหรือเลือกผู้ป่วยได้ แต่ยังมีโรคเฉพาะทางระบบอื่นๆ ร่วมด้วย ซึ่งอาจเป็นปัจจัยในการเกิดอุบัติเหตุหรือเกิดภาวะฉุกเฉินภายในโรงพยาบาลทันตกรรมได้

ดังนั้น การอบรมเชิงปฏิบัติการเรื่อง การช่วยเหลือผู้ป่วยในภาวะเจ็บป่วยฉุกเฉิน จึงมีความจำเป็นอย่างยิ่งที่บุคลากรคณะทันตแพทยศาสตร์ ต้องมีองค์ความรู้รวมทั้งความสามารถในการให้การวินิจฉัยและการช่วยเหลือผู้ป่วยเบื้องต้นในกรณีที่มีภาวะฉุกเฉินเกิดขึ้น ก่อนที่จะเคลื่อนย้ายผู้ป่วยหรือนำส่งโรงพยาบาล/สถานพยาบาลเพื่อรับการรักษาที่เหมาะสมต่อไป โดยเน้นลงมือปฏิบัติจริงเพื่อนำไปใช้ได้จริง อีกทั้งเป็นการลดความเสี่ยงต่อการเสียชีวิต รวมถึงเป็นการพัฒนาศักยภาพบุคลากรในการทำงานเป็นทีม พัฒนาการดำเนินงานด้านคุณภาพให้เป็นระบบและได้มาตรฐาน อันนำมาซึ่งการพัฒนาอย่างต่อเนื่องและยั่งยืนในโรงพยาบาลทันตกรรมต่อไป

7. วัตถุประสงค์

- 7.1 บุคลากรได้รับใบประกาศนียบัตรจากคณะกรรมการมาตรฐานการช่วยชีวิต สมาคมแพทย์โรคหัวใจแห่งประเทศไทยในพระบรมราชูปถัมภ์
- 7.2 บุคลากรสามารถทำการช่วยชีวิตขั้นพื้นฐานอย่างมีทักษะที่ถูกต้องตามมาตรฐานคุณภาพโรงพยาบาล
- 7.3 เป็นการสร้างเครือข่ายระหว่างโรงพยาบาลและหน่วยงานภาครัฐร่วมกัน สามารถต่อยอดการพัฒนาาร่วมกัน

8. เป้าหมายของโครงการ

8.1. เป้าหมายการดำเนินงาน

เชิงผลผลิต(Output)	- ผู้เข้าอบรมทุกคนได้รับใบประกาศนียบัตรจากคณะกรรมการมาตรฐานการช่วยชีวิต สมาคมแพทย์โรคหัวใจแห่งประเทศไทยในพระบรมราชูปถัมภ์
เชิงผลลัพธ์(Outcome)	- ช่วยเหลือผู้ป่วยเบื้องต้นในกรณีที่มีภาวะฉุกเฉินเกิดขึ้น - สามารถทำการช่วยชีวิตขั้นพื้นฐานอย่างมีทักษะที่ถูกต้องตามมาตรฐานคุณภาพโรงพยาบาล - สร้างเครือข่ายระหว่างโรงพยาบาลและหน่วยงานภาครัฐร่วมกัน สามารถต่อยอดการพัฒนาาร่วมกัน

8.2 กลุ่มเป้าหมาย (รายกิจกรรม)

เป้าหมาย	หน่วยนับ	จำนวน
จำนวนผู้เข้าร่วมโครงการจำนวนทั้งสิ้น	คน	80
บุคลากรสายสนับสนุน	คน	80

8.3. กิจกรรม/เนื้อหาที่/แผนการใช้จ่ายงบประมาณที่จะดำเนินการ (รายกิจกรรม)

กิจกรรม	งบประมาณ (บาท)	ปีงบประมาณ พ.ศ. 2563 (บาท)											
		ไตรมาส 1			ไตรมาส 2			ไตรมาส 3			ไตรมาส 4		
		ต.ค.	พ.ย.	ธ.ค.	ม.ค.	ก.พ.	มี.ค.	เม.ย.	พ.ค.	มิ.ย.	ก.ค.	ส.ค.	ก.ย.
ชั้นวางแผนงาน (P) 1. ประชุมวางแผนโครงการ	-			↔									
ชั้นดำเนินการ (D) 1. ประสานงานกับหน่วยงานที่เกี่ยวข้อง 2. ขออนุมัติดำเนินโครงการ 3. ประชาสัมพันธ์โครงการและเตรียมสถานที่ 4. ดำเนินโครงการ	45,400			↔	↔								
ชั้นสรุปและประเมินผล (C) 1. วิเคราะห์ข้อมูลเพื่อประเมินผล 2. จัดทำสรุปผลการดำเนินโครงการต่อคณะกรรมการประจำคณะฯ	-							↔					
ชั้นปรับปรุงตามผลการประเมิน (A) 1. นำสรุปผลการดำเนินและข้อเสนอแนะเข้าที่ประชุมทีมช่วยเหลือฉุกเฉิน 2. เพิ่มข้อปรับปรุงในแผนปฏิบัติการในปีงบประมาณถัดไป	-							↔					
รวม	45,400	-			45,400			-			-		

9. งบประมาณ

9.1 แหล่งงบประมาณ

งบประมาณแผ่นดิน 45,400 บาท

แหล่งงบประมาณ : งบประมาณแผ่นดิน ประจำปีงบประมาณ 2563

9.2 รายละเอียดค่าใช้จ่าย (จำแนกหมวดค่าใช้จ่ายเป็นไปตามระเบียบทางราชการ)

ลำดับ	รายการ	แผ่นดิน (บาท)	รายได้ (บาท)
1	ค่าตอบแทนวิทยากร	38,000	-
2	ค่าเดินทางวิทยากร	5,000	-
3	ค่าอาหารว่างและเครื่องดื่ม	2,400	-
รวม		45,400	-

*หมายเหตุ ถัวเฉลี่ยจ่ายภายในหมวดรายจ่ายแต่ละหมวด

10. วัน เวลา และสถานที่ในการดำเนินการ

วัน เวลา ในการจัดกิจกรรม	สถานที่จัดกิจกรรม
วันพฤหัสบดีที่ 19 มีนาคม 2563	คณะแพทยศาสตร์ มหาวิทยาลัยนเรศวร

11. ตัวชี้วัดความสำเร็จโครงการ (KPI)

ประเภท	ตัวชี้วัดความสำเร็จ (KPI)
<input checked="" type="checkbox"/> ปริมาณ	- กลุ่มเป้าหมายเข้าร่วมโครงการฯ ร้อยละ 100
<input checked="" type="checkbox"/> คุณภาพ	- นำองค์ความรู้ที่ได้จากการโครงการฯ นำมาประยุกต์ใช้ในวิชาชีพ
<input checked="" type="checkbox"/> เวลา	- ดำเนินการเสร็จสิ้นภายในเวลาที่กำหนด
<input checked="" type="checkbox"/> ต้นทุน	- ใช้งบประมาณตามที่กำหนดไว้

12. ตัวชี้วัดประกอบการประกันคุณภาพตามเกณฑ์มาตรฐาน

- สกอ. ตัวชี้วัดที่.....5.1.....
 สงป. ตัวชี้วัดที่.....
 EdPEX หมวดที่.....
 ก.พ.ร. ตัวชี้วัดที่.....
 สมศ. ตัวชี้วัดที่.....

13. ผลที่คาดว่าจะได้รับ

- บุคลากรมีความรู้ ความเข้าใจเกี่ยวกับการปฐมพยาบาลเบื้องต้นอย่างถูกวิธีและสามารถวินิจฉัย/ช่วยเหลือผู้ป่วยเบื้องต้นในกรณีที่มีภาวะฉุกเฉินเกิดขึ้น
- บุคลากรมีศักยภาพในการทำงานเป็นทีม
- นำองค์ความรู้ที่ได้จากการโครงการฯ นำมาประยุกต์ใช้ในวิชาชีพ

โครงการตามแผนปฏิบัติการประจำปีงบประมาณ พ.ศ. 2563 มหาวิทยาลัยนเรศวร

หน่วยงาน คณะทันตแพทยศาสตร์

1. รหัสโครงการ ทพ.0406/63

ชื่อโครงการ โครงการอบรมเชิงปฏิบัติการ เรื่อง การซ่อมหนีไฟในคณะทันตแพทยศาสตร์และโรงพยาบาลทันตกรรม 6

1.1 กิจกรรมที่ 1 กิจกรรมซ่อมย่อย วางแผนการจัดการเมื่อเกิดเหตุ และการซ่อมอพยพหนีไฟ

1.2 กิจกรรมที่ 2 กิจกรรมอบรมเรื่องการซ่อมหนีไฟ และการฝึกภาคปฏิบัติ

Value Chain ต้นน้ำ กลางน้ำ ปลายน้ำ

2. ความสอดคล้องกับพันธกิจมหาวิทยาลัย

การผลิตบัณฑิต.....หลัก.....รอง

การวิจัย.....หลัก.....รอง

การบริการวิชาการแก่สังคม.....หลัก.....รอง

การทำนุบำรุงศิลปวัฒนธรรม.....หลัก.....รอง

การบริหารจัดการ.... ✓หลัก.....รอง

3. ความสอดคล้องกับแผนระดับต่างๆ

3.1 ยุทธศาสตร์การพัฒนามหาวิทยาลัยแผนพัฒนามหาวิทยาลัยนเรศวร ฉบับที่ 12 พ.ศ.2560-2564

ฉบับปรับปรุง (พ.ศ.2562-2564)

ยุทธศาสตร์ที่ 1 การผลิตบัณฑิตให้มีคุณภาพ

กลยุทธ์ที่.....แนวทางการขับเคลื่อนที่.....ตัวชี้วัดที่.....หลัก.....รอง.....

ยุทธศาสตร์ที่ 2 การเพิ่มขีดความสามารถการวิจัย เพื่อสร้างนวัตกรรมสู่ความเป็นเลิศ

กลยุทธ์ที่.....แนวทางการขับเคลื่อนที่.....ตัวชี้วัดที่.....หลัก.....รอง.....

ยุทธศาสตร์ที่ 3 การเสริมสร้างศักยภาพการให้บริการวิชาการเพื่อสร้างความเข้มแข็งให้แก่ชุมชน

กลยุทธ์ที่.....แนวทางการขับเคลื่อนที่.....ตัวชี้วัดที่.....หลัก.....รอง.....

ยุทธศาสตร์ที่ 4 การส่งเสริมการทำนุบำรุงศิลปะและวัฒนธรรม เพื่ออนุรักษ์ สืบสานและเชื่อมโยงกับประเพณี

ของท้องถิ่น

กลยุทธ์ที่.....แนวทางการขับเคลื่อน.....ตัวชี้วัดที่.....หลัก.....รอง.....

ยุทธศาสตร์ที่ 5 การบริหารจัดการเชิงบูรณาการเพื่อความเข้มแข็งและยั่งยืน

กลยุทธ์ที่...5.1....แนวทางการขับเคลื่อน.....5.3.1....ตัวชี้วัดที่...5.3.1.1....หลัก...✓...รอง.....

3.2 แผนพัฒนาฯ ของคณะ/หน่วยงาน

ประเด็นยุทธศาสตร์ที่.....3.....กลยุทธ์ที่.....3.....มาตรการที่.....-.....

4. ภาพรวมโครงการ/การดำเนินงาน

4.1 ลักษณะการดำเนินงาน

โครงการ

การดำเนินงาน

4.2 ภายใต้อำนาจ

แผนงานพื้นฐานด้านการพัฒนาและเสริมศักยภาพคน

4.3 ลักษณะโครงการ

โครงการที่ใช้งบประมาณ

โครงการที่ไม่ใช้งบประมาณ

4.4 วิธีการดำเนินงาน

ดำเนินการเอง

จัดจ้าง

4.5 รหัส GFMS ของโครงการ(ถ้ามี)

5. ผู้รับผิดชอบ

5.1 หน่วยงานที่รับผิดชอบ	โรงพยาบาลทันตกรรม คณะทันตแพทยศาสตร์	
5.2 ผู้รับผิดชอบ	1. ผู้อำนวยการโรงพยาบาลทันตกรรม	โทร 6963
	2. รองผู้อำนวยการฝ่ายบริหาร	โทร 6963
5.3 ผู้ประสานงาน	1. นางสาวนัจฉรินทร์ นาจวิจิตร	โทร 6963
	2. นายวิษณุ วัชรชาติ	โทร 6883
	3. นางสาวเพ็ญภา หมีเทศ	โทร 6062
5.4 ผู้รายงานผล	1. นางสาวนัจฉรินทร์ นาจวิจิตร	โทร 6963

6. หลักการและเหตุผล

คณะทันตแพทยศาสตร์ มหาวิทยาลัยนเรศวร เป็นหน่วยงานหนึ่งในการให้การศึกษาด้านวิชาการ การฝึกปฏิบัติงานของนิสิตทันตแพทย์ และการให้บริการรักษาสุขภาพช่องปากแก่ประชาชนทั่วไป โดยมีอาจารย์ เจ้าหน้าที่ และนิสิตทันตแพทย์ปฏิบัติงานอยู่ในอาคารเป็นจำนวนมาก ซึ่งในการปฏิบัติงานมีความจำเป็นในการใช้เครื่องมือ และอุปกรณ์ ที่มีความเสี่ยงต่อการเกิดอัคคีภัย

คณะทันตแพทยศาสตร์ มหาวิทยาลัยนเรศวร ได้เล็งเห็นถึงความสำคัญในการจัดทำระบบการเผ่าระวังไฟไหม้ เส้นทาง การหนีไฟ การช่วยเหลือผู้ป่วยเมื่อเกิดเหตุการณ์ไฟไหม้ การเตรียมความพร้อมในการป้องกัน การระงับการเกิดสาธารณภัย และการซ้อมแผนเพื่อรองรับสถานการณ์เมื่อเกิดไฟไหม้แก่บุคลากรและนิสิตทันตแพทย์ จึงได้จัดทำโครงการอบรมเชิงปฏิบัติการ เรื่อง การซ้อมหนีไฟในคณะทันตแพทยศาสตร์ และโรงพยาบาลทันตกรรม

7. วัตถุประสงค์

- 7.1 เพื่อให้บุคลากรและนิสิตทันตแพทย์ ได้มีความรู้ความเข้าใจในการหนีไฟ ป้องกันการสูญเสียทั้งชีวิตและทรัพย์สินจากเหตุการณ์ไฟไหม้
- 7.2 เพื่อสร้างทัศนคติที่ดีต่อบุคลากรและนิสิตทันตแพทย์ในเรื่องการมีส่วนร่วมในการป้องกันไฟไหม้
- 7.3 เพื่อให้บุคลากรและนิสิตทันตแพทย์ สามารถช่วยเหลือผู้ป่วยเมื่อเกิดเหตุการณ์ไฟไหม้ได้

8. เป้าหมายของโครงการ

8.1. เป้าหมายการดำเนินงาน

เชิงผลผลิต(Output)	บุคลากรได้รับความรู้และเข้าใจในขั้นตอนการปฏิบัติตัวเมื่อเกิดเพลิงไหม้ และสามารถช่วยเหลือผู้ป่วยที่มาใช้บริการที่โรงพยาบาลเพื่อป้องกันการสูญเสียทั้งชีวิตและทรัพย์สิน และได้รวบรวมข้อมูลทำคู่มือประกอบโครงการ
เชิงผลลัพธ์(Outcome)	บุคลากรสามารถนำความรู้ที่ได้รับมาใช้เมื่อเกิดเพลิงไหม้ และจะสามารถลดการสูญเสียชีวิตและทรัพย์สินได้เมื่อปฏิบัติตามขั้นตอนที่ได้อบรมมา

8.2 กลุ่มเป้าหมาย (รายกิจกรรม)

เป้าหมาย	หน่วยนับ	จำนวน	
		กิจกรรมที่ 1	กิจกรรมที่ 2
จำนวนผู้เข้าร่วมโครงการจำนวนทั้งสิ้น	คน	20	250
นิสิต	คน	-	100
บุคลากรสายวิชาการ	คน	5	50
บุคลากรสายสนับสนุน	คน	15	100

8.3. กิจกรรม/เนื้อหาที่/แผนการใช้จ่ายงบประมาณที่จะดำเนินการ (รายกิจกรรม)

กิจกรรม	งบประมาณ (บาท)	ปีงบประมาณ พ.ศ. 2563 (บาท)											
		ไตรมาส 1			ไตรมาส 2			ไตรมาส 3			ไตรมาส 4		
		ต.ค.	พ.ย.	ธ.ค.	ม.ค.	ก.พ.	มี.ค.	เม.ย.	พ.ค.	มิ.ย.	ก.ค.	ส.ค.	ก.ย.
กิจกรรมที่ 1 กิจกรรมซ้อมย่อย วางแผนการจัดการเมื่อเกิดเหตุ และการซ้อมอพยพหนีไฟ													
ชั้นวางแผนงาน (P)													
1.วางแผนการจัดโครงการ	-				↔								
2.ประชุมเพื่อเตรียมงาน					↔								
ชั้นดำเนินการ (D)													
1.ติดต่อประสานงานกับ หน่วยงานที่เกี่ยวข้อง	-				←	→							
2.ดำเนินโครงการ					←	→							
ชั้นสรุปและประเมินผล (C)													
1.วิเคราะห์ข้อมูลเพื่อประมวลผล	-									↔			
2.จัดทำสรุปโครงการ										↔			
ชั้นปรับปรุงตามผลการประเมิน (A)													
1.นำข้อเสนอแนะเข้าที่ประชุม คณะกรรมการ	-										↔		
2.เพิ่มข้อปรับปรุงในแผน ปฏิบัติการ ปีงบประมาณ 2562												↔	
กิจกรรมที่ 2 กิจกรรมอบรมเรื่องการซ้อมหนีไฟ และการฝึกภาคปฏิบัติ													
ชั้นวางแผนงาน (P)													
1.วางแผนการจัดโครงการ	-				↔								
2.ประชุมเพื่อเตรียมงาน					↔								
ชั้นดำเนินการ (D)													
1.ติดต่อประสานงานกับ หน่วยงานที่เกี่ยวข้อง	40,700				←	→							
2.ดำเนินโครงการ					←	→							
ชั้นสรุปและประเมินผล (C)													
1.วิเคราะห์ข้อมูลเพื่อประมวลผล	-									↔			
2.จัดทำสรุปโครงการ										↔			
ชั้นปรับปรุงตามผลการประเมิน(A)													
1.นำข้อเสนอแนะเข้าที่ประชุม คณะกรรมการ	-										↔		
2.เพิ่มข้อปรับปรุงในแผนปฏิบัติ การ ปีงบประมาณ 2562												↔	
รวม	40,700		-			-				40,700		-	

9. งบประมาณ

9.1 แหล่งงบประมาณ

งบประมาณแผ่นดิน 40,700 บาท

แหล่งงบประมาณ : งบประมาณแผ่นดิน ประจำปีงบประมาณ 2563

9.2 รายละเอียดค่าใช้จ่าย (จำแนกหมวดค่าใช้จ่ายเป็นไปตามระเบียบทางราชการ)

กิจกรรมที่ 1 กิจกรรมซ้อมย่อย วางแผนการจัดการเมื่อเกิดเหตุ และการซ้อมอพยพหนีไฟ

-ไม่มีค่าใช้จ่ายในการดำเนินกิจกรรม-

กิจกรรมที่ 2 กิจกรรมอบรมเรื่องการซ้อมหนีไฟ และการฝึกภาคปฏิบัติ

ลำดับ	รายการ	แผ่นดิน (บาท)	รายได้ (บาท)
1	ค่าตอบแทนวิทยากร การบรรยาย (ช่วงเช้า) (1 ราย x 600 บาท x 3 ชั่วโมง) การฝึกภาคปฏิบัติ (ช่วงบ่าย) (2 ราย x 600 บาท x 3 ชั่วโมง)	5,400	-
2	ค่าอาหารกลางวันสำหรับบุคลากร (220 ราย x 80 บาท)	17,600	-
3	ค่าอาหารว่างและเครื่องดื่ม (220 ราย x 30 บาท x 2 มื้อ)	13,200	-
4	ค่าวัสดุสำนักงาน/โฆษณาและเผยแพร่	4,000	-
5	ค่าวัสดุงานบ้านงานครัว	500	-
รวม		40,700	-

*หมายเหตุ ถัวเฉลี่ยจ่ายภายในหมวดรายจ่ายแต่ละหมวด

10. วัน เวลา และสถานที่ในการดำเนินการ

กิจกรรม	วัน เวลา ในการจัดกิจกรรม	สถานที่จัดกิจกรรม
กิจกรรมที่ 1	วันอังคารที่ 21 เมษายน 2563 เวลา 08.30 – 12.00 น.	อาคารโรงพยาบาลทันตกรรม
กิจกรรมที่ 2	วันอังคารที่ 19 พฤษภาคม 2563 เวลา 08.30-16.30 น.	อาคารโรงพยาบาลทันตกรรม

11. ตัวชี้วัดความสำเร็จโครงการ (KPI)

ประเภท	ตัวชี้วัดความสำเร็จ (KPI)
กิจกรรมที่ 1 กิจกรรมซ้อมย่อย วางแผนการจัดการเมื่อเกิดเหตุ และการซ้อมอพยพหนีไฟ	
<input checked="" type="checkbox"/> ปริมาณ	ผู้เข้าร่วมโครงการอย่างน้อยร้อยละ 70
<input checked="" type="checkbox"/> คุณภาพ	1. มีผลประเมินความพึงพอใจในระดับดี/มากขึ้นไป 2. มีการปรับปรุงคู่มือแผนป้องกันและระงับอัคคีภัยและประชาสัมพันธ์ให้ทุกหน่วยงาน
<input checked="" type="checkbox"/> เวลา	ดำเนินการเสร็จสิ้นภายในเวลาที่กำหนด
<input checked="" type="checkbox"/> ต้นทุน	ใช้งบประมาณในการดำเนินโครงการไม่เกินงบประมาณที่ได้กำหนดไว้
กิจกรรมที่ 2 กิจกรรมอบรมเรื่องการซ้อมหนีไฟ และการฝึกภาคปฏิบัติ	
<input checked="" type="checkbox"/> ปริมาณ	ผู้เข้าร่วมโครงการอย่างน้อยร้อยละ 70
<input checked="" type="checkbox"/> คุณภาพ	1. มีผลประเมินความพึงพอใจในระดับดี/มากขึ้นไป 2. มีการปรับปรุงคู่มือแผนป้องกันและระงับอัคคีภัยและประชาสัมพันธ์ให้ทุกหน่วยงาน
<input checked="" type="checkbox"/> เวลา	ดำเนินการเสร็จสิ้นภายในเวลาที่กำหนด
<input checked="" type="checkbox"/> ต้นทุน	ใช้งบประมาณในการดำเนินโครงการไม่เกินงบประมาณที่ได้กำหนดไว้

12. ตัวชี้วัดประกอบการประกันคุณภาพตามเกณฑ์มาตรฐาน

- สกอ. ตัวชี้วัดที่....5.1 (ระดับคณะ).... สงป. ตัวชี้วัดที่..... EdPEx หมวดที่.....
 ก.พ.ร. ตัวชี้วัดที่..... สมศ. ตัวชี้วัดที่.....

13. ผลที่คาดว่าจะได้รับ

1) ผู้เข้าร่วมโครงการมีความรู้ความเข้าใจในขั้นตอนการปฏิบัติงานเมื่อเกิดเหตุการณ์ไฟไหม้และสามารถนำไปใช้ใน
ชีวิตประจำวันได้

โครงการตามแผนปฏิบัติการประจำปีงบประมาณ พ.ศ. 2563 มหาวิทยาลัยนเรศวร

หน่วยงาน คณะทันตแพทยศาสตร์

1. รหัสโครงการ ทพ.0407/63

ชื่อโครงการ โครงการอบรมวิชาการแก่บุคลากรสายสนับสนุน เรื่อง การพัฒนาสมรรถนะของบุคลากรสายสนับสนุน 6

Value Chain ต้นน้ำ กลางน้ำ ปลายน้ำ

2. ความสอดคล้องกับพันธกิจมหาวิทยาลัย

- การผลิตบัณฑิต.....หลัก.....รอง การวิจัย.....หลัก.....รอง
- การบริการวิชาการแก่สังคม.....หลัก.....รอง การทำนุบำรุงศิลปวัฒนธรรม.....หลัก.....รอง
- การบริหารจัดการ....✓...หลัก.....รอง

3. ความสอดคล้องกับแผนระดับต่างๆ

3.1 ยุทธศาสตร์การพัฒนามหาวิทยาลัยแผนพัฒนามหาวิทยาลัยนเรศวร ฉบับที่ 12 พ.ศ.2560-2564 ฉบับปรับปรุง (พ.ศ.2562-2564)

- ยุทธศาสตร์ที่ 1 การผลิตบัณฑิตให้มีคุณภาพ
กลยุทธ์ที่.....แนวทางการขับเคลื่อนที่.....ตัวชี้วัดที่.....หลัก.....รอง.....
- ยุทธศาสตร์ที่ 2 การเพิ่มขีดความสามารถการวิจัย เพื่อสร้างนวัตกรรมสู่ความเป็นเลิศ
กลยุทธ์ที่.....แนวทางการขับเคลื่อนที่.....ตัวชี้วัดที่.....หลัก.....รอง.....
- ยุทธศาสตร์ที่ 3 การเสริมสร้างศักยภาพการให้บริการวิชาการเพื่อสร้างความเข้มแข็งให้แก่ชุมชน
กลยุทธ์ที่.....แนวทางการขับเคลื่อนที่.....ตัวชี้วัดที่.....หลัก.....รอง.....
- ยุทธศาสตร์ที่ 4 การส่งเสริมการทำนุบำรุงศิลปะและวัฒนธรรม เพื่ออนุรักษ์ สืบสานและเชื่อมโยงกับประเพณี
ของท้องถิ่น
กลยุทธ์ที่.....แนวทางการขับเคลื่อน.....ตัวชี้วัดที่.....หลัก.....รอง.....
- ยุทธศาสตร์ที่ 5 การบริหารจัดการเชิงบูรณาการเพื่อความเข้มแข็งและยั่งยืน
กลยุทธ์ที่.....5.2.....แนวทางการขับเคลื่อน...5.2.2...ตัวชี้วัดที่... 5.2.2.1...หลัก.. ✓ ...รอง.....

3.2 แผนพัฒนาฯ ของคณะ/หน่วยงาน

- ประเด็นยุทธศาสตร์ที่.....5.....กลยุทธ์ที่.....5.4.....มาตรการที่.....5.4.11.....

4. ภาพรวมโครงการ/การดำเนินงาน

- 4.1 ลักษณะการดำเนินงาน โครงการ การดำเนินงาน
- 4.2 ภายใต้อำนาจ แผนงานพื้นฐานด้านการพัฒนาและเสริมสร้างศักยภาพคน
- 4.3 ลักษณะโครงการ โครงการที่ใช้งบประมาณ โครงการที่ไม่ใช้งบประมาณ
- 4.4 วิธีการดำเนินงาน ดำเนินการเอง จัดจ้าง
- 4.5 รหัส GFMS ของโครงการ(ถ้ามี)

5. ผู้รับผิดชอบ

5.1 หน่วยงานที่รับผิดชอบ	โรงพยาบาลทันตกรรม	
5.2 ผู้รับผิดชอบ	ผู้อำนวยการโรงพยาบาลทันตกรรม	โทร 6965
5.3 ผู้ประสานงาน	นางชมพูนุท อัจจิตรตระกูล	โทร 6965
5.4 ผู้รายงานผล	นางชมพูนุท อัจจิตรตระกูล	โทร 6965

6. หลักการและเหตุผล

โรงพยาบาลทันตกรรม คณะทันตแพทยศาสตร์ เป็นหน่วยงานในการให้บริการทันตกรรมแก่ประชาชน เป็นแหล่งฝึกปฏิบัติงานของนิสิตทันตแพทย์ในการเรียนรู้การทำงานจากประสบการณ์จริง และเป็นสถานที่สำหรับพัฒนาผลงานวิจัยที่เป็นประโยชน์ จำเป็นต้องอาศัยบุคลากรสายสนับสนุนที่มีความรู้ความสามารถ มีบุคลิกภาพที่ดี มีความซื่อสัตย์ มีคุณธรรมจริยธรรม มุ่งเน้นผู้รับบริการเป็นศูนย์กลาง เพื่อผลักดันการบริหารจัดการ การบริการทันตกรรม และการเรียนการสอนในโรงพยาบาลทันตกรรม ให้สอดคล้องกับนโยบายของโรงพยาบาลทันตกรรม ในการมุ่งมั่นให้บริการทางทันตกรรมที่มีคุณภาพและได้มาตรฐาน โดยมีการพัฒนาความรู้ ความสามารถในการทำงานให้มีประสิทธิภาพอย่างต่อเนื่อง เพื่อความพึงพอใจสูงสุดของผู้รับบริการทั้งภายในและภายนอก โรงพยาบาลทันตกรรมจึงเห็นสมควรให้มีการจัดโครงการอบรมวิชาการแก่บุคลากรสายสนับสนุน เรื่อง การพัฒนาสมรรถนะของบุคลากรสายสนับสนุน 5 เพื่อให้บุคลากรได้แลกเปลี่ยนเรียนรู้วิธีการทำงานด้วยจิตบริการ การสื่อสารที่ดี และมีประสิทธิภาพ การพัฒนาความรู้ความเข้าใจให้บุคลากรมีวิสัยทัศน์เกี่ยวกับคุณภาพการบริการอย่างถูกต้อง และเป็นไปในแนวทางเดียวกัน อีกทั้ง เพื่อเป็นการเพิ่มประสิทธิภาพในการสนับสนุนการฝึกปฏิบัติงานของนิสิตทันตแพทย์ การให้บริการทันตกรรม และการปฏิบัติงานสนับสนุนด้านอื่นๆ อย่างมีประสิทธิภาพต่อไป

7. วัตถุประสงค์

- 7.1 เพื่อให้บุคลากรได้รับความรู้ และเข้าใจเกี่ยวกับการพัฒนาคุณภาพงานบริการ การสื่อสารที่ดีและมีประสิทธิภาพ การทำงานด้วยจิตบริการ และสามารถนำไปประยุกต์ใช้ในการพัฒนางานบริการ
- 7.2 เพื่อให้บุคลากรได้ทราบแนวทางในการปรับปรุง และพัฒนาขีดความสามารถของตนในการปฏิบัติงาน
- 7.3 เพื่อให้บุคลากรได้แลกเปลี่ยนเรียนรู้วิธีการทำงานด้วยจิตบริการมาใช้ในการปฏิบัติงาน และเพื่อให้บุคลากรสามารถสนับสนุนการให้บริการ หรือการเรียนการสอนในรายวิชาที่มีการปฏิบัติงานทางคลินิกของนิสิตทันตแพทย์ได้อย่างมีประสิทธิภาพ

8. เป้าหมายของโครงการ

8.1. เป้าหมายการดำเนินงาน

เชิงผลผลิต(Output)	ผลประเมินความพึงพอใจของผู้มารับบริการได้ระดับมากขึ้นไป
เชิงผลลัพธ์(Outcome)	1) บุคลากรสายสนับสนุนได้รับความรู้ และเข้าใจถึงความสำคัญเกี่ยวกับแนวคิดที่เกี่ยวข้องกับการพัฒนาระบบการปฏิบัติงาน และการพัฒนาคุณภาพงานบริการ 2) บุคลากรสายสนับสนุนได้ทราบแนวทาง และสามารถนำความรู้ที่ได้รับจากการอบรมไปปรับปรุงขีดความสามารถของตนในการปฏิบัติงาน 3) บุคลากรได้แลกเปลี่ยนเรียนรู้วิธีการทำงานด้วยจิตบริการมาใช้ในการปฏิบัติงานให้ประสบความสำเร็จ

8.2 กลุ่มเป้าหมาย (รายกิจกรรม)

เป้าหมาย	หน่วยนับ	จำนวน
จำนวนผู้เข้าร่วมโครงการจำนวนทั้งสิ้น	คน	70
บุคลากรสายสนับสนุน	คน	70

8.3. กิจกรรม/เนื้อหาที่/แผนการใช้จ่ายงบประมาณที่จะดำเนินการ (รายกิจกรรม)

กิจกรรม	งบประมาณ (บาท)	ปีงบประมาณ พ.ศ. 2563 (บาท)											
		ไตรมาส 1			ไตรมาส 2			ไตรมาส 3			ไตรมาส 4		
		ต.ค.	พ.ย.	ธ.ค.	ม.ค.	ก.พ.	มี.ค.	เม.ย.	พ.ค.	มิ.ย.	ก.ค.	ส.ค.	ก.ย.
ชั้นวางแผนงาน (P) 1. ติดต่อวิทยากร 2. จัดเตรียมเอกสาร และติดต่อ ประสานงาน	-	↔	↔										
ชั้นดำเนินการ (D) 1. ขออนุมัติโครงการ 2. ประชาสัมพันธ์โครงการ 3. ดำเนินการจัดโครงการ	19,400			↔	↔	↔							
ชั้นสรุปและประเมินผล (C) 1. สรุปผลการดำเนินกิจกรรม และ ประเมินผล	-					↔	↔						
ชั้นปรับปรุงตามผลการประเมิน (A) 1. นำผลสรุปและผลการประเมิน มาพิจารณา เพื่อปรับปรุงการจัด โครงการในปีต่อไป	-					↔							
รวม	19,400	-			19,400			-			-		

9. งบประมาณ

9.1 แหล่งงบประมาณ

งบประมาณแผ่นดิน 19,400 บาท

แหล่งงบประมาณ : งบประมาณแผ่นดิน ประจำปีงบประมาณ 2563

9.2 รายละเอียดค่าใช้จ่าย (จำแนกหมวดค่าใช้จ่ายเป็นไปตามระเบียบทางราชการ)

ลำดับ	รายการ	แผ่นดิน (บาท)	รายได้ (บาท)
1	ค่าตอบแทนวิทยากร (1 คน x 6 ชม. X 600 บาท)	3,600	-
2	ค่าเดินทางสำหรับวิทยากร (1 คน x 5,000 บาท)	5,000	-
3	ค่าที่พักสำหรับวิทยากร (1 คน x 500 บาท x 2 คืน)	1,000	-
4	ค่าอาหารกลางวัน (70 คน x 80 บาท x 1 มื้อ)	5,600	-
5	ค่าอาหารว่าง (70 คน x 30 บาท x 2 มื้อ)	4,200	-
6	ค่าของที่ระลึกสำหรับวิทยากร	-	-
รวม		19,400	-

*หมายเหตุ ถัวเฉลี่ยจ่ายภายในหมวดรายจ่ายแต่ละหมวด

10. วัน เวลา และสถานที่ในการดำเนินการ

วัน เวลา ในการดำเนินการ	สถานที่จัดกิจกรรม
อังคารที่ 4 กุมภาพันธ์ 2563 เวลา 08.30 -16.30 น.	ณ ห้องประชุมชั้น 1 โรงพยาบาลทันตกรรม

11. ตัวชี้วัดความสำเร็จโครงการ (KPI)

ประเภท	ตัวชี้วัดความสำเร็จ (KPI)
<input checked="" type="checkbox"/> ปริมาณ	ผู้เข้าร่วมโครงการอย่างน้อยร้อยละ 80 1. มีผลประเมินความพึงพอใจในระดับดี/มากขึ้นไป 2. ข้อร้องเรียนหรือรายงานอุบัติการณ์เกี่ยวกับการสื่อสารน้อยลงจากปีงบประมาณที่ผ่านมา ดำเนินการเสร็จสิ้นภายในเวลาที่กำหนด ใช้งบประมาณในการดำเนินโครงการไม่เกินงบประมาณที่ได้กำหนดไว้
<input checked="" type="checkbox"/> คุณภาพ	
<input checked="" type="checkbox"/> เวลา	
<input checked="" type="checkbox"/> ต้นทุน	

12. ตัวชี้วัดประกอบการประกันคุณภาพตามเกณฑ์มาตรฐาน

- สกอ. ตัวชี้วัดที่...5.1...(ระดับคณะ).. สงป. ตัวชี้วัดที่..... EdPEx หมวดที่.....
 ก.พ.ร. ตัวชี้วัดที่..... สมศ. ตัวชี้วัดที่.....

13. ผลที่คาดว่าจะได้รับ

- บุคลากรสายสนับสนุนได้รับความรู้ และเข้าใจถึงความสำคัญเกี่ยวกับแนวคิดที่เกี่ยวข้องกับการพัฒนาระบบการปฏิบัติงาน และการพัฒนาคุณภาพงานบริการ
- บุคลากรสายสนับสนุนได้ทราบแนวทาง และสามารถนำความรู้ที่ได้รับจากการอบรมไปปรับปรุงขีดความสามารถของตนในการปฏิบัติงาน
- บุคลากรได้แลกเปลี่ยนเรียนรู้วิธีการทำงานด้วยจิตบริการมาใช้ในการปฏิบัติงานให้ประสบความสำเร็จ

โครงการตามแผนปฏิบัติการประจำปีงบประมาณ พ.ศ. 2563 มหาวิทยาลัยนเรศวร

หน่วยงาน คณะทันตแพทยศาสตร์

1. รหัสโครงการ ทพ.0408/63

ชื่อโครงการ โครงการสัมมนาเชิงปฏิบัติการ เรื่อง การพัฒนาทักษะการทำงานและการแลกเปลี่ยนเรียนรู้ระหว่างคลินิก
สำหรับผู้ปฏิบัติงานทันตกรรม 6

Value Chain ต้นน้ำ กลางน้ำ ปลายน้ำ

2. ความสอดคล้องกับพันธกิจมหาวิทยาลัย

- การผลิตบัณฑิต.....หลัก.....รอง การวิจัย.....หลัก.....รอง
- การบริการวิชาการแก่สังคม.....หลัก.....รอง การทำนุบำรุงศิลปวัฒนธรรม.....หลัก.....รอง
- การบริหารจัดการ.....หลัก.....รอง

3. ความสอดคล้องกับแผนระดับต่างๆ

3.1 ยุทธศาสตร์การพัฒนามหาวิทยาลัยแผนพัฒนามหาวิทยาลัยนเรศวร ฉบับที่ 12 พ.ศ.2560-2564
ฉบับปรับปรุง (พ.ศ.2562-2564)

- ยุทธศาสตร์ที่ 1 การผลิตบัณฑิตให้มีคุณภาพ
กลยุทธ์ที่.....แนวทางการขับเคลื่อนที่.....ตัวชี้วัดที่.....หลัก.....รอง.....
- ยุทธศาสตร์ที่ 2 การเพิ่มขีดความสามารถการวิจัย เพื่อสร้างนวัตกรรมสู่ความเป็นเลิศ
กลยุทธ์ที่.....แนวทางการขับเคลื่อนที่.....ตัวชี้วัดที่.....หลัก.....รอง.....
- ยุทธศาสตร์ที่ 3 การเสริมสร้างศักยภาพการให้บริการวิชาการเพื่อสร้างความเข้มแข็งให้แก่ชุมชน
กลยุทธ์ที่.....แนวทางการขับเคลื่อนที่.....ตัวชี้วัดที่.....หลัก.....รอง.....
- ยุทธศาสตร์ที่ 4 การส่งเสริมการทำนุบำรุงศิลปะและวัฒนธรรม เพื่ออนุรักษ์ สืบสานและเชื่อมโยงกับประเพณี
ของท้องถิ่น
กลยุทธ์ที่.....แนวทางการขับเคลื่อน.....ตัวชี้วัดที่.....หลัก.....รอง.....
- ยุทธศาสตร์ที่ 5 การบริหารจัดการเชิงบูรณาการเพื่อความเข้มแข็งและยั่งยืน
กลยุทธ์ที่...5.2...แนวทางการขับเคลื่อน...5.2.2...ตัวชี้วัดที่...5.2.2.1...หลัก...✓...รอง.....

3.2 แผนพัฒนาฯ ของคณะ/หน่วยงาน

- ประเด็นยุทธศาสตร์ที่...5...กลยุทธ์ที่.....5.4...มาตรการที่.....-.....

4. ภาพรวมโครงการ/การดำเนินงาน

- 4.1 ลักษณะการดำเนินงาน โครงการ การดำเนินงาน
- 4.2 ภายใต้อำนาจ แผนงานพื้นฐานด้านการพัฒนาและเสริมสร้างศักยภาพคน
- 4.3 ลักษณะโครงการ โครงการที่ใช้งบประมาณ โครงการที่ไม่ใช้งบประมาณ
- 4.4 วิธีการดำเนินงาน ดำเนินการเอง จัดจ้าง
- 4.5 รหัส GFMS ของโครงการ(ถ้ามี)

5. ผู้รับผิดชอบ

5.1	หน่วยงานที่รับผิดชอบ	โรงพยาบาลทันตกรรม	
5.2	ผู้รับผิดชอบ	ผู้อำนวยการโรงพยาบาลทันตกรรม	
5.3	ผู้ประสานงาน	นางสาวทิพวรรณ บุญเลิศ	โทร 6977
		นางสาวริศรา ใจพันธุ์	โทร 6880
		นางสาวชีวา แซ่อย่าง	โทร 7487
5.4	ผู้รายงานผล	นางสาวทิพวรรณ บุญเลิศ	โทร 6977

6. หลักการและเหตุผล

เพื่อให้ผู้ปฏิบัติงานทันตกรรมสามารถให้บริการนิสิต อาจารย์ และผู้รับบริการอย่างมีประสิทธิภาพ มีทักษะความรู้ในใช้งานวัสดุอุปกรณ์ทางทันตกรรมอย่างถูกต้อง ด้วยความก้าวหน้าทางเทคโนโลยีทำให้มีการผลิตวัสดุอุปกรณ์ทางทันตกรรมใหม่ๆ ซึ่งจำเป็นต้องเรียนรู้วิธีใช้ เพื่อให้สอดคล้องกับนโยบายของโรงพยาบาลทันตกรรมที่มุ่งมั่นให้บริการทางทันตกรรมอย่างมีคุณภาพ และได้มาตรฐาน จึงได้จัดโครงการสัมมนาเชิงปฏิบัติการ เรื่อง การพัฒนาทักษะการทำงานและการแลกเปลี่ยนเรียนรู้ระหว่างคลินิกสำหรับผู้ปฏิบัติงานทันตกรรม 6 ชั้น

7. วัตถุประสงค์

- 7.1 เพื่อให้เกิดการแลกเปลี่ยนเรียนรู้ระหว่างคลินิก
- 7.2 เพื่อเพิ่มความรู้และทักษะการใช้งานวัสดุอุปกรณ์ทางทันตกรรมให้มีประสิทธิภาพ
- 7.3 เพื่อส่งเสริมและพัฒนาศักยภาพในการให้บริการทางทันตกรรม

8. เป้าหมายของโครงการ

8.1. เป้าหมายการดำเนินงาน

เชิงผลผลิต(Output)	- ไม่มี -
เชิงผลลัพธ์(Outcome)	ผู้เข้าร่วมโครงการได้รับความรู้และทักษะการใช้งานวัสดุอุปกรณ์ทางทันตกรรมที่ถูกต้องนำไปใช้ในการปฏิบัติงานได้จริง

8.2 กลุ่มเป้าหมาย (รายกิจกรรม)

เป้าหมาย	หน่วยนับ	จำนวน
จำนวนผู้เข้าร่วมโครงการจำนวนทั้งสิ้น	คน	50
บุคลากรสายสนับสนุน	คน	50

8.3. กิจกรรม/เนื้อหาที่/แผนการใช้จ่ายงบประมาณที่จะดำเนินการ (รายกิจกรรม)

กิจกรรม	งบประมาณ (บาท)	ปีงบประมาณ พ.ศ. 2563 (บาท)											
		ไตรมาส 1			ไตรมาส 2			ไตรมาส 3			ไตรมาส 4		
		ต.ค.	พ.ย.	ธ.ค.	ม.ค.	ก.พ.	มี.ค.	เม.ย.	พ.ค.	มิ.ย.	ก.ค.	ส.ค.	ก.ย.
ชั้นวางแผนงาน (P) 1. ประสานหน่วยงานต่างๆ	-				↔								
ชั้นดำเนินการ (D) 1. ขออนุมัติโครงการ 2. ดำเนินโครงการ	7,000				↔	↔							

กิจกรรม	งบประมาณ (บาท)	ปีงบประมาณ พ.ศ. 2563 (บาท)											
		ไตรมาส 1			ไตรมาส 2			ไตรมาส 3			ไตรมาส 4		
		ต.ค.	พ.ย.	ธ.ค.	ม.ค.	ก.พ.	มี.ค.	เม.ย.	พ.ค.	มิ.ย.	ก.ค.	ส.ค.	ก.ย.
ขั้นสรุปและประเมินผล (C) 1. สรุปและประเมินผลโครงการ	-												
ขั้นปรับปรุงตามผลการประเมิน(A) 1. นำผลประเมินมาพิจารณาเพื่อปรับปรุงการจัดโครงการในปีต่อไป	-												
รวม	7,000	-			7,000			-			-		

9. งบประมาณ

9.1 แหล่งงบประมาณ

งบประมาณแผ่นดิน 7,000 บาท

แหล่งงบประมาณ : งบประมาณแผ่นดิน ประจำปีงบประมาณ 2563

9.2 รายละเอียดค่าใช้จ่าย (จำแนกหมวดค่าใช้จ่ายเป็นไปตามระเบียบทางราชการ)

ลำดับ	รายการ	แผ่นดิน (บาท)	รายได้ (บาท)
1	ค่าอาหารกลางวันสำหรับบุคลากร (50 คน x 80 บาท x 1 มื้อ)	4,000	-
2	ค่าอาหารว่างสำหรับบุคลากร (50 คน x 30 บาท x 2 มื้อ)	3,000	-
รวม		7,000	-

*หมายเหตุ ถัวเฉลี่ยจ่ายภายในหมวดรายจ่ายแต่ละหมวด

10. วัน เวลา และสถานที่ในการดำเนินการ

วัน เวลา ในการดำเนินการ	สถานที่จัดกิจกรรม
อังคารที่ 17 มีนาคม 2563 เวลา 08.30 – 16.30 น.	ห้องประชุมชั้น 1 โรงพยาบาลทันตกรรม

11. ตัวชี้วัดความสำเร็จโครงการ (KPI)

ประเภท	ตัวชี้วัดความสำเร็จ (KPI)
<input checked="" type="checkbox"/> ปริมาณ	1. ผู้เข้าร่วมโครงการอย่างน้อยร้อยละ 80 2. ผู้เข้าอบรมร้อยละ 100 ผ่านการทดสอบภาคปฏิบัติเกี่ยวกับการใช้วัสดุอุปกรณ์ทางทันตกรรม
<input checked="" type="checkbox"/> คุณภาพ	1. มีผลประเมินความพึงพอใจในระดับดี/มากขึ้นไป 2. รายงานอุบัติการณ์หรือข้อร้องเรียนเกี่ยวกับการใช้งานวัสดุอุปกรณ์ทางทันตกรรมเป็นศูนย์
<input checked="" type="checkbox"/> เวลา	ดำเนินการเสร็จสิ้นภายในเวลาที่กำหนด
<input checked="" type="checkbox"/> ต้นทุน	ใช้งบประมาณในการดำเนินโครงการไม่เกินงบประมาณที่ได้กำหนดไว้

12. ตัวชี้วัดประกอบการประกันคุณภาพตามเกณฑ์มาตรฐาน

- สกอ. ตัวชี้วัดที่....5.1 (ระดับคณะ)... สงป. ตัวชี้วัดที่..... EdPEX หมวดที่.....
 ก.พ.ร. ตัวชี้วัดที่..... สมศ. ตัวชี้วัดที่.....

13. ผลที่คาดว่าจะได้รับ

- 1) ผู้เข้าร่วมโครงการได้รับความรู้และทักษะการใช้งานวัสดุอุปกรณ์ทางทันตกรรมที่ถูกต้อง นำไปใช้ในการปฏิบัติงานได้จริง

โครงการตามแผนปฏิบัติการประจำปีงบประมาณ พ.ศ. 2563 มหาวิทยาลัยนเรศวร
หน่วยงาน คณะทันตแพทยศาสตร์

1. รหัสโครงการ ทพ.0409/63

ชื่อโครงการ โครงการเตรียมความพร้อมนิสิตในบทบาทและการให้บริการในโรงพยาบาลทันตกรรม 6

1.1 กิจกรรมที่ 1 กิจกรรมกลุ่มเป้าหมายเป็นนิสิตทันตแพทย์ ชั้นปีที่ 4

1.2 กิจกรรมที่ 2 กิจกรรมกลุ่มเป้าหมายเป็นนิสิตทันตแพทย์ ชั้นปีที่ 4 และนิสิตป.โท

1.3 กิจกรรมที่ 3 กิจกรรมสัมมนาวางแผนงานกับตัวแทนคลินิก

Value Chain

ต้นน้ำ

กลางน้ำ

ปลายน้ำ

2. ความสอดคล้องกับพันธกิจมหาวิทยาลัย

การผลิตบัณฑิต..... ✓.....หลัก.....รอง

การวิจัย.....หลัก.....รอง

การบริการวิชาการแก่สังคม.....หลัก..... ✓.....รอง

การทำนุบำรุงศิลปวัฒนธรรม.....หลัก.....รอง

การบริหารจัดการ.....หลัก.....รอง

3. ความสอดคล้องกับแผนระดับต่างๆ

3.1 ยุทธศาสตร์การพัฒนามหาวิทยาลัยแผนพัฒนามหาวิทยาลัยนเรศวร ฉบับที่ 12 พ.ศ.2560-2564
ฉบับปรับปรุง (พ.ศ.2562-2564)

ยุทธศาสตร์ที่ 1 การผลิตบัณฑิตให้มีคุณภาพ

กลยุทธ์ที่ 1.3 แนวทางการขับเคลื่อนที่ 1.3.1 ตัวชี้วัดที่ 1.3.1.2 หลัก... ✓.....รอง.....

ยุทธศาสตร์ที่ 2 การเพิ่มขีดความสามารถการวิจัย เพื่อสร้างนวัตกรรมสู่ความเป็นเลิศ

กลยุทธ์ที่.....แนวทางการขับเคลื่อนที่.....ตัวชี้วัดที่.....หลัก.....รอง.....

ยุทธศาสตร์ที่ 3 การเสริมสร้างศักยภาพการให้บริการวิชาการเพื่อสร้างความเข้มแข็งให้แก่ชุมชน

กลยุทธ์ที่ 3.1 แนวทางการขับเคลื่อนที่ 3.1.1 ตัวชี้วัดที่ 3.1.1.4 หลัก.....รอง... ✓.....

ยุทธศาสตร์ที่ 4 การส่งเสริมการทำนุบำรุงศิลปะและวัฒนธรรม เพื่ออนุรักษ์ สืบสานและเชื่อมโยงกับประเพณี
ของท้องถิ่น

กลยุทธ์ที่.....แนวทางการขับเคลื่อน.....ตัวชี้วัดที่.....หลัก.....รอง.....

ยุทธศาสตร์ที่ 5 การบริหารจัดการเชิงบูรณาการเพื่อความเข้มแข็งและยั่งยืน

กลยุทธ์ที่.....แนวทางการขับเคลื่อน.....ตัวชี้วัดที่.....หลัก.....รอง.....

3.2 แผนพัฒนาฯ ของคณะ/หน่วยงาน

ประเด็นยุทธศาสตร์ที่.....1.....กลยุทธ์ที่.....1.2.....มาตรการที่.....-.....

4. ภาพรวมโครงการ/การดำเนินงาน

4.1 ลักษณะการดำเนินงาน

โครงการ

การดำเนินงาน

4.2 ภายใต้อำนาจ

แผนงานพื้นฐานด้านการพัฒนาและเสริมสร้างศักยภาพคน

4.3 ลักษณะโครงการ

โครงการที่ใช้งบประมาณ

โครงการที่ไม่ใช้งบประมาณ

4.4 วิธีการดำเนินงาน

ดำเนินการเอง

จัดจ้าง

4.5 รหัส GFMS ของโครงการ(ถ้ามี)

5. ผู้รับผิดชอบ

5.1 หน่วยงานที่รับผิดชอบ	โรงพยาบาลทันตกรรม คณะทันตแพทยศาสตร์	
5.2 ผู้รับผิดชอบ	รองคณบดีฝ่ายคลินิก	โทร 6963
5.3 ผู้ประสานงาน	นางสาวนัจฉรินทร์ นาจิตร	โทร 6963
5.4 ผู้รายงานผล	นางสาวนัจฉรินทร์ นาจิตร	โทร 6963

6. หลักการและเหตุผล

โรงพยาบาลทันตกรรม ได้ให้ความสำคัญในเรื่องการเตรียมความพร้อมของนิสิตในการลงปฏิบัติงานคลินิก และการเตรียมความพร้อมของนิสิตเพื่อให้บริการด้านทันตกรรมแก่ผู้ป่วยได้อย่างถูกต้องเหมาะสมเป็นไปตามกฎระเบียบที่โรงพยาบาลทันตกรรมได้กำหนดไว้จึงได้มีการจัดทำคู่มือ และการจัดอบรมให้แก่นิสิตทันตแพทย์ในการลงปฏิบัติงานคลินิก ในส่วนการปฏิบัติตน เวชระเบียน การนัดหมายผู้ป่วย ระบบการจ่ายเงิน ระบบการจ่ายยา การเบิกจ่ายวัสดุต่าง ๆ การใช้งานยูนิททำฟันและการใช้ห้องพักของนิสิตและสถานที่ต่างๆ และการจัดการผู้ป่วย

7. วัตถุประสงค์

- 7.1 เพื่อให้นิสิตมีการเตรียมความพร้อมในการให้บริการทางทันตกรรมแก่ผู้ป่วย
- 7.2 เพื่อให้นิสิตสามารถปฏิบัติตนได้อย่างเหมาะสมตามระเบียบในการลงปฏิบัติงานคลินิก
- 7.3 เพิ่มทัศนคติเกี่ยวกับการปฏิบัติงานโดยเน้นความปลอดภัยของผู้ป่วยเป็นสำคัญ

8. เป้าหมายของโครงการ

8.1. เป้าหมายการดำเนินงาน

เชิงผลผลิต(Output)	นิสิตได้รับคู่มือสำหรับนิสิตทันตแพทย์โดยทางโรงพยาบาลจัดทำขึ้นเพื่อศึกษาข้อมูลประกอบการลงปฏิบัติงานคลินิก
เชิงผลลัพธ์(Outcome)	นิสิตได้รับความรู้ และเสริมสร้างความปลอดภัยในการลงปฏิบัติงานคลินิก

8.2 กลุ่มเป้าหมาย (รายกิจกรรม)

เป้าหมาย	หน่วยนับ	จำนวน		
		กิจกรรมที่ 1	กิจกรรมที่ 2	กิจกรรมที่ 3
จำนวนผู้เข้าร่วมโครงการจำนวนทั้งสิ้น	คน	70	80	70
นิสิต	คน	50	60	60
บุคลากรสายวิชาการ	คน	-	-	10
บุคลากรสายสนับสนุน	คน	20	20	-

8.3. กิจกรรม/เนื้อหาที่/แผนการใช้จ่ายงบประมาณที่จะดำเนินการ (รายกิจกรรม)

กิจกรรม	งบประมาณ (บาท)	ปีงบประมาณ พ.ศ. 2563 (บาท)											
		ไตรมาส 1			ไตรมาส 2			ไตรมาส 3			ไตรมาส 4		
		ต.ค.	พ.ย.	ธ.ค.	ม.ค.	ก.พ.	มี.ค.	เม.ย.	พ.ค.	มิ.ย.	ก.ค.	ส.ค.	ก.ย.
กิจกรรมที่ 1 กิจกรรมกลุ่มเป้าหมายเป็นนิสิตทันตแพทย์ ชั้นปีที่ 4													
ชั้นวางแผนงาน (P) 1. ติดต่อวิทยากร 2. จัดเตรียมเอกสาร และติดต่อ ประสานงาน	-	↔											
ชั้นดำเนินการ (D) 1. ขออนุมัติโครงการ 2. ประชาสัมพันธ์โครงการ 3. ดำเนินการจัดโครงการ	600	↔	↔										
ชั้นสรุปและประเมินผล (C) 1. สรุปผลการดำเนินกิจกรรม และประเมินผล	-		↔										
ชั้นปรับปรุงตามผลการประเมิน(A) 1. นำผลสรุปและผลการประเมิน มาพิจารณา เพื่อปรับปรุงการจัด โครงการในปีต่อไป	-			↔									
กิจกรรมที่ 2 กิจกรรมกลุ่มเป้าหมายเป็นนิสิตทันตแพทย์ ชั้นปีที่ 4 และนิสิตป.โท													
ชั้นวางแผนงาน (P) 1. ติดต่อวิทยากร 2. จัดเตรียมเอกสาร และติดต่อ ประสานงาน	-	↔											
ชั้นดำเนินการ (D) 1. ประชาสัมพันธ์โครงการ 2. ดำเนินการจัดโครงการ	600	↔	↔										
ชั้นสรุปและประเมินผล (C) 1. สรุปผลการดำเนินกิจกรรม และประเมินผล	-		↔										
ชั้นปรับปรุงตามผลการประเมิน(A) 1. นำผลสรุปและผลการประเมิน มาพิจารณา เพื่อปรับปรุงการจัด โครงการในปีต่อไป	-			↔									

กิจกรรม	งบประมาณ (บาท)	ปีงบประมาณ พ.ศ. 2563 (บาท)										
		ไตรมาส 1			ไตรมาส 2			ไตรมาส 3			ไตรมาส 4	
		ต.ค.	พ.ย.	ธ.ค.	ม.ค.	ก.พ.	มี.ค.	เม.ย.	พ.ค.	มิ.ย.	ก.ค.	ส.ค.
กิจกรรมที่ 3 กิจกรรมสัมมนาวางแผนงานกับตัวแทนคลินิก												
ชั้นวางแผนงาน (P) 1. ติดต่อวิทยากร 2. จัดเตรียมเอกสาร และติดต่อ ประสานงาน	-			↔								
ชั้นดำเนินการ (D) 1. ประชาสัมพันธ์โครงการ 2. ดำเนินการจัดโครงการ	300				↔		↔↔					
ชั้นสรุปและประเมินผล (C) 1. สรุปผลการดำเนินกิจกรรม และประเมินผล	-						↔					
ชั้นปรับปรุงตามผลการประเมิน(A) 1. นำผลสรุปและผลการประเมิน มาพิจารณา เพื่อปรับปรุงการจัด โครงการในปีต่อไป	-						↔↔					
รวม	1,500	1,200			300			-			-	

9. งบประมาณ

9.1 แหล่งงบประมาณ

งบประมาณแผ่นดิน 1,500 บาท

แหล่งงบประมาณ : งบประมาณแผ่นดิน ประจำปีงบประมาณ 2563

9.2 รายละเอียดค่าใช้จ่าย (จำแนกหมวดค่าใช้จ่ายเป็นไปตามระเบียบทางราชการ)

กิจกรรมที่ 1 กิจกรรมกลุ่มเป้าหมายเป็นนิสิตทันตแพทย์ ชั้นปีที่ 4

ลำดับ	รายการ	แผ่นดิน (บาท)	รายได้ (บาท)
1	ค่าอาหารว่างและเครื่องดื่ม (20 ราย x 30 บาท x 1 มื้อ)	600	-
รวม		600	-

*หมายเหตุ ถัวเฉลี่ยจ่ายภายในหมวดรายจ่ายแต่ละหมวด

กิจกรรมที่ 2 กิจกรรมกลุ่มเป้าหมายเป็นนิสิตทันตแพทย์ ชั้นปีที่ 4 และนิสิตป.โท

ลำดับ	รายการ	แผ่นดิน (บาท)	รายได้ (บาท)
1	ค่าอาหารว่างและเครื่องดื่ม (20 ราย x 30 บาท x 1 มื้อ)	600	-
รวม		600	-

*หมายเหตุ ถัวเฉลี่ยจ่ายภายในหมวดรายจ่ายแต่ละหมวด

กิจกรรมที่ 3 กิจกรรมสัมมนาวางแผนงานกับตัวแทนคลินิก

ลำดับ	รายการ	แผ่นดิน (บาท)	รายได้ (บาท)
1	ค่าอาหารว่างและเครื่องดื่ม (10 ราย x 30 บาท x 1 มื้อ)	300	-
รวม		300	-

*หมายเหตุ ถ้าวัดเฉลี่ยจ่ายภายในหมวดรายจ่ายแต่ละหมวด

10. วัน เวลา และสถานที่ในการดำเนินการ

กิจกรรม	วัน เวลา ในการจัดกิจกรรม	สถานที่จัดกิจกรรม
กิจกรรมที่ 1	ตุลาคม - ธันวาคม 2562	อาคารโรงพยาบาลทันตกรรม
กิจกรรมที่ 2	ตุลาคม - ธันวาคม 2562	อาคารโรงพยาบาลทันตกรรม
กิจกรรมที่ 3	ตุลาคม 2562 - เมษายน 2563	อาคารโรงพยาบาลทันตกรรม

11. ตัวชี้วัดความสำเร็จโครงการ (KPI)

ประเภท	ตัวชี้วัดความสำเร็จ (KPI)
กิจกรรมที่ 1 กิจกรรมกลุ่มเป้าหมายเป็นนิสิตทันตแพทย์ ชั้นปีที่ 4	
<input checked="" type="checkbox"/> ปริมาณ	ผู้เข้าร่วมโครงการอย่างน้อยร้อยละ 80 1. มีผลประเมินความพึงพอใจในระดับดี/มากขึ้นไป 2. นิสิตมีความรู้ความเข้าใจในการปฏิบัติงานคลินิกและการจัดการผู้ป่วย ร้อยละ 60 โดยวัดจากแบบทดสอบหลังอบรม ดำเนินการเสร็จสิ้นภายในเวลาที่กำหนด ใช้งบประมาณในการดำเนินโครงการไม่เกินงบประมาณที่ได้กำหนดไว้
<input checked="" type="checkbox"/> คุณภาพ	
<input checked="" type="checkbox"/> เวลา	
<input checked="" type="checkbox"/> ต้นทุน	
กิจกรรมที่ 2 กิจกรรมกลุ่มเป้าหมายเป็นนิสิตทันตแพทย์ ชั้นปีที่ 4 และนิสิตป.โท	
<input checked="" type="checkbox"/> ปริมาณ	ผู้เข้าร่วมโครงการอย่างน้อยร้อยละ 80 1. มีผลประเมินความพึงพอใจในระดับดี/มากขึ้นไป 2. นิสิตมีความรู้ความเข้าใจในการปฏิบัติงานคลินิกและการจัดการผู้ป่วย ร้อยละ 60 โดยวัดจากแบบทดสอบหลังอบรม ดำเนินการเสร็จสิ้นภายในเวลาที่กำหนด ใช้งบประมาณในการดำเนินโครงการไม่เกินงบประมาณที่ได้กำหนดไว้
<input checked="" type="checkbox"/> คุณภาพ	
<input checked="" type="checkbox"/> เวลา	
<input checked="" type="checkbox"/> ต้นทุน	
กิจกรรมที่ 3 กิจกรรมสัมมนาวางแผนงานกับตัวแทนคลินิก	
<input checked="" type="checkbox"/> ปริมาณ	ผู้เข้าร่วมโครงการอย่างน้อยร้อยละ 80 1. มีผลประเมินความพึงพอใจในระดับดี/มากขึ้นไป 2. นิสิตมีความรู้ความเข้าใจในการปฏิบัติงานคลินิกและการจัดการผู้ป่วย ร้อยละ 60 โดยวัดจากแบบทดสอบหลังอบรม ดำเนินการเสร็จสิ้นภายในเวลาที่กำหนด ใช้งบประมาณในการดำเนินโครงการไม่เกินงบประมาณที่ได้กำหนดไว้
<input checked="" type="checkbox"/> คุณภาพ	
<input checked="" type="checkbox"/> เวลา	
<input checked="" type="checkbox"/> ต้นทุน	

12. ตัวชี้วัดประกอบการประกันคุณภาพตามเกณฑ์มาตรฐาน

- สกอ. ตัวชี้วัดที่.....2.1.,3.2 (ระดับหลักสูตร)..... สงป. ตัวชี้วัดที่.....
 EdPEx หมวดที่..... ก.พ.ร. ตัวชี้วัดที่..... สมศ. ตัวชี้วัดที่.....

13. ผลที่คาดว่าจะได้รับ

- 1) นิสิตมีความพร้อมในการให้บริการทางทันตกรรมแก่ผู้ป่วย
- 2) นิสิตสามารถปฏิบัติงานได้อย่างเหมาะสมตามระเบียบในการลงปฏิบัติงานคลินิก

โครงการตามแผนปฏิบัติการประจำปีงบประมาณ พ.ศ. 2563 มหาวิทยาลัยนเรศวร

หน่วยงาน คณะทันตแพทยศาสตร์

1. รหัสโครงการ ทพ.0410/63

ชื่อโครงการ โครงการสนับสนุนการรับบริการทางทันตกรรมในผู้สูงอายุ

1.1 กิจกรรมที่ 1 กิจกรรมการประชาสัมพันธ์โครงการผ่านสื่อวิทยุ เสียงตามสายของชุมชน เคเบิลท้องถิ่น แผ่นพับ ป้ายประชาสัมพันธ์ เว็บไซต์ของคณะฯ และโรงพยาบาลทันตกรรม

1.2 กิจกรรมที่ 2 กิจกรรมการออกให้บริการวิชาการ การออกตรวจ หรือให้ความรู้เรื่องสุขภาพช่องปาก ในผู้สูงอายุ

1.3 กิจกรรมที่ 3 กิจกรรมการจัดอบรมบุคลากรและนิสิตที่ให้การรักษาเพื่อเตรียมความพร้อมและเพิ่มพูนทักษะในการให้การรักษานักศึกษาผู้สูงอายุ/ผู้ป่วยที่มีข้อจำกัดในการเคลื่อนไหว

Value Chain

ต้นน้ำ

กลางน้ำ

ปลายน้ำ

2. ความสอดคล้องกับพันธกิจมหาวิทยาลัย

การผลิตบัณฑิต.....หลัก.....รอง

การวิจัย.....หลัก.....รอง

การบริการวิชาการแก่สังคม.....✓.....หลัก.....รอง

การทำนุบำรุงศิลปวัฒนธรรม.....หลัก.....รอง

การบริหารจัดการ.....หลัก.....รอง

3. ความสอดคล้องกับแผนระดับต่างๆ

3.1 ยุทธศาสตร์การพัฒนามหาวิทยาลัยแผนพัฒนามหาวิทยาลัยนเรศวร ฉบับที่ 12 พ.ศ.2560-2564 ฉบับปรับปรุง (พ.ศ.2562-2564)

ยุทธศาสตร์ที่ 1 การผลิตบัณฑิตให้มีคุณภาพ

กลยุทธ์ที่.....แนวทางการขับเคลื่อนที่.....ตัวชี้วัดที่.....หลัก.....รอง.....

ยุทธศาสตร์ที่ 2 การเพิ่มขีดความสามารถการวิจัย เพื่อสร้างนวัตกรรมสู่ความเป็นเลิศ

กลยุทธ์ที่.....แนวทางการขับเคลื่อนที่.....ตัวชี้วัดที่.....หลัก.....รอง.....

ยุทธศาสตร์ที่ 3 การเสริมสร้างศักยภาพการให้บริการวิชาการเพื่อสร้างความเข้มแข็งให้แก่ชุมชน

กลยุทธ์ที่ 3.1 แนวทางการขับเคลื่อนที่..... 3.1.1.....ตัวชี้วัดที่ 3.1.1.1 หลัก...✓...รอง.....

ยุทธศาสตร์ที่ 4 การส่งเสริมการทำนุบำรุงศิลปและวัฒนธรรม เพื่ออนุรักษ์ สืบสานและเชื่อมโยงกับประเพณี

ของท้องถิ่น

กลยุทธ์ที่.....แนวทางการขับเคลื่อน.....ตัวชี้วัดที่.....หลัก.....รอง.....

ยุทธศาสตร์ที่ 5 การบริหารจัดการเชิงบูรณาการเพื่อความเข้มแข็งและยั่งยืน

กลยุทธ์ที่.....แนวทางการขับเคลื่อน.....ตัวชี้วัดที่.....หลัก.....รอง.....

3.2 แผนพัฒนาฯ ของคณะ/หน่วยงาน

ประเด็นยุทธศาสตร์ที่ 5 กลยุทธ์ที่ 5.1 มาตรการที่ 5.1.2

4. ภาพรวมโครงการ/การดำเนินงาน

- 4.1 ลักษณะการดำเนินงาน โครงการ การดำเนินงาน
- 4.2 ภายใต้อำนาจ แผนงานพื้นฐานด้านการพัฒนาและเสริมศักยภาพคน
 แผนงานบริการสุขภาพ
- 4.3 ลักษณะโครงการ โครงการที่ใช้งบประมาณ โครงการที่ไม่ใช้งบประมาณ
- 4.4 วิธีการดำเนินงาน ดำเนินการเอง จัดจ้าง
- 4.5 รหัส GFMIS ของโครงการ(ถ้ามี)

5. ผู้รับผิดชอบ

- 5.1 หน่วยงานที่รับผิดชอบ โรงพยาบาลทันตกรรม
- 5.2 ผู้รับผิดชอบ คณะอนุกรรมการโครงการสนับสนุนการรับบริการทางทันตกรรมในผู้สูงอายุ
- 5.3 ผู้ประสานงาน นายเฉลิมพงษ์ เพิ่มพรปิยะ โทร 6962
- 5.4 ผู้รายงานผล นายเฉลิมพงษ์ เพิ่มพรปิยะ โทร 6962

6. หลักการและเหตุผล

ปัจจุบันสังคมไทยมีการเปลี่ยนแปลงของสังคมเป็นสังคมผู้สูงอายุมากขึ้น โดยมีแนวโน้มเพิ่มขึ้นทั้งด้านปริมาณและสัดส่วนต่อประชากร จากแผนพัฒนาเศรษฐกิจและสังคมแห่งชาติ มีทิศทางในการมุ่งเสริมการพัฒนา เทคโนโลยีและนวัตกรรมทางการแพทย์เพื่อรองรับการเป็นสังคมผู้สูงอายุ เพราะวัยผู้สูงอายุเป็นวัยที่มีการเปลี่ยนแปลงทั้งด้านร่างกาย จิตใจ และสังคม อันเป็นผลกระทบต่อการใช้ชีวิตประจำวัน ซึ่งผู้สูงอายุที่มีปัญหาสุขภาพช่องปากมีความจำเป็นต้องเข้ารับการรักษาทางทันตกรรม แต่ยังมีข้อจำกัดในการเข้ารับบริการ คณะทันตแพทยศาสตร์เล็งเห็นถึงความสำคัญในด้านนี้ที่ต้องการให้ประชาชนสามารถเข้าถึงการบริการได้ทุกกลุ่ม อีกทั้งมีเป้าหมายในการบริการวิชาการแก่สังคม จึงดำเนินโครงการสนับสนุนการรับบริการทางทันตกรรมในผู้สูงอายุขึ้นเพื่อให้ผู้สูงอายุที่มีรายได้น้อยมีโอกาสเข้าถึงบริการที่มีความสะดวก รวดเร็วเหมาะสมกับลักษณะทางกายภาพของผู้สูงอายุ เพื่อเตรียมความพร้อมในการให้บริการและพัฒนาความรู้ความสามารถของอาจารย์ เจ้าหน้าที่นิสิตคณะทันตแพทยศาสตร์ บุคลากรในวงการสาธารณสุข และบุคลากรภายนอกที่เกี่ยวข้องกับการดูแลผู้สูงอายุในระดับต่างๆ ได้อย่างถูกต้องและมีประสิทธิภาพ ตลอดจนเป็นการยกระดับขีดความสามารถในการเป็นผู้ให้บริการทางทันตกรรมสำหรับผู้สูงอายุ สร้างเครือข่ายความร่วมมือกับองค์กรในชุมชน และหน่วยงานอื่นที่เกี่ยวข้อง

7. วัตถุประสงค์

- 7.1 เพื่อส่งเสริมให้ผู้สูงอายุเข้าถึงการบริการทางทันตกรรม
- 7.2 เพื่อให้ผู้สูงอายุได้รับการรักษาทางทันตกรรมและมีสุขภาพช่องปากและฟันที่ดี สามารถพึ่งพาตนเองได้อย่างมีศักดิ์ศรี
- 7.3 เพื่อให้อาจารย์ทันตแพทย์ ทันตแพทย์ บุคลากร นิสิต คณะทันตแพทยศาสตร์ ได้รับประสบการณ์เกี่ยวกับการให้บริการทางทันตกรรมในผู้สูงอายุ มีทักษะในการให้บริการอย่างเป็นระบบแก่ผู้ป่วยที่มีข้อจำกัดในการเข้ารับบริการ
- 7.4 เพื่อเผยแพร่ความรู้ด้านการบริการวิชาการแก่สังคม พัฒนาศักยภาพบุคลากรในวงการสาธารณสุข และบุคลากรภายนอกที่เกี่ยวข้องกับการดูแลผู้สูงอายุในระดับต่างๆ ให้มีทักษะในการให้บริการอย่างเป็นระบบแก่ผู้ป่วยที่มีข้อจำกัดในการเข้ารับบริการ
- 7.5 เพื่อเผยแพร่ความรู้ทางวิชาการ ข้อมูลข่าวสาร งานวิจัยทางด้านทันตสุขภาพและข้อมูลทางด้านโภชนาการที่เป็นประโยชน์
- 7.6 เพื่อประชาสัมพันธ์โรงพยาบาลทันตกรรม คณะทันตแพทยศาสตร์ ให้เป็นที่รู้จักของประชาชนในเขตจังหวัดภาคเหนือตอนล่าง
- 7.7 เพื่อสร้างเครือข่ายความร่วมมือกับองค์กรในชุมชน ได้แก่ เทศบาล องค์การบริหารส่วนตำบล และหน่วยงานอื่นที่เกี่ยวข้อง

8. เป้าหมายของโครงการ

8.1. เป้าหมายการดำเนินงาน

เชิงผลผลิต(Output)	- ประชาสัมพันธ์โครงการผ่านสื่อวิทยุชุมชนและป้ายประชาสัมพันธ์ - มีผู้สูงอายุเข้าร่วมโครงการ - ได้เผยแพร่ความรู้ด้านการบริการวิชาการแก่สังคม
เชิงผลลัพธ์(Outcome)	- โรงพยาบาลทันตกรรม คณะทันตแพทยศาสตร์ เป็นที่รู้จักของประชาชนในเขตจังหวัดภาคเหนือตอนล่าง - ผู้สูงอายุมีความสนใจดูแลฟัน/เข้ารับรักษาฟันกับทันตแพทย์เพิ่มขึ้น เข้าถึงการบริการทางทันตกรรม มีสุขภาพช่องปากและฟันที่ดี สามารถพึ่งพาตนเองได้ - ผู้เข้าร่วมโครงการมีความรู้ความเข้าใจเพิ่มขึ้นในการส่งเสริมสุขภาพช่องปากผู้สูงอายุ/ผู้ป่วยที่มีข้อจำกัดในการเคลื่อนไหว

8.2 กลุ่มเป้าหมาย (รายกิจกรรม)

เป้าหมาย	หน่วยนับ	จำนวน		
		กิจกรรมที่ 1	กิจกรรมที่ 2	กิจกรรมที่ 3
จำนวนผู้เข้าร่วมโครงการจำนวนทั้งสิ้น	คน			
นิสิต	คน	-	20	30
บุคลากรสายวิชาการ	คน	-	10	30
บุคลากรสายสนับสนุน	คน	-	2	10
ผู้สูงอายุ	คน	-	80	-

8.3. กิจกรรม/เนื้อหาที่/แผนการใช้จ่ายงบประมาณที่จะดำเนินการ (รายกิจกรรม)

กิจกรรม	งบประมาณ (บาท)	ปีงบประมาณ พ.ศ. 2563 (บาท)											
		ไตรมาส 1			ไตรมาส 2			ไตรมาส 3			ไตรมาส 4		
		ต.ค.	พ.ย.	ธ.ค.	ม.ค.	ก.พ.	มี.ค.	เม.ย.	พ.ค.	มิ.ย.	ก.ค.	ส.ค.	ก.ย.
กิจกรรมที่ 1 กิจกรรมการประชาสัมพันธ์โครงการผ่านสื่อวิทยุ เสียงตามสายของชุมชน เคเบิลท้องถิ่น แผ่นพับ ป้ายประชาสัมพันธ์ เว็บไซต์ของคณะฯ และโรงพยาบาลทันตกรรม													
ชั้นวางแผนงาน (P)													
1. จัดทำแผนกิจกรรม/ โครงการ	-	←	→										
2. ประชุมคณะกรรมการ		←	→										
ชั้นดำเนินการ (D)													
1. ขออนุมัติโครงการ	-			←	→								
2. ดำเนินโครงการ				←	→								
ชั้นสรุปและประเมินผล (C)													
1. สรุปและประเมินผล โครงการ	-										←	→	
ชั้นปรับปรุงตามผลการประเมิน (A)													
1. ประชุมคณะกรรมการ	-										←	→	

กิจกรรม	งบประมาณ (บาท)	ปีงบประมาณ พ.ศ. 2563 (บาท)											
		ไตรมาส 1			ไตรมาส 2			ไตรมาส 3			ไตรมาส 4		
		ต.ค.	พ.ย.	ธ.ค.	ม.ค.	ก.พ.	มี.ค.	เม.ย.	พ.ค.	มิ.ย.	ก.ค.	ส.ค.	ก.ย.
กิจกรรมที่ 2 กิจกรรมการออกให้บริการวิชาการ การออกตรวจ หรือให้ความรู้เรื่องสุขภาพช่องปากในผู้สูงอายุ													
1. จัดทำแผนกิจกรรม/ โครงการ 2. ประชุมคณะกรรมการ	-	↔											
1. ขออนุมัติโครงการ 2. ดำเนินโครงการ	-	↔	←									→	
1. สรุปและประเมินผล โครงการ	-												↔
1. ประชุมคณะกรรมการ	-												↔
กิจกรรมที่ 3 กิจกรรมการจัดอบรมบุคลากรและนิสิตที่ให้การรักษาเพื่อเตรียมความพร้อมและเพิ่มพูนทักษะในการให้การรักษาผู้ป่วยสูงอายุ/ผู้ป่วยที่มีข้อจำกัดในการเคลื่อนไหว													
1. จัดทำแผนกิจกรรม/ โครงการ 2. ประชุมคณะกรรมการ	-	↔	↔										
1. ขออนุมัติโครงการ 2. ดำเนินโครงการ	20,000		↔	↔									
1. สรุปและประเมินผล โครงการ	-						↔						
1. ประชุมคณะกรรมการ	-						↔						
รวม	20,000	-			20,000			-			-		

9. งบประมาณ

9.1 แหล่งงบประมาณ

งบประมาณแผ่นดิน 20,000 บาท

แหล่งงบประมาณ : งบประมาณแผ่นดิน ประจำปีงบประมาณ 2563

9.2 รายละเอียดค่าใช้จ่าย (จำแนกหมวดค่าใช้จ่ายเป็นไปตามระเบียบทางราชการ)

กิจกรรมที่ 1 กิจกรรมการประชาสัมพันธ์โครงการผ่านสื่อวิทยุ เสียงตามสายของชุมชน เคเบิลท้องถิ่น แผ่นพับ ป้ายประชาสัมพันธ์ เว็บไซต์ของคณะฯ และโรงพยาบาลทันตกรรม

- ไม่มีค่าใช้จ่ายในการดำเนินกิจกรรม-

กิจกรรมที่ 2 กิจกรรมการออกให้บริการวิชาการ การออกตรวจ หรือให้ความรู้เรื่องสุขภาพช่องปากในผู้สูงอายุ

- ไม่มีค่าใช้จ่ายในการดำเนินกิจกรรม-

กิจกรรมที่ 3 กิจกรรมการจัดอบรมบุคลากรและนิสิตที่ให้การรักษาเพื่อเตรียมความพร้อมและเพิ่มพูนทักษะในการให้การรักษาผู้ป่วยสูงอายุ/ผู้ป่วยที่มีข้อจำกัดในการเคลื่อนไหว

ลำดับ	รายการ	แผ่นดิน (บาท)	รายได้ (บาท)
1	ค่าตอบแทนวิทยากร	3,600	-
2	ค่าอาหารกลางวันสำหรับบุคลากร (80 คน *80 บาท)	6,400	-
3	ค่าอาหารว่างและเครื่องดื่มสำหรับบุคลากร (80 คน *30 บาท *2 มื้อ)	4,800	-
4	ค่าวัสดุ		
	- วัสดุสำนักงาน	1,500	-
	- วัสดุโฆษณาและเผยแพร่	3,700	-
รวม		20,000	-

*หมายเหตุ ถัวเฉลี่ยจ่ายภายในหมวดรายจ่ายแต่ละหมวด

10. วัน เวลา และสถานที่ในการดำเนินการ

กิจกรรม	วัน เวลา ในการจัดกิจกรรม	สถานที่จัดกิจกรรม
กิจกรรมที่ 1	ตุลาคม 2562 – กันยายน 2563	คณะทันตแพทยศาสตร์ มหาวิทยาลัยนเรศวร
กิจกรรมที่ 2	ตุลาคม 2562 – กันยายน 2563	คณะทันตแพทยศาสตร์ มหาวิทยาลัยนเรศวร
กิจกรรมที่ 3	กุมภาพันธ์ 2563	องค์กรในชุมชน/คณะทันตแพทยศาสตร์ มหาวิทยาลัยนเรศวร

11. ตัวชี้วัดความสำเร็จโครงการ (KPI)

ประเภท	ตัวชี้วัดความสำเร็จ (KPI)
กิจกรรมที่ 1 กิจกรรมการประชาสัมพันธ์โครงการผ่านสื่อวิทยุ เสียงตามสายของชุมชน เคเบิลท้องถิ่น แผ่นพับ ป้ายประชาสัมพันธ์ เว็บไซต์ของคณะฯ และโรงพยาบาลทันตกรรม	
<input checked="" type="checkbox"/> ปริมาณ	ประชาสัมพันธ์โครงการผ่านสื่อวิทยุชุมชนและป้ายประชาสัมพันธ์
<input checked="" type="checkbox"/> คุณภาพ	เนื้อหาสาระที่นำเสนอในรายการ เกี่ยวข้องกับการส่งเสริมสุขภาพช่องปากที่ดีสำหรับผู้สูงอายุ
<input checked="" type="checkbox"/> เวลา	ดำเนินการเสร็จสิ้นภายในเวลาที่กำหนด
<input checked="" type="checkbox"/> ต้นทุน	ใช้งบประมาณในการดำเนินโครงการไม่เกินงบประมาณที่ได้กำหนดไว้

ประเภท	ตัวชี้วัดความสำเร็จ (KPI)
กิจกรรมที่ 2 กิจกรรมการออกให้บริการวิชาการ การออกตรวจ หรือให้ความรู้เรื่องสุขภาพช่องปากในผู้สูงอายุ	
<input checked="" type="checkbox"/> ปริมาณ <input checked="" type="checkbox"/> คุณภาพ <input checked="" type="checkbox"/> เวลา <input checked="" type="checkbox"/> ต้นทุน	ผู้เข้าร่วมโครงการอย่างน้อยร้อยละ 70 1. มีผลประเมินความพึงพอใจในระดับดี/มากขึ้นไป 2. ผู้เข้าร่วมโครงการมีความรู้ความเข้าใจในการดูแลสุขภาพช่องปากเพิ่มขึ้น 3. ผู้สูงอายุเข้าถึงการบริการทางทันตกรรม มีสุขภาพช่องปากและฟันที่ดี พึ่งพาตนเองได้ 4. ผู้สูงอายุมีความสนใจดูแลฟัน/มาหาทันตแพทย์เพิ่มขึ้น ดำเนินการเสร็จสิ้นภายในเวลาที่กำหนด ใช้งบประมาณในการดำเนินโครงการไม่เกินงบประมาณที่ได้กำหนดไว้
กิจกรรมที่ 3 กิจกรรมการจัดอบรมบุคลากรและนิสิตที่ให้การรักษาเพื่อเตรียมความพร้อมและเพิ่มพูนทักษะในการให้การรักษาผู้ป่วยสูงอายุ/ผู้ป่วยที่มีข้อจำกัดในการเคลื่อนไหว	
<input checked="" type="checkbox"/> ปริมาณ <input checked="" type="checkbox"/> คุณภาพ <input checked="" type="checkbox"/> เวลา <input checked="" type="checkbox"/> ต้นทุน	ผู้เข้าร่วมโครงการอย่างน้อยร้อยละ 70 1. มีผลประเมินความพึงพอใจในระดับดี/มากขึ้นไป 2. ผู้เข้าร่วมโครงการมีความรู้ความเข้าใจในการให้การรักษาผู้ป่วยสูงอายุ/ผู้ป่วยที่มีข้อจำกัดในการเคลื่อนไหว 3. ผู้เข้าร่วมโครงการมีความรู้ความเข้าใจเพิ่มขึ้นเรื่องการส่งเสริมสุขภาพช่องปากผู้ป่วยสูงอายุ/ผู้ป่วยที่มีข้อจำกัดในการเคลื่อนไหว ดำเนินการเสร็จสิ้นภายในเวลาที่กำหนด ใช้งบประมาณในการดำเนินโครงการไม่เกินงบประมาณที่ได้กำหนดไว้

12. ตัวชี้วัดประกอบการประกันคุณภาพตามเกณฑ์มาตรฐาน

- สกอ. ตัวชี้วัดที่ 3.1 สงป. ตัวชี้วัดที่..... EdPEX หมวดที่.....
 ก.พ.ร. ตัวชี้วัดที่..... สมศ. ตัวชี้วัดที่.....

13. ผลที่คาดว่าจะได้รับ

- 1) อาจารย์ทันตแพทย์ ทันตแพทย์ บุคลากร นิสิต คณะทันตแพทยศาสตร์ ได้รับประสบการณ์เกี่ยวกับการให้บริการทางทันตกรรมในผู้สูงอายุ มีทักษะในการให้บริการอย่างเป็นระบบแก่ผู้ป่วยที่มีข้อจำกัดในการเข้ารับบริการ
- 2) บุคลากรในวงการศึกษาสาธารณสุข และบุคลากรภายนอกที่เกี่ยวข้องกับการดูแลผู้สูงอายุในระดับต่างๆ มีทักษะในการให้บริการอย่างเป็นระบบแก่ผู้ป่วยที่มีข้อจำกัดในการเข้ารับบริการ
- 3) ผู้เข้าร่วมโครงการได้รับความรู้ด้านการให้บริการด้านการส่งเสริมสุขภาพช่องปากในผู้สูงอายุ การประเมินผู้สูงอายุทั้งทางสุขภาพกายและสภาวะจิต การสื่อสาร การเคลื่อนย้ายผู้สูงอายุ ทันตสุขภาพและข้อมูลทางโภชนาการที่เป็นประโยชน์
- 4) ผู้เข้าร่วมโครงการมีความรู้และความเข้าใจ สามารถนำไปแนะนำวิธีการดูแลรักษา หรือส่งเสริมสุขภาพช่องปากของผู้สูงอายุอย่างเหมาะสมถูกต้อง
- 5) ผู้เข้าร่วมโครงการมีความรู้และทักษะเบื้องต้นในการดูแลผู้สูงอายุตามแนวทางการพัฒนาคุณภาพการดูแลผู้ป่วยสูงอายุ
- 6) คณะทันตแพทยศาสตร์ มหาวิทยาลัยนครสวรรค์ ได้เป็นที่รู้จักในฐานะศูนย์กลางความรู้ทางวิชาการแก่ประชาชนในเขตจังหวัดภาคเหนือตอนล่าง

โครงการตามแผนปฏิบัติการประจำปีงบประมาณ พ.ศ. 2563 มหาวิทยาลัยนเรศวร

หน่วยงาน คณะทันตแพทยศาสตร์

1. รหัสโครงการ ทพ.0411/63

ชื่อโครงการ โครงการสนับสนุนแนวทางการดำเนินงานอาชีวอนามัยในโรงพยาบาลทันตกรรม 4

- 1.1 กิจกรรมที่ 1 กิจกรรมสัมมนาเชิงปฏิบัติการ เรื่อง การวิเคราะห์และปรับปรุงแนวทางการทำงาน เพื่อส่งเสริมอาชีวอนามัย
- 1.2 กิจกรรมที่ 2 กิจกรรมการตรวจสุขภาพตามความเสี่ยงจากการทำงานแก่บุคลากรกลุ่มเสี่ยงที่ปฏิบัติงานให้กับโรงพยาบาลทันตกรรม
- 1.3 กิจกรรมที่ 3 กิจกรรมดำเนินการและติดตามผลการปรับปรุงแนวทางการทำงานเพื่อส่งเสริมอาชีวอนามัย

Value Chain

ต้นน้ำ

กลางน้ำ

ปลายน้ำ

2. ความสอดคล้องกับพันธกิจมหาวิทยาลัย

- การผลิตบัณฑิต.....หลัก.....รอง
- การบริการวิชาการแก่สังคม.....หลัก.....รอง
- การบริหารจัดการ.. ✓...หลัก.....รอง
- การวิจัย.....หลัก.....รอง
- การทำนุบำรุงศิลปวัฒนธรรม.....หลัก.....รอง

3. ความสอดคล้องกับแผนระดับต่างๆ

3.1 ยุทธศาสตร์การพัฒนามหาวิทยาลัยแผนพัฒนามหาวิทยาลัยนเรศวร ฉบับที่ 12 พ.ศ.2560-2564 ฉบับปรับปรุง (พ.ศ.2562-2564)

- ยุทธศาสตร์ที่ 1 การผลิตบัณฑิตให้มีคุณภาพ
กลยุทธ์ที่.....แนวทางการขับเคลื่อนที่.....ตัวชี้วัดที่.....หลัก.....รอง.....
- ยุทธศาสตร์ที่ 2 การเพิ่มขีดความสามารถการวิจัย เพื่อสร้างนวัตกรรมสู่ความเป็นเลิศ
กลยุทธ์ที่.....แนวทางการขับเคลื่อนที่.....ตัวชี้วัดที่.....หลัก.....รอง.....
- ยุทธศาสตร์ที่ 3 การเสริมสร้างศักยภาพการให้บริการวิชาการเพื่อสร้างความเข้มแข็งให้แก่ชุมชน
กลยุทธ์ที่.....แนวทางการขับเคลื่อนที่.....ตัวชี้วัดที่.....หลัก.....รอง.....
- ยุทธศาสตร์ที่ 4 การส่งเสริมการทำนุบำรุงศิลปะและวัฒนธรรม เพื่ออนุรักษ์ สืบสานและเชื่อมโยงกับประเพณีของท้องถิ่น
กลยุทธ์ที่.....แนวทางการขับเคลื่อน.....ตัวชี้วัดที่.....หลัก.....รอง.....
- ยุทธศาสตร์ที่ 5 การบริหารจัดการเชิงบูรณาการเพื่อความเข้มแข็งและยั่งยืน
กลยุทธ์ที่...5.2.....แนวทางการขับเคลื่อน..5.2.2..ตัวชี้วัดที่...5.2.2.1.....หลัก.....รอง.. ✓ ..

3.2 แผนพัฒนาฯ ของคณะ/หน่วยงาน

- ประเด็นยุทธศาสตร์ที่...5.....กลยุทธ์ที่.....5.4.....มาตรการที่.....-.....

4. ภาพรวมโครงการ/การดำเนินงาน

- 4.1 ลักษณะการดำเนินงาน โครงการ การดำเนินงาน
- 4.2 ภายใต้อำนาจ แผนงานพื้นฐานด้านการพัฒนาและเสริมศักยภาพคน
 แผนงานบริการสุขภาพ
- 4.3 ลักษณะโครงการ โครงการที่ใช้งบประมาณ โครงการที่ไม่ใช้งบประมาณ
- 4.4 วิธีการดำเนินงาน ดำเนินการเอง จัดจ้าง
- 4.5 รหัส GFMS ของโครงการ(ถ้ามี)

5. ผู้รับผิดชอบ

- 5.1 หน่วยงานที่รับผิดชอบ โรงพยาบาลทันตกรรม
- 5.2 ผู้รับผิดชอบ ผู้อำนวยการโรงพยาบาลทันตกรรม โทร 6965
- 5.3 ผู้ประสานงาน นางชมพูนุท อัจฉิตต์ตระกูล โทร 6965
- 5.4 ผู้รายงานผล นางชมพูนุท อัจฉิตต์ตระกูล โทร 6965

6. หลักการและเหตุผล

โรงพยาบาลทันตกรรม คณะทันตแพทยศาสตร์ เป็นหน่วยงานในการให้บริการทันตกรรมแก่ประชาชน ซึ่งมีกระบวนการทำงานที่มีหลายหน่วยงานดำเนินการ ทั้งหน่วยงานสนับสนุนและคลินิกที่ให้บริการ โดยในแต่ละหน่วยงานจะมีลักษณะงาน สภาพการทำงานและสิ่งแวดล้อมการทำงานที่แตกต่างกันไป บุคลากรที่ทำงานภายในโรงพยาบาลทันตกรรมจึงมีโอกาสสัมผัสสิ่งแวดล้อมที่สามารถก่อให้เกิดอันตรายได้แตกต่างกัน ตัวอย่างเช่น สารเคมี วัสดุอุปกรณ์ วิธีการทำงาน เชื้อโรคจากผู้ป่วยที่เข้ารับบริการ หรือสภาพแวดล้อมการทำงาน เป็นต้น ซึ่งอันตรายดังกล่าว อาจส่งผลกระทบต่อชีวิต การบาดเจ็บเล็กน้อยจนถึงรุนแรง และมีผลกระทบต่อสุขภาพกายและใจของบุคลากรในโรงพยาบาลและรวมไปถึงผู้มารับบริการด้วย และเพื่อเป็นการพัฒนาให้ก้าวไปสู่มาตรฐานการบริการของโรงพยาบาล (Hospital accreditation) โรงพยาบาลทันตกรรมจึงเห็นสมควรให้มีการจัดโครงการสนับสนุนแนวทางการดำเนินงานอาชีวอนามัยในโรงพยาบาลทันตกรรม 4 เพื่อให้บุคลากรร่วมระดมความคิด วิเคราะห์ และปรับปรุงแนวทางการทำงาน และนำข้อมูลมาใช้ในการแก้ไขปัญหาและลดอันตรายที่มีผลกระทบต่อสุขภาพของบุคลากรจากการทำงานในโรงพยาบาลทันตกรรม พร้อมทั้งการตรวจสอบสุขภาพบุคลากรตามความเสี่ยงจากการทำงาน

7. วัตถุประสงค์

- 7.1 เพื่อเป็นการระดมความคิดของคณาจารย์ และบุคลากรคณะทันตแพทยศาสตร์ ในการวิเคราะห์และปรับปรุงแนวทางการทำงานเพื่อส่งเสริมอาชีวอนามัย
- 7.2 เพื่อจัดทำแผนแนวทางการทำงานของบุคลากรโรงพยาบาลทันตกรรม
- 7.3 เพื่อให้บุคลากรคณะทันตแพทยศาสตร์ในกลุ่มเสี่ยงที่ได้ปฏิบัติงานในโรงพยาบาลทันตกรรมอย่างน้อย 1 ปีขึ้นไปได้รับการตรวจสอบสุขภาพตามความเสี่ยง
- 7.4 เพื่อปรับปรุงแนวทางการทำงานที่มีความเสี่ยงภายในโรงพยาบาลทันตกรรม และดำเนินการเพื่อลดความเสี่ยงในการเกิดอันตรายจากการทำงานในด้านต่างๆ

8. เป้าหมายของโครงการ

8.1. เป้าหมายการดำเนินงาน

เชิงผลผลิต(Output)	1) ได้คู่มือแนวทางการทำงานของบุคลากรในโรงพยาบาลทันตกรรม 2) บุคลากรได้ทราบผลการตรวจสอบสมรรถภาพหัวใจ แรงบีบมือ ความอ่อนตัว และความจุปอดว่าปกติ/ไม่ปกติ และได้ข้อเสนอแนะในการปฏิบัติตน
เชิงผลลัพธ์(Outcome)	1) มีแนวทางการทำงานของบุคลากรที่มีความชัดเจน สอดคล้องกับการปฏิบัติงานในโรงพยาบาลทันตกรรม 2) มีการปรับปรุงแนวทางการทำงานที่มีความเสี่ยง พบปัญหาและอันตรายที่เกิดขึ้นในระหว่างการปฏิบัติงานน้อยลง 3) มีข้อมูลแผนดำเนินงาน แนวทางการทำงานของบุคลากรในโรงพยาบาลทันตกรรม เพื่อส่งเสริมอาชีพอนามัย 4) นำข้อมูลมาใช้แนะนำและกำหนดเป็นแนวทางให้ชนิดที่ลงปฏิบัติงานคลินิกได้ใช้ เพื่อลดความเสี่ยงในการเกิดอันตรายทั้งต่อตนเองและผู้ป่วยที่เข้ารับบริการ 5) บุคลากรคณะทันตแพทยศาสตร์ในกลุ่มเสี่ยงที่ขึ้นปฏิบัติงานคลินิกได้รับการตรวจสอบสมรรถภาพหัวใจ แรงบีบมือ ความอ่อนตัว และความจุปอด

8.2 กลุ่มเป้าหมาย (รายกิจกรรม)

เป้าหมาย	หน่วยนับ	จำนวน		
		กิจกรรมที่ 1	กิจกรรมที่ 2	กิจกรรมที่ 3
จำนวนผู้เข้าร่วมโครงการจำนวนทั้งสิ้น	คน	90	130	-
บุคลากรสายวิชาการ	คน	30	65	-
บุคลากรสายสนับสนุน	คน	60	65	-

8.3. กิจกรรม/เนื้อหาที่/แผนการใช้จ่ายงบประมาณที่จะดำเนินการ (รายกิจกรรม)

กิจกรรม	งบประมาณ (บาท)	ปีงบประมาณ พ.ศ. 2563 (บาท)											
		ไตรมาส 1			ไตรมาส 2			ไตรมาส 3			ไตรมาส 4		
		ต.ค.	พ.ย.	ธ.ค.	ม.ค.	ก.พ.	มี.ค.	เม.ย.	พ.ค.	มิ.ย.	ก.ค.	ส.ค.	ก.ย.
กิจกรรมที่ 1 กิจกรรมสัมมนาเชิงปฏิบัติการ เรื่อง การวิเคราะห์และปรับปรุงแนวทางการทำงานเพื่อส่งเสริมอาชีพอนามัย													
ชั้นวางแผนงาน (P) 1. ติดต่อวิทยากร 2. จัดเตรียมเอกสาร และติดต่อประสานงาน	-		↔										
ชั้นดำเนินการ (D) 1. ขออนุมัติโครงการ 2. ประชาสัมพันธ์โครงการ 3. ดำเนินการจัดโครงการ	22,200				↔	↔							
ชั้นสรุปและประเมินผล (C) 1. สรุปผลการดำเนินกิจกรรมและประเมินผล	-						↔						

กิจกรรม	งบประมาณ (บาท)	ปีงบประมาณ พ.ศ. 2563 (บาท)													
		ไตรมาส 1			ไตรมาส 2			ไตรมาส 3			ไตรมาส 4				
		ต.ค.	พ.ย.	ธ.ค.	ม.ค.	ก.พ.	มี.ค.	เม.ย.	พ.ค.	มิ.ย.	ก.ค.	ส.ค.	ก.ย.		
ขั้นปรับปรุงตามผลการประเมิน(A) 1. นำผลสรุปและผลการประเมินมาพิจารณา เพื่อปรับปรุงการจัดโครงการในปีต่อไป	-														
กิจกรรมที่ 2 กิจกรรมการตรวจสอบสภาพตามความเสี่ยงจากการทำงานแก่บุคลากรกลุ่มเสี่ยงที่ปฏิบัติงานให้กับโรงพยาบาลทันตกรรม															
ขั้นวางแผนงาน (P) 1. ติดต่อวิทยากร 2. จัดเตรียมเอกสาร และติดต่อประสานงาน	-														
ขั้นดำเนินการ (D) 1. ขออนุมัติโครงการ 2. ประชาสัมพันธ์โครงการ 3. ดำเนินการจัดโครงการ	13,000														
ขั้นสรุปและประเมินผล (C) 1. สรุปผลการดำเนินกิจกรรมและประเมินผล	-														
ขั้นปรับปรุงตามผลการประเมิน(A) 1. นำผลสรุปและผลการประเมินมาพิจารณา เพื่อปรับปรุงการจัดโครงการในปีต่อไป	-														
กิจกรรมที่ 3 กิจกรรมดำเนินการและติดตามผลการปรับปรุงแนวทางการทำงานเพื่อส่งเสริมอาชีพอนามัย															
ขั้นวางแผนงาน (P)	-														
ขั้นดำเนินการ (D)	-														
ขั้นสรุปและประเมินผล (C) 1. สรุปผลการดำเนินกิจกรรมและประเมินผล	-														
ขั้นปรับปรุงตามผลการประเมิน(A) 1. นำผลสรุปและผลการประเมินมาพิจารณา เพื่อปรับปรุงการจัดโครงการในปีต่อไป	-														
รวม	35,200														

9. งบประมาณ

9.1 แหล่งงบประมาณ

งบประมาณแผ่นดิน 22,200 บาท

แหล่งงบประมาณ : งบประมาณแผ่นดิน ประจำปีงบประมาณ 2563

เงินรายได้ 13,000 บาท

แหล่งงบประมาณ : เงินงบประมาณรายได้ ประจำปีงบประมาณ 2563 กองทุนบริการสุขภาพ แผนงานบริการสุขภาพ งานบริการรักษาพยาบาล โรงพยาบาลทันตกรรม เงินอุดหนุน เงินอุดหนุนทั่วไป โครงการพัฒนาคุณภาพองค์กร โครงการสนับสนุนแนวทางการดำเนินงานอาชีวอนามัยในโรงพยาบาลทันตกรรม

9.2 รายละเอียดค่าใช้จ่าย (จำแนกหมวดค่าใช้จ่ายเป็นไปตามระเบียบทางราชการ)

กิจกรรมที่ 1 กิจกรรมสัมมนาเชิงปฏิบัติการ เรื่อง การวิเคราะห์และปรับปรุงแนวทางการทำงานเพื่อส่งเสริมอาชีวอนามัย

ลำดับ	รายการ	แผ่นดิน (บาท)	รายได้ (บาท)
1	ค่าตอบแทนวิทยากร (1 คน x 6 ชม. X 600 บาท)	3,600	-
2	ค่าเดินทางสำหรับวิทยากร (1 คน x 5,000 บาท)	5,000	-
3	ค่าที่พักสำหรับวิทยากร (1 คน x 500 บาท x 2 คืน)	1,000	-
4	ค่าอาหารกลางวัน (90 คน x 80 บาท x 1 มื้อ)	7,200	-
5	ค่าอาหารว่าง (90 คน x 30 บาท x 2 มื้อ)	5,400	-
6	ค่าของที่ระลึกสำหรับวิทยากร	-	-
รวม		22,200	-

*หมายเหตุ ถัวเฉลี่ยจ่ายภายในหมวดรายจ่ายแต่ละหมวด

กิจกรรมที่ 2 กิจกรรมการตรวจสอบสุขภาพตามความเสี่ยงจากการทำงานแก่บุคลากรกลุ่มเสี่ยงที่ปฏิบัติงานให้กับโรงพยาบาลทันตกรรม

ลำดับ	รายการ	แผ่นดิน (บาท)	รายได้ (บาท)
1	ค่าบริการตรวจสอบสุขภาพตามความเสี่ยง - ตรวจสอบรรถภาพหัวใจ แรงบีบมือ ความอ่อนตัว และความจุปอด (130 คน x 100 บาท) โดย ศูนย์อนามัยที่ 2 จังหวัดพิษณุโลก (อ้างอิงตามประกาศมหาวิทยาลัยนเรศวร เรื่อง หลักเกณฑ์ คุณสมบัติ และเงื่อนไขการจ่ายเงินตรวจสอบสุขภาพและฉีดวัคซีนแก่บุคลากรกลุ่มเสี่ยงที่ปฏิบัติงานให้กับโรงพยาบาลทันตกรรม คณะทันตแพทยศาสตร์ มหาวิทยาลัยนเรศวร)	-	13,000
รวม		-	13,000

*หมายเหตุ ถัวเฉลี่ยจ่ายภายในหมวดรายจ่ายแต่ละหมวด

กิจกรรมที่ 3 กิจกรรมดำเนินการและติดตามผลการปรับปรุงแนวทางการทำงานเพื่อส่งเสริมอาชีวอนามัย

-ไม่มีค่าใช้จ่ายในการดำเนินกิจกรรม-

10. วัน เวลา และสถานที่ในการดำเนินการ

กิจกรรม	วัน เวลา ในการจัดกิจกรรม	สถานที่จัดกิจกรรม
กิจกรรมที่ 1	วันอังคารที่ 24 มีนาคม 2563 เวลา 08.30 -16.30 น.	ห้องประชุมชั้น 2 DT 3227 โรงพยาบาลทันตกรรม
กิจกรรมที่ 2	อังคารและพุธที่ 4 - 5 สิงหาคม 2563 เวลา 08.30 - 16.30 น.	ห้องประชุมชั้น 2 DT 3227 โรงพยาบาลทันตกรรม
กิจกรรมที่ 3	ตุลาคม 2562 – กันยายน 2563	คณะทันตแพทยศาสตร์ มหาวิทยาลัยนเรศวร

11. ตัวชี้วัดความสำเร็จโครงการ (KPI)

ประเภท	ตัวชี้วัดความสำเร็จ (KPI)
กิจกรรมที่ 1 กิจกรรมสัมมนาเชิงปฏิบัติการ เรื่อง การวิเคราะห์และปรับปรุงแนวทางการทำงานเพื่อส่งเสริมอาชีวอนามัย	
<input checked="" type="checkbox"/> ปริมาณ	1. ผู้เข้าร่วมโครงการอย่างน้อยร้อยละ 80
<input checked="" type="checkbox"/> คุณภาพ	2. มีการปรับปรุงแนวทางการทำงานที่มีความเสี่ยงอย่างน้อย 1-2 ทาง
<input checked="" type="checkbox"/> เวลา	1. มีผลประเมินความพึงพอใจในระดับดี/มากขึ้นไป
<input checked="" type="checkbox"/> ต้นทุน	2. ข้อร้องเรียนหรือรายงานอุบัติการณ์ความเสี่ยงในการทำงานน้อยลงจากปีงบประมาณที่ผ่านมา
	ดำเนินการเสร็จสิ้นภายในเวลาที่กำหนด
	ใช้งบประมาณในการดำเนินโครงการไม่เกินงบประมาณที่ได้กำหนดไว้
กิจกรรมที่ 2 กิจกรรมการตรวจสอบสภาพตามความเสี่ยงจากการทำงานแก่บุคลากรกลุ่มเสี่ยงที่ปฏิบัติงานให้กับโรงพยาบาลทันตกรรม	
<input checked="" type="checkbox"/> ปริมาณ	ผู้เข้าร่วมโครงการอย่างน้อยร้อยละ 80
<input checked="" type="checkbox"/> คุณภาพ	มีผลประเมินความพึงพอใจในระดับดี/มากขึ้นไป
<input checked="" type="checkbox"/> เวลา	ดำเนินการเสร็จสิ้นภายในเวลาที่กำหนด
<input checked="" type="checkbox"/> ต้นทุน	ใช้งบประมาณในการดำเนินโครงการไม่เกินงบประมาณที่ได้กำหนดไว้
กิจกรรมที่ 3 กิจกรรมดำเนินการและติดตามผลการปรับปรุงแนวทางการทำงานเพื่อส่งเสริมอาชีวอนามัย	
<input type="checkbox"/> ปริมาณ	-
<input checked="" type="checkbox"/> คุณภาพ	ข้อร้องเรียนหรือรายงานอุบัติการณ์ความเสี่ยงในการทำงานน้อยลงจากปีงบประมาณที่ผ่านมา
<input checked="" type="checkbox"/> เวลา	ดำเนินการเสร็จสิ้นภายในเวลาที่กำหนด
<input type="checkbox"/> ต้นทุน	-

12. ตัวชี้วัดประกอบการประกันคุณภาพตามเกณฑ์มาตรฐาน

- สกอ. ตัวชี้วัดที่.. 5.1 (ระดับคณะ) สงป. ตัวชี้วัดที่..... EdPEX หมวดที่.....
 ก.พ.ร ตัวชี้วัดที่..... สมศ. ตัวชี้วัดที่.....

13. ผลที่คาดว่าจะได้รับ

กิจกรรมที่ 1 กิจกรรมสัมมนาเชิงปฏิบัติการ เรื่อง การวิเคราะห์และปรับปรุงแนวทางการทำงานเพื่อส่งเสริมอาชีวอนามัย

- 1) มีแนวทางการทำงานของบุคลากรที่มีความชัดเจน สอดคล้องกับการปฏิบัติงานในโรงพยาบาลทันตกรรม
- 2) มีการปรับปรุงแนวทางการทำงานที่มีความเสี่ยง พบปัญหาและอันตรายที่เกิดขึ้นในระหว่างการปฏิบัติงานน้อยลง
- 3) มีข้อมูลแผนดำเนินงาน แนวทางการทำงานของบุคลากรในโรงพยาบาลทันตกรรม เพื่อส่งเสริมอาชีวอนามัย

4) นำข้อมูลมาใช้แนะนำและกำหนดเป็นแนวทางให้นิสิตที่ลงปฏิบัติงานคลินิกได้ใช้ เพื่อลดความเสี่ยงในการเกิดอันตรายทั้งต่อตนเองและผู้ป่วยที่เข้ารับบริการ

กิจกรรมที่ 2 กิจกรรมการตรวจสอบสภาพตามความเสี่ยงจากการทำงานแก่บุคลากรกลุ่มเสี่ยงที่ปฏิบัติงานให้กับโรงพยาบาลทันตกรรม

1) บุคลากรคณะทันตแพทยศาสตร์ในกลุ่มเสี่ยงที่ขึ้นปฏิบัติงานคลินิกได้รับการตรวจสอบสมรรถภาพหัวใจ แรงบีบมือ ความอ่อนตัว และความจุปอด

กิจกรรมที่ 3 กิจกรรมดำเนินการและติดตามผลการปรับปรุงแนวทางการทำงานเพื่อส่งเสริมอาชีวอนามัย

1) มีการปรับปรุงแนวทางการทำงานที่มีความเสี่ยง พบปัญหาและอันตรายที่เกิดขึ้นในระหว่างการปฏิบัติงานน้อยลง

โครงการตามแผนปฏิบัติการประจำปีงบประมาณ พ.ศ. 2563 มหาวิทยาลัยนเรศวร

หน่วยงาน คณะทันตแพทยศาสตร์

1. รหัสโครงการ ทพ.0412/63

ชื่อโครงการ โครงการสัมมนาเชิงปฏิบัติการ เรื่อง การวิเคราะห์บทบาทวิสัยทัศน์ พันธกิจ เป้าประสงค์ และจัดทำนโยบาย และแผนกลยุทธ์โรงพยาบาลทันตกรรม

Value Chain ต้นน้ำ กลางน้ำ ปลายน้ำ

2. ความสอดคล้องกับพันธกิจมหาวิทยาลัย

- การผลิตบัณฑิต.....หลัก.....รอง การวิจัย.....หลัก.....รอง
- การบริการวิชาการแก่สังคม.....หลัก.....รอง การทำนุบำรุงศิลปวัฒนธรรม.....หลัก.....รอง
- การบริหารจัดการ.....✓.....หลัก.....รอง

3. ความสอดคล้องกับแผนระดับต่างๆ

3.1 ยุทธศาสตร์การพัฒนามหาวิทยาลัยแผนพัฒนามหาวิทยาลัยนเรศวร ฉบับที่ 12 พ.ศ.2560-2564 ฉบับปรับปรุง (พ.ศ.2562-2564)

- ยุทธศาสตร์ที่ 1 การผลิตบัณฑิตให้มีคุณภาพ
กลยุทธ์ที่.....แนวทางการขับเคลื่อนที่.....ตัวชี้วัดที่.....หลัก.....รอง.....
- ยุทธศาสตร์ที่ 2 การเพิ่มขีดความสามารถการวิจัย เพื่อสร้างนวัตกรรมสู่ความเป็นเลิศ
กลยุทธ์ที่.....แนวทางการขับเคลื่อนที่.....ตัวชี้วัดที่.....หลัก.....รอง.....
- ยุทธศาสตร์ที่ 3 การเสริมสร้างศักยภาพการให้บริการวิชาการเพื่อสร้างความเข้มแข็งให้แก่ชุมชน
กลยุทธ์ที่.....แนวทางการขับเคลื่อนที่.....ตัวชี้วัดที่.....หลัก.....รอง.....
- ยุทธศาสตร์ที่ 4 การส่งเสริมการทำนุบำรุงศิลปะและวัฒนธรรม เพื่ออนุรักษ์ สืบสานและเชื่อมโยงกับประเพณี
ของท้องถิ่น
กลยุทธ์ที่.....แนวทางการขับเคลื่อน.....ตัวชี้วัดที่.....หลัก.....รอง.....
- ยุทธศาสตร์ที่ 5 การบริหารจัดการเชิงบูรณาการเพื่อความเข้มแข็งและยั่งยืน
กลยุทธ์ที่...5.2...แนวทางการขับเคลื่อน...5.2.2...ตัวชี้วัดที่...5.2.2.1..หลัก...✓...รอง.....

3.2 แผนพัฒนาฯ ของคณะ/หน่วยงาน

- ประเด็นยุทธศาสตร์ที่.....6.....กลยุทธ์ที่...6.1.....มาตรการที่.....-.....

4. ภาพรวมโครงการ/การดำเนินงาน

- 4.1 ลักษณะการดำเนินงาน โครงการ การดำเนินงาน
- 4.2 ภายใต้อำนาจ แผนงานพื้นฐานด้านการพัฒนาและเสริมสร้างศักยภาพคน
- 4.3 ลักษณะโครงการ โครงการที่ใช้งบประมาณ โครงการที่ไม่ใช้งบประมาณ
- 4.4 วิธีการดำเนินงาน ดำเนินการเอง จัดจ้าง
- 4.5 รหัส GFMS ของโครงการ(ถ้ามี)

5. ผู้รับผิดชอบ

5.1 หน่วยงานที่รับผิดชอบ	โรงพยาบาลทันตกรรม	
5.2 ผู้รับผิดชอบ	ผู้อำนวยการโรงพยาบาลทันตกรรม	โทร 6965
5.3 ผู้ประสานงาน	นางชมพูนุท อัจจิตรตระกูล	โทร 6965
5.4 ผู้รายงานผล	นางชมพูนุท อัจจิตรตระกูล	โทร 6965

6. หลักการและเหตุผล

โรงพยาบาลทันตกรรม คณะทันตแพทยศาสตร์ เป็นหน่วยงานหนึ่งในการให้การศึกษาทางด้านวิชาการ การฝึกปฏิบัติงานของนิสิตทันตแพทย์ และการบริการทางทันตกรรมให้แก่ประชาชนโดยทั่วไป คณะฯ ได้ตระหนักถึงความสำคัญของนโยบายและแผนดำเนินงาน ว่าเป็นแก่นหลักของการดำเนินงานในทุกๆ ด้านขององค์กร นโยบายและแผนดำเนินงานที่ดีต้องครอบคลุมภารกิจหลักทุกๆ ด้านขององค์กร สามารถนำไปปฏิบัติได้อย่างเป็นรูปธรรม และทำให้เกิดผลลัพธ์ที่มีประสิทธิภาพ ตลอดจนต้องมีการพัฒนาปรับปรุงให้เหมาะสมกับสภาวะการณ์ขององค์กร จังหวัด ประเทศ รวมทั้งการเปลี่ยนแปลงของกระแสโลก เพื่อให้องค์กรหรือสถาบันนั้นๆ สามารถพัฒนาสู่ความเป็นเลิศในภารกิจด้านต่างๆ ดังที่ได้วางเป้าหมายไว้ วิเคราะห์นโยบายและแผนงานจึงเป็นส่วนสำคัญในการนำไปสู่การพัฒนาสู่ความเป็นเลิศดังกล่าว ดังนั้น คณะฯ จึงเห็นควรจัดให้มีโครงการนี้ขึ้น เพื่อเป็นการวางรากฐานความรู้และการพัฒนางานด้านนโยบายและแผนงานของโรงพยาบาลทันตกรรม คณะทันตแพทยศาสตร์ ที่มีประสิทธิภาพ นำไปสู่มาตรฐานของโรงพยาบาลทันตกรรม เพื่อพร้อมรับการประเมินจากสถาบันรับรองคุณภาพสถานพยาบาลต่อไป

7. วัตถุประสงค์

- 7.1 เพื่อเป็นการระดมความคิดของคณาจารย์ และบุคลากรคณะทันตแพทยศาสตร์ ในการวิเคราะห์ทบทวนวิสัยทัศน์ พันธกิจ เป้าประสงค์ และแผนดำเนินงาน และแผนกลยุทธ์ของโรงพยาบาลทันตกรรม คณะทันตแพทยศาสตร์
- 7.2 เพื่อจัดทำแผนดำเนินงาน แผนกลยุทธ์ ของโรงพยาบาลทันตกรรม
- 7.3 พัฒนางานด้านนโยบายและแผนของโรงพยาบาลทันตกรรม ให้มีประสิทธิภาพและคุณภาพเพื่อเตรียมตัวรับการประเมินคุณภาพขั้นที่ 2 จากสถาบันรับรองคุณภาพสถานพยาบาล (สรพ.)

8. เป้าหมายของโครงการ

8.1. เป้าหมายการดำเนินงาน

เชิงผลผลิต(Output)	ได้เล่มนโยบายและแผนกลยุทธ์ โรงพยาบาลทันตกรรม ประจำปีงบประมาณ 2564 - 2567
เชิงผลลัพธ์(Outcome)	1) มีวิสัยทัศน์ พันธกิจ เป้าประสงค์ นโยบาย แผนกลยุทธ์ และแผนดำเนินงานที่มีความชัดเจน สอดคล้องกันและเป็นแนวทางการดำเนินงาน 2) มีแผนดำเนินงาน แผนกลยุทธ์ของโรงพยาบาลทันตกรรม คณะทันตแพทยศาสตร์

8.2 กลุ่มเป้าหมาย (รายกิจกรรม)

เป้าหมาย	หน่วยนับ	จำนวน
จำนวนผู้เข้าร่วมโครงการจำนวนทั้งสิ้น	คน	90
บุคลากรสายวิชาการ	คน	30
บุคลากรสายสนับสนุน	คน	60

8.3. กิจกรรม/เนื้อหาที่/แผนการใช้จ่ายงบประมาณที่จะดำเนินการ (รายกิจกรรม)

กิจกรรม	งบประมาณ (บาท)	ปีงบประมาณ พ.ศ. 2563 (บาท)											
		ไตรมาส 1			ไตรมาส 2			ไตรมาส 3			ไตรมาส 4		
		ต.ค.	พ.ย.	ธ.ค.	ม.ค.	ก.พ.	มี.ค.	เม.ย.	พ.ค.	มิ.ย.	ก.ค.	ส.ค.	ก.ย.
ชั้นวางแผนงาน (P) 1. ติดต่อวิทยากร 2. จัดเตรียมเอกสาร และติดต่อ ประสานงาน	-					←→							
ชั้นดำเนินการ (D) 1. ขออนุมัติโครงการ 2. ประชาสัมพันธ์โครงการ 3. ดำเนินการจัดโครงการ	12,600							←→		←→			
ชั้นสรุปและประเมินผล (C) 1. สรุปผลการดำเนินกิจกรรม และประเมินผล	-									←→	→		
ชั้นปรับปรุงตามผลการประเมิน(A) 1. นำผลสรุปและผลการประเมิน มาพิจารณา เพื่อปรับปรุงการจัด โครงการในปีต่อไป	-											←→	
รวม	12,600	-			-			12,600			-		

9. งบประมาณ

9.1 แหล่งงบประมาณ

งบประมาณแผ่นดิน 12,600 บาท

แหล่งงบประมาณ : งบประมาณแผ่นดิน ประจำปีงบประมาณ 2563

9.2 รายละเอียดค่าใช้จ่าย (จำแนกหมวดค่าใช้จ่ายเป็นไปตามระเบียบทางราชการ)

ลำดับ	รายการ	แผ่นดิน (บาท)	รายได้ (บาท)
1	ค่าอาหารกลางวัน (90 คน x 80 บาท x 1 มื้อ)	7,200	-
2	ค่าอาหารว่าง (90 คน x 30 บาท x 2 มื้อ)	5,400	-
รวม		12,600	-

*หมายเหตุ ถัวเฉลี่ยจ่ายภายในหมวดรายจ่ายแต่ละหมวด

10. วัน เวลา และสถานที่ในการดำเนินการ

วัน เวลา ในการดำเนินการ	สถานที่จัดกิจกรรม
วันอังคารที่ 9 มิถุนายน 2563 เวลา 08.30 – 16.30 น.	ณ ห้องประชุมชั้น 2 DT 3227 โรงพยาบาลทันตกรรม

11. ตัวชี้วัดความสำเร็จโครงการ (KPI)

ประเภท	ตัวชี้วัดความสำเร็จ (KPI)
<input checked="" type="checkbox"/> ปริมาณ	มีผู้เข้าร่วมโครงการอย่างน้อยร้อยละ 80 ของเป้าหมาย 1. ความพึงพอใจของผู้เข้าร่วมโครงการจากแบบสอบถามอยู่ในระดับดีขึ้นไป 2. มีแผนกลยุทธ์โรงพยาบาลทันตกรรม ที่สอดคล้องกับนโยบายโรงพยาบาลทันตกรรมและนโยบายคณะทันตแพทยศาสตร์ สำหรับใช้ในปีงบประมาณ พ.ศ. 2560-2563 ดำเนินโครงการเสร็จสิ้นภายในเวลาที่กำหนด ใช้งบประมาณในการดำเนินโครงการไม่เกินที่แผนกำหนดไว้
<input checked="" type="checkbox"/> คุณภาพ	
<input checked="" type="checkbox"/> เวลา	
<input checked="" type="checkbox"/> ต้นทุน	

12. ตัวชี้วัดประกอบการประกันคุณภาพตามเกณฑ์มาตรฐาน

- สกอ. ตัวชี้วัดที่.....5.1... สงป. ตัวชี้วัดที่..... EdPEX หมวดที่.....
 ก.พ.ร. ตัวชี้วัดที่..... สมศ. ตัวชี้วัดที่.....

13. ผลที่คาดว่าจะได้รับ

- 1) มีวิสัยทัศน์ พันธกิจ เป้าประสงค์ นโยบาย แผนกลยุทธ์ และแผนดำเนินงานที่มีความชัดเจน สอดคล้องกันและเป็นแนวทางการดำเนินงาน
- 2) มีแผนดำเนินงาน แผนกลยุทธ์ของโรงพยาบาลทันตกรรม คณะทันตแพทยศาสตร์

โครงการ ทพ.06

งานนโยบายและแผน

โครงการตามแผนปฏิบัติการประจำปีงบประมาณ พ.ศ. 2563 มหาวิทยาลัยนเรศวร

หน่วยงาน คณะทันตแพทยศาสตร์

1. รหัสโครงการ ทพ.0601/63

ชื่อโครงการ โครงการพัฒนางานด้านนโยบายและแผนงานคณะ

- 1.1 กิจกรรมที่ 1 กิจกรรมสัมมนาเชิงปฏิบัติการเรื่อง “การวิเคราะห์ทบทวนปรัชญา ปณิธาน วัตถุประสงค์ และแผนยุทธศาสตร์ของคณะ”
- 1.2 กิจกรรมที่ 2 กิจกรรมการประเมินผลแผนยุทธศาสตร์ ประจำปีงบประมาณ 2563
- 1.3 กิจกรรมที่ 3 กิจกรรมจัดทำรายงานประจำปี
- 1.4 กิจกรรมที่ 4 กิจกรรมจัดทำแผนปฏิบัติการประจำปี
- 1.5 กิจกรรมที่ 5 กิจกรรมสัมมนาเชิงปฏิบัติการ เรื่อง การจัดทำแผนพัฒนาบุคลากร
- 1.6 กิจกรรมที่ 6 กิจกรรมติดตามและประเมินแผนคณะทันตแพทยศาสตร์

Value Chain



ต้นน้ำ



กลางน้ำ



ปลายน้ำ

2. ความสอดคล้องกับพันธกิจมหาวิทยาลัย

- | | |
|---|--|
| <input type="checkbox"/> การผลิตบัณฑิต.....หลัก.....รอง | <input type="checkbox"/> การวิจัย.....หลัก.....รอง |
| <input type="checkbox"/> การบริการวิชาการแก่สังคม.....หลัก.....รอง | <input type="checkbox"/> การทำนุบำรุงศิลปวัฒนธรรม.....หลัก.....รอง |
| <input checked="" type="checkbox"/> การบริหารจัดการ.... ✓หลัก.....รอง | |

3. ความสอดคล้องกับแผนระดับต่างๆ

3.1 ยุทธศาสตร์การพัฒนามหาวิทยาลัยแผนพัฒนามหาวิทยาลัยนเรศวร ฉบับที่ 12 พ.ศ.2560-2564

ฉบับปรับปรุง (พ.ศ.2562-2564)

- | | |
|---|--|
| <input type="checkbox"/> ยุทธศาสตร์ที่ 1 การผลิตบัณฑิตให้มีคุณภาพ
กลยุทธ์ที่.....แนวทางการขับเคลื่อนที่.....ตัวชี้วัดที่.....หลัก.....รอง..... | |
| <input type="checkbox"/> ยุทธศาสตร์ที่ 2 การเพิ่มขีดความสามารถการวิจัย เพื่อสร้างนวัตกรรมสู่ความเป็นเลิศ
กลยุทธ์ที่.....แนวทางการขับเคลื่อนที่.....ตัวชี้วัดที่.....หลัก.....รอง..... | |
| <input type="checkbox"/> ยุทธศาสตร์ที่ 3 การเสริมสร้างศักยภาพการให้บริการวิชาการเพื่อสร้างความเข้มแข็งให้แก่ชุมชน
กลยุทธ์ที่.....แนวทางการขับเคลื่อนที่.....ตัวชี้วัดที่.....หลัก.....รอง..... | |
| <input type="checkbox"/> ยุทธศาสตร์ที่ 4 การส่งเสริมการทำนุบำรุงศิลปและวัฒนธรรม เพื่ออนุรักษ์ สืบสานและเชื่อมโยงกับประเพณี
ของท้องถิ่น
กลยุทธ์ที่.....แนวทางการขับเคลื่อน.....ตัวชี้วัดที่.....หลัก.....รอง..... | |
| <input checked="" type="checkbox"/> ยุทธศาสตร์ที่ 5 การบริหารจัดการเชิงบูรณาการเพื่อความเข้มแข็งและยั่งยืน
กลยุทธ์ที่...5.1..แนวทางการขับเคลื่อน...5.1.1...ตัวชี้วัดที่...5.1.1.1...หลัก.. ✓ ...รอง.....
กลยุทธ์ที่...5.2..แนวทางการขับเคลื่อน...5.2.2...ตัวชี้วัดที่...5.2.2.1...หลัก.....รอง.. ✓ | |

3.2 แผนพัฒนาฯ ของคณะ/หน่วยงาน

- ประเด็นยุทธศาสตร์ที่...6...กลยุทธ์ที่...6.1..มาตรการที่...6.1.3...

4. ภาพรวมโครงการ/การดำเนินงาน

- 4.1 ลักษณะการดำเนินงาน โครงการ การดำเนินงาน
- 4.2 ภายใต้อำนาจ แผนงานพื้นฐานด้านการพัฒนาและเสริมสร้างศักยภาพคน
- 4.3 ลักษณะโครงการ โครงการที่ใช้งบประมาณ โครงการที่ไม่ใช้งบประมาณ
- 4.4 วิธีการดำเนินงาน ดำเนินการเอง จัดจ้าง
- 4.5 รหัส GFMS ของโครงการ(ถ้ามี)

5. ผู้รับผิดชอบ

- 5.1 หน่วยงานที่รับผิดชอบ งานนโยบายและแผน
- 5.2 ผู้รับผิดชอบ รองคณบดีฝ่ายแผนงานและพัฒนาทรัพยากรบุคคล โทร 6049
- 5.3 ผู้ประสานงาน นางสาวธิดารัตน์ สุขตระกูล โทร 6049
- นางสาวอภิษฎา บุญรูป โทร 6049
- 5.4 ผู้รายงานผล นางสาวอภิษฎา บุญรูป โทร 6049

6. หลักการและเหตุผล

นโยบายและแผนงานเป็นแก่นหลักของการดำเนินงานในทุกๆ ด้านขององค์กรและสถาบันการศึกษา นโยบายและแผนดำเนินงานที่ดีต้องครอบคลุมภารกิจหลักทุกๆ ด้านขององค์กร สามารถนำไปปฏิบัติได้อย่างเป็นรูปธรรม และทำให้เกิดผลลัพธ์ที่มีประสิทธิภาพ เพื่อให้องค์กรหรือสถาบันนั้นๆ สามารถพัฒนาสู่ความเป็นเลิศในภารกิจด้านต่างๆ ดังที่ได้วางเป้าหมายไว้ การประเมินวิเคราะห์นโยบายและแผนงานจึงเป็นส่วนสำคัญในการนำไปสู่การพัฒนาสู่ความเป็นเลิศดังกล่าว คณะฯ จึงเห็นควรจัดให้มีโครงการนี้ขึ้น เพื่อเป็นการวางรากฐานความรู้และการพัฒนางานด้านนโยบายและแผนงานของคณะฯ ที่มีประสิทธิภาพต่อไป

7. วัตถุประสงค์

- 7.1 เพื่อเป็นการระดมความคิดของบุคลากรคณะฯ ในการวิเคราะห์ทบทวนปรัชญา ปณิธาน วัตถุประสงค์ และแผนยุทธศาสตร์ของคณะฯ
- 7.2 เพื่อประเมินผลแผนยุทธศาสตร์ของคณะฯ
- 7.3 เพื่อจัดทำรายงานประจำปีของคณะฯ
- 7.4 เพื่อจัดทำแผนปฏิบัติการประจำปีของคณะฯ
- 7.5 เพื่อจัดทำแผนพัฒนาบุคลากรของคณะฯ
- 7.6 เพื่อติดตามและประเมินผลแผนดำเนินงานของคณะฯ
- 7.7 เพื่อพัฒนางานด้านนโยบายและแผนของคณะฯ ทันตแพทยศาสตร์ ให้มีประสิทธิภาพ และคุณภาพมากยิ่งขึ้น

8. เป้าหมายของโครงการ

8.1. เป้าหมายการดำเนินงาน

เชิงผลผลิต(Output)	มีแผนยุทธศาสตร์ แผนปฏิบัติการ แผนพัฒนาบุคลากร และรายงานประจำปีของคณะฯ เพื่อใช้สำหรับเป็นแนวทางในการดำเนินงาน และเผยแพร่ผลงานของคณะฯ
เชิงผลลัพธ์(Outcome)	งานด้านนโยบายและแผนของคณะฯ ทันตแพทยศาสตร์ มีการพัฒนาอย่างมีประสิทธิภาพ และคุณภาพมากยิ่งขึ้น

8.2 กลุ่มเป้าหมาย (รายกิจกรรม)

เป้าหมาย	หน่วย นับ	จำนวน					
		กิจกรรมที่ 1	กิจกรรมที่ 2	กิจกรรมที่ 3	กิจกรรมที่ 4	กิจกรรมที่ 5	กิจกรรมที่ 6
จำนวนผู้เข้าร่วมโครงการจำนวนทั้งสิ้น	คน	185	-	-	-	40	-
บุคลากรสายวิชาการ	คน	60	-	-	-	12	-
บุคลากรสายสนับสนุน	คน	125	-	-	-	28	-



8.3. กิจกรรม/เนื้อหาที่/แผนการใช้จ่ายงบประมาณที่จะดำเนินการ (รายกิจกรรม)

กิจกรรม	งบประมาณ (บาท)	ปีงบประมาณ พ.ศ. 2563 (บาท)											
		ไตรมาส 1			ไตรมาส 2			ไตรมาส 3			ไตรมาส 4		
		ต.ค.	พ.ย.	ธ.ค.	ม.ค.	ก.พ.	มี.ค.	เม.ย.	พ.ค.	มิ.ย.	ก.ค.	ส.ค.	ก.ย.
กิจกรรมที่ 1 กิจกรรมสัมมนาเชิงปฏิบัติการเรื่อง “การวิเคราะห์ทบทวนปรัชญา ปณิธาน วัตถุประสงค์ และแผนยุทธศาสตร์ของคณะ”													
ชั้นวางแผนงาน (P)	-												
1.ประชุมคณะกรรมการ	-				↔								
ชั้นดำเนินการ (D)	16,000				↔								
1. ขออนุมัติโครงการ					↔								
2. ประชาสัมพันธ์โครงการ							↔						
3. ดำเนินโครงการ							↔						
ชั้นสรุปและประเมินผล (C)	-												
1.สรุปและประเมินผลโครงการ	-										↔		
ชั้นปรับปรุงตามผลการประเมิน(A)	-												
1.ประชุมสรุปผลการดำเนินงาน	-										↔		
กิจกรรมที่ 2 กิจกรรมการประเมินผลแผนยุทธศาสตร์ ประจำปีงบประมาณ 2563													
ชั้นวางแผนงาน (P)	-												
1.ประชุมคณะกรรมการฝ่ายแผนฯ	-										↔		
ชั้นดำเนินการ (D)	-												
1. ขออนุมัติโครงการ	-										↔		
2. ติดตามผลการดำเนินงานตามแผน	-											↔	
ชั้นสรุปและประเมินผล (C)	-												
1.สรุปและประเมินผลแผนฯ	-												↔
ชั้นปรับปรุงตามผลการประเมิน(A)	-												
1.นำผลการดำเนินการมาปรับปรุง แผนในปีต่อไป	-												↔

กิจกรรม	งบประมาณ (บาท)	ปีงบประมาณ พ.ศ. 2563 (บาท)											
		ไตรมาส 1			ไตรมาส 2			ไตรมาส 3			ไตรมาส 4		
		ต.ค.	พ.ย.	ธ.ค.	ม.ค.	ก.พ.	มี.ค.	เม.ย.	พ.ค.	มิ.ย.	ก.ค.	ส.ค.	ก.ย.
กิจกรรมที่ 3 กิจกรรมจัดทำรายงานประจำปี													
ชั้นวางแผนงาน (P)	-												
1. ขออนุมัติโครงการ				↔									
ชั้นดำเนินการ (D)	-												
1. ประชุมคณะกรรมการจัดทำ รายงานประจำปี					↔								
2. ประสานขอข้อมูลฝ่ายต่างๆ					↔								
3. รวบรวมรูปเล่ม						↔							
4. เผยแพร่ให้หน่วยงานต่างๆ							↔						
ชั้นสรุปและประเมินผล (C)	-												
1. สรุปและประเมินผลโครงการ								↔					
ชั้นปรับปรุงตามผลการประเมิน (A)	-												
1. ประชุมคณะกรรมการจัดทำ รายงานประจำปี									↔				
กิจกรรมที่ 4 กิจกรรมจัดทำแผนปฏิบัติการประจำปี													
ชั้นวางแผนงาน (P)	-												
1. ประชุมคณะกรรมการจัดทำ แผนปฏิบัติการ									↔				
ชั้นดำเนินการ (D)	-												
1. ขออนุมัติโครงการ		↔											
2. ประสานขอข้อมูลฝ่ายต่างๆ									↔				
3. กรอกข้อมูลลงระบบ											↔		
4. รวบรวมและเผยแพร่											↔		
5. ติดตามโครงการตามแผนปฏิบัติการ		↔											↔
ชั้นสรุปและประเมินผล (C)	-												
1. สรุปและนำเสนอกรรมการประจำ คณะ		↔											↔
ชั้นปรับปรุงตามผลการประเมิน (A)	-												
1. ประชุมคณะกรรมการจัดทำ แผนปฏิบัติการเพื่อปรับปรุงในปี ต่อไป										↔			

กิจกรรม	งบประมาณ (บาท)	ปีงบประมาณ พ.ศ. 2563 (บาท)											
		ไตรมาส 1			ไตรมาส 2			ไตรมาส 3			ไตรมาส 4		
		ต.ค.	พ.ย.	ธ.ค.	ม.ค.	ก.พ.	มี.ค.	เม.ย.	พ.ค.	มิ.ย.	ก.ค.	ส.ค.	ก.ย.
กิจกรรมที่ 5 กิจกรรมสัมมนาเชิงปฏิบัติการ เรื่อง การจัดทำแผนพัฒนาบุคลากร													
ชั้นวางแผนงาน (P)	-				↔								
1.ประชุมคณะกรรมการ	-				↔								
ชั้นดำเนินการ (D)	3,500				↔				↔				
1. ขออนุมัติโครงการ	3,500				↔				↔				
2. ดำเนินโครงการ								↔					
ชั้นสรุปและประเมินผล (C)	-									↔			
1.สรุปและประเมินผลโครงการ	-									↔			
ชั้นปรับปรุงตามผลการประเมิน(A)	-										↔		
1.ประชุมสรุปผลการดำเนินงาน	-										↔		
กิจกรรมที่ 6 กิจกรรมติดตามและประเมินแผนคณะทันตแพทยศาสตร์													
ชั้นวางแผนงาน (P)	-	↔											
1.จัดทำปฏิทินการดำเนินโครงการ	-	↔											
ชั้นดำเนินการ (D)	-	←											→
1. ติดตามโครงการตามแผนปฏิบัติการ	-	←											→
ชั้นสรุปและประเมินผล (C)	-	←											→
1. สรุปและนำเสนอกรรมการประจำคณะ	-	←											→
รวม	19,500									19,500			

9. งบประมาณ

9.1 แหล่งงบประมาณ

งบประมาณแผ่นดิน 19,500 บาท

แหล่งงบประมาณ : งบประมาณแผ่นดิน ประจำปีงบประมาณ 2563

9.2 รายละเอียดค่าใช้จ่าย (จำแนกหมวดค่าใช้จ่ายเป็นไปตามระเบียบทางราชการ)

กิจกรรมที่ 1 กิจกรรมสัมมนาเชิงปฏิบัติการเรื่อง “การวิเคราะห์บททวนปรัชญา ปณิธาน วัตถุประสงค์ และแผนยุทธศาสตร์ของคณะ”

ลำดับ	รายการ	แผ่นดิน (บาท)	รายได้ (บาท)
1	ค่าอาหารกลางวัน	9,250	-
2	ค่าอาหารว่างและเครื่องดื่ม	6,750	-
	รวม	16,000	-

*หมายเหตุ ถัวเฉลี่ยจ่ายภายในหมวดรายจ่ายแต่ละหมวด

กิจกรรมที่ 2 กิจกรรมการประเมินผลแผนยุทธศาสตร์ ประจำปีงบประมาณ 2563

- ไม่มีค่าใช้จ่ายในการดำเนินกิจกรรม -

กิจกรรมที่ 3 กิจกรรมจัดทำรายงานประจำปี

- ไม่มีค่าใช้จ่ายในการดำเนินกิจกรรม -

กิจกรรมที่ 4 กิจกรรมจัดทำแผนปฏิบัติการประจำปี

- ไม่มีค่าใช้จ่ายในการดำเนินกิจกรรม -

กิจกรรมที่ 5 กิจกรรมสัมมนาเชิงปฏิบัติการ เรื่อง การจัดทำแผนพัฒนาบุคลากร

ลำดับ	รายการ	แผ่นดิน (บาท)	รายได้ (บาท)
1	ค่าอาหารกลางวัน	2,000	-
2	ค่าอาหารว่างและเครื่องดื่ม	1,500	-
รวม		3,500	-

*หมายเหตุ ถัวเฉลี่ยจ่ายภายในหมวดรายจ่ายแต่ละหมวด

โครงการย่อยที่ 6 กิจกรรมติดตามและประเมินแผนคณะทันตแพทยศาสตร์

- ไม่มีค่าใช้จ่ายในการดำเนินกิจกรรม -

10. วัน เวลา และสถานที่ในการดำเนินการ

กิจกรรม	วัน เวลา ในการจัดกิจกรรม	สถานที่จัดกิจกรรม
กิจกรรมที่ 1	เดือนมกราคม ถึง พฤษภาคม 2563	คณะทันตแพทยศาสตร์ มหาวิทยาลัยนเรศวร
กิจกรรมที่ 2	เดือนมิถุนายน ถึง กันยายน 2563	คณะทันตแพทยศาสตร์ มหาวิทยาลัยนเรศวร
กิจกรรมที่ 3	เดือนมกราคม ถึง มีนาคม 2563	คณะทันตแพทยศาสตร์ มหาวิทยาลัยนเรศวร
กิจกรรมที่ 4	เดือนตุลาคม 2562	คณะทันตแพทยศาสตร์ มหาวิทยาลัยนเรศวร
กิจกรรมที่ 5	เดือนมกราคม ถึง พฤษภาคม 2563	คณะทันตแพทยศาสตร์ มหาวิทยาลัยนเรศวร
กิจกรรมที่ 6	เดือนตุลาคม 2562 ถึง กันยายน 2563	คณะทันตแพทยศาสตร์ มหาวิทยาลัยนเรศวร

11. ตัวชี้วัดความสำเร็จโครงการ (KPI)

ประเภท	ตัวชี้วัดความสำเร็จ (KPI)
กิจกรรมที่ 1 กิจกรรมสัมมนาเชิงปฏิบัติการเรื่อง “การวิเคราะห์บททวนปรัชญา ปณิธาน วัตถุประสงค์ และแผนยุทธศาสตร์ของคณะ”	
<input checked="" type="checkbox"/> ปริมาณ	มีผู้เข้าร่วมโครงการอย่างน้อยร้อยละ 70
<input checked="" type="checkbox"/> คุณภาพ	ผู้เข้าร่วมกิจกรรมมีความพึงพอใจในระดับดี/มากขึ้นไป
<input checked="" type="checkbox"/> เวลา	ดำเนินโครงการเสร็จสิ้นภายในเวลาที่กำหนด
<input checked="" type="checkbox"/> ต้นทุน	ใช้งบประมาณในการดำเนินโครงการไม่เกินที่แผนกำหนดไว้

ประเภท	ตัวชี้วัดความสำเร็จ (KPI)
กิจกรรมที่ 2 กิจกรรมการประเมินผลแผนยุทธศาสตร์ ประจำปีงบประมาณ 2563	
<input checked="" type="checkbox"/> ปริมาณ	มีการติดตามและรายงานผลแผนยุทธศาสตร์
<input type="checkbox"/> คุณภาพ	-
<input checked="" type="checkbox"/> เวลา	ดำเนินการเสร็จสิ้นภายในเวลาที่กำหนด
<input type="checkbox"/> ต้นทุน	-
กิจกรรมที่ 3 กิจกรรมจัดทำรายงานประจำปี	
<input type="checkbox"/> ปริมาณ	-
<input checked="" type="checkbox"/> คุณภาพ	มีการเผยแพร่รายงานประจำปีให้กับหน่วยงานต่างๆ
<input checked="" type="checkbox"/> เวลา	ดำเนินการเสร็จสิ้นภายในเวลาที่กำหนด
<input type="checkbox"/> ต้นทุน	-
กิจกรรมที่ 4 กิจกรรมจัดทำแผนปฏิบัติการประจำปี	
<input type="checkbox"/> ปริมาณ	-
<input checked="" type="checkbox"/> คุณภาพ	มีการเผยแพร่แผนปฏิบัติการให้กับหน่วยงานต่างๆ
<input checked="" type="checkbox"/> เวลา	ดำเนินการเสร็จสิ้นภายในเวลาที่กำหนด
<input type="checkbox"/> ต้นทุน	-
กิจกรรมที่ 5 กิจกรรมสัมมนาเชิงปฏิบัติการ เรื่อง การจัดทำแผนพัฒนาบุคลากร	
<input checked="" type="checkbox"/> ปริมาณ	มีผู้เข้าร่วมโครงการอย่างน้อยร้อยละ 70 ของเป้าหมาย
<input checked="" type="checkbox"/> คุณภาพ	ผู้เข้าร่วมกิจกรรมมีความพึงพอใจในระดับดี/มากขึ้นไป
<input checked="" type="checkbox"/> เวลา	ดำเนินโครงการเสร็จสิ้นภายในเวลาที่กำหนด
<input checked="" type="checkbox"/> ต้นทุน	ใช้งบประมาณในการดำเนินโครงการไม่เกินที่แผนกำหนดไว้
โครงการย่อยที่ 6 กิจกรรมติดตามและประเมินผลแผนคณะทันตแพทยศาสตร์	
<input checked="" type="checkbox"/> ปริมาณ	มีการติดตามและรายงานผลทุกเดือน
<input type="checkbox"/> คุณภาพ	-
<input checked="" type="checkbox"/> เวลา	ดำเนินการเสร็จสิ้นภายในเวลาที่กำหนด
<input type="checkbox"/> ต้นทุน	-

12. ตัวชี้วัดประกอบการประกันคุณภาพตามเกณฑ์มาตรฐาน

- สกอ. ตัวชี้วัดที่.....5.1.....
 สงป. ตัวชี้วัดที่.....
 EdPEX หมวดที่.....
- ก.พ.ร. ตัวชี้วัดที่.....
 สมศ. ตัวชี้วัดที่.....

13. ผลที่คาดว่าจะได้รับ

- 1) มีปรัชญา ปณิธาน วัตถุประสงค์ และแผนดำเนินงานที่มีความชัดเจน สอดคล้องกัน และเป็นแนวทางการดำเนินงาน
- 2) มีการติดตามและประเมินผลแผนยุทธศาสตร์
- 3) มีรายงานประจำปีของคณะ
- 4) มีแผนปฏิบัติการประจำปีของคณะฯ
- 5) มีแผนพัฒนาบุคลากรของคณะฯ
- 6) มีการติดตามและประเมินผลแผนดำเนินงานของคณะฯ

โครงการตามแผนปฏิบัติการประจำปีงบประมาณ พ.ศ. 2563 มหาวิทยาลัยนเรศวร

หน่วยงาน คณะทันตแพทยศาสตร์

1. รหัสโครงการ ทพ.0602/63

ชื่อโครงการ โครงการประกันคุณภาพการศึกษาภายใน (รอบ 20)

- 1.1 กิจกรรมที่ 1 กิจกรรมสัมมนาเชิงปฏิบัติการเรื่อง “การพัฒนาการประกันคุณภาพการศึกษา”
- 1.2 กิจกรรมที่ 2 กิจกรรมศึกษาดูงานการประกันคุณภาพการศึกษา
- 1.3 กิจกรรมที่ 3 กิจกรรมการประกันคุณภาพการศึกษาของหลักสูตร
- 1.4 กิจกรรมที่ 4 กิจกรรมการประกันคุณภาพการศึกษาของคณะฯ

Value Chain

ต้นน้ำ

กลางน้ำ

ปลายน้ำ

2. ความสอดคล้องกับพันธกิจมหาวิทยาลัย

- | | |
|---|--|
| <input type="checkbox"/> การผลิตบัณฑิต.....หลัก.....รอง | <input type="checkbox"/> การวิจัย.....หลัก.....รอง |
| <input type="checkbox"/> การบริการวิชาการแก่สังคม.....หลัก.....รอง | <input type="checkbox"/> การทำนุบำรุงศิลปวัฒนธรรม.....หลัก.....รอง |
| <input checked="" type="checkbox"/> การบริหารจัดการ.... ✓หลัก.....รอง | |

3. ความสอดคล้องกับแผนระดับต่างๆ

3.1 ยุทธศาสตร์การพัฒนามหาวิทยาลัยแผนพัฒนามหาวิทยาลัยนเรศวร ฉบับที่ 12 พ.ศ.2560-2564

ฉบับปรับปรุง (พ.ศ.2562-2564)

- ยุทธศาสตร์ที่ 1 การผลิตบัณฑิตให้มีคุณภาพ
กลยุทธ์ที่.....1.1.1.....แนวทางการขับเคลื่อนที่.....ตัวชี้วัดที่.....1.1.1.1.....หลัก... ✓รอง.....
- ยุทธศาสตร์ที่ 2 การเพิ่มขีดความสามารถการวิจัย เพื่อสร้างนวัตกรรมสู่ความเป็นเลิศ
กลยุทธ์ที่.....แนวทางการขับเคลื่อนที่.....ตัวชี้วัดที่.....หลัก.....รอง.....
- ยุทธศาสตร์ที่ 3 การเสริมสร้างศักยภาพการให้บริการวิชาการเพื่อสร้างความเข้มแข็งให้แก่ชุมชน
กลยุทธ์ที่.....แนวทางการขับเคลื่อนที่.....ตัวชี้วัดที่.....หลัก.....รอง.....
- ยุทธศาสตร์ที่ 4 การส่งเสริมการทำนุบำรุงศิลปและวัฒนธรรม เพื่ออนุรักษ์ สืบสานและเชื่อมโยงกับประเพณี
ของท้องถิ่น
กลยุทธ์ที่.....แนวทางการขับเคลื่อน.....ตัวชี้วัดที่.....หลัก.....รอง.....
- ยุทธศาสตร์ที่ 5 การบริหารจัดการเชิงบูรณาการเพื่อความเข้มแข็งและยั่งยืน
กลยุทธ์ที่.....แนวทางการขับเคลื่อน.....ตัวชี้วัดที่.....หลัก.....รอง.....

3.2 แผนพัฒนาฯ ของคณะ/หน่วยงาน

- ประเด็นยุทธศาสตร์ที่.....1.....กลยุทธ์ที่.....1.1.....มาตรการที่.....1.1.1.....

4. ภาพรวมโครงการ/การดำเนินงาน

- 4.1 ลักษณะการดำเนินงาน โครงการ การดำเนินงาน
- 4.2 ภายใต้อำนาจ แผนงานพื้นฐานด้านการพัฒนาและเสริมสร้างศักยภาพคน
 แผนงานจัดการศึกษาอุดมศึกษา
- 4.3 ลักษณะโครงการ โครงการที่ใช้งบประมาณ โครงการที่ไม่ใช้งบประมาณ
- 4.4 วิธีการดำเนินงาน ดำเนินการเอง จัดจ้าง
- 4.5 รหัส GFMS ของโครงการ(ถ้ามี)

5. ผู้รับผิดชอบ

5.1 หน่วยงานที่รับผิดชอบ	หน่วยประกันคุณภาพการศึกษา งานนโยบายและแผน	
5.2 ผู้รับผิดชอบ	รองคณบดีฝ่ายแผนงานและพัฒนาทรัพยากรบุคคล	โทร 6049
5.3 ผู้ประสานงาน	นางสาวพัสดราภรณ์ ตฤปอัชฌา	โทร 6049
5.4 ผู้รายงานผล	นางสาวพัสดราภรณ์ ตฤปอัชฌา	โทร 6049

6. หลักการและเหตุผล

กิจกรรมที่ 1 การประกันคุณภาพการศึกษาภายใน ถือเป็นส่วนหนึ่งของกระบวนการบริหารการศึกษาที่ต้องดำเนินการอย่างต่อเนื่อง เพื่อส่งเสริมการประกันคุณภาพของคณะทันตแพทยศาสตร์ให้เข้มแข็งยิ่งขึ้น นำไปสู่การพัฒนาคุณภาพและมาตรฐานการศึกษา

กิจกรรมที่ 2 เพื่อเตรียมความพร้อมสำหรับเกณฑ์คุณภาพการศึกษาเพื่อการดำเนินงานที่เป็นเลิศ EdPEX ซึ่งในปีการศึกษา 2563 จะดำเนินการประกันคุณภาพการศึกษาโดยใช้เกณฑ์ดังกล่าว

กิจกรรมที่ 3 ให้หลักสูตรของคณะฯ ได้รับการประเมินและตรวจคุณภาพการศึกษา เพื่อนำไปสู่การพัฒนาคุณภาพและมาตรฐานการศึกษา

กิจกรรมที่ 4 ให้คณะฯ ได้รับการประเมินและตรวจคุณภาพการศึกษา เพื่อนำไปสู่การพัฒนาคุณภาพและมาตรฐานการศึกษา รวมถึงเพื่อรองรับการประเมินคุณภาพภายนอก

7. วัตถุประสงค์

- 7.1 เพื่อส่งเสริมการประกันคุณภาพของคณะทันตแพทยศาสตร์ให้เข้มแข็งยิ่งขึ้น
- 7.2 ให้หลักสูตรได้รับการประเมินและตรวจคุณภาพการศึกษา
- 7.3 ให้คณะทันตแพทยศาสตร์ได้รับการประเมินและตรวจคุณภาพการศึกษา

8. เป้าหมายของโครงการ

8.1. เป้าหมายการดำเนินงาน

เชิงผลผลิต(Output)	ผลการประเมินการประกันคุณภาพการศึกษาของหลักสูตรและระดับคณะอยู่ในระดับดีขึ้น
เชิงผลลัพธ์(Outcome)	บุคลากรได้รับความรู้ ความเข้าใจในเกณฑ์คุณภาพการศึกษาเพื่อการดำเนินงานที่เป็นเลิศ EdPEX เพิ่มมากขึ้น

8.2 กลุ่มเป้าหมาย (รายกิจกรรม)

เป้าหมาย	หน่วยนับ	จำนวน			
		กิจกรรมที่ 1	กิจกรรมที่ 2	กิจกรรมที่ 3	กิจกรรมที่ 4
จำนวนผู้เข้าร่วมโครงการจำนวนทั้งสิ้น	คน	50	33	20	30
บุคลากรสายวิชาการ	คน	40	7	15	20
บุคลากรสายสนับสนุน	คน	10	26	5	10

8.3. กิจกรรม/เนื้อหาที่/แผนการใช้จ่ายงบประมาณที่จะดำเนินการ (รายกิจกรรม)

กิจกรรม	งบประมาณ (บาท)	ปีงบประมาณ พ.ศ. 2563 (บาท)											
		ไตรมาส 1			ไตรมาส 2			ไตรมาส 3			ไตรมาส 4		
		ต.ค.	พ.ย.	ธ.ค.	ม.ค.	ก.พ.	มี.ค.	เม.ย.	พ.ค.	มิ.ย.	ก.ค.	ส.ค.	ก.ย.
กิจกรรมที่ 1 กิจกรรมสัมมนาเชิงปฏิบัติการเรื่อง “การพัฒนาการประกันคุณภาพการศึกษา”													
ชั้นวางแผนงาน (P)													
1. วางแผนการจัดโครงการ	-				↔								
2. ประชุมเตรียมงาน						↔							
ชั้นดำเนินการ (D)													
1. ติดต่อประสานงานกับ หน่วยงานที่เกี่ยวข้อง	9,600						↔						
2. ดำเนินโครงการ								↔					
ชั้นสรุปและประเมินผล (C)													
1. วิเคราะห์ข้อมูลเพื่อประเมินผล	-									↔			
2. จัดทำสรุปโครงการ										↔			
ชั้นปรับปรุงตามผลการประเมิน(A)													
1. นำข้อเสนอแนะ เข้าที่ประชุม คณะกรรมการ	-									↔			
2. เพิ่มข้อปรับปรุงในแผนปีต่อไป										↔			
กิจกรรมที่ 2 กิจกรรมศึกษาดูงานการประกันคุณภาพการศึกษา													
ชั้นวางแผนงาน (P)													
1. วางแผนการจัดโครงการ	-				↔								
2. ประชุมเตรียมงาน					↔								
ชั้นดำเนินการ (D)													
1. ติดต่อประสานงานกับ หน่วยงานที่เกี่ยวข้อง	155,460						↔						
2. ดำเนินโครงการ								↔					
ชั้นสรุปและประเมินผล (C)													
1. วิเคราะห์ข้อมูลเพื่อประเมินผล	-									↔			
2. จัดทำสรุปโครงการ										↔			
ชั้นปรับปรุงตามผลการประเมิน(A)													
1. นำข้อเสนอแนะ เข้าที่ประชุม คณะกรรมการ	-										↔		
2. เพิ่มข้อปรับปรุงในแผนปีต่อไป											↔		

กิจกรรม	งบประมาณ (บาท)	ปีงบประมาณ พ.ศ. 2563 (บาท)											
		ไตรมาส 1			ไตรมาส 2			ไตรมาส 3			ไตรมาส 4		
		ต.ค.	พ.ย.	ธ.ค.	ม.ค.	ก.พ.	มี.ค.	เม.ย.	พ.ค.	มิ.ย.	ก.ค.	ส.ค.	ก.ย.
กิจกรรมที่ 3 กิจกรรมการประกันคุณภาพการศึกษาของหลักสูตร													
ชั้นวางแผนงาน (P) 1. วางแผนการจัดโครงการ 2. ประชุมเตรียมงาน	-												
ชั้นดำเนินการ (D) 1. ติดต่อประสานงานกับ หน่วยงานที่เกี่ยวข้อง 2. ดำเนินโครงการ	20,000												
ชั้นสรุปและประเมินผล (C) 1. วิเคราะห์ข้อมูลเพื่อประเมินผล 2. จัดทำสรุปโครงการ	-												
ชั้นปรับปรุงตามผลการประเมิน(A) 1. นำข้อเสนอแนะ เข้าที่ประชุม คณะทำงาน 2. เพิ่มข้อปรับปรุงในแผนปีต่อไป	-												
กิจกรรมที่ 4 กิจกรรมการประกันคุณภาพการศึกษาของคณะฯ													
ชั้นวางแผนงาน (P) 1. วางแผนการจัดโครงการ 2. ประชุมเตรียมงาน	-												
ชั้นดำเนินการ (D) 1. ติดต่อประสานงานกับ หน่วยงานที่เกี่ยวข้อง 2. ดำเนินโครงการ	20,000												
ชั้นสรุปและประเมินผล (C) 1. วิเคราะห์ข้อมูลเพื่อประเมินผล 2. จัดทำสรุปโครงการ	-												
ชั้นปรับปรุงตามผลการประเมิน(A) 1. นำข้อเสนอแนะ เข้าที่ประชุม คณะทำงาน 2. เพิ่มข้อปรับปรุงในแผนปีต่อไป	-												
รวม	205,060	-			-			165,060			40,000		

9. งบประมาณ

9.1 แหล่งงบประมาณ

งบประมาณแผ่นดิน 162,060 บาท

แหล่งงบประมาณ : งบประมาณแผ่นดิน ประจำปีงบประมาณ 2563

เงินรายได้ 43,000 บาท

แหล่งงบประมาณ : เงินงบประมาณรายได้ ประจำปีงบประมาณ 2563 กองทุนเพื่อการศึกษา แผนงานจัดการศึกษา
อุดมศึกษา งานสนับสนุนการจัดการศึกษา สำนักงานเลขาธิการคณะ เงินอุดหนุน เงินอุดหนุนทั่วไป โครงการพัฒนาคุณภาพการศึกษา
โครงการประกันคุณภาพการศึกษาภายใน

9.2 รายละเอียดค่าใช้จ่าย (จำแนกหมวดค่าใช้จ่ายเป็นไปตามระเบียบทางราชการ)

กิจกรรมที่ 1 กิจกรรมสัมมนาเชิงปฏิบัติการเรื่อง “การพัฒนาการประกันคุณภาพการศึกษา”

ลำดับ	รายการ	แผ่นดิน (บาท)	รายได้ (บาท)
1	ค่าตอบแทนวิทยากร	3,600	-
2	ค่าอาหารกลางวัน	3,500	-
3	ค่าอาหารว่าง	2,500	-
รวม		9,600	-

*หมายเหตุ ถัวเฉลี่ยจ่ายภายในหมวดรายจ่ายแต่ละหมวด

กิจกรรมที่ 2 กิจกรรมศึกษาดูงานการประกันคุณภาพการศึกษา

ลำดับ	รายการ	แผ่นดิน (บาท)	รายได้ (บาท)
1	ค่าตอบแทนวิทยากร	27,000	-
2	ค่าเช่ารถตู้พร้อมน้ำมันเชื้อเพลิงและพนักงานขับรถ	40,500	-
3	ค่าเบี้ยเลี้ยงอาจารย์และเจ้าหน้าที่	23,760	-
4	ค่าที่พักอาจารย์และเจ้าหน้าที่	61,200	-
5	ค่าของที่ระลึก	-	3,000
รวม		152,460	3,000

*หมายเหตุ ถัวเฉลี่ยจ่ายภายในหมวดรายจ่ายแต่ละหมวด

กิจกรรมที่ 3 กิจกรรมการประกันคุณภาพการศึกษาของหลักสูตร

ลำดับ	รายการ	แผ่นดิน (บาท)	รายได้ (บาท)
1	ค่าตอบแทนกรรมการตรวจประเมิน	-	17,000
2	ค่าเลี้ยงรับรอง	-	3,000
รวม		-	20,000

*หมายเหตุ ถัวเฉลี่ยจ่ายภายในหมวดรายจ่ายแต่ละหมวด

กิจกรรมที่ 4 กิจกรรมการประกันคุณภาพการศึกษาของคณะฯ

ลำดับ	รายการ	แผ่นดิน (บาท)	รายได้ (บาท)
1	ค่าตอบแทนกรรมการตรวจประเมิน	-	10,500
2	ค่าเดินทางราชการ	-	7,500
3	ค่าเลี้ยงรับรอง	-	2,000
รวม		-	20,000

*หมายเหตุ ถัวเฉลี่ยจ่ายภายในหมวดรายจ่ายแต่ละหมวด

10. วัน เวลา และสถานที่ในการดำเนินการ

กิจกรรม	วัน เวลา ในการจัดกิจกรรม	สถานที่จัดกิจกรรม
กิจกรรมที่ 1	เดือนเมษายน ถึงพฤษภาคม 2563	คณะทันตแพทยศาสตร์ มหาวิทยาลัยนเรศวร
กิจกรรมที่ 2	เดือนมีนาคม ถึงพฤษภาคม 2563	คณะทันตแพทยศาสตร์ มหาวิทยาลัยอื่นๆ
กิจกรรมที่ 3	เดือนกรกฎาคม 2563	คณะทันตแพทยศาสตร์ มหาวิทยาลัยนเรศวร
กิจกรรมที่ 4	เดือนสิงหาคม 2563	คณะทันตแพทยศาสตร์ มหาวิทยาลัยนเรศวร

11. ตัวชี้วัดความสำเร็จโครงการ (KPI)

ประเภท	ตัวชี้วัดความสำเร็จ (KPI)
กิจกรรมที่ 1 กิจกรรมสัมมนาเชิงปฏิบัติการเรื่อง “การพัฒนาการประกันคุณภาพการศึกษา”	
<input checked="" type="checkbox"/> ปริมาณ	ผู้เข้าร่วมโครงการอย่างน้อยร้อยละ 80
<input checked="" type="checkbox"/> คุณภาพ	มีผลประเมินความพึงพอใจในระดับดี/มากขึ้นไป
<input checked="" type="checkbox"/> เวลา	ดำเนินการเสร็จสิ้นภายในเวลาที่กำหนด
<input checked="" type="checkbox"/> ต้นทุน	ใช้งบประมาณในการดำเนินโครงการไม่เกินงบประมาณที่ได้กำหนดไว้
กิจกรรมที่ 2 กิจกรรมศึกษาดูงานการประกันคุณภาพการศึกษา	
<input checked="" type="checkbox"/> ปริมาณ	ผู้เข้าร่วมโครงการอย่างน้อยร้อยละ 80
<input checked="" type="checkbox"/> คุณภาพ	มีผลประเมินความพึงพอใจในระดับดี/มากขึ้นไป
<input checked="" type="checkbox"/> เวลา	ดำเนินการเสร็จสิ้นภายในเวลาที่กำหนด
<input checked="" type="checkbox"/> ต้นทุน	ใช้งบประมาณในการดำเนินโครงการไม่เกินงบประมาณที่ได้กำหนดไว้
กิจกรรมที่ 3 กิจกรรมการประกันคุณภาพการศึกษาของหลักสูตร	
<input checked="" type="checkbox"/> ปริมาณ	ผู้เข้าร่วมโครงการอย่างน้อยร้อยละ 80
<input checked="" type="checkbox"/> คุณภาพ	ผลการประเมินการประกันคุณภาพการศึกษาของหลักสูตรอยู่ในระดับดีขึ้นไป
<input checked="" type="checkbox"/> เวลา	ดำเนินการเสร็จสิ้นภายในเวลาที่กำหนด
<input checked="" type="checkbox"/> ต้นทุน	ใช้งบประมาณในการดำเนินโครงการไม่เกินงบประมาณที่ได้กำหนดไว้
กิจกรรมที่ 4 กิจกรรมการประกันคุณภาพการศึกษาของคณะฯ	
<input checked="" type="checkbox"/> ปริมาณ	ผู้เข้าร่วมโครงการอย่างน้อยร้อยละ 80
<input checked="" type="checkbox"/> คุณภาพ	ผลการประเมินการประกันคุณภาพการศึกษาของคณะฯ อยู่ในระดับดีขึ้นไป
<input checked="" type="checkbox"/> เวลา	ดำเนินการเสร็จสิ้นภายในเวลาที่กำหนด
<input checked="" type="checkbox"/> ต้นทุน	ใช้งบประมาณในการดำเนินโครงการไม่เกินงบประมาณที่ได้กำหนดไว้

12. ตัวชี้วัดประกอบการประกันคุณภาพตามเกณฑ์มาตรฐาน

- สกอ. ตัวชี้วัดที่....1.1,5.1,5.2..... สงป. ตัวชี้วัดที่..... EdPEX หมวดที่.....
 ก.พ.ร. ตัวชี้วัดที่..... สมศ. ตัวชี้วัดที่.....

13. ผลที่คาดว่าจะได้รับ

- 1) บุคลากร ได้รับความรู้ความเข้าใจ และเกิดความร่วมมือในการปฏิบัติงานด้านการประกันคุณภาพการศึกษา
- 2) บุคลากร ได้รับความรู้ความเข้าใจ เกณฑ์คุณภาพการศึกษาเพื่อการดำเนินงานที่เป็นเลิศ EdPEX
- 3) เพื่อทราบถึงผลการดำเนินการประกันคุณภาพการศึกษาภายในของหลักสูตร และนำผลมาปรับปรุงการดำเนินงาน
- 4) เพื่อทราบถึงผลการดำเนินการประกันคุณภาพการศึกษาภายใน และนำผลการประเมินมาปรับปรุงนโยบายและการดำเนินงานด้านต่างๆ ของคณะฯ

โครงการตามแผนปฏิบัติการประจำปีงบประมาณ พ.ศ. 2563 มหาวิทยาลัยนเรศวร

หน่วยงาน คณะทันตแพทยศาสตร์

1. รหัสโครงการ ทพ.0603/63

ชื่อโครงการ โครงการสัมมนาเชิงปฏิบัติการเรื่อง "พัฒนาองค์กรไปสู่การเป็นองค์กรแห่งการเรียนรู้"

- 1.1 กิจกรรมที่ 1 กิจกรรมสัมมนาเชิงปฏิบัติการเรื่อง "การแลกเปลี่ยนเรียนรู้ด้านงานวิจัย"
- 1.2 กิจกรรมที่ 2 กิจกรรมสัมมนาเชิงปฏิบัติการเรื่อง "การแลกเปลี่ยนเรียนรู้ด้านการเรียนการสอน"
- 1.3 กิจกรรมที่ 3 กิจกรรมสัมมนาเชิงปฏิบัติการเรื่อง "การแลกเปลี่ยนเรียนรู้ด้านธุรการ"
- 1.4 กิจกรรมที่ 4 กิจกรรมสัมมนาเชิงปฏิบัติการเรื่อง "การแลกเปลี่ยนเรียนรู้ด้านงานนโยบายและแผน"
- 1.5 กิจกรรมที่ 5 กิจกรรมสัมมนาเชิงปฏิบัติการเรื่อง "การแลกเปลี่ยนเรียนรู้ด้านการเงินและพัสดุ"

Value Chain ต้นน้ำ กลางน้ำ ปลายน้ำ

2. ความสอดคล้องกับพันธกิจมหาวิทยาลัย

- การผลิตบัณฑิต.....หลัก.....รอง การวิจัย.....หลัก.....รอง
- การบริการวิชาการแก่สังคม.....หลัก.....รอง การทำนุบำรุงศิลปวัฒนธรรม.....หลัก.....รอง
- การบริหารจัดการ.... ✓หลัก.....รอง

3. ความสอดคล้องกับแผนระดับต่างๆ

3.1 ยุทธศาสตร์การพัฒนามหาวิทยาลัยแผนพัฒนามหาวิทยาลัยนเรศวร ฉบับที่ 12 พ.ศ.2560-2564

ฉบับปรับปรุง (พ.ศ.2562-2564)

- ยุทธศาสตร์ที่ 1 การผลิตบัณฑิตให้มีคุณภาพ
กลยุทธ์ที่.....แนวทางการขับเคลื่อนที่.....ตัวชี้วัดที่.....หลัก.....รอง.....
- ยุทธศาสตร์ที่ 2 การเพิ่มขีดความสามารถการวิจัย เพื่อสร้างนวัตกรรมสู่ความเป็นเลิศ
กลยุทธ์ที่.....แนวทางการขับเคลื่อนที่.....ตัวชี้วัดที่.....หลัก.....รอง.....
- ยุทธศาสตร์ที่ 3 การเสริมสร้างศักยภาพการให้บริการวิชาการเพื่อสร้างความเข้มแข็งให้แก่ชุมชน
กลยุทธ์ที่.....แนวทางการขับเคลื่อนที่.....ตัวชี้วัดที่.....หลัก.....รอง.....
- ยุทธศาสตร์ที่ 4 การส่งเสริมการทำนุบำรุงศิลปและวัฒนธรรม เพื่ออนุรักษ์ สืบสานและเชื่อมโยงกับประเพณี
ของท้องถิ่น
กลยุทธ์ที่.....แนวทางการขับเคลื่อน.....ตัวชี้วัดที่.....หลัก.....รอง.....
- ยุทธศาสตร์ที่ 5 การบริหารจัดการเชิงบูรณาการเพื่อความเข้มแข็งและยั่งยืน
กลยุทธ์ที่.....5.1.1.....แนวทางการขับเคลื่อนที่.....ตัวชี้วัดที่.....5.1.1.1.....หลัก.....รอง... ✓ ...

3.2 แผนพัฒนาฯ ของคณะ/หน่วยงาน

- ประเด็นยุทธศาสตร์ที่.....6.....กลยุทธ์ที่.....6.1.....มาตรการที่.....6.1.5.....

4. ภาพรวมโครงการ/การดำเนินงาน

- 4.1 ลักษณะการดำเนินงาน โครงการ การดำเนินงาน
- 4.2 ภายใต้อำนาจ แผนงานพื้นฐานด้านการพัฒนาและเสริมสร้างศักยภาพคน
- 4.3 ลักษณะโครงการ โครงการที่ใช้งบประมาณ โครงการที่ไม่ใช้งบประมาณ
- 4.4 วิธีการดำเนินงาน ดำเนินการเอง จัดจ้าง
- 4.5 รหัส GFMS ของโครงการ(ถ้ามี)

5. ผู้รับผิดชอบ

5.1 หน่วยงานที่รับผิดชอบ	หน่วยประกันคุณภาพการศึกษา งานนโยบายและแผน	
5.2 ผู้รับผิดชอบ	รองคณบดีฝ่ายแผนงานและพัฒนาทรัพยากรบุคคล	โทร 6049
5.3 ผู้ประสานงาน	นางสาวพัสดราภรณ์ ตฤปอัชฌา	โทร 6049
5.4 ผู้รายงานผล	นางสาวพัสดราภรณ์ ตฤปอัชฌา	โทร 6049

6. หลักการและเหตุผล

กิจกรรมที่ 1 เพื่อให้คณะ นำกระบวนการจัดการความรู้มาเป็นเครื่องมือในการรวบรวมความรู้ด้านงานวิจัยจากประสบการณ์ตรงของผู้เข้าร่วมโครงการ เพื่อให้เกิดการแลกเปลี่ยนเรียนรู้ นำไปสู่การพัฒนางาน พัฒนาคน และพัฒนาคณะฯ ต่อไป

กิจกรรมที่ 2 เพื่อให้คณะ นำกระบวนการจัดการความรู้มาเป็นเครื่องมือในการรวบรวมความรู้ด้านการสอนการสอนจากประสบการณ์ตรงของผู้เข้าร่วมโครงการ เพื่อให้เกิดการแลกเปลี่ยนเรียนรู้ นำไปสู่การพัฒนางาน พัฒนาคน และพัฒนาคณะฯ ต่อไป

กิจกรรมที่ 3 เพื่อให้คณะ นำกระบวนการจัดการความรู้มาเป็นเครื่องมือในการรวบรวมความรู้ด้านธุรการจากประสบการณ์ตรงของผู้เข้าร่วมโครงการ เพื่อให้เกิดการแลกเปลี่ยนเรียนรู้ นำไปสู่การพัฒนางาน พัฒนาคน และพัฒนาคณะฯ ต่อไป

กิจกรรมที่ 4 เพื่อให้คณะ นำกระบวนการจัดการความรู้มาเป็นเครื่องมือในการรวบรวมความรู้ด้านงานนโยบายและแผนจากประสบการณ์ตรงของผู้เข้าร่วมโครงการ เพื่อให้เกิดการแลกเปลี่ยนเรียนรู้ นำไปสู่การพัฒนางาน พัฒนาคน และพัฒนาคณะฯ ต่อไป

กิจกรรมที่ 5 เพื่อให้คณะ นำกระบวนการจัดการความรู้มาเป็นเครื่องมือในการรวบรวมความรู้ด้านการเงินและพัสดุจากประสบการณ์ตรงของผู้เข้าร่วมโครงการ เพื่อให้เกิดการแลกเปลี่ยนเรียนรู้ นำไปสู่การพัฒนางาน พัฒนาคน และพัฒนาคณะฯ ต่อไป

7. วัตถุประสงค์

7.1 เพื่อให้เกิดการถ่ายทอดความรู้ด้านงานวิจัย ด้านการเรียนการสอน ด้านธุรการ ด้านงานนโยบายและแผน และด้านการเงินและพัสดุ ซึ่งกันและกันภายในระหว่างบุคลากรควบคู่ไปกับการรับความรู้จากภายนอก

7.2 เพื่อรวบรวมความรู้ที่ได้ ที่เป็นแนวปฏิบัติที่ดีมาปรับใช้ในการปฏิบัติงานจริง

7.3 เพื่อสร้างบรรยากาศและวัฒนธรรมการเรียนรู้ภายในคณะ

8. เป้าหมายของโครงการ

8.1. เป้าหมายการดำเนินงาน

เชิงผลผลิต(Output)	ได้แนวปฏิบัติที่ดีมาปรับใช้ในการปฏิบัติงานจริงด้านงานวิจัย ด้านการเรียนการสอน ด้านธุรการ ด้านงานนโยบายและแผน และด้านการเงินและพัสดุ
เชิงผลลัพธ์(Outcome)	บุคลากรได้รับความรู้ ความเข้าใจในเรื่องการจัดการความรู้ เพื่อรวบรวมความรู้ที่ได้เป็นแนวปฏิบัติที่ดีมาปรับใช้ในการปฏิบัติงานจริง

8.2 กลุ่มเป้าหมาย (รายกิจกรรม)

เป้าหมาย	หน่วยนับ	จำนวน				
		กิจกรรมที่ 1	กิจกรรมที่ 2	กิจกรรมที่ 3	กิจกรรมที่ 4	กิจกรรมที่ 5
จำนวนผู้เข้าร่วมโครงการจำนวนทั้งสิ้น	คน	20	20	20	20	20
บุคลากรสายวิชาการ	คน	10	10	10	10	10
บุคลากรสายสนับสนุน	คน	10	10	10	10	10

8.3. กิจกรรม/เนื้อหาที่/แผนการใช้จ่ายงบประมาณที่จะดำเนินการ (รายกิจกรรม)

กิจกรรม	งบประมาณ (บาท)	ปีงบประมาณ พ.ศ. 2563 (บาท)											
		ไตรมาส 1			ไตรมาส 2			ไตรมาส 3			ไตรมาส 4		
		ต.ค.	พ.ย.	ธ.ค.	ม.ค.	ก.พ.	มี.ค.	เม.ย.	พ.ค.	มิ.ย.	ก.ค.	ส.ค.	ก.ย.
กิจกรรมที่ 1 กิจกรรมสัมมนาเชิงปฏิบัติการเรื่อง“การแลกเปลี่ยนเรียนรู้ด้านงานวิจัย”													
ชั้นวางแผนงาน (P) 1. วางแผนการจัดโครงการ 2. ประชุมเตรียมงาน	-		↔	↔									
ชั้นดำเนินการ (D) 1. ติดต่อประสานงานกับ หน่วยงานที่เกี่ยวข้อง 2. ดำเนินโครงการ	2,400				↔	↔							
ชั้นสรุปและประเมินผล (C) 1. วิเคราะห์ข้อมูลเพื่อประเมินผล 2. จัดทำสรุปโครงการ	-							↔	↔				
ชั้นปรับปรุงตามผลการประเมิน(A) 1. นำข้อเสนอแนะ เข้าที่ประชุม คณะทำงาน 2. เพิ่มข้อปรับปรุงในแผนปีต่อไป	-									↔	↔		
กิจกรรมที่ 2 กิจกรรมสัมมนาเชิงปฏิบัติการเรื่อง“การแลกเปลี่ยนเรียนรู้ด้านการเรียนการสอน”													
ชั้นวางแผนงาน (P) 1. วางแผนการจัดโครงการ 2. ประชุมเตรียมงาน	-		↔	↔									
ชั้นดำเนินการ (D) 1. ติดต่อประสานงานกับ หน่วยงานที่เกี่ยวข้อง 2. ดำเนินโครงการ	2,400				↔	↔							
ชั้นสรุปและประเมินผล (C) 1. วิเคราะห์ข้อมูลเพื่อประเมินผล 2. จัดทำสรุปโครงการ	-							↔	↔				
ชั้นปรับปรุงตามผลการประเมิน(A) 1. นำข้อเสนอแนะ เข้าที่ประชุม คณะทำงาน 2. เพิ่มข้อปรับปรุงในแผนปีต่อไป	-									↔	↔		
กิจกรรมที่ 3 กิจกรรมสัมมนาเชิงปฏิบัติการเรื่อง“การแลกเปลี่ยนเรียนรู้ด้านธุรการ”													
ชั้นวางแผนงาน (P) 1. วางแผนการจัดโครงการ 2. ประชุมเตรียมงาน	-			↔		↔							

กิจกรรม	งบประมาณ (บาท)	ปีงบประมาณ พ.ศ. 2563 (บาท)											
		ไตรมาส 1			ไตรมาส 2			ไตรมาส 3			ไตรมาส 4		
		ต.ค.	พ.ย.	ธ.ค.	ม.ค.	ก.พ.	มี.ค.	เม.ย.	พ.ค.	มิ.ย.	ก.ค.	ส.ค.	ก.ย.
ชั้นดำเนินการ (D) 1. ติดต่อประสานงานกับ หน่วยงานที่เกี่ยวข้อง 2. ดำเนินโครงการ	2,400					↔		↔↔					
ชั้นสรุปและประเมินผล (C) 1. วิเคราะห์ข้อมูลเพื่อประเมินผล 2. จัดทำสรุปโครงการ	-								↔	↔			
ชั้นปรับปรุงตามผลการประเมิน(A) 1. นำข้อเสนอแนะ เข้าที่ประชุม คณะทำงาน 2. เพิ่มข้อปรับปรุงในแผนปีต่อไป	-									↔			
กิจกรรมที่ 4 กิจกรรมสัมมนาเชิงปฏิบัติการเรื่อง“การแลกเปลี่ยนเรียนรู้ด้านงานนโยบายและแผน”													
ชั้นวางแผนงาน (P) 1. วางแผนการจัดโครงการ 2. ประชุมเตรียมงาน	-				↔								
ชั้นดำเนินการ (D) 1. ติดต่อประสานงานกับ หน่วยงานที่เกี่ยวข้อง 2. ดำเนินโครงการ	2,400					↔		↔↔					
ชั้นสรุปและประเมินผล (C) 1. วิเคราะห์ข้อมูลเพื่อประเมินผล 2. จัดทำสรุปโครงการ	-								↔	↔			
ชั้นปรับปรุงตามผลการประเมิน(A) 1. นำข้อเสนอแนะ เข้าที่ประชุม คณะทำงาน 2. เพิ่มข้อปรับปรุงในแผนปีต่อไป	-									↔			
กิจกรรมที่ 5 กิจกรรมสัมมนาเชิงปฏิบัติการเรื่อง“การแลกเปลี่ยนเรียนรู้ด้านการเงินและพัสดุ”													
ชั้นวางแผนงาน (P) 1. วางแผนการจัดโครงการ 2. ประชุมเตรียมงาน	-				↔								
ชั้นดำเนินการ (D) 1. ติดต่อประสานงานกับ หน่วยงานที่เกี่ยวข้อง 2. ดำเนินโครงการ	-					↔		↔↔					
ชั้นสรุปและประเมินผล (C) 1. วิเคราะห์ข้อมูลเพื่อประเมินผล 2. จัดทำสรุปโครงการ	-								↔	↔			

กิจกรรม	งบประมาณ (บาท)	ปีงบประมาณ พ.ศ. 2563 (บาท)											
		ไตรมาส 1			ไตรมาส 2			ไตรมาส 3			ไตรมาส 4		
		ต.ค.	พ.ย.	ธ.ค.	ม.ค.	ก.พ.	มี.ค.	เม.ย.	พ.ค.	มิ.ย.	ก.ค.	ส.ค.	ก.ย.
ชั้นปรับปรุงตามผลการประเมิน(A) 1. นำข้อเสนอแนะ เข้าที่ประชุม คณะทำงาน 2. เพิ่มข้อปรับปรุงในแผนปีต่อไป	-												
รวม	12,000	-			4,800			7,200			-		

9. งบประมาณ

9.1 แหล่งงบประมาณ

งบประมาณแผ่นดิน 12,000 บาท

แหล่งงบประมาณ : งบประมาณแผ่นดิน ประจำปีงบประมาณ 2563

9.2 รายละเอียดค่าใช้จ่าย (จำแนกหมวดค่าใช้จ่ายเป็นไปตามระเบียบทางราชการ)

กิจกรรมที่ 1 กิจกรรมสัมมนาเชิงปฏิบัติการเรื่อง“การแลกเปลี่ยนเรียนรู้ด้านงานวิจัย”

ลำดับ	รายการ	แผ่นดิน (บาท)	รายได้ (บาท)
1	ค่าอาหารกลางวัน	1,400	-
2	ค่าอาหารว่าง	1,000	-
รวม		2,400	-

*หมายเหตุ ถัวเฉลี่ยจ่ายภายในหมวดรายจ่ายแต่ละหมวด

กิจกรรมที่ 2 กิจกรรมสัมมนาเชิงปฏิบัติการเรื่อง“การแลกเปลี่ยนเรียนรู้ด้านการเรียนการสอน”

ลำดับ	รายการ	แผ่นดิน (บาท)	รายได้ (บาท)
1	ค่าอาหารกลางวัน	1,400	-
2	ค่าอาหารว่าง	1,000	-
รวม		2,400	-

*หมายเหตุ ถัวเฉลี่ยจ่ายภายในหมวดรายจ่ายแต่ละหมวด

กิจกรรมที่ 3 กิจกรรมสัมมนาเชิงปฏิบัติการเรื่อง“การแลกเปลี่ยนเรียนรู้ด้านธุรการ”

ลำดับ	รายการ	แผ่นดิน (บาท)	รายได้ (บาท)
1	ค่าอาหารกลางวัน	1,400	-
2	ค่าอาหารว่าง	1,000	-
รวม		2,400	-

*หมายเหตุ ถัวเฉลี่ยจ่ายภายในหมวดรายจ่ายแต่ละหมวด

กิจกรรมที่ 4 กิจกรรมสัมมนาเชิงปฏิบัติการเรื่อง“การแลกเปลี่ยนเรียนรู้ด้านงานนโยบายและแผน”

ลำดับ	รายการ	แผ่นดิน (บาท)	รายได้ (บาท)
1	ค่าอาหารกลางวัน	1,400	-
2	ค่าอาหารว่าง	1,000	-
รวม		2,400	-

*หมายเหตุ ถัวเฉลี่ยจ่ายภายในหมวดรายจ่ายแต่ละหมวด

กิจกรรมที่ 5 กิจกรรมสัมมนาเชิงปฏิบัติการเรื่อง“การแลกเปลี่ยนเรียนรู้ด้านการเงินและพัสดุ”

ลำดับ	รายการ	แผ่นดิน (บาท)	รายได้ (บาท)
1	ค่าอาหารกลางวัน	1,400	-
2	ค่าอาหารว่าง	1,000	-
รวม		2,400	-

*หมายเหตุ ถัวเฉลี่ยจ่ายภายในหมวดรายจ่ายแต่ละหมวด

10. วัน เวลา และสถานที่ในการดำเนินการ

กิจกรรม	วัน เวลา ในการจัดกิจกรรม	สถานที่จัดกิจกรรม
กิจกรรมที่ 1	เดือนกุมภาพันธ์ ถึงมีนาคม 2563	คณะทันตแพทยศาสตร์ มหาวิทยาลัยนเรศวร
กิจกรรมที่ 2	เดือนกุมภาพันธ์ ถึงมีนาคม 2563	คณะทันตแพทยศาสตร์ มหาวิทยาลัยนเรศวร
กิจกรรมที่ 3	เดือนมีนาคม ถึงเมษายน 2563	คณะทันตแพทยศาสตร์ มหาวิทยาลัยนเรศวร
กิจกรรมที่ 4	เดือนมีนาคม ถึงเมษายน 2563	คณะทันตแพทยศาสตร์ มหาวิทยาลัยนเรศวร
กิจกรรมที่ 5	เดือนมีนาคม ถึงเมษายน 2563	คณะทันตแพทยศาสตร์ มหาวิทยาลัยนเรศวร

11. ตัวชี้วัดความสำเร็จโครงการ (KPI)

ประเภท	ตัวชี้วัดความสำเร็จ (KPI)
กิจกรรมที่ 1 กิจกรรมสัมมนาเชิงปฏิบัติการเรื่อง“การแลกเปลี่ยนเรียนรู้ด้านงานวิจัย”	
<input checked="" type="checkbox"/> ปริมาณ	ผู้เข้าร่วมโครงการอย่างน้อยร้อยละ 80
<input checked="" type="checkbox"/> คุณภาพ	ได้องค์ความรู้ด้านงานวิจัยที่เป็นประโยชน์ และสามารถนำไปประยุกต์ใช้ได้อย่างมีประสิทธิภาพ
<input checked="" type="checkbox"/> เวลา	ดำเนินการเสร็จสิ้นภายในเวลาที่กำหนด
<input checked="" type="checkbox"/> ต้นทุน	ใช้งบประมาณในการดำเนินโครงการไม่เกินงบประมาณที่ได้กำหนดไว้
กิจกรรมที่ 2 กิจกรรมสัมมนาเชิงปฏิบัติการเรื่อง“การแลกเปลี่ยนเรียนรู้ด้านการเรียนการสอน”	
<input checked="" type="checkbox"/> ปริมาณ	ผู้เข้าร่วมโครงการอย่างน้อยร้อยละ 80
<input checked="" type="checkbox"/> คุณภาพ	ได้องค์ความรู้ด้านการเรียนการสอนที่เป็นประโยชน์ และสามารถนำไปประยุกต์ใช้ได้อย่างมีประสิทธิภาพ
<input checked="" type="checkbox"/> เวลา	ดำเนินการเสร็จสิ้นภายในเวลาที่กำหนด
<input checked="" type="checkbox"/> ต้นทุน	ใช้งบประมาณในการดำเนินโครงการไม่เกินงบประมาณที่ได้กำหนดไว้

ประเภท	ตัวชี้วัดความสำเร็จ (KPI)
กิจกรรมที่ 3 กิจกรรมสัมมนาเชิงปฏิบัติการเรื่อง“การแลกเปลี่ยนเรียนรู้ด้านธุรการ”	
<input checked="" type="checkbox"/> ปริมาณ	ผู้เข้าร่วมโครงการอย่างน้อยร้อยละ 80
<input checked="" type="checkbox"/> คุณภาพ	ได้องค์ความรู้ด้านงานธุรการที่เป็นประโยชน์ และสามารถนำไปประยุกต์ใช้ได้อย่างมีประสิทธิภาพ
<input checked="" type="checkbox"/> เวลา	ดำเนินการเสร็จสิ้นภายในเวลาที่กำหนด
<input checked="" type="checkbox"/> ต้นทุน	ใช้งบประมาณในการดำเนินโครงการไม่เกินงบประมาณที่ได้กำหนดไว้
กิจกรรมที่ 4 กิจกรรมสัมมนาเชิงปฏิบัติการเรื่อง“การแลกเปลี่ยนเรียนรู้ด้านงานนโยบายและแผน”	
<input checked="" type="checkbox"/> ปริมาณ	ผู้เข้าร่วมโครงการอย่างน้อยร้อยละ 80
<input checked="" type="checkbox"/> คุณภาพ	ได้องค์ความรู้ด้านงานนโยบายและแผนที่เป็นประโยชน์ และสามารถนำไปประยุกต์ใช้ได้อย่างมีประสิทธิภาพ
<input checked="" type="checkbox"/> เวลา	ดำเนินการเสร็จสิ้นภายในเวลาที่กำหนด
<input checked="" type="checkbox"/> ต้นทุน	ใช้งบประมาณในการดำเนินโครงการไม่เกินงบประมาณที่ได้กำหนดไว้
กิจกรรมที่ 5 กิจกรรมสัมมนาเชิงปฏิบัติการเรื่อง“การแลกเปลี่ยนเรียนรู้ด้านการเงินและพัสดุ”	
<input checked="" type="checkbox"/> ปริมาณ	ผู้เข้าร่วมโครงการอย่างน้อยร้อยละ 80
<input checked="" type="checkbox"/> คุณภาพ	ได้องค์ความรู้ด้านการเงินและพัสดุที่เป็นประโยชน์ และสามารถนำไปประยุกต์ใช้ได้อย่างมีประสิทธิภาพ
<input checked="" type="checkbox"/> เวลา	ดำเนินการเสร็จสิ้นภายในเวลาที่กำหนด
<input checked="" type="checkbox"/> ต้นทุน	ใช้งบประมาณในการดำเนินโครงการไม่เกินงบประมาณที่ได้กำหนดไว้

12. ตัวชี้วัดประกอบการประกันคุณภาพตามเกณฑ์มาตรฐาน

- สกอ. ตัวชี้วัดที่....5.1..... สงป. ตัวชี้วัดที่..... EdPEX หมวดที่.....
 ก.พ.ร. ตัวชี้วัดที่..... สมศ. ตัวชี้วัดที่.....

13. ผลที่คาดว่าจะได้รับ

- 1) ได้องค์ความรู้ด้านงานวิจัย ด้านการเรียนการสอน ด้านธุรการ ด้านงานนโยบายและแผน และด้านการเงินและพัสดุ
- 2) รวบรวมความรู้ที่ได้ ที่เป็นแนวปฏิบัติที่ดีมาปรับใช้ในการปฏิบัติงานจริง

โครงการตามแผนปฏิบัติการประจำปีงบประมาณ พ.ศ. 2563 มหาวิทยาลัยนเรศวร

หน่วยงาน คณะทันตแพทยศาสตร์

1. รหัสโครงการ ทพ.0604/63

ชื่อโครงการ โครงการกิจกรรม 5 ส

1.1 กิจกรรมที่ 1 กิจกรรมอบรมเชิงปฏิบัติการ เรื่อง การพัฒนา 5 ส (Big Cleaning Day)

1.2 กิจกรรมที่ 2 กิจกรรมการตรวจประเมินพื้นที่ 5 ส

Value Chain ต้นน้ำ กลางน้ำ ปลายน้ำ

2. ความสอดคล้องกับพันธกิจมหาวิทยาลัย

การผลิตบัณฑิต.....หลัก.....รอง

การวิจัย.....หลัก.....รอง

การบริการวิชาการแก่สังคม.....หลัก.....รอง

การทำนุบำรุงศิลปวัฒนธรรม.....หลัก.....รอง

การบริหารจัดการ....✓.....หลัก.....รอง

3. ความสอดคล้องกับแผนระดับต่างๆ

3.1 ยุทธศาสตร์การพัฒนามหาวิทยาลัยแผนพัฒนามหาวิทยาลัยนเรศวร ฉบับที่ 12 พ.ศ.2560-2564

ฉบับปรับปรุง (พ.ศ.2562-2564)

ยุทธศาสตร์ที่ 1 การผลิตบัณฑิตให้มีคุณภาพ

กลยุทธ์ที่.....แนวทางการขับเคลื่อนที่.....ตัวชี้วัดที่.....หลัก.....รอง.....

ยุทธศาสตร์ที่ 2 การเพิ่มขีดความสามารถการวิจัย เพื่อสร้างนวัตกรรมสู่ความเป็นเลิศ

กลยุทธ์ที่.....แนวทางการขับเคลื่อนที่.....ตัวชี้วัดที่.....หลัก.....รอง.....

ยุทธศาสตร์ที่ 3 การเสริมสร้างศักยภาพการให้บริการวิชาการเพื่อสร้างความเข้มแข็งให้แก่ชุมชน

กลยุทธ์ที่.....แนวทางการขับเคลื่อนที่.....ตัวชี้วัดที่.....หลัก.....รอง.....

ยุทธศาสตร์ที่ 4 การส่งเสริมการทำนุบำรุงศิลปและวัฒนธรรม เพื่ออนุรักษ์ สืบสานและเชื่อมโยงกับประเพณี

ของท้องถิ่น

กลยุทธ์ที่.....แนวทางการขับเคลื่อน.....ตัวชี้วัดที่.....หลัก.....รอง.....

ยุทธศาสตร์ที่ 5 การบริหารจัดการเชิงบูรณาการเพื่อความเข้มแข็งและยั่งยืน

กลยุทธ์ที่...5.1...แนวทางการขับเคลื่อน.....5.1.1....ตัวชี้วัดที่...5.1.1.1...หลัก.. ✓ ...รอง.....

3.2 แผนพัฒนาฯ ของคณะ/หน่วยงาน

ประเด็นยุทธศาสตร์ที่...6...กลยุทธ์ที่...6.1...มาตรการที่...6.1.6.....

4. ภาพรวมโครงการ/การดำเนินงาน

4.1 ลักษณะการดำเนินงาน

โครงการ

การดำเนินงาน

4.2 ภายใต้อำนาจ

แผนงานจัดการศึกษาอุดมศึกษา

4.3 ลักษณะโครงการ

โครงการที่ใช้งบประมาณ

โครงการที่ไม่ใช้งบประมาณ

4.4 วิธีการดำเนินงาน

ดำเนินการเอง

จัดจ้าง

4.5 รหัส GFMS ของโครงการ(ถ้ามี)

5. ผู้รับผิดชอบ

5.1 หน่วยงานที่รับผิดชอบ	งานนโยบายและแผน	
5.2 ผู้รับผิดชอบ	รองคณบดีฝ่ายแผนงานและพัฒนาทรัพยากรบุคคล	โทร 6049
5.3 ผู้ประสานงาน	นางสาวอภิษฎา บุญรูป	โทร 6049
5.4 ผู้รายงานผล	นางสาวอภิษฎา บุญรูป	โทร 6049

6. หลักการและเหตุผล

กิจกรรม 5 ส เป็นกิจกรรมที่ช่วยส่งเสริมการทำงานร่วมกันของบุคลากรทุกหน่วยในคณะฯ ทำให้บุคลากรมีแนวคิดในการปรับปรุงแก้ไขการทำงาน สถานที่ทำงานมีความเป็นระเบียบเรียบร้อย บุคลากรมีจิตสำนึก ทัศนคติ และมีระเบียบวินัย พร้อมทั้งเป็นการตรวจสอบบำรุงรักษาทรัพยากรด้านการเรียนการสอน ให้มีสภาพความพร้อมเพื่อสนับสนุนการเรียนการสอนอยู่เสมอ โดยกิจกรรมวันทำความสะอาดใหญ่ หรือ “Big Cleaning Day” เป็นกิจกรรมย่อยประเภทหนึ่งของกิจกรรม 5 ส ที่ช่วยขจัดความสูญเปล่าทั้งในด้านวัสดุอุปกรณ์ ช่วยลดขั้นตอนการทำงานให้รวดเร็วขึ้น ดังนั้น คณะทันตแพทยศาสตร์จึงเล็งเห็นความสำคัญของกิจกรรมดังกล่าว จึงจัดให้มีการดำเนินโครงการอบรมเชิงปฏิบัติการ เรื่อง Big Cleaning Day ขึ้น โดยจัดให้มีการอบรมให้ความรู้ และแบ่งพื้นที่รับผิดชอบให้แก่ อาจารย์ เจ้าหน้าที่ และนิสิตทันตแพทย์เพื่อฝึกปฏิบัติการให้เข้าใจมากยิ่งขึ้น ช่วยให้ผู้เข้าร่วมโครงการสามารถนำความรู้ไปปฏิบัติได้จริงในการทำงาน กระตุ้นให้มีการดำเนินกิจกรรม 5 ส และทำการตรวจพื้นที่อย่างต่อเนื่อง

7. วัตถุประสงค์

- 7.1 เพื่อให้มีความรู้ความเข้าใจเกี่ยวกับหลักการเทคนิคการดำเนินงานและความสำคัญของการทำกิจกรรมวันทำความสะอาดใหญ่ (Big Cleaning Day)
- 7.2 เพื่อให้ผู้เข้าร่วมโครงการมีส่วนร่วมในการฝึกปฏิบัติการ Big Cleaning Day
- 7.3 เพื่อตรวจสอบบำรุงรักษาทรัพยากรด้านการเรียนการสอน ให้มีความพร้อมในการใช้งาน
- 7.4 เพื่อกระตุ้นให้บุคลากรทุกส่วนได้ตระหนักถึงความสำคัญของ 5ส และปรับปรุงพื้นที่การทำงานให้มีความเหมาะสมและมีประสิทธิภาพยิ่งขึ้น

8. เป้าหมายของโครงการ

8.1. เป้าหมายการดำเนินงาน

เชิงผลผลิต(Output)	บุคลากรทุกส่วนได้ดำเนินการปรับปรุงพื้นที่ให้ดีขึ้นอยู่เสมอ
เชิงผลลัพธ์(Outcome)	บุคลากรทุกส่วนได้เห็นความสำคัญของ 5ส พื้นที่มีการปรับปรุงและสร้างสภาพแวดล้อมในการทำงาน การเรียนให้มีความเหมาะสมอยู่เสมอ เพื่อเพิ่มประสิทธิภาพในการทำงาน และการเรียนการสอนมากยิ่งขึ้น

8.2 กลุ่มเป้าหมาย (รายกิจกรรม)

เป้าหมาย	หน่วยนับ	จำนวน	
		กิจกรรมที่ 1	กิจกรรมที่ 2
จำนวนผู้เข้าร่วมโครงการจำนวนทั้งสิ้น	คน	340	-
นิสิต	คน	150	-
บุคลากรสายวิชาการ	คน	60	-
บุคลากรสายสนับสนุน	คน	130	-

8.3. กิจกรรม/เนื้อหาที่/แผนการใช้จ่ายงบประมาณที่จะดำเนินการ (รายกิจกรรม)

กิจกรรม	งบประมาณ (บาท)	ปีงบประมาณ พ.ศ. 2563 (บาท)											
		ไตรมาส 1			ไตรมาส 2			ไตรมาส 3			ไตรมาส 4		
		ต.ค.	พ.ย.	ธ.ค.	ม.ค.	ก.พ.	มี.ค.	เม.ย.	พ.ค.	มิ.ย.	ก.ค.	ส.ค.	ก.ย.
กิจกรรมที่ 1 กิจกรรมอบรมเชิงปฏิบัติการ เรื่อง การพัฒนา 5 ส (Big Cleaning Day)													
ชั้นวางแผนงาน (P)	-												
1. ประชุมคณะกรรมการกิจกรรม 5 ส	-				↔								
ชั้นดำเนินการ (D)	17,300				↔			↔		↔			
1. ขออนุมัติโครงการ					↔								
2. ประชาสัมพันธ์กิจกรรม								↔					
3. ดำเนินกิจกรรม									↔				
ชั้นสรุปและประเมินผล (C)	-									↔			
1. สรุปและประเมินผลกิจกรรม	-									↔			
ชั้นปรับปรุงตามผลการประเมิน (A)	-											↔	
1. นำผลสรุปและผลการประเมินมาพิจารณาเพื่อปรับปรุงในปีถัดไป	-											↔	
กิจกรรมที่ 2 กิจกรรมการตรวจประเมินพื้นที่ 5 ส													
ชั้นวางแผนงาน (P)	-	↔											
1. ประชุมคณะกรรมการตรวจประเมินพื้นที่ 5 ส	-	↔											
ชั้นดำเนินการ (D)	-	↔	↔										
1. ขออนุมัติโครงการ		↔	↔										
2. ประชุมเกณฑ์และตรวจประเมินพื้นที่		↔	↔										
3. ลงตรวจพื้นที่กิจกรรม 5 ส		↔	↔	↔	↔	↔	↔	↔	↔	↔	↔	↔	↔
ชั้นสรุปและประเมินผล (C)	-												↔
1. สรุปและประเมินผลกิจกรรม	-												↔
ชั้นปรับปรุงตามผลการประเมิน (A)	-												↔
1. นำผลสรุปและผลการประเมินมาพิจารณาเพื่อปรับปรุงในปีถัดไป	-												↔
รวม	17,300	-			-			17,300			-		

9. งบประมาณ

9.1 แหล่งงบประมาณ

เงินรายได้ 17,300 บาท

แหล่งงบประมาณ : เงินงบประมาณรายได้ ประจำปีงบประมาณ 2563 กองทุนเพื่อการศึกษา แผนงานจัดการศึกษา
อุดมศึกษา งานสนับสนุนการจัดการศึกษา สำนักงานเลขาธิการคณะ เงินอุดหนุน เงินอุดหนุนทั่วไป โครงการพัฒนาคุณภาพองค์กร
โครงการ 5 ส

9.2 รายละเอียดค่าใช้จ่าย (จำแนกหมวดค่าใช้จ่ายเป็นไปตามระเบียบทางราชการ)

กิจกรรมที่ 1 กิจกรรมอบรมเชิงปฏิบัติการ เรื่อง การพัฒนา 5 ส (Big Cleaning Day)

ลำดับ	รายการ	แผ่นดิน (บาท)	รายได้ (บาท)
1	ค่าอาหารกลางวันและเครื่องดื่มสำหรับอาจารย์ และเจ้าหน้าที่	-	8,550
2	ค่าอาหารกลางวันและเครื่องดื่มสำหรับนิสิต	-	6,750
3	ค่าวัสดุงานบ้านงานครัว	-	2,000
รวม		-	17,300

*หมายเหตุ ถัวเฉลี่ยจ่ายภายในหมวดรายจ่ายแต่ละหมวด

กิจกรรมที่ 2 กิจกรรมการตรวจประเมินพื้นที่ 5 ส

-ไม่มีค่าใช้จ่ายในการดำเนินกิจกรรม-

10. วัน เวลา และสถานที่ในการดำเนินการ

กิจกรรม	วัน เวลา ในการจัดกิจกรรม	สถานที่จัดกิจกรรม
กิจกรรมที่ 1	เดือนพฤษภาคม 2563	คณะทันตแพทยศาสตร์ มหาวิทยาลัยนเรศวร
กิจกรรมที่ 2	เดือนตุลาคม 2562 – กันยายน 2563	คณะทันตแพทยศาสตร์ มหาวิทยาลัยนเรศวร

11. ตัวชี้วัดความสำเร็จโครงการ (KPI)

ประเภท	ตัวชี้วัดความสำเร็จ (KPI)
กิจกรรมที่ 1 กิจกรรมอบรมเชิงปฏิบัติการ เรื่อง การพัฒนา 5 ส (Big Cleaning Day)	
<input checked="" type="checkbox"/> ปริมาณ	มีผู้เข้าร่วมโครงการอย่างน้อยร้อยละ 80 ของเป้าหมายที่ระบุในโครงการ
<input checked="" type="checkbox"/> คุณภาพ	ผู้เข้าร่วมโครงการมีความพึงพอใจในระดับดี/มากขึ้นไป
<input checked="" type="checkbox"/> เวลา	ดำเนินโครงการเสร็จสิ้นภายในเวลาที่กำหนด
<input checked="" type="checkbox"/> ต้นทุน	ใช้งบประมาณในการดำเนินโครงการไม่เกินที่แผนกำหนดไว้
กิจกรรมที่ 2 กิจกรรมการตรวจประเมินพื้นที่ 5 ส	
<input type="checkbox"/> ปริมาณ	-
<input checked="" type="checkbox"/> คุณภาพ	ผลประเมินการตรวจประเมินพื้นที่อยู่ในระดับดี
<input checked="" type="checkbox"/> เวลา	ดำเนินโครงการเสร็จสิ้นภายในเวลาที่กำหนด
<input type="checkbox"/> ต้นทุน	-

12. ตัวชี้วัดประกอบการประกันคุณภาพตามเกณฑ์มาตรฐาน

- สกอ. ตัวชี้วัดที่.....5.1..... สงป. ตัวชี้วัดที่..... EdPEX หมวดที่.....
- ก.พ.ร. ตัวชี้วัดที่..... สมศ. ตัวชี้วัดที่.....

13. ผลที่คาดว่าจะได้รับ

- 1) บุคลากรมีความสามัคคีร่วมมือกันในการทำงาน สถานที่ทำงาน มีความเป็นระเบียบเรียบร้อย สะอาด บรรยากาศ
น่าทำงาน ทรัพยากรด้านการเรียนการสอน ได้รับการตรวจสอบบำรุงรักษาให้มีความพร้อมในการใช้งาน
- 2) อาจารย์ เจ้าหน้าที่ นิสิตได้เรียนรู้การลดการใช้พลังงาน และรู้จักการคัดแยกวัสดุที่ไม่ได้ใช้งานออกจากพื้นที่โดยใช้
หลักการกิจกรรม 5 ส

โครงการตามแผนปฏิบัติการประจำปีงบประมาณ พ.ศ. 2563 มหาวิทยาลัยนเรศวร

หน่วยงาน คณะทันตแพทยศาสตร์

1. รหัสโครงการ ทพ.0605/63

ชื่อโครงการ โครงการพัฒนาระบบสารสนเทศและพัฒนาความรู้ด้านคอมพิวเตอร์

1.1 กิจกรรมที่ 1 กิจกรรมพัฒนาระบบสารสนเทศและเว็บไซต์และอบรมการใช้งานระบบสารสนเทศ

1.2 กิจกรรมที่ 2 กิจกรรมอบรมเชิงปฏิบัติการเพื่อพัฒนาความรู้ด้านคอมพิวเตอร์

Value Chain ต้นน้ำ กลางน้ำ ปลายน้ำ

2. ความสอดคล้องกับพันธกิจมหาวิทยาลัย

การผลิตบัณฑิต.....หลัก.....รอง

การวิจัย.....หลัก.....รอง

การบริการวิชาการแก่สังคม.....หลัก.....รอง

การทำนุบำรุงศิลปวัฒนธรรม.....หลัก.....รอง

การบริหารจัดการ... ✓หลัก.....รอง

3. ความสอดคล้องกับแผนระดับต่างๆ

3.1 ยุทธศาสตร์การพัฒนามหาวิทยาลัยแผนพัฒนามหาวิทยาลัยนเรศวร ฉบับที่ 12 พ.ศ.2560-2564

ฉบับปรับปรุง (พ.ศ.2562-2564)

ยุทธศาสตร์ที่ 1 การผลิตบัณฑิตให้มีคุณภาพ

กลยุทธ์ที่.....แนวทางการขับเคลื่อนที่.....ตัวชี้วัดที่.....หลัก.....รอง.....

ยุทธศาสตร์ที่ 2 การเพิ่มขีดความสามารถการวิจัย เพื่อสร้างนวัตกรรมสู่ความเป็นเลิศ

กลยุทธ์ที่.....แนวทางการขับเคลื่อนที่.....ตัวชี้วัดที่.....หลัก.....รอง.....

ยุทธศาสตร์ที่ 3 การเสริมสร้างศักยภาพการให้บริการวิชาการเพื่อสร้างความเข้มแข็งให้แก่ชุมชน

กลยุทธ์ที่.....แนวทางการขับเคลื่อนที่.....ตัวชี้วัดที่.....หลัก.....รอง.....

ยุทธศาสตร์ที่ 4 การส่งเสริมการทำนุบำรุงศิลปและวัฒนธรรม เพื่ออนุรักษ์ สืบสานและเชื่อมโยงกับประเพณี

ของท้องถิ่น

กลยุทธ์ที่.....แนวทางการขับเคลื่อน.....ตัวชี้วัดที่.....หลัก.....รอง.....

ยุทธศาสตร์ที่ 5 การบริหารจัดการเชิงบูรณาการเพื่อความเข้มแข็งและยั่งยืน

กลยุทธ์ที่.....5.1.....แนวทางการขับเคลื่อน.....5.1.2.....ตัวชี้วัดที่.....5.1.2.1.....หลัก... ✓ ..รอง.....

3.2 แผนพัฒนาฯ ของคณะ/หน่วยงาน

ประเด็นยุทธศาสตร์ที่.....4.....กลยุทธ์ที่.....4.2, 4.3, 4.4.....มาตรการที่.....4.2.1, 4.2.2, 4.3.1, 4.4.1.....

4. ภาพรวมโครงการ/การดำเนินงาน

4.1 ลักษณะการดำเนินงาน

โครงการ

การดำเนินงาน

4.2 ภายใต้อะไร

แผนงานพื้นฐานด้านการพัฒนาและเสริมสร้างศักยภาพคน

4.3 ลักษณะโครงการ

โครงการที่ใช้งบประมาณ

โครงการที่ไม่ใช้งบประมาณ

4.4 วิธีการดำเนินงาน

ดำเนินการเอง

จัดจ้าง

4.5 รหัส GFMS ของโครงการ(ถ้ามี)

5. ผู้รับผิดชอบ

5.1 หน่วยงานที่รับผิดชอบ	งานนโยบายและแผน	
5.2 ผู้รับผิดชอบ	รองคณบดีฝ่ายแผนงานและพัฒนาทรัพยากรบุคคล	โทร 6903
5.3 ผู้ประสานงาน	1. นางสาวอ้อมฤทัย คอนสาร	โทร 6019
	2. นายกิตติพัฒน์ วัฒนดำรง	โทร. 6019
	3. นายธีระชัย ตีร์รักษา	โทร. 6019
	4. นายภาคิน แสงสุวรรณ	โทร. 6019
5.4 ผู้รายงานผล	นางสาวอ้อมฤทัย คอนสาร	โทร 6019

6. หลักการและเหตุผล

คณะทันตแพทยศาสตร์ตระหนักถึงความสำคัญของระบบเทคโนโลยีสารสนเทศที่มีประสิทธิภาพ ซึ่งเป็นสิ่งสำคัญในการช่วยให้การทำงานภายในคณะฯ มีความสะดวก รวดเร็ว และมีประสิทธิภาพมากขึ้น การพัฒนาระบบเทคโนโลยีสารสนเทศที่มีประสิทธิภาพเพื่อการตัดสินใจ โดยคำนึงถึงการตอบสนองต่อผู้ใช้งานบนพื้นฐานด้านการนำไปใช้จริงและความปลอดภัยของข้อมูล ให้มีความสอดคล้องกับนโยบายและแผนยุทธศาสตร์ของคณะฯ และการประกันคุณภาพการศึกษาภายในสถานศึกษาระดับอุดมศึกษา เพื่อให้มีการนำระบบสารสนเทศและฐานข้อมูลมาใช้และเสริมสร้างศักยภาพของบุคลากรให้มีความรู้ความสามารถด้านคอมพิวเตอร์ โดยนำมาใช้สนับสนุนการปฏิบัติงานด้านต่างๆของคณะฯ ให้มีประสิทธิภาพยิ่งขึ้น

7. วัตถุประสงค์

- 7.1 เพื่อพัฒนาระบบฐานข้อมูลเพื่อการตัดสินใจและพัฒนาเว็บไซต์ของคณะฯ
- 7.2 เพื่อสำรวจและทบทวนหัวข้อระบบสารสนเทศที่จำเป็นให้สอดคล้องกับยุทธศาสตร์ของคณะ
- 7.3 เพื่อให้บุคลากรภายในคณะฯตระหนักและเห็นความสำคัญในการนำระบบสารสนเทศและฐานข้อมูลมาใช้เป็นเครื่องมือในการปฏิบัติงานให้ดียิ่งขึ้น
- 7.4 เพื่อให้ผู้ใช้งานระบบฐานข้อมูลเพื่อการตัดสินใจ มีความเข้าใจการทำงานของระบบได้อย่างถูกต้อง
- 7.5 เพื่อเพิ่มศักยภาพของบุคลากรให้มีความรู้ด้านคอมพิวเตอร์มากยิ่งขึ้น

8. เป้าหมายของโครงการ

8.1. เป้าหมายการดำเนินงาน

เชิงผลผลิต(Output)	มีระบบสารสนเทศใช้ในการปฏิบัติงานเพื่ออำนวยความสะดวกให้กับบุคลากร
เชิงผลลัพธ์(Outcome)	บุคลากรสามารถใช้ระบบสารสนเทศและทักษะด้านคอมพิวเตอร์เพื่อสนับสนุนการปฏิบัติงานให้มีประสิทธิภาพได้ดียิ่งขึ้น

8.2 กลุ่มเป้าหมาย (รายกิจกรรม)

เป้าหมาย	หน่วยนับ	จำนวน	
		กิจกรรมที่ 1	กิจกรรมที่ 2
จำนวนผู้เข้าร่วมโครงการจำนวนทั้งสิ้น	คน	40	40
บุคลากรสายสนับสนุน	คน	40	40

8.3. กิจกรรม/เนื้อหาที่/แผนการใช้จ่ายงบประมาณที่จะดำเนินการ (รายกิจกรรม)

กิจกรรม	งบประมาณ (บาท)	ปีงบประมาณ พ.ศ. 2563 (บาท)																
		ไตรมาส 1			ไตรมาส 2			ไตรมาส 3			ไตรมาส 4							
		ต.ค.	พ.ย.	ธ.ค.	ม.ค.	ก.พ.	มี.ค.	เม.ย.	พ.ค.	มิ.ย.	ก.ค.	ส.ค.	ก.ย.					
กิจกรรมที่ 1 กิจกรรมพัฒนาระบบสารสนเทศและเว็บไซต์และอบรมการใช้งานระบบสารสนเทศ																		
ชั้นวางแผนงาน (P)	-																	
1. ประชุมคณะกรรมการ	-	←→																
ชั้นดำเนินการ (D)	1,000																	
1. ขออนุมัติโครงการ	1,000	←→																
2. ศึกษาระบบ			←→															
3. วิเคราะห์และออกแบบระบบ			←→															
4. พัฒนาระบบ				←→														
5. ทดสอบและปรับแก้ระบบ					←→													
ชั้นสรุปและประเมินผล (C)	-																	
1. สรุปผลโครงการ	-								←→									
ชั้นปรับปรุงตามผลการประเมิน(A)	-																	
1. ปรับปรุงตามผลการประเมินและนำข้อเสนอแนะไปวางแผนเพื่อดำเนินโครงการปีถัดไป	-									←→								
กิจกรรมที่ 2 กิจกรรมอบรมเชิงปฏิบัติการเพื่อพัฒนาความรู้ด้านคอมพิวเตอร์																		
ชั้นวางแผนงาน (P)	-																	
1. ประชุมคณะกรรมการ	-	←→																
ชั้นดำเนินการ (D)	8,000																	
1. ขออนุมัติโครงการ	8,000	←→																
2. ศึกษาระบบ			←→															
3. วิเคราะห์และออกแบบวิธีการ				←→														
4. ดำเนินงาน					←→													
ชั้นสรุปและประเมินผล (C)	-																	
1. สรุปผลโครงการ	-								←→									
ชั้นปรับปรุงตามผลการประเมิน(A)	-																	
1. ปรับปรุงตามผลโครงการเพื่อวางแผนดำเนินงานพัฒนาระบบต่อไป	-									←→								
รวม	9,000				-				8,000					1,000				-

9. งบประมาณ

9.1 แหล่งงบประมาณ

งบประมาณแผ่นดิน 9,000 บาท

แหล่งงบประมาณ : งบประมาณแผ่นดิน ประจำปีงบประมาณ 2563

9.2 รายละเอียดค่าใช้จ่าย (จำแนกหมวดค่าใช้จ่ายเป็นไปตามระเบียบทางราชการ)

กิจกรรมที่ 1 กิจกรรมพัฒนาระบบสารสนเทศและเว็บไซต์และอบรมการใช้งานระบบสารสนเทศ

ลำดับ	รายการ	แผ่นดิน (บาท)	รายได้ (บาท)
1	ค่าอาหารว่างและเครื่องดื่ม (25 บาท x 40 คน x 1 มื้อ)	1,000	-
รวม		1,000	-

*หมายเหตุ ถัวเฉลี่ยจ่ายภายในหมวดรายจ่ายแต่ละหมวด

กิจกรรมที่ 2 กิจกรรมอบรมเชิงปฏิบัติการเพื่อพัฒนาความรู้ด้านคอมพิวเตอร์

ลำดับ	รายการ	แผ่นดิน (บาท)	รายได้ (บาท)
1	ค่าตอบแทนวิทยากร (600 บาท x 6 ชม. x 1 คน)	3,600	-
2	ค่าอาหารกลางวัน (25 บาท x 40 คน x 1 มื้อ)	2,400	-
3	ค่าอาหารว่างและเครื่องดื่ม (25 บาท x 40 คน x 1 มื้อ)	2,000	-
รวม		8,000	-

*หมายเหตุ ถัวเฉลี่ยจ่ายภายในหมวดรายจ่ายแต่ละหมวด

10. วัน เวลา และสถานที่ในการดำเนินการ

กิจกรรม	วัน เวลา ในการจัดกิจกรรม	สถานที่จัดกิจกรรม
กิจกรรมที่ 1	พฤษภาคม 2563	คณะทันตแพทยศาสตร์ มหาวิทยาลัยนเรศวร
กิจกรรมที่ 2	มีนาคม 2563	อาคารศูนย์บริการเทคโนโลยีสารสนเทศและการสื่อสาร มหาวิทยาลัยนเรศวร

11. ตัวชี้วัดความสำเร็จโครงการ (KPI)

ประเภท	ตัวชี้วัดความสำเร็จ (KPI)
กิจกรรมที่ 1 กิจกรรมพัฒนาระบบสารสนเทศและเว็บไซต์และอบรมการใช้งานระบบสารสนเทศ	
<input checked="" type="checkbox"/> ปริมาณ	มีระบบสารสนเทศอย่างน้อย 1 ระบบตามเป้าหมายที่ระบุในโครงการ
<input checked="" type="checkbox"/> คุณภาพ	ผู้เข้าร่วมโครงการมีความพึงพอใจในระดับดีขึ้นไป อย่างน้อยร้อยละ 80
<input checked="" type="checkbox"/> เวลา	ดำเนินโครงการเสร็จสิ้นภายในเวลาที่กำหนด
<input checked="" type="checkbox"/> ต้นทุน	ใช้งบประมาณในการดำเนินโครงการไม่เกินที่แผนกำหนด
กิจกรรมที่ 2 กิจกรรมอบรมเชิงปฏิบัติการเพื่อพัฒนาความรู้ด้านคอมพิวเตอร์	
<input checked="" type="checkbox"/> ปริมาณ	มีการอบรมพัฒนาความรู้ด้านคอมพิวเตอร์ 1 เรื่องตามเป้าหมายที่ระบุในโครงการ
<input checked="" type="checkbox"/> คุณภาพ	ผู้เข้าร่วมโครงการมีความพึงพอใจในระดับดีขึ้นไป อย่างน้อยร้อยละ 80
<input checked="" type="checkbox"/> เวลา	ดำเนินโครงการเสร็จสิ้นภายในเวลาที่กำหนด
<input checked="" type="checkbox"/> ต้นทุน	ใช้งบประมาณในการดำเนินโครงการไม่เกินที่แผนกำหนด

12. ตัวชี้วัดประกอบการประกันคุณภาพตามเกณฑ์มาตรฐาน

- สกอ. ตัวชี้วัดที่.....5.1..... สงป. ตัวชี้วัดที่..... EdPEx หมวดที่.....
- ก.พ.ร. ตัวชี้วัดที่..... สมศ. ตัวชี้วัดที่.....

13. ผลที่คาดว่าจะได้รับ

- 1) มีระบบสารสนเทศและฐานข้อมูลเพื่อการตัดสินใจและเว็บไซต์
- 2) มีความเข้าใจการทำงานของระบบสารสนเทศ และสามารถใช้งานได้อย่างถูกต้อง
- 3) มีความรู้ความสามารถด้านคอมพิวเตอร์มากยิ่งขึ้น

โครงการ ทพ.07

งานวิจัย

โครงการตามแผนปฏิบัติการประจำปีงบประมาณ พ.ศ. 2563 มหาวิทยาลัยนเรศวร

หน่วยงาน คณะทันตแพทยศาสตร์

1. รหัสโครงการ ทพ.0701/63

ชื่อโครงการ โครงการพัฒนาศักยภาพด้านการวิจัย

Value Chain



ต้นน้ำ



กลางน้ำ



ปลายน้ำ

2. ความสอดคล้องกับพันธกิจมหาวิทยาลัย

การผลิตบัณฑิต.....หลัก.....รอง

การวิจัย.... ..หลัก.....รอง

การบริการวิชาการแก่สังคม.....หลัก.....รอง

การทำนุบำรุงศิลปวัฒนธรรม.....หลัก.....รอง

การบริหารจัดการ.....หลัก.....รอง

3. ความสอดคล้องกับแผนระดับต่างๆ

3.1 ยุทธศาสตร์การพัฒนามหาวิทยาลัยแผนพัฒนามหาวิทยาลัยนเรศวร ฉบับที่ 12 พ.ศ.2560-2564

ฉบับปรับปรุง (พ.ศ.2562-2564)

ยุทธศาสตร์ที่ 1 การผลิตบัณฑิตให้มีคุณภาพ

กลยุทธ์ที่.....แนวทางการขับเคลื่อนที่.....ตัวชี้วัดที่.....หลัก.....รอง.....

ยุทธศาสตร์ที่ 2 การเพิ่มขีดความสามารถการวิจัย เพื่อสร้างนวัตกรรมสู่ความเป็นเลิศ

กลยุทธ์ที่.....2.2.....แนวทางการขับเคลื่อนที่.....2.2.1,2.2.2...ตัวชี้วัดที่...2.2.1.1,,2.2.2.1,2.2.2.2,,2.2.2.3.

หลัก... รอง.....

ยุทธศาสตร์ที่ 3 การเสริมสร้างศักยภาพการให้บริการวิชาการเพื่อสร้างความเข้มแข็งให้แก่ชุมชน

กลยุทธ์ที่.....แนวทางการขับเคลื่อนที่.....ตัวชี้วัดที่.....หลัก.....รอง.....

ยุทธศาสตร์ที่ 4 การส่งเสริมการทำนุบำรุงศิลปและวัฒนธรรม เพื่ออนุรักษ์ สืบสานและเชื่อมโยงกับประเพณี

ของท้องถิ่น

กลยุทธ์ที่.....แนวทางการขับเคลื่อน.....ตัวชี้วัดที่.....หลัก.....รอง.....

ยุทธศาสตร์ที่ 5 การบริหารจัดการเชิงบูรณาการเพื่อความเข้มแข็งและยั่งยืน

กลยุทธ์ที่.....แนวทางการขับเคลื่อน.....ตัวชี้วัดที่.....หลัก.....รอง.....

3.2 แผนพัฒนาฯ ของคณะ/หน่วยงาน

ประเด็นยุทธศาสตร์ที่...7.....กลยุทธ์ที่...1-5.....มาตรการที่.....7.1-7.3.....

4. ภาพรวมโครงการ/การดำเนินงาน

4.1 ลักษณะการดำเนินงาน



โครงการ



การดำเนินงาน

4.2 ภายใต้อะไร

แผนงานพื้นฐานด้านการพัฒนาและเสริมสร้างศักยภาพคน
แผนงานวิจัย

4.3 ลักษณะโครงการ



โครงการที่ใช้งบประมาณ



โครงการที่ไม่ใช้งบประมาณ

4.4 วิธีการดำเนินงาน



ดำเนินการเอง



จัดจ้าง

4.5 รหัส GFMS ของโครงการ(ถ้ามี)

5. ผู้รับผิดชอบ

5.1	หน่วยงานที่รับผิดชอบ	หน่วยวิจัย			
5.2	ผู้รับผิดชอบ	ผศ.ทพญ.ดร.มยุรชฎี	พิพัฒนาภสกร	โทร	6065
		(รองคณบดีฝ่ายวิจัยและวิเทศสัมพันธ์)			
5.3	ผู้ประสานงาน	น.ส.อัญชิสา	บุญसाใจ	โทร	6065
5.4	ผู้รายงานผล	น.ส.อัญชิสา	บุญसाใจ	โทร	6065

6. หลักการและเหตุผล

พันธกิจ 4 ด้านของมหาวิทยาลัยนเรศวร ประกอบด้วย การผลิตบัณฑิต การวิจัย การบริการวิชาการและการทำนุ ศิลปะและวัฒนธรรม สำหรับพันธกิจหลักด้านการวิจัยถือเป็นหัวใจของการพัฒนา เป็นที่มาขององค์ความรู้ในอันที่จะนำไปสู่การ จัดการเรียนการสอน การบริการทางด้านวิชาการและเป็นฐานความรู้ให้แก่สังคม ดังนั้นจึงมีความจำเป็นอย่างยิ่งที่จะต้องพัฒนา ศักยภาพด้านการวิจัย และการจัดการความรู้ในประเด็นปัญหาที่มีผลกระทบต่อสังคมและการเผยแพร่ความรู้สู่สาธารณะ

คณะทันตแพทยศาสตร์ได้ให้ความสำคัญของการส่งเสริมและพัฒนาบุคลากรด้านการวิจัย ให้มีความรู้ความสามารถ มีมาตรฐานเป็นที่ยอมรับ และได้รับความเชื่อถือของผู้นำผลงานวิจัยไปใช้ประโยชน์ นักวิจัยจึงต้องได้รับการพัฒนาทักษะในด้าน ต่างๆ ที่เกี่ยวข้อง รวมทั้งเพื่อให้เกิดการแลกเปลี่ยนเรียนรู้ระหว่างนักวิจัยและผู้ทรงคุณวุฒิทั้งภายในและภายนอก

7. วัตถุประสงค์

- 7.1 เพื่อให้เกิดการแลกเปลี่ยนเรียนรู้ ข้อมูล ประสบการณ์ด้านการวิจัยและส่งเสริมให้เกิดวัฒนธรรมด้านการวิจัยใน คณะทันตแพทยศาสตร์
- 7.2 เพื่อเป็นเวทีในการเผยแพร่ผลงานวิจัยของบุคลากรคณะทันตแพทยศาสตร์

8. เป้าหมายของโครงการ

8.1. เป้าหมายการดำเนินงาน

เชิงผลผลิต(Output)	- มีผลงานวิจัยที่ได้รับการตีพิมพ์หรือเผยแพร่เพิ่มขึ้น - มีผลงานวิจัยที่ได้รับการตีพิมพ์เผยแพร่ในวารสารที่อยู่ในฐานข้อมูล ISI SJR และ TCI - มีการนำเสนอผลงานนิสิตระดับปริญญาตรีและระดับบัณฑิตศึกษา
เชิงผลลัพธ์(Outcome)	- มีผลงานวิจัยได้รับการนำไปใช้ประโยชน์ และนำไปใช้อย่างเป็นรูปธรรม - ผลงานวิจัยได้รับรางวัล และนักวิจัยได้รับรางวัลต่างๆ - ผลงานตีพิมพ์เผยแพร่ได้รับการอ้างอิงผลงานวิจัยเพื่อนำไปใช้ประโยชน์ - มีผลงานวิจัยที่เป็นพื้นฐานไปสู่การสร้างผลงานนวัตกรรม

8.2 กลุ่มเป้าหมาย (รายกิจกรรม)

เป้าหมาย	หน่วยนับ	จำนวน
จำนวนผู้เข้าร่วมโครงการจำนวนทั้งสิ้น	คน	119
นิสิตชั้นปีที่ 5/62	คน	59
บุคลากรสายวิชาการ	คน	40
บุคลากรสายสนับสนุน	คน	10
บุคคลภายนอก	คน	10

8.3. กิจกรรม/เนื้อหาที่/แผนการใช้จ่ายงบประมาณที่จะดำเนินการ (รายกิจกรรม)

กิจกรรม	งบประมาณ (บาท)	ปีงบประมาณ พ.ศ. 2563 (บาท)											
		ไตรมาส 1			ไตรมาส 2			ไตรมาส 3			ไตรมาส 4		
		ต.ค.	พ.ย.	ธ.ค.	ม.ค.	ก.พ.	มี.ค.	เม.ย.	พ.ค.	มิ.ย.	ก.ค.	ส.ค.	ก.ย.
ชั้นวางแผนงาน (P) 1.วางแผนการจัดโครงการ 2.ประชุมเตรียมงาน	-	←→	←→										
ชั้นดำเนินการ (D) 1. ขออนุมัติโครงการ 2. ประชาสัมพันธ์โครงการ 3. ดำเนินโครงการ	30,750			←→	←→	←→	←→	←→	←→	←→			
ชั้นสรุปและประเมินผล (C) 1. วิเคราะห์ข้อมูลเพื่อประเมินผล 2. จัดทำสรุปโครงการ	-												
ชั้นปรับปรุงตามผลการประเมิน (A) 1. นำผลการประเมิน เข้าที่ประชุม คณะกรรมการการประจำคณะ 2. เพิ่มข้อปรับปรุงในแผนปฏิบัติการ ปีงบประมาณ 2564	-										←→		←→
รวม	30,750	-			-			30,750			-		

9. งบประมาณ

9.1 แหล่งงบประมาณ

เงินรายได้ 16,500 บาท

แหล่งงบประมาณ : เงินงบประมาณรายได้ ประจำปีงบประมาณ 2563 กองทุนวิจัย แผนงานวิจัย งานวิจัย พัฒนาและถ่ายทอดเทคโนโลยี สำนักงานเลขาธิการคณะ เงินอุดหนุน เงินอุดหนุนทั่วไป โครงการส่งเสริมพัฒนาการวิจัย/นวัตกรรม โครงการพัฒนาศักยภาพด้านการวิจัย

งบประมาณแผ่นดิน 14,250 บาท

แหล่งงบประมาณ : งบประมาณแผ่นดิน ประจำปีงบประมาณ 2563

9.2 รายละเอียดค่าใช้จ่าย (จำแนกหมวดค่าใช้จ่ายเป็นไปตามระเบียบทางราชการ)

ลำดับ	รายการ	แผ่นดิน (บาท)	รายได้ (บาท)
1	ค่าวัสดุโฆษณาและเผยแพร่ (500 บาท x 25 ผลงาน)	12,500	-
2	ค่าเงินรางวัลสำหรับการนำเสนอรูปแบบปากเปล่า (Oral Presentation) - 3 รางวัลๆ ละ 3,000 บาท	-	9,000
3	ค่าเงินรางวัลสำหรับการนำเสนอรูปแบบโปสเตอร์ (Poster Presentation) - รางวัลที่ 1 จำนวน 1 รางวัล - รางวัลที่ 2 จำนวน 1 รางวัล - รางวัลชมเชย จำนวน 2 รางวัลๆ ละ 1,500 บาท	- - -	2,500 2,000 3,000
4	ค่าอาหารว่าง (35 บาท x 50 คน)	1,750	-
รวม		14,250	16,500
รวมทั้งสิ้น		30,750	

*หมายเหตุ ถู้อัดจ่ายภายในหมวดรายจ่ายแต่ละหมวด

10. วัน เวลา และสถานที่ในการดำเนินการ

วัน เวลา ในการดำเนินการ	สถานที่จัดกิจกรรม
กันยายน 2562 – ตุลาคม 2563	คณะทันตแพทยศาสตร์ มหาวิทยาลัยนเรศวร

11. ตัวชี้วัดความสำเร็จโครงการ (KPI)

ประเภท	ตัวชี้วัดความสำเร็จ (KPI)
<input checked="" type="checkbox"/> ปริมาณ	มีการนำเสนอผลงานวิจัยของนิสิตระดับปริญญาตรีจำนวน 7 ผลงาน และระดับบัณฑิตศึกษาจำนวน 2 ผลงาน
<input type="checkbox"/> คุณภาพ	-
<input checked="" type="checkbox"/> เวลา	ดำเนินการเสร็จสิ้นภายในเวลาที่กำหนด
<input checked="" type="checkbox"/> ต้นทุน	ใช้งบประมาณในการดำเนินโครงการไม่เกินงบประมาณที่ได้กำหนดไว้

12. ตัวชี้วัดประกอบการประกันคุณภาพตามเกณฑ์มาตรฐาน

- สกอ. ตัวชี้วัดที่.....2.1,2.2,2.3.... สงป. ตัวชี้วัดที่..... EdPEX หมวดที่.....
 ก.พ.ร. ตัวชี้วัดที่..... สมศ. ตัวชี้วัดที่.....

13. ผลที่คาดว่าจะได้รับ

13.1 บุคลากรมีประสบการณ์ในการเผยแพร่ผลงานวิจัย และได้รับองค์ความรู้ใหม่ๆ

13.2 มีการแลกเปลี่ยนเรียนรู้ประสบการณ์ในงานวิจัยและสามารถต่อยอดพัฒนางานวิจัยต่อไปได้

โครงการ ทพ.08

ภาควิชาชีววิทยาช่องปาก

โครงการตามแผนปฏิบัติการประจำปีงบประมาณ พ.ศ. 2563 มหาวิทยาลัยนเรศวร

หน่วยงาน คณะทันตแพทยศาสตร์

1. รหัสโครงการ ทพ.0801/63

ชื่อโครงการ โครงการสัมมนาเชิงวิชาการ "โครงร่างงานวิจัยของนิสิตทันตแพทย์ ชั้นปีที่ 4"

Value Chain ต้นน้ำ กลางน้ำ ปลายน้ำ

2. ความสอดคล้องกับพันธกิจมหาวิทยาลัย

- การผลิตบัณฑิต.....หลัก.....✓.....รอง การวิจัย.....หลัก.....รอง
- การบริการวิชาการแก่สังคม.....หลัก.....รอง การทำนุบำรุงศิลปวัฒนธรรม.....หลัก.....รอง
- การบริหารจัดการ.....หลัก.....รอง

3. ความสอดคล้องกับแผนระดับต่างๆ

3.1 ยุทธศาสตร์การพัฒนามหาวิทยาลัยแผนพัฒนามหาวิทยาลัยนเรศวร ฉบับที่ 12 พ.ศ.2560-2564 ฉบับปรับปรุง (พ.ศ.2562-2564)

- ยุทธศาสตร์ที่ 1 การผลิตบัณฑิตให้มีคุณภาพ
กลยุทธ์ที่...1.4...แนวทางการขับเคลื่อนที่...1.4.1.....ตัวชี้วัดที่...1.4.1.1.หลัก.....รอง....
- ยุทธศาสตร์ที่ 2 การเพิ่มขีดความสามารถการวิจัย เพื่อสร้างนวัตกรรมสู่ความเป็นเลิศ
กลยุทธ์ที่.....แนวทางการขับเคลื่อนที่.....ตัวชี้วัดที่.....หลัก.....รอง.....
- ยุทธศาสตร์ที่ 3 การเสริมสร้างศักยภาพการให้บริการวิชาการเพื่อสร้างความเข้มแข็งให้แก่ชุมชน
กลยุทธ์ที่.....แนวทางการขับเคลื่อนที่.....ตัวชี้วัดที่.....หลัก.....รอง.....
- ยุทธศาสตร์ที่ 4 การส่งเสริมการทำนุบำรุงศิลปและวัฒนธรรม เพื่ออนุรักษ์ สืบสานและเชื่อมโยงกับประเพณีของท้องถิ่น
กลยุทธ์ที่.....แนวทางการขับเคลื่อนที่.....ตัวชี้วัดที่.....หลัก.....รอง.....
- ยุทธศาสตร์ที่ 5 การบริหารจัดการเชิงบูรณาการเพื่อความเข้มแข็งและยั่งยืน
กลยุทธ์ที่.....แนวทางการขับเคลื่อนที่.....ตัวชี้วัดที่.....หลัก.....รอง.....

3.2 แผนพัฒนาฯ ของคณะ/หน่วยงาน

- ประเด็นยุทธศาสตร์ที่.....1.....กลยุทธ์ที่.....1.7.....มาตรการที่.....1.7.5.....

4. ภาพรวมโครงการ/การดำเนินงาน

- 4.1 ลักษณะการดำเนินงาน โครงการ การดำเนินงาน
- 4.2 ภายใต้อำนาจ -
- 4.3 ลักษณะโครงการ โครงการที่ใช้งบประมาณ โครงการที่ไม่ใช้งบประมาณ
- 4.4 วิธีการดำเนินงาน ดำเนินการเอง จัดจ้าง
- 4.5 รหัส GFMS ของโครงการ(ถ้ามี)

5. ผู้รับผิดชอบ

5.1 หน่วยงานที่รับผิดชอบ	ภาควิชาชีววิทยาช่องปาก		
5.2 ผู้รับผิดชอบ	อ.ดร.จันทร์ทิภา จบศรี		โทร 6066
5.3 ผู้ประสานงาน	อ.ทพ.ดร.วราวุธ โชติประกายเกียรติ		โทร 6066
5.4 ผู้รายงานผล	อ.ดร.จันทร์ทิภา จบศรี		โทร 6066

6. หลักการและเหตุผล

การนำเสนอโครงร่างงานวิจัยของนิสิตทันตแพทย์ ชั้นปีที่ 4 เป็นกระบวนการสำคัญกระบวนการหนึ่งที่ช่วยสนับสนุนการเรียนรู้ด้วยตนเองของนิสิต ทำให้เกิดความคิดริเริ่มสร้างสรรค์ รู้จักพิจารณาแก้ไขปัญหาอย่างมีเหตุผลและมุ่งสู่การเป็นบัณฑิตที่มีคุณภาพ นอกจากนี้ยังเป็นการฝึกให้นิสิตสามารถถ่ายทอดรายละเอียดของโครงร่างงานวิจัยไปสู่ผู้ฟังได้โดยตรง เกิดการสื่อสารแบบสองทาง มีการแลกเปลี่ยนประสบการณ์และความรู้ด้านการสร้างสรรคงานวิจัยระหว่างนิสิตทันตแพทย์ รวมทั้งกับคณาจารย์ผู้มีประสบการณ์ทางด้านงานวิจัย ซึ่งสอดคล้องกับมหาวิทยาลัยที่มีนโยบายจะพัฒนาเป็นมหาวิทยาลัยแห่งการวิจัยในอนาคต

7. วัตถุประสงค์

- 7.1 เพื่อเป็นการส่งเสริมให้นิสิตรู้จักสร้างสรรคงานวิจัย และส่งเสริมให้เกิดวัฒนธรรมในด้านการวิจัยของคณะฯ
- 7.2 เพื่อให้เกิดการแลกเปลี่ยนความรู้ ข้อมูลและประสบการณ์ด้านการวิจัยระหว่างนิสิต อาจารย์หรือบุคลากรอื่นๆ
- 7.3 เพื่อเป็นการเตรียมความพร้อมให้แก่นิสิตในการสร้างสรรคงานวิจัยในระดับชาติต่อไป

8. เป้าหมายของโครงการ

8.1. เป้าหมายการดำเนินงาน

เชิงผลผลิต(Output)	การนำเสนอโครงร่างงานวิจัยและการตอบข้อซักถามจากกรรมการพิจารณาโครงร่างงานวิจัยและผู้ฟัง
เชิงผลลัพธ์(Outcome)	เกิดการแลกเปลี่ยนความรู้ ข้อมูลและประสบการณ์ด้านการวิจัยระหว่างนิสิต อาจารย์หรือบุคลากรอื่น ๆ เพื่อพัฒนาโครงร่างงานวิจัยที่สมบูรณ์ขึ้น

8.2 กลุ่มเป้าหมาย (รายกิจกรรม)

เป้าหมาย	หน่วยนับ	จำนวน
จำนวนผู้เข้าร่วมโครงการจำนวนทั้งสิ้น	คน	95
นิสิต	คน	50
บุคลากรสายวิชาการ	คน	45

8.3. กิจกรรม/เนื้อหาที่/แผนการใช้จ่ายงบประมาณที่จะดำเนินการ (รายกิจกรรม)

กิจกรรม	งบประมาณ (บาท)	ปีงบประมาณ พ.ศ. 2563 (บาท)											
		ไตรมาส 1			ไตรมาส 2			ไตรมาส 3			ไตรมาส 4		
		ต.ค.	พ.ย.	ธ.ค.	ม.ค.	ก.พ.	มี.ค.	เม.ย.	พ.ค.	มิ.ย.	ก.ค.	ส.ค.	ก.ย.
ขั้นวางแผนงาน (P) 1. ขออนุมัติโครงการ 2. ประชุมคณะกรรมการ	-		↔	↔									
ขั้นดำเนินการ (D) 1. เตรียมงาน ติดต่อประสานงาน 2. จัดการประชุม	-				↔	↔							
ขั้นสรุปและประเมินผล (C) 1. สรุปผลการดำเนินงานและประเมินผล	-							↔					
ขั้นปรับปรุงตามผลการประเมิน(A) 1. วิเคราะห์ผลการดำเนินงาน	-								↔				
รวม	-		-			-			-				-

9. งบประมาณ

- ไม่มีค่าใช้จ่ายในการดำเนินโครงการ -

10. วัน เวลา และสถานที่ในการดำเนินการ

วัน เวลา ในการดำเนินการ	สถานที่จัดกิจกรรม
3-4 มีนาคม 2563	คณะทันตแพทยศาสตร์ มหาวิทยาลัยนเรศวร

11. ตัวชี้วัดความสำเร็จโครงการ (KPI)

ประเภท	ตัวชี้วัดความสำเร็จ (KPI)
<input checked="" type="checkbox"/> ปริมาณ	1. นิสิตทุกกลุ่มมีโครงร่างงานวิจัยและการนำเสนอโครงร่างคิดเป็นร้อยละ 100 2. ผู้เข้าร่วมโครงการอย่างน้อยร้อยละ 80 3. นิสิตทุกกลุ่มมีการเรียนรู้ แลกเปลี่ยนด้านการวิจัยและอภิปรายร่วมกัน คิดเป็นร้อยละ 100
<input checked="" type="checkbox"/> คุณภาพ	1. มีผลประเมินความพึงพอใจในระดับดี/มาก ขึ้นไป 2. มีโครงร่างงานวิจัยที่หลากหลายจากทุกภาควิชา 3. อาจารย์ นิสิตและบุคลากร มีแนวทางในการวิจัยเพิ่มขึ้นในอนาคต
<input checked="" type="checkbox"/> เวลา	ดำเนินการเสร็จสิ้นภายในเวลาที่กำหนด
<input type="checkbox"/> ต้นทุน	-

12. ตัวชี้วัดประกอบการประกันคุณภาพตามเกณฑ์มาตรฐาน

- สกอ. ตัวชี้วัดที่ 3.2 (ระดับหลักสูตร) สงป. ตัวชี้วัดที่..... EdPEx หมวดที่.....
 ก.พ.ร. ตัวชี้วัดที่..... สมศ. ตัวชี้วัดที่.....

13. ผลที่คาดว่าจะได้รับ

- 1) อาจารย์ นิสิต และบุคลากร ได้แลกเปลี่ยนความรู้และทักษะด้านการวิจัย
- 2) อาจารย์และนิสิตได้ฝึกฝนและเพิ่มพูนทักษะในการนำเสนอโครงงานวิจัยในรูปแบบต่างๆ
- 3) เป็นการสร้างวัฒนธรรมด้านการวิจัยแก่อาจารย์ นิสิต และบุคลากรของคณะฯ

โครงการตามแผนปฏิบัติการประจำปีงบประมาณ พ.ศ. 2563 มหาวิทยาลัยนเรศวร

หน่วยงาน คณะทันตแพทยศาสตร์

1. รหัสโครงการ ทพ.0802/63

ชื่อโครงการ โครงการสัมมนาเชิงวิชาการ “ผลงานวิจัยของนิสิตทันตแพทย์ ชั้นปีที่ 5”

Value Chain ต้นน้ำ กลางน้ำ ปลายน้ำ

2. ความสอดคล้องกับพันธกิจมหาวิทยาลัย

- การผลิตบัณฑิต... ✓หลัก.....รอง การวิจัย.....หลัก.....รอง
- การบริการวิชาการแก่สังคม.....หลัก.....รอง การทำนุบำรุงศิลปวัฒนธรรม.....หลัก.....รอง
- การบริหารจัดการ.....หลัก.....รอง

3. ความสอดคล้องกับแผนระดับต่างๆ

3.1 ยุทธศาสตร์การพัฒนามหาวิทยาลัยแผนพัฒนามหาวิทยาลัยนเรศวร ฉบับที่ 12 พ.ศ.2560-2564 ฉบับปรับปรุง (พ.ศ.2562-2564)

- ยุทธศาสตร์ที่ 1 การผลิตบัณฑิตให้มีคุณภาพ
กลยุทธ์ที่.....1.4.....แนวทางการขับเคลื่อนที่.....1.4.1.....ตัวชี้วัดที่.....1.4.4.1.....หลัก..... ✓.....รอง.....
- ยุทธศาสตร์ที่ 2 การเพิ่มขีดความสามารถการวิจัย เพื่อสร้างนวัตกรรมสู่ความเป็นเลิศ
กลยุทธ์ที่.....แนวทางการขับเคลื่อนที่.....ตัวชี้วัดที่.....หลัก.....รอง.....
- ยุทธศาสตร์ที่ 3 การเสริมสร้างศักยภาพการให้บริการวิชาการเพื่อสร้างความเข้มแข็งให้แก่ชุมชน
กลยุทธ์ที่.....แนวทางการขับเคลื่อนที่.....ตัวชี้วัดที่.....หลัก.....รอง.....
- ยุทธศาสตร์ที่ 4 การส่งเสริมการทำนุบำรุงศิลปะและวัฒนธรรม เพื่ออนุรักษ์ สืบสานและเชื่อมโยงกับประเพณีของท้องถิ่น
กลยุทธ์ที่.....แนวทางการขับเคลื่อน.....ตัวชี้วัดที่.....หลัก.....รอง.....
- ยุทธศาสตร์ที่ 5 การบริหารจัดการเชิงบูรณาการเพื่อความเข้มแข็งและยั่งยืน
กลยุทธ์ที่.....แนวทางการขับเคลื่อน.....ตัวชี้วัดที่.....หลัก.....รอง.....

3.2 แผนพัฒนาฯ ของคณะ/หน่วยงาน

- ประเด็นยุทธศาสตร์ที่.....1.....กลยุทธ์ที่.....1.2, 1.3, 1.7.....มาตรการที่.....1.2.2, 1.3.3, 1.7.6.....

4. ภาพรวมโครงการ/การดำเนินงาน

- 4.1 ลักษณะการดำเนินงาน โครงการ การดำเนินงาน
- 4.2 ภายใต้อำนาจ -
- 4.3 ลักษณะโครงการ โครงการที่ใช้งบประมาณ โครงการที่ไม่ใช้งบประมาณ
- 4.4 วิธีการดำเนินงาน ดำเนินการเอง จัดจ้าง
- 4.5 รหัส GFMS ของโครงการ(ถ้ามี)

5. ผู้รับผิดชอบ

5.1 หน่วยงานที่รับผิดชอบ	ภาควิชาชีววิทยาช่องปาก	
5.2 ผู้รับผิดชอบ	อ.ทพญ.ดร.ฐานิต ประสิทธิ์ศักดิ์	โทร 6066
5.3 ผู้ประสานงาน	อ.ทพ.ดร.วราวุธ โชติประกายเกียรติ	โทร 6066
5.4 ผู้รายงานผล	อ.ทพญ.ดร.ฐานิต ประสิทธิ์ศักดิ์	โทร 6066

6. หลักการและเหตุผล

การนำเสนอผลงานวิจัยเป็นกระบวนการสำคัญในการบริหารจัดการวิจัย เป็นการเผยแพร่ความรู้ใหม่ๆ สู่สาธารณชน และสนับสนุนกระบวนการเรียนรู้ของนิสิต หากขาดการเผยแพร่ผลงานวิจัยคุณค่าและประโยชน์ที่มีอยู่ก็ไม่อาจเชื่อมต่อเข้ากับความต้องการและการนำไปประยุกต์ใช้ในวงกว้างได้ นอกจากนี้ยังเป็นการแลกเปลี่ยนประสบการณ์และความรู้ด้านการวิจัยระหว่างอาจารย์ นิสิตและบุคลากรของคณะฯ เพื่อเตรียมความพร้อมให้แก่นิสิตในการเผยแพร่ผลงานวิจัยต่อสาธารณชนในระดับชาติต่อไป ซึ่งสอดคล้องกับนโยบายของมหาวิทยาลัยที่มุ่งผลิตบัณฑิตที่มีความสามารถในการประยุกต์และบูรณาการความรู้โดยรวมมาใช้ในการปฏิบัติงานตามวิชาชีพ

7. วัตถุประสงค์

- 7.1 เพื่อเป็นการส่งเสริมให้นิสิตได้นำเสนอผลงานวิจัยและส่งเสริมให้เกิดวัฒนธรรมในด้านการวิจัยของคณะฯ
- 7.2 เพื่อให้เกิดการแลกเปลี่ยนความรู้ ข้อมูลและประสบการณ์ด้านการวิจัยระหว่างนิสิต อาจารย์และบุคลากร
- 7.3 เพื่อเป็นการเตรียมความพร้อมให้แก่นิสิตในการเผยแพร่ผลงานวิจัยต่อสาธารณชนในระดับชาติต่อไป

8. เป้าหมายของโครงการ

8.1. เป้าหมายการดำเนินงาน

เชิงผลผลิต (Output)	- นิสิตชั้นปีที่ 5 มีประสบการณ์ในการนำเสนอผลงานวิจัยในรูปแบบ oral presentation
เชิงผลลัพธ์ (Outcome)	- อาจารย์ นิสิต และบุคลากร เกิดการเรียนรู้ร่วมกันและเพิ่มพูนทักษะในงานวิจัยในรูปแบบต่างๆ

8.2 กลุ่มเป้าหมาย (รายกิจกรรม)

เป้าหมาย	หน่วยนับ	จำนวน
จำนวนผู้เข้าร่วมโครงการจำนวนทั้งสิ้น	คน	104
นิสิต	คน	59
บุคลากรสายวิชาการ	คน	45

8.3. กิจกรรม/เนื้อหาที่/แผนการใช้จ่ายงบประมาณที่จะดำเนินการ (รายกิจกรรม)

กิจกรรม	งบประมาณ (บาท)	ปีงบประมาณ พ.ศ. 2563 (บาท)											
		ไตรมาส 1			ไตรมาส 2			ไตรมาส 3			ไตรมาส 4		
		ต.ค.	พ.ย.	ธ.ค.	ม.ค.	ก.พ.	มี.ค.	เม.ย.	พ.ค.	มิ.ย.	ก.ค.	ส.ค.	ก.ย.
ชั้นวางแผนงาน (P) 1. ขออนุมัติโครงการ 2. ประชุมคณะกรรมการ	-			↔									
ชั้นดำเนินการ (D) 1. เตรียมงาน ติดต่อประสานงาน 2. จัดการประชุม	-					↔			↔				
ชั้นสรุปและประเมินผล (C) 1. สรุปผลการดำเนินงานและ ประเมินผล	-								↔				
ชั้นปรับปรุงตามผลการประเมิน(A) 1. วิเคราะห์ผลการดำเนินงาน	-									↔			
รวม	-		-			-			-			-	

9. งบประมาณ

- ไม่มีค่าใช้จ่ายในการดำเนินโครงการ -

10. วัน เวลา และสถานที่ในการดำเนินการ

วัน เวลา ในการดำเนินการ	สถานที่จัดกิจกรรม
8-9 เมษายน 2563	คณะทันตแพทยศาสตร์ มหาวิทยาลัยธนบุรี

11. ตัวชี้วัดความสำเร็จโครงการ (KPI)

ประเภท	ตัวชี้วัดความสำเร็จ (KPI)
<input checked="" type="checkbox"/> ปริมาณ	1. นิสิตทุกกลุ่มมีผลงานวิจัยและได้เผยแพร่ผลงานวิจัยของตนเองคิดเป็นร้อยละ 100 2. ผู้เข้าร่วมโครงการอย่างน้อยร้อยละ 80 3. นิสิตทุกกลุ่มมีการเรียนรู้ แลกเปลี่ยนด้านการวิจัยและอภิปรายร่วมกัน คิดเป็นร้อยละ 100
<input checked="" type="checkbox"/> คุณภาพ	1. มีผลประเมินความพึงพอใจในระดับดี/มาก ขึ้นไป 2. มีผลงานวิจัยที่หลากหลายจากทุกภาควิชา 3. นิสิตมีทักษะและได้รับประสบการณ์ในการเผยแพร่ผลงานวิจัยแก่สาธารณชน
<input checked="" type="checkbox"/> เวลา	ดำเนินการเสร็จสิ้นภายในเวลาที่กำหนด
<input type="checkbox"/> ต้นทุน	-

12. ตัวชี้วัดประกอบการประกันคุณภาพตามเกณฑ์มาตรฐาน

- สกอ. ตัวชี้วัดที่ 3.2 (ระดับหลักสูตร) ตัวชี้วัดที่ 1.6 (ระดับคณะ)
- สงป. ตัวชี้วัดที่..... EdPEX หมวดที่.....
- ก.พ.ร. ตัวชี้วัดที่..... สมศ. ตัวชี้วัดที่.....

13. ผลที่คาดว่าจะได้รับ

- 1) อาจารย์ นิสิต และบุคลากร ได้แลกเปลี่ยนความรู้และทักษะด้านการวิจัย
- 2) อาจารย์ นิสิต และบุคลากร ได้ฝึกฝนและเพิ่มพูนทักษะในการนำเสนอผลงานวิจัยในรูปแบบต่างๆ ต่อสาธารณชน
- 3) เป็นการสร้างวัฒนธรรมด้านการวิจัยแก่อาจารย์ นิสิต และบุคลากรของคณะฯ

โครงการตามแผนปฏิบัติการประจำปีงบประมาณ พ.ศ. 2563 มหาวิทยาลัยนเรศวร

หน่วยงาน คณะทันตแพทยศาสตร์

1. รหัสโครงการ ทพ.0803/63

ชื่อโครงการ โครงการอบรมเชิงวิชาการด้านการยศาสตร์สำหรับทันตแพทย์

Value Chain ต้นน้ำ กลางน้ำ ปลายน้ำ

2. ความสอดคล้องกับพันธกิจมหาวิทยาลัย

- การผลิตบัณฑิต... ✓หลัก.....รอง..... การวิจัย.....หลัก.....รอง
- การบริการวิชาการแก่สังคม.....หลัก.....รอง การทำนุบำรุงศิลปวัฒนธรรม.....หลัก.....รอง
- การบริหารจัดการ.....หลัก.....รอง

3. ความสอดคล้องกับแผนระดับต่างๆ

3.1 ยุทธศาสตร์การพัฒนามหาวิทยาลัยแผนพัฒนามหาวิทยาลัยนเรศวร ฉบับที่ 12 พ.ศ.2560-2564 ฉบับปรับปรุง (พ.ศ.2562-2564)

- ยุทธศาสตร์ที่ 1 การผลิตบัณฑิตให้มีคุณภาพ
กลยุทธ์ที่.....1.4.....แนวทางการขับเคลื่อนที่.....1.4.1.....ตัวชี้วัดที่.....1.4.4.1.....หลัก..... ✓รอง.....
- ยุทธศาสตร์ที่ 2 การเพิ่มขีดความสามารถการวิจัย เพื่อสร้างนวัตกรรมสู่ความเป็นเลิศ
กลยุทธ์ที่.....แนวทางการขับเคลื่อนที่.....ตัวชี้วัดที่.....หลัก.....รอง.....
- ยุทธศาสตร์ที่ 3 การเสริมสร้างศักยภาพการให้บริการวิชาการเพื่อสร้างความเข้มแข็งให้แก่ชุมชน
กลยุทธ์ที่.....แนวทางการขับเคลื่อนที่.....ตัวชี้วัดที่.....หลัก.....รอง.....
- ยุทธศาสตร์ที่ 4 การส่งเสริมการทำนุบำรุงศิลปะและวัฒนธรรม เพื่ออนุรักษ์ สืบสานและเชื่อมโยงกับประเพณี
ของท้องถิ่น
กลยุทธ์ที่.....แนวทางการขับเคลื่อน.....ตัวชี้วัดที่.....หลัก.....รอง.....
- ยุทธศาสตร์ที่ 5 การบริหารจัดการเชิงบูรณาการเพื่อความเข้มแข็งและยั่งยืน
กลยุทธ์ที่.....แนวทางการขับเคลื่อน.....ตัวชี้วัดที่.....หลัก.....รอง.....

3.2 แผนพัฒนาฯ ของคณะ/หน่วยงาน

- ประเด็นยุทธศาสตร์ที่.....1.....กลยุทธ์ที่.....1.5.....มาตรการที่.....1.5.2.....

4. ภาพรวมโครงการ/การดำเนินงาน

- 4.1 ลักษณะการดำเนินงาน โครงการ การดำเนินงาน
- 4.2 ภายใต้อำนาจ แผนงานจัดการศึกษาอุดมศึกษา
- 4.3 ลักษณะโครงการ โครงการที่ใช้งบประมาณ โครงการที่ไม่ใช้งบประมาณ
- 4.4 วิธีการดำเนินงาน ดำเนินการเอง จัดจ้าง
- 4.5 รหัส GFMS ของโครงการ(ถ้ามี)

5. ผู้รับผิดชอบ

5.1 หน่วยงานที่รับผิดชอบ	ภาควิชาชีววิทยาช่องปาก	
5.2 ผู้รับผิดชอบ	อ.ทพญ.ดร.ฐานิต ประสิทธิ์ศักดิ์	โทร 6066
5.3 ผู้ประสานงาน	นางสาวศุภดา สนวนุ่ม	โทร 6066
5.4 ผู้รายงานผล	อ.ทพญ.ดร.ฐานิต ประสิทธิ์ศักดิ์	โทร 6066

6. หลักการและเหตุผล

โรคระบบกล้ามเนื้อและโครงกระดูก (Musculoskeletal disorder) เป็นโรคที่พบได้มากสำหรับผู้ปฏิบัติงานทางทันตกรรมเนื่องจากลักษณะของงานเอื้อต่อการเกิดโรค เช่น การทำงานผิดท่าทางไปจากสภาวะธรรมชาติ (Awkward posture) การค้างอยู่ในท่าการทำงานเป็นระยะเวลานาน (Static posture) การทำงานด้วยการเคลื่อนที่แบบซ้ำๆ (Repetitive movement) ลักษณะการทำงานในรูปแบบนี้เมื่อเกิดขึ้นซ้ำ ๆ เป็นระยะเวลานานสามารถก่อให้เกิดโรคระบบกล้ามเนื้อและโครงกระดูกที่เรื้อรังได้ และพบว่าปัญหาเหล่านี้เริ่มต้นตั้งแต่การปฏิบัติงานทันตกรรมในช่วงที่เป็นนิสิตทันตแพทย์ ดังนั้นนิสิตทันตแพทย์จึงควรมีความรู้ทางด้านกายศาสตร์และสามารถประยุกต์ความรู้ดังกล่าวในการปฏิบัติงานทางทันตกรรม รวมถึงการดูแลตนเองเพื่อลดปัญหาที่เกิดจากโรคระบบกล้ามเนื้อและโครงกระดูก ทางภาควิชา ฯ จึงจัดโครงการอบรมเพื่อเป็นการเสริมทักษะทางวิชาการและพัฒนาประสิทธิภาพในการทำงานของนิสิตที่จะสำเร็จการศึกษาเป็นทันตแพทย์ในอนาคต รวมถึงอาจารย์ทันตแพทย์ที่ปฏิบัติงานทางทันตกรรมอีกด้วย

7. วัตถุประสงค์

- 7.1 เพื่อส่งเสริมทักษะทางวิชาการและพัฒนาประสิทธิภาพในการทำงานของนิสิต
- 7.2 มีความรู้และเข้าใจองค์ประกอบทางการยศาสตร์ต่อการทำงาน
- 7.3 มีความรู้เกี่ยวกับโรคระบบกล้ามเนื้อและโครงกระดูกซึ่งเป็นผลจากการจัดตำแหน่งและท่าทางที่ไม่เหมาะสม
- 7.4 สามารถดูแลตนเองเพื่อลดปัญหาที่เกิดจากโรคระบบกล้ามเนื้อและโครงกระดูก

8. เป้าหมายของโครงการ

8.1. เป้าหมายการดำเนินงาน

เชิงผลผลิต (Output)	- อบรมเชิงวิชาการด้านกายศาสตร์สำหรับทันตแพทย์ที่เชิญผู้เชี่ยวชาญในสาขาอื่น ๆ นอกจากทันตแพทย์มาให้ความรู้
เชิงผลลัพธ์ (Outcome)	- อาจารย์และนิสิตได้รับความรู้จากผู้เชี่ยวชาญ - มีการสร้างความร่วมมือภายในมหาวิทยาลัย โดยมีส่วนร่วมในการพัฒนาหลักสูตรด้านการเรียนการสอน

8.2 กลุ่มเป้าหมาย (รายกิจกรรม)

เป้าหมาย	หน่วยนับ	จำนวน
จำนวนผู้เข้าร่วมโครงการจำนวนทั้งสิ้น	คน	57
นิสิต	คน	52
บุคลากรสายวิชาการ	คน	5

8.3. กิจกรรม/เนื้อหาที่/แผนการใช้จ่ายงบประมาณที่จะดำเนินการ (รายกิจกรรม)

กิจกรรม	งบประมาณ (บาท)	ปีงบประมาณ พ.ศ. 2563 (บาท)											
		ไตรมาส 1			ไตรมาส 2			ไตรมาส 3			ไตรมาส 4		
		ต.ค.	พ.ย.	ธ.ค.	ม.ค.	ก.พ.	มี.ค.	เม.ย.	พ.ค.	มิ.ย.	ก.ค.	ส.ค.	ก.ย.
ชั้นวางแผนงาน (P) 1. ติดต่อวิทยากรและกำหนดวัน เวลาในการจัดโครงการ	-												
ชั้นดำเนินการ (D) 1. ดำเนินโครงการ	5,400												
ชั้นสรุปและประเมินผล (C) 1. สรุปผลการดำเนินงานและ ประเมินผล	-												
ชั้นปรับปรุงตามผลการประเมิน(A) 1. นำผลการประเมิน เข้าที่ประชุม ภาควิชาชีววิทยาช่องปาก	-												
รวม	5,400												

9. งบประมาณ

9.1 แหล่งงบประมาณ

เงินรายได้ 5,400 บาท

แหล่งงบประมาณ : เงินงบประมาณรายได้ ประจำปีงบประมาณ 2563 กองทุนเพื่อการศึกษา แผนงานจัดการศึกษา
 อุดมศึกษา งานสนับสนุนการจัดการศึกษา สำนักงานเลขาธิการคณะ เงินอุดหนุน เงินอุดหนุนทั่วไป โครงการพัฒนากระบวนการ
 จัดการเรียนการสอน โครงการอบรมเชิงวิชาการด้านการยศาสตร์สำหรับทันตแพทย์

9.2 รายละเอียดค่าใช้จ่าย (จำแนกหมวดค่าใช้จ่ายเป็นไปตามระเบียบทางราชการ)

ลำดับ	รายการ	แผ่นดิน (บาท)	รายได้ (บาท)
1	ค่าตอบแทนวิทยากร	-	5,400
	รวม	-	5,400

*หมายเหตุ ถ้าวางจ่ายภายในหมวดรายจ่ายแต่ละหมวด

10. วัน เวลา และสถานที่ในการดำเนินการ

วัน เวลา ในการดำเนินการ	สถานที่จัดกิจกรรม
สิงหาคม 2563	คณะทันตแพทยศาสตร์ มหาวิทยาลัยนเรศวร

11. ตัวชี้วัดความสำเร็จโครงการ (KPI)

ประเภท	ตัวชี้วัดความสำเร็จ (KPI)
<input checked="" type="checkbox"/> ปริมาณ	จำนวนผู้เข้าร่วมโครงการ อย่างน้อยร้อยละ 80
<input checked="" type="checkbox"/> คุณภาพ	ผลการประเมินความพึงพอใจอยู่ในระดับดี
<input checked="" type="checkbox"/> เวลา	ดำเนินการเสร็จสิ้นภายในปีงบประมาณ
<input checked="" type="checkbox"/> ต้นทุน	ใช้งบประมาณในการดำเนินโครงการไม่เกินแผนที่กำหนดไว้

12. ตัวชี้วัดประกอบการประกันคุณภาพตามเกณฑ์มาตรฐาน

- สกอ. ตัวชี้วัดที่ 3.3 (ระดับหลักสูตร) ตัวชี้วัดที่ 1.6 (ระดับคณะ)
- สงป. ตัวชี้วัดที่..... EdPEX หมวดที่.....
- ก.พ.ร. ตัวชี้วัดที่..... สมศ. ตัวชี้วัดที่.....

13. ผลที่คาดว่าจะได้รับ

- 1) นิสิตมีความรู้ความเข้าใจเกี่ยวกับการนำหลักทางการเกษตรศาสตร์มาใช้ในทางทันตกรรม
- 2) นิสิตสามารถประยุกต์ความรู้ทางการเกษตรศาสตร์มาใช้ได้ในอนาคต

โครงการตามแผนปฏิบัติการประจำปีงบประมาณ พ.ศ. 2563 มหาวิทยาลัยนเรศวร

หน่วยงาน คณะทันตแพทยศาสตร์

1. รหัสโครงการ ทพ.0804/63

ชื่อโครงการ โครงการอบรมเชิงปฏิบัติการ เรื่อง การใช้โปรแกรม Endnote

Value Chain



ต้นน้ำ



กลางน้ำ



ปลายน้ำ

2. ความสอดคล้องกับพันธกิจมหาวิทยาลัย

- การผลิตบัณฑิต... หลัก.....รอง การวิจัย.....หลัก.....รอง
- การบริการวิชาการแก่สังคม.....หลัก.....รอง การทำนุบำรุงศิลปวัฒนธรรม.....หลัก.....รอง
- การบริหารจัดการ.....หลัก.....รอง

3. ความสอดคล้องกับแผนระดับต่างๆ

3.1 ยุทธศาสตร์การพัฒนามหาวิทยาลัยแผนพัฒนามหาวิทยาลัยนเรศวร ฉบับที่ 12 พ.ศ.2560-2564

ฉบับปรับปรุง (พ.ศ.2562-2564)

- ยุทธศาสตร์ที่ 1 การผลิตบัณฑิตให้มีคุณภาพ
กลยุทธ์ที่...1.4...แนวทางการขับเคลื่อนที่...1.4.1.....ตัวชี้วัดที่...1.4.1.1...หลัก... ..รอง.....
- ยุทธศาสตร์ที่ 2 การเพิ่มขีดความสามารถการวิจัย เพื่อสร้างนวัตกรรมสู่ความเป็นเลิศ
กลยุทธ์ที่.....แนวทางการขับเคลื่อนที่.....ตัวชี้วัดที่.....หลัก.....รอง.....
- ยุทธศาสตร์ที่ 3 การเสริมสร้างศักยภาพการให้บริการวิชาการเพื่อสร้างความเข้มแข็งให้แก่ชุมชน
กลยุทธ์ที่.....แนวทางการขับเคลื่อนที่.....ตัวชี้วัดที่.....หลัก.....รอง.....
- ยุทธศาสตร์ที่ 4 การส่งเสริมการทำนุบำรุงศิลปะและวัฒนธรรม เพื่ออนุรักษ์ สืบสานและเชื่อมโยงกับประเพณี
ของท้องถิ่น
กลยุทธ์ที่.....แนวทางการขับเคลื่อน.....ตัวชี้วัดที่.....หลัก.....รอง.....
- ยุทธศาสตร์ที่ 5 การบริหารจัดการเชิงบูรณาการเพื่อความเข้มแข็งและยั่งยืน
กลยุทธ์ที่.....แนวทางการขับเคลื่อน.....ตัวชี้วัดที่.....หลัก.....รอง.....

3.2 แผนพัฒนาฯ ของคณะ/หน่วยงาน

- ประเด็นยุทธศาสตร์ที่.....1.....กลยุทธ์ที่.....1.6.....มาตรการที่.....-.....

4. ภาพรวมโครงการ/การดำเนินงาน

- 4.1 ลักษณะการดำเนินงาน โครงการ การดำเนินงาน
- 4.2 ภายใต้อำนาจ แผนงานจัดการศึกษาอุดมศึกษา
- 4.3 ลักษณะโครงการ โครงการที่ใช้งบประมาณ โครงการที่ไม่ใช้งบประมาณ
- 4.4 วิธีการดำเนินงาน ดำเนินการเอง จัดจ้าง
- 4.5 รหัส GFMS ของโครงการ(ถ้ามี)

5. ผู้รับผิดชอบ

- 5.1 หน่วยงานที่รับผิดชอบ ภาควิชาชีววิทยาช่องปาก
- 5.2 ผู้รับผิดชอบ อ.ดร.จันทร์ทิภา จบศรี โทร 6066
- 5.3 ผู้รายงานผล อ.ดร.จันทร์ทิภา จบศรี โทร 6066

6. หลักการและเหตุผล

ในหลักสูตรทันตแพทยศาสตรบัณฑิตมีการกำหนดให้นักศึกษาเรียนรายวิชาวิทยานิพนธ์เพื่อฝึกให้นักศึกษาทำงานวิจัยเพื่อเป็นพื้นฐานสำหรับการวิจัยต่อไปในอนาคต ในการจัดทำโครงร่างงานวิจัย การปฏิบัติงานวิจัย การเขียนรายงานวิจัยหรือเตรียมเอกสารเพื่อการตีพิมพ์ นักศึกษควรมีความรู้ในเรื่องที่จะทำวิจัยโดยการสืบค้นข้อมูลจากฐานข้อมูลที่น่าเชื่อถือ และควรใช้โปรแกรมจัดการเอกสารอ้างอิงเพื่อให้สะดวกและการอ้างอิงถูกต้องตามหลักเกณฑ์ที่หน่วยงานหรือสำนักพิมพ์กำหนด

การจัดกิจกรรมเพื่อเสริมทักษะการใช้เทคโนโลยีสารสนเทศในการสืบค้นข้อมูลทางวิทยาศาสตร์จากฐานข้อมูลที่น่าเชื่อถือ และการใช้โปรแกรมจัดการเอกสารอ้างอิง จะเป็นประโยชน์สำหรับการเขียนโครงร่างงานวิจัยและรายงานการวิจัยในการเรียนการสอนตามหลักสูตรฯ และยังเป็นพื้นฐานให้นักศึกษาไปใช้ได้ในอนาคตเมื่อจบการศึกษาแล้วและสนใจทำงานวิจัยต่อไป

7. วัตถุประสงค์

- 7.1 เพื่อส่งเสริมทักษะการใช้เทคโนโลยีสารสนเทศ
- 7.2 เพื่อส่งเสริมทักษะการใช้โปรแกรมจัดการเอกสารอ้างอิงเพื่อการวิจัย

8. เป้าหมายของโครงการ

8.1. เป้าหมายการดำเนินงาน

เชิงผลผลิต(Output)	นิสิตได้เรียนรู้และฝึกใช้โปรแกรม Endnote
เชิงผลลัพธ์(Outcome)	นิสิตสามารถใช้งานโปรแกรม Endnote ได้

8.2 กลุ่มเป้าหมาย (รายกิจกรรม)

เป้าหมาย	หน่วยนับ	จำนวน
จำนวนผู้เข้าร่วมโครงการจำนวนทั้งสิ้น	คน	50
นิสิต	คน	50

8.3. กิจกรรม/เนื้อหาที่/แผนการใช้จ่ายงบประมาณที่จะดำเนินการ (รายกิจกรรม)

กิจกรรม	งบประมาณ (บาท)	ปีงบประมาณ พ.ศ. 2563 (บาท)											
		ไตรมาส 1			ไตรมาส 2			ไตรมาส 3			ไตรมาส 4		
		ต.ค.	พ.ย.	ธ.ค.	ม.ค.	ก.พ.	มี.ค.	เม.ย.	พ.ค.	มิ.ย.	ก.ค.	ส.ค.	ก.ย.
ชั้นวางแผนงาน (P) 1. ติดต่อวิทยากรและกำหนดวัน เวลาในการจัดโครงการ	-												
ชั้นดำเนินการ (D) 1. ดำเนินโครงการ	2,300												
ชั้นสรุปและประเมินผล (C) 1. สรุปผลการดำเนินงานและ ประเมินผล	-												
ชั้นปรับปรุงตามผลการประเมิน(A) 1. นำผลการประเมิน เข้าที่ประชุม ภาควิชาชีววิทยาช่องปาก	-												
รวม	2,300	2,300			-			-			-		

9. งบประมาณ

9.1 แหล่งงบประมาณ

เงินรายได้ 2,300 บาท

แหล่งงบประมาณ : เงินงบประมาณรายได้ ประจำปีงบประมาณ 2563 กองทุนเพื่อการศึกษา แผนงานจัดการศึกษา
อุดมศึกษา งานสนับสนุนการจัดการศึกษา สำนักงานเลขาธิการคณะ เงินอุดหนุน เงินอุดหนุนทั่วไป โครงการพัฒนากระบวนการ
จัดการเรียนการสอน โครงการอบรมเชิงปฏิบัติการ เรื่อง การใช้โปรแกรม Endnote

9.2 รายละเอียดค่าใช้จ่าย (จำแนกหมวดค่าใช้จ่ายเป็นไปตามระเบียบทางราชการ)

ลำดับ	รายการ	แผ่นดิน (บาท)	รายได้ (บาท)
1	ค่าตอบแทนวิทยากร	-	1,800
2	ค่าตอบแทนการปฏิบัติงานนอกเวลาราชการ	-	500
รวม		-	2,300

*หมายเหตุ ถัวเฉลี่ยจ่ายภายในหมวดรายจ่ายแต่ละหมวด

10. วัน เวลา และสถานที่ในการดำเนินการ

วัน เวลา ในการดำเนินการ	สถานที่จัดกิจกรรม
เดือนธันวาคม 2562	คณะทันตแพทยศาสตร์ มหาวิทยาลัยนเรศวร

11. ตัวชี้วัดความสำเร็จโครงการ (KPI)

ประเภท	ตัวชี้วัดความสำเร็จ (KPI)
<input checked="" type="checkbox"/> ปริมาณ	จำนวนผู้เข้าร่วมโครงการ อย่างน้อยร้อยละ 80
<input checked="" type="checkbox"/> คุณภาพ	ผลการประเมินความพึงพอใจอยู่ในระดับดี
<input checked="" type="checkbox"/> เวลา	ดำเนินการเสร็จสิ้นภายในปีงบประมาณ
<input checked="" type="checkbox"/> ต้นทุน	ใช้งบประมาณในการดำเนินโครงการไม่เกินแผนที่กำหนดไว้

12. ตัวชี้วัดประกอบการประกันคุณภาพตามเกณฑ์มาตรฐาน

- สกอ. ตัวชี้วัดที่ 3.2 (ระดับหลักสูตร) ตัวชี้วัดที่ 1.6 (ระดับคณะ)
 สกป. ตัวชี้วัดที่..... EdPEX หมวดที่.....
 ก.พ.ร. ตัวชี้วัดที่..... สมศ. ตัวชี้วัดที่.....

13. ผลที่คาดว่าจะได้รับ

นิสิตสามารถใช้โปรแกรม Endnote ได้

โครงการตามแผนปฏิบัติการประจำปีงบประมาณ พ.ศ. 2563 มหาวิทยาลัยนเรศวร

หน่วยงาน คณะทันตแพทยศาสตร์

1. รหัสโครงการ ทพ.0805/63

ชื่อโครงการ โครงการเย็บเล่มรายงานการวิจัยของนิสิตระดับปริญญาตรี

Value Chain ต้นน้ำ กลางน้ำ ปลายน้ำ

2. ความสอดคล้องกับพันธกิจมหาวิทยาลัย

- การผลิตบัณฑิต... ✓หลัก.....รอง การวิจัย.....หลัก.....รอง
- การบริการวิชาการแก่สังคม.....หลัก.....รอง การทำนุบำรุงศิลปวัฒนธรรม.....หลัก.....รอง
- การบริหารจัดการ.....หลัก.....รอง

3. ความสอดคล้องกับแผนระดับต่างๆ

3.1 ยุทธศาสตร์การพัฒนามหาวิทยาลัยแผนพัฒนามหาวิทยาลัยนเรศวร ฉบับที่ 12 พ.ศ.2560-2564

ฉบับปรับปรุง (พ.ศ.2562-2564)

- ยุทธศาสตร์ที่ 1 การผลิตบัณฑิตให้มีคุณภาพ
กลยุทธ์ที่.....1.....แนวทางการขับเคลื่อนที่.....1.3.1.....ตัวชี้วัดที่.....1.3.1.1.....หลัก..... ✓รอง.....
- ยุทธศาสตร์ที่ 2 การเพิ่มขีดความสามารถการวิจัย เพื่อสร้างนวัตกรรมสู่ความเป็นเลิศ
กลยุทธ์ที่.....แนวทางการขับเคลื่อนที่.....ตัวชี้วัดที่.....หลัก.....รอง.....
- ยุทธศาสตร์ที่ 3 การเสริมสร้างศักยภาพการให้บริการวิชาการเพื่อสร้างความเข้มแข็งให้แก่ชุมชน
กลยุทธ์ที่.....แนวทางการขับเคลื่อนที่.....ตัวชี้วัดที่.....หลัก.....รอง.....
- ยุทธศาสตร์ที่ 4 การส่งเสริมการทำนุบำรุงศิลปะและวัฒนธรรม เพื่ออนุรักษ์ สืบสานและเชื่อมโยงกับประเพณี
ของท้องถิ่น
กลยุทธ์ที่.....แนวทางการขับเคลื่อน.....ตัวชี้วัดที่.....หลัก.....รอง.....
- ยุทธศาสตร์ที่ 5 การบริหารจัดการเชิงบูรณาการเพื่อความเข้มแข็งและยั่งยืน
กลยุทธ์ที่.....แนวทางการขับเคลื่อน.....ตัวชี้วัดที่.....หลัก.....รอง.....

3.2 แผนพัฒนาฯ ของคณะ/หน่วยงาน

- ประเด็นยุทธศาสตร์ที่.....1, 7.....กลยุทธ์ที่.....1.7, 7.1มาตรการที่.....1.7.7, 7.1.1.....

4. ภาพรวมโครงการ/การดำเนินงาน

- 4.1 ลักษณะการดำเนินงาน โครงการ การดำเนินงาน
- 4.2 ภายใต้อำนาจ แผนงานพื้นฐานด้านการพัฒนาและเสริมสร้างศักยภาพคน
- 4.3 ลักษณะโครงการ โครงการที่ใช้งบประมาณ โครงการที่ไม่ใช้งบประมาณ
- 4.4 วิธีการดำเนินงาน ดำเนินการเอง จัดจ้าง
- 4.5 รหัส GFMS ของโครงการ(ถ้ามี)

5. ผู้รับผิดชอบ

5.1 หน่วยงานที่รับผิดชอบ	ภาควิชาชีววิทยาช่องปาก	
5.2 ผู้รับผิดชอบ	อ.ทพญ.ดร.ฐานิต ประสิทธิ์ศักดิ์	โทร 6066
5.3 ผู้ประสานงาน	นางสาวศุภดา สนวนุ่ม	โทร 6066
5.4 ผู้รายงานผล	อ.ทพญ.ดร.ฐานิต ประสิทธิ์ศักดิ์	โทร 6066

6. หลักการและเหตุผล

คณะทันตแพทยศาสตร์ได้จัดการเรียนการสอนในรายวิชาวิทยานิพนธ์สำหรับนิสิตระดับปริญญาตรีมาอย่างต่อเนื่อง ตั้งแต่เริ่มเปิดหลักสูตรทันตแพทยศาสตรบัณฑิตเพื่อให้บัณฑิตได้มีประสบการณ์ด้านการวิจัยและการเผยแพร่ผลงานการวิจัย อย่างไรก็ตามหลังจากที่นิสิตได้ดำเนินการวิจัยเป็นที่เรียบร้อยแล้วรายงานการวิจัยฉบับสมบูรณ์ได้ถูกจัดเก็บไว้ที่ภาควิชาชีววิทยาช่องปาก ทำให้ผลงานการวิจัยของนิสิตระดับปริญญาตรีไม่เกิดประโยชน์สูงสุดตามหลักการทำวิจัย เพื่อให้ผลงานวิจัยถูกนำไปใช้ในทางปฏิบัติหรือเป็นข้อมูลพื้นฐานสำหรับนักวิจัยอื่นทางภาควิชาฯ จึงเห็นควรให้จัดระบบฐานข้อมูลวิจัยของนิสิตระดับปริญญาตรี โดยรายงานการวิจัยฉบับสมบูรณ์จะถูกเก็บเล่มตามปีการศึกษาและเผยแพร่ในห้องอ่านหนังสือคณะทันตแพทยศาสตร์ในรูปแบบเอกสารอ้างอิง เพื่อเพิ่มประสิทธิภาพในการสืบค้นข้อมูลงานวิจัยของนิสิตระดับปริญญาตรีแก่นิสิต อาจารย์ และผู้สนใจ

7. วัตถุประสงค์

- 7.1 เพื่อจัดระบบฐานข้อมูลวิจัยของนิสิตระดับปริญญาตรีและเผยแพร่ในห้องอ่านหนังสือคณะทันตแพทยศาสตร์
- 7.2 เพื่อเพิ่มประสิทธิภาพในการสืบค้นข้อมูลงานวิจัยของนิสิตระดับปริญญาตรีแก่นิสิต อาจารย์ และผู้สนใจ

8. เป้าหมายของโครงการ

8.1. เป้าหมายการดำเนินงาน

เชิงผลผลิต(Output)	- รวบรวมงานวิจัยเป็นเล่มอย่างน้อย 15 เล่ม - ดำเนินการเผยแพร่ในห้องอ่านหนังสือคณะทันตแพทยศาสตร์
เชิงผลลัพธ์(Outcome)	- จัดระบบฐานข้อมูลวิจัยของนิสิตระดับปริญญาตรีและเผยแพร่ในห้องอ่านหนังสือคณะทันตแพทยศาสตร์ - เพิ่มประสิทธิภาพในการสืบค้นข้อมูลงานวิจัยของนิสิตระดับปริญญาตรีแก่นิสิต อาจารย์ และผู้สนใจ

8.2 กลุ่มเป้าหมาย (รายกิจกรรม)

เป้าหมาย	หน่วยนับ	จำนวน
องค์กร/ระบบบริหารจัดการงานวิจัยของภาควิชาฯ	ครั้ง	1
รายงานวิจัยของนิสิตทันตแพทย์	เล่ม	15

8.3. กิจกรรม/เนื้อหาที่/แผนการใช้จ่ายงบประมาณที่จะดำเนินการ (รายกิจกรรม)

กิจกรรม	งบประมาณ (บาท)	ปีงบประมาณ พ.ศ. 2563 (บาท)											
		ไตรมาส 1			ไตรมาส 2			ไตรมาส 3			ไตรมาส 4		
		ต.ค.	พ.ย.	ธ.ค.	ม.ค.	ก.พ.	มี.ค.	เม.ย.	พ.ค.	มิ.ย.	ก.ค.	ส.ค.	ก.ย.
ชั้นวางแผนงาน (P) 1. รวบรวมรายงานวิจัย	-				↔								
ชั้นดำเนินการ (D) 1. ดำเนินการจ้างเหมาเพื่อเย็บเล่มงานวิจัย 2. แจงรายละเอียดและดำเนินการเผยแพร่ในห้องอ่านหนังสือคณะทันตแพทยศาสตร์	30,000					↔							
ชั้นสรุปและประเมินผล (C) 1. สรุปผลการดำเนินงาน	-							↔					
ชั้นปรับปรุงตามผลการประเมิน(A) 1. นำผลการดำเนินงานเข้าที่ประชุมภาควิชาชีววิทยาช่องปาก	-								↔				
รวม	30,000	-			30,000			-			-		

9. งบประมาณ

9.1 แหล่งงบประมาณ

งบประมาณแผ่นดิน 30,000 บาท

แหล่งงบประมาณ : งบประมาณแผ่นดิน ประจำปีงบประมาณ 2563

9.2 รายละเอียดค่าใช้จ่าย (จำแนกหมวดค่าใช้จ่ายเป็นไปตามระเบียบทางราชการ)

ลำดับ	รายการ	แผ่นดิน (บาท)	รายได้ (บาท)
1	ค่าจ้างเหมาบริการ (เย็บเล่ม)	30,000	-
	รวม	30,000	-

*หมายเหตุ ถ้าวางจ่ายภายในหมวดรายจ่ายแต่ละหมวด

10. วัน เวลา และสถานที่ในการดำเนินการ

วัน เวลา ในการดำเนินการ	สถานที่จัดกิจกรรม
มกราคม ถึง พฤษภาคม 2563	คณะทันตแพทยศาสตร์ มหาวิทยาลัยธนบุรี

11. ตัวชี้วัดความสำเร็จโครงการ (KPI)

ประเภท	ตัวชี้วัดความสำเร็จ (KPI)
<input checked="" type="checkbox"/> ปริมาณ	จัดทำรายงานการวิจัยเย็บเล่ม อย่างน้อย 15 เล่ม
<input checked="" type="checkbox"/> คุณภาพ	จัดระบบฐานข้อมูลวิจัยของนิสิตระดับปริญญาตรีและเผยแพร่ในห้องอ่านหนังสือคณะทันตแพทยศาสตร์
<input checked="" type="checkbox"/> เวลา	ดำเนินการเสร็จสิ้นภายในปีงบประมาณ
<input checked="" type="checkbox"/> ต้นทุน	ใช้งบประมาณในการดำเนินโครงการไม่เกินแผนที่กำหนดไว้

12. ตัวชี้วัดประกอบการประกันคุณภาพตามเกณฑ์มาตรฐาน

- สกอ. ตัวชี้วัดที่ 3.2 (ระดับหลักสูตร) ตัวชี้วัดที่ 1.6 (ระดับคณะ)
- สงป. ตัวชี้วัดที่..... EdPEX หมวดที่.....
- ก.พ.ร. ตัวชี้วัดที่..... สมศ. ตัวชี้วัดที่.....

13. ผลที่คาดว่าจะได้รับ

- 1) มีการจัดการผลงานวิจัยของนิสิตระดับปริญญาตรีและเผยแพร่ในห้องอ่านหนังสือคณะทันตแพทยศาสตร์
- 2) เพื่อเพิ่มประสิทธิภาพในการสืบค้นข้อมูลงานวิจัยของนิสิตระดับปริญญาตรีได้อย่างสะดวก รวดเร็ว และถูกต้อง

โครงการ ทพ.09

ภาควิชาทันตกรรมบูรณะ

โครงการตามแผนปฏิบัติการประจำปีงบประมาณ พ.ศ. 2563 มหาวิทยาลัยนครสวรรค์

หน่วยงาน คณะทันตแพทยศาสตร์

1. รหัสโครงการ ทพ.0901/63

ชื่อโครงการ โครงการประชุมเชิงวิชาการเพื่อพัฒนาวิชาการภาควิชาทันตกรรมบูรณะ

1.1 กิจกรรมที่ 1 กิจกรรมประชุมเชิงวิชาการทางทันตกรรมบูรณะ 15

1.2 กิจกรรมที่ 2 กิจกรรมสัมมนาวัสดุทางทันตกรรมร่วมสมัย

Value Chain ต้นน้ำ กลางน้ำ ปลายน้ำ

2. ความสอดคล้องกับพันธกิจมหาวิทยาลัย

การผลิตบัณฑิต.....หลัก..... ✓รอง

การวิจัย.....หลัก.....รอง

การบริการวิชาการแก่สังคม..... ✓หลัก.....รอง

การทำนุบำรุงศิลปวัฒนธรรม.....หลัก.....รอง

การบริหารจัดการ.....หลัก.....รอง

3. ความสอดคล้องกับแผนระดับต่างๆ

3.1 ยุทธศาสตร์การพัฒนามหาวิทยาลัยแผนพัฒนามหาวิทยาลัยนครสวรรค์ ฉบับที่ 12 พ.ศ.2560-2564

ฉบับปรับปรุง (พ.ศ.2562-2564)

ยุทธศาสตร์ที่ 1 การผลิตบัณฑิตให้มีคุณภาพ

กลยุทธ์ที่...1.5...แนวทางการขับเคลื่อนที่.....1.5.2.....ตัวชี้วัดที่...1.5.2.2...หลัก.....รอง.. ✓

ยุทธศาสตร์ที่ 2 การเพิ่มขีดความสามารถการวิจัย เพื่อสร้างนวัตกรรมสู่ความเป็นเลิศ

กลยุทธ์ที่.....แนวทางการขับเคลื่อนที่.....ตัวชี้วัดที่.....หลัก.....รอง.....

ยุทธศาสตร์ที่ 3 การเสริมสร้างศักยภาพการให้บริการวิชาการเพื่อสร้างความเข้มแข็งให้แก่ชุมชน

กลยุทธ์ที่...3.1...แนวทางการขับเคลื่อนที่...3.1.1, 3.1.2.ตัวชี้วัดที่...3.1.1.1-3.1.1.5, 3.1.2.1-3.1.2.2.....

หลัก... ✓ ..รอง.....

ยุทธศาสตร์ที่ 4 การส่งเสริมการทำนุบำรุงศิลปและวัฒนธรรม เพื่ออนุรักษ์ สืบสานและเชื่อมโยงกับประเพณี

ของท้องถิ่น

กลยุทธ์ที่.....แนวทางการขับเคลื่อน.....ตัวชี้วัดที่.....หลัก.....รอง.....

ยุทธศาสตร์ที่ 5 การบริหารจัดการเชิงบูรณาการเพื่อความเข้มแข็งและยั่งยืน

กลยุทธ์ที่.....แนวทางการขับเคลื่อน.....ตัวชี้วัดที่.....หลัก.....รอง.....

3.2 แผนพัฒนาฯ ของคณะ/หน่วยงาน

ประเด็นยุทธศาสตร์ที่...1,3, 5...กลยุทธ์ที่.....1,2, 1,3, 3,1, 3,2, 5,4...มาตรการที่...1.2.2,1.3.2,3.1.4,3.2.2,

5.4.8.....-.....

4. ภาพรวมโครงการ/การดำเนินงาน

4.1 ลักษณะการดำเนินงาน

โครงการ

การดำเนินงาน

4.2 ภายใต้แผนงาน

แผนงานพื้นฐานด้านการพัฒนาและเสริมสร้างศักยภาพคน

4.3 ลักษณะโครงการ

โครงการที่ใช้งบประมาณ

โครงการที่ไม่ใช้งบประมาณ

4.4 วิธีการดำเนินงาน

ดำเนินการเอง

จัดจ้าง

4.5 รหัส GFMS ของโครงการ(ถ้ามี)

5. ผู้รับผิดชอบ

5.1	หน่วยงานที่รับผิดชอบ	ภาควิชาทันตกรรมบูรณะ		
5.2	ผู้รับผิดชอบ	หัวหน้าภาควิชาทันตกรรมบูรณะ	โทร	6066
5.3	ผู้ประสานงาน	นางสมจิต ดิฉันน้อย	โทร	6066
5.4	ผู้รายงานผล	นางสมจิต ดิฉันน้อย	โทร	6066

6. หลักการและเหตุผล

ภาควิชาทันตกรรมบูรณะ ได้ตระหนักถึงความสำคัญในการสร้างเสริมความรู้ เพื่อเพิ่มพูน ทักษะในการทำงานของคณาจารย์ภายในคณะฯ และกระจายโอกาสไปยังทันตแพทย์ทั่วไปในเขตภาคเหนือตอนล่าง และเพื่อเป็นการเพิ่มพูนความรู้เกี่ยวกับวัสดุทางทันตกรรมร่วมสมัย ซึ่งเป็นพื้นฐานในการนำมาประยุกต์ใช้ในการเรียน - การสอน และการประกอบวิชาชีพ รวมทั้งปรับมาตรฐานความรู้ความเข้าใจในการทำงานของอาจารย์ใหม่ให้เป็นไปในทิศทางเดียวกัน

7. วัตถุประสงค์

- 7.1 เพื่อให้คณาจารย์ และทันตแพทย์ทั่วไป ได้พัฒนาองค์ความรู้ให้ทันสมัยต่อสถานการณ์ในปัจจุบัน
- 7.2 เพื่อเป็นการสนับสนุนให้เกิดการแลกเปลี่ยนความรู้และประสบการณ์ ระหว่างวิทยากรและผู้เข้าร่วมโครงการ
- 7.3 เพื่อสามารถนำความรู้มาประยุกต์ใช้ในทางคลินิก

8. เป้าหมายของโครงการ

8.1. เป้าหมายการดำเนินงาน

เชิงผลผลิต (Output)	- คณาจารย์ และทันตแพทย์ทั่วไป ได้รับความรู้ให้ทันสมัยต่อสถานการณ์ในปัจจุบัน - เครือข่ายการแลกเปลี่ยนเรียนรู้ทางทันตกรรมบูรณะ - ผู้เข้าร่วมโครงการสามารถนำความรู้มาประยุกต์ในการรักษาผู้ป่วยที่มีความซับซ้อนเพิ่มมากขึ้น
เชิงผลลัพธ์ (Outcome)	- เพิ่มโอกาสการเข้าถึงการบริการทางทันตกรรมบูรณะจากทันตแพทย์ผู้เข้าร่วมการอบรมของผู้ป่วย - คณาจารย์ เกิดความสนใจศึกษาต่อยอดในสาขาทันตกรรมบูรณะ และเพิ่มแรงจูงใจให้ทันตแพทย์ผู้เข้าร่วมอบรมการกลับเข้ามาศึกษาต่อในระดับหลังปริญญา สาขาทันตกรรมบูรณะ

8.2 กลุ่มเป้าหมาย (รายกิจกรรม)

เป้าหมาย	หน่วยนับ	จำนวน	
		กิจกรรมที่ 1	กิจกรรมที่ 2
จำนวนผู้เข้าร่วมโครงการจำนวนทั้งสิ้น	คน	140	140
นิสิต	คน	40	40
บุคลากรสายวิชาการ	คน	40	40
ทันตแพทย์ทั่วไป/ศิษย์เก่า	คน	60	60

8.3. กิจกรรม/เนื้อหาที่/แผนการใช้จ่ายงบประมาณที่จะดำเนินการ (รายกิจกรรม)

กิจกรรม	งบประมาณ (บาท)	ปีงบประมาณ พ.ศ. 2563 (บาท)											
		ไตรมาส 1			ไตรมาส 2			ไตรมาส 3			ไตรมาส 4		
		ต.ค.	พ.ย.	ธ.ค.	ม.ค.	ก.พ.	มี.ค.	เม.ย.	พ.ค.	มิ.ย.	ก.ค.	ส.ค.	ก.ย.
กิจกรรมที่ 1 กิจกรรมประชุมเชิงวิชาการทางทันตกรรมบูรณะ 15													
ชั้นวางแผนงาน (P) 1. ประชุมคณาจารย์ภาควิชา ทันตกรรมบูรณะ	-	↔											
ชั้นดำเนินการ (D) 1. อนุมัติโครงการ 2. ประชาสัมพันธ์โครงการ 3. เตรียมสถานที่ 4. ดำเนินโครงการ	50,000		↔		←————→			↔		↔			
ชั้นสรุปและประเมินผล (C) 1. สรุปและประเมินผล โครงการ	-										↔	↔	
ชั้นปรับปรุงตามผลการประเมิน (A) 1. ประชุมคณาจารย์ภาควิชา ทันตกรรมบูรณะ	-												↔
กิจกรรมที่ 2 กิจกรรมสัมมนาวัสดุทางทันตกรรมร่วมสมัย													
ชั้นวางแผนงาน (P) 1. ประชุมคณาจารย์ภาควิชา ทันตกรรมบูรณะ	-	↔											
ชั้นดำเนินการ (D) 1. อนุมัติโครงการ 2. ประชาสัมพันธ์โครงการ 3. เตรียมสถานที่ 4. ดำเนินโครงการ	30,000	↔	↔	↔									
ชั้นสรุปและประเมินผล (C) 1. สรุปและประเมินผล โครงการ	-				↔	↔							
ชั้นปรับปรุงตามผลการประเมิน (A) 1. ประชุมคณาจารย์ภาควิชา ทันตกรรมบูรณะ	-					↔							
รวม	80,000		30,000			-		50,000				-	

9. งบประมาณ

9.1 แหล่งงบประมาณ

งบประมาณแผ่นดิน 80,000 บาท

แหล่งงบประมาณ : งบประมาณแผ่นดิน ประจำปีงบประมาณ 2563

9.2 รายละเอียดค่าใช้จ่าย (จำแนกหมวดค่าใช้จ่ายเป็นไปตามระเบียบทางราชการ)

กิจกรรมที่ 1 กิจกรรมประชุมเชิงวิชาการทางทันตกรรมบูรณะ 15

ลำดับ	รายการ	แผ่นดิน (บาท)	รายได้ (บาท)
1	ค่าอาหารและเครื่องดื่ม	13,000	-
2	ค่าวิทยากร และค่าเดินทางวิทยากร	12,000	-
3	ค่าวัสดุโฆษณาและเผยแพร่ วัสดุวิทยาศาสตร์ หรือการแพทย์ และวัสดุสำนักงาน	25,000	-
รวม		50,000	-

*หมายเหตุ ถัวเฉลี่ยจ่ายภายในหมวดรายจ่ายแต่ละหมวด

กิจกรรมที่ 2 กิจกรรมสัมมนาวัสดุทางทันตกรรมร่วมสมัย

ลำดับ	รายการ	แผ่นดิน (บาท)	รายได้ (บาท)
1	ค่าอาหารและเครื่องดื่ม	13,000	-
2	ค่าวิทยากร และค่าเดินทางวิทยากร	12,000	-
3	ค่าวัสดุโฆษณาและเผยแพร่ วัสดุวิทยาศาสตร์ หรือการแพทย์ และวัสดุสำนักงาน	5,000	-
รวม		30,000	-

*หมายเหตุ ถัวเฉลี่ยจ่ายภายในหมวดรายจ่ายแต่ละหมวด

10. วัน เวลา และสถานที่ในการดำเนินการ

กิจกรรม	วัน เวลา ในการจัดกิจกรรม	สถานที่จัดกิจกรรม
กิจกรรมที่ 1	เดือนเมษายน ถึงเดือนพฤษภาคม 2563	คณะทันตแพทยศาสตร์ มหาวิทยาลัยนเรศวร
กิจกรรมที่ 2	เดือนพฤศจิกายน 2562	คณะทันตแพทยศาสตร์ มหาวิทยาลัยนเรศวร

11. ตัวชี้วัดความสำเร็จโครงการ (KPI)

ประเภท	ตัวชี้วัดความสำเร็จ (KPI)
กิจกรรมที่ 1 กิจกรรมประชุมเชิงวิชาการทางทันตกรรมบูรณะ 15	
<input checked="" type="checkbox"/> ปริมาณ	ผู้เข้าร่วมโครงการอย่างน้อยร้อยละ 80
<input checked="" type="checkbox"/> คุณภาพ	มีผลประเมินความพึงพอใจในระดับดี/มากขึ้นไป
<input checked="" type="checkbox"/> เวลา	ดำเนินการเสร็จสิ้นภายในเวลาที่กำหนด
<input checked="" type="checkbox"/> ต้นทุน	ใช้งบประมาณในการดำเนินโครงการไม่เกินงบประมาณที่ได้กำหนดไว้
กิจกรรมที่ 2 กิจกรรมสัมมนาวัสดุทางทันตกรรมร่วมสมัย	
<input checked="" type="checkbox"/> ปริมาณ	ผู้เข้าร่วมโครงการอย่างน้อยร้อยละ 80
<input checked="" type="checkbox"/> คุณภาพ	มีผลประเมินความพึงพอใจในระดับดี/มากขึ้นไป
<input checked="" type="checkbox"/> เวลา	ดำเนินการเสร็จสิ้นภายในเวลาที่กำหนด
<input checked="" type="checkbox"/> ต้นทุน	ใช้งบประมาณในการดำเนินโครงการไม่เกินงบประมาณที่ได้กำหนดไว้

12. ตัวชี้วัดประกอบการประกันคุณภาพตามเกณฑ์มาตรฐาน

- สกอ. ตัวชี้วัดที่...3.1..... สงป. ตัวชี้วัดที่..... EdPEX หมวดที่.....
 ก.พ.ร. ตัวชี้วัดที่..... สมศ. ตัวชี้วัดที่.....

13. ผลที่คาดว่าจะได้รับ

- 1) คณาจารย์ ทัศนแพทย์ทั่วไป ได้รับความรู้เกี่ยวกับงานทันตกรรม เพิ่มพูนทักษะมากขึ้น
- 2) คณาจารย์ ทัศนแพทย์ทั่วไป นำความรู้ที่ได้มาประยุกต์ใช้ในวิชาชีพได้อย่างเหมาะสม
- 3) ผู้เข้าร่วมโครงการนำความรู้ที่ได้จากการสัมมนามาประยุกต์ใช้ในการปฏิบัติงานด้านทันตกรรม และการเรียนการสอน ได้อย่างเหมาะสม

โครงการตามแผนปฏิบัติการประจำปีงบประมาณ พ.ศ. 2563 มหาวิทยาลัยนครสวรรค์

หน่วยงาน คณะทันตแพทยศาสตร์

1. รหัสโครงการ ทพ.0902/63

ชื่อโครงการ โครงการสัมมนาเชิงปฏิบัติการภาควิชาทันตกรรมบูรณะ

1.1 กิจกรรมที่ 1 กิจกรรมแลกเปลี่ยนเรียนรู้ภาควิชาทันตกรรมบูรณะ

1.2 กิจกรรมที่ 2 กิจกรรมประชุมเชิงปฏิบัติการทางทันตกรรมบูรณะ เรื่อง “รู้จักกับ NiTi rotary files

Value Chain ต้นน้ำ กลางน้ำ ปลายน้ำ

2. ความสอดคล้องกับพันธกิจมหาวิทยาลัย

การผลิตบัณฑิต... ...หลัก.....รอง

การวิจัย.....หลัก.....รอง

การบริการวิชาการแก่สังคม.....หลัก.....รอง

การทำนุบำรุงศิลปวัฒนธรรม.....หลัก.....รอง

การบริหารจัดการ.....หลัก.....รอง

3. ความสอดคล้องกับแผนระดับต่างๆ

3.1 ยุทธศาสตร์การพัฒนามหาวิทยาลัยแผนพัฒนามหาวิทยาลัยนครสวรรค์ ฉบับที่ 12 พ.ศ.2560-2564

ฉบับปรับปรุง (พ.ศ.2562-2564)

ยุทธศาสตร์ที่ 1 การผลิตบัณฑิตให้มีคุณภาพ

กลยุทธ์ที่...1.2...แนวทางการขับเคลื่อนที่.....1.2.2.....ตัวชี้วัดที่...1.2.2.1...หลัก... รอง.....

ยุทธศาสตร์ที่ 2 การเพิ่มขีดความสามารถการวิจัย เพื่อสร้างนวัตกรรมสู่ความเป็นเลิศ

กลยุทธ์ที่.....แนวทางการขับเคลื่อนที่.....ตัวชี้วัดที่.....หลัก.....รอง.....

ยุทธศาสตร์ที่ 3 การเสริมสร้างศักยภาพการให้บริการวิชาการเพื่อสร้างความเข้มแข็งให้แก่ชุมชน

กลยุทธ์ที่.....แนวทางการขับเคลื่อนที่.....ตัวชี้วัดที่.....หลัก.....รอง.....

ยุทธศาสตร์ที่ 4 การส่งเสริมการทำนุบำรุงศิลปและวัฒนธรรม เพื่ออนุรักษ์ สืบสานและเชื่อมโยงกับประเพณี

ของท้องถิ่น

กลยุทธ์ที่.....แนวทางการขับเคลื่อน.....ตัวชี้วัดที่.....หลัก.....รอง.....

ยุทธศาสตร์ที่ 5 การบริหารจัดการเชิงบูรณาการเพื่อความเข้มแข็งและยั่งยืน

กลยุทธ์ที่.....แนวทางการขับเคลื่อน.....ตัวชี้วัดที่.....หลัก.....รอง.....

3.2 แผนพัฒนาฯ ของคณะ/หน่วยงาน

ประเด็นยุทธศาสตร์ที่...1.....กลยุทธ์ที่.....1.2, 1.6.....มาตรการที่...1.2.2,1.6.5.....

4. ภาพรวมโครงการ/การดำเนินงาน

4.1 ลักษณะการดำเนินงาน

โครงการ

การดำเนินงาน

4.2 ภายใต้อำนาจ

-

4.3 ลักษณะโครงการ

โครงการที่ใช้งบประมาณ

โครงการที่ไม่ใช้งบประมาณ

4.4 วิธีการดำเนินงาน

ดำเนินการเอง

จัดจ้าง

4.5 รหัส GFMS ของโครงการ(ถ้ามี)

5. ผู้รับผิดชอบ

5.1	หน่วยงานที่รับผิดชอบ	ภาควิชาทันตกรรมบูรณะ		
5.2	ผู้รับผิดชอบ	หัวหน้าภาควิชาทันตกรรมบูรณะ	โทร	6066
5.3	ผู้ประสานงาน	นางสมจิต ดิฉันน้อย	โทร	6066
5.4	ผู้รายงานผล	นางสมจิต ดิฉันน้อย	โทร	6066

6. หลักการและเหตุผล

ภาควิชาทันตกรรมบูรณะ มีการจัดการเรียนการสอนให้สอดคล้องกับความก้าวหน้าทางเทคโนโลยี และพัฒนาเป็นองค์กรแห่งการเรียนรู้ โดยจัดให้มีการแลกเปลี่ยนเรียนรู้ร่วมกัน ระหว่างอาจารย์ภายในภาควิชาทันตกรรมบูรณะ อาจารย์กับนิสิต เพื่อจะได้นำความรู้ใหม่ ๆ มาใช้ในการปฏิบัติงานในสาขาทันตกรรมบูรณะ และให้คณาจารย์และนิสิตได้พัฒนาองค์ความรู้ในเรื่องเทคนิคและเครื่องมือในการขยายคลองรากฟันด้วย NiTi rotary files

7. วัตถุประสงค์

- 7.1 เพื่อให้คณาจารย์ในภาควิชาทันตกรรมบูรณะ ได้แลกเปลี่ยนเรียนรู้ร่วมกัน
- 7.2 เพื่อพัฒนาทักษะความรู้ทางด้านวิชาการ และส่งเสริมการจัดการความรู้ในองค์กร
- 7.3 เพื่อเป็นการแลกเปลี่ยนความรู้และประสบการณ์ในงานคลินิกระหว่างนิสิตและอาจารย์
- 7.4 เพื่อให้คณาจารย์และนิสิตได้พัฒนาองค์ความรู้ในเรื่องเทคนิคและเครื่องมือในการขยายคลองรากฟันด้วย NiTi rotary files
- 7.5 เพื่อนิสิตสามารถนำความรู้จากการสัมมนาไปประยุกต์ใช้ในการปฏิบัติงานคลินิกได้อย่างเหมาะสม

8. เป้าหมายของโครงการ

8.1. เป้าหมายการดำเนินงาน

เชิงผลผลิต (Output)	- คณาจารย์ และนิสิตทันตแพทย์ ได้รับความรู้ให้ทันสมัยต่อสถานการณ์ในปัจจุบัน - เครือข่ายการแลกเปลี่ยนเรียนรู้ทางทันตกรรมบูรณะ - นิสิตสามารถนำความรู้เกี่ยวกับ NiTi rotary files มาประยุกต์ในการรักษาผู้ป่วยที่มีความซับซ้อนเพิ่มมากขึ้น
เชิงผลลัพธ์ (Outcome)	- คณาจารย์ และนิสิต เกิดความสนใจศึกษาต่อยอดเกี่ยวกับ NiTi rotary files และเพิ่มแรงจูงใจให้ทันตแพทย์ และนิสิตผู้เข้าร่วมอบรมการกลับเข้ามาศึกษาต่อในระดับหลังปริญญา สาขาวิทยาเอ็นโดดอนต์

8.2 กลุ่มเป้าหมาย (รายกิจกรรม)

เป้าหมาย	หน่วยนับ	จำนวน	
		กิจกรรมที่ 1	กิจกรรมที่ 2
จำนวนผู้เข้าร่วมโครงการจำนวนทั้งสิ้น	คน	30	80
นิสิตระดับปริญญาตรี/ ปริญญาโท	คน	-	70
บุคลากรสายวิชาการ	คน	30	10

8.3. กิจกรรม/เนื้อหาที่/แผนการใช้จ่ายงบประมาณที่จะดำเนินการ (รายกิจกรรม)

กิจกรรม	งบประมาณ (บาท)	ปีงบประมาณ พ.ศ. 2563 (บาท)											
		ไตรมาส 1			ไตรมาส 2			ไตรมาส 3			ไตรมาส 4		
		ต.ค.	พ.ย.	ธ.ค.	ม.ค.	ก.พ.	มี.ค.	เม.ย.	พ.ค.	มิ.ย.	ก.ค.	ส.ค.	ก.ย.
กิจกรรมที่ 1 กิจกรรมแลกเปลี่ยนเรียนรู้ภาควิชาทันตกรรมบูรณะ													
ชั้นวางแผนงาน (P) 1. ประชุมคณาจารย์ภาควิชา ทันตกรรมบูรณะ	-	↔											
ชั้นดำเนินการ (D) 1. อนุมัติโครงการ 3. ดำเนินโครงการ	-	↔		←								→	
ชั้นสรุปและประเมินผล (C) 1. สรุปและประเมินผล โครงการ	-											↔	
ชั้นปรับปรุงตามผลการประเมิน (A) 1. ประชุมคณาจารย์ภาควิชา ทันตกรรมบูรณะ	-												↔
กิจกรรมที่ 2 กิจกรรมประชุมเชิงปฏิบัติการทางทันตกรรมบูรณะ เรื่อง “รู้จักกับ NiTi rotary files”													
ชั้นวางแผนงาน (P) 1. ประชุมคณาจารย์ภาควิชา ทันตกรรมบูรณะ	-			↔									
ชั้นดำเนินการ (D) 1. อนุมัติโครงการ 2. ดำเนินโครงการ	-				↔			←		→			
ชั้นสรุปและประเมินผล (C) 1. สรุปและประเมินผล โครงการ	-										↔		
ชั้นปรับปรุงตามผลการประเมิน (A) 1. ประชุมคณาจารย์ภาควิชา ทันตกรรมบูรณะ	-												↔
รวม	-		-			-			-			-	

9. งบประมาณ

- ไม่มีค่าใช้จ่ายในการดำเนินโครงการ -

10. วัน เวลา และสถานที่ในการดำเนินการ

กิจกรรม	วัน เวลา ในการจัดกิจกรรม	สถานที่จัดกิจกรรม
กิจกรรมที่ 1	เดือนธันวาคม 2562 ถึงเดือนสิงหาคม 2563	คณะทันตแพทยศาสตร์ มหาวิทยาลัยนเรศวร
กิจกรรมที่ 2	เดือนเมษายน ถึงเดือนมิถุนายน 2563	คณะทันตแพทยศาสตร์ มหาวิทยาลัยนเรศวร

11. ตัวชี้วัดความสำเร็จโครงการ (KPI)

ประเภท	ตัวชี้วัดความสำเร็จ (KPI)
กิจกรรมที่ 1 กิจกรรมแลกเปลี่ยนเรียนรู้ภาควิชาทันตกรรมบูรณะ	
<input checked="" type="checkbox"/> ปริมาณ	ผู้เข้าร่วมโครงการอย่างน้อยร้อยละ 80
<input checked="" type="checkbox"/> คุณภาพ	มีผลประเมินความพึงพอใจในระดับดี/มากขึ้นไป
<input checked="" type="checkbox"/> เวลา	ดำเนินการเสร็จสิ้นภายในเวลาที่กำหนด
<input checked="" type="checkbox"/> ต้นทุน	ใช้งบประมาณในการดำเนินโครงการไม่เกินงบประมาณที่ได้กำหนดไว้
กิจกรรมที่ 2 กิจกรรมประชุมเชิงปฏิบัติการทางทันตกรรมบูรณะ เรื่อง “รู้จักกับ NiTi rotary files”	
<input checked="" type="checkbox"/> ปริมาณ	ผู้เข้าร่วมโครงการอย่างน้อยร้อยละ 80
<input checked="" type="checkbox"/> คุณภาพ	มีผลประเมินความพึงพอใจในระดับดี/มากขึ้นไป
<input checked="" type="checkbox"/> เวลา	ดำเนินการเสร็จสิ้นภายในเวลาที่กำหนด
<input checked="" type="checkbox"/> ต้นทุน	ใช้งบประมาณในการดำเนินโครงการไม่เกินงบประมาณที่ได้กำหนดไว้

12. ตัวชี้วัดประกอบการประกันคุณภาพตามเกณฑ์มาตรฐาน

- สกอ. ตัวชี้วัดที่...1.6.....
 สบ. ตัวชี้วัดที่.....
 EdPEx หมวดที่.....
 ก.พ.ร. ตัวชี้วัดที่.....
 สมศ. ตัวชี้วัดที่.....

13. ผลที่คาดว่าจะได้รับ

กิจกรรมที่ 1 กิจกรรมแลกเปลี่ยนเรียนรู้ภาควิชาทันตกรรมบูรณะ

- 1) คณาจารย์ในภาควิชาทันตกรรมบูรณะ มีความรู้ทางด้านวิชาการเพิ่มมากขึ้น
- 2) ภาควิชาทันตกรรมบูรณะเป็นองค์กรแห่งการเรียนรู้มากขึ้น

กิจกรรมที่ 2 กิจกรรมประชุมเชิงปฏิบัติการทางทันตกรรมบูรณะ เรื่อง “รู้จักกับ NiTi rotary files”

- 1) คณาจารย์ และทันตแพทย์ทั่วไป ได้รับความรู้ และเพิ่มพูนทักษะการใช้ Rotary files
- 2) สร้างเสริมแนวคิดในการจัดการเรียน-การสอนของคณาจารย์ภายในคณะทันตแพทยศาสตร์

โครงการตามแผนปฏิบัติการประจำปีงบประมาณ พ.ศ. 2563 มหาวิทยาลัยนเรศวร

หน่วยงาน คณะทันตแพทยศาสตร์

1. รหัสโครงการ ทพ.0903/63

ชื่อโครงการ โครงการอบรมเชิงปฏิบัติการ เรื่อง การฝึกปฏิบัติการพิมพ์ปากเพื่อสร้างแบบจำลองเพื่อการศึกษา
กิจกรรมเพิ่มพูนทักษะทางทันตกรรมประดิษฐ์ สำหรับนิสิตชั้นปีที่ 4

Value Chain ต้นน้ำ กลางน้ำ ปลายน้ำ

2. ความสอดคล้องกับพันธกิจมหาวิทยาลัย

- การผลิตบัณฑิต... ✓...หลัก.....รอง การวิจัย.....หลัก.....รอง
 การบริการวิชาการแก่สังคม.....หลัก.....รอง การทำนุบำรุงศิลปวัฒนธรรม.....หลัก.....รอง
 การบริหารจัดการ.....หลัก.....รอง

3. ความสอดคล้องกับแผนระดับต่างๆ

3.1 ยุทธศาสตร์การพัฒนามหาวิทยาลัยแผนพัฒนามหาวิทยาลัยนเรศวร ฉบับที่ 12 พ.ศ.2560-2564
ฉบับปรับปรุง (พ.ศ.2562-2564)

- ยุทธศาสตร์ที่ 1 การผลิตบัณฑิตให้มีคุณภาพ
กลยุทธ์ที่...1.2, ...แนวทางการขับเคลื่อนที่.....1.2.2.....ตัวชี้วัดที่...1.2.2.1...หลัก... ✓.....รอง.....
- ยุทธศาสตร์ที่ 2 การเพิ่มขีดความสามารถการวิจัย เพื่อสร้างนวัตกรรมสู่ความเป็นเลิศ
กลยุทธ์ที่.....แนวทางการขับเคลื่อนที่.....ตัวชี้วัดที่.....หลัก.....รอง.....
- ยุทธศาสตร์ที่ 3 การเสริมสร้างศักยภาพการให้บริการวิชาการเพื่อสร้างความเข้มแข็งให้แก่ชุมชน
กลยุทธ์ที่.....แนวทางการขับเคลื่อนที่.....ตัวชี้วัดที่.....หลัก.....รอง.....
- ยุทธศาสตร์ที่ 4 การส่งเสริมการทำนุบำรุงศิลปะและวัฒนธรรม เพื่ออนุรักษ์ สืบสานและเชื่อมโยงกับประเพณี
ของท้องถิ่น
กลยุทธ์ที่.....แนวทางการขับเคลื่อน.....ตัวชี้วัดที่.....หลัก.....รอง.....
- ยุทธศาสตร์ที่ 5 การบริหารจัดการเชิงบูรณาการเพื่อความเข้มแข็งและยั่งยืน
กลยุทธ์ที่.....แนวทางการขับเคลื่อน.....ตัวชี้วัดที่.....หลัก.....รอง.....

3.2 แผนพัฒนาฯ ของคณะ/หน่วยงาน

- ประเด็นยุทธศาสตร์ที่...1.....กลยุทธ์ที่.....1.2, 1.6.....มาตรการที่...1.2.2,1.6.5.....

4. ภาพรวมโครงการ/การดำเนินงาน

- 4.1 ลักษณะการดำเนินงาน โครงการ การดำเนินงาน
- 4.2 ภายใต้อำนาจ แผนงานพื้นฐานด้านการพัฒนาและเสริมสร้างศักยภาพคน
- 4.3 ลักษณะโครงการ โครงการที่ใช้งบประมาณ โครงการที่ไม่ใช้งบประมาณ
- 4.4 วิธีการดำเนินงาน ดำเนินการเอง จัดจ้าง
- 4.5 รหัส GFMS ของโครงการ(ถ้ามี)

5. ผู้รับผิดชอบ

5.1	หน่วยงานที่รับผิดชอบ	ภาควิชาทันตกรรมบูรณะ		
5.2	ผู้รับผิดชอบ	หัวหน้าภาควิชาทันตกรรมบูรณะ	โทร	6066
5.3	ผู้ประสานงาน	นางสมจิต ดิฉันน้อย	โทร	6066
5.4	ผู้รายงานผล	นางสมจิต ดิฉันน้อย	โทร	6066

6. หลักการและเหตุผล

โรงพยาบาลทันตกรรม คณะทันตแพทยศาสตร์ มหาวิทยาลัยนเรศวร เป็นหน่วยงานที่ให้บริการทางทันตกรรม โดยนิสิตทันตแพทย์เป็นผู้ให้การรักษาผู้ป่วยภายใต้การดูแลของอาจารย์ เพื่อให้ผู้ป่วยได้รับบริการที่ดี มีคุณภาพ ได้มาตรฐาน และรวดเร็วซึ่งนิสิตชั้นปีที่ 4 เป็นชั้นปีแรกที่เข้ามาฝึกปฏิบัติงานในคลินิกทันตกรรมประดิษฐ์ โดยกระบวนการวินิจฉัยเริ่มต้นด้วยการสร้างแบบหล่อศึกษาเป็นกระบวนการสำคัญ ที่จะนำไปสู่การสร้างชิ้นงานทางทันตกรรมประดิษฐ์ที่มีคุณภาพ การสร้างแบบหล่อศึกษาต้องอาศัยกระบวนการสร้างรอยพิมพ์ที่ถูกต้อง สามารถลอกเลียนโครงสร้างสำคัญในช่องปาก กระบวนการดังกล่าวต้องอาศัยการประยุกต์ความรู้ที่ได้จากการเรียนและประสบการณ์ในคลินิก เพื่อให้ทันตแพทย์สามารถสร้างรอยพิมพ์ได้ โดยไม่ทำให้ผู้ป่วยเสียเวลาในคลินิก และไม่เกิดการชอกช้ำของเนื้อเยื่อภายในปาก ลดจำนวนครั้งในการพิมพ์และการสิ้นเปลืองวัสดุพิมพ์ และเป็นการสร้างความมั่นใจให้กับนิสิตและผู้ป่วย คลินิกทันตกรรมประดิษฐ์จึงจัดการจัดอบรมเชิงปฏิบัติการเรื่องการฝึกอบรมการพิมพ์ปากด้วยอัลจินตขึ้น เพื่อเป็นการฝึกซ้อมนิสิตให้เกิดความเข้าใจในกระบวนการพิมพ์ปากเบื้องต้นและสามารถสื่อสารกับผู้ป่วยได้ถูกต้อง เมื่อต้องทำการตรวจวินิจฉัยและทำบันทึกข้อมูลผู้ป่วยในวันแรกที่เริ่มให้การรักษาผู้ป่วยสาขาทันตกรรมประดิษฐ์

7. วัตถุประสงค์

- 7.1 เพื่อให้ทันตแพทย์ชั้นปีที่ 4 ได้มีความรู้ความเข้าใจในการพิมพ์ปากเบื้องต้นด้วยอัลจินต
- 7.2 เพื่อสร้างทัศนคติที่ดีและความมั่นใจต่อนิสิตทันตแพทย์ในเรื่องกระบวนการพิมพ์ปากด้วยอัลจินต
- 7.3 เพื่อให้ทันตแพทย์ สามารถเลือกชนิดของสภาพพิมพ์ และประมาณปริมาณวัสดุที่จะใช้พิมพ์ในแต่ละครั้งได้ ใกล้เคียงกับปริมาณที่จะใช้จริง

8. เป้าหมายของโครงการ

8.1. เป้าหมายการดำเนินงาน

เชิงผลผลิต (Output)	- นิสิตทันตแพทย์ชั้นปีที่ 4 ได้มีความรู้ความเข้าใจในการพิมพ์ปากเบื้องต้นด้วยอัลจินต - นิสิตทันตแพทย์ชั้นปีที่ 4 มีความมั่นใจและสามารถทำการพิมพ์ปากด้วยอัลจินตได้ด้วยตนเอง
เชิงผลลัพธ์ (Outcome)	- สามารถลดจำนวนครั้งในการถูกพิมพ์ปากด้วยอัลจินต และเป็นการประหยัดวัสดุในการพิมพ์ปาก

8.2 กลุ่มเป้าหมาย (รายกิจกรรม)

เป้าหมาย	หน่วยนับ	จำนวน
จำนวนผู้เข้าร่วมโครงการจำนวนทั้งสิ้น	คน	80
นิสิตระดับปริญญาตรี/ ปริญญาโท	คน	60
บุคลากรสายวิชาการ	คน	20

8.3. กิจกรรม/เนื้อหาที่/แผนการใช้จ่ายงบประมาณที่จะดำเนินการ (รายกิจกรรม)

กิจกรรม	งบประมาณ (บาท)	ปีงบประมาณ พ.ศ. 2563 (บาท)											
		ไตรมาส 1			ไตรมาส 2			ไตรมาส 3			ไตรมาส 4		
		ต.ค.	พ.ย.	ธ.ค.	ม.ค.	ก.พ.	มี.ค.	เม.ย.	พ.ค.	มิ.ย.	ก.ค.	ส.ค.	ก.ย.
ชั้นวางแผนงาน (P) 1. ประชุมคณาจารย์ภาควิชา ทันตกรรมบูรณะ	-						↔						
ชั้นดำเนินการ (D) 1. อนุมัติโครงการ 2. ประชาสัมพันธ์โครงการ 3. เตรียมสถานที่ 4. ดำเนินโครงการ	25,000						↔	↔					
ชั้นสรุปและประเมินผล (C) 1. สรุปและประเมินผล โครงการ	-									↔			
ชั้นปรับปรุงตามผลการ ประเมิน (A) 1. ประชุมคณาจารย์ภาควิชา ทันตกรรมบูรณะ	-											↔	
รวม	25,000	-			-			25,000			-		

9. งบประมาณ

9.1 แหล่งงบประมาณ

งบประมาณแผ่นดิน 25,000 บาท

แหล่งงบประมาณ : งบประมาณแผ่นดิน ประจำปีงบประมาณ 2563

9.2 รายละเอียดค่าใช้จ่าย (จำแนกหมวดค่าใช้จ่ายเป็นไปตามระเบียบทางราชการ)

ลำดับ	รายการ	แผ่นดิน (บาท)	รายได้ (บาท)
1	ค่าวัสดุวิทยาศาสตร์ หรือการแพทย์	25,000	-
	รวม	25,000	-

10. วัน เวลา และสถานที่ในการดำเนินการ

วัน เวลา ในการดำเนินการ	สถานที่จัดกิจกรรม
เดือนมีนาคม ถึงเดือนพฤษภาคม 2563	คณะทันตแพทยศาสตร์ มหาวิทยาลัยนเรศวร

11. ตัวชี้วัดความสำเร็จโครงการ (KPI)

ประเภท	ตัวชี้วัดความสำเร็จ (KPI)
<input checked="" type="checkbox"/> ปริมาณ	ผู้เข้าร่วมโครงการอย่างน้อยร้อยละ 80
<input checked="" type="checkbox"/> คุณภาพ	มีผลประเมินความพึงพอใจในระดับดี/มากขึ้นไป
<input checked="" type="checkbox"/> เวลา	ดำเนินการเสร็จสิ้นภายในเวลาที่กำหนด
<input checked="" type="checkbox"/> ต้นทุน	ใช้งบประมาณในการดำเนินโครงการไม่เกินงบประมาณที่ได้กำหนดไว้

12. ตัวชี้วัดประกอบการประกันคุณภาพตามเกณฑ์มาตรฐาน

- สกอ. ตัวชี้วัดที่...1.6.....
 สงป. ตัวชี้วัดที่.....
 EdPEX หมวดที่.....
 ก.พ.ร. ตัวชี้วัดที่.....
 สมศ. ตัวชี้วัดที่.....

13. ผลที่คาดว่าจะได้รับ

ผู้เข้าร่วมโครงการมีความรู้ความเข้าใจในขั้นตอนการพิมพ์ปากด้วยอัลจินต์ในเบื้องต้น

โครงการตามแผนปฏิบัติการประจำปีงบประมาณ พ.ศ. 2563 มหาวิทยาลัยนเรศวร

หน่วยงาน คณะทันตแพทยศาสตร์

1. รหัสโครงการ ทพ.0904/63

ชื่อโครงการ โครงการอบรมเชิงปฏิบัติการ เรื่อง การฝึกปฏิบัติการบูรณะฟันที่ได้รับการรักษาลงรากฟันด้วยเดือยฟัน สำเร็จรูป กิจกรรมเพิ่มพูนทักษะทางทันตกรรมประดิษฐ์ สำหรับนิสิตชั้นปีที่ 6

Value Chain ต้นน้ำ กลางน้ำ ปลายน้ำ

2. ความสอดคล้องกับพันธกิจมหาวิทยาลัย

- การผลิตบัณฑิต... ✓...หลัก.....รอง การวิจัย.....หลัก.....รอง
- การบริการวิชาการแก่สังคม.....หลัก.....รอง การทำนุบำรุงศิลปวัฒนธรรม.....หลัก.....รอง
- การบริหารจัดการ.....หลัก.....รอง

3. ความสอดคล้องกับแผนระดับต่างๆ

3.1 ยุทธศาสตร์การพัฒนามหาวิทยาลัยแผนพัฒนามหาวิทยาลัยนเรศวร ฉบับที่ 12 พ.ศ.2560-2564 ฉบับปรับปรุง (พ.ศ.2562-2564)

- ยุทธศาสตร์ที่ 1 การผลิตบัณฑิตให้มีคุณภาพ
กลยุทธ์ที่...1.2...แนวทางการขับเคลื่อนที่.....1.2.2.....ตัวชี้วัดที่...1.2.2.1...หลัก... ✓.....รอง.....
- ยุทธศาสตร์ที่ 2 การเพิ่มขีดความสามารถการวิจัย เพื่อสร้างนวัตกรรมสู่ความเป็นเลิศ
กลยุทธ์ที่.....แนวทางการขับเคลื่อนที่.....ตัวชี้วัดที่.....หลัก.....รอง.....
- ยุทธศาสตร์ที่ 3 การเสริมสร้างศักยภาพการให้บริการวิชาการเพื่อสร้างความเข้มแข็งให้แก่ชุมชน
กลยุทธ์ที่.....แนวทางการขับเคลื่อนที่.....ตัวชี้วัดที่.....หลัก.....รอง.....
- ยุทธศาสตร์ที่ 4 การส่งเสริมการทำนุบำรุงศิลปะและวัฒนธรรม เพื่ออนุรักษ์ สืบสานและเชื่อมโยงกับประเพณีของท้องถิ่น
กลยุทธ์ที่.....แนวทางการขับเคลื่อน.....ตัวชี้วัดที่.....หลัก.....รอง.....
- ยุทธศาสตร์ที่ 5 การบริหารจัดการเชิงบูรณาการเพื่อความเข้มแข็งและยั่งยืน
กลยุทธ์ที่.....แนวทางการขับเคลื่อน.....ตัวชี้วัดที่.....หลัก.....รอง.....

3.2 แผนพัฒนาฯ ของคณะ/หน่วยงาน

- ประเด็นยุทธศาสตร์ที่...1.....กลยุทธ์ที่.....1.2, 1.6.....มาตรการที่...1.2.2,1.6.5.....

4. ภาพรวมโครงการ/การดำเนินงาน

- 4.1 ลักษณะการดำเนินงาน โครงการ การดำเนินงาน
- 4.2 ภายใต้อำนาจ แผนงานพื้นฐานด้านการพัฒนาและเสริมสร้างศักยภาพคน
- 4.3 ลักษณะโครงการ โครงการที่ใช้งบประมาณ โครงการที่ไม่ใช้งบประมาณ
- 4.4 วิธีการดำเนินงาน ดำเนินการเอง จัดจ้าง
- 4.5 รหัส GFMS ของโครงการ(ถ้ามี)

5. ผู้รับผิดชอบ

5.1	หน่วยงานที่รับผิดชอบ	ภาควิชาทันตกรรมบูรณะ		
5.2	ผู้รับผิดชอบ	หัวหน้าภาควิชาทันตกรรมบูรณะ	โทร	6066
5.3	ผู้ประสานงาน	นางสมจิต ดิฉันน้อย	โทร	6066
5.4	ผู้รายงานผล	นางสมจิต ดิฉันน้อย	โทร	6066

6. หลักการและเหตุผล

นิสิตชั้นปีที่ 6 เป็นชั้นปีที่จะต้องให้การบูรณะฟันหลังจากการรักษาคลองรากฟันด้วยเดือยและแกนฟันสำเร็จรูป ซึ่งนอกจากเป็นกระบวนการรักษาที่ละเอียดอ่อน มีหลายขั้นตอน ต้องทำภายใต้กระบวนการปลอดเชื้อร่วมกับใช้แผ่นยางกันน้ำลายแล้วนั้น กระบวนการรักษาดังกล่าวเป็นกระบวนการที่มีความเสี่ยงที่จะทำให้เกิดความเสียหายของฟันที่ไม่สามารถผันกลับได้ คลินิกทันต-กรรมประดิษฐ์จึงจัดการจัดอบรมเชิงปฏิบัติการเรื่อง การฝึกปฏิบัติการบูรณะฟันที่ได้รับการรักษาคลองรากฟันด้วยเดือยฟันสำเร็จรูปขึ้น เพื่อให้บัณฑิตทันตแพทย์ ทราบขั้นตอน ลำดับขั้นในการบูรณะฟัน ได้รับประสบการณ์เสมือนจริงในการฝึกบูรณะฟันที่ผ่านการรักษาคลองรากฟันด้วยเดือยฟันสำเร็จรูป รวมทั้งลดอุบัติเหตุความเสียหายที่อาจเกิดขึ้นกับผู้ป่วยในคลินิกและความสิ้นเปลืองวัสดุบูรณะต่างๆ อีกทั้งยังเป็นการสร้างความมั่นใจให้กับนิสิตและผู้ป่วย

7. วัตถุประสงค์

- 7.1 เพื่อให้บัณฑิตทันตแพทย์ชั้นปีที่ 6 และทันตแพทย์ผู้สนใจได้มีความรู้ความเข้าใจและตระหนักในความสำคัญของการบูรณะฟันที่ได้รับการรักษาคลองรากฟันด้วยเดือยฟันสำเร็จรูป
- 7.2 เพื่อสร้างทัศนคติที่ดีและความมั่นใจในเรื่องการบูรณะฟันที่ได้รับการรักษาคลองรากฟันด้วยเดือยฟันสำเร็จรูป
- 7.3 เพื่อให้บัณฑิตชั้นปีที่ 6 และทันตแพทย์ผู้สนใจทราบขั้นตอน ปริมาณปริมาณวัสดุที่จะใช้ มีประสบการณ์เสมือนจริงในการบูรณะฟันที่ได้รับการรักษาคลองรากฟันด้วยเดือยฟันสำเร็จรูป

8. เป้าหมายของโครงการ

8.1. เป้าหมายการดำเนินงาน

เชิงผลผลิต (Output)	- นิสิตทันตแพทย์ชั้นปีที่ 6 มีความรู้ความเข้าใจและตระหนักในความสำคัญของการบูรณะฟันที่ได้รับการรักษาคลองรากฟันด้วยเดือยฟันสำเร็จรูป - นิสิตทันตแพทย์ชั้นปีที่ 6 มีทัศนคติที่ดีและความมั่นใจในเรื่องการบูรณะฟันที่ได้รับการรักษาคลองรากฟันด้วยเดือยฟันสำเร็จรูป
เชิงผลลัพธ์ (Outcome)	- สามารถลดระยะเวลาการเข้ารับรักษา และลดอุบัติเหตุในคลินิกจากการใส่เดือยฟันสำเร็จรูป

8.2 กลุ่มเป้าหมาย (รายกิจกรรม)

เป้าหมาย	หน่วยนับ	จำนวน
จำนวนผู้เข้าร่วมโครงการจำนวนทั้งสิ้น	คน	90
นิสิตระดับปริญญาตรี/ปริญญาโท	คน	70
บุคลากรสายวิชาการ	คน	20

8.3. กิจกรรม/เนื้อหาที่/แผนการใช้จ่ายงบประมาณที่จะดำเนินการ (รายกิจกรรม)

กิจกรรม	งบประมาณ (บาท)	ปีงบประมาณ พ.ศ. 2563 (บาท)											
		ไตรมาส 1			ไตรมาส 2			ไตรมาส 3			ไตรมาส 4		
		ต.ค.	พ.ย.	ธ.ค.	ม.ค.	ก.พ.	มี.ค.	เม.ย.	พ.ค.	มิ.ย.	ก.ค.	ส.ค.	ก.ย.
ชั้นวางแผนงาน (P) 1. ประชุมคณาจารย์ภาควิชา ทันตกรรมบูรณะ	-						↔						
ชั้นดำเนินการ (D) 1. อนุมัติโครงการ 2. ประชาสัมพันธ์โครงการ 3. เตรียมสถานที่ 4. ดำเนินโครงการ	25,000						↔	↔					
ชั้นสรุปและประเมินผล (C) 1. สรุปและประเมินผล โครงการ	-									↔			
ชั้นปรับปรุงตามผลการ ประเมิน (A) 1. ประชุมคณาจารย์ภาควิชา ทันตกรรมบูรณะ	-											↔	
รวม	25,000	-			-			25,000			-		

9. งบประมาณ

9.1 แหล่งงบประมาณ

งบประมาณแผ่นดิน 25,000 บาท

แหล่งงบประมาณ : งบประมาณแผ่นดิน ประจำปีงบประมาณ 2563

9.2 รายละเอียดค่าใช้จ่าย (จำแนกหมวดค่าใช้จ่ายเป็นไปตามระเบียบทางราชการ)

ลำดับ	รายการ	แผ่นดิน (บาท)	รายได้ (บาท)
1	ค่าวัสดุวิทยาศาสตร์ หรือการแพทย์	25,000	-
	รวม	25,000	-

10. วัน เวลา และสถานที่ในการดำเนินการ

วัน เวลา ในการดำเนินการ	สถานที่จัดกิจกรรม
เดือนมีนาคม ถึงเดือนพฤษภาคม 2563	คณะทันตแพทยศาสตร์ มหาวิทยาลัยนเรศวร

11. ตัวชี้วัดความสำเร็จโครงการ (KPI)

ประเภท	ตัวชี้วัดความสำเร็จ (KPI)
<input checked="" type="checkbox"/> ปริมาณ	ผู้เข้าร่วมโครงการอย่างน้อยร้อยละ 80
<input checked="" type="checkbox"/> คุณภาพ	มีผลประเมินความพึงพอใจในระดับดี/มากขึ้นไป
<input checked="" type="checkbox"/> เวลา	ดำเนินการเสร็จสิ้นภายในเวลาที่กำหนด
<input checked="" type="checkbox"/> ต้นทุน	ใช้งบประมาณในการดำเนินโครงการไม่เกินงบประมาณที่ได้กำหนดไว้

12. ตัวชี้วัดประกอบการประกันคุณภาพตามเกณฑ์มาตรฐาน

- สกอ. ตัวชี้วัดที่...1.6.....
 สกป. ตัวชี้วัดที่.....
 EdPEX หมวดที่.....
 ก.พ.ร. ตัวชี้วัดที่.....
 สมศ. ตัวชี้วัดที่.....

13. ผลที่คาดว่าจะได้รับ

- 1) ผู้เข้าร่วมโครงการมีความรู้ความเข้าใจในเรื่องการบูรณะพื้นที่ได้รับการรักษาคลองรากฟันด้วยเดือยฟันสำเร็จรูป
- 2) ลดโอกาสการเกิดความเสียหายจากการบูรณะที่ไม่สามารถผันกลับได้ และปริมาณการใช้งานวัสดุในการบูรณะเดือนและแกนฟันสำเร็จรูป

โครงการตามแผนปฏิบัติการประจำปีงบประมาณ พ.ศ. 2563 มหาวิทยาลัยนเรศวร

หน่วยงาน คณะทันตแพทยศาสตร์

1. รหัสโครงการ ทพ.0905/63

ชื่อโครงการ โครงการประชุมวิชาการและฝึกปฏิบัติการเพื่อพัฒนาวิชาการทางทันตกรรมหัตถการ กิจกรรมที่ 2 ประชุม
วิชาการและฝึกปฏิบัติการเพื่อพัฒนาวิชาการทางทันตกรรมหัตถการ 2563 รุ่นที่ 2

Value Chain ต้นน้ำ กลางน้ำ ปลายน้ำ

2. ความสอดคล้องกับพันธกิจมหาวิทยาลัย

- การผลิตบัณฑิต.....หลัก..... ✓รอง การวิจัย.....หลัก.....รอง
- การบริการวิชาการแก่สังคม.... ✓หลัก.....รอง การทำนุบำรุงศิลปวัฒนธรรม.....หลัก.....รอง
- การบริหารจัดการ.....หลัก.....รอง

3. ความสอดคล้องกับแผนระดับต่างๆ

3.1 ยุทธศาสตร์การพัฒนามหาวิทยาลัยแผนพัฒนามหาวิทยาลัยนเรศวร ฉบับที่ 12 พ.ศ.2560-2564
ฉบับปรับปรุง (พ.ศ.2562-2564)

- ยุทธศาสตร์ที่ 1 การผลิตบัณฑิตให้มีคุณภาพ
กลยุทธ์ที่...1.5แนวทางการขับเคลื่อนที่.....1.5.2.....ตัวชี้วัดที่...1.5.2.2...หลัก.....รอง.... ✓ ..
- ยุทธศาสตร์ที่ 2 การเพิ่มขีดความสามารถการวิจัย เพื่อสร้างนวัตกรรมสู่ความเป็นเลิศ
กลยุทธ์ที่.....แนวทางการขับเคลื่อนที่.....ตัวชี้วัดที่.....หลัก.....รอง.....
- ยุทธศาสตร์ที่ 3 การเสริมสร้างศักยภาพการให้บริการวิชาการเพื่อสร้างความเข้มแข็งให้แก่ชุมชน
กลยุทธ์ที่.....3.1.....แนวทางการขับเคลื่อนที่.....3.1.1,3.1.2.....ตัวชี้วัดที่...3.1.1.1-3.1.1.5, 3.1.2.1-3.1.2.2..
หลัก... ✓รอง.....
- ยุทธศาสตร์ที่ 4 การส่งเสริมการทำนุบำรุงศิลปะและวัฒนธรรม เพื่ออนุรักษ์ สืบสานและเชื่อมโยงกับประเพณี
ของท้องถิ่น
กลยุทธ์ที่.....แนวทางการขับเคลื่อน.....ตัวชี้วัดที่.....หลัก.....รอง.....
- ยุทธศาสตร์ที่ 5 การบริหารจัดการเชิงบูรณาการเพื่อความเข้มแข็งและยั่งยืน
กลยุทธ์ที่.....แนวทางการขับเคลื่อน.....ตัวชี้วัดที่.....หลัก.....รอง.....

3.2 แผนพัฒนาฯ ของคณะ/หน่วยงาน

- ประเด็นยุทธศาสตร์ที่...1,3,5.....กลยุทธ์ที่.....1.2, 1.3, 3.1, 3.2, 5.4.....มาตรการที่...1.2.2, 1.3.2, 3.1.4, 3.2.2,
5.4.8.....

4. ภาพรวมโครงการ/การดำเนินงาน

- 4.1 ลักษณะการดำเนินงาน โครงการ การดำเนินงาน
- 4.2 ภายใต้อำนาจ แผนงานพื้นฐานด้านการพัฒนาและเสริมสร้างศักยภาพคน
- 4.3 ลักษณะโครงการ โครงการที่ใช้งบประมาณ โครงการที่ไม่ใช้งบประมาณ
- 4.4 วิธีการดำเนินงาน ดำเนินการเอง จัดจ้าง
- 4.5 รหัส GFMS ของโครงการ(ถ้ามี)

8.3. กิจกรรม/เนื้อหาที่/แผนการใช้จ่ายงบประมาณที่จะดำเนินการ (รายกิจกรรม)

กิจกรรม	งบประมาณ (บาท)	ปีงบประมาณ พ.ศ. 2563 (บาท)											
		ไตรมาส 1			ไตรมาส 2			ไตรมาส 3			ไตรมาส 4		
		ต.ค.	พ.ย.	ธ.ค.	ม.ค.	ก.พ.	มี.ค.	เม.ย.	พ.ค.	มิ.ย.	ก.ค.	ส.ค.	ก.ย.
ชั้นวางแผนงาน (P) 1. ประชุมคณาจารย์ภาควิชา ทัศนธรรมบูรณะ	-	↔											
ชั้นดำเนินการ (D) 1. อนุมัติโครงการ 2. ประชาสัมพันธ์โครงการ 3. เตรียมสถานที่ 4. ดำเนินโครงการ	50,000	↔	↔	↔									
ชั้นสรุปและประเมินผล (C) 1. สรุปและประเมินผล โครงการ	-				↔	↔							
ชั้นปรับปรุงตามผลการ ประเมิน (A) 1. ประชุมคณาจารย์ภาควิชา ทัศนธรรมบูรณะ	-						↔						
รวม	50,000	50,000			-			-			-		

9. งบประมาณ

9.1 แหล่งงบประมาณ

งบประมาณแผ่นดิน 50,000 บาท

แหล่งงบประมาณ : งบประมาณแผ่นดิน ประจำปีงบประมาณ 2563

9.2 รายละเอียดค่าใช้จ่าย (จำแนกหมวดค่าใช้จ่ายเป็นไปตามระเบียบทางราชการ)

ลำดับ	รายการ	แผ่นดิน (บาท)	รายได้ (บาท)
1	ค่าอาหารและเครื่องดื่ม	25,000	-
2	ค่าวัสดุสำนักงาน วัสดุคอมพิวเตอร์ และวัสดุวิทยาศาสตร์ หรือการแพทย์	25,000	-
รวม		50,000	-

10. วัน เวลา และสถานที่ในการดำเนินการ

วัน เวลา ในการดำเนินการ	สถานที่จัดกิจกรรม
เดือนพฤศจิกายน ถึงเดือนธันวาคม 2562	คณะทันตแพทยศาสตร์ มหาวิทยาลัยนครสวรรค์

11. ตัวชี้วัดความสำเร็จโครงการ (KPI)

ประเภท	ตัวชี้วัดความสำเร็จ (KPI)
<input checked="" type="checkbox"/> ปริมาณ	ผู้เข้าร่วมโครงการอย่างน้อยร้อยละ 80
<input checked="" type="checkbox"/> คุณภาพ	มีผลประเมินความพึงพอใจในระดับดี/มากขึ้นไป
<input checked="" type="checkbox"/> เวลา	ดำเนินการเสร็จสิ้นภายในเวลาที่กำหนด
<input checked="" type="checkbox"/> ต้นทุน	ใช้งบประมาณในการดำเนินโครงการไม่เกินงบประมาณที่ได้กำหนดไว้

12. ตัวชี้วัดประกอบการประกันคุณภาพตามเกณฑ์มาตรฐาน

- สกอ. ตัวชี้วัดที่...3.1.....
 สงป. ตัวชี้วัดที่.....
 EdPEX หมวดที่.....
 ก.พ.ร. ตัวชี้วัดที่.....
 สมศ. ตัวชี้วัดที่.....

13. ผลที่คาดว่าจะได้รับ

คณาจารย์ นิสิตทันตแพทย์ และทันตแพทย์ที่เข้าร่วมสัมมนาสามารถนำความรู้ใหม่ ๆ และวัสดุใหม่ ๆ ไปประยุกต์ใช้ในการรักษาผู้ป่วยได้

โครงการตามแผนปฏิบัติการประจำปีงบประมาณ พ.ศ. 2563 มหาวิทยาลัยนเรศวร

หน่วยงาน คณะทันตแพทยศาสตร์

1. รหัสโครงการ ทพ.0906/63

ชื่อโครงการ โครงการเตรียมความพร้อมและสร้างเสริมศักยภาพในงานทันตกรรมหัตถการ สำหรับนิสิตชั้นปีที่ 5

Value Chain ต้นน้ำ กลางน้ำ ปลายน้ำ

2. ความสอดคล้องกับพันธกิจมหาวิทยาลัย

- การผลิตบัณฑิต... หลัก.....รอง การวิจัย.....หลัก.....รอง
- การบริการวิชาการแก่สังคม.....หลัก.....รอง การทำนุบำรุงศิลปวัฒนธรรม.....หลัก.....รอง
- การบริหารจัดการ.....หลัก.....รอง

3. ความสอดคล้องกับแผนระดับต่างๆ

3.1 ยุทธศาสตร์การพัฒนามหาวิทยาลัยแผนพัฒนามหาวิทยาลัยนเรศวร ฉบับที่ 12 พ.ศ.2560-2564

ฉบับปรับปรุง (พ.ศ.2562-2564)

- ยุทธศาสตร์ที่ 1 การผลิตบัณฑิตให้มีคุณภาพ
กลยุทธ์ที่.....1.2.....แนวทางการขับเคลื่อนที่..... 1.2.2.....ตัวชี้วัดที่.....1.2.2.1.....หลัก.. ...รอง.....
กลยุทธ์ที่.....1.3.....แนวทางการขับเคลื่อนที่..... 1.3.1.....ตัวชี้วัดที่.....1.3.1.1.....หลัก.....รอง... ...
- ยุทธศาสตร์ที่ 2 การเพิ่มขีดความสามารถการวิจัย เพื่อสร้างนวัตกรรมสู่ความเป็นเลิศ
กลยุทธ์ที่.....แนวทางการขับเคลื่อน.....ตัวชี้วัดที่.....หลัก.....รอง.....
- ยุทธศาสตร์ที่ 3 การเสริมสร้างศักยภาพการให้บริการวิชาการเพื่อสร้างความเข้มแข็งให้แก่ชุมชน
กลยุทธ์ที่.....แนวทางการขับเคลื่อน.....ตัวชี้วัดที่.....หลัก.....รอง.....
- ยุทธศาสตร์ที่ 4 การส่งเสริมการทำนุบำรุงศิลปะและวัฒนธรรม เพื่ออนุรักษ์ สืบสานและเชื่อมโยงกับประเพณี
ของท้องถิ่น
กลยุทธ์ที่.....แนวทางการขับเคลื่อน.....ตัวชี้วัดที่.....หลัก.....รอง.....
- ยุทธศาสตร์ที่ 5 การบริหารจัดการเชิงบูรณาการเพื่อความเข้มแข็งและยั่งยืน
กลยุทธ์ที่.....แนวทางการขับเคลื่อน.....ตัวชี้วัดที่.....หลัก.....รอง.....

3.2 แผนพัฒนาฯ ของคณะ/หน่วยงาน

- ประเด็นยุทธศาสตร์ที่.....1.....กลยุทธ์ที่.....1.6.....มาตรการที่.....1.6.5.....

4. ภาพรวมโครงการ/การดำเนินงาน

- 4.1 ลักษณะการดำเนินงาน โครงการ การดำเนินงาน
- 4.2 ภายใต้อำนาจ แผนงานพื้นฐานด้านการพัฒนาและเสริมสร้างศักยภาพคน
- 4.3 ลักษณะโครงการ โครงการที่ใช้งบประมาณ โครงการที่ไม่ใช้งบประมาณ
- 4.4 วิธีการดำเนินงาน ดำเนินการเอง จัดจ้าง
- 4.5 รหัส GFMS ของโครงการ(ถ้ามี)

5. ผู้รับผิดชอบ

5.1 หน่วยงานที่รับผิดชอบ	สาขาทันตกรรมหัตถการ ภาควิชาทันตกรรมบูรณะ คณะทันตแพทยศาสตร์	
5.2 ผู้รับผิดชอบ	อ.ทพญ.ดร.พจมาลย์ โตเทียม	โทร 6066
	ทพญ.เบญจรัตน์ กอนโงชน	โทร 6066
5.3 ผู้ประสานงาน	นางสมจิต ตีคน้อย	โทร 6066
5.4 ผู้รายงานผล	นางสมจิต ตีคน้อย	โทร 6066

6. หลักการและเหตุผล

ปัจจุบันโรงพยาบาลทันตกรรมเป็นสถานที่ให้บริการทางทันตกรรมที่พบผู้ป่วยฟันผุจำนวนมากทั้งในฟันหน้าและฟันหลัง ประกอบกับเป็นโรงเรียนทันตกรรมที่ให้ความรู้แก่นิสิตทันตแพทย์ ได้ฝึกปฏิบัติงานภายใต้การควบคุมดูแลของอาจารย์ทันตแพทย์อย่างใกล้ชิด การบูรณะฟันจากฟันผุจึงมีความสำคัญอย่างมาก เพื่อกำจัดเชื้อโรคฟันผุและบูรณะฟันของผู้ป่วยให้กลับมาใช้งานได้ปกติ การอุดฟันในฟันหน้าและฟันหลังมีวิธีการและเทคนิคที่แตกต่างกันออกไป ตั้งแต่การกรอเตรียมโพรงฟัน การใช้ Matrix system และปัจจุบันความนิยมในการอุดฟันด้วยเรซินคอมโพสิตได้รับความนิยม อย่างกว้างขวาง เรซินคอมโพสิตเป็นวัสดุที่มีทั้งความแข็งแรง และความสวยงาม แต่ขั้นตอนการทำงานที่ซับซ้อนกว่าอะมัลกัม รวมถึงเป็นวัสดุที่มีค่าใช้จ่ายที่สูงกว่าเมื่อเทียบกับอะมัลกัม ดังนั้นการฝึกปฏิบัติในโมเดลจำลองในห้องปฏิบัติการจึงมีความสำคัญและจำเป็น เพื่อให้ นิสิตได้ฝึกปฏิบัติและพัฒนาทักษะการบูรณะฟันหน้าและหลังด้วยเรซินคอมโพสิตให้มีความชำนาญ ก่อนจบการศึกษา นอกจากนี้ยังทำให้นิสิตทันตแพทย์มีความมั่นใจในการปฏิบัติงานในผู้ป่วยจริง สามารถบูรณะฟันให้แก่ผู้ป่วยได้ถูกต้องและเหมาะสม

7. วัตถุประสงค์

7.1 เพื่อพัฒนาทักษะการปฏิบัติในงานทันตกรรมหัตถการของนิสิตชั้นปีคลินิก ในการบูรณะฟันหน้าและฟันหลังด้วยเรซินคอมโพสิต

7.2 เพื่อส่งเสริมศักยภาพการเรียนการสอนโดยการแลกเปลี่ยนเรียนรู้ระหว่างอาจารย์ในสาขาทันตกรรมหัตถการและนิสิตชั้นปีคลินิก

8. เป้าหมายของโครงการ

8.1. เป้าหมายการดำเนินงาน

เชิงผลผลิต(Output)	นิสิตทันตแพทย์ชั้นที่ 5 มีความรู้ความเข้าใจและสามารถบูรณะฟันหลังได้ด้วยเรซินคอมโพสิต
เชิงผลลัพธ์(Outcome)	นิสิตสามารถอุดฟันด้วยเรซินคอมโพสิตได้อย่างมีประสิทธิภาพ ลดจำนวนครั้งการแก้ไขการบูรณะฟันและลดจำนวนการเบิกวัสดุเพื่ออุดฟันด้วยเรซินคอมโพสิต

8.2 กลุ่มเป้าหมาย (รายกิจกรรม)

เป้าหมาย	หน่วยนับ	จำนวน
จำนวนผู้เข้าร่วมโครงการจำนวนทั้งสิ้น	คน	78
นิสิต	คน	68
บุคลากรสายวิชาการ	คน	10

8.3. กิจกรรม/เนื้อหาที่/แผนการใช้จ่ายงบประมาณที่จะดำเนินการ (รายกิจกรรม)

กิจกรรม	งบประมาณ (บาท)	ปีงบประมาณ พ.ศ. 2563 (บาท)											
		ไตรมาส 1			ไตรมาส 2			ไตรมาส 3			ไตรมาส 4		
		ต.ค.	พ.ย.	ธ.ค.	ม.ค.	ก.พ.	มี.ค.	เม.ย.	พ.ค.	มิ.ย.	ก.ค.	ส.ค.	ก.ย.
ชั้นวางแผนงาน (P) ประชุมวางแผนของอาจารย์ ในสาขา ทันตกรรมหัตถการ	-			↔									
ชั้นดำเนินการ (D) 1. อนุมัติโครงการ 2. ประชาสัมพันธ์ 3. จัดเตรียมสถานที่ 4. ดำเนินงาน	30,000				↔								
ชั้นสรุปและประเมินผล (C) สรุปและประเมินผลโครงการ	-					↔							
ชั้นปรับปรุงตามผลการ ประเมิน(A) ประชุมอาจารย์สาขาทันต กรรมหัตถการ	-						↔						
รวม	30,000	-			30,000			-			-		

9. งบประมาณ

9.1 แหล่งงบประมาณ

งบประมาณแผ่นดิน 30,000 บาท

แหล่งงบประมาณ : งบประมาณแผ่นดิน ประจำปีงบประมาณ 2563

9.2 รายละเอียดค่าใช้จ่าย (จำแนกหมวดค่าใช้จ่ายเป็นไปตามระเบียบทางราชการ)

ลำดับ	รายการ	แผ่นดิน (บาท)	รายได้ (บาท)
1	ค่าวัสดุทางทันตกรรม	30,000	-
รวม		30,000	-

*หมายเหตุ ถ้าวางจ่ายภายในหมวดรายจ่ายแต่ละหมวด

10. วัน เวลา และสถานที่ในการดำเนินการ

วัน เวลา ในการดำเนินการ	สถานที่จัดกิจกรรม
เดือนมกราคม 2563	ห้องปฏิบัติการ 2201 คณะทันตแพทยศาสตร์ มหาวิทยาลัย นเรศวร

11. ตัวชี้วัดความสำเร็จโครงการ (KPI)

ประเภท	ตัวชี้วัดความสำเร็จ (KPI)
<input checked="" type="checkbox"/> ปริมาณ	ผู้เข้าร่วมโครงการอย่างน้อยร้อยละ 80
<input checked="" type="checkbox"/> คุณภาพ	มีผลประเมินความพึงพอใจในระดับดี
<input checked="" type="checkbox"/> เวลา	ดำเนินการเสร็จสิ้นภายในเวลาที่กำหนด
<input checked="" type="checkbox"/> ต้นทุน	ใช้งบประมาณอยู่ในงบประมาณที่กำหนด

12. ตัวชี้วัดประกอบการประกันคุณภาพตามเกณฑ์มาตรฐาน

- สกอ. ตัวชี้วัดที่.....3.2(ระดับหลักสูตร)..... สงป. ตัวชี้วัดที่..... EdPEx หมวดที่.....
 ก.พ.ร. ตัวชี้วัดที่..... สมศ. ตัวชี้วัดที่.....

13. ผลที่คาดว่าจะได้รับ

ผู้เข้าร่วมโครงการมีความรู้ความเข้าใจ สามารถนำความรู้ที่ได้ไปประยุกต์ใช้ในการปฏิบัติงานในคลินิกทันตกรรม
หัตถการได้

โครงการตามแผนปฏิบัติการประจำปีงบประมาณ พ.ศ. 2563 มหาวิทยาลัยนเรศวร

หน่วยงาน คณะทันตแพทยศาสตร์

1. รหัสโครงการ ทพ.0907/63

ชื่อโครงการ โครงการเตรียมความพร้อมและสร้างเสริมศักยภาพในงานทันตกรรมหัตถการ สำหรับนิสิตชั้นปีที่ 6

Value Chain ต้นน้ำ กลางน้ำ ปลายน้ำ

2. ความสอดคล้องกับพันธกิจมหาวิทยาลัย

- การผลิตบัณฑิต... หลัก.....รอง การวิจัย.....หลัก.....รอง
- การบริการวิชาการแก่สังคม.....หลัก.....รอง การทำนุบำรุงศิลปวัฒนธรรม.....หลัก.....รอง
- การบริหารจัดการ.....หลัก.....รอง

3. ความสอดคล้องกับแผนระดับต่างๆ

3.1 ยุทธศาสตร์การพัฒนามหาวิทยาลัยแผนพัฒนามหาวิทยาลัยนเรศวร ฉบับที่ 12 พ.ศ.2560-2564

ฉบับปรับปรุง (พ.ศ.2562-2564)

- ยุทธศาสตร์ที่ 1 การผลิตบัณฑิตให้มีคุณภาพ
กลยุทธ์ที่.....1.2.....แนวทางการขับเคลื่อนที่..... 1.2.2.....ตัวชี้วัดที่.....1.2.2.1.....หลัก.. ...รอง.....
กลยุทธ์ที่.....1.3.....แนวทางการขับเคลื่อนที่..... 1.3.1.....ตัวชี้วัดที่.....1.3.1.1.....หลัก.....รอง... ...
- ยุทธศาสตร์ที่ 2 การเพิ่มขีดความสามารถการวิจัย เพื่อสร้างนวัตกรรมสู่ความเป็นเลิศ
กลยุทธ์ที่.....แนวทางการขับเคลื่อน.....ตัวชี้วัดที่.....หลัก.....รอง.....
- ยุทธศาสตร์ที่ 3 การเสริมสร้างศักยภาพการให้บริการวิชาการเพื่อสร้างความเข้มแข็งให้แก่ชุมชน
กลยุทธ์ที่.....แนวทางการขับเคลื่อน.....ตัวชี้วัดที่.....หลัก.....รอง.....
- ยุทธศาสตร์ที่ 4 การส่งเสริมการทำนุบำรุงศิลปะและวัฒนธรรม เพื่ออนุรักษ์ สืบสานและเชื่อมโยงกับประเพณี
ของท้องถิ่น
กลยุทธ์ที่.....แนวทางการขับเคลื่อน.....ตัวชี้วัดที่.....หลัก.....รอง.....
- ยุทธศาสตร์ที่ 5 การบริหารจัดการเชิงบูรณาการเพื่อความเข้มแข็งและยั่งยืน
กลยุทธ์ที่.....แนวทางการขับเคลื่อน.....ตัวชี้วัดที่.....หลัก.....รอง.....

3.2 แผนพัฒนาฯ ของคณะ/หน่วยงาน

- ประเด็นยุทธศาสตร์ที่.....1.....กลยุทธ์ที่.....1.6.....มาตรการที่.....1.6.5.....

4. ภาพรวมโครงการ/การดำเนินงาน

- 4.1 ลักษณะการดำเนินงาน โครงการ การดำเนินงาน
- 4.2 ภายใต้อำนาจ แผนงานพื้นฐานด้านการพัฒนาและเสริมสร้างศักยภาพคน
- 4.3 ลักษณะโครงการ โครงการที่ใช้งบประมาณ โครงการที่ไม่ใช้งบประมาณ
- 4.4 วิธีการดำเนินงาน ดำเนินการเอง จัดจ้าง
- 4.5 รหัส GFMS ของโครงการ(ถ้ามี)

5. ผู้รับผิดชอบ

5.1 หน่วยงานที่รับผิดชอบ	สาขาทันตกรรมหัตถการ ภาควิชาทันตกรรมบูรณะ คณะทันตแพทยศาสตร์	
5.2 ผู้รับผิดชอบ	อ.ทพญ.ดร.พจมาลย์ โตเทียม	โทร 6066
	ทพญ.เบญจรัตน์ กอนโกชน์	โทร 6066
5.3 ผู้ประสานงาน	นางสมจิต ตีคน้อย	โทร 6066
5.4 ผู้รายงานผล	นางสมจิต ตีคน้อย	โทร 6066

6. หลักการและเหตุผล

ปัจจุบันโรงพยาบาลทันตกรรมเป็นสถานที่ให้บริการทางทันตกรรมที่พบผู้ป่วยฟันผุจำนวนมากทั้งในฟันหน้าและฟันหลัง ประกอบกับเป็นโรงเรียนทันตกรรมที่ให้ความรู้แก่นิสิตทันตแพทย์ ได้ฝึกปฏิบัติงานภายใต้การควบคุมดูแลของอาจารย์ทันตแพทย์อย่างใกล้ชิด การบูรณะฟันจากฟันผุจึงมีความสำคัญอย่างมาก เพื่อกำจัดเชื้อโรคฟันผุและบูรณะฟันของผู้ป่วยให้กลับมาใช้งานได้ปกติ การอุดฟันในฟันหน้าและฟันหลังมีวิธีการและเทคนิคที่แตกต่างกันออกไป ตั้งแต่การกรอเตรียมโพรงฟัน การใช้ Matrix system และปัจจุบันความนิยมในการอุดฟันด้วยเรซินคอมโพสิตได้รับความนิยม อย่างกว้างขวาง เรซินคอมโพสิตเป็นวัสดุที่มีทั้งความแข็งแรง และความสวยงาม แต่ขั้นตอนการทำงานที่ซับซ้อนกว่าอะมัลกัม รวมถึงเป็นวัสดุที่มีค่าใช้จ่ายที่สูงกว่าเมื่อเทียบกับอะมัลกัม ดังนั้นการฝึกปฏิบัติในโมเดลจำลองในห้องปฏิบัติการจึงมีความสำคัญและจำเป็น เพื่อให้นิสิตได้ฝึกปฏิบัติและพัฒนาทักษะการบูรณะฟันหน้าและหลังด้วยเรซินคอมโพสิตให้มีความชำนาญ ก่อนจบการศึกษา นอกจากนี้ยังทำให้นิสิตทันตแพทย์มีความมั่นใจในการปฏิบัติงานในผู้ป่วยจริง สามารถบูรณะฟันให้แก่ผู้ป่วยได้ถูกต้องและเหมาะสม

7. วัตถุประสงค์

7.1 เพื่อพัฒนาทักษะการปฏิบัติในงานทันตกรรมหัตถการของนิสิตชั้นปีคลินิก ในการบูรณะฟันหน้าและฟันหลังด้วยเรซินคอมโพสิต

7.2 เพื่อส่งเสริมศักยภาพการเรียนการสอนโดยการแลกเปลี่ยนเรียนรู้ระหว่างอาจารย์ในสาขาทันตกรรมหัตถการและนิสิตชั้นปีคลินิก

8. เป้าหมายของโครงการ

8.1. เป้าหมายการดำเนินงาน

เชิงผลผลิต(Output)	นิสิตทันตแพทย์ชั้นที่ 6 มีความรู้ความเข้าใจและสามารถบูรณะฟันหลังได้ด้วยเรซินคอมโพสิต
เชิงผลลัพธ์(Outcome)	นิสิตสามารถอุดฟันด้วยเรซินคอมโพสิตได้อย่างมีประสิทธิภาพ ลดจำนวนครั้งการแก้ไขการบูรณะฟันและลดจำนวนการเบิกวัสดุเพื่ออุดฟันด้วยเรซินคอมโพสิต

8.2 กลุ่มเป้าหมาย (รายกิจกรรม)

เป้าหมาย	หน่วยนับ	จำนวน
จำนวนผู้เข้าร่วมโครงการจำนวนทั้งสิ้น	คน	69
นิสิต	คน	59
บุคลากรสายวิชาการ	คน	10

8.3. กิจกรรม/เนื้อหาที่/แผนการใช้จ่ายงบประมาณที่จะดำเนินการ (รายกิจกรรม)

กิจกรรม	งบประมาณ (บาท)	ปีงบประมาณ พ.ศ. 2563 (บาท)											
		ไตรมาส 1			ไตรมาส 2			ไตรมาส 3			ไตรมาส 4		
		ต.ค.	พ.ย.	ธ.ค.	ม.ค.	ก.พ.	มี.ค.	เม.ย.	พ.ค.	มิ.ย.	ก.ค.	ส.ค.	ก.ย.
ชั้นวางแผนงาน (P) ประชุมวางแผนของอาจารย์ ในสาขา ทันตกรรมหัตถการ	-			↔									
ชั้นดำเนินการ (D) 1. อนุมัติโครงการ 2. ประชาสัมพันธ์ 3. จัดเตรียมสถานที่ 4. ดำเนินงาน	30,000				↔								
ชั้นสรุปและประเมินผล (C) สรุปและประเมินผลโครงการ	-					↔							
ชั้นปรับปรุงตามผลการ ประเมิน(A) ประชุมอาจารย์สาขา ทันตกรรมหัตถการ	-						↔						
รวม	30,000	-			30,000			-			-		

9. งบประมาณ

9.1 แหล่งงบประมาณ

งบประมาณแผ่นดิน 30,000 บาท

แหล่งงบประมาณ : งบประมาณแผ่นดิน ประจำปีงบประมาณ 2563

9.2 รายละเอียดค่าใช้จ่าย (จำแนกหมวดค่าใช้จ่ายเป็นไปตามระเบียบทางราชการ)

ลำดับ	รายการ	แผ่นดิน (บาท)	รายได้ (บาท)
1	ค่าวัสดุทางทันตกรรม	30,000	-
รวม		30,000	-

*หมายเหตุ ถ้าวางจ่ายภายในหมวดรายจ่ายแต่ละหมวด

10. วัน เวลา และสถานที่ในการดำเนินการ

วัน เวลา ในการดำเนินการ	สถานที่จัดกิจกรรม
เดือนมกราคม 2563	ห้องปฏิบัติการ 2201 คณะทันตแพทยศาสตร์ มหาวิทยาลัย นเรศวร

11. ตัวชี้วัดความสำเร็จโครงการ (KPI)

ประเภท	ตัวชี้วัดความสำเร็จ (KPI)
<input checked="" type="checkbox"/> ปริมาณ	ผู้เข้าร่วมโครงการอย่างน้อยร้อยละ 80
<input checked="" type="checkbox"/> คุณภาพ	มีผลประเมินความพึงพอใจในระดับดี
<input checked="" type="checkbox"/> เวลา	ดำเนินการเสร็จสิ้นภายในเวลาที่กำหนด
<input checked="" type="checkbox"/> ต้นทุน	ใช้งบประมาณอยู่ในงบประมาณที่กำหนด

12. ตัวชี้วัดประกอบการประกันคุณภาพตามเกณฑ์มาตรฐาน

- สกอ. ตัวชี้วัดที่.....3.2(ระดับหลักสูตร).....
 สกป. ตัวชี้วัดที่.....
 EdPEX หมวดที่.....
 ก.พ.ร. ตัวชี้วัดที่.....
 สมศ. ตัวชี้วัดที่.....

13. ผลที่คาดว่าจะได้รับ

ผู้เข้าร่วมโครงการมีความรู้ความเข้าใจ สามารถนำความรู้ที่ได้ไปประยุกต์ใช้ในการปฏิบัติงานในคลินิกทันตกรรม
 หมดการได้

โครงการตามแผนปฏิบัติการประจำปีงบประมาณ พ.ศ. 2563 มหาวิทยาลัยนเรศวร

หน่วยงาน คณะทันตแพทยศาสตร์

1. รหัสโครงการ ทพ.0908/63

ชื่อโครงการ โครงการประชุมเชิงวิชาการและฝึกปฏิบัติการ เรื่อง “Finishing and polishing for direct & indirect restoration”

Value Chain ต้นน้ำ กลางน้ำ ปลายน้ำ

2. ความสอดคล้องกับพันธกิจมหาวิทยาลัย

- การผลิตบัณฑิต.....หลัก..... ✓รอง การวิจัย.....หลัก.....รอง
- การบริการวิชาการแก่สังคม.... ✓หลัก.....รอง การทำนุบำรุงศิลปวัฒนธรรม.....หลัก.....รอง
- การบริหารจัดการ.....หลัก.....รอง

3. ความสอดคล้องกับแผนระดับต่างๆ

3.1 ยุทธศาสตร์การพัฒนามหาวิทยาลัยแผนพัฒนามหาวิทยาลัยนเรศวร ฉบับที่ 12 พ.ศ.2560-2564 ฉบับปรับปรุง (พ.ศ.2562-2564)

ยุทธศาสตร์ที่ 1 การผลิตบัณฑิตให้มีคุณภาพ
กลยุทธ์ที่...1.5แนวทางการขับเคลื่อนที่.....1.5.2.....ตัวชี้วัดที่...1.5.2.2...หลัก.....รอง.... ✓

ยุทธศาสตร์ที่ 2 การเพิ่มขีดความสามารถการวิจัย เพื่อสร้างนวัตกรรมสู่ความเป็นเลิศ
กลยุทธ์ที่.....แนวทางการขับเคลื่อนที่.....ตัวชี้วัดที่.....หลัก.....รอง.....

ยุทธศาสตร์ที่ 3 การเสริมสร้างศักยภาพการให้บริการวิชาการเพื่อสร้างความเข้มแข็งให้แก่ชุมชน
กลยุทธ์ที่.....3.1.....แนวทางการขับเคลื่อนที่.....3.1.1,3.1.2.....ตัวชี้วัดที่...3.1.1.1-3.1.1.5, 3.1.2.1-3.1.2.2..

หลัก... ✓รอง.....

ยุทธศาสตร์ที่ 4 การส่งเสริมการทำนุบำรุงศิลปะและวัฒนธรรม เพื่ออนุรักษ์ สืบสานและเชื่อมโยงกับประเพณีของท้องถิ่น

กลยุทธ์ที่.....แนวทางการขับเคลื่อน.....ตัวชี้วัดที่.....หลัก.....รอง.....

ยุทธศาสตร์ที่ 5 การบริหารจัดการเชิงบูรณาการเพื่อความเข้มแข็งและยั่งยืน
กลยุทธ์ที่.....แนวทางการขับเคลื่อน.....ตัวชี้วัดที่.....หลัก.....รอง.....

3.2 แผนพัฒนาฯ ของคณะ/หน่วยงาน

ประเด็นยุทธศาสตร์ที่...1,3,5.....กลยุทธ์ที่.....1.2, 1.3, 3.1, 3.2, 5.4.....มาตรการที่...1.2.2, 1.3.2, 3.1.4, 3.2.2, 5.4.8....

4. ภาพรวมโครงการ/การดำเนินงาน

4.1 ลักษณะการดำเนินงาน โครงการ การดำเนินงาน

4.2 ภายใต้อำนาจ แผนงานพื้นฐานด้านการพัฒนาและเสริมสร้างศักยภาพคน

4.3 ลักษณะโครงการ โครงการที่ใช้งบประมาณ โครงการที่ไม่ใช้งบประมาณ

4.4 วิธีการดำเนินงาน ดำเนินการเอง จัดจ้าง

4.5 รหัส GFMS ของโครงการ(ถ้ามี)

5. ผู้รับผิดชอบ

5.1 หน่วยงานที่รับผิดชอบ	ภาควิชาทันตกรรมบูรณะ			
5.2 ผู้รับผิดชอบ	หัวหน้าภาควิชาทันตกรรมบูรณะ		โทร	6066
5.3 ผู้ประสานงาน	นางสมจิต	ดีดน้อย	โทร	6066
5.4 ผู้รายงานผล	นางสมจิต	ดีดน้อย	โทร	6066

6. หลักการและเหตุผล

ปัจจุบันวัสดุทางทันตกรรมได้มีการพัฒนามากขึ้นจากในอดีต โดยเฉพาะอย่างยิ่งวัสดุที่ใช้ในการบูรณะฟัน การบูรณะด้วยการอุดฟัน ครอบฟันบางส่วนหรือครอบฟันในผู้ป่วยที่มีการสูญเสียเนื้อฟันจากฟันผุหรือการแตกหักของเนื้อฟันจึงมีความจำเป็น เพื่อบูรณะให้ฟันของผู้ป่วยสามารถกลับมาใช้งานได้ปกติ ซึ่งในปัจจุบันวัสดุที่ใช้ในการบูรณะ มีความหลากหลายและมีการใช้งานที่แตกต่างกัน ไม่ว่าจะเป็นการกรอเตรียมฟัน การเตรียมพื้นผิวยึดติด การยึดติดวัสดุบูรณะ ตลอดจนการขัดแต่งวัสดุบูรณะ โดยในการขัดแต่งวัสดุบูรณะ เป็นอีกขั้นตอนที่สำคัญ ซึ่งส่งผลต่อความสวยงาม อายุการใช้งาน และความสำเร็จของการรักษา

ด้วยเหตุนี้ สาขาวิชาทันตกรรมหัตถการ ภาควิชาทันตกรรมบูรณะ เล็งเห็นถึงการพัฒนาอย่างรวดเร็วของวัสดุทันตกรรม จึงได้วางแผนการพัฒนาทันตแพทย์ให้มีความรู้และความสามารถในการพัฒนาศักยภาพของตนเอง โดยเชิญวิทยากรผู้มีประสบการณ์และความรู้ มาบรรยายเพื่อเพิ่มความเข้าใจและพัฒนาองค์ความรู้ควบคู่กับการฝึกปฏิบัติในแบบจำลอง

7. วัตถุประสงค์

7.1 เพื่อให้อาจารย์ทันตแพทย์ ทันตแพทย์ทั่วไป นิสิตทันตแพทย์และบุคลากรที่เกี่ยวข้อง ได้พัฒนาองค์ความรู้ และวัสดุใหม่ๆ ของงานทันตกรรม รวมถึงเทคนิคในการให้การรักษาทางคลินิก ให้ทันสมัยต่อสถานการณ์ในปัจจุบัน

7.2 เพื่อเป็นการแลกเปลี่ยนความรู้และประสบการณ์ระหว่างวิทยากรและผู้เข้าร่วมสัมมนา

8. เป้าหมายของโครงการ

8.1. เป้าหมายการดำเนินงาน

เชิงผลผลิต (Output)	- อาจารย์ทันตแพทย์ ทันตแพทย์ทั่วไป นิสิตทันตแพทย์และบุคลากรที่เกี่ยวข้อง ได้รับความรู้และเทคนิคในการขัดแต่งวัสดุบูรณะประเภทต่างๆ
เชิงผลลัพธ์ (Outcome)	- ผู้ป่วยที่ได้รับการบูรณะอย่างเหมาะสม ซึ่งส่งผลให้อัตราความสำเร็จของการรักษาสูงขึ้น

8.2 กลุ่มเป้าหมาย (รายกิจกรรม)

เป้าหมาย	หน่วยนับ	จำนวน
จำนวนผู้เข้าร่วมโครงการจำนวนทั้งสิ้น	คน	130
นิสิตระดับปริญญาตรี/ปริญญาโท	คน	40
บุคลากรสายวิชาการ	คน	60
ทันตแพทย์ทั่วไป/ศิษย์เก่า	คน	30

8.3. กิจกรรม/เนื้อหาที่/แผนการใช้จ่ายงบประมาณที่จะดำเนินการ (รายกิจกรรม)

กิจกรรม	งบประมาณ (บาท)	ปีงบประมาณ พ.ศ. 2563 (บาท)											
		ไตรมาส 1			ไตรมาส 2			ไตรมาส 3			ไตรมาส 4		
		ต.ค.	พ.ย.	ธ.ค.	ม.ค.	ก.พ.	มี.ค.	เม.ย.	พ.ค.	มิ.ย.	ก.ค.	ส.ค.	ก.ย.
ชั้นวางแผนงาน (P) 1. ประชุมคณาจารย์ภาควิชา ทัศนธรรมบูรณะ	-	↔											
ชั้นดำเนินการ (D) 1. อนุมัติโครงการ 2. ประชาสัมพันธ์โครงการ 3. เตรียมสถานที่ 4. ดำเนินโครงการ	50,000	↔	↔	↔									
ชั้นสรุปและประเมินผล (C) 1. สรุปและประเมินผล โครงการ	-				↔	↔							
ชั้นปรับปรุงตามผลการ ประเมิน (A) 1. ประชุมคณาจารย์ภาควิชา ทัศนธรรมบูรณะ	-						↔						
รวม	50,000	50,000			-			-			-		

9. งบประมาณ

9.1 แหล่งงบประมาณ

งบประมาณแผ่นดิน 50,000 บาท

แหล่งงบประมาณ : งบประมาณแผ่นดิน ประจำปีงบประมาณ 2563

9.2 รายละเอียดค่าใช้จ่าย (จำแนกหมวดค่าใช้จ่ายเป็นไปตามระเบียบทางราชการ)

ลำดับ	รายการ	แผ่นดิน (บาท)	รายได้ (บาท)
1	ค่าอาหารและเครื่องดื่ม	25,000	-
2	ค่าวัสดุสำนักงาน วัสดุคอมพิวเตอร์ และวัสดุวิทยาศาสตร์ หรือการแพทย์	25,000	-
รวม		50,000	-

10. วัน เวลา และสถานที่ในการดำเนินการ

วัน เวลา ในการดำเนินการ	สถานที่จัดกิจกรรม
เดือนพฤศจิกายน ถึงเดือนธันวาคม 2562	คณะทันตแพทยศาสตร์ มหาวิทยาลัยนครสวรรค์

11. ตัวชี้วัดความสำเร็จโครงการ (KPI)

ประเภท	ตัวชี้วัดความสำเร็จ (KPI)
<input checked="" type="checkbox"/> ปริมาณ	ผู้เข้าร่วมโครงการอย่างน้อยร้อยละ 80
<input checked="" type="checkbox"/> คุณภาพ	มีผลประเมินความพึงพอใจในระดับดี/มากขึ้นไป
<input checked="" type="checkbox"/> เวลา	ดำเนินการเสร็จสิ้นภายในเวลาที่กำหนด
<input checked="" type="checkbox"/> ต้นทุน	ใช้งบประมาณในการดำเนินโครงการไม่เกินงบประมาณที่ได้กำหนดไว้

12. ตัวชี้วัดประกอบการประกันคุณภาพตามเกณฑ์มาตรฐาน

- สกอ. ตัวชี้วัดที่...3.1.....
 สงป. ตัวชี้วัดที่.....
 EdPEX หมวดที่.....
 ก.พ.ร. ตัวชี้วัดที่.....
 สมศ. ตัวชี้วัดที่.....

13. ผลที่คาดว่าจะได้รับ

คณาจารย์ นิสิตทันตแพทย์ และทันตแพทย์ที่เข้าร่วมสัมมนาสามารถนำความรู้ใหม่ ๆ และวัสดุใหม่ ๆ ไปประยุกต์ใช้ในการรักษาผู้ป่วยได้

โครงการ ทพ.10

ภาควิชาทันตกรรมป้องกัน

โครงการตามแผนปฏิบัติการประจำปีงบประมาณ พ.ศ. 2563 มหาวิทยาลัยนเรศวร

หน่วยงาน คณะทันตแพทยศาสตร์

1. รหัสโครงการ ทพ.1001/63

ชื่อโครงการ โครงการศึกษาดูงานคลินิกทันตกรรมผู้สูงอายุสำหรับทันตแพทย์ ภายใต้แผนงานทันตกรรมสุขภาพสำหรับผู้สูงอายุประเทศไทย ประจำปี 2563

- 1.1 กิจกรรมที่ 1 กิจกรรมศึกษาดูงานคลินิกทันตกรรมผู้สูงอายุเพื่อหผู้ป่วย
1.2 กิจกรรมที่ 2 กิจกรรมสัมมนารายงานผู้ป่วยสูงอายุ
1.3 กิจกรรมที่ 3 กิจกรรมศึกษาดูงานคลินิกทันตกรรมผู้สูงอายุในชุมชน

Value Chain



ต้นน้ำ



กลางน้ำ



ปลายน้ำ

2. ความสอดคล้องกับพันธกิจมหาวิทยาลัย

- การผลิตบัณฑิต.....✓...หลัก.....รอง การวิจัย.....หลัก.....รอง
 การบริการวิชาการแก่สังคม.....หลัก... ✓รอง การทำนุบำรุงศิลปวัฒนธรรม.....หลัก.....รอง
 การบริหารจัดการ.....หลัก.....รอง

3. ความสอดคล้องกับแผนระดับต่างๆ

3.1 ยุทธศาสตร์การพัฒนามหาวิทยาลัยแผนพัฒนามหาวิทยาลัยนเรศวร ฉบับที่ 12 พ.ศ.2560-2564 ฉบับปรับปรุง (พ.ศ.2562-2564)

- ยุทธศาสตร์ที่ 1 การผลิตบัณฑิตให้มีคุณภาพ
กลยุทธ์ที่.....1.1.....แนวทางการขับเคลื่อนที่.....1.4.1.....ตัวชี้วัดที่.....1.4.1.1.....หลัก...✓...รอง.....
 ยุทธศาสตร์ที่ 2 การเพิ่มขีดความสามารถการวิจัย เพื่อสร้างนวัตกรรมสู่ความเป็นเลิศ
กลยุทธ์ที่.....แนวทางการขับเคลื่อนที่.....ตัวชี้วัดที่.....หลัก.....รอง.....
 ยุทธศาสตร์ที่ 3 การเสริมสร้างศักยภาพการให้บริการวิชาการเพื่อสร้างความเข้มแข็งให้แก่ชุมชน
กลยุทธ์ที่.....3.1.....แนวทางการขับเคลื่อนที่.....3.1.2.....ตัวชี้วัดที่.....3.1.2.1.....หลัก.....รอง... ✓.....
 ยุทธศาสตร์ที่ 4 การส่งเสริมการทำนุบำรุงศิลปและวัฒนธรรม เพื่ออนุรักษ์ สืบสานและเชื่อมโยงกับประเพณีของท้องถิ่น
กลยุทธ์ที่.....แนวทางการขับเคลื่อน.....ตัวชี้วัดที่.....หลัก.....รอง.....
 ยุทธศาสตร์ที่ 5 การบริหารจัดการเชิงบูรณาการเพื่อความเข้มแข็งและยั่งยืน
กลยุทธ์ที่.....แนวทางการขับเคลื่อน.....ตัวชี้วัดที่.....หลัก.....รอง.....

3.2 แผนพัฒนาฯ ของคณะ/หน่วยงาน

- ประเด็นยุทธศาสตร์ที่.....1.....กลยุทธ์ที่.....1.6.....มาตรการที่.....1.6.5.....

4. ภาพรวมโครงการ/การดำเนินงาน

- 4.1 ลักษณะการดำเนินงาน โครงการ การดำเนินงาน
4.2 ภายใต้แผนงาน แผนงานพื้นฐานด้านการพัฒนาและเสริมสร้างศักยภาพคน
แผนงานจัดการศึกษาอุดมศึกษา
4.3 ลักษณะโครงการ โครงการที่ใช้งบประมาณ โครงการที่ไม่ใช้งบประมาณ
4.4 วิธีการดำเนินงาน ดำเนินการเอง จัดจ้าง
4.5 รหัส GFMS ของโครงการ(ถ้ามี)

5. ผู้รับผิดชอบ

- 5.1 หน่วยงานที่รับผิดชอบ กลุ่มวิชาทันตกรรมผู้สูงอายุ สาขาทันตกรรมชุมชน ภาควิชาทันตกรรมป้องกัน คณะทันตแพทยศาสตร์ มหาวิทยาลัยนเรศวร
- 5.2 ผู้รับผิดชอบ ผศ.ทพญ.ดร.จุฑารัตน์ ฉิมเรือง โทร 055-966-199
- 5.3 ผู้ประสานงาน นางสาววิญญา สร้อยไวยาม โทร 055-966-033
- 5.4 ผู้รายงานผล นางสาวสุกฤตา เส็งเข้ม โทร 055-966-033

6. หลักการและเหตุผล

คณะทันตแพทยศาสตร์ มหาวิทยาลัยนเรศวร จัดการเรียนการสอนระดับบัณฑิตศึกษา กลุ่มวิชาทันตกรรมผู้สูงอายุ ตั้งแต่ปีการศึกษา 2558 จนถึงปัจจุบัน ให้สอดคล้องต่อแผนผู้สูงอายุแห่งชาติ ฉบับที่ 2 (พ.ศ.2545-2564) และแผนงานทันตสุขภาพสำหรับผู้สูงอายุประเทศไทย พ.ศ.2558-2565 โดยมุ่งเน้นการดำเนินงานในเชิงป้องกันมากกว่าการแก้ปัญหา และพัฒนาศักยภาพบุคลากรด้านทันตกรรมผู้สูงอายุให้มีความรู้ และปริมาณที่เหมาะสมต่อการดูแลแก้ปัญหาสุขภาพช่องปากผู้สูงอายุอย่างมีประสิทธิภาพ ซึ่งประกอบไปด้วย การตรวจวินิจฉัย การวางแผนการรักษา และให้การรักษาที่เหมาะสม รวมถึงการใช้มาตรการทางทันตกรรมป้องกันต่าง ๆ ที่จำเป็นสำหรับผู้สูงอายุ รวมถึงการนำหลักการสร้างเสริมสุขภาพมาใช้ในการดูแลและฟื้นฟูสภาพในด้านต่าง ๆ ของผู้สูงอายุและมีการดูแลติดตามอย่างเป็นระบบและต่อเนื่อง โดยประสานงานและทำงานร่วมกันระหว่างทันตแพทย์เฉพาะทางในสาขาต่าง ๆ หรือบุคลากรทางการแพทย์และสาธารณสุขในสาขาอื่น ๆ ที่เกี่ยวข้อง เพื่อนำสิ่งที่ได้จากการบูรณาการองค์ความรู้จากหลักสูตรวิทยาศาสตร์มหาบัณฑิตนี้ไปใช้ในการดูแลรักษาสุขภาพของผู้สูงอายุอย่างเป็นองค์รวมได้ต่อไป

7. วัตถุประสงค์

- 7.1 เพื่อเพิ่มพูนประสบการณ์งานทันตกรรมผู้สูงอายุในโรงพยาบาลและสถานบริการสุขภาพระดับปฐมภูมิ
- 7.2 เพื่อให้มีทันตแพทย์ที่ได้รับการพัฒนาเพียงพอต่อการให้บริการ ส่งเสริม ป้องกัน รักษา และฟื้นฟูสภาพช่องปากผู้สูงอายุ

8. เป้าหมายของโครงการ

8.1. เป้าหมายการดำเนินงาน

เชิงผลผลิต(Output)	ร้อยละ 100 ของนิสิตบัณฑิตศึกษาที่มีความรู้และทักษะเพิ่มขึ้นจากกิจกรรม ร้อยละ 80 ความพึงพอใจของนิสิตบัณฑิตศึกษา
เชิงผลลัพธ์(Outcome)	ร้อยละ 100 ของงานบริการวิชาการแก่ผู้สูงอายุที่แล้วเสร็จภายในระยะเวลาที่กำหนด ร้อยละ 80 ความพึงพอใจของผู้สูงอายุที่รับบริการวิชาการและวิชาชีพต่อประโยชน์จากการบริการ

8.2 กลุ่มเป้าหมาย (รายกิจกรรม)

เป้าหมาย	หน่วยนับ	จำนวน		
		กิจกรรมที่ 1	กิจกรรมที่ 2	กิจกรรมที่ 3
จำนวนผู้เข้าร่วมโครงการจำนวนทั้งสิ้น	คน	6	6	6
นิสิต	คน	3	3	3
บุคลากรสายวิชาการ	คน	3	3	3

8.3. กิจกรรม/เนื้อหาที่/แผนการใช้จ่ายงบประมาณที่จะดำเนินการ (รายกิจกรรม)

กิจกรรม	งบประมาณ (บาท)	ปีงบประมาณ พ.ศ. 2563 (บาท)											
		ไตรมาส 1			ไตรมาส 2			ไตรมาส 3			ไตรมาส 4		
		ต.ค.	พ.ย.	ธ.ค.	ม.ค.	ก.พ.	มี.ค.	เม.ย.	พ.ค.	มิ.ย.	ก.ค.	ส.ค.	ก.ย.
กิจกรรมที่ 1 กิจกรรมศึกษาดูงานคลินิกทันตกรรมผู้สูงอายุเพื่อหอผู้ป่วย													
<p>ชั้นวางแผนงาน (P)</p> <p>1. ทบทวนข้อวิพากษ์ที่สำคัญจากผลการประเมินรายวิชาครั้งที่ผ่าน มาโดยนิสิตและอาจารย์ผู้สอน</p> <p>2. วางแผนดำเนินกิจกรรมทั้ง ทรัพยากรและการบริหาร</p>	-	↔											
<p>ชั้นดำเนินการ (D)</p> <p>ศึกษาดูงานคลินิกทันตกรรม ผู้สูงอายุเพื่อหอผู้ป่วย</p>	50,560				↔								
<p>ชั้นสรุปและประเมินผล (C)</p> <p>1. สรุปผลกิจกรรมศึกษาดูงาน</p> <p>2. ประเมินผลสำเร็จและการบูรณาการทางบริการวิชาการ</p>	-				↔		↔						
<p>ชั้นปรับปรุงตามผลการประเมิน(A)</p> <p>1. จัดทำข้อเสนอแผนการปรับปรุง สำหรับ ปีการศึกษาต่อไป</p> <p>2. นำผลประเมินไปพัฒนาและปรับปรุงการบูรณาการทางบริการ วิชาการ</p>	-							↔				↔	
กิจกรรมที่ 2 กิจกรรมสัมมนารายงานผู้ป่วยสูงอายุ													
<p>ชั้นวางแผนงาน (P)</p> <p>1. ทบทวนข้อวิพากษ์ที่สำคัญจากผลการประเมินรายวิชาครั้งที่ผ่าน มาโดยนิสิตและอาจารย์ผู้สอน</p> <p>2. วางแผนดำเนินกิจกรรมทั้ง ทรัพยากรและการบริหาร</p>	-	↔											
<p>ชั้นดำเนินการ (D)</p> <p>สัมมนารายงานผู้ป่วยสูงอายุ</p>	2,800				↔								
<p>ชั้นสรุปและประเมินผล (C)</p> <p>1. สรุปผลกิจกรรมสัมมนา</p> <p>2. ประเมินผลสำเร็จและการบูรณาการทางบริการวิชาการ</p>	-				↔		↔						

กิจกรรม	งบประมาณ (บาท)	ปีงบประมาณ พ.ศ. 2563 (บาท)													
		ไตรมาส 1			ไตรมาส 2			ไตรมาส 3			ไตรมาส 4				
		ต.ค.	พ.ย.	ธ.ค.	ม.ค.	ก.พ.	มี.ค.	เม.ย.	พ.ค.	มิ.ย.	ก.ค.	ส.ค.	ก.ย.		
ขั้นปรับปรุงตามผลการประเมิน(A) 1. จัดทำข้อเสนอแผนการปรับปรุง สำหรับ ปีการศึกษาต่อไป 2. นำผลประเมินไปพัฒนาและ ปรับปรุงการบูรณาการทางบริการ วิชาการ	-								←→						
กิจกรรมที่ 3 กิจกรรมศึกษาดูงานคลินิกทันตกรรมผู้สูงอายุในชุมชน															
ขั้นวางแผนงาน (P) 1. ทบทวนข้อวิพากษ์ที่สำคัญจาก ผลการประเมินรายวิชาครั้งที่ผ่าน มาโดยนิสิตและอาจารย์ผู้สอน 2. วางแผนดำเนินกิจกรรมทั้ง ทรัพยากรและการบริหาร	-	←→													
ขั้นดำเนินการ (D) ศึกษาดูงานคลินิกทันตกรรม ผู้สูงอายุผ่านงานเยี่ยมบ้านใน ชุมชน	4,600				←→										
ขั้นสรุปและประเมินผล (C) 1. สรุปผลกิจกรรมศึกษาดูงาน 2. ประเมินผลสำเร็จและการบูร ณาการทางบริการวิชาการ	-				←→		←→								
ขั้นปรับปรุงตามผลการประเมิน(A) 1. จัดทำข้อเสนอแผนการปรับปรุง สำหรับปีการศึกษาต่อไป 2. นำผลประเมินไปพัฒนาและ ปรับปรุงการบูรณาการทางบริการ วิชาการ	-								←→					←→	
รวม	57,960						57,960								

9. งบประมาณ

9.1 แหล่งงบประมาณ

งบประมาณแผ่นดิน 54,960 บาท

แหล่งงบประมาณ : งบประมาณแผ่นดิน ประจำปีงบประมาณ 2563

เงินรายได้ 3,000 บาท

แหล่งงบประมาณ : เงินงบประมาณรายได้ ประจำปีงบประมาณ 2563 กองทุนเพื่อการศึกษา แผนงานจัดการศึกษา
อุดมศึกษา งานสนับสนุนการจัดการศึกษา สำนักงานเลขาธิการคณะ เงินอุดหนุน เงินอุดหนุนทั่วไป โครงการพัฒนากระบวนการ
จัดการเรียนการสอน โครงการศึกษาดูงานคลินิกทันตกรรมผู้สูงอายุสำหรับทันตแพทย์

9.2 รายละเอียดค่าใช้จ่าย (จำแนกหมวดค่าใช้จ่ายเป็นไปตามระเบียบทางราชการ)

กิจกรรมที่ 1 กิจกรรมศึกษาดูงานคลินิกทันตกรรมผู้สูงอายุเพื่อหอผู้ป่วย

ลำดับ	รายการ	แผ่นดิน (บาท)	รายได้ (บาท)
1	ค่าตอบแทนวิทยากร 1 ท่าน x 9 ชั่วโมง x 600 บาท x 1 กิจกรรม	5,400	-
2	ค่าเช่ารถตู้ พร้อมน้ำมันเชื้อเพลิงและพนักงานขับรถ 1 คัน (3 กิจกรรม)	15,000	-
3	ค่าเช่าที่พักของนิสิตบัณฑิตศึกษา 3 คน x 500 บาท x 4 คืน (3 กิจกรรม)	6,000	-
4	ค่าเช่าที่พักของอาจารย์ 3 คน x 1,450 บาท x 4 คืน (3 กิจกรรม)	17,400	-
5	ค่าเบี้ยเลี้ยง 6 คน x 4 วัน x 240 บาท (3 กิจกรรม)	5,760	-
6	ค่าของที่ระลึก 1 กิจกรรม	-	1,000
รวม		49,560	1,000

*หมายเหตุ ถัวเฉลี่ยจ่ายภายในหมวดรายจ่ายแต่ละหมวด

กิจกรรมที่ 2 กิจกรรมสัมมนารายงานผู้ป่วยสูงอายุ

ลำดับ	รายการ	แผ่นดิน (บาท)	รายได้ (บาท)
1	ค่าตอบแทนวิทยากร 1 ท่าน x 3 ชั่วโมง x 600 บาท x 1 กิจกรรม	1,800	-
2	ค่าของที่ระลึก 1 กิจกรรม	-	1,000
รวม		1,800	1,000

*หมายเหตุ ถัวเฉลี่ยจ่ายภายในหมวดรายจ่ายแต่ละหมวด

กิจกรรมที่ 3 กิจกรรมศึกษาดูงานคลินิกทันตกรรมผู้สูงอายุในชุมชน

ลำดับ	รายการ	แผ่นดิน (บาท)	รายได้ (บาท)
1	ค่าตอบแทนวิทยากร 1 ท่าน x 6 ชั่วโมง x 600 บาท x 1 กิจกรรม	3,600	-
2	ค่าของที่ระลึก 1 กิจกรรม	-	1,000
รวม		3,600	1,000

*หมายเหตุ ถัวเฉลี่ยจ่ายภายในหมวดรายจ่ายแต่ละหมวด

10. วัน เวลา และสถานที่ในการดำเนินการ

กิจกรรม	วัน เวลา ในการจัดกิจกรรม	สถานที่จัดกิจกรรม
กิจกรรมที่ 1	วันพุธที่ 29 มกราคม 2563 เวลา 09.00 – 12.00 น. วันพฤหัสบดีที่ 30 มกราคม 2563 เวลา 09.00 – 16.00 น.	คณะทันตแพทยศาสตร์ ม.ธรรมศาสตร์ โรงพยาบาลธรรมศาสตร์เฉลิมพระเกียรติ
กิจกรรมที่ 2	วันพุธที่ 29 มกราคม 2563 เวลา 13.00 – 16.00 น.	คณะทันตแพทยศาสตร์ ม.ธรรมศาสตร์
กิจกรรมที่ 3	วันศุกร์ที่ 31 มกราคม 2563 เวลา 09.00 – 16.00 น.	สถานบริการสุขภาพระดับปฐมภูมิเขตกรุงเทพและ ปริมณฑล

11. ตัวชี้วัดความสำเร็จโครงการ (KPI)

ประเภท	ตัวชี้วัดความสำเร็จ (KPI)
กิจกรรมที่ 1 กิจกรรมศึกษาดูงานคลินิกทันตกรรมผู้สูงอายุเพื่อหออผู้ป่วย	
<input checked="" type="checkbox"/> ปริมาณ	ร้อยละ 100 ของนิสิตบัณฑิตศึกษาที่มีความรู้และทักษะเพิ่มขึ้นจากกิจกรรม
<input checked="" type="checkbox"/> คุณภาพ	ร้อยละ 80 ความพึงพอใจของนิสิตบัณฑิตศึกษา ร้อยละ 80 ความพึงพอใจของผู้สูงอายุที่รับบริการวิชาการและวิชาชีพต่อประโยชน์จากการบริการ
<input checked="" type="checkbox"/> เวลา	ร้อยละ 100 ของงานบริการวิชาการแก่ผู้สูงอายุที่แล้วเสร็จภายในระยะเวลาที่กำหนด
<input checked="" type="checkbox"/> ต้นทุน	ต้นทุน/ค่าใช้จ่ายของการบริการวิชาการ ตามงบประมาณที่ได้รับจัดสรร 50,560 บาท
กิจกรรมที่ 2 กิจกรรมสัมมนารายงานผู้ป่วยสูงอายุ	
<input checked="" type="checkbox"/> ปริมาณ	ร้อยละ 100 ของนิสิตบัณฑิตศึกษาที่มีความรู้และทักษะเพิ่มขึ้นจากกิจกรรม
<input checked="" type="checkbox"/> คุณภาพ	ร้อยละ 80 ความพึงพอใจของนิสิตบัณฑิตศึกษา
<input checked="" type="checkbox"/> เวลา	ร้อยละ 100 ของงานบริการวิชาการแก่ผู้สูงอายุที่แล้วเสร็จภายในระยะเวลาที่กำหนด
<input checked="" type="checkbox"/> ต้นทุน	ต้นทุน/ค่าใช้จ่ายของการบริการวิชาการ ตามงบประมาณที่ได้รับจัดสรร 2,800 บาท
กิจกรรมที่ 3 กิจกรรมศึกษาดูงานคลินิกทันตกรรมผู้สูงอายุในชุมชน	
<input checked="" type="checkbox"/> ปริมาณ	ร้อยละ 100 ของนิสิตบัณฑิตศึกษาที่มีความรู้และทักษะเพิ่มขึ้นจากกิจกรรม
<input checked="" type="checkbox"/> คุณภาพ	ร้อยละ 80 ความพึงพอใจของนิสิตบัณฑิตศึกษา ร้อยละ 80 ความพึงพอใจของผู้สูงอายุที่รับบริการวิชาการและวิชาชีพต่อประโยชน์จากการบริการ
<input checked="" type="checkbox"/> เวลา	ร้อยละ 100 ของงานบริการวิชาการแก่ผู้สูงอายุที่แล้วเสร็จภายในระยะเวลาที่กำหนด
<input checked="" type="checkbox"/> ต้นทุน	ต้นทุน/ค่าใช้จ่ายของการบริการวิชาการ ตามงบประมาณที่ได้รับจัดสรร 4,600 บาท

12. ตัวชี้วัดประกอบการประกันคุณภาพตามเกณฑ์มาตรฐาน

- สกอ. ตัวชี้วัดที่ 3.1 ระดับหลักสูตร 2.1 ระดับคณะ สงป. ตัวชี้วัดที่.... EdPEX หมวดที่.....
 ก.พ.ร. ตัวชี้วัดที่.... สมศ. ตัวชี้วัดที่....

13. ผลที่คาดว่าจะได้รับ

- 1) ผู้เข้าร่วมโครงการพัฒนาความรู้และศักยภาพทางคลินิกทันตกรรมผู้สูงอายุเพื่อหออผู้ป่วยและในชุมชนมากขึ้น
- 2) ผู้เข้าร่วมโครงการได้สัมมนาแลกเปลี่ยนเรียนรู้ร่วมกันระหว่างสถาบันอุดมศึกษาและระหว่างสหวิชาชีพในการดูแลสุขภาพผู้สูงอายุอย่างเป็นองค์รวม

โครงการตามแผนปฏิบัติการประจำปีงบประมาณ พ.ศ. 2563 มหาวิทยาลัยนเรศวร

หน่วยงาน คณะทันตแพทยศาสตร์

1. รหัสโครงการ ทพ.1002/63

ชื่อโครงการ โครงการศึกษาดูงานการสร้างเสริมสุขภาพของผู้สูงอายุอย่างเป็นองค์รวม

1.1 กิจกรรมที่ 1 กิจกรรมศึกษาดูงานการสร้างเสริมสุขภาพของผู้สูงอายุพื้นที่ จ.เชียงใหม่

1.2 กิจกรรมที่ 2 กิจกรรมศึกษาดูงานการสร้างเสริมสุขภาพของผู้สูงอายุพื้นที่ จ.ชลบุรี

Value Chain ต้นน้ำ กลางน้ำ ปลายน้ำ

2. ความสอดคล้องกับพันธกิจมหาวิทยาลัย

การผลิตบัณฑิต... หลัก.....รอง

การวิจัย.....หลัก.....รอง

การบริการวิชาการแก่สังคม.....หลัก.....รอง

การทำนุบำรุงศิลปวัฒนธรรม.....หลัก.....รอง

การบริหารจัดการ.....หลัก.....รอง

3. ความสอดคล้องกับแผนระดับต่างๆ

3.1 ยุทธศาสตร์การพัฒนามหาวิทยาลัยแผนพัฒนามหาวิทยาลัยนเรศวร ฉบับที่ 12 พ.ศ. 2560-2564

ฉบับปรับปรุง (พ.ศ.2562-2564)

ยุทธศาสตร์ที่ 1 การผลิตบัณฑิตให้มีคุณภาพ

กลยุทธ์ที่.....1.4.....แนวทางการขับเคลื่อนที่.....1.4.1.....ตัวชี้วัดที่.....1.4.1.1.....หลัก..........รอง.....

ยุทธศาสตร์ที่ 2 การเพิ่มขีดความสามารถการวิจัย เพื่อสร้างนวัตกรรมสู่ความเป็นเลิศ

กลยุทธ์ที่.....แนวทางการขับเคลื่อนที่.....ตัวชี้วัดที่.....หลัก.....รอง.....

ยุทธศาสตร์ที่ 3 การเสริมสร้างศักยภาพการให้บริการวิชาการเพื่อสร้างความเข้มแข็งให้แก่ชุมชน

กลยุทธ์ที่.....แนวทางการขับเคลื่อนที่.....ตัวชี้วัดที่.....หลัก.....รอง.....

ยุทธศาสตร์ที่ 4 การส่งเสริมการทำนุบำรุงศิลปและวัฒนธรรม เพื่ออนุรักษ์ สืบสานและเชื่อมโยงกับประเพณีของท้องถิ่น

กลยุทธ์ที่.....แนวทางการขับเคลื่อน.....ตัวชี้วัดที่.....หลัก.....รอง.....

ยุทธศาสตร์ที่ 5 การบริหารจัดการเชิงบูรณาการเพื่อความเข้มแข็งและยั่งยืน

กลยุทธ์ที่.....แนวทางการขับเคลื่อน.....ตัวชี้วัดที่.....หลัก.....รอง.....

3.2 แผนพัฒนาฯ ของคณะ/หน่วยงาน

ประเด็นยุทธศาสตร์ที่.....1.....กลยุทธ์ที่.....1.2.....มาตรการที่.....1.2.1.....

ประเด็นยุทธศาสตร์ที่.....1.....กลยุทธ์ที่.....1.5.....มาตรการที่.....1.5.3, 1.5.6.....

4. ภาพรวมโครงการ/การดำเนินงาน

4.1 ลักษณะการดำเนินงาน

โครงการ

การดำเนินงาน

4.2 ภายใต้อำนาจ

แผนงานพื้นฐานด้านการพัฒนาและเสริมสร้างศักยภาพคน

แผนงานจัดการศึกษาอุดมศึกษา

4.3 ลักษณะโครงการ

โครงการที่ใช้งบประมาณ

โครงการที่ไม่ใช้งบประมาณ

4.4 วิธีการดำเนินงาน

ดำเนินการเอง

จัดจ้าง

4.5 รหัส GFMS ของโครงการ(ถ้ามี)

5. ผู้รับผิดชอบ

5.1 หน่วยงานที่รับผิดชอบ	สาขาวิชาทันตกรรมชุมชน ภาควิชาทันตกรรมป้องกัน	
5.2 ผู้รับผิดชอบ	อาจารย์ ทันตแพทย์หญิง พรสุดา หน่อไชย	โทร 6033
	ผู้ช่วยศาสตราจารย์ ทันตแพทย์หญิง ดร.จุฑารัตน์ ฉิมเรือง	โทร 6033
5.3 ผู้ประสานงาน	นางสาวรัฐัญญา สร้อยโยงาม	โทร 6033
5.4 ผู้รายงานผล	นางสาวสุกฤตา เส็งเข้ม	โทร 6033

6. หลักการและเหตุผล

ปัจจุบันจำนวนและสัดส่วนผู้สูงอายุของประเทศไทยเพิ่มขึ้นในอัตราที่รวดเร็ว ส่งผลให้ประชากรไทยเข้าสู่ภาวะสังคมผู้สูงอายุ อันจะก่อให้เกิดปัญหาสุขภาพ เจ็บป่วยเรื้อรัง เพิ่มมากขึ้น ทำให้ผู้สูงอายุไม่สามารถช่วยเหลือตัวเองได้หรือช่วยเหลือตนเองได้น้อยทำให้ต้องอาศัยพึ่งพาเป็นภาระแก่ผู้ดูแลหรือเกิดภาวะทุพพลภาพในที่สุด สิ่งเหล่านี้ทำให้ผู้สูงอายุดำรงชีวิตอยู่อย่างไม่มีความสุข ผู้สูงอายุจึงควรได้รับการดูแลและสร้างเสริมสุขภาพอย่างเป็นองค์รวมเพื่อให้มีคุณภาพชีวิตที่ดี ซึ่งจะทำให้ผู้สูงอายุมีชีวิตรอยู่อย่างมีคุณค่าสามารถทำประโยชน์ให้แก่สังคม และมีความสุขในบั้นปลายของชีวิตต่อไป

ด้วยสาขาวิชาทันตกรรมชุมชน ได้รับมอบหมายให้มีการจัดการเรียนการสอนระดับบัณฑิตศึกษา หลักสูตรวิทยาศาสตร์มหาบัณฑิต กลุ่มวิชาทันตกรรมผู้สูงอายุ และการดำเนินงานเกี่ยวกับการสร้างเสริมสุขภาพในผู้สูงอายุ ดังนั้นการออกไปศึกษาดูงานเกี่ยวกับการทำงานสร้างเสริมสุขภาพของผู้สูงอายุในพื้นที่จริง จะส่งผลให้นิสิตและบุคลากรได้สัมผัสกับชุมชนได้รับประสบการณ์จริงและได้แลกเปลี่ยนเรียนรู้ประสบการณ์การทำงานสร้างเสริมสุขภาพของผู้สูงอายุกับทีมสหสาขาวิชาชีพอื่นๆ ที่เกี่ยวข้อง เป็นการพัฒนานิสิตและบุคลากรในด้านการดูแลผู้สูงอายุอันจะเป็นประโยชน์ต่อการดูแลรักษาและสร้างเสริมสุขภาพเพื่อการมีคุณภาพชีวิตที่ดีของผู้สูงอายุรวมถึงการทำวิจัยและการจัดการเรียนการสอนได้อย่างเหมาะสมต่อไป

7. วัตถุประสงค์

7.1 เพื่อให้ นิสิตและบุคลากรมีความรู้ความเข้าใจเกี่ยวกับการดูแลสร้างเสริมสุขภาพอย่างเป็นองค์รวมในผู้สูงอายุมากยิ่งขึ้น

7.2 เพื่อให้ นิสิตและบุคลากรได้เรียนรู้และเพิ่มพูนทักษะเกี่ยวกับการดูแลสร้างเสริมสุขภาพอย่างเป็นองค์รวมในผู้สูงอายุร่วมกับสหสาขาวิชาชีพอื่นๆที่เกี่ยวข้อง

8. เป้าหมายของโครงการ

8.1. เป้าหมายการดำเนินงาน

เชิงผลผลิต (Output)	เตรียมความพร้อมในเรื่องความรู้ ทักษะ และประสบการณ์ในสาขาวิชาทันตกรรมผู้สูงอายุ และการดำเนินงานเกี่ยวกับการสร้างเสริมสุขภาพในผู้สูงอายุ
เชิงผลลัพธ์ (Outcome)	นิสิตและบุคลากรได้สัมผัสกับชุมชนได้รับประสบการณ์จริงและได้แลกเปลี่ยนเรียนรู้ ประสบการณ์การทำงานสร้างเสริมสุขภาพของผู้สูงอายุกับทีมสหสาขาวิชาชีพอื่นๆ ที่เกี่ยวข้อง เป็นการพัฒนานิสิตและบุคลากรในด้านการดูแลผู้สูงอายุอันจะเป็นประโยชน์ต่อการดูแลรักษาและสร้างเสริมสุขภาพเพื่อการมีคุณภาพชีวิตที่ดีของผู้สูงอายุรวมถึงการทำวิจัยและการจัดการเรียนการสอนได้อย่างเหมาะสมต่อไป

8.2 กลุ่มเป้าหมาย (รายกิจกรรม)

เป้าหมาย	หน่วยนับ	จำนวน
จำนวนผู้เข้าร่วมโครงการจำนวนทั้งสิ้น	คน	12
นิสิต	คน	2
บุคลากรสายวิชาการ	คน	8
บุคลากรสายสนับสนุน	คน	2
หลักสูตร ป.โท	หลักสูตร	1

8.3. กิจกรรม/เนื้อหาที่/แผนการใช้จ่ายงบประมาณที่จะดำเนินการ (รายกิจกรรม)

กิจกรรม	งบประมาณ (บาท)	ปีงบประมาณ พ.ศ. 2563 (บาท)												
		ไตรมาส 1			ไตรมาส 2			ไตรมาส 3			ไตรมาส 4			
		ต.ค.	พ.ย.	ธ.ค.	ม.ค.	ก.พ.	มี.ค.	เม.ย.	พ.ค.	มิ.ย.	ก.ค.	ส.ค.	ก.ย.	
ชั้นวางแผนงาน (P) 1.หาพื้นที่ศึกษาดูงาน 2. ติดต่อบริษัทเพื่อศึกษาดูงาน	-	←→												
ชั้นดำเนินการ (D) 1.ขออนุมัติโครงการ 2.ดำเนินการกิจกรรม	94,020		←→											
ชั้นสรุปและประเมินผล (C) 1.แลกเปลี่ยนเรียนรู้ประสบการณ์ ที่ได้จากการศึกษาดูงาน	-							←→						
ชั้นปรับปรุงตามผลการประเมิน(A) 1.ประชุมเกี่ยวกับการประเมินผล โครงการ 2. ประชุมเพื่อปรับปรุงแบบ โครงการให้มีความเหมาะสมต่อไป	-										←→			
รวม	94,020	-			47,160			46,860			-			

9. งบประมาณ

9.1 แหล่งงบประมาณ

งบประมาณแผ่นดิน 83,520 บาท

แหล่งงบประมาณ : งบประมาณแผ่นดิน ประจำปีงบประมาณ 2563

เงินรายได้ 10,500 บาท

แหล่งงบประมาณ : เงินงบประมาณรายได้ ประจำปีงบประมาณ 2563 กองทุนเพื่อการศึกษา แผนงานจัดการศึกษา
 อุดมศึกษา งานสนับสนุนการจัดการศึกษา สำนักงานเลขาธิการคณะ เงินอุดหนุน เงินอุดหนุนทั่วไป โครงการพัฒนากระบวนการ
 จัดการเรียนการสอน โครงการศึกษาดูงานการสร้างเสริมสุขภาพของผู้สูงอายุอย่างเป็นองค์รวม

9.2 รายละเอียดค่าใช้จ่าย (จำแนกหมวดค่าใช้จ่ายเป็นไปตามระเบียบทางราชการ)

กิจกรรมที่ 1 กิจกรรมศึกษาดูงานการสร้างเสริมสุขภาพของผู้สูงอายุพื้นที่ จ.เชียงใหม่

ลำดับ	รายการ	แผ่นดิน (บาท)	รายได้ (บาท)
1	ค่าตอบแทนวิทยากร	7,200	-
2	ค่าเดินทาง		
	- ค่าเช่ารถตู้พร้อมน้ำมันเชื้อเพลิงและพนักงานขับรถ	15,000	-
	- ค่าเช่าที่พักสำหรับอาจารย์	11,200	-
	- ค่าเช่าที่พักสำหรับนิสิต	2,000	-
	- ค่าเบี้ยเลี้ยงสำหรับอาจารย์และนิสิต	5,760	-
3	ค่าของที่ระลึก	-	6,000
	รวม	41,160	6,000

*หมายเหตุ ถัวเฉลี่ยจ่ายภายในหมวดรายจ่ายแต่ละหมวด

กิจกรรมที่ 2 กิจกรรมศึกษาดูงานการสร้างเสริมสุขภาพของผู้สูงอายุพื้นที่ จ.ชลบุรี

ลำดับ	รายการ	แผ่นดิน (บาท)	รายได้ (บาท)
1	ค่าตอบแทนวิทยากร	5,400	-
2	ค่าเดินทาง		
	- ค่าเช่ารถตู้พร้อมน้ำมันเชื้อเพลิงและพนักงานขับรถ	18,000	-
	- ค่าเช่าที่พักสำหรับอาจารย์	11,200	-
	- ค่าเช่าที่พักสำหรับนิสิต	2,000	-
	- ค่าเบี้ยเลี้ยงสำหรับอาจารย์และนิสิต	5,760	-
3	ค่าของที่ระลึก	-	4,500
	รวม	42,360	4,500

*หมายเหตุ ถัวเฉลี่ยจ่ายภายในหมวดรายจ่ายแต่ละหมวด

10. วัน เวลา และสถานที่ในการดำเนินการ

กิจกรรมที่ 1 กิจกรรมศึกษาดูงานการสร้างเสริมสุขภาพของผู้สูงอายุพื้นที่ จังหวัดเชียงใหม่

- 1) วัน เวลา ในการจัดกิจกรรม วันที่ 29 ถึงวันที่ 31 มกราคม 2562
- 2) สถานที่จัดกิจกรรม
 - กิจกรรมที่ 1.1 กิจกรรมศึกษาดูงานการสร้างเสริมสุขภาพของผู้สูงอายุ ณ โรงพยาบาลประสาทเชียงใหม่ ตำบลสุเทพ อำเภอเมือง จังหวัดเชียงใหม่
 - กิจกรรมที่ 1.2 กิจกรรมศึกษาดูงานการสร้างเสริมสุขภาพของผู้สูงอายุ ณ สถาบันผู้สูงอายุแมคแคน ตำบลป่าแดด อำเภอเมือง จังหวัดเชียงใหม่
 - กิจกรรมที่ 1.3 กิจกรรมศึกษาดูงานการสร้างเสริมสุขภาพของผู้สูงอายุ ณ ศูนย์เวชศาสตร์ผู้สูงอายุ คณะแพทยศาสตร์ มหาวิทยาลัยเชียงใหม่ ตำบลศรีภูมิ อำเภอเมือง จังหวัดเชียงใหม่
 - กิจกรรมที่ 1.4 กิจกรรมศึกษาดูงานการสร้างเสริมสุขภาพของผู้สูงอายุ ณ องค์การบริหารส่วนตำบลข่วงเปา ตำบลข่วงเปา อำเภอจอมทอง จังหวัดเชียงใหม่

กิจกรรมที่ 2 กิจกรรมศึกษาดูงานการสร้างเสริมสุขภาพของผู้สูงอายุพื้นที่ จ.ชลบุรี

- 1) วัน เวลา ในการจัดกิจกรรม วันที่ 31 มีนาคม ถึงวันที่ 2 เมษายน 2562
 2) สถานที่จัดกิจกรรม

- กิจกรรมที่ 2.1 กิจกรรมศึกษาดูงานการสร้างเสริมสุขภาพของผู้สูงอายุ
 ณ โรงพยาบาลสมเด็จพระสังฆราชญาณสังวรเพื่อผู้สูงอายุ ตำบลห้วยใหญ่
 อำเภอบางละมุง จังหวัดชลบุรี
- กิจกรรมที่ 2.2 กิจกรรมศึกษาดูงานการสร้างเสริมสุขภาพของผู้สูงอายุ
 ณ ศูนย์พัฒนาการจัดสวัสดิการสังคมผู้สูงอายุบ้านบางละมุง ตำบลบางละมุง
 อำเภอบางละมุง จังหวัดชลบุรี
- กิจกรรมที่ 2.3 กิจกรรมศึกษาดูงานการสร้างเสริมสุขภาพของผู้สูงอายุ
 ณ เทศบาลเมืองแสนสุข ตำบลแสนสุข อำเภอเมือง จังหวัดชลบุรี

11. ตัวชี้วัดความสำเร็จโครงการ (KPI)

ประเภท	ตัวชี้วัดความสำเร็จ (KPI)
<input checked="" type="checkbox"/> ปริมาณ	ความพึงพอใจของผู้เข้าร่วมโครงการอยู่ในระดับมาก ร้อยละ 80
<input checked="" type="checkbox"/> คุณภาพ	เกิดการแลกเปลี่ยนเรียนรู้ระหว่างผู้เข้าร่วมโครงการ
<input checked="" type="checkbox"/> เวลา	ดำเนินการเสร็จสิ้นภายในเวลาที่กำหนด
<input checked="" type="checkbox"/> ต้นทุน	ใช้งบประมาณในการดำเนินโครงการไม่เกินงบประมาณที่ได้กำหนดไว้

12. ตัวชี้วัดประกอบการประกันคุณภาพตามเกณฑ์มาตรฐาน

- สกอ. ตัวชี้วัดระดับหลักสูตรที่...3.2... สงป. ตัวชี้วัดที่..... EdPEx หมวดที่.....
 ก.พ.ร ตัวชี้วัดที่..... สมศ. ตัวชี้วัดที่.....

13. ผลที่คาดว่าจะได้รับ

เป็นการพัฒนานิสิตและบุคลากรให้ได้เพิ่มพูนความรู้และประสบการณ์ สามารถบูรณาการองค์ความรู้และนำไปประยุกต์ใช้ในการดูแลรักษาและสร้างเสริมสุขภาพเพื่อการมีคุณภาพชีวิตที่ดีของผู้สูงอายุรวมถึงการทำวิจัยและการจัดการเรียนการสอนได้อย่างเหมาะสมต่อไป

โครงการตามแผนปฏิบัติการประจำปีงบประมาณ พ.ศ. 2563 มหาวิทยาลัยนเรศวร

หน่วยงาน คณะทันตแพทยศาสตร์

1. รหัสโครงการ ทพ.1003/63

ชื่อโครงการ โครงการเรียนรู้และฝึกปฏิบัติงานการทำงานสร้างเสริมสุขภาพในชุมชนสำหรับบัณฑิตทันตแพทย์ชั้นปีที่ 5
ปีการศึกษา 2563

Value Chain

ต้นน้ำ

กลางน้ำ

ปลายน้ำ

2. ความสอดคล้องกับพันธกิจมหาวิทยาลัย

การผลิตบัณฑิต..... ✓หลัก.....รอง

การวิจัย.....หลัก.....รอง

การบริการวิชาการแก่สังคม.....หลัก.....รอง

การทำนุบำรุงศิลปวัฒนธรรม.....หลัก.....รอง

การบริหารจัดการ.....หลัก.....รอง

3. ความสอดคล้องกับแผนระดับต่างๆ

3.1 ยุทธศาสตร์การพัฒนามหาวิทยาลัยแผนพัฒนามหาวิทยาลัยนเรศวร ฉบับที่ 12 พ.ศ.2560-2564

ฉบับปรับปรุง (พ.ศ.2562-2564)

ยุทธศาสตร์ที่ 1 การผลิตบัณฑิตให้มีคุณภาพ

กลยุทธ์ที่...1.4...แนวทางการขับเคลื่อนที่..1.4.1...ตัวชี้วัดที่..1.4.1.1 และ 1.4.1.2...หลัก... ✓ ..รอง.....

ยุทธศาสตร์ที่ 2 การเพิ่มขีดความสามารถการวิจัย เพื่อสร้างนวัตกรรมสู่ความเป็นเลิศ

กลยุทธ์ที่.....แนวทางการขับเคลื่อนที่.....ตัวชี้วัดที่.....หลัก.....รอง.....

ยุทธศาสตร์ที่ 3 การเสริมสร้างศักยภาพการให้บริการวิชาการเพื่อสร้างความเข้มแข็งให้แก่ชุมชน

กลยุทธ์ที่.....แนวทางการขับเคลื่อนที่.....ตัวชี้วัดที่.....หลัก.....รอง.....

ยุทธศาสตร์ที่ 4 การส่งเสริมการทำนุบำรุงศิลปะและวัฒนธรรม เพื่ออนุรักษ์ สืบสานและเชื่อมโยงกับประเพณี

ของท้องถิ่น

กลยุทธ์ที่.....แนวทางการขับเคลื่อน.....ตัวชี้วัดที่.....หลัก.....รอง.....

ยุทธศาสตร์ที่ 5 การบริหารจัดการเชิงบูรณาการเพื่อความเข้มแข็งและยั่งยืน

กลยุทธ์ที่.....แนวทางการขับเคลื่อน.....ตัวชี้วัดที่.....หลัก.....รอง.....

3.2 แผนพัฒนาฯ ของคณะ/หน่วยงาน

ประเด็นยุทธศาสตร์ที่.... 1 กลยุทธ์ที่ ... 1.2 และ 1.5 มาตรการที่ .. 1.2.1 1.2.3 1.5.3 และ 1.5.5 ...

4. ภาพรวมโครงการ/การดำเนินงาน

4.1 ลักษณะการดำเนินงาน

โครงการ

การดำเนินงาน

4.2 ภายใต้อำนาจ

แผนงานพื้นฐานด้านการพัฒนาและเสริมสร้างศักยภาพคน

4.3 ลักษณะโครงการ

โครงการที่ใช้งบประมาณ

โครงการที่ไม่ใช้งบประมาณ

4.4 วิธีการดำเนินงาน

ดำเนินการเอง

จัดจ้าง

4.5 รหัส GFMS ของโครงการ(ถ้ามี)

5. ผู้รับผิดชอบ

5.1 หน่วยงานที่รับผิดชอบ	สาขาวิชาทันตกรรมชุมชน ภาควิชาทันตกรรมป้องกัน	
5.2 ผู้รับผิดชอบ	ผศ.ทพญ.ดร.ธนิดา โพธิ์ดี	โทร 6066
5.3 ผู้ประสานงาน	ผศ.ทพ.ดร.ภัชรพล สำเนียง	โทร 6066
5.4 ผู้รายงานผล	นางสาวณัฐิยาภรณ์ คำเหลือง	โทร 6066

6. หลักการและเหตุผล

กรอบแนวคิดการมองเรื่องสุขภาพได้มีการเปลี่ยนแปลงไปจากอดีต ที่เดิมที่คนจะต่อสุขภาพเป็นเรื่องของมนุษยธรรม คนที่เก่งและมีความรู้มากกว่าจะเป็นผู้ที่คอยช่วยเหลือคนในสังคม รวมถึงการมองสุขภาพเป็นเชิงธุรกิจ ดังนั้นแนวทางการทำงาน จึงมุ่งเน้นไปที่การพัฒนาวิธีการรักษาและเทคโนโลยี เพื่อให้ได้มาซึ่งคำตอบแทนจากการให้บริการทางสุขภาพนั้น จนเมื่อกล่าวถึง “สุขภาพดี” ผู้คนส่วนใหญ่มักจะนึกถึงแพทย์ เครื่องมือที่ทันสมัย ยาราคาแพง แต่ในความเป็นจริงแล้วเราไม่สามารถนำ ประชาชนไปสู่การมีสุขภาพดีถ้วนหน้าได้โดยการพัฒนา ชีตความสามารถของแพทย์ หรือเทคโนโลยีทางการแพทย์ตรวจวินิจฉัย รวมทั้ง การรักษาพยาบาลอันเป็นการแก้ปัญหาโรคร้าย ไข้เจ็บที่ปลายเหตุ ดังนั้น ในยุคปัจจุบันซึ่งกำลังเป็นยุคที่เริ่มมีการปรับทัศนคติในเรื่องของสุขภาพกันใหม่ว่า สุขภาพเป็นเรื่องของสิทธิเสรีภาพที่ทุกคนพึงจะมีสุขภาพดีโดยมี “การสร้างเสริมสุขภาพ” เป็นแนวทางใหม่ที่ถูกนำไปปฏิบัติ ในรูปแบบและทิศทางที่หลากหลาย ขึ้นอยู่กับบริบทของชุมชน

จุดเน้นของงานสร้างเสริมสุขภาพอยู่ภายใต้แนวคิดของการมีสุขภาพดีนั้น มิใช่เพียงการปราศจากโรคเท่านั้น แต่ยังหมายรวมถึงการมีความสมบูรณ์ทั้งร่างกาย จิตใจ สังคมและจิตวิญญาณประกอบกัน การสร้างเสริมสุขภาพจึงเป็นกระบวนการที่มุ่งทำให้ประชาชนมีความสามารถในการดูแลสุขภาพและควบคุมปัจจัยที่กำหนดสุขภาพของตนเองได้ นอกจากนี้การสร้างเสริมสุขภาพยังต้องอาศัยการมีส่วนร่วมของบุคคลหลายฝ่าย ไม่ว่าจะเป็นบุคลากรด้านสาธารณสุข คนนอกวงการสาธารณสุข ตลอดจนประชากรทั่วไปที่จะเข้ามาเป็นผู้กำหนดทิศทางเพื่อนำไปสู่การมีสุขภาพที่ดี การสร้างเสริมสุขภาพจึงนับเป็นวิธีการที่มีความสำคัญและมีประสิทธิภาพในการทำงานด้านการส่งเสริมและป้องกันของบุคลากรทางด้านสาธารณสุข

ดังนั้น การจัดการเรียนการสอนในวิชาทันตกรรมชุมชน 5 จึงได้จัดให้มีการฝึกปฏิบัติงานภาคสนามของนิสิตทันตแพทย์ ชั้นปีที่ 5 ขึ้นในเขตพื้นที่จังหวัดพิษณุโลก เพื่อให้ นิสิตได้เรียนรู้และฝึกปฏิบัติเกี่ยวกับการทำงานสร้างเสริมสุขภาพในชุมชนเพื่อใช้เป็นแนวทางในการทำงานต่อไปในอนาคต

7. วัตถุประสงค์

7.1 เพื่อให้ นิสิตสามารถนำความรู้ที่ได้จากการเรียนในวิชาทันตกรรมชุมชนมาประยุกต์ใช้ในการทำงานสร้างเสริมสุขภาพในชุมชนได้

7.2 เพื่อให้ นิสิตได้เรียนรู้เกี่ยวกับการทำงานสร้างเสริมสุขภาพในชุมชน เข้าใจชุมชน สามารถร่วมกำหนดและแก้ไขปัญหาสุขภาพของชุมชนโดยอาศัยการมีส่วนร่วมของชุมชนได้

7.3 เพื่อให้ นิสิตสามารถคิด วิเคราะห์ และวางแผนการทำงานได้อย่างเหมาะสม

7.4 เพื่อให้ นิสิตได้ร่วมแลกเปลี่ยนเรียนรู้การทำงานสร้างเสริมสุขภาพในชุมชนกับเพื่อน อาจารย์ และบุคลากรที่เกี่ยวข้อง

8. เป้าหมายของโครงการ

8.1. เป้าหมายการดำเนินงาน

เชิงผลผลิต(Output)	นิสิตทันตแพทย์ชั้นปีที่ 5 สามารถคิด วิเคราะห์ปัญหาสุขภาพ และวางแผนการทำงานสร้างเสริมสุขภาพโดยอาศัยการมีส่วนร่วมของชุมชนได้
เชิงผลลัพธ์(Outcome)	นิสิตทันตแพทย์ชั้นปีที่ 5 ได้รับประสบการณ์ในการทำงานสร้างเสริมสุขภาพในชุมชน

8.2 กลุ่มเป้าหมาย (รายกิจกรรม)

เป้าหมาย	หน่วยนับ	จำนวน
จำนวนผู้เข้าร่วมโครงการจำนวนทั้งสิ้น	คน	70
นิสิต	คน	60
บุคลากรสายวิชาการ	คน	9
บุคลากรสายสนับสนุน	คน	1

8.3. กิจกรรม/เนื้อหาที่/แผนการใช้จ่ายงบประมาณที่จะดำเนินการ (รายกิจกรรม)

กิจกรรม	งบประมาณ (บาท)	ปีงบประมาณ พ.ศ. 2563 (บาท)													
		ไตรมาส 1			ไตรมาส 2			ไตรมาส 3			ไตรมาส 4				
		ต.ค.	พ.ย.	ธ.ค.	ม.ค.	ก.พ.	มี.ค.	เม.ย.	พ.ค.	มิ.ย.	ก.ค.	ส.ค.	ก.ย.		
<p>ขั้นวางแผนงาน (P)</p> <p>1.สำรวจพื้นที่ที่ใช้ในการฝึกปฏิบัติงานภาคสนาม</p> <p>2.ประสานงานกับเจ้าหน้าที่ในพื้นที่</p>	-														
<p>ขั้นดำเนินการ (D)</p> <p>1.แบ่งกลุ่มนิสิตออกเป็น 7 กลุ่ม (สามารถเปลี่ยนแปลงเป็น 6-8 กลุ่ม ขึ้นกับจำนวนนิสิต) เข้าไปศึกษาเรียนรู้ และฝึกปฏิบัติงานสร้างเสริมสุขภาพในชุมชน</p> <p>2.นิสิตค้นคว้าเพื่อเตรียมออกปฏิบัติงาน</p> <p>3.นิสิตออกฝึกปฏิบัติงานภาคสนาม</p> <p>4.วิเคราะห์ข้อมูล</p>	93,200														
<p>ขั้นสรุปและประเมินผล (C)</p> <p>- สรุปและประเมินผล</p>	-														↔
<p>ขั้นปรับปรุงตามผลการประเมิน(A)</p> <p>- นำผลการประเมินมาประชุมเพื่อปรับปรุงโครงการในปีต่อไป</p>	-														↔
รวม	93,200														

9. งบประมาณ

9.1 แหล่งงบประมาณ

งบประมาณแผ่นดิน 93,200 บาท

แหล่งงบประมาณ : งบประมาณแผ่นดิน ประจำปีงบประมาณ 2563

9.2 รายละเอียดค่าใช้จ่าย (จำแนกหมวดค่าใช้จ่ายเป็นไปตามระเบียบทางราชการ)

ลำดับ	รายการ	แผ่นดิน (บาท)	รายได้ (บาท)
1	ค่าตอบแทนวิทยากรพิเศษ แห่งฝึกที่ 7 รวมจำนวน 12 วัน อัตราวันละ 300 บาท /วัน/แห่งฝึก (7 แห่ง X 12วัน X 300 บาท)	25,200	-
2	ค่าอาหารกลางวันและอาหารว่างผู้ปกครองและนักเรียน แห่งฝึกที่ 1-7 (15 คน X 1 มื้อ X 100 บาท X 7 แห่ง)	10,500	-
3	ค่าใช้จ่าย 1. ค่าใช้จ่ายในการเผยแพร่การเรียนการสอน - ค่าจัดทำโปสเตอร์เกี่ยวกับการสร้างเสริมสุขภาพ 3,000 - ค่าจัดพิมพ์สื่อการสอนเกี่ยวกับทันตกรรมชุมชน 3,000		-
4	ค่าวัสดุสำนักงาน	6,000	-
5	ค่าวัสดุงานบ้านงานครัว	1,000	-
6	ค่าวัสดุวิทยาศาสตร์	5,500	-
7	ค่าวัสดุโฆษณาและเผยแพร่	6,000	-
8	ค่าวัสดุคอมพิวเตอร์	5,000	-
9	ค่ารถรับจ้างรับส่งนิสิต (7 กลุ่ม X 2 ครั้ง X 2,000 บาท)	28,000	-
รวม		93,200	-

*หมายเหตุ ถัวเฉลี่ยจ่ายภายในหมวดรายจ่ายแต่ละหมวด

10. วัน เวลา และสถานที่ในการดำเนินการ

วัน เวลา ในการดำเนินการ	สถานที่จัดกิจกรรม
ภาคเรียนที่ 1 ปีการศึกษา 2563	คณะทันตแพทยศาสตร์ มหาวิทยาลัยนเรศวร และ แห่งฝึก ปฏิบัติงานต่างๆ

11. ตัวชี้วัดความสำเร็จโครงการ (KPI)

ประเภท	ตัวชี้วัดความสำเร็จ (KPI)
<input checked="" type="checkbox"/> ปริมาณ	- นิสิตทันตแพทย์ชั้นปีที่ 5 ร้อยละ 100 เข้าร่วมฝึกปฏิบัติงาน
<input checked="" type="checkbox"/> คุณภาพ	- นิสิตร้อยละ 100 สามารถคิด วิเคราะห์ และดำเนินกิจกรรมสร้างเสริมสุขภาพร่วมกับชุมชน ได้อย่างมีส่วนร่วม
<input checked="" type="checkbox"/> เวลา	- สามารถดำเนินการแล้วเสร็จภายในเวลาที่กำหนด
<input checked="" type="checkbox"/> ต้นทุน	- ไม่เกินงบประมาณที่กำหนดไว้

12. ตัวชี้วัดประกอบการประกันคุณภาพตามเกณฑ์มาตรฐาน

- สกอ. ตัวชี้วัดที่ 2.1 (คุณภาพบัณฑิตตามกรอบมาตรฐานคุณวุฒิระดับอุดมศึกษาแห่งชาติ)
- สงป. ตัวชี้วัดที่..... EdPEX หมวดที่..... ก.พ.ร. ตัวชี้วัดที่.....
- สมศ. ตัวชี้วัดที่.....

13. ผลที่คาดว่าจะได้รับ

- 13.1 นิสิตได้เรียนรู้การทำงานสร้างเสริมสุขภาพ
- 13.2 นิสิตมีความตื่นตัวในการทำงานสร้างเสริมสุขภาพ
- 13.3 นิสิตได้เรียนรู้การทำงานเป็นทีม
- 13.4 นิสิตสามารถคิด วิเคราะห์ อภิปราย และนำเสนอข้อมูลได้อย่างเป็นระบบ
- 13.5 นิสิตเห็นรูปแบบการทำงานที่หลากหลาย สามารถนำไปปรับใช้ได้สอดคล้องกับบริบทของตนเอง

โครงการตามแผนปฏิบัติการประจำปีงบประมาณ พ.ศ. 2563 มหาวิทยาลัยนเรศวร

หน่วยงาน คณะทันตแพทยศาสตร์

1. รหัสโครงการ ทพ.1004/63

ชื่อโครงการ โครงการฝึกปฏิบัติงานของนิสิตทันตแพทย์คู่สัญญา

1.1 กิจกรรมที่ 1 กิจกรรมสำรวจแหล่งฝึกปฏิบัติงานและเตรียมความพร้อมในการฝึกปฏิบัติงาน

1.2 กิจกรรมที่ 2 กิจกรรมฝึกปฏิบัติงานของนิสิตทันตแพทย์คู่สัญญา

Value Chain ต้นน้ำ กลางน้ำ ปลายน้ำ

2. ความสอดคล้องกับพันธกิจมหาวิทยาลัย

- การผลิตบัณฑิต.....✓...หลัก.....รอง การวิจัย.....หลัก.....รอง
- การบริการวิชาการแก่สังคม.....หลัก.....รอง การทำนุบำรุงศิลปวัฒนธรรม.....หลัก.....รอง
- การบริหารจัดการ.....หลัก.....รอง

3. ความสอดคล้องกับแผนระดับต่างๆ

3.1 ยุทธศาสตร์การพัฒนามหาวิทยาลัยแผนพัฒนามหาวิทยาลัยนเรศวร ฉบับที่ 12 พ.ศ.2560-2564
ฉบับปรับปรุง (พ.ศ.2562-2564)

- ยุทธศาสตร์ที่ 1 การผลิตบัณฑิตให้มีคุณภาพ
กลยุทธ์ที่ 1.2 แนวทางการขับเคลื่อนที่ 1.2.2 ตัวชี้วัดที่ 1.2.2.1 หลัก.. ✓...รอง.....
กลยุทธ์ที่ 1.4 แนวทางการขับเคลื่อนที่ 1.4.1 ตัวชี้วัดที่ 1.4.1.1 หลัก.....รอง.. ✓
- ยุทธศาสตร์ที่ 2 การเพิ่มขีดความสามารถการวิจัย เพื่อสร้างนวัตกรรมสู่ความเป็นเลิศ
กลยุทธ์ที่.....แนวทางการขับเคลื่อนที่.....ตัวชี้วัดที่.....หลัก.....รอง.....
- ยุทธศาสตร์ที่ 3 การเสริมสร้างศักยภาพการให้บริการวิชาการเพื่อสร้างความเข้มแข็งให้แก่ชุมชน
กลยุทธ์ที่.....แนวทางการขับเคลื่อนที่.....ตัวชี้วัดที่.....หลัก.....รอง.....
- ยุทธศาสตร์ที่ 4 การส่งเสริมการทำนุบำรุงศิลปะและวัฒนธรรม เพื่ออนุรักษ์ สืบสานและเชื่อมโยงกับประเพณี
ของท้องถิ่น
กลยุทธ์ที่.....แนวทางการขับเคลื่อน.....ตัวชี้วัดที่.....หลัก.....รอง.....
- ยุทธศาสตร์ที่ 5 การบริหารจัดการเชิงบูรณาการเพื่อความเข้มแข็งและยั่งยืน
กลยุทธ์ที่.....แนวทางการขับเคลื่อน.....ตัวชี้วัดที่.....หลัก.....รอง.....

3.2 แผนพัฒนาฯ ของคณะ/หน่วยงาน

- ประเด็นยุทธศาสตร์ที่.....1.....กลยุทธ์ที่.....1,2.....มาตรการที่.....

4. ภาพรวมโครงการ/การดำเนินงาน

- 4.1 ลักษณะการดำเนินงาน โครงการ การดำเนินงาน
- 4.2 ภายใต้อำนาจ แผนงานพื้นฐานด้านการพัฒนาและเสริมสร้างศักยภาพคน
- 4.3 ลักษณะโครงการ โครงการที่ใช้งบประมาณ โครงการที่ไม่ใช้งบประมาณ
- 4.4 วิธีการดำเนินงาน ดำเนินการเอง จัดจ้าง
- 4.5 รหัส GFMS ของโครงการ(ถ้ามี)

5. ผู้รับผิดชอบ

- 5.1 หน่วยงานที่รับผิดชอบ สาขาวิชาทันตกรรมชุมชน ภาควิชาทันตกรรมป้องกัน
- 5.2 ผู้รับผิดชอบ อาจารย์ ทันตแพทย์ รัชยุทธ ชาญสมาริ
ผู้ช่วยศาสตราจารย์ ทันตแพทย์ ดร.ภัชรพล สำเนียง โทร 6034
- 5.3 ผู้ประสานงาน นางสาวณัฐิยาภรณ์ คำเหลือง โทร 6034
- 5.4 ผู้รายงานผล นางสาวณัฐิยาภรณ์ คำเหลือง โทร 6034

6. หลักการและเหตุผล

- 6.1 เพื่อเตรียมความพร้อมสำหรับนิสิตทันตแพทย์ที่จบการศึกษาออกไปเป็นทันตแพทย์ผู้ทำสัญญารับราชการ
- 6.2 เพื่อให้นิสิตมีความรู้ความสามารถด้านทันตสาธารณสุข ตามมาตรฐานสภาวิชาชีพ

7. วัตถุประสงค์

- 7.1 เพื่อให้นิสิตทันตแพทย์ได้ศึกษาและเรียนรู้เกี่ยวกับระบบการทำงานในโรงพยาบาลชุมชน ระบบบริการสุขภาพ การบริหารงานทันตสาธารณสุข การบริหารคุณภาพในโรงพยาบาลชุมชน
- 7.2 เพื่อให้นิสิตทันตแพทย์ได้ศึกษาและเรียนรู้เกี่ยวกับการค้นหาความจำเป็นด้านทันตสุขภาพ ระบุปัญหาทันตสุขภาพ และแก้ไขปัญหาทันตสุขภาพของชุมชนอย่างมีส่วนร่วมกับชุมชน และการบริหารโครงการทันตสาธารณสุข
- 7.3 เพื่อให้นิสิตทันตแพทย์ได้เรียนรู้และมีส่วนร่วมในการทำงานในโรงพยาบาลชุมชนที่เป็นแหล่งฝึกปฏิบัติงานร่วมกับบุคลากรในแหล่งฝึกที่เกี่ยวข้อง

8. เป้าหมายของโครงการ

8.1. เป้าหมายการดำเนินงาน

เชิงผลผลิต(Output)	นิสิตทันตแพทย์ได้ฝึกปฏิบัติงานและเรียนรู้เกี่ยวกับ ระบบการทำงานในโรงพยาบาลชุมชน
เชิงผลลัพธ์(Outcome)	นิสิตทันตแพทย์มีความรู้ และประสบการณ์เกี่ยวกับระบบการทำงานในโรงพยาบาลชุมชน บทบาท หน้าที่ของทันตแพทย์ในโรงพยาบาลชุมชน

8.2 กลุ่มเป้าหมาย (รายกิจกรรม)

เป้าหมาย	หน่วยนับ	จำนวน	
		กิจกรรมที่ 1	กิจกรรมที่ 2
จำนวนผู้เข้าร่วมโครงการจำนวนทั้งสิ้น	คน	2	120
นิสิต	คน	-	70
บุคลากรสายวิชาการ	คน	2	10
บุคลากรสายสนับสนุน	คน	-	10
บุคลากรในโรงพยาบาลแหล่งฝึก	คน	-	30

8.3. กิจกรรม/เนื้อหาที่/แผนการใช้จ่ายงบประมาณที่จะดำเนินการ (รายกิจกรรม)

กิจกรรม	งบประมาณ (บาท)	ปีงบประมาณ พ.ศ. 2563 (บาท)											
		ไตรมาส 1			ไตรมาส 2			ไตรมาส 3			ไตรมาส 4		
		ต.ค.	พ.ย.	ธ.ค.	ม.ค.	ก.พ.	มี.ค.	เม.ย.	พ.ค.	มิ.ย.	ก.ค.	ส.ค.	ก.ย.
ชั้นวางแผนงาน (P) 1. ขออนุมัติโครงการ 2. ประชุมคณะกรรมการ 3. จัดหาแหล่งฝึกปฏิบัติงาน 54,800		↔											
ชั้นดำเนินการ (D) 1. ส่งนิสิตฝึกปฏิบัติงาน 2. อาจารย์นิเทศงาน 3. จัดทำค่าตอบแทนวิทยากร แหล่งฝึก 745,200					↔	↔							
ชั้นสรุปและประเมินผล (C) สรุปผลการดำเนินงาน -							↔						
ชั้นปรับปรุงตามผลการประเมิน (A) ประเมินผลการดำเนินงาน -									↔				
รวม	800,000		-			54,800		745,200					-

9. งบประมาณ

9.1 แหล่งงบประมาณ

งบประมาณแผ่นดิน 800,000 บาท

แหล่งงบประมาณ : งบประมาณแผ่นดิน ประจำปีงบประมาณ 2563

9.2 รายละเอียดค่าใช้จ่าย (จำแนกหมวดค่าใช้จ่ายเป็นไปตามระเบียบทางราชการ)

กิจกรรมที่ 1 กิจกรรมสำรวจแหล่งฝึกปฏิบัติงานและเตรียมความพร้อมในการฝึกปฏิบัติงาน

ลำดับ	รายการ	แผ่นดิน (บาท)	รายได้ (บาท)
1	ค่าเช่ารถตู้รับส่งอาจารย์พร้อมน้ำมันเชื้อเพลิงและพนักงานขับรถ	40,000	-
2	ค่าเบี้ยเลี้ยงอาจารย์ 2 คน x 240 บาท x 10 วัน	4,800	-
3	ค่าที่พักอาจารย์	5,000	-
4	ค่าวัสดุสำนักงาน และคอมพิวเตอร์	5,000	-
	รวม	54,800	-

*หมายเหตุ ถัวเฉลี่ยจ่ายภายในหมวดรายจ่ายแต่ละหมวด

กิจกรรมที่ 2 กิจกรรมฝึกปฏิบัติงานของนิสิตทันตแพทย์คู่สัญญา

ลำดับ	รายการ	แผ่นดิน (บาท)	รายได้ (บาท)
1	ค่าเช่ารถตู้รับส่งนิสิตพร้อมน้ำมันเชื้อเพลิงและพนักงานขับรถ	140,000	-
2	ค่าเบี้ยเลี้ยงนิสิต 70 คน x 60 บาท x 23 วัน	96,600	-
3	ค่าเบี้ยเลี้ยงอาจารย์ 20 คน x 240 บาท x 4 วัน	19,200	-
4	ค่าที่พักนิสิต	163,900	-
5	ค่าที่พักอาจารย์	10,000	-
6	ค่าวัสดุการแพทย์สำหรับแหล่งฝึก 70 คน x 120 บาท x 23 วัน	193,200	-
7	ค่าตอบแทนวิทยากรแหล่งฝึก 17 แหล่ง x 300 บาท x 23 วัน	117,300	-
8	ค่าวัสดุสำนักงาน และคอมพิวเตอร์	5,000	-
รวม		745,200	-

*หมายเหตุ ถัวเฉลี่ยจ่ายภายในหมวดรายจ่ายแต่ละหมวด

10. วัน เวลา และสถานที่ในการดำเนินการ

กิจกรรม	วัน เวลา ในการจัดกิจกรรม	สถานที่จัดกิจกรรม
กิจกรรมที่ 1	ธันวาคม 2562 ถึง มกราคม 2563	โรงพยาบาลชุมชนที่เป็นแหล่งฝึกปฏิบัติงาน
กิจกรรมที่ 2	มกราคม ถึง พฤษภาคม 2563	โรงพยาบาลชุมชนที่เป็นแหล่งฝึกปฏิบัติงาน

11. ตัวชี้วัดความสำเร็จโครงการ (KPI)

ประเภท	ตัวชี้วัดความสำเร็จ (KPI)
<input checked="" type="checkbox"/> ปริมาณ	มีวิทยากรแหล่งฝึก อาจารย์ประจำ บุคลากร และนิสิตเข้าร่วมโครงการไม่น้อยกว่าร้อยละ 80
<input checked="" type="checkbox"/> คุณภาพ	นิสิตทันตแพทย์ชั้นปีที่ 6 สามารถสามารถคิด วิเคราะห์และเรียนรู้ด้วยตนเอง
<input checked="" type="checkbox"/> เวลา	ดำเนินการเสร็จสิ้นภายในเวลาที่กำหนด
<input checked="" type="checkbox"/> ต้นทุน	ใช้งบประมาณในการดำเนินโครงการไม่เกินงบประมาณที่ได้กำหนดไว้

12. ตัวชี้วัดประกอบการประกันคุณภาพตามเกณฑ์มาตรฐาน

- สกอ. ตัวชี้วัดที่.....5.2 (ระดับหลักสูตร).. สงป. ตัวชี้วัดที่..... EdPEX หมวดที่.....
 ก.พ.ร. ตัวชี้วัดที่..... สมศ. ตัวชี้วัดที่.....

13. ผลที่คาดว่าจะได้รับ

- 1) นิสิตทันตแพทย์มีความรู้เกี่ยวกับระบบการทำงานในโรงพยาบาลชุมชน ระบบบริการสุขภาพ การบริหารงานทันตสาธารณสุข การบริหารคุณภาพในโรงพยาบาลชุมชน
- 2) นิสิตทันตแพทย์ได้ฝึกปฏิบัติงานการค้นหาคำถามจำเป็นด้านทันตสุขภาพ การระบุปัญหาทันตสุขภาพและแก้ไขปัญหาทันตสุขภาพของชุมชนอย่างมีส่วนร่วม และการบริหารโครงการทันตสาธารณสุข
- 3) นิสิตทันตแพทย์ได้เรียนรู้และมีส่วนร่วมในการทำงานในโรงพยาบาลชุมชนที่เป็นแหล่งฝึกปฏิบัติงานร่วมกับบุคลากรในแหล่งฝึกที่เกี่ยวข้อง

โครงการตามแผนปฏิบัติการประจำปีงบประมาณ พ.ศ. 2563 มหาวิทยาลัยนเรศวร

หน่วยงาน คณะทันตแพทยศาสตร์

1. รหัสโครงการ ทพ.1005/63

ชื่อโครงการ โครงการเพิ่มพูนความรู้และทักษะการรักษาพื้นฐานด้วยรากฟันเทียม

Value Chain ต้นน้ำ กลางน้ำ ปลายน้ำ

2. ความสอดคล้องกับพันธกิจมหาวิทยาลัย

- การผลิตบัณฑิต.....✓.....หลัก.....รอง การวิจัย.....หลัก.....รอง
- การบริการวิชาการแก่สังคม.....หลัก..... ✓.....รอง การทำนุบำรุงศิลปวัฒนธรรม.....หลัก.....รอง
- การบริหารจัดการ.....หลัก.....รอง

3. ความสอดคล้องกับแผนระดับต่างๆ

3.1 ยุทธศาสตร์การพัฒนามหาวิทยาลัยแผนพัฒนามหาวิทยาลัยนเรศวร ฉบับที่ 12 พ.ศ.2560-2564 ฉบับปรับปรุง (พ.ศ.2562-2564)

- ยุทธศาสตร์ที่ 1 การผลิตบัณฑิตให้มีคุณภาพ
กลยุทธ์ที่ 1.3 แนวทางการขับเคลื่อนที่ 1.3.1 ตัวชี้วัดที่ 1.3.1.1 หลัก...✓...รอง.....
- ยุทธศาสตร์ที่ 2 การเพิ่มขีดความสามารถการวิจัย เพื่อสร้างนวัตกรรมสู่ความเป็นเลิศ
กลยุทธ์ที่.....แนวทางการขับเคลื่อนที่.....ตัวชี้วัดที่.....หลัก.....รอง.....
- ยุทธศาสตร์ที่ 3 การเสริมสร้างศักยภาพการให้บริการวิชาการเพื่อสร้างความเข้มแข็งให้แก่ชุมชน
กลยุทธ์ที่ 3.2 แนวทางการขับเคลื่อนที่ 3.1.2 ตัวชี้วัดที่ 3.1.2.1 หลัก.....รอง.. ✓ ...
- ยุทธศาสตร์ที่ 4 การส่งเสริมการทำนุบำรุงศิลปะและวัฒนธรรม เพื่ออนุรักษ์ สืบสานและเชื่อมโยงกับประเพณี
ของท้องถิ่น
กลยุทธ์ที่.....แนวทางการขับเคลื่อน.....ตัวชี้วัดที่.....หลัก.....รอง.....
- ยุทธศาสตร์ที่ 5 การบริหารจัดการเชิงบูรณาการเพื่อความเข้มแข็งและยั่งยืน
กลยุทธ์ที่.....แนวทางการขับเคลื่อน.....ตัวชี้วัดที่.....หลัก.....รอง.....

3.2 แผนพัฒนาฯ ของคณะ/หน่วยงาน

- ประเด็นยุทธศาสตร์ที่ 1 กลยุทธ์ที่ 6,7 มาตรการที่ 1.6.5, 1.7.1

4. ภาพรวมโครงการ/การดำเนินงาน

- 4.1 ลักษณะการดำเนินงาน โครงการ การดำเนินงาน
- 4.2 ภายใต้อำนาจ แผนงานพื้นฐานด้านการพัฒนาและเสริมสร้างศักยภาพคน
- 4.3 ลักษณะโครงการ โครงการที่ใช้งบประมาณ โครงการที่ไม่ใช้งบประมาณ
- 4.4 วิธีการดำเนินงาน ดำเนินการเอง จัดจ้าง
- 4.5 รหัส GFMS ของโครงการ(ถ้ามี)

5. ผู้รับผิดชอบ

5.1 หน่วยงานที่รับผิดชอบ	สาขาปริทัศน์วิทยา ภาควิชาทันตกรรมป้องกัน	
5.2 ผู้รับผิดชอบ	ผศ.ทพญ.ดร.สดใส วิโรจนศักดิ์	โทร 6963
5.3 ผู้ประสานงาน	เลขานุการภาควิชาทันตกรรมป้องกัน	โทร 6048
5.4 ผู้รายงานผล	ผศ.ทพญ.ดร.สดใส วิโรจนศักดิ์	โทร 6963

6. หลักการและเหตุผล

ปัจจุบันสังคมไทยมีการเปลี่ยนแปลงของสังคมเป็นสังคมที่มีผู้สูงอายุมากขึ้น ซึ่งผู้สูงอายุส่วนใหญ่มีการสูญเสียฟันไปทั้งจากโรคปริทันต์และสาเหตุอื่น ทำให้มีความจำเป็นต้องได้รับการรักษาและฟื้นฟูระบบบดเคี้ยวเพื่อให้สามารถคงคุณภาพชีวิตและสุขภาพที่ดีในช่วงอายุที่เพิ่มมากขึ้น ในขณะที่เดียวกันเทคโนโลยีในการรักษาเพื่อบูรณะฟันโดยรากฟันเทียมมีความก้าวหน้ามากขึ้น มีการพัฒนาระบบรากฟันเทียมที่หลากหลาย และราคาที่เข้าถึงกับการรักษาได้ง่ายขึ้น คณะทันตแพทยศาสตร์เล็งเห็นถึงความเปลี่ยนแปลงในแนวทางการรักษาปัจจุบันนี้ที่จำเป็นต้องเสริมสร้างความรู้ความก้าวหน้า และเพิ่มพูนทักษะในการทำงานแก่นิสิตทันตแพทย์ ทันตแพทย์และทันตบุคลากรให้สามารถให้การรักษารากฟันด้วยรากฟันเทียมได้ ซึ่งคณะฯ นอกจากจะมีภารกิจหลักในการจัดการเรียนการสอนแล้ว ยังมีศักยภาพในการให้บริการวิชาการ จึงดำเนินงานจัดทำโครงการอบรมเชิงปฏิบัติการด้านทันตกรรมรากฟันเทียมขั้นพื้นฐาน โดยมุ่งหวังให้นิสิต บุคลากรและทันตแพทย์ทั่วไปได้พัฒนาความรู้ที่ทันสมัยในการให้การรักษาผู้ป่วยด้วยรากฟันเทียม ในขณะที่เดียวกันยังเป็นกิจกรรมฝึกทักษะการวางแผนการรักษาและฝึกปฏิบัติการผ่าตัดรากฟันเทียมระบบต่างๆ ในแบบจำลองร่วมกับทันตบุคลากร อันจะเป็นการส่งเสริมนิสิตให้ได้พัฒนาตนเองในการประยุกต์ใช้ในวิชาชีพในงานคลินิกที่ซับซ้อน และเป็นการเพิ่มพูนทักษะแก่ทันตบุคลากรให้สามารถให้การบริบาลที่เหมาะสมกับลักษณะผู้ป่วยต่อไปได้ ซึ่งจะเป็นประโยชน์ต่อคุณภาพชีวิตของกลุ่มประชากรทั่วไปและผู้สูงอายุในสังคมที่จำเป็นต้องได้รับการรักษาในท้ายที่สุด

7. วัตถุประสงค์

- 7.1 เพื่อให้นิสิตทันตแพทย์และบุคลากรได้เพิ่มพูนความรู้ด้านทันตกรรมรากฟันเทียมให้เป็นปัจจุบัน
- 7.2 เพื่อให้นิสิตทันตแพทย์และบุคลากรได้พัฒนาทักษะเกี่ยวกับงานทันตกรรมรากฟันเทียมเพื่อใช้ในการให้บริการอย่างเป็นระบบแก่ผู้ป่วยทั่วไปและผู้ป่วยสูงอายุ
- 7.3 เพื่อเผยแพร่ความรู้ทางวิชาการ ทางด้านทันตกรรมรากฟันเทียมที่เป็นประโยชน์
- 7.4 เพื่อประชาสัมพันธ์ คณะทันตแพทยศาสตร์ ให้เป็นที่รู้จักของทันตแพทย์ในเขตภาคเหนือ

8. เป้าหมายของโครงการ

8.1. เป้าหมายการดำเนินงาน

เชิงผลผลิต(Output)	ผู้เข้าร่วมอบรมมีความรู้เกี่ยวกับหลักการรักษาและผ่าตัดรากฟันเทียมขั้นพื้นฐานเพิ่มขึ้น
เชิงผลลัพธ์(Outcome)	ผู้เข้าร่วมอบรมสามารถให้การรักษาผู้ป่วยด้วยการผ่าตัดรากฟันเทียมแบบพื้นฐานได้

8.2 กลุ่มเป้าหมาย (รายกิจกรรม)

เป้าหมาย	หน่วยนับ	จำนวน
จำนวนผู้เข้าร่วมโครงการจำนวนทั้งสิ้น	คน	
นิสิต	คน	10
บุคลากรสายวิชาการ	คน	20
บุคลากรสายสนับสนุน	คน	10
ศิษย์เก่า	คน	20
อื่นๆ...ทันตแพทย์ทั่วไป	คน	5

8.3. กิจกรรม/เนื้อหาที่/แผนการใช้จ่ายงบประมาณที่จะดำเนินการ (รายกิจกรรม)

กิจกรรม	งบ ประมาณ (บาท)	ปีงบประมาณ พ.ศ. 2563 (บาท)											
		ไตรมาส 1			ไตรมาส 2			ไตรมาส 3			ไตรมาส 4		
		ต.ค.	พ.ย.	ธ.ค.	ม.ค.	ก.พ.	มี.ค.	เม.ย.	พ.ค.	มิ.ย.	ก.ค.	ส.ค.	ก.ย.
ชั้นวางแผนงาน (P) ประชุมวางแผนโดยคณาจารย์ สาขาปริทัศน์วิทยา	-	←→											
ชั้นดำเนินการ (D) 1. ขออนุมัติโครงการ 2. ดำเนินโครงการ 2.1 ประชาสัมพันธ์กิจกรรมและ เตรียมการจัดอบรม 2.2. ดำเนินกิจกรรมอบรม	20,000		←										→
ชั้นสรุปและประเมินผล (C) สรุปและประเมินผลโครงการ	-											←→	
ชั้นปรับปรุงตามผลการประเมิน(A) 1. วิเคราะห์ผลโครงการและ ข้อเสนอแนะ 2. ประชุมคณาจารย์และคณะ ดำเนินงานเพื่อเตรียมการ ปรับปรุงกิจกรรมครั้งต่อไป	-											←→	
รวม	20,000		-			-			-				20,000

9. งบประมาณ

9.1 แหล่งงบประมาณ

งบประมาณแผ่นดิน 20,000 บาท

แหล่งงบประมาณ : งบประมาณแผ่นดิน ประจำปีงบประมาณ 2563

9.2 รายละเอียดค่าใช้จ่าย (จำแนกหมวดค่าใช้จ่ายเป็นไปตามระเบียบทางราชการ)

ลำดับ	รายการ	แผ่นดิน (บาท)	รายได้ (บาท)
1	ค่าอาหารกลางวัน และเครื่องดื่ม สำหรับคณาจารย์ และบุคลากร 30 คน	9,000	-
2	ค่าวัสดุวิทยาศาสตร์ หรือ การแพทย์	8,000	-
3	ค่าวัสดุสำนักงาน/โฆษณาและเผยแพร่	3,000	-
	รวม	20,000	-

*หมายเหตุ ถัดเฉลี่ยจ่ายภายในหมวดรายจ่ายแต่ละหมวด

10. วัน เวลา และสถานที่ในการดำเนินการ

วัน เวลา ในการดำเนินการ	สถานที่จัดกิจกรรม
เดือนกรกฎาคม 2563	คณะทันตแพทยศาสตร์ มหาวิทยาลัยนเรศวร

11. ตัวชี้วัดความสำเร็จโครงการ (KPI)

ประเภท	ตัวชี้วัดความสำเร็จ (KPI)
<input checked="" type="checkbox"/> ปริมาณ	จำนวนผู้เข้าร่วมโครงการทั้งหมดไม่น้อยกว่าร้อยละ 80 ของเป้าหมาย
<input checked="" type="checkbox"/> คุณภาพ	
<input checked="" type="checkbox"/> เวลา	1. ร้อยละของผู้ที่มีความรู้เพิ่มขึ้นจากการเข้าร่วมโครงการมากกว่า 80
<input checked="" type="checkbox"/> ต้นทุน	2. ร้อยละความพึงพอใจของผู้เข้าร่วมโครงการ มากกว่า 80
	โครงการแล้วเสร็จภายในระยะเวลาที่กำหนด
	ต้นทุน/ค่าใช้จ่ายของโครงการไม่เกินงบประมาณที่ได้รับจัดสรร

12. ตัวชี้วัดประกอบการประกันคุณภาพตามเกณฑ์มาตรฐาน

- สกอ. ตัวชี้วัดที่.....
 สกป. ตัวชี้วัดที่.....
 EdPEx หมวดที่.....
 ก.พ.ร. ตัวชี้วัดที่.....
 สมศ. ตัวชี้วัดที่.....

13. ผลที่คาดว่าจะได้รับ

- 1) คณาจารย์ นิสิต และทันตแพทย์ทั่วไป รวมถึงศิษย์เก่าได้พัฒนาองค์ความรู้ในเรื่องการรักษาด้วยรากฟันเทียม
- 2) เกิดการแลกเปลี่ยนความรู้ และประสบการณ์ ระหว่างวิทยากร และผู้เข้าร่วมโครงการ
- 3) นิสิตบัณฑิตศึกษา ทันตแพทย์ทั่วไป และผู้ปฏิบัติงานทันตกรรมได้ฝึกทักษะการทำศัลยกรรมรากฟันเทียม ภาควิชาปฏิบัติในแบบจำลอง

โครงการตามแผนปฏิบัติการประจำปีงบประมาณ พ.ศ. 2563 มหาวิทยาลัยนเรศวร

หน่วยงาน คณะทันตแพทยศาสตร์

1. รหัสโครงการ ทพ.1006/63

ชื่อโครงการ โครงการฝึกอบรมทันตแพทย์ประจำบ้าน เพื่อผู้สมัคร/อนุมัติบัตรแสดงความรู้ความชำนาญในการประกอบวิชาชีพทันตกรรม สาขาทันตกรรมจัดฟัน รุ่นที่ 3 ปีการศึกษา 2563 (ต่อเนื่องปีการศึกษา 2562)

1.1 กิจกรรมที่ 1 กิจกรรมอบรมเชิงปฏิบัติการ เรื่อง “คลินิกทันตกรรมจัดฟัน” ปีการศึกษา 2563

Value Chain ต้นน้ำ กลางน้ำ ปลายน้ำ

2. ความสอดคล้องกับพันธกิจมหาวิทยาลัย

- การผลิตบัณฑิต..... ✓หลัก.....รอง การวิจัย.....หลัก.....รอง
- การบริการวิชาการแก่สังคม.....หลัก..... ✓รอง การทำนุบำรุงศิลปวัฒนธรรม.....หลัก.....รอง
- การบริหารจัดการ.....หลัก.....รอง

3. ความสอดคล้องกับแผนระดับต่างๆ

3.1 ยุทธศาสตร์การพัฒนามหาวิทยาลัยแผนพัฒนามหาวิทยาลัยนเรศวร ฉบับที่ 12 พ.ศ.2560-2564 ฉบับปรับปรุง (พ.ศ.2562-2564)

- ยุทธศาสตร์ที่ 1 การผลิตบัณฑิตให้มีคุณภาพ
กลยุทธ์ที่ 1.1 แนวทางการขับเคลื่อนที่ 1.1.2 ตัวชี้วัดที่ - หลัก... ✓รอง.....
- ยุทธศาสตร์ที่ 2 การเพิ่มขีดความสามารถการวิจัย เพื่อสร้างนวัตกรรมสู่ความเป็นเลิศ
กลยุทธ์ที่.....แนวทางการขับเคลื่อนที่.....ตัวชี้วัดที่.....หลัก.....รอง.....
- ยุทธศาสตร์ที่ 3 การเสริมสร้างศักยภาพการให้บริการวิชาการเพื่อสร้างความเข้มแข็งให้แก่ชุมชน
กลยุทธ์ที่ 3.1 แนวทางการขับเคลื่อนที่ 3.1.1 ตัวชี้วัดที่ 3.1.1.1 หลัก.....รอง... ✓ ...
- ยุทธศาสตร์ที่ 4 การส่งเสริมการทำนุบำรุงศิลปและวัฒนธรรม เพื่ออนุรักษ์ สืบสานและเชื่อมโยงกับประเพณีของท้องถิ่น
กลยุทธ์ที่.....แนวทางการขับเคลื่อน.....ตัวชี้วัดที่.....หลัก.....รอง.....
- ยุทธศาสตร์ที่ 5 การบริหารจัดการเชิงบูรณาการเพื่อความเข้มแข็งและยั่งยืน
กลยุทธ์ที่.....แนวทางการขับเคลื่อน.....ตัวชี้วัดที่.....หลัก.....รอง.....

3.2 แผนพัฒนาฯ ของคณะ/หน่วยงาน

- ประเด็นยุทธศาสตร์ที่..... 1, 3.....กลยุทธ์ที่..... 1.1, 3.1.....มาตรการที่.....

4. ภาพรวมโครงการ/การดำเนินงาน

- 4.1 ลักษณะการดำเนินงาน โครงการ การดำเนินงาน
- 4.2 ภายใต้อำนาจ แผนงานบริการวิชาการแก่สังคม
- 4.3 ลักษณะโครงการ โครงการที่ใช้งบประมาณ โครงการที่ไม่ใช้งบประมาณ
- 4.4 วิธีการดำเนินงาน ดำเนินการเอง จัดจ้าง

5. ผู้รับผิดชอบ

5.1 หน่วยงานที่รับผิดชอบ	ภาควิชาทันตกรรมป้องกัน	
5.2 ผู้รับผิดชอบ	อ.ทพญ.รัชวรรณ ตันศลารักษ์	โทร 6968
5.3 ผู้ประสานงาน	น.ส.วรรณรัตน์ รัตนชัยจันทร์	โทร 6970

6. หลักการและเหตุผล

โครงการฝึกอบรมทันตแพทย์ประจำบ้านเพื่อวุฒิบัตร/อนุมัติบัตรแสดงความรู้ความชำนาญในการประกอบวิชาชีพทันตกรรม สาขาทันตกรรมจัดฟัน รุ่นที่ 1 ในปีการศึกษา 2557 รุ่นที่ 2 ปีการศึกษา 2559 และรุ่นที่ 3 ปีการศึกษา 2562 ซึ่งผู้เข้ารับการฝึกอบรมต้องศึกษาต่อเนื่อง 3 ปี แต่ไม่เกิน 6 ปี และเพื่อรองรับความต้องการของทันตแพทย์ทั่วไปที่ประสงค์จะเพิ่มพูนประสบการณ์การปฏิบัติงานในสาขาวิชาทันตกรรมจัดฟัน นั้น

ในปีการศึกษา 2562 คณะทันตแพทยศาสตร์ มหาวิทยาลัยนเรศวร เห็นความสำคัญของการฝึกอบรมของโครงการดังกล่าว จึงเปิดรับสมัครผู้เข้าร่วมโครงการขึ้นเพื่อเปิดโอกาสให้ทันตแพทย์ทั่วไปที่ประสงค์จะเพิ่มพูนประสบการณ์การปฏิบัติงานในสาขาวิชาทันตกรรมจัดฟัน รวมทั้งเป็นการเพิ่มจำนวนทันตแพทย์เฉพาะทางที่มีคุณธรรม จริยธรรม จรรยาบรรณ และเจตคติที่ดีต่อผู้ป่วย เพื่อสนองนโยบายทางด้านทันตสาธารณสุขของประเทศและสร้างมาตรฐานวิชาชีพ

ทั้งนี้ ผู้ผ่านการฝึกอบรมโครงการฝึกอบรมทันตแพทย์ประจำบ้าน เพื่อวุฒิบัตร/อนุมัติบัตรแสดงความรู้ความชำนาญในการประกอบวิชาชีพทันตกรรม สาขาทันตกรรมจัดฟัน สามารถสมัครสอบเพื่อวุฒิบัตร/อนุมัติบัตร สาขาทันตกรรมจัดฟัน ซึ่งมีการจัดสอบทุกปีโดยคณะกรรมการฝึกอบรมและสอบสาขาทันตกรรมจัดฟันร่วมกับราชวิทยาลัยทันตแพทย์แห่งประเทศไทยและทันตแพทย์สภา

7. วัตถุประสงค์

- 7.1 มีความรู้ความชำนาญอย่างสูงทางทันตกรรมจัดฟันในภาคทฤษฎีและภาคปฏิบัติ ทั้งในแนวกว้างและแนวลึก
- 7.2 ตรวจ วิเคราะห์ และวินิจฉัยความผิดปกติของการสบฟัน โครงสร้างใบหน้า ขากรรไกร ตามหลักเกณฑ์ทางวิทยาศาสตร์และความรู้พื้นฐานที่ทันสมัย
- 7.3 จำแนกความผิดปกติของการพัฒนาการสบฟันที่มีผลต่อการเจริญเติบโตโครงสร้างใบหน้าและขากรรไกร สามารถจัดการวางแผนและทำนายผลการรักษาได้
- 7.4 ให้การรักษาทางทันตกรรมจัดฟันเบื้องต้นถึงชนิดซับซ้อนได้ รวมทั้งให้คำปรึกษาแก่ทันตแพทย์ที่เกี่ยวข้อง เพื่อประโยชน์ของผู้ป่วย
- 7.5 ให้ความร่วมมือในการวางแผนการรักษาและให้การรักษาร่วมกับทันตแพทย์เฉพาะทางสาขาอื่นได้อย่างดี
- 7.6 มีความรับผิดชอบและพัฒนาตนเองทางวิชาการเพื่อความรู้ที่ทันสมัยสม่ำเสมอ
- 7.7 มีความรู้พื้นฐานเกี่ยวกับกระบวนการทำงานวิจัยและเสนอผลงานวิจัยได้
- 7.8 มีความสามารถในการถ่ายทอดความรู้ อภิปรายปัญหาทางวิชาการอย่างมีประสิทธิภาพ
- 7.9 มีความสามารถในการวิจารณ์และประเมินผลงานวิจัยทางทันตแพทยศาสตร์
- 7.10 เข้าร่วมประชุมวิชาการนอกสถาบันในประเทศหรือต่างประเทศอย่างน้อยปีละ 1 ครั้ง

8. เป้าหมายของโครงการ

8.1. เป้าหมายการดำเนินงาน

เชิงผลผลิต (Output)	ทันตแพทย์ทั่วไปได้พัฒนาความรู้ ความสามารถด้านทันตกรรมจัดฟัน
เชิงผลลัพธ์ (Outcome)	ผู้ผ่านการฝึกอบรมสามารถสอบผ่านและได้รับวุฒิบัตร/อนุมัติบัตร แสดงความรู้ความชำนาญในการประกอบวิชาชีพทันตกรรม สาขาทันตกรรมจัดฟัน จากราชวิทยาลัยทันตแพทย์แห่งประเทศไทยและทันตแพทย์สภา

8.2 กลุ่มเป้าหมาย (รายกิจกรรม)

กิจกรรมที่ 1 กิจกรรมกิจกรรมอบรมเชิงปฏิบัติการ เรื่อง “คลินิกทันตกรรมจัดฟัน” ปีการศึกษา 2563

เป้าหมาย	หน่วยนับ	จำนวน
จำนวนผู้เข้าร่วมโครงการจำนวนทั้งสิ้น	คน	8
ผู้เข้ารับการฝึกอบรมโครงการฝึกอบรมทันตแพทย์ประจำบ้านฯ	คน	4
อาจารย์	คน	4

8.3. กิจกรรม/เนื้อหาที่/แผนการใช้จ่ายงบประมาณที่จะดำเนินการ (รายกิจกรรม)

กิจกรรม	ปีงบประมาณ 2563						ปีงบประมาณ 2564						
	เม.ย.	พ.ค.	มิ.ย.	ก.ค.	ส.ค.	ก.ย.	ต.ค.	พ.ย.	ธ.ค.	ม.ค.	มี.ค.	เม.ย.	พ.ค.
ชั้นวางแผนงาน (P)													
1. ประสานวิทยากร	↔												
2. เขียนร่างกิจกรรม		↔											
ชั้นดำเนินการ (D)													
1. เขียนกิจกรรมเสนอเพื่อนุมัติ		↔											
2. จัดทำหนังสือเชิญวิทยากร			↔										
3. ดำเนินการตามกิจกรรม													↔
ชั้นสรุปและประเมินผล (C)													
1. ประเมินผลกิจกรรม													↔
ชั้นปรับปรุงตามผลการประเมิน(A)													
1. ติดตามปรับปรุงตามผลการประเมิน													↔

9. งบประมาณ

9.1 แหล่งงบประมาณ (ยังไม่ทราบรายละเอียดค่าใช้จ่าย)

เงินรับฝากรายได้

แหล่งงบประมาณ : เบิกจากเงินงบประมาณรายได้ ประจำปีงบประมาณ 2563 และประจำปีงบประมาณ 2564
 แผนงานบริการวิชาการแก่สังคม งานบริการวิชาการแก่ชุมชน สำนักงานเลขาธิการคณะทันตแพทยศาสตร์ กองทุนอื่น กองทุนเงิน นอกงบประมาณ เงินรับฝาก เงินรับฝากรายได้ โครงการฝึกอบรมทันตแพทย์ประจำบ้าน เพื่อวุฒิบัตร/อนุมัติบัตรแสดงความรู้ความชำนาญในการประกอบวิชาชีพทันตกรรม สาขาทันตกรรมจัดฟัน

10. วัน เวลา และสถานที่ในการดำเนินการ

กิจกรรม	วัน เวลา ในการจัดกิจกรรม	สถานที่จัดกิจกรรม
กิจกรรมที่ 1	มิถุนายน 2563 ถึง พฤษภาคม 2564	คณะทันตแพทยศาสตร์ มหาวิทยาลัยธนเรศวร

11. ตัวชี้วัดความสำเร็จโครงการ (KPI)

ประเภท	ตัวชี้วัดความสำเร็จ (KPI)
<input checked="" type="checkbox"/> ปริมาณ	ผู้เข้าร่วมกิจกรรมไม่น้อยกว่าร้อยละ 80
<input checked="" type="checkbox"/> คุณภาพ	ผู้เข้าร่วมกิจกรรมผ่านการอบรมตามวัตถุประสงค์ที่กำหนด
<input checked="" type="checkbox"/> เวลา	ไม่เกินระยะเวลา
<input checked="" type="checkbox"/> ต้นทุน	ไม่เกินงบประมาณที่ตั้งไว้

12. ตัวชี้วัดประกอบการประกันคุณภาพตามเกณฑ์มาตรฐาน

- สกอ. ตัวชี้วัดที่.....
 สงป. ตัวชี้วัดที่.....
 EdPEX หมวดที่.....
 ก.พ.ร. ตัวชี้วัดที่.....
 สมศ. ตัวชี้วัดที่.....

13. ผลที่คาดว่าจะได้รับ

- 1) สามารถรักษาทางทันตกรรมที่เหมาะสมอย่างต่อเนื่องในคลินิก
- 2) สามารถประเมินผลระหว่างการรักษา รวมทั้งการรักษาผู้ป่วยที่ถูกส่งตัวมาเพื่อรักษาต่อทางทันตกรรมจัดฟัน และการรักษาทางทันตกรรมจัดฟันร่วมกับการรักษาทางคลินิกอื่นๆ ในลักษณะพหุสาขา
- 3) มีจรรยาบรรณของผู้ประกอบวิชาชีพและการให้บริการอย่างมีจริยธรรม

โครงการตามแผนปฏิบัติการประจำปีงบประมาณ พ.ศ. 2563 มหาวิทยาลัยนเรศวร

หน่วยงาน คณะทันตแพทยศาสตร์

1. รหัสโครงการ ทพ.1007/63

ชื่อโครงการ โครงการอบรมเชิงวิชาการ เรื่อง “กิจกรรมทวนสอบความรู้ปากเปล่า” ปีการศึกษา 2562

Value Chain ต้นน้ำ กลางน้ำ ปลายน้ำ

2. ความสอดคล้องกับพันธกิจมหาวิทยาลัย

- การผลิตบัณฑิต..... ✓.....หลัก.....รอง การวิจัย.....หลัก.....รอง
- การบริการวิชาการแก่สังคม.....หลัก..... ✓.....รอง การทำนุบำรุงศิลปวัฒนธรรม.....หลัก.....รอง
- การบริหารจัดการ.....หลัก.....รอง

3. ความสอดคล้องกับแผนระดับต่างๆ

3.1 ยุทธศาสตร์การพัฒนามหาวิทยาลัยแผนพัฒนามหาวิทยาลัยนเรศวร ฉบับที่ 12 พ.ศ.2560-2564

ฉบับปรับปรุง (พ.ศ.2562-2564)

- ยุทธศาสตร์ที่ 1 การผลิตบัณฑิตให้มีคุณภาพ
กลยุทธ์ที่ 1.1 แนวทางการขับเคลื่อนที่ 1.1.2 ตัวชี้วัดที่ - หลัก... ✓ ..รอง.....
- ยุทธศาสตร์ที่ 2 การเพิ่มขีดความสามารถการวิจัย เพื่อสร้างนวัตกรรมสู่ความเป็นเลิศ
กลยุทธ์ที่.....แนวทางการขับเคลื่อนที่.....ตัวชี้วัดที่.....หลัก.....รอง.....
- ยุทธศาสตร์ที่ 3 การเสริมสร้างศักยภาพการให้บริการวิชาการเพื่อสร้างความเข้มแข็งให้แก่ชุมชน
กลยุทธ์ที่ 3.1 แนวทางการขับเคลื่อนที่ 3.1.1 ตัวชี้วัดที่ 3.1.1.1 หลัก.....รอง... ✓ ...
- ยุทธศาสตร์ที่ 4 การส่งเสริมการทำนุบำรุงศิลปะและวัฒนธรรม เพื่ออนุรักษ์ สืบสานและเชื่อมโยงกับประเพณี
ของท้องถิ่น
กลยุทธ์ที่.....แนวทางการขับเคลื่อน.....ตัวชี้วัดที่.....หลัก.....รอง.....
- ยุทธศาสตร์ที่ 5 การบริหารจัดการเชิงบูรณาการเพื่อความเข้มแข็งและยั่งยืน
กลยุทธ์ที่.....แนวทางการขับเคลื่อน.....ตัวชี้วัดที่.....หลัก.....รอง.....

3.2 แผนพัฒนาฯ ของคณะ/หน่วยงาน

- ประเด็นยุทธศาสตร์ที่..... 1, 3.....กลยุทธ์ที่..... 1.1, 3.1.....มาตรการที่.....

4. ภาพรวมโครงการ/การดำเนินงาน

- 4.1 ลักษณะการดำเนินงาน โครงการ การดำเนินงาน
- 4.2 ภายใต้อำนาจ แผนงานบริการวิชาการแก่สังคม
- 4.3 ลักษณะโครงการ โครงการที่ใช้งบประมาณ โครงการที่ไม่ใช้งบประมาณ
- 4.4 วิธีการดำเนินงาน ดำเนินการเอง จัดจ้าง
- 4.5 รหัส GFMS ของโครงการ(ถ้ามี)

5. ผู้รับผิดชอบ

5.1 หน่วยงานที่รับผิดชอบ	ภาควิชาทันตกรรมป้องกัน	
5.2 ผู้รับผิดชอบ	อ.ทพญ.รัชวรรณ ตันศลารักษ์	โทร 6968
5.3 ผู้ประสานงาน	น.ส.วรรณรัตน์ รัตนชัยจันทร์	โทร 6970

6. หลักการและเหตุผล

คณะทันตแพทยศาสตร์เห็นความสำคัญของโครงการฝึกอบรมทันตแพทย์ประจำบ้าน เพื่อวุฒิบัตร/อนุมัติบัตร แสดงความรู้ความชำนาญในการประกอบวิชาชีพทันตกรรม สาขาทันตกรรมจัดฟัน เพื่อให้ผู้เข้าร่วมกิจกรรมมีความรู้ความชำนาญเฉพาะทางในสาขาทันตกรรมจัดฟัน

ทั้งนี้ ผู้เข้าร่วมกิจกรรมสามารถใช้ทักษะที่ได้จากการรักษาผู้ป่วย ประมวลความรู้ทั้งหมดที่ได้รับ แนวทางในการรักษาผู้ป่วยที่มีการสบฟันผิดปกติ การวิเคราะห์ วินิจฉัยแผนการรักษา ขั้นตอนที่สำคัญในการรักษาทางทันตกรรมจัดฟัน การเตรียมผู้ป่วยก่อนการผ่าตัด เทคนิคการผ่าตัด การดูแลผู้ป่วยภายหลังการผ่าตัด การคงสภาพและเสถียรภาพของการสบฟัน และสามารถประเมินผลแทรกซ้อนที่อาจเกิดขึ้นได้จากการรักษา เพื่อเตรียมความพร้อมด้านปัญญาให้ผู้เข้าร่วมกิจกรรม ให้สามารถใช้ทักษะที่มี ประมวลความรู้ต่างๆ ที่ได้รับจากการดูแลผู้ป่วยที่มีปัญหาในด้านการสบฟัน เพื่อเป็นพื้นฐานในการสอบความรู้ปากเปล่าของทางราชวิทยาลัยทันตแพทย์แห่งประเทศไทย และสามารถประยุกต์ใช้ในการวางแผนการรักษาผู้ป่วยได้อย่างต่อเนื่องและเหมาะสม

7. วัตถุประสงค์

7.1 เพื่อประเมินความรู้ ความสามารถ และการใช้ทักษะของผู้เข้าร่วมกิจกรรมที่ได้รับ จากการรักษาผู้ป่วยที่มีปัญหาการสบฟันผิดปกติ

7.2 เพื่อให้ผู้เข้าร่วมกิจกรรมสามารถอธิบายขั้นตอนในการรักษาทางทันตกรรมจัดฟันและผลแทรกซ้อนที่อาจเกิดขึ้นได้จากการรักษา

7.3 เพื่อเป็นแนวทางในการสอบวัดความรู้ปากเปล่าของผู้เข้าร่วมกิจกรรม ก่อนมีการสอบกับทาง ราชวิทยาลัยทันตแพทย์แห่งประเทศไทย

8. เป้าหมายของโครงการ

8.1. เป้าหมายการดำเนินงาน

เชิงผลผลิต (Output)	เพื่อเป็นแนวทางในการสอบวัดความรู้ปากเปล่าของผู้เข้าร่วมกิจกรรม ก่อนมีการสอบกับทาง ราชวิทยาลัยทันตแพทย์แห่งประเทศไทย
เชิงผลลัพธ์ (Outcome)	สามารถใช้ทักษะความรู้และประสบการณ์ที่ได้รับจากการรักษาผู้ป่วยที่มีปัญหาการสบฟันผิดปกติ สอบวัดความรู้กับทางราชวิทยาลัยทันตแพทย์แห่งประเทศไทยได้

8.2 กลุ่มเป้าหมาย (รายกิจกรรม)

เป้าหมาย	หน่วยนับ	จำนวน
จำนวนผู้เข้าร่วมโครงการจำนวนทั้งสิ้น	คน	8
ผู้เข้ารับการฝึกอบรมโครงการฝึกอบรมทันตแพทย์ประจำบ้านฯ	คน	4
อาจารย์	คน	4

8.3. กิจกรรม/เนื้อหาที่/แผนการใช้จ่ายงบประมาณที่จะดำเนินการ (รายกิจกรรม)

กิจกรรม	งบประมาณ (บาท)	ปีงบประมาณ พ.ศ. 2563 (บาท)											
		ไตรมาส 1			ไตรมาส 2			ไตรมาส 3			ไตรมาส 4		
		ต.ค.	พ.ย.	ธ.ค.	ม.ค.	ก.พ.	มี.ค.	เม.ย.	พ.ค.	มิ.ย.	ก.ค.	ส.ค.	ก.ย.
ชั้นวางแผนงาน (P) 1. ประสานวิทยากร 2. เขียนร่างกิจกรรม	-					↔							
ชั้นดำเนินการ (D) 1. เขียนกิจกรรมเสนอเพื่ออนุมัติ 2. ทำหนังสือเชิญวิทยากร 3. ดำเนินการตามกิจกรรม	40,000						↔	↔	↔				
ชั้นสรุปและประเมินผล (C) 1. ประเมินผลกิจกรรม	-								↔				
ชั้นปรับปรุงตามผลการประเมิน(A) 1. ติดตามปรับปรุงตามผลการประเมิน	-									↔			
รวม	65,000	-			-			40,000			-		

9. งบประมาณ

9.1 แหล่งงบประมาณ

เงินรับฝากรายได้ 40,000 บาท

แหล่งงบประมาณ : เบิกจากเงินงบประมาณรายได้ ประจำปีงบประมาณ 2563 แผนงานบริการวิชาการแก่สังคม งานบริการวิชาการแก่ชุมชน สำนักงานเลขานุการคณะทันตแพทยศาสตร์ กองทุนอื่น กองทุนเงินนอกงบประมาณ เงินรับฝากเงินรับฝากรายได้ โครงการฝึกอบรมทันตแพทย์ประจำบ้าน เพื่อวุฒิบัตร/อนุมัติบัตรแสดงความรู้ความชำนาญในการประกอบวิชาชีพทันตกรรม สาขาทันตกรรมจัดฟัน

9.2 รายละเอียดค่าใช้จ่าย (จำแนกหมวดค่าใช้จ่ายเป็นไปตามระเบียบทางราชการ)

ลำดับ	รายการ	รายได้ (รับฝาก)
1	ค่าตอบแทนวิทยากร 3 ราย (จำนวน 6 ชั่วโมง อัตรา 600 บาท/ชั่วโมง) (600 บาท x 6 ชั่วโมง x 3 ราย)	10,800
2	ค่าเดินทางวิทยากร โดยเบิกตามสิทธิ์	29,200
รวม		40,000

หมายเหตุ: ทุกรายการถ้วนเฉลี่ยจ่ายตามหมวดรายจ่าย

10. วัน เวลา และสถานที่ในการดำเนินการ

วัน เวลา ในการจัดกิจกรรม	สถานที่จัดกิจกรรม
พฤษภาคม 2563	คณะทันตแพทยศาสตร์ มหาวิทยาลัยนเรศวร

11. ตัวชี้วัดความสำเร็จโครงการ (KPI)

ประเภท	ตัวชี้วัดความสำเร็จ (KPI)
<input checked="" type="checkbox"/> ปริมาณ	ผู้เข้าร่วมกิจกรรมไม่น้อยกว่าร้อยละ 80
<input type="checkbox"/> คุณภาพ	-
<input checked="" type="checkbox"/> เวลา	ไม่เกินระยะเวลา
<input checked="" type="checkbox"/> ต้นทุน	ไม่เกินงบประมาณที่ตั้งไว้

12. ตัวชี้วัดประกอบการประกันคุณภาพตามเกณฑ์มาตรฐาน

- สกอ. ตัวชี้วัดที่.....
 สงป. ตัวชี้วัดที่.....
 EdPEX หมวดที่.....
 ก.พ.ร. ตัวชี้วัดที่.....
 สมศ. ตัวชี้วัดที่.....

13. ผลที่คาดว่าจะได้รับ

- 1) สามารถประมวลความรู้ ความสามารถ และทักษะของตนเองได้ จากการรักษาผู้ป่วยที่มีปัญหาการสบฟันผิดปกติ
- 2) สามารถอธิบายขั้นตอนในการรักษาทางทันตกรรมจัดฟันและผลแทรกซ้อนที่อาจเกิดขึ้นจากการรักษาได้
- 3) สามารถใช้ทักษะความรู้และประสบการณ์ที่ได้รับจากการรักษาผู้ป่วยที่มีปัญหาการสบฟันผิดปกติ สอบวัดความรู้กับทางราชวิทยาลัยทันตแพทย์แห่งประเทศไทยได้

โครงการตามแผนปฏิบัติการประจำปีงบประมาณ พ.ศ. 2563 มหาวิทยาลัยนเรศวร

หน่วยงาน คณะทันตแพทยศาสตร์

1. รหัสโครงการ ทพ.1008/63

ชื่อโครงการ โครงการให้บริการทันตกรรมจัดฟันนอกสถานที่

Value Chain

ต้นน้ำ

กลางน้ำ

ปลายน้ำ

2. ความสอดคล้องกับพันธกิจมหาวิทยาลัย

การผลิตบัณฑิต.....✓...หลัก.....รอง

การวิจัย.....หลัก.....รอง

การบริการวิชาการแก่สังคม.. ✓...หลัก.....รอง

การทำนุบำรุงศิลปวัฒนธรรม.....หลัก.....รอง

การบริหารจัดการ.....หลัก.....รอง

3. ความสอดคล้องกับแผนระดับต่างๆ

3.1 ยุทธศาสตร์การพัฒนามหาวิทยาลัยแผนพัฒนามหาวิทยาลัยนเรศวร ฉบับที่ 12 พ.ศ.2560-2564

ฉบับปรับปรุง (พ.ศ.2562-2564)

ยุทธศาสตร์ที่ 1 การผลิตบัณฑิตให้มีคุณภาพ

กลยุทธ์ที่ 1.2 แนวทางการขับเคลื่อนที่ 1.2.2 ตัวชี้วัดที่ 1.2.2.1 หลัก...✓...รอง.....

ยุทธศาสตร์ที่ 2 การเพิ่มขีดความสามารถการวิจัย เพื่อสร้างนวัตกรรมสู่ความเป็นเลิศ

กลยุทธ์ที่.....แนวทางการขับเคลื่อนที่.....ตัวชี้วัดที่.....หลัก.....รอง.....

ยุทธศาสตร์ที่ 3 การเสริมสร้างศักยภาพการให้บริการวิชาการเพื่อสร้างความเข้มแข็งให้แก่ชุมชน

กลยุทธ์ที่ 3.1 แนวทางการขับเคลื่อนที่ 3.1.1 ตัวชี้วัดที่ 3.1.1.1 หลัก.....รอง.. ✓

ยุทธศาสตร์ที่ 4 การส่งเสริมการทำนุบำรุงศิลปะและวัฒนธรรม เพื่ออนุรักษ์ สืบสานและเชื่อมโยงกับประเพณี

ของท้องถิ่น

กลยุทธ์ที่.....แนวทางการขับเคลื่อน.....ตัวชี้วัดที่.....หลัก.....รอง.....

ยุทธศาสตร์ที่ 5 การบริหารจัดการเชิงบูรณาการเพื่อความเข้มแข็งและยั่งยืน

กลยุทธ์ที่.....แนวทางการขับเคลื่อน.....ตัวชี้วัดที่.....หลัก.....รอง.....

3.2 แผนพัฒนาฯ ของคณะ/หน่วยงาน

ประเด็นยุทธศาสตร์ที่.....1.....กลยุทธ์ที่.....1.6.....มาตรการที่.....1.6.5.....

ประเด็นยุทธศาสตร์ที่.....5.....กลยุทธ์ที่.....5.3.....มาตรการที่.....5.3.2.....

4. ภาพรวมโครงการ/การดำเนินงาน

4.1 ลักษณะการดำเนินงาน

โครงการ

การดำเนินงาน

4.2 ภายใต้อาณัติงาน

แผนงานพื้นฐานด้านการพัฒนาและเสริมสร้างศักยภาพคน

แผนงานจัดการศึกษาอุดมศึกษา

4.3 ลักษณะโครงการ

โครงการที่ใช้งบประมาณ

โครงการที่ไม่ใช้งบประมาณ

4.4 วิธีการดำเนินงาน

ดำเนินการเอง

จัดจ้าง

4.5 รหัส GFMIS ของโครงการ(ถ้ามี)

5. ผู้รับผิดชอบ

5.1 หน่วยงานที่รับผิดชอบ	สาขาทันตกรรมจัดฟัน ภาควิชาทันตกรรมป้องกัน
5.2 ผู้รับผิดชอบ	อาจารย์ ทันตแพทย์ อภิวัฒน์ เศรษฐสุภานา โทร 6970
5.3 ผู้ประสานงาน	นางสาวณัฐยาภรณ์ คำเหลือง โทร 6034
5.4 ผู้รายงานผล	นางสาวณัฐยาภรณ์ คำเหลือง โทร 6034

6. หลักการและเหตุผล

ภาวะปากแห้งเพดานโหว่เป็นความพิการแต่กำเนิดที่เกี่ยวข้องกับปัญหาหลายด้าน และมีความซับซ้อนซึ่งมีผลกระทบต่อร่างกายและจิตใจของผู้ป่วย บิดา มารดา และผู้ปกครอง รวมถึงการสูญเสียทางเศรษฐกิจของชาติ โดยความพิการทางร่างกายที่เห็นเด่นชัดคือ รูปร่างและเค้าโครงของใบหน้า การพูดไม่ชัด ภาวะแทรกซ้อนหูชั้นกลางอักเสบ การได้ยิน ระบบการกลืน ปัญหาเกี่ยวกับฟัน การสบฟัน รวมถึงพัฒนาการและการเจริญเติบโตช้า การรักษาและฟื้นฟูผู้ป่วยปากแห้งเพดานโหว่จำเป็นต้องอาศัยการวางแผนการรักษาและการให้การรักษาร่วมกันแบบทีมสหวิทยาการโดยบุคลากรหลายสาขาที่เกี่ยวข้องเฉพาะร่วมกัน และมีการติดตามผลเป็นระยะเวลายาวนานอย่างต่อเนื่องจนผู้ป่วยโตเป็นผู้ใหญ่ จึงจะทำให้ผู้ป่วยได้รับการรักษาที่ดี ถูกต้องเหมาะสม ทำให้ผู้ป่วยได้รับการฟื้นฟูสภาพโดยสมบูรณ์และสามารถดำรงชีวิตอยู่ในสังคมได้อย่างเป็นปกติสุข

เนื่องจากทางสาขาทันตกรรมจัดฟัน ได้เปิดหลักสูตรหลักสูตรวิทยาศาสตรมหาบัณฑิต สาขาวิชาทันตแพทยศาสตร์ กลุ่มวิชาทันตกรรมจัดฟัน ควบคู่กับหลักสูตรการฝึกอบรมทันตแพทย์ประจำบ้านเพื่อวุฒิบัตร/อนุมัติบัตรแสดงความรู้ความชำนาญในการประกอบวิชาชีพทันตกรรม สาขาทันตกรรมจัดฟัน อีกทั้งสาขาดังกล่าวได้จัด “โครงการให้บริการทันตกรรมจัดฟัน นอกสถานที่” โดยให้อาจารย์ นิสิตในหลักสูตรดังกล่าวและบุคลากรในสาขาทันตกรรมจัดฟันไปให้การรักษาผู้ป่วยปากแห้งเพดานโหว่และดำเนินกิจกรรมร่วมกับโครงการ “ทันตกรรมจัดฟันสัญจรเพื่อผู้ป่วยปากแห้งเพดานโหว่” ของทางสมาคมจัดฟันแห่งประเทศไทยที่โรงพยาบาลสวรรค์ประชารักษ์ จังหวัดนครสวรรค์ ทุกเดือน เดือนละ 1 วัน เป็นระยะเวลา 1 ปี โดยในช่วงเช้าจะเป็นการให้การรักษานในคลินิกแก่ผู้ป่วยปากแห้งเพดานโหว่และในช่วงบ่ายจะมีการนำเสนอรายงานการรักษาผู้ป่วย (case presentation) และสัมมนางานวิจัยที่เกี่ยวข้อง

7. วัตถุประสงค์

- 7.1 เพื่อพัฒนาทักษะการให้การรักษาทันตกรรมจัดฟันสำหรับผู้ป่วยปากแห้งเพดานโหว่แก่ผู้เข้าร่วมโครงการ
- 7.2 เพื่อปลูกฝังการมีจิตอาสาให้แก่ผู้เข้าร่วมโครงการ
- 7.3 เพื่อพัฒนาความรู้ด้านงานวิจัยที่เกี่ยวข้องกับการรักษาผู้ป่วยปากแห้ง เพดานโหว่
- 7.4 เพื่อเป็นการให้บริการทางวิชาการสู่สังคม

8. เป้าหมายของโครงการ

8.1. เป้าหมายการดำเนินงาน

เชิงผลผลิต(Output)	นิสิตและบุคลากรได้รับความรู้ และประสบการณ์ในการวางแผนการรักษาในผู้ป่วยปากแห้งเพดานโหว่ รวมถึงได้ให้การรักษาแก่ผู้ป่วยปากแห้งเพดานโหว่
เชิงผลลัพธ์(Outcome)	นิสิตและบุคลากรสามารถวางแผนการรักษา และให้การรักษาที่เหมาะสมแก่ผู้ป่วยปากแห้งเพดานโหว่ได้

8.2 กลุ่มเป้าหมาย (รายกิจกรรม)

เป้าหมาย	หน่วยนับ	จำนวน
จำนวนผู้เข้าร่วมโครงการจำนวนทั้งสิ้น	คน	13
นิสิต	คน	6
บุคลากรสายวิชาการ	คน	5
บุคลากรสายสนับสนุน	คน	2

8.3. กิจกรรม/เนื้อหาที่/แผนการใช้จ่ายงบประมาณที่จะดำเนินการ (รายกิจกรรม)

กิจกรรม	งบประมาณ (บาท)	ปีงบประมาณ พ.ศ. 2563 (บาท)											
		ไตรมาส 1			ไตรมาส 2			ไตรมาส 3			ไตรมาส 4		
		ต.ค.	พ.ย.	ธ.ค.	ม.ค.	ก.พ.	มี.ค.	เม.ย.	พ.ค.	มิ.ย.	ก.ค.	ส.ค.	ก.ย.
ชั้นวางแผนงาน (P) เดือน ก.ค.- ก.ย. 2562 1. ขออนุมัติโครงการ 2. ประชุมแผนงานกิจกรรม ร่วมกับผู้แทนจากโครงการ ทัศนกรรมจัดฟันสัจจรเพื่อผู้ป่วย ปากแห้งเพดานโหว่	-	↔											
ชั้นดำเนินการ (D) เดือน ต.ค. 2562 - ก.ย. 2563 1. ดำเนินกิจกรรมตามโครงการ	63,360	←-----→											
ชั้นสรุปและประเมินผล (C) เดือน ก.ย. 2563 1. สรุปและประเมินผลโครงการ	-												↔
ชั้นปรับปรุงตามผลการประเมิน(A) เดือน ก.ย. 2563 1.ปรับปรุงแก้ไขตามผลประเมิน	-												↔
รวม	63,360	16,440			15,412			15,411			16,097		

9. งบประมาณ

9.1 แหล่งงบประมาณ

งบประมาณแผ่นดิน 35,960 บาท

แหล่งงบประมาณ : งบประมาณแผ่นดิน ประจำปีงบประมาณ 2563

เงินรายได้ 27,400 บาท

เงินงบประมาณรายได้ ประจำปีงบประมาณ 2563 กองทุนเพื่อการศึกษา แผนงานจัดการศึกษาอุดมศึกษา งานสนับสนุนการจัดการศึกษา สำนักงานเลขานุการคณะ เงินอุดหนุน เงินอุดหนุนทั่วไป โครงการพัฒนากระบวนการจัดการเรียนการสอน โครงการให้บริการทัศนกรรมจัดฟันนอกสถานที่

9.2 รายละเอียดค่าใช้จ่าย (จำแนกหมวดค่าใช้จ่ายเป็นไปตามระเบียบทางราชการ)

รายการ	แผ่นดิน (บาท)	รายได้ (บาท)
ค่าใช้จ่าย : ค่าใช้จ่ายในการเดินทางไปราชการ		
1. ค่าเบี้ยเลี้ยง		
- ค่าเบี้ยเลี้ยง สำหรับนิสิต (จำนวน 6 คน คนละ 60 บาท)	2,520 บาท (60 บาท x 6 คน x 7 เดือน)	1,800 บาท (60 บาท x 6 คน x 5 เดือน)
- ค่าเบี้ยเลี้ยง สำหรับอาจารย์และบุคลากร (จำนวน 7 คน คนละ 240 บาท)	11,760 บาท (240 บาท x 7 คน x 7 เดือน)	8,400 บาท (240 บาท x 7 คน x 5 เดือน)
- ค่าเบี้ยเลี้ยง สำหรับพนักงานขับรถ (จำนวน 1 คน คนละ 240 บาท)	1,680 บาท (240 บาท x 1 คน x 7 เดือน)	1,200 บาท (240 บาท x 1 คน x 5 เดือน)
2. ค่าเช่ารถตู้พร้อมน้ำมันเชื้อเพลิงและพนักงานขับรถ	6,000 บาท	6,000 บาท
3. ค่าวัสดุเชื้อเพลิงและหล่อลื่น	14,000 บาท (2,000 บาท x 7 เดือน)	10,000 บาท (2,000 บาท x 5 เดือน)
รวม	35,960 บาท	27,400 บาท

*หมายเหตุ ทุกรายการถ้วนเฉลี่ยจ่าย

10. วัน เวลา และสถานที่ในการดำเนินการ

วัน เวลา ในการดำเนินการ	สถานที่จัดกิจกรรม
เดือนตุลาคม 2562 – กันยายน 2563 โดยให้บริการเดือนละ 1 ครั้ง	โรงพยาบาลสวรรค์ประชารักษ์ จังหวัดนครสวรรค์

11. ตัวชี้วัดความสำเร็จโครงการ (KPI)

ประเภท	ตัวชี้วัดความสำเร็จ (KPI)
<input checked="" type="checkbox"/> ปริมาณ	ผู้เข้าร่วมโครงการได้รับความรู้ ทักษะ ไม่น้อยกว่าร้อยละ 80
<input checked="" type="checkbox"/> คุณภาพ	ผู้เข้าร่วมโครงการให้การรักษาผู้ป่วยได้ถูกต้องตามหลักมาตรฐาน
<input checked="" type="checkbox"/> เวลา	ดำเนินการเสร็จสิ้นภายในเวลาที่กำหนด
<input checked="" type="checkbox"/> ต้นทุน	ใช้งบประมาณในการดำเนินโครงการไม่เกินงบประมาณที่ได้กำหนดไว้

12. ตัวชี้วัดประกอบการประกันคุณภาพตามเกณฑ์มาตรฐาน

- สกอ. ตัวชี้วัดที่.....3.2 (หลักสูตร)..3.1 (คณะ).... สงป. ตัวชี้วัดที่.....
- EdPEX หมวดที่..... ก.พ.ร. ตัวชี้วัดที่..... สมศ. ตัวชี้วัดที่.....

13. ผลที่คาดว่าจะได้รับ

- 1) ผู้เข้าร่วมโครงการได้เรียนรู้การให้การรักษาทันตกรรมจัดฟันแก่ผู้ป่วยปากแหว่งเพดานโหว่
- 2) ผู้เข้าร่วมโครงการได้เรียนรู้การทำงานร่วมกันเป็นทีม
- 3) ผู้เข้าร่วมโครงการได้รับความรู้ถึงวิทยาการใหม่ ๆ ในการรักษาผู้ป่วยปากแหว่งเพดานโหว่
- 4) ผู้ป่วยปากแหว่งเพดานโหว่ได้รับการรักษาที่ดี ถูกต้องเหมาะสมตามหลักวิชาการ

โครงการตามแผนปฏิบัติการประจำปีงบประมาณ พ.ศ. 2563 มหาวิทยาลัยนเรศวร

หน่วยงาน คณะทันตแพทยศาสตร์

1. รหัสโครงการ ทพ.1009/63

ชื่อโครงการ โครงการสัมมนาสาขาวิชาทันตกรรมจัดฟัน เรื่อง การพัฒนาบุคลากรเพื่อการเรียนการสอน และการปรับปรุงระบบในคลินิก

1.1 กิจกรรมที่ 1 กิจกรรมการสร้างและการพัฒนาข้อสอบเพื่อประเมินความรู้ความเข้าใจของนิสิตทันตแพทย์

1.2 กิจกรรมที่ 2 กิจกรรมแลกเปลี่ยนประสบการณ์ของบุคลากรคลินิกทันตกรรมจัดฟัน

1.3 กิจกรรมที่ 3 กิจกรรมพัฒนาหลักสูตรและคลินิกทันตกรรมจัดฟัน

Value Chain



ต้นน้ำ



กลางน้ำ



ปลายน้ำ

2. ความสอดคล้องกับพันธกิจมหาวิทยาลัย

การผลิตบัณฑิต........หลัก.....รอง

การวิจัย.....หลัก.....รอง

การบริการวิชาการแก่สังคม.....หลัก.....รอง

การทำนุบำรุงศิลปวัฒนธรรม.....หลัก.....รอง

การบริหารจัดการ.....หลัก.....รอง

3. ความสอดคล้องกับแผนระดับต่างๆ

3.1 ยุทธศาสตร์การพัฒนามหาวิทยาลัยแผนพัฒนามหาวิทยาลัยนเรศวร ฉบับที่ 12 พ.ศ.2560-2564

ฉบับปรับปรุง (พ.ศ.2562-2564)

ยุทธศาสตร์ที่ 1 การผลิตบัณฑิตให้มีคุณภาพ

กลยุทธ์ที่ 1.1 แนวทางการขับเคลื่อนที่ 1.1.2 ตัวชี้วัดที่ - หลัก......รอง.....

ยุทธศาสตร์ที่ 2 การเพิ่มขีดความสามารถการวิจัย เพื่อสร้างนวัตกรรมสู่ความเป็นเลิศ

กลยุทธ์ที่.....แนวทางการขับเคลื่อนที่.....ตัวชี้วัดที่.....หลัก.....รอง.....

ยุทธศาสตร์ที่ 3 การเสริมสร้างศักยภาพการให้บริการวิชาการเพื่อสร้างความเข้มแข็งให้แก่ชุมชน

กลยุทธ์ที่.....แนวทางการขับเคลื่อนที่.....ตัวชี้วัดที่.....หลัก.....รอง.....

ยุทธศาสตร์ที่ 4 การส่งเสริมการทำนุบำรุงศิลปะและวัฒนธรรม เพื่ออนุรักษ์ สืบสานและเชื่อมโยงกับประเพณี

ของท้องถิ่น

กลยุทธ์ที่.....แนวทางการขับเคลื่อน.....ตัวชี้วัดที่.....หลัก.....รอง.....

ยุทธศาสตร์ที่ 5 การบริหารจัดการเชิงบูรณาการเพื่อความเข้มแข็งและยั่งยืน

กลยุทธ์ที่.....แนวทางการขับเคลื่อน.....ตัวชี้วัดที่.....หลัก.....รอง.....

3.2 แผนพัฒนาฯ ของคณะ/หน่วยงาน

ประเด็นยุทธศาสตร์ที่.....1.....กลยุทธ์ที่.....1.1.....มาตรการที่.....1.1.1.....

4. ภาพรวมโครงการ/การดำเนินงาน

4.1 ลักษณะการดำเนินงาน

โครงการ

การดำเนินงาน

4.2 ภายใต้อะไร

แผนงานบริการวิชาการแก่สังคม

4.3 ลักษณะโครงการ

โครงการที่ใช้งบประมาณ

โครงการที่ไม่ใช้งบประมาณ

4.4 วิธีการดำเนินงาน

ดำเนินการเอง

จัดจ้าง

4.5 รหัส GFMS ของโครงการ(ถ้ามี)

5. ผู้รับผิดชอบ

5.1 หน่วยงานที่รับผิดชอบ	สาขาทันตกรรมจัดฟัน ภาควิชาทันตกรรมป้องกัน
5.2 ผู้รับผิดชอบ	อาจารย์ ทันตแพทย์หญิง รัชวรรณ ตันศลารักษ์ โทร 6907
5.3 ผู้ประสานงาน	นางสาวณัฐยาภรณ์ คำเหลือง โทร 6034
5.4 ผู้รายงานผล	นางสาวณัฐยาภรณ์ คำเหลือง โทร 6034

6. หลักการและเหตุผล

ตามที่ สาขาทันตกรรมจัดฟัน ภาควิชาทันตกรรมป้องกัน ได้ดำเนินการสอนนิสิตทันตแพทย์ในระดับปริญญาตรี และ นิสิตทันตแพทย์หลังปริญญา พร้อมทั้งมีโครงการฝึกอบรมทันตแพทย์ประจำบ้านเพื่อวุฒิบัตร/อนุมัติบัตรแสดงความรู้ความชำนาญในการประกอบวิชาชีพทันตกรรม สาขาทันตกรรมจัดฟัน ตั้งแต่ปีการศึกษา 2557 เพื่อเป็นการพัฒนาบุคลากร เพิ่มพูนความรู้ ความเชี่ยวชาญ และทักษะ สาขาฯ จึงได้จัดโครงการสัมมนาสาขาวิชาทันตกรรมจัดฟัน เรื่องการพัฒนาบุคลากรเพื่อการเรียนการสอน และการปรับปรุงระบบในคลินิก ขึ้น เพื่อตอบสนองวัตถุประสงค์ดังกล่าว

7. วัตถุประสงค์

- 1) เพื่อพัฒนาการเรียนการสอน และการปรับปรุงระบบในคลินิกในสาขาวิชาทันตกรรมจัดฟัน
- 2) เพื่อพัฒนาบุคลากร เพิ่มพูนความรู้ ความเชี่ยวชาญ และทักษะในการปฏิบัติงานด้านทันตกรรมจัดฟัน

8. เป้าหมายของโครงการ

8.1. เป้าหมายการดำเนินงาน

เชิงผลผลิต(Output)	1. เพื่อพัฒนาการเรียนการสอน และสามารถปรับปรุงระบบในคลินิก 2. บุคลากรได้รับความรู้และประสบการณ์ในการปฏิบัติงานด้านทันตกรรม
เชิงผลลัพธ์(Outcome)	1. สามารถพัฒนางานด้านการเรียนการสอน และระบบในคลินิกได้ 2. บุคลากรสามารถนำความรู้มาปรับใช้ได้

8.2 กลุ่มเป้าหมาย (รายกิจกรรม)

เป้าหมาย	หน่วยนับ	จำนวน		
		กิจกรรมที่ 1	กิจกรรมที่ 2	กิจกรรมที่ 3
จำนวนผู้เข้าร่วมโครงการจำนวนทั้งสิ้น	คน	5	2	13
นิสิต	คน	-	-	6
บุคลากรสายวิชาการ	คน	5	-	5
บุคลากรสายสนับสนุน	คน	-	2	2

8.3. กิจกรรม/เนื้อหาที่/แผนการใช้จ่ายงบประมาณที่จะดำเนินการ (รายกิจกรรม)

กิจกรรม	งบประมาณ (บาท)	ปีงบประมาณ พ.ศ. 2563 (บาท)											
		ไตรมาส 1			ไตรมาส 2			ไตรมาส 3			ไตรมาส 4		
		ต.ค.	พ.ย.	ธ.ค.	ม.ค.	ก.พ.	มี.ค.	เม.ย.	พ.ค.	มิ.ย.	ก.ค.	ส.ค.	ก.ย.
กิจกรรมที่ 1 กิจกรรมการสร้างและการพัฒนาข้อสอบเพื่อประเมินความรู้ความเข้าใจของนิสิตทันตแพทย์													
ชั้นวางแผนงาน (P)													
1. ศึกษาข้อมูลของกิจกรรม	-	↔											
2. เขียนร่างกิจกรรม		↔											
ชั้นดำเนินการ (D)													
1. เขียนกิจกรรมเสนอเพื่ออนุมัติ	40,000	↔											
2. ดำเนินการตามกิจกรรม		←————→											
ชั้นสรุปและประเมินผล (C)													
1. ประเมินผลกิจกรรม	-					↔							
ชั้นปรับปรุงตามผลการประเมิน (A)													
1. ติดตามปรับปรุงตามผลการประเมิน	-					↔							
กิจกรรมที่ 2 กิจกรรมแลกเปลี่ยนประสบการณ์ของบุคลากรคลินิกทันตกรรมจัดฟัน													
ชั้นวางแผนงาน (P)													
1. ศึกษาข้อมูลกิจกรรม	-				↔								
2. เขียนร่างกิจกรรม					↔								
ชั้นดำเนินการ (D)													
1. เขียนกิจกรรมเสนอเพื่ออนุมัติ	25,000					↔							
2. ดำเนินการตามกิจกรรม						↔							
ชั้นสรุปและประเมินผล (C)													
1. ประเมินผลกิจกรรม	-					↔							
ชั้นปรับปรุงตามผลการประเมิน(A)													
1. ติดตามปรับปรุงตามผลการประเมิน	-					↔							
กิจกรรมที่ 3 กิจกรรมพัฒนาหลักสูตรและคลินิกทันตกรรมจัดฟัน													
ชั้นวางแผนงาน (P)													
1. ประสานวิทยากร	-					↔							
2. เขียนร่างกิจกรรม						↔							
ชั้นดำเนินการ (D)													
1. เขียนกิจกรรมเสนอเพื่ออนุมัติ	100,000					↔							
2. ทำหนังสือเชิญวิทยากร						↔							
3. ดำเนินการตามกิจกรรม								↔					
ชั้นสรุปและประเมินผล (C)													
1. ประเมินผลกิจกรรม	-							↔					

กิจกรรม	งบประมาณ (บาท)	ปีงบประมาณ พ.ศ. 2563 (บาท)											
		ไตรมาส 1			ไตรมาส 2			ไตรมาส 3			ไตรมาส 4		
		ต.ค.	พ.ย.	ธ.ค.	ม.ค.	ก.พ.	มี.ค.	เม.ย.	พ.ค.	มิ.ย.	ก.ค.	ส.ค.	ก.ย.
ชั้นปรับปรุงตามผลการประเมิน(A) 1. ติดตามปรับปรุงตามผลการประเมิน	-							↔					
รวม	165,000	-			65,000			100,000			-		

9. งบประมาณ

9.1 แหล่งงบประมาณ

เงินรับฝากรายได้ 165,000 บาท

แหล่งงบประมาณ : เบิกจากเงินงบประมาณรายได้ ประจำปีงบประมาณ 2563 แผนงานบริการวิชาการแก่สังคม งานบริการวิชาการแก่ชุมชน สำนักงานเลขานุการคณะทันตแพทยศาสตร์ กองทุนอื่น กองทุนเงินนอกระบบงบประมาณ เงินรับฝากเงินรับฝากรายได้ โครงการฝึกอบรมทันตแพทย์ประจำบ้าน เพื่อวุฒิบัตร/อนุมัติบัตรแสดงความรู้ความชำนาญในการประกอบวิชาชีพทันตกรรม สาขาทันตกรรมจัดฟัน

9.2 รายละเอียดค่าใช้จ่าย (จำแนกหมวดค่าใช้จ่ายเป็นไปตามระเบียบทางราชการ)

กิจกรรมที่ 1 กิจกรรมการสร้างและการพัฒนาข้อสอบเพื่อประเมินความรู้ความเข้าใจของนิสิตทันตแพทย์

ลำดับ	รายการ	แผ่นดิน (บาท)	รายได้ (รับฝาก) (บาท)
1	ค่าใช้จ่ายในการเดินทางโดยรถยนต์ส่วนตัว	-	5,000
2	ค่าเช่าห้องประชุม	-	10,000
3	ค่าที่พัก	-	15,000
4	ค่าอาหาร	-	10,000
รวม		-	40,000

*หมายเหตุ ถ้าวัดใช้จ่ายภายในหมวดรายจ่ายแต่ละหมวด

กิจกรรมที่ 2 กิจกรรมแลกเปลี่ยนประสบการณ์ของบุคลากรคลินิกทันตกรรมจัดฟัน

ลำดับ	รายการ	แผ่นดิน (บาท)	รายได้ (รับฝาก) (บาท)
1	ค่าใช้จ่ายในการเดินทาง	-	5,000
2	ค่าของที่ระลึก	-	5,000
3	ค่าที่พัก	-	10,000
4	ค่าอาหาร	-	5,000
รวม		-	25,000

*หมายเหตุ ถ้าวัดใช้จ่ายภายในหมวดรายจ่ายแต่ละหมวด

กิจกรรมที่ 3 กิจกรรมพัฒนาหลักสูตรและคลินิกทันตกรรมจัดฟัน

ลำดับ	รายการ	แผ่นดิน (บาท)	รายได้ (รับฝาก) (บาท)
1	ค่าใช้จ่ายในการเดินทาง	-	30,000
2	ค่าเช่าห้องประชุม	-	10,000
3	ค่าวิทยากร	-	5,600
4	ค่าที่พัก	-	38,000
5	ค่าอาหาร	-	15,000
6	ค่าอาหารว่างและเครื่องดื่ม	-	1,400
รวม		-	100,000

*หมายเหตุ ถัวเฉลี่ยจ่ายภายในหมวดรายจ่ายแต่ละหมวด

10. วัน เวลา และสถานที่ในการดำเนินการ

กิจกรรม	วัน เวลา ในการจัดกิจกรรม	สถานที่จัดกิจกรรม
กิจกรรมที่ 1	ตุลาคม 2562 - กุมภาพันธ์ 2563	ยังระบุไม่ได้
กิจกรรมที่ 2	มีนาคม 2563	ยังระบุไม่ได้
กิจกรรมที่ 3	เมษายน 2563	ยังระบุไม่ได้

11. ตัวชี้วัดความสำเร็จโครงการ (KPI)

ประเภท	ตัวชี้วัดความสำเร็จ (KPI)
กิจกรรมที่ 1 กิจกรรมการสร้างและการพัฒนาข้อสอบเพื่อประเมินความรู้ความเข้าใจของนิสิตทันตแพทย์	
<input checked="" type="checkbox"/> ปริมาณ	ผู้เข้าร่วมกิจกรรมไม่น้อยกว่าร้อยละ 80
<input type="checkbox"/> คุณภาพ	-
<input checked="" type="checkbox"/> เวลา	ไม่เกินระยะเวลา
<input checked="" type="checkbox"/> ต้นทุน	ไม่เกินงบประมาณที่ตั้งไว้
กิจกรรมที่ 2 กิจกรรมแลกเปลี่ยนประสบการณ์ของบุคลากรคลินิกทันตกรรมจัดฟัน	
<input checked="" type="checkbox"/> ปริมาณ	ผู้เข้าร่วมกิจกรรมไม่น้อยกว่าร้อยละ 80
<input type="checkbox"/> คุณภาพ	-
<input checked="" type="checkbox"/> เวลา	ไม่เกินระยะเวลา
<input checked="" type="checkbox"/> ต้นทุน	ไม่เกินงบประมาณที่ตั้งไว้
กิจกรรมที่ 3 กิจกรรมพัฒนาหลักสูตรและคลินิกทันตกรรมจัดฟัน	
<input checked="" type="checkbox"/> ปริมาณ	ผู้เข้าร่วมกิจกรรมไม่น้อยกว่าร้อยละ 80
<input type="checkbox"/> คุณภาพ	-
<input checked="" type="checkbox"/> เวลา	ไม่เกินระยะเวลา
<input checked="" type="checkbox"/> ต้นทุน	ไม่เกินงบประมาณที่ตั้งไว้

12. ตัวชี้วัดประกอบการประกันคุณภาพตามเกณฑ์มาตรฐาน

- สกอ. ตัวชี้วัดที่..... สงป. ตัวชี้วัดที่..... EdPEX หมวดที่.....
 ก.พ.ร. ตัวชี้วัดที่..... สมศ. ตัวชี้วัดที่.....

13. ผลที่คาดว่าจะได้รับ ใช้สำหรับทุกกิจกรรม

- 1) บุคลากรมีการพัฒนาด้านการเรียนการสอน และสามารถนำความรู้ที่ได้มาปรับปรุงระบบในคลินิกในสาขาวิชาทันตกรรมจัดฟัน
- 2) บุคลากรได้รับการพัฒนา เพิ่มพูนความรู้ ความเชี่ยวชาญ และทักษะในการปฏิบัติงานด้านทันตกรรมจัดฟัน

โครงการตามแผนปฏิบัติการประจำปีงบประมาณ พ.ศ. 2563 มหาวิทยาลัยนเรศวร

หน่วยงาน คณะทันตแพทยศาสตร์

1. รหัสโครงการ ทพ.1010/63

ชื่อโครงการ โครงการฝึกอบรมทันตแพทย์ประจำบ้าน เพื่อผู้สมัคร/อนุมัติบัตร/อนุมัติบัตรแสดงความรู้ความชำนาญในการประกอบวิชาชีพทันตกรรม สาขาทันตกรรมจัดฟัน รุ่นที่ 3 ปีการศึกษา 2562

1.1 กิจกรรมที่ 1 กิจกรรมอบรมเชิงปฏิบัติการ เรื่อง “คลินิกทันตกรรมจัดฟัน” ปีการศึกษา 2562

Value Chain ต้นน้ำ กลางน้ำ ปลายน้ำ

2. ความสอดคล้องกับพันธกิจมหาวิทยาลัย

- การผลิตบัณฑิต.....✓...หลัก.....รอง การวิจัย.....หลัก.....รอง
- การบริการวิชาการแก่สังคม.....หลัก.....✓.....รอง การทำนุบำรุงศิลปวัฒนธรรม.....หลัก.....รอง
- การบริหารจัดการ.....หลัก.....รอง

3. ความสอดคล้องกับแผนระดับต่างๆ

3.1 ยุทธศาสตร์การพัฒนามหาวิทยาลัยแผนพัฒนามหาวิทยาลัยนเรศวร ฉบับที่ 12 พ.ศ.2560-2564 ฉบับปรับปรุง (พ.ศ.2562-2564)

- ยุทธศาสตร์ที่ 1 การผลิตบัณฑิตให้มีคุณภาพ
กลยุทธ์ที่ 1.1 แนวทางการขับเคลื่อนที่ 1.1.2 ตัวชี้วัดที่ - หลัก...✓...รอง.....
- ยุทธศาสตร์ที่ 2 การเพิ่มขีดความสามารถการวิจัย เพื่อสร้างนวัตกรรมสู่ความเป็นเลิศ
กลยุทธ์ที่.....แนวทางการขับเคลื่อนที่.....ตัวชี้วัดที่.....หลัก.....รอง.....
- ยุทธศาสตร์ที่ 3 การเสริมสร้างศักยภาพการให้บริการวิชาการเพื่อสร้างความเข้มแข็งให้แก่ชุมชน
กลยุทธ์ที่ 3.1 แนวทางการขับเคลื่อนที่ 3.1.1 ตัวชี้วัดที่ 3.1.1.1 หลัก.....รอง... ✓ ...
- ยุทธศาสตร์ที่ 4 การส่งเสริมการทำนุบำรุงศิลปและวัฒนธรรม เพื่ออนุรักษ์ สืบสานและเชื่อมโยงกับประเพณีของท้องถิ่น
กลยุทธ์ที่.....แนวทางการขับเคลื่อน.....ตัวชี้วัดที่.....หลัก.....รอง.....
- ยุทธศาสตร์ที่ 5 การบริหารจัดการเชิงบูรณาการเพื่อความเข้มแข็งและยั่งยืน
กลยุทธ์ที่.....แนวทางการขับเคลื่อน.....ตัวชี้วัดที่.....หลัก.....รอง.....

3.2 แผนพัฒนาฯ ของคณะ/หน่วยงาน

- ประเด็นยุทธศาสตร์ที่..... 1, 3.....กลยุทธ์ที่..... 1.1, 3.1.....มาตรการที่.....

4. ภาพรวมโครงการ/การดำเนินงาน

- 4.1 ลักษณะการดำเนินงาน โครงการ การดำเนินงาน
- 4.2 ภายใต้อำนาจ แผนงานบริการวิชาการแก่สังคม
- 4.3 ลักษณะโครงการ โครงการที่ใช้งบประมาณ โครงการที่ไม่ใช้งบประมาณ
- 4.4 วิธีการดำเนินงาน ดำเนินการเอง จัดจ้าง
- 4.5 รหัส GFMS ของโครงการ(ถ้ามี)

5. ผู้รับผิดชอบ

5.1 หน่วยงานที่รับผิดชอบ	ภาควิชาทันตกรรมป้องกัน	
5.2 ผู้รับผิดชอบ	อ.ทพญ.รัชวรรณ ตันศลารักษ์	โทร 6968
5.3 ผู้ประสานงาน	น.ส.วรรณรัตน์ รัตนชัยจันทร์	โทร 6970

6. หลักการและเหตุผล

โครงการฝึกอบรมทันตแพทย์ประจำบ้านเพื่อวุฒิบัตร/อนุมัติบัตรแสดงความรู้ความชำนาญในการประกอบวิชาชีพทันตกรรม สาขาทันตกรรมจัดฟัน รุ่นที่ 1 ในปีการศึกษา 2557 รุ่นที่ 2 ปีการศึกษา 2559 และรุ่นที่ 3 ปีการศึกษา 2562 ซึ่งผู้เข้ารับการฝึกอบรมต้องศึกษาต่อเนื่อง 3 ปี แต่ไม่เกิน 6 ปี และเพื่อรองรับความต้องการของทันตแพทย์ทั่วไปที่ประสงค์จะเพิ่มพูนประสบการณ์การปฏิบัติงานในสาขาวิชาทันตกรรมจัดฟัน นั้น

ในปีการศึกษา 2562 คณะทันตแพทยศาสตร์ มหาวิทยาลัยนเรศวร เห็นความสำคัญของการฝึกอบรมของโครงการดังกล่าว จึงเปิดรับสมัครผู้เข้าร่วมโครงการขึ้นเพื่อเปิดโอกาสให้ทันตแพทย์ทั่วไปที่ประสงค์จะเพิ่มพูนประสบการณ์การปฏิบัติงานในสาขาวิชาทันตกรรมจัดฟัน รวมทั้งเป็นการเพิ่มจำนวนทันตแพทย์เฉพาะทางที่มีคุณธรรม จริยธรรม จรรยาบรรณ และเจตคติที่ดีต่อผู้ป่วย เพื่อสนองนโยบายทางด้านทันตสาธารณสุขของประเทศและสร้างมาตรฐานวิชาชีพ

ทั้งนี้ ผู้ผ่านการฝึกอบรมโครงการฝึกอบรมทันตแพทย์ประจำบ้าน เพื่อวุฒิบัตร/อนุมัติบัตรแสดงความรู้ความชำนาญในการประกอบวิชาชีพทันตกรรม สาขาทันตกรรมจัดฟัน สามารถสมัครสอบเพื่อวุฒิบัตร/อนุมัติบัตร สาขาทันตกรรมจัดฟัน ซึ่งมีการจัดสอบทุกปีโดยคณะกรรมการฝึกอบรมและสอบสาขาทันตกรรมจัดฟันร่วมกับราชวิทยาลัยทันตแพทย์แห่งประเทศไทย และทันตแพทย์สภา

7. วัตถุประสงค์

- 7.1 มีความรู้ความชำนาญอย่างสูงทางทันตกรรมจัดฟันในภาคทฤษฎีและภาคปฏิบัติ ทั้งในแนวกว้างและแนวลึก
- 7.2 ตรวจ วิเคราะห์ และวินิจฉัยความผิดปกติของการสบฟัน โครงสร้างใบหน้า ขากรรไกร ตามหลักเกณฑ์ทางวิทยาศาสตร์และความรู้พื้นฐานที่ทันสมัย
- 7.3 จำแนกความผิดปกติของการพัฒนาการสบฟันที่มีผลต่อการเจริญเติบโตโครงสร้างใบหน้าและขากรรไกร สามารถจัดการวางแผนและทำนายผลการรักษาได้
- 7.4 ให้การรักษาทางทันตกรรมจัดฟันเบื้องต้นถึงชนิดซับซ้อนได้ รวมทั้งให้คำปรึกษาแก่ทันตแพทย์ที่เกี่ยวข้อง เพื่อประโยชน์ของผู้ป่วย
- 7.5 ให้ความร่วมมือในการวางแผนการรักษาและให้การรักษาร่วมกับทันตแพทย์เฉพาะทางสาขาอื่นได้อย่างดี
- 7.6 มีความรับผิดชอบและพัฒนาตนเองทางวิชาการเพื่อความรู้ที่ทันสมัยสม่ำเสมอ
- 7.7 มีความรู้พื้นฐานเกี่ยวกับกระบวนการทำงานวิจัยและเสนอผลงานวิจัยได้
- 7.8 มีความสามารถในการถ่ายทอดความรู้ อภิปรายปัญหาทางวิชาการอย่างมีประสิทธิภาพ
- 7.9 มีความสามารถในการวิจารณ์และประเมินผลงานวิจัยทางทันตแพทยศาสตร์
- 7.10 เข้าร่วมประชุมวิชาการนอกสถาบันในประเทศหรือต่างประเทศอย่างน้อยปีละ 1 ครั้ง

8. เป้าหมายของโครงการ

8.1. เป้าหมายการดำเนินงาน

เชิงผลผลิต (Output)	ทันตแพทย์ทั่วไปได้พัฒนาความรู้ ความสามารถด้านทันตกรรมจัดฟัน
เชิงผลลัพธ์ (Outcome)	ผู้ผ่านการฝึกอบรมสามารถสอบผ่านและได้รับวุฒิบัตร/อนุมัติบัตร แสดงความรู้ความชำนาญในการประกอบวิชาชีพทันตกรรม สาขาทันตกรรมจัดฟัน จากราชวิทยาลัยทันตแพทย์แห่งประเทศไทยและทันตแพทย์สภา

8.2 กลุ่มเป้าหมาย (รายกิจกรรม)

กิจกรรมที่ 1 กิจกรรมกิจกรรมอบรมเชิงปฏิบัติการ เรื่อง “คลินิกทันตกรรมจัดฟัน” ปีการศึกษา 2563

เป้าหมาย	หน่วยนับ	จำนวน
จำนวนผู้เข้าร่วมโครงการจำนวนทั้งสิ้น	คน	8
ผู้เข้ารับการฝึกอบรมโครงการฝึกอบรมทันตแพทย์ประจำบ้านฯ	คน	4
อาจารย์	คน	4

8.3. กิจกรรม/เนื้อหาที่/แผนการใช้จ่ายงบประมาณที่จะดำเนินการ (รายกิจกรรม)

กิจกรรม	ปีงบประมาณ 2562						ปีงบประมาณ 2563						
	เม.ย.	พ.ค.	มิ.ย.	ก.ค.	ส.ค.	ก.ย.	ต.ค.	พ.ย.	ธ.ค.	ม.ค.	มี.ค.	เม.ย.	พ.ค.
ชั้นวางแผนงาน (P)													
1. ประสานวิทยากร	↔												
2. เขียนร่างกิจกรรม		↔											
ชั้นดำเนินการ (D)													
1. เขียนกิจกรรมเสนอเพื่อนุมัติ			↔										
2. จัดทำหนังสือเชิญวิทยากร				↔									
3. ดำเนินการตามกิจกรรม							←						→
ชั้นสรุปและประเมินผล (C)													
1. ประเมินผลกิจกรรม							←						→
ชั้นปรับปรุงตามผลการประเมิน(A)													
1. ติดตามปรับปรุงตามผลการประเมิน													↔

9. งบประมาณ

9.1 แหล่งงบประมาณ

เงินรับฝากรายได้ 2,531,909.45 บาท

แหล่งงบประมาณ : เบิกจากเงินงบประมาณรายได้ ประจำปีงบประมาณ 2562 และประจำปีงบประมาณ 2563 แผนงานบริการวิชาการแก่สังคม งานบริการวิชาการแก่ชุมชน สำนักงานเลขาธิการคณะทันตแพทยศาสตร์ กองทุนอื่น กองทุนเงินนอกงบประมาณ เงินรับฝาก เงินรับฝากรายได้ โครงการฝึกอบรมทันตแพทย์ประจำบ้าน เพื่อวุฒิบัตร/อนุมัติบัตรแสดงความรู้ความชำนาญในการประกอบวิชาชีพทันตกรรม สาขาทันตกรรมจัดฟัน

ข้อมูล	รายการ	รายได้ (รับฝาก) (บาท)
รายรับ	1. ยอดยกมาจากปีการศึกษา 2561	1,426,409.45
	2. รายรับจากราชวิทยาลัยทันตแพทย์แห่งประเทศไทย (กิจกรรมที่ 4 ปีการศึกษา 2561)	45,500
	3. ค่าลงทะเบียนสำหรับผู้เข้าฝึกอบรม รุ่นที่ 3 ปีการศึกษา 2562 (250,000 บาท x 4 ราย)	1,000,000
	4. ค่าลงทะเบียนรักษาสุขภาพการเป็นผู้เข้ารับการฝึกอบรม (10,000 บาท x 6 ราย)	60,000
	รวมรายรับ	2,531,909.45

ข้อมูล	รายการ	รายได้ (รับฝาก) (บาท)
รายจ่าย	1. หักร้อยละ 10 ให้แก่มหาวิทยาลัยนเรศวร (ค่าลงทะเบียนข้อ 3) (1,000,000 บาท x 10%)	100,000
	2. หักร้อยละ 10 ให้แก่มหาวิทยาลัยนเรศวร (ค่าลงทะเบียนข้อ 4) (60,000 บาท x 10%)	6,000
	2. งบบุคลากร	
	ลูกจ้างประจำโครงการฯ จำนวน 5 ราย (11,400 x 3 ราย) และ (15,000 x 2 ราย)	642,000
	3. ค่าตอบแทน ใช้สอย และวัสดุ	
	3.1 ค่าตอบแทน	
	3.1.1 ค่าตอบแทนสำหรับวิทยากร	420,000
	3.1.2 ค่าตอบแทนสำหรับผู้ปฏิบัติงานนอกเวลาราชการ	10,000
	3.2 ค่าใช้สอย	
	3.2.1 ค่าประกันสังคม จำนวน 5 ราย (570 x 3 ราย) และ (750 x 2 ราย)	32,100
	3.2.2 เงินสมทบกองทุนเงินทดแทนประจำปี พ.ศ. 2563 จำนวน 5 ราย	1,540
	3.2.3 ค่าใช้จ่ายสำหรับผู้เข้ารับการฝึกอบรม เข้าร่วมการประชุม อบรม สัมมนาวิชาการ ในประเทศ ได้แก่ ค่าลงทะเบียน ค่าที่พัก ค่าพาหนะเดินทาง โดยเบิกจ่ายตามจริงไม่เกิน 20,000 บาทต่อราย/ปี หรือไม่เกิน 60,000 บาทต่อรายตลอดหลักสูตรการฝึกอบรม และ ค่าใช้จ่ายสำหรับผู้รักษาสุขภาพเป็นผู้เข้ารับการฝึกอบรม โดยเบิกค่าใช้จ่ายตามจริง	174,000
	3.2.4 ค่าเดินทางไปราชการสำหรับบุคลากรคณะทันตแพทยศาสตร์ (สำหรับเดินทางไป ราชการภายในประเทศ)	50,000
	3.2.5 ค่าเดินทางมาราชการสำหรับวิทยากร (นอกมหาวิทยาลัยนเรศวร)	220,000
	3.3 ค่าวัสดุ	
	3.3.1 วัสดุวิทยาศาสตร์หรือการแพทย์/วัสดุสิ้นเปลือง/วัสดุโฆษณาและเผยแพร่/วัสดุ เครื่องแต่งกาย/วัสดุสำนักงาน/วัสดุคอมพิวเตอร์/วัสดุก่อสร้าง/วัสดุไฟฟ้าและวิทยุ/วัสดุงาน บ้านงานครัว/วัสดุการเกษตร/วัสดุอื่น ๆ	835,410.39
	3.4 ค่าใช้จ่ายอื่น ๆ	
	3.4.1 ค่าใช้จ่ายอื่น ๆ (ตามที่โครงการฯ มีความจำเป็นต้องใช้)	11,859.06
	4. ค่าครุภัณฑ์	
	4.1 ครุภัณฑ์วิทยาศาสตร์และการแพทย์/ครุภัณฑ์ประกอบอาคาร/ครุภัณฑ์สำนักงาน/ ครุภัณฑ์โฆษณาและเผยแพร่/ครุภัณฑ์คอมพิวเตอร์	
- เครื่องเป่าผงสำหรับขจัดคราบพร้อมติดตั้ง จำนวน 9,500 บาท จำนวน 1 ชุด	9,500	
- อุปกรณ์รักษาความปลอดภัยสำหรับผู้เข้ารับการฝึกอบรม จำนวน 19,500 บาท จำนวน 1 ชุด	19,500	
	รวมค่าใช้จ่าย	2,531,909.45

- หมายเหตุ:**
1. ทุกรายการถ้วนเฉลี่ยจ่ายตามหมวดรายจ่าย
 2. กรณีค่าใช้จ่ายสำหรับผู้เข้ารับการฝึกอบรม (ข้อ 3.2.3) เมื่อใช้ในปีการศึกษานั้น ๆ ไม่หมดสามารถนำเงินส่วนที่เหลือมาใช้สะสมได้อีกในปีถัดไป
 3. เมื่อมีกำหนดการเดินทางไปราชการจะแจ้งให้ทราบอีกครั้ง

10. วัน เวลา และสถานที่ในการดำเนินการ

กิจกรรม	วัน เวลา ในการจัดกิจกรรม	สถานที่จัดกิจกรรม
กิจกรรมที่ 1	สิงหาคม 2562 ถึง พฤษภาคม 2563	คณะทันตแพทยศาสตร์ มหาวิทยาลัยนเรศวร

11. ตัวชี้วัดความสำเร็จโครงการ (KPI)

ประเภท	ตัวชี้วัดความสำเร็จ (KPI)
กิจกรรมที่ 1	
<input checked="" type="checkbox"/> ปริมาณ	ผู้เข้าร่วมกิจกรรมไม่น้อยกว่าร้อยละ 80
<input checked="" type="checkbox"/> คุณภาพ	ผู้เข้าร่วมกิจกรรมผ่านการอบรมตามวัตถุประสงค์ที่กำหนด
<input checked="" type="checkbox"/> เวลา	ไม่เกินระยะเวลา
<input checked="" type="checkbox"/> ต้นทุน	ไม่เกินงบประมาณที่ตั้งไว้

12. ตัวชี้วัดประกอบการประกันคุณภาพตามเกณฑ์มาตรฐาน

- สกอ. ตัวชี้วัดที่.....
 สงป. ตัวชี้วัดที่.....
 EdPEX หมวดที่.....
 ก.พ.ร. ตัวชี้วัดที่.....
 สมศ. ตัวชี้วัดที่.....

13. ผลที่คาดว่าจะได้รับ

โครงการย่อยที่ 1 กิจกรรมอบรมเชิงปฏิบัติการ เรื่อง “คลินิกทันตกรรมจัดฟัน” ปีการศึกษา 2562

- 1) สามารถรักษาทางทันตกรรมที่เหมาะสมอย่างต่อเนื่องในคลินิก
- 2) สามารถประเมินผลระหว่างการรักษา รวมทั้งการรักษาผู้ป่วยที่ถูกส่งตัวมาเพื่อรักษาต่อทางทันตกรรมจัดฟัน และการรักษาทางทันตกรรมจัดฟันร่วมกับการรักษาทางคลินิกอื่นๆ ในลักษณะพหุสาขา
- 3) มีจรรยาบรรณของผู้ประกอบวิชาชีพและการให้บริการอย่างมีจริยธรรม

บทที่ 3

แผนการใช้เงินงบประมาณ

ประจำปีงบประมาณ 2563

บทที่ 3

คณะทันตแพทยศาสตร์ได้กำหนดแผนการใช้จ่ายเงินงบประมาณเพื่อให้การปฏิบัติการกิจเป็นไปตามโครงการ/กิจกรรมต่างๆ ดังนี้

รหัสโครงการ	ฝ่าย / หน่วยงาน / ภาควิชา	จำนวนโครงการ	งบประมาณ			รวม
			งบประมาณแผ่นดิน	งบประมาณรายได้	งบประมาณรายได้ (เงินรับฝาก)	
ทพ. 01	งานธุรการ	3	50,000.00	230,000.00	-	280,000.00
ทพ. 02	งานการศึกษา	12	1,115,000.00	40,800.00	1,611,046.00	2,766,846.00
ทพ. 03	งานกิจการนิสิตและศิษย์เก่าสัมพันธ์	9	-	508,000.00	-	508,000.00
ทพ. 04	โรงพยาบาลทันตกรรม	12	611,500.00	77,040.00	-	688,540.00
ทพ. 05	สำนักงานคณบดี	-	-	-	-	-
ทพ. 06	งานนโยบายและแผน	5	202,560.00	60,300.00	-	262,860.00
ทพ. 07	งานวิจัย	1	14,250.00	16,500.00	-	30,750.00
ทพ. 08	ภาควิชาชีววิทยาช่องปาก	5	30,000.00	7,700.00	-	37,700.00
ทพ. 09	ภาควิชาทันตกรรมบูรณะ	8	290,000.00	-	-	290,000.00
ทพ. 10	ภาควิชาทันตกรรมป้องกัน	10	1,087,640.00	40,900.00	2,736,909.45	3,865,449.45
ทพ. 11	ภาควิชาทันตกรรมวินิจฉัย	-	-	-	-	-
ทพ. 12	ภาควิชาศัลยศาสตร์ช่องปาก	-	-	-	-	-
ยอดรวมทั้งสิ้น		65	3,400,950.00	981,240.00	4,347,955.45	8,730,145.45

โครงการ/กิจกรรม แผนปฏิบัติการ ประจำปีงบประมาณ 2563 (1 ตุลาคม 2562 - 30 กันยายน 2563) คณะทันตแพทยศาสตร์

ลำดับ	รหัสโครงการ	ชื่อโครงการ/กิจกรรม	งบประมาณ			ผู้รับผิดชอบ
			แผ่นดิน	รายได้	รายได้ (รับฝาก)	
1	ทพ.0101/63	โครงการพัฒนางานฝ่ายบริหาร 1 กิจกรรมทำบุญตักบาตรเนื่องในวันขึ้นปีใหม่ ปีพุทธศักราช 2563 2 กิจกรรมวันสถาปนาครบรอบ 23 ปี คณะทันตแพทยศาสตร์	-	30,000.00	-	1. หน่วยงานที่รับผิดชอบ สำนักงานเลขานุการคณะฯ 2. ผู้รับผิดชอบ ผู้ช่วยคณบดีฝ่ายบริหาร 3. ผู้ประสานงาน นางเพ็ญภา หมีเทศ
2	ทพ.0102/63	โครงการประชาสัมพันธ์คณะทันตแพทยศาสตร์	50,000.00	-	-	1. หน่วยงานที่รับผิดชอบ โสตทัศนูปกรณ์และประชาสัมพันธ์ 2. ผู้รับผิดชอบ ผู้ช่วยคณบดีฝ่ายบริหาร 3. ผู้ประสานงาน นางสาวสุนีย์ เคชะศิลาภิรักษ์
3	ทพ.0103/63	โครงการสวัสดิการตรวจสอบสุขภาพเพื่อบุคลากร	-	200,000.00	-	1. หน่วยงานที่รับผิดชอบ สำนักงานเลขานุการคณะฯ 2. ผู้รับผิดชอบ รองคณบดีฝ่ายแผนงานฯ 3. ผู้ประสานงาน นางสาวพิชชรัตน์ มีประไพ
รหัส ทพ.01 งานธุรการ รวมเป็นเงินทั้งสิ้น			50,000.00	230,000.00	-	
1	ทพ.0201/63	โครงการส่งเสริมวิชาการนิสิตทันตแพทย์	-	3,000.00	-	1. หน่วยงานที่รับผิดชอบ งานบริการการศึกษา 2. ผู้รับผิดชอบ รองคณบดีฝ่ายการศึกษา 3. ผู้ประสานงาน นายมนตรี ทองอ่อน
2	ทพ.0202/63	โครงการส่งบัณฑิตสู่สังคม 18	45,000.00	20,000.00	-	1. หน่วยงานที่รับผิดชอบ งานบริการการศึกษา/งานพัฒนานิสิตฯ 2. ผู้รับผิดชอบ รองคณบดีฝ่ายการศึกษา 3. ผู้ประสานงาน นางสาวศิริพร บัวอัน
3	ทพ.0203/63	โครงการเตรียมความพร้อมก่อนสำเร็จการศึกษาของผู้ช่วยทันตแพทย์	5,000.00	5,000.00	-	1. หน่วยงานที่รับผิดชอบ งานบริการการศึกษา 2. ผู้รับผิดชอบ รองคณบดีฝ่ายการศึกษา 3. ผู้ประสานงาน ผศ.ทพญ.ดร.ธนิดา โพธิ์ดี นางสาววารภรณ์ สุพระมิตร
4	ทพ.0204/63	โครงการอบรมพัฒนาศักยภาพทางทันตแพทยศาสตรศึกษา 1 กิจกรรมอบรมพัฒนาศักยภาพทางทันตแพทยศาสตรศึกษา 2 กิจกรรมอบรมพัฒนาอาจารย์ที่ปรึกษานิสิตทันตแพทย์ระดับปริญญาตรีและบัณฑิตศึกษา	265,000.00	-	-	1. หน่วยงานที่รับผิดชอบ งานบริการการศึกษา/งานบุคคล 2. ผู้รับผิดชอบ รองคณบดีฝ่ายการศึกษา 3. ผู้ประสานงาน นางสาวศิริพร บัวอัน นายมนตรี ทองอ่อน

ลำดับ	รหัสโครงการ	ชื่อโครงการ/กิจกรรม	งบประมาณ			ผู้รับผิดชอบ
			แผ่นดิน	รายได้	รายได้ (รับฝาก)	
5	ทพ.0205/63	โครงการอบรมเพิ่ม/เสริมสร้างศักยภาพนิสิตทันตแพทย์เพื่อการสอบขึ้นทะเบียนใบประกอบวิชาชีพ 1 กิจกรรมสัมมนาทบทวนความรู้แก่นิสิตทันตแพทย์ก่อนสอบขึ้นทะเบียนใบประกอบวิชาชีพระดับพรีคลินิก 2 กิจกรรมสัมมนาทบทวนความรู้แก่นิสิตทันตแพทย์ก่อนสอบขึ้นทะเบียนใบประกอบวิชาชีพระดับคลินิก	-	11,000.00	-	1. หน่วยงานที่รับผิดชอบ งานบริการการศึกษา 2. ผู้รับผิดชอบ รองคณบดีฝ่ายการศึกษา 3. ผู้ประสานงาน นางสาวสุกฤตา เสงี่ยม
6	ทพ.0206/63	โครงการจัดหาทรัพยากรสารสนเทศห้องอ่านหนังสือ 1 กิจกรรมจัดหาวารสารทางวิชาการ 2 กิจกรรมจัดหาหนังสือ ตำรา และสื่อสื่อดัดแปลง	800,000.00	-	-	1. หน่วยงานที่รับผิดชอบ ห้องอ่านหนังสือ 2. ผู้รับผิดชอบ คณะกรรมการห้องอ่านหนังสือ 3. ผู้ประสานงาน นางสาวชฎาภรณ์ บุญเนตร์
7	ทพ.0207/63	โครงการอบรมเชิงปฏิบัติการ เรื่อง การใช้ห้องสมุดและการสืบค้นสารสนเทศ	-	1,800.00	-	1. หน่วยงานที่รับผิดชอบ ห้องอ่านหนังสือ 2. ผู้รับผิดชอบ คณะกรรมการห้องอ่านหนังสือ 3. ผู้ประสานงาน นางสาวชฎาภรณ์ บุญเนตร์
8	ทพ.0208/63	โครงการฝึกอบรมทันตแพทย์เพื่อเตรียมความพร้อมการสอบเพื่อวุฒิบัตร/อนุมัติบัตรแสดงความรู้ ความชำนาญในการประกอบวิชาชีพทันตกรรม สาขาทันตกรรมประดิษฐ์ รุ่นที่ 1 ปีการศึกษา 2562 (ต่อเนื่องปีการศึกษา 2561)	-	-	340,574.00	1. หน่วยงานที่รับผิดชอบ หน่วยบัณฑิตศึกษา งานบริการการศึกษา 2. ผู้รับผิดชอบ ผศ.ทพ.ดร.ธนพล ศรสุวรรณ 3. ผู้ประสานงาน นางสาววัลัญญา สร้อยไวยงาม
9	ทพ.0209/63	โครงการฝึกอบรมทันตแพทย์เพื่อเตรียมความพร้อมการสอบเพื่อวุฒิบัตร/อนุมัติบัตรแสดงความรู้ ความชำนาญในการประกอบวิชาชีพทันตกรรม สาขาทันตกรรมสำหรับเด็ก รุ่นที่ 1 ปีการศึกษา 2562 (ต่อเนื่องปีการศึกษา 2561)	-	-	171,021.00	1. หน่วยงานที่รับผิดชอบ หน่วยบัณฑิตศึกษา งานบริการการศึกษา 2. ผู้รับผิดชอบ อ.ทพญ.ดร.ฤดี สกุศลรัชตะ 3. ผู้ประสานงาน นางสาววัลัญญา สร้อยไวยงาม
10	ทพ.0210/63	โครงการฝึกอบรมทันตแพทย์เพื่อเตรียมความพร้อมการสอบเพื่อวุฒิบัตร/อนุมัติบัตรแสดงความรู้ ความชำนาญในการประกอบวิชาชีพทันตกรรม สาขาทันตกรรมทันตการ รุ่นที่ 1 ปีการศึกษา 2562 (ต่อเนื่องปีการศึกษา 2561)	-	-	269,451.00	1. หน่วยงานที่รับผิดชอบ หน่วยบัณฑิตศึกษา งานบริการการศึกษา 2. ผู้รับผิดชอบ ผศ.ทพญ.ดร.กรชนก วัชรมานนท์ 3. ผู้ประสานงาน นางสาววัลัญญา สร้อยไวยงาม
11	ทพ.0211/63	โครงการสร้างเสริมศักยภาพงานทันตสุขภาพสำหรับผู้สูงอายุเพื่อรองรับสังคมผู้สูงอายุแบบบูรณาการ ภายใต้ความร่วมมือระหว่างมหาวิทยาลัยนเรศวรและกระทรวงสาธารณสุข รุ่นที่ 2 ปีการศึกษา 2562 และรุ่น 1 (ต่อเนื่องปีการศึกษา 2561)	-	-	750,000.00	1. หน่วยงานที่รับผิดชอบ หน่วยบัณฑิตศึกษา งานบริการการศึกษา 2. ผู้รับผิดชอบ คณบดีคณะทันตแพทยศาสตร์ 3. ผู้ประสานงาน นางสาวสุกฤตา เสงี่ยม
12	ทพ.0212/63	โครงการฝึกอบรมทันตแพทย์เพื่อเตรียมความพร้อมการสอบเพื่อวุฒิบัตร/อนุมัติบัตรแสดงความรู้ ความชำนาญในการประกอบวิชาชีพทันตกรรม สาขาวิทยาเอ็นโดดอนต์ ปีการศึกษา 2562	-	-	80,000.00	1. หน่วยงานที่รับผิดชอบ หน่วยบัณฑิตศึกษา งานบริการการศึกษา 2. ผู้รับผิดชอบ รศ.ทพญ.ดร.พีรยา ภูอภิชาติดำรง 3. ผู้ประสานงาน นางสาวสุกฤตา เสงี่ยม

ลำดับ	รหัสโครงการ	ชื่อโครงการ/กิจกรรม	งบประมาณ			ผู้รับผิดชอบ
			แผ่นดิน	รายได้	รายได้ (รับฝาก)	
รหัส ทพ.02 งานการศึกษา รวมเป็นเงินทั้งสิ้น			1,115,000.00	40,800.00	1,611,046.00	
1	ทพ.0301/63	โครงการส่งเสริมคุณธรรม จริยธรรมและบุคลิกภาพ 1 กิจกรรมเสริมสร้างศักยภาพนิสิตทันตแพทย์ (รายได้:กองทุนเพื่อการศึกษา 40,000 บาท) 2 กิจกรรมพัฒนาทักษะทางดนตรี (รายได้:กองทุนเพื่อการศึกษา 30,000 บาท) 3 กิจกรรมนิสิตดีเด่น (รายได้:กองทุนเพื่อการศึกษา 2,000 บาท) 4 กิจกรรมนิสิตคุณธรรม (รายได้:กองทุนเพื่อการศึกษา 5,000 บาท) 5 กิจกรรมปฐมนิเทศนิสิตใหม่ ประจำปีการศึกษา 2563 (รายได้:กองทุนเพื่อการศึกษา 10,000 บาท)	-	87,000.00	-	1. หน่วยงานที่รับผิดชอบ งานกิจการนิสิตและศิษย์เก่าสัมพันธ์ 2. ผู้รับผิดชอบ รองคณบดีฝ่ายพัฒนานิสิตฯ 3. ผู้ประสานงาน นางสาวคณิง ตรงต่อกิจ นางสาวจตุพร เวทยพงษ์
2	ทพ.0302/63	โครงการทำนุ บำรุง ศิลปะและวัฒนธรรม 1 กิจกรรมวันลอยกระทง (รายได้:กองทุนกิจการนิสิต 15,000 บาท กองทุนเพื่อการศึกษา 5,000 บาท) 2 กิจกรรมพัฒนาทักษะทางดนตรีไทย (รายได้:กองทุนกิจการนิสิต 10,000 บาท) 3 กิจกรรมแสดงความยินดีกับบัณฑิต (รายได้:กองทุนเพื่อการศึกษา 50,000 บาท) 4 กิจกรรมรณรงค์ขอพรเนื่องในวันสงกรานต์ (รายได้:กองทุนเพื่อการศึกษา 20,000 บาท) 5 กิจกรรมบวงสรวงสมเด็จพระนเรศวรมหาราช (รายได้:กองทุนกิจการนิสิต 10,000 บาท) 6 กิจกรรมวันไหว้ครูและสายสัมพันธ์ทันตแพทย์ (รายได้:กองทุนกิจการนิสิต 3,000 บาท กองทุนเพื่อการศึกษา 17,000 บาท)	-	130,000.00	-	1. หน่วยงานที่รับผิดชอบ งานกิจการนิสิตและศิษย์เก่าสัมพันธ์ 2. ผู้รับผิดชอบ รองคณบดีฝ่ายพัฒนานิสิตฯ 3. ผู้ประสานงาน นางสาวคณิง ตรงต่อกิจ นางสาวจตุพร เวทยพงษ์
3	ทพ.0303/63	โครงการส่งเสริมวิชาการนิสิต 1 กิจกรรมเสริมสร้างศักยภาพนิสิตทันตแพทย์ก่อนการปฏิบัติงานวิชาชีพในคลินิก (รายได้: กองทุนเพื่อการศึกษา 10,000 บาท) 2 กิจกรรมเสริมสร้างศักยภาพสู่การเรียนรู้วิชาชีพทันตแพทย์ (รายได้:กองทุนเพื่อการศึกษา 30,000 บาท) 3 กิจกรรม Dent NU Open House (รายได้:กองทุนเพื่อการศึกษา 20,000 บาท)	-	60,000.00	-	1. หน่วยงานที่รับผิดชอบ งานกิจการนิสิตและศิษย์เก่าสัมพันธ์ 2. ผู้รับผิดชอบ รองคณบดีฝ่ายพัฒนานิสิตฯ 3. ผู้ประสานงาน นางสาวคณิง ตรงต่อกิจ นางสาวจตุพร เวทยพงษ์
4	ทพ.0304/63	โครงการบำเพ็ญประโยชน์และรักษาสีสิ่งแวดล้อม 1 กิจกรรมทันตอาสาสานฝัน (รายได้:กองทุนกิจการนิสิต 30,000 บาท) 2 กิจกรรมนิสิตสัมพันธ์อนุรักษ์ธรรมชาติ (รายได้:กองทุนเพื่อการศึกษา 5,000 บาท)	-	35,000.00	-	1. หน่วยงานที่รับผิดชอบ งานกิจการนิสิตและศิษย์เก่าสัมพันธ์ 2. ผู้รับผิดชอบ รองคณบดีฝ่ายพัฒนานิสิตฯ 3. ผู้ประสานงาน นางสาวคณิง ตรงต่อกิจ นางสาวจตุพร เวทยพงษ์

ลำดับ	รหัสโครงการ	ชื่อโครงการ/กิจกรรม	งบประมาณ			ผู้รับผิดชอบ
			แผ่นดิน	รายได้	รายได้ (รับฝาก)	
5	ทพ.0305/63	โครงการส่งเสริมสุขภาพ 1 กิจกรรมกีฬาสามัคคีสัมพันธ์วิทยาศาสตร์สุขภาพ (รายได้:กองทุนเพื่อการศึกษา 5,000 บาท) 2 กิจกรรม ฟ.ฟันเกมส์ ครั้งที่ 16 (รายได้:กองทุนเพื่อการศึกษา 13,000 บาท) 3 กิจกรรม Dent league (รายได้:กองทุนเพื่อการศึกษา 10,000 บาท)	-	28,000.00	-	1. หน่วยงานที่รับผิดชอบ งานกิจการนิสิตและศิษย์เก่าสัมพันธ์ 2. ผู้รับผิดชอบ รองคณบดีฝ่ายพัฒนานิสิตฯ 3. ผู้ประสานงาน นางสาวคณิง ตรงต่อกิจ นางสาวจตุพร เวทยพงษ์
6	ทพ.0306/63	โครงการส่งเสริมและพัฒนางานสโมสรมนีสิต 1 กิจกรรมเลือกตั้งคณะกรรมการสโมสรมนีสิต (ไม่มีค่าใช้จ่าย) 2 กิจกรรมสัมมนาสโมสรมนีสิต (รายได้:กองทุนเพื่อการศึกษา 30,000 บาท)	-	30,000.00	-	1. หน่วยงานที่รับผิดชอบ งานกิจการนิสิตและศิษย์เก่าสัมพันธ์ 2. ผู้รับผิดชอบ รองคณบดีฝ่ายพัฒนานิสิตฯ 3. ผู้ประสานงาน นางสาวคณิง ตรงต่อกิจ นางสาวจตุพร เวทยพงษ์
7	ทพ.0307/63	โครงการส่งเสริมกิจกรรมนิสิต 1 กิจกรรมพัฒนานิสิตด้านความเป็นผู้นำ (รายได้:กองทุนเพื่อการศึกษา 8,000 บาท) 2 กิจกรรม Dent Freshers Week (รายได้:กองทุนเพื่อการศึกษา 40,000 บาท กองทุนกิจการนิสิต 40,000 บาท)	-	88,000.00	-	1. หน่วยงานที่รับผิดชอบ งานกิจการนิสิตและศิษย์เก่าสัมพันธ์ 2. ผู้รับผิดชอบ รองคณบดีฝ่ายพัฒนานิสิตฯ 3. ผู้ประสานงาน นางสาวคณิง ตรงต่อกิจ นางสาวจตุพร เวทยพงษ์
8	ทพ.0308/63	โครงการประชุมวิชาการศิษย์เก่า	-	-	-	1. หน่วยงานที่รับผิดชอบ ชมรมศิษย์เก่าคณะทันตแพทยศาสตร์ และงานกิจการนิสิตและศิษย์เก่าสัมพันธ์ 2. ผู้รับผิดชอบ รองคณบดีฝ่ายพัฒนานิสิตฯ 3. ผู้ประสานงาน นางสาวคณิง ตรงต่อกิจ นางสาวจตุพร เวทยพงษ์
9	ทพ.0309/63	โครงการสร้างเครือข่ายนิสิต/นักศึกษาทันตแพทย์ (รายได้:กองทุนเพื่อการศึกษา 50,000 บาท)	-	50,000.00	-	1. หน่วยงานที่รับผิดชอบ งานกิจการนิสิตและศิษย์เก่าสัมพันธ์ 2. ผู้รับผิดชอบ รองคณบดีฝ่ายพัฒนานิสิตฯ 3. ผู้ประสานงาน นางสาวคณิง ตรงต่อกิจ นางสาวจตุพร เวทยพงษ์
รหัส ทพ.03 งานกิจการนิสิตและศิษย์เก่าสัมพันธ์ รวมเป็นเงินทั้งสิ้น			-	508,000.00	-	

ลำดับ	รหัสโครงการ	ชื่อโครงการ/กิจกรรม	งบประมาณ			ผู้รับผิดชอบ
			แผ่นดิน	รายได้	รายได้ (รับฝาก)	
1	ทพ.0401/63	โครงการหน่วยทันตกรรมพระราชทาน มหาวิทยาลัยนเรศวร	177,900.00	22,100.00	-	1. หน่วยงานที่รับผิดชอบ หน่วยทันตกรรมพระราชทาน 2. ผู้รับผิดชอบ อ.ทพ.ดร.พรพจน์ เจียงกองโค 3. ผู้ประสานงาน นางสาวจุฑารัตน์ หมอรักษา
2	ทพ.0402/63	โครงการอบรมพัฒนางานด้านมาตรฐานโรงพยาบาล 8 1 กิจกรรมการประเมินคุณภาพ 2 กิจกรรมคลินิกทันตกรรมคุณภาพ 3 กิจกรรม HA Walk Rally มุ่งสู่คุณภาพบริการ 4 กิจกรรมการพัฒนาศักยภาพองค์กร และการพัฒนาองค์ความรู้อย่างต่อเนื่อง	144,000.00 39,000.00 81,000.00 - 24,000.00	7,000.00 1,000.00 3,000.00 3,000.00 -	- - - - -	1. หน่วยงานที่รับผิดชอบ โรงพยาบาลทันตกรรม 2. ผู้รับผิดชอบ ผู้อำนวยการโรงพยาบาลทันตกรรม 3. ผู้ประสานงาน นางสาวสุกัลลีน ไชยเดช
3	ทพ.0403/63	โครงการเผยแพร่วิชาการแก่สังคมและประชาสัมพันธ์ 6 1 กิจกรรมการจัดรายการวิทยุ “ฟันทอล์ค” สถานีวิทยุกระจายเสียง มหาวิทยาลัยนเรศวร คลื่นความถี่ FM 107.25 MHz. 2 กิจกรรมการจัดรายการวิทยุร่วมกับสถานีวิทยุกระจายเสียงแห่งประเทศไทยจังหวัดพิษณุโลก คลื่นความถี่ FM 94.75 MHz. และ AM 1026 KHz. 3 กิจกรรมการออกให้บริการชุมชนด้านทันตสุขภาพ เนื่องในวันเด็กแห่งชาติ 4 กิจกรรมการออกให้บริการชุมชน ด้านทันตสุขภาพ เนื่องในวันเปิดโลกกิจกรรมมหาวิทยาลัยนเรศวร 5 กิจกรรมการจัดทำป้าย แผ่นพับประชาสัมพันธ์ และสื่อส่งเสริมสุขภาพช่องปาก 6 กิจกรรมประชาสัมพันธ์ส่งเสริมความรู้ผ่านสื่อออนไลน์ (เว็บไซต์โรงพยาบาลทันตกรรม)	30,000.00 - - - - 30,000.00 -	34,940.00 - - 30,000.00 4,940.00 - -	- - - - - - -	1. หน่วยงานที่รับผิดชอบ หน่วยบริการวิชาการแก่ชุมชน 2. ผู้รับผิดชอบ ผู้อำนวยการโรงพยาบาลทันตกรรม 3. ผู้ประสานงาน นางสาวไพลิน พิชา
4	ทพ.0404/63	โครงการอบรมเชิงปฏิบัติการ เรื่อง การช่วยเหลือผู้ป่วยในภาวะเจ็บป่วยฉุกเฉิน หลักสูตร BLS Provider Course for Health Care Provider 1 กิจกรรมอบรมเชิงปฏิบัติการ เรื่อง การช่วยเหลือผู้ป่วยในภาวะเจ็บป่วยฉุกเฉิน หลักสูตร BLS Provider Course for Health Care Provide (สำหรับนิสิตทันตแพทย์ชั้นปีที่ 6 และระดับบัณฑิตศึกษา) 2 กิจกรรมอบรมเชิงปฏิบัติการ เรื่อง การช่วยเหลือผู้ป่วยในภาวะเจ็บป่วยฉุกเฉิน หลักสูตร BLS Provider Course for Health Care Provide (สำหรับอาจารย์ทันตแพทย์และทันตแพทย์)	90,800.00 45,400.00 45,400.00	- - -	- - -	1. หน่วยงานที่รับผิดชอบ โรงพยาบาลทันตกรรม 2. ผู้รับผิดชอบ คณะกรรมการทีมช่วยเหลือฉุกเฉิน โรงพยาบาลทันตกรรม 3. ผู้ประสานงาน นางสาวรัตนภรณ์ คุณชนม์

ลำดับ	รหัสโครงการ	ชื่อโครงการ/กิจกรรม	งบประมาณ			ผู้รับผิดชอบ
			แผ่นดิน	รายได้	รายได้ (รับฝาก)	
5	ทพ.0405/63	โครงการอบรมเชิงปฏิบัติการเรื่อง การช่วยเหลือผู้ป่วยในภาวะเจ็บป่วยฉุกเฉิน หลักสูตร BLS Provider for Non-HCP	45,400.00	-	-	1. หน่วยงานที่รับผิดชอบ โรงพยาบาลทันตกรรม 2. ผู้รับผิดชอบ คณะกรรมการที่ช่วยเหลือฉุกเฉิน โรงพยาบาลทันตกรรม 3. ผู้ประสานงาน นางสาวรัตนภรณ์ คุณชนม์
6	ทพ.0406/63	โครงการอบรมเชิงปฏิบัติการ เรื่อง การซ้อมหนีไฟในคณะทันตแพทยศาสตร์ และโรงพยาบาลทันตกรรม 6 1. กิจกรรมซ้อมย่อย วางแผนการจัดการเมื่อเกิดเหตุ และการซ้อมอพยพหนีไฟ 2. กิจกรรมอบรมเรื่องการซ้อมหนีไฟ และการฝึกภาคปฏิบัติ	40,700.00 - 40,700.00	- - -	- - -	1. หน่วยงานที่รับผิดชอบ โรงพยาบาลทันตกรรม 2. ผู้รับผิดชอบ 1. ผู้อำนวยการโรงพยาบาลทันตกรรม 2. รองผู้อำนวยการฝ่ายบริหาร 3. ผู้ประสานงาน นางสาวนัจฉรินทร์ นาจวิจิตร
7	ทพ.0407/63	โครงการอบรมวิชาการแก่บุคลากรสายสนับสนุน เรื่อง การพัฒนาสมรรถนะของบุคลากรสายสนับสนุน 6	19,400.00	-	-	1. หน่วยงานที่รับผิดชอบ โรงพยาบาลทันตกรรม 2. ผู้รับผิดชอบ ผู้อำนวยการโรงพยาบาลทันตกรรม 3. ผู้ประสานงาน นางชมพูนุท อัจฉิตต์ตระกูล
8	ทพ.0408/63	โครงการสัมมนาเชิงปฏิบัติการ เรื่อง การพัฒนาทักษะการทำงานและการแลกเปลี่ยนเรียนรู้ระหว่างคลินิก สำหรับผู้ปฏิบัติงานทันตกรรม 6	7,000.00	-	-	1. หน่วยงานที่รับผิดชอบ โรงพยาบาลทันตกรรม 2. ผู้รับผิดชอบ ผู้อำนวยการโรงพยาบาลทันตกรรม 3. ผู้ประสานงาน นางสาวทิพวรรณ บุญเลิศ
9	ทพ.0409/63	โครงการเตรียมความพร้อมนิสิตในบทบาทและการให้บริการในโรงพยาบาลทันตกรรม 6 1. กิจกรรมกลุ่มเป้าหมายเป็นนิสิตทันตแพทย์ ชั้นปีที่ 4 2. กิจกรรมกลุ่มเป้าหมายเป็นนิสิตทันตแพทย์ ชั้นปีที่ 4 และนิสิต ป.โท 3. กิจกรรมสัมมนาวางแผนงานกับตัวแทนคลินิก	1,500.00 600.00 600.00 300.00	- - - -	- - - -	1. หน่วยงานที่รับผิดชอบ โรงพยาบาลทันตกรรม 2. ผู้รับผิดชอบ รองคณบดีฝ่ายคลินิก 3. ผู้ประสานงาน นางสาวนัจฉรินทร์ นาจวิจิตร
10	ทพ.0410/63	โครงการสนับสนุนการรับบริการทางทันตกรรมในผู้สูงอายุ 1. กิจกรรมการประชาสัมพันธ์โครงการผ่านสื่อวิทยุ เสียงตามสายของชุมชน เคเบิลท้องถิ่น แผ่นพับ ป้ายประชาสัมพันธ์ เว็บไซต์ของคณะฯ และโรงพยาบาลทันตกรรม 2. กิจกรรมการออกให้บริการวิชาการ การออกตรวจ หรือให้ความรู้เรื่องสุขภาพช่องปากในผู้สูงอายุ 3. กิจกรรมการจัดอบรมบุคลากรและนิสิตที่ให้การรักษาเพื่อเตรียมความพร้อมและเพิ่มพูนทักษะในการให้การรักษาระยะผู้สูงอายุ/ผู้ป่วยที่มีข้อจำกัดในการเคลื่อนไหว	20,000.00 - - 20,000.00	- - - -	- - - -	1. หน่วยงานที่รับผิดชอบ โรงพยาบาลทันตกรรม 2. ผู้รับผิดชอบ คณะอนุกรรมการโครงการสนับสนุนการรับบริการทางทันตกรรมในผู้สูงอายุ 3. ผู้ประสานงาน นายเฉลิมพงษ์ เพิ่มพรปิยะ

ลำดับ	รหัสโครงการ	ชื่อโครงการ/กิจกรรม	งบประมาณ			ผู้รับผิดชอบ
			แผ่นดิน	รายได้	รายได้ (รับฝาก)	
11	ทพ.0411/63	โครงการสนับสนุนแนวทางการดำเนินงานอาชีวอนามัยในโรงพยาบาลทันตกรรม 4 1 กิจกรรมสัมมนาเชิงปฏิบัติการ เรื่อง การวิเคราะห์และปรับปรุงแนวทางการทำงานเพื่อส่งเสริมอาชีวอนามัย 2 กิจกรรมการตรวจสอบสุขภาพตามความเสี่ยงจากการทำงานแก่บุคลากรกลุ่มเสี่ยงที่ปฏิบัติงานให้กับโรงพยาบาลทันตกรรม 3 กิจกรรมดำเนินการและติดตามผลการปรับปรุงแนวทางการทำงานเพื่อส่งเสริมอาชีวอนามัย	22,200.00 22,200.00 - -	13,000.00 - 13,000.00 -	- - - -	1. หน่วยงานที่รับผิดชอบ โรงพยาบาลทันตกรรม 2. ผู้รับผิดชอบ ผู้อำนวยการโรงพยาบาลทันตกรรม 3. ผู้ประสานงาน นางชมพูนุท อัจจิตต์ตระกูล
12	ทพ.0412/63	โครงการสัมมนาเชิงปฏิบัติการ เรื่อง การวิเคราะห์บทบาททวิสัยทัศน์ พันธกิจ เป้าประสงค์ และจัดทำนโยบายและแผนกลยุทธ์โรงพยาบาลทันตกรรม	12,600.00	-	-	1. หน่วยงานที่รับผิดชอบ โรงพยาบาลทันตกรรม 2. ผู้รับผิดชอบ ผู้อำนวยการโรงพยาบาลทันตกรรม 3. ผู้ประสานงาน นางชมพูนุท อัจจิตต์ตระกูล
รหัส ทพ.04 โรงพยาบาลทันตกรรม รวมเป็นเงินทั้งสิ้น			611,500.00	77,040.00	-	
รหัส ทพ.05 สำนักงานคณบดี (ไม่เสนอโครงการ)			-	-	-	
1	ทพ.0601/63	โครงการพัฒนางานด้านนโยบายและแผนงานคณะ 1 กิจกรรมสัมมนาเชิงปฏิบัติการเรื่อง “การวิเคราะห์บทบาททวิสัยทัศน์ ปณิธาน วัตถุประสงค์ และแผนยุทธศาสตร์ของคณะ” 2 กิจกรรมการประเมินผลแผนยุทธศาสตร์ ประจำปีงบประมาณ 2563 3 กิจกรรมจัดทำรายงานประจำปี 4 กิจกรรมจัดทำแผนปฏิบัติการประจำปี 5 กิจกรรมสัมมนาเชิงปฏิบัติการ เรื่อง การจัดทำแผนพัฒนาบุคลากร 6 กิจกรรมติดตามและประเมินแผนคณะทันตแพทยศาสตร์	19,500.00 16,000.00 - - - 3,500.00 -	- - - - - - -	- - - - - - -	1. หน่วยงานที่รับผิดชอบ งานนโยบายและแผน 2. ผู้รับผิดชอบ รองคณบดีฝ่ายแผนงานฯ 3. ผู้ประสานงาน นางสาวธิดารัตน์ สุขตระกูล นางสาวอภิษฎา บุญรูป
2	ทพ.0602/63	โครงการประกันคุณภาพการศึกษาภายใน (รอบ 20) 1 กิจกรรมสัมมนาเชิงปฏิบัติการ เรื่อง “การพัฒนาการประกันคุณภาพการศึกษา” 2 กิจกรรมศึกษาดูงานการประกันคุณภาพการศึกษา 3 กิจกรรมการประกันคุณภาพการศึกษาของหลักสูตร 4 กิจกรรมการประกันคุณภาพการศึกษาของคณะฯ	162,060.00 9,600.00 152,460.00 - -	43,000.00 - 3,000.00 20,000.00 20,000.00	- - - - -	1. หน่วยงานที่รับผิดชอบ งานนโยบายและแผน 2. ผู้รับผิดชอบ รองคณบดีฝ่ายแผนงานฯ 3. ผู้ประสานงาน นางสาวพัสดราภรณ์ ตฤปอัชฌา

ลำดับ	รหัสโครงการ	ชื่อโครงการ/กิจกรรม	งบประมาณ			ผู้รับผิดชอบ
			แผ่นดิน	รายได้	รายได้ (รับฝาก)	
3	ทพ.0603/63	โครงการสัมมนาเชิงปฏิบัติการเรื่อง "พัฒนาองค์กรไปสู่การเป็นองค์กรแห่งการเรียนรู้" 1 กิจกรรมสัมมนาเชิงปฏิบัติการเรื่อง "การแลกเปลี่ยนเรียนรู้ด้านงานวิจัย" 2 กิจกรรมสัมมนาเชิงปฏิบัติการเรื่อง "การแลกเปลี่ยนเรียนรู้ด้านการเรียนการสอน" 3 กิจกรรมสัมมนาเชิงปฏิบัติการเรื่อง "การแลกเปลี่ยนเรียนรู้ด้านธุรการ" 4 กิจกรรมสัมมนาเชิงปฏิบัติการเรื่อง "การแลกเปลี่ยนเรียนรู้ด้านงานนโยบายและแผน" 5 กิจกรรมสัมมนาเชิงปฏิบัติการเรื่อง "การแลกเปลี่ยนเรียนรู้ด้านการเงินและพัสดุ"	12,000.00 2,400.00 2,400.00 2,400.00 2,400.00	- - - - -	- - - - -	1. หน่วยงานที่รับผิดชอบ งานนโยบายและแผน 2. ผู้รับผิดชอบ รองคณบดีฝ่ายแผนงานฯ 3. ผู้ประสานงาน นางสาวพัศตราภรณ์ ตฤปอชฌา
4	ทพ.0604/63	โครงการกิจกรรม 5 ส 1 กิจกรรมมอบรางวัลเชิงปฏิบัติการ เรื่อง การพัฒนา 5 ส (Big Cleaning Day) 2 กิจกรรมการตรวจประเมินพื้นที่ 5 ส	- - -	17,300.00 17,300.00 -	- - -	1. หน่วยงานที่รับผิดชอบ งานนโยบายและแผน 2. ผู้รับผิดชอบ รองคณบดีฝ่ายแผนงานฯ 3. ผู้ประสานงาน นางสาวอภิษฎา บุญรูป
5	ทพ.0605/63	โครงการพัฒนาระบบสารสนเทศและพัฒนาความรู้ด้านคอมพิวเตอร์ 1 กิจกรรมพัฒนาระบบสารสนเทศและเว็บไซต์และอบรมการใช้งานระบบสารสนเทศ 2 กิจกรรมมอบรางวัลเชิงปฏิบัติการเพื่อพัฒนาความรู้ด้านคอมพิวเตอร์	9,000.00 1,000.00 8,000.00	- - -	- - -	1. หน่วยงานที่รับผิดชอบ งานนโยบายและแผน 2. ผู้รับผิดชอบ รองคณบดีฝ่ายแผนงานฯ 3. ผู้ประสานงาน นางสาวอ้อมฤทัย คอนสาร
รหัส ทพ.06 งานนโยบายและแผน รวมเป็นเงินทั้งสิ้น			202,560.00	60,300.00	-	
1	ทพ.0701/63	โครงการพัฒนาศักยภาพด้านการวิจัย	14,250.00	16,500.00	-	1. หน่วยงานที่รับผิดชอบ หน่วยวิจัย 2. ผู้รับผิดชอบ รองคณบดีฝ่ายวิจัยและวิเทศสัมพันธ์ 3. ผู้ประสานงาน นางสาวอัญชิสรา บุญสาใจ
รหัส ทพ.07 งานวิจัย รวมเป็นเงินทั้งสิ้น			14,250.00	16,500.00	-	
1	ทพ.0801/63	โครงการสัมมนาเชิงวิชาการ "โครงร่างงานวิจัยของนิสิตทันตแพทย์ ชั้นปีที่ 4"	-	-	-	1. หน่วยงานที่รับผิดชอบ ภาควิชาชีววิทยาช่องปาก 2. ผู้รับผิดชอบ อ.ดร.จันทร์ทิภา จบศรี 3. ผู้ประสานงาน อ.ทพ.ดร.วราวุธ โชติประกายเกียรติ
2	ทพ.0802/63	โครงการสัมมนาเชิงวิชาการ "ผลงานวิจัยของนิสิตทันตแพทย์ ชั้นปีที่ 5"	-	-	-	1. หน่วยงานที่รับผิดชอบ ภาควิชาชีววิทยาช่องปาก 2. ผู้รับผิดชอบ อ.ทพญ.ดร.ฐานิต ประสิทธิ์ศักดิ์ 3. ผู้ประสานงาน อ.ทพ.ดร.วราวุธ โชติประกายเกียรติ
3	ทพ.0803/63	โครงการอบรมเชิงวิชาการด้านการยศาสตร์สำหรับทันตแพทย์	-	5,400.00	-	1. หน่วยงานที่รับผิดชอบ ภาควิชาชีววิทยาช่องปาก 2. ผู้รับผิดชอบ อ.ทพญ.ดร.ฐานิต ประสิทธิ์ศักดิ์ 3. ผู้ประสานงาน นางสาวศุภดา สนวนุ่ม

ลำดับ	รหัสโครงการ	ชื่อโครงการ/กิจกรรม	งบประมาณ			ผู้รับผิดชอบ
			แผ่นดิน	รายได้	รายได้ (รับฝาก)	
4	ทพ.0804/63	โครงการอบรมเชิงปฏิบัติการ เรื่อง การใช้โปรแกรม Endnote	-	2,300.00	-	1. หน่วยงานที่รับผิดชอบ ภาควิชาชีววิทยาช่องปาก 2. ผู้รับผิดชอบ อ.ดร.จันทร์ทิภา จวบศรี
5	ทพ.0805/63	โครงการเย็บเล่มรายงานการวิจัยของนิสิตระดับปริญญาตรี	30,000.00	-	-	1. หน่วยงานที่รับผิดชอบ ภาควิชาชีววิทยาช่องปาก 2. ผู้รับผิดชอบ อ.ทพญ.ดร.ฐานิต ประสิทธิ์ศักดิ์ 3. ผู้ประสานงาน นางสาวศุภดา สนวนุ่ม
รหัส ทพ.08 ภาควิชาชีววิทยาช่องปาก รวมเป็นเงินทั้งสิ้น			30,000.00	7,700.00	-	
1	ทพ.0901/63	โครงการประชุมเชิงวิชาการเพื่อพัฒนาวิชาการภาควิชาทันตกรรมบูรณะ 1 กิจกรรมประชุมเชิงวิชาการทางทันตกรรมบูรณะ 15 2 กิจกรรมสัมมนาวัสดุทางทันตกรรมร่วมสมัย	80,000.00 50,000.00 30,000.00	- - -	- - -	1. หน่วยงานที่รับผิดชอบ ภาควิชาทันตกรรมบูรณะ 2. ผู้รับผิดชอบ หัวหน้าภาควิชาทันตกรรมบูรณะ 3. ผู้ประสานงาน นางสมจิต ตีตน้อย
2	ทพ.0902/63	โครงการสัมมนาเชิงปฏิบัติการภาควิชาทันตกรรมบูรณะ 1 กิจกรรมแลกเปลี่ยนเรียนรู้ภาควิชาทันตกรรมบูรณะ 2 กิจกรรมประชุมเชิงปฏิบัติการทางทันตกรรมบูรณะ เรื่อง "รู้จักกับ NiTi rotary files"	- - -	- - -	- - -	1. หน่วยงานที่รับผิดชอบ ภาควิชาทันตกรรมบูรณะ 2. ผู้รับผิดชอบ หัวหน้าภาควิชาทันตกรรมบูรณะ 3. ผู้ประสานงาน นางสมจิต ตีตน้อย
3	ทพ.0903/63	โครงการอบรมเชิงปฏิบัติการ เรื่อง การฝึกปฏิบัติการพิมพ์ปากเพื่อสร้างแบบจำลองเพื่อการศึกษา กิจกรรมเพิ่มพูนทักษะทางทันตกรรมประดิษฐ์ สำหรับนิสิตชั้นปีที่ 4	25,000.00	-	-	1. หน่วยงานที่รับผิดชอบ ภาควิชาทันตกรรมบูรณะ 2. ผู้รับผิดชอบ หัวหน้าภาควิชาทันตกรรมบูรณะ 3. ผู้ประสานงาน นางสมจิต ตีตน้อย
4	ทพ.0904/63	โครงการอบรมเชิงปฏิบัติการ เรื่อง การฝึกปฏิบัติการบูรณะฟันที่ได้รับการรักษาคลองรากฟันด้วยเดือยฟันสำเร็จรูป กิจกรรมเพิ่มพูนทักษะทางทันตกรรมประดิษฐ์ สำหรับนิสิตชั้นปีที่ 6	25,000.00	-	-	1. หน่วยงานที่รับผิดชอบ ภาควิชาทันตกรรมบูรณะ 2. ผู้รับผิดชอบ หัวหน้าภาควิชาทันตกรรมบูรณะ 3. ผู้ประสานงาน นางสมจิต ตีตน้อย
5	ทพ.0905/63	โครงการประชุมวิชาการและฝึกปฏิบัติการเพื่อพัฒนาวิชาการทางทันตกรรมหัตถการ กิจกรรมที่ 2 ประชุมวิชาการและฝึกปฏิบัติการเพื่อพัฒนาวิชาการทางทันตกรรมหัตถการ 2563 รุ่นที่ 2	50,000.00	-	-	1. หน่วยงานที่รับผิดชอบ ภาควิชาทันตกรรมบูรณะ 2. ผู้รับผิดชอบ หัวหน้าภาควิชาทันตกรรมบูรณะ 3. ผู้ประสานงาน นางสมจิต ตีตน้อย
6	ทพ.0906/63	โครงการเตรียมความพร้อมและสร้างเสริมศักยภาพในงานทันตกรรมหัตถการ สำหรับนิสิตชั้นปีที่ 5	30,000.00	-	-	1. หน่วยงานที่รับผิดชอบ ภาควิชาทันตกรรมบูรณะ 2. ผู้รับผิดชอบ อ.ทพญ.ดร.พจมาลย์ โตเทียม ทพญ.เบญจรัตน์ กอนโกชน์ 3. ผู้ประสานงาน นางสมจิต ตีตน้อย

ลำดับ	รหัสโครงการ	ชื่อโครงการ/กิจกรรม	งบประมาณ			ผู้รับผิดชอบ
			แผ่นดิน	รายได้	รายได้ (รับฝาก)	
7	ทพ.0907/63	โครงการเตรียมความพร้อมและสร้างเสริมศักยภาพในงานทันตกรรมหัตถการ สำหรับนิสิต ชั้นปีที่ 6	30,000.00	-	-	1. หน่วยงานที่รับผิดชอบ ภาควิชาทันตกรรมบูรณะ 2. ผู้รับผิดชอบ อ.ทพญ.ดร.พจมาลย์ โตเทียม ทพญ.เบญจรัตน์ กอนโกชน์ 3. ผู้ประสานงาน นางสมจิต ตีตน์น้อย
8	ทพ.0908/63	โครงการประชุมเชิงวิชาการและฝึกปฏิบัติการ เรื่อง “Finishing and polishing for direct & indirect restoration”	50,000.00	-	-	1. หน่วยงานที่รับผิดชอบ ภาควิชาทันตกรรมบูรณะ 2. ผู้รับผิดชอบ หัวหน้าภาควิชาทันตกรรมบูรณะ 3. ผู้ประสานงาน นางสมจิต ตีตน์น้อย
รหัส ทพ.09 ภาควิชาทันตกรรมบูรณะ รวมเป็นเงินทั้งสิ้น			290,000.00	-	-	
1	ทพ.1001/63	โครงการศึกษาดูงานคลินิกทันตกรรมผู้สูงอายุสำหรับทันตแพทย์ ภายใต้แผนงานทันตกรรมสุขภาพสำหรับผู้สูงอายุประเทศไทย ประจำปี 2563 1 กิจกรรมศึกษาดูงานคลินิกทันตกรรมผู้สูงอายุเพื่อหอผู้ป่วย 2 กิจกรรมสัมมนารายงานผู้ป่วยสูงอายุ 3 กิจกรรมศึกษาดูงานคลินิกทันตกรรมผู้สูงอายุในชุมชน	54,960.00 49,560.00 1,800.00 3,600.00	3,000.00 1,000.00 1,000.00 1,000.00	- - - -	1. หน่วยงานที่รับผิดชอบ สาขาวิชาทันตกรรมชุมชน ภาควิชาทันตกรรมป้องกัน 2. ผู้รับผิดชอบ ผศ.ทพญ.ดร.จุฑารัตน์ ฉิมเรือง 3. ผู้ประสานงาน นางสาววรัญญา สร้อยโยงาม
2	ทพ.1002/63	โครงการศึกษาดูงานการสร้างเสริมสุขภาพของผู้สูงอายุอย่างเป็นองค์รวม 1 กิจกรรมศึกษาดูงานการสร้างเสริมสุขภาพของผู้สูงอายุพื้นที่ จ.เชียงใหม่ 2 กิจกรรมศึกษาดูงานการสร้างเสริมสุขภาพของผู้สูงอายุพื้นที่ จ.ชลบุรี	83,520.00 41,160.00 42,360.00	10,500.00 6,000.00 4,500.00	- - -	1. หน่วยงานที่รับผิดชอบ สาขาวิชาทันตกรรมชุมชน ภาควิชาทันตกรรมป้องกัน 2. ผู้รับผิดชอบ อ.ทพญ.พรสุดา หน่อไชย 3. ผู้ประสานงาน นางสาววรัญญา สร้อยโยงาม
3	ทพ.1003/63	โครงการฝึกปฏิบัติงานสร้างเสริมสุขภาพในชุมชน สำหรับนิสิตทันตแพทย์ ชั้นปีที่ 5 ปีการศึกษา 2563	93,200.00	-	-	1. หน่วยงานที่รับผิดชอบ สาขาวิชาทันตกรรมชุมชน ภาควิชาทันตกรรมป้องกัน 2. ผู้รับผิดชอบ ผศ.ทพญ.ดร.ธนิดา โพธิ์ดี 3. ผู้ประสานงาน นางสาวณัฐิยาภรณ์ คำเหลือง
4	ทพ.1004/63	โครงการฝึกปฏิบัติงานของนิสิตทันตแพทย์คู่สัญญา 1 กิจกรรมสำรวจแหล่งฝึกปฏิบัติงานและเตรียมความพร้อมในการฝึกปฏิบัติงาน 2 กิจกรรมฝึกปฏิบัติงานของนิสิตทันตแพทย์คู่สัญญา	800,000.00 54,800.00 745,200.00	- - -	- - -	1. หน่วยงานที่รับผิดชอบ สาขาทันตกรรมชุมชน ภาควิชาทันตกรรมป้องกัน 2. ผู้รับผิดชอบ อ.ทพ.รณยุทธ ชาญสมรธิ์ 3. ผู้ประสานงาน นางสาวณัฐิยาภรณ์ คำเหลือง

ลำดับ	รหัสโครงการ	ชื่อโครงการ/กิจกรรม	งบประมาณ			ผู้รับผิดชอบ
			แผ่นดิน	รายได้	รายได้ (รับฝาก)	
5	ทพ.1005/63	โครงการเพิ่มพูนความรู้และทักษะการรักษาพื้นฐานด้วยรากฟันเทียม	20,000.00	-	-	1. หน่วยงานที่รับผิดชอบ สาขาปริทันตวิทยา ภาควิชาทันตกรรมป้องกัน 2. ผู้รับผิดชอบ ผศ.ทพญ.ดร.สศไส วิโรจนศักดิ์ 3. ผู้ประสานงาน นางสาวณัฐยาภรณ์ คำเหลือง
6	ทพ.1006/63	โครงการฝึกอบรมทันตแพทย์ประจำบ้าน เพื่อวุฒิบัตร/อนุมัติบัตรแสดงความรู้ความชำนาญในการประกอบวิชาชีพทันตกรรม สาขาทันตกรรมจัดฟัน รุ่นที่ 3 ปีการศึกษา 2563 (ต่อเนื่องปีการศึกษา 2562) 1 กิจกรรมอบรมเชิงปฏิบัติการ เรื่อง “คลินิกทันตกรรมจัดฟัน” ปีการศึกษา 2563	-	-	-	1. หน่วยงานที่รับผิดชอบ ภาควิชาทันตกรรมป้องกัน 2. ผู้รับผิดชอบ อ.ทพญ.รัชวรรณ ตันศลารักษ์ 3. ผู้ประสานงาน นางสาววรรณารัตน์ รัตนชัยจันทร์
7	ทพ.1007/63	โครงการอบรมเชิงวิชาการ เรื่อง “กิจกรรมทวนสอบความรู้ปากเปล่า” ปีการศึกษา 2562	-	-	40,000.00	1. หน่วยงานที่รับผิดชอบ ภาควิชาทันตกรรมป้องกัน 2. ผู้รับผิดชอบ อ.ทพญ.รัชวรรณ ตันศลารักษ์ 3. ผู้ประสานงาน นางสาววรรณารัตน์ รัตนชัยจันทร์
8	ทพ.1008/63	โครงการให้บริการทันตกรรมจัดฟันนอกสถานที่	35,960.00	27,400.00	-	1. หน่วยงานที่รับผิดชอบ สาขาทันตกรรมจัดฟัน ภาควิชาทันตกรรมป้องกัน 2. ผู้รับผิดชอบ อ.ทพ.อภิวัฒน์ เศรษฐสุภานา 3. ผู้ประสานงาน นางสาวณัฐยาภรณ์ คำเหลือง
9	ทพ.1009/63	โครงการสัมมนาสาขาวิชาทันตกรรมจัดฟัน เรื่อง การพัฒนาบุคลากรเพื่อการเรียนการสอนและการปรับปรุงระบบในคลินิก 1 กิจกรรมการสร้างและการพัฒนาข้อสอบเพื่อประเมินความรู้ความเข้าใจของนิสิตทันตแพทย์ 2 กิจกรรมแลกเปลี่ยนประสบการณ์ของบุคลากรคลินิกทันตกรรมจัดฟัน 3 กิจกรรมพัฒนาหลักสูตรและคลินิกทันตกรรมจัดฟัน	-	-	165,000.00	1. หน่วยงานที่รับผิดชอบ สาขาทันตกรรมจัดฟัน ภาควิชาทันตกรรมป้องกัน 2. ผู้รับผิดชอบ อ.ทพญ.รัชวรรณ ตันศลารักษ์ 3. ผู้ประสานงาน นางสาวณัฐยาภรณ์ คำเหลือง
10	ทพ.1010/63	โครงการฝึกอบรมทันตแพทย์ประจำบ้าน เพื่อวุฒิบัตร/อนุมัติบัตรแสดงความรู้ความชำนาญในการประกอบวิชาชีพทันตกรรม สาขาทันตกรรมจัดฟัน รุ่นที่ 3 ปีการศึกษา 2562 1 กิจกรรมอบรมเชิงปฏิบัติการ เรื่อง “คลินิกทันตกรรมจัดฟัน” ปีการศึกษา 2562	-	-	2,531,909.45	1. หน่วยงานที่รับผิดชอบ ภาควิชาทันตกรรมป้องกัน 2. ผู้รับผิดชอบ อ.ทพญ.รัชวรรณ ตันศลารักษ์ 3. ผู้ประสานงาน นางสาววรรณารัตน์ รัตนชัยจันทร์
รหัส ทพ.10 ภาควิชาทันตกรรมป้องกัน รวมเป็นเงินทั้งสิ้น			1,087,640.00	40,900.00	2,736,909.45	
รหัส ทพ.11 ภาควิชาทันตกรรมวินิจฉัย (ไม่เสนอโครงการ)			-	-	-	
รหัส ทพ.12 ภาควิชาศัลยศาสตร์ช่องปาก (ไม่เสนอโครงการ)			-	-	-	
รวมงบประมาณโครงการตามแผนปฏิบัติการ ประจำปีงบประมาณ 2563			3,400,950.00	981,240.00	4,347,955.45	8,730,145.45

แผนการใช้งบประมาณแผนปฏิบัติการ ประจำปีงบประมาณ 2563 คณะทันตแพทยศาสตร์ มหาวิทยาลัยนเรศวร

ลำดับ	รหัสโครงการ	หน่วยงาน	แหล่งงบประมาณ				งบประมาณรวมที่บรรจุในแผนฯ	ไตรมาส 4 (2562)								
			แผ่นดิน	รายได้	รายได้ (รับฝาก)	ก.ค. 62			ส.ค. 62			ก.ย. 62				
						แผ่นดิน		รายได้	รายได้ (รับฝาก)	แผ่นดิน	รายได้	รายได้ (รับฝาก)	แผ่นดิน	รายได้	รายได้ (รับฝาก)	
1	ทพ.01	งานธุรการ	50,000.00	230,000.00	-	280,000.00	-	-	-	-	-	-	-	-	-	
2	ทพ.02	งานการศึกษา	1,115,000.00	40,800.00	1,611,046.00	2,766,846.00	-	-	-	-	-	-	-	-	-	
3	ทพ.03	งานกิจการนิสิตและศิษย์เก่าสัมพันธ์	-	508,000.00	-	508,000.00	-	-	-	-	-	-	-	-	-	
4	ทพ.04	โรงพยาบาลทันตกรรม	611,500.00	77,040.00	-	688,540.00	-	-	-	-	-	-	-	-	-	
5	ทพ.05	สำนักงานคณบดี	-	-	-	-	-	-	-	-	-	-	-	-	-	
6	ทพ.06	งานนโยบายและแผน	202,560.00	60,300.00	-	262,860.00	-	-	-	-	-	-	-	-	-	
7	ทพ.07	งานวิจัย	14,250.00	16,500.00	-	30,750.00	-	-	-	-	-	-	-	-	-	
8	ทพ.08	ภาควิชาชีววิทยาช่องปาก	30,000.00	7,700.00	-	37,700.00	-	-	-	-	-	-	-	-	-	
9	ทพ.09	ภาควิชาทันตกรรมบูรณะ	290,000.00	-	-	290,000.00	-	-	-	-	-	-	-	-	-	
10	ทพ.10	ภาควิชาทันตกรรมป้องกัน	1,087,640.00	40,900.00	2,736,909.45	3,865,449.45	-	-	-	-	-	281,909.45	-	-	250,000.00	
11	ทพ.11	ภาควิชาศัลยศาสตร์ช่องปาก	-	-	-	-	-	-	-	-	-	-	-	-	-	
12	ทพ.12	ภาควิชาทันตกรรมวินิจฉัย	-	-	-	-	-	-	-	-	-	-	-	-	-	
รวมทั้งหมด			3,400,950.00	981,240.00	4,347,955.45	8,730,145.45	0.00	0.00	0.00	0.00	0.00	281,909.45	0.00	0.00	250,000.00	

แผนการใช้งบประมาณแผนปฏิบัติการ ประจำปีงบประมาณ 2563 คณะทันตแพทยศาสตร์ มหาวิทยาลัยนเรศวร (ต่อ)

ลำดับ	รหัสโครงการ	หน่วยงาน	แหล่งงบประมาณ				งบประมาณรวมที่บรรจุในแผนฯ	ไตรมาส 1								
			แผ่นดิน	รายได้	รายได้ (รับฝาก)	ต.ค. 63			พ.ย. 63			ธ.ค. 63				
						แผ่นดิน		รายได้	รายได้ (รับฝาก)	แผ่นดิน	รายได้	รายได้ (รับฝาก)	แผ่นดิน	รายได้	รายได้ (รับฝาก)	
1	ทพ.01	งานธุรการ	50,000.00	230,000.00	-	280,000.00	-	-	-	10,000.00	-	-	-	-	-	
2	ทพ.02	งานการศึกษา	1,115,000.00	40,800.00	1,611,046.00	2,766,846.00	80,000.00	11,000.00	181,000.00	80,000.00	-	181,000.00	80,000.00	1,800.00	181,000.00	
3	ทพ.03	งานกิจการนิสิตและศิษย์เก่าสัมพันธ์	-	508,000.00	-	508,000.00	-	5,000.00	-	-	66,000.00	-	-	62,000.00	-	
4	ทพ.04	โรงพยาบาลทันตกรรม	611,500.00	77,040.00	-	688,540.00	27,900.00	22,100.00	-	1,200.00	-	-	-	3,000.00	-	
5	ทพ.05	สำนักงานคณบดี	-	-	-	-	-	-	-	-	-	-	-	-	-	
6	ทพ.06	งานนโยบายและแผน	202,560.00	60,300.00	-	262,860.00	-	-	-	-	-	-	-	-	-	
7	ทพ.07	งานวิจัย	14,250.00	16,500.00	-	30,750.00	-	-	-	-	-	-	-	-	-	
8	ทพ.08	ภาควิชาชีววิทยาช่องปาก	30,000.00	7,700.00	-	37,700.00	-	-	-	-	-	-	-	2,300.00	-	
9	ทพ.09	ภาควิชาทันตกรรมบูรณะ	290,000.00	-	-	290,000.00	-	-	-	30,000.00	-	-	100,000.00	-	-	
10	ทพ.10	ภาควิชาทันตกรรมป้องกัน	1,087,640.00	40,900.00	2,736,909.45	3,865,449.45	-	5,480.00	250,000.00	-	5,480.00	250,000.00	-	5,480.00	250,000.00	
11	ทพ.11	ภาควิชาศัลยศาสตร์ช่องปาก	-	-	-	-	-	-	-	-	-	-	-	-	-	
12	ทพ.12	ภาควิชาทันตกรรมวินิจฉัย	-	-	-	-	-	-	-	-	-	-	-	-	-	
รวมทั้งหมด			3,400,950.00	981,240.00	4,347,955.45	8,730,145.45	107,900.00	43,580.00	431,000.00	121,200.00	71,480.00	431,000.00	180,000.00	74,580.00	431,000.00	

แผนการใช้งบประมาณแผนปฏิบัติการ ประจำปีงบประมาณ 2563 คณะทันตแพทยศาสตร์ มหาวิทยาลัยนเรศวร (ต่อ)

ลำดับ	รหัสโครงการ	หน่วยงาน	แหล่งงบประมาณ			งบประมาณรวมที่บรรจุในแผนฯ	ไตรมาส 2								
			แผ่นดิน	รายได้	รายได้ (รับฝาก)		ม.ค. 63			ก.พ. 63			มี.ค. 63		
							แผ่นดิน	รายได้	รายได้ (รับฝาก)	แผ่นดิน	รายได้	รายได้ (รับฝาก)	แผ่นดิน	รายได้	รายได้ (รับฝาก)
1	ทพ.01	งานธุรการ	50,000.00	230,000.00	-	280,000.00	10,000.00	15,000.00	-	-	15,000.00	-	10,000.00	200,000.00	-
2	ทพ.02	งานการศึกษา	1,115,000.00	40,800.00	1,611,046.00	2,766,846.00	80,000.00	-	181,000.00	80,000.00	-	181,000.00	125,000.00	20,000.00	181,000.00
3	ทพ.03	งานกิจการนิสิตและศิษย์เก่าสัมพันธ์	-	508,000.00	-	508,000.00	-	35,000.00	-	-	51,000.00	-	-	39,000.00	-
4	ทพ.04	โรงพยาบาลทันตกรรม	611,500.00	77,040.00	-	688,540.00	65,700.00	30,000.00	-	149,400.00	3,000.00	-	150,600.00	1,000.00	-
5	ทพ.05	สำนักงานคนบตี	-	-	-	-	-	-	-	-	-	-	-	-	-
6	ทพ.06	งานนโยบายและแผน	202,560.00	60,300.00	-	262,860.00	-	-	-	-	-	-	12,800.00	-	-
7	ทพ.07	งานวิจัย	14,250.00	16,500.00	-	30,750.00	-	-	-	-	-	-	-	-	-
8	ทพ.08	ภาควิชาชีววิทยาช่องปาก	30,000.00	7,700.00	-	37,700.00	-	-	-	-	-	-	30,000.00	-	-
9	ทพ.09	ภาควิชาทันตกรรมบูรณะ	290,000.00	-	-	290,000.00	60,000.00	-	-	-	-	-	-	-	-
10	ทพ.10	ภาควิชาทันตกรรมป้องกัน	1,087,640.00	40,900.00	2,736,909.45	3,865,449.45	156,058.00	9,000.00	250,000.00	5,137.00	-	290,000.00	5,137.00	-	275,000.00
11	ทพ.11	ภาควิชาศัลยศาสตร์ช่องปาก	-	-	-	-	-	-	-	-	-	-	-	-	-
12	ทพ.12	ภาควิชาทันตกรรมวินิจฉัย	-	-	-	-	-	-	-	-	-	-	-	-	-
รวมทั้งหมด			3,400,950.00	981,240.00	4,347,955.45	8,730,145.45	371,758.00	89,000.00	431,000.00	234,537.00	69,000.00	471,000.00	333,537.00	260,000.00	456,000.00

แผนการใช้งบประมาณแผนปฏิบัติการ ประจำปีงบประมาณ 2563 คณะทันตแพทยศาสตร์ มหาวิทยาลัยนเรศวร (ต่อ)

ลำดับ	รหัสโครงการ	หน่วยงาน	แหล่งงบประมาณ			งบประมาณรวมที่บรรจุในแผนฯ	ไตรมาส 3								
			แผ่นดิน	รายได้	รายได้ (รับฝาก)		เม.ย. 63			พ.ค. 63			มิ.ย. 63		
							แผ่นดิน	รายได้	รายได้ (รับฝาก)	แผ่นดิน	รายได้	รายได้ (รับฝาก)	แผ่นดิน	รายได้	รายได้ (รับฝาก)
1	ทพ.01	งานธุรการ	50,000.00	230,000.00	-	280,000.00	-	-	-	10,000.00	-	-	-	-	-
2	ทพ.02	งานการศึกษา	1,115,000.00	40,800.00	1,611,046.00	2,766,846.00	85,000.00	5,000.00	181,000.00	95,000.00	-	181,000.00	330,000.00	-	163,046.00
3	ทพ.03	งานกิจการนิสิตและศิษย์เก่าสัมพันธ์	-	508,000.00	-	508,000.00	-	30,000.00	-	-	74,000.00	-	-	134,000.00	-
4	ทพ.04	โรงพยาบาลทันตกรรม	611,500.00	77,040.00	-	688,540.00	30,000.00	-	-	45,700.00	-	-	88,000.00	-	-
5	ทพ.05	สำนักงานคนบตี	-	-	-	-	-	-	-	-	-	-	-	-	-
6	ทพ.06	งานนโยบายและแผน	202,560.00	60,300.00	-	262,860.00	7,200.00	-	-	182,560.00	20,300.00	-	-	-	-
7	ทพ.07	งานวิจัย	14,250.00	16,500.00	-	30,750.00	-	-	-	-	-	-	14,250.00	16,500.00	-
8	ทพ.08	ภาควิชาชีววิทยาช่องปาก	30,000.00	7,700.00	-	37,700.00	-	-	-	-	-	-	-	-	-
9	ทพ.09	ภาควิชาทันตกรรมบูรณะ	290,000.00	-	-	290,000.00	-	-	-	100,000.00	-	-	-	-	-
10	ทพ.10	ภาควิชาทันตกรรมป้องกัน	1,087,640.00	40,900.00	2,736,909.45	3,865,449.45	47,497.00	4,500.00	350,000.00	750,337.00	-	290,000.00	98,337.00	-	-
11	ทพ.11	ภาควิชาศัลยศาสตร์ช่องปาก	-	-	-	-	-	-	-	-	-	-	-	-	-
12	ทพ.12	ภาควิชาทันตกรรมวินิจฉัย	-	-	-	-	-	-	-	-	-	-	-	-	-
รวมทั้งหมด			3,400,950.00	981,240.00	4,347,955.45	8,730,145.45	169,697.00	39,500.00	531,000.00	1,183,597.00	94,300.00	471,000.00	530,587.00	150,500.00	163,046.00

แผนการใช้งบประมาณแผนปฏิบัติการ ประจำปีงบประมาณ 2563 คณะทันตแพทยศาสตร์ มหาวิทยาลัยนเรศวร (ต่อ)

ลำดับ	รหัสโครงการ	หน่วยงาน	แหล่งงบประมาณ			งบประมาณรวมที่บรรจุในแผนฯ	ไตรมาส 4								
			แผ่นดิน	รายได้	รายได้ (รับฝาก)		ก.ค. 63			ส.ค. 63			ก.ย. 63		
							แผ่นดิน	รายได้	รายได้ (รับฝาก)	แผ่นดิน	รายได้	รายได้ (รับฝาก)	แผ่นดิน	รายได้	รายได้ (รับฝาก)
1	ทพ.01	งานธุรการ	50,000.00	230,000.00	-	280,000.00	10,000.00	-	-	-	-	-	-	-	-
2	ทพ.02	งานการศึกษา	1,115,000.00	40,800.00	1,611,046.00	2,766,846.00	80,000.00	-	-	-	3,000.00	-	-	-	-
3	ทพ.03	งานกิจการนิสิตและศิษย์เก่าสัมพันธ์	-	508,000.00	-	508,000.00	-	7,000.00	-	-	5,000.00	-	-	-	-
4	ทพ.04	โรงพยาบาลทันตกรรม	611,500.00	77,040.00	-	688,540.00	53,000.00	-	-	-	17,940.00	-	-	-	-
5	ทพ.05	สำนักงานคณบดี	-	-	-	-	-	-	-	-	-	-	-	-	-
6	ทพ.06	งานนโยบายและแผน	202,560.00	60,300.00	-	262,860.00	-	20,000.00	-	-	20,000.00	-	-	-	-
7	ทพ.07	งานวิจัย	14,250.00	16,500.00	-	30,750.00	-	-	-	-	-	-	-	-	-
8	ทพ.08	ภาควิชาชีววิทยาช่องปาก	30,000.00	7,700.00	-	37,700.00	-	-	-	-	5,400.00	-	-	-	-
9	ทพ.09	ภาควิชาทันตกรรมบูรณะ	290,000.00	-	-	290,000.00	-	-	-	-	-	-	-	-	-
10	ทพ.10	ภาควิชาทันตกรรมป้องกัน	1,087,640.00	40,900.00	2,736,909.45	3,865,449.45	25,137.00	-	-	-	5,480.00	-	-	5,480.00	-
11	ทพ.11	ภาควิชาศัลยศาสตร์ช่องปาก	-	-	-	-	-	-	-	-	-	-	-	-	-
12	ทพ.12	ภาควิชาทันตกรรมวินิจฉัย	-	-	-	-	-	-	-	-	-	-	-	-	-
รวมทั้งหมด			3,400,950.00	981,240.00	4,347,955.45	8,730,145.45	168,137.00	27,000.00	0.00	0.00	56,820.00	0.00	0.00	5,480.00	0.00

บทที่ 4

การติดตามและประเมินผลแผนปฏิบัติการ

บทที่ 4

การติดตามประเมินผลแผนปฏิบัติการ

1. การติดตามและประเมินผลแผนปฏิบัติการ

การติดตามและประเมินผลแผนปฏิบัติการเป็นกิจกรรมที่สำคัญที่มุ่งรวบรวมและวิเคราะห์ข้อมูลทั้งในเชิงปริมาณและคุณภาพ เสนอให้ผู้รับผิดชอบการดำเนินงานในโครงการหรือกิจกรรมต่างๆ และคณะกรรมการบริหารคณะฯ เป็นระยะๆ คณะฯจึงได้กำหนดกลไกในการติดตามประเมินผลแผนปฏิบัติการประจำปีเพื่อให้สามารถนำผลของการประเมินมาใช้ในการวางแผนในปีต่อไปได้ ทั้งนี้ เพื่อให้มีการปรับปรุงวิธีการดำเนินงานหรือปรับเปลี่ยนเป้าหมายของกิจกรรมต่างๆ ให้เหมาะสมกับทรัพยากรหรือสภาพแวดล้อมที่เปลี่ยนแปลงไปในระหว่างปีและในต่อไปได้ด้วย การติดตามและประเมินผลแผนปฏิบัติการมีวัตถุประสงค์ดังต่อไปนี้

- 1) เพื่อรวบรวมผลการปฏิบัติงานตามแผนที่กำหนดไว้ โดยพิจารณาจากเงื่อนไขเวลาที่ควรปฏิบัติและสัมฤทธิ์ผลตามเป้าหมายเชิงปริมาณและคุณภาพของกิจกรรมหรือโครงการต่างๆ
- 2) เพื่อต้องการทราบปัญหาและอุปสรรคในการปฏิบัติงานโครงการต่างๆ ซึ่งจะนำไปสู่การปรับแผนปฏิบัติการในช่วงเวลาที่เหมาะสม
- 3) เพื่อต้องการทราบสัมฤทธิ์ผลโดยรวมของการปฏิบัติงานตามแผนปฏิบัติการ เพื่อจะนำไปใช้ประโยชน์ในการจัดทำแผนปฏิบัติการในระยะต่อไป
- 4) เพื่อต้องการทราบขอบเขตการใช้ประโยชน์จากแผนปฏิบัติการ ในด้านการบริหารและการพัฒนาประสิทธิภาพในการปฏิบัติงานของหน่วยงานและองค์กร

2. สาระสำคัญของการติดตามและประเมินผล

การติดตามและประเมินผลการปฏิบัติงานของคณะที่มีแผนปฏิบัติการเป็นเครื่องมือที่แบ่งสาระสำคัญของการติดตามและประเมินผลออกเป็น 4 มิติ คือ

- 1) การติดตามเป้าหมายการใช้จ่ายงบประมาณ
- 2) การติดตามแผนกิจกรรมประจำเดือน
- 3) การประเมินผลสัมฤทธิ์ของโครงการ
- 4) การประเมินประโยชน์ของแผนปฏิบัติการ

ข้อมูลที่ได้จากการติดตามและประเมินผลจาก 4 มิติดังกล่าวนี้นี้ จำเป็นต้องมีการตรวจสอบ และพิจารณาอย่างละเอียดรอบคอบเพื่อให้เกิดความเชื่อมั่นและสามารถนำไปใช้ประโยชน์ได้เต็มที่

3. กลไกการติดตามการประเมินผล

กลไกสำคัญที่จะนำผลการติดตามและประเมินไปใช้ในการกำกับและปรับปรุงการปฏิบัติงาน ได้แก่ คณะกรรมการบริหารคณะฯ ซึ่งจะต้องหามาตรการในการแก้ไขปัญหาและอุปสรรคต่างๆ และมีการติดตามประเมินผลแผนปฏิบัติการของฝ่ายและ/หรือหน่วยงานต่างๆเป็นประจำทุกเดือน เพื่อให้มีการถ่ายทอดความคิดและมาตรการการแก้ปัญหาต่างๆ

การติดตามและประเมินผลสรุปได้ ดังนี้

ที่	มิติการติดตาม/ ประเมินผล	ระยะเวลา	ผู้ให้ข้อมูล	วิธีการ	กลไก
1	ติดตามเป้าหมายการใช้ จ่ายงบประมาณ	ทุกเดือน	งานการเงิน	ติดตามการขอ อนุมัติเงินและการ ใช้จ่าย	1) งานนโยบายและแผนรวบรวม ข้อมูลเพื่อเสนอคณะกรรมการ บริหารของคณะฯ ตามช่วงที่ กำหนดไว้แต่ละมิติ
2	ติดตามแผนกิจกรรม ประจำเดือน	ทุกเดือน	ทุกหน่วยงาน	ติดตามการ ปฏิบัติงานตาม ปฏิทินกิจกรรม ประจำเดือน	2) งานนโยบายและแผนเก็บ รวบรวมข้อมูลและประชุม พิจารณาเพื่อนำเสนอผลการ ติดตามต่อกรรมการบริหารฯเป็น ประจำทุกเดือน
3	ประเมินสัมฤทธิ์ผลของ โครงการ/กิจกรรม	ปลายปี งบประมาณ	ทุกหน่วยงาน	ใช้แบบสอบถาม และสัมภาษณ์ เจ้าหน้าที่ระดับ ปฏิบัติการและ ระดับบริหารตาม โครงการต่างๆ	3) ให้แต่ละหน่วยงานประชุม เจ้าหน้าที่ระดับปฏิบัติการ เพื่อ รายงานผลการปฏิบัติงานต่อ คณะกรรมการบริหาร รวมทั้งหา แนวทางการปรับปรุงแก้ไขการ ปฏิบัติงาน
4	ประเมินประโยชน์ของ แผนปฏิบัติการ	ปลายปี งบประมาณ	ทุกหน่วยงาน	ใช้แบบสอบถาม และสัมภาษณ์ เจ้าหน้าที่ระดับ ปฏิบัติการและ ผู้บริหารทุกระดับ	4) หากมีปัญหาเกิดขึ้นให้คณะ กรรมการบริหารฯพิจารณหา แนวทางในการปรับปรุงแก้ไขให้ เป็นไปตามนโยบายของคณะฯ

4. การปรับแผนปฏิบัติการประจำปี

โดยทั่วไปแผนปฏิบัติการสามารถปรับปรุงได้ตามความเปลี่ยนแปลงของทรัพยากรและ/หรือสภาพแวดล้อมต่างๆ
ที่เปลี่ยนแปลงไป การปรับแผนปฏิบัติการอาจกระทำได้ 2 ระดับคือ

4.1 การปรับแผนปฏิบัติการในระดับกิจกรรมของโครงการ/กิจกรรมต่างๆ อาจมีการปรับปรุงเพิ่มเติมหรือยกเลิก
กิจกรรมต่างๆ แต่วัตถุประสงค์และเป้าหมายของโครงการ/กิจกรรมไม่มีการเปลี่ยนแปลง โดยให้นำเสนอคณะกรรมการบริหาร
คณะฯเพื่อพิจารณาดำเนินการปรับแผน

4.2 การปรับแผนปฏิบัติการในระดับโครงการ หมายถึง การยกเลิกหรือปรับปรุงโครงการที่มีผลทำให้เป้าหมาย
การดำเนินงานการเปลี่ยนแปลงไปจากเดิม การปรับแผนปฏิบัติการในระดับกิจกรรม ให้นำเสนอให้คณะกรรมการบริหารคณะฯ
ให้ความเห็นชอบ



แผนปฏิบัติการ 2563

คณะทันตแพทยศาสตร์ มหาวิทยาลัยนเรศวร