

แผนปฏิบัติการ 2564



นำเสนอที่ประชุมคณะกรรมการประจำคณะฯ
ครั้งที่ 9/2563 วันที่ 16 กันยายน 2563

คำนำ

แผนปฏิบัติการ ประจำปีงบประมาณ 2564 ของคณะทันตแพทยศาสตร์ มหาวิทยาลัยนเรศวร ได้จัดทำขึ้นเพื่อใช้เป็นแนวทางการดำเนินงานเพื่อขับเคลื่อนนโยบายการบริหาร ยุทธศาสตร์ พันธกิจของ คณะฯ และมหาวิทยาลัยไปสู่การปฏิบัติ โดยยึดหลักการประกันคุณภาพการศึกษา และภารกิจหลัก 4 ด้าน ได้แก่ การผลิตบัณฑิต การวิจัย การบริการวิชาการแก่สังคม และการทำนุบำรุงศิลปวัฒนธรรม ซึ่งจะ ประกอบด้วยโครงการ/กิจกรรมที่เป็นตัวชี้วัดการดำเนินงานของคณะให้เป็นอย่างดีและมีประสิทธิภาพ และเกิดผลสำเร็จลุล่วงเป็นอย่างดี

แผนปฏิบัติการ ประจำปีงบประมาณ 2564 ฉบับนี้ จะเป็นคู่มือและกลไกในการเพิ่มประสิทธิภาพ ให้การปฏิบัติงานตามแผน นโยบายและพันธกิจของคณะฯ เป็นไปอย่างมีทิศทาง และบรรลุเป้าหมายอย่างมีประสิทธิภาพ ตลอดปีงบประมาณ 2564 (1 ตุลาคม 2563 ถึง 30 กันยายน 2564)



(ผู้ช่วยศาสตราจารย์ ทันตแพทย์ ดร.อนุพันธ์ สิทธิโชคชัยวุฒิ)

คณบดีคณะทันตแพทยศาสตร์

ตุลาคม 2563

สารบัญ

	หน้า
บทที่ 1	
ส่วนนำ	
ชื่อหน่วยงาน	1
ที่ตั้ง	1
ประวัติความเป็นมา	1
นโยบายการบริหารและพัฒนา	1
โครงสร้างการบริหาร	3
แผนยุทธศาสตร์คณะทันตแพทยศาสตร์	5
แผนพัฒนาวิชาการ	6
บทที่ 2	
แผนปฏิบัติการ ประจำปีงบประมาณ 2564	
สรุปโครงการตามแผนปฏิบัติการ ประจำปีงบประมาณ 2564 และวิเคราะห์ความสอดคล้องกับ	7
ประเด็นยุทธศาสตร์และความเชื่อมโยงตามพันธกิจ	
งานธุรการ	13
งานการศึกษา	26
งานกิจการนิสิตและศิษย์เก่าสัมพันธ์	77
โรงพยาบาลทันตกรรม	132
งานนโยบายและแผน	178
งานวิจัย	206
ภาควิชาชีววิทยาช่องปาก	214
ภาควิชาทันตกรรมบูรณะ	228
ภาควิชาทันตกรรมป้องกัน	273
ภาควิชาทันตกรรมวินิจฉัย	301
ภาควิชาศัลยศาสตร์ช่องปาก	304
บทที่ 3	
แผนการใช้จ่ายเงินงบประมาณ ประจำปีงบประมาณ 2564	308
บทที่ 4	
การติดตามและประเมินผลแผนปฏิบัติการ	325

บทที่ 1

ส่วนนำ

บทที่ 1

ส่วนนำ

1.1 ชื่อหน่วยงาน

คณะทันตแพทยศาสตร์ มหาวิทยาลัยนเรศวร
(Faculty of Dentistry, Naresuan University)

1.2 ที่ตั้ง

เลขที่ 99 หมู่ 9 ถนนพิษณุโลก-นครสวรรค์
ตำบลท่าโพธิ์ อำเภอเมืองพิษณุโลก จังหวัดพิษณุโลก รหัสไปรษณีย์ 65000
โทรศัพท์: 0-5596-6062 ถึง 3
เว็บไซต์: <http://www.dent.nu.ac.th>

1.3 ประวัติความเป็นมา (โดยย่อ)

คณะทันตแพทยศาสตร์ มหาวิทยาลัยนเรศวร ได้เริ่มจัดตั้งเมื่อเดือนตุลาคม พ.ศ. 2538 โดยในระยะแรกยังคงเป็นโครงการจัดตั้งคณะทันตแพทยศาสตร์ และในปีการศึกษา 2540 โครงการจัดตั้งคณะทันตแพทยศาสตร์ได้เริ่มรับนิสิตระดับปริญญาตรีรุ่นแรกจำนวน 30 คน โครงการจัดตั้งคณะทันตแพทยศาสตร์ได้รับอนุมัติจากสภามหาวิทยาลัยนเรศวร เมื่อวันที่ 19 สิงหาคม 2543 ให้มีสถานภาพเป็นคณะทันตแพทยศาสตร์ และในเดือนพฤศจิกายน 2546 ได้มีสถานที่ตั้งถาวรเป็นของคณะฯ คือ อาคารคณะทันตแพทยศาสตร์ ซึ่งเป็นอาคาร 3 หลัง ประกอบด้วย อาคารบริหารคณะทันตแพทยศาสตร์ (NSU 01) อาคารปฏิบัติการ (NSU 02) และอาคารปฏิบัติการพื้นฐานทางทันตกรรม (NSU 03) และเมื่อวันที่ 11 กันยายน 2560 ที่ประชุมคณะกรรมการประจำคณะฯ ได้มีมติเห็นชอบให้เปลี่ยนชื่ออาคารปฏิบัติการพื้นฐานทางทันตกรรม (NSU 03) เป็นอาคารโรงพยาบาลทันตกรรม 1 และกำหนดชื่ออาคารหลังใหม่ของคณะฯ เป็นอาคารโรงพยาบาลทันตกรรม 2 ซึ่งเปิดใช้งานไปเมื่อวันที่ 9 สิงหาคม 2560

1.4 นโยบายการบริหารและพัฒนา

วิสัยทัศน์ (Vision)

“เป็นผู้นำในการดูแลสุขภาพช่องปาก เพื่อสังคมผู้สูงอายุ”

ค่านิยมองค์กร (Value)

1. ความเป็นเลิศระดับมืออาชีพ และความซื่อตรงในการทำงาน การใช้ชีวิต การเรียนรู้ และการฝึกฝนความชำนาญ ด้วยมาตรฐานทางจริยธรรม และทางคลินิก
2. มีความมุ่งมั่นในการพัฒนางานทันตกรรมผ่านการบูรณาการ การศึกษา การวิจัย และการทำงานร่วมกันอย่างมีประสิทธิภาพ รวมถึงการสร้างความร่วมมือในทุกมิติทั้งภายใน และภายนอก
3. ความเป็นมิตร มีจิตบริการ เคารพสิทธิ ความคิดเห็น และความเชื่อของกันและกัน รวมถึงร่วมกันสร้างวัฒนธรรมแห่งการช่วยเหลือเกื้อกูลภายในองค์กร

พันธกิจ (Mission)

“มุ่งมั่นพัฒนาการเรียนการสอนสู่ความเป็นเลิศในการรักษาทางคลินิก”

โดยมีกระบวนการที่จะทำให้บรรลุพันธกิจ 4 ข้อดังนี้

1. พัฒนาการเรียนการสอนอย่างเป็นองค์รวม และครอบคลุม (Holistic and Comprehensive) ซึ่งรวมเอาวิทยาศาสตร์ เทคโนโลยี ความต้องการของผู้ป่วย และการเรียนรู้ตลอดชีวิตในสภาพแวดล้อมที่เกี่ยวเนื่องมาเป็นปัจจัยขับเคลื่อน
2. สร้างงานวิจัยจากความร่วมมือแบบสหวิทยาการ (Interdisciplinary) ที่สามารถนำมาใช้ได้จริง เพื่อปรับปรุงการดูแลสุขภาพช่องปาก และมีผลต่อสุขภาพที่ดีโดยรวมได้

3. สรรหา พัฒนา สนับสนุน และสร้างขวัญกำลังใจ รวมถึงการรักษาไว้ซึ่ง กลุ่มนิสิต คณาจารย์ เจ้าหน้าที่ บุคลากรในทุก ระดับ และ ศิษย์เก่าให้มีคุณค่า มีคุณภาพ และมีคุณธรรม โดยการเคารพพื้นฐานความเป็นมนุษย์ที่มีความหลากหลาย และความแตกต่างเฉพาะบุคคล

4. สร้างความเชื่อมั่นในการให้บริการแก่ชุมชนทั้งในระดับท้องถิ่น ภูมิภาค ระดับชาติ และระดับโลก ผ่านกระบวนการรักษาที่มีคุณภาพ มีมาตรฐาน มีการบริการที่เป็นมิตร และประทับใจ

เป้าประสงค์

1. จะเป็นองค์กรที่มีความเป็นมิตร เป็นที่ยอมรับในความเป็นเลิศ และความเป็นผู้นำในการพัฒนาสุขภาพช่องปากในสังคมผู้สูงอายุ ในเขตภาคเหนือตอนล่างและระดับชาติ

2. จะฝึกรวมนิสิตของเราในการดูแลผู้ป่วยอย่างมีทักษะ มีความเป็นมืออาชีพ และมีความเห็นอกเห็นใจ เพื่อรักษาผู้ป่วยแต่ละรายด้วยความเคารพและมีน้ำใจ ให้ตระหนักถึงความรับผิดชอบและความไว้วางใจจากเพื่อนมนุษย์อีกคนหนึ่ง ตลอดเวลาของการดูแลรักษาผู้ป่วย

3. จะให้ความสำคัญในการพัฒนา และเรียนรู้ตลอดชีวิตแก่บุคคล รวมถึงผู้ป่วย นิสิต ศิษย์เก่า และบุคลากรในทุกระดับ

4. จะมีส่วนร่วมในการปฏิบัติการกิจของมหาวิทยาลัยนเรศวรเพื่อเป็นสถาบันวิจัยชั้นนำ ขยายองค์ความรู้ใหม่ทางทันตกรรมศีรษะและใบหน้า (Dental and Craniofacial) เพื่อช่วยในการรักษาผู้ป่วยอย่างมีประสิทธิภาพ

5. จะเป็นสถานที่ให้บริการทางทันตกรรมชั้นนำในระดับภูมิภาคที่รู้จักในความเชี่ยวชาญทางการรักษาเฉพาะทางทุกสาขา จะใช้เทคนิคที่ดีที่สุด และเทคโนโลยีปัจจุบันที่ทันสมัย เพื่อสร้างผลลัพธ์ที่ดีที่สุดสำหรับผู้ป่วย และจะทำหน้าที่เป็นทรัพยากรความรู้ที่ครอบคลุมและมีคุณภาพ

6. จะรักษาเครือข่ายที่แข็งแกร่ง และยั่งยืนกับศิษย์เก่าเพื่อช่วยให้มั่นใจว่าคณะทันตแพทยศาสตร์ มหาวิทยาลัยนเรศวรของเราประสบความสำเร็จสำหรับคนรุ่นต่อไป โดยศิษย์เก่าของเราจะปฏิบัติการกิจของเราผ่านความเป็นเลิศทางคลินิกการให้บริการด้านวิชาชีพทันตกรรม และเข้าถึงผู้คนที่ต้องการรักษา

7. จะส่งเสริม สนับสนุน การอนุรักษ์ และทำนุบำรุงศิลปวัฒนธรรมไทย อันจะช่วยดำรงไว้ซึ่งความดีงาม คุณธรรม จรรยาบรรณ และความรับผิดชอบในการปฏิบัติหน้าที่ช่วยเหลือและบริการสังคม

นโยบายการบริหาร

1. ธรรมาภิบาล และการบริหารที่ดี

- เน้นการมีส่วนร่วมในการทำงานทุกระดับ การทำงานเป็นทีม มีความเสมอภาค มีความเป็นมิตร มีจิตบริการ เคารพสิทธิ ความคิดเห็น และความเชื่อของกันและกัน รวมถึงร่วมกันสร้างวัฒนธรรมแห่งการช่วยเหลือเกื้อกูลภายในองค์กร

- มีการบริหารจัดการการเงินและงบประมาณที่โปร่งใส ตรวจสอบได้

- ปกป้องจรรยาบรรณวิชาชีพ

2. สร้างครอบครัวคุณภาพ และมีความสุข

- เสริมสร้างศักยภาพ ความรัก ความเข้มแข็ง ขวัญและกำลังใจให้กับบุคลากรทุกระดับ

- ให้บุคลากรทุกระดับรู้สึกว่าจะสถานที่ทำงานคือ “บ้าน” ที่ทุกคนต้องช่วยกันดูแลใส่ใจ

- ส่งเสริมให้นิสิต บุคลากร และศิษย์เก่ามีการสืบสานวัฒนธรรมที่ดีงาม

3. สร้างความเข้มแข็งทางวิชาการ วิจัย และบริการเทียบเท่าระดับสากล

- สร้างบัณฑิตที่มีความเป็นผู้นำ มีความเชี่ยวชาญเชิงแข่งขันที่มีทักษะสูง

- สร้างภาคี และเครือข่ายที่มีประสิทธิภาพทั้งภายในและภายนอก รวมถึงการสร้างความร่วมมือกับต่างประเทศ

ทั้งการเรียนการสอน และการวิจัย

- พัฒนาอาจารย์ให้เข้าสู่ตำแหน่งทางวิชาการให้สูงขึ้น

- เสริมความเข้มแข็งให้กับเครือข่ายศิษย์เก่าให้กลับมามีส่วนร่วมในการพัฒนาคณะ

- สนับสนุนการตีพิมพ์ผลงานวิจัย และนวัตกรรมในวารสารระดับนานาชาติ
- สนับสนุน และผลักดันให้คณาจารย์มีประสบการณ์สอน และวิจัยในระดับชาติและนานาชาติ
- พัฒนาศักยภาพ ความเชี่ยวชาญ และนวัตกรรมไปสู่การสร้างคุณค่าเพื่อเพิ่มขีดความสามารถในการแข่งขัน
- ส่งเสริมให้มีการพัฒนาระบบ และกลไกการประกันคุณภาพการศึกษา และบริการเทียบเท่าสากล

4. พัฒนาการเรียนการสอน งานวิจัย และนวัตกรรมแบบสหวิทยาการ

- พัฒนาระบบการจัดการการศึกษาที่เน้นสร้างคน สร้างความรู้ สร้างนวัตกรรม
- ส่งเสริมและพัฒนาให้อาจารย์ได้ศึกษาต่อในระดับที่สูงขึ้น
- ใช้การสอนที่หลากหลาย ทันยุคสมัย และทันเทคโนโลยี เน้นการบูรณาการ และพัฒนาหลักสูตรในลักษณะพหุ

วิทยาการ และสหวิทยาการ

- พัฒนาหลักสูตรที่น่าดึงดูด และเน้นความสนใจของผู้เรียน โดยพิจารณาแนวโน้มบริบท ความต้องการของสังคม และประเทศชาติเป็นหลัก โดยเฉพาะหลักสูตรทันตกรรมผู้สูงอายุ

- พัฒนาหลักสูตรนานาชาติเพื่อรองรับนิสิตต่างชาติ และสนองต่อความต้องการในกลุ่มประเทศ ASEAN

5. สร้างสิ่งแวดล้อมที่เอื้ออำนวยต่อการทำงาน และการบริการให้ยั่งยืน

- พัฒนาระบบ Coaching and Mentoring system ให้เป็นรูปธรรม และมีประสิทธิภาพ
- ส่งเสริมสนับสนุนการทำงานเชิงรุก และ Outcome based
- พัฒนาศักยภาพของนิสิต และบุคลากรในทุกมิติเพื่อให้ทำงานอย่างมีประสิทธิภาพ
- พัฒนาศูนย์ความเป็นเลิศในการให้บริการ
- สนับสนุนการทำวิจัยสถาบัน
- ส่งเสริมการประเมินความเสี่ยง วิเคราะห์ปัจจัย และทำแผนการจัดการความเสี่ยงที่สำคัญของคณะอย่างเป็นระบบ
- ปรับปรุงภูมิทัศน์สิ่งแวดล้อมของคณะให้น่าอยู่ น่าเรียน น่าทำงาน
- มีการพัฒนาระบบสารสนเทศให้ทันสมัย และหลากหลาย มีประสิทธิภาพและมีข้อมูลที่เป็นประโยชน์แก่สังคม
- สร้างภาพลักษณ์ที่ดีของหน่วยงาน

1.5 โครงสร้างการบริหาร

โครงการจัดตั้งคณะทันตแพทยศาสตร์ได้เปลี่ยนเป็นคณะทันตแพทยศาสตร์ โดยมติสภามหาวิทยาลัยนเรศวร เดือนสิงหาคม 2543 และคณะได้มีการปรับโครงสร้างการบริหารของคณะทันตแพทยศาสตร์ ณ ปัจจุบัน ดังแผนภูมิต่อไปนี้

โครงสร้างองค์กรคณะทันตแพทยศาสตร์ มหาวิทยาลัยนเรศวร

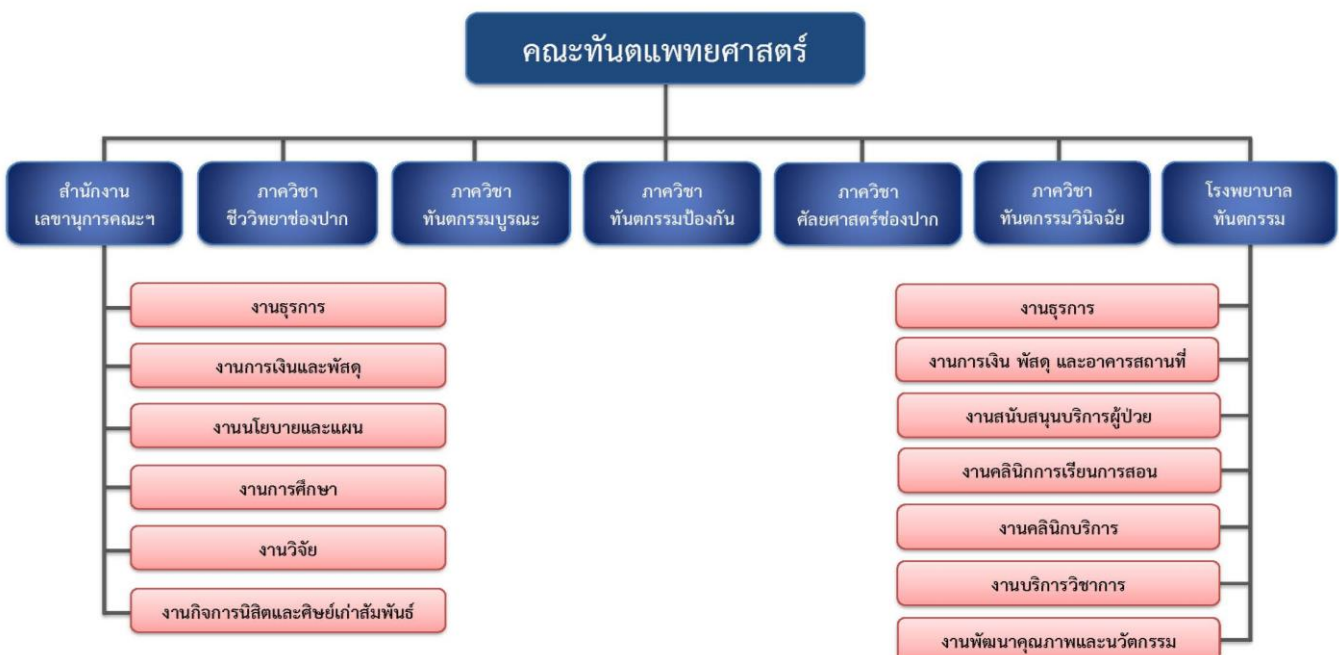

แผนภูมิโครงสร้างการบังคับบัญชาภายในคณะทันตแพทยศาสตร์

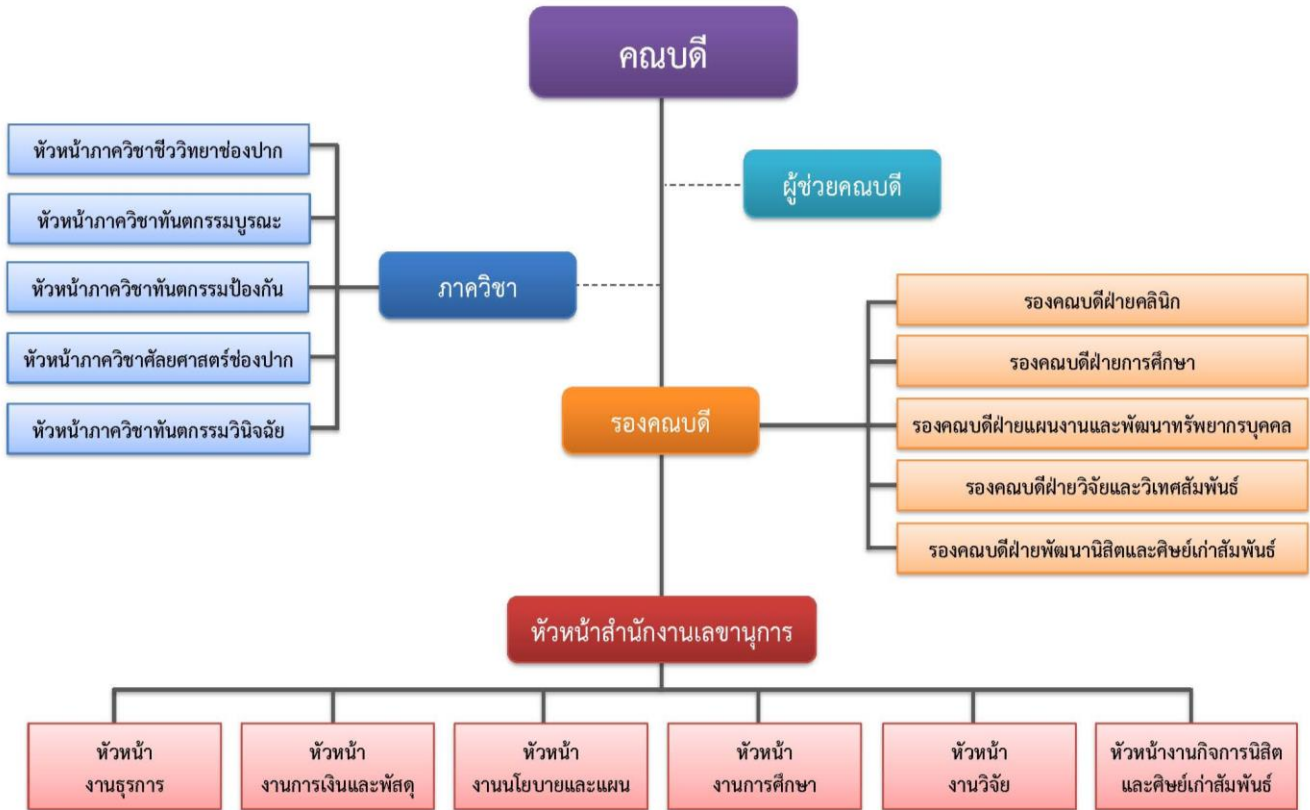

การแบ่งโครงสร้างภายในสำนักงานเลขานุการ คณะทันตแพทยศาสตร์



การแบ่งโครงสร้างภายในโรงพยาบาลทันตกรรม คณะทันตแพทยศาสตร์

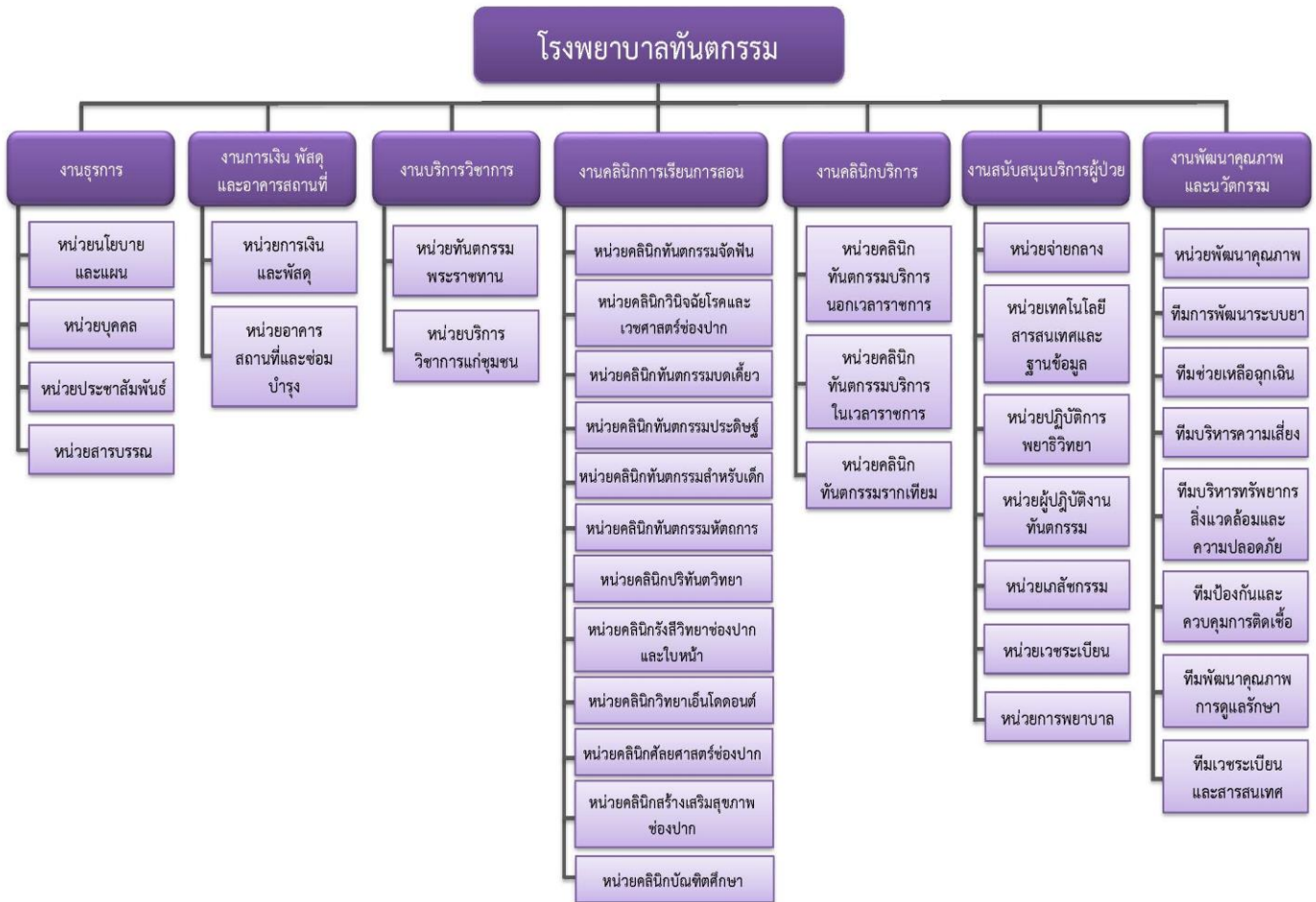

1.6 แผนยุทธศาสตร์คณะทันตแพทยศาสตร์

แผนยุทธศาสตร์การพัฒนาคณะทันตแพทยศาสตร์ กำหนดเป้าประสงค์ร่วม (Goal) คณะทันตแพทยศาสตร์ มหาวิทยาลัยนเรศวร ในระยะ 15 ปี ข้างหน้า ได้เป็น 10 ประเด็น ดังต่อไปนี้

1. ผลิตบัณฑิตที่มีคุณภาพ มีความรู้ด้านงานวิชาการและงานวิจัย
2. ผลิตบัณฑิตที่ยึดมั่นในคุณธรรม จริยธรรม และจรรยาบรรณวิชาชีพ
3. เป็นศูนย์กลางการประชาสัมพันธ์ข้อมูลข่าวสารและบริการวิชาการทางทันตกรรม
4. มีระบบสารสนเทศที่ทันสมัยต่อการบริหารงานทั้งคณะฯ และโรงพยาบาลทันตกรรม
5. เป็นผู้นำในการดูแลสุขภาพช่องปากแก่ประชาชนในเขตภาคเหนือตอนล่าง
6. มีการดำเนินงานที่มีประสิทธิภาพโดยใช้หลักธรรมาภิบาล
7. มีผลงานวิจัยที่มีคุณภาพ ได้รับการเผยแพร่ และมีการนำไปใช้อย่างเป็นรูปธรรม
8. มีการบริหารจัดการด้านการวิจัยและมีการร่วมมือกับองค์กรภายนอกอย่างมีประสิทธิภาพ
9. มีหลักสูตรระดับบัณฑิตศึกษาที่ได้มาตรฐานและเป็นที่ยอมรับในระดับชาติ/นานาชาติ
10. เป็นองค์กรในการส่งเสริมและปฏิบัติในด้านทำนุบำรุงศิลปวัฒนธรรม

1.7 แผนพัฒนาวิชาการ

คณะทันตแพทยศาสตร์มีแผนงานการจัดการเรียนการสอนที่มีคุณภาพและประสิทธิภาพ และมีการประเมินและพัฒนาหลักสูตรรวมถึงการจัดการเรียนการสอนให้สอดคล้องกับความต้องการทางด้านวิชาการและวิชาชีพ มีการผลิตทันตบุคลากรให้สอดคล้องกับความต้องการของสังคม มีการปรับปรุงให้สอดคล้องกับนโยบายของมหาวิทยาลัย โดยนำผลจากการประเมินหลักสูตรในทุกด้านในรอบปีมาวิเคราะห์เพื่อหาแนวทางพัฒนาหลักสูตร เพื่อให้หลักสูตรมีความทันสมัย สามารถผลิตบัณฑิตที่มีคุณภาพ มีการจัดหาปัจจัยสนับสนุนการเรียนการสอนเพื่อส่งเสริมการเรียนรู้ของนิสิตอย่างมีคุณภาพและประสิทธิภาพโดยมุ่งเน้นการใช้เทคโนโลยีสารสนเทศในการค้นคว้าข้อมูลเพื่อสร้างองค์ความรู้ใหม่ในสาขาทันตแพทยศาสตร์และสาขาวิชาที่เกี่ยวข้อง มีการพัฒนาและวางแผนการเปิดหลักสูตรในระดับบัณฑิตศึกษา ซึ่งจะนำไปสู่การพัฒนาวิชาชีพ และระบบการบริการทางทันตสาธารณสุข ที่จะพัฒนาคุณภาพชีวิตและความเป็นอยู่ของประชาชน โดยเฉพาะในเขตจังหวัดภาคเหนือตอนล่าง ให้เท่าเทียมกับประชาชนในเขตเมืองใหญ่ ซึ่งปัจจุบัน คณะทันตแพทยศาสตร์ จัดการเรียนการสอนทางทันตแพทยศาสตร์ ออกเป็น 3 ระดับ คือ ระดับต่ำกว่าปริญญาตรี ระดับปริญญาตรี และระดับบัณฑิตศึกษา

บทที่ 2

แผนปฏิบัติการ ประจำปีงบประมาณ 2564

สรุปโครงการตามแผนปฏิบัติการ ประจำปีงบประมาณ 2564 และวิเคราะห์ความสอดคล้องกับประเด็นยุทธศาสตร์และความเชื่อมโยงตามพันธกิจ

ลำดับ	รหัสโครงการ	ชื่อโครงการ/กิจกรรม	ยุทธศาสตร์มหาวิทยาลัย		ยุทธศาสตร์คณะ		พันธกิจ					งบประมาณ			ผู้รับผิดชอบ
			หลัก	รอง	หลัก	รอง	ผลิตบัณฑิต	วิจัย	บริการวิชาการ	ทำนุบำรุงฯ	บริหารจัดการ	รายได้ (คณะฯ)	รายได้ (กองกิจการนิสิต)	รายได้ (รับฝาก)	
1	ทพ.0101/64	โครงการพัฒนางานฝ่ายบริหาร	4.2.2.1	5.1.1.1	10.1.2	10.2.3				✓	✓	20,000.00	-	-	ผู้ช่วยคณบดีฝ่ายบริหาร
2	ทพ.0102/64	โครงการสวัสดิการตรวจสุขภาพเพื่อบุคลากร	5.2.1.1	5.2.1.2	6.1.3						✓	150,000.00	-	-	รองคณบดีฝ่ายแผนงานฯ
3	ทพ.0103/64	โครงการประชาสัมพันธ์คณะทันตแพทยศาสตร์	5.1.1.1	3.1.1.1	3.3.5	3.3.6	✓				✓	5,000.00	-	-	รองคณบดีฝ่ายวิจัยและวิเทศสัมพันธ์
รหัส ทพ.01 งานธุรการ รวมเป็นเงินทั้งสิ้น												175,000.00	-	-	
1	ทพ.0201/64	โครงการส่งบัณฑิตสู่สังคม 19	1.3.1.1	1.4.1.1	1.2.3		✓					65,000.00	-	-	รองคณบดีฝ่ายการศึกษา
2	ทพ.0202/64	โครงการอบรมพัฒนาศักยภาพทางทันตแพทยศาสตร์ศึกษา	1.1.3.1	1.1.4.1	1.2.4	1.3.1	✓					450,000.00	-	-	รองคณบดีฝ่ายการศึกษา
3	ทพ.0203/64	โครงการเตรียมความพร้อมก่อนสำเร็จการศึกษาของผู้ช่วยทันตแพทย์	1.4.1.3		1.2.1	1.2.2	✓					5,000.00	-	-	รองคณบดีฝ่ายการศึกษา
4	ทพ.0204/64	โครงการอบรมพัฒนาบุคลากรคณะทันตแพทยศาสตร์	1.1.3.1	1.1.4.1	1.2.4	1.3.1	✓					70,000.00	-	-	รองคณบดีฝ่ายการศึกษา
5	ทพ.0205/64	โครงการอบรมเพิ่ม/เสริมสร้างศักยภาพนิสิตทันตแพทย์เพื่อการสอบขึ้นทะเบียนใบประกอบวิชาชีพ	1.3.1.1	1.4.1.1	1.2.3		✓					9,000.00	-	-	รองคณบดีฝ่ายการศึกษา
6	ทพ.0206/64	โครงการจัดหาทรัพยากรสารสนเทศห้องอ่านหนังสือ	1.7.1.1	1.7.2.1	3.1.3		✓					900,000.00	-	-	คณะกรรมการห้องอ่านหนังสือ
7	ทพ.0207/64	โครงการอบรมการใช้ห้องสมุดและการสืบค้นสารสนเทศ	1.7.1.2		1.4.3		✓					-	-	-	คณะกรรมการห้องอ่านหนังสือ
8	ทพ.0208/64	โครงการฝึกอบรมทันตแพทย์เพื่อเตรียมความพร้อมการสอบเพื่อวุฒิบัตร/อนุมัติบัตรแสดงความรู้ความชำนาญในการประกอบวิชาชีพทันตกรรม สาขาทันตกรรมประดิษฐ์ รุ่น 2 ปีการศึกษา 2563	1.4.1.1	3.1.1.1	1.6.5		✓		✓			-	-	121,782.77	อ.ทพ.ดร.ยศณรงค์ ศิริเมธาวงศ์
9	ทพ.0209/64	โครงการฝึกอบรมทันตแพทย์เพื่อเตรียมความพร้อมการสอบเพื่อวุฒิบัตร/อนุมัติบัตรแสดงความรู้ความชำนาญในการประกอบวิชาชีพ	1.4.1.1		1.6.5		✓					-	-	172,287.65	อ.ทพญ.ดร.พจมาลย์ โตเทียม

ลำดับ	รหัสโครงการ	ชื่อโครงการ/กิจกรรม	ยุทธศาสตร์มหาวิทยาลัย		ยุทธศาสตร์คณะ		พันธกิจ					งบประมาณ			ผู้รับผิดชอบ	
			หลัก	รอง	หลัก	รอง	ผลิตบัณฑิต	วิจัย	บริการวิชาการ	ทำนุบำรุงฯ	บริหารจัดการ	รายได้ (คณะฯ)	รายได้ (กองกิจการนิสิต)	รายได้ (รับฝาก)		
		ทันตกรรม สาขาทันตกรรมหัตถการ รุ่นที่ 1 ปีการศึกษา 2563 (ต่อเนื่องปีการศึกษา 2562)														
10	ทพ.0210/64	โครงการสร้างเสริมศักยภาพงานทันตสุขภาพสำหรับผู้สูงอายุเพื่อรองรับสังคมผู้สูงอายุแบบบูรณาการภายใต้ความร่วมมือระหว่างมหาวิทยาลัยนเรศวรและกระทรวงสาธารณสุข รุ่นที่ 2 ปีการศึกษา 2563 (ต่อเนื่องปีการศึกษา 2562)	1.4.1.1		2.1.3		✓						-	-	225,000.00	คณบดีคณะทันตแพทยศาสตร์
11	ทพ.0211/64	โครงการฝึกอบรมทันตแพทย์เพื่อเตรียมความพร้อมการสอบเพื่อวุฒิบัตร/อนุมัติบัตรแสดงความรู้ความชำนาญในการประกอบวิชาชีพทันตกรรม สาขาวิชาเอ็นโดดอนต์ รุ่นที่ 1 ปีการศึกษา 2563 (ต่อเนื่องปีการศึกษา 2562)	1.4.1.1	3.1.1.1	1.6.5		✓		✓				-	-	128,152.00	รศ.ทพญ.ดร.พีรยา ภูอภิชาติดำรง
12	ทพ.0212/64	โครงการศึกษาดูงานคลินิกทันตกรรมผู้สูงอายุสำหรับทันตแพทย์ภายใต้แผนงานทันตกรรมสุขภาพสำหรับผู้สูงอายุประเทศไทย ประจำปี 2564	1.4.1.1	2.1.1.1	1.6.5		✓	✓					44,560.00	-	-	ผศ.ทพญ.ดร.จุฑารัตน์ ฉิมเรือง
รหัส ทพ.02 งานการศึกษา รวมเป็นเงินทั้งสิ้น												1,543,560.00	-	647,222.42		
1	ทพ.0301/64	โครงการส่งเสริมคุณธรรม จริยธรรมและบุคลิกภาพ	1.4.1.3	4.2.2.1	1.6	10.1	✓			✓			68,000.00	-	-	รองคณบดีฝ่ายพัฒนานิสิตฯ
2	ทพ.0302/64	โครงการทำนุบำรุง ศิลปะและวัฒนธรรม	4.2.2.1	1.4.1.3	10.1	10.2	✓			✓			50,000.00	76,000.00	-	รองคณบดีฝ่ายพัฒนานิสิตฯ
3	ทพ.0303/64	โครงการส่งเสริมวิชาการนิสิต	1.4.1.3	3.1.1.1	1.6	2.1	✓		✓				80,000.00	-	-	รองคณบดีฝ่ายพัฒนานิสิตฯ
4	ทพ.0304/64	โครงการบำเพ็ญประโยชน์และรักษาสีสิ่งแวดล้อม	1.4.1.3		1.6	2.1	✓						5,000.00	30,000.00	-	รองคณบดีฝ่ายพัฒนานิสิตฯ
5	ทพ.0305/64	โครงการส่งเสริมสุขภาพ	1.4.1.3	4.2.2.1	10.1	10.2	✓			✓			38,000.00	-	-	รองคณบดีฝ่ายพัฒนานิสิตฯ
6	ทพ.0306/64	โครงการส่งเสริมและพัฒนางานสโมสรนิสิต	1.4.1.3		1.6		✓						30,000.00	-	-	รองคณบดีฝ่ายพัฒนานิสิตฯ
7	ทพ.0307/64	โครงการส่งเสริมกิจกรรมนิสิต	1.4.1.3		1.6	2.1	✓						48,000.00	40,000.00	-	รองคณบดีฝ่ายพัฒนานิสิตฯ
8	ทพ.0308/64	โครงการประชุมวิชาการศิษย์เก่า	1.5.2.2		3.1	3.2	✓						-	-	-	รองคณบดีฝ่ายพัฒนานิสิตฯ

ลำดับ	รหัสโครงการ	ชื่อโครงการ/กิจกรรม	ยุทธศาสตร์มหาวิทยาลัย		ยุทธศาสตร์คณะ		พันธกิจ					งบประมาณ			ผู้รับผิดชอบ
			หลัก	รอง	หลัก	รอง	ผลิตบัณฑิต	วิจัย	บริการวิชาการ	ทำนุบำรุงฯ	บริหารจัดการ	รายได้ (คณะฯ)	รายได้ (กองกิจการนิสิต)	รายได้ (รับฝาก)	
9	ทพ.0309/64	โครงการสร้างเครือข่ายนิสิต/นักศึกษาทันตแพทย์	1.4.2.1		1.5		✓					50,000.00	-	-	รองคณบดีฝ่ายพัฒนานิสิตฯ
รหัส ทพ.03 งานกิจการนิสิตและศิษย์เก่าสัมพันธ์ รวมเป็นเงินทั้งสิ้น											369,000.00	146,000.00	-		
1	ทพ.0401/64	โครงการอบรมพัฒนางานด้านมาตรฐานโรงพยาบาล 9	5.1.1.1		5.4		✓				✓	171,000.00	-	-	รองผู้อำนวยการฝ่ายคุณภาพและนวัตกรรม
2	ทพ.0402/64	โครงการเผยแพร่วิชาการแก่สังคมและประชาสัมพันธ์ 7	3.1.1.1	3.1.2.1	3.3.1	3.3.6	✓		✓			19,000.00	-	-	ผศ.ทพญ.ดร.จุฑารัตน์ ฉิมเรือง
3	ทพ.0403/64	โครงการอบรมเชิงปฏิบัติการ เรื่อง การช่วยเหลือผู้ป่วยในภาวะเจ็บป่วยฉุกเฉินสำหรับนิสิตทันตแพทย์และบุคลากรคณะทันตแพทยศาสตร์	5.1.1		5.4.2		✓					174,900.00	-	-	คณะกรรมการทีมช่วยเหลือฉุกเฉิน
4	ทพ.0404/64	โครงการอบรมเชิงปฏิบัติการ เรื่อง การปฐมพยาบาลเบื้องต้นและการช่วยชีวิตขั้นพื้นฐาน	5.1.1		5.4.2		✓					55,150.00	-	-	คณะกรรมการทีมช่วยเหลือฉุกเฉิน
5	ทพ.0405/64	โครงการอบรมเชิงปฏิบัติการ เรื่อง การซ่อมหมี่ไฟในคณะทันตแพทยศาสตร์และโรงพยาบาลทันตกรรม 7 กิจกรรมอบรมเรื่องการซ่อมหมี่ไฟและการฝึกภาคปฏิบัติ	5.3.1.1		3.3						✓	40,700.00	-	-	คณะกรรมการทีมทรัพยากรสิ่งแวดล้อมและความปลอดภัย
6	ทพ.0406/64	โครงการเตรียมความพร้อมนิสิตในบทบาทและการให้บริการในโรงพยาบาลทันตกรรม 7	1.3.1.2	3.1.1.4	1.2		✓		✓			-	-	-	ผู้อำนวยการโรงพยาบาลทันตกรรม
7	ทพ.0407/64	โครงการอบรมเชิงปฏิบัติการ เรื่อง การพัฒนาศักยภาพและทักษะการทำงานของบุคลากรในการส่งเสริมค่านิยมองค์กร “บริการอย่างไรให้ประทับใจ”	5.2.2.1		5.4.11						✓	22,600.00	-	-	ผู้อำนวยการโรงพยาบาลทันตกรรม
8	ทพ.0408/64	โครงการสัมมนาเชิงปฏิบัติการ เรื่อง การพัฒนาคุณภาพและมาตรฐานการป้องกันและควบคุมการติดเชื้อ	5.2.2.1		1.2						✓	16,200.00	-	-	คณะกรรมการทีมป้องกันและควบคุมการติดเชื้อ
รหัส ทพ.04 โรงพยาบาลทันตกรรม รวมเป็นเงินทั้งสิ้น											499,550.00	-	-		
ไม่มีโครงการบรรจุ											-	-	-		
รหัส ทพ.05 สำนักงานคณบดี รวมเป็นเงินทั้งสิ้น											-	-	-		

ลำดับ	รหัสโครงการ	ชื่อโครงการ/กิจกรรม	ยุทธศาสตร์มหาวิทยาลัย		ยุทธศาสตร์คณะ		พันธกิจ					งบประมาณ			ผู้รับผิดชอบ
			หลัก	รอง	หลัก	รอง	ผลิตบัณฑิต	วิจัย	บริการวิชาการ	ทำนุบำรุงฯ	บริหารจัดการ	รายได้ (คณะฯ)	รายได้ (กองกิจการนิสิต)	รายได้ (รับฝาก)	
1	ทพ.0601/64	โครงการพัฒนางานด้านนโยบายและแผนงานคณะ	5.1.1.1		6.1.3						✓	10,000.00	-	-	รองคณบดีฝ่ายแผนงานฯ
2	ทพ.0602/64	โครงการประกันคุณภาพการศึกษาภายใน (รอบ 21)	1.1.1.1		1.1.1						✓	54,600.00	-	-	รองคณบดีฝ่ายแผนงานฯ
3	ทพ.0603/64	โครงการสัมมนาเชิงปฏิบัติการเรื่อง "พัฒนาองค์กรไปสู่การเป็นองค์กรแห่งการเรียนรู้"	5.1.1.1		6.1.5						✓	12,000.00	-	-	รองคณบดีฝ่ายแผนงานฯ
4	ทพ.0604/64	โครงการ 5 ส	5.1.1.1		6.1.6						✓	15,000.00	-	-	รองคณบดีฝ่ายแผนงานฯ
5	ทพ.0605/64	โครงการพัฒนาระบบสารสนเทศและพัฒนาความรู้ด้านคอมพิวเตอร์	5.1.2.1		4.2.1	4.2.2					✓	-	-	-	รองคณบดีฝ่ายแผนงานฯ
รหัส ทพ.06 งานนโยบายและแผน รวมเป็นเงินทั้งสิ้น											91,600.00	-	-		
1	ทพ.0701/64	โครงการพัฒนาศักยภาพด้านกรวิจัย "DENT NU RESEARCH DAY 2020"	2.2.2.1		7.3.1						✓	32,000.00	-	-	รองคณบดีฝ่ายวิจัยและวิเทศสัมพันธ์
2	ทพ.0702/64	โครงการการระบุอันตราย (Hazard identification) และการประเมินความเสี่ยง (Risk identification) ในห้องปฏิบัติการ	2.1.1.1		7.1.1						✓	2,500.00	-	-	รองคณบดีฝ่ายวิจัยและวิเทศสัมพันธ์
รหัส ทพ.07 งานวิจัย รวมเป็นเงินทั้งสิ้น											34,500.00	-	-		
1	ทพ.0801/64	โครงการสัมมนาเชิงวิชาการ "โครงร่างงานวิจัยของนิสิตทันตแพทย์ ชั้นปีที่ 4"	1.4.1.1		1.7.5						✓	-	-	-	อ.ดร.จันทร์ทิภา จบศรี
2	ทพ.0802/64	โครงการสัมมนาเชิงวิชาการ "ผลงานวิจัยของนิสิตทันตแพทย์ ชั้นปีที่ 5"	1.4.4.1		1.2.2	1.3.3					✓	-	-	-	อ.ทพญ.ดร.ฐานิต ประสิทธิ์ศักดิ์
3	ทพ.0803/64	โครงการอบรมเชิงวิชาการด้านการยศาสตร์สำหรับทันตแพทย์	1.4.4.1		1.5.2						✓	5,400.00	-	-	อ.ทพญ.ดร.ฐานิต ประสิทธิ์ศักดิ์
4	ทพ.0804/64	โครงการอบรมเชิงปฏิบัติการ เรื่อง การใช้โปรแกรม Endnote	1.4.1.1		1.6						✓	2,500.00	-	-	อ.ดร.จันทร์ทิภา จบศรี
รหัส ทพ.08 ภาควิชาชีววิทยาช่องปาก รวมเป็นเงินทั้งสิ้น											7,900.00	-	-		
1	ทพ.0901/64	โครงการประชุมเชิงวิชาการเพื่อพัฒนาวิชาการภาควิชาทันตกรรมบูรณะ	3.1.1.1	1.5.2.2	1.2.2	3.1.4					✓	40,000.00	-	-	รศ.ทพญ.ดร.พีรยา ภูอภิชาติดำรง

ลำดับ	รหัสโครงการ	ชื่อโครงการ/กิจกรรม	ยุทธศาสตร์มหาวิทยาลัย		ยุทธศาสตร์คณะ		พันธกิจ					งบประมาณ			ผู้รับผิดชอบ	
			หลัก	รอง	หลัก	รอง	ผลิตบัณฑิต	วิจัย	บริการวิชาการ	ทำนุบำรุงฯ	บริหารจัดการ	รายได้ (คนละ)	รายได้ (กองกิจการนิสิต)	รายได้ (รับฝาก)		
2	ทพ.0902/64	โครงการสัมมนาเชิงปฏิบัติการภาควิชา ทันตกรรมบูรณะ	1.2.2.1		1.2.2	1.6.5	✓						-	-	-	ทพ.กิตติพงษ์ เกตุแป้น
3	ทพ.0903/64	โครงการอบรมเชิงปฏิบัติการ เรื่อง การฝึก ปฏิบัติการพิมพ์ปากเพื่อสร้างแบบจำลองเพื่อ การศึกษา กิจกรรมเพิ่มพูนทักษะทางทันตกรรม ประดิษฐ์ สำหรับนิสิตชั้นปีที่ 4	1.2.2.1		1.2.2	1.6.5	✓						20,000.00	-	-	ผศ.ทพ.ดร.ธนพล ศรสวรรณ
4	ทพ.0904/64	โครงการอบรมเชิงปฏิบัติการ เรื่อง การฝึก ปฏิบัติการบูรณะฟันที่ได้รับการรักษาคลอง รากฟันด้วยเดือยฟันสำเร็จรูป กิจกรรมเพิ่มพูน ทักษะทางทันตกรรมประดิษฐ์ สำหรับนิสิตชั้นปีที่ 6	1.2.2.1		1.2.2	1.6.5	✓						20,000.00	-	-	ผศ.ทพ.ดร.ธนพล ศรสวรรณ
5	ทพ.0905/64	โครงการเตรียมความพร้อมและสร้างเสริม ศักยภาพในงานทันตกรรมหัตถการ สำหรับนิสิตชั้นที่ 4	1.2.2.1	1.3.1.1	1.6.5		✓						30,000.00	-	-	ผศ.ทพญ.ดร.กรชนก วยัคฆานนท์
6	ทพ.0906/64	โครงการเตรียมความพร้อมและสร้างเสริม ศักยภาพในงานทันตกรรมหัตถการ สำหรับนิสิตชั้นที่ 5	1.2.2.1	1.3.1.1	1.6.5		✓						30,000.00	-	-	อ.ทพ.ศิรัส สังขปรีชา
7	ทพ.0907/64	โครงการเตรียมความพร้อมและสร้างเสริม ศักยภาพในงานทันตกรรมหัตถการ สำหรับนิสิตชั้นที่ 6	1.2.2.1	1.3.1.1	1.6.5		✓						30,000.00	-	-	อ.ทพญ.ดร.พจมาลย์ โตเทียม
8	ทพ.0908/64	โครงการประชุมวิชาการและฝึกปฏิบัติการเพื่อ พัฒนาวิชาการทางทันตกรรมหัตถการ กิจกรรมที่ 3 ประชุมวิชาการและฝึกปฏิบัติการเพื่อพัฒนา วิชาการทางทันตกรรมหัตถการ 2564 รุ่นที่ 3	3.1.1.1	1.5.2.2	1.2.2	3.1.4	✓		✓				20,000.00	-	-	ผศ.ทพญ.ดร.กรชนก วยัคฆานนท์
9	ทพ.0909/64	โครงการเสริมสร้างการเรียนรู้การใช้เครื่องมือ และวัสดุใหม่ในคลินิกทันตกรรมหัตถการของ นิสิตทันตแพทย์	1.1.3.1	1.4.1.3	1.2.2		✓						25,000.00	-	-	ผศ.ทพญ.ดร.กรชนก วยัคฆานนท์

ลำดับ	รหัสโครงการ	ชื่อโครงการ/กิจกรรม	ยุทธศาสตร์มหาวิทยาลัย		ยุทธศาสตร์คณะ		พันธกิจ					งบประมาณ			ผู้รับผิดชอบ	
			หลัก	รอง	หลัก	รอง	ผลิตบัณฑิต	วิจัย	บริการวิชาการ	ทำนุบำรุงฯ	บริหารจัดการ	รายได้ (คนละ)	รายได้ (กองกิจการนิสิต)	รายได้ (รับฝาก)		
10	ทพ.0910/64	โครงการปรับปรุงขั้นตอนการทำงานร่วมกันของอาจารย์และเจ้าหน้าที่สาขาทันตกรรมหัตถการ รวมถึงการประสานงานกับหน่วยงานอื่น	5.1.1.1		6.1.1							✓	6,400.00	-	-	ผศ.ทพญ.ดร.กรชนก วยักษ์านนท์
11	ทพ.0911/64	โครงการพัฒนาการจัดการเรียน-การสอน ภาควิชาทันตกรรมบูรณะ ครั้งที่ 1 : ปรับเนื้อหา รายวิชาตาม TOS	1.1.3.1		1.2.1	1.2.2	✓						19,440.00	-	-	รศ.ทพญ.ดร.พีรยา ภูอภิชาติดำรง
รหัส ทพ.09 ภาควิชาทันตกรรมบูรณะ รวมเป็นเงินทั้งสิ้น												240,840.00	-	-		
1	ทพ.1001/64	โครงการฝึกปฏิบัติงานของนิสิตทันตแพทย์ คู่สัญญา	1.2.2.1	1.4.1.1	1.1	1.2	✓						800,000.00	-	-	อ.ทพ.รมยุทธ ชาญสมาริ
2	ทพ.1002/64	โครงการฝึกปฏิบัติงานสร้างเสริมสุขภาพในชุมชน สำหรับนิสิตทันตแพทย์ชั้นปีที่ 5	1.4.1.1	1.4.1.2	1.2.1	1.2.3	✓						89,000.00	-	-	ผศ.ทพญ.ดร.ธนิดา โพธิ์ดี
3	ทพ.1003/64	โครงการฝึกอบรมทันตแพทย์ประจำบ้าน เพื่อวุฒิบัตร/อนุมัติบัตรแสดงความรู้ความชำนาญในการประกอบวิชาชีพทันตกรรม สาขาทันตกรรมจัดฟัน รุ่นที่ 3 ปีการศึกษา 2563 (ต่อเนื่องปีการศึกษา 2562)	1.1.2.3 2.1.1.3 3.1.1.1 3.1.1.4	1.4.1.1 1.4.1.2	1.1.1 1.2.1 1.7.2 1.7.7	5.1.1 5.1.12	✓	✓	✓				-	-	2,077,932.09	ผศ.ทพญ.รัชวรรณ ตันศลารักษ์
4	ทพ.1004/64	โครงการฝึกอบรมทันตแพทย์ประจำบ้าน เพื่อวุฒิบัตร/อนุมัติบัตรแสดงความรู้ความชำนาญในการประกอบวิชาชีพทันตกรรม สาขาทันตกรรมจัดฟัน รุ่นที่ 3 ปีการศึกษา 2564 (ต่อเนื่องปีการศึกษา 2563)	1.1.2.3 2.1.1.3 3.1.1.1 3.1.1.4	1.4.1.1 1.4.1.2	1.1.1 1.2.1 1.7.2 1.7.7	5.1.1 5.1.12	✓	✓	✓				-	-	-	ผศ.ทพญ.รัชวรรณ ตันศลารักษ์
5	ทพ.1005/64	โครงการเพิ่มพูนความรู้และทักษะการรักษาพื้นฐานด้วยรากฟันเทียม	1.3.1.1	3.2.1.1	1.6.5	1.7.1	✓		✓				20,000.00	-	-	ผศ.ทพญ.ดร.สดีโส วิโรจนศักดิ์
รหัส ทพ.10 ภาควิชาทันตกรรมป้องกัน รวมเป็นเงินทั้งสิ้น												909,000.00	-	2,077,932.09		
1	ทพ.1101/64	โครงการอบรมทันตกรรมทางไกลเพื่อการวินิจฉัย และการรักษา	1.1.2.5		1.6.5		✓						-	-	-	ผศ.ทพญ.อนงค์นาฏ ภูักดีณรงค์
รหัส ทพ.11 ภาควิชาทันตกรรมวินิจฉัย รวมเป็นเงินทั้งสิ้น												-	-	-		

ลำดับ	รหัสโครงการ	ชื่อโครงการ/กิจกรรม	ยุทธศาสตร์มหาวิทยาลัย		ยุทธศาสตร์คณะ		พันธกิจ					งบประมาณ			ผู้รับผิดชอบ
			หลัก	รอง	หลัก	รอง	ผลิตบัณฑิต	วิจัย	บริการวิชาการ	ทำนุบำรุงฯ	บริหารจัดการ	รายได้ (คนละ)	รายได้ (กองกิจการนิสิต)	รายได้ (รับฝาก)	
1	ทพ.1201/64	โครงการสัมมนาภาควิชา เรื่อง การพัฒนาและปรับปรุงหลักสูตร	1.1.2.5		1.1.1		✓					2,640.00	-	-	หัวหน้าภาควิชาศึกษาศาสตร์ช่องปาก
รหัส ทพ.12 ภาควิชาศึกษาศาสตร์ช่องปาก รวมเป็นเงินทั้งสิ้น											2,640.00	-	-		
รวมงบประมาณโครงการแผนปฏิบัติการ 2564											3,873,590.00	146,000.00	2,725,154.51		

โครงการ ทพ.01

งานธุรการ

โครงการตามแผนปฏิบัติการประจำปีงบประมาณ พ.ศ. 2564 มหาวิทยาลัยนเรศวร

หน่วยงาน คณะทันตแพทยศาสตร์

1. รหัสโครงการ ทพ.0101/64

ชื่อโครงการ โครงการพัฒนางานฝ่ายบริหาร

1.1 กิจกรรมที่ 1 กิจกรรมทำบุญตักบาตรเนื่องในวันขึ้นปีใหม่ ปีพุทธศักราช 2564

1.2 กิจกรรมที่ 2 กิจกรรมวันสถาปนาครบรอบ 24 ปี คณะทันตแพทยศาสตร์

Value Chain ต้นน้ำ กลางน้ำ ปลายน้ำ

2. ความสอดคล้องกับพันธกิจมหาวิทยาลัย

การผลิตบัณฑิต.....หลัก.....รอง

การวิจัย.....หลัก.....รอง

การบริการวิชาการแก่สังคม.....หลัก.....รอง

การทำนุบำรุงศิลปวัฒนธรรม..... ✓.....หลัก.....รอง

การบริหารจัดการ.....หลัก..... ✓.....รอง

3. ความสอดคล้องกับแผนระดับต่างๆ

3.1 ยุทธศาสตร์การพัฒนามหาวิทยาลัยแผนพัฒนาการศึกษามหาวิทยาลัยนเรศวร ฉบับที่ 12 พ.ศ.2560-2564 ฉบับปรับปรุง (พ.ศ.2563-2564)

ยุทธศาสตร์ที่ 1 การผลิตบัณฑิตให้มีคุณภาพ

กลยุทธ์ที่.....แนวทางการขับเคลื่อนที่.....ตัวชี้วัดที่.....หลัก.....รอง.....

ยุทธศาสตร์ที่ 2 การเพิ่มขีดความสามารถการวิจัย เพื่อสร้างนวัตกรรมสู่ความเป็นเลิศ

กลยุทธ์ที่.....แนวทางการขับเคลื่อนที่.....ตัวชี้วัดที่.....หลัก.....รอง.....

ยุทธศาสตร์ที่ 3 การเสริมสร้างศักยภาพการให้บริการวิชาการเพื่อสร้างความเข้มแข็งให้แก่ชุมชน

กลยุทธ์ที่.....แนวทางการขับเคลื่อนที่.....ตัวชี้วัดที่.....หลัก.....รอง.....

ยุทธศาสตร์ที่ 4 การส่งเสริมการทำนุบำรุงศิลปะและวัฒนธรรม เพื่ออนุรักษ์ สืบสานและเชื่อมโยงกับประเพณี

ของท้องถิ่น

กลยุทธ์ที่... 4.2...แนวทางการขับเคลื่อน...4.2.2...ตัวชี้วัดที่...4.2.2.1...หลัก... ✓...รอง.....

ยุทธศาสตร์ที่ 5 การบริหารจัดการเชิงบูรณาการเพื่อความเข้มแข็งและยั่งยืน

กลยุทธ์ที่...5.1...แนวทางการขับเคลื่อน...5.1.1...ตัวชี้วัดที่...5.1.1.1...หลัก.....รอง. ✓.....

3.2 แผนพัฒนาฯ ของคณะ/หน่วยงาน

ประเด็นยุทธศาสตร์ที่.....10.....กลยุทธ์ที่.....1,2.....มาตรการที่.... 10.1.2, 10.2.3.....

4. ภาพรวมโครงการ/การดำเนินงาน

4.1 ลักษณะการดำเนินงาน

โครงการ

การดำเนินงาน

4.2 ภายใต้อำนาจ

แผนงานศาสนา ศิลปะและวัฒนธรรม

4.3 ลักษณะโครงการ

โครงการที่ใช้งบประมาณ

โครงการที่ไม่ใช้งบประมาณ

4.4 วิธีการดำเนินงาน

ดำเนินการเอง

จัดจ้าง

4.5 รหัส GFMS ของโครงการ(ถ้ามี)

5. ผู้รับผิดชอบ

- 5.1 หน่วยงานที่รับผิดชอบ สำนักงานเลขาธิการคณะฯ
5.2 ผู้รับผิดชอบ ผู้ช่วยคณบดีฝ่ายบริหาร
5.3 ผู้ประสานงาน นางเพ็ญภา หมีเทศ โทร 6062
5.4 ผู้รายงานผล นางเพ็ญภา หมีเทศ โทร 6062

6. หลักการและเหตุผล

คณะทันตแพทยศาสตร์ได้ก่อตั้งมาจนถึงปัจจุบัน โดยในปีพุทธศักราช 2564 นี้ คณะฯ มีอายุครบ 24 ปี คณะผู้บริหารได้เล็งเห็นถึงความสำคัญในวาระโอกาสดังกล่าว จึงเห็นสมควรให้จัดโครงการฉลองครบรอบ 24 ปี ของคณะฯ เพื่อเป็นแนวปฏิบัติต่อไปในทุกๆ ปี และเนื่องในวาระขึ้นปีใหม่คณะฯ ได้จัดกิจกรรมทำบุญตักบาตรและเพื่อเป็นการสืบทอดวัฒนธรรมที่ดีดำเนินมาอย่างต่อเนื่องเป็นประจำทุกปี การดำเนินการตามภารกิจหลักของคณะทันตแพทยศาสตร์ ซึ่งประกอบด้วย การผลิตบัณฑิต งานวิจัย งานบริการวิชาการสู่สังคม และทำนุบำรุงศิลปวัฒนธรรม

7. วัตถุประสงค์

- 7.1 เพื่อเป็นการพัฒนาสมรรถภาพการบริหารงานฝ่ายบริหารให้มีประสิทธิภาพมากยิ่งขึ้น
7.2 เพื่อเฉลิมฉลองในโอกาสที่คณะฯ มีอายุครบ 24 ปี
7.3 เพื่อเป็นการทำนุบำรุงศิลปวัฒนธรรม

8. เป้าหมายของโครงการ

8.1. เป้าหมายการดำเนินงาน

เชิงผลผลิต(Output)	บุคลากรทุกภาคส่วนภายในคณะได้เข้าร่วมโครงการร้อยละ 80
เชิงผลลัพธ์(Outcome)	บุคลากรได้สืบทอดศิลปวัฒนธรรม

8.2 กลุ่มเป้าหมาย (รายกิจกรรม)

เป้าหมาย	หน่วยนับ	จำนวน	
		กิจกรรมที่ 1	กิจกรรมที่ 2
จำนวนผู้เข้าร่วมโครงการจำนวนทั้งสิ้น	คน	150	150
บุคลากรสายวิชาการ	คน	50	50
บุคลากรสายสนับสนุน	คน	100	100

8.3. กิจกรรม/เนื้อหาที่/แผนการใช้จ่ายงบประมาณที่จะดำเนินการ (รายกิจกรรม)

กิจกรรม	งบประมาณ (บาท)	ปีงบประมาณ พ.ศ. 2564 (บาท)											
		ไตรมาส 1			ไตรมาส 2			ไตรมาส 3			ไตรมาส 4		
		ต.ค.	พ.ย.	ธ.ค.	ม.ค.	ก.พ.	มี.ค.	เม.ย.	พ.ค.	มิ.ย.	ก.ค.	ส.ค.	ก.ย.
กิจกรรมที่ 1 กิจกรรมทำบุญตักบาตรเนื่องในวันขึ้นปีใหม่ ปีพุทธศักราช 2564													
ชั้นวางแผนงาน (P)													
1. วางแผนการจัดโครงการ	-		↔										
2. ประชุมเพื่อเตรียมงาน				↔									
ชั้นดำเนินการ (D)													
1. ติดต่อประสานงานกับ หน่วยงานที่เกี่ยวข้อง	10,000			↔									
2. ดำเนินโครงการ					↔								
ชั้นสรุปและประเมินผล (C)													
1. วิเคราะห์ข้อมูลเพื่อประมวลผล	-						↔						
2. จัดทำสรุปโครงการ													
ชั้นปรับปรุงตามผลการประเมิน (A)													
1. นำข้อเสนอแนะเข้าที่ประชุม คณะกรรมการ	-						↔						
2. เพิ่มข้อปรับปรุงในแผน ปฏิบัติการ ปีงบประมาณต่อไป							↔						
กิจกรรมที่ 2 กิจกรรมวันสถาปนาครบรอบ 24 ปี คณะทันตแพทยศาสตร์													
ชั้นวางแผนงาน (P)													
1. วางแผนการจัดโครงการ	-			↔									
2. ประชุมเพื่อเตรียมงาน													
ชั้นดำเนินการ (D)													
1. ติดต่อประสานงานกับ หน่วยงานที่เกี่ยวข้อง	10,000				↔								
2. ดำเนินโครงการ						↔							
ชั้นสรุปและประเมินผล (C)													
1. วิเคราะห์ข้อมูลเพื่อประมวลผล	-						↔						
2. จัดทำสรุปโครงการ													
ชั้นปรับปรุงตามผลการประเมิน (A)													
1. นำข้อเสนอแนะเข้าที่ประชุม คณะกรรมการ	-							↔					
2. เพิ่มข้อปรับปรุงในแผน ปฏิบัติการ ปีงบประมาณต่อไป													
รวม	20,000		-			20,000		-				-	

9. งบประมาณ

9.1 แหล่งงบประมาณ

งบประมาณรายได้ 20,000 บาท

แหล่งงบประมาณ : เงินงบประมาณรายได้ ประจำปีงบประมาณ 2564 กองทุนทำนุบำรุงศิลปวัฒนธรรม แผนงานศาสนา ศิลปะและวัฒนธรรม งานทำนุบำรุงศาสนา ศิลปวัฒนธรรม สำนักงานเลขาธิการคณะ เงินอุดหนุน เงินอุดหนุนทั่วไป โครงการ สนับสนุนด้านการทำนุบำรุงศิลปวัฒนธรรม โครงการพัฒนางานฝ่ายบริหาร

9.2 รายละเอียดค่าใช้จ่าย (จำแนกหมวดค่าใช้จ่ายเป็นไปตามระเบียบทางราชการ)

กิจกรรมที่ 1 กิจกรรมทำบุญตักบาตรเนื่องในวันขึ้นปีใหม่ ปีพุทธศักราช 2564

ลำดับ	รายการ	รายได้ (บาท)
1	ค่าปัจจัยถวายพระ (500x10)	5,000
2	ค่าเครื่องไทยธรรม (300x10)	3,000
3	ค่าดอกไม้สำหรับงานพิธีการ	1,000
4	ค่าวัสดุงานบ้านงานครัว	1,000
รวม		10,000

*หมายเหตุ ถัวเฉลี่ยจ่ายภายในหมวดรายจ่ายแต่ละหมวด

กิจกรรมที่ 2 กิจกรรมวันสถาปนาครบรอบ 24 ปี คณะทันตแพทยศาสตร์

ลำดับ	รายการ	รายได้ (บาท)
1	ค่าปัจจัยถวายพระ (500x10)	5,000
2	ค่าเครื่องไทยธรรม (300x10)	3,000
3	ค่าดอกไม้สำหรับงานพิธีการ	1,000
4	ค่าวัสดุงานบ้านงานครัว	1,000
รวม		10,000

*หมายเหตุ ถัวเฉลี่ยจ่ายภายในหมวดรายจ่ายแต่ละหมวด

10. วัน เวลา และสถานที่ในการดำเนินการ

กิจกรรม	วัน เวลา ในการจัดกิจกรรม	สถานที่จัดกิจกรรม
กิจกรรมที่ 1	เดือนมกราคม 2564	คณะทันตแพทยศาสตร์ มหาวิทยาลัยนเรศวร
กิจกรรมที่ 2	วันจันทร์ที่ 24 กุมภาพันธ์ 2564	คณะทันตแพทยศาสตร์ มหาวิทยาลัยนเรศวร

11. ตัวชี้วัดความสำเร็จโครงการ (KPI)

ประเภท	ตัวชี้วัดความสำเร็จ (KPI)
กิจกรรมที่ 1 กิจกรรมทำบุญตักบาตรเนื่องในวันขึ้นปีใหม่ ปีพุทธศักราช 2564	
<input checked="" type="checkbox"/> ปริมาณ	ผู้เข้าร่วมโครงการอย่างน้อยร้อยละ 50
<input checked="" type="checkbox"/> คุณภาพ	บุคลากรภายในคณะฯ ได้ร่วมกันอนุรักษ์วัฒนธรรม ประเพณี และสร้างความผูกพันในองค์กร
<input checked="" type="checkbox"/> เวลา	ดำเนินการเสร็จสิ้นภายในเวลาที่กำหนด
<input checked="" type="checkbox"/> ต้นทุน	ใช้งบประมาณในการดำเนินโครงการไม่เกินงบประมาณที่ได้กำหนดไว้

ประเภท	ตัวชี้วัดความสำเร็จ (KPI)
กิจกรรมที่ 2 กิจกรรมวันสถาปนาครบรอบ 24 ปี คณะทันตแพทยศาสตร์	
<input checked="" type="checkbox"/> ปริมาณ	ผู้เข้าร่วมโครงการอย่างน้อยร้อยละ 50
<input checked="" type="checkbox"/> คุณภาพ	บุคลากรภายในคณะฯ ได้ร่วมกันอนุรักษ์วัฒนธรรม ประเพณี และสร้างความผูกพันในองค์กร
<input checked="" type="checkbox"/> เวลา	ดำเนินการเสร็จสิ้นภายในเวลาที่กำหนด
<input checked="" type="checkbox"/> ต้นทุน	ใช้งบประมาณในการดำเนินโครงการไม่เกินงบประมาณที่ได้กำหนดไว้

12. ตัวชี้วัดประกอบการประกันคุณภาพตามเกณฑ์มาตรฐาน

EdPEx หมวดที่ 5.2

13. ผลที่คาดว่าจะได้รับ

บุคลากรคณะทันตแพทยศาสตร์ ได้ร่วมกันอนุรักษ์วัฒนธรรม และประเพณีที่สืบทอดกันมาเป็นเวลานาน

โครงการตามแผนปฏิบัติการประจำปีงบประมาณ พ.ศ. 2564 มหาวิทยาลัยนเรศวร

หน่วยงาน คณะทันตแพทยศาสตร์

1. รหัสโครงการ ทพ.0102/64

ชื่อโครงการ โครงการสวัสดิการตรวจสอบสุขภาพเพื่อบุคลากร

Value Chain ต้นน้ำ กลางน้ำ ปลายน้ำ

2. ความสอดคล้องกับพันธกิจมหาวิทยาลัย

- การผลิตบัณฑิต.....หลัก.....รอง การวิจัย.....หลัก.....รอง
- การบริการวิชาการแก่สังคม.....หลัก.....รอง การทำนุบำรุงศิลปวัฒนธรรม.....หลัก.....รอง
- การบริหารจัดการ... ✓หลัก.....รอง

3. ความสอดคล้องกับแผนระดับต่างๆ

3.1 ยุทธศาสตร์การพัฒนามหาวิทยาลัยแผนพัฒนาการศึกษามหาวิทยาลัยนเรศวร ฉบับที่ 12 พ.ศ.2560-2564 ฉบับปรับปรุง (พ.ศ.2563-2564)

- ยุทธศาสตร์ที่ 1 การผลิตบัณฑิตให้มีคุณภาพ
กลยุทธ์ที่.....แนวทางการขับเคลื่อนที่.....ตัวชี้วัดที่.....หลัก.....รอง.....
- ยุทธศาสตร์ที่ 2 การเพิ่มขีดความสามารถการวิจัย เพื่อสร้างนวัตกรรมสู่ความเป็นเลิศ
กลยุทธ์ที่.....แนวทางการขับเคลื่อนที่.....ตัวชี้วัดที่.....หลัก.....รอง.....
- ยุทธศาสตร์ที่ 3 การเสริมสร้างศักยภาพการให้บริการวิชาการเพื่อสร้างความเข้มแข็งให้แก่ชุมชน
กลยุทธ์ที่.....แนวทางการขับเคลื่อนที่.....ตัวชี้วัดที่.....หลัก.....รอง.....
- ยุทธศาสตร์ที่ 4 การส่งเสริมการทำนุบำรุงศิลปะและวัฒนธรรม เพื่ออนุรักษ์ สืบสานและเชื่อมโยงกับประเพณีของท้องถิ่น
กลยุทธ์ที่.....แนวทางการขับเคลื่อน.....ตัวชี้วัดที่.....หลัก.....รอง.....
- ยุทธศาสตร์ที่ 5 การบริหารจัดการเชิงบูรณาการเพื่อความเข้มแข็งและยั่งยืน
กลยุทธ์ที่.....5.2.....แนวทางการขับเคลื่อน.....5.2.1.....ตัวชี้วัดที่.....5.2.1.1 , 5.2.1.2.....หลัก... ✓ ..รอง.....

3.2 แผนพัฒนาฯ ของคณะ/หน่วยงาน

- ประเด็นยุทธศาสตร์ที่.....6.....กลยุทธ์ที่.....6.1.....มาตรการที่.....6.1.3.....

4. ภาพรวมโครงการ/การดำเนินงาน

- 4.1 ลักษณะการดำเนินงาน โครงการ การดำเนินงาน
- 4.2 ภายใต้อำนาจ แผนงานจัดการศึกษาอุดมศึกษา
- 4.3 ลักษณะโครงการ โครงการที่ใช้งบประมาณ โครงการที่ไม่ใช้งบประมาณ
- 4.4 วิธีการดำเนินงาน ดำเนินการเอง จัดจ้าง
- 4.5 รหัส GFMS ของโครงการ(ถ้ามี).....

5. ผู้รับผิดชอบ

5.1 หน่วยงานที่รับผิดชอบ	งานธุรการ คณะทันตแพทยศาสตร์	โทร 6063
5.2 ผู้รับผิดชอบ	รองคณบดีฝ่ายแผนงานและพัฒนาทรัพยากรบุคคล	โทร 6063
5.3 ผู้ประสานงาน	นางสาวพีชชรัตน์ มีประไพ	โทร 6063
5.4 ผู้รายงานผล	นางสาวพีชชรัตน์ มีประไพ	โทร 6063

6. หลักการและเหตุผล

การดำเนินการตามภารกิจหลักของคณะทันตแพทยศาสตร์ ซึ่งประกอบด้วย การผลิตบัณฑิต งานวิจัย งานบริการ วิชาการสู่สังคม และการทำนุบำรุงศิลปวัฒนธรรม ต้องอาศัยบุคลากรที่มีความพร้อมในทุกๆ ด้าน โดยเฉพาะความพร้อมทางด้าน สุขภาพกาย และสุขภาพใจที่ต้องมีความแข็งแรง เพื่อเป็นพลังในการสนับสนุนและผลักดันให้ภารกิจหลักของคณะฯ เพื่อให้บรรลุ ตามเป้าหมายที่ได้กำหนดไว้ คณะฯ จึงจัดให้มีการตรวจสุขภาพประจำปี เพื่อเป็นสวัสดิการสำหรับบุคลากร เป็นขวัญกำลังใจ เพื่อก่อให้เกิดแรงจูงใจ และเพิ่มสมรรถนะการทำงานให้แก่บุคลากร

7. วัตถุประสงค์

- 7.1 เพื่อให้บุคลากรทราบความพร้อมทางด้านข้อมูลสุขภาพร่างกายของตนเอง
- 7.2 เพื่อเป็นการส่งเสริมสุขภาพแก่บุคลากรคณะฯ ให้มีสุขภาพร่างกายแข็งแรง
- 7.3 เพื่อเป็นสวัสดิการ และขวัญกำลังใจให้กับบุคลากร

8. เป้าหมายของโครงการ

8.1. เป้าหมายการดำเนินงาน

เชิงผลผลิต(Output)	บุคลากรได้รับการตรวจสุขภาพประจำปี
เชิงผลลัพธ์(Outcome)	บุคลากรทราบข้อมูลสุขภาพของตนเอง เอาใจใส่สุขภาพ พัฒนาความแข็งแรงของร่างกายตนเองมากขึ้น

8.2 กลุ่มเป้าหมาย

เป้าหมาย	หน่วยนับ	จำนวน
จำนวนผู้เข้าร่วมโครงการจำนวนทั้งสิ้น	คน	200
บุคลากรสายวิชาการ	คน	70
บุคลากรสายสนับสนุน	คน	130

8.3. กิจกรรม/เนื้อหาที่/แผนการใช้จ่ายงบประมาณที่จะดำเนินการ

กิจกรรม	งบประมาณ (บาท)	ปีงบประมาณ พ.ศ. 2564 (บาท)											
		ไตรมาส 1			ไตรมาส 2			ไตรมาส 3			ไตรมาส 4		
		ต.ค.	พ.ย.	ธ.ค.	ม.ค.	ก.พ.	มี.ค.	เม.ย.	พ.ค.	มิ.ย.	ก.ค.	ส.ค.	ก.ย.
ชั้นวางแผนงาน (P) 1 ศึกษาขั้นตอนเพื่อเตรียมการดำเนินการ 2 ประสานงานโรงพยาบาลต่างๆ	-	↔	↔										
ชั้นดำเนินการ (D) 1 ประสานงาน นั้ดหมาย บุคลากร 2 ดำเนินการตรวจร่างกายบุคลากร	-			↔	↔	↔							
ชั้นสรุปและประเมินผล (C) 1 ดำเนินการเบิกจ่าย 2 ประเมินผลโครงการ	150,000					↔	↔						
ชั้นปรับปรุงตามผลการประเมิน(A) 1 วิเคราะห์ผลประเมินเพื่อนำมาพัฒนาโครงการต่อไป	-								↔				
รวม	150,000	-			150,000			-			-		

9. งบประมาณ

9.1 แหล่งงบประมาณ

งบประมาณรายได้ 150,000 บาท

แหล่งงบประมาณ : เงินงบประมาณรายได้ ประจำปีงบประมาณ 2564 กองทุนเพื่อการศึกษา แผนงานจัดการศึกษา อุดมศึกษา งานสนับสนุนการจัดการศึกษา สำนักงานเลขาธิการคณะ เงินอุดหนุน เงินอุดหนุนทั่วไป โครงการบริหารจัดการองค์การ โครงการสวัสดิการตรวจสุขภาพเพื่อบุคลากร

9.2 รายละเอียดค่าใช้จ่าย (จำแนกหมวดค่าใช้จ่ายเป็นไปตามระเบียบทางราชการ

ลำดับ	รายการ	รายได้ (บาท)
1	ค่าตรวจสุขภาพบุคลากร จำนวน 200 คนๆ ละ 750 บาท	150,000
รวม		150,000

*หมายเหตุ ถัวเฉลี่ยจ่ายภายในหมวดรายจ่ายแต่ละหมวด

10. วัน เวลา และสถานที่ในการดำเนินการ

วัน เวลา ในการจัดกิจกรรม	สถานที่จัดกิจกรรม
มกราคม ถึงมีนาคม 2564	โรงพยาบาลมหาวิทยาลัยนเรศวร

11. ตัวชี้วัดความสำเร็จโครงการ (KPI)

ประเภท	ตัวชี้วัดความสำเร็จ (KPI)
<input checked="" type="checkbox"/> ปริมาณ	ผู้เข้าร่วมโครงการอย่างน้อยร้อยละ 80
<input checked="" type="checkbox"/> คุณภาพ	ผู้เข้าร่วมพึงพอใจในการเข้ารับการตรวจร่างกายประจำปี
<input checked="" type="checkbox"/> เวลา	ดำเนินการเสร็จสิ้นภายในเวลาที่กำหนด
<input checked="" type="checkbox"/> ต้นทุน	ใช้งบประมาณในการดำเนินโครงการไม่เกินงบประมาณที่ได้กำหนดไว้

12. ตัวชี้วัดประกอบการประกันคุณภาพตามเกณฑ์มาตรฐาน

EdPEX หมวดที่ 7 ผลลัพธ์

7.3 ผลลัพธ์ด้านการมุ่งเน้นบุคลากร

13. ผลที่คาดว่าจะได้รับ

บุคลากรคณะทันตแพทยศาสตร์ มีร่างกายที่แข็งแรง เป็นการเพิ่มสมรรถนะการทำงานให้แก่บุคลากร ส่งผลต่อการทำงานที่มีประสิทธิภาพมากยิ่งขึ้น

โครงการตามแผนปฏิบัติการประจำปีงบประมาณ พ.ศ. 2564 มหาวิทยาลัยนเรศวร

หน่วยงาน คณะทันตแพทยศาสตร์

1. รหัสโครงการ ทพ.0103/64

ชื่อโครงการ โครงการประชาสัมพันธ์คณะทันตแพทยศาสตร์

Value Chain ต้นน้ำ กลางน้ำ ปลายน้ำ

2. ความสอดคล้องกับพันธกิจมหาวิทยาลัย

- การผลิตบัณฑิต..... หลัก.....รอง การวิจัย.....หลัก.....รอง
- การบริการวิชาการแก่สังคม.....หลัก.. ..รอง การทำนุบำรุงศิลปวัฒนธรรม.....หลัก.....รอง
- การบริหารจัดการ.... หลัก.....รอง

3. ความสอดคล้องกับแผนระดับต่างๆ

3.1 ยุทธศาสตร์การพัฒนามหาวิทยาลัยแผนพัฒนามหาวิทยาลัยนเรศวร ฉบับที่ 12 พ.ศ.2560-2564 ฉบับปรับปรุง (พ.ศ.2563-2564)

- ยุทธศาสตร์ที่ 1 การผลิตบัณฑิตให้มีคุณภาพ
กลยุทธ์ที่.....แนวทางการขับเคลื่อนที่.....ตัวชี้วัดที่.....หลัก.....รอง.....
- ยุทธศาสตร์ที่ 2 การเพิ่มขีดความสามารถการวิจัย เพื่อสร้างนวัตกรรมสู่ความเป็นเลิศ
กลยุทธ์ที่.....แนวทางการขับเคลื่อนที่.....ตัวชี้วัดที่.....หลัก.....รอง.....
- ยุทธศาสตร์ที่ 3 การเสริมสร้างศักยภาพการให้บริการวิชาการเพื่อสร้างความเข้มแข็งให้แก่ชุมชน
กลยุทธ์ที่.....3.1.....แนวทางการขับเคลื่อนที่.....3.1.1.....ตัวชี้วัดที่.....3.1.1.1.....หลัก.....รอง... ...
- ยุทธศาสตร์ที่ 4 การส่งเสริมการทำนุบำรุงศิลปะและวัฒนธรรม เพื่ออนุรักษ์ สืบสานและเชื่อมโยงกับประเพณีของท้องถิ่น
กลยุทธ์ที่.....แนวทางการขับเคลื่อน.....ตัวชี้วัดที่.....หลัก.....รอง.....
- ยุทธศาสตร์ที่ 5 การบริหารจัดการเชิงบูรณาการเพื่อความเข้มแข็งและยั่งยืน
กลยุทธ์ที่ 5.1 แนวทางการขับเคลื่อน 5.1.1 ตัวชี้วัดที่ 5.1.1.1 หลัก.. ...รอง.....

3.2 แผนพัฒนาฯ ของคณะ/หน่วยงาน

- ประเด็นยุทธศาสตร์ที่.....3.....กลยุทธ์ที่.....3.3..... มาตรการที่.....3.3.5, 3.3.6.....

4. ภาพรวมโครงการ/การดำเนินงาน

- 4.1 ลักษณะการดำเนินงาน โครงการ การดำเนินงาน
- 4.2 ภายใต้อำนาจ แผนงานจัดการศึกษาอุดมศึกษา
- 4.3 ลักษณะโครงการ โครงการที่ใช้งบประมาณ โครงการที่ไม่ใช้งบประมาณ
- 4.4 วิธีการดำเนินงาน ดำเนินการเอง จัดจ้าง
- 4.5 รหัส GFMS ของโครงการ(ถ้ามี)

5. ผู้รับผิดชอบ

5.1 หน่วยงานที่รับผิดชอบ	โสตทัศนูปกรณ์ และประชาสัมพันธ์		
5.2 ผู้รับผิดชอบ	รองคณบดีฝ่ายวิจัยและวิเทศสัมพันธ์	โทร	6062
5.3 ผู้ประสานงาน	นางสายสุนีย์ เดชะศิลารักษ์	โทร	6008
5.4 ผู้รายงานผล	นางสายสุนีย์ เดชะศิลารักษ์	โทร	6009

6. หลักการและเหตุผล

คณะทันตแพทยศาสตร์ มหาวิทยาลัยนเรศวร มีบัณฑิตที่จบเป็นทันตแพทย์ และผู้ช่วยทันตแพทย์ออกไปรับใช้สังคมแล้วหลายรุ่น คณะทันตแพทยศาสตร์มีนโยบายและแผนดำเนินการในการติดต่อกับบุคคลภายนอกทั้งในระดับโรงเรียน มหาวิทยาลัย หน่วยราชการ เอกชน ซึ่งจะส่งผลให้ภาพลักษณ์ของคณะฯ และมหาวิทยาลัยเป็นที่รู้จักของบุคคลทั่วไป

7. วัตถุประสงค์

- 7.1 เพื่อประชาสัมพันธ์กิจกรรมของคณะทันตแพทยศาสตร์และโรงพยาบาลทันตกรรม
- 7.2 เพื่อประชาสัมพันธ์หลักสูตรของคณะทันตแพทยศาสตร์
- 7.3 เพื่อเผยแพร่ข้อมูลข่าวสารต่างๆ เพื่อเสนอผลงานและชื่อเสียงเกียรติคุณของคณะฯ ให้แพร่หลายแก่สาธารณชนทั้งภายในและภายนอกมหาวิทยาลัย

8. เป้าหมายของโครงการ

8.1. เป้าหมายการดำเนินงาน

เชิงผลผลิต(Output)	สร้างและปรับปรุงภาพลักษณ์โดยใช้สื่อประชาสัมพันธ์ในรูปแบบต่างๆให้เข้าถึงกลุ่มเป้าหมายเพื่อประชาสัมพันธ์ข่าวสารและสร้างภาพลักษณ์ของคณะฯและโรงพยาบาลทันตกรรม
เชิงผลลัพธ์(Outcome)	คณะทันตแพทยศาสตร์และโรงพยาบาลทันตกรรมมหาวิทยาลัยนเรศวรเป็นที่รู้จักและยอมรับของบุคคลภายนอกทั้งในระดับโรงเรียน มหาวิทยาลัย หน่วยราชการ เอกชน

8.2 กลุ่มเป้าหมาย (รายการกิจกรรม)

เป้าหมาย	หน่วยนับ	จำนวน
องค์กร/ระบบบริหารจัดการ	องค์กร/ระบบบริหารจัดการ	1

8.3. กิจกรรม/เนื้อหาที่/แผนการใช้จ่ายงบประมาณที่จะดำเนินการ (รายการกิจกรรม)

กิจกรรม	งบประมาณ (บาท)	ปีงบประมาณ พ.ศ. 2564 (บาท)											
		ไตรมาส 1			ไตรมาส 2			ไตรมาส 3			ไตรมาส 4		
		ต.ค.	พ.ย.	ธ.ค.	ม.ค.	ก.พ.	มี.ค.	เม.ย.	พ.ค.	มิ.ย.	ก.ค.	ส.ค.	ก.ย.
ชีววางแผนงาน (P) 1. จัดทำแผนกิจกรรม/โครงการ 2. ขออนุมัติโครงการและงบประมาณ	-		↔										
ชีวดำเนินการ (D) 1. รวบรวมข้อมูลการประชาสัมพันธ์ 2. ออกแบบ 3. จัดทำต้นฉบับ	5,000												↔

กิจกรรม	งบประมาณ (บาท)	ปีงบประมาณ พ.ศ. 2564 (บาท)											
		ไตรมาส 1			ไตรมาส 2			ไตรมาส 3			ไตรมาส 4		
		ต.ค.	พ.ย.	ธ.ค.	ม.ค.	ก.พ.	มี.ค.	เม.ย.	พ.ค.	มิ.ย.	ก.ค.	ส.ค.	ก.ย.
4. จัดซื้อจัดจ้าง 5. ประชาสัมพันธ์และเผยแพร่													
ขั้นสรุปและประเมินผล (C) 1. สรุปผลการดำเนินโครงการ 2. นำผลการสรุปใส่ในรายงานผลการดำเนินงานประจำปี	-												↔
ขั้นปรับปรุงตามผลการประเมิน(A) 1. นำข้อเสนอแนะไปวางแผนการจัดกิจกรรมในปีถัดไป	-												↔
รวม	5,000	1,250			1,250			1,250			1,250		

9. งบประมาณ

9.1 แหล่งงบประมาณ

งบประมาณรายได้ 5,000 บาท

แหล่งงบประมาณ : เงินงบประมาณรายได้ ประจำปีงบประมาณ 2564 กองทุนเพื่อการศึกษา แผนงานจัดการศึกษา อุดมศึกษา งานสนับสนุนการจัดการศึกษา สำนักงานเลขาธิการคณะ เงินอุดหนุน เงินอุดหนุนทั่วไป โครงการพัฒนาคุณภาพองค์กร โครงการประชาสัมพันธ์คณะทันตแพทยศาสตร์

9.2 รายละเอียดค่าใช้จ่าย (จำแนกหมวดค่าใช้จ่ายเป็นไปตามระเบียบทางราชการ)

ลำดับ	รายการ	รายได้ (บาท)
1	เอกสารประชาสัมพันธ์คณะฯ	1,000
2	ป้ายและโปสเตอร์ประชาสัมพันธ์คณะฯ	4,000
รวม		5,000

*หมายเหตุ ถัวเฉลี่ยจ่ายภายในหมวดรายจ่ายแต่ละหมวด

10. วัน เวลา และสถานที่ในการดำเนินการ

วัน เวลา ในการจัดกิจกรรม	สถานที่จัดกิจกรรม
พฤศจิกายน 2563 – กันยายน 2564	คณะทันตแพทยศาสตร์ มหาวิทยาลัยนเรศวร

11. ตัวชี้วัดความสำเร็จโครงการ (KPI)

ประเภท	ตัวชี้วัดความสำเร็จ (KPI)
<input type="checkbox"/> ปริมาณ	-
<input checked="" type="checkbox"/> คุณภาพ	- บุคลากรภายนอกมหาวิทยาลัยได้มีโอกาสรู้จักและรับทราบกิจกรรมและพัฒนาการของคณะฯ - ผู้บริหารและบุคลากรได้รับทราบผลงานของคณะฯ - ผู้สมัครเข้าเรียนหลักสูตรทันตแพทยศาสตร์ได้รับทราบข้อมูลของคณะฯ
<input checked="" type="checkbox"/> เวลา	ดำเนินการเสร็จสิ้นภายในเวลาที่กำหนด
<input checked="" type="checkbox"/> ต้นทุน	ใช้งบประมาณในการดำเนินโครงการไม่เกินงบประมาณที่ได้กำหนดไว้

12. ตัวชี้วัดประกอบการประกันคุณภาพตามเกณฑ์มาตรฐาน

EdPEX หมวดที่...1,..2,..3.....

13. ผลที่คาดว่าจะได้รับ

- 1) คณะทันตแพทยศาสตร์และโรงพยาบาลทันตกรรมมีภาพลักษณ์ที่ดีในสายตาของบุคคลภายนอกทั้งในระดับโรงเรียน มหาวิทยาลัย หน่วยราชการ เอกชน
- 2) บุคคลภายนอกทั้งในระดับโรงเรียน มหาวิทยาลัย หน่วยราชการ เอกชน รับรู้ข่าวสารและการพัฒนาของคณะทันตแพทยศาสตร์และโรงพยาบาลทันตกรรม

โครงการ ทพ.02

งานการศึกษา

โครงการตามแผนปฏิบัติการประจำปีงบประมาณ พ.ศ. 2564 มหาวิทยาลัยนเรศวร

หน่วยงาน คณะทันตแพทยศาสตร์

1. รหัสโครงการ ทพ.0201/64

ชื่อโครงการ โครงการส่งบัณฑิตสู่สังคม 19

Value Chain ต้นน้ำ กลางน้ำ ปลายน้ำ

2. ความสอดคล้องกับพันธกิจมหาวิทยาลัย

- การผลิตบัณฑิต.....✓.....หลัก.....รอง การวิจัย.....หลัก.....รอง
- การบริการวิชาการแก่สังคม.....หลัก.....รอง การทำนุบำรุงศิลปวัฒนธรรม.....หลัก.....รอง
- การบริหารจัดการ.....หลัก.....รอง

3. ความสอดคล้องกับแผนระดับต่างๆ

3.1 ยุทธศาสตร์การพัฒนามหาวิทยาลัยแผนพัฒนามหาวิทยาลัยนเรศวร ฉบับที่ 12 พ.ศ.2560-2564

ฉบับปรับปรุง (พ.ศ.2563-2564)

- ยุทธศาสตร์ที่ 1 การผลิตบัณฑิตให้มีคุณภาพ
กลยุทธ์ที่ 1.3, 1.4 แนวทางการขับเคลื่อนที่ 1.3.1, 1.4.1 ตัวชี้วัดที่ 1.3.1.1, 1.4.1.1 หลัก...✓...รอง.....
- ยุทธศาสตร์ที่ 2 การเพิ่มขีดความสามารถการวิจัย เพื่อสร้างนวัตกรรมสู่ความเป็นเลิศ
กลยุทธ์ที่.....แนวทางการขับเคลื่อนที่.....ตัวชี้วัดที่.....หลัก.....รอง.....
- ยุทธศาสตร์ที่ 3 การเสริมสร้างศักยภาพการให้บริการวิชาการเพื่อสร้างความเข้มแข็งให้แก่ชุมชน
กลยุทธ์ที่.....แนวทางการขับเคลื่อนที่.....ตัวชี้วัดที่.....หลัก.....รอง.....
- ยุทธศาสตร์ที่ 4 การส่งเสริมการทำนุบำรุงศิลปะและวัฒนธรรม เพื่ออนุรักษ์ สืบสานและเชื่อมโยงกับประเพณี
ของท้องถิ่น
กลยุทธ์ที่.....แนวทางการขับเคลื่อน.....ตัวชี้วัดที่.....หลัก.....รอง.....
- ยุทธศาสตร์ที่ 5 การบริหารจัดการเชิงบูรณาการเพื่อความเข้มแข็งและยั่งยืน
กลยุทธ์ที่.....แนวทางการขับเคลื่อน.....ตัวชี้วัดที่.....หลัก.....รอง.....

3.2 แผนพัฒนาฯ ของคณะ/หน่วยงาน

- ประเด็นยุทธศาสตร์ที่ 1 กลยุทธ์ที่ 1.2 มาตรการที่ 1.2.3

4. ภาพรวมโครงการ/การดำเนินงาน

- 4.1 ลักษณะการดำเนินงาน โครงการ การดำเนินงาน
- 4.2 ภายใต้อำนาจ แผนงานจัดการศึกษาอุดมศึกษา
- 4.3 ลักษณะโครงการ โครงการที่ใช้งบประมาณ โครงการที่ไม่ใช้งบประมาณ
- 4.4 วิธีการดำเนินงาน ดำเนินการเอง จัดจ้าง
- 4.5 รหัส GFMS ของโครงการ(ถ้ามี)

5. ผู้รับผิดชอบ

5.1 หน่วยงานที่รับผิดชอบ	งานบริการการศึกษา	
5.2 ผู้รับผิดชอบ	รองคณบดีฝ่ายการศึกษา	โทร. 7483
5.3 ผู้ประสานงาน	นางสาวศิริพร บัวอัน	โทร. 6035
	นางสาวสุกฤตา เส็งเข้ม	โทร. 6065
	นางสาววรรณุช จันท	โทร. 6066
	นายมนตรี ทองอ่อน	โทร. 6035
	นางสาววารภรณ์ สุพระมิตร	โทร. 6033
	นางสาววรัญญา สร้อยไวยงาม	โทร. 6033
5.4 ผู้รายงานผล	นางสาววรรณุช จันท	โทร. 6033

6. หลักการและเหตุผล

ด้วยคณะทันตแพทยศาสตร์ จะจัดให้มีการฝึกอบรมโครงการส่งบัณฑิตสู่สังคมโดยมีนิสิตทันตแพทย์ และอาจารย์เข้าร่วมโครงการ เนื่องจากบัณฑิตของคณะทันตแพทยศาสตร์ มหาวิทยาลัยนเรศวร จะจบการศึกษาออกไปเป็นทันตแพทย์ รับผิดชอบในปีการศึกษา 2563 จำนวน 65 คน เพื่อเป็นการวางรูปแบบที่ดีและเป็นตัวอย่างแก่บัณฑิตรุ่นต่อ ๆ ไป ในการทำตัวเป็นส่วนหนึ่งของวิชาชีพและเป็นประชากรที่มีคุณภาพของสังคมช่วยเหลือในการพัฒนาสังคม บวกกับอาจารย์และบัณฑิตจะต้องไปสัมผัสกับสังคมทุกระดับในประเทศและต่างประเทศทั้งในทางวิชาการและทางสังคม คณะทันตแพทยศาสตร์จึงจัดอบรมนิสิตทันตแพทย์ และอาจารย์ของคณะฯ ให้เป็นผู้มีความเป็นมนุษย์ มีความรับผิดชอบ และมีความผูกพันกับคณะ และมหาวิทยาลัย

7. วัตถุประสงค์

- 7.1 เพื่อให้อาจารย์และบัณฑิตทันตแพทย์มีความสำนึกในความรับผิดชอบต่อวิชาชีพ
- 7.2 เพื่อให้อาจารย์และบัณฑิตทันตแพทย์มีความผูกพันกับคณะฯ และมหาวิทยาลัย
- 7.3 เพื่อให้อาจารย์และบัณฑิตทันตแพทย์มีช่องทางเพื่อความก้าวหน้าในวิชาชีพ

8. เป้าหมายของโครงการ

8.1. เป้าหมายการดำเนินงาน

เชิงผลผลิต(Output)	บัณฑิตทันตแพทย์มีความผูกพันกับคณะฯ และมหาวิทยาลัย
เชิงผลลัพธ์(Outcome)	บัณฑิตทันตแพทย์มีช่องทางเพื่อความก้าวหน้าในวิชาชีพ

8.2 กลุ่มเป้าหมาย

เป้าหมาย	หน่วยนับ	จำนวน
จำนวนผู้เข้าร่วมโครงการจำนวนทั้งสิ้น	คน	135
นิสิต	คน	65
บุคลากรสายวิชาการ	คน	60
บุคลากรสายสนับสนุน	คน	10

8.3. กิจกรรม/เนื้อหาที่/แผนการใช้จ่ายงบประมาณที่จะดำเนินการ (รายกิจกรรม)

กิจกรรม	งบประมาณ (บาท)	ปีงบประมาณ พ.ศ. 2564 (บาท)											
		ไตรมาส 1			ไตรมาส 2			ไตรมาส 3			ไตรมาส 4		
		ต.ค.	พ.ย.	ธ.ค.	ม.ค.	ก.พ.	มี.ค.	เม.ย.	พ.ค.	มิ.ย.	ก.ค.	ส.ค.	ก.ย.
ชั้นวางแผนงาน (P) 1. ประสานงานกับวิทยากรและ หน่วยงานต่างๆ เพื่อเตรียมงาน	-			↔									
ชั้นดำเนินการ (D) 1. ขออนุมัติโครงการ 2. ดำเนินโครงการ	65,000					↔		↔					
ชั้นสรุปและประเมินผล (C) 1. สรุปและประเมินผล	-									↔			
ชั้นปรับปรุงตามผลการประเมิน (A) 1. นำผลประเมินมาประชุมเพื่อ ปรับปรุงการจัดงานในปีต่อไป	-										↔		
รวม	65,000		-			-		65,000				-	

9. งบประมาณ

9.1 แหล่งงบประมาณ

งบประมาณรายได้ 65,000 บาท

แหล่งงบประมาณ : เงินงบประมาณรายได้ ประจำปีงบประมาณ 2564 กองทุนเพื่อการศึกษา แผนงานจัดการศึกษา
 อุดมศึกษา งานสนับสนุนการจัดการศึกษา สำนักงานเลขาธิการคณะ เงินอุดหนุน เงินอุดหนุนทั่วไป โครงการพัฒนากระบวนการ
 จัดการเรียนการสอน โครงการส่งเสริมบัณฑิตสู่สังคม

9.2 รายละเอียดค่าใช้จ่าย (จำแนกหมวดค่าใช้จ่ายเป็นไปตามระเบียบทางราชการ)

ลำดับ	รายการ	รายได้ (บาท)
1	ค่าตอบแทนสำหรับวิทยากร	20,000
2	ค่าเดินทางราชการ สำหรับวิทยากร	25,000
3	ค่าอาหารและเครื่องดื่มสำหรับผู้เข้าร่วมโครงการ	20,000
	รวม	65,000

*หมายเหตุ ถัวเฉลี่ยจ่ายภายในหมวดรายจ่ายแต่ละหมวด

10. วัน เวลา และสถานที่ในการดำเนินการ

วัน เวลา ในการดำเนินการ	สถานที่จัดกิจกรรม
เดือนเมษายน 2564	คณะทันตแพทยศาสตร์ มหาวิทยาลัยนเรศวร

11. ตัวชี้วัดความสำเร็จโครงการ (KPI)

ประเภท	ตัวชี้วัดความสำเร็จ (KPI)
<input checked="" type="checkbox"/> ปริมาณ	มีผู้เข้าร่วมโครงการอย่างน้อย ร้อยละ 80
<input checked="" type="checkbox"/> คุณภาพ	มีผลประเมินความพึงพอใจอยู่ในระดับดี/มากขึ้นไป
<input checked="" type="checkbox"/> เวลา	ดำเนินการเสร็จสิ้นภายในเวลาที่กำหนด
<input checked="" type="checkbox"/> ต้นทุน	ใช้งบประมาณในการดำเนินโครงการไม่เกินงบประมาณที่ได้กำหนดไว้

12. ตัวชี้วัดประกอบการประกันคุณภาพตามเกณฑ์มาตรฐาน

EdPEX หมวดที่....3....

13. ผลที่คาดว่าจะได้รับ

- 1) บัณฑิตทันตแพทย์มีความสำนึกในความรับผิดชอบต่อวิชาชีพ
- 2) บัณฑิตทันตแพทย์มีความผูกพันกับคณะฯ และมหาวิทยาลัย
- 3) บัณฑิตทันตแพทย์มีเส้นทางเพื่อความก้าวหน้าในวิชาชีพ

โครงการตามแผนปฏิบัติการประจำปีงบประมาณ พ.ศ. 2564 มหาวิทยาลัยนเรศวร

หน่วยงาน คณะทันตแพทยศาสตร์

1. รหัสโครงการ ทพ.0202/64

ชื่อโครงการ โครงการอบรมพัฒนาศักยภาพทางทันตแพทยศาสตรศึกษา

Value Chain

ต้นน้ำ

กลางน้ำ

ปลายน้ำ

2. ความสอดคล้องกับพันธกิจมหาวิทยาลัย

การผลิตบัณฑิต.....✓...หลัก.....รอง

การวิจัย.....หลัก.....รอง

การบริการวิชาการแก่สังคม.....หลัก.....รอง

การทำนุบำรุงศิลปวัฒนธรรม.....หลัก.....รอง

การบริหารจัดการ.....หลัก.....รอง

3. ความสอดคล้องกับแผนระดับต่าง ๆ

3.1 ยุทธศาสตร์การพัฒนามหาวิทยาลัยแผนพัฒนามหาวิทยาลัยนเรศวร ฉบับที่ 12 พ.ศ.2560-2564

ฉบับปรับปรุง (พ.ศ.2563-2564)

ยุทธศาสตร์ที่ 1 การผลิตบัณฑิตให้มีคุณภาพ

กลยุทธ์ที่...1.1..แนวทางการขับเคลื่อนที่...1.1.3, 1.1.4..ตัวชี้วัดที่...1.1.3.1, 1.1.4.1, 1.1.4.2..หลัก..✓...รอง...

ยุทธศาสตร์ที่ 2 การเพิ่มขีดความสามารถการวิจัย เพื่อสร้างนวัตกรรมสู่ความเป็นเลิศ

กลยุทธ์ที่.....แนวทางการขับเคลื่อนที่.....ตัวชี้วัดที่.....หลัก.....รอง.....

ยุทธศาสตร์ที่ 3 การเสริมสร้างศักยภาพการให้บริการวิชาการเพื่อสร้างความเข้มแข็งให้แก่ชุมชน

กลยุทธ์ที่.....แนวทางการขับเคลื่อนที่.....ตัวชี้วัดที่.....หลัก.....รอง.....

ยุทธศาสตร์ที่ 4 การส่งเสริมการทำนุบำรุงศิลปะและวัฒนธรรม เพื่ออนุรักษ์ สืบสานและเชื่อมโยงกับประเพณี

ของท้องถิ่น

กลยุทธ์ที่.....แนวทางการขับเคลื่อน.....ตัวชี้วัดที่.....หลัก.....รอง.....

ยุทธศาสตร์ที่ 5 การบริหารจัดการเชิงบูรณาการเพื่อความเข้มแข็งและยั่งยืน

กลยุทธ์ที่.....แนวทางการขับเคลื่อน.....ตัวชี้วัดที่.....หลัก.....รอง.....

3.2 แผนพัฒนาฯ ของคณะ/หน่วยงาน

ประเด็นยุทธศาสตร์ที่...1, 3, 9..กลยุทธ์ที่...1.2, 1.3, 3.2, 9.2..มาตรการที่...1.2.4, 1.3.1, 3.2.2, 9.2.3...

4. ภาพรวมโครงการ/การดำเนินงาน

4.1 ลักษณะการดำเนินงาน

โครงการ

การดำเนินงาน

4.2 ภายใต้อำนาจ

แผนงานจัดการศึกษาอุดมศึกษา

4.3 ลักษณะโครงการ

โครงการที่ใช้งบประมาณ

โครงการที่ไม่ใช้งบประมาณ

4.4 วิธีการดำเนินงาน

ดำเนินการเอง

จัดจ้าง

4.5 รหัส GFMS ของโครงการ(ถ้ามี).....-.....

5. ผู้รับผิดชอบ

5.1 หน่วยงานที่รับผิดชอบ	งานการศึกษา	
5.2 ผู้รับผิดชอบ	รองคณบดีฝ่ายการศึกษา	โทร 6065
5.3 ผู้ประสานงาน	นางสาวศิริพร บัวอัน	โทร 6035
	นางสาวสุกฤตา เส็งเข้ม	โทร 6065
	นางสาววรรณุช จันท	โทร 6065
	นายมนตรี ทองอ่อน	โทร 6035
	นางสาววราภรณ์ สุพระมิตร	โทร 6033
	นางสาววรัญญา สร้อยไยงาม	โทร 6033
5.4 ผู้รายงานผล	นางสาววรรณุช จันท	โทร 6065

6. หลักการและเหตุผล

จากการรวบรวมข้อมูลความคิดเห็นของคณาจารย์ นิสิตทันตแพทย์ และบุคลากรสายสนับสนุน พบว่านอกเหนือจากนิสิตทันตแพทย์ที่เป็นปัจจัยหลักในการสำเร็จการศึกษาแล้ว ปัจจัยอื่น ๆ ที่ส่งผลต่อความสำเร็จการศึกษาของนิสิตทันตแพทย์ ได้แก่ ปัจจัยด้านอาจารย์ บุคลากรสายสนับสนุน และการบริหารจัดการ ในส่วนของอาจารย์ พบว่า อาจารย์ยังขาดความรู้ความเข้าใจในกรอบเนื้อหาความรู้ตามเกณฑ์ทันตแพทยสภา รูปแบบกระบวนการจัดการเรียนการสอนที่เหมาะสม รวมถึงการวัดและประเมินผลให้สอดคล้องไปกับคุณลักษณะของเนื้อหาในรายวิชาดังกล่าว ส่วนบุคลากรสายสนับสนุน พบว่า ยังขาดทักษะทางอารมณ์และขาดประสบการณ์ในการบริหารและจัดการการศึกษาในมิติต่าง ๆ ดังนั้น การจัดโครงการอบรมพัฒนาศักยภาพทางทันตแพทยศาสตรศึกษา จะทำให้คณาจารย์มีศักยภาพเพิ่มขึ้นในการจัดการเรียนการสอน การวัดและประเมินผลให้สอดคล้องกับแนวทางการประเมินความรู้เพื่อขึ้นทะเบียนเป็นผู้ประกอบวิชาชีพทันตกรรม และ ทำให้อาจารย์และบุคลากรสายสนับสนุนได้รับการพัฒนาทักษะทางอารมณ์ที่เหมาะสมในการทำงานตามกับบริบทของตน เพื่อส่งเสริมให้เกิดผลสัมฤทธิ์ทางการศึกษาที่ดีขึ้น

7. วัตถุประสงค์

- 7.1 เพื่อให้คณาจารย์มีความรู้ ความเข้าใจ และมีทักษะขั้นสูงในประเด็นที่เกี่ยวข้องกับการเรียนการสอน การวัดและประเมินผล ที่จำเป็นต่อการทำงานด้านการศึกษา
- 7.2 เพื่อให้คณาจารย์เกิดการพัฒนาศักยภาพด้านการสอนและเทคนิคหรือแนวทางในการให้คำปรึกษาในเรื่องต่าง ๆ
- 7.3 เพื่อพัฒนาทักษะทางอารมณ์ของบุคลากรในการทำงาน
- 7.4 เพื่อให้บุคลากรได้พูดคุย แลกเปลี่ยนประสบการณ์ในด้านต่าง ๆ ในการทำงานที่สอดคล้องกับบริบทของคณะฯ

8. เป้าหมายของโครงการ

8.1. เป้าหมายการดำเนินงาน

เชิงผลผลิต(Output)	คณาจารย์และบุคลากรมีความรู้ ความเข้าใจ และทักษะที่เพิ่มขึ้น
เชิงผลลัพธ์(Outcome)	คณาจารย์และบุคลากรนำทักษะมาปรับใช้ในการจัดการเรียน-การสอนสำหรับนิสิต

8.2 กลุ่มเป้าหมาย (รายกิจกรรม)

เป้าหมาย	หน่วยนับ	จำนวน
จำนวนผู้เข้าร่วมโครงการจำนวนทั้งสิ้น	คน	90
บุคลากรสายวิชาการ	คน	80
บุคลากรสายสนับสนุน	คน	10

8.3. กิจกรรม/เนื้อหาที่/แผนการใช้จ่ายงบประมาณที่จะดำเนินการ

กิจกรรม	งบประมาณ (บาท)	ปีงบประมาณ พ.ศ. 2564 (บาท)											
		ไตรมาส 1			ไตรมาส 2			ไตรมาส 3			ไตรมาส 4		
		ต.ค.	พ.ย.	ธ.ค.	ม.ค.	ก.พ.	มี.ค.	เม.ย.	พ.ค.	มิ.ย.	ก.ค.	ส.ค.	ก.ย.
ชั้นวางแผนงาน (P) 1. ประชุมวางแผนการจัดงาน	-					↔							
ชั้นดำเนินการ (D) 1. ขออนุมัติโครงการ 2. ดำเนินการเตรียมการสัมมนา 3. ติดต่อวิทยากร 4. จัดเตรียมสถานที่และเอกสาร 5. ประชาสัมพันธ์โครงการ 6. จัดสัมมนาและอบรมบุคลากร	450,000					↔	↔	↔					
ชั้นสรุปและประเมินผล (C) 1. สรุปและประเมินผลโครงการ	-										↔		
ชั้นปรับปรุงตามผลการประเมิน (A) 1. นำผลประเมินมาประชุมเพื่อปรับปรุงการจัดงานในปีต่อไป	-											↔	
รวม	450,000	-			-			450,000			-		

9. งบประมาณ

9.1 แหล่งงบประมาณ

งบประมาณรายได้ 450,000 บาท

แหล่งงบประมาณ : เงินงบประมาณรายได้ ประจำปีงบประมาณ 2564 กองทุนเพื่อการศึกษา แผนงานจัดการศึกษา อุดมศึกษา งานสนับสนุนการจัดการศึกษา สำนักงานเลขาธิการคณะ เงินอุดหนุน เงินอุดหนุนทั่วไป โครงการพัฒนากระบวนการจัดการเรียนการสอน โครงการอบรมพัฒนาศักยภาพทางทันตแพทยศาสตรศึกษา

9.2 รายละเอียดค่าใช้จ่าย (จำแนกหมวดค่าใช้จ่ายเป็นไปตามระเบียบทางราชการ)

ลำดับ	รายการ	รายได้ (บาท)
1	ค่าตอบแทนและค่าเดินทางวิทยากร	100,000
2	ค่าที่พักวิทยากร	20,000
3	ค่าอาหาร, อาหารว่างและเครื่องดื่มผู้เข้าร่วมโครงการ	300,000
4	ค่าวัสดุสิ้นเปลือง/วัสดุโฆษณาและเผยแพร่/วัสดุสำนักงาน/วัสดุคอมพิวเตอร์	30,000
รวม		450,000

*หมายเหตุ ถัวเฉลี่ยจ่ายภายในหมวดรายจ่ายแต่ละหมวด

10. วัน เวลา และสถานที่ในการดำเนินการ

วัน เวลา ในการจัดกิจกรรม	สถานที่จัดกิจกรรม
เดือนมิถุนายน 2564	คณะทันตแพทยศาสตร์ มหาวิทยาลัยนเรศวร

11. ตัวชี้วัดความสำเร็จโครงการ (KPI)

ประเภท	ตัวชี้วัดความสำเร็จ (KPI)
<input checked="" type="checkbox"/> ปริมาณ	ผู้เข้าร่วมโครงการอย่างน้อยร้อยละ 90
<input checked="" type="checkbox"/> คุณภาพ	ผู้เข้าร่วมโครงการเข้าใจและทราบแนวทางปฏิบัติในการให้คำปรึกษาและช่วยเหลือนิสิตทันตแพทย์ได้อย่างมีประสิทธิภาพ
<input checked="" type="checkbox"/> เวลา	ดำเนินการเสร็จสิ้นภายในเวลาที่กำหนด
<input checked="" type="checkbox"/> ต้นทุน	ใช้งบประมาณในการดำเนินโครงการไม่เกินงบประมาณที่ได้กำหนดไว้

12. ตัวชี้วัดประกอบการประกันคุณภาพตามเกณฑ์มาตรฐาน

12.1 EdPEx หมวดที่ 6.1 กระบวนการทำงาน

12.2 EdPEx หมวดที่ 7.1 ผลลัพธ์ด้านการเรียนรู้ของผู้เรียนและด้านกระบวนการ

13. ผลที่คาดว่าจะได้รับ

- 1) บุคลากรได้พัฒนาทักษะทางอารมณ์ของบุคลากรในการทำงาน
- 2) คณาจารย์มีแนวทางในการปรับปรุงการเรียนการสอน
- 3) บุคลากรได้พูดคุย แลกเปลี่ยนประสบการณ์ในด้านต่าง ๆ ในการทำงานที่สอดคล้องกับบริบทของคณะฯ

โครงการตามแผนปฏิบัติการประจำปีงบประมาณ พ.ศ. 2564 มหาวิทยาลัยนเรศวร

หน่วยงาน คณะทันตแพทยศาสตร์

1. รหัสโครงการ ทพ.0203/64

ชื่อโครงการ โครงการเตรียมความพร้อมก่อนสำเร็จการศึกษาของผู้ช่วยทันตแพทย์

Value Chain ต้นน้ำ กลางน้ำ ปลายน้ำ

2. ความสอดคล้องกับพันธกิจมหาวิทยาลัย

- การผลิตบัณฑิต.....✓.....หลัก.....รอง การวิจัย.....หลัก.....รอง
- การบริการวิชาการแก่สังคม.....หลัก.....รอง การทำนุบำรุงศิลปวัฒนธรรม.....หลัก.....รอง
- การบริหารจัดการ.....หลัก.....รอง

3. ความสอดคล้องกับแผนระดับต่างๆ

3.1 ยุทธศาสตร์การพัฒนามหาวิทยาลัยแผนพัฒนามหาวิทยาลัยนเรศวร ฉบับที่ 12 พ.ศ. 2560-2564

ฉบับปรับปรุง (พ.ศ. 2563-2564)

- ยุทธศาสตร์ที่ 1 การผลิตบัณฑิตให้มีคุณภาพ
กลยุทธ์ที่.....1.4.....แนวทางการขับเคลื่อนที่.....1.4.1.....ตัวชี้วัดที่.....1.4.1.3.....หลัก...✓.....รอง.....
- ยุทธศาสตร์ที่ 2 การเพิ่มขีดความสามารถการวิจัย เพื่อสร้างนวัตกรรมสู่ความเป็นเลิศ
กลยุทธ์ที่.....แนวทางการขับเคลื่อนที่.....ตัวชี้วัดที่.....หลัก.....รอง.....
- ยุทธศาสตร์ที่ 3 การเสริมสร้างศักยภาพการให้บริการวิชาการเพื่อสร้างความเข้มแข็งให้แก่ชุมชน
กลยุทธ์ที่.....แนวทางการขับเคลื่อนที่.....ตัวชี้วัดที่.....หลัก.....รอง.....
- ยุทธศาสตร์ที่ 4 การส่งเสริมการทำนุบำรุงศิลปะและวัฒนธรรม เพื่ออนุรักษ์ สืบสานและเชื่อมโยงกับประเพณี
ของท้องถิ่น
กลยุทธ์ที่.....แนวทางการขับเคลื่อน.....ตัวชี้วัดที่.....หลัก.....รอง.....
- ยุทธศาสตร์ที่ 5 การบริหารจัดการเชิงบูรณาการเพื่อความเข้มแข็งและยั่งยืน
กลยุทธ์ที่.....แนวทางการขับเคลื่อน.....ตัวชี้วัดที่.....หลัก.....รอง.....

3.2 แผนพัฒนาฯ ของคณะ/หน่วยงาน

- ประเด็นยุทธศาสตร์ที่.....1.....กลยุทธ์ที่.....1.2.....มาตรการที่.....1.2.1 และ.....1.2.2.....

4. ภาพรวมโครงการ/การดำเนินงาน

- 4.1 ลักษณะการดำเนินงาน โครงการ การดำเนินงาน
- 4.2 ภายใต้อำนาจ แผนงานจัดการศึกษาอุดมศึกษา
- 4.3 ลักษณะโครงการ โครงการที่ใช้งบประมาณ โครงการที่ไม่ใช้งบประมาณ
- 4.4 วิธีการดำเนินงาน ดำเนินการเอง จัดจ้าง
- 4.5 รหัส GFMS ของโครงการ (ถ้ามี).....

5. ผู้รับผิดชอบ

5.1 หน่วยงานที่รับผิดชอบ	งานบริการการศึกษา	
5.2 ผู้รับผิดชอบ	รองคณบดีฝ่ายการศึกษา	โทร 6033
	ผู้ช่วยศาสตราจารย์ ทันทแพทย์หญิง ดร.ธนิดา โพธิ์ดี	โทร. 6193
5.3 ผู้ประสานงาน	นางสาววราภรณ์ สุพระมิตร	โทร 6033
5.4 ผู้รายงานผล	นางสาววราภรณ์ สุพระมิตร	โทร 6033

6. หลักการและเหตุผล

หลักสูตรประกาศนียบัตรผู้ช่วยทันตแพทย์ คณะทันตแพทยศาสตร์ มหาวิทยาลัยนเรศวร เป็นหลักสูตรที่มีการเรียนการสอนและฝึกปฏิบัติงานช่วยข้างเก้าอี้เพื่อฝึกฝนทักษะ ความรู้ และความชำนาญให้แก่บัณฑิตเฉพาะภายในคณะทันตแพทยศาสตร์ ส่งผลให้นิสิตยังขาดประสบการณ์และการเรียนรู้การทำงานภายใต้สถานการณ์จริงจากการทำงานภายนอกคณะ

เพื่อให้บัณฑิตได้เห็นประสบการณ์ในการทำงานจริงในช่วงก่อนสำเร็จการศึกษา จึงจัดโครงการนี้ขึ้นเพื่อให้เกิดการแลกเปลี่ยนเรียนรู้ทักษะ และประสบการณ์ในการทำงานระหว่างศิษย์เก่าที่สำเร็จการศึกษาไปแล้วและปฏิบัติงานอยู่ในภาคส่วนต่าง ๆ เช่น โรงพยาบาลของรัฐ โรงพยาบาลเอกชน หรือคลินิกเอกชนต่าง ๆ ทั้งนี้ยังเป็นการช่วยสร้างความสัมพันธ์อันดีระหว่างศิษย์เก่าและศิษย์ปัจจุบัน และระหว่างอาจารย์และนิสิตด้วย

7. วัตถุประสงค์

- 7.1 เพื่อเสริมสร้างและแลกเปลี่ยนความรู้ ทักษะ และประสบการณ์ในการทำงาน
- 7.2 เพื่อสร้างความสัมพันธ์อันดีและสร้างเครือข่ายระหว่างศิษย์เก่าและศิษย์ปัจจุบัน

8. เป้าหมายของโครงการ

8.1. เป้าหมายการดำเนินงาน

เชิงผลผลิต (Output)	- นิสิต ร้อยละ 80 เข้าร่วมโครงการ และ - คณะกรรมการประจำหลักสูตร/ผู้รับผิดชอบรายวิชา เข้าร่วมกิจกรรม ร้อยละ 80
เชิงผลลัพธ์ (Outcome)	นิสิตร้อยละ 80 ได้รับความรู้และเกิดความเข้าใจในการทำงานมากขึ้น

8.2 กลุ่มเป้าหมาย (รายกิจกรรม)

เป้าหมาย	หน่วยนับ	จำนวน
จำนวนผู้เข้าร่วมโครงการจำนวนทั้งสิ้น	คน	42
นิสิต	คน	19
บุคลากรสายวิชาการ	คน	15
บุคลากรสายสนับสนุน	คน	3
ศิษย์เก่า	คน	5

8.3. กิจกรรม/เนื้อหาที่/แผนการใช้จ่ายงบประมาณที่จะดำเนินการ (รายกิจกรรม)

กิจกรรม	งบประมาณ (บาท)	ปีงบประมาณ พ.ศ. 2564 (บาท)											
		ไตรมาส 1			ไตรมาส 2			ไตรมาส 3			ไตรมาส 4		
		ต.ค.	พ.ย.	ธ.ค.	ม.ค.	ก.พ.	มี.ค.	เม.ย.	พ.ค.	มิ.ย.	ก.ค.	ส.ค.	ก.ย.
ชั้นวางแผนงาน (P) ประชุมวางแผนการจัดงาน	-						↔						
ชั้นดำเนินการ (D) 1. ขออนุมัติโครงการ 2. เชิญวิทยากร 3. ประสานงานกับหน่วยงานต่างๆ 4. ดำเนินกิจกรรม	5,000							↔	↔	↔			
ชั้นสรุปและประเมินผล (C) สรุปและประเมินผล	-								↔				
ชั้นปรับปรุงตามผลการประเมิน (A) นำผลประเมินมาประชุมเพื่อ ปรับปรุงการจัดงานในปีต่อไป	-									↔			
รวม	5,000	-			-			5,000			-		

9. งบประมาณ

9.1 แหล่งงบประมาณ

เงินงบประมาณรายได้ 5,000 บาท

แหล่งงบประมาณ : เงินงบประมาณรายได้ ประจำปีงบประมาณ 2564 กองทุนเพื่อการศึกษา แผนงานจัดการศึกษา อุดมศึกษา งานสนับสนุนการจัดการศึกษา สำนักงานเลขาธิการคณะ เงินอุดหนุน เงินอุดหนุนทั่วไป โครงการพัฒนากระบวนการจัดการเรียนการสอน โครงการเตรียมความพร้อมก่อนสำเร็จการศึกษาของผู้ช่วยทันตแพทย์

9.2 รายละเอียดค่าใช้จ่าย (จำแนกหมวดค่าใช้จ่ายเป็นไปตามระเบียบทางราชการ)

ลำดับ	รายการ	รายได้ (บาท)
1	ค่าอาหาร อาหารว่างและเครื่องดื่ม สำหรับบุคลากรสายวิชาการและบุคลากรสายสนับสนุน	2,000
2	ค่าอาหาร อาหารว่างและเครื่องดื่ม สำหรับนิสิต	3,000
รวม		5,000

*หมายเหตุ ถ้าวณีสายจ่ายภายในหมวดรายจ่ายแต่ละหมวด

10. วัน เวลา และสถานที่ในการดำเนินการ

วัน เวลา ในการดำเนินการ	สถานที่จัดกิจกรรม
เมษายน 2564	คณะทันตแพทยศาสตร์ มหาวิทยาลัยนเรศวร

11. ตัวชี้วัดความสำเร็จโครงการ (KPI)

ประเภท	ตัวชี้วัดความสำเร็จ (KPI)
<input checked="" type="checkbox"/> ปริมาณ	- นิสิต ร้อยละ 80 เข้าร่วมโครงการ และคณะกรรมการประจำหลักสูตร/ผู้รับผิดชอบรายวิชา เข้าร่วมโครงการ ร้อยละ 90
<input checked="" type="checkbox"/> คุณภาพ	- นิสิตร้อยละ 80 ได้รับความรู้และเกิดความเข้าใจในการทำงานมากขึ้น
<input checked="" type="checkbox"/> เวลา	- ดำเนินการแล้วเสร็จภายในวันและเวลาที่กำหนด
<input checked="" type="checkbox"/> ต้นทุน	- ไม่เกินงบประมาณค่าใช้จ่ายที่กำหนดไว้

12. ตัวชี้วัดประกอบการประกันคุณภาพตามเกณฑ์มาตรฐาน

สกอ. ตัวชี้วัดที่ 5.4 ข้อ 11 (ระดับความพึงพอใจของนิสิตปีสุดท้าย)

13. ผลที่คาดว่าจะได้รับ

นิสิตที่เข้าร่วมโครงการได้รับความรู้ เห็นประสบการณ์ในการทำงาน สามารถนำไปใช้ในการปฏิบัติงานได้ในอนาคต

โครงการตามแผนปฏิบัติการประจำปีงบประมาณ พ.ศ. 2564 มหาวิทยาลัยนเรศวร

หน่วยงาน คณะทันตแพทยศาสตร์

1. รหัสโครงการ ทพ.0204/64

ชื่อโครงการ โครงการอบรมพัฒนาบุคลากรคณะทันตแพทยศาสตร์

1.1 กิจกรรมที่ 1 กิจกรรมอบรมพัฒนาอาจารย์ที่ศึกษานิสิตทันตแพทย์ระดับปริญญาตรีและบัณฑิตศึกษา

1.2 กิจกรรมที่ 2 กิจกรรมอบรมพัฒนาศึกษาพยาบาลบุคลากร

Value Chain ต้นน้ำ กลางน้ำ ปลายน้ำ

2. ความสอดคล้องกับพันธกิจมหาวิทยาลัย

การผลิตบัณฑิต........หลัก.....รอง

การวิจัย.....หลัก.....รอง

การบริการวิชาการแก่สังคม.....หลัก.....รอง

การทำนุบำรุงศิลปวัฒนธรรม.....หลัก.....รอง

การบริหารจัดการ.....หลัก.....รอง

3. ความสอดคล้องกับแผนระดับต่างๆ

3.1 ยุทธศาสตร์การพัฒนามหาวิทยาลัยแผนพัฒนามหาวิทยาลัยนเรศวร ฉบับที่ 12 พ.ศ.2560-2564

ฉบับปรับปรุง (พ.ศ.2563-2564)

ยุทธศาสตร์ที่ 1 การผลิตบัณฑิตให้มีคุณภาพ

กลยุทธ์ที่...1.1..แนวทางการขับเคลื่อนที่...1.1.3, 1.1.4. ตัวชี้วัดที่ 1.1.3.1, 1.1.4.1, 1.1.4.2..หลัก....รอง...

ยุทธศาสตร์ที่ 2 การเพิ่มขีดความสามารถการวิจัย เพื่อสร้างนวัตกรรมสู่ความเป็นเลิศ

กลยุทธ์ที่.....แนวทางการขับเคลื่อนที่.....ตัวชี้วัดที่.....หลัก.....รอง.....

ยุทธศาสตร์ที่ 3 การเสริมสร้างศักยภาพการให้บริการวิชาการเพื่อสร้างความเข้มแข็งให้แก่ชุมชน

กลยุทธ์ที่.....แนวทางการขับเคลื่อนที่.....ตัวชี้วัดที่.....หลัก.....รอง.....

ยุทธศาสตร์ที่ 4 การส่งเสริมการทำนุบำรุงศิลปและวัฒนธรรม เพื่ออนุรักษ์ สืบสานและเชื่อมโยงกับประเพณี

ของท้องถิ่น

กลยุทธ์ที่.....แนวทางการขับเคลื่อน.....ตัวชี้วัดที่.....หลัก.....รอง.....

ยุทธศาสตร์ที่ 5 การบริหารจัดการเชิงบูรณาการเพื่อความเข้มแข็งและยั่งยืน

กลยุทธ์ที่.....แนวทางการขับเคลื่อน.....ตัวชี้วัดที่.....หลัก.....รอง.....

3.2 แผนพัฒนาฯ ของคณะ/หน่วยงาน

ประเด็นยุทธศาสตร์ที่...1, 3, 9..กลยุทธ์ที่...1.2, 1.3, 3.2, 9.2...มาตรการที่...1.2.4, 1.3.1, 3.2.2, 9.2.3...

4. ภาพรวมโครงการ/การดำเนินงาน

4.1 ลักษณะการดำเนินงาน

โครงการ

การดำเนินงาน

4.2 ภายใต้อำนาจ

แผนงานจัดการศึกษาอุดมศึกษา

4.3 ลักษณะโครงการ

โครงการที่ใช้งบประมาณ

โครงการที่ไม่ใช้งบประมาณ

4.4 วิธีการดำเนินงาน

ดำเนินการเอง

จัดจ้าง

4.5 รหัส GFMS ของโครงการ(ถ้ามี)

5. ผู้รับผิดชอบ

5.1	หน่วยงานที่รับผิดชอบ	งานบริการการศึกษา	
5.2	ผู้รับผิดชอบ	รองคณบดีฝ่ายการศึกษา	โทร 7456
5.3	ผู้ประสานงาน	นางสาวศิริพร บัวอัน	โทร 6035
		นางสาวสุกฤตา เส็งเข้ม	โทร 6065
		นางสาววรรณุช จันท	โทร 6065
		นายมนตรี ทองอ่อน	โทร 6035
		นางสาววราภรณ์ สุพระมิตร	โทร 6033
		นางสาวรัฐัญญา สร้อยโยงาม	โทร 6033
5.4	ผู้รายงานผล	นางสาววรรณุช จันท	โทร 6065

6. หลักการและเหตุผล

คณาจารย์เป็นปัจจัยที่ส่งผลต่อความสำเร็จการศึกษาของนิสิตทันตแพทย์ ดังนั้น คณะทันตแพทยศาสตร์ มหาวิทยาลัยนเรศวรจึงให้ความสำคัญกับการพัฒนาอาจารย์ที่ปรึกษานิสิตทันตแพทย์ระดับปริญญาตรีและบัณฑิตศึกษา เพื่อให้คณาจารย์ได้ทราบถึงบทบาท หน้าที่ ข้อปฏิบัติของอาจารย์ที่ปรึกษา และทราบถึงเทคนิคหรือแนวทางในการให้คำปรึกษาในเรื่องต่างๆ และเพื่อพัฒนาคณาจารย์ให้มีแนวทางในการปรับปรุงกระบวนการจัดการเรียนการสอน อีกทั้งได้พัฒนาทักษะทางอารมณ์ของบุคลากรในการทำงานมากยิ่งขึ้น

7. วัตถุประสงค์

- 7.1 เพื่อให้คณาจารย์ได้ทราบถึงบทบาท หน้าที่ ข้อปฏิบัติของอาจารย์ที่ปรึกษาในระดับปริญญาตรีและบัณฑิตศึกษา
- 7.2 เพื่อให้คณาจารย์ทราบถึงเทคนิคหรือแนวทางในการให้คำปรึกษาในเรื่องต่าง ๆ
- 7.3 เพื่อให้บุคลากรได้พัฒนาทักษะทางอารมณ์ของบุคลากรในการทำงาน
- 7.4 เพื่อให้คณาจารย์มีแนวทางในการปรับปรุงกระบวนการจัดการเรียนการสอน
- 7.5 เพื่อให้บุคลากรได้พูดคุย แลกเปลี่ยนประสบการณ์ในด้านต่าง ๆ ในการทำงานที่สอดคล้องกับบริบทของคณะฯ

8. เป้าหมายของโครงการ

8.1. เป้าหมายการดำเนินงาน

เชิงผลผลิต(Output)	คณาจารย์และบุคลากรมีความรู้ ความเข้าใจ และทักษะที่เพิ่มขึ้น
เชิงผลลัพธ์(Outcome)	คณาจารย์และบุคลากรนำทักษะมาปรับใช้ในการจัดการเรียน-การสอนสำหรับนิสิต

8.2 กลุ่มเป้าหมาย (รายกิจกรรม)

เป้าหมาย	หน่วยนับ	จำนวน	
		กิจกรรมที่ 1	กิจกรรมที่ 2
จำนวนผู้เข้าร่วมโครงการจำนวนทั้งสิ้น	คน	80	80
บุคลากรสายวิชาการ	คน	70	70
บุคลากรสายสนับสนุน	คน	10	10

8.3. กิจกรรม/เนื้อหาที่/แผนการใช้จ่ายงบประมาณที่จะดำเนินการ (รายกิจกรรม)

กิจกรรม	งบประมาณ (บาท)	ปีงบประมาณ พ.ศ. 2564 (บาท)											
		ไตรมาส 1			ไตรมาส 2			ไตรมาส 3			ไตรมาส 4		
		ต.ค.	พ.ย.	ธ.ค.	ม.ค.	ก.พ.	มี.ค.	เม.ย.	พ.ค.	มิ.ย.	ก.ค.	ส.ค.	ก.ย.
กิจกรรมที่ 1 กิจกรรมอบรมพัฒนาอาจารย์ที่ปรึกษานิสิตทันตแพทย์ระดับปริญญาตรีและบัณฑิตศึกษา													
ชั้นวางแผน (P)	-												
1. ประชุมวางแผนการจัดงาน							↔						
ชั้นดำเนินการ (D)	20,000												
1. ขออนุมัติโครงการ								↔					
2. ดำเนินการเตรียมการสัมมนา								↔					
3. ติดต่อวิทยากร								↔					
4. จัดเตรียมสถานที่และเอกสาร								↔	↔				
5. ประชาสัมพันธ์โครงการ								↔	↔				
6. จัดสัมมนาและอบรมบุคลากร									↔				
ชั้นสรุปและประเมินผล (C)	-											↔	
1. สรุปและประเมินผลโครงการ												↔	
ชั้นปรับปรุงตามผลการประเมิน(A)	-												↔
1. นำผลประเมินมาประชุมเพื่อปรับปรุงการจัดงานในปีต่อไป													↔
กิจกรรมที่ 2 กิจกรรมอบรมพัฒนาศักยภาพบุคลากร													
ชั้นวางแผน (P)	-												
1. ประชุมวางแผนการจัดงาน							↔						
ชั้นดำเนินการ (D)	50,000												
1. ขออนุมัติโครงการ								↔					
2. ดำเนินการเตรียมการสัมมนา								↔					
3. ติดต่อวิทยากร								↔					
4. จัดเตรียมสถานที่และเอกสาร									↔				
5. ประชาสัมพันธ์โครงการ									↔				
6. จัดสัมมนาและอบรมบุคลากร										↔			
ชั้นสรุปและประเมินผล (C)	-												↔
1. สรุปและประเมินผลโครงการ													↔
ชั้นปรับปรุงตามผลการประเมิน(A)	-												↔
1. นำผลประเมินมาประชุมเพื่อปรับปรุงการจัดงานในปีต่อไป													↔
รวม	70,000												
			-							70,000			-

9. งบประมาณ

9.1 แหล่งงบประมาณ

งบประมาณรายได้ 70,000 บาท

แหล่งงบประมาณ : เงินงบประมาณรายได้ ประจำปีงบประมาณ 2564 กองทุนเพื่อการศึกษา แผนงานจัดการศึกษา
อุดมศึกษา งานสนับสนุนการจัดการศึกษา สำนักงานเลขาธิการคณะ เงินอุดหนุน เงินอุดหนุนทั่วไป โครงการบริหารพัฒนาบุคลากร
โครงการอบรมพัฒนาบุคลากรคณะทันตแพทยศาสตร์

9.2 รายละเอียดค่าใช้จ่าย (จำแนกหมวดค่าใช้จ่ายเป็นไปตามระเบียบทางราชการ)

กิจกรรมที่ 1 กิจกรรมอบรมพัฒนาอาจารย์ที่ศึกษานิเทศทันตแพทย์ระดับปริญญาตรีและบัณฑิตศึกษา

ลำดับ	รายการ	รายได้ (บาท)
1	ค่าตอบแทนและค่าเดินทางวิทยากร	15,000
2	ค่าอาหาร, อาหารว่างและเครื่องดื่มผู้เข้าร่วมโครงการ	5,000
รวม		20,000

*หมายเหตุ ถัวเฉลี่ยจ่ายภายในหมวดรายจ่ายแต่ละหมวด

กิจกรรมที่ 2 กิจกรรมอบรมพัฒนาศักยภาพบุคลากร

ลำดับ	รายการ	รายได้ (บาท)
1	ค่าตอบแทนและค่าเดินทางวิทยากร	25,000
2	ค่าที่พักวิทยากร	5,000
3	ค่าอาหาร, อาหารว่างและเครื่องดื่มผู้เข้าร่วมโครงการ	20,000
รวม		50,000

*หมายเหตุ ถัวเฉลี่ยจ่ายภายในหมวดรายจ่ายแต่ละหมวด

10. วัน เวลา และสถานที่ในการดำเนินการ

กิจกรรม	วัน เวลา ในการจัดกิจกรรม	สถานที่จัดกิจกรรม
กิจกรรมที่ 1	เดือนพฤษภาคม 2564	คณะทันตแพทยศาสตร์ มหาวิทยาลัยนเรศวร
กิจกรรมที่ 2	เดือนมิถุนายน 2564	คณะทันตแพทยศาสตร์ มหาวิทยาลัยนเรศวร

11. ตัวชี้วัดความสำเร็จโครงการ (KPI)

ประเภท	ตัวชี้วัดความสำเร็จ (KPI)
กิจกรรมที่ 1 กิจกรรมอบรมพัฒนาอาจารย์ที่ศึกษานิเทศทันตแพทย์ระดับปริญญาตรีและบัณฑิตศึกษา	
<input checked="" type="checkbox"/> ปริมาณ	นิสิตที่เข้ารับคำปรึกษาจากปัญหาเดิมลดลงร้อยละ 5
<input checked="" type="checkbox"/> คุณภาพ	นิสิตไม่กลับมาปรึกษาด้วยปัญหาเดิม
<input checked="" type="checkbox"/> เวลา	ดำเนินการเสร็จสิ้นภายในเวลาที่กำหนด
<input checked="" type="checkbox"/> ต้นทุน	ใช้งบประมาณในการดำเนินโครงการไม่เกินงบประมาณที่ได้กำหนดไว้
กิจกรรมที่ 2 กิจกรรมอบรมพัฒนาศักยภาพบุคลากร	
<input checked="" type="checkbox"/> ปริมาณ	ผู้เข้าร่วมโครงการอย่างน้อยร้อยละ 90
<input checked="" type="checkbox"/> คุณภาพ	ผู้เข้าร่วมโครงการเข้าใจและทราบแนวทางในการปรับปรุงกระบวนการจัดการเรียนการสอน
<input checked="" type="checkbox"/> เวลา	ดำเนินการเสร็จสิ้นภายในเวลาที่กำหนด
<input checked="" type="checkbox"/> ต้นทุน	ใช้งบประมาณในการดำเนินโครงการไม่เกินงบประมาณที่ได้กำหนดไว้

12. ตัวชี้วัดประกอบการประกันคุณภาพตามเกณฑ์มาตรฐาน

EdPEx หมวดที่...6.....

13. ผลที่คาดว่าจะได้รับ

กิจกรรมที่ 1 กิจกรรมอบรมพัฒนาอาจารย์ที่ศึกษานิสิตทันตแพทย์ระดับปริญญาตรีและบัณฑิตศึกษา

- 1) คณาจารย์ได้ทราบถึงบทบาท หน้าที่ ข้อปฏิบัติของอาจารย์ที่ปรึกษาในระดับปริญญาตรีและบัณฑิตศึกษา
- 2) คณาจารย์ทราบถึงเทคนิคหรือแนวทางในการให้คำปรึกษาในเรื่องต่าง ๆ

กิจกรรมที่ 2 กิจกรรมอบรมพัฒนาศักยภาพบุคลากร

- 1) บุคลากรได้พัฒนาทักษะทางอารมณ์ของบุคลากรในการทำงาน
- 2) คณาจารย์มีแนวทางในการปรับปรุงกระบวนการจัดการเรียนการสอน
- 3) บุคลากรได้พูดคุย แลกเปลี่ยนประสบการณ์ในด้านต่าง ๆ ในการทำงานที่สอดคล้องกับบริบทของคณะฯ

โครงการตามแผนปฏิบัติการประจำปีงบประมาณ พ.ศ. 2564 มหาวิทยาลัยนเรศวร

หน่วยงาน คณะทันตแพทยศาสตร์

1. รหัสโครงการ ทพ.0205/64

ชื่อโครงการ โครงการอบรมเพิ่ม/เสริมสร้างศักยภาพนิสิตทันตแพทย์เพื่อการสอบขึ้นทะเบียนใบประกอบวิชาชีพ

1.1 กิจกรรมที่ 1 กิจกรรมสัมมนาทบทวนความรู้แก่นิสิตทันตแพทย์ก่อนสอบขึ้นทะเบียนใบประกอบ
วิชาชีพระดับพรีคลินิก

1.2 กิจกรรมที่ 2 กิจกรรมสัมมนาทบทวนความรู้แก่นิสิตทันตแพทย์ก่อนสอบขึ้นทะเบียนใบประกอบ
วิชาชีพระดับคลินิก

Value Chain



ต้นน้ำ



กลางน้ำ



ปลายน้ำ

2. ความสอดคล้องกับพันธกิจมหาวิทยาลัย

การผลิตบัณฑิต.....✓.....หลัก.....รอง

การวิจัย.....หลัก.....รอง

การบริการวิชาการแก่สังคม.....หลัก.....รอง

การทำนุบำรุงศิลปวัฒนธรรม.....หลัก.....รอง

การบริหารจัดการ.....หลัก.....รอง

3. ความสอดคล้องกับแผนระดับต่างๆ

3.1 ยุทธศาสตร์การพัฒนามหาวิทยาลัยแผนพัฒนามหาวิทยาลัยนเรศวร ฉบับที่ 12 พ.ศ.2560-2564

ฉบับปรับปรุง (พ.ศ.2563-2564)

ยุทธศาสตร์ที่ 1 การผลิตบัณฑิตให้มีคุณภาพ

กลยุทธ์ที่ 1.3, 1.4 แนวทางการขับเคลื่อนที่ 1.3.1, 1.4.1 ตัวชี้วัดที่ 1.3.1.1, 1.4.1.1 หลัก...✓...รอง.....

ยุทธศาสตร์ที่ 2 การเพิ่มขีดความสามารถการวิจัย เพื่อสร้างนวัตกรรมสู่ความเป็นเลิศ

กลยุทธ์ที่.....แนวทางการขับเคลื่อนที่.....ตัวชี้วัดที่.....หลัก.....รอง.....

ยุทธศาสตร์ที่ 3 การเสริมสร้างศักยภาพการให้บริการวิชาการเพื่อสร้างความเข้มแข็งให้แก่ชุมชน

กลยุทธ์ที่.....แนวทางการขับเคลื่อนที่.....ตัวชี้วัดที่.....หลัก.....รอง.....

ยุทธศาสตร์ที่ 4 การส่งเสริมการทำนุบำรุงศิลปะและวัฒนธรรม เพื่ออนุรักษ์ สืบสานและเชื่อมโยงกับประเพณี

ของท้องถิ่น

กลยุทธ์ที่.....แนวทางการขับเคลื่อน.....ตัวชี้วัดที่.....หลัก.....รอง.....

ยุทธศาสตร์ที่ 5 การบริหารจัดการเชิงบูรณาการเพื่อความเข้มแข็งและยั่งยืน

กลยุทธ์ที่.....แนวทางการขับเคลื่อน.....ตัวชี้วัดที่.....หลัก.....รอง.....

3.2 แผนพัฒนาฯ ของคณะ/หน่วยงาน

ประเด็นยุทธศาสตร์ที่ 1

กลยุทธ์ที่ 1.2

มาตรการที่ 1.2.3

4. ภาพรวมโครงการ/การดำเนินงาน

4.1 ลักษณะการดำเนินงาน

โครงการ

การดำเนินงาน

4.2 ภายใต้อำนาจ

แผนงานจัดการศึกษาอุดมศึกษา

4.3 ลักษณะโครงการ

โครงการที่ใช้งบประมาณ

โครงการที่ไม่ใช้งบประมาณ

4.4 วิธีการดำเนินงาน

ดำเนินการเอง

จัดจ้าง

4.5 รหัส GFMS ของโครงการ(ถ้ามี).....

5. ผู้รับผิดชอบ

5.1 หน่วยงานที่รับผิดชอบ	งานการศึกษา	
5.2 ผู้รับผิดชอบ	รองคณบดีฝ่ายการศึกษา	โทร. 7456
5.3 ผู้ประสานงาน	นางสาวศิริพร บัวอัน	โทร. 6035
	นางสาวสุกฤตา เล็งเข้ม	โทร. 6065
	นางสาววรรณุช จันท	โทร. 6065
	นายมนตรี ทองอ่อน	โทร. 6035
	นางสาววารภรณ์ สุพระมิตร	โทร. 6033
	นางสาววรัญญา สร้อยไยงาม	โทร. 6033
5.4 ผู้รายงานผล	นางสาวสุกฤตา เล็งเข้ม	โทร. 6065

6. หลักการและเหตุผล

ศูนย์การประเมินความรู้ความสามารถในการประกอบวิชาชีพทันตกรรม (ศ.ป.ท.) ได้ปรับปรุงแบบการสอบเพื่อขึ้นทะเบียนใบประกอบวิชาชีพทันตกรรมใหม่ โดยกำหนดให้มีการสอบใบอนุญาตเป็นผู้ประกอบวิชาชีพซึ่งประกอบไปด้วย การสอบภาควิทยาศาสตร์การแพทย์และทันตแพทย์พื้นฐาน และการสอบภาควิทยาการคลินิกทันตกรรม ของผู้สำเร็จการศึกษา ทันตแพทยศาสตรบัณฑิต ดังนั้นเพื่อให้บัณฑิตมีความพร้อมในการสอบเพื่อขึ้นทะเบียนใบประกอบวิชาชีพทันตกรรม คณะทันตแพทยศาสตร์ จึงจัดโครงการอบรมเพิ่ม/เสริมสร้างศักยภาพนิสิตทันตแพทย์เพื่อการสอบขึ้นทะเบียนใบประกอบวิชาชีพขึ้น

7. วัตถุประสงค์

- 7.1 เพื่อเตรียมความพร้อมให้นิสิตในการสอบใบประกอบวิชาชีพ
- 7.2 เพื่อให้จำนวนนิสิตทันตแพทย์ที่สอบผ่านใบประกอบวิชาชีพมีเพิ่มมากขึ้น

8. เป้าหมายของโครงการ

8.1. เป้าหมายการดำเนินงาน

เชิงผลผลิต(Output)	นิสิตมีความพร้อมในการสอบใบประกอบวิชาชีพ
เชิงผลลัพธ์(Outcome)	จำนวนนิสิตทันตแพทย์ที่สอบผ่านใบประกอบวิชาชีพมีเพิ่มมากขึ้น

8.2 กลุ่มเป้าหมาย (รายกิจกรรม)

เป้าหมาย	หน่วยนับ	จำนวน	
		กิจกรรมที่ 1	กิจกรรมที่ 2
จำนวนผู้เข้าร่วมโครงการจำนวนทั้งสิ้น	คน	66	86
นิสิต	คน	50	60
บุคลากรสายวิชาการ	คน	10	20
บุคลากรสายสนับสนุน	คน	6	6
หลักสูตรทันตแพทยศาสตรบัณฑิต	หลักสูตร	1	1

8.3. กิจกรรม/เนื้อหาที่/แผนการใช้จ่ายงบประมาณที่จะดำเนินการ (รายกิจกรรม)

กิจกรรม	งบประมาณ (บาท)	ปีงบประมาณ พ.ศ. 2564 (บาท)											
		ไตรมาส 1			ไตรมาส 2			ไตรมาส 3			ไตรมาส 4		
		ต.ค.	พ.ย.	ธ.ค.	ม.ค.	ก.พ.	มี.ค.	เม.ย.	พ.ค.	มิ.ย.	ก.ค.	ส.ค.	ก.ย.
กิจกรรมที่ 1 กิจกรรมสัมมนาหาบทวนความรู้แก่นิสิตทันตแพทย์ก่อนสอบขึ้นทะเบียนใบประกอบวิชาชีพระดับพรีคลินิก													
ขั้นวางแผนงาน (P) 1. ประสานงานกับอาจารย์และ นิสิตเพื่อเตรียมงาน	-	↔											
ขั้นดำเนินการ (D) 1. ขออนุมัติโครงการ 2. ดำเนินโครงการ	9,000		↔	↔									
ขั้นสรุปและประเมินผล (C) 1. สรุปและประเมินผล	-				↔								
ขั้นปรับปรุงตามผลการประเมิน (A) 1. นำผลประเมินมาประชุมเพื่อ ปรับปรุงการจัดงานในปีต่อไป	-					↔							
กิจกรรมที่ 2 กิจกรรมสัมมนาหาบทวนความรู้แก่นิสิตทันตแพทย์ก่อนสอบขึ้นทะเบียนใบประกอบวิชาชีพระดับคลินิก													
ขั้นวางแผนงาน (P) 1. ประสานงานกับอาจารย์และ นิสิตเพื่อเตรียมงาน	-											↔	
ขั้นดำเนินการ (D) 1. ขออนุมัติโครงการ 2. ดำเนินโครงการ	-		↔	↔								↔	↔
ขั้นสรุปและประเมินผล (C) 1. สรุปและประเมินผล	-			↔									
ขั้นปรับปรุงตามผลการประเมิน (A) 1. นำผลประเมินมาประชุมเพื่อ ปรับปรุงการจัดงานในปีต่อไป	-				↔								
รวม	9,000												

9. งบประมาณ

9.1 แหล่งงบประมาณ

งบประมาณรายได้ 9,000 บาท

แหล่งงบประมาณ : เงินงบประมาณรายได้ ประจำปีงบประมาณ 2564 กองทุนเพื่อการศึกษา แผนงานจัดการศึกษา
อุดมศึกษา งานสนับสนุนการจัดการศึกษา สำนักงานเลขาธิการคณะ เงินอุดหนุน เงินอุดหนุนทั่วไป โครงการพัฒนากระบวนการ
จัดการเรียนการสอน โครงการอบรมเพิ่ม/เสริมสร้างศักยภาพนิสิตทันตแพทย์เพื่อการสอบขึ้นทะเบียนใบประกอบวิชาชีพ

9.2 รายละเอียดค่าใช้จ่าย (จำแนกหมวดค่าใช้จ่ายเป็นไปตามระเบียบทางราชการ)

กิจกรรมที่ 1 กิจกรรมสัมมนาทบทวนความรู้แก่นิสิตทันตแพทย์ก่อนสอบขึ้นทะเบียนใบประกอบวิชาชีพพระดัตพรคลินิก

ลำดับ	รายการ	รายได้ (บาท)
1	ค่าตอบแทนวิทยากร	9,000
รวม		9,000

*หมายเหตุ ถ้าวเลี้ยจ่ายภายในหมวดรายจ่ายแต่ละหมวด

กิจกรรมที่ 2 กิจกรรมสัมมนาทบทวนความรู้แก่นิสิตทันตแพทย์ก่อนสอบขึ้นทะเบียนใบประกอบวิชาชีพพระดัตพรคลินิก

- ไม่มีค่าใช้จ่ายในการดำเนินกิจกรรม -

10. วัน เวลา และสถานที่ในการดำเนินการ

กิจกรรม	วัน เวลา ในการจัดกิจกรรม	สถานที่จัดกิจกรรม
กิจกรรมที่ 1	วันพฤหัสบดีที่ 22 ตุลาคม 2563	คณะทันตแพทยศาสตร์ มหาวิทยาลัยนเรศวร
กิจกรรมที่ 2	วันพฤหัสบดีที่ 22 ตุลาคม 2563	คณะทันตแพทยศาสตร์ มหาวิทยาลัยนเรศวร

11. ตัวชี้วัดความสำเร็จโครงการ (KPI)

ประเภท	ตัวชี้วัดความสำเร็จ (KPI)
กิจกรรมที่ 1 กิจกรรมสัมมนาทบทวนความรู้แก่นิสิตทันตแพทย์ก่อนสอบขึ้นทะเบียนใบประกอบวิชาชีพพระดัตพรคลินิก	
<input checked="" type="checkbox"/> ปริมาณ	นิสิตทันตแพทย์สอบผ่านการประเมินความรู้ความสามารถในการประกอบวิชาชีพทันตกรรมร้อยละ 80 ของจำนวนผู้สมัครสอบทั้งหมด
<input checked="" type="checkbox"/> คุณภาพ	นิสิตที่สำเร็จการศึกษาได้รับใบประกอบวิชาชีพทันตกรรมร้อยละ 95
<input checked="" type="checkbox"/> เวลา	ดำเนินการเสร็จสิ้นภายในเวลาที่กำหนด
<input checked="" type="checkbox"/> ต้นทุน	ใช้งบประมาณในการดำเนินโครงการไม่เกินงบประมาณที่ได้กำหนดไว้
กิจกรรมที่ 2 กิจกรรมสัมมนาทบทวนความรู้แก่นิสิตทันตแพทย์ก่อนสอบขึ้นทะเบียนใบประกอบวิชาชีพพระดัตพรคลินิก	
<input checked="" type="checkbox"/> ปริมาณ	นิสิตทันตแพทย์สอบผ่านการประเมินความรู้ความสามารถในการประกอบวิชาชีพทันตกรรมร้อยละ 80 ของจำนวนผู้สมัครสอบทั้งหมด
<input checked="" type="checkbox"/> คุณภาพ	นิสิตที่สำเร็จการศึกษาได้รับใบประกอบวิชาชีพทันตกรรมร้อยละ 95
<input checked="" type="checkbox"/> เวลา	ดำเนินการเสร็จสิ้นภายในเวลาที่กำหนด
<input checked="" type="checkbox"/> ต้นทุน	ใช้งบประมาณในการดำเนินโครงการไม่เกินงบประมาณที่ได้กำหนดไว้

12. ตัวชี้วัดประกอบการประกันคุณภาพตามเกณฑ์มาตรฐาน

EdPEx หมวดที่ 2 กลยุทธ์

13. ผลที่คาดว่าจะได้รับ

- 1) นิสิตมีความพร้อมในการสอบใบประกอบวิชาชีพ
- 2) นิสิตทันตแพทย์สอบผ่านใบประกอบวิชาชีพมีจำนวนเพิ่มมากขึ้น

โครงการตามแผนปฏิบัติการประจำปีงบประมาณ พ.ศ. 2564 มหาวิทยาลัยนเรศวร

หน่วยงาน คณะทันตแพทยศาสตร์

1. รหัสโครงการ ทพ.0206/64

ชื่อโครงการ โครงการจัดหาทรัพยากรสารสนเทศห้องอ่านหนังสือ

1.1 กิจกรรมที่ 1 กิจกรรมจัดหาวารสารทางวิชาการ

1.2 กิจกรรมที่ 2 กิจกรรมจัดหาหนังสือ ตำรา และสื่อโสตทัศนวัสดุ

Value Chain ต้นน้ำ กลางน้ำ ปลายน้ำ

2. ความสอดคล้องกับพันธกิจมหาวิทยาลัย

การผลิตบัณฑิต.....✓.....หลัก.....รอง

การวิจัย.....หลัก.....รอง

การบริการวิชาการแก่สังคม.....หลัก.....รอง

การทำนุบำรุงศิลปวัฒนธรรม.....หลัก.....รอง

การบริหารจัดการ.....หลัก.....รอง

3. ความสอดคล้องกับแผนระดับต่างๆ

3.1 ยุทธศาสตร์การพัฒนามหาวิทยาลัยแผนพัฒนาการศึกษามหาวิทยาลัยนเรศวร ฉบับที่ 12 พ.ศ.2560-2564 ฉบับปรับปรุง (พ.ศ.2563-2564)

ยุทธศาสตร์ที่ 1 การผลิตบัณฑิตให้มีคุณภาพ

กลยุทธ์ที่...1.7...แนวทางการขับเคลื่อนที่.....1.7.1..... ตัวชี้วัดที่...1.7.1.1,...1.7.1.2...หลัก...✓...รอง.....

แนวทางการขับเคลื่อนที่.....1.7.2.....ตัวชี้วัดที่...1.7.2.1,...1.7.2.2...หลัก...✓...รอง.....

ยุทธศาสตร์ที่ 2 การเพิ่มขีดความสามารถการวิจัย เพื่อสร้างนวัตกรรมสู่ความเป็นเลิศ

กลยุทธ์ที่.....แนวทางการขับเคลื่อนที่.....ตัวชี้วัดที่.....หลัก.....รอง.....

ยุทธศาสตร์ที่ 3 การเสริมสร้างศักยภาพการให้บริการวิชาการเพื่อสร้างความเข้มแข็งให้แก่ชุมชน

กลยุทธ์ที่.....แนวทางการขับเคลื่อนที่.....ตัวชี้วัดที่.....หลัก.....รอง.....

ยุทธศาสตร์ที่ 4 การส่งเสริมการทำนุบำรุงศิลปะและวัฒนธรรม เพื่ออนุรักษ์ สืบสานและเชื่อมโยงกับประเพณีของท้องถิ่น

กลยุทธ์ที่.....แนวทางการขับเคลื่อน.....ตัวชี้วัดที่.....หลัก.....รอง.....

ยุทธศาสตร์ที่ 5 การบริหารจัดการเชิงบูรณาการเพื่อความเข้มแข็งและยั่งยืน

กลยุทธ์ที่.....แนวทางการขับเคลื่อน.....ตัวชี้วัดที่.....หลัก.....รอง.....

3.2 แผนพัฒนาฯ ของคณะ/หน่วยงาน

ประเด็นยุทธศาสตร์ที่.....3.....กลยุทธ์ที่.....3.1.....มาตรการที่.....3.1.3.....

4. ภาพรวมโครงการ/การดำเนินงาน

4.1 ลักษณะการดำเนินงาน โครงการ การดำเนินงาน

4.2 ภายใต้อำนาจ แผนงานจัดการศึกษาอุดมศึกษา

4.3 ลักษณะโครงการ โครงการที่ใช้งบประมาณ โครงการที่ไม่ใช้งบประมาณ

4.4 วิธีการดำเนินงาน ดำเนินการเอง จัดจ้าง

4.5 รหัส GFMS ของโครงการ(ถ้ามี).....

5. ผู้รับผิดชอบ

5.1 หน่วยงานที่รับผิดชอบ	หน่วยสนับสนุนการเรียนรู้ฯ งานการศึกษา	
5.2 ผู้รับผิดชอบ	คณะกรรมการห้องอ่านหนังสือ	โทร-.....
5.3 ผู้ประสานงาน	นางสาวชฎาภรณ์ บุญเนตร์	โทร 6029
5.4 ผู้รายงานผล	นางสาวชฎาภรณ์ บุญเนตร์	โทร 6029

6. หลักการและเหตุผล

ห้องอ่านหนังสือคณะทันตแพทยศาสตร์ เป็นแหล่งค้นคว้าหาความรู้ ข้อมูล และจัดให้บริการทรัพยากรสารสนเทศ ด้านการเรียนการสอน การศึกษา ค้นคว้าวิจัยแก่นิสิต อาจารย์และบุคลากร รวมทั้งสำหรับทันตแพทย์ในจังหวัดใกล้เคียง จึงได้มุ่งเน้นในเรื่องการจัดหาหนังสือ ตำรา สื่อโสตทัศนวัสดุ ทั้งภาษาไทยและภาษาต่างประเทศเพิ่มเติม รวมถึงบอกรับวารสารทางวิชาการแบบต่อเนื่อง เพื่อให้ได้ทรัพยากรที่มีคุณภาพสอดคล้องกับความต้องการของผู้ใช้และสอดคล้องกับหลักสูตรที่มีเปิดการเรียนการสอน

7. วัตถุประสงค์

- 7.1 เพื่อจัดหาทรัพยากรสารสนเทศทั้งประเภทสิ่งตีพิมพ์และไม่ตีพิมพ์ ได้แก่ หนังสือ วารสาร โสตทัศนวัสดุ
- 7.2 เพื่อจัดหาทรัพยากรสารสนเทศทั้งภาษาไทยและภาษาต่างประเทศให้มีปริมาณเพิ่มมากขึ้น
- 7.3 เพื่อให้สอดคล้องกับหลักสูตรที่มีเปิดการเรียนการสอน
- 7.4 เพื่อส่งเสริมและสนับสนุนระบบการเรียนการสอน การค้นคว้าเพื่อการศึกษาวิจัยของนิสิต อาจารย์ และเจ้าหน้าที่
- 7.5 เพื่อเป็นแหล่งข้อมูลทางวิชาการแก่ทันตแพทย์ในเขตภาคเหนือตอนล่าง

8. เป้าหมายของโครงการ

8.1. เป้าหมายการดำเนินงาน

เชิงผลผลิต(Output)	- จัดซื้อวารสารทางวิชาการแบบต่อเนื่อง ไม่น้อยกว่า 13 รายชื่อ - จัดซื้อหนังสือ ตำรา และสื่อโสตทัศนวัสดุ เพิ่มขึ้น ไม่น้อยกว่า 30 เล่ม
เชิงผลลัพธ์(Outcome)	- ผู้เข้าใช้บริการมีความพึงพอใจต่อการให้บริการของห้องอ่านหนังสือ ไม่น้อยกว่าร้อยละ 80 ของกลุ่มเป้าหมาย

8.2 กลุ่มเป้าหมาย (รายกิจกรรม)

เป้าหมาย	หน่วยนับ	จำนวน	
		กิจกรรมที่ 1	กิจกรรมที่ 2
จำนวนผู้เข้าร่วมโครงการจำนวนทั้งสิ้น	คน	310	310
นิสิต	คน	250	250
บุคลากรสายวิชาการ	คน	50	50
บุคลากรสายสนับสนุน	คน	10	10

8.3. กิจกรรม/เนื้อหาที่/แผนการใช้จ่ายงบประมาณที่จะดำเนินการ (รายกิจกรรม)

กิจกรรม	งบประมาณ (บาท)	ปีงบประมาณ พ.ศ. 2564 (บาท)										
		ไตรมาส 1			ไตรมาส 2			ไตรมาส 3			ไตรมาส 4	
		ต.ค.	พ.ย.	ธ.ค.	ม.ค.	ก.พ.	มี.ค.	เม.ย.	พ.ค.	มิ.ย.	ก.ค.	ส.ค.
กิจกรรมที่ 1 กิจกรรมจัดหาวารสารทางวิชาการ												
ชั้นวางแผนงาน (P) 1. ร่วมวางแผนการดำเนินงาน	-	↔										
ชั้นดำเนินการ (D) 1. ขออนุมัติโครงการ 2. รวบรวมรายชื่อวารสารที่ บอกรับ 3. ติดต่อประสานงานกับ ร้านค้า/ตัวแทนจำหน่าย 4. ดำเนินงานจัดซื้อจัดจ้าง ตามระเบียบฯ	750,000	↔↔	↔									↔
ชั้นสรุปและประเมินผล (C) 1. รายงานผลการจัดซื้อและ ประชาสัมพันธ์ผลการจัดซื้อ 2. ประเมินผลการดำเนินงาน ตามโครงการฯ	-											↔
ชั้นปรับปรุงตามผลการ ประเมิน (A) 1. นำข้อเสนอแนะ มาพัฒนา และปรับปรุงในการดำเนินงาน ครั้งต่อไป	-											↔
กิจกรรมที่ 2 กิจกรรมจัดหาหนังสือ ตำรา และสื่อโสตทัศนวัสดุ 150,000 บาท												
ชั้นวางแผนงาน (P) 1. ร่วมวางแผนการดำเนินงาน	-	↔										
ชั้นดำเนินการ (D) 1. ขออนุมัติโครงการ 2. รวบรวมรายชื่อทรัพยากร สารสนเทศที่เสนอซื้อ 3. ตรวจสอบความเข้าใจ ทรัพยากรสารสนเทศที่มีผู้ เสนอและแจ้งกลับผู้เสนอ 4. ติดต่อประสานงานกับ ร้านค้า/ตัวแทนจำหน่าย 5. ดำเนินงานจัดซื้อจัดจ้าง ตามระเบียบฯ	150,000	↔↔	↔									↔

กิจกรรม	งบประมาณ (บาท)	ปีงบประมาณ พ.ศ. 2564 (บาท)														
		ไตรมาส 1			ไตรมาส 2			ไตรมาส 3			ไตรมาส 4					
		ต.ค.	พ.ย.	ธ.ค.	ม.ค.	ก.พ.	มี.ค.	เม.ย.	พ.ค.	มิ.ย.	ก.ค.	ส.ค.	ก.ย.			
ขั้นสรุปและประเมินผล (C) 1. รายงานผลการจัดซื้อและ ประชาสัมพันธ์ผลการจัดซื้อ 2. ประเมินผลการดำเนินงาน ตามโครงการฯ	-														↔	↔
ขั้นปรับปรุงตามผลการ ประเมิน (A) 1. นำข้อเสนอแนะ มาพัฒนา และปรับปรุงในการดำเนินงาน ครั้งต่อไป	-															↔
รวม	900,000	-			300,000			300,000			300,000					

9. งบประมาณ

9.1 แหล่งงบประมาณ

งบประมาณรายได้ 900,000 บาท

แหล่งงบประมาณ : เงินงบประมาณรายได้ ประจำปีงบประมาณ 2564 กองทุนเพื่อการศึกษา แผนงานจัดการศึกษา
อุดมศึกษา งานสนับสนุนการจัดการศึกษา สำนักงานเลขาธิการคณะ เงินอุดหนุน เงินอุดหนุนทั่วไป โครงการพัฒนากระบวนการ
จัดการเรียนการสอน โครงการจัดหาทรัพยากรสารสนเทศห้องอ่านหนังสือ

9.2 รายละเอียดค่าใช้จ่าย (จำแนกหมวดค่าใช้จ่ายเป็นไปตามระเบียบทางราชการ)

กิจกรรมที่ 1 กิจกรรมจัดหาวารสารทางวิชาการ

ลำดับ	รายการ	รายได้ (บาท)
1	ค่าจัดซื้อวารสารทางวิชาการ	750,000
รวม		750,000

*หมายเหตุ ถัวเฉลี่ยจ่ายภายในหมวดรายจ่ายแต่ละหมวด

กิจกรรมที่ 2 กิจกรรมจัดหาหนังสือ ตำรา และสื่อโสตทัศนวัสดุ

ลำดับ	รายการ	รายได้ (บาท)
1	ค่าจัดซื้อหนังสือ ตำรา และสื่อโสตทัศนวัสดุ	150,000
รวม		150,000

*หมายเหตุ ถัวเฉลี่ยจ่ายภายในหมวดรายจ่ายแต่ละหมวด

10. วัน เวลา และสถานที่ในการดำเนินการ

กิจกรรม	วัน เวลา ในการจัดกิจกรรม	สถานที่จัดกิจกรรม
กิจกรรมที่ 1	ตุลาคม 2563 – กันยายน 2564	คณะทันตแพทยศาสตร์
กิจกรรมที่ 2	ตุลาคม 2563 – กันยายน 2564	คณะทันตแพทยศาสตร์

11. ตัวชี้วัดความสำเร็จโครงการ (KPI)

ประเภท	ตัวชี้วัดความสำเร็จ (KPI)
กิจกรรมที่ 1 กิจกรรมจัดทวารสารทางวิชาการ	
<input checked="" type="checkbox"/> ปริมาณ	บอกรับวารสารทางวิชาการแบบต่อเนื่องไม่น้อยกว่า 13 รายชื่อ
<input checked="" type="checkbox"/> คุณภาพ	ทรัพยากรสารสนเทศมีเนื้อหาครอบคลุมทุกสาขาวิชา
<input checked="" type="checkbox"/> เวลา	ดำเนินการเสร็จสิ้นภายในเวลาที่กำหนด
<input checked="" type="checkbox"/> ต้นทุน	ใช้งบประมาณในการดำเนินโครงการไม่เกินงบประมาณที่ได้กำหนดไว้
กิจกรรมที่ 2 กิจกรรมจัดหาหนังสือ ตำรา และสื่อโสตทัศนวัสดุ	
<input checked="" type="checkbox"/> ปริมาณ	จำนวนหนังสือเพิ่มขึ้น ไม่น้อยกว่า 30 เล่ม
<input checked="" type="checkbox"/> คุณภาพ	ทรัพยากรสารสนเทศมีเนื้อหาครอบคลุมทุกสาขาวิชา
<input checked="" type="checkbox"/> เวลา	ดำเนินการเสร็จสิ้นภายในเวลาที่กำหนด
<input checked="" type="checkbox"/> ต้นทุน	ใช้งบประมาณในการดำเนินโครงการไม่เกินงบประมาณที่ได้กำหนดไว้

12. ตัวชี้วัดประกอบการประกันคุณภาพตามเกณฑ์มาตรฐาน

EdPEx หมวดที่ 4.2

13. ผลที่คาดว่าจะได้รับ

กิจกรรมที่ 1 กิจกรรมจัดทวารสารทางวิชาการ

- 1) ได้รับวารสารทางวิชาการแบบต่อเนื่อง
- 2) ได้ข้อมูลที่สอดคล้องกับหลักสูตรที่มีเปิดการเรียนการสอน
- 3) ให้ความรู้และเป็นแหล่งสืบค้นข้อมูลเพื่อการศึกษาวิจัยของนิสิต อาจารย์ และเจ้าหน้าที่
- 4) ให้ความรู้และเป็นแหล่งสืบค้นทางวิชาการแก่ทันตแพทย์ในเขตภาคเหนือตอนล่าง

กิจกรรมที่ 2 กิจกรรมจัดหาหนังสือ ตำรา และสื่อโสตทัศนวัสดุ

- 1) ได้รับทรัพยากรสารสนเทศทั้งภาษาไทยและภาษาต่างประเทศที่มีปริมาณเพิ่มขึ้น
- 2) ได้ข้อมูลที่สอดคล้องกับหลักสูตรที่มีเปิดการเรียนการสอน
- 3) ให้ความรู้และเป็นแหล่งสืบค้นข้อมูลเพื่อการศึกษาวิจัยของนิสิต อาจารย์ และเจ้าหน้าที่
- 4) ให้ความรู้และเป็นแหล่งสืบค้นทางวิชาการแก่ทันตแพทย์ในเขตภาคเหนือตอนล่าง

โครงการตามแผนปฏิบัติการประจำปีงบประมาณ พ.ศ. 2564 มหาวิทยาลัยนเรศวร

หน่วยงาน คณะทันตแพทยศาสตร์

1. รหัสโครงการ ทพ.0207/64

ชื่อโครงการ โครงการอบรมการใช้ห้องสมุดและการสืบค้นสารสนเทศ

Value Chain



ต้นน้ำ



กลางน้ำ



ปลายน้ำ

2. ความสอดคล้องกับพันธกิจมหาวิทยาลัย

การผลิตบัณฑิต..........หลัก.....รอง

การวิจัย.....หลัก.....รอง

การบริการวิชาการแก่สังคม.....หลัก.....รอง

การทำนุบำรุงศิลปวัฒนธรรม.....หลัก.....รอง

การบริหารจัดการ.....หลัก.....รอง

3. ความสอดคล้องกับแผนระดับต่างๆ

3.1 ยุทธศาสตร์การพัฒนามหาวิทยาลัยแผนพัฒนาการศึกษา มหาวิทยาลัยนเรศวร ฉบับที่ 12 พ.ศ.2560-2564 ฉบับปรับปรุง (พ.ศ.2563-2564)

ยุทธศาสตร์ที่ 1 การผลิตบัณฑิตให้มีคุณภาพ

กลยุทธ์ที่.....1.7.....แนวทางการขับเคลื่อนที่.....1.7.1.....ตัวชี้วัดที่.....1.7.1.2.....หลัก..........รอง.....

ยุทธศาสตร์ที่ 2 การเพิ่มขีดความสามารถการวิจัย เพื่อสร้างนวัตกรรมสู่ความเป็นเลิศ

กลยุทธ์ที่.....แนวทางการขับเคลื่อนที่.....ตัวชี้วัดที่.....หลัก.....รอง.....

ยุทธศาสตร์ที่ 3 การเสริมสร้างศักยภาพการให้บริการวิชาการเพื่อสร้างความเข้มแข็งให้แก่ชุมชน

กลยุทธ์ที่.....แนวทางการขับเคลื่อนที่.....ตัวชี้วัดที่.....หลัก.....รอง.....

ยุทธศาสตร์ที่ 4 การส่งเสริมการทำนุบำรุงศิลปะและวัฒนธรรม เพื่ออนุรักษ์ สืบสานและเชื่อมโยงกับประเพณีของท้องถิ่น

กลยุทธ์ที่.....แนวทางการขับเคลื่อน.....ตัวชี้วัดที่.....หลัก.....รอง.....

ยุทธศาสตร์ที่ 5 การบริหารจัดการเชิงบูรณาการเพื่อความเข้มแข็งและยั่งยืน

กลยุทธ์ที่.....แนวทางการขับเคลื่อน.....ตัวชี้วัดที่.....หลัก.....รอง.....

3.2 แผนพัฒนาฯ ของคณะ/หน่วยงาน

ประเด็นยุทธศาสตร์ที่.....1.....กลยุทธ์ที่.....1.4.....มาตรการที่.....1.4.3.....

4. ภาพรวมโครงการ/การดำเนินงาน

4.1 ลักษณะการดำเนินงาน



โครงการ



การดำเนินงาน

4.2 ภายใต้อำนาจ

-

4.3 ลักษณะโครงการ



โครงการที่ใช้งบประมาณ



โครงการที่ไม่ใช้งบประมาณ

4.4 วิธีการดำเนินงาน



ดำเนินการเอง



จัดจ้าง

4.5 รหัส GFMS ของโครงการ(ถ้ามี).....

5. ผู้รับผิดชอบ

5.1 หน่วยงานที่รับผิดชอบ	หน่วยสนับสนุนการเรียนรู้ฯ งานการศึกษา	
5.2 ผู้รับผิดชอบ	คณะกรรมการห้องอ่านหนังสือ	โทร-.....
5.3 ผู้ประสานงาน	นางสาวชฎาภรณ์ บุญเนตร์	โทร 6029
5.4 ผู้รายงานผล	นางสาวชฎาภรณ์ บุญเนตร์	โทร 6029

6. หลักการและเหตุผล

ปัจจุบันได้มีนิสิต อาจารย์ และบุคลากร เข้ามาใช้บริการของห้องอ่านหนังสือ เพื่อศึกษาหาความรู้เพิ่มเติมหรือหาข้อมูลในการจัดทำรายงาน วิทยานิพนธ์ และงานวิจัยต่างๆ แต่มีนิสิตจำนวนมากยังไม่สามารถสืบค้นและเข้าถึงข้อมูลสารสนเทศตามที่ต้องการได้เนื่องจากยังขาดความรู้ ความเข้าใจ และทักษะเกี่ยวกับกลยุทธ์ด้านการสืบค้นสารสนเทศจากฐานข้อมูลอิเล็กทรอนิกส์ และฐานข้อมูลออนไลน์ได้อย่างมีประสิทธิภาพ

ห้องอ่านหนังสือจึงเห็นว่าควรมีการจัดโครงการนี้ขึ้น เพื่อให้ผู้ใช้บริการทราบงานบริการด้านต่างๆ อีกทั้งมีความรู้ความเข้าใจ เกิดทักษะเกี่ยวกับกลยุทธ์ สามารถเข้าถึงข้อมูลสารสนเทศตามที่ต้องการจากฐานข้อมูลออนไลน์ได้อย่างมีประสิทธิภาพ รวดเร็วและตรงกับความต้องการ

7. วัตถุประสงค์

7.1 เพื่อให้อาจารย์ นิสิต และบุคลากรทราบงานบริการด้านต่างๆ ที่มีให้บริการในห้องอ่านหนังสือ และมีทักษะความรู้ความเข้าใจด้านการสืบค้นสารสนเทศจากฐานข้อมูลอิเล็กทรอนิกส์ได้อย่างถูกต้องและมีประสิทธิภาพ

7.2 เพื่อช่วยส่งเสริมและสนับสนุนให้มีการใช้ฐานข้อมูลประกอบการเรียนการสอนเพิ่มมากขึ้น

8. เป้าหมายของโครงการ

8.1. เป้าหมายการดำเนินงาน

เชิงผลผลิต(Output)	อาจารย์ นิสิต และบุคลากร มีความรู้และทักษะในการสืบค้นสารสนเทศต่างๆ เพิ่มขึ้น
เชิงผลลัพธ์(Outcome)	ความพึงพอใจของผู้เข้าร่วมอบรมอยู่ในระดับมาก

8.2 กลุ่มเป้าหมาย

เป้าหมาย	หน่วยนับ	จำนวน
จำนวนผู้เข้าร่วมโครงการจำนวนทั้งสิ้น	คน	50
นิสิต (ชั้นปีที่ 4) และนิสิต ป.โท	คน	40
บุคลากรสายวิชาการและบุคลากรสายสนับสนุน	คน	10

8.3. กิจกรรม/เนื้อหาที่/แผนการใช้จ่ายงบประมาณที่จะดำเนินการ

กิจกรรม	งบประมาณ (บาท)	ปีงบประมาณ พ.ศ. 2564 (บาท)											
		ไตรมาส 1			ไตรมาส 2			ไตรมาส 3			ไตรมาส 4		
		ต.ค.	พ.ย.	ธ.ค.	ม.ค.	ก.พ.	มี.ค.	เม.ย.	พ.ค.	มิ.ย.	ก.ค.	ส.ค.	ก.ย.
ชั้นวางแผนงาน (P) 1. วางแผนการดำเนินงาน 2. ติดต่อประสานงานวิทยากร	-	↔											
ชั้นดำเนินการ (D) 1. ขออนุมัติโครงการ 2. เชิญวิทยากร 3. ประชาสัมพันธ์โครงการ 4. จัดเตรียมสถานที่และเอกสาร 5. ดำเนินกิจกรรม	-	↔											
ชั้นสรุปและประเมินผล (C) 1. ประเมินผลการดำเนินงานตามโครงการฯ	-			↔									
ชั้นปรับปรุงตามผลการประเมิน (A) 1. นำข้อเสนอแนะ มาพัฒนาและปรับปรุงในการดำเนินงานครั้งต่อไป	-			↔									
รวม	-	-			-			-			-		

9. งบประมาณ

- ไม่มีค่าใช้จ่ายในการดำเนินโครงการ -

10. วัน เวลา และสถานที่ในการดำเนินการ

วัน เวลา ในการจัดกิจกรรม	สถานที่จัดกิจกรรม
พฤศจิกายน 2563	คณะทันตแพทยศาสตร์

11. ตัวชี้วัดความสำเร็จโครงการ (KPI)

ประเภท	ตัวชี้วัดความสำเร็จ (KPI)
<input checked="" type="checkbox"/> ปริมาณ	ผู้เข้าร่วมโครงการอย่างน้อยร้อยละ 70 จากกลุ่มเป้าหมาย
<input checked="" type="checkbox"/> คุณภาพ	มีผลประเมินความพึงพอใจในระดับมากขึ้นไป
<input checked="" type="checkbox"/> เวลา	ดำเนินการเสร็จสิ้นภายในเวลาที่กำหนด
<input checked="" type="checkbox"/> ต้นทุน	ใช้งบประมาณในการดำเนินโครงการไม่เกินงบประมาณที่ได้กำหนดไว้

12. ตัวชี้วัดประกอบการประกันคุณภาพตามเกณฑ์มาตรฐาน

EdPEx หมวดที่ 4.2

13. ผลที่คาดว่าจะได้รับ

- 1) ผู้เข้าร่วมอบรมสามารถเข้าใช้งานบริการด้านต่างๆ และมีทักษะความรู้ ความเข้าใจด้านการสืบค้นสารสนเทศจากฐานข้อมูลอิเล็กทรอนิกส์ได้อย่างถูกต้องและมีประสิทธิภาพ
- 2) ผู้เข้าร่วมอบรมสามารถนำข้อมูลจากการสืบค้นฐานข้อมูลอิเล็กทรอนิกส์มาใช้ประกอบการเรียนการสอนเพิ่มขึ้น

โครงการตามแผนปฏิบัติการประจำปีงบประมาณ พ.ศ. 2564 มหาวิทยาลัยนเรศวร

หน่วยงาน คณะทันตแพทยศาสตร์

1. รหัสโครงการ ทพ.0208/64

ชื่อโครงการ โครงการฝึกอบรมทันตแพทย์เพื่อเตรียมความพร้อมการสอบเพื่อวุฒิปริญญาตรี/อนุปริญญาตรีแสดงความรู้
ความชำนาญในการประกอบวิชาชีพทันตกรรม สาขาทันตกรรมประดิษฐ์ รุ่น 2 ปีการศึกษา 2563

Value Chain ต้นน้ำ กลางน้ำ ปลายน้ำ

2. ความสอดคล้องกับพันธกิจมหาวิทยาลัย

- การผลิตบัณฑิต.....✓.....หลัก..... รอง การวิจัย..... หลัก.....รอง
- การบริการวิชาการแก่สังคม.....หลัก.....✓.....รอง การทำนุบำรุงศิลปวัฒนธรรม.....หลัก.....รอง
- การบริหารจัดการ.....หลัก.....รอง

3. ความสอดคล้องกับแผนระดับต่าง ๆ

3.1 ยุทธศาสตร์การพัฒนามหาวิทยาลัยแผนพัฒนามหาวิทยาลัยนเรศวร ฉบับที่ 12 พ.ศ. 2560-2564
ฉบับปรับปรุง (พ.ศ.2563-2564)

- ยุทธศาสตร์ที่ 1 การผลิตบัณฑิตให้มีคุณภาพ
กลยุทธ์ที่.....1.4.....แนวทางการขับเคลื่อนที่.....1.4.1.....ตัวชี้วัดที่.....1.4.1.1.....หลัก...✓...รอง.....
- ยุทธศาสตร์ที่ 2 การเพิ่มขีดความสามารถการวิจัย เพื่อสร้างนวัตกรรมสู่ความเป็นเลิศ
กลยุทธ์ที่.....แนวทางการขับเคลื่อนที่.....ตัวชี้วัดที่..... หลัก.....รอง
- ยุทธศาสตร์ที่ 3 การเสริมสร้างศักยภาพการให้บริการวิชาการเพื่อสร้างความเข้มแข็งให้แก่ชุมชน
กลยุทธ์ที่.....3.1.....แนวทางการขับเคลื่อนที่.....3.1.1.....ตัวชี้วัดที่.....3.1.1.1.....หลัก.....รอง.....✓.....
- ยุทธศาสตร์ที่ 4 การส่งเสริมการทำนุบำรุงศิลปะและวัฒนธรรม เพื่ออนุรักษ์ สืบสานและเชื่อมโยงกับประเพณีของท้องถิ่น
กลยุทธ์ที่.....แนวทางการขับเคลื่อนที่.....ตัวชี้วัดที่..... หลัก.....รอง
- ยุทธศาสตร์ที่ 5 การบริหารจัดการเชิงบูรณาการเพื่อความเข้มแข็งและยั่งยืน
กลยุทธ์ที่.....แนวทางการขับเคลื่อนที่.....ตัวชี้วัดที่..... หลัก.....รอง

3.2 แผนพัฒนาฯ ของคณะ/หน่วยงาน

- ประเด็นยุทธศาสตร์ที่.....1.....กลยุทธ์ที่.....1.6.....มาตรการที่.....1.6.5.....

4. ภาพรวมโครงการ/การดำเนินงาน

- 4.1 ลักษณะการดำเนินงาน โครงการ การดำเนินงาน
- 4.2 ภายใต้อำนาจ แผนงานบริการวิชาการแก่สังคม
- 4.3 ลักษณะโครงการ โครงการที่ใช้งบประมาณ โครงการที่ไม่ใช้งบประมาณ
- 4.4 วิธีการดำเนินงาน ดำเนินการเอง จัดจ้าง
- 4.5 รหัส GFMS ของโครงการ (ถ้ามี)

5. ผู้รับผิดชอบ

5.1	หน่วยงานที่รับผิดชอบ	งานการศึกษา	
5.2	ผู้รับผิดชอบ	อาจารย์ ทันตแพทย์ ดร.ยศนรงค์ ศิริเมธาวงศ์	โทร 6033
		อาจารย์ ทันตแพทย์หญิง ดร.นวภรณ์ จิตตภิรมย์ศักดิ์	โทร 6033
		อาจารย์ ทันตแพทย์ ดร.เจษฎา ผลาสุข	โทร 6033
		อาจารย์ ทันตแพทย์ ดร.พรพจน์ เจียงกองโค	โทร 6033
		ผู้ช่วยศาสตราจารย์ ทันตแพทย์ ดร.ธนพล ศรีสุวรรณ	โทร 6033
5.3	ผู้ประสานงาน	นางสาววราภรณ์ สุพระมิตร	โทร 6033
5.4	ผู้รายงานผล	นางสาววราภรณ์ สุพระมิตร	โทร 6033

6. หลักการและเหตุผล

เพื่อสนองนโยบายทางด้านทันตสาธารณสุขของประเทศและสร้างมาตรฐานวิชาชีพ ในการบูรณะฟันทดแทน การใส่ฟันเทียม และการฟื้นฟูสภาพช่องปากเพื่อเพิ่มคุณภาพชีวิตให้แก่ประชาชน การพัฒนาทันตแพทย์ประจำบ้าน เพื่อวุฒิบัตร/อนุมัติบัตรแสดงความรู้ความชำนาญ ในการประกอบวิชาชีพทันตกรรม สาขาทันตกรรมประดิษฐ์ ซึ่งจะมีการจัดสอบทุกปีโดย คณะอนุกรรมการฝึกอบรมและสอบเพื่อเป็นผู้มีความรู้ ความชำนาญในการประกอบวิชาชีพทันตกรรม สาขาทันตกรรมประดิษฐ์ ร่วมกับราชวิทยาลัยทันตแพทย์แห่งประเทศไทย และทันตแพทย์สภา

คณะทันตแพทยศาสตร์ มหาวิทยาลัยนเรศวร เห็นถึงความสำคัญในการเตรียมความพร้อมในการสอบให้แก่ทันตแพทย์ที่มีความประสงค์ในการพัฒนาตนเองเพื่อเป็นทันตแพทย์ประจำบ้าน เพื่อวุฒิบัตร/อนุมัติบัตรแสดงความรู้ความชำนาญ ในการประกอบวิชาชีพทันตกรรม สาขาทันตกรรมประดิษฐ์ จึงได้จัดโครงการฝึกอบรมฯ เพื่อเตรียมความพร้อมในเรื่องความรู้ ทักษะ และประสบการณ์ในสาขาวิชาทันตกรรมประดิษฐ์ตามแนวทางที่ราชวิทยาลัยทันตแพทย์แห่งประเทศไทยกำหนด

7. วัตถุประสงค์

7.1 วัตถุประสงค์ทั่วไป เพื่อฝึกอบรมทันตแพทย์ทั่วไปให้มีความรู้ ความชำนาญเฉพาะทางในสาขาทันตกรรมประดิษฐ์ ที่ได้มาตรฐานในระดับสากล มีเจตคติที่ดีต่อวิชาชีพ มีคุณธรรมและจริยธรรม มีมนุษยสัมพันธ์ที่ดีต่อผู้ป่วยและผู้เกี่ยวข้องทุกระดับ โดยคำนึงถึงความก้าวหน้าและปรับปรุงตนเองอย่างสม่ำเสมอด้านวิชาการ เพื่อประโยชน์ต่อสังคมและประเทศชาติและเพื่อรองรับความต้องการของทันตแพทย์ทั่วไปที่ประสงค์จะเพิ่มพูนประสบการณ์การปฏิบัติงานในสาขาวิชาทันตกรรมประดิษฐ์ โดยทันตแพทย์ที่ผ่านการฝึกอบรมมีคุณสมบัติ ดังนี้

7.1.1 มีเจตคติที่ดีต่อวิชาชีพและสังคม มีคุณธรรม จรรยาบรรณ และมีมนุษยสัมพันธ์ที่ดี

7.1.2 มีความรู้ทางวิทยาศาสตร์พื้นฐาน วิทยาศาสตร์การแพทย์พื้นฐาน สามารถประยุกต์ใช้เพื่อให้การตรวจวินิจฉัย และรักษาสาขาทันตกรรมประดิษฐ์ได้เป็นอย่างดี

7.1.3 มีความรู้-ความสามารถอย่างดีในสาขาทันตกรรมประดิษฐ์

7.1.4 มีความรู้และประสบการณ์ รวมทั้งสามารถพัฒนางานวิจัยสาขาทันตกรรมประดิษฐ์ได้อย่างต่อเนื่อง

7.2 วัตถุประสงค์เฉพาะ เพื่อให้ผู้เข้ารับการฝึกอบรมมีความรู้-ความสามารถดังต่อไปนี้

7.2.1 วินิจฉัยสมมติฐานการเกิดความสูญเสียของฟันธรรมชาติและอวัยวะของช่องปากที่เกี่ยวข้องได้

7.2.2 วางแผนการรักษาและทำนายผลการรักษาได้

7.2.3 ให้การรักษาทางทันตกรรมประดิษฐ์ (เช่น งานฟันเทียมถอดได้ ฟันเทียมติดแน่น ทันตกรรมรากเทียม วิทยาประดิษฐ์ใบหน้า-ขากรรไกร วิทยาระบบคเคี้ยว การฟื้นฟูสภาพช่องปาก) ได้เหมาะสมกับสภาพของผู้ป่วย

7.2.4 ให้การรักษาร่วมกับทันตแพทย์หรือบุคลากรทางการแพทย์สาขาอื่น ๆ ได้

7.2.5 สามารถพบทวนวรรณกรรม นำเสนอรายงานผู้ป่วย ทั้งสาขาทันตกรรมประดิษฐ์ และสาขาอื่น ๆ ได้

8. เป้าหมายของโครงการ

8.1. เป้าหมายการดำเนินงาน

เชิงผลลัพธ์ (Output)	เตรียมความพร้อมในเรื่องความรู้ ทักษะ และประสบการณ์ในสาขาวิชาทันตกรรมประดิษฐ์ตามแนวทางที่ราชวิทยาลัยทันตแพทย์แห่งประเทศไทยกำหนด
เชิงผลลัพธ์ (Outcome)	ผลิตบัณฑิตหลักสูตรวิทยาศาสตรมหาบัณฑิต สาขาวิชาทันตแพทยศาสตร์ กลุ่มวิชาทันตกรรมประดิษฐ์ ให้มีความรู้ ความชำนาญเฉพาะทางในสาขาทันตกรรมประดิษฐ์ที่ได้มาตรฐานในระดับสากล มีเจตคติที่ดีต่อวิชาชีพ มีคุณธรรมและจริยธรรม มีมนุษยสัมพันธ์ที่ดีต่อผู้ป่วยและผู้เกี่ยวข้องทุกระดับ โดยคำนึงถึงความก้าวหน้าและปรับปรุงตนเองอย่างสม่ำเสมอด้านวิชาการ เพื่อประโยชน์ต่อสังคมและประเทศชาติและเพื่อรองรับความต้องการของทันตแพทย์ทั่วไปที่ประสงค์จะเพิ่มพูนประสบการณ์การปฏิบัติงานในสาขาวิชาทันตกรรมประดิษฐ์

8.2 กลุ่มเป้าหมาย

เป้าหมาย	หน่วยนับ	จำนวน
จำนวนผู้เข้าร่วมโครงการจำนวนทั้งสิ้น	คน	9
นิสิต	คน	4
บุคลากรสายวิชาการ	คน	5

8.3. กิจกรรม/เนื้อหาที่/แผนการใช้จ่ายงบประมาณที่จะดำเนินการ

กิจกรรม	งบประมาณ (บาท)	ปีงบประมาณ พ.ศ. 2563-2564 (บาท)												
		ไตรมาส 1 (2564)			ไตรมาส 2 (2564)			ไตรมาส 3 (2563)			ไตรมาส 4 (2563)			
		ต.ค.	พ.ย.	ธ.ค.	ม.ค.	ก.พ.	มี.ค.	เม.ย.	พ.ค.	มิ.ย.	ก.ค.	ส.ค.	ก.ย.	
ขั้นวางแผนงาน (P) ประสานงานกับผู้รับผิดชอบ โครงการเพื่อวางแผนงาน	-										↔			
ขั้นดำเนินการ (D) 1. ขออนุมัติโครงการ 2. ดำเนินกิจกรรม	121,782.77	←									↔			→
ขั้นสรุปและประเมินผล (C) สรุปและประเมินผล	-										↔			
ขั้นปรับปรุงตามผลการประเมิน (A) นำผลประเมินมาประชุมเพื่อ ปรับปรุงการจัดงานในปีต่อไป	-										↔			

9. งบประมาณ

9.1 แหล่งงบประมาณ

งบประมาณรายได้ (รับฝาก) 121,782.77 บาท

แหล่งงบประมาณ : แผนงานบริการวิชาการแก่สังคม งานบริการวิชาการแก่ชุมชน สำนักงานเลขาธิการคณะทันตแพทยศาสตร์ กองทุนอื่น กองทุนเงินนอกงบประมาณ เงินรับฝาก เงินรับฝากรายได้ โครงการฝึกอบรมทันตแพทย์เพื่อเตรียมความพร้อมการสอบเพื่อวุฒิบัตร/อนุมัติบัตร สาขาทันตกรรมประดิษฐ์

9.2 รายละเอียดค่าใช้จ่าย (จำแนกหมวดค่าใช้จ่ายเป็นไปตามระเบียบทางราชการ)

ลำดับ	รายการ	รายได้รับฝาก (บาท)
1	หักค่าลงทะเบียน ข้อ 2 ร้อยละ 10 ให้แก่มหาวิทยาลัยนเรศวร (80,000 บาท x 10%)	8,000
2	ค่าตอบแทน ใช้น้อย และวัสดุ	
	- ค่าวัสดุ	
	วัสดุวิทยาศาสตร์หรือการแพทย์/วัสดุสิ้นเปลือง/วัสดุโฆษณาและเผยแพร่/วัสดุเครื่องแต่งกาย/วัสดุสำนักงาน/วัสดุคอมพิวเตอร์/วัสดุก่อสร้าง/วัสดุไฟฟ้าและวิทยุ/วัสดุงานบ้านงานครัว/วัสดุการเกษตร/วัสดุอื่น ๆ	113,782.77
รวม		121,782.77

10. วัน เวลา และสถานที่ในการดำเนินการ

วัน เวลา ในการจัดกิจกรรม	สถานที่จัดกิจกรรม
วันจันทร์ที่ 29 มิถุนายน 2563 ถึง วันอาทิตย์ที่ 27 มิถุนายน 2564 (ทั้งในและนอกเวลาราชการ)	คณะทันตแพทยศาสตร์ มหาวิทยาลัยนเรศวร

11. ตัวชี้วัดความสำเร็จโครงการ (KPI)

ประเภท	ตัวชี้วัดความสำเร็จ (KPI)
<input checked="" type="checkbox"/> ปริมาณ	มีผู้เข้าร่วมกิจกรรมร้อยละ 100
<input checked="" type="checkbox"/> คุณภาพ	มีผลการประเมินหลักสูตรในระดับดีขึ้น
<input checked="" type="checkbox"/> เวลา	ดำเนินการเสร็จสิ้นภายในเวลาที่กำหนด
<input checked="" type="checkbox"/> ต้นทุน	ใช้งบประมาณในการดำเนินโครงการไม่เกินงบประมาณที่ได้กำหนดไว้

12. ตัวชี้วัดประกอบการประกันคุณภาพตามเกณฑ์มาตรฐาน

EdPEx หมวดที่ 2 กลยุทธ์ ข้อ 2.2 การนำกลยุทธ์ไปสู่การปฏิบัติ

13. ผลที่คาดว่าจะได้รับ

1. ผู้เข้ารับการอบรมมีจรรยาบรรณของผู้ประกอบวิชาชีพทันตกรรม และให้บริการทางทันตกรรมได้อย่างมีจริยธรรม
2. ผู้เข้ารับการอบรมพัฒนาความรู้-ความสามารถด้านทันตกรรมประดิษฐ์ ให้การรักษาผู้ป่วยที่ต้องการการรักษาเพื่อฟื้นฟูสภาพช่องปาก วางแผนการบูรณะการสูญเสียฟันธรรมชาติและอวัยวะของช่องปาก ในผู้ป่วยซึ่งมีความซับซ้อนอื่นๆ ที่เกี่ยวข้อง ประเมินผลระหว่างการรักษา รวมทั้งรักษาผู้ป่วยที่ถูกส่งต่อเพื่อการรักษาทางทันตกรรมประดิษฐ์ และทางทันตกรรมประดิษฐ์ร่วมกับทางคลินิกอื่น ๆ ในลักษณะพหุสาขา ตามข้อกำหนดในเกณฑ์ของราชวิทยาลัยทันตแพทย์แห่งประเทศไทย ซึ่งเพิ่มเติมจากเกณฑ์ขั้นต่ำในหลักสูตรวิทยาศาสตรมหาบัณฑิต สาขาวิชาทันตแพทยศาสตร์ กลุ่มวิชาทันตกรรมประดิษฐ์
3. ผู้เข้ารับการอบรมมีความรู้-ความสามารถเพียงพอเพื่อการสอบอนุมัติบัตร แสดงความรู้ความชำนาญในการประกอบวิชาชีพทันตกรรม สาขาทันตกรรมประดิษฐ์ ซึ่งจัดโดยราชวิทยาลัยทันตแพทย์แห่งประเทศไทย

โครงการตามแผนปฏิบัติการประจำปีงบประมาณ พ.ศ. 2564 มหาวิทยาลัยนเรศวร

หน่วยงาน คณะทันตแพทยศาสตร์

1. รหัสโครงการ ทพ.0209/64

ชื่อโครงการ โครงการฝึกอบรมทันตแพทย์เพื่อเตรียมความพร้อมการสอบเพื่อวุฒิบัตร/อนุมัติบัตรแสดงความรู้ความ
ชำนาญในการประกอบวิชาชีพทันตกรรม สาขาทันตกรรมหัตถการ รุ่นที่ 1 ปีการศึกษา 2563 (ต่อเนื่องปี
การศึกษา 2562)

Value Chain ต้นน้ำ กลางน้ำ ปลายน้ำ

2. ความสอดคล้องกับพันธกิจมหาวิทยาลัย

- การผลิตบัณฑิต..... ✓.....หลัก.....รอง การวิจัย.....หลัก.....รอง
 การบริการวิชาการแก่สังคม.....หลัก.....รอง การทำนุบำรุงศิลปวัฒนธรรม.....หลัก.....รอง
 การบริหารจัดการ.....หลัก.....รอง

3. ความสอดคล้องกับแผนระดับต่างๆ

3.1 ยุทธศาสตร์การพัฒนามหาวิทยาลัยแผนพัฒนามหาวิทยาลัยนเรศวร ฉบับที่ 12 พ.ศ.2560-2564

ฉบับปรับปรุง (พ.ศ.2563-2564)

- ยุทธศาสตร์ที่ 1 การผลิตบัณฑิตให้มีคุณภาพ
กลยุทธ์ที่.....1.4.....แนวทางการขับเคลื่อนที่.....1.4.1.....ตัวชี้วัดที่.....1.4.1.1.....หลัก...✓...รอง.....
- ยุทธศาสตร์ที่ 2 การเพิ่มขีดความสามารถการวิจัย เพื่อสร้างนวัตกรรมสู่ความเป็นเลิศ
กลยุทธ์ที่.....แนวทางการขับเคลื่อนที่.....ตัวชี้วัดที่.....หลัก.....รอง.....
- ยุทธศาสตร์ที่ 3 การเสริมสร้างศักยภาพการให้บริการวิชาการเพื่อสร้างความเข้มแข็งให้แก่ชุมชน
กลยุทธ์ที่.....แนวทางการขับเคลื่อนที่.....ตัวชี้วัดที่.....หลัก.....รอง.....
- ยุทธศาสตร์ที่ 4 การส่งเสริมการทำนุบำรุงศิลปะและวัฒนธรรม เพื่ออนุรักษ์ สืบสานและเชื่อมโยงกับประเพณี
ของท้องถิ่น
กลยุทธ์ที่.....แนวทางการขับเคลื่อน.....ตัวชี้วัดที่.....หลัก.....รอง.....
- ยุทธศาสตร์ที่ 5 การบริหารจัดการเชิงบูรณาการเพื่อความเข้มแข็งและยั่งยืน
กลยุทธ์ที่.....แนวทางการขับเคลื่อน.....ตัวชี้วัดที่.....หลัก.....รอง.....

3.2 แผนพัฒนาฯ ของคณะ/หน่วยงาน

- ประเด็นยุทธศาสตร์ที่.....1.....กลยุทธ์ที่.....1.6.....มาตรการที่.....1.6.5.....

4. ภาพรวมโครงการ/การดำเนินงาน

- 4.1 ลักษณะการดำเนินงาน โครงการ การดำเนินงาน
- 4.2 ภายใต้อำนาจ แผนงานบริการวิชาการแก่สังคม
- 4.3 ลักษณะโครงการ โครงการที่ใช้งบประมาณ โครงการที่ไม่ใช้งบประมาณ
- 4.4 วิธีการดำเนินงาน ดำเนินการเอง จัดจ้าง
- 4.5 รหัส GFMS ของโครงการ (ถ้ามี).....

5. ผู้รับผิดชอบ

5.1 หน่วยงานที่รับผิดชอบ	หน่วยบัณฑิตศึกษา งานการศึกษา	
5.2 ผู้รับผิดชอบ	อ.ทพญ.ดร.พจมาลย์ โตเทียม	โทร 6065
	ผศ.ทพญ.ดร.มยุรชฎี พิพัฒภัสกร	โทร 6065
	ผศ.ทพญ.ดร.ดร.กรชนก วยัคฆานนท์	โทร 6065
	อ.ทพ.อิสรพงษ์ ไทยนิมิต	โทร 6065
5.3 ผู้ประสานงาน	นางสาวสุกฤตา เส็งเข้ม	โทร 6065
5.4 ผู้รายงานผล	นางสาวสุกฤตา เส็งเข้ม	โทร 6065

6. หลักการและเหตุผล

คณะทันตแพทยศาสตร์ มหาวิทยาลัยนเรศวร เห็นถึงความสำคัญในการเตรียมความพร้อมในการสอบให้แก่ทันตแพทย์ที่มีความประสงค์ในการพัฒนาตนเองเพื่อเป็นทันตแพทย์ประจำบ้าน เพื่อผู้สมัคร/อนุมัติบัตรแสดงความรู้ความชำนาญ ในการประกอบวิชาชีพทันตกรรม สาขาทันตกรรมหัตถการ จึงได้จัดโครงการฝึกอบรมฯ เพื่อเตรียมความพร้อมในเรื่องความรู้ ทักษะ และประสบการณ์ ในสาขาวิชาทันตกรรมหัตถการ ตามแนวทางที่ราชวิทยาลัยทันตแพทย์แห่งประเทศไทยกำหนด

7. วัตถุประสงค์

- 7.1 เพื่อให้ผู้เข้าร่วมฝึกอบรมมีความรู้ความสามารถตรวจ วินิจฉัยและการให้ทันตกรรมป้องกันที่เหมาะสมควบคู่ไปกับการรักษา
- 7.2 เพื่อให้ผู้เข้าร่วมฝึกอบรมมีความรู้ความสามารถวางแผนการรักษาพร้อมทางเลือกการรักษาอื่น ๆ ที่เหมาะสมให้แก่ผู้ป่วยได้
- 7.3 เพื่อให้ผู้เข้าร่วมฝึกอบรมมีความรู้ความสามารถให้การรักษาทางทันตกรรมหัตถการและควบคู่ไปกับการบูรณะเพื่อความสวยงาม
- 7.4 เพื่อให้ผู้เข้าร่วมฝึกอบรมมีความรู้ความสามารถให้การรักษาร่วมกับทันตแพทย์หรือบุคลากรทางการแพทย์สาขาอื่น ๆ ได้
- 7.5 เพื่อให้ผู้เข้าร่วมฝึกอบรมมีความรู้ความสามารถทบทวนวรรณกรรม เพิ่มเติมความรู้ใหม่และนำเสนอรายงานผู้ป่วย

8. เป้าหมายของโครงการ

8.1. เป้าหมายการดำเนินงาน

เชิงผลผลิต(Output)	เพื่อเตรียมความพร้อมในเรื่องความรู้ ทักษะ และประสบการณ์ในสาขาวิชาทันตกรรมหัตถการตามแนวทางที่ราชวิทยาลัยทันตแพทย์แห่งประเทศไทยกำหนด
เชิงผลลัพธ์(Outcome)	ผลิตบัณฑิตหลักสูตรวิทยาศาสตรมหาบัณฑิต สาขาวิชาทันตแพทยศาสตร์ กลุ่มวิชาทันตกรรมหัตถการ ที่มีความรู้ ความชำนาญเฉพาะทางในสาขาทันตกรรมหัตถการที่ได้มาตรฐานในระดับสากล มีเจตคติที่ดีต่อวิชาชีพ มีคุณธรรมและจริยธรรม มีมนุษยสัมพันธ์ที่ดีต่อผู้ป่วยและผู้เกี่ยวข้องทุกระดับ โดยคำนึงถึงความก้าวหน้าและปรับปรุงตนเองอย่างสม่ำเสมอด้านวิชาการ เพื่อประโยชน์ต่อสังคมและประเทศชาติและเพื่อรองรับความต้องการของทันตแพทย์ทั่วไปที่ประสงค์จะเพิ่มพูนประสบการณ์การปฏิบัติงานในสาขาวิชาทันตกรรมหัตถการ

8.2 กลุ่มเป้าหมาย (รายกิจกรรม)

เป้าหมาย	หน่วยนับ	จำนวน
จำนวนผู้เข้าร่วมโครงการจำนวนทั้งสิ้น	คน	9
นิสิต	คน	3
บุคลากรสายวิชาการ	คน	4
บุคลากรสายสนับสนุน	คน	2
หลักสูตร ป.โท	หลักสูตร	1

8.3. กิจกรรม/เนื้อหาที่/แผนการใช้จ่ายงบประมาณที่จะดำเนินการ (รายกิจกรรม)

กิจกรรม	งบประมาณ (บาท)	ปีงบประมาณ พ.ศ. 2563-2564 (บาท)											
		ไตรมาส 1 (2564)			ไตรมาส 2 (2564)			ไตรมาส 3 (2563)			ไตรมาส 4 (2563)		
		ต.ค.	พ.ย.	ธ.ค.	ม.ค.	ก.พ.	มี.ค.	เม.ย.	พ.ค.	มิ.ย.	ก.ค.	ส.ค.	ก.ย.
ชั้นวางแผนงาน (P) 1.ประสานงานกับผู้รับผิดชอบโครงการเพื่อวางแผนงาน	-	↔											
ชั้นดำเนินการ (D) 1.ขออนุมัติโครงการ 2.ดำเนินกิจกรรม	172,287.65	↔	→										
ชั้นสรุปและประเมินผล (C) 1.สรุปและประเมินผล	-												↔
ชั้นปรับปรุงตามผลการประเมิน(A) 1.นำผลประเมินมาประชุมเพื่อปรับปรุงการจัดงานในปีต่อไป	-												↔

9. งบประมาณ

9.1 แหล่งงบประมาณ

งบประมาณรายได้ (รับฝาก) 172,287.65 บาท

แหล่งงบประมาณ : แผนงานบริการวิชาการแก่สังคม งานบริการวิชาการแก่ชุมชน สำนักงานเลขาธิการคณะทันตแพทยศาสตร์ กองทุนอื่น กองทุนเงินนอกงบประมาณ เงินรับฝาก เงินรับฝากรายได้ โครงการฝึกอบรมทันตแพทย์เพื่อเตรียมความพร้อมการสอบเพื่อวุฒิบัตร/อนุมัติบัตรแสดงความรู้ความชำนาญในการประกอบวิชาชีพทันตกรรม สาขาทันตกรรมหัตถการ

9.2 รายละเอียดค่าใช้จ่าย (จำแนกหมวดค่าใช้จ่ายเป็นไปตามระเบียบทางราชการ)

ลำดับ	รายการ	รายได้รับฝาก (บาท)
1	ค่าวัสดุวิทยาศาสตร์หรือการแพทย์/วัสดุสิ้นเปลือง/วัสดุโฆษณาและเผยแพร่/วัสดุเครื่องแต่งกาย/วัสดุสำนักงาน/วัสดุคอมพิวเตอร์/วัสดุก่อสร้าง/วัสดุไฟฟ้าและวิทยุ/วัสดุงานบ้านงานครัว/วัสดุการเกษตร/วัสดุอื่นๆ	11,887.65
2	ค่าครุภัณฑ์ 2.1 เครื่องคอมพิวเตอร์ สำหรับออกแบบชิ้นงานทางทันตกรรม 2.2 ชุดโต๊ะคอมพิวเตอร์สำหรับออกแบบชิ้นงานทางทันตกรรม 2.3 ชุดโต๊ะสำหรับสร้างชิ้นงานทางทันตกรรม	124,000 14,000 22,400
รวม		172,287.65

*หมายเหตุ ถัวเฉลี่ยจ่ายภายในหมวดรายจ่ายแต่ละหมวด

10. วัน เวลา และสถานที่ในการดำเนินการ

วัน เวลา ในการจัดกิจกรรม	สถานที่จัดกิจกรรม
เดือนพฤศจิกายน 2563 ถึง เดือนสิงหาคม 2564	คณะทันตแพทยศาสตร์ มหาวิทยาลัยนเรศวร

11. ตัวชี้วัดความสำเร็จโครงการ (KPI)

ประเภท	ตัวชี้วัดความสำเร็จ (KPI)
<input checked="" type="checkbox"/> ปริมาณ	มีผู้เข้าร่วมกิจกรรมร้อยละ 100
<input checked="" type="checkbox"/> คุณภาพ	มีผลการประเมินหลักสูตรในระดับดีขึ้นไป
<input checked="" type="checkbox"/> เวลา	ดำเนินการเสร็จสิ้นภายในเวลาที่กำหนด
<input checked="" type="checkbox"/> ต้นทุน	ใช้งบประมาณในการดำเนินโครงการไม่เกินงบประมาณที่ได้กำหนดไว้

12. ตัวชี้วัดประกอบการประกันคุณภาพตามเกณฑ์มาตรฐาน

EdPEx หมวดที่ 3 ลูกค้ำ

13. ผลที่คาดว่าจะได้รับ

- 1) ผู้เข้ารับการอบรมมีจรรยาบรรณของผู้ประกอบวิชาชีพทันตกรรม และให้บริการทางทันตกรรมได้อย่างมีจริยธรรม
- 2) ผู้เข้ารับการอบรมพัฒนาความรู้และทักษะทางทันตกรรมหัตถการ ในการบูรณะฟันเพื่อซ่อมแซม ฟันพุให้สามารถใช้งานได้ตามปกติควบคู่กับความสวยงาม การประเมินและให้ทันตกรรมป้องกันเพื่อรักษาสุขภาพช่องปากให้คงอยู่ได้อย่างยั่งยืน รวมถึงการวางแผนการรักษา ร่วมกับทางคลินิกอื่นๆ ในลักษณะพหุสาขา ตามข้อกำหนดในเกณฑ์ของราชวิทยาลัยทันตแพทย์แห่งประเทศไทย
- 3) ผู้เข้ารับการอบรมมีความรู้และทักษะเพียงพอเพื่อการสอบอนุมัติบัตร ซึ่งจัดโดยราชวิทยาลัยทันตแพทย์แห่งประเทศไทย

โครงการตามแผนปฏิบัติการประจำปีงบประมาณ พ.ศ. 2564 มหาวิทยาลัยนเรศวร

หน่วยงาน คณะทันตแพทยศาสตร์

1. รหัสโครงการ ทพ.0210/64

ชื่อโครงการ โครงการสร้างเสริมศักยภาพงานทันตสุขภาพสำหรับผู้สูงอายุเพื่อรองรับสังคมผู้สูงอายุแบบบูรณาการภายใต้ความร่วมมือระหว่างมหาวิทยาลัยนเรศวรและกระทรวงสาธารณสุข รุ่นที่ 2 ปีการศึกษา 2563 (ต่อเนื่องปีการศึกษา 2562)

Value Chain ต้นน้ำ กลางน้ำ ปลายน้ำ

2. ความสอดคล้องกับพันธกิจมหาวิทยาลัย

- การผลิตบัณฑิต.....✓.....หลัก.....รอง การวิจัย.....หลัก.....รอง
- การบริการวิชาการแก่สังคม.....หลัก.....รอง การทำนุบำรุงศิลปวัฒนธรรม.....หลัก.....รอง
- การบริหารจัดการ.....หลัก.....รอง

3. ความสอดคล้องกับแผนระดับต่างๆ

3.1 ยุทธศาสตร์การพัฒนามหาวิทยาลัยแผนพัฒนามหาวิทยาลัยนเรศวร ฉบับที่ 12 พ.ศ.2560-2564 ฉบับปรับปรุง (พ.ศ.2563-2564)

- ยุทธศาสตร์ที่ 1 การผลิตบัณฑิตให้มีคุณภาพ
กลยุทธ์ที่ 1.4 แนวทางการขับเคลื่อนที่ 1.4.1 ตัวชี้วัดที่ 1.4.1.1 หลัก...✓...รอง.....
- ยุทธศาสตร์ที่ 2 การเพิ่มขีดความสามารถการวิจัย เพื่อสร้างนวัตกรรมสู่ความเป็นเลิศ
กลยุทธ์ที่.....แนวทางการขับเคลื่อนที่.....ตัวชี้วัดที่.....หลัก.....รอง.....
- ยุทธศาสตร์ที่ 3 การเสริมสร้างศักยภาพการให้บริการวิชาการเพื่อสร้างความเข้มแข็งให้แก่ชุมชน
กลยุทธ์ที่.....แนวทางการขับเคลื่อนที่.....ตัวชี้วัดที่.....หลัก.....รอง.....
- ยุทธศาสตร์ที่ 4 การส่งเสริมการทำนุบำรุงศิลปและวัฒนธรรม เพื่ออนุรักษ์ สืบสานและเชื่อมโยงกับประเพณีของท้องถิ่น
กลยุทธ์ที่.....แนวทางการขับเคลื่อน.....ตัวชี้วัดที่.....หลัก.....รอง.....
- ยุทธศาสตร์ที่ 5 การบริหารจัดการเชิงบูรณาการเพื่อความเข้มแข็งและยั่งยืน
กลยุทธ์ที่.....แนวทางการขับเคลื่อน.....ตัวชี้วัดที่.....หลัก.....รอง.....

3.2 แผนพัฒนาฯ ของคณะ/หน่วยงาน

- ประเด็นยุทธศาสตร์ที่ 2 กลยุทธ์ที่ 2.1 มาตรการที่ 2.1.3

4. ภาพรวมโครงการ/การดำเนินงาน

- 4.1 ลักษณะการดำเนินงาน โครงการ การดำเนินงาน
- 4.2 ภายใต้อำนาจ แผนงานบริการวิชาการแก่สังคม
- 4.3 ลักษณะโครงการ โครงการที่ใช้งบประมาณ โครงการที่ไม่ใช้งบประมาณ
- 4.4 วิธีการดำเนินงาน ดำเนินการเอง จัดจ้าง
- 4.5 รหัส GFMS ของโครงการ(ถ้ามี).....

5. ผู้รับผิดชอบ

5.1	หน่วยงานที่รับผิดชอบ	งานการศึกษา	
5.2	ผู้รับผิดชอบ	คณบดีคณะทันตแพทยศาสตร์	โทร 6065
		รองคณบดีฝ่ายการศึกษา	โทร 6065
5.3	ผู้ประสานงาน	นางสาวสุกฤตา เส็งเข้ม	โทร 6065
5.4	ผู้รายงานผล	นางสาวสุกฤตา เส็งเข้ม	โทร 6065

6. หลักการและเหตุผล

คณะทันตแพทยศาสตร์ มหาวิทยาลัยนเรศวรได้ตระหนักถึงการบริการทางทันตกรรมเพื่อผู้สูงอายุ และเพื่อเป็นการสนองนโยบายที่ได้กำหนดโดยรัฐบาล จึงได้จัดทำโครงการสร้างเสริมศักยภาพงานทันตสุขภาพสำหรับผู้สูงอายุเพื่อรองรับสังคมผู้สูงอายุแบบบูรณาการ ภายใต้ความร่วมมือระหว่างมหาวิทยาลัยนเรศวรและกระทรวงสาธารณสุข

7. วัตถุประสงค์

7.1 เพื่อพัฒนาศักยภาพทันตบุคลากรและบุคลากรสาธารณสุขให้มีสมรรถนะเพื่อการจัดบริการทันตสุขภาพที่มีคุณภาพแก่ผู้สูงอายุ

8. เป้าหมายของโครงการ

8.1. เป้าหมายการดำเนินงาน

เชิงผลผลิต(Output)	พัฒนาศักยภาพทันตบุคลากรและบุคลากรสาธารณสุขให้มีสมรรถนะเพื่อการจัดบริการทันตสุขภาพที่มีคุณภาพแก่ผู้สูงอายุ
เชิงผลลัพธ์(Outcome)	ผลิตบัณฑิตหลักสูตรวิทยาศาสตรมหาบัณฑิต สาขาวิชาทันตแพทยศาสตร์ กลุ่มวิชาทันตกรรมผู้สูงอายุ

8.2 กลุ่มเป้าหมาย (รายกิจกรรม)

เป้าหมาย	หน่วยนับ	จำนวน
จำนวนผู้เข้าร่วมโครงการจำนวนทั้งสิ้น	คน	11
นิสิต	คน	1
บุคลากรสายวิชาการ	คน	8
บุคลากรสายสนับสนุน	คน	2
หลักสูตร ป.โท	หลักสูตร	1

8.3. กิจกรรม/เนื้อหาที่/แผนการใช้จ่ายงบประมาณที่จะดำเนินการ (รายกิจกรรม)

กิจกรรม	งบประมาณ (บาท)	ปีงบประมาณ พ.ศ. 2563-2564 (บาท)											
		ไตรมาส 1 (2564)			ไตรมาส 2 (2564)			ไตรมาส 3 (2563)			ไตรมาส 4 (2563)		
		ต.ค.	พ.ย.	ธ.ค.	ม.ค.	ก.พ.	มี.ค.	เม.ย.	พ.ค.	มิ.ย.	ก.ค.	ส.ค.	ก.ย.
ชั้นวางแผนงาน (P) 1. ประสานงานกับกระทรวง สาธารณสุข	-								←→				
ชั้นดำเนินการ (D) 1. ขออนุมัติโครงการ 2. ดำเนินกิจกรรม	225,000			↔						↔		↔	
ชั้นสรุปและประเมินผล (C) 1. สรุปผลการดำเนินกิจกรรม สรุปปัญหาและอุปสรรคที่เกิดขึ้น	-				↔								
ชั้นปรับปรุงตามผลการประเมิน (A) 1. นำแนวทางการแก้ไขของการ ดำเนิน กิจกรรมครั้งก่อนมาใช้ในการ วางแผน กิจกรรมครั้งต่อไป	-				↔								

9. งบประมาณ

9.1 แหล่งงบประมาณ

งบประมาณรายได้ (รับฝาก) 225,000 บาท

แหล่งงบประมาณ : แผนงานบริการวิชาการแก่สังคม งานบริการวิชาการแก่ชุมชน สำนักงานเลขาธิการคณะ
 ทันตแพทยศาสตร์ กองทุนอื่น กองทุนเงินนอกงบประมาณ เงินรับฝาก เงินรับฝากโครงการสร้างเสริมศักยภาพงานทันตสุขภาพสำหรับ
 ผู้สูงอายุเพื่อรองรับสังคมผู้สูงอายุแบบบูรณาการ ภายใต้ความร่วมมือระหว่างมหาวิทยาลัยนเรศวรและกระทรวงสาธารณสุข

9.2 รายละเอียดค่าใช้จ่าย (จำแนกหมวดค่าใช้จ่ายเป็นไปตามระเบียบทางราชการ)

ลำดับ	รายการ	รายได้รับฝาก (บาท)
1	ค่าธรรมเนียมการศึกษา สำหรับรุ่นที่ 1 ภาคการศึกษาที่ 2/2562 ของนิสิตที่ลาออก รอเบิกคืนกระทรวงสาธารณสุข	75,000
2	ค่าธรรมเนียมการศึกษาหลักสูตรวิทยาศาสตรมหาบัณฑิต สาขาวิชาทันตแพทยศาสตร์ กลุ่มวิชาทันตกรรมผู้สูงอายุ	150,000
รวม		225,000

*หมายเหตุ ถัวเฉลี่ยจ่ายภายในหมวดรายจ่ายแต่ละหมวด

10. วัน เวลา และสถานที่ในการดำเนินการ

วัน เวลา ในการจัดกิจกรรม	สถานที่จัดกิจกรรม
เดือนมิถุนายน 2563 และเดือนธันวาคม 2563	คณะทันตแพทยศาสตร์ มหาวิทยาลัยธนบุรี

11. ตัวชี้วัดความสำเร็จโครงการ (KPI)

ประเภท	ตัวชี้วัดความสำเร็จ (KPI)
<input checked="" type="checkbox"/> ปริมาณ	มีผู้เข้าร่วมกิจกรรมร้อยละ 100
<input checked="" type="checkbox"/> คุณภาพ	มีผลการประเมินหลักสูตรในระดับดีขึ้นไป
<input checked="" type="checkbox"/> เวลา	ดำเนินการเสร็จสิ้นภายในเวลาที่กำหนด
<input checked="" type="checkbox"/> ต้นทุน	ใช้งบประมาณในการดำเนินโครงการไม่เกินงบประมาณที่ได้กำหนดไว้

12. ตัวชี้วัดประกอบการประกันคุณภาพตามเกณฑ์มาตรฐาน

EdPEx หมวดที่ 3 ลูกค้ำ

13. ผลที่คาดว่าจะได้รับ

- 1) ทันตบุคลากรในภาครัฐได้รับการพัฒนาศักยภาพด้านทันตกรรมผู้สูงอายุ

โครงการตามแผนปฏิบัติการประจำปีงบประมาณ พ.ศ. 2564 มหาวิทยาลัยนเรศวร

หน่วยงาน คณะทันตแพทยศาสตร์

1. รหัสโครงการ ทพ.0211/64

ชื่อโครงการ โครงการฝึกอบรมทันตแพทย์เพื่อเตรียมความพร้อมการสอบเพื่อวุฒิบัตร/อนุมัติบัตรแสดงความรู้ความชำนาญในการประกอบวิชาชีพทันตกรรม สาขาวิชาเอ็นโดดอนต์ รุ่นที่ 1 ปีการศึกษา 2563 (ต่อเนื่องปีการศึกษา 2562)

Value Chain ต้นน้ำ กลางน้ำ ปลายน้ำ

2. ความสอดคล้องกับพันธกิจมหาวิทยาลัย

- การผลิตบัณฑิต..... หลัก.....รอง การวิจัย.....หลัก.....รอง
- การบริการวิชาการแก่สังคม.....หลัก..... รอง การทำนุบำรุงศิลปวัฒนธรรม.....หลัก.....รอง
- การบริหารจัดการ.....หลัก.....รอง

3. ความสอดคล้องกับแผนระดับต่างๆ

3.1 ยุทธศาสตร์การพัฒนามหาวิทยาลัยแผนพัฒนามหาวิทยาลัยนเรศวร ฉบับที่ 12 พ.ศ.2560-2564

ฉบับปรับปรุง (พ.ศ.2563-2564)

- ยุทธศาสตร์ที่ 1 การผลิตบัณฑิตให้มีคุณภาพ
กลยุทธ์ที่.....1.4.....แนวทางการขับเคลื่อนที่.....1.4.1.....ตัวชี้วัดที่.....1.4.1.1.....หลัก... ..รอง.....
- ยุทธศาสตร์ที่ 2 การเพิ่มขีดความสามารถการวิจัย เพื่อสร้างนวัตกรรมสู่ความเป็นเลิศ
กลยุทธ์ที่.....แนวทางการขับเคลื่อนที่.....ตัวชี้วัดที่.....หลัก.....รอง.....
- ยุทธศาสตร์ที่ 3 การเสริมสร้างศักยภาพการให้บริการวิชาการเพื่อสร้างความเข้มแข็งให้แก่ชุมชน
กลยุทธ์ที่.....3.1.....แนวทางการขับเคลื่อนที่.....3.1.1.....ตัวชี้วัดที่...3.1.1.1.....หลัก.....รอง... ...
- ยุทธศาสตร์ที่ 4 การส่งเสริมการทำนุบำรุงศิลปะและวัฒนธรรม เพื่ออนุรักษ์ สืบสานและเชื่อมโยงกับประเพณีของท้องถิ่น
กลยุทธ์ที่.....แนวทางการขับเคลื่อน.....ตัวชี้วัดที่.....หลัก.....รอง.....
- ยุทธศาสตร์ที่ 5 การบริหารจัดการเชิงบูรณาการเพื่อความเข้มแข็งและยั่งยืน
กลยุทธ์ที่.....แนวทางการขับเคลื่อน.....ตัวชี้วัดที่.....หลัก.....รอง.....

3.2 แผนพัฒนาฯ ของคณะ/หน่วยงาน

- ประเด็นยุทธศาสตร์ที่...1.....กลยุทธ์ที่.....1.6.....มาตรการที่.....1.6.5.....

4. ภาพรวมโครงการ/การดำเนินงาน

- 4.1 ลักษณะการดำเนินงาน โครงการ การดำเนินงาน
- 4.2 ภายใต้อำนาจ แผนงานบริการวิชาการแก่สังคม
- 4.3 ลักษณะโครงการ โครงการที่ใช้งบประมาณ โครงการที่ไม่ใช้งบประมาณ
- 4.4 วิธีการดำเนินงาน ดำเนินการเอง จัดจ้าง
- 4.5 รหัส GFMS ของโครงการ(ถ้ามี).....

5. ผู้รับผิดชอบ

5.1 หน่วยงานที่รับผิดชอบ	งานการศึกษา	
5.2 ผู้รับผิดชอบ	รศ.ทพญ.ดร.พีรยา ภูอภิชาติดำรง	โทร 6065
	รศ.ทพญ.คุณเมตตจิตต์ นวจินดา	โทร 6065
	ผศ.ทพญ.ดร.เกษสิริ วิศิษฐ์พรหม	โทร 6065
	อ.ทพญ.เข็มจิรา จรัสศรี	โทร 6065
	ทพ.กิตติพงษ์ เกตุแป้น	โทร 6065
5.3 ผู้ประสานงาน	นางสาวสุกฤตา เส็งเข้ม	โทร 6065
5.4 ผู้รายงานผล	นางสาวสุกฤตา เส็งเข้ม	โทร 6065

6. หลักการและเหตุผล

คณะทันตแพทยศาสตร์ มหาวิทยาลัยนเรศวร เห็นถึงความสำคัญในการเตรียมความพร้อมในการสอบให้แก่ทันตแพทย์ที่มีความประสงค์ในการพัฒนาตนเองเพื่อเป็นทันตแพทย์ประจำบ้าน เพื่ออุทิศ/อนุมัติบัตรแสดงความรู้ความชำนาญ ในการประกอบวิชาชีพทันตกรรมสาขาวิทยาเอ็นโดดอนต์ จึงได้จัดโครงการฝึกอบรมฯ เพื่อเตรียมความพร้อมในเรื่องความรู้ ทักษะ และประสบการณ์ในสาขาวิชาวิทยาเอ็นโดดอนต์ตามแนวทางที่ราชวิทยาลัยทันตแพทย์แห่งประเทศไทยกำหนด

7. วัตถุประสงค์

- 7.1 เพื่อให้ผู้เข้าร่วมฝึกอบรมมีความรู้เฉพาะด้านในสาขาวิชาเอ็นโดดอนต์เป็นอย่างดี
- 7.2 เพื่อให้ผู้เข้าร่วมฝึกอบรมมีความรู้ความสามารถในการตรวจวินิจฉัย วางแผนการรักษา และทำการรักษาคงรูปปาก ฟัน ที่ซับซ้อน การแก้ไขปัญหาที่เกิดระหว่างการรักษา การผ่าตัด และการรักษาที่เกี่ยวข้องกับทันตกรรมสาขาอื่น ๆ ได้เป็นอย่างดี
- 7.3 เพื่อให้ผู้เข้าร่วมฝึกอบรมให้การรักษาร่วมกับทันตแพทย์ หรือบุคลากรการแพทย์สาขาอื่น ๆ ได้
- 7.4 เพื่อให้ผู้เข้าร่วมฝึกอบรมสามารถทบทวนวรรณกรรม นำเสนอรายงานผู้ป่วย ทั้งสาขาวิชาเอ็นโดดอนต์ และสาขาอื่นๆ ได้
- 7.5 เพื่อให้ผู้เข้าร่วมฝึกอบรมมีเจตคติที่ดีต่อวิชาชีพและสังคม มีคุณธรรม จรรยาบรรณ และมีมนุษยสัมพันธ์ที่ดี

8. เป้าหมายของโครงการ

8.1. เป้าหมายการดำเนินงาน

เชิงผลผลิต(Output)	เพื่อเตรียมความพร้อมในเรื่องความรู้ ทักษะ และประสบการณ์ในสาขาวิชาวิทยาเอ็นโดดอนต์ตามแนวทางที่ราชวิทยาลัยทันตแพทย์แห่งประเทศไทยกำหนด
เชิงผลลัพธ์(Outcome)	ผลิตบัณฑิตหลักสูตรวิทยาศาสตรมหาบัณฑิต สาขาวิชาทันตแพทยศาสตร์ กลุ่มวิชาวิทยาเอ็นโดดอนต์ ที่มีความรู้ ความชำนาญเฉพาะทางในสาขาวิชาเอ็นโดดอนต์ที่ได้มาตรฐานในระดับสากล มีเจตคติที่ดีต่อวิชาชีพ มีคุณธรรมและจริยธรรม มีมนุษยสัมพันธ์ที่ดีต่อผู้ป่วยและผู้เกี่ยวข้องทุกระดับ โดยคำนึงถึงความก้าวหน้าและปรับปรุงตนเองอย่างสม่ำเสมอด้านวิชาการ เพื่อประโยชน์ต่อสังคมและประเทศชาติและเพื่อรองรับความต้องการของทันตแพทย์ทั่วไปที่ประสงค์จะเพิ่มพูนประสบการณ์การปฏิบัติงานในสาขาวิชาวิทยาเอ็นโดดอนต์

8.2 กลุ่มเป้าหมาย (รายกิจกรรม)

เป้าหมาย	หน่วยนับ	จำนวน
จำนวนผู้เข้าร่วมโครงการจำนวนทั้งสิ้น	คน	9
นิสิต	คน	2
บุคลากรสายวิชาการ	คน	5
บุคลากรสายสนับสนุน	คน	2
หลักสูตร ป.โท	หลักสูตร	1

8.3. กิจกรรม/เนื้อหาที่/แผนการใช้จ่ายงบประมาณที่จะดำเนินการ (รายกิจกรรม)

กิจกรรม	งบประมาณ (บาท)	ปีงบประมาณ พ.ศ. 2563-2564 (บาท)											
		ไตรมาส 1 (2564)			ไตรมาส 2 (2564)			ไตรมาส 3 (2563)			ไตรมาส 4 (2563)		
		ต.ค.	พ.ย.	ธ.ค.	ม.ค.	ก.พ.	มี.ค.	เม.ย.	พ.ค.	มิ.ย.	ก.ค.	ส.ค.	ก.ย.
ชั้นวางแผนงาน (P) 1.ประสานงานกับผู้รับผิดชอบโครงการเพื่อวางแผนงาน	-	↔											
ชั้นดำเนินการ (D) 1.ขออนุมัติโครงการ 2.ดำเนินกิจกรรม	128,152	↔	←										→
ชั้นสรุปและประเมินผล (C) 1.สรุปและประเมินผล	-	↔											↔
ชั้นปรับปรุงตามผลการประเมิน(A) 1.นำผลประเมินมาประชุมเพื่อปรับปรุงการจัดงานในปีต่อไป	-												↔

9. งบประมาณ

9.1 แหล่งงบประมาณ

งบประมาณรายได้ (รับฝาก) 128,152 บาท

แหล่งงบประมาณ : แผนงานบริการวิชาการแก่สังคม งานบริการวิชาการแก่ชุมชน สำนักงานเลขาธิการคณะทันตแพทยศาสตร์ กองทุนอื่น กองทุนเงินนอกงบประมาณ เงินรับฝาก เงินรับฝากรายได้ โครงการฝึกอบรมทันตแพทย์เพื่อเตรียมความพร้อมการสอบเพื่อวุฒิบัตร/อนุมัติบัตรแสดงความรู้ความชำนาญในการประกอบวิชาชีพทันตกรรม สาขาวิทยาเอ็นโดดอนต์

9.2 รายละเอียดค่าใช้จ่าย (จำแนกหมวดค่าใช้จ่ายเป็นไปตามระเบียบทางราชการ)

ลำดับ	รายการ	รายได้รับฝาก (บาท)
1	หัก (ค่าลงทะเบียนข้อ 1) ร้อยละ 10 ให้แก่มหาวิทยาลัยนเรศวร	8,000
2	ค่าตอบแทนสำหรับวิทยากร	10,000
3	ค่าใช้จ่ายสำหรับผู้เข้ารับการฝึกอบรม เข้าร่วมการประชุม อบรม สัมมนาวิชาการในประเทศ ได้แก่ ค่าลงทะเบียน ค่าที่พัก ค่าพาหนะเดินทาง โดยเบิกจ่ายตามสิทธิ ไม่เกิน 10,000 บาท ต่อราย/ปีการศึกษา (ยอดยกมา รุ่นที่ 1 ปีการศึกษา 2562)	4,152
4	ค่าใช้จ่ายสำหรับผู้เข้ารับการฝึกอบรม เข้าร่วมการประชุม อบรม สัมมนาวิชาการในประเทศ ได้แก่ ค่าลงทะเบียน ค่าที่พัก ค่าพาหนะเดินทาง โดยเบิกจ่ายตามสิทธิ ไม่เกิน 10,000 บาท ต่อราย/ปีการศึกษา	20,000
4	ค่าเดินทางราชการ สำหรับวิทยากร	20,000
5	ค่าวัสดุวิทยาศาสตร์หรือการแพทย์/วัสดุสิ้นเปลือง/ค่าวัสดุโฆษณาและเผยแพร่/วัสดุเครื่องแต่งกาย/วัสดุสำนักงาน/วัสดุคอมพิวเตอร์/วัสดุก่อสร้าง/วัสดุไฟฟ้าและวิทยุ/วัสดุงานบ้านงานครัว/วัสดุการเกษตร/วัสดุอื่นๆ	74,000
รวม		128,152

*หมายเหตุ ถัวเฉลี่ยจ่ายภายในหมวดรายจ่ายแต่ละหมวด

10. วัน เวลา และสถานที่ในการดำเนินการ

วัน เวลา ในการจัดกิจกรรม	สถานที่จัดกิจกรรม
เดือนพฤศจิกายน 2563 ถึง เดือนสิงหาคม 2564	คณะทันตแพทยศาสตร์ มหาวิทยาลัยนเรศวร

11. ตัวชี้วัดความสำเร็จโครงการ (KPI)

ประเภท	ตัวชี้วัดความสำเร็จ (KPI)
<input checked="" type="checkbox"/> ปริมาณ	มีผู้เข้าร่วมกิจกรรมร้อยละ 100
<input checked="" type="checkbox"/> คุณภาพ	มีผลการประเมินหลักสูตรในระดับดีขึ้นไป
<input checked="" type="checkbox"/> เวลา	ดำเนินการเสร็จสิ้นภายในเวลาที่กำหนด
<input checked="" type="checkbox"/> ต้นทุน	ใช้งบประมาณในการดำเนินโครงการไม่เกินงบประมาณที่ได้กำหนดไว้

12. ตัวชี้วัดประกอบการประกันคุณภาพตามเกณฑ์มาตรฐาน

EdPEX หมวดที่ 3 ลูกค้ำ

13. ผลที่คาดว่าจะได้รับ

- 1) ผู้เข้าร่วมฝึกอบรมมีความรู้เฉพาะด้านในสาขาวิทยาเอ็นโดดอนต์เป็นอย่างดี
- 2) ผู้เข้าร่วมฝึกอบรมมีความรู้ความสามารถในการตรวจวินิจฉัย วางแผนการรักษา และทำการรักษาลงรากฟันที่ซับซ้อน การแก้ไขปัญหาที่เกิดระหว่างการรักษา การผ่าตัด และการรักษาที่เกี่ยวข้องกับทันตกรรมสาขาอื่น ๆ ได้เป็นอย่างดี
- 3) ผู้เข้าร่วมฝึกอบรมให้การรักษาร่วมกับทันตแพทย์ หรือบุคลากรการแพทย์สาขาอื่น ๆ ได้
- 4) ผู้เข้าร่วมฝึกอบรมสามารถทบทวนวรรณกรรม นำเสนอรายงานผู้ป่วย ทั้งสาขาวิทยาเอ็นโดดอนต์ และสาขาอื่นๆ ได้
- 5) ผู้เข้าร่วมฝึกอบรมมีเจตคติที่ดีต่อวิชาชีพและสังคม มีคุณธรรม จรรยาบรรณ และมีมนุษยสัมพันธ์ที่ดี

โครงการตามแผนปฏิบัติการประจำปีงบประมาณ พ.ศ. 2564 มหาวิทยาลัยนเรศวร

หน่วยงาน คณะทันตแพทยศาสตร์

1. รหัสโครงการ ทพ.0212/64

ชื่อโครงการ โครงการศึกษาดูงานคลินิกทันตกรรมผู้สูงอายุสำหรับทันตแพทย์ ภายใต้แผนงานทันตกรรมสุขภาพสำหรับผู้สูงอายุประเทศไทย ประจำปี 2564

1.1 กิจกรรมที่ 1 กิจกรรมศึกษาดูงานคลินิกทันตกรรมผู้สูงอายุ

1.2 กิจกรรมที่ 2 กิจกรรมสัมมนารายงานผู้ป่วยสูงอายุ

Value Chain ต้นน้ำ กลางน้ำ ปลายน้ำ

2. ความสอดคล้องกับพันธกิจมหาวิทยาลัย

- การผลิตบัณฑิต.....✓.....หลัก.....รอง การวิจัย.....หลัก ✓.....รอง.....
 การบริการวิชาการแก่สังคม.....หลัก.....รอง การทำนุบำรุงศิลปวัฒนธรรม.....หลัก.....รอง
 การบริหารจัดการ.....หลัก.....รอง

3. ความสอดคล้องกับแผนระดับต่างๆ

3.1 ยุทธศาสตร์การพัฒนามหาวิทยาลัยแผนพัฒนาการศึกษามหาวิทยาลัยนเรศวร ฉบับที่ 12 พ.ศ.2560-2564 ฉบับปรับปรุง (พ.ศ.2563-2564)

- ยุทธศาสตร์ที่ 1 การผลิตบัณฑิตให้มีคุณภาพ
กลยุทธ์ที่..... 1.1.....แนวทางการขับเคลื่อนที่.....1.4.1.....ตัวชี้วัดที่.....1.4.1.1.....หลัก.....✓.....รอง.....
- ยุทธศาสตร์ที่ 2 การเพิ่มขีดความสามารถการวิจัย เพื่อสร้างนวัตกรรมสู่ความเป็นเลิศ
กลยุทธ์ที่.....2.1.....แนวทางการขับเคลื่อนที่.....2.1.1.....ตัวชี้วัดที่.....2.1.1.1.....หลัก.....รอง.....✓.....
- ยุทธศาสตร์ที่ 3 การเสริมสร้างศักยภาพการให้บริการวิชาการเพื่อสร้างความเข้มแข็งให้แก่ชุมชน
กลยุทธ์ที่.....แนวทางการขับเคลื่อนที่.....ตัวชี้วัดที่.....หลัก.....รอง
- ยุทธศาสตร์ที่ 4 การส่งเสริมการทำนุบำรุงศิลปและวัฒนธรรม เพื่ออนุรักษ์ สืบสานและเชื่อมโยงกับประเพณีของท้องถิ่น
กลยุทธ์ที่.....แนวทางการขับเคลื่อนที่.....ตัวชี้วัดที่.....หลัก.....รอง
- ยุทธศาสตร์ที่ 5 การบริหารจัดการเชิงบูรณาการเพื่อความเข้มแข็งและยั่งยืน
กลยุทธ์ที่.....แนวทางการขับเคลื่อนที่.....ตัวชี้วัดที่.....หลัก.....รอง

3.2 แผนพัฒนาฯ ของคณะ/หน่วยงาน

- ประเด็นยุทธศาสตร์ที่ 1 กลยุทธ์ที่ 1.6 มาตรการที่ 1.6.5

4. ภาพรวมโครงการ/การดำเนินงาน

- 4.1 ลักษณะการดำเนินงาน โครงการ การดำเนินงาน
- 4.2 ภายใต้แผนงาน แผนงานจัดการศึกษาอุดมศึกษา
- 4.3 ลักษณะโครงการ โครงการที่ใช้งบประมาณ โครงการที่ไม่ใช้งบประมาณ
- 4.4 วิธีการดำเนินงาน ดำเนินการเอง จัดจ้าง
- 4.5 รหัส GFMS ของโครงการ(ถ้ามี)

5. ผู้รับผิดชอบ

5.1	หน่วยงานที่รับผิดชอบ	งานการศึกษา คณะทันตแพทยศาสตร์ มหาวิทยาลัยนเรศวร		
5.2	ผู้รับผิดชอบ	ผศ.ทพญ.ดร.จุฑารัตน์	ฉิมเรียง	โทร 0-5596-6199
5.3	ผู้ประสานงาน	นางสาวรัฐัญญา	สร้อยไยงาม	โทร 0-5596-6033
5.4	ผู้รายงานผล	นางสาวรัฐัญญา	สร้อยไยงาม	โทร 0-5596-6033

6. หลักการและเหตุผล

คณะทันตแพทยศาสตร์ มหาวิทยาลัยนเรศวร จัดการเรียนการสอนระดับบัณฑิตศึกษา กลุ่มวิชาทันตกรรมผู้สูงอายุ ตั้งแต่ปีการศึกษา 2558 จนถึงปัจจุบัน ให้สอดคล้องต่อแผนผู้สูงอายุแห่งชาติ ฉบับที่ 2 (พ.ศ.2545-2564) และแผนงานทันตสุขภาพสำหรับผู้สูงอายุประเทศไทย พ.ศ.2558-2565 โดยมุ่งเน้นการดำเนินงานในเชิงป้องกันมากกว่าการแก้ปัญหา และพัฒนาศักยภาพบุคลากรด้านทันตกรรมผู้สูงอายุให้มีองค์ความรู้ และปริมาณที่เหมาะสมต่อการดูแลแก้ปัญหาสุขภาพช่องปากผู้สูงอายุอย่างมีประสิทธิภาพ ซึ่งประกอบไปด้วย การตรวจวินิจฉัย การวางแผนการรักษา และให้การรักษาที่เหมาะสม รวมถึงการใช้มาตรการทางทันตกรรมป้องกันต่าง ๆ ที่จำเป็นสำหรับผู้สูงอายุ รวมถึงการนำหลักการสร้างเสริมสุขภาพมาใช้ในการดูแลและฟื้นฟูสภาพในด้านต่างๆ ของผู้สูงอายุและการดูแลติดตามอย่างเป็นระบบและต่อเนื่อง โดยประสานงานและทำงานร่วมกันระหว่างทันตแพทย์เฉพาะทางในสาขาต่าง ๆ หรือบุคลากรทางการแพทย์และสาธารณสุขในสาขาอื่นๆ ที่เกี่ยวข้อง เพื่อนำสิ่งที่ได้จากการบูรณาการองค์ความรู้จากหลักสูตรวิทยาศาสตรมหาบัณฑิตนี้ไปใช้ในการดูแลรักษาสุขภาพของผู้สูงอายุอย่างเป็นองค์รวมได้ต่อไป

7. วัตถุประสงค์

- 7.1 เพื่อเพิ่มพูนประสบการณ์งานทันตกรรมผู้สูงอายุในโรงพยาบาลและสถานบริการสุขภาพระดับปฐมภูมิ
- 7.2 เพื่อพัฒนาศักยภาพของทันตแพทย์ให้บริการ ส่งเสริม ป้องกัน รักษา และฟื้นฟูสภาพช่องปากผู้สูงอายุได้

8. เป้าหมายของโครงการ

8.1. เป้าหมายการดำเนินงาน

เชิงผลผลิต(Output)	ร้อยละ 100 ของทันตแพทย์มีความรู้และทักษะดูแลสุขภาพช่องปากผู้สูงอายุ ร้อยละ 80 ของทันตแพทย์นำประสบการณ์ดูงานไปใช้ปฏิบัติงานจริง
เชิงผลลัพธ์(Outcome)	ร้อยละ 100 ของผู้เข้าร่วมพึงพอใจต่อโครงการ

8.2 กลุ่มเป้าหมาย (รายกิจกรรม)

เป้าหมาย	หน่วยนับ	จำนวน	
		กิจกรรมที่ 1	กิจกรรมที่ 2
จำนวนผู้เข้าร่วมโครงการจำนวนทั้งสิ้น	คน	3	3
นิสิตปริญญาโท (กลุ่มวิชาทันตกรรมผู้สูงอายุ)	คน	1	1
บุคลากรสายวิชาการ	คน	2	2

8.3. กิจกรรม/เนื้อหาที่/แผนการใช้จ่ายงบประมาณที่จะดำเนินการ (รายกิจกรรม)

กิจกรรม	งบประมาณ (บาท)	ปีงบประมาณ พ.ศ. 2564 (บาท)											
		ไตรมาส 1			ไตรมาส 2			ไตรมาส 3			ไตรมาส 4		
		ต.ค.	พ.ย.	ธ.ค.	ม.ค.	ก.พ.	มี.ค.	เม.ย.	พ.ค.	มิ.ย.	ก.ค.	ส.ค.	ก.ย.
กิจกรรมที่ 1 กิจกรรมศึกษาดูงานคลินิกทันตกรรมผู้สูงอายุ คณะทันตแพทยศาสตร์ มหาวิทยาลัยธรรมศาสตร์													
<p>ขั้นวางแผนงาน (P)</p> <p>1. ทบทวนสรุปผลประเมินโครงการ ในปีการศึกษา 2563 จากผู้เข้าร่วม ทั้งหมด</p> <p>2. วางแผนดำเนินกิจกรรมทั้ง ทรัพยากรและการบริหาร</p>	-	↔											
<p>ขั้นดำเนินการ (D)</p> <p>1. ศึกษาดูงานคลินิกทันตกรรม ผู้สูงอายุ</p>	39,460				↔								
<p>ขั้นสรุปและประเมินผล (C)</p> <p>1. สรุปผลกิจกรรมศึกษาดูงาน</p> <p>2. ประเมินผลสำเร็จกิจกรรม</p>	-					↔	↔						
<p>ขั้นปรับปรุงตามผลการประเมิน (A)</p> <p>1. จัดทำข้อเสนอแผนการปรับปรุง สำหรับ ปีการศึกษาต่อไป</p> <p>2. นำผลประเมินไปพัฒนาและ ปรับปรุงการเรียนการสอน ทันตกรรมผู้สูงอายุ</p>	-						↔			↔			
กิจกรรมที่ 2 กิจกรรมสัมมนารายงานผู้ป่วยสูงอายุ													
<p>ขั้นวางแผนงาน (P)</p> <p>1. ทบทวนสรุปผลประเมินโครงการ ในปีการศึกษา 2563 จากผู้เข้าร่วม ทั้งหมด</p> <p>2. วางแผนดำเนินกิจกรรมทั้ง ทรัพยากรและการบริหาร</p>	-	↔											
<p>ขั้นดำเนินการ (D)</p> <p>1. สัมมนารายงานผู้ป่วยสูงอายุ</p>	5,100				↔								
<p>ขั้นสรุปและประเมินผล (C)</p> <p>1. สรุปผลกิจกรรมสัมมนา</p> <p>2. ประเมินผลสำเร็จกิจกรรม</p>	-					↔	↔						
<p>ขั้นปรับปรุงตามผลการประเมิน (A)</p> <p>1. จัดทำข้อเสนอแผนการปรับปรุง สำหรับ ปีการศึกษาต่อไป</p> <p>2. นำผลประเมินไปพัฒนาและ ปรับปรุงการเรียนการสอน ทันตกรรมผู้สูงอายุ</p>	-						↔			↔			
รวม	44,560												

9. งบประมาณ

9.1 แหล่งงบประมาณ

งบประมาณรายได้ 44,560 บาท

แหล่งงบประมาณ : เงินงบประมาณรายได้ ประจำปีงบประมาณ 2564 กองทุนเพื่อการศึกษา แผนงานจัดการศึกษา
อุดมศึกษา งานสนับสนุนการจัดการศึกษา สำนักงานเลขาธิการคณะ เงินอุดหนุน เงินอุดหนุนทั่วไป โครงการพัฒนากระบวนการ
จัดการเรียนการสอน โครงการศึกษาดูงานคลินิกทันตกรรมผู้สูงอายุสำหรับทันตแพทย์

9.2 รายละเอียดค่าใช้จ่าย (จำแนกหมวดค่าใช้จ่ายเป็นไปตามระเบียบทางราชการ)

กิจกรรมที่ 1 กิจกรรมศึกษาดูงานคลินิกทันตกรรมผู้สูงอายุ

ลำดับ	รายการ	รายได้ (บาท)
1	ค่าตอบแทนวิทยากร 1 ท่าน x 12 ชั่วโมง x 600 บาท x 1 กิจกรรม	7,200
2	ค่าเช่ารถตู้ พร้อมน้ำมันเชื้อเพลิงและพนักงานขับรถ 1 คัน (2 กิจกรรม)	15,000
3	ค่าเช่าที่พักของปริญญาโท (กลุ่มวิชาทันตกรรมผู้สูงอายุ) 1 คน x 500 บาท x 4 คืน (2 กิจกรรม)	2,000
4	ค่าเช่าที่พักของอาจารย์ 2 คน x 1,450 บาท x 4 คืน (2 กิจกรรม)	11,600
5	ค่าเบี้ยเลี้ยง 3 คน x 3 วัน x 240 บาท (2 กิจกรรม)	2,160
6	ค่าของที่ระลึก 1 กิจกรรม	1,500
รวม		39,460

*หมายเหตุ ถัวเฉลี่ยจ่ายภายในหมวดรายจ่ายแต่ละหมวด

กิจกรรมที่ 2 กิจกรรมสัมมนารายงานผู้ป่วยสูงอายุ

ลำดับ	รายการ	รายได้ (บาท)
1	ค่าตอบแทนวิทยากร 1 ท่าน x 6 ชั่วโมง x 600 บาท x 1 กิจกรรม	3,600
2	ค่าของที่ระลึก 1 กิจกรรม	1,500
รวม		5,100

*หมายเหตุ ถัวเฉลี่ยจ่ายภายในหมวดรายจ่ายแต่ละหมวด

10. วัน เวลา และสถานที่ในการดำเนินการ

กิจกรรม	วัน เวลา ในการจัดกิจกรรม	สถานที่จัดกิจกรรม
กิจกรรมที่ 1 กิจกรรมศึกษาดูงาน คลินิกทันตกรรมผู้สูงอายุ	วันพุธที่ 3 กุมภาพันธ์ 2564 เวลา 09.00 – 16.00 นาฬิกา	คณะทันตแพทยศาสตร์ มหาวิทยาลัยธรรมศาสตร์
	วันพฤหัสบดีที่ 4 กุมภาพันธ์ 2564 เวลา 09.00 – 12.00 นาฬิกา	คลินิกทันตกรรมผู้สูงอายุ โรงพยาบาลธรรมศาสตร์เฉลิมพระเกียรติ
	วันศุกร์ที่ 5 กุมภาพันธ์ 2564 เวลา 09.00 – 16.00 นาฬิกา	คลินิกทันตกรรมผู้สูงอายุ โรงพยาบาลธรรมศาสตร์เฉลิมพระเกียรติ
กิจกรรมที่ 2 กิจกรรมสัมมนา รายงานผู้ป่วยสูงอายุ	วันพฤหัสบดีที่ 4 มกราคม 2563 เวลา 13.00 – 16.00 นาฬิกา	คณะทันตแพทยศาสตร์ มหาวิทยาลัยธรรมศาสตร์

11. ตัวชี้วัดความสำเร็จโครงการ (KPI)

ประเภท	ตัวชี้วัดความสำเร็จ (KPI)
กิจกรรมที่ 1 กิจกรรมศึกษาดูงานคลินิกทันตกรรมผู้สูงอายุ	
<input checked="" type="checkbox"/> ปริมาณ	ร้อยละ 100 ของนิสิตบัณฑิตศึกษาที่มีความรู้และทักษะเพิ่มขึ้นจากกิจกรรม
<input checked="" type="checkbox"/> คุณภาพ	ร้อยละ 80 ความพึงพอใจของผู้เข้าร่วมโครงการ
<input checked="" type="checkbox"/> เวลา	ร้อยละ 100 ของระยะเวลาศึกษาดูงานแล้วเสร็จภายในกำหนด
<input checked="" type="checkbox"/> ต้นทุน	ต้นทุน/ค่าใช้จ่ายของกิจกรรมที่ 1 ตามงบประมาณที่ได้รับจัดสรร
กิจกรรมที่ 2 กิจกรรมสัมมนารายงานผู้ป่วยสูงอายุ	
<input checked="" type="checkbox"/> ปริมาณ	ร้อยละ 100 ของนิสิตบัณฑิตศึกษาที่มีความรู้และทักษะเพิ่มขึ้นจากกิจกรรม
<input checked="" type="checkbox"/> คุณภาพ	ร้อยละ 80 ความพึงพอใจของผู้เข้าร่วมโครงการ
<input checked="" type="checkbox"/> เวลา	ร้อยละ 100 ของระยะเวลาสัมมนารายงานผู้ป่วยที่แล้วเสร็จภายในกำหนด
<input checked="" type="checkbox"/> ต้นทุน	ต้นทุน/ค่าใช้จ่ายของกิจกรรมที่ 2 ตามงบประมาณที่ได้รับจัดสรร

12. ตัวชี้วัดประกอบการประกันคุณภาพตามเกณฑ์มาตรฐาน

EdPEx หมวดที่ 7.1 ผลลัพธ์ด้านการเรียนรู้ของผู้เรียนและด้านกระบวนการ

13. ผลที่คาดว่าจะได้รับ

- 1) ผู้เข้าร่วมโครงการพัฒนาความรู้และศักยภาพทางคลินิกทันตกรรมผู้สูงอายุมากขึ้น
- 2) ผู้เข้าร่วมโครงการได้สัมมนาแลกเปลี่ยนเรียนรู้ร่วมกันระหว่างสถาบันอุดมศึกษาและระหว่างสาขาวิชาชีพในการดูแลสุขภาพผู้สูงอายุอย่างเป็นองค์รวม

โครงการ ทพ.03

งานกิจการนิสิตและศิษย์เก่าสัมพันธ์

โครงการตามแผนปฏิบัติการประจำปีงบประมาณ พ.ศ. 2564 มหาวิทยาลัยนเรศวร

หน่วยงาน คณะทันตแพทยศาสตร์

1. รหัสโครงการ ทพ.0301/64

ชื่อโครงการ โครงการส่งเสริมคุณธรรม จริยธรรมและบุคลิกภาพ

1.1 กิจกรรมที่ 1 กิจกรรมเสริมสร้างศักยภาพนิสิตทันตแพทย์

1.2 กิจกรรมที่ 2 กิจกรรมพัฒนาทักษะทางดนตรี

1.3 กิจกรรมที่ 3 กิจกรรมนิสิตดีเด่น

1.4 กิจกรรมที่ 4 กิจกรรมนิสิตคุณธรรม

1.5 กิจกรรมที่ 5 กิจกรรมปฐมนิเทศนิสิตใหม่ ประจำปีการศึกษา 2564

Value Chain ต้นน้ำ กลางน้ำ ปลายน้ำ

2. ความสอดคล้องกับพันธกิจมหาวิทยาลัย

การผลิตบัณฑิต.....✓.....หลัก.....รอง

การวิจัย.....หลัก.....รอง

การบริการวิชาการแก่สังคม.....หลัก.....รอง

การทำนุบำรุงศิลปวัฒนธรรม.....หลัก.....✓.....รอง

การบริหารจัดการ.....หลัก.....รอง

3. ความสอดคล้องกับแผนระดับต่างๆ

3.1 ยุทธศาสตร์การพัฒนามหาวิทยาลัยแผนพัฒนามหาวิทยาลัยนเรศวร ฉบับที่ 12 พ.ศ.2560-2564

ฉบับปรับปรุง (พ.ศ.2563-2564)

ยุทธศาสตร์ที่ 1 การผลิตบัณฑิตให้มีคุณภาพ

กลยุทธ์ที่.....1.4.....แนวทางการขับเคลื่อนที่.....1.4.1.....ตัวชี้วัดที่.....1.4.1.3.....หลัก...✓.....รอง.....

ยุทธศาสตร์ที่ 2 การเพิ่มขีดความสามารถการวิจัย เพื่อสร้างนวัตกรรมสู่ความเป็นเลิศ

กลยุทธ์ที่.....แนวทางการขับเคลื่อนที่.....ตัวชี้วัดที่.....หลัก.....รอง.....

ยุทธศาสตร์ที่ 3 การเสริมสร้างศักยภาพการให้บริการวิชาการเพื่อสร้างความเข้มแข็งให้แก่ชุมชน

กลยุทธ์ที่.....แนวทางการขับเคลื่อนที่.....ตัวชี้วัดที่.....หลัก.....รอง.....

ยุทธศาสตร์ที่ 4 การส่งเสริมการทำนุบำรุงศิลปะและวัฒนธรรม เพื่ออนุรักษ์ สืบสานและเชื่อมโยงกับประเพณี

ของท้องถิ่น

กลยุทธ์ที่.....4.2.....แนวทางการขับเคลื่อน...4.2.2.....ตัวชี้วัดที่..... 4.2.2.1.....หลัก.....รอง.. ✓.....

ยุทธศาสตร์ที่ 5 การบริหารจัดการเชิงบูรณาการเพื่อความเข้มแข็งและยั่งยืน

กลยุทธ์ที่.....แนวทางการขับเคลื่อน.....ตัวชี้วัดที่.....หลัก.....รอง.....

3.2 แผนพัฒนาฯ ของคณะ/หน่วยงาน

ประเด็นยุทธศาสตร์ที่..1.....กลยุทธ์ที่.....6.....มาตรการที่.....-.....

ประเด็นยุทธศาสตร์ที่..2.....กลยุทธ์ที่.....1,2,3.....มาตรการที่.....-.....

ประเด็นยุทธศาสตร์ที่..10.....กลยุทธ์ที่.....1,2.....มาตรการที่.....-.....

4. ภาพรวมโครงการ/การดำเนินงาน

- 4.1 ลักษณะการดำเนินงาน โครงการ การดำเนินงาน
- 4.2 ภายใต้อำนาจ แผนงานจัดการศึกษาอุดมศึกษา
- 4.3 ลักษณะโครงการ โครงการที่ใช้งบประมาณ โครงการที่ไม่ใช้งบประมาณ
- 4.4 วิธีการดำเนินงาน ดำเนินการเอง จัดจ้าง
- 4.5 รหัส GFMS ของโครงการ(ถ้ามี).....

5. ผู้รับผิดชอบ

- 5.1 หน่วยงานที่รับผิดชอบ งานกิจการนิสิตและศิษย์เก่าสัมพันธ์
- 5.2 ผู้รับผิดชอบ รองคณบดีฝ่ายพัฒนานิสิตและศิษย์เก่าสัมพันธ์ โทร 6103
- 5.3 ผู้ประสานงาน 1. นางสาวคณิง ตรงต่อกิจ โทร 6024
2. นางสาวจตุพร เวทยพงษ์ โทร 6024
- 5.4 ผู้รายงานผล นางสาวจตุพร เวทยพงษ์ โทร 6024

6. หลักการและเหตุผล

เพื่อพัฒนาศักยภาพทางสังคม บุคลิกภาพ ความกล้าแสดงออกต่อที่ชุมชน และส่งเสริมให้นิสิตมีจิตสำนึกของผู้มีคุณธรรม จริยธรรม ตั้งใจศึกษาเล่าเรียน ปฏิบัติตนเป็นแบบอย่างที่ดี และให้นิสิตทันตแพทย์มีแนวทางการวิเคราะห์สื่อที่เกี่ยวข้องกับสุขภาพของตนเอง ครอบครัวและชุมชน และจรรยาบรรณวิชาชีพได้อย่างถูกต้องและเหมาะสม เกิดความรู้สึกรักและภาคภูมิใจในวิชาชีพ

7. วัตถุประสงค์

- 7.1 เพื่อส่งเสริมให้นิสิตเป็นผู้มีคุณธรรม จริยธรรม และจรรยาบรรณในวิชาชีพ
- 7.2 เพื่อสร้างความสัมพันธ์อันดีในหมู่คณะ และส่งเสริมการแสดงออกในด้านดี
- 7.3 เพื่อแนะแนวทางการปฏิบัติตน การปรับตัว และการใช้ชีวิตในมหาวิทยาลัยแก่นิสิตใหม่
- 7.4 เพื่อสนับสนุนนิสิตที่ปฏิบัติตนเป็นแบบอย่างที่ดี
- 7.5 เพื่อให้นิสิตรู้จักการทำงานเป็นทีมและเรียนรู้การปรับตัวให้เข้ากับผู้อื่น

8. เป้าหมายของโครงการ

8.1. เป้าหมายการดำเนินงาน

เชิงผลผลิต(Output)	- มีจำนวนผู้เข้าร่วมโครงการเป็นไปตามเป้าหมายที่กำหนดไว้ในแต่ละกิจกรรม -กิจกรรมสามารถจัดได้ตรงตามกำหนดเวลา -ผู้ตอบแบบสอบถามในแต่ละกิจกรรมประเมินกิจกรรมอยู่ในระดับดี
เชิงผลลัพธ์(Outcome)	นิสิตที่เข้าร่วมโครงการตระหนักถึงจรรยาบรรณของการเป็นนิสิตทันตแพทย์ที่ดี เมื่ออยู่ในระหว่างการศึกษาโดยดูจากแบบอย่าง และสามารถดำรงตนอยู่ในจรรยาบรรณแห่งวิชาชีพได้ เมื่อจบการศึกษาและเป็นบัณฑิตทันตแพทย์ นิสิตที่เข้าร่วมโครงการมีความสัมพันธ์อันดีต่อกัน เพื่อส่งเสริมการเรียนรู้ในคณะทันตแพทยศาสตร์ โดยการทำงานเป็นทีมเพื่อปรับตัวให้เข้ากับสถานการณ์ที่เปลี่ยนแปลงไป ระหว่างการศึกษาในคณะฯ นิสิตใหม่เข้าใจถึงบทบาทและหน้าที่ของตนเองเมื่อต้องเปลี่ยนมาใช้ชีวิตในรั้วมหาวิทยาลัย

8.2 กลุ่มเป้าหมาย (รายกิจกรรม)

เป้าหมาย	หน่วยนับ	จำนวน				
		กิจกรรมที่ 1	กิจกรรมที่ 2	กิจกรรมที่ 3	กิจกรรมที่ 4	กิจกรรมที่ 5
จำนวนผู้เข้าร่วมโครงการจำนวนทั้งสิ้น		54	520	68	79	157
นิสิต	คน	50	400	60	70	50
บุคลากรสายวิชาการ	คน	2	50	3	5	5
บุคลากรสายสนับสนุน	คน	2	70	5	2	2
ศิษย์เก่า	คน	-	-	-	2	-
อื่นๆ (ผู้ปกครอง)	คน	-	-	-	-	100

8.3. กิจกรรม/เนื้อหาที่/แผนการใช้จ่ายงบประมาณที่จะดำเนินการ (รายกิจกรรม)

กิจกรรม	งบประมาณ (บาท)	ปีงบประมาณ พ.ศ. 2564 (บาท)											
		ไตรมาส 1			ไตรมาส 2			ไตรมาส 3			ไตรมาส 4		
		ต.ค.	พ.ย.	ธ.ค.	ม.ค.	ก.พ.	มี.ค.	เม.ย.	พ.ค.	มิ.ย.	ก.ค.	ส.ค.	ก.ย.
กิจกรรมที่ 1 เสริมสร้างศักยภาพนิสิตทันตแพทย์													
<p>ชั้นวางแผนงาน (P)</p> <p>1. กำหนดรายละเอียดของกิจกรรม</p> <p>2. ประชุมเพื่อแบ่งหน้าที่ความรับผิดชอบงานในฝ่ายต่างๆ</p> <p>3. จัดเตรียมวัสดุ อุปกรณ์ และสถานที่ในการทำกิจกรรม</p>	1,000	↔		↔									
<p>ชั้นดำเนินการ (D)</p> <p>1. ดำเนินกิจกรรมตามแผนที่ได้ตั้งไว้</p>	24,000			↔									
<p>ชั้นสรุปและประเมินผล (C)</p> <p>1. ประชุมสรุปผลการดำเนินกิจกรรมสรุปปัญหาและอุปสรรคที่เกิดขึ้น พร้อมทั้งแนวทางการแก้ไข</p>	-					↔							
<p>ชั้นปรับปรุงตามผลการประเมิน(A)</p> <p>1. นำแนวทางการแก้ไขของการดำเนินกิจกรรมครั้งก่อนมาใช้ในการวางแผนกิจกรรมครั้งต่อไป</p>	-					↔							

กิจกรรม	งบประมาณ (บาท)	ปีงบประมาณ พ.ศ. 2564 (บาท)											
		ไตรมาส 1			ไตรมาส 2			ไตรมาส 3			ไตรมาส 4		
		ต.ค.	พ.ย.	ธ.ค.	ม.ค.	ก.พ.	มี.ค.	เม.ย.	พ.ค.	มิ.ย.	ก.ค.	ส.ค.	ก.ย.
กิจกรรมที่ 2 พัฒนาทักษะทางดนตรี													
ชั้นวางแผนงาน (P) 1. กำหนดรายละเอียดของกิจกรรม 2. ประชุมเพื่อแบ่งหน้าที่ความรับผิดชอบงานในฝ่ายต่างๆ 3. จัดเตรียมวัสดุ อุปกรณ์ และสถานที่ในการทำกิจกรรม	-	↔											
ชั้นดำเนินการ (D) 1. ดำเนินกิจกรรมตามแผนที่ได้ตั้งไว้	30,000			↔									
ชั้นสรุปและประเมินผล (C) 1. ประชุมสรุปผลการดำเนินกิจกรรม สรุปปัญหาและอุปสรรคที่เกิดขึ้น พร้อมทั้งแนวทางการแก้ไข	-				↔								
ชั้นปรับปรุงตามผลการประเมิน(A) 1. นำแนวทางการแก้ไขของการดำเนินกิจกรรมครั้งก่อนมาใช้ในการวางแผนกิจกรรมครั้งต่อไป	-						↔						
กิจกรรมที่ 3 นิสิตดีเด่น													
ชั้นวางแผนงาน (P) 1. กำหนดรายละเอียดของกิจกรรม 2. ประชุมเพื่อแบ่งหน้าที่ความรับผิดชอบงานในฝ่ายต่างๆ 3. จัดเตรียมวัสดุ อุปกรณ์ และสถานที่ในการทำกิจกรรม	-						↔						
ชั้นดำเนินการ (D) 1. ดำเนินกิจกรรมตามแผนที่ได้ตั้งไว้	-								↔				
ชั้นสรุปและประเมินผล (C) 1. ประชุมสรุปผลการดำเนินกิจกรรม สรุปปัญหาและอุปสรรคที่เกิดขึ้น พร้อมทั้งแนวทางการแก้ไข	-										↔		
ชั้นปรับปรุงตามผลการประเมิน(A) 1. นำแนวทางการแก้ไขของการดำเนินกิจกรรมครั้งก่อนมาใช้ในการวางแผนกิจกรรมครั้งต่อไป	-											↔	

กิจกรรม	งบประมาณ (บาท)	ปีงบประมาณ พ.ศ. 2564 (บาท)											
		ไตรมาส 1			ไตรมาส 2			ไตรมาส 3			ไตรมาส 4		
		ต.ค.	พ.ย.	ธ.ค.	ม.ค.	ก.พ.	มี.ค.	เม.ย.	พ.ค.	มิ.ย.	ก.ค.	ส.ค.	ก.ย.
กิจกรรมที่ 4 นิสิตคุณธรรม													
ชั้นวางแผนงาน (P) 1. กำหนดรายละเอียดของกิจกรรม 2. ประชุมเพื่อแบ่งหน้าที่ความรับผิดชอบงานในฝ่ายต่างๆ 3. จัดเตรียมวัสดุ อุปกรณ์ และสถานที่ในการทำกิจกรรม	-				↔	↔							
ชั้นดำเนินการ (D) 1. ดำเนินกิจกรรมตามแผนที่ได้ตั้งไว้	3,000					↔							
ชั้นสรุปและประเมินผล (C) 1. ประชุมสรุปผลการดำเนินกิจกรรม สรุปปัญหาและอุปสรรคที่เกิดขึ้น พร้อมทั้งแนวทางการแก้ไข	-							↔					
ชั้นปรับปรุงตามผลการประเมิน(A) 1. นำแนวทางการแก้ไขของการดำเนินกิจกรรมครั้งก่อนมาใช้ในการวางแผนกิจกรรมครั้งต่อไป	-									↔			
กิจกรรมที่ 5 ปฐมนิเทศนิสิตใหม่ ประจำปีการศึกษา 2564													
ชั้นวางแผนงาน (P) 1. กำหนดรายละเอียดของกิจกรรม 2. ประชุมเพื่อแบ่งหน้าที่ความรับผิดชอบงานในฝ่ายต่างๆ 3. จัดเตรียมวัสดุ อุปกรณ์ และสถานที่ในการทำกิจกรรม	1,000					↔	↔	↔					
ชั้นดำเนินการ (D) 1. ดำเนินกิจกรรมตามแผนที่ได้ตั้งไว้	9,000								↔				
ชั้นสรุปและประเมินผล (C) 1. ประชุมสรุปผลการดำเนินกิจกรรม สรุปปัญหาและอุปสรรคที่เกิดขึ้น พร้อมทั้งแนวทางการแก้ไข	-										↔		
ชั้นปรับปรุงตามผลการประเมิน(A) 1. นำแนวทางการแก้ไขของการดำเนินกิจกรรมครั้งก่อนมาใช้ในการวางแผนกิจกรรมครั้งต่อไป	-											↔	
รวม	68,000	31,000			28,000			9,000			-		

9. งบประมาณ

9.1 แหล่งงบประมาณ

งบประมาณรายได้ 68,000 บาท

แหล่งงบประมาณ : เงินงบประมาณรายได้ ประจำปีงบประมาณ 2564 กองทุนกิจการนิสิต แผนงานจัดการศึกษาอุดมศึกษา งานสนับสนุนการจัดการศึกษา สำนักงานเลขาธิการคณะ เงินอุดหนุน เงินอุดหนุนทั่วไป โครงการกิจกรรมเพื่อพัฒนานิสิต โครงการส่งเสริมคุณธรรม จริยธรรมและบุคลิกภาพ

9.2 รายละเอียดค่าใช้จ่าย (จำแนกหมวดค่าใช้จ่ายเป็นไปตามระเบียบทางราชการ)

กิจกรรมที่ 1 กิจกรรมเสริมสร้างศักยภาพนิสิตทันตแพทย์

ลำดับ	รายการ	รายได้ (บาท)
1	ค่าตอบแทนวิทยากร	5,000
2	ค่าเดินทางวิทยากร	3,000
3	ค่าที่พัก	2,000
3	ค่าอาหารอาหารและเครื่องดื่มสำหรับผู้เข้าร่วมกิจกรรม	10,000
4	ค่าอาหารว่างและเครื่องดื่มสำหรับผู้เข้าร่วมกิจกรรม	4,000
5	ค่าวัสดุ	1,000
รวม		25,000

*หมายเหตุ ถัวเฉลี่ยจ่ายภายในหมวดรายจ่ายแต่ละหมวด

กิจกรรมที่ 2 กิจกรรมพัฒนาทักษะทางดนตรี

ลำดับ	รายการ	รายได้ (บาท)
1	ค่าเช่าเครื่องเสียงและเวที	18,000
2	ค่าเงินรางวัลการประกวดการแสดง	5,000
3	ค่าวัสดุ	7,000
รวม		30,000

*หมายเหตุ ถัวเฉลี่ยจ่ายภายในหมวดรายจ่ายแต่ละหมวด

กิจกรรมที่ 3 กิจกรรมนิสิตดีเด่น

- ไม่มีค่าใช้จ่ายในการดำเนินกิจกรรม -

กิจกรรมที่ 4 กิจกรรมนิสิตคุณธรรม

ลำดับ	รายการ	รายได้ (บาท)
1	โล่รางวัล	3,000
รวม		3,000

กิจกรรมที่ 5 กิจกรรมปฐมนิเทศนิสิตใหม่ ประจำปีการศึกษา 2564

ลำดับ	รายการ	รายได้ (บาท)
1	ค่าอาหารว่างและเครื่องดื่มสำหรับผู้เข้าร่วมกิจกรรม	9,000
2	ค่าดอกไม้สด	1,000
รวม		10,000

*หมายเหตุ ถ้าวางจำหน่ายภายในหมวดรายจ่ายแต่ละหมวด

10. วัน เวลา และสถานที่ในการดำเนินการ

กิจกรรม	วัน เวลา ในการจัดกิจกรรม	สถานที่จัดกิจกรรม
กิจกรรมที่ 1	เดือนธันวาคม 2563 ถึงมีนาคม 2564	มหาวิทยาลัยนเรศวร
กิจกรรมที่ 2	เดือนธันวาคม 2563	มหาวิทยาลัยนเรศวร
กิจกรรมที่ 3	เดือนพฤษภาคม ถึงกรกฎาคม 2564	คณะทันตแพทยศาสตร์
กิจกรรมที่ 4	เดือนกุมภาพันธ์ ถึงมีนาคม 2564	คณะทันตแพทยศาสตร์
กิจกรรมที่ 5	เดือนพฤษภาคม ถึงมิถุนายน 2564	คณะทันตแพทยศาสตร์

11. ตัวชี้วัดความสำเร็จโครงการ (KPI)

ประเภท	ตัวชี้วัดความสำเร็จ (KPI)
กิจกรรมที่ 1 กิจกรรมเสริมสร้างศักยภาพนิสิตทันตแพทย์	
<input checked="" type="checkbox"/> ปริมาณ	ผู้เข้าร่วมโครงการอย่างน้อยร้อยละ 70
<input checked="" type="checkbox"/> คุณภาพ	มีผลประเมินความพึงพอใจในระดับดี/มาก ขึ้นไป
<input checked="" type="checkbox"/> เวลา	ดำเนินการเสร็จสิ้นภายในเวลาที่กำหนด
<input checked="" type="checkbox"/> ต้นทุน	ใช้งบประมาณในการดำเนินโครงการไม่เกินงบประมาณที่กำหนดไว้
กิจกรรมที่ 2 กิจกรรมพัฒนาทักษะทางดนตรี	
<input checked="" type="checkbox"/> ปริมาณ	ผู้เข้าร่วมโครงการอย่างน้อยร้อยละ 70
<input checked="" type="checkbox"/> คุณภาพ	มีผลประเมินความพึงพอใจในระดับดี/มาก ขึ้นไป
<input checked="" type="checkbox"/> เวลา	ดำเนินการเสร็จสิ้นภายในเวลาที่กำหนด
<input checked="" type="checkbox"/> ต้นทุน	ใช้งบประมาณในการดำเนินโครงการไม่เกินงบประมาณที่กำหนดไว้
กิจกรรมที่ 3 กิจกรรมนิสิตดีเด่น	
<input checked="" type="checkbox"/> ปริมาณ	ผู้เข้าร่วมโครงการอย่างน้อยร้อยละ 70
<input checked="" type="checkbox"/> คุณภาพ	มีผลประเมินความพึงพอใจในระดับดี/มาก ขึ้นไป
<input checked="" type="checkbox"/> เวลา	ดำเนินการเสร็จสิ้นภายในเวลาที่กำหนด
<input checked="" type="checkbox"/> ต้นทุน	ใช้งบประมาณในการดำเนินโครงการไม่เกินงบประมาณที่กำหนดไว้
กิจกรรมที่ 4 กิจกรรมนิสิตคุณธรรม	
<input checked="" type="checkbox"/> ปริมาณ	ผู้เข้าร่วมโครงการอย่างน้อยร้อยละ 70
<input checked="" type="checkbox"/> คุณภาพ	มีผลประเมินความพึงพอใจในระดับดี/มาก ขึ้นไป
<input checked="" type="checkbox"/> เวลา	ดำเนินการเสร็จสิ้นภายในเวลาที่กำหนด
<input checked="" type="checkbox"/> ต้นทุน	ใช้งบประมาณในการดำเนินโครงการไม่เกินงบประมาณที่กำหนดไว้

กิจกรรมที่ 5 กิจกรรมปฐมนิเทศนิสิตใหม่ ประจำปีการศึกษา 2564	
<input checked="" type="checkbox"/> ปริมาณ	ผู้เข้าร่วมโครงการอย่างน้อยร้อยละ 70
<input checked="" type="checkbox"/> คุณภาพ	มีผลประเมินความพึงพอใจในระดับดี/มาก ขึ้นไป
<input checked="" type="checkbox"/> เวลา	ดำเนินการเสร็จสิ้นภายในเวลาที่กำหนด
<input checked="" type="checkbox"/> ต้นทุน	ใช้งบประมาณในการดำเนินโครงการไม่เกินงบประมาณที่กำหนดไว้

12. ตัวชี้วัดประกอบการประกันคุณภาพตามเกณฑ์มาตรฐาน

EdPEX หมวดที่.....3.2.....

13. ผลที่คาดว่าจะได้รับ

- 1) นิสิตเป็นผู้มีคุณธรรม จริยธรรม และจรรยาบรรณในวิชาชีพ
- 2) นิสิตมีความสัมพันธ์อันดีในหมู่คณะ และส่งเสริมการแสดงออกในด้านดี
- 3) นิสิตมีแนวทางการปฏิบัติตน การปรับตัว และการใช้ชีวิตในมหาวิทยาลัยแก่นิสิตใหม่
- 4) นิสิตปฏิบัติตนเป็นแบบอย่างที่ดี
- 5) นิสิตทันตแพทย์มีแนวทางการวิเคราะห์สื่อที่เกี่ยวข้องกับสุขภาพของตนเอง
- 6) นิสิตรู้จักการทำงานเป็นทีมและเรียนรู้การปรับตัวให้เข้ากับผู้อื่น

โครงการตามแผนปฏิบัติการประจำปีงบประมาณ พ.ศ. 2564 มหาวิทยาลัยนเรศวร

หน่วยงาน คณะทันตแพทยศาสตร์

1. รหัสโครงการ ทพ.0302/64

ชื่อโครงการ โครงการทำนุ บำรุง ศิลปะและวัฒนธรรม

- 1.1 กิจกรรมที่ 1 กิจกรรมวันลอยกระทง
- 1.2 กิจกรรมที่ 2 กิจกรรมพัฒนาทักษะทางดนตรีไทย
- 1.3 กิจกรรมที่ 3 กิจกรรมคืนสู่เหย้า
- 1.4 กิจกรรมที่ 4 กิจกรรมรดน้ำขอพรเนื่องในวันสงกรานต์
- 1.5 กิจกรรมที่ 5 กิจกรรมบวงสรวงสมเด็จพระนเรศวรมหาราช ประจำปีการศึกษา 2563
- 1.6 กิจกรรมที่ 6 กิจกรรมบวงสรวงสมเด็จพระนเรศวรมหาราช ประจำปีการศึกษา 2564
- 1.7 กิจกรรมที่ 7 กิจกรรมวันไหว้ครูและสายสัมพันธ์ทันตแพทย์ ประจำปีการศึกษา 2563
- 1.8 กิจกรรมที่ 8 กิจกรรมวันไหว้ครูและสายสัมพันธ์ทันตแพทย์ ประจำปีการศึกษา 2564

Value Chain ต้นน้ำ กลางน้ำ ปลายน้ำ

2. ความสอดคล้องกับพันธกิจมหาวิทยาลัย

- การผลิตบัณฑิต..... ✓หลัก.....รอง การวิจัย.....หลัก.....รอง
- การบริการวิชาการแก่สังคม.....หลัก.....รอง การทำนุบำรุงศิลปวัฒนธรรม..... ✓หลัก.....รอง
- การบริหารจัดการ.....หลัก.....รอง

3. ความสอดคล้องกับแผนระดับต่างๆ

3.1 ยุทธศาสตร์การพัฒนามหาวิทยาลัยแผนพัฒนามหาวิทยาลัยนเรศวร ฉบับที่ 12 พ.ศ.2560-2564

ฉบับปรับปรุง (พ.ศ.2563-2564)

- ยุทธศาสตร์ที่ 1 การผลิตบัณฑิตให้มีคุณภาพ
กลยุทธ์ที่.....1.4.....แนวทางการขับเคลื่อนที่.....1.4.1.....ตัวชี้วัดที่.....1.4.1.3.....หลัก.. ✓รอง.....
- ยุทธศาสตร์ที่ 2 การเพิ่มขีดความสามารถการวิจัย เพื่อสร้างนวัตกรรมสู่ความเป็นเลิศ
กลยุทธ์ที่.....แนวทางการขับเคลื่อนที่.....ตัวชี้วัดที่.....หลัก.....รอง.....
- ยุทธศาสตร์ที่ 3 การเสริมสร้างศักยภาพการให้บริการวิชาการเพื่อสร้างความเข้มแข็งให้แก่ชุมชน
กลยุทธ์ที่.....แนวทางการขับเคลื่อนที่.....ตัวชี้วัดที่.....หลัก.....รอง.....
- ยุทธศาสตร์ที่ 4 การส่งเสริมการทำนุบำรุงศิลปะและวัฒนธรรม เพื่ออนุรักษ์ สืบสานและเชื่อมโยงกับประเพณี

ของท้องถิ่น

กลยุทธ์ที่.....4.2...แนวทางการขับเคลื่อน...4.2.2.....ตัวชี้วัดที่..... 4.2.2.1.....หลัก.. ✓รอง.....

- ยุทธศาสตร์ที่ 5 การบริหารจัดการเชิงบูรณาการเพื่อความเข้มแข็งและยั่งยืน
กลยุทธ์ที่.....แนวทางการขับเคลื่อน.....ตัวชี้วัดที่.....หลัก.....รอง.....

3.2 แผนพัฒนาฯ ของคณะ/หน่วยงาน

- ประเด็นยุทธศาสตร์ที่..10.....กลยุทธ์ที่.....1,2.....มาตรการที่.....-.....

4. ภาพรวมโครงการ/การดำเนินงาน

- 4.1 ลักษณะการดำเนินงาน โครงการ การดำเนินงาน
- 4.2 ภายใต้อำนาจ แผนงานศาสนา ศิลปะและวัฒนธรรม
- 4.3 ลักษณะโครงการ โครงการที่ใช้งบประมาณ โครงการที่ไม่ใช้งบประมาณ
- 4.4 วิธีการดำเนินงาน ดำเนินการเอง จัดจ้าง
- 4.5 รหัส GFMS ของโครงการ(ถ้ามี).....

5. ผู้รับผิดชอบ

- 5.1 หน่วยงานที่รับผิดชอบ งานกิจการนิสิตและศิษย์เก่าสัมพันธ์
- 5.2 ผู้รับผิดชอบ รองคณบดีฝ่ายพัฒนานิสิตและศิษย์เก่าสัมพันธ์ โทร 6103
- 5.3 ผู้ประสานงาน 1. นางสาวคณิง ตรงต่อกิจ โทร 6024
2. นางสาวจตุพร เวทยพงษ์ โทร 6024
- 5.4 ผู้รายงานผล นางสาวจตุพร เวทยพงษ์ โทร 6024

6. หลักการและเหตุผล

คณะทันตแพทยศาสตร์ มหาวิทยาลัยนเรศวร จึงได้จัดทำโครงการทำนุ บำรุง ศิลปะและวัฒนธรรม ขึ้น ซึ่งประกอบด้วยกิจกรรมต่างๆ ที่เป็นการช่วยอนุรักษ์และสืบสานประเพณีและวัฒนธรรมที่ดั้งเดิมของชาติ เช่น งานประเพณีต่างๆ การนำภูมิปัญญาท้องถิ่น วัฒนธรรมการใช้ภาษาไทย กิจกรรมที่ช่วยพัฒนาการมีส่วนร่วมของบุคลากรของคณะฯ ในการร่วมสร้างวัฒนธรรมองค์กรที่ดีในการทำงานและการอยู่ร่วมกันเพื่อให้บุคลากรในคณะฯ เป็นบุคคลที่มีคุณภาพและมีความสุขในการทำงานตามนโยบายของคณะฯ และมหาวิทยาลัย

7. วัตถุประสงค์

- 7.1 เพื่อสืบทอดขนบธรรมเนียมประเพณี และอนุรักษ์ภูมิปัญญาท้องถิ่นของไทย
- 7.2 เพื่อสร้างจิตสำนึกและทัศนคติที่ดีในการร่วมกันสร้างวัฒนธรรมองค์กรที่ดี
- 7.3 เพื่อแสดงความเคารพสักการะบูชาสมเด็จพระนเรศวรมหาราช สร้างความภาคภูมิใจในคณะและสถาบันแก่นิสิต
- 7.4 เพื่อให้นิสิตแสดงออกถึงความกตัญญูต่อบุคคลและสร้างความสัมพันธ์อันดีระหว่างครูและศิษย์
- 7.5 เพื่อร่วมแสดงความยินดีกับบัณฑิตคณะทันตแพทยศาสตร์ และประชาสัมพันธ์ข่าวสารแก่ศิษย์เก่า

8. เป้าหมายของโครงการ

8.1. เป้าหมายการดำเนินงาน

เชิงผลผลิต(Output)	- มีจำนวนผู้เข้าร่วมโครงการเป็นไปตามเป้าหมายที่กำหนดไว้ในแต่ละกิจกรรม -กิจกรรมสามารถจัดได้ตรงตามกำหนดเวลา -ผู้ตอบแบบสอบถามในแต่ละกิจกรรมประเมินกิจกรรมอยู่ในระดับดี
--------------------	---

เชิงผลลัพธ์(Outcome)	<p>-ผู้เข้าร่วมโครงการมีโอกาสได้แสดงออกถึงบทบาทหน้าที่ของตนเองในการอนุรักษ์ศิลปวัฒนธรรมและประเพณีไทยอันดีงามที่สืบทอดมาจากอดีตจนถึงปัจจุบัน</p> <p>-นิสิตที่เข้าร่วมโครงการได้รับรู้ถึงความรักและความสามัคคีของบุคลากรและนิสิตในมหาวิทยาลัยนครสวรรค์ที่มีสมเด็จพระนเรศวรมหาราชเป็นแบบอย่างในการเรียนรู้และพัฒนาตนเองและประเทศชาติ</p> <p>-นิสิตปัจจุบัน ศิษย์เก่า อาจารย์และบุคลากรมีโอกาสทำกิจกรรมร่วมกัน เพื่อพัฒนาความสัมพันธ์ของคนในคณะทันตแพทยศาสตร์ และเพื่อกระตุ้นการรับรู้ถึงความสำคัญของแต่ละฝ่ายในการช่วยกันพัฒนาคณะฯจากทุกภาคส่วนภายในคณะฯ</p>
-----------------------------	---

8.2 กลุ่มเป้าหมาย (รายกิจกรรม)

เป้าหมาย	หน่วยนับ	จำนวน							
		กิจกรรมที่ 1	กิจกรรมที่ 2	กิจกรรมที่ 3	กิจกรรมที่ 4	กิจกรรมที่ 5	กิจกรรมที่ 6	กิจกรรมที่ 7	กิจกรรมที่ 8
จำนวนผู้เข้าร่วมโครงการจำนวนทั้งสิ้น		50	20	170	240	70	70	350	350
นิสิต	คน	50	20	100	70	50	50	300	300
บุคลากรสายวิชาการ	คน	-	-	-	70	20	20	50	50
บุคลากรสายสนับสนุน	คน	-	-	-	100	-	-	-	-
ศิษย์เก่า	คน	-	-	70	-	-	-	-	-

8.3. กิจกรรม/เนื้อหาที่/แผนการใช้จ่ายงบประมาณที่จะดำเนินการ (รายกิจกรรม)

กิจกรรม	งบประมาณ (บาท)	ปีงบประมาณ พ.ศ. 2564 (บาท)											
		ไตรมาส 1			ไตรมาส 2			ไตรมาส 3			ไตรมาส 4		
		ต.ค.	พ.ย.	ธ.ค.	ม.ค.	ก.พ.	มี.ค.	เม.ย.	พ.ค.	มิ.ย.	ก.ค.	ส.ค.	ก.ย.
กิจกรรมที่ 1 วันลอยกระทง													
ขั้นวางแผนงาน (P) 1. กำหนดรายละเอียดของกิจกรรม 2. ประชุมเพื่อแบ่งหน้าที่ความรับผิดชอบงานในฝ่ายต่างๆ 3. จัดเตรียมวัสดุ อุปกรณ์ และสถานที่ในการทำกิจกรรม	10,000		↔										
ขั้นดำเนินการ (D) 1. ดำเนินกิจกรรมตามแผนที่ได้ตั้งไว้	10,000		↔										
ขั้นสรุปและประเมินผล (C) 1. ประชุมสรุปผลการดำเนินกิจกรรม สรุปปัญหาและอุปสรรคที่เกิดขึ้น พร้อมทั้งแนวทางการแก้ไข	-			↔									
ขั้นปรับปรุงตามผลการประเมิน(A) 1. นำแนวทางการแก้ไขของการดำเนินกิจกรรมครั้งก่อนมาใช้ในการวางแผนกิจกรรมครั้งต่อไป	-					↔							

กิจกรรม	งบประมาณ (บาท)	ปีงบประมาณ พ.ศ. 2564 (บาท)										
		ไตรมาส 1			ไตรมาส 2			ไตรมาส 3			ไตรมาส 4	
		ต.ค.	พ.ย.	ธ.ค.	ม.ค.	ก.พ.	มี.ค.	เม.ย.	พ.ค.	มิ.ย.	ก.ค.	ส.ค.
กิจกรรมที่ 2 กิจกรรมพัฒนาทักษะทางดนตรีไทย												
ชั้นวางแผนงาน (P) 1. กำหนดรายละเอียดของกิจกรรม 2. แต่งตั้งคณะทำงานเพื่อรับผิดชอบงานในฝ่ายต่างๆ 3. จัดเตรียมวัสดุอุปกรณ์และสถานที่ในการทำกิจกรรม	-							↔				
ชั้นดำเนินการ (D) 1. ดำเนินกิจกรรมตามแผนที่ได้ตั้งไว้	10,000							↔				
ชั้นสรุปและประเมินผล (C) 1. ประชุมสรุปผลการดำเนินกิจกรรม สรุปปัญหาและอุปสรรคที่เกิดขึ้น พร้อมทั้งแนวทางการแก้ไข	-									↔		
ชั้นปรับปรุงตามผลการประเมิน (A) 1. นำแนวทางการแก้ไขของการดำเนินกิจกรรมครั้งก่อนมาใช้ในการวางแผน กิจกรรมครั้งต่อไป	-									↔		
กิจกรรมที่ 3 กิจกรรมคืนสู่เหย้า												
ชั้นวางแผนงาน (P) 1. กำหนดรายละเอียดของกิจกรรม 2. ประชุมเพื่อแบ่งหน้าที่ความรับผิดชอบงานในฝ่ายต่างๆ 3. จัดเตรียมวัสดุ อุปกรณ์ และสถานที่ในการทำกิจกรรม	30,000	↔										
ชั้นดำเนินการ (D) 1. ดำเนินกิจกรรมตามแผนที่ได้ตั้งไว้	-			↔								
ชั้นสรุปและประเมินผล (C) 1. ประชุมสรุปผลการดำเนินกิจกรรม สรุปปัญหาและอุปสรรคที่เกิดขึ้น พร้อมทั้งแนวทางการแก้ไข	-				↔							
ชั้นปรับปรุงตามผลการประเมิน(A) 1. นำแนวทางการแก้ไขของการดำเนินกิจกรรมครั้งก่อนมาใช้ในการวางแผนกิจกรรมครั้งต่อไป	-						↔					

กิจกรรม	งบประมาณ (บาท)	ปีงบประมาณ พ.ศ. 2564 (บาท)											
		ไตรมาส 1			ไตรมาส 2			ไตรมาส 3			ไตรมาส 4		
		ต.ค.	พ.ย.	ธ.ค.	ม.ค.	ก.พ.	มี.ค.	เม.ย.	พ.ค.	มิ.ย.	ก.ค.	ส.ค.	ก.ย.
กิจกรรมที่ 4 ราคาน้ำขอพรเนื่องในวันสงกรานต์													
ชั้นวางแผนงาน (P) 1. กำหนดรายละเอียดของกิจกรรม 2. ประชุมเพื่อแบ่งหน้าที่ความรับผิดชอบงานในฝ่ายต่างๆ 3. จัดเตรียมวัสดุ อุปกรณ์ และสถานที่ในการทำกิจกรรม	8,000					↔							
ชั้นดำเนินการ (D) 1. ดำเนินกิจกรรมตามแผนที่ได้ตั้งไว้	12,000							↔					
ชั้นสรุปและประเมินผล (C) 1. ประชุมสรุปผลการดำเนินกิจกรรม สรุปปัญหาและอุปสรรคที่เกิดขึ้น พร้อมทั้งแนวทางการแก้ไข	-								↔				
ชั้นปรับปรุงตามผลการประเมิน(A) 1. นำแนวทางการแก้ไขของการดำเนินกิจกรรมครั้งก่อนมาใช้ในการวางแผนกิจกรรมครั้งต่อไป	-											↔	
กิจกรรมที่ 5 บวงสรวงสมเด็จพระนเรศวรมหาราช ประจำปีการศึกษา 2563													
ชั้นวางแผนงาน (P) 1. กำหนดรายละเอียดของกิจกรรม 2. ประชุมเพื่อแบ่งหน้าที่ความรับผิดชอบงานในฝ่ายต่างๆ 3. จัดเตรียมวัสดุ อุปกรณ์ และสถานที่ในการทำกิจกรรม	5,000	↔											
ชั้นดำเนินการ (D) 1. ดำเนินกิจกรรมตามแผนที่ได้ตั้งไว้	5,000		↔										
ชั้นสรุปและประเมินผล (C) 1. ประชุมสรุปผลการดำเนินกิจกรรม สรุปปัญหาและอุปสรรคที่เกิดขึ้น พร้อมทั้งแนวทางการแก้ไข	-			↔									
ชั้นปรับปรุงตามผลการประเมิน(A) 1. นำแนวทางการแก้ไขของการดำเนินกิจกรรมครั้งก่อนมาใช้ในการวางแผนกิจกรรมครั้งต่อไป	-					↔							

กิจกรรม	งบประมาณ (บาท)	ปีงบประมาณ พ.ศ. 2564 (บาท)											
		ไตรมาส 1			ไตรมาส 2			ไตรมาส 3			ไตรมาส 4		
		ต.ค.	พ.ย.	ธ.ค.	ม.ค.	ก.พ.	มี.ค.	เม.ย.	พ.ค.	มิ.ย.	ก.ค.	ส.ค.	ก.ย.
กิจกรรมที่ 6 บวงสรวงสมเด็จพระนเรศวรมหาราช ประจำปีการศึกษา 2564													
ชั้นวางแผนงาน (P) 1. กำหนดรายละเอียดของกิจกรรม 2. ประชุมเพื่อแบ่งหน้าที่ความรับผิดชอบงานในฝ่ายต่างๆ 3. จัดเตรียมวัสดุ อุปกรณ์ และสถานที่ในการทำกิจกรรม	5,000									↔			
ชั้นดำเนินการ (D) 1. ดำเนินกิจกรรมตามแผนที่ได้ตั้งไว้	5,000								↔				
ชั้นสรุปและประเมินผล (C) 1. ประชุมสรุปผลการดำเนินกิจกรรม สรุปปัญหาและอุปสรรคที่เกิดขึ้น พร้อมทั้งแนวทางการแก้ไข	-										↔		
ชั้นปรับปรุงตามผลการประเมิน(A) 1. นำแนวทางการแก้ไขของการดำเนินกิจกรรมครั้งก่อนมาใช้ในการวางแผนกิจกรรมครั้งต่อไป	-											↔	
กิจกรรมที่ 7 วันไหว้ครูและสายสัมพันธ์ทันตแพทย์ ประจำปีการศึกษา 2563													
ชั้นวางแผนงาน (P) 1. กำหนดรายละเอียดของกิจกรรม 2. ประชุมเพื่อแบ่งหน้าที่ความรับผิดชอบงานในฝ่ายต่างๆ 3. จัดเตรียมวัสดุ อุปกรณ์ และสถานที่ในการทำกิจกรรม	2,000	↔											
ชั้นดำเนินการ (D) 1. ดำเนินกิจกรรมตามแผนที่ได้ตั้งไว้	11,000		↔										
ชั้นสรุปและประเมินผล (C) 1. ประชุมสรุปผลการดำเนินกิจกรรม สรุปปัญหาและอุปสรรคที่เกิดขึ้น พร้อมทั้งแนวทางการแก้ไข	-			↔									
ชั้นปรับปรุงตามผลการประเมิน(A) 1. นำแนวทางการแก้ไขของการดำเนินกิจกรรมครั้งก่อนมาใช้ในการวางแผนกิจกรรมครั้งต่อไป	-					↔							

กิจกรรม	งบประมาณ (บาท)	ปีงบประมาณ พ.ศ. 2564 (บาท)											
		ไตรมาส 1			ไตรมาส 2			ไตรมาส 3			ไตรมาส 4		
		ต.ค.	พ.ย.	ธ.ค.	ม.ค.	ก.พ.	มี.ค.	เม.ย.	พ.ค.	มิ.ย.	ก.ค.	ส.ค.	ก.ย.
กิจกรรมที่ 8 วันไหว้ครูและสายสัมพันธ์ทันตแพทย์ ประจำปีการศึกษา 2564													
ชั้นวางแผนงาน (P) 1. กำหนดรายละเอียดของกิจกรรม 2. ประชุมเพื่อแบ่งหน้าที่ความรับผิดชอบงานในฝ่ายต่างๆ 3. จัดเตรียมวัสดุ อุปกรณ์ และสถานที่ในการทำกิจกรรม	2,000								↔				
ชั้นดำเนินการ (D) 1. ดำเนินกิจกรรมตามแผนที่ได้ตั้งไว้	11,000								↔	→			
ชั้นสรุปและประเมินผล (C) 1. ประชุมสรุปผลการดำเนินกิจกรรม สรุปปัญหาและอุปสรรคที่เกิดขึ้น พร้อมทั้งแนวทางการแก้ไข	-											↔	→
ชั้นปรับปรุงตามผลการประเมิน(A) 1. นำแนวทางการแก้ไขของการดำเนินกิจกรรมครั้งก่อนมาใช้ในการวางแผนกิจกรรมครั้งต่อไป	-											↔	→
รวม	126,000	73,000			8,000			45,000			-		

9. งบประมาณ

9.1 แหล่งงบประมาณ

งบประมาณรายได้ 126,000 บาท

แหล่งงบประมาณ : เงินงบประมาณรายได้ ประจำปีงบประมาณ 2564 กองทุนทำนุบำรุงศิลปวัฒนธรรม แผนงานศาสนา ศิลปะและวัฒนธรรม งานทำนุบำรุงศาสนา ศิลปวัฒนธรรม สำนักงานเลขาธิการคณะ เงินอุดหนุน เงินอุดหนุนทั่วไป โครงการสนับสนุนด้านการทำนุบำรุงศิลปวัฒนธรรม โครงการทำนุบำรุง ศิลปะและวัฒนธรรม

9.2 รายละเอียดค่าใช้จ่าย (จำแนกหมวดค่าใช้จ่ายเป็นไปตามระเบียบทางราชการ)

กิจกรรมที่ 1 กิจกรรมวันลอยกระทง

ลำดับ	รายการ	รายได้ (บาท)
1	ค่าวัสดุอุปกรณ์ในการทำกระทงใหญ่และกระทงเล็ก	7,000
2	ค่าจ้างแต่งหน้าทำผมและเช่าชุดผู้เข้าประกวดนางนพมาศ	5,000
3	ค่าจ้างแต่งหน้าทำผมและเช่าชุดนิสิตที่เข้าร่วมขบวนแห่	5,000
4	ค่าวัสดุ	3,000
รวม		20,000

*หมายเหตุ ถัวเฉลี่ยจ่ายภายในหมวดรายจ่ายแต่ละหมวด

กิจกรรมที่ 2 กิจกรรมพัฒนาทักษะทางดนตรีไทย

ลำดับ	รายการ	รายได้ (บาท)
1	ค่าตอบแทนวิทยากร	6,000
2	ค่าอาหารว่างและเครื่องดื่มสำหรับนิสิต	4,000
รวม		10,000

*หมายเหตุ ถัวเฉลี่ยจ่ายภายในหมวดรายจ่ายแต่ละหมวด

กิจกรรมที่ 3 กิจกรรมคืนสู่เหย้า

ลำดับ	รายการ	รายได้ (บาท)
1	ค่าวัสดุจัดทำซุ้มรับปริญญา	30,000
รวม		30,000

*หมายเหตุ ถัวเฉลี่ยจ่ายภายในหมวดรายจ่ายแต่ละหมวด

กิจกรรมที่ 4 กิจกรรมรดน้ำขอพรเนื่องในวันสงกรานต์

ลำดับ	รายการ	รายได้ (บาท)
1	ค่าอาหารว่างและเครื่องดื่มสำหรับอาจารย์และบุคลากร	9,000
2	ค่าอาหารว่างและเครื่องดื่มสำหรับนิสิต	3,000
3	ค่าดอกไม้สด	2,000
4	ค่าวัสดุ	6,000
รวม		20,000

*หมายเหตุ ถัวเฉลี่ยจ่ายภายในหมวดรายจ่ายแต่ละหมวด

กิจกรรมที่ 5 กิจกรรมบวงสรวงสมเด็จพระนเรศวรมหาราช ประจำปีการศึกษา 2563

ลำดับ	รายการ	รายได้ (บาท)
1	ค่าพานบายศรี และชุดบวงสรวงสำหรับพิธีบวงสรวงฯ	6,000
2	ค่าอาหารว่างและเครื่องดื่มสำหรับผู้เข้าร่วมกิจกรรม	3,000
2	ค่าวัสดุ	1,000
รวม		10,000

*หมายเหตุ ถัวเฉลี่ยจ่ายภายในหมวดรายจ่ายแต่ละหมวด

กิจกรรมที่ 6 กิจกรรมบวงสรวงสมเด็จพระนเรศวรมหาราช ประจำปีการศึกษา 2564

ลำดับ	รายการ	รายได้ (บาท)
1	ค่าพานบายศรี และชุดบวงสรวงสำหรับพิธีบวงสรวงฯ	6,000
2	ค่าอาหารว่างและเครื่องดื่มสำหรับผู้เข้าร่วมกิจกรรม	3,000
2	ค่าวัสดุ	1,000
รวม		10,000

*หมายเหตุ ถัวเฉลี่ยจ่ายภายในหมวดรายจ่ายแต่ละหมวด

กิจกรรมที่ 7 กิจกรรมวันไหว้ครูและสายสัมพันธ์ทันตแพทย์ ประจำปีการศึกษา 2563

ลำดับ	รายการ	รายได้ (บาท)
1	ค่าธรรมเนียมการใช้สถานที่	3,000
2	ค่าอาหารว่างและเครื่องดื่มสำหรับผู้เข้าร่วมกิจกรรม	8,000
3	ค่าวัสดุ	2,000
รวม		13,000

*หมายเหตุ ถัวเฉลี่ยจ่ายภายในหมวดรายจ่ายแต่ละหมวด

กิจกรรมที่ 8 กิจกรรมวันไหว้ครูและสายสัมพันธ์ทันตแพทย์ ประจำปีการศึกษา 2564

ลำดับ	รายการ	รายได้ (บาท)
1	ค่าธรรมเนียมการใช้สถานที่	3,000
2	ค่าอาหารว่างและเครื่องดื่มสำหรับผู้เข้าร่วมกิจกรรม	8,000
3	ค่าวัสดุ	2,000
รวม		13,000

*หมายเหตุ ถัวเฉลี่ยจ่ายภายในหมวดรายจ่ายแต่ละหมวด

10. วัน เวลา และสถานที่ในการดำเนินการ

กิจกรรม	วัน เวลา ในการจัดกิจกรรม	สถานที่จัดกิจกรรม
กิจกรรมที่ 1	เดือนพฤศจิกายน 2563	มหาวิทยาลัยนเรศวร
กิจกรรมที่ 2	เดือนพฤษภาคมถึงมิถุนายน 2564	คณะทันตแพทยศาสตร์
กิจกรรมที่ 3	เดือนธันวาคม 2563	คณะทันตแพทยศาสตร์
กิจกรรมที่ 4	เดือนเมษายน 2564	คณะทันตแพทยศาสตร์
กิจกรรมที่ 5	เดือนพฤศจิกายน 2563	ลานพระบรมราชานุสาวรีย์สมเด็จพระนเรศวรมหาราช
กิจกรรมที่ 6	เดือนพฤษภาคมถึงมิถุนายน 2564	ลานพระบรมราชานุสาวรีย์สมเด็จพระนเรศวรมหาราช
กิจกรรมที่ 7	เดือนพฤศจิกายน 2563	มหาวิทยาลัยนเรศวร
กิจกรรมที่ 8	เดือนพฤษภาคมถึงมิถุนายน 2564	มหาวิทยาลัยนเรศวร

11. ตัวชี้วัดความสำเร็จโครงการ (KPI)

ประเภท	ตัวชี้วัดความสำเร็จ (KPI)
กิจกรรมที่ 1 กิจกรรมลอยกระทง	
<input checked="" type="checkbox"/> ปริมาณ	มีผู้เข้าร่วมแต่ละกิจกรรมอย่างน้อยร้อยละ 70
<input checked="" type="checkbox"/> คุณภาพ	ผู้เข้าร่วมกิจกรรมมีความพึงพอใจในระดับดี (จากแบบสอบถาม)
<input checked="" type="checkbox"/> เวลา	ดำเนินการเสร็จสิ้น
<input checked="" type="checkbox"/> ต้นทุน	ไม่เกินงบประมาณที่กำหนด
กิจกรรมที่ 2 กิจกรรมพัฒนาทักษะทางดนตรีไทย	
<input checked="" type="checkbox"/> ปริมาณ	มีผู้เข้าร่วมแต่ละกิจกรรมอย่างน้อยร้อยละ 70
<input checked="" type="checkbox"/> คุณภาพ	ผู้เข้าร่วมกิจกรรมมีความพึงพอใจในระดับดี (จากแบบสอบถาม)
<input checked="" type="checkbox"/> เวลา	ดำเนินการเสร็จสิ้น
<input checked="" type="checkbox"/> ต้นทุน	ไม่เกินงบประมาณที่กำหนด

ประเภท	ตัวชี้วัดความสำเร็จ (KPI)
กิจกรรมที่ 3 กิจกรรมคืนสู่เหย้า	
<input checked="" type="checkbox"/> ปริมาณ	มีผู้เข้าร่วมแต่ละกิจกรรมอย่างน้อยร้อยละ 70
<input checked="" type="checkbox"/> คุณภาพ	ผู้เข้าร่วมกิจกรรมมีความพึงพอใจในระดับดี (จากแบบสอบถาม)
<input checked="" type="checkbox"/> เวลา	ดำเนินการเสร็จสิ้น
<input checked="" type="checkbox"/> ต้นทุน	ไม่เกินงบประมาณที่กำหนด
กิจกรรมที่ 4 กิจกรรมรดน้ำขอพรเนื่องในวันสงกรานต์	
<input checked="" type="checkbox"/> ปริมาณ	มีผู้เข้าร่วมแต่ละกิจกรรมอย่างน้อยร้อยละ 70
<input checked="" type="checkbox"/> คุณภาพ	ผู้เข้าร่วมกิจกรรมมีความพึงพอใจในระดับดี (จากแบบสอบถาม)
<input checked="" type="checkbox"/> เวลา	ดำเนินการเสร็จสิ้น
<input checked="" type="checkbox"/> ต้นทุน	ไม่เกินงบประมาณที่กำหนด
กิจกรรมที่ 5 กิจกรรมบวงสรวงสมเด็จพระนเรศวรมหาราช ประจำปีการศึกษา 2563	
<input checked="" type="checkbox"/> ปริมาณ	มีผู้เข้าร่วมแต่ละกิจกรรมอย่างน้อยร้อยละ 70
<input checked="" type="checkbox"/> คุณภาพ	ผู้เข้าร่วมกิจกรรมมีความพึงพอใจในระดับดี (จากแบบสอบถาม)
<input checked="" type="checkbox"/> เวลา	ดำเนินการเสร็จสิ้น
<input checked="" type="checkbox"/> ต้นทุน	ไม่เกินงบประมาณที่กำหนด
กิจกรรมที่ 6 กิจกรรมบวงสรวงสมเด็จพระนเรศวรมหาราช ประจำปีการศึกษา 2564	
<input checked="" type="checkbox"/> ปริมาณ	มีผู้เข้าร่วมแต่ละกิจกรรมอย่างน้อยร้อยละ 70
<input checked="" type="checkbox"/> คุณภาพ	ผู้เข้าร่วมกิจกรรมมีความพึงพอใจในระดับดี (จากแบบสอบถาม)
<input checked="" type="checkbox"/> เวลา	ดำเนินการเสร็จสิ้น
<input checked="" type="checkbox"/> ต้นทุน	ไม่เกินงบประมาณที่กำหนด
กิจกรรมที่ 7 กิจกรรมวันไหว้ครูและสายสัมพันธ์ทันตแพทย์ ประจำปีการศึกษา 2563	
<input checked="" type="checkbox"/> ปริมาณ	มีผู้เข้าร่วมแต่ละกิจกรรมอย่างน้อยร้อยละ 70
<input checked="" type="checkbox"/> คุณภาพ	ผู้เข้าร่วมกิจกรรมมีความพึงพอใจในระดับดี (จากแบบสอบถาม)
<input checked="" type="checkbox"/> เวลา	ดำเนินการเสร็จสิ้น
<input checked="" type="checkbox"/> ต้นทุน	ไม่เกินงบประมาณที่กำหนด
กิจกรรมที่ 8 กิจกรรมวันไหว้ครูและสายสัมพันธ์ทันตแพทย์ ประจำปีการศึกษา 2564	
<input checked="" type="checkbox"/> ปริมาณ	มีผู้เข้าร่วมแต่ละกิจกรรมอย่างน้อยร้อยละ 70
<input checked="" type="checkbox"/> คุณภาพ	ผู้เข้าร่วมกิจกรรมมีความพึงพอใจในระดับดี (จากแบบสอบถาม)
<input checked="" type="checkbox"/> เวลา	ดำเนินการเสร็จสิ้น
<input checked="" type="checkbox"/> ต้นทุน	ไม่เกินงบประมาณที่กำหนด

12. ตัวชี้วัดประกอบการประกันคุณภาพตามเกณฑ์มาตรฐาน

EdPEx หมวดที่.....3.2.....

13. ผลที่คาดว่าจะได้รับ

- 1) อาจารย์ บุคลากรและนิสิต มีส่วนร่วมในการสืบทอดขนบธรรมเนียมประเพณี และอนุรักษ์ภูมิปัญญาท้องถิ่นของไทย
- 2) อาจารย์ บุคลากร และนิสิตมีจิตสำนึกและทัศนคติที่ดีในการร่วมกันสร้างวัฒนธรรมองค์กรร่วมกัน
- 3) นิสิตได้แสดงความเคารพสักการะบูชาสมเด็จพระนเรศวรมหาราช
- 4) นิสิตตระหนักถึงพระคุณของอาจารย์
- 5) อาจารย์ และนิสิต ได้ทำกิจกรรมร่วมกัน ก่อให้เกิดความสัมพันธ์อันดีต่อกัน
- 6) อาจารย์ บุคลากรและนิสิตร่วมแสดงความยินดีกับบัณฑิตคณะทันตแพทยศาสตร์ และประชาสัมพันธ์ข่าวสาร แก่

ศิษย์เก่า

โครงการตามแผนปฏิบัติการประจำปีงบประมาณ พ.ศ. 2564 มหาวิทยาลัยนเรศวร
หน่วยงาน คณะทันตแพทยศาสตร์

1. รหัสโครงการ ทพ.0303/64

ชื่อโครงการ โครงการส่งเสริมวิชาการนิสิต

- 1.1 กิจกรรมที่ 1 กิจกรรมเสริมสร้างศักยภาพนิสิตทันตแพทย์ก่อนการปฏิบัติงานวิชาชีพในคลินิก
- 1.2 กิจกรรมที่ 2 กิจกรรมเสริมสร้างศักยภาพสู่การเรียนรู้วิชาชีพทันตแพทย์
- 1.3 กิจกรรมที่ 3 กิจกรรม Dent NU Open House
- 1.4 กิจกรรมที่ 4 กิจกรรมเตรียมความพร้อมในการเรียน

Value Chain



ต้นน้ำ



กลางน้ำ



ปลายน้ำ

2. ความสอดคล้องกับพันธกิจมหาวิทยาลัย

- การผลิตบัณฑิต..... ✓ ..หลัก.....รอง การวิจัย.....หลัก.....รอง
- การบริการวิชาการแก่สังคม.....หลัก..... ✓ ..รอง การทำนุบำรุงศิลปวัฒนธรรม.....หลัก.....รอง
- การบริหารจัดการ.....หลัก.....รอง

3. ความสอดคล้องกับแผนระดับต่างๆ

3.1 ยุทธศาสตร์การพัฒนามหาวิทยาลัยแผนพัฒนามหาวิทยาลัยนเรศวร ฉบับที่ 12 พ.ศ.2560-2564
ฉบับปรับปรุง (พ.ศ.2563-2564)

- ยุทธศาสตร์ที่ 1 การผลิตบัณฑิตให้มีคุณภาพ
กลยุทธ์ที่.....1.4.....แนวทางการขับเคลื่อนที่.....1.4.1.....ตัวชี้วัดที่...1.4.1.3.....หลัก... ✓ ..รอง.....
- ยุทธศาสตร์ที่ 2 การเพิ่มขีดความสามารถการวิจัย เพื่อสร้างนวัตกรรมสู่ความเป็นเลิศ
กลยุทธ์ที่.....แนวทางการขับเคลื่อนที่.....ตัวชี้วัดที่.....หลัก.....รอง.....
- ยุทธศาสตร์ที่ 3 การเสริมสร้างศักยภาพการให้บริการวิชาการเพื่อสร้างความเข้มแข็งให้แก่ชุมชน
กลยุทธ์ที่.....3.1.....แนวทางการขับเคลื่อนที่.....3.1.1.....ตัวชี้วัดที่...3.1.1.1.....หลัก.....รอง.. ✓ ..
- ยุทธศาสตร์ที่ 4 การส่งเสริมการทำนุบำรุงศิลปและวัฒนธรรม เพื่ออนุรักษ์ สืบสานและเชื่อมโยงกับประเพณี
ของท้องถิ่น
กลยุทธ์ที่.....แนวทางการขับเคลื่อน.....ตัวชี้วัดที่.....หลัก.....รอง.....
- ยุทธศาสตร์ที่ 5 การบริหารจัดการเชิงบูรณาการเพื่อความเข้มแข็งและยั่งยืน
กลยุทธ์ที่.....แนวทางการขับเคลื่อน.....ตัวชี้วัดที่.....หลัก.....รอง.....

3.2 แผนพัฒนาฯ ของคณะ/หน่วยงาน

- ประเด็นยุทธศาสตร์ที่.....1.....กลยุทธ์ที่.....6.....มาตรการที่.....
- ประเด็นยุทธศาสตร์ที่.....2.....กลยุทธ์ที่.....1.....มาตรการที่.....-.....

4. ภาพรวมโครงการ/การดำเนินงาน

- 4.1 ลักษณะการดำเนินงาน โครงการ การดำเนินงาน
- 4.2 ภายใต้อำนาจ แผนงานจัดการศึกษาอุดมศึกษา
- 4.3 ลักษณะโครงการ โครงการที่ใช้งบประมาณ โครงการที่ไม่ใช้งบประมาณ
- 4.4 วิธีการดำเนินงาน ดำเนินการเอง จัดจ้าง
- 4.5 รหัส GFMS ของโครงการ(ถ้ามี).....

5. ผู้รับผิดชอบ

- 5.1 หน่วยงานที่รับผิดชอบ งานกิจการนิสิตและศิษย์เก่าสัมพันธ์
- 5.2 ผู้รับผิดชอบ รองคณบดีฝ่ายพัฒนานิสิตและศิษย์เก่าสัมพันธ์ โทร 6103
- 5.3 ผู้ประสานงาน 1. นางสาวคณิง ตรงต่อกิจ โทร 6024
2. นางสาวจตุพร เวทยพงษ์ โทร 6024
- 5.4 ผู้รายงานผล นางสาวคณิง ตรงต่อกิจ โทร 6024

6. หลักการและเหตุผล

การเรียนการสอนในคณะทันตแพทยศาสตร์เป็นการเรียนการสอนที่มีเนื้อหาละเอียดค่อนข้างซับซ้อน ค่อนข้างหนัก และสร้างความเครียดให้กับนิสิต จึงได้จัดโครงการส่งเสริมวิชาการนิสิตขึ้นโดยมีวัตถุประสงค์เพื่อมุ่งเน้นในเรื่องของการส่งเสริมและสนับสนุนให้ผู้เข้าร่วมกิจกรรมได้รับความรู้ด้านวิชาการ และสามารถนำความรู้ที่ได้รับมาใช้ประโยชน์ในการศึกษาของตนเอง ในระหว่างการเรียนในคณะฯ นอกจากนี้การแนะนำการเรียนการสอนในคณะทันตแพทยศาสตร์ให้กับนักเรียนชั้นมัธยมศึกษาตอนปลายสามารถเป็นแนวทางในการเลือกเรียนวิชาชีพที่เหมาะสมกับตนเองของนักเรียน ซึ่งจะเป็นการส่งเสริมให้นิสิตทันตแพทย์เพิ่มพูนความสามารถในการถ่ายทอดความรู้ทางทันตแพทยศาสตร์ได้อีกทางหนึ่ง

7. วัตถุประสงค์

- 7.1 เพื่อเตรียมความพร้อมให้แก่ นิสิต ชั้นปีที่ 4 สำหรับการปฏิบัติงานในคลินิก
- 7.2 เพื่อพัฒนาทักษะการใช้แรงนิ้วมือ ข้อมือและฝึกการหยิบจับเครื่องมือ และความสัมพันธ์ระหว่างมือกับสายตา ให้แก่นิสิต
- 7.3 เพื่อแนะนำการเรียนการสอนและการปฏิบัติงานในสาขาวิชาทันตแพทยศาสตร์ และเป็นข้อมูลในการตัดสินใจศึกษาของนักเรียนชั้นมัธยมศึกษาตอนปลายในการเลือกเข้าศึกษาต่อในคณะทันตแพทยศาสตร์ต่อไป

8. เป้าหมายของโครงการ

8.1. เป้าหมายการดำเนินงาน

เชิงผลผลิต(Output)	- มีจำนวนผู้เข้าร่วมโครงการเป็นไปตามเป้าหมายที่กำหนดไว้ในแต่ละกิจกรรม -กิจกรรมสามารถจัดได้ตรงตามกำหนดเวลา -ผู้ตอบแบบสอบถามในแต่ละกิจกรรมประเมินกิจกรรมอยู่ในระดับดี
เชิงผลลัพธ์(Outcome)	-นิสิตที่เข้าร่วมโครงการมีความเข้าใจและสามารถเตรียมพร้อมเพื่อการเรียนและการปฏิบัติงานในชั้นเรียนที่สูงขึ้น -นิสิตที่เข้าร่วมโครงการมีโอกาสใช้ความสามารถในการถ่ายทอดความรู้ที่ได้เรียนมาให้แก่นักเรียนชั้นมัธยมศึกษาตอนปลาย และเป็นการทบทวนความรู้ของตนเองอีกทางหนึ่ง -นักเรียนที่เข้าร่วมโครงการได้ข้อมูลเพื่อประกอบการตัดสินใจเข้าเรียนในคณะทันตแพทยศาสตร์ต่อไปในอนาคต

8.2 กลุ่มเป้าหมาย (รายกิจกรรม)

เป้าหมาย	หน่วยนับ	จำนวน			
		กิจกรรมที่ 1	กิจกรรมที่ 2	กิจกรรมที่ 3	กิจกรรมที่ 4
จำนวนผู้เข้าร่วมโครงการจำนวนทั้งสิ้น	คน	62	54	104	54
นิสิต	คน	50	50	50	50
บุคลากรสายวิชาการ	คน	10	2	2	2
บุคลากรสายสนับสนุน	คน	2	2	2	2
ประชาชน/สังคม.....	คน	-	-	50	-

8.3. กิจกรรม/เนื้อหาที่/แผนการใช้จ่ายงบประมาณที่จะดำเนินการ (รายกิจกรรม)

กิจกรรม	งบประมาณ (บาท)	ปีงบประมาณ พ.ศ. 2564 (บาท)											
		ไตรมาส 1			ไตรมาส 2			ไตรมาส 3			ไตรมาส 4		
		ต.ค.	พ.ย.	ธ.ค.	ม.ค.	ก.พ.	มี.ค.	เม.ย.	พ.ค.	มิ.ย.	ก.ค.	ส.ค.	ก.ย.
กิจกรรมที่ 1 เสริมสร้างศักยภาพนิสิตทันตแพทย์ก่อนการปฏิบัติงานวิชาชีพในคลินิก													
<p>ชั้นวางแผนงาน (P)</p> <p>1. กำหนดรายละเอียดของกิจกรรม</p> <p>2. ประชุมเพื่อแบ่งหน้าที่ความรับผิดชอบงานในฝ่ายต่างๆ</p> <p>3. จัดเตรียมวัสดุ อุปกรณ์ และสถานที่ในการทำกิจกรรม</p>	3,000	↔											
<p>ชั้นดำเนินการ (D)</p> <p>1. ดำเนินกิจกรรมตามแผนที่ได้ตั้งไว้</p>	7,000			↔									
<p>ชั้นสรุปและประเมินผล (C)</p> <p>1. ประชุมสรุปผลการดำเนินกิจกรรม สรุปปัญหาและอุปสรรคที่เกิดขึ้น พร้อมทั้งแนวทางการแก้ไข</p>	-				↔								
<p>ชั้นปรับปรุงตามผลการประเมิน(A)</p> <p>1. นำแนวทางการแก้ไขของการดำเนินกิจกรรมครั้งก่อนมาใช้ในการวางแผนกิจกรรมครั้งต่อไป</p>	-						↔						
กิจกรรมที่ 2 เสริมสร้างศักยภาพสู่การเรียนวิชาชีพทันตแพทย์													
<p>ชั้นวางแผนงาน (P)</p> <p>1. กำหนดรายละเอียดของกิจกรรม</p> <p>2. ประชุมเพื่อแบ่งหน้าที่ความรับผิดชอบงานในฝ่ายต่างๆ</p> <p>3. จัดเตรียมวัสดุ อุปกรณ์ และสถานที่ในการทำกิจกรรม</p>	3,500					↔							

กิจกรรม	งบประมาณ (บาท)	ปีงบประมาณ พ.ศ. 2564 (บาท)											
		ไตรมาส 1			ไตรมาส 2			ไตรมาส 3			ไตรมาส 4		
		ต.ค.	พ.ย.	ธ.ค.	ม.ค.	ก.พ.	มี.ค.	เม.ย.	พ.ค.	มิ.ย.	ก.ค.	ส.ค.	ก.ย.
ชั้นดำเนินการ (D) 1. ดำเนินกิจกรรมตามแผนที่ได้ตั้งไว้	26,500									←→			
ชั้นสรุปและประเมินผล (C) 1. ประชุมสรุปผลการดำเนินกิจกรรม สรุปปัญหาและอุปสรรคที่เกิดขึ้น พร้อมทั้งแนวทางการแก้ไข	-										←→		
ชั้นปรับปรุงตามผลการประเมิน(A) 1. นำแนวทางการแก้ไขของการดำเนินกิจกรรมครั้งก่อนมาใช้ในการวางแผนกิจกรรมครั้งต่อไป	-											←→	
กิจกรรมที่ 3 Dent NU Open House													
ชั้นวางแผนงาน (P) 1. กำหนดรายละเอียดของกิจกรรม 2. ประชุมเพื่อแบ่งหน้าที่ความรับผิดชอบงานในฝ่ายต่างๆ 3. จัดเตรียมวัสดุ อุปกรณ์ และสถานที่ในการทำกิจกรรม	3,000	←→											
ชั้นดำเนินการ (D) 1. ดำเนินกิจกรรมตามแผนที่ได้ตั้งไว้	17,000		←→										
ชั้นสรุปและประเมินผล (C) 1. ประชุมสรุปผลการดำเนินกิจกรรม สรุปปัญหาและอุปสรรคที่เกิดขึ้น พร้อมทั้งแนวทางการแก้ไข	-		←→										
ชั้นปรับปรุงตามผลการประเมิน(A) 1. นำแนวทางการแก้ไขของการดำเนินกิจกรรมครั้งก่อนมาใช้ในการวางแผนกิจกรรมครั้งต่อไป	-				←→								
กิจกรรมที่ 4 กิจกรรมเตรียมความพร้อมในการเรียน													
ชั้นวางแผนงาน (P) 1. กำหนดรายละเอียดของกิจกรรม 2. ประชุมเพื่อแบ่งหน้าที่ความรับผิดชอบงานในฝ่ายต่างๆ 3. จัดเตรียมวัสดุ อุปกรณ์ และสถานที่ในการทำกิจกรรม	3,000								←→	←→			

กิจกรรม	งบประมาณ (บาท)	ปีงบประมาณ พ.ศ. 2564 (บาท)											
		ไตรมาส 1			ไตรมาส 2			ไตรมาส 3			ไตรมาส 4		
		ต.ค.	พ.ย.	ธ.ค.	ม.ค.	ก.พ.	มี.ค.	เม.ย.	พ.ค.	มิ.ย.	ก.ค.	ส.ค.	ก.ย.
ชั้นดำเนินการ (D) 1. ดำเนินกิจกรรมตามแผนที่ได้ตั้งไว้	17,000										←→		
ชั้นสรุปและประเมินผล (C) 1. ประชุมสรุปผลการดำเนินกิจกรรม สรุปปัญหาและอุปสรรคที่เกิดขึ้น พร้อมทั้งแนวทางการแก้ไข	-										←→		
ชั้นปรับปรุงตามผลการประเมิน(A) 1. นำแนวทางการแก้ไขของการดำเนินกิจกรรมครั้งก่อนมาใช้ในการวางแผนกิจกรรมครั้งต่อไป	-											←→	
รวม	80,000	23,000			10,500			29,500			17,000		

9. งบประมาณ

9.1 แหล่งงบประมาณ

งบประมาณรายได้ 80,000 บาท

แหล่งงบประมาณ : เงินงบประมาณรายได้ ประจำปีงบประมาณ 2564 กองทุนกิจการนิสิต แผนงานจัดการศึกษาอุดมศึกษา งานสนับสนุนการจัดการศึกษา สำนักงานเลขาธิการคณะ เงินอุดหนุน เงินอุดหนุนทั่วไป โครงการกิจกรรมเพื่อพัฒนานิสิต โครงการส่งเสริมวิชาการนิสิต

9.2 รายละเอียดค่าใช้จ่าย (จำแนกหมวดค่าใช้จ่ายเป็นไปตามระเบียบทางราชการ)

กิจกรรมที่ 1 กิจกรรมเสริมสร้างศักยภาพนิสิตทันตแพทย์ก่อนการปฏิบัติงานวิชาชีพในคลินิก

ลำดับ	รายการ	รายได้ (บาท)
1	ค่าอาหารว่างและเครื่องดื่มสำหรับผู้เข้าร่วมกิจกรรม	7,000
2	ค่าวัสดุ	3,000
รวม		10,000

*หมายเหตุ ถัวเฉลี่ยจ่ายภายในหมวดรายจ่ายแต่ละหมวด

กิจกรรมที่ 2 กิจกรรมเสริมสร้างศักยภาพผู้การเรียนวิชาชีพทันตแพทย์

ลำดับ	รายการ	รายได้ (บาท)
1	ค่าตอบแทนวิทยากร	4,000
2	ค่าเดินทางวิทยากร	2,500
3	ค่าอาหารและเครื่องดื่มสำหรับผู้เข้าร่วมกิจกรรม	15,000
4	ค่าอาหารว่างและเครื่องดื่มสำหรับผู้เข้าร่วมกิจกรรม	5,000
5	ค่าวัสดุ	3,500
รวม		30,000

*หมายเหตุ ถัวเฉลี่ยจ่ายภายในหมวดรายจ่ายแต่ละหมวด

กิจกรรมที่ 3 กิจกรรม Dent NU Open House

ลำดับ	รายการ	รายได้ (บาท)
1	ค่าอาหารและเครื่องดื่มสำหรับผู้เข้าร่วมกิจกรรม	12,000
2	ค่าอาหารว่างและเครื่องดื่มสำหรับผู้เข้าร่วมกิจกรรม	5,000
3	ค่าวัสดุ	3,000
รวม		20,000

*หมายเหตุ ถัวเฉลี่ยจ่ายภายในหมวดรายจ่ายแต่ละหมวด

กิจกรรมที่ 4 กิจกรรมเตรียมความพร้อมในการเรียน

ลำดับ	รายการ	รายได้ (บาท)
1	ค่าอาหารและเครื่องดื่มสำหรับผู้เข้าร่วมกิจกรรม	12,000
2	ค่าอาหารว่างและเครื่องดื่มสำหรับผู้เข้าร่วมกิจกรรม	5,000
3	ค่าวัสดุ	3,000
รวม		20,000

*หมายเหตุ ถัวเฉลี่ยจ่ายภายในหมวดรายจ่ายแต่ละหมวด

10. วัน เวลา และสถานที่ในการดำเนินการ

กิจกรรม	วัน เวลา ในการจัดกิจกรรม	สถานที่จัดกิจกรรม
กิจกรรมที่ 1	เดือนธันวาคม 2563	คณะทันตแพทยศาสตร์ มหาวิทยาลัยนเรศวร
กิจกรรมที่ 2	เดือนพฤษภาคม ถึงมิถุนายน 2564	คณะทันตแพทยศาสตร์ มหาวิทยาลัยนเรศวร
กิจกรรมที่ 3	เดือนพฤศจิกายน 2563	คณะทันตแพทยศาสตร์ มหาวิทยาลัยนเรศวร
กิจกรรมที่ 4	เดือนมิถุนายน ถึงกรกฎาคม 2564	คณะทันตแพทยศาสตร์ มหาวิทยาลัยนเรศวร

11. ตัวชี้วัดความสำเร็จโครงการ (KPI)

ประเภท	ตัวชี้วัดความสำเร็จ (KPI)
กิจกรรมที่ 1 กิจกรรมเสริมสร้างศักยภาพนิสิตทันตแพทย์ก่อนการปฏิบัติงานวิชาชีพในคลินิก	
<input checked="" type="checkbox"/> ปริมาณ	ผู้เข้าร่วมโครงการอย่างน้อยร้อยละ 70
<input checked="" type="checkbox"/> คุณภาพ	มีผลประเมินความพึงพอใจในระดับดี/มาก ขึ้นไป
<input checked="" type="checkbox"/> เวลา	ดำเนินการเสร็จสิ้นภายในเวลาที่กำหนด
<input checked="" type="checkbox"/> ต้นทุน	ใช้งบประมาณในการดำเนินโครงการไม่เกินงบประมาณที่ได้กำหนดไว้
กิจกรรมที่ 2 กิจกรรมเสริมสร้างศักยภาพสู่การเรียนวิชาชีพทันตแพทย์	
<input checked="" type="checkbox"/> ปริมาณ	ผู้เข้าร่วมโครงการอย่างน้อยร้อยละ 70
<input checked="" type="checkbox"/> คุณภาพ	มีผลประเมินความพึงพอใจในระดับดี/มาก ขึ้นไป
<input checked="" type="checkbox"/> เวลา	ดำเนินการเสร็จสิ้นภายในเวลาที่กำหนด
<input checked="" type="checkbox"/> ต้นทุน	ใช้งบประมาณในการดำเนินโครงการไม่เกินงบประมาณที่ได้กำหนดไว้

ประเภท	ตัวชี้วัดความสำเร็จ (KPI)
กิจกรรมที่ 3 กิจกรรม Dent NU Open House	
<input checked="" type="checkbox"/> ปริมาณ	ผู้เข้าร่วมโครงการอย่างน้อยร้อยละ 70
<input checked="" type="checkbox"/> คุณภาพ	มีผลประเมินความพึงพอใจในระดับดี/มาก ขึ้นไป
<input checked="" type="checkbox"/> เวลา	ดำเนินการเสร็จสิ้นภายในเวลาที่กำหนด
<input checked="" type="checkbox"/> ต้นทุน	ใช้งบประมาณในการดำเนินโครงการไม่เกินงบประมาณที่ได้กำหนดไว้
กิจกรรมที่ 4 กิจกรรมเตรียมความพร้อมในการเรียน	
<input checked="" type="checkbox"/> ปริมาณ	ผู้เข้าร่วมโครงการอย่างน้อยร้อยละ 70
<input checked="" type="checkbox"/> คุณภาพ	มีผลประเมินความพึงพอใจในระดับดี/มาก ขึ้นไป
<input checked="" type="checkbox"/> เวลา	ดำเนินการเสร็จสิ้นภายในเวลาที่กำหนด
<input checked="" type="checkbox"/> ต้นทุน	ใช้งบประมาณในการดำเนินโครงการไม่เกินงบประมาณที่ได้กำหนดไว้

12. ตัวชี้วัดประกอบการประกันคุณภาพตามเกณฑ์มาตรฐาน

EdPEX หมวดที่.....3.2.....

13. ผลที่คาดว่าจะได้รับ

- 1) นิสิตนำความรู้ที่ได้ไปปรับใช้ในการปฏิบัติงานในคลินิกได้
- 2) ผู้เข้าร่วมโครงการได้รับความรู้ทางวิชาการที่นำไปใช้ประโยชน์ในการเรียนได้
- 3) นักเรียนระดับมัธยมศึกษาตอนปลายได้รับข้อมูลที่เป็นประโยชน์ในการตัดสินใจศึกษาต่อ

โครงการตามแผนปฏิบัติการประจำปีงบประมาณ พ.ศ. 2564 มหาวิทยาลัยนเรศวร

หน่วยงาน คณะทันตแพทยศาสตร์

1. รหัสโครงการ ทพ.0304/64

ชื่อโครงการ โครงการบำเพ็ญประโยชน์และรักษาสิ่งแวดล้อม

1.1 กิจกรรมที่ 1 กิจกรรมทันตอาสาสานฝัน

1.2 กิจกรรมที่ 2 กิจกรรมนิสิตสัมพันธ์อนุรักษ์ธรรมชาติ

Value Chain ต้นน้ำ กลางน้ำ ปลายน้ำ

2. ความสอดคล้องกับพันธกิจมหาวิทยาลัย

- การผลิตบัณฑิต.....✓...หลัก.....รอง การวิจัย.....หลัก.....รอง
- การบริการวิชาการแก่สังคม.....หลัก.....รอง การทำนุบำรุงศิลปวัฒนธรรม.....หลัก.....รอง
- การบริหารจัดการ.....หลัก.....รอง

3. ความสอดคล้องกับแผนระดับต่างๆ

3.1 ยุทธศาสตร์การพัฒนามหาวิทยาลัยแผนพัฒนามหาวิทยาลัยนเรศวร ฉบับที่ 12 พ.ศ.2560-2564

ฉบับปรับปรุง (พ.ศ.2563-2564)

- ยุทธศาสตร์ที่ 1 การผลิตบัณฑิตให้มีคุณภาพ
กลยุทธ์ที่.....1.4.....แนวทางการขับเคลื่อนที่.....1.4.1.....ตัวชี้วัดที่.....1.4.1.3...หลัก...✓...รอง.....
- ยุทธศาสตร์ที่ 2 การเพิ่มขีดความสามารถการวิจัย เพื่อสร้างนวัตกรรมสู่ความเป็นเลิศ
กลยุทธ์ที่.....แนวทางการขับเคลื่อนที่.....ตัวชี้วัดที่.....หลัก.....รอง.....
- ยุทธศาสตร์ที่ 3 การเสริมสร้างศักยภาพการให้บริการวิชาการเพื่อสร้างความเข้มแข็งให้แก่ชุมชน
กลยุทธ์ที่.....แนวทางการขับเคลื่อนที่.....ตัวชี้วัดที่.....หลัก.....รอง.....
- ยุทธศาสตร์ที่ 4 การส่งเสริมการทำนุบำรุงศิลปและวัฒนธรรม เพื่ออนุรักษ์ สืบสานและเชื่อมโยงกับประเพณี
ของท้องถิ่น
กลยุทธ์ที่.....แนวทางการขับเคลื่อน.....ตัวชี้วัดที่.....หลัก.....รอง.....
- ยุทธศาสตร์ที่ 5 การบริหารจัดการเชิงบูรณาการเพื่อความเข้มแข็งและยั่งยืน
กลยุทธ์ที่.....แนวทางการขับเคลื่อน.....ตัวชี้วัดที่.....หลัก.....รอง.....

3.2 แผนพัฒนาฯ ของคณะ/หน่วยงาน

- ประเด็นยุทธศาสตร์ที่.....1.....กลยุทธ์ที่.....6.....มาตรการที่.....-.....
- ประเด็นยุทธศาสตร์ที่.....2.....กลยุทธ์ที่.....1.....มาตรการที่.....-.....

4. ภาพรวมโครงการ/การดำเนินงาน

- 4.1 ลักษณะการดำเนินงาน โครงการ การดำเนินงาน
- 4.2 ภายใต้อำนาจ แผนงานจัดการศึกษาอุดมศึกษา
- 4.3 ลักษณะโครงการ โครงการที่ใช้งบประมาณ โครงการที่ไม่ใช้งบประมาณ
- 4.4 วิธีการดำเนินงาน ดำเนินการเอง จัดจ้าง
- 4.5 รหัส GFMS ของโครงการ(ถ้ามี).....

5. ผู้รับผิดชอบ

5.1 หน่วยงานที่รับผิดชอบ	งานกิจการนิสิตและศิษย์เก่าสัมพันธ์	
5.2 ผู้รับผิดชอบ	รองคณบดีฝ่ายพัฒนานิสิตและศิษย์เก่าสัมพันธ์	โทร 6103
5.3 ผู้ประสานงาน	1. นางสาวคณิง ตรงต่อกิจ	โทร 6024
	2. นางสาวจตุพร เวทยพงษ์	โทร 6024
5.4 ผู้รายงานผล	นางสาวคณิง ตรงต่อกิจ	โทร 6024

6. หลักการและเหตุผล

ปัจจุบันสังคมมีการแข่งขันกันสูง ความพยายามที่จะดำรงชีวิตให้อยู่รอด อาจทำให้มนุษย์หิวยีนน้ำใจแก่กันน้อยลง การช่วยเหลือซึ่งกันและกันถูกมองข้ามไป จึงได้จัดโครงการบำเพ็ญประโยชน์และรักษาสิ่งแวดล้อมขึ้น เพื่อปลูกฝังอุปนิสัยการมีความเสียสละต่อส่วนรวมและมีน้ำใจต่อเพื่อนมนุษย์ เพื่อสร้างจิตสำนึกการมีส่วนร่วมในการรับผิดชอบต่อสังคม

7. วัตถุประสงค์

- 7.1 เพื่อส่งเสริมและสนับสนุนกิจกรรมด้านการบำเพ็ญประโยชน์และพัฒนาสังคม
- 7.2 เพื่อปลูกฝังอุปนิสัยการมีความเสียสละต่อส่วนรวมและมีน้ำใจต่อเพื่อนมนุษย์ เพื่อสร้างจิตสำนึกการมีส่วนร่วมในการรับผิดชอบต่อสังคม
- 7.3 เพื่อส่งเสริมการอนุรักษ์ธรรมชาติและสิ่งแวดล้อม
- 7.4 เพื่อเสริมสร้างความสามัคคี รู้จักการทำงานร่วมกับผู้อื่นและให้นิสิตรู้จักช่วยเหลือซึ่งกันและกัน

8. เป้าหมายของโครงการ

8.1. เป้าหมายการดำเนินงาน

เชิงผลผลิต(Output)	- มีจำนวนผู้เข้าร่วมโครงการเป็นไปตามเป้าหมายที่กำหนดไว้ในแต่ละกิจกรรม -กิจกรรมสามารถจัดได้ตรงตามกำหนดเวลา -ผู้ตอบแบบสอบถามในแต่ละกิจกรรมประเมินกิจกรรมอยู่ในระดับดี
เชิงผลลัพธ์(Outcome)	-นิสิตที่เข้าร่วมโครงการตระหนักถึงบทบาทหน้าที่ของตนเองในการรับผิดชอบต่อสังคมและสิ่งแวดล้อมในฐานะของนิสิตทันตแพทย์และบุคคลหนึ่งในสังคม -นิสิตที่เข้าร่วมโครงการมีความสัมพันธ์อันดีต่อกัน และเรียนรู้การทำงานเป็นทีมจากการสร้างประโยชน์ให้กับสังคม

8.2 กลุ่มเป้าหมาย (รายกิจกรรม)

เป้าหมาย	หน่วยนับ	จำนวน	
		กิจกรรมที่ 1	กิจกรรมที่ 2
จำนวนผู้เข้าร่วมโครงการจำนวนทั้งสิ้น	คน	104	54
นิสิต	คน	50	50
บุคลากรสายวิชาการ	คน	2	2
บุคลากรสายสนับสนุน	คน	2	2
ประชาชน/สังคม.....	คน	30	-

8.3. กิจกรรม/เนื้อหาที่/แผนการใช้จ่ายงบประมาณที่จะดำเนินการ (รายกิจกรรม)

กิจกรรม	งบประมาณ (บาท)	ปีงบประมาณ พ.ศ. 2564 (บาท)										
		ไตรมาส 1			ไตรมาส 2			ไตรมาส 3			ไตรมาส 4	
		ต.ค.	พ.ย.	ธ.ค.	ม.ค.	ก.พ.	มี.ค.	เม.ย.	พ.ค.	มิ.ย.	ก.ค.	ส.ค.
กิจกรรมที่ 1 ท้นตะอาสาสานฝัน												
<p>ชั้นวางแผนงาน (P)</p> <p>1. กำหนดรายละเอียดของกิจกรรม</p> <p>2. ประชุมเพื่อแบ่งหน้าที่ความรับผิดชอบงานในฝ่ายต่างๆ</p> <p>3. จัดเตรียมวัสดุ อุปกรณ์ และสถานที่ในการทำกิจกรรม</p>	4,000				↔	↔						
<p>ชั้นดำเนินการ (D)</p> <p>1. ดำเนินกิจกรรมตามแผนที่ได้ตั้งไว้</p>	26,000						←	→				
<p>ชั้นสรุปและประเมินผล (C)</p> <p>1. ประชุมสรุปผลการดำเนินกิจกรรม สรุปปัญหาและอุปสรรคที่เกิดขึ้น พร้อมทั้งแนวทางการแก้ไข</p>	-								←	→		
<p>ชั้นปรับปรุงตามผลการประเมิน(A)</p> <p>1. นำแนวทางการแก้ไขของการดำเนินกิจกรรมครั้งก่อนมาใช้ในการวางแผนกิจกรรมครั้งต่อไป</p>	-										←	→
กิจกรรมที่ 2 นิสิตสัมพันธ์อนุรักษ์ธรรมชาติ												
<p>ชั้นวางแผนงาน (P)</p> <p>1. กำหนดรายละเอียดของกิจกรรม</p> <p>2. ประชุมเพื่อแบ่งหน้าที่ความรับผิดชอบงานในฝ่ายต่างๆ</p> <p>3. จัดเตรียมวัสดุ อุปกรณ์ และสถานที่ในการทำกิจกรรม</p>	1,000				↔	↔						
<p>ชั้นดำเนินการ (D)</p> <p>1. ดำเนินกิจกรรมตามแผนที่ได้ตั้งไว้</p>	4,000						←	→				
<p>ชั้นสรุปและประเมินผล (C)</p> <p>1. ประชุมสรุปผลการดำเนินกิจกรรม สรุปปัญหาและอุปสรรคที่เกิดขึ้น พร้อมทั้งแนวทางการแก้ไข</p>	-								←	→		
<p>ชั้นปรับปรุงตามผลการประเมิน(A)</p> <p>1. นำแนวทางการแก้ไขของการดำเนินกิจกรรมครั้งก่อนมาใช้ในการวางแผนกิจกรรมครั้งต่อไป</p>	-										←	→
รวม	35,000											

9. งบประมาณ

9.1 แหล่งงบประมาณ

งบประมาณรายได้ 35,000 บาท

แหล่งงบประมาณ : เงินงบประมาณรายได้ ประจำปีงบประมาณ 2564 กองทุนกิจการนิสิต แผนงานจัดการศึกษาอุดมศึกษา งานสนับสนุนการจัดการศึกษา สำนักงานเลขาธิการคณะ เงินอุดหนุน เงินอุดหนุนทั่วไป โครงการกิจกรรมเพื่อพัฒนานิสิต โครงการบำเพ็ญประโยชน์และรักษาสีงแวดล้อม

9.2 รายละเอียดค่าใช้จ่าย (จำแนกหมวดค่าใช้จ่ายเป็นไปตามระเบียบทางราชการ)

กิจกรรมที่ 1 กิจกรรมทันตะอาสาสมัคร

ลำดับ	รายการ	รายได้ (บาท)
1	ค่าอาหารและเครื่องดื่มสำหรับผู้เข้าร่วมกิจกรรม	16,000
2	ค่าอาหารว่างและเครื่องดื่มสำหรับผู้เข้าร่วมกิจกรรม	6,000
3	ค่าน้ำมันเชื้อเพลิง	4,000
4	ค่าวัสดุ	4,000
รวม		30,000

*หมายเหตุ ถัวเฉลี่ยจ่ายภายในหมวดรายจ่ายแต่ละหมวด

กิจกรรมที่ 2 กิจกรรมนิสิตสัมพันธ์อนุรักษ์ธรรมชาติ

ลำดับ	รายการ	รายได้ (บาท)
1	ค่าอาหารและเครื่องดื่มสำหรับผู้เข้าร่วมกิจกรรม	4,000
2	ค่าวัสดุ	1,000
รวม		5,000

*หมายเหตุ ถัวเฉลี่ยจ่ายภายในหมวดรายจ่ายแต่ละหมวด

10. วัน เวลา และสถานที่ในการดำเนินการ

กิจกรรม	วัน เวลา ในการจัดกิจกรรม	สถานที่จัดกิจกรรม
กิจกรรมที่ 1	เดือนมีนาคม ถึงพฤษภาคม 2564	จังหวัดพิษณุโลก
กิจกรรมที่ 2	เดือนมีนาคม ถึงพฤษภาคม 2564	จังหวัดพิษณุโลก

11. ตัวชี้วัดความสำเร็จโครงการ (KPI)

ประเภท	ตัวชี้วัดความสำเร็จ (KPI)
กิจกรรมที่ 1 กิจกรรมทันตะอาสาสมัคร	
<input checked="" type="checkbox"/> ปริมาณ	ผู้เข้าร่วมโครงการอย่างน้อยร้อยละ 70
<input checked="" type="checkbox"/> คุณภาพ	มีผลประเมินความพึงพอใจในระดับดี/มาก ขึ้นไป
<input checked="" type="checkbox"/> เวลา	ดำเนินการเสร็จสิ้นภายในเวลาที่กำหนด
<input checked="" type="checkbox"/> ต้นทุน	ใช้งบประมาณในการดำเนินโครงการไม่เกินงบประมาณที่ได้กำหนดไว้

ประเภท	ตัวชี้วัดความสำเร็จ (KPI)
กิจกรรมที่ 2 กิจกรรมนิสิตสัมพันธ์อนุรักษ์ธรรมชาติ	
<input checked="" type="checkbox"/> ปริมาณ	ผู้เข้าร่วมโครงการอย่างน้อยร้อยละ 70
<input checked="" type="checkbox"/> คุณภาพ	มีผลประเมินความพึงพอใจในระดับดี/มาก ขึ้นไป
<input checked="" type="checkbox"/> เวลา	ดำเนินการเสร็จสิ้นภายในเวลาที่กำหนด
<input checked="" type="checkbox"/> ต้นทุน	ใช้งบประมาณในการดำเนินโครงการไม่เกินงบประมาณที่ได้กำหนดไว้

12. ตัวชี้วัดประกอบการประกันคุณภาพตามเกณฑ์มาตรฐาน

EdPEX หมวดที่.....3.2.....

13. ผลที่คาดว่าจะได้รับ

- 1) นิสิตผู้เข้าร่วมโครงการได้บำเพ็ญประโยชน์แก่สังคมร่วมกัน
- 2) นิสิตผู้เข้าร่วมโครงการเกิดจิตเมตตา เสียสละ มีน้ำใจต่อเพื่อนมนุษย์ มีจิตสำนึกที่ดีงามและนำไปใช้ในการสร้างสรรค์สังคมให้เจริญก้าวหน้า
- 3) นิสิตผู้เข้าร่วมโครงการมีความสามัคคี มีมนุษยสัมพันธ์อันดีต่อกัน และรู้จักช่วยเหลือซึ่งกันและกัน

โครงการตามแผนปฏิบัติการประจำปีงบประมาณ พ.ศ. 2564 มหาวิทยาลัยนเรศวร

หน่วยงาน คณะทันตแพทยศาสตร์

1. รหัสโครงการ ทพ.0305/64

ชื่อโครงการ โครงการส่งเสริมสุขภาพ

1.1 กิจกรรมที่ 1 กิจกรรมกีฬาสามสัมพันธ์วิทยาจารย์สุขภาพ

1.2 กิจกรรมที่ 2 กิจกรรม ฟันเกมส์ ครั้งที่ 17

1.3 กิจกรรมที่ 3 กิจกรรม Dent League

Value Chain



ต้นน้ำ



กลางน้ำ



ปลายน้ำ

2. ความสอดคล้องกับพันธกิจมหาวิทยาลัย

การผลิตบัณฑิต.....✓.....หลัก.....รอง

การวิจัย.....หลัก.....รอง

การบริการวิชาการแก่สังคม.....หลัก.....รอง

การทำนุบำรุงศิลปวัฒนธรรม.....หลัก.....✓.....รอง

การบริหารจัดการ.....หลัก.....รอง

3. ความสอดคล้องกับแผนระดับต่างๆ

3.1 ยุทธศาสตร์การพัฒนามหาวิทยาลัยแผนพัฒนามหาวิทยาลัยนเรศวร ฉบับที่ 12 พ.ศ.2560-2564

ฉบับปรับปรุง (พ.ศ.2563-2564)

ยุทธศาสตร์ที่ 1 การผลิตบัณฑิตให้มีคุณภาพ

ยุทธศาสตร์ที่ 1 การผลิตบัณฑิตให้มีคุณภาพ

กลยุทธ์ที่.....1.4.....แนวทางการขับเคลื่อนที่.....1.4.1.....ตัวชี้วัดที่.....1.4.1.3.....หลัก...✓.....รอง.....

ยุทธศาสตร์ที่ 2 การเพิ่มขีดความสามารถการวิจัย เพื่อสร้างนวัตกรรมสู่ความเป็นเลิศ

กลยุทธ์ที่.....แนวทางการขับเคลื่อนที่.....ตัวชี้วัดที่.....หลัก.....รอง...✓.....

ยุทธศาสตร์ที่ 3 การเสริมสร้างศักยภาพการให้บริการวิชาการเพื่อสร้างความเข้มแข็งให้แก่ชุมชน

กลยุทธ์ที่.....แนวทางการขับเคลื่อนที่.....ตัวชี้วัดที่.....หลัก.....รอง.....

ยุทธศาสตร์ที่ 4 การส่งเสริมการทำนุบำรุงศิลปะและวัฒนธรรม เพื่ออนุรักษ์ สืบสานและเชื่อมโยงกับประเพณี

ของท้องถิ่น

กลยุทธ์ที่.....4.2.....แนวทางการขับเคลื่อน...4.2.2.....ตัวชี้วัดที่..... 4.2.2.1.....หลัก.....รอง.....

ยุทธศาสตร์ที่ 5 การบริหารจัดการเชิงบูรณาการเพื่อความเข้มแข็งและยั่งยืน

กลยุทธ์ที่.....แนวทางการขับเคลื่อน.....ตัวชี้วัดที่.....หลัก.....รอง.....

3.2 แผนพัฒนาฯ ของคณะ/หน่วยงาน

ประเด็นยุทธศาสตร์ที่..10.....กลยุทธ์ที่.....1,2.....มาตรการที่.....-.....

4. ภาพรวมโครงการ/การดำเนินงาน

4.1 ลักษณะการดำเนินงาน

โครงการ

การดำเนินงาน

4.2 ภายใต้อำนาจ

แผนงานจัดการศึกษาอุดมศึกษา

4.3 ลักษณะโครงการ

โครงการที่ใช้งบประมาณ

โครงการที่ไม่ใช้งบประมาณ

4.4 วิธีการดำเนินงาน

ดำเนินการเอง

จัดจ้าง

4.5 รหัส GFMS ของโครงการ(ถ้ามี).....

5. ผู้รับผิดชอบ

5.1 หน่วยงานที่รับผิดชอบ	งานกิจการนิสิตและศิษย์เก่าสัมพันธ์	
5.2 ผู้รับผิดชอบ	รองคณบดีฝ่ายพัฒนานิสิตและศิษย์เก่าสัมพันธ์	โทร 6103
5.3 ผู้ประสานงาน	1. นางสาวคณิง ตรงต่อกิจ	โทร 6024
	2. นางสาวจตุพร เวทยพงษ์	โทร 6024
5.4 ผู้รายงานผล	นางสาวจตุพร เวทยพงษ์	โทร 6024

6. หลักการและเหตุผล

คณะทันตแพทยศาสตร์ มหาวิทยาลัยนครสวรรค์ได้จัดทำโครงการส่งเสริมสุขภาพเพื่อส่งเสริมให้สมาชิกในองค์กรและนิสิตให้มีการดูแลสุขภาพตนเองก่อนที่จะทำหน้าที่ส่งเสริมสุขภาพผู้อื่น โดยมุ่งหวังให้บุคลากรและนิสิต เห็นความสำคัญของการดูแลสุขภาพ รวมทั้งก่อให้เกิดความสามัคคีในหมู่คณะ นอกจากนี้เพื่อเป็นการอนุรักษ์วัฒนธรรมไทยและประเพณีไทยอันดีงาม จึงให้มีการจัดให้มีการแข่งขันกีฬาพื้นบ้านของไทยขึ้นด้วย

7. วัตถุประสงค์

- 7.1 เพื่อให้อาจารย์ บุคลากรและนิสิตได้ออกกำลังกายร่วมกัน สร้างเสริมความมีน้ำใจเป็นนักกีฬา และรู้จักการให้อภัย
- 7.2 เพื่อสร้างเสริมความสามัคคีและความสัมพันธ์อันดีภายในคณะ และระหว่างคณะวิทยาศาสตร์สุขภาพ
- 7.3 เพื่อสนับสนุนการใช้เวลาว่างให้เกิดประโยชน์

8. เป้าหมายของโครงการ

8.1. เป้าหมายการดำเนินงาน

เชิงผลผลิต(Output)	- มีจำนวนผู้เข้าร่วมโครงการเป็นไปตามเป้าหมายที่กำหนดไว้ในแต่ละกิจกรรม -กิจกรรมสามารถจัดได้ตรงตามกำหนดเวลา -ผู้ตอบแบบสอบถามในแต่ละกิจกรรมประเมินกิจกรรมอยู่ในระดับดี
เชิงผลลัพธ์(Outcome)	-ผู้เข้าร่วมโครงการได้เรียนรู้ทักษะทางด้านกีฬาและความมีน้ำใจเป็นนักกีฬา รวมถึงการทำงานเป็นทีมที่จะส่งเสริมให้เกิดความสามัคคีที่ติดต่อกันภายในคณะทันตแพทยศาสตร์ -นิสิตเข้าร่วมโครงการมีความสัมพันธ์อันดีกับนิสิตคณะวิทยาศาสตร์สุขภาพอื่นๆ เพื่อประโยชน์ในการทำกิจกรรมร่วมกันต่อไป

8.2 กลุ่มเป้าหมาย (รายกิจกรรม)

เป้าหมาย	หน่วยนับ	จำนวน		
		กิจกรรมที่ 1	กิจกรรมที่ 2	กิจกรรมที่ 3
จำนวนผู้เข้าร่วมโครงการจำนวนทั้งสิ้น	คน	100	420	80
นิสิต	คน	100	250	50
บุคลากรสายวิชาการ	คน	-	70	10
บุคลากรสายสนับสนุน	คน	-	100	20

8.3. กิจกรรม/เนื้อหาที่/แผนการใช้จ่ายงบประมาณที่จะดำเนินการ (รายกิจกรรม)

กิจกรรม	งบประมาณ (บาท)	ปีงบประมาณ พ.ศ. 2564 (บาท)												
		ไตรมาส 1			ไตรมาส 2			ไตรมาส 3			ไตรมาส 4			
		ต.ค.	พ.ย.	ธ.ค.	ม.ค.	ก.พ.	มี.ค.	เม.ย.	พ.ค.	มิ.ย.	ก.ค.	ส.ค.	ก.ย.	
กิจกรรมที่ 1 กีฬาสานสัมพันธ์วิทยาศาสตร์สุขภาพ														
<p>ชั้นวางแผนงาน (P)</p> <p>1. กำหนดรายละเอียดของกิจกรรม</p> <p>2. ประชุมเพื่อแบ่งหน้าที่ความรับผิดชอบงานในฝ่ายต่างๆ</p> <p>3. จัดเตรียมวัสดุ อุปกรณ์ และสถานที่ในการทำกิจกรรม</p>	5,000				↔									
<p>ชั้นดำเนินการ (D)</p> <p>1. ดำเนินกิจกรรมตามแผนที่ได้ตั้งไว้</p>	10,000					↔								
<p>ชั้นสรุปและประเมินผล (C)</p> <p>1. ประชุมสรุปผลการดำเนินกิจกรรม สรุปปัญหาและอุปสรรคที่เกิดขึ้น พร้อมทั้งแนวทางการแก้ไข</p>	-							↔						
<p>ชั้นปรับปรุงตามผลการประเมิน(A)</p> <p>1. นำแนวทางการแก้ไขของการดำเนินกิจกรรมครั้งก่อนมาใช้ในการวางแผนกิจกรรมครั้งต่อไป</p>	-								↔					
กิจกรรมที่ 2 พ.ฟันเกมส์ ครั้งที่ 17														
<p>ชั้นวางแผนงาน (P)</p> <p>1. กำหนดรายละเอียดของกิจกรรม</p> <p>2. ประชุมเพื่อแบ่งหน้าที่ความรับผิดชอบงานในฝ่ายต่างๆ</p> <p>3. จัดเตรียมวัสดุ อุปกรณ์ และสถานที่ในการทำกิจกรรม</p>	6,000		↔											
<p>ชั้นดำเนินการ (D)</p> <p>1. ดำเนินกิจกรรมตามแผนที่ได้ตั้งไว้</p>	7,000			↔										
<p>ชั้นสรุปและประเมินผล (C)</p> <p>1. ประชุมสรุปผลการดำเนินกิจกรรม สรุปปัญหาและอุปสรรคที่เกิดขึ้น พร้อมทั้งแนวทางการแก้ไข</p>	-					↔								
<p>ชั้นปรับปรุงตามผลการประเมิน(A)</p> <p>1. นำแนวทางการแก้ไขของการดำเนินกิจกรรมครั้งก่อนมาใช้ในการวางแผนกิจกรรมครั้งต่อไป</p>	-						↔							

กิจกรรม	งบประมาณ (บาท)	ปีงบประมาณ พ.ศ. 2564 (บาท)											
		ไตรมาส 1			ไตรมาส 2			ไตรมาส 3			ไตรมาส 4		
		ต.ค.	พ.ย.	ธ.ค.	ม.ค.	ก.พ.	มี.ค.	เม.ย.	พ.ค.	มิ.ย.	ก.ค.	ส.ค.	ก.ย.
กิจกรรมที่ 3 Dent League													
ชั้นวางแผนงาน (P) 1. กำหนดรายละเอียดของกิจกรรม 2. ประชุมเพื่อแบ่งหน้าที่ความรับผิดชอบงานในฝ่ายต่างๆ 3. จัดเตรียมวัสดุ อุปกรณ์ และสถานที่ในการทำกิจกรรม	5,000				↔								
ชั้นดำเนินการ (D) 1. ดำเนินกิจกรรมตามแผนที่ได้ตั้งไว้	5,000					↔							
ชั้นสรุปและประเมินผล (C) 1. ประชุมสรุปผลการดำเนินกิจกรรมสรุปปัญหาและอุปสรรคที่เกิดขึ้นพร้อมทั้งแนวทางการแก้ไข	-							↔					
ชั้นปรับปรุงตามผลการประเมิน (A) 1. นำแนวทางการแก้ไขของการดำเนินกิจกรรมครั้งก่อนมาใช้ในการวางแผนกิจกรรมครั้งต่อไป	-								↔				
รวม	38,000	13,000			25,000			-			-		

9. งบประมาณ

9.1 แหล่งงบประมาณ

งบประมาณรายได้ 38,000 บาท

แหล่งงบประมาณ : เงินงบประมาณรายได้ ประจำปีงบประมาณ 2564 กองทุนกิจการนิสิต แผนงานจัดการศึกษาอุดมศึกษา งานสนับสนุนการจัดการศึกษา สำนักงานเลขาธิการคณะ เงินอุดหนุน เงินอุดหนุนทั่วไป โครงการกิจกรรมเพื่อพัฒนานิสิต โครงการส่งเสริมสุขภาพ

9.2 รายละเอียดค่าใช้จ่าย (จำแนกหมวดค่าใช้จ่ายเป็นไปตามระเบียบทางราชการ)

กิจกรรมที่ 1 กิจกรรมกีฬาสามัคคีสัมพันธ์วิทยาสตรสุภาพ

ลำดับ	รายการ	รายได้ (บาท)
1	ค่าวัสดุอุปกรณ์	5,000
2	ค่าน้ำดื่มนักกีฬา	10,000
รวม		15,000

*หมายเหตุ ถัวเฉลี่ยจ่ายภายในหมวดรายจ่ายแต่ละหมวด

กิจกรรมที่ 2 กิจกรรมฟ. ฟันเกมส์ ครั้งที่ 17

ลำดับ	รายการ	รายได้ (บาท)
1	ค่าอาหารว่างและเครื่องดื่มสำหรับผู้เข้าร่วมกิจกรรม	9,000
2	ค่าวัสดุ	4,000
รวม		13,000

*หมายเหตุ ถ้าวัดใช้จ่ายภายในหมวดรายจ่ายแต่ละหมวด

กิจกรรมที่ 3 กิจกรรม Dent league

ลำดับ	รายการ	รายได้ (บาท)
1	ค่าอาหารว่างและเครื่องดื่มสำหรับผู้เข้าร่วมกิจกรรม	7,000
2	ค่าวัสดุ	3,000
รวม		10,000

*หมายเหตุ ถ้าวัดใช้จ่ายภายในหมวดรายจ่ายแต่ละหมวด

10. วัน เวลา และสถานที่ในการดำเนินการ

กิจกรรม	วัน เวลา ในการจัดกิจกรรม	สถานที่จัดกิจกรรม
กิจกรรมที่ 1	เดือนกุมภาพันธ์ ถึงมีนาคม 2564	สนามกีฬามหาวิทยาลัยนเรศวร
กิจกรรมที่ 2	เดือนธันวาคม 2563	สนามกีฬามหาวิทยาลัยนเรศวร
กิจกรรมที่ 3	เดือนกุมภาพันธ์ ถึงมีนาคม 2564	สนามกีฬามหาวิทยาลัยนเรศวร

11. ตัวชี้วัดความสำเร็จโครงการ (KPI)

ประเภท	ตัวชี้วัดความสำเร็จ (KPI)
กิจกรรมที่ 1 กิจกรรมกีฬาสามสัมพันธ์วิทยา ศาสตร์สุขภาพ	
<input checked="" type="checkbox"/> ปริมาณ	มีผู้เข้าร่วมแต่ละกิจกรรมอย่างน้อยร้อยละ 70
<input checked="" type="checkbox"/> คุณภาพ	ผู้เข้าร่วมกิจกรรมมีความพึงพอใจในระดับดี (จากแบบสอบถาม)
<input checked="" type="checkbox"/> เวลา	ดำเนินการเสร็จสิ้น
<input checked="" type="checkbox"/> ต้นทุน	ไม่เกินงบประมาณที่กำหนด
กิจกรรมที่ 2 กิจกรรมฟ.ฟันเกมส์ ครั้งที่ 17	
<input checked="" type="checkbox"/> ปริมาณ	มีผู้เข้าร่วมแต่ละกิจกรรมอย่างน้อยร้อยละ 70
<input checked="" type="checkbox"/> คุณภาพ	ผู้เข้าร่วมกิจกรรมมีความพึงพอใจในระดับดี (จากแบบสอบถาม)
<input checked="" type="checkbox"/> เวลา	ดำเนินการเสร็จสิ้น
<input checked="" type="checkbox"/> ต้นทุน	ไม่เกินงบประมาณที่กำหนด
กิจกรรมที่ 3 กิจกรรม Dent league	
<input checked="" type="checkbox"/> ปริมาณ	มีผู้เข้าร่วมแต่ละกิจกรรมอย่างน้อยร้อยละ 70
<input checked="" type="checkbox"/> คุณภาพ	ผู้เข้าร่วมกิจกรรมมีความพึงพอใจในระดับดี (จากแบบสอบถาม)
<input checked="" type="checkbox"/> เวลา	ดำเนินการเสร็จสิ้น
<input checked="" type="checkbox"/> ต้นทุน	ไม่เกินงบประมาณที่กำหนด

12. ตัวชี้วัดประกอบการประกันคุณภาพตามเกณฑ์มาตรฐาน

EdPEx หมวดที่.....3.2.....

13. ผลที่คาดว่าจะได้รับ

- 1) อาจารย์ บุคลากรและนิสิตได้ออกกำลังกายร่วมกัน สร้างเสริมความมีน้ำใจเป็นนักกีฬา และรู้จักการให้อภัย
- 2) เกิดความสามัคคีและความสัมพันธ์อันดีภายในคณะ และระหว่างคณะวิทยาศาสตร์สุขภาพ
- 3) นิสิตการใช้เวลาว่างให้เกิดประโยชน์

โครงการตามแผนปฏิบัติการประจำปีงบประมาณ พ.ศ. 2564 มหาวิทยาลัยนเรศวร

หน่วยงาน คณะทันตแพทยศาสตร์

1. รหัสโครงการ ทพ.0306/64

ชื่อโครงการ โครงการส่งเสริมและพัฒนางานสโมสรมนีสิต

1.1 กิจกรรมที่ 1 กิจกรรมเลือกตั้งคณะกรรมการสโมสรมนีสิต

1.2 กิจกรรมที่ 2 กิจกรรมสัมมนาสโมสรมนีสิต

Value Chain ต้นน้ำ กลางน้ำ ปลายน้ำ

2. ความสอดคล้องกับพันธกิจมหาวิทยาลัย

- การผลิตบัณฑิต.....✓...หลัก.....รอง การวิจัย.....หลัก.....รอง
- การบริการวิชาการแก่สังคม.....หลัก.....รอง การทำนุบำรุงศิลปวัฒนธรรม.....หลัก.....รอง
- การบริหารจัดการ.....หลัก.....รอง

3. ความสอดคล้องกับแผนระดับต่างๆ

3.1 ยุทธศาสตร์การพัฒนามหาวิทยาลัยแผนพัฒนามหาวิทยาลัยนเรศวร ฉบับที่ 12 พ.ศ.2560-2564 ฉบับปรับปรุง (พ.ศ.2563-2564)

- ยุทธศาสตร์ที่ 1 การผลิตบัณฑิตให้มีคุณภาพ
กลยุทธ์ที่.....1.4.....แนวทางการขับเคลื่อนที่.....1.4.1.....ตัวชี้วัดที่.....1.4.1.3.....หลัก...✓...รอง.....
- ยุทธศาสตร์ที่ 2 การเพิ่มขีดความสามารถการวิจัย เพื่อสร้างนวัตกรรมสู่ความเป็นเลิศ
กลยุทธ์ที่.....แนวทางการขับเคลื่อนที่.....ตัวชี้วัดที่.....หลัก.....รอง.....
- ยุทธศาสตร์ที่ 3 การเสริมสร้างศักยภาพการให้บริการวิชาการเพื่อสร้างความเข้มแข็งให้แก่ชุมชน
กลยุทธ์ที่.....แนวทางการขับเคลื่อนที่.....ตัวชี้วัดที่.....หลัก.....รอง.....
- ยุทธศาสตร์ที่ 4 การส่งเสริมการทำนุบำรุงศิลปและวัฒนธรรม เพื่ออนุรักษ์ สืบสานและเชื่อมโยงกับประเพณีของท้องถิ่น
กลยุทธ์ที่.....แนวทางการขับเคลื่อน.....ตัวชี้วัดที่.....หลัก.....รอง.....
- ยุทธศาสตร์ที่ 5 การบริหารจัดการเชิงบูรณาการเพื่อความเข้มแข็งและยั่งยืน
กลยุทธ์ที่.....แนวทางการขับเคลื่อน.....ตัวชี้วัดที่.....หลัก.....รอง.....

3.2 แผนพัฒนาฯ ของคณะ/หน่วยงาน

- ประเด็นยุทธศาสตร์ที่.....1.....กลยุทธ์ที่.....6.....มาตรการที่.....

4. ภาพรวมโครงการ/การดำเนินงาน

- 4.1 ลักษณะการดำเนินงาน โครงการ การดำเนินงาน
- 4.2 ภายใต้อำนาจ แผนงานจัดการศึกษาอุดมศึกษา
- 4.3 ลักษณะโครงการ โครงการที่ใช้งบประมาณ โครงการที่ไม่ใช้งบประมาณ
- 4.4 วิธีการดำเนินงาน ดำเนินการเอง จัดจ้าง
- 4.5 รหัส GFMS ของโครงการ(ถ้ามี).....

5. ผู้รับผิดชอบ

5.1 หน่วยงานที่รับผิดชอบ	งานกิจการนิสิตและศิษย์เก่าสัมพันธ์	
5.2 ผู้รับผิดชอบ	รองคณบดีฝ่ายพัฒนานิสิตและศิษย์เก่าสัมพันธ์	โทร 6103
5.3 ผู้ประสานงาน	1. นางสาวคณิง ตรงต่อกิจ	โทร 6024
	2. นางสาวจตุพร เวทย์พงษ์	โทร 6024
5.4 ผู้รายงานผล	นางสาวคณิง ตรงต่อกิจ	โทร 6024

6. หลักการและเหตุผล

เพื่อให้การดำเนินงานของสโมสรนิสิตเป็นไปอย่างต่อเนื่องและมีประสิทธิภาพ จึงได้จัดโครงการส่งเสริมและพัฒนางานสโมสรนิสิตขึ้น เพื่อคัดเลือกนิสิตที่สนใจทำกิจกรรมเสริมหลักสูตรเข้าทำงานในสโมสรนิสิต จากนั้นจะมอบหมายและถ่ายทอดงานให้กับคณะกรรมการที่ได้รับการคัดเลือก ซึ่งจะเป็ประโยชน์ในการทำกิจกรรมต่างๆ ให้ประสบความสำเร็จต่อไป

7. วัตถุประสงค์

- 7.1 เพื่อคัดเลือกคณะกรรมการสโมสรนิสิตมาเป็นตัวแทนในการดำเนินงานกิจกรรมพัฒนานิสิต
- 7.2 เพื่อถ่ายทอดประสบการณ์การทำงานสโมสรนิสิตให้แก่คณะกรรมการชุดใหม่
- 7.3 เพื่อให้ นิสิต ได้มีความรู้ความเข้าใจ และทักษะด้านการประกันคุณภาพการศึกษา

8. เป้าหมายของโครงการ

8.1. เป้าหมายการดำเนินงาน

เชิงผลผลิต(Output)	- มีจำนวนผู้เข้าร่วมโครงการเป็นไปตามเป้าหมายที่กำหนดไว้ในแต่ละกิจกรรม - กิจกรรมสามารถจัดได้ตรงตามกำหนดเวลา - ผู้ตอบแบบสอบถามในแต่ละกิจกรรมประเมินกิจกรรมอยู่ในระดับดี
เชิงผลลัพธ์(Outcome)	- นิสิตที่ได้รับเลือกให้เป็นประธานสโมสรนิสิตมีความภาคภูมิใจและตระหนักถึงความสำคัญของการทำหน้าที่ประธานสโมสรนิสิตคณะทันตแพทยศาสตร์ - คณะกรรมการสโมสรนิสิตมีความเข้าใจบทบาทและหน้าที่ของตนเองในการทำงาน และส่งเสริมการทำงานสโมสรนิสิตให้บรรลุวัตถุประสงค์ที่ตั้งไว้ในแต่ละกิจกรรม เพื่อประโยชน์ต่อตัวนิสิตเองและคณะทันตแพทยศาสตร์

8.2 กลุ่มเป้าหมาย (รายกิจกรรม)

เป้าหมาย	หน่วยนับ	จำนวน	
		กิจกรรมที่ 1	กิจกรรมที่ 2
จำนวนผู้เข้าร่วมโครงการจำนวนทั้งสิ้น	คน	350	53
นิสิต	คน	350	50
บุคลากรสายวิชาการ	คน	-	1
บุคลากรสายสนับสนุน	คน	-	2

8.3. กิจกรรม/เนื้อหาที่/แผนการใช้จ่ายงบประมาณที่จะดำเนินการ (รายกิจกรรม)

กิจกรรม	งบประมาณ (บาท)	ปีงบประมาณ พ.ศ. 2564 (บาท)											
		ไตรมาส 1			ไตรมาส 2			ไตรมาส 3			ไตรมาส 4		
		ต.ค.	พ.ย.	ธ.ค.	ม.ค.	ก.พ.	มี.ค.	เม.ย.	พ.ค.	มิ.ย.	ก.ค.	ส.ค.	ก.ย.
กิจกรรมที่ 1 เลือกตั้งคณะกรรมการสโมสรนิสิต													
<p>ชั้นวางแผนงาน (P)</p> <p>1. กำหนดรายละเอียดของกิจกรรม</p> <p>2. ประชุมเพื่อแบ่งหน้าที่ความรับผิดชอบงานในฝ่ายต่างๆ</p> <p>3. จัดเตรียมวัสดุ อุปกรณ์ และสถานที่ในการทำกิจกรรม</p>	-		↔										
<p>ชั้นดำเนินการ (D)</p> <p>1. ดำเนินกิจกรรมตามแผนที่ได้ตั้งไว้</p>	-			↔									
<p>ชั้นสรุปและประเมินผล (C)</p> <p>1. ประชุมสรุปผลการดำเนินกิจกรรมสรุปปัญหาและอุปสรรคที่เกิดขึ้นพร้อมทั้งแนวทางการแก้ไข</p>	-				↔								
<p>ชั้นปรับปรุงตามผลการประเมิน (A)</p> <p>1. นำแนวทางการแก้ไขของการดำเนินกิจกรรมครั้งก่อนมาใช้ในการวางแผนกิจกรรมครั้งต่อไป</p>	-					↔							
กิจกรรมที่ 2 สัมมนาสโมสรนิสิต													
<p>ชั้นวางแผนงาน (P)</p> <p>1. กำหนดรายละเอียดของกิจกรรม</p> <p>2. ประชุมเพื่อแบ่งหน้าที่ความรับผิดชอบงานในฝ่ายต่างๆ</p> <p>3. จัดเตรียมวัสดุ อุปกรณ์ และสถานที่ในการทำกิจกรรม</p>	1,000					↔							
<p>ชั้นดำเนินการ (D)</p> <p>1. ดำเนินกิจกรรมตามแผนที่ได้ตั้งไว้</p>	29,000						↔						
<p>ชั้นสรุปและประเมินผล (C)</p> <p>1. ประชุมสรุปผลการดำเนินกิจกรรมสรุปปัญหาและอุปสรรคที่เกิดขึ้นพร้อมทั้งแนวทางการแก้ไข</p>	-							↔					
<p>ชั้นปรับปรุงตามผลการประเมิน (A)</p> <p>1. นำแนวทางการแก้ไขของการดำเนินกิจกรรมครั้งก่อนมาใช้ในการวางแผนกิจกรรมครั้งต่อไป</p>	-									↔			
รวม	30,000		-			1,000		29,000					-

9. งบประมาณ

9.1 แหล่งงบประมาณ

งบประมาณรายได้ 30,000 บาท

แหล่งงบประมาณ : เงินงบประมาณรายได้ ประจำปีงบประมาณ 2564 กองทุนกิจการนิสิต แผนงานจัดการศึกษาอุดมศึกษา งานสนับสนุนการจัดการศึกษา สำนักงานเลขาธิการคณะ เงินอุดหนุน เงินอุดหนุนทั่วไป โครงการกิจกรรมเพื่อพัฒนานิสิต โครงการส่งเสริมและพัฒนางานสโมสรนิสิต

9.2 รายละเอียดค่าใช้จ่าย (จำแนกหมวดค่าใช้จ่ายเป็นไปตามระเบียบทางราชการ)

กิจกรรมที่ 1 กิจกรรมเลือกตั้งคณะกรรมการสโมสรนิสิต

- ไม่มีค่าใช้จ่ายในการดำเนินกิจกรรม -

กิจกรรมที่ 2 กิจกรรมสัมมนาสโมสรนิสิต

ลำดับ	รายการ	รายได้ (บาท)
1	ค่าอาหารและเครื่องดื่มสำหรับผู้เข้าร่วม	8,000
2	ค่าอาหารว่างและเครื่องดื่มสำหรับผู้เข้าร่วม	3,000
3	ค่าน้ำมันเชื้อเพลิง	3,000
4	ค่าที่พัก	15,000
5	ค่าวัสดุ	1,000
รวม		30,000

*หมายเหตุ ถัวเฉลี่ยจ่ายภายในหมวดรายจ่ายแต่ละหมวด

10. วัน เวลา และสถานที่ในการดำเนินการ

กิจกรรม	วัน เวลา ในการจัดกิจกรรม	สถานที่จัดกิจกรรม
กิจกรรมที่ 1	เดือนธันวาคม 2563 ถึงมกราคม 2564	คณะทันตแพทยศาสตร์ มหาวิทยาลัยนเรศวร
กิจกรรมที่ 2	เดือนมีนาคม ถึงเมษายน 2564	จังหวัดพิษณุโลก

11. ตัวชี้วัดความสำเร็จโครงการ (KPI)

ประเภท	ตัวชี้วัดความสำเร็จ (KPI)
กิจกรรมที่ 1 กิจกรรมเลือกตั้งคณะกรรมการสโมสรนิสิต	
<input checked="" type="checkbox"/> ปริมาณ	ผู้เข้าร่วมโครงการอย่างน้อยร้อยละ 70
<input checked="" type="checkbox"/> คุณภาพ	มีผลประเมินความพึงพอใจในระดับดี/มาก ขึ้นไป
<input checked="" type="checkbox"/> เวลา	ดำเนินการเสร็จสิ้นภายในเวลาที่กำหนด
<input checked="" type="checkbox"/> ต้นทุน	ใช้งบประมาณในการดำเนินโครงการไม่เกินงบประมาณที่ได้กำหนดไว้
กิจกรรมที่ 2 กิจกรรมสัมมนาสโมสรนิสิต	
<input checked="" type="checkbox"/> ปริมาณ	ผู้เข้าร่วมโครงการอย่างน้อยร้อยละ 70
<input checked="" type="checkbox"/> คุณภาพ	มีผลประเมินความพึงพอใจในระดับดี/มาก ขึ้นไป
<input checked="" type="checkbox"/> เวลา	ดำเนินการเสร็จสิ้นภายในเวลาที่กำหนด
<input checked="" type="checkbox"/> ต้นทุน	ใช้งบประมาณในการดำเนินโครงการไม่เกินงบประมาณที่ได้กำหนดไว้

12. ตัวชี้วัดประกอบการประกันคุณภาพตามเกณฑ์มาตรฐาน

EdPEx หมวดที่.....3.2.....

13. ผลที่คาดว่าจะได้รับ

1) คณะกรรมการสโมสรมีสติที่ได้รับการคัดเลือก เป็นที่ยอมรับของนิสิตทุกคน และพร้อมบริหารงานด้านกิจกรรมพัฒนานิสิตให้เป็นไปอย่างต่อเนื่องและมีประสิทธิภาพ

2) คณะกรรมการสโมสรมีสติชุดใหม่ทราบถึงปัญหา อุปสรรคในการดำเนินกิจกรรมที่ผ่านมา และร่วมกันหาแนวทางในการปรับปรุงและพัฒนางานด้านกิจกรรมพัฒนานิสิตในปีต่อไป

โครงการตามแผนปฏิบัติการประจำปีงบประมาณ พ.ศ. 2564 มหาวิทยาลัยนเรศวร

หน่วยงาน คณะทันตแพทยศาสตร์

1. รหัสโครงการ ทพ.0307/64

ชื่อโครงการ โครงการส่งเสริมกิจกรรมนิสิต

1.1 กิจกรรมที่ 1 กิจกรรมพัฒนานิสิตด้านความเป็นผู้นำ

1.2 กิจกรรมที่ 2 กิจกรรม Dent Freshers Week

Value Chain ต้นน้ำ กลางน้ำ ปลายน้ำ

2. ความสอดคล้องกับพันธกิจมหาวิทยาลัย

- การผลิตบัณฑิต.....✓...หลัก.....รอง การวิจัย.....หลัก.....รอง
- การบริการวิชาการแก่สังคม.....หลัก.....รอง การทำนุบำรุงศิลปวัฒนธรรม.....หลัก.....รอง
- การบริหารจัดการ.....หลัก.....รอง

3. ความสอดคล้องกับแผนระดับต่างๆ

3.1 ยุทธศาสตร์การพัฒนามหาวิทยาลัยแผนพัฒนามหาวิทยาลัยนเรศวร ฉบับที่ 12 พ.ศ.2560-2564

ฉบับปรับปรุง (พ.ศ.2563-2564)

- ยุทธศาสตร์ที่ 1 การผลิตบัณฑิตให้มีคุณภาพ
กลยุทธ์ที่.....1.4.....แนวทางการขับเคลื่อนที่.....1.4.1.....ตัวชี้วัดที่.....1.4.1.3.....หลัก...✓...รอง.....
- ยุทธศาสตร์ที่ 2 การเพิ่มขีดความสามารถการวิจัย เพื่อสร้างนวัตกรรมสู่ความเป็นเลิศ
กลยุทธ์ที่.....แนวทางการขับเคลื่อนที่.....ตัวชี้วัดที่.....หลัก.....รอง.....
- ยุทธศาสตร์ที่ 3 การเสริมสร้างศักยภาพการให้บริการวิชาการเพื่อสร้างความเข้มแข็งให้แก่ชุมชน
กลยุทธ์ที่.....แนวทางการขับเคลื่อนที่.....ตัวชี้วัดที่.....หลัก.....รอง.....
- ยุทธศาสตร์ที่ 4 การส่งเสริมการทำนุบำรุงศิลปและวัฒนธรรม เพื่ออนุรักษ์ สืบสานและเชื่อมโยงกับประเพณี
ของท้องถิ่น
กลยุทธ์ที่.....แนวทางการขับเคลื่อน.....ตัวชี้วัดที่.....หลัก.....รอง.....
- ยุทธศาสตร์ที่ 5 การบริหารจัดการเชิงบูรณาการเพื่อความเข้มแข็งและยั่งยืน
กลยุทธ์ที่.....แนวทางการขับเคลื่อน.....ตัวชี้วัดที่.....หลัก.....รอง.....

3.2 แผนพัฒนาฯ ของคณะ/หน่วยงาน

- ประเด็นยุทธศาสตร์ที่.....1.....กลยุทธ์ที่.....6.....มาตรการที่.....-.....
- ประเด็นยุทธศาสตร์ที่.....2.....กลยุทธ์ที่.....1.....มาตรการที่.....-.....

4. ภาพรวมโครงการ/การดำเนินงาน

- 4.1 ลักษณะการดำเนินงาน โครงการ การดำเนินงาน
- 4.2 ภายใต้อำนาจ แผนงานจัดการศึกษาอุดมศึกษา
- 4.3 ลักษณะโครงการ โครงการที่ใช้งบประมาณ โครงการที่ไม่ใช้งบประมาณ
- 4.4 วิธีการดำเนินงาน ดำเนินการเอง จัดจ้าง
- 4.5 รหัส GFMS ของโครงการ(ถ้ามี).....

5. ผู้รับผิดชอบ

5.1 หน่วยงานที่รับผิดชอบ	งานกิจการนิสิตและศิษย์เก่าสัมพันธ์	
5.2 ผู้รับผิดชอบ	รองคณบดีฝ่ายพัฒนานิสิตและศิษย์เก่าสัมพันธ์	โทร 6103
5.3 ผู้ประสานงาน	1. นางสาวคณิง ตรงต่อกิจ	โทร 6024
	2. นางสาวจตุพร เวทยพงษ์	โทร 6024
5.4 ผู้รายงานผล	นางสาวคณิง ตรงต่อกิจ	โทร 6024

6. หลักการและเหตุผล

กิจกรรมเสริมหลักสูตรจะมีส่วนช่วยให้นิสิตมีความรอบรู้และมีความรับผิดชอบมากขึ้น จึงได้จัดโครงการส่งเสริมกิจกรรมนิสิตขึ้น เพื่อให้นิสิตรู้จักการจัดการจัดสรรเวลาและใช้เวลาว่างให้เกิดประโยชน์ทั้งต่อตนเองและผู้อื่น และปลูกฝังให้นิสิตตระหนักถึงความสำคัญของความสามัคคี รู้จักใช้พลังแห่งความสามัคคีไปในทางที่ถูกต้องและสร้างสรรค์ นิสิตจักได้มีความภาคภูมิใจในคณะฯ และสถาบันการศึกษา และช่วยพัฒนาความรู้ทั้งในด้านวิชาการและด้านการดำเนินชีวิตที่นอกเหนือจากความรู้ในตำราเรียนอีกด้วย

7. วัตถุประสงค์

- 7.1 เพื่อเตรียมความพร้อมให้กับนิสิตที่ต้องดำเนินกิจกรรมของคณะทันตแพทยศาสตร์
- 7.2 เพื่อเตรียมความพร้อมนิสิตใหม่ก่อนการเรียนวิชาชีพทันตแพทย์
- 7.3 เพื่อให้นิสิตใหม่มีความภาคภูมิใจในคณะทันตแพทยศาสตร์และวิชาชีพทันตแพทย์
- 7.4 เพื่อปลูกฝังระเบียบวินัย และแนะแนวทางการใช้ชีวิตในรั้วมหาวิทยาลัยให้แก่นิสิตใหม่

8. เป้าหมายของโครงการ

8.1. เป้าหมายการดำเนินงาน

เชิงผลผลิต(Output)	- มีจำนวนผู้เข้าร่วมโครงการเป็นไปตามเป้าหมายที่กำหนดไว้ในแต่ละกิจกรรม -กิจกรรมสามารถจัดได้ตรงตามกำหนดเวลา -ผู้ตอบแบบสอบถามในแต่ละกิจกรรมประเมินกิจกรรมอยู่ในระดับดี
เชิงผลลัพธ์(Outcome)	-นิสิตที่เข้าร่วมโครงการแต่ละชั้นปีมีความสัมพันธ์อันดีต่อกัน และร่วมกันทำงานเป็นทีม เพื่อส่งเสริมการทำกิจกรรมของนิสิตใหม่ -นิสิตใหม่มีความเข้าใจเกี่ยวกับการใช้ชีวิตในรั้วมหาวิทยาลัยและคณะทันตแพทยศาสตร์มากขึ้น เช่นเข้าใจกฎระเบียบ ข้อบังคับ และความรู้ด้านต่างๆ ที่ต้องรับทราบและปฏิบัติตาม -นิสิตใหม่ได้ทำความรู้จักและร่วมทำกิจกรรมกับนิสิตชั้นปีอื่น เพื่อแลกเปลี่ยนประสบการณ์ และช่วยกันหาแนวทางในการเรียนคณะทันตแพทยศาสตร์อย่างมีความสุข

8.2 กลุ่มเป้าหมาย (รายกิจกรรม)

เป้าหมาย	หน่วยนับ	จำนวน	
		กิจกรรมที่ 1	กิจกรรมที่ 2
จำนวนผู้เข้าร่วมโครงการจำนวนทั้งสิ้น	คน	54	154
นิสิต	คน	50	150
บุคลากรสายวิชาการ	คน	2	2
บุคลากรสายสนับสนุน	คน	2	2

8.3. กิจกรรม/เนื้อหาที่/แผนการใช้จ่ายงบประมาณที่จะดำเนินการ (รายกิจกรรม)

กิจกรรม	งบประมาณ (บาท)	ปีงบประมาณ พ.ศ. 2564 (บาท)											
		ไตรมาส 1			ไตรมาส 2			ไตรมาส 3			ไตรมาส 4		
		ต.ค.	พ.ย.	ธ.ค.	ม.ค.	ก.พ.	มี.ค.	เม.ย.	พ.ค.	มิ.ย.	ก.ค.	ส.ค.	ก.ย.
กิจกรรมที่ 1 พัฒนานิสิตด้านความเป็นผู้นำ													
<p>ชั้นวางแผนงาน (P)</p> <p>1. กำหนดรายละเอียดของกิจกรรม</p> <p>2. ประชุมเพื่อแบ่งหน้าที่ความรับผิดชอบงานในฝ่ายต่างๆ</p> <p>3. จัดเตรียมวัสดุ อุปกรณ์ และสถานที่ในการทำกิจกรรม</p>	-							↔	↔				
<p>ชั้นดำเนินการ (D)</p> <p>1. ดำเนินกิจกรรมตามแผนที่ได้ตั้งไว้</p>	8,000								↔	↔			
<p>ชั้นสรุปและประเมินผล (C)</p> <p>1. ประชุมสรุปผลการดำเนินกิจกรรม สรุปปัญหาและอุปสรรคที่เกิดขึ้น พร้อมทั้งแนวทางการแก้ไข</p>	-									↔	↔		
<p>ชั้นปรับปรุงตามผลการประเมิน(A)</p> <p>1. นำแนวทางการแก้ไขของการดำเนินกิจกรรมครั้งก่อนมาใช้ในการวางแผนกิจกรรมครั้งต่อไป</p>	-											↔	↔
กิจกรรมที่ 2 Dent Freshers Week													
<p>ชั้นวางแผนงาน (P)</p> <p>1. กำหนดรายละเอียดของกิจกรรม</p> <p>2. ประชุมเพื่อแบ่งหน้าที่ความรับผิดชอบงานในฝ่ายต่างๆ</p> <p>3. จัดเตรียมวัสดุ อุปกรณ์ และสถานที่ในการทำกิจกรรม</p>	9,000							↔	↔				
<p>ชั้นดำเนินการ (D)</p> <p>1. ดำเนินกิจกรรมตามแผนที่ได้ตั้งไว้</p>	71,000									↔	↔		
<p>ชั้นสรุปและประเมินผล (C)</p> <p>1. ประชุมสรุปผลการดำเนินกิจกรรม สรุปปัญหาและอุปสรรคที่เกิดขึ้น พร้อมทั้งแนวทางการแก้ไข</p>	-										↔	↔	
<p>ชั้นปรับปรุงตามผลการประเมิน(A)</p> <p>1. นำแนวทางการแก้ไขของการดำเนินกิจกรรมครั้งก่อนมาใช้ในการวางแผนกิจกรรมครั้งต่อไป</p>	-											↔	↔
รวม	88,000		-			-				88,000			-

9. งบประมาณ

9.1 แหล่งงบประมาณ

งบประมาณรายได้ 88,000 บาท

แหล่งงบประมาณ : เงินงบประมาณรายได้ ประจำปีงบประมาณ 2564 กองทุนเพื่อการศึกษา แผนงานจัดการศึกษา
อุดมศึกษา งานสนับสนุนการจัดการศึกษา สำนักงานเลขาธิการคณะ เงินอุดหนุน เงินอุดหนุนทั่วไป โครงการพัฒนากระบวนการ
จัดการเรียนการสอน โครงการเตรียมความพร้อมและสร้างเสริมศักยภาพในงานทันตกรรมหัตถการ สำหรับนิสิตชั้นที่ 4

9.2 รายละเอียดค่าใช้จ่าย (จำแนกหมวดค่าใช้จ่ายเป็นไปตามระเบียบทางราชการ)

กิจกรรมที่ 1 กิจกรรมพัฒนานิสิตด้านความเป็นผู้นำ

ลำดับ	รายการ	รายได้ (บาท)
1	ค่าอาหารและเครื่องดื่มสำหรับผู้เข้าร่วมกิจกรรม	8,000
รวม		8,000

*หมายเหตุ ถัวเฉลี่ยจ่ายภายในหมวดรายจ่ายแต่ละหมวด

กิจกรรมที่ 2 กิจกรรม Dent Freshers Week

ลำดับ	รายการ	รายได้ (บาท)
1	ค่าอาหารและเครื่องดื่มสำหรับผู้เข้าร่วมกิจกรรม	45,000
2	ค่าอาหารว่างและเครื่องดื่มสำหรับผู้เข้าร่วมกิจกรรม	17,000
3	ค่าธรรมเนียมการใช้ห้อง	5,000
4	ค่าน้ำมันเชื้อเพลิง	4,000
5	ค่าวัสดุ	9,000
รวม		80,000

*หมายเหตุ ถัวเฉลี่ยจ่ายภายในหมวดรายจ่ายแต่ละหมวด

10. วัน เวลา และสถานที่ในการดำเนินการ

กิจกรรม	วัน เวลา ในการจัดกิจกรรม	สถานที่จัดกิจกรรม
กิจกรรมที่ 1	เดือนพฤษภาคม ถึงมิถุนายน 2564	คณะทันตแพทยศาสตร์ มหาวิทยาลัยนเรศวร
กิจกรรมที่ 2	เดือนพฤษภาคม ถึงมิถุนายน 2564	จังหวัดพิษณุโลก

11. ตัวชี้วัดความสำเร็จโครงการ (KPI)

ประเภท	ตัวชี้วัดความสำเร็จ (KPI)
กิจกรรมที่ 1 กิจกรรมพัฒนานิสิตด้านความเป็นผู้นำ	
<input checked="" type="checkbox"/> ปริมาณ	ผู้เข้าร่วมโครงการอย่างน้อยร้อยละ 70
<input checked="" type="checkbox"/> คุณภาพ	มีผลประเมินความพึงพอใจในระดับดี/มาก ขึ้นไป
<input checked="" type="checkbox"/> เวลา	ดำเนินการเสร็จสิ้นภายในเวลาที่กำหนด
<input checked="" type="checkbox"/> ต้นทุน	ใช้งบประมาณในการดำเนินโครงการไม่เกินงบประมาณที่ได้กำหนดไว้

ประเภท	ตัวชี้วัดความสำเร็จ (KPI)
กิจกรรมที่ 2 กิจกรรม Dent Freshers Week	
<input checked="" type="checkbox"/> ปริมาณ	ผู้เข้าร่วมโครงการอย่างน้อยร้อยละ 70
<input checked="" type="checkbox"/> คุณภาพ	มีผลประเมินความพึงพอใจในระดับดี/มาก ขึ้นไป
<input checked="" type="checkbox"/> เวลา	ดำเนินการเสร็จสิ้นภายในเวลาที่กำหนด
<input checked="" type="checkbox"/> ต้นทุน	ใช้งบประมาณในการดำเนินโครงการไม่เกินงบประมาณที่ได้กำหนดไว้

12. ตัวชี้วัดประกอบการประกันคุณภาพตามเกณฑ์มาตรฐาน

EdPEX หมวดที่.....3.2.....

13. ผลที่คาดว่าจะได้รับ

- 1) นิสิตผู้ดำเนินกิจกรรมมีความพร้อมดำเนินกิจกรรมเข้าใจการปฏิบัติงานและเป็นไปในทิศทางเดียวกัน
- 2) นิสิตใหม่ได้ทราบแนวทางการศึกษาวิชาชีพรทันตแพทย์
- 3) นิสิตใหม่เกิดความรักและความภาคภูมิใจในคณะและมหาวิทยาลัย
- 4) นิสิตใหม่เกิดความสามัคคีในหมู่คณะและเลือกทำกิจกรรมที่ถูกต้อง สร้างสรรค์และมีประโยชน์

โครงการตามแผนปฏิบัติการประจำปีงบประมาณ พ.ศ. 2564 มหาวิทยาลัยนเรศวร

หน่วยงาน คณะทันตแพทยศาสตร์

1. รหัสโครงการ ทพ.0308/64

ชื่อโครงการ โครงการประชุมวิชาการศิษย์เก่า

Value Chain



ต้นน้ำ



กลางน้ำ



ปลายน้ำ

2. ความสอดคล้องกับพันธกิจมหาวิทยาลัย

การผลิตบัณฑิต... หลัก.....รอง

การวิจัย.....หลัก.....รอง

การบริการวิชาการแก่สังคม.....หลัก.....รอง

การทำนุบำรุงศิลปวัฒนธรรม.....หลัก.....รอง

การบริหารจัดการ.....หลัก.....รอง

3. ความสอดคล้องกับแผนระดับต่างๆ

3.1 ยุทธศาสตร์การพัฒนามหาวิทยาลัยแผนพัฒนามหาวิทยาลัยนเรศวร ฉบับที่ 12 พ.ศ.2560-2564
ฉบับปรับปรุง (พ.ศ.2563-2564)

ยุทธศาสตร์ที่ 1 การผลิตบัณฑิตให้มีคุณภาพ

กลยุทธ์ที่.....1.5.....แนวทางการขับเคลื่อนที่.....1.5.2.....ตัวชี้วัดที่.....1.5.2.2.....หลัก.. รอง.....

ยุทธศาสตร์ที่ 2 การเพิ่มขีดความสามารถการวิจัย เพื่อสร้างนวัตกรรมสู่ความเป็นเลิศ

กลยุทธ์ที่.....แนวทางการขับเคลื่อนที่.....ตัวชี้วัดที่.....หลัก.....รอง.....

ยุทธศาสตร์ที่ 3 การเสริมสร้างศักยภาพการให้บริการวิชาการเพื่อสร้างความเข้มแข็งให้แก่ชุมชน

กลยุทธ์ที่.....แนวทางการขับเคลื่อนที่.....ตัวชี้วัดที่.....หลัก.....รอง.....

ยุทธศาสตร์ที่ 4 การส่งเสริมการทำนุบำรุงศิลปะและวัฒนธรรม เพื่ออนุรักษ์ สืบสานและเชื่อมโยงกับประเพณี

ของท้องถิ่น

กลยุทธ์ที่.....แนวทางการขับเคลื่อน.....ตัวชี้วัดที่.....หลัก.....รอง.....

ยุทธศาสตร์ที่ 5 การบริหารจัดการเชิงบูรณาการเพื่อความเข้มแข็งและยั่งยืน

กลยุทธ์ที่.....แนวทางการขับเคลื่อน.....ตัวชี้วัดที่.....หลัก.....รอง.....

3.2 แผนพัฒนาฯ ของคณะ/หน่วยงาน

ประเด็นยุทธศาสตร์ที่.....3.....กลยุทธ์ที่.....1, 2 และ 3.....มาตรการที่.....

4. ภาพรวมโครงการ/การดำเนินงาน

4.1 ลักษณะการดำเนินงาน



โครงการ



การดำเนินงาน

4.2 ภายใต้อำนาจ

-

4.3 ลักษณะโครงการ



โครงการที่ใช้งบประมาณ



โครงการที่ไม่ใช้งบประมาณ

4.4 วิธีการดำเนินงาน



ดำเนินการเอง



จัดจ้าง

4.5 รหัส GFMS ของโครงการ(ถ้ามี).....

5. ผู้รับผิดชอบ

5.1 หน่วยงานที่รับผิดชอบ	ชมรมศิษย์เก่าคณะทันตแพทยศาสตร์ และงานกิจการนิสิตและศิษย์เก่าสัมพันธ์
5.2 ผู้รับผิดชอบ	รองคณบดีฝ่ายพัฒนานิสิตและศิษย์เก่าสัมพันธ์ โทร 6103
5.3 ผู้ประสานงาน	1. นางสาวคณิง ตรงต่อกิจ โทร 6024 2. นางสาวจตุพร เวทยพงษ์ โทร 6024
5.4 ผู้รายงานผล	นางสาวคณิง ตรงต่อกิจ โทร 6024

6. หลักการและเหตุผล

ชมรมศิษย์เก่า คณะทันตแพทยศาสตร์ มหาวิทยาลัยนเรศวร ได้ตระหนักถึงความสำคัญในการสร้างเสริมความรู้ เพื่อเพิ่มพูน ทักษะในการทำงานของศิษย์เก่าและศิษย์ปัจจุบันของคณะฯ ซึ่งเป็นพื้นฐานในการประกอบวิชาชีพ อีกทั้งเป็นการถ่ายทอดและแลกเปลี่ยนประสบการณ์การทำงานของศิษย์เก่า รวมถึงเป็นการสร้างสายสัมพันธ์อันดีระหว่าง คณาจารย์ ศิษย์เก่า และศิษย์ปัจจุบัน

7. วัตถุประสงค์

- 7.1 เพื่อให้ศิษย์เก่า และศิษย์ปัจจุบัน ได้พัฒนาองค์ความรู้ให้ทันสมัยต่อสถานการณ์ในปัจจุบัน
- 7.2 เพื่อเป็นการสนับสนุนให้เกิดการแลกเปลี่ยนความรู้และประสบการณ์ ระหว่างวิทยากรและผู้เข้าร่วมโครงการ
- 7.3 เพื่อสามารถนำความรู้มาประยุกต์ใช้ในการประกอบวิชาชีพ
- 7.4 เพื่อสร้างสายสัมพันธ์อันดีระหว่าง คณาจารย์ ศิษย์เก่า และศิษย์ปัจจุบัน

8. เป้าหมายของโครงการ

8.1. เป้าหมายการดำเนินงาน

เชิงผลผลิต(Output)	- มีจำนวนผู้เข้าร่วมโครงการเป็นไปตามเป้าหมายที่กำหนดไว้ในแต่ละกิจกรรม - กิจกรรมสามารถจัดได้ตรงตามกำหนดเวลา - ผู้ตอบแบบสอบถามในแต่ละกิจกรรมประเมินกิจกรรมอยู่ในระดับดี
เชิงผลลัพธ์(Outcome)	- ศิษย์เก่า และศิษย์ปัจจุบัน ได้รับความรู้ที่ทันสมัยต่อสถานการณ์ในปัจจุบัน - เกิดการแลกเปลี่ยนความรู้และประสบการณ์ ระหว่างวิทยากรและผู้เข้าร่วมโครงการ - ผู้เข้าร่วมโครงการสามารถนำความรู้มาประยุกต์ใช้ในการประกอบวิชาชีพ - เพิ่มโอกาสในการพัฒนาความสัมพันธ์กับศิษย์เก่าอย่างเข้มแข็งและยั่งยืน เพื่อประโยชน์ในการประสานความร่วมมือต่างๆ

8.2 กลุ่มเป้าหมาย (รายกิจกรรม)

เป้าหมาย	หน่วยนับ	จำนวน
จำนวนผู้เข้าร่วมโครงการจำนวนทั้งสิ้น	คน	67
บุคลากรสายวิชาการ	คน	15
บุคลากรสายสนับสนุน	คน	2
ศิษย์เก่า	คน	50

8.3. กิจกรรม/เนื้อหาที่/แผนการใช้จ่ายงบประมาณที่จะดำเนินการ (รายกิจกรรม)

กิจกรรม	งบประมาณ (บาท)	ปีงบประมาณ พ.ศ. 2564 (บาท)											
		ไตรมาส 1			ไตรมาส 2			ไตรมาส 3			ไตรมาส 4		
		ต.ค.	พ.ย.	ธ.ค.	ม.ค.	ก.พ.	มี.ค.	เม.ย.	พ.ค.	มิ.ย.	ก.ค.	ส.ค.	ก.ย.
<p>ชั้นวางแผนงาน (P)</p> <p>1. กำหนดรายละเอียดของกิจกรรม</p> <p>2. ประชุมเพื่อแบ่งหน้าที่ความรับผิดชอบงานในฝ่ายต่างๆ</p> <p>3. จัดเตรียมวัสดุ อุปกรณ์ และสถานที่ในการทำกิจกรรม</p>	-			↔	↔		↔						
<p>ชั้นดำเนินการ (D)</p> <p>1. ดำเนินกิจกรรมตามแผนที่ได้ตั้งไว้</p>	-					↔							
<p>ชั้นสรุปและประเมินผล (C)</p> <p>1. ประชุมสรุปผลการดำเนินกิจกรรมสรุปปัญหาและอุปสรรคที่เกิดขึ้น พร้อมทั้งแนวทางการแก้ไข</p>	-						↔						
<p>ชั้นวางแผนงาน (P)</p> <p>1. กำหนดรายละเอียดของกิจกรรม</p> <p>2. ประชุมเพื่อแบ่งหน้าที่ความรับผิดชอบงานในฝ่ายต่างๆ</p> <p>3. จัดเตรียมวัสดุ อุปกรณ์ และสถานที่ในการทำกิจกรรม</p>	-							↔					
รวม	-												

9. งบประมาณ

- ไม่มีค่าใช้จ่ายในการดำเนินโครงการ -

10. วัน เวลา และสถานที่ในการดำเนินการ

วัน เวลา ในการจัดกิจกรรม	สถานที่จัดกิจกรรม
เดือนกุมภาพันธ์ 2564	คณะทันตแพทยศาสตร์ มหาวิทยาลัยนเรศวร

11. ตัวชี้วัดความสำเร็จโครงการ (KPI)

ประเภท	ตัวชี้วัดความสำเร็จ (KPI)
<input checked="" type="checkbox"/> ปริมาณ	ผู้เข้าร่วมโครงการอย่างน้อยร้อยละ 70
<input checked="" type="checkbox"/> คุณภาพ	มีผลประเมินความพึงพอใจในระดับดี/มาก ขึ้นไป
<input checked="" type="checkbox"/> เวลา	ดำเนินการเสร็จสิ้นภายในเวลาที่กำหนด
<input checked="" type="checkbox"/> ต้นทุน	ใช้งบประมาณในการดำเนินโครงการไม่เกินงบประมาณที่ได้กำหนดไว้

12. ตัวชี้วัดประกอบการประกันคุณภาพตามเกณฑ์มาตรฐาน

EdPEx หมวดที่.....3.2.....

13. ผลที่คาดว่าจะได้รับ

- 1) ศิษย์เก่าทันตแพทย์ ได้รับความรู้เกี่ยวกับงานทันตกรรม เพิ่มพูนทักษะมากขึ้น
- 2) ศิษย์เก่าทันตแพทย์นำความรู้ที่ได้มาประยุกต์ใช้ในวิชาชีพได้อย่างเหมาะสม

โครงการตามแผนปฏิบัติการประจำปีงบประมาณ พ.ศ. 2564 มหาวิทยาลัยนเรศวร

หน่วยงาน คณะทันตแพทยศาสตร์

1. รหัสโครงการ ทพ.0309/64

ชื่อโครงการ โครงการสร้างเครือข่ายนิสิต/นักศึกษาทันตแพทย์

Value Chain ต้นน้ำ กลางน้ำ ปลายน้ำ

2. ความสอดคล้องกับพันธกิจมหาวิทยาลัย

- การผลิตบัณฑิต..... หลัก.....รอง การวิจัย.....หลัก.....รอง
- การบริการวิชาการแก่สังคม..... หลัก.....รอง การทำนุบำรุงศิลปวัฒนธรรม.....หลัก.....รอง
- การบริหารจัดการ.....หลัก.....รอง

3. ความสอดคล้องกับแผนระดับต่างๆ

3.1 ยุทธศาสตร์การพัฒนามหาวิทยาลัยแผนพัฒนามหาวิทยาลัยนเรศวร ฉบับที่ 12 พ.ศ.2560-2564 ฉบับปรับปรุง (พ.ศ.2563-2564)

- ยุทธศาสตร์ที่ 1 การผลิตบัณฑิตให้มีคุณภาพ
กลยุทธ์ที่.....1.4.....แนวทางการขับเคลื่อนที่.....1.4.2.....ตัวชี้วัดที่.....1.4.2.1.....หลัก... ..รอง.....
- ยุทธศาสตร์ที่ 2 การเพิ่มขีดความสามารถการวิจัย เพื่อสร้างนวัตกรรมสู่ความเป็นเลิศ
กลยุทธ์ที่.....แนวทางการขับเคลื่อนที่.....ตัวชี้วัดที่.....หลัก.....รอง.....
- ยุทธศาสตร์ที่ 3 การเสริมสร้างศักยภาพการให้บริการวิชาการเพื่อสร้างความเข้มแข็งให้แก่ชุมชน
กลยุทธ์ที่.....แนวทางการขับเคลื่อนที่.....ตัวชี้วัดที่.....หลัก... ..รอง.....
- ยุทธศาสตร์ที่ 4 การส่งเสริมการทำนุบำรุงศิลปะและวัฒนธรรม เพื่ออนุรักษ์ สืบสานและเชื่อมโยงกับประเพณี
ของท้องถิ่น
กลยุทธ์ที่.....แนวทางการขับเคลื่อน.....ตัวชี้วัดที่.....หลัก.....รอง.....
- ยุทธศาสตร์ที่ 5 การบริหารจัดการเชิงบูรณาการเพื่อความเข้มแข็งและยั่งยืน
กลยุทธ์ที่.....แนวทางการขับเคลื่อน.....ตัวชี้วัดที่.....หลัก.....รอง.....

3.2 แผนพัฒนาฯ ของคณะ/หน่วยงาน

- ประเด็นยุทธศาสตร์ที่.....1.....กลยุทธ์ที่.....5.....มาตรการที่.....

4. ภาพรวมโครงการ/การดำเนินงาน

- 4.1 ลักษณะการดำเนินงาน โครงการ การดำเนินงาน
- 4.2 ภายใต้อำนาจ แผนงานจัดการศึกษาอุดมศึกษา
- 4.3 ลักษณะโครงการ โครงการที่ใช้งบประมาณ โครงการที่ไม่ใช้งบประมาณ
- 4.4 วิธีการดำเนินงาน ดำเนินการเอง จัดจ้าง
- 4.5 รหัส GFMS ของโครงการ(ถ้ามี).....

5. ผู้รับผิดชอบ

5.1 หน่วยงานที่รับผิดชอบ	งานกิจการนิสิตและศิษย์เก่าสัมพันธ์	
5.2 ผู้รับผิดชอบ	รองคณบดีฝ่ายพัฒนานิสิตและศิษย์เก่าสัมพันธ์	โทร 6103
5.3 ผู้ประสานงาน	1. นางสาวคณิง ตรงต่อกิจ	โทร 6024
	2. นางสาวจตุพร เวทยพงษ์	โทร 6024
5.4 ผู้รายงานผล	นางสาวคณิง ตรงต่อกิจ	โทร 6024

6. หลักการและเหตุผล

คณะทันตแพทยศาสตร์ มหาวิทยาลัยนเรศวร เล็งเห็นความสำคัญในการฝึกให้นิสิต/นักศึกษาต่างสถาบันได้แลกเปลี่ยนเรียนรู้ทั้งด้านวิชาความรู้ทางวิชาชีพ กระบวนการแก้ไขปัญหา ได้ทำงานร่วมกัน เพื่อสร้างความสัมพันธ์อันดีต่อกัน เกิดเป็นพลังองค์กรที่เข้มแข็งเพื่อเป็นกำลังสำคัญในการพัฒนาสังคมและประเทศชาติต่อไป

7. วัตถุประสงค์

- 7.1 เพื่อให้นิสิต/นักศึกษาต่างสถาบันได้แลกเปลี่ยนเรียนรู้ทั้งด้านวิชาความรู้ทางวิชาชีพ กระบวนการแก้ไขปัญหา ได้ทำงานร่วมกัน
- 7.2 เพื่อสร้างเสริมความสัมพันธ์อันดีระหว่างนิสิต/นักศึกษาทันตแพทย์

8. เป้าหมายของโครงการ

8.1. เป้าหมายการดำเนินงาน

เชิงผลผลิต(Output)	- มีจำนวนผู้เข้าร่วมโครงการเป็นไปตามเป้าหมายที่กำหนดไว้ในแต่ละกิจกรรม -กิจกรรมสามารถจัดได้ตรงตามกำหนดเวลา -ผู้ตอบแบบสอบถามในแต่ละกิจกรรมประเมินกิจกรรมอยู่ในระดับดี
เชิงผลลัพธ์(Outcome)	-นิสิตคณะทันตแพทยศาสตร์ มหาวิทยาลัยนเรศวร ได้มีโอกาสพบปะและแลกเปลี่ยนประสบการณ์การเรียนรู้กับนิสิต/นักศึกษาต่างสถาบัน เพื่อการพัฒนาเครือข่ายการทำกิจกรรมระหว่างการเรียนรู้ และอาจมีผลต่อการทำงานในอนาคตในฐานะทันตแพทย์ -นิสิตที่เข้าร่วมโครงการมีทัศนคติที่ดีต่อวิชาชีพและพร้อมให้ความร่วมมือต่อกิจกรรมของวิชาชีพที่อาจจะมีส่วนร่วมต่อไป

8.2 กลุ่มเป้าหมาย (รายกิจกรรม)

เป้าหมาย	หน่วยนับ	จำนวน
จำนวนผู้เข้าร่วมโครงการจำนวนทั้งสิ้น	คน	63
นิสิต	คน	60
บุคลากรสายวิชาการ	คน	1
บุคลากรสายสนับสนุน	คน	2

8.3. กิจกรรม/เนื้อหาที่/แผนการใช้จ่ายงบประมาณที่จะดำเนินการ (รายกิจกรรม)

กิจกรรม	งบประมาณ (บาท)	ปีงบประมาณ พ.ศ. 2564 (บาท)											
		ไตรมาส 1			ไตรมาส 2			ไตรมาส 3			ไตรมาส 4		
		ต.ค.	พ.ย.	ธ.ค.	ม.ค.	ก.พ.	มี.ค.	เม.ย.	พ.ค.	มิ.ย.	ก.ค.	ส.ค.	ก.ย.
ขั้นวางแผนงาน (P) 1. กำหนดรายละเอียดของกิจกรรม 2. ประชุมเพื่อแบ่งหน้าที่ความรับผิดชอบงานในฝ่ายต่างๆ 3. จัดเตรียมวัสดุ อุปกรณ์ และสถานที่ในการทำกิจกรรม	2,000	↔	↔										
ขั้นดำเนินการ (D) 1. ดำเนินกิจกรรมตามแผนที่ได้ตั้งไว้	48,000		←										→
ขั้นสรุปและประเมินผล (C) 1. ประชุมสรุปผลการดำเนินกิจกรรมสรุปปัญหาและอุปสรรคที่เกิดขึ้นพร้อมทั้งแนวทางการแก้ไข	-											↔	
ขั้นปรับปรุงตามผลการประเมิน(A) 1. นำแนวทางการแก้ไขของการดำเนินกิจกรรมครั้งก่อนมาใช้ในการวางแผนกิจกรรมครั้งต่อไป	-												↔
รวม	50,000		2,000			16,000			16,000				16,000

9. งบประมาณ

9.1 แหล่งงบประมาณ

งบประมาณรายได้ 50,000 บาท

แหล่งงบประมาณ : เงินงบประมาณรายได้ ประจำปีงบประมาณ 2564 กองทุนกิจการนิสิต แผนงานจัดการศึกษาอุดมศึกษา งานสนับสนุนการจัดการศึกษา สำนักงานเลขาธิการคณะ เงินอุดหนุน เงินอุดหนุนทั่วไป โครงการกิจกรรมเพื่อพัฒนานิสิต โครงการสร้างเครือข่ายนิสิต/นักศึกษาทันตแพทย์

9.2 รายละเอียดค่าใช้จ่าย (จำแนกหมวดค่าใช้จ่ายเป็นไปตามระเบียบทางราชการ)

ลำดับ	รายการ	รายได้ (บาท)
1	ค่าน้ำมันเชื้อเพลิง	18,000
2	ค่าที่พัก	30,000
3	ค่าวัสดุ	2,000
	รวม	50,000

*หมายเหตุ ถัวเฉลี่ยจ่ายภายในหมวดรายจ่ายแต่ละหมวด

10. วัน เวลา และสถานที่ในการดำเนินการ

วัน เวลา ในการจัดกิจกรรม	สถานที่จัดกิจกรรม
เดือนพฤศจิกายน 2563 ถึงสิงหาคม 2564	ประเทศไทย

11. ตัวชี้วัดความสำเร็จโครงการ (KPI)

ประเภท	ตัวชี้วัดความสำเร็จ (KPI)
<input checked="" type="checkbox"/> ปริมาณ	ผู้เข้าร่วมโครงการอย่างน้อยร้อยละ 70
<input checked="" type="checkbox"/> คุณภาพ	มีผลประเมินความพึงพอใจในระดับดี/มาก ขึ้นไป
<input checked="" type="checkbox"/> เวลา	ดำเนินการเสร็จสิ้นภายในเวลาที่กำหนด
<input checked="" type="checkbox"/> ต้นทุน	ใช้งบประมาณในการดำเนินโครงการไม่เกินงบประมาณที่ได้กำหนดไว้

12. ตัวชี้วัดประกอบการประกันคุณภาพตามเกณฑ์มาตรฐาน

EdPEX หมวดที่.....3.2.....

13. ผลที่คาดว่าจะได้รับ

- 1) ผู้เข้าร่วมกิจกรรมได้แลกเปลี่ยนเรียนรู้ทั้งด้านวิชาความรู้ทางวิชาชีพ และกระบวนการแก้ไขปัญหา
- 2) ผู้เข้าร่วมกิจกรรมได้สร้างความสัมพันธ์อันดีต่อกัน

โครงการ ทพ.04

โรงพยาบาลทันตกรรม

โครงการตามแผนปฏิบัติการประจำปีงบประมาณ พ.ศ. 2564 มหาวิทยาลัยนเรศวร

หน่วยงาน คณะทันตแพทยศาสตร์

1. รหัสโครงการ ทพ.0401/64

ชื่อโครงการ โครงการอบรมพัฒนางานด้านมาตรฐานโรงพยาบาล 9

- 1.1 กิจกรรมที่ 1 กิจกรรมการประเมินคุณภาพ
- 1.2 กิจกรรมที่ 2 กิจกรรมคลินิกทันตกรรมคุณภาพ
- 1.3 กิจกรรมที่ 3 กิจกรรม HA Walk Rally มุ่งสู่คุณภาพบริการ
- 1.4 กิจกรรมที่ 4 กิจกรรมการพัฒนาศักยภาพองค์กร และการพัฒนาองค์ความรู้อย่างต่อเนื่อง

Value Chain ต้นน้ำ กลางน้ำ ปลายน้ำ

2. ความสอดคล้องกับพันธกิจมหาวิทยาลัย

- การผลิตบัณฑิต.....หลัก..... ✓รอง การวิจัย.....หลัก.....รอง
- การบริการวิชาการแก่สังคม.....หลัก.....รอง การทำนุบำรุงศิลปวัฒนธรรม.....หลัก.....รอง
- การบริหารจัดการ.....หลัก..... ✓รอง

3. ความสอดคล้องกับแผนระดับต่างๆ

3.1 ยุทธศาสตร์การพัฒนามหาวิทยาลัยแผนพัฒนามหาวิทยาลัยนเรศวร ฉบับที่ 12 พ.ศ.2560-2564 ฉบับปรับปรุง (พ.ศ.2563-2564)

- ยุทธศาสตร์ที่ 1 การผลิตบัณฑิตให้มีคุณภาพ
กลยุทธ์ที่.....แนวทางการขับเคลื่อนที่.....ตัวชี้วัดที่.....หลัก.....รอง.....
- ยุทธศาสตร์ที่ 2 การเพิ่มขีดความสามารถการวิจัย เพื่อสร้างนวัตกรรมสู่ความเป็นเลิศ
กลยุทธ์ที่.....แนวทางการขับเคลื่อนที่.....ตัวชี้วัดที่.....หลัก.....รอง.....
- ยุทธศาสตร์ที่ 3 การเสริมสร้างศักยภาพการให้บริการวิชาการเพื่อสร้างความเข้มแข็งให้แก่ชุมชน
กลยุทธ์ที่.....แนวทางการขับเคลื่อนที่.....ตัวชี้วัดที่.....หลัก.....รอง.....
- ยุทธศาสตร์ที่ 4 การส่งเสริมการทำนุบำรุงศิลปและวัฒนธรรม เพื่ออนุรักษ์ สืบสานและเชื่อมโยงกับประเพณีของท้องถิ่น
กลยุทธ์ที่.....แนวทางการขับเคลื่อน.....ตัวชี้วัดที่.....หลัก.....รอง.....
- ยุทธศาสตร์ที่ 5 การบริหารจัดการเชิงบูรณาการเพื่อความเข้มแข็งและยั่งยืน
กลยุทธ์ที่..5.1.....แนวทางการขับเคลื่อน..5.1.1.....ตัวชี้วัดที่.....5.1.1.1.....หลัก.....รอง.. ✓.....

3.2 แผนพัฒนาฯ ของคณะ/หน่วยงาน

- ประเด็นยุทธศาสตร์ที่.....5.....กลยุทธ์ที่.....4.....มาตรการที่.....-

4. ภาพรวมโครงการ/การดำเนินงาน

- 4.1 ลักษณะการดำเนินงาน โครงการ การดำเนินงาน
- 4.2 ภายใต้อำนาจ แผนงานบริการสุขภาพ
- 4.3 ลักษณะโครงการ โครงการที่ใช้งบประมาณ โครงการที่ไม่ใช้งบประมาณ
- 4.4 วิธีการดำเนินงาน ดำเนินการเอง จัดจ้าง
- 4.5 รหัส GFMS ของโครงการ(ถ้ามี).....

5. ผู้รับผิดชอบ

5.1 หน่วยงานที่รับผิดชอบ	โรงพยาบาลทันตกรรม คณะทันตแพทยศาสตร์	
5.2 ผู้รับผิดชอบ	รองผู้อำนวยการฝ่ายพัฒนาคุณภาพและนวัตกรรม	โทร 6954
5.3 ผู้ประสานงาน	นางสาวสุกัลภ์ ไชยเดช	โทร 6954
5.4 ผู้รายงานผล	นางสาวสุกัลภ์ ไชยเดช	โทร 6954

6. หลักการและเหตุผล

โรงพยาบาลทันตกรรม คณะทันตแพทยศาสตร์ มหาวิทยาลัยนเรศวร เป็นหน่วยงานหนึ่งในการฝึกปฏิบัติงานของนิสิตทันตแพทย์ และให้บริการทางทันตกรรมแก่ประชาชนโดยทั่วไป โดยมีพันธกิจหลัก 3 ด้าน ดังนี้

1. ต่อผู้รับบริการ คือ ให้บริการมีคุณภาพ ปลอดภัย และได้มาตรฐาน โดยการให้บริการผู้รับบริการให้ได้คุณภาพ ปลอดภัยและมาตรฐานนั้น โรงพยาบาลได้พัฒนาระบบการให้บริการ ดังนี้

1.1 ระบบการควบคุมและการป้องกันการติดเชื้อ เป็นระบบที่สำคัญในการให้บริการ ต้องมีแนวทางปฏิบัติให้ถูกต้องตามหลักการปราศเชื้อ มีการทดสอบที่มีประสิทธิภาพและได้มาตรฐาน มีแนวทางการตรวจสอบที่ชัดเจน สามารถสร้างความมั่นใจให้ผู้รับบริการได้

1.2 ระบบบริหารจัดการยา และสารต่างๆ ที่ใช้ในโรงพยาบาลทันตกรรม มีการตรวจสอบควบคุมคุณภาพยา โดยเภสัชกร มีแนวทางตรวจสอบที่เป็นระบบเชื่อถือได้ มีระบบการจัดจ่ายยาเพื่อให้ผู้รับบริการได้รับยาที่ถูกต้อง และสามารถทราบจำนวนยาคงเหลือได้

1.3 ระบบเวชระเบียนผู้ป่วย คือระบบที่เกี่ยวข้องกับผู้ป่วยทั้งหมด ตั้งแต่ข้อมูลพื้นฐานส่วนตัว ข้อมูลการรักษา และสิทธิที่ผู้ป่วยพึงได้รับ ซึ่งมีหน่วยเวชระเบียนทำหน้าที่ให้ข้อมูลในการรับบริการแก่ผู้ป่วยอย่างเหมาะสม เช่น ประชาสัมพันธ์ข่าวสาร ขั้นตอนการรักษา สิทธิประโยชน์ และสิทธิ์การรักษาที่เหมาะสมกับผู้ป่วย รวมถึงโครงการต่างๆ ของโรงพยาบาลทันตกรรมที่ให้บริการผู้ป่วย พร้อมทั้งนำเสนอข้อมูลอื่นๆ ที่ผู้ป่วยควรทราบ เพื่อเป็นข้อมูลประกอบการตัดสินใจในการรับบริการ ณ โรงพยาบาลทันตกรรม

1.4 ระบบฐานข้อมูล โรงพยาบาลทันตกรรมตระหนักถึงความรวดเร็ว และถูกต้องของการให้บริการ จึงได้พัฒนาระบบฐานข้อมูลออนไลน์ เพื่อรองรับการให้บริการผู้ป่วยที่ถูกต้อง รวดเร็ว เช่น ระบบบันทึกข้อมูลผู้ป่วย ระบบชำระเงิน ระบบจ่ายยา ระบบเบิกแฟ้มประวัติผู้ป่วย ระบบคิวออนไลน์ และระบบจองยูนิตออนไลน์ ทั้งนี้มีการติดตามและปรับปรุงระบบฐานข้อมูลอย่างสม่ำเสมอเพื่อการให้บริการที่มีคุณภาพ

1.5 ระบบบริหารความเสี่ยง โรงพยาบาลทันตกรรมตระหนักถึงการให้บริการที่มีคุณภาพ ปลอดภัย และได้มาตรฐาน จึงมีการเฝ้าระวัง โดยมีระบบบริหารความเสี่ยงในการช่วยเฝ้าระวังปัญหาที่เกิดขึ้น รวมถึงวางแผนป้องกันไม่ให้เกิดปัญหา ทั้งในด้านการรักษา และสภาพแวดล้อมที่เอื้ออำนวยความสะดวกต่อผู้รับบริการให้ได้รับความปลอดภัยทั้งทางร่างกายและจิตใจ

2. ต่อบุคลากร หมายรวมถึงนิสิตทันตแพทย์ที่ลงปฏิบัติงานในโรงพยาบาลทันตกรรม คือ พัฒนาความรู้ ทักษะในการทำงานให้ทันสมัย และมีประสิทธิภาพ โรงพยาบาลได้ตระหนักเห็นความสำคัญของการพัฒนาความรู้ทักษะที่จำเป็นในการให้บริการผู้รับบริการ จึงมีการพัฒนาความรู้ของบุคลากรภายในโรงพยาบาลอย่างเป็นประจำ ทั้งการจัดอบรมฝึกซ้อมภายในโรงพยาบาล และส่งอบรมภายนอก เพื่อเพิ่มประสบการณ์ และความรู้ใหม่ๆ รวมทั้งโรงพยาบาลทันตกรรมทำการประชาสัมพันธ์ข้อมูลข่าวสารความรู้ต่างๆ ให้บุคลากรภายในโรงพยาบาลทันตกรรมทราบ เป็นประจำ

3. ต่อชุมชน คือ สร้างเสริม และมีส่วนร่วมในการพัฒนาสุขภาพช่องปากเพื่อเพิ่มคุณภาพชีวิตที่ดีแก่ชุมชน โดยการออกให้บริการ ให้คำปรึกษาแก่ชุมชน

การดำเนินงานตามพันธกิจของโรงพยาบาลทันตกรรมให้ประสบความสำเร็จ เกิดจากการมีส่วนร่วมจากทุกหน่วยงานในโรงพยาบาล การเผยแพร่ข้อมูลข่าวสารข่าวสารการพัฒนาคุณภาพโรงพยาบาล เป็นการกระตุ้นให้หน่วยงานเกิดการพัฒนาคคุณภาพอย่างต่อเนื่องจนเกิดเป็นวัฒนธรรมการพัฒนาคุณภาพ

การได้มาซึ่งการรับรองกระบวนการคุณภาพ โรงพยาบาลจะต้องดำเนินกิจกรรมหลัก 3 ขั้นตอน คือ การพัฒนาคุณภาพ การประเมินคุณภาพ และการรับรองคุณภาพ โดยการรับรองคุณภาพจะกระทำโดยองค์กรภายนอกที่เป็นกลาง เพื่อเป็นหลักประกันว่าผลการรับรองนั้นจะเป็นที่น่าเชื่อถือ

การพัฒนาคุณภาพจะต้องทำควบคู่กันไปในด้านวิชาชีพ และระบบงาน การมีผู้เชี่ยวชาญทางวิชาชีพเข้ามาให้คำปรึกษาและให้ข้อเสนอแนะจะทำให้พัฒนาไปได้ถูกทิศทางยิ่งขึ้น รวมทั้งการศึกษาดูงานในองค์กรที่มีระบบงานพัฒนาคุณภาพที่มีประสิทธิภาพย่อมทำให้เกิดองค์ความรู้ใหม่ๆ อันจะนำมาสู่การพัฒนาโรงพยาบาลทันตกรรมต่อไป

การรับรองโรงพยาบาล คือการรับรองว่าโรงพยาบาลมีการจัดระบบงานที่ดี เอื้อต่อการให้บริการได้อย่างมีคุณภาพ และปลอดภัย มีความมุ่งมั่นที่จะทำงานให้มีคุณภาพและพัฒนาคุณภาพอย่างต่อเนื่อง มีการตรวจสอบตนเองอย่างสม่ำเสมอ

คณะฯ ได้ตระหนักถึงการให้บริการที่มีคุณภาพ ปลอดภัยและมีประสิทธิภาพ รวมถึงการพัฒนาคุณภาพอย่างต่อเนื่อง จึงได้จัดโครงการฯ นี้ขึ้น อันจะก่อให้เกิดประโยชน์กับองค์กรในลำดับต่อไป

7. วัตถุประสงค์

- 7.1 ได้รับการประเมินจากสถาบันรับรองคุณภาพสถานพยาบาล (องค์การมหาชน) และทันตแพทยสภา
- 7.2 เพื่อพัฒนามาตรฐานความปลอดภัยในการให้บริการทางทันตกรรม ให้เป็นแนวทางเดียวกันทั่วประเทศ
- 7.3 บุคลากรที่ปฏิบัติงานในโรงพยาบาลทันตกรรม และนิสิตทันตแพทย์ ทราบระบบการทำงานภายในโรงพยาบาลทันตกรรม และบทบาทหน้าที่ของทีมพัฒนาคุณภาพของโรงพยาบาลทันตกรรม
- 7.4 บุคลากร และนิสิตทันตแพทย์ ทราบแนวทางปฏิบัติเพื่อความปลอดภัยทางทันตกรรม และสามารถปฏิบัติได้
- 7.5 เพื่อพัฒนาความรู้ และทักษะการทำงาน รวมถึงพัฒนาศักยภาพในการทำงานของบุคลากรให้สามารถปฏิบัติงานได้อย่างมีประสิทธิภาพ

8. เป้าหมายของโครงการ

8.1. เป้าหมายการดำเนินงาน

เชิงผลผลิต (Output)	บุคลากรได้รับความรู้ในการพัฒนางานคุณภาพ และสามารถมีผลงานการพัฒนาคุณภาพ (CQI) ในหน่วยงาน
เชิงผลลัพธ์(Outcome)	บุคลากรนำความรู้ที่ได้ไปปรับกระบวนการทำงานด้านการพัฒนาคุณภาพของโรงพยาบาลทันตกรรม

8.2 กลุ่มเป้าหมาย (รายกิจกรรม)

เป้าหมาย	หน่วยนับ	จำนวน			
		กิจกรรมที่ 1	กิจกรรมที่ 2	กิจกรรมที่ 3	กิจกรรมที่ 4
จำนวนผู้เข้าร่วมโครงการจำนวนทั้งสิ้น	คน	120	120	200	120
นิสิต	คน	-	-	60	-
บุคลากรสายวิชาการ	คน	60	60	40	60
บุคลากรสายสนับสนุน	คน	60	60	60	60

8.3. กิจกรรม/เนื้อหาที่/แผนการใช้จ่ายงบประมาณที่จะดำเนินการ (รายกิจกรรม)

กิจกรรม	งบประมาณ (บาท)	ปีงบประมาณ พ.ศ. 2564 (บาท)											
		ไตรมาส 1			ไตรมาส 2			ไตรมาส 3			ไตรมาส 4		
		ต.ค.	พ.ย.	ธ.ค.	ม.ค.	ก.พ.	มี.ค.	เม.ย.	พ.ค.	มิ.ย.	ก.ค.	ส.ค.	ก.ย.
กิจกรรมที่ 1 กิจกรรมการประเมินคุณภาพ ครั้งที่ 1 การประเมินคุณภาพ													
ชั้นวางแผนงาน (P)													
1 ขออนุมัติโครงการ	-	↔											
2 ประชาสัมพันธ์โครงการ			↔										
ชั้นดำเนินการ (D)													
1 กำหนดวันเวลาในการจัดกิจกรรม	37,000					↔							
2 ดำเนินการจัดกิจกรรม								↔					
ชั้นสรุปและประเมินผล (C)													
1 สรุปกิจกรรม	-									↔			
2 ประเมินผลการจัดกิจกรรม											↔		
ชั้นปรับปรุงตามผลการประเมิน (A)													
1 ปรับปรุงแก้ไขตามผลประเมินกิจกรรม	-											↔	
2 นำข้อเสนอแนะไปวางแผนเพื่อดำเนินกิจกรรมในปีถัดไป												↔	
กิจกรรมที่ 1 กิจกรรมการประเมินคุณภาพ ครั้งที่ 2 การเยี่ยมเพื่อกระตุ้นการพัฒนา													
ชั้นวางแผนงาน (P)													
1 ขออนุมัติโครงการ	-	↔											
2 ประชาสัมพันธ์โครงการ			↔										
ชั้นดำเนินการ (D)													
1 กำหนดวันเวลาในการจัดกิจกรรม	3,000					↔							
2 ดำเนินการจัดกิจกรรม								↔					
ชั้นสรุปและประเมินผล (C)													
1 สรุปกิจกรรม	-									↔			
2 ประเมินผลการจัดกิจกรรม										↔			
ชั้นปรับปรุงตามผลการประเมิน (A)													
1 ปรับปรุงแก้ไขตามผลประเมินกิจกรรม	-											↔	
2 นำข้อเสนอแนะไปวางแผนเพื่อดำเนินกิจกรรมในปีถัดไป												↔	
กิจกรรมที่ 1 กิจกรรมการประเมินคุณภาพ ครั้งที่ 3 การเตรียมความพร้อมรับการประเมิน													
ชั้นวางแผนงาน (P)													
1 ขออนุมัติโครงการ	-	↔											
2 ประชาสัมพันธ์โครงการ			↔										

กิจกรรม	งบประมาณ (บาท)	ปีงบประมาณ พ.ศ. 2564 (บาท)											
		ไตรมาส 1			ไตรมาส 2			ไตรมาส 3			ไตรมาส 4		
		ต.ค.	พ.ย.	ธ.ค.	ม.ค.	ก.พ.	มี.ค.	เม.ย.	พ.ค.	มิ.ย.	ก.ค.	ส.ค.	ก.ย.
ขั้นดำเนินการ (D) 1 กำหนดวันเวลาในการจัดกิจกรรม 2 ดำเนินการจัดกิจกรรม	-					←→					←→		
ขั้นสรุปและประเมินผล (C) 1 สรุปกิจกรรม 2 ประเมินผลการจัดกิจกรรม	-									←→	←→		
ขั้นปรับปรุงตามผลการประเมิน (A) 1 ปรับปรุงแก้ไขตามผลประเมินกิจกรรม 2 นำข้อเสนอแนะไปวางแผนเพื่อ ดำเนินกิจกรรมในปีถัดไป	-										←→	←→	
กิจกรรมที่ 2 กิจกรรมคลินิกทันตกรรมคุณภาพ ครั้งที่ 1 การประเมินคลินิกการเรียนการสอน													
ขั้นวางแผนงาน (P) 1 ขออนุมัติโครงการ 2 ประชาสัมพันธ์โครงการ	-	↔				←→							
ขั้นดำเนินการ (D) 1 กำหนดวันเวลาในการจัดกิจกรรม 2 ดำเนินการจัดกิจกรรม	56,000					←→							
ขั้นสรุปและประเมินผล (C) 1 สรุปกิจกรรม 2 ประเมินผลการจัดกิจกรรม	-					←→		←→	←→				
ขั้นปรับปรุงตามผลการประเมิน (A) 1 ปรับปรุงแก้ไขตามผลประเมินกิจกรรม 2 นำข้อเสนอแนะไปวางแผนเพื่อ ดำเนินกิจกรรมในปีถัดไป	-										←→	←→	
กิจกรรมที่ 2 กิจกรรมคลินิกทันตกรรมคุณภาพ ครั้งที่ 2 การประเมินคลินิกบริการ													
ขั้นวางแผนงาน (P) 1 ขออนุมัติโครงการ 2 ประชาสัมพันธ์โครงการ	-	↔				←→							
ขั้นดำเนินการ (D) 1 กำหนดวันเวลาในการจัดกิจกรรม 2 ดำเนินการจัดกิจกรรม	28,000				←→			←→					
ขั้นสรุปและประเมินผล (C) 1 สรุปกิจกรรม 2 ประเมินผลการจัดกิจกรรม	-							←→	←→				
ขั้นปรับปรุงตามผลการประเมิน (A) 1 ปรับปรุงแก้ไขตามผลประเมินกิจกรรม	-										←→	←→	

กิจกรรม	งบประมาณ (บาท)	ปีงบประมาณ พ.ศ. 2564 (บาท)											
		ไตรมาส 1			ไตรมาส 2			ไตรมาส 3			ไตรมาส 4		
		ต.ค.	พ.ย.	ธ.ค.	ม.ค.	ก.พ.	มี.ค.	เม.ย.	พ.ค.	มิ.ย.	ก.ค.	ส.ค.	ก.ย.
2 นำข้อเสนอแนะไปวางแผนเพื่อ ดำเนินกิจกรรมในปีถัดไป												←	→
กิจกรรมที่ 3 กิจกรรม HA Walk Rally มุ่งสู่คุณภาพบริการ													
ชั้นวางแผนงาน (P)													
1 ขออนุมัติโครงการ	-	↔											
2 ประชาสัมพันธ์โครงการ			↔										
ชั้นดำเนินการ (D)													
1 กำหนดวันเวลาในการจัดกิจกรรม	3,000		↔										
2 ดำเนินการจัดกิจกรรม				↔									
ชั้นสรุปและประเมินผล (C)													
1 สรุปกิจกรรม	-				↔								
2 ประเมินผลการจัดกิจกรรม						↔							
ชั้นปรับปรุงตามผลการประเมิน (A)													
1 ปรับปรุงแก้ไขตามผลประเมินกิจกรรม	-							↔					
2 นำข้อเสนอแนะไปวางแผนเพื่อ ดำเนินกิจกรรมในปีถัดไป									↔				
กิจกรรมที่ 4 กิจกรรมการพัฒนาศักยภาพองค์กร และการพัฒนาองค์ความรู้อย่างต่อเนื่อง													
ครั้งที่ 1 การสร้างแรงบันดาลใจของการทำงานจาก CQI สู่การพัฒนาตัวชีวิตในหน่วยงานและองค์กร													
ชั้นวางแผนงาน (P)													
1 ขออนุมัติโครงการ	-	↔											
2 ประชาสัมพันธ์โครงการ			←	→									
ชั้นดำเนินการ (D)													
1 กำหนดวันเวลาในการจัดกิจกรรม	22,000				↔								
2 ดำเนินการจัดกิจกรรม								↔	→				
ชั้นสรุปและประเมินผล (C)													
1 สรุปกิจกรรม	-								↔	→			
2 ประเมินผลการจัดกิจกรรม										↔	→		
ชั้นปรับปรุงตามผลการประเมิน(A)													
1 ปรับปรุงแก้ไขตามผลประเมินกิจกรรม	-										↔	→	
2 นำข้อเสนอแนะไปวางแผนเพื่อ ดำเนินกิจกรรมในปีถัดไป											↔	→	
กิจกรรมที่ 4 กิจกรรมการพัฒนาศักยภาพองค์กร และการพัฒนาองค์ความรู้อย่างต่อเนื่อง													
ครั้งที่ 2 บทบาทหน้าที่ของทีมนำ และแนวทางการพัฒนา													
ชั้นวางแผนงาน (P)													
1 ขออนุมัติโครงการ	-	↔											
2 ประชาสัมพันธ์โครงการ			←	→									

กิจกรรม	งบประมาณ (บาท)	ปีงบประมาณ พ.ศ. 2564 (บาท)											
		ไตรมาส 1			ไตรมาส 2			ไตรมาส 3			ไตรมาส 4		
		ต.ค.	พ.ย.	ธ.ค.	ม.ค.	ก.พ.	มี.ค.	เม.ย.	พ.ค.	มิ.ย.	ก.ค.	ส.ค.	ก.ย.
ขั้นดำเนินการ (D) 1 กำหนดวันเวลาในการจัดกิจกรรม 2 ดำเนินการจัดกิจกรรม	22,000				←→				←→			←→	
ขั้นสรุปและประเมินผล (C) 1 สรุปกิจกรรม 2 ประเมินผลการจัดกิจกรรม	-								←→		←→		
ขั้นปรับปรุงตามผลการประเมิน (A) 1 ปรับปรุงแก้ไขตามผลประเมินกิจกรรม 2 นำข้อเสนอแนะไปวางแผนเพื่อดำเนินกิจกรรมในปีถัดไป	-										←→	←→	
รวม	171,000	3,000			165,000			-			3,000		

9. งบประมาณ

9.1 แหล่งงบประมาณ

งบประมาณรายได้ 171,000 บาท

แหล่งงบประมาณ : เงินงบประมาณรายได้ ประจำปีงบประมาณ 2564 กองทุนบริการสุขภาพ แผนงานบริการสุขภาพ งานบริการรักษาพยาบาล โรงพยาบาลทันตกรรม เงินอุดหนุน เงินอุดหนุนทั่วไป โครงการพัฒนาคุณภาพองค์กร โครงการอบรมพัฒนา งานด้านมาตรฐานโรงพยาบาล

9.2 รายละเอียดค่าใช้จ่าย (จำแนกหมวดค่าใช้จ่ายเป็นไปตามระเบียบทางราชการ)

กิจกรรมที่ 1 กิจกรรมการประเมินคุณภาพ

ครั้งที่ 1 การประเมินคุณภาพ

ลำดับ	รายการ	รายได้ (บาท)
1	ค่าใช้จ่ายในการประเมินและรับรองคุณภาพแบบเหมาจ่าย (2 ราย x 18,000 บาท)	36,000
2	ค่าเลี้ยงรับรอง	1,000
รวม		37,000

*หมายเหตุ ถัวเฉลี่ยจ่ายภายในหมวดรายจ่ายแต่ละหมวด

ครั้งที่ 2 การเยี่ยมเพื่อกระตุ้นการพัฒนา

ลำดับ	รายการ	รายได้ (บาท)
1	ค่าใช้จ่ายในการเดินทางไปราชการ เพื่อรับ - ส่งวิทยากรในการตรวจเยี่ยม	3,000
รวม		3,000

*หมายเหตุ ถัวเฉลี่ยจ่ายภายในหมวดรายจ่ายแต่ละหมวด

ครั้งที่ 3 การเตรียมความพร้อมรับการประเมิน

- เป็นการดำเนินกิจกรรมภายในโรงพยาบาลทันตกรรม ไม่ใช้งบประมาณ

กิจกรรมที่ 2 กิจกรรมคลินิกทันตกรรมคุณภาพ

ครั้งที่ 1 การประเมินคลินิกการเรียนการสอน

ลำดับ	รายการ	รายได้ (บาท)
1	ค่าใช้จ่ายในการประเมินเหมาจ่าย (3 ราย x 9,000 บาท x 2 วัน)	54,000
2	ค่าเลี้ยงรับรอง	2,000
รวม		56,000

*หมายเหตุ ถัวเฉลี่ยจ่ายภายในหมวดรายจ่ายแต่ละหมวด

ครั้งที่ 2 การประเมินคลินิกบริการ

ลำดับ	รายการ	รายได้ (บาท)
1	ค่าใช้จ่ายในการประเมินเหมาจ่าย (3 ราย x 9,000 บาท x 1 วัน)	27,000
2	ค่าเลี้ยงรับรอง	1,000
รวม		28,000

*หมายเหตุ ถัวเฉลี่ยจ่ายภายในหมวดรายจ่ายแต่ละหมวด

กิจกรรมที่ 3 กิจกรรม HA Walk Rally มุ่งสู่คุณภาพบริการ

ลำดับ	รายการ	รายได้ (บาท)
1	ค่าอาหารว่างและเครื่องดื่มบุคลากรคณะทันตแพทยศาสตร์ (100 คน x 1 มื้อ x 30 บาท)	3,000
รวม		3,000

*หมายเหตุ ถัวเฉลี่ยจ่ายภายในหมวดรายจ่ายแต่ละหมวด

กิจกรรมที่ 4 กิจกรรมการพัฒนาศักยภาพองค์กร และการพัฒนาองค์ความรู้อย่างต่อเนื่อง

ครั้งที่ 1 การสร้างแรงบันดาลใจของการทำงานจาก CQI สู่การพัฒนาตัวชี้วัดในหน่วยงานและองค์กร

ลำดับ	รายการ	รายได้ (บาท)
1	ค่าตอบแทนวิทยากร (1 ราย x 600 บาท x 6 ชั่วโมง)	3,600
2	ค่าเดินทางวิทยากร	4,400
3	ค่าที่พักวิทยากร (1 ราย x 1,400 บาท)	1,400
4	ค่าอาหารกลางวันบุคลากร (80 บาท x 90 ราย)	7,200
5	ค่าอาหารว่างและเครื่องดื่มบุคลากร (30 บาท x 2 มื้อ x 90 ราย)	5,400
รวม		22,000

*หมายเหตุ ถัวเฉลี่ยจ่ายภายในหมวดรายจ่ายแต่ละหมวด

ครั้งที่ 2 บทบาทหน้าที่ของทีมงาน และแนวทางการพัฒนา

ลำดับ	รายการ	รายได้ (บาท)
1	ค่าตอบแทนวิทยากร (1 ราย x 600 บาท x 6 ชั่วโมง)	3,600
2	ค่าเดินทางวิทยากร	4,400
3	ค่าที่พักวิทยากร (1 ราย x 1,400 บาท)	1,400
4	ค่าอาหารกลางวันบุคลากร (80 บาท x 90 ราย)	7,200
5	ค่าอาหารว่างและเครื่องดื่มบุคลากร (30 บาท x 2 มื้อ x 90 ราย)	5,400
รวม		22,000

*หมายเหตุ ถ้าวเฉลี่ยจ่ายภายในหมวดรายจ่ายแต่ละหมวด

10. วัน เวลา และสถานที่ในการดำเนินการ

กิจกรรม	วัน เวลา ในการจัดกิจกรรม	สถานที่จัดกิจกรรม
กิจกรรมที่ 1 กิจกรรมการประเมินคุณภาพ		
ครั้งที่ 1 การประเมินคุณภาพ	พฤษภาคม 2564 เวลา 08.30-16.30 น.	โรงพยาบาลทันตกรรม
ครั้งที่ 2 การเยี่ยมเพื่อกระตุ้นการพัฒนา	กรกฎาคม 2564 เวลา 08.30-16.30 น.	โรงพยาบาลทันตกรรม
ครั้งที่ 3 การเตรียมความพร้อมรับการประเมิน	เมษายน 2564 เวลา 08.30-16.30 น.	โรงพยาบาลทันตกรรม
กิจกรรมที่ 2 กิจกรรมคลินิกทันตกรรมคุณภาพ		
ครั้งที่ 1 การประเมินคลินิกการเรียนการสอน	มกราคม ถึง เมษายน 2564 เวลา 08.30-16.30 น.	โรงพยาบาลทันตกรรม
ครั้งที่ 2 การประเมินคลินิกบริการ	มกราคม ถึง เมษายน 2564 เวลา 08.30-16.30 น.	โรงพยาบาลทันตกรรม
กิจกรรมที่ 3 กิจกรรม HA Walk Rally มุ่งสู่คุณภาพบริการ	วันอังคารที่ 22 ธันวาคม 2563 08.30-12.00 น.	โรงพยาบาลทันตกรรม
กิจกรรมที่ 4 กิจกรรมการพัฒนาศักยภาพองค์กร และการพัฒนาองค์ความรู้อย่างต่อเนื่อง		
ครั้งที่ 1 การสร้างแรงบันดาลใจของการทำงานจาก CQI สู่อุปกรณ์พัฒนาตัวชี้วัดในหน่วยงานและองค์กร	ศุกร์ที่ 26 มีนาคม 2564 08.30-16.30 น.	โรงพยาบาลทันตกรรม
ครั้งที่ 2 บทบาทหน้าที่ของทีมงาน และแนวทางการพัฒนา	มิถุนายน 2564 เวลา 08.30-16.30 น.	โรงพยาบาลทันตกรรม

11. ตัวชี้วัดความสำเร็จโครงการ (KPI)

ประเภท	ตัวชี้วัดความสำเร็จ (KPI)
กิจกรรมที่ 1 กิจกรรมการประเมินคุณภาพ	
<input checked="" type="checkbox"/> ปริมาณ	ผู้เข้าร่วมโครงการอย่างน้อยร้อยละ 70
<input checked="" type="checkbox"/> คุณภาพ	ผ่านการประเมิน โดยผู้ทรงคุณวุฒิ
<input checked="" type="checkbox"/> เวลา	ดำเนินการเสร็จสิ้นภายในเวลาที่กำหนด
<input checked="" type="checkbox"/> ต้นทุน	ใช้งบประมาณในการดำเนินโครงการไม่เกินงบประมาณที่ได้กำหนดไว้

ประเภท	ตัวชี้วัดความสำเร็จ (KPI)
กิจกรรมที่ 2 กิจกรรมคลินิกทันตกรรมคุณภาพ	
<input checked="" type="checkbox"/> ปริมาณ	ผู้เข้าร่วมโครงการอย่างน้อยร้อยละ 70
<input checked="" type="checkbox"/> คุณภาพ	ผ่านการประเมิน โดยผู้ทรงคุณวุฒิ
<input checked="" type="checkbox"/> เวลา	ดำเนินการเสร็จสิ้นภายในเวลาที่กำหนด
<input checked="" type="checkbox"/> ต้นทุน	ใช้งบประมาณในการดำเนินโครงการไม่เกินงบประมาณที่ได้กำหนดไว้
กิจกรรมที่ 3 กิจกรรม HA Walk Rally มุ่งสู่คุณภาพบริการ	
<input checked="" type="checkbox"/> ปริมาณ	ผู้เข้าร่วมโครงการอย่างน้อยร้อยละ 70
<input checked="" type="checkbox"/> คุณภาพ	ผู้เข้าร่วมอบรม ร้อยละ 60 มีความรู้ความเข้าใจเกี่ยวกับมาตรฐานความปลอดภัย ในระดับดี/ มากขึ้นไป
<input checked="" type="checkbox"/> เวลา	ดำเนินการเสร็จสิ้นภายในเวลาที่กำหนด
<input checked="" type="checkbox"/> ต้นทุน	ใช้งบประมาณในการดำเนินโครงการไม่เกินงบประมาณที่ได้กำหนดไว้
กิจกรรมที่ 4 กิจกรรมการพัฒนาศักยภาพองค์กร และการพัฒนาองค์ความรู้อย่างต่อเนื่อง	
<input checked="" type="checkbox"/> ปริมาณ	ผู้เข้าร่วมโครงการอย่างน้อยร้อยละ 70
<input checked="" type="checkbox"/> คุณภาพ	ผู้เข้าร่วมอบรมร้อยละ 60 มีความเข้าใจหลังการอบรมในระดับดี/ มาก
<input checked="" type="checkbox"/> เวลา	ดำเนินการเสร็จสิ้นภายในเวลาที่กำหนด
<input checked="" type="checkbox"/> ต้นทุน	ใช้งบประมาณในการดำเนินโครงการไม่เกินงบประมาณที่ได้กำหนดไว้

12. ตัวชี้วัดประกอบการประกันคุณภาพตามเกณฑ์มาตรฐาน

EdPEX หมวดที่.....3 ข้อ 4.1 และหมวดที่ 7 ข้อ 6.1 และ 6.2...

13. ผลที่คาดว่าจะได้รับ

กิจกรรมที่ 1 กิจกรรมการประเมินคุณภาพ

1) ได้รับการประเมิน ผ่านการประเมิน ชั้นที่ 3 หรืออัตรงชั้นที่ 2 จากสถาบันรับรองคุณภาพสถานพยาบาล (องค์การมหาชน)

กิจกรรมที่ 2 กิจกรรมคลินิกทันตกรรมคุณภาพ

1) ได้รับการประเมินและผ่านเกณฑ์มาตรฐานเป็นคลินิกทันตกรรมคุณภาพ

กิจกรรมที่ 3 กิจกรรม HA Walk Rally มุ่งสู่คุณภาพบริการ

1) บุคลากรใหม่ และนิสิตทันตแพทย์ที่ปฏิบัติงานคลินิก ได้ทราบแนวทางปฏิบัติเพื่อความปลอดภัยทางทันตกรรม และระบบงานของโรงพยาบาลทันตกรรม

2) บุคลากรสร้างเครือข่ายความร่วมมือในการพัฒนามาตรฐานโรงพยาบาลทันตกรรม

กิจกรรมที่ 4 กิจกรรมการพัฒนาศักยภาพองค์กร และการพัฒนาองค์ความรู้อย่างต่อเนื่อง

1) บุคลากรได้รับการพัฒนาความรู้ และสามารถนำไปปฏิบัติได้อย่างเหมาะสม และมีประสิทธิภาพ

โครงการตามแผนปฏิบัติการประจำปีงบประมาณ 2564 มหาวิทยาลัยนเรศวร

หน่วยงาน คณะทันตแพทยศาสตร์

1. รหัสโครงการ ทพ.0402/64

ชื่อโครงการ โครงการเผยแพร่วิชาการแก่สังคมและประชาสัมพันธ์ 7

1.1 กิจกรรมที่ 1 กิจกรรมการจัดรายการ “ฟันทอล์ค”

1.2 กิจกรรมที่ 2 กิจกรรมการจัดรายการวิทยุร่วมกับสถานีวิทยุกระจายเสียงแห่งประเทศไทย จังหวัดพิษณุโลก

1.3 กิจกรรมที่ 3 กิจกรรมการออกให้บริการชุมชนด้านทันตสุขภาพ เนื่องในวันเปิดโลกกิจกรรม มหาวิทยาลัยนเรศวร

1.4 กิจกรรมที่ 4 กิจกรรมการจัดทำป้าย แผ่นพับการประชาสัมพันธ์และสื่อส่งเสริมสุขภาพช่องปาก

1.5 กิจกรรมที่ 5 กิจกรรมประชาสัมพันธ์ส่งเสริมความรู้ผ่านสื่อออนไลน์ (เว็บเพจโรงพยาบาลทันตกรรม)

1.6 กิจกรรมที่ 6 กิจกรรมนเรศวรสัญจรโรงพยาบาลทันตกรรม

Value Chain

ต้นน้ำ

กลางน้ำ

ปลายน้ำ

2. ความสอดคล้องกับพันธกิจ

การผลิตบัณฑิต.....หลัก..... ✓รอง

การวิจัย.....หลัก.....รอง

การบริการวิชาการแก่สังคม.... ✓หลัก.....รอง

การทำนุบำรุงศิลปวัฒนธรรม.....หลัก.....รอง

การบริหารจัดการ.....หลัก.....รอง

3. ความสอดคล้องกับแผนระดับต่าง ๆ

3.1 ยุทธศาสตร์การพัฒนามหาวิทยาลัยแผนพัฒนามหาวิทยาลัยนเรศวร ฉบับที่ 12 พ.ศ. 2560 - 2564

ฉบับปรับปรุง (พ.ศ. 2563 - 2564)

ยุทธศาสตร์ที่ 1 การผลิตบัณฑิตให้มีคุณภาพ

กลยุทธ์ที่...1.4...แนวทางการขับเคลื่อนที่...1.4.1 และ 1.4.2...ตัวชี้วัดที่...1.4.1.3 และ 1.4.2.1 หลัก.....รอง...✓..

ยุทธศาสตร์ที่ 2 การเพิ่มขีดความสามารถการวิจัย เพื่อสร้างนวัตกรรมสู่ความเป็นเลิศ

กลยุทธ์ที่.....แนวทางการขับเคลื่อนที่.....ตัวชี้วัดที่.....หลัก.....รอง.....

ยุทธศาสตร์ที่ 3 การเสริมสร้างศักยภาพการให้บริการวิชาการเพื่อสร้างความเข้มแข็งให้แก่ชุมชน

กลยุทธ์ที่...3.1...แนวทางการขับเคลื่อนที่...3.1.1 และ 3.1.2...ตัวชี้วัดที่...3.1.1.1 - 5 และ 3.1.2.1 หลัก...✓...รอง.....

ยุทธศาสตร์ที่ 4 การส่งเสริมการทำนุบำรุงศิลปะและวัฒนธรรม เพื่ออนุรักษ์ สืบสานและเชื่อมโยงกับประเพณีของ

ท้องถิ่น

กลยุทธ์ที่.....แนวทางการขับเคลื่อน.....ตัวชี้วัดที่.....หลัก.....รอง.....

ยุทธศาสตร์ที่ 5 การบริหารจัดการเชิงบูรณาการเพื่อความเข้มแข็งและยั่งยืน

กลยุทธ์ที่.....แนวทางการขับเคลื่อน.....ตัวชี้วัดที่.....หลัก.....รอง.....

3.2 แผนพัฒนาฯ ของคณะ/หน่วยงาน

ประเด็นยุทธศาสตร์ที่.....3.....กลยุทธ์ที่.....3.3.....มาตรการที่.....3.3.1.....3.3.6.....และ.....3.3.8.....

4. ภาพรวมโครงการ/การดำเนินงาน

- 4.1 ลักษณะการดำเนินงาน โครงการ การดำเนินงาน
- 4.2 ภายใต้อำนาจ แผนงานบริการวิชาการแก่สังคม
- 4.3 ลักษณะโครงการ โครงการที่ใช้งบประมาณ โครงการที่ไม่ใช้งบประมาณ
- 4.4 วิธีการดำเนินงาน ดำเนินการเอง จัดจ้าง
- 4.5 รหัส GFMS ของโครงการ (ถ้ามี)..... -.....

5. ผู้รับผิดชอบ

- 5.1 หน่วยงานที่รับผิดชอบ หน่วยบริการวิชาการแก่ชุมชน งานบริการวิชาการสู่สังคม โรงพยาบาลทันตกรรม
- 5.2 ผู้รับผิดชอบ ผู้ช่วยศาสตราจารย์ ทันตแพทย์หญิง ดร.จุฑารัตน์ ฉิมเรือง
- 5.3 ผู้ประสานงาน นางเจนตา บัวเทศ โทร 6025
- 5.4 ผู้รายงานผล นางสาวสุภลักษณ์ ไชยเดช โทร 6954

6. หลักการและเหตุผล

การบริการวิชาการแก่สังคม เป็นหนึ่งในภารกิจหลักของคณะทันตแพทยศาสตร์ มหาวิทยาลัยนเรศวร โดยคณะฯ ให้ความสำคัญและดำเนินการอย่างต่อเนื่อง เพื่อให้บุคลากรและนิสิตทันตแพทย์ ได้มีส่วนร่วมในการพัฒนาทันตสุขภาพและคุณภาพชีวิตที่ดีแก่ชุมชน โดยมีการบูรณาการองค์ความรู้ด้านทันตกรรม หลักวิชาการและงานวิจัยเชื่อมโยงการให้บริการวิชาการเข้ากับสื่อประชาสัมพันธ์ที่ทันสมัย โดยมีความถูกต้องและรวดเร็วอันเป็นส่วนหนึ่งที่ทำให้ชุมชนและสังคมได้รับความรู้ด้านการเสริมสร้างสุขภาพช่องปากของตนเอง ข้อมูลข่าวสารทางด้านโภชนาการที่เป็นประโยชน์ เกิดการเรียนรู้ร่วมกันอย่างถูกต้อง ปลอดภัยเหมาะสม

คณะฯ ได้ตระหนักถึงความสำคัญของภารกิจดังกล่าว จึงได้จัดโครงการเผยแพร่วิชาการแก่สังคมและประชาสัมพันธ์ขึ้น อันจะก่อให้เกิดประโยชน์กับ นิสิตทันตแพทย์ บุคลากร ประชาชนและสังคมต่อไป

7. วัตถุประสงค์

- 7.1 เพื่อเผยแพร่ความรู้ทางวิชาการด้านทันตสุขภาพแก่ประชาชน
- 7.2 เพื่อประชาสัมพันธ์คณะทันตแพทยศาสตร์ มหาวิทยาลัยนเรศวร เกี่ยวกับโครงการ/กิจกรรม ผลการดำเนินงานของคณะฯ เกี่ยวกับการบริการวิชาการแก่สังคมให้เป็นที่รู้จักอย่างแพร่หลาย
- 7.3 บุคลากรมีประสบการณ์ในการให้บริการวิชาการแก่สังคมในรูปแบบของการจัดรายการวิทยุ
- 7.4 เพื่อพัฒนาและสนับสนุนให้นิสิตทันตแพทย์สามารถบูรณาการความรู้สู่การปฏิบัติได้อย่างมีประสิทธิภาพและมีศักยภาพในการทำงานเป็นทีม
- 7.5 เป็นการสร้างเครือข่ายและความร่วมมือระหว่างหน่วยงานภาครัฐและเอกชนเพื่อให้สามารถต่อยอดในการพัฒนาร่วมกัน

8. เป้าหมายของโครงการ

8.1. เป้าหมายการดำเนินงาน

เชิงผลผลิต (Output)	- ประชาชนได้รับความรู้และเกิดทัศนคติที่ดีต่อการดูแลสุขภาพภายในช่องปาก ตลอดจนสามารถป้องกันและสร้างเสริมสุขภาพของตนเองได้อย่างถูกต้องต่อไป
เชิงผลลัพธ์ (Outcome)	1) บุคลากรได้มีประสบการณ์ในการให้บริการวิชาการแก่สังคม ในรูปแบบของการจัดรายการวิทยุ รวมทั้งเป็นการเผยแพร่กิจกรรมบริการต่างๆของคณะฯ และประชาสัมพันธ์โรงพยาบาลทันตกรรมให้เป็นที่รู้จักแก่ประชาชนทั่วไป 2) นิสิตทันตแพทย์นำองค์ความรู้ทางทันตกรรมสู่การปฏิบัติได้อย่างมีประสิทธิภาพและมีศักยภาพในการทำงานเป็นทีม 3) เกิดเครือข่ายความร่วมมือ ระหว่างโรงพยาบาลทันตกรรมและหน่วยงานภายนอก

8.2. กลุ่มเป้าหมาย (รายกิจกรรม)

เป้าหมาย	หน่วยนับ	จำนวน					
		กิจกรรมที่ 1	กิจกรรมที่ 2	กิจกรรมที่ 3	กิจกรรมที่ 4	กิจกรรมที่ 5	กิจกรรมที่ 6
จำนวนผู้เข้าร่วมโครงการ จำนวนทั้งสิ้น	คน	25	10	265	35,010	1,605	60
นิสิตทันตแพทย์	คน	-	-	60	-	-	-
อาจารย์/บุคลากร	คน	25	10	5	10	5	10
ประชาชนทั่วไปในเขต ภาคเหนือตอนล่าง	คน	ไม่สามารถ ระบุได้	ไม่สามารถ ระบุได้	200	35,000	1,600	50
บทความวิชาการด้าน ทันตสุขภาพ	เรื่อง	35	10	-	-	-	-

8.3 กิจกรรม/เนื้อหาที่/แผนการใช้จ่ายงบประมาณที่จะดำเนินการ (รายกิจกรรม)

กิจกรรม	งบประมาณ (บาท)	ปีงบประมาณ 2564											
		ไตรมาส 1			ไตรมาส 2			ไตรมาส 3			ไตรมาส 4		
		ต.ค.	พ.ย.	ธ.ค.	ม.ค.	ก.พ.	มี.ค.	เม.ย.	พ.ค.	มิ.ย.	ก.ค.	ส.ค.	ก.ย.
กิจกรรมที่ 1 กิจกรรมการจัดรายการ “ฟันทอล์ค”													
ชั้นวางแผนงาน (P)	-												
1. ประชุมคณะกรรมการ		↔											
2. จัดตารางรายการวิทยุ			↔										
3. รวบรวมบทความเกี่ยวกับความรู้ ด้านทันตสุขภาพ			↔										↔
ชั้นดำเนินการ (D)	-												
1. ขออนุมัติโครงการ		↔											
2. ดำเนินโครงการ		↔											↔
ชั้นสรุปและประเมินผล (C)	-												
1. สรุปและประเมินผลโครงการ													↔
ชั้นปรับปรุงตามผลการประเมิน (A)	-												↔
กิจกรรมที่ 2 กิจกรรมการจัดรายการวิทยุร่วมกับสถานีวิทยุกระจายเสียงแห่งประเทศไทย จังหวัดพิษณุโลก													
ชั้นวางแผนงาน (P)	-												
1. ประสานงานกับหน่วยงานที่ เกี่ยวข้อง			↔										
2. จัดตารางรายการวิทยุ			↔										
3. ประชาสัมพันธ์แก่ผู้ที่เกี่ยวข้อง			↔										
ชั้นดำเนินการ (D)	-												
1. ขออนุมัติโครงการ		↔											
2. ดำเนินโครงการ		↔											↔
ชั้นสรุปและประเมินผล (C)	-												
1. สรุปและประเมินผลโครงการ													↔
ชั้นปรับปรุงตามผลการประเมิน (A)	-												↔

กิจกรรม	งบประมาณ (บาท)	ปีงบประมาณ 2564											
		ไตรมาส 1			ไตรมาส 2			ไตรมาส 3			ไตรมาส 4		
		ต.ค.	พ.ย.	ธ.ค.	ม.ค.	ก.พ.	มี.ค.	เม.ย.	พ.ค.	มิ.ย.	ก.ค.	ส.ค.	ก.ย.
กิจกรรมที่ 3 กิจกรรมการออกให้บริการชุมชนด้านทันตสุขภาพ เนื่องในวันเปิดโลกกิจกรรม มหาวิทยาลัยนเรศวร													
ชั้นวางแผนงาน (P) 1. ประชุมผู้เกี่ยวข้อง 2. ประสานงานกับหน่วยงานที่เกี่ยวข้อง	-												
ชั้นดำเนินการ (D) 1. ขออนุมัติโครงการ 2. ดำเนินโครงการ 3. สำรวจพื้นที่ จัดเตรียมวัสดุอุปกรณ์	1,000												
ชั้นสรุปและประเมินผล (C) 1. สรุปและประเมินผลโครงการ	-												
ชั้นปรับปรุงตามผลการประเมิน (A)	-												
กิจกรรมที่ 4 กิจกรรมการจัดทำป้าย แผ่นพับการประชาสัมพันธ์และสื่อส่งเสริมสุขภาพช่องปาก													
ชั้นวางแผนงาน (P) 1. ประชุมคณะกรรมการ	-												
ชั้นดำเนินการ (D) 1. ขออนุมัติโครงการ 2. ติดป้ายประชาสัมพันธ์ภายในโรงพยาบาล	15,000												
ชั้นสรุปและประเมินผล (C) 1. สรุปและประเมินผลโครงการ	-												
กิจกรรมที่ 5 กิจกรรมประชาสัมพันธ์ส่งเสริมความรู้ผ่านสื่อออนไลน์ (เว็บเพจโรงพยาบาลทันตกรรม)													
ชั้นวางแผนงาน (P) 1. ประชุมคณะกรรมการ	-												
ชั้นดำเนินการ (D) 1. ขออนุมัติโครงการ 2. ข้อมูลประชาสัมพันธ์/รูปภาพกิจกรรม/ผลงานลงเว็บเพจโรงพยาบาลทันตกรรม	-												
ชั้นสรุปและประเมินผล (C) 1. สรุปและประเมินผลโครงการ	-												
กิจกรรมที่ 6 กิจกรรมนเรศวรสัญจรโรงพยาบาลทันตกรรม													
ชั้นวางแผนงาน (P) 1. ประชุมคณะกรรมการ	-												

กิจกรรม	งบประมาณ (บาท)	ปีงบประมาณ 2564											
		ไตรมาส 1			ไตรมาส 2			ไตรมาส 3			ไตรมาส 4		
		ต.ค.	พ.ย.	ธ.ค.	ม.ค.	ก.พ.	มี.ค.	เม.ย.	พ.ค.	มิ.ย.	ก.ค.	ส.ค.	ก.ย.
ขั้นดำเนินการ (D) 1. ขออนุมัติโครงการ 2. จัดเตรียมวัสดุ อุปกรณ์ 3. ดำเนินโครงการ	3,000		↔		←	→							
ขั้นสรุปและประเมินผล (C) 1. สรุปและประเมินผลโครงการ	-							↔					
รวม	19,000		3,750		6,750			3,750				4,750	

9. งบประมาณ

9.1 แหล่งงบประมาณ

งบประมาณรายได้ 19,000 บาท

แหล่งงบประมาณ : เงินงบประมาณรายได้ ประจำปีงบประมาณ 2564 กองทุนบริการวิชาการ แผนงานบริการวิชาการแก่สังคม งานบริการวิชาการแก่ชุมชน สำนักงานเลขาธิการคณะทันตแพทยศาสตร์ เงินอุดหนุน เงินอุดหนุนทั่วไป โครงการบริการวิชาการแก่สังคม โครงการเผยแพร่วิชาการแก่สังคมและประชาสัมพันธ์

9.2 รายละเอียดค่าใช้จ่าย (จำแนกหมวดค่าใช้จ่ายเป็นไปตามระเบียบทางราชการ)

กิจกรรมที่ 1 กิจกรรมการจัดรายการ “ฟันทอล์ค”

- ไม่มีค่าใช้จ่ายในการดำเนินกิจกรรม -

กิจกรรมที่ 2 กิจกรรมการจัดรายการวิทยุร่วมกับสถานีวิทยุกระจายเสียงแห่งประเทศไทย จังหวัดพิษณุโลก

- ไม่มีค่าใช้จ่ายในการดำเนินกิจกรรม -

กิจกรรมที่ 3 กิจกรรมการออกให้บริการชุมชนด้านทันตสุขภาพ เนื่องในวันเปิดโลกกิจกรรม มหาวิทยาลัยนเรศวร

ลำดับ	รายการ	รายได้ (บาท)
1	ค่าอาหารกลางวันสำหรับบุคลากร	100
2	ค่าอาหารกลางวันสำหรับนิสิตทันตแพทย์	900
	รวมทั้งสิ้น	1,000

หมายเหตุ : ขอถัวเฉลี่ยจ่ายภายในหมวดแต่ละหมวด

กิจกรรมที่ 4 กิจกรรมการจัดทำป้าย แผ่นพับการประชาสัมพันธ์และสื่อส่งเสริมสุขภาพช่องปาก

ลำดับ	รายการ	รายได้ (บาท)
1	ค่าวัสดุโฆษณาและเผยแพร่	2,500
2	ค่าวัสดุสำนักงาน	2,500
3	ค่าวัสดุคอมพิวเตอร์	5,000
4	ค่าวัสดุไฟฟ้าและวิทยุ	5,000
	รวมทั้งสิ้น	15,000

หมายเหตุ : ขอถัวเฉลี่ยจ่ายภายในหมวดแต่ละหมวด

กิจกรรมที่ 5 กิจกรรมประชาสัมพันธ์ส่งเสริมความรู้ผ่านสื่อออนไลน์ (เว็บเพจโรงพยาบาลทันตกรรม)

- ไม่มีค่าใช้จ่ายในการดำเนินกิจกรรม -

กิจกรรมที่ 6 กิจกรรมนเรศวรสัญจรโรงพยาบาลทันตกรรม

รายละเอียดค่าใช้จ่าย (จำแนกหมวดค่าใช้จ่ายเป็นไปตามระเบียบทางราชการ)

ลำดับ	รายการ	รายได้ (บาท)
1	ค่าวัสดุสำนักงาน	1,000
2	ค่าวัสดุโฆษณาและเผยแพร่	1,000
3	ค่าวัสดุงานบ้านงานครัว	500
4	ค่าวัสดุอื่น ๆ	500
	รวมทั้งสิ้น	3,000

หมายเหตุ : ขอล้างเฉลี่ยจ่ายภายในหมวดแต่ละหมวด

10. วัน เวลา และสถานที่ในการดำเนินการ

โครงการย่อย	วัน เวลา ในการดำเนินการ	สถานที่ในการดำเนินการ
กิจกรรมที่ 1	ทุกวันจันทร์ ตั้งแต่เดือนตุลาคม 2563 – กันยายน 2564	สถานีวิทยุกระจายเสียง มหาวิทยาลัยนเรศวร
กิจกรรมที่ 2	ทุกวันพุธสัปดาห์แรกของเดือน ตั้งแต่เดือนตุลาคม 2563 – กันยายน 2564	สถานีวิทยุกระจายเสียงแห่งประเทศไทย จังหวัดพิษณุโลก
กิจกรรมที่ 3	รวมมหาวิทยาลัยนเรศวรกำหนด	มหาวิทยาลัยนเรศวร
กิจกรรมที่ 4	ตั้งแต่เดือนตุลาคม 2563 – เดือนกันยายน 2564	โรงพยาบาลทันตกรรม คณะทันตแพทยศาสตร์
กิจกรรมที่ 5	ตั้งแต่เดือนตุลาคม 2563 – เดือนกันยายน 2564	สื่อออนไลน์ (เว็บเพจโรงพยาบาลทันตกรรม)
กิจกรรมที่ 6	รวมมหาวิทยาลัยนเรศวรกำหนด	หน่วยงานภายนอกมหาวิทยาลัย

11. ตัวชี้วัดความสำเร็จโครงการ (KPI)

ประเภท	ตัวชี้วัดความสำเร็จ (KPI)
กิจกรรมที่ 1 กิจกรรมการจัดรายการ “ฟันทอล์ค”	
<input checked="" type="checkbox"/> ปริมาณ	- มีบทความ/ข้อมูลทันตสุขภาพ/กิจกรรม/ผลงานโรงพยาบาล ฯลฯ เพื่อเผยแพร่แก่ประชาชนทั่วไป อย่างน้อย 35 เรื่อง/บทความ/ปี
<input checked="" type="checkbox"/> คุณภาพ	- เนื้อหาสาระที่น่าเสนอในรายการ เกี่ยวข้องกับการส่งเสริมสุขภาพช่องปากที่ดีสำหรับประชาชน
<input checked="" type="checkbox"/> เวลา	- ดำเนินการเสร็จสิ้นภายในเวลาที่กำหนด
<input type="checkbox"/> ต้นทุน	- ไม่มี เนื่องจากไม่ใช้งบประมาณ
กิจกรรมที่ 2 กิจกรรมการจัดรายการวิทยุร่วมกับสถานีวิทยุกระจายเสียงแห่งประเทศไทย จังหวัดพิษณุโลก	
<input checked="" type="checkbox"/> ปริมาณ	- จัดรายการทุกเดือน 1 เดือนละ 1 ครั้ง
<input checked="" type="checkbox"/> คุณภาพ	- มีเนื้อหาสาระที่น่าเสนอในรายการ เกี่ยวข้องกับการความรู้ด้านทันตสุขภาพ/ส่งเสริมสุขภาพช่องปากที่ดี สำหรับประชาชน
<input checked="" type="checkbox"/> เวลา	- ดำเนินการเสร็จสิ้นภายในเวลาที่กำหนด
<input type="checkbox"/> ต้นทุน	- ไม่มี เนื่องจากไม่ใช้งบประมาณ

ประเภท	ตัวชี้วัดความสำเร็จ (KPI)
กิจกรรมที่ 3 กิจกรรมการออกให้บริการชุมชนด้านทันตสุขภาพ เนื่องในวันเปิดโลกกิจกรรม มหาวิทยาลัยธนเรศวร	
<input checked="" type="checkbox"/> ปริมาณ	- ผู้เข้าร่วมโครงการฯ อย่างน้อยร้อยละ 80
<input checked="" type="checkbox"/> คุณภาพ	- มีผลประเมินความพึงพอใจของผู้รับบริการในระดับดีขึ้นไป - ผู้รับบริการได้รับความรู้เกี่ยวกับการดูแลสุขภาพช่องปากที่ถูกต้องเหมาะสม
<input checked="" type="checkbox"/> เวลา	- ดำเนินการเสร็จสิ้นภายในเวลาที่กำหนด
<input checked="" type="checkbox"/> ต้นทุน	- ใช้งบประมาณตามที่กำหนดไว้
กิจกรรมที่ 4 กิจกรรมการจัดทำป้าย แผ่นพับการประชาสัมพันธ์และสื่อส่งเสริมสุขภาพช่องปาก	
<input checked="" type="checkbox"/> ปริมาณ	- จัดทำสื่อประชาสัมพันธ์สิ่งพิมพ์หรือดิจิทัลอย่างน้อย 1 เรื่อง/เดือน
<input checked="" type="checkbox"/> คุณภาพ	- มีเนื้อหาประชาสัมพันธ์เกี่ยวกับทันตสุขภาพที่ถูกหลักวิชาการ
<input checked="" type="checkbox"/> เวลา	- ดำเนินการเสร็จสิ้นภายในเวลาที่กำหนด
<input checked="" type="checkbox"/> ต้นทุน	- ใช้งบประมาณตามที่กำหนดไว้
กิจกรรมที่ 5 กิจกรรมประชาสัมพันธ์ส่งเสริมความรู้ผ่านสื่อออนไลน์ (เว็บเพจโรงพยาบาลทันตกรรม)	
<input checked="" type="checkbox"/> ปริมาณ	- มีข้อมูล/ข่าวสารผ่านสื่อออนไลน์ อย่างน้อย 2 เรื่อง ต่อเดือน และจำนวนผู้เข้าถึงความรู้/like/ Share เพิ่มขึ้นร้อยละ 2 ต่อเดือน
<input checked="" type="checkbox"/> คุณภาพ	- มีเนื้อหาประชาสัมพันธ์เกี่ยวกับทันตสุขภาพที่ถูกหลักวิชาการ
<input checked="" type="checkbox"/> เวลา	- ดำเนินการเสร็จสิ้นภายในเวลาที่กำหนด
<input type="checkbox"/> ต้นทุน	- ไม่มี เนื่องจากไม่ใช้งบประมาณ
กิจกรรมที่ 6 กิจกรรมรณรงค์รณรงค์รณรงค์โรงพยาบาลทันตกรรม	
<input checked="" type="checkbox"/> ปริมาณ	- มีกิจกรรมเกี่ยวกับทันตสุขภาพอย่างน้อย 2 กิจกรรม
<input checked="" type="checkbox"/> คุณภาพ	- มีข้อมูลเนื้อหาการประชาสัมพันธ์เกี่ยวกับทันตสุขภาพเหมาะสม
<input checked="" type="checkbox"/> เวลา	- ดำเนินการเสร็จสิ้นภายในเวลาที่กำหนด
<input checked="" type="checkbox"/> ต้นทุน	- ใช้งบประมาณตามที่กำหนดไว้

12. ตัวชี้วัดประกอบการประกันคุณภาพตามเกณฑ์มาตรฐาน

EdPEX หมวดที่.....3 และ 7.....

13. ผลที่คาดว่าจะได้รับ

กิจกรรมที่ 1 กิจกรรมการจัดรายการ “ฟันทอล์ค”

- 1) ประชาชนได้รับความรู้และเกิดทัศนคติที่ดีต่อการดูแลสุขภาพภายในช่องปาก ตลอดจนสามารถป้องกันและสร้างเสริมสุขภาพของตนเองได้อย่างถูกต้องต่อไป
- 2) บุคลากรได้มีประสบการณ์ในการให้บริการวิชาการแก่สังคมในรูปแบบของการจัดรายการวิทยุ
- 3) โรงพยาบาลทันตกรรมเป็นที่รู้จักของประชาชนทั่วไป
- 4) เป็นการสร้างเครือข่ายร่วมกันภายในมหาวิทยาลัยธนเรศวร

กิจกรรมที่ 2 กิจกรรมการจัดรายการวิทยุร่วมกับสถานีวิทยุกระจายเสียงแห่งประเทศไทย จังหวัดพิษณุโลก

- 1) ประชาชนได้รับความรู้และเกิดทัศนคติที่ดีต่อการดูแลสุขภาพภายในช่องปาก ตลอดจนสามารถป้องกันและสร้างเสริมสุขภาพของตนเองได้อย่างถูกต้องต่อไป
- 2) บุคลากรได้มีประสบการณ์ในการให้บริการวิชาการแก่สังคมในรูปแบบของการจัดรายการวิทยุ
- 3) โรงพยาบาลทันตกรรมเป็นที่รู้จักของประชาชนทั่วไป
- 4) เป็นการสร้างเครือข่ายร่วมกันภายนอกมหาวิทยาลัยธนเรศวร

กิจกรรมที่ 3 กิจกรรมการออกให้บริการชุมชนด้านทันตสุขภาพ เนื่องในวันเปิดโลกกิจกรรม มหาวิทยาลัยนเรศวร

- 1) นิสิตทันตแพทย์ได้ทำกิจกรรมที่เป็นประโยชน์แก่สังคมร่วมกัน และส่งเสริมความสามัคคีในหมู่คณะ
- 2) นิสิตทันตแพทย์มีศักยภาพในการทำงานเป็นทีม
- 3) นิสิตทันตแพทย์สามารถนำองค์ความรู้ที่เรียนมาประยุกต์ใช้กับสถานการณ์จริงได้อย่างมีประสิทธิภาพ
- 4) นิสิตทันตแพทย์มีทักษะในการสื่อสารความรู้ด้านทันตสุขภาพแก่นิสิตมหาวิทยาลัยนเรศวรได้ถูกต้องและเหมาะสม
- 5) เป็นการสร้างเครือข่ายร่วมกันระหว่างนิสิตภายในมหาวิทยาลัย

กิจกรรมที่ 4 กิจกรรมการจัดทำป้าย แผ่นพับการประชาสัมพันธ์และสื่อส่งเสริมสุขภาพช่องปาก

- 1) ประชาชนได้รับความรู้และเกิดทัศนคติที่ดีต่อการดูแลสุขภาพภายในช่องปากตลอดจนสามารถป้องกันและสร้างเสริมสุขภาพของตนเองได้อย่างถูกต้องต่อไป
- 2) ผู้มารับบริการทางทันตกรรม ได้รับทราบข้อมูล ข่าวสาร โครงการ/กิจกรรมและผลงานของโรงพยาบาลทันตกรรม

กิจกรรมที่ 5 กิจกรรมประชาสัมพันธ์ส่งเสริมความรู้ผ่านสื่อออนไลน์ (เว็บเพจโรงพยาบาลทันตกรรม)

- 1) ประชาชนได้รับความรู้และเกิดทัศนคติที่ดีต่อการดูแลสุขภาพภายในช่องปากตลอดจนสามารถป้องกันและสร้างเสริมสุขภาพของตนเองได้อย่างถูกต้องต่อไป
- 2) ประชาชนสามารถเข้าถึงข้อมูลข่าวสารของโรงพยาบาลทันตกรรม ได้อย่างรวดเร็วและทันต่อเหตุการณ์

กิจกรรมที่ 6 กิจกรรมนเรศวรสัญจรโรงพยาบาลทันตกรรม

- 1) ประชาชนได้รับความรู้และเกิดทัศนคติที่ดีต่อการดูแลสุขภาพภายในช่องปาก ตลอดจนสามารถป้องกันและสร้างเสริมสุขภาพของตนเองได้อย่างถูกต้องต่อไป
- 2) โรงพยาบาลทันตกรรมเป็นที่รู้จักของประชาชนทั่วไป
- 3) เป็นการสร้างเครือข่ายร่วมกัน ทั้งภายในและภายนอกมหาวิทยาลัยนเรศวร

โครงการตามแผนปฏิบัติการประจำปีงบประมาณ พ.ศ. 2564 มหาวิทยาลัยนเรศวร

หน่วยงาน คณะทันตแพทยศาสตร์

1. รหัสโครงการ ทพ.0403/64

ชื่อโครงการ โครงการอบรมเชิงปฏิบัติการ เรื่อง การช่วยเหลือผู้ป่วยในภาวะเจ็บป่วยฉุกเฉินสำหรับนิสิตทันตแพทย์และบุคลากรคณะทันตแพทยศาสตร์

1.1 กิจกรรมที่ 1 กิจกรรมหลักสูตร BLS Provider Course for Health Care Provider สำหรับนิสิตทันตแพทย์ชั้นปีที่ 6

1.2 กิจกรรมที่ 2 กิจกรรมหลักสูตร BLS Provider Course for Health Care Provider สำหรับอาจารย์ทันตแพทย์และเภสัชกร

1.3 กิจกรรมที่ 3 กิจกรรมหลักสูตร BLS Provider for Non-HCP สำหรับบุคลากรสายสนับสนุน

Value Chain



ต้นน้ำ



กลางน้ำ



ปลายน้ำ

2. ความสอดคล้องกับพันธกิจมหาวิทยาลัย

การผลิตบัณฑิต........หลัก.....รอง

การวิจัย.....หลัก.....รอง

การบริการวิชาการแก่สังคม.....หลัก.....รอง

การทำนุบำรุงศิลปวัฒนธรรม.....หลัก.....รอง

การบริหารจัดการ.....หลัก.....รอง

3. ความสอดคล้องกับแผนระดับต่างๆ

3.1 ยุทธศาสตร์การพัฒนามหาวิทยาลัยแผนพัฒนาการศึกษามหาวิทยาลัยนเรศวร ฉบับที่ 12 พ.ศ.2560-2564 ฉบับปรับปรุง (พ.ศ.2563-2564)

ยุทธศาสตร์ที่ 1 การผลิตบัณฑิตให้มีคุณภาพ

กลยุทธ์ที่.....แนวทางการขับเคลื่อนที่.....ตัวชี้วัดที่.....หลัก.....รอง.....

ยุทธศาสตร์ที่ 2 การเพิ่มขีดความสามารถการวิจัย เพื่อสร้างนวัตกรรมสู่ความเป็นเลิศ

กลยุทธ์ที่.....แนวทางการขับเคลื่อนที่.....ตัวชี้วัดที่.....หลัก.....รอง.....

ยุทธศาสตร์ที่ 3 การเสริมสร้างศักยภาพการให้บริการวิชาการเพื่อสร้างความเข้มแข็งให้แก่ชุมชน

กลยุทธ์ที่.....แนวทางการขับเคลื่อนที่.....ตัวชี้วัดที่.....หลัก.....รอง.....

ยุทธศาสตร์ที่ 4 การส่งเสริมการทำนุบำรุงศิลปะและวัฒนธรรม เพื่ออนุรักษ์ สืบสานและเชื่อมโยงกับประเพณี

ของท้องถิ่น

กลยุทธ์ที่.....แนวทางการขับเคลื่อน.....ตัวชี้วัดที่.....หลัก.....รอง.....

ยุทธศาสตร์ที่ 5 การบริหารจัดการเชิงบูรณาการเพื่อความเข้มแข็งและยั่งยืน

กลยุทธ์ที่.....5.1.....แนวทางการขับเคลื่อน.....การบริหารของสถาบันเพื่อการกำกับติดตามผลลัพธ์ตามพันธกิจ

กลุ่มสถาบัน และเอกลักษณ์ของสถาบัน.....ตัวชี้วัดที่.....5.1.1.....หลัก.. ...รอง.....

3.2 แผนพัฒนาฯ ของคณะ/หน่วยงาน

ประเด็นยุทธศาสตร์ที่.....5.....กลยุทธ์ที่.....5.4.....มาตรการที่.....5.4.2.....

4. ภาพรวมโครงการ/การดำเนินงาน

- 4.1 ลักษณะการดำเนินงาน โครงการ การดำเนินงาน
- 4.2 ภายใต้อำนาจ แผนงานบริการสุขภาพ
- 4.3 ลักษณะโครงการ โครงการที่ใช้งบประมาณ โครงการที่ไม่ใช้งบประมาณ
- 4.4 วิธีการดำเนินงาน ดำเนินการเอง จัดจ้าง
- 4.5 รหัส GFMS ของโครงการ(ถ้ามี).....

5. ผู้รับผิดชอบ

- 5.1 หน่วยงานที่รับผิดชอบ โรงพยาบาลทันตกรรม
- 5.2 ผู้รับผิดชอบ คณะกรรมการที่ช่วยเหลือฉุกเฉิน โรงพยาบาลทันตกรรม โทร 6875
- 5.3 ผู้ประสานงาน นางสาวรัตนภรณ์ คุณชนม์ โทร 6875
- 5.4 ผู้รายงานผล นางสาวรัตนภรณ์ คุณชนม์ โทร 6875

6. หลักการและเหตุผล

การอบรมเชิงปฏิบัติการเรื่อง การช่วยเหลือผู้ป่วยในภาวะเจ็บป่วยฉุกเฉิน เป็นการเตรียมความพร้อมในกรณีที่เกิดอุบัติเหตุหรือเกิดภาวะฉุกเฉินภายในโรงพยาบาลทันตกรรม ซึ่งผู้ป่วยที่มาขอรับการรักษาที่มีทั้งผู้ป่วยที่มีสุขภาพสมบูรณ์แข็งแรงและผู้ป่วยที่มีได้มีเฉพาะโรคในช่องปากเพียงอย่างเดียว โดยโรงพยาบาลทันตกรรมไม่สามารถปฏิเสธหรือเลือกผู้ป่วยได้ แต่ยังมีโรคเฉพาะทางระบบอื่นๆ ร่วมด้วย ซึ่งอาจเป็นปัจจัยในการเกิดอุบัติเหตุหรือเกิดภาวะฉุกเฉินภายในโรงพยาบาลทันตกรรมได้และเพื่อเป็นการเตรียมความพร้อมในการขอรับรองคุณภาพคลินิกทันตกรรมจากทันตแพทยสภาและการตรวจประเมินมาตรฐานโรงพยาบาล Healthcare Accreditation (HA) จากสถาบันรับรองคุณภาพสถานพยาบาล (องค์การมหาชน) โดยบุคลากรทุกคนควรได้รับการฝึกอบรมเรื่องการช่วยฟื้นคืนชีพเบื้องต้น อย่างน้อย 1 ครั้งในระยะเวลา 2 ปี โดยสามารถประเมินและให้การปฐมพยาบาลเบื้องต้นแก่ผู้ป่วยได้อย่างถูกต้องตามหลักวิชาการ รวมทั้งมีความสามารถในการจัดการภาวะฉุกเฉินได้อย่างถูกต้องและมีประสิทธิภาพ ซึ่งเป็นส่วนหนึ่งของแนวทางปฏิบัติเพื่อความปลอดภัยทางทันตกรรม (Dental Safety Goals & Guidelines 2015)

ดังนั้น การอบรมเชิงปฏิบัติการเรื่อง การช่วยเหลือผู้ป่วยในภาวะเจ็บป่วยฉุกเฉิน จึงมีความจำเป็นอย่างยิ่งที่บุคลากร คณะทันตแพทยศาสตร์ ต้องมีองค์ความรู้รวมทั้งความสามารถในการให้การวินิจฉัย และการช่วยเหลือผู้ป่วยเบื้องต้นในกรณีที่มีภาวะฉุกเฉินเกิดขึ้น ก่อนที่จะเคลื่อนย้ายผู้ป่วยหรือนำส่งโรงพยาบาล/สถานพยาบาลเพื่อรับการรักษาที่เหมาะสมต่อไป โดยเน้นลงมือปฏิบัติจริงเพื่อนำไปใช้ได้จริง อีกทั้งเป็นการลดความเสี่ยงต่อการเสียชีวิต รวมถึงเป็นการพัฒนาศักยภาพบุคลากรในการทำงานเป็นทีม พัฒนาการดำเนินงานด้านคุณภาพให้เป็นระบบและได้มาตรฐาน อันนำมาซึ่งการพัฒนาอย่างต่อเนื่องและยั่งยืนในโรงพยาบาลทันตกรรมต่อไป

7. วัตถุประสงค์

- 7.1 โรงพยาบาลทันตกรรมได้รับการรับรองมาตรฐาน Healthcare Accreditation (HA) จากสถานพยาบาล (องค์การมหาชน)
- 7.2 โรงพยาบาลทันตกรรมมีแนวทางปฏิบัติเพื่อรองรับภาวะฉุกเฉิน และเพื่อความปลอดภัยของผู้ป่วยตามแนวทางปฏิบัติเพื่อความปลอดภัยทางทันตกรรม (Dental Safety Goals & Guidelines 2015)
- 7.3 เพื่อให้บุคลากรและนิสิตทันตแพทย์โรงพยาบาลทันตกรรม สามารถทำการช่วยชีวิตขั้นพื้นฐานอย่างมีทักษะที่ถูกต้องตามมาตรฐานคุณภาพโรงพยาบาลและบริการสุขภาพ รวมทั้งมาตรฐานแนวทางปฏิบัติเพื่อความปลอดภัยทางทันตกรรม
- 7.4 บุคลากรและนิสิตทันตแพทย์โรงพยาบาลทันตกรรมได้รับรับรองประกาศนียบัตรจากคณะกรรมการมาตรฐานการช่วยชีวิต สมาคมแพทย์โรคหัวใจแห่งประเทศไทยในพระบรมราชูปถัมภ์

7.5 เพื่อให้บุคลากรและนิสิตทันตแพทย์โรงพยาบาลทันตกรรม ได้รู้จักและเลือกใช้วัสดุ อุปกรณ์ต่าง ๆ ในการช่วยชีวิต ได้เหมาะสมกับผู้ป่วย และส่งเสริมการเพิ่มประสิทธิภาพและประสิทธิผล

8. เป้าหมายของโครงการ

8.1. เป้าหมายการดำเนินงาน

เชิงผลผลิต(Output)	- โรงพยาบาลทันตกรรมได้รับการรับรองมาตรฐาน Healthcare Accreditation (HA) จากสถานพยาบาล (องค์การมหาชน) - ผู้เข้าอบรมทุกคนได้รับใบประกาศนียบัตรจากจากคณะกรรมการมาตรฐานการช่วยชีวิตสมาคมแพทย์โรคหัวใจแห่งประเทศไทยในพระบรมราชูปถัมภ์
เชิงผลลัพธ์(Outcome)	- ช่วยเหลือผู้ป่วยเบื้องต้นในกรณีที่มีภาวะฉุกเฉินเกิดขึ้น - สามารถทำการช่วยชีวิตขั้นพื้นฐานอย่างมีทักษะที่ถูกต้องตามมาตรฐานคุณภาพโรงพยาบาล สร้างเครือข่ายระหว่างโรงพยาบาลและหน่วยงานภาครัฐร่วมกัน สามารถต่อยอดการพัฒนา ร่วมกัน

8.2 กลุ่มเป้าหมาย (รายกิจกรรม)

เป้าหมาย	หน่วยนับ	จำนวน		
		กิจกรรมที่ 1	กิจกรรมที่ 2	กิจกรรมที่ 3
จำนวนผู้เข้าร่วมโครงการจำนวนทั้งสิ้น	คน	80	80	80
นิสิต	คน	80	-	-
บุคลากรสายวิชาการ	คน	-	80	-
บุคลากรสายสนับสนุน	คน	-	-	80

8.3. กิจกรรม/เนื้อหาที่/แผนการใช้จ่ายงบประมาณที่จะดำเนินการ (รายกิจกรรม)

กิจกรรม	งบประมาณ (บาท)	ปีงบประมาณ พ.ศ. 2564 (บาท)											
		ไตรมาส 1			ไตรมาส 2			ไตรมาส 3			ไตรมาส 4		
		ต.ค.	พ.ย.	ธ.ค.	ม.ค.	ก.พ.	มี.ค.	เม.ย.	พ.ค.	มิ.ย.	ก.ค.	ส.ค.	ก.ย.
กิจกรรมที่ 1 หลักสูตร BLS Provider Course for Health Care Provider สำหรับนิสิตทันตแพทย์ชั้นปีที่ 6													
ขั้นวางแผนงาน (P)	-			↔									
1 ประชุมวางแผนโครงการ				↔									
ขั้นดำเนินการ (D)	58,300			↔									
1. ประสานงานกับหน่วยงานที่เกี่ยวข้อง				↔									
2.. ขออนุมัติดำเนินโครงการ				↔									
3. ประชาสัมพันธ์โครงการและเตรียมสถานที่				↔									
4. ดำเนินโครงการ					↔								
ขั้นสรุปและประเมินผล (C)	-						↔						
1. วิเคราะห์ข้อมูลเพื่อประเมินผล							↔						

กิจกรรม	งบประมาณ (บาท)	ปีงบประมาณ พ.ศ. 2564 (บาท)											
		ไตรมาส 1			ไตรมาส 2			ไตรมาส 3			ไตรมาส 4		
		ต.ค.	พ.ย.	ธ.ค.	ม.ค.	ก.พ.	มี.ค.	เม.ย.	พ.ค.	มิ.ย.	ก.ค.	ส.ค.	ก.ย.
2. จัดทำสรุปผลการดำเนินโครงการต่อคณะกรรมการประจำคณะฯ													
ชั้นปรับปรุงตามผลการประเมิน (A) 1. นำสรุปผลการดำเนินและข้อเสนอแนะเข้าที่ประชุมทีมช่วยเหลือฉุกเฉิน 2. เพิ่มข้อปรับปรุงในแผนปฏิบัติการในปีงบประมาณถัดไป	-							↔					
กิจกรรมที่ 2 หลักสูตร BLS Provider Course for Health Care Provider สำหรับอาจารย์ ทันตแพทย์และเภสัชกร													
ชั้นวางแผนงาน (P) 1 ประชุมวางแผนโครงการ	-				↔								
ชั้นดำเนินการ (D) 1. ประสานงานกับหน่วยงานที่เกี่ยวข้อง 2. ขออนุมัติดำเนินโครงการ 3. ประชาสัมพันธ์โครงการและเตรียมสถานที่ 4. ดำเนินโครงการ	58,300					↔		↔					
ชั้นสรุปและประเมินผล (C) 1. วิเคราะห์ข้อมูลเพื่อประเมินผล 2. จัดทำสรุปผลการดำเนินโครงการต่อคณะกรรมการประจำคณะฯ	-							↔		↔			
ชั้นปรับปรุงตามผลการประเมิน (A) 1. นำสรุปผลการดำเนินและข้อเสนอแนะเข้าที่ประชุมทีมช่วยเหลือฉุกเฉิน 2. เพิ่มข้อปรับปรุงในแผนปฏิบัติการในปีงบประมาณถัดไป	-									↔			

กิจกรรม	งบประมาณ (บาท)	ปีงบประมาณ พ.ศ. 2564 (บาท)											
		ไตรมาส 1			ไตรมาส 2			ไตรมาส 3			ไตรมาส 4		
		ต.ค.	พ.ย.	ธ.ค.	ม.ค.	ก.พ.	มี.ค.	เม.ย.	พ.ค.	มิ.ย.	ก.ค.	ส.ค.	ก.ย.
กิจกรรมที่ 3 หลักสูตร BLS Provider for Non-HCP สำหรับบุคลากรสายสนับสนุน													
ขั้นวางแผนงาน (P) 1. ประชุมวางแผนโครงการ	-				↔								
ขั้นดำเนินการ (D) 1. ประสานงานกับหน่วยงานที่เกี่ยวข้อง 2. ขออนุมัติดำเนินโครงการ 3. ประชาสัมพันธ์โครงการและเตรียมสถานที่ 4. ดำเนินโครงการ	58,300					↔		↔					
ขั้นสรุปและประเมินผล (C) 1. วิเคราะห์ข้อมูลเพื่อประเมินผล 2. จัดทำสรุปผลการดำเนินโครงการต่อคณะกรรมการประจำคณะฯ	-							↔		↔			
ขั้นปรับปรุงตามผลการประเมิน (A) 1. นำสรุปผลการดำเนินและข้อเสนอแนะเข้าที่ประชุมทีมช่วยเหลือฉุกเฉิน 2. เพิ่มข้อปรับปรุงในแผนปฏิบัติการในปีงบประมาณถัดไป	-									↔		↔	
รวม	174,900	-			58,300			116,600			-		

9. งบประมาณ

9.1 แหล่งงบประมาณ

งบประมาณรายได้ 174,900 บาท

แหล่งงบประมาณ : เงินงบประมาณรายได้ ประจำปีงบประมาณ 2564 กองทุนบริการสุขภาพ แผนงานบริการสุขภาพ งานบริการรักษาพยาบาล โรงพยาบาลทันตกรรม เงินอุดหนุน เงินอุดหนุนทั่วไป โครงการบริหารพัฒนาบุคลากร โครงการอบรมเชิงปฏิบัติการ เรื่อง การช่วยเหลือผู้ป่วยในภาวะเจ็บป่วยฉุกเฉินสำหรับนิสิตทันตแพทย์และบุคลากรคณะทันตแพทยศาสตร์

9.2 รายละเอียดค่าใช้จ่าย (จำแนกหมวดค่าใช้จ่ายเป็นไปตามระเบียบทางราชการ)

กิจกรรมที่ 1 หลักสูตร BLS Provider Course for Health Care Provider สำหรับนิสิตทันตแพทย์ชั้นปีที่ 6

ลำดับ	รายการ	รายได้ (บาท)
1	ค่าตอบแทนวิทยากร	37,200
2	ค่าเดินทางวิทยากร	5,000
3	ค่าอาหารว่างและเครื่องดื่ม	2,400
4	ค่าเลี้ยงรับรองวิทยากร	2,700
5	ค่าที่พักวิทยากร	3,000
6	ค่าใบรับรองประกาศนียบัตร	8,000
รวม		58,300

*หมายเหตุ ถัวเฉลี่ยจ่ายภายในหมวดรายจ่ายแต่ละหมวด

กิจกรรมที่ 2 หลักสูตร BLS Provider Course for Health Care Provider สำหรับอาจารย์ ทันตแพทย์และ

เภสัชกร

ลำดับ	รายการ	รายได้ (บาท)
1	ค่าตอบแทนวิทยากร	37,200
2	ค่าเดินทางวิทยากร	5,000
3	ค่าอาหารว่างและเครื่องดื่ม	2,400
4	ค่าเลี้ยงรับรองวิทยากร	2,700
5	ค่าที่พักวิทยากร	3,000
6	ค่าใบรับรองประกาศนียบัตร	8,000
รวม		58,300

*หมายเหตุ ถัวเฉลี่ยจ่ายภายในหมวดรายจ่ายแต่ละหมวด

กิจกรรมที่ 3 หลักสูตร BLS Provider for Non-HCP สำหรับบุคลากรสายสนับสนุน

ลำดับ	รายการ	รายได้ (บาท)
1	ค่าตอบแทนวิทยากร	37,200
2	ค่าเดินทางวิทยากร	5,000
3	ค่าอาหารว่างและเครื่องดื่ม	2,400
4	ค่าเลี้ยงรับรองวิทยากร	2,700
5	ค่าที่พักวิทยากร	3,000
6	ค่าใบรับรองประกาศนียบัตร	8,000
รวม		58,300

*หมายเหตุ ถัวเฉลี่ยจ่ายภายในหมวดรายจ่ายแต่ละหมวด

10. วัน เวลา และสถานที่ในการดำเนินการ

กิจกรรม	วัน เวลา ในการจัดกิจกรรม	สถานที่จัดกิจกรรม
กิจกรรมที่ 1	วันพฤหัสบดีที่ 21 มกราคม 2564 เวลา 8.00 – 16.30 น.	คณะแพทยศาสตร์ มหาวิทยาลัยนเรศวร
กิจกรรมที่ 2	วันพฤหัสบดีที่ 1 เมษายน 2564 เวลา 8.00 – 16.30 น.	คณะแพทยศาสตร์ มหาวิทยาลัยนเรศวร
กิจกรรมที่ 3	วันพุธที่ 31 มีนาคม 2564 เวลา 8.00 – 16.30 น.	คณะแพทยศาสตร์ มหาวิทยาลัยนเรศวร

11. ตัวชี้วัดความสำเร็จโครงการ (KPI)

ประเภท	ตัวชี้วัดความสำเร็จ (KPI)
กิจกรรมที่ 1	
<input checked="" type="checkbox"/> ปริมาณ	- กลุ่มเป้าหมายเข้าร่วมโครงการฯ ร้อยละ 100
<input checked="" type="checkbox"/> คุณภาพ	- นำองค์ความรู้ที่ได้จากการโครงการฯ นำมาประยุกต์ใช้ในวิชาชีพ
<input checked="" type="checkbox"/> เวลา	- ดำเนินการเสร็จสิ้นภายในเวลาที่กำหนด
<input checked="" type="checkbox"/> ต้นทุน	- ใช้งบประมาณตามที่กำหนดไว้
กิจกรรมที่ 2	
<input checked="" type="checkbox"/> ปริมาณ	- กลุ่มเป้าหมายเข้าร่วมโครงการฯ ร้อยละ 100
<input checked="" type="checkbox"/> คุณภาพ	- นำองค์ความรู้ที่ได้จากการโครงการฯ นำมาประยุกต์ใช้ในวิชาชีพ
<input checked="" type="checkbox"/> เวลา	- ดำเนินการเสร็จสิ้นภายในเวลาที่กำหนด
<input checked="" type="checkbox"/> ต้นทุน	- ใช้งบประมาณตามที่กำหนดไว้
กิจกรรมที่ 3	
<input checked="" type="checkbox"/> ปริมาณ	- กลุ่มเป้าหมายเข้าร่วมโครงการฯ ร้อยละ 100
<input checked="" type="checkbox"/> คุณภาพ	- นำองค์ความรู้ที่ได้จากการโครงการฯ นำมาประยุกต์ใช้ในวิชาชีพ
<input checked="" type="checkbox"/> เวลา	- ดำเนินการเสร็จสิ้นภายในเวลาที่กำหนด
<input checked="" type="checkbox"/> ต้นทุน	- ใช้งบประมาณตามที่กำหนดไว้

12. ตัวชี้วัดประกอบการประกันคุณภาพตามเกณฑ์มาตรฐาน

EdPEX หมวดที่.....4 ข้อ 4.1.....

13. ผลที่คาดว่าจะได้รับ

- 1) โรงพยาบาลทันตกรรมมีแนวทางปฏิบัติเพื่อรองรับภาวะฉุกเฉิน และเพื่อความปลอดภัยของผู้ป่วย
- 2) บุคลากรและนิสิตทันตแพทย์มีความรู้ ความเข้าใจเกี่ยวกับการปฐมพยาบาลเบื้องต้นอย่างถูกวิธีและสามารถวินิจฉัย/ช่วยเหลือผู้ป่วยเบื้องต้นในกรณีที่มีภาวะฉุกเฉินเกิดขึ้น
- 3) บุคลากรและนิสิตทันตแพทย์โรงพยาบาลทันตกรรม สามารถช่วยชีวิตขั้นพื้นฐานอย่างมีทักษะที่ถูกต้องตามมาตรฐานคุณภาพโรงพยาบาลและบริการสุขภาพ

โครงการตามแผนปฏิบัติการประจำปีงบประมาณ พ.ศ. 2564 มหาวิทยาลัยนเรศวร

หน่วยงาน คณะทันตแพทยศาสตร์

1. รหัสโครงการ ทพ.0404/64

ชื่อโครงการ โครงการอบรมเชิงปฏิบัติการ เรื่อง การปฐมพยาบาลเบื้องต้นและการช่วยชีวิตขั้นพื้นฐาน

1.1 กิจกรรมที่ 1 กิจกรรมการดูแลผู้ป่วยที่มีภาวะแพ้ชนิดรุนแรงอย่างเฉียบพลัน

1.2 กิจกรรมที่ 2 กิจกรรมการกู้ฟื้นคืนชีพขั้นพื้นฐานด้วยการ CPR และเครื่อง AED

Value Chain ต้นน้ำ กลางน้ำ ปลายน้ำ

2. ความสอดคล้องกับพันธกิจมหาวิทยาลัย

- การผลิตบัณฑิต........หลัก.....รอง การวิจัย.....หลัก.....รอง
- การบริการวิชาการแก่สังคม.....หลัก.....รอง การทำนุบำรุงศิลปวัฒนธรรม.....หลัก.....รอง
- การบริหารจัดการ.....หลัก.....รอง

3. ความสอดคล้องกับแผนระดับต่างๆ

3.1 ยุทธศาสตร์การพัฒนามหาวิทยาลัยแผนพัฒนาการศึกษามหาวิทยาลัยนเรศวร ฉบับที่ 12 พ.ศ.2560-2564 ฉบับปรับปรุง (พ.ศ.2563-2564)

- ยุทธศาสตร์ที่ 1 การผลิตบัณฑิตให้มีคุณภาพ
กลยุทธ์ที่.....แนวทางการขับเคลื่อนที่.....ตัวชี้วัดที่.....หลัก.....รอง.....
- ยุทธศาสตร์ที่ 2 การเพิ่มขีดความสามารถการวิจัย เพื่อสร้างนวัตกรรมสู่ความเป็นเลิศ
กลยุทธ์ที่.....แนวทางการขับเคลื่อนที่.....ตัวชี้วัดที่.....หลัก.....รอง.....
- ยุทธศาสตร์ที่ 3 การเสริมสร้างศักยภาพการให้บริการวิชาการเพื่อสร้างความเข้มแข็งให้แก่ชุมชน
กลยุทธ์ที่.....แนวทางการขับเคลื่อนที่.....ตัวชี้วัดที่.....หลัก.....รอง.....
- ยุทธศาสตร์ที่ 4 การส่งเสริมการทำนุบำรุงศิลปและวัฒนธรรม เพื่ออนุรักษ์ สืบสานและเชื่อมโยงกับประเพณี
ของท้องถิ่น
กลยุทธ์ที่.....แนวทางการขับเคลื่อน.....ตัวชี้วัดที่.....หลัก.....รอง.....

ยุทธศาสตร์ที่ 5 การบริหารจัดการเชิงบูรณาการเพื่อความเข้มแข็งและยั่งยืน

กลยุทธ์ที่.....5.1.....แนวทางการขับเคลื่อน.....การบริหารของสถาบันเพื่อการกำกับติดตามผลลัพธ์ตามพันธกิจ
กลุ่มสถาบัน และเอกลักษณ์ของสถาบัน.....ตัวชี้วัดที่.....5.1.1.....หลัก.. ...รอง.....

3.2 แผนพัฒนาฯ ของคณะ/หน่วยงาน

ประเด็นยุทธศาสตร์ที่.....5.....กลยุทธ์ที่.....5.4.....มาตรการที่.....5.4.2.....

4. ภาพรวมโครงการ/การดำเนินงาน

4.1 ลักษณะการดำเนินงาน โครงการ การดำเนินงาน

4.2 ภายใต้อำนาจ แผนงานบริการสุขภาพ

4.3 ลักษณะโครงการ โครงการที่ใช้งบประมาณ โครงการที่ไม่ใช้งบประมาณ

4.4 วิธีการดำเนินงาน ดำเนินการเอง จัดจ้าง

4.5 รหัส GFMS ของโครงการ(ถ้ามี).....

5. ผู้รับผิดชอบ

5.1 หน่วยงานที่รับผิดชอบ	โรงพยาบาลทันตกรรม		
5.2 ผู้รับผิดชอบ	คณะกรรมการทีมช่วยเหลือฉุกเฉิน	โรงพยาบาลทันตกรรม	โทร 6875
5.3 ผู้ประสานงาน	นางสาวรัตนภรณ์ คุณชนม์		โทร 6875
5.4 ผู้รายงานผล	นางสาวรัตนภรณ์ คุณชนม์		โทร 6875

6. หลักการและเหตุผล

การอบรมเชิงปฏิบัติการเรื่อง การดูแลผู้ป่วยที่มีภาวะแพ้ชนิดรุนแรงอย่างเฉียบพลันและการกู้ฟื้นคืนชีพขั้นพื้นฐานด้วยการ CPR และเครื่อง AED เป็นการเตรียมความพร้อมในกรณีที่เกิดเหตุการณ์อันไม่พึงประสงค์หรือเกิดภาวะฉุกเฉินภายในโรงพยาบาลทันตกรรม ซึ่งผู้ป่วยที่มาขอรับการรักษาซึ่งผู้ป่วยที่มีสุขภาพสมบูรณ์แข็งแรงและผู้ป่วยที่อาจแพ้ยาบางชนิดโดยไม่รู้ตัว โดยโรงพยาบาลทันตกรรมไม่สามารถปฏิเสธหรือเลือกผู้ป่วยได้ แต่ยังมีโรคเฉพาะทางระบบอื่นๆ ร่วมด้วย ซึ่งอาจเป็นปัจจัยในการเกิดเหตุการณ์อันไม่พึงประสงค์หรือเกิดภาวะฉุกเฉินภายในโรงพยาบาลทันตกรรมได้

ดังนั้น การอบรมเชิงปฏิบัติการเรื่อง การดูแลผู้ป่วยที่มีภาวะแพ้ชนิดรุนแรงอย่างเฉียบพลันและการกู้ฟื้นคืนชีพขั้นพื้นฐานด้วยการ CPR และเครื่อง AED จึงมีความจำเป็นอย่างยิ่งที่บุคลากรโรงพยาบาลทันตกรรม ต้องมีองค์ความรู้รวมทั้งความสามารถในการให้การวินิจฉัยและการช่วยเหลือผู้ป่วยเบื้องต้นในกรณีที่มีภาวะฉุกเฉินเกิดขึ้น โดยเน้นลงมือปฏิบัติจริงเพื่อนำไปใช้ได้จริง อีกทั้งเป็นการลดความเสี่ยงต่อการเสียชีวิต รวมถึงเป็นการพัฒนาศักยภาพบุคลากรในการทำงานเป็นทีม พัฒนาการดำเนินงานด้านคุณภาพให้เป็นระบบและได้มาตรฐาน อันนำมาซึ่งการพัฒนาอย่างต่อเนื่องและยั่งยืนในโรงพยาบาลทันตกรรมต่อไป

7. วัตถุประสงค์

7.1 เพื่อให้บุคลากรและนิสิตทันตแพทย์โรงพยาบาลทันตกรรม สามารถทำการช่วยชีวิตขั้นพื้นฐานอย่างมีทักษะที่ถูกต้องตามมาตรฐานคุณภาพโรงพยาบาลและบริการสุขภาพ รวมทั้งมาตรฐานแนวทางปฏิบัติเพื่อความปลอดภัยทางทันตกรรม

7.2 เพื่อให้บุคลากรและนิสิตทันตแพทย์โรงพยาบาลทันตกรรม ได้รู้จักและเลือกใช้วัสดุ อุปกรณ์ต่าง ๆ ในการช่วยชีวิตได้เหมาะสมกับผู้ป่วย

8. เป้าหมายของโครงการ

8.1. เป้าหมายการดำเนินงาน

เชิงผลผลิต(Output)	- บุคลากรได้รับความรู้การช่วยชีวิตขั้นพื้นฐานอย่างมีทักษะที่ถูกต้องตามมาตรฐาน
เชิงผลลัพธ์(Outcome)	- ช่วยเหลือผู้ป่วยเบื้องต้นในกรณีที่มีภาวะฉุกเฉินเกิดขึ้น - สามารถทำการช่วยชีวิตขั้นพื้นฐานอย่างมีทักษะที่ถูกต้องตามมาตรฐานคุณภาพโรงพยาบาล

8.2 กลุ่มเป้าหมาย (รายกิจกรรม)

เป้าหมาย	หน่วยนับ	จำนวน	
		กิจกรรมที่ 1	กิจกรรมที่ 2
จำนวนผู้เข้าร่วมโครงการจำนวนทั้งสิ้น	คน	50	220
นิสิต	คน	-	70
บุคลากรสายวิชาการ	คน	50	70
บุคลากรสายสนับสนุน	คน	-	80

8.3. กิจกรรม/เนื้อหาที่/แผนการใช้จ่ายงบประมาณที่จะดำเนินการ (รายกิจกรรม)

กิจกรรม	งบประมาณ (บาท)	ปีงบประมาณ พ.ศ. 2564 (บาท)											
		ไตรมาส 1			ไตรมาส 2			ไตรมาส 3			ไตรมาส 4		
		ต.ค.	พ.ย.	ธ.ค.	ม.ค.	ก.พ.	มี.ค.	เม.ย.	พ.ค.	มิ.ย.	ก.ค.	ส.ค.	ก.ย.
กิจกรรมที่ 1 กิจกรรมการดูแลผู้ป่วยที่มีภาวะแพ้ชนิดรุนแรงอย่างเฉียบพลัน													
ชั้นวางแผนงาน (P) 1. ประชุมวางแผนโครงการ	-	↔											
ชั้นดำเนินการ (D) 1. ประสานงานกับหน่วยงานที่เกี่ยวข้อง 2. ขออนุมัติดำเนินโครงการ 3. ประชาสัมพันธ์โครงการและเตรียมสถานที่ 4. ดำเนินโครงการ	2,950	↔	↔	↔									
ชั้นสรุปและประเมินผล (C) 1. วิเคราะห์ข้อมูลเพื่อประเมินผล 2. จัดทำสรุปผลการดำเนินโครงการต่อคณะกรรมการประจำคณะฯ	-		↔		↔								
ชั้นปรับปรุงตามผลการประเมิน (A) 1. นำสรุปผลการดำเนินและข้อเสนอแนะเข้าที่ประชุมทีมช่วยเหลือฉุกเฉิน 2. เพิ่มข้อปรับปรุงในแผนปฏิบัติการในปีงบประมาณถัดไป	-			↔		↔							
กิจกรรมที่ 2 กิจกรรมการกู้ชีพขั้นพื้นฐานด้วยการ CPR และเครื่อง AED													
ชั้นวางแผนงาน (P) 1. ประชุมวางแผนโครงการ	-	↔											
ชั้นดำเนินการ (D) 1. ประสานงานกับหน่วยงานที่เกี่ยวข้อง 2. ขออนุมัติดำเนินโครงการ 3. ประชาสัมพันธ์โครงการและเตรียมสถานที่ 4. ดำเนินโครงการ	52,200		↔	↔	↔								

กิจกรรม	งบประมาณ (บาท)	ปีงบประมาณ พ.ศ. 2564 (บาท)											
		ไตรมาส 1			ไตรมาส 2			ไตรมาส 3			ไตรมาส 4		
		ต.ค.	พ.ย.	ธ.ค.	ม.ค.	ก.พ.	มี.ค.	เม.ย.	พ.ค.	มิ.ย.	ก.ค.	ส.ค.	ก.ย.
ขั้นสรุปและประเมินผล (C) 1. วิเคราะห์ข้อมูลเพื่อประเมินผล 2. จัดทำสรุปผลการดำเนินงาน โครงการต่อคณะกรรมการ ประจำคณะฯ	-					↔							
ขั้นปรับปรุงตามผลการประเมิน (A) 1. นำสรุปผลการดำเนินงานและ ข้อเสนอแนะเข้าที่ประชุมทีม ช่วยเหลือฉุกเฉิน 2. เพิ่มข้อปรับปรุงในแผนปฏิบัติ การในปีงบประมาณถัดไป	-							↔					
รวม	55,150	2,950			52,200			-			-		

9. งบประมาณ

9.1 แหล่งงบประมาณ

งบประมาณรายได้ 55,100 บาท

แหล่งงบประมาณ : เงินงบประมาณรายได้ ประจำปีงบประมาณ 2564 กองทุนบริการสุขภาพ แผนงานบริการสุขภาพ งานบริการรักษาพยาบาล โรงพยาบาลทันตกรรม เงินอุดหนุน เงินอุดหนุนทั่วไป โครงการบริหารพัฒนาบุคลากร โครงการอบรมเชิงปฏิบัติการ เรื่อง การปฐมพยาบาลเบื้องต้นและการช่วยชีวิตขั้นพื้นฐาน

9.2 รายละเอียดค่าใช้จ่าย (จำแนกหมวดค่าใช้จ่ายเป็นไปตามระเบียบทางราชการ)

กิจกรรมที่ 1 กิจกรรมการดูแลผู้ป่วยที่มีภาวะแพ้ชนิดรุนแรงอย่างเฉียบพลัน

ลำดับ	รายการ	รายได้ (บาท)
1	ค่าวัสดุวิทยาศาสตร์และการแพทย์	1,000
2	ค่าอาหารว่างและเครื่องดื่ม	1,950
รวม		2,950

*หมายเหตุ ถัวเฉลี่ยจ่ายภายในหมวดรายจ่ายแต่ละหมวด

กิจกรรมที่ 2 กิจกรรมการกู้ฟื้นคืนชีพขั้นพื้นฐานด้วยการ CPR และเครื่อง AED

ลำดับ	รายการ	รายได้ (บาท)
1	ค่าตอบแทนวิทยากร	30,600
2	ค่าอาหารว่างและเครื่องดื่ม	10,800
3	ค่าอาหารกลางวัน	10,800
รวม		52,200

*หมายเหตุ ถัวเฉลี่ยจ่ายภายในหมวดรายจ่ายแต่ละหมวด

10. วัน เวลา และสถานที่ในการดำเนินการ

กิจกรรม	วัน เวลา ในการจัดกิจกรรม	สถานที่จัดกิจกรรม
กิจกรรมที่ 1	วันพุธที่ 11 พฤศจิกายน 2563 เวลา 13.00 – 15.30 น.	โรงพยาบาลทันตกรรม คณะทันตแพทยศาสตร์ มหาวิทยาลัยนเรศวร
กิจกรรมที่ 2	วันพฤหัสบดีที่ 1 เมษายน 2564 เวลา 8.30 – 16.30 น.	โรงพยาบาลทันตกรรม คณะทันตแพทยศาสตร์ มหาวิทยาลัยนเรศวร

11. ตัวชี้วัดความสำเร็จโครงการ (KPI)

ประเภท	ตัวชี้วัดความสำเร็จ (KPI)
กิจกรรมที่ 1 กิจกรรมการดูแลผู้ป่วยที่มีภาวะแพ้ชนิดรุนแรงอย่างเฉียบพลัน	
<input checked="" type="checkbox"/> ปริมาณ	- กลุ่มเป้าหมายเข้าร่วมโครงการฯ ร้อยละ 60
<input checked="" type="checkbox"/> คุณภาพ	- นำองค์ความรู้ที่ได้จากการโครงการฯ นำมาประยุกต์ใช้ในวิชาชีพ
<input checked="" type="checkbox"/> เวลา	- ดำเนินการเสร็จสิ้นภายในเวลาที่กำหนด
<input checked="" type="checkbox"/> ต้นทุน	- ใช้งบประมาณตามที่กำหนดไว้
กิจกรรมที่ 2 กิจกรรมการกู้ฟื้นคืนชีพขั้นพื้นฐานด้วยการ CPR และเครื่อง AED	
<input checked="" type="checkbox"/> ปริมาณ	- กลุ่มเป้าหมายเข้าร่วมโครงการฯ ร้อยละ 100
<input checked="" type="checkbox"/> คุณภาพ	- นำองค์ความรู้ที่ได้จากการโครงการฯ นำมาประยุกต์ใช้ในวิชาชีพ
<input checked="" type="checkbox"/> เวลา	- ดำเนินการเสร็จสิ้นภายในเวลาที่กำหนด
<input checked="" type="checkbox"/> ต้นทุน	- ใช้งบประมาณตามที่กำหนดไว้

12. ตัวชี้วัดประกอบการประกันคุณภาพตามเกณฑ์มาตรฐาน

EdPEx หมวดที่.....4 ข้อ 4.1.....

13. ผลที่คาดว่าจะได้รับ

- บุคลากรและนิสิตทันตแพทย์โรงพยาบาลทันตกรรม สามารถทำการช่วยชีวิตขั้นพื้นฐานอย่างมีทักษะที่ถูกต้องตามมาตรฐานคุณภาพโรงพยาบาลและบริการสุขภาพ รวมทั้งมาตรฐานแนวทางปฏิบัติเพื่อความปลอดภัยทางทันตกรรม
- บุคลากรและนิสิตทันตแพทย์มีความรู้ ความเข้าใจเกี่ยวกับการปฐมพยาบาลเบื้องต้นอย่างถูกวิธีและสามารถวินิจฉัย/ช่วยเหลือผู้ป่วยเบื้องต้นในกรณีที่มีภาวะฉุกเฉินเกิดขึ้น
- บุคลากรโรงพยาบาลทันตกรรม ได้รู้จักและเลือกใช้วัสดุ อุปกรณ์ต่าง ๆ ในการช่วยชีวิตได้เหมาะสมกับผู้ป่วย

โครงการตามแผนปฏิบัติการประจำปีงบประมาณ พ.ศ. 2564 มหาวิทยาลัยนเรศวร

หน่วยงาน คณะทันตแพทยศาสตร์

1. รหัสโครงการ ทพ.0405/64

ชื่อโครงการ โครงการอบรมเชิงปฏิบัติการ เรื่อง การซ่อมหมี่ไฟในคณะทันตแพทยศาสตร์และโรงพยาบาลทันตกรรม 7
กิจกรรมอบรมเรื่องการซ่อมหมี่ไฟ และการฝึกภาคปฏิบัติ

Value Chain ต้นน้ำ กลางน้ำ ปลายน้ำ

2. ความสอดคล้องกับพันธกิจมหาวิทยาลัย

- การผลิตบัณฑิต.....หลัก.....รอง การวิจัย.....หลัก.....รอง
 การบริการวิชาการแก่สังคม.....หลัก.....รอง การทำนุบำรุงศิลปวัฒนธรรม.....หลัก.....รอง
 การบริหารจัดการ.... ✓หลัก.....รอง

3. ความสอดคล้องกับแผนระดับต่างๆ

3.1 ยุทธศาสตร์การพัฒนามหาวิทยาลัยแผนพัฒนามหาวิทยาลัยนเรศวร ฉบับที่ 12 พ.ศ.2560-2564
ฉบับปรับปรุง (พ.ศ.2563-2564)

- ยุทธศาสตร์ที่ 1 การผลิตบัณฑิตให้มีคุณภาพ
กลยุทธ์ที่.....แนวทางการขับเคลื่อนที่.....ตัวชี้วัดที่.....หลัก.....รอง.....
- ยุทธศาสตร์ที่ 2 การเพิ่มขีดความสามารถการวิจัย เพื่อสร้างนวัตกรรมสู่ความเป็นเลิศ
กลยุทธ์ที่.....แนวทางการขับเคลื่อนที่.....ตัวชี้วัดที่.....หลัก.....รอง.....
- ยุทธศาสตร์ที่ 3 การเสริมสร้างศักยภาพการให้บริการวิชาการเพื่อสร้างความเข้มแข็งให้แก่ชุมชน
กลยุทธ์ที่.....แนวทางการขับเคลื่อนที่.....ตัวชี้วัดที่.....หลัก.....รอง.....
- ยุทธศาสตร์ที่ 4 การส่งเสริมการทำนุบำรุงศิลปะและวัฒนธรรม เพื่ออนุรักษ์ สืบสานและเชื่อมโยงกับประเพณี
ของท้องถิ่น
กลยุทธ์ที่.....แนวทางการขับเคลื่อน.....ตัวชี้วัดที่.....หลัก.....รอง.....
- ยุทธศาสตร์ที่ 5 การบริหารจัดการเชิงบูรณาการเพื่อความเข้มแข็งและยั่งยืน
กลยุทธ์ที่.....5.3.....แนวทางการขับเคลื่อน.....5.3.1.....ตัวชี้วัดที่.....5.3.1.1.....หลัก.....รอง.. ✓

3.2 แผนพัฒนาฯ ของคณะ/หน่วยงาน

- ประเด็นยุทธศาสตร์ที่.....3.....กลยุทธ์ที่.....3.3.....มาตรการที่.....-.....

4. ภาพรวมโครงการ/การดำเนินงาน

- 4.1 ลักษณะการดำเนินงาน โครงการ การดำเนินงาน
- 4.2 ภายใต้อำนาจ แผนงานบริการสุขภาพ
- 4.3 ลักษณะโครงการ โครงการที่ใช้งบประมาณ โครงการที่ไม่ใช้งบประมาณ
- 4.4 วิธีการดำเนินงาน ดำเนินการเอง จัดจ้าง
- 4.5 รหัส GFMS ของโครงการ(ถ้ามี).....

5. ผู้รับผิดชอบ

5.1 หน่วยงานที่รับผิดชอบ	โรงพยาบาลทันตกรรม คณะทันตแพทยศาสตร์	
5.2 ผู้รับผิดชอบ	คณะกรรมการทีมทรัพยากรและสิ่งแวดล้อมและความปลอดภัย	
5.3 ผู้ประสานงาน	1. นางสาวเพ็ญภา หมีเทศ	โทร 6062
	2. นางสาวนัจฉรินทร์ นาจิจิตร	โทร 6953
	3. นายวิษณุ วัชราวดี	โทร 6883
5.4 ผู้รายงานผล	นางสาวนัจฉรินทร์ นาจิจิตร	โทร 6953

6. หลักการและเหตุผล

คณะทันตแพทยศาสตร์ มหาวิทยาลัยนเรศวร เป็นหน่วยงานหนึ่งในการให้การศึกษาด้านวิชาการ การฝึกปฏิบัติงานของนิสิตทันตแพทย์ และการให้บริการรักษาสุขภาพช่องปากแก่ประชาชนทั่วไป โดยมีอาจารย์ เจ้าหน้าที่ และนิสิตทันตแพทย์ปฏิบัติงานอยู่ในอาคารเป็นจำนวนมาก ซึ่งในการปฏิบัติงานมีความจำเป็นในการใช้เครื่องมือ และอุปกรณ์ ที่มีความเสี่ยงต่อการเกิดอัคคีภัย

คณะทันตแพทยศาสตร์ มหาวิทยาลัยนเรศวร ได้เล็งเห็นถึงความสำคัญในการจัดทำระบบการเผื่อระวางไฟไหม้ เส้นทาง การหนีไฟ การช่วยเหลือผู้ป่วยเมื่อเกิดเหตุการณ์ไฟไหม้ การเตรียมความพร้อมในการป้องกัน การระงับการเกิดสาธารณภัย และการซ้อมแผนเพื่อรองรับสถานการณ์เมื่อเกิดไฟไหม้แก่บุคลากรและนิสิตทันตแพทย์ จึงได้จัดทำโครงการอบรมเชิงปฏิบัติการ เรื่อง การซ้อมหนีไฟในคณะทันตแพทยศาสตร์ และโรงพยาบาลทันตกรรม

7. วัตถุประสงค์

- 7.1 เพื่อให้บุคลากรและนิสิตทันตแพทย์ ได้มีความรู้ความเข้าใจในการหนีไฟ ป้องกันการสูญเสียทั้งชีวิตและทรัพย์สินจากเหตุการณ์ไฟไหม้
- 7.2 เพื่อสร้างทัศนคติที่ดีต่อบุคลากรและนิสิตทันตแพทย์ในเรื่องการมีส่วนร่วมในการป้องกันไฟไหม้
- 7.3 เพื่อให้บุคลากรและนิสิตทันตแพทย์ สามารถช่วยเหลือผู้ป่วยเมื่อเกิดเหตุการณ์ไฟไหม้ได้

8. เป้าหมายของโครงการ

8.1. เป้าหมายการดำเนินงาน

เชิงผลผลิต(Output)	บุคลากรได้รับความรู้และเข้าใจในขั้นตอนการปฏิบัติตัวเมื่อเกิดเพลิงไหม้ และสามารถช่วยเหลือผู้ป่วยที่มาใช้บริการที่โรงพยาบาลเพื่อป้องกันการสูญเสียทั้งชีวิตและทรัพย์สิน และได้รวบรวมข้อมูลทำคู่มือประกอบโครงการเพื่อแจกจ่ายให้กับบุคลากร
เชิงผลลัพธ์(Outcome)	บุคลากรสามารถนำความรู้ที่ได้รับมาใช้เมื่อเกิดเพลิงไหม้ และสามารถลดการสูญเสียชีวิตและทรัพย์สินได้เมื่อปฏิบัติตามขั้นตอนที่ได้อบรมมา

8.2 กลุ่มเป้าหมาย (รายกิจกรรม)

เป้าหมาย	หน่วยนับ	จำนวน
จำนวนผู้เข้าร่วมโครงการจำนวนทั้งสิ้น	คน	150
นิสิต	คน	40
บุคลากรสายวิชาการ	คน	40
บุคลากรสายสนับสนุน	คน	70

8.3. กิจกรรม/เนื้อหาที่/แผนการใช้จ่ายงบประมาณที่จะดำเนินการ (รายกิจกรรม)

กิจกรรม	งบประมาณ (บาท)	ปีงบประมาณ พ.ศ. 2564 (บาท)											
		ไตรมาส 1			ไตรมาส 2			ไตรมาส 3			ไตรมาส 4		
		ต.ค.	พ.ย.	ธ.ค.	ม.ค.	ก.พ.	มี.ค.	เม.ย.	พ.ค.	มิ.ย.	ก.ค.	ส.ค.	ก.ย.
ขั้นวางแผนงาน (P) 1. วางแผนการจัดโครงการ 2. ประชุมเพื่อเตรียมงาน	-				↔								
ขั้นดำเนินการ (D) 1. ติดต่อประสานงานกับ หน่วยงานที่เกี่ยวข้อง 2. ดำเนินโครงการ	40,700				←	→	→	→					
ขั้นสรุปและประเมินผล (C) 1. วิเคราะห์ข้อมูลเพื่อประมวลผล 2. จัดทำสรุปโครงการ	-								↔	↔			
ขั้นปรับปรุงตามผลการประเมิน (A) 1. นำข้อเสนอแนะเข้าที่ประชุม คณะกรรมการ 2. เพิ่มข้อปรับปรุงในแผนปฏิบัติ การ ปีงบประมาณต่อไป	-										↔	↔	
รวม	40,700		-			-			40,700			-	

9. งบประมาณ

9.1 แหล่งงบประมาณ

งบประมาณรายได้ 40,700 บาท

แหล่งงบประมาณ : เงินงบประมาณรายได้ ประจำปีงบประมาณ 2564 กองทุนบริการสุขภาพ แผนงานบริการสุขภาพ งานบริการรักษาพยาบาล โรงพยาบาลทันตกรรม เงินอุดหนุน เงินอุดหนุนทั่วไป โครงการพัฒนาคุณภาพองค์กร โครงการอบรมเชิงปฏิบัติการ เรื่อง การซ่อมหนีไฟในคณะทันตแพทยศาสตร์และโรงพยาบาลทันตกรรม

9.2 รายละเอียดค่าใช้จ่าย (จำแนกหมวดค่าใช้จ่ายเป็นไปตามระเบียบทางราชการ)

ลำดับ	รายการ	รายได้ (บาท)
1	ค่าตอบแทนวิทยากร การบรรยาย (ช่วงเช้า) (1 ราย x 600 บาท x 3 ชั่วโมง) การฝึกภาคปฏิบัติ (ช่วงบ่าย) (2 ราย x 600 บาท x 3 ชั่วโมง)	5,400
2	ค่าอาหารกลางวันสำหรับบุคลากร (200 ราย x 80 บาท)	16,000
3	ค่าอาหารว่างและเครื่องดื่ม (200 ราย x 30 บาท x 2 มื้อ)	12,000
4	ค่าวัสดุสำนักงาน/โฆษณาและเผยแพร่	6,800
5	ค่าวัสดุงานบ้านงานครัว	500
	รวม	40,700

*หมายเหตุ ถ้าวัดจ่ายภายในหมวดรายจ่ายแต่ละหมวด

10. วัน เวลา และสถานที่ในการดำเนินการ

วัน เวลา ในการจัดกิจกรรม	สถานที่จัดกิจกรรม
วันอังคารที่ 18 พฤษภาคม 2564 เวลา 08.30-16.30 น.	อาคารโรงพยาบาลทันตกรรม

11. ตัวชี้วัดความสำเร็จโครงการ (KPI)

ประเภท	ตัวชี้วัดความสำเร็จ (KPI)
<input checked="" type="checkbox"/> ปริมาณ	ผู้เข้าร่วมโครงการอย่างน้อยร้อยละ 70 1. มีผลประเมินความพึงพอใจในระดับดี/มากขึ้นไป 2. มีการปรับปรุงคู่มือแผนป้องกันและระงับอัคคีภัยและประชาสัมพันธ์ให้ทุกหน่วยงาน ดำเนินการเสร็จสิ้นภายในเวลาที่กำหนด ใช้งบประมาณในการดำเนินโครงการไม่เกินงบประมาณที่ได้กำหนดไว้
<input checked="" type="checkbox"/> คุณภาพ	
<input checked="" type="checkbox"/> เวลา	
<input checked="" type="checkbox"/> ต้นทุน	

12. ตัวชี้วัดประกอบการประกันคุณภาพตามเกณฑ์มาตรฐาน

EdPEX หมวดที่...5 ข้อ 5.1. และ 6 ข้อ..6.1.....

13. ผลที่คาดว่าจะได้รับ

1) ผู้เข้าร่วมโครงการมีความรู้ความเข้าใจในขั้นตอนการปฏิบัติตนเมื่อเกิดเหตุการณ์ไฟไหม้และสามารถนำไปใช้ใน
ชีวิตประจำวันได้

โครงการตามแผนปฏิบัติการประจำปีงบประมาณ พ.ศ. 2564 มหาวิทยาลัยนครสวรรค์

หน่วยงาน คณะทันตแพทยศาสตร์

1. รหัสโครงการ ทพ.0406/64

ชื่อโครงการ โครงการเตรียมความพร้อมนิสิตในบทบาทและการให้บริการในโรงพยาบาลทันตกรรม 7

Value Chain

ต้นน้ำ

กลางน้ำ

ปลายน้ำ

2. ความสอดคล้องกับพันธกิจมหาวิทยาลัย

การผลิตบัณฑิต.....หลัก..... ✓รอง

การวิจัย.....หลัก.....รอง

การบริการวิชาการแก่สังคม.....หลัก..... ✓รอง

การทำนุบำรุงศิลปวัฒนธรรม.....หลัก.....รอง

การบริหารจัดการ.....หลัก.....รอง

3. ความสอดคล้องกับแผนระดับต่างๆ

3.1 ยุทธศาสตร์การพัฒนามหาวิทยาลัยแผนพัฒนามหาวิทยาลัยนครสวรรค์ ฉบับที่ 12 พ.ศ.2560-2564

ฉบับปรับปรุง (พ.ศ.2563-2564)

ยุทธศาสตร์ที่ 1 การผลิตบัณฑิตให้มีคุณภาพ

กลยุทธ์ที่.....1.3.....แนวทางการขับเคลื่อนที่.....1.3.1.....ตัวชี้วัดที่.....1.3.1.2.....หลัก.. ✓รอง.....

ยุทธศาสตร์ที่ 2 การเพิ่มขีดความสามารถการวิจัย เพื่อสร้างนวัตกรรมสู่ความเป็นเลิศ

กลยุทธ์ที่.....แนวทางการขับเคลื่อนที่.....ตัวชี้วัดที่.....หลัก.....รอง.....

ยุทธศาสตร์ที่ 3 การเสริมสร้างศักยภาพการให้บริการวิชาการเพื่อสร้างความเข้มแข็งให้แก่ชุมชน

กลยุทธ์ที่.....3.1.....แนวทางการขับเคลื่อนที่.....3.1.1.....ตัวชี้วัดที่.....3.1.1.4.....หลัก.....รอง... ✓ ...

ยุทธศาสตร์ที่ 4 การส่งเสริมการทำนุบำรุงศิลปะและวัฒนธรรม เพื่ออนุรักษ์ สืบสานและเชื่อมโยงกับประเพณี

ของท้องถิ่น

กลยุทธ์ที่.....แนวทางการขับเคลื่อน.....ตัวชี้วัดที่.....หลัก.....รอง.....

ยุทธศาสตร์ที่ 5 การบริหารจัดการเชิงบูรณาการเพื่อความเข้มแข็งและยั่งยืน

กลยุทธ์ที่.....แนวทางการขับเคลื่อน.....ตัวชี้วัดที่.....หลัก.....รอง.....

3.2 แผนพัฒนาฯ ของคณะ/หน่วยงาน

ประเด็นยุทธศาสตร์ที่.....1.....กลยุทธ์ที่.....1.2.....มาตรการที่.....-.....

4. ภาพรวมโครงการ/การดำเนินงาน

4.1 ลักษณะการดำเนินงาน

โครงการ

การดำเนินงาน

4.2 ภายใต้อำนาจ

-

4.3 ลักษณะโครงการ

โครงการที่ใช้งบประมาณ

โครงการที่ไม่ใช้งบประมาณ

4.4 วิธีการดำเนินงาน

ดำเนินการเอง

จัดจ้าง

4.5 รหัส GFMS ของโครงการ(ถ้ามี).....

5. ผู้รับผิดชอบ

5.1 หน่วยงานที่รับผิดชอบ	โรงพยาบาลทันตกรรม คณะทันตแพทยศาสตร์	
5.2 ผู้รับผิดชอบ	ผู้อำนวยการโรงพยาบาลทันตกรรม	
5.3 ผู้ประสานงาน	นางสาวนัจฉรินทร์ นาจิจิตร	โทร 6953
5.4 ผู้รายงานผล	นางสาวนัจฉรินทร์ นาจิจิตร	โทร 6953

6. หลักการและเหตุผล

โรงพยาบาลทันตกรรม ได้ให้ความสำคัญในเรื่องการเตรียมความพร้อมของนิสิตในการลงปฏิบัติงานคลินิก และการเตรียมความพร้อมของนิสิตเพื่อให้บริการด้านทันตกรรมแก่ผู้ป่วยได้อย่างถูกต้องเหมาะสมเป็นไปตามกฎระเบียบที่โรงพยาบาลทันตกรรมได้กำหนดไว้จึงได้มีการจัดทำคู่มือ และการจัดอบรมให้แก่นิสิตทันตแพทย์ในการลงปฏิบัติงานคลินิก ในส่วนการปฏิบัติตน เวชระเบียน การนัดหมายผู้ป่วย ระบบการจ่ายเงิน ระบบการจ่ายยา การเบิกจ่ายวัสดุต่าง ๆ การใช้งานยูนิททำฟันและการใช้ห้องพักของนิสิตและสถานที่ต่างๆ และการจัดการผู้ป่วย

7. วัตถุประสงค์

- 7.1 เพื่อให้นิสิตมีการเตรียมความพร้อมในการให้บริการทางทันตกรรมแก่ผู้ป่วย
- 7.2 เพื่อให้นิสิตสามารถปฏิบัติตนได้อย่างเหมาะสมตามระเบียบในการลงปฏิบัติงานคลินิก
- 7.3 เพิ่มทัศนคติเกี่ยวกับการปฏิบัติงานโดยเน้นความปลอดภัยของผู้ป่วยเป็นสำคัญ

8. เป้าหมายของโครงการ

8.1. เป้าหมายการดำเนินงาน

เชิงผลผลิต(Output)	นิสิตได้รับคู่มือสำหรับนิสิตทันตแพทย์โดยทางโรงพยาบาลจัดทำขึ้นเพื่อให้นิสิตศึกษาข้อมูลประกอบการลงปฏิบัติงานคลินิก
เชิงผลลัพธ์(Outcome)	นิสิตได้รับความรู้ และเสริมสร้างความปลอดภัยในการลงปฏิบัติงานคลินิก

8.2 กลุ่มเป้าหมาย (รายกิจกรรม)

เป้าหมาย	หน่วยนับ	จำนวน
จำนวนผู้เข้าร่วมโครงการจำนวนทั้งสิ้น	คน	40
นิสิต	คน	30
บุคลากรสายสนับสนุน	คน	10

8.3. กิจกรรม/เนื้อหาที่/แผนการใช้จ่ายงบประมาณที่จะดำเนินการ (รายกิจกรรม)

กิจกรรม	งบประมาณ (บาท)	ปีงบประมาณ พ.ศ. 2564 (บาท)											
		ไตรมาส 1			ไตรมาส 2			ไตรมาส 3			ไตรมาส 4		
		ต.ค.	พ.ย.	ธ.ค.	ม.ค.	ก.พ.	มี.ค.	เม.ย.	พ.ค.	มิ.ย.	ก.ค.	ส.ค.	ก.ย.
ชั้นวางแผนงาน (P) 1. ติดต่อวิทยากร 2. จัดเตรียมเอกสาร และติดต่อประสานงาน	-	↔											
ชั้นดำเนินการ (D) 1. ขออนุมัติโครงการ 2. ประชาสัมพันธ์โครงการ 3. ดำเนินการจัดโครงการ	-	↔	↔	↔									
ชั้นสรุปและประเมินผล (C) 1. สรุปผลการดำเนินกิจกรรมและประเมินผล	-		↔										
ชั้นปรับปรุงตามผลการประเมิน (A) 1. นำผลสรุปและผลการประเมินมาพิจารณา เพื่อปรับปรุงการจัดโครงการในปีต่อไป	-			↔									
รวม	-		-			-			-			-	

9. งบประมาณ

- ไม่มีค่าใช้จ่ายในการดำเนินโครงการ -

10. วัน เวลา และสถานที่ในการดำเนินการ

วัน เวลา ในการจัดกิจกรรม	สถานที่จัดกิจกรรม
วันอังคารที่ 27 ตุลาคม 2563 เวลา 08.30-16.30 น.	อาคารโรงพยาบาลทันตกรรม

11. ตัวชี้วัดความสำเร็จโครงการ (KPI)

ประเภท	ตัวชี้วัดความสำเร็จ (KPI)
<input checked="" type="checkbox"/> ปริมาณ	ผู้เข้าร่วมโครงการอย่างน้อยร้อยละ 70
<input checked="" type="checkbox"/> คุณภาพ	1. มีผลประเมินความพึงพอใจในระดับดี/มากขึ้นไป 2. นิสิตมีความรู้ความเข้าใจในการปฏิบัติงานคลินิกและการจัดการผู้ป่วย ร้อยละ 60 โดยวัดจากแบบทดสอบหลังอบรม
<input checked="" type="checkbox"/> เวลา	ดำเนินการเสร็จสิ้นภายในเวลาที่กำหนด
<input checked="" type="checkbox"/> ต้นทุน	ใช้งบประมาณในการดำเนินโครงการไม่เกินงบประมาณที่ได้กำหนดไว้

12. ตัวชี้วัดประกอบการประกันคุณภาพตามเกณฑ์มาตรฐาน

EdPEx หมวดที่...3 ข้อ 3.2 และ 6 ข้อ 6.1.....

13. ผลที่คาดว่าจะได้รับ

- 1) นิสิตมีการเตรียมความพร้อมในการให้บริการทางทันตกรรมแก่ผู้ป่วย
- 2) นิสิตสามารถปฏิบัติตนได้อย่างเหมาะสมตามระเบียบในการลงปฏิบัติงานคลินิก

โครงการตามแผนปฏิบัติการประจำปีงบประมาณ พ.ศ. 2564 มหาวิทยาลัยนเรศวร

หน่วยงาน คณะทันตแพทยศาสตร์

1. รหัสโครงการ ทพ.0407/64

ชื่อโครงการ โครงการอบรมเชิงปฏิบัติการ เรื่อง การพัฒนาศักยภาพและทักษะการทำงานของบุคลากรในการส่งเสริม
ค่านิยมองค์กร “บริการอย่างไรให้ประทับใจ”

Value Chain ต้นน้ำ กลางน้ำ ปลายน้ำ

2. ความสอดคล้องกับพันธกิจมหาวิทยาลัย

- การผลิตบัณฑิต.....หลัก.....รอง การวิจัย.....หลัก.....รอง
 การบริการวิชาการแก่สังคม.....หลัก.....รอง การทำนุบำรุงศิลปวัฒนธรรม.....หลัก.....รอง
 การบริหารจัดการ.....✓...หลัก.....รอง

3. ความสอดคล้องกับแผนระดับต่างๆ

3.1 ยุทธศาสตร์การพัฒนามหาวิทยาลัยแผนพัฒนามหาวิทยาลัยนเรศวร ฉบับที่ 12 พ.ศ.2560-2564
ฉบับปรับปรุง (พ.ศ.2563-2564)

- ยุทธศาสตร์ที่ 1 การผลิตบัณฑิตให้มีคุณภาพ
กลยุทธ์ที่.....แนวทางการขับเคลื่อนที่.....ตัวชี้วัดที่.....หลัก.....รอง.....
- ยุทธศาสตร์ที่ 2 การเพิ่มขีดความสามารถการวิจัย เพื่อสร้างนวัตกรรมสู่ความเป็นเลิศ
กลยุทธ์ที่.....แนวทางการขับเคลื่อนที่.....ตัวชี้วัดที่.....หลัก.....รอง.....
- ยุทธศาสตร์ที่ 3 การเสริมสร้างศักยภาพการให้บริการวิชาการเพื่อสร้างความเข้มแข็งให้แก่ชุมชน
กลยุทธ์ที่.....แนวทางการขับเคลื่อนที่.....ตัวชี้วัดที่.....หลัก.....รอง.....
- ยุทธศาสตร์ที่ 4 การส่งเสริมการทำนุบำรุงศิลปะและวัฒนธรรม เพื่ออนุรักษ์ สืบสานและเชื่อมโยงกับประเพณี
ของท้องถิ่น
กลยุทธ์ที่.....แนวทางการขับเคลื่อน.....ตัวชี้วัดที่.....หลัก.....รอง.....
- ยุทธศาสตร์ที่ 5 การบริหารจัดการเชิงบูรณาการเพื่อความเข้มแข็งและยั่งยืน
กลยุทธ์ที่.....5.2.....แนวทางการขับเคลื่อน..5.2.2...ตัวชี้วัดที่... 5.2.2.1...หลัก.. ✓ ...รอง.....

3.2 แผนพัฒนาฯ ของคณะ/หน่วยงาน

- ประเด็นยุทธศาสตร์ที่.....5.....กลยุทธ์ที่.....5.4.....มาตรการที่.....5.4.11.....

4. ภาพรวมโครงการ/การดำเนินงาน

- 4.1 ลักษณะการดำเนินงาน โครงการ การดำเนินงาน
- 4.2 ภายใต้อำนาจ แผนงานบริการสุขภาพ
- 4.3 ลักษณะโครงการ โครงการที่ใช้งบประมาณ โครงการที่ไม่ใช้งบประมาณ
- 4.4 วิธีการดำเนินงาน ดำเนินการเอง จัดจ้าง
- 4.5 รหัส GFMS ของโครงการ(ถ้ามี).....

5. ผู้รับผิดชอบ

5.1 หน่วยงานที่รับผิดชอบ	โรงพยาบาลทันตกรรม	
5.2 ผู้รับผิดชอบ	ผู้อำนวยการโรงพยาบาลทันตกรรม	โทร 6951
5.3 ผู้ประสานงาน	นางชมพูนุท อัจจิตต์ตระกูล	โทร 6954
5.4 ผู้รายงานผล	นางชมพูนุท อัจจิตต์ตระกูล	โทร 6954

6. หลักการและเหตุผล

โรงพยาบาลทันตกรรม คณะทันตแพทยศาสตร์ เป็นหน่วยงานในการให้บริการทันตกรรมแก่ประชาชน เป็นแหล่งฝึกปฏิบัติงานของนิสิตทันตแพทย์ในการเรียนรู้การทำงานจากประสบการณ์จริง และเป็นสถานที่สำหรับพัฒนาผลงานวิจัยที่เป็นประโยชน์ จำเป็นต้องอาศัยบุคลากรสายสนับสนุนที่มีความรู้ความสามารถ มีบุคลิกภาพที่ดี มีความซื่อสัตย์ มีคุณธรรมจริยธรรม มุ่งเน้นผู้รับบริการเป็นศูนย์กลาง เพื่อผลักดันการบริหารจัดการ การบริการทันตกรรม และการเรียนการสอนในโรงพยาบาลทันตกรรม ให้สอดคล้องกับนโยบายของโรงพยาบาลทันตกรรม ในการมุ่งมั่นให้บริการทางทันตกรรมที่มีคุณภาพและได้มาตรฐาน โดยมีการพัฒนาความรู้ ความสามารถในการทำงานให้มีประสิทธิภาพอย่างต่อเนื่อง เพื่อความพึงพอใจสูงสุดของผู้รับบริการทั้งภายในและภายนอก โรงพยาบาลทันตกรรมจึงเห็นสมควรให้มีการจัดโครงการอบรมเชิงปฏิบัติการ เรื่อง การพัฒนาศักยภาพ และทักษะการทำงานของบุคลากรในการส่งเสริมค่านิยมองค์กร “บริการอย่างไรให้ประทับใจ” เพื่อให้บุคลากรได้แลกเปลี่ยนเรียนรู้วิธีการทำงานด้วยจิตบริการ การสื่อสารที่ดีและมีประสิทธิภาพ การพัฒนาความรู้ความเข้าใจให้บุคลากรมีวิสัยทัศน์เกี่ยวกับคุณภาพการบริการอย่างถูกต้อง และเป็นไปในแนวทางเดียวกัน อีกทั้ง เพื่อเป็นการเพิ่มประสิทธิภาพในการสนับสนุนการฝึกปฏิบัติงานของนิสิตทันตแพทย์ การให้บริการทันตกรรม และการปฏิบัติงานสนับสนุนด้านอื่นๆ อย่างมีประสิทธิภาพต่อไป

7. วัตถุประสงค์

7.1 เพื่อให้บุคลากรได้รับความรู้ และเข้าใจเกี่ยวกับการพัฒนาคุณภาพงานบริการ การสื่อสารที่ดีและมีประสิทธิภาพ การทำงานด้วยจิตบริการ และสามารถนำไปประยุกต์ใช้ในการพัฒนางานบริการ

7.2 เพื่อให้บุคลากรได้ทราบแนวทางในการปรับปรุง และพัฒนาขีดความสามารถของตนในการปฏิบัติงาน

7.3 เพื่อให้บุคลากรได้แลกเปลี่ยนเรียนรู้วิธีการทำงานด้วยจิตบริการมาใช้ในการปฏิบัติงาน และเพื่อให้บุคลากรสามารถสนับสนุนการให้บริการ หรือการเรียนการสอนในรายวิชาที่มีการปฏิบัติงานทางคลินิกของนิสิตทันตแพทย์ได้อย่างมีประสิทธิภาพ

8. เป้าหมายของโครงการ

8.1. เป้าหมายการดำเนินงาน

เชิงผลผลิต(Output)	ผลประเมินความพึงพอใจของผู้มารับบริการได้ระดับมากขึ้นไป
เชิงผลลัพธ์(Outcome)	1) บุคลากรสายสนับสนุนได้รับความรู้ และเข้าใจถึงความสำคัญเกี่ยวกับแนวคิดที่เกี่ยวข้องกับการพัฒนาระบบการปฏิบัติงาน และการพัฒนาคุณภาพงานบริการ 2) บุคลากรสายสนับสนุนได้ทราบแนวทาง และสามารถนำความรู้ที่ได้รับจากการอบรมไปปรับปรุงขีดความสามารถของตนในการปฏิบัติงาน 3) บุคลากรได้แลกเปลี่ยนเรียนรู้วิธีการทำงานด้วยจิตบริการมาใช้ในการปฏิบัติงานให้ประสบความสำเร็จ

8.2 กลุ่มเป้าหมาย (รายกิจกรรม)

เป้าหมาย	หน่วยนับ	จำนวน
จำนวนผู้เข้าร่วมโครงการจำนวนทั้งสิ้น	คน	90
บุคลากรสายวิชาการ	คน	10
บุคลากรสายสนับสนุน	คน	80

8.3. กิจกรรม/เนื้อหาที่/แผนการใช้จ่ายงบประมาณที่จะดำเนินการ (รายกิจกรรม)

กิจกรรม	งบประมาณ (บาท)	ปีงบประมาณ พ.ศ. 2564 (บาท)											
		ไตรมาส 1			ไตรมาส 2			ไตรมาส 3			ไตรมาส 4		
		ต.ค.	พ.ย.	ธ.ค.	ม.ค.	ก.พ.	มี.ค.	เม.ย.	พ.ค.	มิ.ย.	ก.ค.	ส.ค.	ก.ย.
ชั้นวางแผนงาน (P) 1. ติดต่อวิทยากร 2. จัดเตรียมเอกสาร และติดต่อ ประสานงาน	-	↔											
ชั้นดำเนินการ (D) 1. ขออนุมัติโครงการ 2. ประชาสัมพันธ์โครงการ 3. ดำเนินการจัดโครงการ	22,600			↔	↔	↔							
ชั้นสรุปและประเมินผล (C) 1. สรุปผลการดำเนินกิจกรรม และประเมินผล	-					↔							
ชั้นปรับปรุงตามผลการประเมิน (A) 1. นำผลสรุปและผลการประเมิน มาพิจารณา เพื่อปรับปรุงการจัด โครงการในปีต่อไป	-					↔							
รวม	22,600	-			22,600			-			-		

9. งบประมาณ

9.1 แหล่งงบประมาณ

งบประมาณรายได้ 22,600 บาท

แหล่งงบประมาณ : เงินงบประมาณรายได้ ประจำปีงบประมาณ 2564 กองทุนบริการสุขภาพ แผนงานบริการสุขภาพ งานบริการรักษาพยาบาล โรงพยาบาลทันตกรรม เงินอุดหนุน เงินอุดหนุนทั่วไป โครงการบริหารพัฒนาบุคลากร โครงการอบรมเชิงปฏิบัติการ เรื่อง การพัฒนาศักยภาพและทักษะการทำงานของบุคลากรในการส่งเสริมค่านิยมองค์กร

9.2 รายละเอียดค่าใช้จ่าย (จำแนกหมวดค่าใช้จ่ายเป็นไปตามระเบียบทางราชการ)

ลำดับ	รายการ	รายได้ (บาท)
1	ค่าตอบแทนวิทยากร (1 คน x 6 ชม. X 600 บาท)	3,600
2	ค่าเดินทางสำหรับวิทยากร (1 คน x 5,000 บาท)	5,000
3	ค่าที่พักสำหรับวิทยากร (1 คน x 1,400 บาท x 1 คืน)	1,400
4	ค่าอาหารกลางวัน (90 คน x 80 บาท x 1 มื้อ)	7,200
5	ค่าอาหารว่าง (90 คน x 30 บาท x 2 มื้อ)	5,400
6	ค่าของที่ระลึกสำหรับวิทยากร	-
รวม		22,600

*หมายเหตุ ถัวเฉลี่ยจ่ายภายในหมวดรายจ่ายแต่ละหมวด

10. วัน เวลา และสถานที่ในการดำเนินการ

วัน เวลา ในการจัดกิจกรรม	สถานที่จัดกิจกรรม
วันอังคารที่ 23 มีนาคม 2564 เวลา 08.30 -16.30 น.	ณ ห้องประชุมชั้น 2 DT 3227 โรงพยาบาลทันตกรรม

11. ตัวชี้วัดความสำเร็จโครงการ (KPI)

ประเภท	ตัวชี้วัดความสำเร็จ (KPI)
<input checked="" type="checkbox"/> ปริมาณ	ผู้เข้าร่วมโครงการอย่างน้อยร้อยละ 80
<input checked="" type="checkbox"/> คุณภาพ	1. มีผลประเมินความพึงพอใจในระดับดี/มากขึ้นไป 2. ข้อร้องเรียนหรือรายงานอุบัติการณ์เกี่ยวกับการสื่อสารน้อยลงจากปีงบประมาณที่ผ่านมา
<input checked="" type="checkbox"/> เวลา	ดำเนินการเสร็จสิ้นภายในเวลาที่กำหนด
<input checked="" type="checkbox"/> ต้นทุน	ใช้งบประมาณในการดำเนินโครงการไม่เกินงบประมาณที่ได้กำหนดไว้

12. ตัวชี้วัดประกอบการประกันคุณภาพตามเกณฑ์มาตรฐาน

EdPEx หมวดที่...3 ข้อ 3.1 และ 5 ข้อ 5.2.....

13. ผลที่คาดว่าจะได้รับ

- บุคลากรสายสนับสนุนได้รับความรู้ และเข้าใจถึงความสำคัญเกี่ยวกับแนวคิดที่เกี่ยวข้องกับการพัฒนาระบบการปฏิบัติงาน และการพัฒนาคุณภาพงานบริการ
- บุคลากรสายสนับสนุนได้ทราบแนวทาง และสามารถนำความรู้ที่ได้รับจากการอบรมไปปรับปรุงขีดความสามารถของตนในการปฏิบัติงาน
- บุคลากรได้แลกเปลี่ยนเรียนรู้วิธีการทำงานด้วยจิตบริการมาใช้ในการปฏิบัติงานให้ประสบความสำเร็จ

โครงการตามแผนปฏิบัติการประจำปีงบประมาณ พ.ศ. 2564 มหาวิทยาลัยนเรศวร

หน่วยงาน คณะทันตแพทยศาสตร์

1. รหัสโครงการ ทพ.0408/64

ชื่อโครงการ โครงการสัมมนาเชิงปฏิบัติการ เรื่อง การพัฒนาคุณภาพและมาตรฐานการป้องกันและควบคุมการติดเชื้อ

Value Chain ต้นน้ำ กลางน้ำ ปลายน้ำ

2. ความสอดคล้องกับพันธกิจมหาวิทยาลัย

- การผลิตบัณฑิต.....หลัก.....รอง การวิจัย.....หลัก.....รอง
- การบริการวิชาการแก่สังคม.....หลัก.....รอง การทำนุบำรุงศิลปวัฒนธรรม.....หลัก.....รอง
- การบริหารจัดการ.... ✓หลัก.....รอง

3. ความสอดคล้องกับแผนระดับต่างๆ

3.1 ยุทธศาสตร์การพัฒนามหาวิทยาลัยแผนพัฒนามหาวิทยาลัยนเรศวร ฉบับที่ 12 พ.ศ.2560-2564

ฉบับปรับปรุง (พ.ศ.2563-2564)

- ยุทธศาสตร์ที่ 1 การผลิตบัณฑิตให้มีคุณภาพ
กลยุทธ์ที่.....แนวทางการขับเคลื่อนที่.....ตัวชี้วัดที่.....หลัก.....รอง.....
- ยุทธศาสตร์ที่ 2 การเพิ่มขีดความสามารถการวิจัย เพื่อสร้างนวัตกรรมสู่ความเป็นเลิศ
กลยุทธ์ที่.....แนวทางการขับเคลื่อนที่.....ตัวชี้วัดที่.....หลัก.....รอง.....
- ยุทธศาสตร์ที่ 3 การเสริมสร้างศักยภาพการให้บริการวิชาการเพื่อสร้างความเข้มแข็งให้แก่ชุมชน
กลยุทธ์ที่.....แนวทางการขับเคลื่อนที่.....ตัวชี้วัดที่.....หลัก.....รอง.....
- ยุทธศาสตร์ที่ 4 การส่งเสริมการทำนุบำรุงศิลปะและวัฒนธรรม เพื่ออนุรักษ์ สืบสานและเชื่อมโยงกับประเพณี
ของท้องถิ่น
กลยุทธ์ที่.....แนวทางการขับเคลื่อน.....ตัวชี้วัดที่.....หลัก.....รอง.....
- ยุทธศาสตร์ที่ 5 การบริหารจัดการเชิงบูรณาการเพื่อความเข้มแข็งและยั่งยืน
กลยุทธ์ที่.....5.2.....แนวทางการขับเคลื่อน.....5.2.2.....ตัวชี้วัดที่.....5.2.2.1.....หลัก.....✓.....รอง.....

3.2 แผนพัฒนาฯ ของคณะ/หน่วยงาน

- ประเด็นยุทธศาสตร์ที่.....1.....กลยุทธ์ที่.....1.2.....มาตรการที่.....-.....

4. ภาพรวมโครงการ/การดำเนินงาน

- 4.1 ลักษณะการดำเนินงาน โครงการ การดำเนินงาน
- 4.2 ภายใต้อำนาจ แผนงานบริการสุขภาพ
- 4.3 ลักษณะโครงการ โครงการที่ใช้งบประมาณ โครงการที่ไม่ใช้งบประมาณ
- 4.4 วิธีการดำเนินงาน ดำเนินการเอง จัดจ้าง
- 4.5 รหัส GFMS ของโครงการ(ถ้ามี).....

6. หลักการและเหตุผล

มาตรฐานโรงพยาบาล และบริการสุขภาพ ฉบับที่ 4 (ปรับปรุง กรกฎาคม 2561) ตอนที่ I-4 การป้องกันและควบคุมการติดเชื้อ ก. ระบบการป้องกันและควบคุมการติดเชื้อ กำหนดให้ระบบป้องกันและควบคุมการติดเชื้อรวมถึงระบบเฝ้าระวังและติดตามที่เหมาะสมกับบริบท ได้รับการสนับสนุนอย่างเพียงพอและมีการประสานงานที่ดี เพื่อให้อัตราการติดเชื้อภายในโรงพยาบาลต่ำที่สุด

การมีระบบป้องกันและควบคุมการติดเชื้อ ที่มีแนวทางการปฏิบัติเป็นที่ยอมรับและสอดคล้องกับปัญหาสำคัญของโรงพยาบาลนั้น ต้องได้รับการสนับสนุนและประสานความร่วมมือจากทั้งองค์กร เพื่อสร้างเสริมความรู้ ความเข้าใจและพัฒนาทักษะการปฏิบัติงานด้านการป้องกันและควบคุมการติดเชื้อในโรงพยาบาลให้กับผู้ปฏิบัติงานทันตกรรม และเจ้าหน้าที่สายสนับสนุนที่ปฏิบัติงานในโรงพยาบาลทันตกรรม

คณะกรรมการที่ฯ ได้ตระหนักและให้ความสำคัญกับกระบวนการดังกล่าว ซึ่งมีความสำคัญต่อการพัฒนาคุณภาพและมาตรฐานของโรงพยาบาล จึงได้จัดทำโครงการฯ นี้ขึ้น

5. ผู้รับผิดชอบ

5.1 หน่วยงานที่รับผิดชอบ	โรงพยาบาลทันตกรรม คณะทันตแพทยศาสตร์
5.2 ผู้รับผิดชอบ	ประธานคณะกรรมการทีมป้องกันและควบคุมการติดเชื้อ
5.3 ผู้ประสานงาน	นายวัชรพงษ์ แสงใส โทร 6880
5.4 ผู้รายงานผล	นายวัชรพงษ์ แสงใส โทร 6880

7. วัตถุประสงค์

- 7.1 เพื่อให้บุคลากรทราบวิธีการปฏิบัติที่ถูกต้องและเหมาะสม เกี่ยวกับการป้องกันและควบคุมการติดเชื้อ
- 7.2 เพื่อให้บุคลากรได้รับความรู้ และประสบการณ์ด้านเทคโนโลยีการบริหารจัดการเครื่องมือที่ทันสมัย
- 7.3 เพื่อให้เกิดการแลกเปลี่ยนเรียนรู้และสร้างเครือข่ายความร่วมมือกับหน่วยงานภายนอก
- 7.4 เพื่อให้เกิดการพัฒนาคุณภาพและมาตรฐานของโรงพยาบาลทันตกรรมอย่างต่อเนื่อง

8. เป้าหมายของโครงการ

8.1. เป้าหมายการดำเนินงาน

เชิงผลผลิต(Output)	1) มีระบบเฝ้าระวังและติดตามที่เหมาะสมกับโรงพยาบาลทันตกรรม 2) อัตราการติดเชื้อภายในโรงพยาบาลเป็นศูนย์
เชิงผลลัพธ์(Outcome)	1) บุคลากรได้รับความรู้เกี่ยวกับการป้องกันและควบคุมการติดเชื้อ 2) เสริมสร้างประสบการณ์ด้านเทคโนโลยีการบริหารจัดการเครื่องมือ 3) เกิดความปลอดภัยทั้งผู้ปฏิบัติงานและผู้มารับบริการ

8.2 กลุ่มเป้าหมาย (รายกิจกรรม)

เป้าหมาย	หน่วยนับ	จำนวน
จำนวนผู้เข้าร่วมโครงการจำนวนทั้งสิ้น	คน	70
บุคลากรสายสนับสนุน	คน	70

8.3. กิจกรรม/เนื้อหาที่/แผนการใช้จ่ายงบประมาณที่จะดำเนินการ (รายกิจกรรม)

กิจกรรม	งบประมาณ (บาท)	ปีงบประมาณ พ.ศ. 2564 (บาท)											
		ไตรมาส 1			ไตรมาส 2			ไตรมาส 3			ไตรมาส 4		
		ต.ค.	พ.ย.	ธ.ค.	ม.ค.	ก.พ.	มี.ค.	เม.ย.	พ.ค.	มิ.ย.	ก.ค.	ส.ค.	ก.ย.
ชั้นวางแผนงาน (P) 1. ติดต่อวิทยากร 2. จัดเตรียมเอกสาร และติดต่อประสานงาน	-		↔										
ชั้นดำเนินการ (D) 1. ขออนุมัติโครงการ 2. ประชาสัมพันธ์โครงการ 3. ดำเนินการจัดโครงการ	16,200				↔		↔		↔				
ชั้นสรุปและประเมินผล (C) 1. สรุปผลการดำเนินกิจกรรมและประเมินผล	-							↔					
ชั้นปรับปรุงตามผลการประเมิน (A) 1. นำผลสรุปและผลการประเมินมาพิจารณา เพื่อปรับปรุงการจัดโครงการในปีต่อไป	-								↔				
รวม	16,200		-			-		16,200				-	

9. งบประมาณ

9.1 แหล่งงบประมาณ

งบประมาณรายได้ 16,200 บาท

แหล่งงบประมาณ : เงินงบประมาณรายได้ ประจำปีงบประมาณ 2564 กองทุนบริการสุขภาพ แผนงานบริการสุขภาพ งานบริการรักษาพยาบาล โรงพยาบาลทันตกรรม เงินอุดหนุน เงินอุดหนุนทั่วไป โครงการพัฒนาคุณภาพองค์กร โครงการสัมมนาเชิงปฏิบัติการ เรื่อง การพัฒนาคุณภาพและมาตรฐานการป้องกันและควบคุมการติดเชื้อ

9.2 รายละเอียดค่าใช้จ่าย (จำแนกหมวดค่าใช้จ่ายเป็นไปตามระเบียบทางราชการ)

ลำดับ	รายการ	รายได้ (บาท)
1	ค่าตอบแทนวิทยากร (1 คน x 6 ชม. X 600 บาท)	3,600
2	ค่าเดินทางสำหรับวิทยากร (1 คน x 5,000 บาท)	2,800
3	ค่าอาหารกลางวันสำหรับบุคลากร (70 คน x 80 บาท x 1 มื้อ)	5,600
4	ค่าอาหารว่างสำหรับบุคลากร (70 คน x 30 บาท x 2 มื้อ)	4,200
	รวม	16,200

*หมายเหตุ ถัวเฉลี่ยจ่ายภายในหมวดรายจ่ายแต่ละหมวด

10. วัน เวลา และสถานที่ในการดำเนินการ

วัน เวลา ในการจัดกิจกรรม	สถานที่จัดกิจกรรม
วันพุธที่ 24 มีนาคม 2564 เวลา 08.30-16.30 น.	อาคารโรงพยาบาลทันตกรรม

11. ตัวชี้วัดความสำเร็จโครงการ (KPI)

ประเภท	ตัวชี้วัดความสำเร็จ (KPI)
<input checked="" type="checkbox"/> ปริมาณ	ผู้เข้าร่วมโครงการอย่างน้อยร้อยละ 80 1. มีผลประเมินความพึงพอใจในระดับดี/มากขึ้นไป 2. นิสิตมีความรู้ความเข้าใจในการปฏิบัติงานคลินิกและการจัดการผู้ป่วย ร้อยละ 60 โดยวัดจากแบบทดสอบหลังอบรม ดำเนินการเสร็จสิ้นภายในเวลาที่กำหนด ใช้งบประมาณในการดำเนินโครงการไม่เกินงบประมาณที่ได้กำหนดไว้
<input checked="" type="checkbox"/> คุณภาพ	
<input checked="" type="checkbox"/> เวลา	
<input checked="" type="checkbox"/> ต้นทุน	

12. ตัวชี้วัดประกอบการประกันคุณภาพตามเกณฑ์มาตรฐาน

EdPEX หมวดที่....4 ข้อ 4.1. และ 6 ข้อ 6.1.....

13. ผลที่คาดว่าจะได้รับ

- 1) บุคลากรทราบวิธีการปฏิบัติที่ถูกต้องและเหมาะสม เกี่ยวกับการป้องกันและควบคุมการติดเชื้อ
- 2) บุคลากรได้รับความรู้ ความเข้าใจ และทราบเทคนิคการปฏิบัติงานจากผู้เชี่ยวชาญ
- 3) ยกกระดับมาตรฐานการปฏิบัติงานด้านการจัดการเครื่องมือปนเปื้อนของโรงพยาบาลทันตกรรม

โครงการ ทพ.06

งานนโยบายและแผน

โครงการตามแผนปฏิบัติการประจำปีงบประมาณ พ.ศ. 2564 มหาวิทยาลัยนเรศวร

หน่วยงาน คณะทันตแพทยศาสตร์

1. รหัสโครงการ ทพ.0601/64

ชื่อโครงการ โครงการพัฒนางานด้านนโยบายและแผนงานคณะ

- 1.1 กิจกรรมที่ 1 กิจกรรมสัมมนาเชิงปฏิบัติการเรื่อง “การวิเคราะห์ทบทวนปรัชญา ปณิธาน วัตถุประสงค์ และแผนยุทธศาสตร์ของคณะ”
- 1.2 กิจกรรมที่ 2 กิจกรรมการประเมินผลแผนยุทธศาสตร์ คณะทันตแพทยศาสตร์
- 1.3 กิจกรรมที่ 3 กิจกรรมจัดทำรายงานประจำปี
- 1.4 กิจกรรมที่ 4 กิจกรรมจัดทำแผนปฏิบัติการประจำปี
- 1.5 กิจกรรมที่ 5 กิจกรรมติดตามและประเมินแผนคณะทันตแพทยศาสตร์

Value Chain



ต้นน้ำ



กลางน้ำ



ปลายน้ำ

2. ความสอดคล้องกับพันธกิจมหาวิทยาลัย

- | | |
|---|--|
| <input type="checkbox"/> การผลิตบัณฑิต.....หลัก.....รอง | <input type="checkbox"/> การวิจัย.....หลัก.....รอง |
| <input type="checkbox"/> การบริการวิชาการแก่สังคม.....หลัก.....รอง | <input type="checkbox"/> การทำนุบำรุงศิลปวัฒนธรรม.....หลัก.....รอง |
| <input checked="" type="checkbox"/> การบริหารจัดการ.... ✓หลัก.....รอง | |

3. ความสอดคล้องกับแผนระดับต่างๆ

3.1 ยุทธศาสตร์การพัฒนามหาวิทยาลัยแผนพัฒนามหาวิทยาลัยนเรศวร ฉบับที่ 12 พ.ศ.2560-2564 ฉบับปรับปรุง (พ.ศ.2563-2564)

- | |
|---|
| <input type="checkbox"/> ยุทธศาสตร์ที่ 1 การผลิตบัณฑิตให้มีคุณภาพ
กลยุทธ์ที่.....แนวทางการขับเคลื่อนที่.....ตัวชี้วัดที่.....หลัก.....รอง..... |
| <input type="checkbox"/> ยุทธศาสตร์ที่ 2 การเพิ่มขีดความสามารถการวิจัย เพื่อสร้างนวัตกรรมสู่ความเป็นเลิศ
กลยุทธ์ที่.....แนวทางการขับเคลื่อนที่.....ตัวชี้วัดที่.....หลัก.....รอง..... |
| <input type="checkbox"/> ยุทธศาสตร์ที่ 3 การเสริมสร้างศักยภาพการให้บริการวิชาการเพื่อสร้างความเข้มแข็งให้แก่ชุมชน
กลยุทธ์ที่.....แนวทางการขับเคลื่อนที่.....ตัวชี้วัดที่.....หลัก.....รอง..... |
| <input type="checkbox"/> ยุทธศาสตร์ที่ 4 การส่งเสริมการทำนุบำรุงศิลปะและวัฒนธรรม เพื่ออนุรักษ์ สืบสานและเชื่อมโยงกับประเพณีของท้องถิ่น
กลยุทธ์ที่.....แนวทางการขับเคลื่อน.....ตัวชี้วัดที่.....หลัก.....รอง..... |
| <input checked="" type="checkbox"/> ยุทธศาสตร์ที่ 5 การบริหารจัดการเชิงบูรณาการเพื่อความเข้มแข็งและยั่งยืน
กลยุทธ์ที่...5.1..แนวทางการขับเคลื่อน...5.1.1...ตัวชี้วัดที่...5.1.1.1...หลัก.. ✓ ...รอง..... |

3.2 แผนพัฒนาฯ ของคณะ/หน่วยงาน

- ประเด็นยุทธศาสตร์ที่...6...กลยุทธ์ที่...6.1..มาตรการที่...6.1.3...

4. ภาพรวมโครงการ/การดำเนินงาน

- 4.1 ลักษณะการดำเนินงาน โครงการ การดำเนินงาน
- 4.2 ภายใต้อำนาจ แผนงานจัดการศึกษาอุดมศึกษา
- 4.3 ลักษณะโครงการ โครงการที่ใช้งบประมาณ โครงการที่ไม่ใช้งบประมาณ
- 4.4 วิธีการดำเนินงาน ดำเนินการเอง จัดจ้าง
- 4.5 รหัส GFMS ของโครงการ(ถ้ามี)

5. ผู้รับผิดชอบ

- 5.1 หน่วยงานที่รับผิดชอบ งานนโยบายและแผน
- 5.2 ผู้รับผิดชอบ รองคณบดีฝ่ายแผนงานและพัฒนาทรัพยากรบุคคล โทร 6049
- 5.3 ผู้ประสานงาน นางสาวธิดารัตน์ สุขตระกูล โทร 6049
- นางสาวอภิษฎา บุญรูป โทร 6049
- 5.4 ผู้รายงานผล นางสาวอภิษฎา บุญรูป โทร 6049

6. หลักการและเหตุผล

นโยบายและแผนงานเป็นแกนหลักของการดำเนินงานในทุกๆ ด้านขององค์กรและสถาบันการศึกษา นโยบายและแผนดำเนินงานที่ดีต้องครอบคลุมภารกิจหลักทุกๆ ด้านขององค์กร สามารถนำไปปฏิบัติได้อย่างเป็นรูปธรรม และทำให้เกิดผลลัพธ์ที่มีประสิทธิภาพ เพื่อให้องค์กรหรือสถาบันนั้นๆ สามารถพัฒนาสู่ความเป็นเลิศในภารกิจด้านต่างๆ ดังที่ได้วางเป้าหมายไว้ การประเมินวิเคราะห์นโยบายและแผนงานจึงเป็นส่วนสำคัญในการนำไปสู่การพัฒนาสู่ความเป็นเลิศดังกล่าว คณะฯ จึงเห็นควรจัดให้มีโครงการนี้ขึ้น เพื่อเป็นการวางรากฐานความรู้และการพัฒนางานด้านนโยบายและแผนงานของคณะฯ ที่มีประสิทธิภาพต่อไป

7. วัตถุประสงค์

- 7.1 เพื่อเป็นการระดมความคิดของบุคลากรคณะฯ ในการวิเคราะห์ทบทวนปรัชญา ปณิธาน วัตถุประสงค์ และแผนยุทธศาสตร์ของคณะฯ
- 7.2 เพื่อประเมินผลแผนยุทธศาสตร์ของคณะฯ
- 7.3 เพื่อจัดทำรายงานประจำปีของคณะฯ
- 7.4 เพื่อจัดทำแผนปฏิบัติการประจำปีของคณะฯ
- 7.5 เพื่อติดตามและประเมินผลแผนดำเนินงานของคณะฯ
- 7.6 เพื่อพัฒนางานด้านนโยบายและแผนของคณะฯ ทันตแพทยศาสตร์ ให้มีประสิทธิภาพ และคุณภาพมากยิ่งขึ้น

8. เป้าหมายของโครงการ

8.1. เป้าหมายการดำเนินงาน

เชิงผลผลิต(Output)	มีแผนยุทธศาสตร์ แผนปฏิบัติการ และรายงานประจำปีของคณะฯ เพื่อใช้สำหรับเป็นแนวทางในการดำเนินงาน และเผยแพร่ผลงานของคณะฯ
เชิงผลลัพธ์(Outcome)	งานด้านนโยบายและแผนของคณะฯ ทันตแพทยศาสตร์ มีการพัฒนาอย่างมีประสิทธิภาพ และคุณภาพมากยิ่งขึ้น

8.2 กลุ่มเป้าหมาย (รายกิจกรรม)

เป้าหมาย	หน่วย นับ	จำนวน				
		กิจกรรมที่ 1	กิจกรรมที่ 2	กิจกรรมที่ 3	กิจกรรมที่ 4	กิจกรรมที่ 5
จำนวนผู้เข้าร่วมโครงการจำนวนทั้งสิ้น	คน	185	-	-	-	-
บุคลากรสายวิชาการ	คน	60	-	-	-	-
บุคลากรสายสนับสนุน	คน	125	-	-	-	-

8.3. กิจกรรม/เนื้อหาที่/แผนการใช้จ่ายงบประมาณที่จะดำเนินการ (รายกิจกรรม)

กิจกรรม	งบประมาณ (บาท)	ปีงบประมาณ พ.ศ. 2564 (บาท)											
		ไตรมาส 1			ไตรมาส 2			ไตรมาส 3			ไตรมาส 4		
		ต.ค.	พ.ย.	ธ.ค.	ม.ค.	ก.พ.	มี.ค.	เม.ย.	พ.ค.	มิ.ย.	ก.ค.	ส.ค.	ก.ย.
กิจกรรมที่ 1 กิจกรรมสัมมนาเชิงปฏิบัติการเรื่อง “การวิเคราะห์ทบทวนปรัชญา ปณิธาน วัตถุประสงค์ และแผนยุทธศาสตร์ของคณะ”													
ชั้นวางแผนงาน (P)	-												
1.ประชุมคณะกรรมการ					↔								
ชั้นดำเนินการ (D)	10,000				↔								
1. ขออนุมัติโครงการ					↔								
2. ประชาสัมพันธ์โครงการ							↔						
3. ดำเนินโครงการ							↔						
ชั้นสรุปและประเมินผล (C)	-												
1.สรุปและประเมินผลโครงการ										↔			
ชั้นปรับปรุงตามผลการประเมิน(A)	-												
1.ประชุมสรุปผลการดำเนินงาน										↔			
กิจกรรมที่ 2 กิจกรรมการประเมินผลแผนยุทธศาสตร์ ประจำปีงบประมาณ 2563													
ชั้นวางแผนงาน (P)	-												
1.ประชุมคณะกรรมการฝ่ายแผนฯ										↔			
ชั้นดำเนินการ (D)	-												
1. ขออนุมัติโครงการ										↔			
2. ติดตามผลการดำเนินงานตามแผน											↔		
ชั้นสรุปและประเมินผล (C)	-												
1.สรุปและประเมินผลแผนฯ													↔
ชั้นปรับปรุงตามผลการประเมิน(A)	-												
1.นำผลการดำเนินการมาปรับปรุง แผนในปีต่อไป													↔

กิจกรรม	งบประมาณ (บาท)	ปีงบประมาณ พ.ศ. 2564 (บาท)											
		ไตรมาส 1			ไตรมาส 2			ไตรมาส 3			ไตรมาส 4		
		ต.ค.	พ.ย.	ธ.ค.	ม.ค.	ก.พ.	มี.ค.	เม.ย.	พ.ค.	มิ.ย.	ก.ค.	ส.ค.	ก.ย.
กิจกรรมที่ 3 กิจกรรมจัดทำรายงานประจำปี													
ชั้นวางแผนงาน (P)													
1. ขออนุมัติโครงการ	-			↔									
ชั้นดำเนินการ (D)													
1. ประชุมคณะกรรมการจัดทำ รายงานประจำปี	-				↔								
2. ประสานขอข้อมูลฝ่ายต่างๆ	-				↔								
3. รวบรวมรูปเล่ม	-					↔							
4. เผยแพร่ให้หน่วยงานต่างๆ	-						↔						
ชั้นสรุปและประเมินผล (C)													
1. สรุปและประเมินผลโครงการ	-							↔					
ชั้นปรับปรุงตามผลการประเมิน (A)													
1. ประชุมคณะกรรมการจัดทำ รายงานประจำปี	-							↔					
กิจกรรมที่ 4 กิจกรรมจัดทำแผนปฏิบัติการประจำปี													
ชั้นวางแผนงาน (P)													
1. ประชุมคณะกรรมการจัดทำ แผนปฏิบัติการ	-								↔				
ชั้นดำเนินการ (D)													
1. ขออนุมัติโครงการ	-	↔											
2. ประสานขอข้อมูลฝ่ายต่างๆ	-							↔					
3. กรอกข้อมูลลงระบบ	-									↔			
4. รวบรวมและเผยแพร่	-									↔			
5. ติดตามโครงการตามแผนปฏิบัติการ	-	↔											↔
ชั้นสรุปและประเมินผล (C)													
1. สรุปและนำเสนอกรรมการประจำ คณะ	-	↔											↔
ชั้นปรับปรุงตามผลการประเมิน (A)													
1. ประชุมคณะกรรมการจัดทำ แผนปฏิบัติการเพื่อปรับปรุงในปี ต่อไป	-								↔				

กิจกรรม	งบประมาณ (บาท)	ปีงบประมาณ พ.ศ. 2564 (บาท)											
		ไตรมาส 1			ไตรมาส 2			ไตรมาส 3			ไตรมาส 4		
		ต.ค.	พ.ย.	ธ.ค.	ม.ค.	ก.พ.	มี.ค.	เม.ย.	พ.ค.	มิ.ย.	ก.ค.	ส.ค.	ก.ย.
กิจกรรมที่ 5 กิจกรรมติดตามและประเมินแผนคณะทันตแพทยศาสตร์													
ชั้นวางแผนงาน (P) 1. จัดทำปฏิทินการดำเนินโครงการ	-	↔											
ชั้นดำเนินการ (D) 1. ติดตามโครงการตามแผนปฏิบัติการ	-	←-----→											
ชั้นสรุปและประเมินผล (C) 1. สรุปและนำเสนอกรรมการประจำคณะ	-	←-----→											
รวม	10,000	-			-			10,000			-		

9. งบประมาณ

9.1 แหล่งงบประมาณ

งบประมาณรายได้ 10,000 บาท

แหล่งงบประมาณ : เงินงบประมาณรายได้ ประจำปีงบประมาณ 2564 กองทุนเพื่อการศึกษา แผนงานจัดการศึกษา อุดมศึกษา งานสนับสนุนการจัดการศึกษา สำนักงานเลขาธิการคณะ เงินอุดหนุน เงินอุดหนุนทั่วไป โครงการกระบวนกรจัดทำแผน โครงการพัฒนางานด้านนโยบายและแผนงานคณะ

9.2 รายละเอียดค่าใช้จ่าย (จำแนกหมวดค่าใช้จ่ายเป็นไปตามระเบียบทางราชการ)

กิจกรรมที่ 1 กิจกรรมสัมมนาเชิงปฏิบัติการเรื่อง “การวิเคราะห์ทบทวนปรัชญา ปณิธาน วัตถุประสงค์ และแผนยุทธศาสตร์ของคณะ”

ลำดับ	รายการ	รายได้ (บาท)
1	ค่าอาหารกลางวัน	7,400
2	ค่าอาหารว่างและเครื่องดื่ม	2,600
รวม		10,000

*หมายเหตุ ถัวเฉลี่ยจ่ายภายในหมวดรายจ่ายแต่ละหมวด

กิจกรรมที่ 2 กิจกรรมการประเมินผลแผนยุทธศาสตร์ ประจำปีงบประมาณ 2563

- ไม่มีค่าใช้จ่ายในการดำเนินกิจกรรม -

กิจกรรมที่ 3 กิจกรรมจัดทำรายงานประจำปี

- ไม่มีค่าใช้จ่ายในการดำเนินกิจกรรม -

กิจกรรมที่ 4 กิจกรรมจัดทำแผนปฏิบัติการประจำปี

- ไม่มีค่าใช้จ่ายในการดำเนินกิจกรรม -

กิจกรรมที่ 5 กิจกรรมติดตามและประเมินแผนคณะทันตแพทยศาสตร์

- ไม่มีค่าใช้จ่ายในการดำเนินกิจกรรม -

10. วัน เวลา และสถานที่ในการดำเนินการ

กิจกรรม	วัน เวลา ในการจัดกิจกรรม	สถานที่จัดกิจกรรม
กิจกรรมที่ 1	เดือนมกราคม ถึง พฤษภาคม 2564	คณะทันตแพทยศาสตร์ มหาวิทยาลัยนเรศวร
กิจกรรมที่ 2	เดือนมิถุนายน ถึง กันยายน 2564	คณะทันตแพทยศาสตร์ มหาวิทยาลัยนเรศวร
กิจกรรมที่ 3	เดือนมกราคม ถึง มีนาคม 2564	คณะทันตแพทยศาสตร์ มหาวิทยาลัยนเรศวร
กิจกรรมที่ 4	เดือนตุลาคม 2563	คณะทันตแพทยศาสตร์ มหาวิทยาลัยนเรศวร
กิจกรรมที่ 5	เดือนตุลาคม 2563 ถึง กันยายน 2564	คณะทันตแพทยศาสตร์ มหาวิทยาลัยนเรศวร

11. ตัวชี้วัดความสำเร็จโครงการ (KPI)

ประเภท	ตัวชี้วัดความสำเร็จ (KPI)
กิจกรรมที่ 1 กิจกรรมสัมมนาเชิงปฏิบัติการเรื่อง “การวิเคราะห์บททวนปรัชญา ปณิธาน วัตถุประสงค์ และแผนยุทธศาสตร์ของคณะ”	
<input checked="" type="checkbox"/> ปริมาณ	มีผู้เข้าร่วมโครงการอย่างน้อยร้อยละ 70
<input checked="" type="checkbox"/> คุณภาพ	ผู้เข้าร่วมกิจกรรมมีความพึงพอใจในระดับดี/มากขึ้นไป
<input checked="" type="checkbox"/> เวลา	ดำเนินโครงการเสร็จสิ้นภายในเวลาที่กำหนด
<input checked="" type="checkbox"/> ต้นทุน	ใช้งบประมาณในการดำเนินโครงการไม่เกินที่แผนกำหนดไว้
กิจกรรมที่ 2 กิจกรรมการประเมินผลแผนยุทธศาสตร์ ประจำปีงบประมาณ 2563	
<input checked="" type="checkbox"/> ปริมาณ	มีการติดตามและรายงานผลแผนยุทธศาสตร์
<input type="checkbox"/> คุณภาพ	-
<input checked="" type="checkbox"/> เวลา	ดำเนินการเสร็จสิ้นภายในเวลาที่กำหนด
<input type="checkbox"/> ต้นทุน	-
กิจกรรมที่ 3 กิจกรรมจัดทำรายงานประจำปี	
<input type="checkbox"/> ปริมาณ	-
<input checked="" type="checkbox"/> คุณภาพ	มีการเผยแพร่รายงานประจำปีให้กับหน่วยงานต่างๆ
<input checked="" type="checkbox"/> เวลา	ดำเนินการเสร็จสิ้นภายในเวลาที่กำหนด
<input type="checkbox"/> ต้นทุน	-
กิจกรรมที่ 4 กิจกรรมจัดทำแผนปฏิบัติการประจำปี	
<input type="checkbox"/> ปริมาณ	-
<input checked="" type="checkbox"/> คุณภาพ	มีการเผยแพร่แผนปฏิบัติการให้กับหน่วยงานต่างๆ
<input checked="" type="checkbox"/> เวลา	ดำเนินการเสร็จสิ้นภายในเวลาที่กำหนด
<input type="checkbox"/> ต้นทุน	-
กิจกรรมที่ 5 กิจกรรมติดตามและประเมินแผนคณะทันตแพทยศาสตร์	
<input checked="" type="checkbox"/> ปริมาณ	มีการติดตามและรายงานผลทุกเดือน
<input type="checkbox"/> คุณภาพ	-
<input checked="" type="checkbox"/> เวลา	ดำเนินการเสร็จสิ้นภายในเวลาที่กำหนด
<input type="checkbox"/> ต้นทุน	-

12. ตัวชี้วัดประกอบการประกันคุณภาพตามเกณฑ์มาตรฐาน

EdPEx หมวดที่.....2.1, 2.2.....

13. ผลที่คาดว่าจะได้รับ

- 1) มีปรัชญา ปณิธาน วัตถุประสงค์ และแผนดำเนินงานที่มีความชัดเจน สอดคล้องกัน และเป็นแนวทางการดำเนินงาน
- 2) มีการติดตามและประเมินผลแผนยุทธศาสตร์
- 3) มีรายงานประจำปีของคณะ
- 4) มีแผนปฏิบัติการประจำปีของคณะฯ
- 5) มีแผนพัฒนาบุคลากรของคณะฯ
- 6) มีการติดตามและประเมินผลแผนดำเนินงานของคณะฯ

โครงการตามแผนปฏิบัติการประจำปีงบประมาณ พ.ศ. 2564 มหาวิทยาลัยนเรศวร

หน่วยงาน คณะทันตแพทยศาสตร์

1. รหัสโครงการ ทพ.0602/64

ชื่อโครงการ โครงการประกันคุณภาพการศึกษาภายใน (รอบ 21)

- 1.1 กิจกรรมที่ 1 กิจกรรมสัมมนาเชิงปฏิบัติการเรื่อง “การพัฒนาการประกันคุณภาพการศึกษา”
- 1.2 กิจกรรมที่ 2 กิจกรรมศึกษาดูงานการประกันคุณภาพการศึกษา
- 1.3 กิจกรรมที่ 3 กิจกรรมการประกันคุณภาพการศึกษาของหลักสูตร
- 1.4 กิจกรรมที่ 4 กิจกรรมการประกันคุณภาพการศึกษาของคณะฯ

Value Chain

ต้นน้ำ

กลางน้ำ

ปลายน้ำ

2. ความสอดคล้องกับพันธกิจมหาวิทยาลัย

- | | |
|---|--|
| <input type="checkbox"/> การผลิตบัณฑิต.....หลัก.....รอง | <input type="checkbox"/> การวิจัย.....หลัก.....รอง |
| <input type="checkbox"/> การบริการวิชาการแก่สังคม.....หลัก.....รอง | <input type="checkbox"/> การทำนุบำรุงศิลปวัฒนธรรม.....หลัก.....รอง |
| <input checked="" type="checkbox"/> การบริหารจัดการ.... ✓หลัก.....รอง | |

3. ความสอดคล้องกับแผนระดับต่างๆ

3.1 ยุทธศาสตร์การพัฒนามหาวิทยาลัยแผนพัฒนามหาวิทยาลัยนเรศวร ฉบับที่ 12 พ.ศ.2560-2564
ฉบับปรับปรุง (พ.ศ.2563-2564)

- ยุทธศาสตร์ที่ 1 การผลิตบัณฑิตให้มีคุณภาพ
กลยุทธ์ที่.....1.1.1.....แนวทางการขับเคลื่อนที่.....ตัวชี้วัดที่.....1.1.1.1.....หลัก... ✓ ..รอง.....
- ยุทธศาสตร์ที่ 2 การเพิ่มขีดความสามารถการวิจัย เพื่อสร้างนวัตกรรมสู่ความเป็นเลิศ
กลยุทธ์ที่.....แนวทางการขับเคลื่อนที่.....ตัวชี้วัดที่.....หลัก.....รอง.....
- ยุทธศาสตร์ที่ 3 การเสริมสร้างศักยภาพการให้บริการวิชาการเพื่อสร้างความเข้มแข็งให้แก่ชุมชน
กลยุทธ์ที่.....แนวทางการขับเคลื่อนที่.....ตัวชี้วัดที่.....หลัก.....รอง.....
- ยุทธศาสตร์ที่ 4 การส่งเสริมการทำนุบำรุงศิลปะและวัฒนธรรม เพื่ออนุรักษ์ สืบสานและเชื่อมโยงกับประเพณี
ของท้องถิ่น
กลยุทธ์ที่.....แนวทางการขับเคลื่อน.....ตัวชี้วัดที่.....หลัก.....รอง.....
- ยุทธศาสตร์ที่ 5 การบริหารจัดการเชิงบูรณาการเพื่อความเข้มแข็งและยั่งยืน
กลยุทธ์ที่.....แนวทางการขับเคลื่อน.....ตัวชี้วัดที่.....หลัก.....รอง.....

3.2 แผนพัฒนาฯ ของคณะ/หน่วยงาน

- ประเด็นยุทธศาสตร์ที่.....1.....กลยุทธ์ที่.....1.1.....มาตรการที่.....1.1.1.....

4. ภาพรวมโครงการ/การดำเนินงาน

- | | | |
|---------------------------------|---|---|
| 4.1 ลักษณะการดำเนินงาน | <input checked="" type="checkbox"/> โครงการ | <input type="checkbox"/> การดำเนินงาน |
| 4.2 ภายใต้อำนาจ | แผนงานจัดการศึกษาอุดมศึกษา | |
| 4.3 ลักษณะโครงการ | <input checked="" type="checkbox"/> โครงการที่ใช้งบประมาณ | <input type="checkbox"/> โครงการที่ไม่ใช้งบประมาณ |
| 4.4 วิธีการดำเนินงาน | <input checked="" type="checkbox"/> ดำเนินการเอง | <input type="checkbox"/> จัดจ้าง |
| 4.5 รหัส GFMS ของโครงการ(ถ้ามี) | | |

5. ผู้รับผิดชอบ

5.1 หน่วยงานที่รับผิดชอบ	หน่วยประกันคุณภาพการศึกษา งานนโยบายและแผน	
5.2 ผู้รับผิดชอบ	รองคณบดีฝ่ายแผนงานและพัฒนาทรัพยากรบุคคล	โทร 6049
5.3 ผู้ประสานงาน	นางสาวพัสดราภรณ์ ตฤปอัชฌา	โทร 6049
5.4 ผู้รายงานผล	นางสาวพัสดราภรณ์ ตฤปอัชฌา	โทร 6049

6. หลักการและเหตุผล

กิจกรรมที่ 1 การประกันคุณภาพการศึกษาภายใน ถือเป็นส่วนหนึ่งของกระบวนการบริหารการศึกษาที่ต้องดำเนินการอย่างต่อเนื่อง เพื่อส่งเสริมการประกันคุณภาพของคณะทันตแพทยศาสตร์ให้เข้มแข็งยิ่งขึ้น นำไปสู่การพัฒนาคุณภาพและมาตรฐานการศึกษา

กิจกรรมที่ 2 เพื่อเตรียมความพร้อมสำหรับเกณฑ์คุณภาพการศึกษาเพื่อการดำเนินงานที่เป็นเลิศ EdPEX ซึ่งในปีการศึกษา 2563 จะดำเนินการประกันคุณภาพการศึกษาโดยใช้เกณฑ์ดังกล่าว

กิจกรรมที่ 3 ให้หลักสูตรของคณะฯ ได้รับการประเมินและตรวจคุณภาพการศึกษา เพื่อนำไปสู่การพัฒนาคุณภาพและมาตรฐานการศึกษา

กิจกรรมที่ 4 ให้คณะฯ ได้รับการประเมินและตรวจคุณภาพการศึกษา เพื่อนำไปสู่การพัฒนาคุณภาพและมาตรฐานการศึกษา รวมถึงเพื่อรองรับการประเมินคุณภาพภายนอก

7. วัตถุประสงค์

- 7.1 เพื่อส่งเสริมการประกันคุณภาพของคณะทันตแพทยศาสตร์ให้เข้มแข็งยิ่งขึ้น
- 7.2 ให้หลักสูตรได้รับการประเมินและตรวจคุณภาพการศึกษา
- 7.3 ให้คณะทันตแพทยศาสตร์ได้รับการประเมินและตรวจคุณภาพการศึกษา

8. เป้าหมายของโครงการ

8.1. เป้าหมายการดำเนินงาน

เชิงผลผลิต(Output)	ผลการประเมินการประกันคุณภาพการศึกษาของหลักสูตรและระดับคณะอยู่ในระดับดีขึ้นไป
เชิงผลลัพธ์(Outcome)	บุคลากรได้รับความรู้ ความเข้าใจในเกณฑ์คุณภาพการศึกษาเพื่อการดำเนินงานที่เป็นเลิศ EdPEX เพิ่มมากขึ้น

8.2 กลุ่มเป้าหมาย (รายกิจกรรม)

เป้าหมาย	หน่วยนับ	จำนวน			
		กิจกรรมที่ 1	กิจกรรมที่ 2	กิจกรรมที่ 3	กิจกรรมที่ 4
จำนวนผู้เข้าร่วมโครงการจำนวนทั้งสิ้น	คน	50	15	20	20
บุคลากรสายวิชาการ	คน	40	7	15	10
บุคลากรสายสนับสนุน	คน	10	8	5	10

8.3. กิจกรรม/เนื้อหาที่/แผนการใช้จ่ายงบประมาณที่จะดำเนินการ (รายกิจกรรม)

กิจกรรม	งบประมาณ (บาท)	ปีงบประมาณ พ.ศ. 2564 (บาท)											
		ไตรมาส 1			ไตรมาส 2			ไตรมาส 3			ไตรมาส 4		
		ต.ค.	พ.ย.	ธ.ค.	ม.ค.	ก.พ.	มี.ค.	เม.ย.	พ.ค.	มิ.ย.	ก.ค.	ส.ค.	ก.ย.
กิจกรรมที่ 1 กิจกรรมสัมมนาเชิงปฏิบัติการเรื่อง “การพัฒนาการประกันคุณภาพการศึกษา”													
ชั้นวางแผนงาน (P)													
1. วางแผนการจัดโครงการ	-				↔								
2. ประชุมเตรียมงาน						↔							
ชั้นดำเนินการ (D)													
1. ติดต่อประสานงานกับ หน่วยงานที่เกี่ยวข้อง	9,600						↔						
2. ดำเนินโครงการ								↔					
ชั้นสรุปและประเมินผล (C)													
1. วิเคราะห์ข้อมูลเพื่อประเมินผล	-									↔			
2. จัดทำสรุปโครงการ										↔			
ชั้นปรับปรุงตามผลการประเมิน(A)													
1. นำข้อเสนอแนะ เข้าที่ประชุม คณะกรรมการ	-									↔			
2. เพิ่มข้อปรับปรุงในแผนปีต่อไป										↔			
กิจกรรมที่ 2 กิจกรรมศึกษาดูงานการประกันคุณภาพการศึกษา													
ชั้นวางแผนงาน (P)													
1. วางแผนการจัดโครงการ	-				↔								
2. ประชุมเตรียมงาน					↔								
ชั้นดำเนินการ (D)													
1. ติดต่อประสานงานกับ หน่วยงานที่เกี่ยวข้อง	5,000						↔						
2. ดำเนินโครงการ								↔					
ชั้นสรุปและประเมินผล (C)													
1. วิเคราะห์ข้อมูลเพื่อประเมินผล	-									↔			
2. จัดทำสรุปโครงการ										↔			
ชั้นปรับปรุงตามผลการประเมิน(A)													
1. นำข้อเสนอแนะ เข้าที่ประชุม คณะกรรมการ	-										↔		
2. เพิ่มข้อปรับปรุงในแผนปีต่อไป											↔		

9. งบประมาณ

9.1 แหล่งงบประมาณ

งบประมาณรายได้ 54,600 บาท

แหล่งงบประมาณ : เงินงบประมาณรายได้ ประจำปีงบประมาณ 2564 กองทุนเพื่อการศึกษา แผนงานจัดการศึกษา
อุดมศึกษา งานสนับสนุนการจัดการศึกษา สำนักงานเลขาธิการคณะ เงินอุดหนุน เงินอุดหนุนทั่วไป โครงการพัฒนาคุณภาพการศึกษา
โครงการประกันคุณภาพการศึกษาภายใน

9.2 รายละเอียดค่าใช้จ่าย (จำแนกหมวดค่าใช้จ่ายเป็นไปตามระเบียบทางราชการ)

กิจกรรมที่ 1 กิจกรรมสัมมนาเชิงปฏิบัติการเรื่อง “การพัฒนาการประกันคุณภาพการศึกษา”

ลำดับ	รายการ	รายได้ (บาท)
1	ค่าตอบแทนวิทยากร	3,600
2	ค่าอาหารกลางวัน	3,500
3	ค่าอาหารว่าง	2,500
รวม		9,600

*หมายเหตุ ถัวเฉลี่ยจ่ายภายในหมวดรายจ่ายแต่ละหมวด

กิจกรรมที่ 2 กิจกรรมศึกษาดูงานการประกันคุณภาพการศึกษา

ลำดับ	รายการ	รายได้ (บาท)
1	ค่าตอบแทนวิทยากร	2,400
2	ค่าอาหารกลางวัน	1,500
3	ค่าอาหารว่าง	600
4	ค่าของที่ระลึก	500
รวม		5,000

*หมายเหตุ ถัวเฉลี่ยจ่ายภายในหมวดรายจ่ายแต่ละหมวด

กิจกรรมที่ 3 กิจกรรมการประกันคุณภาพการศึกษาของหลักสูตร

ลำดับ	รายการ	รายได้ (บาท)
1	ค่าตอบแทนกรรมการตรวจประเมิน	17,000
2	ค่าเลี้ยงรับรอง	3,000
รวม		20,000

*หมายเหตุ ถัวเฉลี่ยจ่ายภายในหมวดรายจ่ายแต่ละหมวด

กิจกรรมที่ 4 กิจกรรมการประกันคุณภาพการศึกษาของคณะฯ

ลำดับ	รายการ	รายได้ (บาท)
1	ค่าตอบแทนกรรมการตรวจประเมิน	10,500
2	ค่าเดินทางมาราชการ	7,500
3	ค่าเลี้ยงรับรอง	2,000
รวม		20,000

*หมายเหตุ ถัวเฉลี่ยจ่ายภายในหมวดรายจ่ายแต่ละหมวด

10. วัน เวลา และสถานที่ในการดำเนินการ

กิจกรรม	วัน เวลา ในการจัดกิจกรรม	สถานที่จัดกิจกรรม
กิจกรรมที่ 1	เดือนเมษายน ถึงพฤษภาคม 2564	คณะทันตแพทยศาสตร์ มหาวิทยาลัยนเรศวร
กิจกรรมที่ 2	เดือนมีนาคม ถึงพฤษภาคม 2564	คณะทันตแพทยศาสตร์ มหาวิทยาลัยอื่นๆ
กิจกรรมที่ 3	เดือนกรกฎาคม 2564	คณะทันตแพทยศาสตร์ มหาวิทยาลัยนเรศวร
กิจกรรมที่ 4	เดือนสิงหาคม 2564	คณะทันตแพทยศาสตร์ มหาวิทยาลัยนเรศวร

11. ตัวชี้วัดความสำเร็จโครงการ (KPI)

ประเภท	ตัวชี้วัดความสำเร็จ (KPI)
กิจกรรมที่ 1 กิจกรรมสัมมนาเชิงปฏิบัติการเรื่อง “การพัฒนาการประกันคุณภาพการศึกษา”	
<input checked="" type="checkbox"/> ปริมาณ	ผู้เข้าร่วมโครงการอย่างน้อยร้อยละ 80
<input checked="" type="checkbox"/> คุณภาพ	มีผลประเมินความพึงพอใจในระดับดี/มากขึ้นไป
<input checked="" type="checkbox"/> เวลา	ดำเนินการเสร็จสิ้นภายในเวลาที่กำหนด
<input checked="" type="checkbox"/> ต้นทุน	ใช้งบประมาณในการดำเนินโครงการไม่เกินงบประมาณที่ได้กำหนดไว้
กิจกรรมที่ 2 กิจกรรมศึกษาดูงานการประกันคุณภาพการศึกษา	
<input checked="" type="checkbox"/> ปริมาณ	ผู้เข้าร่วมโครงการอย่างน้อยร้อยละ 80
<input checked="" type="checkbox"/> คุณภาพ	มีผลประเมินความพึงพอใจในระดับดี/มากขึ้นไป
<input checked="" type="checkbox"/> เวลา	ดำเนินการเสร็จสิ้นภายในเวลาที่กำหนด
<input checked="" type="checkbox"/> ต้นทุน	ใช้งบประมาณในการดำเนินโครงการไม่เกินงบประมาณที่ได้กำหนดไว้
กิจกรรมที่ 3 กิจกรรมการประกันคุณภาพการศึกษาของหลักสูตร	
<input checked="" type="checkbox"/> ปริมาณ	ผู้เข้าร่วมโครงการอย่างน้อยร้อยละ 80
<input checked="" type="checkbox"/> คุณภาพ	ผลการประเมินการประกันคุณภาพการศึกษาของหลักสูตรอยู่ในระดับดีขึ้นไป
<input checked="" type="checkbox"/> เวลา	ดำเนินการเสร็จสิ้นภายในเวลาที่กำหนด
<input checked="" type="checkbox"/> ต้นทุน	ใช้งบประมาณในการดำเนินโครงการไม่เกินงบประมาณที่ได้กำหนดไว้
กิจกรรมที่ 4 กิจกรรมการประกันคุณภาพการศึกษาของคณะฯ	
<input checked="" type="checkbox"/> ปริมาณ	ผู้เข้าร่วมโครงการอย่างน้อยร้อยละ 80
<input checked="" type="checkbox"/> คุณภาพ	ผลการประเมินการประกันคุณภาพการศึกษาของคณะฯ อยู่ในระดับดีขึ้นไป
<input checked="" type="checkbox"/> เวลา	ดำเนินการเสร็จสิ้นภายในเวลาที่กำหนด
<input checked="" type="checkbox"/> ต้นทุน	ใช้งบประมาณในการดำเนินโครงการไม่เกินงบประมาณที่ได้กำหนดไว้

12. ตัวชี้วัดประกอบการประกันคุณภาพตามเกณฑ์มาตรฐาน

EdPEX หมวดที่.....6.1.....

13. ผลที่คาดว่าจะได้รับ

- 1) บุคลากร ได้รับความรู้ความเข้าใจ และเกิดความร่วมมือในการปฏิบัติงานด้านการประกันคุณภาพการศึกษา
- 2) บุคลากร ได้รับความรู้ความเข้าใจ เกณฑ์คุณภาพการศึกษาเพื่อการดำเนินงานที่เป็นเลิศ EdPEX
- 3) เพื่อทราบถึงผลการดำเนินการประกันคุณภาพการศึกษาภายในของหลักสูตร และนำผลมาปรับปรุงการดำเนินงาน
- 4) เพื่อทราบถึงผลการดำเนินการประกันคุณภาพการศึกษาภายใน และนำผลการประเมินมาปรับปรุงนโยบายและการดำเนินงานด้านต่างๆ ของคณะฯ

โครงการตามแผนปฏิบัติการประจำปีงบประมาณ พ.ศ. 2564 มหาวิทยาลัยนเรศวร

หน่วยงาน คณะทันตแพทยศาสตร์

1. รหัสโครงการ ทพ.0603/64

ชื่อโครงการ โครงการสัมมนาเชิงปฏิบัติการ เรื่อง "พัฒนาองค์กรไปสู่การเป็นองค์กรแห่งการเรียนรู้"

- 1.1 กิจกรรมที่ 1 กิจกรรมสัมมนาเชิงปฏิบัติการเรื่อง "การแลกเปลี่ยนเรียนรู้ด้านงานวิจัย"
- 1.2 กิจกรรมที่ 2 กิจกรรมสัมมนาเชิงปฏิบัติการเรื่อง "การแลกเปลี่ยนเรียนรู้ด้านการเรียนการสอน"
- 1.3 กิจกรรมที่ 3 กิจกรรมสัมมนาเชิงปฏิบัติการเรื่อง "การแลกเปลี่ยนเรียนรู้ด้านธุรการ"
- 1.4 กิจกรรมที่ 4 กิจกรรมสัมมนาเชิงปฏิบัติการเรื่อง "การแลกเปลี่ยนเรียนรู้ด้านงานนโยบายและแผน"
- 1.5 กิจกรรมที่ 5 กิจกรรมสัมมนาเชิงปฏิบัติการเรื่อง "การแลกเปลี่ยนเรียนรู้ด้านการเงินและพัสดุ"

Value Chain ต้นน้ำ กลางน้ำ ปลายน้ำ

2. ความสอดคล้องกับพันธกิจมหาวิทยาลัย

- | | |
|---|--|
| <input type="checkbox"/> การผลิตบัณฑิต.....หลัก.....รอง | <input type="checkbox"/> การวิจัย.....หลัก.....รอง |
| <input type="checkbox"/> การบริการวิชาการแก่สังคม.....หลัก.....รอง | <input type="checkbox"/> การทำนุบำรุงศิลปวัฒนธรรม.....หลัก.....รอง |
| <input checked="" type="checkbox"/> การบริหารจัดการ.... ✓หลัก.....รอง | |

3. ความสอดคล้องกับแผนระดับต่างๆ

3.1 ยุทธศาสตร์การพัฒนามหาวิทยาลัยแผนพัฒนามหาวิทยาลัยนเรศวร ฉบับที่ 12 พ.ศ.2560-2564
ฉบับปรับปรุง (พ.ศ.2563-2564)

- | | |
|---|--|
| <input type="checkbox"/> ยุทธศาสตร์ที่ 1 การผลิตบัณฑิตให้มีคุณภาพ
กลยุทธ์ที่.....แนวทางการขับเคลื่อนที่.....ตัวชี้วัดที่.....หลัก.....รอง..... | |
| <input type="checkbox"/> ยุทธศาสตร์ที่ 2 การเพิ่มขีดความสามารถการวิจัย เพื่อสร้างนวัตกรรมสู่ความเป็นเลิศ
กลยุทธ์ที่.....แนวทางการขับเคลื่อนที่.....ตัวชี้วัดที่.....หลัก.....รอง..... | |
| <input type="checkbox"/> ยุทธศาสตร์ที่ 3 การเสริมสร้างศักยภาพการให้บริการวิชาการเพื่อสร้างความเข้มแข็งให้แก่ชุมชน
กลยุทธ์ที่.....แนวทางการขับเคลื่อนที่.....ตัวชี้วัดที่.....หลัก.....รอง..... | |
| <input type="checkbox"/> ยุทธศาสตร์ที่ 4 การส่งเสริมการทำนุบำรุงศิลปะและวัฒนธรรม เพื่ออนุรักษ์ สืบสานและเชื่อมโยงกับประเพณี
ของท้องถิ่น
กลยุทธ์ที่.....แนวทางการขับเคลื่อน.....ตัวชี้วัดที่.....หลัก.....รอง..... | |
| <input checked="" type="checkbox"/> ยุทธศาสตร์ที่ 5 การบริหารจัดการเชิงบูรณาการเพื่อความเข้มแข็งและยั่งยืน
กลยุทธ์ที่.....5.1.1.....แนวทางการขับเคลื่อนที่.....ตัวชี้วัดที่.....5.1.1.1.....หลัก.....รอง... ✓ ... | |

3.2 แผนพัฒนาฯ ของคณะ/หน่วยงาน

- ประเด็นยุทธศาสตร์ที่.....6.....กลยุทธ์ที่.....6.1.....มาตรการที่.....6.1.5.....

4. ภาพรวมโครงการ/การดำเนินงาน

- | | | |
|---------------------------------|---|---|
| 4.1 ลักษณะการดำเนินงาน | <input checked="" type="checkbox"/> โครงการ | <input type="checkbox"/> การดำเนินงาน |
| 4.2 ภายใต้อำนาจ | แผนงานจัดการศึกษาอุดมศึกษา | |
| 4.3 ลักษณะโครงการ | <input checked="" type="checkbox"/> โครงการที่ใช้งบประมาณ | <input type="checkbox"/> โครงการที่ไม่ใช้งบประมาณ |
| 4.4 วิธีการดำเนินงาน | <input checked="" type="checkbox"/> ดำเนินการเอง | <input type="checkbox"/> จัดจ้าง |
| 4.5 รหัส GFMS ของโครงการ(ถ้ามี) | | |

5. ผู้รับผิดชอบ

5.1 หน่วยงานที่รับผิดชอบ	หน่วยประกันคุณภาพการศึกษา งานนโยบายและแผน	
5.2 ผู้รับผิดชอบ	รองคณบดีฝ่ายแผนงานและพัฒนาทรัพยากรบุคคล	โทร 6049
5.3 ผู้ประสานงาน	นางสาวพัสดราภรณ์ ตฤปอัชฌา	โทร 6049
5.4 ผู้รายงานผล	นางสาวพัสดราภรณ์ ตฤปอัชฌา	โทร 6049

6. หลักการและเหตุผล

กิจกรรมที่ 1 เพื่อให้คณะ นำกระบวนการจัดการความรู้มาเป็นเครื่องมือในการรวบรวมความรู้ด้านงานวิจัยจากประสบการณ์ตรงของผู้เข้าร่วมโครงการ เพื่อให้เกิดการแลกเปลี่ยนเรียนรู้ นำไปสู่การพัฒนางาน พัฒนาคณะ และพัฒนาคณะฯ ต่อไป

กิจกรรมที่ 2 เพื่อให้คณะ นำกระบวนการจัดการความรู้มาเป็นเครื่องมือในการรวบรวมความรู้ด้านการสอนการสอนจากประสบการณ์ตรงของผู้เข้าร่วมโครงการ เพื่อให้เกิดการแลกเปลี่ยนเรียนรู้ นำไปสู่การพัฒนางาน พัฒนาคณะ และพัฒนาคณะฯ ต่อไป

กิจกรรมที่ 3 เพื่อให้คณะ นำกระบวนการจัดการความรู้มาเป็นเครื่องมือในการรวบรวมความรู้ด้านธุรการจากประสบการณ์ตรงของผู้เข้าร่วมโครงการ เพื่อให้เกิดการแลกเปลี่ยนเรียนรู้ นำไปสู่การพัฒนางาน พัฒนาคณะ และพัฒนาคณะฯ ต่อไป

กิจกรรมที่ 4 เพื่อให้คณะ นำกระบวนการจัดการความรู้มาเป็นเครื่องมือในการรวบรวมความรู้ด้านงานนโยบายและแผนจากประสบการณ์ตรงของผู้เข้าร่วมโครงการ เพื่อให้เกิดการแลกเปลี่ยนเรียนรู้ นำไปสู่การพัฒนางาน พัฒนาคณะ และพัฒนาคณะฯ ต่อไป

กิจกรรมที่ 5 เพื่อให้คณะ นำกระบวนการจัดการความรู้มาเป็นเครื่องมือในการรวบรวมความรู้ด้านการเงินและพัสดุจากประสบการณ์ตรงของผู้เข้าร่วมโครงการ เพื่อให้เกิดการแลกเปลี่ยนเรียนรู้ นำไปสู่การพัฒนางาน พัฒนาคณะ และพัฒนาคณะฯ ต่อไป

7. วัตถุประสงค์

7.1 เพื่อให้เกิดการถ่ายทอดความรู้ด้านงานวิจัย ด้านการเรียนการสอน ด้านธุรการ ด้านงานนโยบายและแผน และด้านการเงินและพัสดุ ซึ่งกันและกันภายในระหว่างบุคลากรควบคู่ไปกับการรับความรู้จากภายนอก

7.2 เพื่อรวบรวมความรู้ที่ได้ ที่เป็นแนวปฏิบัติที่ดีมาปรับใช้ในการปฏิบัติงานจริง

7.3 เพื่อสร้างบรรยากาศและวัฒนธรรมการเรียนรู้ภายในคณะ

8. เป้าหมายของโครงการ

8.1. เป้าหมายการดำเนินงาน

เชิงผลผลิต(Output)	ได้แนวปฏิบัติที่ดีมาปรับใช้ในการปฏิบัติงานจริงด้านงานวิจัย ด้านการเรียนการสอน ด้านธุรการ ด้านงานนโยบายและแผน และด้านการเงินและพัสดุ
เชิงผลลัพธ์(Outcome)	บุคลากรได้รับความรู้ ความเข้าใจเรื่องการจัดการความรู้ เพื่อรวบรวมความรู้ที่ได้เป็นแนวปฏิบัติที่ดีมาปรับใช้ในการปฏิบัติงานจริง

8.2 กลุ่มเป้าหมาย (รายกิจกรรม)

เป้าหมาย	หน่วยนับ	จำนวน				
		กิจกรรมที่ 1	กิจกรรมที่ 2	กิจกรรมที่ 3	กิจกรรมที่ 4	กิจกรรมที่ 5
จำนวนผู้เข้าร่วมโครงการจำนวนทั้งสิ้น	คน	20	20	20	20	20
บุคลากรสายวิชาการ	คน	10	10	10	10	10
บุคลากรสายสนับสนุน	คน	10	10	10	10	10

8.3. กิจกรรม/เนื้อหาที่/แผนการใช้จ่ายงบประมาณที่จะดำเนินการ (รายกิจกรรม)

กิจกรรม	งบประมาณ (บาท)	ปีงบประมาณ พ.ศ. 2564 (บาท)											
		ไตรมาส 1			ไตรมาส 2			ไตรมาส 3			ไตรมาส 4		
		ต.ค.	พ.ย.	ธ.ค.	ม.ค.	ก.พ.	มี.ค.	เม.ย.	พ.ค.	มิ.ย.	ก.ค.	ส.ค.	ก.ย.
กิจกรรมที่ 1 กิจกรรมสัมมนาเชิงปฏิบัติการเรื่อง“การแลกเปลี่ยนเรียนรู้ด้านงานวิจัย”													
ชั้นวางแผนงาน (P) 1. วางแผนการจัดโครงการ 2. ประชุมเตรียมงาน	-		↔	↔									
ชั้นดำเนินการ (D) 1. ติดต่อประสานงานกับ หน่วยงานที่เกี่ยวข้อง 2. ดำเนินโครงการ	2,400				↔	↔							
ชั้นสรุปและประเมินผล (C) 1. วิเคราะห์ข้อมูลเพื่อประเมินผล 2. จัดทำสรุปโครงการ	-							↔	↔				
ชั้นปรับปรุงตามผลการประเมิน(A) 1. นำข้อเสนอแนะ เข้าที่ประชุม คณะทำงาน 2. เพิ่มข้อปรับปรุงในแผนปีต่อไป	-								↔	↔			
กิจกรรมที่ 2 กิจกรรมสัมมนาเชิงปฏิบัติการเรื่อง“การแลกเปลี่ยนเรียนรู้ด้านการเรียนการสอน”													
ชั้นวางแผนงาน (P) 1. วางแผนการจัดโครงการ 2. ประชุมเตรียมงาน	-		↔	↔									
ชั้นดำเนินการ (D) 1. ติดต่อประสานงานกับ หน่วยงานที่เกี่ยวข้อง 2. ดำเนินโครงการ	2,400				↔	↔							
ชั้นสรุปและประเมินผล (C) 1. วิเคราะห์ข้อมูลเพื่อประเมินผล 2. จัดทำสรุปโครงการ	-							↔	↔				
ชั้นปรับปรุงตามผลการประเมิน(A) 1. นำข้อเสนอแนะ เข้าที่ประชุม คณะทำงาน 2. เพิ่มข้อปรับปรุงในแผนปีต่อไป	-								↔	↔			
กิจกรรมที่ 3 กิจกรรมสัมมนาเชิงปฏิบัติการเรื่อง“การแลกเปลี่ยนเรียนรู้ด้านธุรการ”													
ชั้นวางแผนงาน (P) 1. วางแผนการจัดโครงการ 2. ประชุมเตรียมงาน	-			↔		↔							

กิจกรรม	งบประมาณ (บาท)	ปีงบประมาณ พ.ศ. 2564 (บาท)											
		ไตรมาส 1			ไตรมาส 2			ไตรมาส 3			ไตรมาส 4		
		ต.ค.	พ.ย.	ธ.ค.	ม.ค.	ก.พ.	มี.ค.	เม.ย.	พ.ค.	มิ.ย.	ก.ค.	ส.ค.	ก.ย.
ชั้นดำเนินการ (D) 1. ติดต่อประสานงานกับ หน่วยงานที่เกี่ยวข้อง 2. ดำเนินโครงการ	2,400					↔		↔↔					
ชั้นสรุปและประเมินผล (C) 1. วิเคราะห์ข้อมูลเพื่อประเมินผล 2. จัดทำสรุปโครงการ	-								↔	↔			
ชั้นปรับปรุงตามผลการประเมิน(A) 1. นำข้อเสนอแนะ เข้าที่ประชุม คณะทำงาน 2. เพิ่มข้อปรับปรุงในแผนปีต่อไป	-									↔			
กิจกรรมที่ 4 กิจกรรมสัมมนาเชิงปฏิบัติการเรื่อง“การแลกเปลี่ยนเรียนรู้ด้านงานนโยบายและแผน”													
ชั้นวางแผนงาน (P) 1. วางแผนการจัดโครงการ 2. ประชุมเตรียมงาน	-				↔								
ชั้นดำเนินการ (D) 1. ติดต่อประสานงานกับ หน่วยงานที่เกี่ยวข้อง 2. ดำเนินโครงการ	2,400					↔		↔↔					
ชั้นสรุปและประเมินผล (C) 1. วิเคราะห์ข้อมูลเพื่อประเมินผล 2. จัดทำสรุปโครงการ	-								↔	↔			
ชั้นปรับปรุงตามผลการประเมิน(A) 1. นำข้อเสนอแนะ เข้าที่ประชุม คณะทำงาน 2. เพิ่มข้อปรับปรุงในแผนปีต่อไป	-									↔			
กิจกรรมที่ 5 กิจกรรมสัมมนาเชิงปฏิบัติการเรื่อง“การแลกเปลี่ยนเรียนรู้ด้านการเงินและพัสดุ”													
ชั้นวางแผนงาน (P) 1. วางแผนการจัดโครงการ 2. ประชุมเตรียมงาน	-				↔								
ชั้นดำเนินการ (D) 1. ติดต่อประสานงานกับ หน่วยงานที่เกี่ยวข้อง 2. ดำเนินโครงการ	-					↔		↔↔					
ชั้นสรุปและประเมินผล (C) 1. วิเคราะห์ข้อมูลเพื่อประเมินผล 2. จัดทำสรุปโครงการ	-								↔	↔			

กิจกรรม	งบประมาณ (บาท)	ปีงบประมาณ พ.ศ. 2564 (บาท)											
		ไตรมาส 1			ไตรมาส 2			ไตรมาส 3			ไตรมาส 4		
		ต.ค.	พ.ย.	ธ.ค.	ม.ค.	ก.พ.	มี.ค.	เม.ย.	พ.ค.	มิ.ย.	ก.ค.	ส.ค.	ก.ย.
ชั้นปรับปรุงตามผลการประเมิน(A) 1. นำข้อเสนอแนะ เข้าที่ประชุม คณะทำงาน 2. เพิ่มข้อปรับปรุงในแผนปีต่อไป	-									↔			
รวม	12,000	-			4,800			7,200			-		

9. งบประมาณ

9.1 แหล่งงบประมาณ

งบประมาณรายได้ 12,000 บาท

แหล่งงบประมาณ : เงินงบประมาณรายได้ ประจำปีงบประมาณ 2564 กองทุนเพื่อการศึกษา แผนงานจัดการศึกษา
 อุดมศึกษา งานสนับสนุนการจัดการศึกษา สำนักงานเลขาธิการคณะ เงินอุดหนุน เงินอุดหนุนทั่วไป โครงการพัฒนาคุณภาพองค์กร
 โครงการสัมมนาเชิงปฏิบัติการเรื่อง "พัฒนาองค์กรไปสู่การเป็นองค์กรแห่งการเรียนรู้"

9.2 รายละเอียดค่าใช้จ่าย (จำแนกหมวดค่าใช้จ่ายเป็นไปตามระเบียบทางราชการ)

กิจกรรมที่ 1 กิจกรรมสัมมนาเชิงปฏิบัติการเรื่อง "การแลกเปลี่ยนเรียนรู้ด้านงานวิจัย"

ลำดับ	รายการ	รายได้ (บาท)
1	ค่าอาหารกลางวัน	1,400
2	ค่าอาหารว่าง	1,000
รวม		2,400

*หมายเหตุ ถัวเฉลี่ยจ่ายภายในหมวดรายจ่ายแต่ละหมวด

กิจกรรมที่ 2 กิจกรรมสัมมนาเชิงปฏิบัติการเรื่อง "การแลกเปลี่ยนเรียนรู้ด้านการเรียนการสอน"

ลำดับ	รายการ	รายได้ (บาท)
1	ค่าอาหารกลางวัน	1,400
2	ค่าอาหารว่าง	1,000
รวม		2,400

*หมายเหตุ ถัวเฉลี่ยจ่ายภายในหมวดรายจ่ายแต่ละหมวด

กิจกรรมที่ 3 กิจกรรมสัมมนาเชิงปฏิบัติการเรื่อง "การแลกเปลี่ยนเรียนรู้ด้านธุรการ"

ลำดับ	รายการ	รายได้ (บาท)
1	ค่าอาหารกลางวัน	1,400
2	ค่าอาหารว่าง	1,000
รวม		2,400

*หมายเหตุ ถัวเฉลี่ยจ่ายภายในหมวดรายจ่ายแต่ละหมวด

กิจกรรมที่ 4 กิจกรรมสัมมนาเชิงปฏิบัติการเรื่อง“การแลกเปลี่ยนเรียนรู้ด้านงานนโยบายและแผน”

ลำดับ	รายการ	รายได้ (บาท)
1	ค่าอาหารกลางวัน	1,400
2	ค่าอาหารว่าง	1,000
รวม		2,400

*หมายเหตุ ถัวเฉลี่ยจ่ายภายในหมวดรายจ่ายแต่ละหมวด

กิจกรรมที่ 5 กิจกรรมสัมมนาเชิงปฏิบัติการเรื่อง“การแลกเปลี่ยนเรียนรู้ด้านการเงินและพัสดุ”

ลำดับ	รายการ	รายได้ (บาท)
1	ค่าอาหารกลางวัน	1,400
2	ค่าอาหารว่าง	1,000
รวม		2,400

*หมายเหตุ ถัวเฉลี่ยจ่ายภายในหมวดรายจ่ายแต่ละหมวด

10. วัน เวลา และสถานที่ในการดำเนินการ

กิจกรรม	วัน เวลา ในการจัดกิจกรรม	สถานที่จัดกิจกรรม
กิจกรรมที่ 1	เดือนกุมภาพันธ์ ถึงมีนาคม 2564	คณะทันตแพทยศาสตร์ มหาวิทยาลัยนเรศวร
กิจกรรมที่ 2	เดือนกุมภาพันธ์ ถึงมีนาคม 2564	คณะทันตแพทยศาสตร์ มหาวิทยาลัยนเรศวร
กิจกรรมที่ 3	เดือนมีนาคม ถึงเมษายน 2564	คณะทันตแพทยศาสตร์ มหาวิทยาลัยนเรศวร
กิจกรรมที่ 4	เดือนมีนาคม ถึงเมษายน 2564	คณะทันตแพทยศาสตร์ มหาวิทยาลัยนเรศวร
กิจกรรมที่ 5	เดือนมีนาคม ถึงเมษายน 2564	คณะทันตแพทยศาสตร์ มหาวิทยาลัยนเรศวร

11. ตัวชี้วัดความสำเร็จโครงการ (KPI)

ประเภท	ตัวชี้วัดความสำเร็จ (KPI)
กิจกรรมที่ 1 กิจกรรมสัมมนาเชิงปฏิบัติการเรื่อง“การแลกเปลี่ยนเรียนรู้ด้านงานวิจัย”	
<input checked="" type="checkbox"/> ปริมาณ	ผู้เข้าร่วมโครงการอย่างน้อยร้อยละ 80
<input checked="" type="checkbox"/> คุณภาพ	ได้องค์ความรู้ด้านงานวิจัยที่เป็นประโยชน์ และสามารถนำไปประยุกต์ใช้ได้อย่างมีประสิทธิภาพ
<input checked="" type="checkbox"/> เวลา	ดำเนินการเสร็จสิ้นภายในเวลาที่กำหนด
<input checked="" type="checkbox"/> ต้นทุน	ใช้งบประมาณในการดำเนินโครงการไม่เกินงบประมาณที่ได้กำหนดไว้
กิจกรรมที่ 2 กิจกรรมสัมมนาเชิงปฏิบัติการเรื่อง“การแลกเปลี่ยนเรียนรู้ด้านการเรียนการสอน”	
<input checked="" type="checkbox"/> ปริมาณ	ผู้เข้าร่วมโครงการอย่างน้อยร้อยละ 80
<input checked="" type="checkbox"/> คุณภาพ	ได้องค์ความรู้ด้านการเรียนการสอนที่เป็นประโยชน์ และสามารถนำไปประยุกต์ใช้ได้อย่างมีประสิทธิภาพ
<input checked="" type="checkbox"/> เวลา	ดำเนินการเสร็จสิ้นภายในเวลาที่กำหนด
<input checked="" type="checkbox"/> ต้นทุน	ใช้งบประมาณในการดำเนินโครงการไม่เกินงบประมาณที่ได้กำหนดไว้

ประเภท	ตัวชี้วัดความสำเร็จ (KPI)
กิจกรรมที่ 3 กิจกรรมสัมมนาเชิงปฏิบัติการเรื่อง“การแลกเปลี่ยนเรียนรู้ด้านธุรการ”	
<input checked="" type="checkbox"/> ปริมาณ	ผู้เข้าร่วมโครงการอย่างน้อยร้อยละ 80
<input checked="" type="checkbox"/> คุณภาพ	ได้องค์ความรู้ด้านงานธุรการที่เป็นประโยชน์ และสามารถนำไปประยุกต์ใช้ได้อย่างมีประสิทธิภาพ
<input checked="" type="checkbox"/> เวลา	ดำเนินการเสร็จสิ้นภายในเวลาที่กำหนด
<input checked="" type="checkbox"/> ต้นทุน	ใช้งบประมาณในการดำเนินโครงการไม่เกินงบประมาณที่ได้กำหนดไว้
กิจกรรมที่ 4 กิจกรรมสัมมนาเชิงปฏิบัติการเรื่อง“การแลกเปลี่ยนเรียนรู้ด้านงานนโยบายและแผน”	
<input checked="" type="checkbox"/> ปริมาณ	ผู้เข้าร่วมโครงการอย่างน้อยร้อยละ 80
<input checked="" type="checkbox"/> คุณภาพ	ได้องค์ความรู้ด้านงานนโยบายและแผนที่เป็นประโยชน์ และสามารถนำไปประยุกต์ใช้ได้อย่างมีประสิทธิภาพ
<input checked="" type="checkbox"/> เวลา	ดำเนินการเสร็จสิ้นภายในเวลาที่กำหนด
<input checked="" type="checkbox"/> ต้นทุน	ใช้งบประมาณในการดำเนินโครงการไม่เกินงบประมาณที่ได้กำหนดไว้
กิจกรรมที่ 5 กิจกรรมสัมมนาเชิงปฏิบัติการเรื่อง“การแลกเปลี่ยนเรียนรู้ด้านการเงินและพัสดุ”	
<input checked="" type="checkbox"/> ปริมาณ	ผู้เข้าร่วมโครงการอย่างน้อยร้อยละ 80
<input checked="" type="checkbox"/> คุณภาพ	ได้องค์ความรู้ด้านการเงินและพัสดุที่เป็นประโยชน์ และสามารถนำไปประยุกต์ใช้ได้อย่างมีประสิทธิภาพ
<input checked="" type="checkbox"/> เวลา	ดำเนินการเสร็จสิ้นภายในเวลาที่กำหนด
<input checked="" type="checkbox"/> ต้นทุน	ใช้งบประมาณในการดำเนินโครงการไม่เกินงบประมาณที่ได้กำหนดไว้

12. ตัวชี้วัดประกอบการประกันคุณภาพตามเกณฑ์มาตรฐาน

EdPEx หมวดที่.....4.2.....

13. ผลที่คาดว่าจะได้รับ

- 1) ได้องค์ความรู้ด้านงานวิจัย ด้านการเรียนการสอน ด้านธุรการ ด้านงานนโยบายและแผน และด้านการเงินและพัสดุ
- 2) รวบรวมความรู้ที่ได้ ที่เป็นแนวปฏิบัติที่ดีมาปรับใช้ในการปฏิบัติงานจริง

โครงการตามแผนปฏิบัติการประจำปีงบประมาณ พ.ศ. 2564 มหาวิทยาลัยนเรศวร

หน่วยงาน คณะทันตแพทยศาสตร์

1. รหัสโครงการ ทพ.0604/64

ชื่อโครงการ โครงการ 5 ส

1.1 กิจกรรมที่ 1 กิจกรรมอบรมเชิงปฏิบัติการ เรื่อง การพัฒนา 5 ส (Big Cleaning Day)

1.2 กิจกรรมที่ 2 กิจกรรมการตรวจประเมินพื้นที่ 5 ส

Value Chain ต้นน้ำ กลางน้ำ ปลายน้ำ

2. ความสอดคล้องกับพันธกิจมหาวิทยาลัย

การผลิตบัณฑิต.....หลัก.....รอง

การวิจัย.....หลัก.....รอง

การบริการวิชาการแก่สังคม.....หลัก.....รอง

การทำนุบำรุงศิลปวัฒนธรรม.....หลัก.....รอง

การบริหารจัดการ....✓.....หลัก.....รอง

3. ความสอดคล้องกับแผนระดับต่างๆ

3.1 ยุทธศาสตร์การพัฒนามหาวิทยาลัยแผนพัฒนามหาวิทยาลัยนเรศวร ฉบับที่ 12 พ.ศ.2560-2564

ฉบับปรับปรุง (พ.ศ.2563-2564)

ยุทธศาสตร์ที่ 1 การผลิตบัณฑิตให้มีคุณภาพ

กลยุทธ์ที่.....แนวทางการขับเคลื่อนที่.....ตัวชี้วัดที่.....หลัก.....รอง.....

ยุทธศาสตร์ที่ 2 การเพิ่มขีดความสามารถการวิจัย เพื่อสร้างนวัตกรรมสู่ความเป็นเลิศ

กลยุทธ์ที่.....แนวทางการขับเคลื่อนที่.....ตัวชี้วัดที่.....หลัก.....รอง.....

ยุทธศาสตร์ที่ 3 การเสริมสร้างศักยภาพการให้บริการวิชาการเพื่อสร้างความเข้มแข็งให้แก่ชุมชน

กลยุทธ์ที่.....แนวทางการขับเคลื่อนที่.....ตัวชี้วัดที่.....หลัก.....รอง.....

ยุทธศาสตร์ที่ 4 การส่งเสริมการทำนุบำรุงศิลปและวัฒนธรรม เพื่ออนุรักษ์ สืบสานและเชื่อมโยงกับประเพณี

ของท้องถิ่น

กลยุทธ์ที่.....แนวทางการขับเคลื่อน.....ตัวชี้วัดที่.....หลัก.....รอง.....

ยุทธศาสตร์ที่ 5 การบริหารจัดการเชิงบูรณาการเพื่อความเข้มแข็งและยั่งยืน

กลยุทธ์ที่...5.1...แนวทางการขับเคลื่อน.....5.1.1....ตัวชี้วัดที่...5.1.1.1...หลัก.. ✓ ...รอง.....

3.2 แผนพัฒนาฯ ของคณะ/หน่วยงาน

ประเด็นยุทธศาสตร์ที่...6...กลยุทธ์ที่...6.1...มาตรการที่...6.1.6.....

4. ภาพรวมโครงการ/การดำเนินงาน

4.1 ลักษณะการดำเนินงาน

โครงการ

การดำเนินงาน

4.2 ภายใต้อำนาจ

แผนงานจัดการศึกษาอุดมศึกษา

4.3 ลักษณะโครงการ

โครงการที่ใช้งบประมาณ

โครงการที่ไม่ใช้งบประมาณ

4.4 วิธีการดำเนินงาน

ดำเนินการเอง

จัดจ้าง

4.5 รหัส GFMS ของโครงการ(ถ้ามี)

5. ผู้รับผิดชอบ

5.1 หน่วยงานที่รับผิดชอบ	งานนโยบายและแผน	
5.2 ผู้รับผิดชอบ	รองคณบดีฝ่ายแผนงานและพัฒนาทรัพยากรบุคคล	โทร 6049
5.3 ผู้ประสานงาน	นางสาวอภิษฎา บุญรูป	โทร 6049
5.4 ผู้รายงานผล	นางสาวอภิษฎา บุญรูป	โทร 6049

6. หลักการและเหตุผล

กิจกรรม 5 ส เป็นกิจกรรมที่ช่วยส่งเสริมการทำงานร่วมกันของบุคลากรทุกหน่วยในคณะฯ ทำให้บุคลากรมีแนวคิดในการปรับปรุงแก้ไขการทำงาน สถานที่ทำงานมีความเป็นระเบียบเรียบร้อย บุคลากรมีจิตสำนึก ทัศนคติ และมีระเบียบวินัย พร้อมทั้งเป็นการตรวจสอบบำรุงรักษาทรัพยากรด้านการเรียนการสอน ให้มีสภาพความพร้อมเพื่อสนับสนุนการเรียนการสอนอยู่เสมอ โดยกิจกรรมวันทำความสะอาดใหญ่ หรือ “Big Cleaning Day” เป็นกิจกรรมย่อยประเภทหนึ่งของกิจกรรม 5 ส ที่ช่วยขจัดความสูญเปล่าทั้งในด้านวัสดุอุปกรณ์ ช่วยลดขั้นตอนการทำงานให้รวดเร็วขึ้น ดังนั้น คณะทันตแพทยศาสตร์จึงเล็งเห็นความสำคัญของกิจกรรมดังกล่าว จึงจัดให้มีการดำเนินโครงการอบรมเชิงปฏิบัติการ เรื่อง Big Cleaning Day ขึ้น โดยจัดให้มีการอบรมให้ความรู้ และแบ่งพื้นที่รับผิดชอบให้แก่ อาจารย์ เจ้าหน้าที่ และนิสิตทันตแพทย์เพื่อฝึกปฏิบัติการให้เข้าใจมากยิ่งขึ้น ช่วยให้ผู้เข้าร่วมโครงการสามารถนำความรู้ไปปฏิบัติได้จริงในการทำงาน กระตุ้นให้มีการดำเนินกิจกรรม 5 ส และทำการตรวจพื้นที่อย่างต่อเนื่อง

7. วัตถุประสงค์

- 7.1 เพื่อให้มีความรู้ความเข้าใจเกี่ยวกับหลักการเทคนิคการดำเนินงานและความสำคัญของการทำกิจกรรมวันทำความสะอาดใหญ่ (Big Cleaning Day)
- 7.2 เพื่อให้ผู้เข้าร่วมโครงการมีส่วนร่วมในการฝึกปฏิบัติการ Big Cleaning Day
- 7.3 เพื่อตรวจสอบบำรุงรักษาทรัพยากรด้านการเรียนการสอน ให้มีความพร้อมในการใช้งาน
- 7.4 เพื่อกระตุ้นให้บุคลากรทุกส่วนได้ตระหนักถึงความสำคัญของ 5ส และปรับปรุงพื้นที่การทำงานให้มีความเหมาะสมและมีประสิทธิภาพยิ่งขึ้น

8. เป้าหมายของโครงการ

8.1. เป้าหมายการดำเนินงาน

เชิงผลผลิต(Output)	บุคลากรทุกส่วนได้ดำเนินการปรับปรุงพื้นที่ให้ดีขึ้นอยู่เสมอ
เชิงผลลัพธ์(Outcome)	บุคลากรทุกส่วนได้เห็นความสำคัญของ 5ส พื้นที่มีการปรับปรุงและสร้างสภาพแวดล้อมในการทำงาน การเรียนให้มีความเหมาะสมอยู่เสมอ เพื่อเพิ่มประสิทธิภาพในการทำงาน และการเรียนการสอนมากยิ่งขึ้น

8.2 กลุ่มเป้าหมาย (รายกิจกรรม)

เป้าหมาย	หน่วยนับ	จำนวน	
		กิจกรรมที่ 1	กิจกรรมที่ 2
จำนวนผู้เข้าร่วมโครงการจำนวนทั้งสิ้น	คน	320	-
นิสิต	คน	130	-
บุคลากรสายวิชาการ	คน	60	-
บุคลากรสายสนับสนุน	คน	130	-

8.3. กิจกรรม/เนื้อหาที่/แผนการใช้จ่ายงบประมาณที่จะดำเนินการ (รายกิจกรรม)

กิจกรรม	งบประมาณ (บาท)	ปีงบประมาณ พ.ศ. 2564 (บาท)											
		ไตรมาส 1			ไตรมาส 2			ไตรมาส 3			ไตรมาส 4		
		ต.ค.	พ.ย.	ธ.ค.	ม.ค.	ก.พ.	มี.ค.	เม.ย.	พ.ค.	มิ.ย.	ก.ค.	ส.ค.	ก.ย.
กิจกรรมที่ 1 กิจกรรมอบรมเชิงปฏิบัติการ เรื่อง การพัฒนา 5 ส (Big Cleaning Day)													
ชั้นวางแผนงาน (P)	-												
1. ประชุมคณะกรรมการกิจกรรม 5 ส	-				↔								
ชั้นดำเนินการ (D)	15,000				↔			↔		↔			
1. ขออนุมัติโครงการ					↔								
2. ประชาสัมพันธ์กิจกรรม								↔					
3. ดำเนินกิจกรรม									↔				
ชั้นสรุปและประเมินผล (C)	-									↔			
1. สรุปและประเมินผลกิจกรรม	-									↔			
ชั้นปรับปรุงตามผลการประเมิน (A)	-											↔	
1. นำผลสรุปและผลการประเมินมาพิจารณาเพื่อปรับปรุงในปีถัดไป	-											↔	
กิจกรรมที่ 2 กิจกรรมการตรวจประเมินพื้นที่ 5 ส													
ชั้นวางแผนงาน (P)	-	↔											
1. ประชุมคณะกรรมการตรวจประเมินพื้นที่ 5 ส	-	↔											
ชั้นดำเนินการ (D)	-	↔	↔										
1. ขออนุมัติโครงการ		↔	↔										
2. ประชุมเกณฑ์และตรวจประเมินพื้นที่		↔	↔										
3. ลงตรวจพื้นที่กิจกรรม 5 ส		↔	↔	↔	↔	↔	↔	↔	↔	↔	↔	↔	↔
ชั้นสรุปและประเมินผล (C)	-												↔
1. สรุปและประเมินผลกิจกรรม	-												↔
ชั้นปรับปรุงตามผลการประเมิน (A)	-												↔
1. นำผลสรุปและผลการประเมินมาพิจารณาเพื่อปรับปรุงในปีถัดไป	-												↔
รวม	15,000									15,000			

9. งบประมาณ

9.1 แหล่งงบประมาณ

งบประมาณรายได้ 15,000 บาท

แหล่งงบประมาณ : เงินงบประมาณรายได้ ประจำปีงบประมาณ 2564 กองทุนเพื่อการศึกษา แผนงานจัดการศึกษา
อุดมศึกษา งานสนับสนุนการจัดการศึกษา สำนักงานเลขาธิการคณะ เงินอุดหนุน เงินอุดหนุนทั่วไป โครงการพัฒนาคุณภาพองค์กร
โครงการ 5 ส

9.2 รายละเอียดค่าใช้จ่าย (จำแนกหมวดค่าใช้จ่ายเป็นไปตามระเบียบทางราชการ)

กิจกรรมที่ 1 กิจกรรมอบรมเชิงปฏิบัติการ เรื่อง การพัฒนา 5 ส (Big Cleaning Day)

ลำดับ	รายการ	รายได้ (บาท)
1	ค่าอาหารกลางวันและเครื่องดื่มสำหรับอาจารย์ และเจ้าหน้าที่	7,600
2	ค่าอาหารกลางวันและเครื่องดื่มสำหรับนิสิต	5,200
3	ค่าวัสดุงานบ้านงานครัว	2,200
รวม		15,000

*หมายเหตุ ถัวเฉลี่ยจ่ายภายในหมวดรายจ่ายแต่ละหมวด

กิจกรรมที่ 2 กิจกรรมการตรวจประเมินพื้นที่ 5 ส

-ไม่มีค่าใช้จ่ายในการดำเนินกิจกรรม-

10. วัน เวลา และสถานที่ในการดำเนินการ

กิจกรรม	วัน เวลา ในการจัดกิจกรรม	สถานที่จัดกิจกรรม
กิจกรรมที่ 1	เดือนพฤษภาคม 2564	คณะทันตแพทยศาสตร์ มหาวิทยาลัยนเรศวร
กิจกรรมที่ 2	เดือนตุลาคม 2563 – กันยายน 2564	คณะทันตแพทยศาสตร์ มหาวิทยาลัยนเรศวร

11. ตัวชี้วัดความสำเร็จโครงการ (KPI)

ประเภท	ตัวชี้วัดความสำเร็จ (KPI)
กิจกรรมที่ 1 กิจกรรมอบรมเชิงปฏิบัติการ เรื่อง การพัฒนา 5 ส (Big Cleaning Day)	
<input checked="" type="checkbox"/> ปริมาณ	มีผู้เข้าร่วมโครงการอย่างน้อยร้อยละ 80 ของเป้าหมายที่ระบุในโครงการ
<input checked="" type="checkbox"/> คุณภาพ	ผู้เข้าร่วมโครงการมีความพึงพอใจในระดับดี/มากขึ้นไป
<input checked="" type="checkbox"/> เวลา	ดำเนินโครงการเสร็จสิ้นภายในเวลาที่กำหนด
<input checked="" type="checkbox"/> ต้นทุน	ใช้งบประมาณในการดำเนินโครงการไม่เกินที่แผนกำหนดไว้
กิจกรรมที่ 2 กิจกรรมการตรวจประเมินพื้นที่ 5 ส	
<input type="checkbox"/> ปริมาณ	-
<input checked="" type="checkbox"/> คุณภาพ	ผลประเมินการตรวจประเมินพื้นที่อยู่ในระดับดี
<input checked="" type="checkbox"/> เวลา	ดำเนินโครงการเสร็จสิ้นภายในเวลาที่กำหนด
<input type="checkbox"/> ต้นทุน	-

12. ตัวชี้วัดประกอบการประกันคุณภาพตามเกณฑ์มาตรฐาน

EdPEx หมวดที่.....5.1.....

13. ผลที่คาดว่าจะได้รับ

- บุคลากรมีความสามัคคีร่วมมือกันในการทำงาน สถานที่ทำงาน มีความเป็นระเบียบเรียบร้อย สะอาด บรรยากาศการทำงาน ทรัพยากรด้านการเรียนการสอน ได้รับการตรวจสอบบำรุงรักษาให้มีความพร้อมในการใช้งาน
- อาจารย์ เจ้าหน้าที่ นิสิตได้เรียนรู้การลดการใช้พลังงาน และรู้จักการคัดแยกวัสดุที่ไม่ได้ใช้งานออกจากพื้นที่โดยใช้หลักการกิจกรรม 5 ส

โครงการตามแผนปฏิบัติการประจำปีงบประมาณ พ.ศ. 2564 มหาวิทยาลัยนเรศวร

หน่วยงาน คณะทันตแพทยศาสตร์

1. รหัสโครงการ ทพ.0605/64

ชื่อโครงการ โครงการพัฒนาระบบสารสนเทศและพัฒนาความรู้ด้านคอมพิวเตอร์

1.1 กิจกรรมที่ 1 กิจกรรมพัฒนาระบบสารสนเทศและเว็บไซต์และอบรมการใช้งานระบบสารสนเทศ

1.2 กิจกรรมที่ 2 กิจกรรมอบรมเชิงปฏิบัติการเพื่อพัฒนาความรู้ด้านคอมพิวเตอร์

Value Chain ต้นน้ำ กลางน้ำ ปลายน้ำ

2. ความสอดคล้องกับพันธกิจมหาวิทยาลัย

การผลิตบัณฑิต.....หลัก.....รอง

การวิจัย.....หลัก.....รอง

การบริการวิชาการแก่สังคม.....หลัก.....รอง

การทำนุบำรุงศิลปวัฒนธรรม.....หลัก.....รอง

การบริหารจัดการ... ✓หลัก.....รอง

3. ความสอดคล้องกับแผนระดับต่างๆ

3.1 ยุทธศาสตร์การพัฒนามหาวิทยาลัยแผนพัฒนามหาวิทยาลัยนเรศวร ฉบับที่ 12 พ.ศ.2560-2564

ฉบับปรับปรุง (พ.ศ.2563-2564)

ยุทธศาสตร์ที่ 1 การผลิตบัณฑิตให้มีคุณภาพ

กลยุทธ์ที่.....แนวทางการขับเคลื่อนที่.....ตัวชี้วัดที่.....หลัก.....รอง.....

ยุทธศาสตร์ที่ 2 การเพิ่มขีดความสามารถการวิจัย เพื่อสร้างนวัตกรรมสู่ความเป็นเลิศ

กลยุทธ์ที่.....แนวทางการขับเคลื่อนที่.....ตัวชี้วัดที่.....หลัก.....รอง.....

ยุทธศาสตร์ที่ 3 การเสริมสร้างศักยภาพการให้บริการวิชาการเพื่อสร้างความเข้มแข็งให้แก่ชุมชน

กลยุทธ์ที่.....แนวทางการขับเคลื่อนที่.....ตัวชี้วัดที่.....หลัก.....รอง.....

ยุทธศาสตร์ที่ 4 การส่งเสริมการทำนุบำรุงศิลปและวัฒนธรรม เพื่ออนุรักษ์ สืบสานและเชื่อมโยงกับประเพณี

ของท้องถิ่น

กลยุทธ์ที่.....แนวทางการขับเคลื่อน.....ตัวชี้วัดที่.....หลัก.....รอง.....

ยุทธศาสตร์ที่ 5 การบริหารจัดการเชิงบูรณาการเพื่อความเข้มแข็งและยั่งยืน

กลยุทธ์ที่.....5.1.....แนวทางการขับเคลื่อน.....5.1.2.....ตัวชี้วัดที่.....5.1.2.1.....หลัก... ✓ ..รอง.....

3.2 แผนพัฒนาฯ ของคณะ/หน่วยงาน

ประเด็นยุทธศาสตร์ที่.....4.....กลยุทธ์ที่.....4.2, 4.3, 4.4.....มาตรการที่.....4.2.1, 4.2.2, 4.3.1, 4.4.1.....

4. ภาพรวมโครงการ/การดำเนินงาน

4.1 ลักษณะการดำเนินงาน

โครงการ

การดำเนินงาน

4.2 ภายใต้อำนาจ

-

4.3 ลักษณะโครงการ

โครงการที่ใช้งบประมาณ

โครงการที่ไม่ใช้งบประมาณ

4.4 วิธีการดำเนินงาน

ดำเนินการเอง

จัดจ้าง

4.5 รหัส GFMS ของโครงการ(ถ้ามี).....

5. ผู้รับผิดชอบ

5.1 หน่วยงานที่รับผิดชอบ	งานนโยบายและแผน	
5.2 ผู้รับผิดชอบ	รองคณบดีฝ่ายแผนงานและพัฒนาทรัพยากรบุคคล	โทร 6903
5.3 ผู้ประสานงาน	1. นางสาวอ้อมฤทัย คอนสาร	โทร 6019
	2. นายกิตติพัฒน์ วัฒนดำรง	โทร. 6019
	3. นายธีระชัย ตีร์รักษา	โทร. 6878
	4. นายภาคิน แสงสุวรรณ	โทร. 6878
5.4 ผู้รายงานผล	นางสาวอ้อมฤทัย คอนสาร	โทร 6019

6. หลักการและเหตุผล

คณะทันตแพทยศาสตร์ตระหนักถึงความสำคัญของระบบเทคโนโลยีสารสนเทศที่มีประสิทธิภาพ ซึ่งเป็นสิ่งสำคัญในการช่วยให้การทำงานภายในคณะฯ มีความสะดวก รวดเร็ว และมีประสิทธิภาพมากขึ้น การพัฒนาระบบเทคโนโลยีสารสนเทศที่มีประสิทธิภาพเพื่อการตัดสินใจ โดยคำนึงถึงการตอบสนองต่อผู้ใช้งานบนพื้นฐานด้านการนำไปใช้จริงและความปลอดภัยของข้อมูล ให้มีความสอดคล้องกับนโยบายและแผนยุทธศาสตร์ของคณะฯ และการประกันคุณภาพการศึกษาภายในสถานศึกษาระดับอุดมศึกษา เพื่อให้มีการนำระบบสารสนเทศและฐานข้อมูลมาใช้และเสริมสร้างศักยภาพของบุคลากรให้มีความรู้ความสามารถด้านคอมพิวเตอร์ โดยนำมาใช้สนับสนุนการปฏิบัติงานด้านต่างๆของคณะฯ ให้มีประสิทธิภาพยิ่งขึ้น

7. วัตถุประสงค์

- 7.1 เพื่อพัฒนาระบบฐานข้อมูลเพื่อการตัดสินใจและพัฒนาเว็บไซต์ของคณะฯ
- 7.2 เพื่อให้บุคลากรภายในคณะฯตระหนักและเห็นความสำคัญในการนำระบบสารสนเทศและฐานข้อมูลมาใช้เป็นเครื่องมือในการปฏิบัติงานให้ดียิ่งขึ้น
- 7.3 เพื่อให้ผู้ใช้งานระบบฐานข้อมูลเพื่อการตัดสินใจ มีความเข้าใจการทำงานของระบบได้อย่างถูกต้อง
- 7.4 เพื่อเพิ่มศักยภาพของบุคลากรให้มีความรู้ด้านคอมพิวเตอร์มากยิ่งขึ้น

8. เป้าหมายของโครงการ

8.1. เป้าหมายการดำเนินงาน

เชิงผลผลิต(Output)	มีระบบสารสนเทศใช้ในการปฏิบัติงานเพื่ออำนวยความสะดวกให้กับบุคลากร
เชิงผลลัพธ์(Outcome)	บุคลากรสามารถใช้ระบบสารสนเทศและทักษะด้านคอมพิวเตอร์เพื่อสนับสนุนการปฏิบัติงานให้มีประสิทธิภาพได้ดียิ่งขึ้น

8.2 กลุ่มเป้าหมาย (รายกิจกรรม)

เป้าหมาย	หน่วยนับ	จำนวน	
		กิจกรรมที่ 1	กิจกรรมที่ 2
จำนวนผู้เข้าร่วมโครงการจำนวนทั้งสิ้น	คน	40	40
บุคลากรสายสนับสนุน	คน	40	40

8.3. กิจกรรม/เนื้อหาที่/แผนการใช้จ่ายงบประมาณที่จะดำเนินการ (รายกิจกรรม)

กิจกรรม	งบประมาณ (บาท)	ปีงบประมาณ พ.ศ. 2564 (บาท)											
		ไตรมาส 1			ไตรมาส 2			ไตรมาส 3			ไตรมาส 4		
		ต.ค.	พ.ย.	ธ.ค.	ม.ค.	ก.พ.	มี.ค.	เม.ย.	พ.ค.	มิ.ย.	ก.ค.	ส.ค.	ก.ย.
กิจกรรมที่ 1 กิจกรรมพัฒนาระบบสารสนเทศและเว็บไซต์และอบรมการใช้งานระบบสารสนเทศ													
ชั้นวางแผนงาน (P)	-												
1. ประชุมคณะกรรมการ	-	←→											
ชั้นดำเนินการ (D)													
1. ขออนุมัติโครงการ		←→											
2. ศึกษาระบบ			←→										
3. วิเคราะห์และออกแบบระบบ	-		←→		←→								
4. พัฒนาระบบ					←→								
5. ทดสอบและปรับแก้ระบบ										←→			
ชั้นสรุปและประเมินผล (C)	-												
1. สรุปผลโครงการ	-									←→			
ชั้นปรับปรุงตามผลการประเมิน(A)													
1. ปรับปรุงตามผลการประเมินและนำข้อเสนอแนะไปวางแผนเพื่อดำเนินโครงการปีถัดไป	-									←→			
กิจกรรมที่ 2 กิจกรรมอบรมเชิงปฏิบัติการเพื่อพัฒนาความรู้ด้านคอมพิวเตอร์													
ชั้นวางแผนงาน (P)	-												
1. ประชุมคณะกรรมการ	-	←→											
ชั้นดำเนินการ (D)													
1. ขออนุมัติโครงการ		←→											
2. ศึกษาระบบ	-		←→										
3. วิเคราะห์และออกแบบวิธีการ					←→								
4. ดำเนินงาน						←→							
ชั้นสรุปและประเมินผล (C)	-												
1. สรุปผลโครงการ	-									←→			
ชั้นปรับปรุงตามผลการประเมิน(A)													
1. ปรับปรุงตามผลโครงการเพื่อวางแผนดำเนินงานพัฒนาระบบต่อไป	-									←→			
รวม	-												

9. งบประมาณ

- ไม่มีค่าใช้จ่ายในการดำเนินโครงการ -

10. วัน เวลา และสถานที่ในการดำเนินการ

กิจกรรม	วัน เวลา ในการจัดกิจกรรม	สถานที่จัดกิจกรรม
กิจกรรมที่ 1	พฤษภาคม 2564	คณะทันตแพทยศาสตร์ มหาวิทยาลัยนเรศวร
กิจกรรมที่ 2	มีนาคม 2564	อาคารศูนย์บริการเทคโนโลยีสารสนเทศและการสื่อสาร มหาวิทยาลัยนเรศวร

11. ตัวชี้วัดความสำเร็จโครงการ (KPI)

ประเภท	ตัวชี้วัดความสำเร็จ (KPI)
กิจกรรมที่ 1 กิจกรรมพัฒนาระบบสารสนเทศและเว็บไซต์และอบรมการใช้งานระบบสารสนเทศ	
<input checked="" type="checkbox"/> ปริมาณ	มีระบบสารสนเทศอย่างน้อย 1 ระบบตามเป้าหมายที่ระบุในโครงการ
<input checked="" type="checkbox"/> คุณภาพ	ผู้เข้าร่วมโครงการมีความพึงพอใจในระดับดีขึ้นไป อย่างน้อยร้อยละ 80
<input checked="" type="checkbox"/> เวลา	ดำเนินโครงการเสร็จสิ้นภายในเวลาที่กำหนด
<input checked="" type="checkbox"/> ต้นทุน	ใช้งบประมาณในการดำเนินโครงการไม่เกินที่แผนกำหนด
กิจกรรมที่ 2 กิจกรรมอบรมเชิงปฏิบัติการเพื่อพัฒนาความรู้ด้านคอมพิวเตอร์	
<input checked="" type="checkbox"/> ปริมาณ	มีการอบรมพัฒนาความรู้ด้านคอมพิวเตอร์ 1 เรื่องตามเป้าหมายที่ระบุในโครงการ
<input checked="" type="checkbox"/> คุณภาพ	ผู้เข้าร่วมโครงการมีความพึงพอใจในระดับดีขึ้นไป อย่างน้อยร้อยละ 80
<input checked="" type="checkbox"/> เวลา	ดำเนินโครงการเสร็จสิ้นภายในเวลาที่กำหนด
<input checked="" type="checkbox"/> ต้นทุน	ใช้งบประมาณในการดำเนินโครงการไม่เกินที่แผนกำหนด

12. ตัวชี้วัดประกอบการประกันคุณภาพตามเกณฑ์มาตรฐาน

EdPEX หมวดที่.....4.2.....

13. ผลที่คาดว่าจะได้รับ

- 1) มีระบบสารสนเทศและฐานข้อมูลเพื่อการตัดสินใจและเว็บไซต์
- 2) มีความเข้าใจการทำงานของระบบสารสนเทศ และสามารถใช้งานได้อย่างถูกต้อง
- 3) มีความรู้ความสามารถด้านคอมพิวเตอร์มากยิ่งขึ้น

โครงการ ทพ.07

งานวิจัย

โครงการตามแผนปฏิบัติการประจำปีงบประมาณ พ.ศ. 2564 มหาวิทยาลัยนเรศวร

หน่วยงาน คณะทันตแพทยศาสตร์

1. รหัสโครงการ ทพ.0701/64

ชื่อโครงการ โครงการพัฒนาศักยภาพด้านการวิจัย “DENT NU RESEARCH DAY 2020”

Value Chain ต้นน้ำ กลางน้ำ ปลายน้ำ

2. ความสอดคล้องกับพันธกิจมหาวิทยาลัย

- การผลิตบัณฑิต.....หลัก.....รอง การวิจัย.... ✓.....หลัก.....รอง
- การบริการวิชาการแก่สังคม.....หลัก.....รอง การทำนุบำรุงศิลปวัฒนธรรม.....หลัก.....รอง
- การบริหารจัดการ.....หลัก.....รอง

3. ความสอดคล้องกับแผนระดับต่างๆ

3.1 ยุทธศาสตร์การพัฒนามหาวิทยาลัยแผนพัฒนาการศึกษามหาวิทยาลัยนเรศวร ฉบับที่ 12 พ.ศ.2560-2564 ฉบับปรับปรุง (พ.ศ.2563-2564)

- ยุทธศาสตร์ที่ 1 การผลิตบัณฑิตให้มีคุณภาพ
กลยุทธ์ที่.....แนวทางการขับเคลื่อนที่.....ตัวชี้วัดที่.....หลัก.....รอง.....
- ยุทธศาสตร์ที่ 2 การเพิ่มขีดความสามารถการวิจัย เพื่อสร้างนวัตกรรมสู่ความเป็นเลิศ
กลยุทธ์ที่...2.2...แนวทางการขับเคลื่อนที่...2.2.2...ตัวชี้วัดที่...2.2.2.1...หลัก.. ✓...รอง.....
- ยุทธศาสตร์ที่ 3 การเสริมสร้างศักยภาพการให้บริการวิชาการเพื่อสร้างความเข้มแข็งให้แก่ชุมชน
กลยุทธ์ที่.....แนวทางการขับเคลื่อนที่.....ตัวชี้วัดที่.....หลัก.....รอง.....
- ยุทธศาสตร์ที่ 4 การส่งเสริมการทำนุบำรุงศิลปะและวัฒนธรรม เพื่ออนุรักษ์ สืบสานและเชื่อมโยงกับประเพณี
ของท้องถิ่น
กลยุทธ์ที่.....แนวทางการขับเคลื่อน.....ตัวชี้วัดที่.....หลัก.....รอง.....
- ยุทธศาสตร์ที่ 5 การบริหารจัดการเชิงบูรณาการเพื่อความเข้มแข็งและยั่งยืน
กลยุทธ์ที่.....แนวทางการขับเคลื่อน.....ตัวชี้วัดที่.....หลัก.....รอง.....

3.2 แผนพัฒนาฯ ของคณะ/หน่วยงาน

- ประเด็นยุทธศาสตร์ที่.....7.....กลยุทธ์ที่.....7.3.....มาตรการที่.....7.3.1.....

4. ภาพรวมโครงการ/การดำเนินงาน

- 4.1 ลักษณะการดำเนินงาน โครงการ การดำเนินงาน
- 4.2 ภายใต้อำนาจ แผนงานวิจัย
- 4.3 ลักษณะโครงการ โครงการที่ใช้งบประมาณ โครงการที่ไม่ใช้งบประมาณ
- 4.4 วิธีการดำเนินงาน ดำเนินการเอง จัดจ้าง
- 4.5 รหัส GFMS ของโครงการ(ถ้ามี).....

5. ผู้รับผิดชอบ

5.1 หน่วยงานที่รับผิดชอบ	งานวิจัย	
5.2 ผู้รับผิดชอบ	รองคณบดีฝ่ายวิจัยและวิเทศสัมพันธ์	โทร 6065
5.3 ผู้ประสานงาน	น.ส.อัญชิสา บุญสาใจ	โทร 6065
5.4 ผู้รายงานผล	น.ส.อัญชิสา บุญสาใจ	โทร 6065

6. หลักการและเหตุผล

มหาวิทยาลัยนเรศวร เป็นมหาวิทยาลัยวิจัยและนวัตกรรม (Research and Innovation-base University) มีการส่งเสริมและสนับสนุนให้ทั้งคณาจารย์ บุคลากร และนิสิตได้มีส่วนในการนำงานวิจัยและผลผลิตจากนวัตกรรมเข้ามาบูรณาการทั้งการบริหาร การจัดการและการเรียนการสอน รวมทั้งมีนโยบายในการปลูกฝังให้อาจารย์ เจ้าหน้าที่ และนิสิตเป็นผู้ใฝ่เรียนรู้ด้วยตนเอง รู้จักศึกษาค้นคว้า วิเคราะห์เรียบเรียงความคิด และสรุปผลที่ได้จากการศึกษาค้นคว้าอย่างเป็นระบบ

ด้วยความสำคัญดังกล่าว คณะทันตแพทยศาสตร์จึงได้ส่งเสริมการจัดโครงการพัฒนาศักยภาพด้านการวิจัย “DENT NU RESEARCH DAY 2020” ขึ้น เพื่อให้สอดคล้องกับนโยบายและแผนยุทธศาสตร์ด้านวิจัยของมหาวิทยาลัย ตลอดจนกระตุ้นให้อาจารย์ เจ้าหน้าที่ และนิสิตได้ตระหนักถึงคุณค่าของนวัตกรรมผ่านการทำผลงานวิจัย และให้เกิดการต่อยอดองค์ความรู้ในเชิงพาณิชย์

7. วัตถุประสงค์

- 7.1 เพื่อให้เกิดการแลกเปลี่ยนเรียนรู้ ข้อมูล ประสบการณ์ด้านการวิจัยและส่งเสริมให้เกิดวัฒนธรรมด้านการวิจัยในคณะทันตแพทยศาสตร์
- 7.2 เพื่อเป็นเวทีในการเผยแพร่ผลงานวิจัยของนิสิตคณะทันตแพทยศาสตร์ทั้งในระดับปริญญาตรีและบัณฑิตศึกษา
- 7.3 เพื่อคัดเลือกโครงการวิจัยที่เหมาะสมในการส่งเข้าประกวดในเวทีระดับชาติและนานาชาติ
- 7.4 เพื่อสร้างโอกาสในการนำผลงานวิจัยไปต่อยอดองค์ความรู้ในเชิงพาณิชย์

8. เป้าหมายของโครงการ

8.1. เป้าหมายการดำเนินงาน

เชิงผลผลิต(Output)	- สนับสนุนให้อาจารย์และเจ้าหน้าที่ได้นำเสนอผลงานวิจัย - สนับสนุนให้อาจารย์ เจ้าหน้าที่ และนิสิตนิสิตได้นำเสนอผลงานที่ได้ค้นคว้า สร้างแรงจูงใจในการนำเสนอผลงานจากการประกวดทั้งในระดับมหาวิทยาลัย ภูมิภาคและประเทศต่อไป และสร้างโอกาสในการนำผลงานวิจัยไปต่อยอดองค์ความรู้ในเชิงพาณิชย์
เชิงผลลัพธ์(Outcome)	- อาจารย์ เจ้าหน้าที่ และนิสิตได้นำเสนอผลงานของตนที่ได้ค้นคว้า และมีการนำเสนอผลงานอยู่ในระดับดี เพื่อส่งเข้าร่วมประกวดในโครงการต่างๆ ต่อไป

8.2 กลุ่มเป้าหมาย

เป้าหมาย	หน่วยนับ	จำนวน
จำนวนผู้เข้าร่วมโครงการจำนวนทั้งสิ้น	คน	45
นิสิต	คน	30
บุคลากรสายวิชาการ	คน	5
บุคลากรสายสนับสนุน	คน	10

8.3. กิจกรรม/เนื้อหาที่/แผนการใช้จ่ายงบประมาณที่จะดำเนินการ

กิจกรรม	งบประมาณ (บาท)	ปีงบประมาณ พ.ศ. 2564 (บาท)											
		ไตรมาส 1			ไตรมาส 2			ไตรมาส 3			ไตรมาส 4		
		ต.ค.	พ.ย.	ธ.ค.	ม.ค.	ก.พ.	มี.ค.	เม.ย.	พ.ค.	มิ.ย.	ก.ค.	ส.ค.	ก.ย.
ขั้นวางแผนงาน (P) 1. ขออนุมัติโครงการ จัดตั้ง คณะทำงาน 2. ประชุมหารือ วางแผนดำเนิน โครงการ 3. ประชาสัมพันธ์การจัดโครงการ	-				↔								
ขั้นดำเนินการ (D) 1. รับสมัครโครงการวิจัยที่จะ นำเสนอ 2. จัดทำโครงการ	32,000							↔			↔		
ขั้นสรุปและประเมินผล (C) 1. จัดทำสรุปผลการดำเนิน โครงการ	-										↔		
ขั้นปรับปรุงตามผลการประเมิน (A) 1. นำผลการประเมินมาปรับปรุง การดำเนินงาน	-										↔		
รวม	32,000	-			-			32,000			-		

9. งบประมาณ

9.1 แหล่งงบประมาณ

งบประมาณรายได้ 32,000 บาท

แหล่งงบประมาณ : เงินงบประมาณรายได้ ประจำปีงบประมาณ 2564 กองทุนวิจัย แผนงานวิจัย งานวิจัย พัฒนาและถ่ายทอดเทคโนโลยี สำนักงานเลขาธิการคณะ เงินอุดหนุน เงินอุดหนุนทั่วไป โครงการส่งเสริมพัฒนาการวิจัย/นวัตกรรม โครงการพัฒนาศักยภาพด้านการวิจัย

9.2 รายละเอียดค่าใช้จ่าย (จำแนกหมวดค่าใช้จ่ายเป็นไปตามระเบียบทางราชการ)

ลำดับ	รายการ	รายได้ (บาท)
1	หมวดค่าตอบแทน 1.1 ค่าตอบแทนคณะกรรมการตัดสินการประกวด 1.1.1 ค่าตอบแทนผู้ทรงคุณวุฒิประเมินงาน - ค่าตอบแทนบุคลากรของรัฐ (200 บาท x 5 คน)	1,000
2	ค่าวัสดุโฆษณาและเผยแพร่ (500 บาท x 20 ผลงาน)	10,000
3	เงินรางวัลสำหรับผู้นำเสนอผลงานวิจัย แบบโปสเตอร์ ระดับปริญญาตรี รายละเอียดดังนี้	
	รางวัลที่ 1 จำนวน 3,000 บาท	3,000

ลำดับ	รายการ	รายได้ (บาท)
	รางวัลที่ 2 จำนวน 2,000 บาท	2,000
	รางวัลที่ 3 จำนวน 1,000 บาท	1,000
	รางวัลชมเชย 4 รางวัล ๆ ละ 500 บาท	2,000
	รางวัลผู้นำเสนอยอดเยี่ยม จำนวน 1 รางวัล	1,000
4	เงินรางวัลสำหรับผู้นำเสนอผลงานวิจัย แบบโปสเตอร์ ระดับบัณฑิตศึกษา รายละเอียดดังนี้	
	รางวัลที่ 1 จำนวน 3,000 บาท	3,000
	รางวัลที่ 2 จำนวน 2,000 บาท	2,000
	รางวัลที่ 3 จำนวน 1,000 บาท	1,000
	รางวัลผู้นำเสนอยอดเยี่ยม จำนวน 1 รางวัล	1,000
5	ค่าวัสดุสำนักงาน	5,000
รวม		32,000

*หมายเหตุ ถัวเฉลี่ยจ่ายภายในหมวดรายจ่ายแต่ละหมวด

10. วัน เวลา และสถานที่ในการดำเนินการ

วัน เวลา ในการจัดกิจกรรม	สถานที่จัดกิจกรรม
วันศุกร์ที่ 25 มิถุนายน 2564 (08.30 – 12.00)	คณะทันตแพทยศาสตร์

11. ตัวชี้วัดความสำเร็จโครงการ (KPI)

ประเภท	ตัวชี้วัดความสำเร็จ (KPI)
<input checked="" type="checkbox"/> ปริมาณ	ผู้เข้าร่วมโครงการมากกว่าร้อยละ 70
<input checked="" type="checkbox"/> คุณภาพ	การนำเสนอผลงานวิจัยที่อยู่ในระดับดี สามารถส่งเข้าร่วมประกวดในโครงการต่างๆ ต่อไป
<input checked="" type="checkbox"/> เวลา	ดำเนินการเสร็จสิ้นภายในเวลาที่กำหนด
<input checked="" type="checkbox"/> ต้นทุน	ใช้งบประมาณในการดำเนินโครงการไม่เกินงบประมาณที่ได้กำหนดไว้

12. ตัวชี้วัดประกอบการประกันคุณภาพตามเกณฑ์มาตรฐาน

EdPEX หมวดที่ 3

13. ผลที่คาดว่าจะได้รับ

13.1 อาจารย์ เจ้าหน้าที่ และนิสิตได้แลกเปลี่ยนเรียนรู้และนำเสนอผลงานวิจัย

13.2 มีการนำเสนอผลงานวิจัยที่อยู่ในระดับดี สามารถส่งเข้าร่วมประกวดในโครงการต่าง ๆ ต่อไปได้

โครงการตามแผนปฏิบัติการประจำปีงบประมาณ พ.ศ. 2564 มหาวิทยาลัยนเรศวร

หน่วยงาน คณะทันตแพทยศาสตร์

1. รหัสโครงการ ทพ.0702/64

ชื่อโครงการ โครงการการระบุอันตราย (Hazard identification) และการประเมินความเสี่ยง (Risk identification) ในห้องปฏิบัติการ

Value Chain

ต้นน้ำ

กลางน้ำ

ปลายน้ำ

2. ความสอดคล้องกับพันธกิจมหาวิทยาลัย

การผลิตบัณฑิต.....หลัก.....รอง

การวิจัย..... ✓.....หลัก.....รอง

การบริการวิชาการแก่สังคม.....หลัก.....รอง

การทำนุบำรุงศิลปวัฒนธรรม.....หลัก.....รอง

การบริหารจัดการ.....หลัก.....รอง

3. ความสอดคล้องกับแผนระดับต่างๆ

3.1 ยุทธศาสตร์การพัฒนามหาวิทยาลัยแผนพัฒนาการศึกษามหาวิทยาลัยนเรศวร ฉบับที่ 12 พ.ศ.2560-2564 ฉบับปรับปรุง (พ.ศ.2563-2564)

ยุทธศาสตร์ที่ 1 การผลิตบัณฑิตให้มีคุณภาพ

กลยุทธ์ที่.....แนวทางการขับเคลื่อนที่.....ตัวชี้วัดที่.....หลัก.....รอง.....

ยุทธศาสตร์ที่ 2 การเพิ่มขีดความสามารถการวิจัย เพื่อสร้างนวัตกรรมสู่ความเป็นเลิศ

กลยุทธ์ที่.....2.1...แนวทางการขับเคลื่อนที่.....2.1.1...ตัวชี้วัดที่...2.1.1.1...หลัก... ✓...รอง.....

ยุทธศาสตร์ที่ 3 การเสริมสร้างศักยภาพการให้บริการวิชาการเพื่อสร้างความเข้มแข็งให้แก่ชุมชน

กลยุทธ์ที่.....แนวทางการขับเคลื่อนที่.....ตัวชี้วัดที่.....หลัก.....รอง.....

ยุทธศาสตร์ที่ 4 การส่งเสริมการทำนุบำรุงศิลปะและวัฒนธรรม เพื่ออนุรักษ์ สืบสานและเชื่อมโยงกับประเพณีของท้องถิ่น

กลยุทธ์ที่.....แนวทางการขับเคลื่อน.....ตัวชี้วัดที่.....หลัก.....รอง.....

ยุทธศาสตร์ที่ 5 การบริหารจัดการเชิงบูรณาการเพื่อความเข้มแข็งและยั่งยืน

กลยุทธ์ที่.....แนวทางการขับเคลื่อน.....ตัวชี้วัดที่.....หลัก.....รอง.....

3.2 แผนพัฒนาฯ ของคณะ/หน่วยงาน

ประเด็นยุทธศาสตร์ที่...7...กลยุทธ์ที่.....7.1.....มาตรการที่.....7.1.1.....

4. ภาพรวมโครงการ/การดำเนินงาน

4.1 ลักษณะการดำเนินงาน

โครงการ

การดำเนินงาน

4.2 ภายใต้อำนาจ

แผนงานวิจัย

4.3 ลักษณะโครงการ

โครงการที่ใช้งบประมาณ

โครงการที่ไม่ใช้งบประมาณ

4.4 วิธีการดำเนินงาน

ดำเนินการเอง

จัดจ้าง

4.5 รหัส GFMS ของโครงการ(ถ้ามี)

5. ผู้รับผิดชอบ

5.1 หน่วยงานที่รับผิดชอบ	งานวิจัย	
5.2 ผู้รับผิดชอบ	ผศ.ทพญ.ดร.มยุรชฎี พิพัฒภัสกร (รองคณบดีฝ่ายวิจัยและวิเทศสัมพันธ์)	โทร.6065
5.3 ผู้ประสานงาน	1. นางสาวกุสุมา แจ่มดี 2. นางสาวสุทธิมาศ หยกวงง 3. นางสาวนิรัชชา ไชยสมบูรณ์ 4. นายสัญญา เจียมศักดิ์ 5. นางสาวอัญชิสา บุญสาใจ	โทร.6122 โทร.6122 โทร.6122 โทร.6122 โทร.6065
5.4 ผู้รายงานผล	1. นายสรพงษ์ วงษ์น้อย 2. นายนครินทร์ เชื้อนเพชร 3. นายธวัชชัย กลมพุก 4. นางสาวนวิรัตน์ คุ่มญาติ 5. นางสาวจันทร์พิมพ์ พิพนอก 6. นางสาวอัญชิสา บุญสาใจ	โทร.6122 โทร.6122 โทร.6122 โทร.6122 โทร.6122 โทร.6065

6. หลักการและเหตุผล

หน่วยห้องปฏิบัติการ งานวิจัย คณะทันตแพทยศาสตร์ ได้ตระหนักถึงความปลอดภัยในห้องปฏิบัติการวิจัย จึงได้จัดทำโครงการนี้ เพื่อให้อาจารย์ บุคลากรทางห้องปฏิบัติการ มีความรู้ในด้านการระบุน้ำเสีย และการประเมินความเสี่ยงในห้องปฏิบัติการได้

7. วัตถุประสงค์

7.1 เพื่อให้ผู้เข้าร่วมโครงการมีความรู้ความเข้าใจเกี่ยวกับการระบุน้ำเสีย และการประเมินความเสี่ยงในห้องปฏิบัติการ

7.2 เพื่อให้ผู้เข้าร่วมโครงการได้พัฒนาทักษะในการระบุน้ำเสีย และการประเมินความเสี่ยง

8. เป้าหมายของโครงการ

8.1. เป้าหมายการดำเนินงาน

เชิงผลผลิต(Output)	- ความรู้ความเข้าใจเกี่ยวกับการระบุน้ำเสียและการประเมินความเสี่ยงในห้องปฏิบัติการ
เชิงผลลัพธ์(Outcome)	- มีทักษะในด้านการระบุน้ำเสียและการประเมินความเสี่ยง และสามารถนำทักษะดังกล่าวมาใช้ในงานได้

8.2 กลุ่มเป้าหมาย

เป้าหมาย	หน่วยนับ	จำนวน
จำนวนผู้เข้าร่วมโครงการจำนวนทั้งสิ้น	คน	20
บุคลากรสายวิชาการ	คน	10
บุคลากรสายสนับสนุน	คน	10

8.3. กิจกรรม/เนื้อหาที่/แผนการใช้จ่ายงบประมาณที่จะดำเนินการ

กิจกรรม	งบประมาณ (บาท)	ปีงบประมาณ พ.ศ. 2564 (บาท)											
		ไตรมาส 1			ไตรมาส 2			ไตรมาส 3			ไตรมาส 4		
		ต.ค.	พ.ย.	ธ.ค.	ม.ค.	ก.พ.	มี.ค.	เม.ย.	พ.ค.	มิ.ย.	ก.ค.	ส.ค.	ก.ย.
ชั้นวางแผนงาน (P) 1. วางแผนดำเนินโครงการการ ระบุอันตรายและการประเมิน ความเสี่ยงในห้องปฏิบัติการ 2. ขออนุมัติโครงการ 3. แต่งตั้งคณะทำงานเพื่อ รับผิดชอบด้านการระบุอันตราย และการประเมินความเสี่ยงใน ห้องปฏิบัติการ	-	←→		←→									
ชั้นดำเนินการ (D) - ดำเนินการจัดอบรม	2,500							←→					
ชั้นสรุปและประเมินผล (C) - สรุปและวิเคราะห์ผลการ ดำเนินงาน	-										←→		
ชั้นปรับปรุงตามผลการประเมิน (A) - สรุปผลโครงการการประเมินและ การความเสี่ยงในห้องปฏิบัติการ	-												←→
รวม	2,500		-			-			2,500			-	

9. งบประมาณ

9.1 แหล่งงบประมาณ

งบประมาณรายได้ 2,500 บาท

แหล่งงบประมาณ : เงินงบประมาณรายได้ ประจำปีงบประมาณ 2564 กองทุนวิจัย แผนงานวิจัย งานวิจัย พัฒนาและถ่ายทอดเทคโนโลยี สำนักงานเลขาธิการคณะ เงินอุดหนุน เงินอุดหนุนทั่วไป โครงการส่งเสริมพัฒนาการวิจัย/นวัตกรรม โครงการการระบุอันตราย และการประเมินความเสี่ยงในห้องปฏิบัติการ

9.2 รายละเอียดค่าใช้จ่าย (จำแนกหมวดค่าใช้จ่ายเป็นไปตามระเบียบทางราชการ)

ลำดับ	รายการ	รายได้ (บาท)
1	ค่าอาหารว่าง	700
2	ค่าตอบแทนวิทยากร	1,800
	รวม	2,500

*หมายเหตุ ถัวเฉลี่ยจ่ายภายในหมวดรายจ่ายแต่ละหมวด

10. วัน เวลา และสถานที่ในการดำเนินการ

วัน เวลา ในการจัดกิจกรรม	สถานที่จัดกิจกรรม
วันศุกร์ที่ 21 พฤษภาคม 2564 เวลา 08.30 -12.00 น.	คณะทันตแพทยศาสตร์ มหาวิทยาลัยนเรศวร

11. ตัวชี้วัดความสำเร็จโครงการ (KPI)

ประเภท	ตัวชี้วัดความสำเร็จ (KPI)
<input type="checkbox"/> ปริมาณ	-
<input checked="" type="checkbox"/> คุณภาพ	สามารถกำหนดการระบุนตรายและการประเมินความเสี่ยงในห้องปฏิบัติการได้
<input checked="" type="checkbox"/> เวลา	ดำเนินโครงการเสร็จสิ้นภายในเวลาที่กำหนด
<input checked="" type="checkbox"/> ต้นทุน	ใช้งบประมาณในการดำเนินโครงการไม่เกินงบประมาณที่ได้กำหนดไว้

12. ตัวชี้วัดประกอบการประกันคุณภาพตามเกณฑ์มาตรฐาน

EdPEX หมวดที่.....6.2.....

13. ผลที่คาดว่าจะได้รับ

- 1) ผู้เข้าร่วมโครงการได้รับความรู้ความเข้าใจเกี่ยวกับการระบุนตรายและการประเมินความเสี่ยงในห้องปฏิบัติการ
- 2) ผู้เข้าร่วมโครงการมีทักษะในด้านการระบุนตรายและการประเมินความเสี่ยง และสามารถนำทักษะดังกล่าวมาใช้ในงานได้

โครงการ ทพ.08

ภาควิชาชีววิทยาช่องปาก

โครงการตามแผนปฏิบัติการประจำปีงบประมาณ พ.ศ. 2564 มหาวิทยาลัยนเรศวร

หน่วยงาน คณะทันตแพทยศาสตร์

1. รหัสโครงการ ทพ.0801/64

ชื่อโครงการ โครงการสัมมนาเชิงวิชาการ "โครงการงานวิจัยของนิสิตทันตแพทย์ ชั้นปีที่ 4"

Value Chain ต้นน้ำ กลางน้ำ ปลายน้ำ

2. ความสอดคล้องกับพันธกิจมหาวิทยาลัย

- การผลิตบัณฑิต... หลัก.....รอง การวิจัย.....หลัก.....รอง
- การบริการวิชาการแก่สังคม.....หลัก.....รอง การทำนุบำรุงศิลปวัฒนธรรม.....หลัก.....รอง
- การบริหารจัดการ.....หลัก.....รอง

3. ความสอดคล้องกับแผนระดับต่างๆ

3.1 ยุทธศาสตร์การพัฒนามหาวิทยาลัยแผนพัฒนามหาวิทยาลัยนเรศวร ฉบับที่ 12 พ.ศ.2560-2564

ฉบับปรับปรุง (พ.ศ.2563-2564)

- ยุทธศาสตร์ที่ 1 การผลิตบัณฑิตให้มีคุณภาพ
กลยุทธ์ที่...1.4...แนวทางการขับเคลื่อนที่...1.4.1.....ตัวชี้วัดที่...1.4.1.1.หลัก... ...รอง.....
- ยุทธศาสตร์ที่ 2 การเพิ่มขีดความสามารถการวิจัย เพื่อสร้างนวัตกรรมสู่ความเป็นเลิศ
กลยุทธ์ที่.....แนวทางการขับเคลื่อนที่.....ตัวชี้วัดที่.....หลัก.....รอง.....
- ยุทธศาสตร์ที่ 3 การเสริมสร้างศักยภาพการให้บริการวิชาการเพื่อสร้างความเข้มแข็งให้แก่ชุมชน
กลยุทธ์ที่.....แนวทางการขับเคลื่อนที่.....ตัวชี้วัดที่.....หลัก.....รอง.....
- ยุทธศาสตร์ที่ 4 การส่งเสริมการทำนุบำรุงศิลปะและวัฒนธรรม เพื่ออนุรักษ์ สืบสานและเชื่อมโยงกับประเพณี
ของท้องถิ่น
กลยุทธ์ที่.....แนวทางการขับเคลื่อน.....ตัวชี้วัดที่.....หลัก.....รอง.....
- ยุทธศาสตร์ที่ 5 การบริหารจัดการเชิงบูรณาการเพื่อความเข้มแข็งและยั่งยืน
กลยุทธ์ที่.....แนวทางการขับเคลื่อน.....ตัวชี้วัดที่.....หลัก.....รอง.....

3.2 แผนพัฒนาฯ ของคณะ/หน่วยงาน

- ประเด็นยุทธศาสตร์ที่.....1.....กลยุทธ์ที่...1.7.....มาตรการที่.....1.7.5.....

4. ภาพรวมโครงการ/การดำเนินงาน

- 4.1 ลักษณะการดำเนินงาน โครงการ การดำเนินงาน
- 4.2 ภายใต้อำนาจ -
- 4.3 ลักษณะโครงการ โครงการที่ใช้งบประมาณ โครงการที่ไม่ใช้งบประมาณ
- 4.4 วิธีการดำเนินงาน ดำเนินการเอง จัดจ้าง
- 4.5 รหัส GFMS ของโครงการ(ถ้ามี).....

5. ผู้รับผิดชอบ

- 5.1 หน่วยงานที่รับผิดชอบ ภาควิชาชีววิทยาช่องปาก
- 5.2 ผู้รับผิดชอบ อ.ดร.จันทร์ทิภา จบศรี โทร 6066
- 5.3 ผู้ประสานงาน อ.ทพ.ดร.วราวุธ โชติประกายเกียรติ โทร 6066
- 5.4 ผู้รายงานผล อ.ดร.จันทร์ทิภา จบศรี โทร 6066

6. หลักการและเหตุผล

การนำเสนอโครงการงานวิจัยของนิสิตทันตแพทย์ ชั้นปีที่ 4 เป็นกระบวนการสำคัญกระบวนการหนึ่งที่ช่วยสนับสนุนการเรียนรู้ด้วยตนเองของนิสิต ทำให้เกิดความคิดริเริ่มสร้างสรรค์ รู้จักพิจารณาแก้ไขปัญหาอย่างมีเหตุผลและมุ่งสู่การเป็นบัณฑิตที่มีคุณภาพ นอกจากนี้ยังเป็นการฝึกให้นิสิตสามารถถ่ายทอดรายละเอียดของโครงการงานวิจัยไปสู่ผู้ฟังได้โดยตรง เกิดการสื่อสารแบบสองทาง มีการแลกเปลี่ยนประสบการณ์และความรู้ด้านการสร้างสรรค์งานวิจัยระหว่างนิสิตทันตแพทย์ รวมทั้งกับคณาจารย์ผู้มีความรู้ประสบการณ์ทางด้านงานวิจัย ซึ่งสอดคล้องกับมหาวิทยาลัยที่มีนโยบายจะพัฒนาเป็นมหาวิทยาลัยแห่งการวิจัยในอนาคต

7. วัตถุประสงค์

- 7.1 เพื่อเป็นการส่งเสริมให้นิสิตรู้จักสร้างสรรค์งานวิจัย และส่งเสริมให้เกิดวัฒนธรรมในด้านการวิจัยของคณะฯ
- 7.2 เพื่อให้เกิดการแลกเปลี่ยนความรู้ ข้อมูลและประสบการณ์ด้านการวิจัยระหว่างนิสิต อาจารย์หรือบุคลากรอื่นๆ
- 7.3 เพื่อเป็นการเตรียมความพร้อมให้แก่นิสิตในการสร้างสรรค์งานวิจัยในระดับชาติต่อไป

8. เป้าหมายของโครงการ

8.1. เป้าหมายการดำเนินงาน

เชิงผลผลิต(Output)	การนำเสนอโครงการงานวิจัยและการตอบข้อซักถามจากกรรมการพิจารณาโครงการงานวิจัยและผู้ฟัง
เชิงผลลัพธ์(Outcome)	เกิดการแลกเปลี่ยนความรู้ ข้อมูลและประสบการณ์ด้านการวิจัยระหว่างนิสิต อาจารย์หรือบุคลากรอื่น ๆ เพื่อพัฒนาโครงการงานวิจัยที่สมบูรณ์ขึ้น

8.2 กลุ่มเป้าหมาย (รายกิจกรรม)

เป้าหมาย	หน่วยนับ	จำนวน
จำนวนผู้เข้าร่วมโครงการจำนวนทั้งสิ้น	คน	85
นิสิต	คน	40
บุคลากรสายวิชาการ	คน	45

8.3. กิจกรรม/เนื้อหาที่/แผนการใช้จ่ายงบประมาณที่จะดำเนินการ (รายกิจกรรม)

กิจกรรม	งบประมาณ (บาท)	ปีงบประมาณ พ.ศ. 2564 (บาท)											
		ไตรมาส 1			ไตรมาส 2			ไตรมาส 3			ไตรมาส 4		
		ต.ค.	พ.ย.	ธ.ค.	ม.ค.	ก.พ.	มี.ค.	เม.ย.	พ.ค.	มิ.ย.	ก.ค.	ส.ค.	ก.ย.
ชั้นวางแผนงาน (P) 1. ขออนุมัติโครงการ 2. ประชุมคณะกรรมการ	-		↔	↔									
ชั้นดำเนินการ (D) 1. เตรียมงาน ติดต่อประสานงาน 2. จัดการประชุม	-				↔	↔							
ชั้นสรุปและประเมินผล (C) 1. สรุปผลการดำเนินงานและประเมินผล	-							↔					
ชั้นปรับปรุงตามผลการประเมิน (A) 1. วิเคราะห์ผลการดำเนินงาน	-								↔				
รวม	-												

9. งบประมาณ

- ไม่มีค่าใช้จ่ายในการดำเนินโครงการ -

10. วัน เวลา และสถานที่ในการดำเนินการ

วัน เวลา ในการจัดกิจกรรม	สถานที่จัดกิจกรรม
3-4 มีนาคม 2564	คณะทันตแพทยศาสตร์ มหาวิทยาลัยนเรศวร

11. ตัวชี้วัดความสำเร็จโครงการ (KPI)

ประเภท	ตัวชี้วัดความสำเร็จ (KPI)
<input checked="" type="checkbox"/> ปริมาณ	1. นิสิตทุกกลุ่มมีโครงงานวิจัยและการนำเสนอโครงงานคิดเป็นร้อยละ 100 2. ผู้เข้าร่วมโครงการอย่างน้อยร้อยละ 80 3. นิสิตทุกกลุ่มมีการเรียนรู้ แลกเปลี่ยนด้านการวิจัยและอภิปรายร่วมกัน คิดเป็นร้อยละ 100
<input checked="" type="checkbox"/> คุณภาพ	1. มีผลประเมินความพึงพอใจในระดับดี/มาก ขึ้นไป 2. มีโครงงานวิจัยที่หลากหลายจากทุกภาควิชา 3. อาจารย์ นิสิตและบุคลากร มีแนวทางในการวิจัยเพิ่มขึ้นในอนาคต
<input checked="" type="checkbox"/> เวลา	ดำเนินการเสร็จสิ้นภายในเวลาที่กำหนด
<input type="checkbox"/> ต้นทุน	-

12. ตัวชี้วัดประกอบการประกันคุณภาพตามเกณฑ์มาตรฐาน

EdPEx หมวดที่ 6.1

13. ผลที่คาดว่าจะได้รับ

- 1) อาจารย์ นิสิต และบุคลากร ได้แลกเปลี่ยนความรู้และทักษะด้านการวิจัย
- 2) อาจารย์และนิสิตได้ฝึกฝนและเพิ่มพูนทักษะในการนำเสนอโครงงานวิจัยในรูปแบบต่างๆ
- 3) เป็นการสร้างวัฒนธรรมด้านการวิจัยแก่อาจารย์ นิสิต และบุคลากรของคณะฯ

โครงการตามแผนปฏิบัติการประจำปีงบประมาณ พ.ศ. 2564 มหาวิทยาลัยนเรศวร

หน่วยงาน คณะทันตแพทยศาสตร์

1. รหัสโครงการ ทพ.0802/64

ชื่อโครงการ โครงการสัมมนาเชิงวิชาการ “ผลงานวิจัยของนิสิตทันตแพทย์ ชั้นปีที่ 5”

Value Chain



ต้นน้ำ



กลางน้ำ



ปลายน้ำ

2. ความสอดคล้องกับพันธกิจมหาวิทยาลัย

- การผลิตบัณฑิต... หลัก.....รอง การวิจัย.....หลัก.....รอง
- การบริการวิชาการแก่สังคม.....หลัก.....รอง การทำนุบำรุงศิลปวัฒนธรรม.....หลัก.....รอง
- การบริหารจัดการ.....หลัก.....รอง

3. ความสอดคล้องกับแผนระดับต่างๆ

3.1 ยุทธศาสตร์การพัฒนามหาวิทยาลัยแผนพัฒนามหาวิทยาลัยนเรศวร ฉบับที่ 12 พ.ศ.2560-2564 ฉบับปรับปรุง (พ.ศ.2563-2564)

- ยุทธศาสตร์ที่ 1 การผลิตบัณฑิตให้มีคุณภาพ
กลยุทธ์ที่.....1.4.....แนวทางการขับเคลื่อนที่.....1.4.1...ตัวชี้วัดที่.....1.4.4.1...หลัก.....รอง.....
- ยุทธศาสตร์ที่ 2 การเพิ่มขีดความสามารถการวิจัย เพื่อสร้างนวัตกรรมสู่ความเป็นเลิศ
กลยุทธ์ที่.....แนวทางการขับเคลื่อนที่.....ตัวชี้วัดที่.....หลัก.....รอง.....
- ยุทธศาสตร์ที่ 3 การเสริมสร้างศักยภาพการให้บริการวิชาการเพื่อสร้างความเข้มแข็งให้แก่ชุมชน
กลยุทธ์ที่.....แนวทางการขับเคลื่อนที่.....ตัวชี้วัดที่.....หลัก.....รอง.....
- ยุทธศาสตร์ที่ 4 การส่งเสริมการทำนุบำรุงศิลปะและวัฒนธรรม เพื่ออนุรักษ์ สืบสานและเชื่อมโยงกับประเพณีของท้องถิ่น
กลยุทธ์ที่.....แนวทางการขับเคลื่อน.....ตัวชี้วัดที่.....หลัก.....รอง.....
- ยุทธศาสตร์ที่ 5 การบริหารจัดการเชิงบูรณาการเพื่อความเข้มแข็งและยั่งยืน
กลยุทธ์ที่.....แนวทางการขับเคลื่อน.....ตัวชี้วัดที่.....หลัก.....รอง.....

3.2 แผนพัฒนาฯ ของคณะ/หน่วยงาน

- ประเด็นยุทธศาสตร์ที่.....1.....กลยุทธ์ที่.....1.2, 1.3, 1.7.....มาตรการที่.....1.2.2, 1.3.3, 1.7.6.....

4. ภาพรวมโครงการ/การดำเนินงาน

- 4.1 ลักษณะการดำเนินงาน โครงการ การดำเนินงาน
- 4.2 ภายใต้อำนาจ -
- 4.3 ลักษณะโครงการ โครงการที่ใช้งบประมาณ โครงการที่ไม่ใช้งบประมาณ
- 4.4 วิธีการดำเนินงาน ดำเนินการเอง จัดจ้าง
- 4.5 รหัส GFMS ของโครงการ(ถ้ามี).....

5. ผู้รับผิดชอบ

5.1 หน่วยงานที่รับผิดชอบ	ภาควิชาชีววิทยาช่องปาก	
5.2 ผู้รับผิดชอบ	อ.ทพญ.ดร.ฐานิต ประสิทธิ์ศักดิ์	โทร 6066
5.3 ผู้ประสานงาน	อ.ทพ.ดร.วราวุธ โชติประกายเกียรติ	โทร 6066
5.4 ผู้รายงานผล	อ.ทพญ.ดร.ฐานิต ประสิทธิ์ศักดิ์	โทร 6066

6. หลักการและเหตุผล

การนำเสนอผลงานวิจัยเป็นกระบวนการสำคัญในการบริหารจัดการวิจัย เป็นการเผยแพร่ความรู้ใหม่ๆ สู่สาธารณชน และสนับสนุนกระบวนการเรียนรู้ของนิสิต หากขาดการเผยแพร่ผลงานวิจัยคุณค่าและประโยชน์ที่มีอยู่ก็ไม่อาจเชื่อมต่อเข้ากับความต้องการและการนำไปประยุกต์ใช้ในวงกว้างได้ นอกจากนี้ยังเป็นการแลกเปลี่ยนประสบการณ์และความรู้ด้านการวิจัยระหว่างอาจารย์ นิสิตและบุคลากรของคณะฯ เพื่อเตรียมความพร้อมให้แก่นิสิตในการเผยแพร่ผลงานวิจัยต่อสาธารณชนในระดับชาติต่อไป ซึ่งสอดคล้องกับนโยบายของมหาวิทยาลัยที่มุ่งผลิตบัณฑิตที่มีความสามารถในการประยุกต์และบูรณาการความรู้โดยรวมมาใช้ในการปฏิบัติงานตามวิชาชีพ

7. วัตถุประสงค์

- 7.1 เพื่อเป็นการส่งเสริมให้นิสิตได้นำเสนอผลงานวิจัยและส่งเสริมให้เกิดวัฒนธรรมในด้านการวิจัยของคณะฯ
- 7.2 เพื่อให้เกิดการแลกเปลี่ยนความรู้ ข้อมูลและประสบการณ์ด้านการวิจัยระหว่างนิสิต อาจารย์และบุคลากร
- 7.3 เพื่อเป็นการเตรียมความพร้อมให้แก่นิสิตในการเผยแพร่ผลงานวิจัยต่อสาธารณชนในระดับชาติต่อไป

8. เป้าหมายของโครงการ

8.1. เป้าหมายการดำเนินงาน

เชิงผลผลิต (Output)	นิสิตชั้นปีที่ 5 มีประสบการณ์ในการนำเสนอผลงานวิจัยในรูปแบบ oral presentation
เชิงผลลัพธ์ (Outcome)	อาจารย์ นิสิต และบุคลากร เกิดการเรียนรู้ร่วมกันและเพิ่มพูนทักษะในงานวิจัยในรูปแบบต่างๆ

8.2 กลุ่มเป้าหมาย (รายกิจกรรม)

เป้าหมาย	หน่วยนับ	จำนวน
จำนวนผู้เข้าร่วมโครงการจำนวนทั้งสิ้น	คน	92
นิสิต	คน	47
บุคลากรสายวิชาการ	คน	45

8.3. กิจกรรม/เนื้อหาที่/แผนการใช้จ่ายงบประมาณที่จะดำเนินการ (รายกิจกรรม)

กิจกรรม	งบประมาณ (บาท)	ปีงบประมาณ พ.ศ. 2564 (บาท)											
		ไตรมาส 1			ไตรมาส 2			ไตรมาส 3			ไตรมาส 4		
		ต.ค.	พ.ย.	ธ.ค.	ม.ค.	ก.พ.	มี.ค.	เม.ย.	พ.ค.	มิ.ย.	ก.ค.	ส.ค.	ก.ย.
ชั้นวางแผนงาน (P) 1. ขออนุมัติโครงการ 2. ประชุมคณะกรรมการ	-			↔									
ชั้นดำเนินการ (D) 1. เตรียมงาน ติดต่อประสานงาน 2. จัดการประชุม	-					↔			↔				
ชั้นสรุปและประเมินผล (C) 1. สรุปผลการดำเนินงานและประเมินผล	-								↔				
ชั้นปรับปรุงตามผลการประเมิน (A) 1. วิเคราะห์ผลการดำเนินงาน	-									↔			
รวม	-		-			-			-			-	

9. งบประมาณ

- ไม่มีค่าใช้จ่ายในการดำเนินโครงการ -

10. วัน เวลา และสถานที่ในการดำเนินการ

วัน เวลา ในการจัดกิจกรรม	สถานที่จัดกิจกรรม
1-2 มิถุนายน 2564	คณะทันตแพทยศาสตร์ มหาวิทยาลัยขอนแก่น

11. ตัวชี้วัดความสำเร็จโครงการ (KPI)

ประเภท	ตัวชี้วัดความสำเร็จ (KPI)
<input checked="" type="checkbox"/> ปริมาณ	1. นิสิตทุกกลุ่มมีผลงานวิจัยและได้เผยแพร่ผลงานวิจัยของตนเองคิดเป็นร้อยละ 100 2. ผู้เข้าร่วมโครงการอย่างน้อยร้อยละ 80 3. นิสิตทุกกลุ่มมีการเรียนรู้ แลกเปลี่ยนด้านการวิจัยและอภิปรายร่วมกัน คิดเป็นร้อยละ 100
<input checked="" type="checkbox"/> คุณภาพ	1. มีผลประเมินความพึงพอใจในระดับดี/มาก ขึ้นไป 2. มีผลงานวิจัยที่หลากหลายจากทุกภาควิชา 3. นิสิตมีทักษะและได้รับประสบการณ์ในการเผยแพร่ผลงานวิจัยแก่สาธารณชน
<input checked="" type="checkbox"/> เวลา	ดำเนินการเสร็จสิ้นภายในเวลาที่กำหนด
<input type="checkbox"/> ต้นทุน	-

12. ตัวชี้วัดประกอบการประกันคุณภาพตามเกณฑ์มาตรฐาน

EdPEx หมวดที่.....6.1.....

13. ผลที่คาดว่าจะได้รับ

- 1) อาจารย์ นิสิต และบุคลากร ได้แลกเปลี่ยนความรู้และทักษะด้านการวิจัย
- 2) อาจารย์ นิสิต และบุคลากร ได้ฝึกฝนและเพิ่มพูนทักษะในการนำเสนอผลงานวิจัยในรูปแบบต่างๆ ต่อสาธารณชน
- 3) เป็นการสร้างวัฒนธรรมด้านการวิจัยแก่อาจารย์ นิสิต และบุคลากรของคณะฯ

โครงการตามแผนปฏิบัติการประจำปีงบประมาณ พ.ศ. 2564 มหาวิทยาลัยนเรศวร

หน่วยงาน คณะทันตแพทยศาสตร์

1. รหัสโครงการ ทพ.0803/64

ชื่อโครงการ โครงการอบรมเชิงวิชาการด้านการยศาสตร์สำหรับทันตแพทย์

Value Chain

ต้นน้ำ

กลางน้ำ

ปลายน้ำ

2. ความสอดคล้องกับพันธกิจมหาวิทยาลัย

การผลิตบัณฑิต..... หลัก.....รอง

การวิจัย.....หลัก.....รอง

การบริการวิชาการแก่สังคม.....หลัก.....รอง

การทำนุบำรุงศิลปวัฒนธรรม.....หลัก.....รอง

การบริหารจัดการ.....หลัก.....รอง

3. ความสอดคล้องกับแผนระดับต่างๆ

3.1 ยุทธศาสตร์การพัฒนามหาวิทยาลัยแผนพัฒนามหาวิทยาลัยนเรศวร ฉบับที่ 12 พ.ศ.2560-2564

ฉบับปรับปรุง (พ.ศ.2563-2564)

ยุทธศาสตร์ที่ 1 การผลิตบัณฑิตให้มีคุณภาพ

กลยุทธ์ที่.....1.4.....แนวทางการขับเคลื่อนที่.....1.4.1.....ตัวชี้วัดที่.....1.4.4.1.....หลัก..... รอง.....

ยุทธศาสตร์ที่ 2 การเพิ่มขีดความสามารถการวิจัย เพื่อสร้างนวัตกรรมสู่ความเป็นเลิศ

กลยุทธ์ที่.....แนวทางการขับเคลื่อนที่.....ตัวชี้วัดที่.....หลัก.....รอง.....

ยุทธศาสตร์ที่ 3 การเสริมสร้างศักยภาพการให้บริการวิชาการเพื่อสร้างความเข้มแข็งให้แก่ชุมชน

กลยุทธ์ที่.....แนวทางการขับเคลื่อนที่.....ตัวชี้วัดที่.....หลัก.....รอง.....

ยุทธศาสตร์ที่ 4 การส่งเสริมการทำนุบำรุงศิลปะและวัฒนธรรม เพื่ออนุรักษ์ สืบสานและเชื่อมโยงกับประเพณี

ของท้องถิ่น

กลยุทธ์ที่.....แนวทางการขับเคลื่อน.....ตัวชี้วัดที่.....หลัก.....รอง.....

ยุทธศาสตร์ที่ 5 การบริหารจัดการเชิงบูรณาการเพื่อความเข้มแข็งและยั่งยืน

กลยุทธ์ที่.....แนวทางการขับเคลื่อน.....ตัวชี้วัดที่.....หลัก.....รอง.....

3.2 แผนพัฒนาฯ ของคณะ/หน่วยงาน

ประเด็นยุทธศาสตร์ที่.....1.....กลยุทธ์ที่.....1.5.....มาตรการที่.....1.5.2.....

4. ภาพรวมโครงการ/การดำเนินงาน

4.1 ลักษณะการดำเนินงาน

โครงการ

การดำเนินงาน

4.2 ภายใต้อำนาจ

แผนงานจัดการศึกษาอุดมศึกษา

4.3 ลักษณะโครงการ

โครงการที่ใช้งบประมาณ

โครงการที่ไม่ใช้งบประมาณ

4.4 วิธีการดำเนินงาน

ดำเนินการเอง

จัดจ้าง

4.5 รหัส GFMS ของโครงการ(ถ้ามี).....

5. ผู้รับผิดชอบ

5.1 หน่วยงานที่รับผิดชอบ	ภาควิชาชีววิทยาช่องปาก	
5.2 ผู้รับผิดชอบ	อ.ทพญ.ดร.ฐานิต ประสิทธิ์ศักดิ์	โทร 6066
5.3 ผู้ประสานงาน	นางสาวศุภดา สนวนุ่ม	โทร 6066
5.4 ผู้รายงานผล	อ.ทพญ.ดร.ฐานิต ประสิทธิ์ศักดิ์	โทร 6066

6. หลักการและเหตุผล

โรคระบบกล้ามเนื้อและโครงกระดูก (Musculoskeletal disorder) เป็นโรคที่พบได้มากสำหรับผู้ปฏิบัติงานทางทันตกรรมเนื่องจากลักษณะของงานเอื้อต่อการเกิดโรค เช่น การทำงานผิดท่าทางไปจากสภาวะธรรมชาติ (Awkward posture) การค้างอยู่ในท่าการทำงานเป็นระยะเวลานาน (Static posture) การทำงานด้วยการเคลื่อนที่แบบซ้ำๆ (Repetitive movement) ลักษณะการทำงานในรูปแบบนี้เมื่อเกิดขึ้นซ้ำ ๆ เป็นระยะเวลานานสามารถก่อให้เกิดโรคระบบกล้ามเนื้อและโครงกระดูกที่เรื้อรังได้ และพบว่าปัญหาเหล่านี้เริ่มต้นตั้งแต่การปฏิบัติงานทันตกรรมในช่วงที่เป็นนิสิตทันตแพทย์ ดังนั้นนิสิตทันตแพทย์จึงควรมีความรู้ทางด้านกายศาสตร์และสามารถประยุกต์ความรู้ดังกล่าวในการปฏิบัติงานทางทันตกรรม รวมถึงการดูแลตนเองเพื่อลดปัญหาที่เกิดจากโรคระบบกล้ามเนื้อและโครงกระดูก ทางภาควิชา ฯ จึงจัดโครงการอบรมเพื่อเป็นการเสริมทักษะทางวิชาการและพัฒนาประสิทธิภาพในการทำงานของนิสิตที่จะสำเร็จการศึกษาเป็นทันตแพทย์ในอนาคต รวมถึงอาจารย์ทันตแพทย์ที่ปฏิบัติงานทางทันตกรรมอีกด้วย

7. วัตถุประสงค์

- 7.1 เพื่อส่งเสริมทักษะทางวิชาการและพัฒนาประสิทธิภาพในการทำงานของนิสิต
- 7.2 มีความรู้และเข้าใจองค์ประกอบทางการยศาสตร์ต่อการทำงาน
- 7.3 มีความรู้เกี่ยวกับโรคระบบกล้ามเนื้อและโครงกระดูกซึ่งเป็นผลจากการจัดตำแหน่งและท่าทางที่ไม่เหมาะสม
- 7.4 สามารถดูแลตนเองเพื่อลดปัญหาที่เกิดจากโรคระบบกล้ามเนื้อและโครงกระดูก

8. เป้าหมายของโครงการ

8.1. เป้าหมายการดำเนินงาน

เชิงผลผลิต (Output)	- อบรมเชิงวิชาการด้านกายศาสตร์สำหรับทันตแพทย์ที่เชิญผู้เชี่ยวชาญในสาขาอื่น ๆ นอกจากทันตแพทย์มาให้ความรู้
เชิงผลลัพธ์ (Outcome)	- อาจารย์และนิสิตได้รับความรู้จากผู้เชี่ยวชาญ - มีการสร้างความร่วมมือภายในมหาวิทยาลัย โดยมีส่วนร่วมในการพัฒนาหลักสูตรด้านการเรียนการสอน

8.2 กลุ่มเป้าหมาย (รายกิจกรรม)

เป้าหมาย	หน่วยนับ	จำนวน
จำนวนผู้เข้าร่วมโครงการจำนวนทั้งสิ้น	คน	63
นิสิต	คน	58
บุคลากรสายวิชาการ	คน	5

8.3. กิจกรรม/เนื้อหาที่/แผนการใช้จ่ายงบประมาณที่จะดำเนินการ (รายกิจกรรม)

กิจกรรม	งบประมาณ (บาท)	ปีงบประมาณ พ.ศ. 2564 (บาท)											
		ไตรมาส 1			ไตรมาส 2			ไตรมาส 3			ไตรมาส 4		
		ต.ค.	พ.ย.	ธ.ค.	ม.ค.	ก.พ.	มี.ค.	เม.ย.	พ.ค.	มิ.ย.	ก.ค.	ส.ค.	ก.ย.
ชั้นวางแผนงาน (P) 1. ติดต่อวิทยากรและกำหนดวัน เวลาในการจัดโครงการ	-												
ชั้นดำเนินการ (D) 1. ดำเนินโครงการ	5,400												
ชั้นสรุปและประเมินผล (C) 1. สรุปผลการดำเนินงานและ ประเมินผล	-												
ชั้นปรับปรุงตามผลการประเมิน(A) 1. นำผลการประเมิน เข้าที่ประชุม ภาควิชาชีววิทยาช่องปาก	-												
รวม	5,400												

9. งบประมาณ

9.1 แหล่งงบประมาณ

งบประมาณรายได้ 5,400 บาท

แหล่งงบประมาณ : เงินงบประมาณรายได้ ประจำปีงบประมาณ 2564 กองทุนเพื่อการศึกษา แผนงานจัดการศึกษา
 อุดมศึกษา งานสนับสนุนการจัดการศึกษา สำนักงานเลขาธิการคณะ เงินอุดหนุน เงินอุดหนุนทั่วไป โครงการพัฒนากระบวนการ
 จัดการเรียนการสอน โครงการอบรมเชิงวิชาการด้านการยศาสตร์สำหรับทันตแพทย์

9.2 รายละเอียดค่าใช้จ่าย (จำแนกหมวดค่าใช้จ่ายเป็นไปตามระเบียบทางราชการ)

ลำดับ	รายการ	รายได้ (บาท)
1	ค่าตอบแทนวิทยากร	5,400
	รวม	5,400

*หมายเหตุ ถัวเฉลี่ยจ่ายภายในหมวดรายจ่ายแต่ละหมวด

10. วัน เวลา และสถานที่ในการดำเนินการ

วัน เวลา ในการจัดกิจกรรม	สถานที่จัดกิจกรรม
สิงหาคม 2564	คณะทันตแพทยศาสตร์ มหาวิทยาลัยนเรศวร

11. ตัวชี้วัดความสำเร็จโครงการ (KPI)

ประเภท	ตัวชี้วัดความสำเร็จ (KPI)
<input checked="" type="checkbox"/> ปริมาณ	จำนวนผู้เข้าร่วมโครงการ อย่างน้อยร้อยละ 80
<input checked="" type="checkbox"/> คุณภาพ	ผลการประเมินความพึงพอใจอยู่ในระดับดี
<input checked="" type="checkbox"/> เวลา	ดำเนินการเสร็จสิ้นภายในปีงบประมาณ
<input checked="" type="checkbox"/> ต้นทุน	ใช้งบประมาณในการดำเนินโครงการไม่เกินแผนที่กำหนดไว้

12. ตัวชี้วัดประกอบการประกันคุณภาพตามเกณฑ์มาตรฐาน

EdPEX หมวดที่.....6.1.....

13. ผลที่คาดว่าจะได้รับ

- 1) นิสิตมีความรู้ความเข้าใจเกี่ยวกับการนำหลักทางการยศาสตร์มาใช้ในทางทันตกรรม
- 2) นิสิตสามารถประยุกต์ความรู้ทางการยศาสตร์มาใช้ได้ในอนาคต

โครงการตามแผนปฏิบัติการประจำปีงบประมาณ พ.ศ. 2564 มหาวิทยาลัยนเรศวร

หน่วยงาน คณะทันตแพทยศาสตร์

1. รหัสโครงการ ทพ.0804/64

ชื่อโครงการ โครงการอบรมเชิงปฏิบัติการ เรื่อง การใช้โปรแกรม Endnote

Value Chain

ต้นน้ำ

กลางน้ำ

ปลายน้ำ

2. ความสอดคล้องกับพันธกิจมหาวิทยาลัย

การผลิตบัณฑิต... ✓.....หลัก.....รอง

การวิจัย.....หลัก.....รอง

การบริการวิชาการแก่สังคม.....หลัก.....รอง

การทำนุบำรุงศิลปวัฒนธรรม.....หลัก.....รอง

การบริหารจัดการ.....หลัก.....รอง

3. ความสอดคล้องกับแผนระดับต่างๆ

3.1 ยุทธศาสตร์การพัฒนามหาวิทยาลัยแผนพัฒนามหาวิทยาลัยนเรศวร ฉบับที่ 12 พ.ศ.2560-2564

ฉบับปรับปรุง (พ.ศ.2563-2564)

ยุทธศาสตร์ที่ 1 การผลิตบัณฑิตให้มีคุณภาพ

กลยุทธ์ที่...1.4...แนวทางการขับเคลื่อนที่...1.4.1.....ตัวชี้วัดที่...1.4.1.1...หลัก.. ✓...รอง.....

ยุทธศาสตร์ที่ 2 การเพิ่มขีดความสามารถการวิจัย เพื่อสร้างนวัตกรรมสู่ความเป็นเลิศ

กลยุทธ์ที่.....แนวทางการขับเคลื่อนที่.....ตัวชี้วัดที่.....หลัก.....รอง.....

ยุทธศาสตร์ที่ 3 การเสริมสร้างศักยภาพการให้บริการวิชาการเพื่อสร้างความเข้มแข็งให้แก่ชุมชน

กลยุทธ์ที่.....แนวทางการขับเคลื่อนที่.....ตัวชี้วัดที่.....หลัก.....รอง.....

ยุทธศาสตร์ที่ 4 การส่งเสริมการทำนุบำรุงศิลปะและวัฒนธรรม เพื่ออนุรักษ์ สืบสานและเชื่อมโยงกับประเพณี

ของท้องถิ่น

กลยุทธ์ที่.....แนวทางการขับเคลื่อน.....ตัวชี้วัดที่.....หลัก.....รอง.....

ยุทธศาสตร์ที่ 5 การบริหารจัดการเชิงบูรณาการเพื่อความเข้มแข็งและยั่งยืน

กลยุทธ์ที่.....แนวทางการขับเคลื่อน.....ตัวชี้วัดที่.....หลัก.....รอง.....

3.2 แผนพัฒนาฯ ของคณะ/หน่วยงาน

ประเด็นยุทธศาสตร์ที่...1.....กลยุทธ์ที่.....1.6.....มาตรการที่.....-.....

4. ภาพรวมโครงการ/การดำเนินงาน

4.1 ลักษณะการดำเนินงาน

โครงการ

การดำเนินงาน

4.2 ภายใต้อำนาจ

แผนงานจัดการศึกษาอุดมศึกษา

4.3 ลักษณะโครงการ

โครงการที่ใช้งบประมาณ

โครงการที่ไม่ใช้งบประมาณ

4.4 วิธีการดำเนินงาน

ดำเนินการเอง

จัดจ้าง

4.5 รหัส GFMS ของโครงการ(ถ้ามี).....

5. ผู้รับผิดชอบ

5.1 หน่วยงานที่รับผิดชอบ ภาควิชาชีววิทยาช่องปาก

5.2 ผู้รับผิดชอบ อ.ดร.จันทร์ทิภา จบศรี

โทร 6066

5.3 ผู้ประสานงาน -

5.4 ผู้รายงานผล อ.ดร.จันทร์ทิภา จบศรี

โทร 6066

6. หลักการและเหตุผล

ในหลักสูตรทันตแพทยศาสตรบัณฑิตมีการกำหนดให้นักศึกษารายวิชาวิทยานิพนธ์เพื่อฝึกให้นักศึกษาทำงานวิจัยเพื่อเป็นพื้นฐานสำหรับการวิจัยต่อไปในอนาคต ในการจัดทำโครงร่างงานวิจัย การปฏิบัติงานวิจัย การเขียนรายงานวิจัยหรือเตรียมเอกสารเพื่อการตีพิมพ์ นักศึกษควรมีความรู้ในเรื่องที่จะทำวิจัยโดยการสืบค้นข้อมูลจากฐานข้อมูลที่น่าเชื่อถือ และควรใช้โปรแกรมจัดการเอกสารอ้างอิงเพื่อให้สะดวกและการอ้างอิงถูกต้องตามหลักเกณฑ์ที่หน่วยงานหรือสำนักพิมพ์กำหนด

การจัดกิจกรรมเพื่อเสริมทักษะการใช้เทคโนโลยีสารสนเทศในการสืบค้นข้อมูลทางวิทยาศาสตร์จากฐานข้อมูลที่น่าเชื่อถือ และการใช้โปรแกรมจัดการเอกสารอ้างอิง จะเป็นประโยชน์สำหรับการเขียนโครงร่างงานวิจัยและรายงานการวิจัยในการเรียนการสอนตามหลักสูตรฯ และยังเป็นพื้นฐานให้นักศึกษาไปใช้ได้ในอนาคตเมื่อจบการศึกษาแล้วและสนใจทำงานวิจัยต่อไป

7. วัตถุประสงค์

- 7.1 เพื่อส่งเสริมทักษะการใช้เทคโนโลยีสารสนเทศ
- 7.2 เพื่อส่งเสริมทักษะการใช้โปรแกรมจัดการเอกสารอ้างอิงเพื่อการวิจัย

8. เป้าหมายของโครงการ

8.1. เป้าหมายการดำเนินงาน

เชิงผลผลิต(Output)	นิสิตได้เรียนรู้และฝึกใช้โปรแกรม Endnote
เชิงผลลัพธ์(Outcome)	นิสิตสามารถใช้งานโปรแกรม Endnote ได้

8.2 กลุ่มเป้าหมาย (รายกิจกรรม)

เป้าหมาย	หน่วยนับ	จำนวน
จำนวนผู้เข้าร่วมโครงการจำนวนทั้งสิ้น	คน	40
นิสิต	คน	40

8.3. กิจกรรม/เนื้อหาที่/แผนการใช้จ่ายงบประมาณที่จะดำเนินการ (รายกิจกรรม)

กิจกรรม	งบประมาณ (บาท)	ปีงบประมาณ พ.ศ. 2564 (บาท)											
		ไตรมาส 1			ไตรมาส 2			ไตรมาส 3			ไตรมาส 4		
		ต.ค.	พ.ย.	ธ.ค.	ม.ค.	ก.พ.	มี.ค.	เม.ย.	พ.ค.	มิ.ย.	ก.ค.	ส.ค.	ก.ย.
1. ศึกษาวางแผนงาน (P) 1. ติดต่อวิทยากรและกำหนดวันเวลาในการจัดโครงการ	-												
1. ดำเนินโครงการ (D)	2,500												
1. สรุปผลการดำเนินงานและประเมินผล (C)	-												
1. นำผลการประเมิน เข้าที่ประชุมภาควิชาชีววิทยาช่องปาก (A)	-												
รวม	2,500	2,500			-			-			-		

9. งบประมาณ

9.1 แหล่งงบประมาณ

งบประมาณรายได้ 2,500 บาท

แหล่งงบประมาณ : เงินงบประมาณรายได้ ประจำปีงบประมาณ 2564 กองทุนเพื่อการศึกษา แผนงานจัดการศึกษา
อุดมศึกษา งานสนับสนุนการจัดการศึกษา สำนักงานเลขาธิการคณะ เงินอุดหนุน เงินอุดหนุนทั่วไป โครงการพัฒนากระบวนการ
จัดการเรียนการสอน โครงการอบรมเชิงปฏิบัติการ เรื่อง การใช้โปรแกรม Endnote

9.2 รายละเอียดค่าใช้จ่าย (จำแนกหมวดค่าใช้จ่ายเป็นไปตามระเบียบทางราชการ)

ลำดับ	รายการ	รายได้ (บาท)
1	ค่าตอบแทนวิทยากร	1,800
2	ค่าตอบแทนการปฏิบัติงานนอกเวลาราชการ	700
รวม		2,500

*หมายเหตุ ถ้าวัดใช้จ่ายภายในหมวดรายจ่ายแต่ละหมวด

10. วัน เวลา และสถานที่ในการดำเนินการ

วัน เวลา ในการจัดกิจกรรม	สถานที่จัดกิจกรรม
ธันวาคม 2563	คณะทันตแพทยศาสตร์ มหาวิทยาลัยนเรศวร

11. ตัวชี้วัดความสำเร็จโครงการ (KPI)

ประเภท	ตัวชี้วัดความสำเร็จ (KPI)
<input checked="" type="checkbox"/> ปริมาณ	จำนวนผู้เข้าร่วมโครงการ อย่างน้อยร้อยละ 80
<input checked="" type="checkbox"/> คุณภาพ	ผลการประเมินความพึงพอใจอยู่ในระดับดี
<input checked="" type="checkbox"/> เวลา	ดำเนินการเสร็จสิ้นภายในปีงบประมาณ
<input checked="" type="checkbox"/> ต้นทุน	ใช้งบประมาณในการดำเนินโครงการไม่เกินแผนที่กำหนดไว้

12. ตัวชี้วัดประกอบการประกันคุณภาพตามเกณฑ์มาตรฐาน

EdPEx หมวดที่ 6.1

13. ผลที่คาดว่าจะได้รับ

นิสิตสามารถใช้โปรแกรม Endnote ได้

โครงการ ทพ.09

ภาควิชาทันตกรรมบูรณะ

โครงการตามแผนปฏิบัติการประจำปีงบประมาณ พ.ศ. 2564 มหาวิทยาลัยนเรศวร

หน่วยงาน คณะทันตแพทยศาสตร์

1. รหัสโครงการ ทพ.0901/64

ชื่อโครงการ โครงการประชุมเชิงวิชาการเพื่อพัฒนาวิชาการภาควิชาทันตกรรมบูรณะ

1.1 กิจกรรมที่ 1 กิจกรรมประชุมเชิงวิชาการทางทันตกรรมบูรณะ 16

1.2 กิจกรรมที่ 2 กิจกรรมสัมมนาวิศุคทางทันตกรรมร่วมสมัย เรื่อง “Root to Crown”

Value Chain ต้นน้ำ กลางน้ำ ปลายน้ำ

2. ความสอดคล้องกับพันธกิจมหาวิทยาลัย

การผลิตบัณฑิต.....หลัก... ..รอง

การวิจัย.....หลัก.....รอง

การบริการวิชาการแก่สังคม.. ..หลัก.....รอง

การทำนุบำรุงศิลปวัฒนธรรม.....หลัก.....รอง

การบริหารจัดการ.....หลัก.....รอง

3. ความสอดคล้องกับแผนระดับต่างๆ

3.1 ยุทธศาสตร์การพัฒนามหาวิทยาลัยแผนพัฒนามหาวิทยาลัยนเรศวร ฉบับที่ 12 พ.ศ.2560-2564

ฉบับปรับปรุง (พ.ศ.2563-2564)

ยุทธศาสตร์ที่ 1 การผลิตบัณฑิตให้มีคุณภาพ

กลยุทธ์ที่...1.5...แนวทางการขับเคลื่อนที่.....1.5.2.....ตัวชี้วัดที่...1.5.2.2...หลัก.....รอง..

ยุทธศาสตร์ที่ 2 การเพิ่มขีดความสามารถการวิจัย เพื่อสร้างนวัตกรรมสู่ความเป็นเลิศ

กลยุทธ์ที่.....แนวทางการขับเคลื่อนที่.....ตัวชี้วัดที่.....หลัก.....รอง.....

ยุทธศาสตร์ที่ 3 การเสริมสร้างศักยภาพการให้บริการวิชาการเพื่อสร้างความเข้มแข็งให้แก่ชุมชน

กลยุทธ์ที่...3.1...แนวทางการขับเคลื่อนที่...3.1.1, 3.2.1...ตัวชี้วัดที่...3.1.1.1-3.1.1.5, 3.2.1.1-3.2.1.2.....

หลัก... ..รอง.....

ยุทธศาสตร์ที่ 4 การส่งเสริมการทำนุบำรุงศิลปะและวัฒนธรรม เพื่ออนุรักษ์ สืบสานและเชื่อมโยงกับประเพณี

ของท้องถิ่น

กลยุทธ์ที่.....แนวทางการขับเคลื่อน.....ตัวชี้วัดที่.....หลัก.....รอง.....

ยุทธศาสตร์ที่ 5 การบริหารจัดการเชิงบูรณาการเพื่อความเข้มแข็งและยั่งยืน

กลยุทธ์ที่.....แนวทางการขับเคลื่อน.....ตัวชี้วัดที่.....หลัก.....รอง.....

3.2 แผนพัฒนาฯ ของคณะ/หน่วยงาน

ประเด็นยุทธศาสตร์ที่...1,3, 5...กลยุทธ์ที่.....1.2, 1.3, 3.1, 3.2, 5.4...มาตรการที่...1.2.2,1.3.2,3.1.4,3.2.2,

5.4.8.....-.....

4. ภาพรวมโครงการ/การดำเนินงาน

4.1 ลักษณะการดำเนินงาน

โครงการ

การดำเนินงาน

4.2 ภายใต้อำนาจ

แผนงานจัดการศึกษาอุดมศึกษา

4.3 ลักษณะโครงการ

โครงการที่ใช้งบประมาณ

โครงการที่ไม่ใช้งบประมาณ

4.4 วิธีการดำเนินงาน

ดำเนินการเอง

จัดจ้าง

4.5 รหัส GFMS ของโครงการ(ถ้ามี).....

5. ผู้รับผิดชอบ

5.1	หน่วยงานที่รับผิดชอบ	ภาควิชาทันตกรรมบูรณะ		
5.2	ผู้รับผิดชอบ	รศ.ทพญ.ดร.พีรยา ภูอภิชาติดำรง	โทร	6066
		อ.ทพ.ดร.ยศณรงค์ ศิริเมธาวงค์	โทร	6066
5.3	ผู้ประสานงาน	นางสมจิต ดีदन้อย	โทร	6066
5.4	ผู้รายงานผล	นางสมจิต ดีदन้อย	โทร	6066

6. หลักการและเหตุผล

ภาควิชาทันตกรรมบูรณะ ได้ตระหนักถึงความสำคัญในการสร้างเสริมความรู้ เพื่อเพิ่มพูน ทักษะในการทำงานของคณาจารย์ภายในคณะฯ และกระจายโอกาสไปยังทันตแพทย์ทั่วไปในเขตภาคเหนือตอนล่าง และเพื่อเป็นการเพิ่มพูนความรู้เกี่ยวกับวัสดุทางทันตกรรมร่วมสมัย ซึ่งเป็นพื้นฐานในการนำมาประยุกต์ใช้ในการเรียน - การสอน และการประกอบวิชาชีพ รวมทั้งปรับมาตรฐานความรู้ความเข้าใจในการทำงานของอาจารย์ใหม่ให้เป็นไปในทิศทางเดียวกัน

7. วัตถุประสงค์

- 7.1 เพื่อให้คณาจารย์ และทันตแพทย์ทั่วไป ได้พัฒนาองค์ความรู้ให้ทันสมัยต่อสถานการณ์ในปัจจุบัน
- 7.2 เพื่อเป็นการสนับสนุนให้เกิดการแลกเปลี่ยนความรู้และประสบการณ์ ระหว่างวิทยากรและผู้เข้าร่วมโครงการ
- 7.3 เพื่อสามารถนำความรู้มาประยุกต์ใช้ในทางคลินิก

8. เป้าหมายของโครงการ

8.1. เป้าหมายการดำเนินงาน

เชิงผลผลิต (Output)	- คณาจารย์ และทันตแพทย์ทั่วไป ได้รับความรู้ให้ทันสมัยต่อสถานการณ์ในปัจจุบัน - เครือข่ายการแลกเปลี่ยนเรียนรู้ทางทันตกรรมบูรณะ - ผู้เข้าร่วมโครงการสามารถนำความรู้มาประยุกต์ใช้ในการรักษาผู้ป่วยที่มีความซับซ้อนเพิ่มมากขึ้น
เชิงผลลัพธ์ (Outcome)	- เพิ่มโอกาสการเข้าถึงการบริการทางทันตกรรมบูรณะจากทันตแพทย์ผู้เข้าร่วมการอบรมของผู้ป่วย - คณาจารย์ เกิดความสนใจศึกษาต่อยอดในสาขาทันตกรรมบูรณะ และเพิ่มแรงจูงใจให้ทันตแพทย์ผู้เข้าร่วมอบรมการกลับเข้ามาศึกษาต่อในระดับหลังปริญญา สาขาทันตกรรมบูรณะ

8.2 กลุ่มเป้าหมาย (รายกิจกรรม)

เป้าหมาย	หน่วยนับ	จำนวน	
		กิจกรรมที่ 1	กิจกรรมที่ 2
จำนวนผู้เข้าร่วมโครงการจำนวนทั้งสิ้น	คน	140	140
นิสิต	คน	40	40
บุคลากรสายวิชาการ	คน	40	40
ทันตแพทย์ทั่วไป/ศิษย์เก่า	คน	60	60

8.3. กิจกรรม/เนื้อหาที่/แผนการใช้จ่ายงบประมาณที่จะดำเนินการ (รายกิจกรรม)

กิจกรรม	งบประมาณ (บาท)	ปีงบประมาณ พ.ศ. 2564 (บาท)											
		ไตรมาส 1			ไตรมาส 2			ไตรมาส 3			ไตรมาส 4		
		ต.ค.	พ.ย.	ธ.ค.	ม.ค.	ก.พ.	มี.ค.	เม.ย.	พ.ค.	มิ.ย.	ก.ค.	ส.ค.	ก.ย.
กิจกรรมที่ 1 กิจกรรมประชุมเชิงวิชาการทางทันตกรรมบูรณะ 16													
ชั้นวางแผนงาน (P) 1. ประชุมคณาจารย์ภาควิชา ทันตกรรมบูรณะ	-	↔											
ชั้นดำเนินการ (D) 1. อนุมัติโครงการ 2. ประชาสัมพันธ์โครงการ 3. เตรียมสถานที่ 4. ดำเนินโครงการ	20,000		↔		←					→			
ชั้นสรุปและประเมินผล (C) 1. สรุปและประเมินผลโครงการ	-								↔			↔	
ชั้นปรับปรุงตามผลการประเมิน (A) 1. ประชุมคณาจารย์ภาควิชา ทันตกรรมบูรณะ	-												↔
กิจกรรมที่ 2 กิจกรรมสัมมนาวัสดุทางทันตกรรมร่วมสมัย เรื่อง “Root to Crown”													
ชั้นวางแผนงาน (P) 1. ประชุมคณาจารย์ภาควิชา ทันตกรรมบูรณะ	-	↔											
ชั้นดำเนินการ (D) 1. อนุมัติโครงการ 2. ประชาสัมพันธ์โครงการ 3. เตรียมสถานที่ 4. ดำเนินโครงการ	20,000		↔		←				→				
ชั้นสรุปและประเมินผล (C) 1. สรุปและประเมินผลโครงการ	-								↔				
ชั้นปรับปรุงตามผลการประเมิน (A) 1. ประชุมคณาจารย์ภาควิชา ทันตกรรมบูรณะ	-											↔	
รวม	20,000		-			-			40,000			-	

9. งบประมาณ

9.1 แหล่งงบประมาณ

งบประมาณรายได้ 40,000 บาท

แหล่งงบประมาณ : เงินงบประมาณรายได้ ประจำปีงบประมาณ 2564 กองทุนเพื่อการศึกษา แผนงานจัดการศึกษา
อุดมศึกษา งานสนับสนุนการจัดการศึกษา สำนักงานเลขาธิการคณะ เงินอุดหนุน เงินอุดหนุนทั่วไป โครงการพัฒนากระบวนการ
จัดการเรียนการสอน โครงการประชุมเชิงวิชาการเพื่อพัฒนาวิชาการภาควิชาทันตกรรมบูรณะ

9.2 รายละเอียดค่าใช้จ่าย (จำแนกหมวดค่าใช้จ่ายเป็นไปตามระเบียบทางราชการ)

กิจกรรมที่ 1 กิจกรรมประชุมเชิงวิชาการทางทันตกรรมบูรณะ 16

ลำดับ	รายการ	รายได้ (บาท)
1	ค่าอาหารและเครื่องดื่ม	8,800
2	ค่าวัสดุวิทยาศาสตร์ หรือการแพทย์	9,200
3	ค่าวัสดุสำนักงาน	2,000
รวม		20,000

*หมายเหตุ ถัวเฉลี่ยจ่ายภายในหมวดรายจ่ายแต่ละหมวด

กิจกรรมที่ 2 กิจกรรมสัมมนาวัสดุทางทันตกรรมร่วมสมัย เรื่อง “Root to Crown”

รายละเอียดค่าใช้จ่าย (จำแนกหมวดค่าใช้จ่ายเป็นไปตามระเบียบทางราชการ)

ลำดับ	รายการ	รายได้ (บาท)
1	ค่าอาหารและเครื่องดื่ม	8,800
2	ค่าวัสดุวิทยาศาสตร์ หรือการแพทย์	9,200
3	ค่าวัสดุสำนักงาน	2,000
รวม		20,000

*หมายเหตุ ถัวเฉลี่ยจ่ายภายในหมวดรายจ่ายแต่ละหมวด

10. วัน เวลา และสถานที่ในการดำเนินการ

กิจกรรม	วัน เวลา ในการจัดกิจกรรม	สถานที่จัดกิจกรรม
กิจกรรมที่ 1	เดือนพฤษภาคม 2564	คณะทันตแพทยศาสตร์ มหาวิทยาลัยนเรศวร
กิจกรรมที่ 2	เดือนเมษายน 2564	คณะทันตแพทยศาสตร์ มหาวิทยาลัยนเรศวร

11. ตัวชี้วัดความสำเร็จโครงการ (KPI)

ประเภท	ตัวชี้วัดความสำเร็จ (KPI)
กิจกรรมที่ 1 กิจกรรมประชุมเชิงวิชาการทางทันตกรรมบูรณะ 16	
<input checked="" type="checkbox"/> ปริมาณ	ผู้เข้าร่วมโครงการอย่างน้อยร้อยละ 80
<input checked="" type="checkbox"/> คุณภาพ	มีผลประเมินความพึงพอใจในระดับดี/มากขึ้นไป
<input checked="" type="checkbox"/> เวลา	ดำเนินการเสร็จสิ้นภายในเวลาที่กำหนด
<input checked="" type="checkbox"/> ต้นทุน	ใช้งบประมาณในการดำเนินโครงการไม่เกินงบประมาณที่ได้กำหนดไว้

ประเภท	ตัวชี้วัดความสำเร็จ (KPI)
กิจกรรมที่ 2 กิจกรรมสัมมนาวัสดุทางทันตกรรมร่วมสมัย เรื่อง “Root to Crown”	
<input checked="" type="checkbox"/> ปริมาณ	ผู้เข้าร่วมโครงการอย่างน้อยร้อยละ 80
<input checked="" type="checkbox"/> คุณภาพ	มีผลประเมินความพึงพอใจในระดับดี/มากขึ้นไป
<input checked="" type="checkbox"/> เวลา	ดำเนินการเสร็จสิ้นภายในเวลาที่กำหนด
<input checked="" type="checkbox"/> ต้นทุน	ใช้งบประมาณในการดำเนินโครงการไม่เกินงบประมาณที่ได้กำหนดไว้

12. ตัวชี้วัดประกอบการประกันคุณภาพตามเกณฑ์มาตรฐาน

EdPEX หมวดที่.....6.....

13. ผลที่คาดว่าจะได้รับ

- 1) คณาจารย์ ทันตแพทย์ทั่วไป ได้รับความรู้เกี่ยวกับงานทันตกรรม เพิ่มพูนทักษะมากขึ้น
- 2) คณาจารย์ ทันตแพทย์ทั่วไป นำความรู้ที่ได้มาประยุกต์ใช้ในวิชาชีพได้อย่างเหมาะสม
- 3) ผู้เข้าร่วมโครงการนำความรู้ที่ได้จากการสัมมนามาประยุกต์ใช้ในการปฏิบัติงานด้านทันตกรรม และการเรียน – การสอน ได้อย่างเหมาะสม

โครงการตามแผนปฏิบัติการประจำปีงบประมาณ พ.ศ. 2564 มหาวิทยาลัยนครสวรรค์

หน่วยงาน คณะทันตแพทยศาสตร์

1. รหัสโครงการ ทพ.0902/64

ชื่อโครงการ โครงการสัมมนาเชิงปฏิบัติการภาควิชาทันตกรรมบูรณะ

1.1 กิจกรรมที่ 1 กิจกรรมแลกเปลี่ยนเรียนรู้ภาควิชาทันตกรรมบูรณะ

1.2 กิจกรรมที่ 2 กิจกรรมประชุมเชิงปฏิบัติการทางทันตกรรมบูรณะ เรื่อง “รู้จักกับ NiTi rotary files”

Value Chain



ต้นน้ำ



กลางน้ำ



ปลายน้ำ

2. ความสอดคล้องกับพันธกิจมหาวิทยาลัย

การผลิตบัณฑิต... ...หลัก.....รอง

การวิจัย.....หลัก.....รอง

การบริการวิชาการแก่สังคม.....หลัก.....รอง

การทำนุบำรุงศิลปวัฒนธรรม.....หลัก.....รอง

การบริหารจัดการ.....หลัก.....รอง

3. ความสอดคล้องกับแผนระดับต่างๆ

3.1 ยุทธศาสตร์การพัฒนามหาวิทยาลัยแผนพัฒนามหาวิทยาลัยนครสวรรค์ ฉบับที่ 12 พ.ศ.2560-2564

ฉบับปรับปรุง (พ.ศ.2563-2564)

ยุทธศาสตร์ที่ 1 การผลิตบัณฑิตให้มีคุณภาพ

กลยุทธ์ที่...1.2, ...แนวทางการขับเคลื่อนที่.....1.2.2.....ตัวชี้วัดที่...1.2.2.1...หลัก... รอง.....

ยุทธศาสตร์ที่ 2 การเพิ่มขีดความสามารถการวิจัย เพื่อสร้างนวัตกรรมสู่ความเป็นเลิศ

กลยุทธ์ที่.....แนวทางการขับเคลื่อนที่.....ตัวชี้วัดที่.....หลัก.....รอง.....

ยุทธศาสตร์ที่ 3 การเสริมสร้างศักยภาพการให้บริการวิชาการเพื่อสร้างความเข้มแข็งให้แก่ชุมชน

กลยุทธ์ที่.....แนวทางการขับเคลื่อนที่.....ตัวชี้วัดที่.....หลัก.....รอง.....

ยุทธศาสตร์ที่ 4 การส่งเสริมการทำนุบำรุงศิลปะและวัฒนธรรม เพื่ออนุรักษ์ สืบสานและเชื่อมโยงกับประเพณี

ของท้องถิ่น

กลยุทธ์ที่.....แนวทางการขับเคลื่อน.....ตัวชี้วัดที่.....หลัก.....รอง.....

ยุทธศาสตร์ที่ 5 การบริหารจัดการเชิงบูรณาการเพื่อความเข้มแข็งและยั่งยืน

กลยุทธ์ที่.....แนวทางการขับเคลื่อน.....ตัวชี้วัดที่.....หลัก.....รอง.....

3.2 แผนพัฒนาฯ ของคณะ/หน่วยงาน

ประเด็นยุทธศาสตร์ที่...1.....กลยุทธ์ที่.....1.2, 1.6.....มาตรการที่...1.2.2,1.6.5.....

4. ภาพรวมโครงการ/การดำเนินงาน

4.1 ลักษณะการดำเนินงาน



โครงการ



การดำเนินงาน

4.2 ภายใต้อำนาจ

-

4.3 ลักษณะโครงการ



โครงการที่ใช้งบประมาณ



โครงการที่ไม่ใช้งบประมาณ

4.4 วิธีการดำเนินงาน



ดำเนินการเอง



จัดจ้าง

4.5 รหัส GFMS ของโครงการ(ถ้ามี).....

5. ผู้รับผิดชอบ

5.1	หน่วยงานที่รับผิดชอบ	ภาควิชาทันตกรรมบูรณะ			
5.2	ผู้รับผิดชอบ	ทันตแพทย์ กิตติพงษ์	เกตุแป้น	โทร	6066
5.3	ผู้ประสานงาน	นางสมจิต	ดีदन้อย	โทร	6066
5.4	ผู้รายงานผล	นางสมจิต	ดีदन้อย	โทร	6066

6. หลักการและเหตุผล

ภาควิชาทันตกรรมบูรณะ มีการจัดการเรียนการสอนให้สอดคล้องกับความก้าวหน้าทางเทคโนโลยี และพัฒนาเป็นองค์กรแห่งการเรียนรู้ โดยจัดให้มีการแลกเปลี่ยนเรียนรู้ร่วมกัน ระหว่างอาจารย์ภายในภาควิชาทันตกรรมบูรณะ อาจารย์กับนิสิต เพื่อจะได้นำความรู้ใหม่ ๆ มาใช้ในการปฏิบัติงานในสาขาทันตกรรมบูรณะ และให้คณาจารย์และนิสิตได้พัฒนาองค์ความรู้ในเรื่องเทคนิคและเครื่องมือในการขยายคลองรากฟันด้วย NiTi rotary files

7. วัตถุประสงค์

- 7.1 เพื่อให้คณาจารย์ในภาควิชาทันตกรรมบูรณะ ได้แลกเปลี่ยนเรียนรู้ร่วมกัน
- 7.2 เพื่อพัฒนาทักษะความรู้ทางด้านวิชาการ และส่งเสริมการจัดการความรู้ในองค์กร
- 7.3 เพื่อเป็นการแลกเปลี่ยนความรู้และประสบการณ์ในงานคลินิกระหว่างนิสิตและอาจารย์
- 7.4 เพื่อให้คณาจารย์และนิสิตได้พัฒนาองค์ความรู้ในเรื่องเทคนิคและเครื่องมือในการขยายคลองรากฟันด้วย NiTi rotary files
- 7.5 เพื่อนิสิตสามารถนำความรู้จากการสัมมนาไปประยุกต์ใช้ในการปฏิบัติงานคลินิกได้อย่างเหมาะสม

8. เป้าหมายของโครงการ

8.1. เป้าหมายการดำเนินงาน

เชิงผลผลิต (Output)	- คณาจารย์ และนิสิตทันตแพทย์ ได้รับความรู้ให้ทันสมัยต่อสถานการณ์ในปัจจุบัน - เครือข่ายการแลกเปลี่ยนเรียนรู้ทางทันตกรรมบูรณะ - นิสิตสามารถนำความรู้เกี่ยวกับ NiTi rotary files มาประยุกต์ในการรักษาผู้ป่วยที่มีความซับซ้อนเพิ่มมากขึ้น
เชิงผลลัพธ์ (Outcome)	- คณาจารย์ และนิสิต เกิดความสนใจศึกษาต่อยอดเกี่ยวกับ NiTi rotary files และเพิ่มแรงจูงใจให้ทันตแพทย์ และนิสิตผู้เข้าร่วมอบรมการกลับเข้ามาศึกษาต่อในระดับหลังปริญญา สาขาวิทยาเอ็นโดดอนต์

8.2 กลุ่มเป้าหมาย (รายกิจกรรม)

เป้าหมาย	หน่วยนับ	จำนวน	
		กิจกรรมที่ 1	กิจกรรมที่ 2
จำนวนผู้เข้าร่วมโครงการจำนวนทั้งสิ้น	คน	30	83
นิสิตระดับปริญญาตรี/ ปริญญาโท	คน	-	70
บุคลากรสายวิชาการ	คน	29	10
บุคลากรสายสนับสนุน	คน	1	3

8.3. กิจกรรม/เนื้อหาที่/แผนการใช้จ่ายงบประมาณที่จะดำเนินการ (รายกิจกรรม)

กิจกรรม	งบประมาณ (บาท)	ปีงบประมาณ พ.ศ. 2564 (บาท)											
		ไตรมาส 1			ไตรมาส 2			ไตรมาส 3			ไตรมาส 4		
		ต.ค.	พ.ย.	ธ.ค.	ม.ค.	ก.พ.	มี.ค.	เม.ย.	พ.ค.	มิ.ย.	ก.ค.	ส.ค.	ก.ย.
กิจกรรมที่ 1 กิจกรรมแลกเปลี่ยนเรียนรู้ภาควิชาทันตกรรมบูรณะ													
ชั้นวางแผนงาน (P) 1. ประชุมคณาจารย์ภาควิชา ทันตกรรมบูรณะ	-	↔											
ชั้นดำเนินการ (D) 1. อนุมัติโครงการ 3. ดำเนินโครงการ	-	↔		←									→
ชั้นสรุปและประเมินผล (C) 1. สรุปและประเมินผลโครงการ	-												↔
ชั้นปรับปรุงตามผลการประเมิน (A) 1. ประชุมคณาจารย์ภาควิชา ทันตกรรมบูรณะ	-												↔
กิจกรรมที่ 2 กิจกรรมประชุมเชิงปฏิบัติการทางทันตกรรมบูรณะ เรื่อง “รู้จักกับ NiTi rotary files”													
ชั้นวางแผนงาน (P) 1. ประชุมคณาจารย์ภาควิชา ทันตกรรมบูรณะ	-			↔									
ชั้นดำเนินการ (D) 1. อนุมัติโครงการ 2. ดำเนินโครงการ	-					↔			↔				
ชั้นสรุปและประเมินผล (C) 1. สรุปและประเมินผลโครงการ	-												↔
ชั้นปรับปรุงตามผลการประเมิน (A) 1. ประชุมคณาจารย์ภาควิชา ทันตกรรมบูรณะ	-												↔
รวม	-		-			-			-				-

9. งบประมาณ

- ไม่มีค่าใช้จ่ายในการดำเนินโครงการ -

10. วัน เวลา และสถานที่ในการดำเนินการ

กิจกรรม	วัน เวลา ในการจัดกิจกรรม	สถานที่จัดกิจกรรม
กิจกรรมที่ 1	เดือนตุลาคม 2563 ถึงเดือนกันยายน 2564	คณะทันตแพทยศาสตร์ มหาวิทยาลัยนเรศวร
กิจกรรมที่ 2	เดือนเมษายน ถึงเดือนมิถุนายน 2564	คณะทันตแพทยศาสตร์ มหาวิทยาลัยนเรศวร

11. ตัวชี้วัดความสำเร็จโครงการ (KPI)

ประเภท	ตัวชี้วัดความสำเร็จ (KPI)
กิจกรรมที่ 1 กิจกรรมแลกเปลี่ยนเรียนรู้ภาควิชาทันตกรรมบูรณะ	
<input checked="" type="checkbox"/> ปริมาณ	ผู้เข้าร่วมโครงการอย่างน้อยร้อยละ 80
<input checked="" type="checkbox"/> คุณภาพ	มีผลประเมินความพึงพอใจในระดับดี/มากขึ้นไป
<input checked="" type="checkbox"/> เวลา	ดำเนินการเสร็จสิ้นภายในเวลาที่กำหนด
<input checked="" type="checkbox"/> ต้นทุน	ใช้งบประมาณในการดำเนินโครงการไม่เกินงบประมาณที่ได้กำหนดไว้
กิจกรรมที่ 2 กิจกรรมประชุมเชิงปฏิบัติการทางทันตกรรมบูรณะ เรื่อง “รู้จักกับ NiTi rotary files”	
<input checked="" type="checkbox"/> ปริมาณ	ผู้เข้าร่วมโครงการอย่างน้อยร้อยละ 80
<input checked="" type="checkbox"/> คุณภาพ	มีผลประเมินความพึงพอใจในระดับดี/มากขึ้นไป
<input checked="" type="checkbox"/> เวลา	ดำเนินการเสร็จสิ้นภายในเวลาที่กำหนด
<input checked="" type="checkbox"/> ต้นทุน	ใช้งบประมาณในการดำเนินโครงการไม่เกินงบประมาณที่ได้กำหนดไว้

12. ตัวชี้วัดประกอบการประกันคุณภาพตามเกณฑ์มาตรฐาน

EdPEX หมวดที่.....6.....

13. ผลที่คาดว่าจะได้รับ

กิจกรรมที่ 1 กิจกรรมแลกเปลี่ยนเรียนรู้ภาควิชาทันตกรรมบูรณะ

- 1) คณาจารย์ในภาควิชาทันตกรรมบูรณะ มีความรู้ทางด้านวิชาการเพิ่มมากขึ้น
- 2) ภาควิชาทันตกรรมบูรณะเป็นองค์กรแห่งการเรียนรู้มากขึ้น

กิจกรรมที่ 2 กิจกรรมประชุมเชิงปฏิบัติการทางทันตกรรมบูรณะ เรื่อง “รู้จักกับ NiTi rotary files”

- 1) คณาจารย์ และทันตแพทย์ทั่วไป ได้รับความรู้ และเพิ่มพูนทักษะการใช้ Rotary files
- 2) สร้างเสริมแนวคิดในการจัดการเรียน-การสอนของคณาจารย์ภายในคณะทันตแพทยศาสตร์

โครงการตามแผนปฏิบัติการประจำปีงบประมาณ พ.ศ. 2564 มหาวิทยาลัยนเรศวร

หน่วยงาน คณะทันตแพทยศาสตร์

1. รหัสโครงการ ทพ.0903/64

ชื่อโครงการ โครงการอบรมเชิงปฏิบัติการ เรื่อง การฝึกปฏิบัติการพิมพ์ปากเพื่อสร้างแบบจำลองเพื่อการศึกษา
กิจกรรมเพิ่มพูนทักษะทางทันตกรรมประดิษฐ์ สำหรับนิสิตชั้นปีที่ 4

Value Chain ต้นน้ำ กลางน้ำ ปลายน้ำ

2. ความสอดคล้องกับพันธกิจมหาวิทยาลัย

- การผลิตบัณฑิต... หลัก.....รอง การวิจัย.....หลัก.....รอง
 การบริการวิชาการแก่สังคม.....หลัก.....รอง การทำนุบำรุงศิลปวัฒนธรรม.....หลัก.....รอง
 การบริหารจัดการ.....หลัก.....รอง

3. ความสอดคล้องกับแผนระดับต่างๆ

3.1 ยุทธศาสตร์การพัฒนามหาวิทยาลัยแผนพัฒนามหาวิทยาลัยนเรศวร ฉบับที่ 12 พ.ศ.2560-2564
ฉบับปรับปรุง (พ.ศ.2563-2564)

- ยุทธศาสตร์ที่ 1 การผลิตบัณฑิตให้มีคุณภาพ
กลยุทธ์ที่...1.2,แนวทางการขับเคลื่อนที่.....1.2.2.....ตัวชี้วัดที่...1.2.2.1...หลัก... รอง.....
- ยุทธศาสตร์ที่ 2 การเพิ่มขีดความสามารถการวิจัย เพื่อสร้างนวัตกรรมสู่ความเป็นเลิศ
กลยุทธ์ที่.....แนวทางการขับเคลื่อนที่.....ตัวชี้วัดที่.....หลัก.....รอง.....
- ยุทธศาสตร์ที่ 3 การเสริมสร้างศักยภาพการให้บริการวิชาการเพื่อสร้างความเข้มแข็งให้แก่ชุมชน
กลยุทธ์ที่.....แนวทางการขับเคลื่อนที่.....ตัวชี้วัดที่.....หลัก.....รอง.....
- ยุทธศาสตร์ที่ 4 การส่งเสริมการทำนุบำรุงศิลปะและวัฒนธรรม เพื่ออนุรักษ์ สืบสานและเชื่อมโยงกับประเพณี
ของท้องถิ่น
กลยุทธ์ที่.....แนวทางการขับเคลื่อน.....ตัวชี้วัดที่.....หลัก.....รอง.....
- ยุทธศาสตร์ที่ 5 การบริหารจัดการเชิงบูรณาการเพื่อความเข้มแข็งและยั่งยืน
กลยุทธ์ที่.....แนวทางการขับเคลื่อน.....ตัวชี้วัดที่.....หลัก.....รอง.....

3.2 แผนพัฒนาฯ ของคณะ/หน่วยงาน

- ประเด็นยุทธศาสตร์ที่...1.....กลยุทธ์ที่.....1.2, 1.6.....มาตรการที่...1.2.2,1.6.5.....

4. ภาพรวมโครงการ/การดำเนินงาน

- 4.1 ลักษณะการดำเนินงาน โครงการ การดำเนินงาน
- 4.2 ภายใต้อำนาจ แผนงานจัดการศึกษาอุดมศึกษา
- 4.3 ลักษณะโครงการ โครงการที่ใช้งบประมาณ โครงการที่ไม่ใช้งบประมาณ
- 4.4 วิธีการดำเนินงาน ดำเนินการเอง จัดจ้าง
- 4.5 รหัส GFMS ของโครงการ(ถ้ามี).....

5. ผู้รับผิดชอบ

5.1 หน่วยงานที่รับผิดชอบ	ภาควิชาทันตกรรมบูรณะ			
5.2 ผู้รับผิดชอบ	ผศ.ทพ.ดร.ธนพล ศรสวรรณ		โทร	6066
5.3 ผู้ประสานงาน	นางสมจิต	ดีดน้อย	โทร	6066
5.4 ผู้รายงานผล	นางสมจิต	ดีดน้อย	โทร	6066

6. หลักการและเหตุผล

โรงพยาบาลทันตกรรม คณะทันตแพทยศาสตร์ มหาวิทยาลัยนเรศวร เป็นหน่วยงานที่ให้บริการทางทันตกรรม โดยนิสิตทันตแพทย์เป็นผู้ให้การรักษาผู้ป่วยภายใต้การดูแลของอาจารย์ เพื่อให้ผู้ป่วยได้รับบริการที่ดี มีคุณภาพ ได้มาตรฐาน และรวดเร็วซึ่งนิสิตชั้นปีที่ 4 เป็นชั้นปีแรกที่เข้ามาฝึกปฏิบัติงานในคลินิกทันตกรรมประดิษฐ์ โดยกระบวนการวินิจฉัยเริ่มต้นด้วยการสร้างแบบหล่อศึกษาเป็นกระบวนการสำคัญ ที่จะนำไปสู่การสร้างชิ้นงานทางทันตกรรมประดิษฐ์ที่มีคุณภาพ การสร้างแบบหล่อศึกษาต้องอาศัยกระบวนการสร้างรอยพิมพ์ที่ถูกต้อง สามารถลอกเลียนโครงสร้างสำคัญในช่องปาก กระบวนการดังกล่าวต้องอาศัยการประยุกต์ความรู้ที่ได้จากการเรียนและประสบการณ์ในคลินิก เพื่อให้ทันตแพทย์สามารถสร้างรอยพิมพ์ได้ โดยไม่ทำให้ผู้ป่วยเสียเวลาในคลินิก และไม่เกิดการชอกช้ำของเนื้อเยื่อภายในปาก ลดจำนวนครั้งในการพิมพ์และการสิ้นเปลืองวัสดุพิมพ์ และเป็นการสร้างความมั่นใจให้กับนิสิตและผู้ป่วย คลินิกทันตกรรมประดิษฐ์จึงจัดการจัดอบรมเชิงปฏิบัติการเรื่องการฝึกอบรมการพิมพ์ปากด้วยอัลจินตขึ้น เพื่อเป็นการฝึกซ้อมนิสิตให้เกิดความเข้าใจในกระบวนการพิมพ์ปากเบื้องต้นและสามารถสื่อสารกับผู้ป่วยได้ถูกต้อง เมื่อต้องทำการตรวจวินิจฉัยและทำบันทึกข้อมูลผู้ป่วยในวันแรกที่เริ่มให้การรักษาผู้ป่วยสาขาทันตกรรมประดิษฐ์

7. วัตถุประสงค์

- 7.1 เพื่อให้ทันตแพทย์ชั้นปีที่ 4 ได้มีความรู้ความเข้าใจในการพิมพ์ปากเบื้องต้นด้วยอัลจินต
- 7.2 เพื่อสร้างทัศนคติที่ดีและความมั่นใจต่อนิสิตทันตแพทย์ในเรื่องกระบวนการพิมพ์ปากด้วยอัลจินต
- 7.3 เพื่อให้ทันตแพทย์ สามารถเลือกชนิดของสภาพพิมพ์ และประมาณปริมาณวัสดุที่จะใช้พิมพ์ในแต่ละครั้งได้ ใกล้เคียงกับปริมาณที่จะใช้จริง

8. เป้าหมายของโครงการ

8.1. เป้าหมายการดำเนินงาน

เชิงผลผลิต (Output)	- นิสิตทันตแพทย์ชั้นปีที่ 4 ได้มีความรู้ความเข้าใจในการพิมพ์ปากเบื้องต้นด้วยอัลจินต - นิสิตทันตแพทย์ชั้นปีที่ 4 มีความมั่นใจและสามารถทำการพิมพ์ปากด้วยอัลจินตได้ด้วยตนเอง
เชิงผลลัพธ์ (Outcome)	- สามารถลดจำนวนครั้งในการถูกพิมพ์ปากด้วยอัลจินต และเป็นการประหยัดวัสดุในการพิมพ์ปาก

8.2 กลุ่มเป้าหมาย (รายกิจกรรม)

เป้าหมาย	หน่วยนับ	จำนวน
จำนวนผู้เข้าร่วมโครงการจำนวนทั้งสิ้น	คน	80
นิสิตระดับปริญญาตรี/ ปริญญาโท	คน	60
บุคลากรสายวิชาการ	คน	20

8.3. กิจกรรม/เนื้อหาที่/แผนการใช้จ่ายงบประมาณที่จะดำเนินการ (รายกิจกรรม)

กิจกรรม	งบประมาณ (บาท)	ปีงบประมาณ พ.ศ. 2564 (บาท)											
		ไตรมาส 1			ไตรมาส 2			ไตรมาส 3			ไตรมาส 4		
		ต.ค.	พ.ย.	ธ.ค.	ม.ค.	ก.พ.	มี.ค.	เม.ย.	พ.ค.	มิ.ย.	ก.ค.	ส.ค.	ก.ย.
ชั้นวางแผนงาน (P) 1. ประชุมคณาจารย์ภาควิชา ทันตกรรมบูรณะ	-						↔						
ชั้นดำเนินการ (D) 1. อนุมัติโครงการ 2. ประชาสัมพันธ์โครงการ 3. เตรียมสถานที่ 4. ดำเนินโครงการ	20,000						↔	↔	↔				
ชั้นสรุปและประเมินผล (C) 1. สรุปและประเมินผลโครงการ	-									↔	↔		
ชั้นปรับปรุงตามผลการประเมิน (A) 1. ประชุมคณาจารย์ภาควิชา ทันตกรรมบูรณะ	-											↔	
รวม	20,000	-			-			20,000			-		

9. งบประมาณ

9.1 แหล่งงบประมาณ

งบประมาณรายได้ 20,000 บาท

แหล่งงบประมาณ : เงินงบประมาณรายได้ ประจำปีงบประมาณ 2564 กองทุนเพื่อการศึกษา แผนงานจัดการศึกษา
 อุดมศึกษา งานสนับสนุนการจัดการศึกษา สำนักงานเลขาธิการคณะ เงินอุดหนุน เงินอุดหนุนทั่วไป โครงการพัฒนากระบวนการ
 จัดการเรียนการสอน โครงการอบรมเชิงปฏิบัติการ เรื่อง การฝึกปฏิบัติการพิมพ์ปากเพื่อสร้างแบบจำลองเพื่อการศึกษา

9.2 รายละเอียดค่าใช้จ่าย (จำแนกหมวดค่าใช้จ่ายเป็นไปตามระเบียบทางราชการ)

ลำดับ	รายการ	รายได้ (บาท)
1	ค่าวัสดุวิทยาศาสตร์ หรือการแพทย์	18,000
2	ค่าวัสดุสำนักงาน	2,000
รวม		20,000

10. วัน เวลา และสถานที่ในการดำเนินการ

วัน เวลา ในการจัดกิจกรรม	สถานที่จัดกิจกรรม
เดือนมีนาคม ถึงเดือนพฤษภาคม 2564	คณะทันตแพทยศาสตร์ มหาวิทยาลัยนครสวรรค์

11. ตัวชี้วัดความสำเร็จโครงการ (KPI)

ประเภท	ตัวชี้วัดความสำเร็จ (KPI)
<input checked="" type="checkbox"/> ปริมาณ	ผู้เข้าร่วมโครงการอย่างน้อยร้อยละ 80
<input checked="" type="checkbox"/> คุณภาพ	มีผลประเมินความพึงพอใจในระดับดี/มากขึ้นไป
<input checked="" type="checkbox"/> เวลา	ดำเนินการเสร็จสิ้นภายในเวลาที่กำหนด
<input checked="" type="checkbox"/> ต้นทุน	ใช้งบประมาณในการดำเนินโครงการไม่เกินงบประมาณที่ได้กำหนดไว้

12. ตัวชี้วัดประกอบการประกันคุณภาพตามเกณฑ์มาตรฐาน

EdPEX หมวดที่.....6.....

13. ผลที่คาดว่าจะได้รับ

ผู้เข้าร่วมโครงการมีความรู้ความเข้าใจในขั้นตอนการพิมพ์ปากด้วยอัลจินต์ในเบื้องต้น

โครงการตามแผนปฏิบัติการประจำปีงบประมาณ พ.ศ. 2564 มหาวิทยาลัยนเรศวร

หน่วยงาน คณะทันตแพทยศาสตร์

1. รหัสโครงการ ทพ.0904/64

ชื่อโครงการ โครงการอบรมเชิงปฏิบัติการ เรื่อง การฝึกปฏิบัติการบูรณะฟันที่ได้รับการรักษาคลองรากฟันด้วยเดือยฟัน
สำเร็จรูป กิจกรรมเพิ่มพูนทักษะทางทันตกรรมประดิษฐ์ สำหรับนิสิตชั้นปีที่ 6

Value Chain ต้นน้ำ กลางน้ำ ปลายน้ำ

2. ความสอดคล้องกับพันธกิจมหาวิทยาลัย

- การผลิตบัณฑิต... ...หลัก.....รอง การวิจัย.....หลัก.....รอง
 การบริการวิชาการแก่สังคม.....หลัก.....รอง การทำนุบำรุงศิลปวัฒนธรรม.....หลัก.....รอง
 การบริหารจัดการ.....หลัก.....รอง

3. ความสอดคล้องกับแผนระดับต่างๆ

3.1 ยุทธศาสตร์การพัฒนามหาวิทยาลัยแผนพัฒนามหาวิทยาลัยนเรศวร ฉบับที่ 12 พ.ศ.2560-2564
ฉบับปรับปรุง (พ.ศ.2563-2564)

- ยุทธศาสตร์ที่ 1 การผลิตบัณฑิตให้มีคุณภาพ
กลยุทธ์ที่...1.2, ...แนวทางการขับเคลื่อนที่.....1.2.2.....ตัวชี้วัดที่...1.2.2.1...หลัก... รอง.....
- ยุทธศาสตร์ที่ 2 การเพิ่มขีดความสามารถการวิจัย เพื่อสร้างนวัตกรรมสู่ความเป็นเลิศ
กลยุทธ์ที่.....แนวทางการขับเคลื่อนที่.....ตัวชี้วัดที่.....หลัก.....รอง.....
- ยุทธศาสตร์ที่ 3 การเสริมสร้างศักยภาพการให้บริการวิชาการเพื่อสร้างความเข้มแข็งให้แก่ชุมชน
กลยุทธ์ที่.....แนวทางการขับเคลื่อนที่.....ตัวชี้วัดที่.....หลัก.....รอง.....
- ยุทธศาสตร์ที่ 4 การส่งเสริมการทำนุบำรุงศิลปะและวัฒนธรรม เพื่ออนุรักษ์ สืบสานและเชื่อมโยงกับประเพณี
ของท้องถิ่น
กลยุทธ์ที่.....แนวทางการขับเคลื่อน.....ตัวชี้วัดที่.....หลัก.....รอง.....
- ยุทธศาสตร์ที่ 5 การบริหารจัดการเชิงบูรณาการเพื่อความเข้มแข็งและยั่งยืน
กลยุทธ์ที่.....แนวทางการขับเคลื่อน.....ตัวชี้วัดที่.....หลัก.....รอง.....

3.2 แผนพัฒนาฯ ของคณะ/หน่วยงาน

- ประเด็นยุทธศาสตร์ที่...1.....กลยุทธ์ที่.....1.2, 1.6.....มาตรการที่...1.2.2,1.6.5.....

4. ภาพรวมโครงการ/การดำเนินงาน

- 4.1 ลักษณะการดำเนินงาน โครงการ การดำเนินงาน
- 4.2 ภายใต้อำนาจ แผนงานจัดการศึกษาอุดมศึกษา
- 4.3 ลักษณะโครงการ โครงการที่ใช้งบประมาณ โครงการที่ไม่ใช้งบประมาณ
- 4.4 วิธีการดำเนินงาน ดำเนินการเอง จัดจ้าง
- 4.5 รหัส GFMS ของโครงการ(ถ้ามี).....

5. ผู้รับผิดชอบ

5.1 หน่วยงานที่รับผิดชอบ	ภาควิชาทันตกรรมบูรณะ			
5.2 ผู้รับผิดชอบ	ผศ.ทพ.ดร.ธนพล ศรีสุวรรณ		โทร	6066
5.3 ผู้ประสานงาน	นางสมจิต	ดีดน้อย	โทร	6066
5.4 ผู้รายงานผล	นางสมจิต	ดีดน้อย	โทร	6066

6. หลักการและเหตุผล

นิสิตชั้นปีที่ 6 เป็นชั้นปีที่จะต้องให้การบูรณะฟันหลังจากการรักษาคลองรากฟันด้วยเดือยและแกนฟันสำเร็จรูป ซึ่งนอกจากเป็นกระบวนการรักษาที่ละเอียดอ่อน มีหลายขั้นตอน ต้องทำภายใต้กระบวนการปลอดภัยร่วมกับใช้แผ่นยางกันน้ำลายแล้วนั้น กระบวนการรักษาดังกล่าวเป็นกระบวนการที่มีความเสี่ยงที่จะทำให้เกิดความเสียหายของฟันที่ไม่สามารถผันกลับได้ คลินิกทันต-กรรมประดิษฐ์จึงจัดการจัดอบรมเชิงปฏิบัติการเรื่อง การฝึกปฏิบัติการบูรณะฟันที่ได้รับการรักษาคลองรากฟันด้วยเดือยฟันสำเร็จรูปขึ้น เพื่อให้นิสิตทันตแพทย์ ทราบขั้นตอน ลำดับขั้นในการบูรณะฟัน ได้รับประสบการณ์เสมือนจริงในการฝึกบูรณะฟันที่ผ่านการรักษาคลองรากฟันด้วยเดือยฟันสำเร็จรูป รวมทั้งลดอุบัติเหตุความเสียหายที่อาจเกิดขึ้นกับผู้ป่วยในคลินิกและความสิ้นเปลืองวัสดุบูรณะต่างๆ อีกทั้งยังเป็นการสร้างความมั่นใจให้กับนิสิตและผู้ป่วย

7. วัตถุประสงค์

- 7.1 เพื่อให้นิสิตทันตแพทย์ชั้นปีที่ 6 และทันตแพทย์ผู้สนใจได้มีความรู้ความเข้าใจและตระหนักในความสำคัญของการบูรณะฟันที่ได้รับการรักษาคลองรากฟันด้วยเดือยฟันสำเร็จรูป
- 7.2 เพื่อสร้างทัศนคติที่ดีและความมั่นใจในเรื่องการบูรณะฟันที่ได้รับการรักษาคลองรากฟันด้วยเดือยฟันสำเร็จรูป
- 7.3 เพื่อให้นิสิตชั้นปีที่ 6 และทันตแพทย์ผู้สนใจทราบขั้นตอน ประมาณปริมาณวัสดุที่จะใช้ มีประสบการณ์เสมือนจริงในการบูรณะฟันที่ได้รับการรักษาคลองรากฟันด้วยเดือยฟันสำเร็จรูป

8. เป้าหมายของโครงการ

8.1. เป้าหมายการดำเนินงาน

เชิงผลผลิต (Output)	- นิสิตทันตแพทย์ชั้นปีที่ 6 มีความรู้ความเข้าใจและตระหนักในความสำคัญของการบูรณะฟันที่ได้รับการรักษาคลองรากฟันด้วยเดือยฟันสำเร็จรูป - นิสิตทันตแพทย์ชั้นปีที่ 6 มีทัศนคติที่ดีและความมั่นใจในเรื่องการบูรณะฟันที่ได้รับการรักษาคลองรากฟันด้วยเดือยฟันสำเร็จรูป
เชิงผลลัพธ์ (Outcome)	- สามารถลดระยะเวลาการเข้ารับรักษา และลดอุบัติเหตุในคลินิกจากการใส่เดือยฟันสำเร็จรูป

8.2 กลุ่มเป้าหมาย (รายกิจกรรม)

เป้าหมาย	หน่วยนับ	จำนวน
จำนวนผู้เข้าร่วมโครงการจำนวนทั้งสิ้น	คน	90
นิสิตระดับปริญญาตรี / ปริญญาโท	คน	70
บุคลากรสายวิชาการ	คน	20

8.3. กิจกรรม/เนื้อหาที่/แผนการใช้จ่ายงบประมาณที่จะดำเนินการ (รายกิจกรรม)

กิจกรรม	งบประมาณ (บาท)	ปีงบประมาณ พ.ศ. 2564 (บาท)											
		ไตรมาส 1			ไตรมาส 2			ไตรมาส 3			ไตรมาส 4		
		ต.ค.	พ.ย.	ธ.ค.	ม.ค.	ก.พ.	มี.ค.	เม.ย.	พ.ค.	มิ.ย.	ก.ค.	ส.ค.	ก.ย.
ชั้นวางแผนงาน (P) 1. ประชุมคณาจารย์ภาควิชา ทันตกรรมบูรณะ	-				↔								
ชั้นดำเนินการ (D) 1. อนุมัติโครงการ 2. ประชาสัมพันธ์โครงการ 3. เตรียมสถานที่ 4. ดำเนินโครงการ	20,000					↔			↔	↔			
ชั้นสรุปและประเมินผล (C) 1. สรุปและประเมินผลโครงการ	-										↔	↔	
ชั้นปรับปรุงตามผลการประเมิน (A) 1. ประชุมคณาจารย์ภาควิชา ทันตกรรมบูรณะ	-												↔
รวม	20,000									20,000			

9. งบประมาณ

9.1 แหล่งงบประมาณ

งบประมาณรายได้ 20,000 บาท

แหล่งงบประมาณ : เงินงบประมาณรายได้ ประจำปีงบประมาณ 2564 กองทุนเพื่อการศึกษา แผนงานจัดการศึกษา อุดมศึกษา งานสนับสนุนการจัดการศึกษา สำนักงานเลขาธิการคณะ เงินอุดหนุน เงินอุดหนุนทั่วไป โครงการพัฒนากระบวนการจัดการเรียนการสอน โครงการอบรมเชิงปฏิบัติการ เรื่อง การฝึกปฏิบัติการบูรณะฟันที่ได้รับการรักษาลงรากฟันด้วยเดือยฟัน สำเร็จรูป

9.2 รายละเอียดค่าใช้จ่าย (จำแนกหมวดค่าใช้จ่ายเป็นไปตามระเบียบทางราชการ)

ลำดับ	รายการ	รายได้ (บาท)
1	ค่าวัสดุวิทยาศาสตร์ หรือการแพทย์	20,000
	รวม	20,000

10. วัน เวลา และสถานที่ในการดำเนินการ

วัน เวลา ในการจัดกิจกรรม	สถานที่จัดกิจกรรม
เดือนมีนาคม ถึงเดือนพฤษภาคม 2564	คณะทันตแพทยศาสตร์ มหาวิทยาลัยนเรศวร

11. ตัวชี้วัดความสำเร็จโครงการ (KPI)

ประเภท	ตัวชี้วัดความสำเร็จ (KPI)
<input checked="" type="checkbox"/> ปริมาณ	ผู้เข้าร่วมโครงการอย่างน้อยร้อยละ 80
<input checked="" type="checkbox"/> คุณภาพ	มีผลประเมินความพึงพอใจในระดับดี/มากขึ้นไป
<input checked="" type="checkbox"/> เวลา	ดำเนินการเสร็จสิ้นภายในเวลาที่กำหนด
<input checked="" type="checkbox"/> ต้นทุน	ใช้งบประมาณในการดำเนินโครงการไม่เกินงบประมาณที่ได้กำหนดไว้

12. ตัวชี้วัดประกอบการประกันคุณภาพตามเกณฑ์มาตรฐาน

EdPEX หมวดที่.....6.....

13. ผลที่คาดว่าจะได้รับ

- 1) ผู้เข้าร่วมโครงการมีความรู้ความเข้าใจในเรื่องการบูรณะฟันที่ได้รับการรักษาคลองรากฟันด้วยเดือยฟันสำเร็จรูป
- 2) ลดโอกาสการเกิดความเสียหายจากการบูรณะที่ไม่สามารถผันกลับได้ และปริมาณการใช้งานวัสดุในการบูรณะเดือนและแกนฟันสำเร็จรูป

โครงการตามแผนปฏิบัติการประจำปีงบประมาณ พ.ศ. 2564 มหาวิทยาลัยนเรศวร

หน่วยงาน คณะทันตแพทยศาสตร์

1. รหัสโครงการ ทพ.0905/64

ชื่อโครงการ โครงการเตรียมความพร้อมและสร้างเสริมศักยภาพในงานทันตกรรมหัตถการ สำหรับนิสิตชั้นปีที่ 4

Value Chain ต้นน้ำ กลางน้ำ ปลายน้ำ

2. ความสอดคล้องกับพันธกิจมหาวิทยาลัย

- การผลิตบัณฑิต... หลัก.....รอง การวิจัย.....หลัก.....รอง
- การบริการวิชาการแก่สังคม.....หลัก.....รอง การทำนุบำรุงศิลปวัฒนธรรม.....หลัก.....รอง
- การบริหารจัดการ.....หลัก.....รอง

3. ความสอดคล้องกับแผนระดับต่างๆ

3.1 ยุทธศาสตร์การพัฒนามหาวิทยาลัยแผนพัฒนามหาวิทยาลัยนเรศวร ฉบับที่ 12 พ.ศ.2560-2564

ฉบับปรับปรุง (พ.ศ.2563-2564)

- ยุทธศาสตร์ที่ 1 การผลิตบัณฑิตให้มีคุณภาพ
กลยุทธ์ที่.....1.2.....แนวทางการขับเคลื่อนที่..... 1.2.2.....ตัวชี้วัดที่.....1.2.2.1.....หลัก.. ...รอง.....
กลยุทธ์ที่.....1.3.....แนวทางการขับเคลื่อนที่..... 1.3.1.....ตัวชี้วัดที่.....1.3.1.1.....หลัก.....รอง... ...
- ยุทธศาสตร์ที่ 2 การเพิ่มขีดความสามารถการวิจัย เพื่อสร้างนวัตกรรมสู่ความเป็นเลิศ
กลยุทธ์ที่.....แนวทางการขับเคลื่อน.....ตัวชี้วัดที่.....หลัก.....รอง.....
- ยุทธศาสตร์ที่ 3 การเสริมสร้างศักยภาพการให้บริการวิชาการเพื่อสร้างความเข้มแข็งให้แก่ชุมชน
กลยุทธ์ที่.....แนวทางการขับเคลื่อน.....ตัวชี้วัดที่.....หลัก.....รอง.....
- ยุทธศาสตร์ที่ 4 การส่งเสริมการทำนุบำรุงศิลปะและวัฒนธรรม เพื่ออนุรักษ์ สืบสานและเชื่อมโยงกับประเพณี
ของท้องถิ่น
กลยุทธ์ที่.....แนวทางการขับเคลื่อน.....ตัวชี้วัดที่.....หลัก.....รอง.....
- ยุทธศาสตร์ที่ 5 การบริหารจัดการเชิงบูรณาการเพื่อความเข้มแข็งและยั่งยืน
กลยุทธ์ที่.....แนวทางการขับเคลื่อน.....ตัวชี้วัดที่.....หลัก.....รอง.....

3.2 แผนพัฒนาฯ ของคณะ/หน่วยงาน

- ประเด็นยุทธศาสตร์ที่.....1.....กลยุทธ์ที่.....1.6.....มาตรการที่.....1.6.5.....

4. ภาพรวมโครงการ/การดำเนินงาน

- 4.1 ลักษณะการดำเนินงาน โครงการ การดำเนินงาน
- 4.2 ภายใต้อำนาจ แผนงานจัดการศึกษาอุดมศึกษา
- 4.3 ลักษณะโครงการ โครงการที่ใช้งบประมาณ โครงการที่ไม่ใช้งบประมาณ
- 4.4 วิธีการดำเนินงาน ดำเนินการเอง จัดจ้าง
- 4.5 รหัส GFMS ของโครงการ(ถ้ามี)

5. ผู้รับผิดชอบ

5.1 หน่วยงานที่รับผิดชอบ	ภาควิชาทันตกรรมบูรณะ	
5.2 ผู้รับผิดชอบ	ผศ.ทพญ.ดร.กรชนก วยัคฆานนท์	โทร 6066
	อ.ทพญ.ดร.พจมาลย์ โตเทียม	โทร 6066
5.3 ผู้ประสานงาน	นางสมจิต ตีคน้อย	โทร 6066
5.4 ผู้รายงานผล	นางสมจิต ตีคน้อย	โทร 6066

6. หลักการและเหตุผล

ปัจจุบันโรงพยาบาลทันตกรรมเป็นสถานที่ให้บริการทางทันตกรรมที่พบผู้ป่วยฟันผุจำนวนมากทั้งในฟันหน้าและฟันหลัง ประกอบกับเป็นโรงเรียนทันตกรรมที่ให้ความรู้แก่นิสิตทันตแพทย์ ได้ฝึกปฏิบัติงานภายใต้การควบคุมดูแลของอาจารย์ทันตแพทย์อย่างใกล้ชิด การบูรณะฟันจากฟันผุจึงมีความสำคัญอย่างมาก เพื่อกำจัดเชื้อโรคฟันผุและบูรณะฟันของผู้ป่วยให้กลับมาใช้งานได้ปกติ การอุดฟันในฟันหน้าและฟันหลังมีวิธีการและเทคนิคที่แตกต่างกันออกไป ตั้งแต่การกรอเตรียมโพรงฟัน การใช้ Matrix system และปัจจุบันความนิยมในการอุดฟันด้วยเรซินคอมโพสิตได้รับความนิยม อย่างกว้างขวาง เรซินคอมโพสิตเป็นวัสดุที่มีทั้งความแข็งแรง และความสวยงาม แต่ขั้นตอนการทำงานที่ซับซ้อนกว่าอะมัลกัม รวมถึงเป็นวัสดุที่มีค่าใช้จ่ายที่สูงกว่าเมื่อเทียบกับอะมัลกัม ดังนั้นการฝึกปฏิบัติในโมเดลจำลองในห้องปฏิบัติการจึงมีความสำคัญและจำเป็น เพื่อให้นิสิตได้ฝึกปฏิบัติและพัฒนาทักษะการบูรณะฟันหน้าและหลังด้วยเรซินคอมโพสิตให้มีความชำนาญ ก่อนจบการศึกษา นอกจากนี้ยังทำให้นิสิตทันตแพทย์มีความมั่นใจในการปฏิบัติงานในผู้ป่วยจริง สามารถบูรณะฟันให้แก่ผู้ป่วยได้ถูกต้องและเหมาะสม

7. วัตถุประสงค์

7.1 เพื่อพัฒนาทักษะการปฏิบัติในงานทันตกรรมหัตถการของนิสิตชั้นปีคลินิก ในการบูรณะฟันหน้าและฟันหลังด้วยเรซินคอมโพสิต

7.2 เพื่อส่งเสริมศักยภาพการเรียนการสอนโดยการแลกเปลี่ยนเรียนรู้ระหว่างอาจารย์ในสาขาทันตกรรมหัตถการและนิสิตชั้นปีคลินิก

8. เป้าหมายของโครงการ

8.1. เป้าหมายการดำเนินงาน

เชิงผลผลิต(Output)	นิสิตทันตแพทย์ชั้นที่ 5 มีความรู้ความเข้าใจและสามารถบูรณะฟันหลังได้ด้วยเรซินคอมโพสิต
เชิงผลลัพธ์(Outcome)	นิสิตสามารถอุดฟันด้วยเรซินคอมโพสิตได้อย่างมีประสิทธิภาพ ลดจำนวนครั้งการแก้ไขการบูรณะฟันและลดจำนวนการเบิกวัสดุเพื่ออุดฟันด้วยเรซินคอมโพสิต

8.2 กลุ่มเป้าหมาย (รายกิจกรรม)

เป้าหมาย	หน่วยนับ	จำนวน
จำนวนผู้เข้าร่วมโครงการจำนวนทั้งสิ้น	คน	50
นิสิต	คน	40
บุคลากรสายวิชาการ	คน	7
บุคลากรสายสนับสนุน	คน	3

8.3. กิจกรรม/เนื้อหาที่/แผนการใช้จ่ายงบประมาณที่จะดำเนินการ (รายกิจกรรม)

กิจกรรม	งบประมาณ (บาท)	ปีงบประมาณ พ.ศ. 2564 (บาท)											
		ไตรมาส 1			ไตรมาส 2			ไตรมาส 3			ไตรมาส 4		
		ต.ค.	พ.ย.	ธ.ค.	ม.ค.	ก.พ.	มี.ค.	เม.ย.	พ.ค.	มิ.ย.	ก.ค.	ส.ค.	ก.ย.
ชั้นวางแผนงาน (P) - ประชุมวางแผนของอาจารย์ ในสาขาทันตกรรมหัตถการ	-			↔									
ชั้นดำเนินการ (D) 1. อนุมัติโครงการ 2. ประชาสัมพันธ์ 3. จัดเตรียมสถานที่ 4. ดำเนินงาน	30,000				↔	↔				↔			
ชั้นสรุปและประเมินผล (C) - สรุปและประเมินผล โครงการ	-									↔			
ชั้นปรับปรุงตามผลการ ประเมิน (A) - ประชุมอาจารย์สาขาทันต- กรรมหัตถการ	-											↔	
รวม	30,000		-			-			30,000			-	

9. งบประมาณ

9.1 แหล่งงบประมาณ

งบประมาณรายได้ 30,000 บาท

แหล่งงบประมาณ : เงินงบประมาณรายได้ ประจำปีงบประมาณ 2564 กองทุนเพื่อการศึกษา แผนงานจัดการศึกษา
 อุดมศึกษา งานสนับสนุนการจัดการศึกษา สำนักงานเลขาธิการคณะ เงินอุดหนุน เงินอุดหนุนทั่วไป โครงการพัฒนากระบวนการ
 จัดการเรียนรู้การสอน โครงการเตรียมความพร้อมและสร้างเสริมศักยภาพในงานทันตกรรมหัตถการ สำหรับนิสิตชั้นที่ 4

9.2 รายละเอียดค่าใช้จ่าย (จำแนกหมวดค่าใช้จ่ายเป็นไปตามระเบียบทางราชการ)

ลำดับ	รายการ	รายได้ (บาท)
1	ค่าวัสดุวิทยาศาสตร์ หรือการแพทย์	24,800
2	ค่าวัสดุสำนักงาน	3,000
2	ค่าอาหาร และเครื่องดื่ม	2,200
รวม		30,000

*หมายเหตุ ถัวเฉลี่ยจ่ายภายในหมวดรายจ่ายแต่ละหมวด

10. วัน เวลา และสถานที่ในการดำเนินการ

วัน เวลา ในการดำเนินการ	สถานที่จัดกิจกรรม
เดือนพฤษภาคม 2564	ห้องปฏิบัติการ 2201 คณะทันตแพทยศาสตร์ มหาวิทยาลัยนเรศวร

11. ตัวชี้วัดความสำเร็จโครงการ (KPI)

ประเภท	ตัวชี้วัดความสำเร็จ (KPI)
<input checked="" type="checkbox"/> ปริมาณ	ผู้เข้าร่วมโครงการอย่างน้อยร้อยละ 80
<input checked="" type="checkbox"/> คุณภาพ	มีผลประเมินความพึงพอใจในระดับดี
<input checked="" type="checkbox"/> เวลา	ดำเนินการเสร็จสิ้นภายในเวลาที่กำหนด
<input checked="" type="checkbox"/> ต้นทุน	ใช้งบประมาณอยู่ในงบประมาณที่กำหนด

12. ตัวชี้วัดประกอบการประกันคุณภาพตามเกณฑ์มาตรฐาน

EdPEx หมวดที่.....6.....

13. ผลที่คาดว่าจะได้รับ

ผู้เข้าร่วมโครงการมีความรู้ความเข้าใจ สามารถนำความรู้ที่ได้ไปประยุกต์ใช้ในการปฏิบัติงานในคลินิกทันตกรรม
หัตถการได้

โครงการตามแผนปฏิบัติการประจำปีงบประมาณ พ.ศ. 2564 มหาวิทยาลัยนเรศวร

หน่วยงาน คณะทันตแพทยศาสตร์

1. รหัสโครงการ ทพ.0906/64

ชื่อโครงการ โครงการเตรียมความพร้อมและสร้างเสริมศักยภาพในงานทันตกรรมหัตถการ สำหรับนิสิตชั้นปีที่ 5

Value Chain ต้นน้ำ กลางน้ำ ปลายน้ำ

2. ความสอดคล้องกับพันธกิจมหาวิทยาลัย

- การผลิตบัณฑิต... ...หลัก.....รอง การวิจัย.....หลัก.....รอง
 การบริการวิชาการแก่สังคม.....หลัก.....รอง การทำนุบำรุงศิลปวัฒนธรรม.....หลัก.....รอง
 การบริหารจัดการ.....หลัก.....รอง

3. ความสอดคล้องกับแผนระดับต่างๆ

3.1 ยุทธศาสตร์การพัฒนามหาวิทยาลัยแผนพัฒนามหาวิทยาลัยนเรศวร ฉบับที่ 12 พ.ศ.2560-2564

ฉบับปรับปรุง (พ.ศ.2563-2564)

- ยุทธศาสตร์ที่ 1 การผลิตบัณฑิตให้มีคุณภาพ
กลยุทธ์ที่.....1.2.....แนวทางการขับเคลื่อนที่.... 1.2.2.....ตัวชี้วัดที่.....1.2.2.1.....หลัก.. ...รอง.....
กลยุทธ์ที่.....1.3.....แนวทางการขับเคลื่อนที่.... 1.3.1.....ตัวชี้วัดที่.....1.3.1.1.....หลัก.....รอง... ...
 ยุทธศาสตร์ที่ 2 การเพิ่มขีดความสามารถการวิจัย เพื่อสร้างนวัตกรรมสู่ความเป็นเลิศ
กลยุทธ์ที่.....แนวทางการขับเคลื่อน.....ตัวชี้วัดที่.....หลัก.....รอง.....
 ยุทธศาสตร์ที่ 3 การเสริมสร้างศักยภาพการให้บริการวิชาการเพื่อสร้างความเข้มแข็งให้แก่ชุมชน
กลยุทธ์ที่.....แนวทางการขับเคลื่อน.....ตัวชี้วัดที่.....หลัก.....รอง.....
 ยุทธศาสตร์ที่ 4 การส่งเสริมการทำนุบำรุงศิลปะและวัฒนธรรม เพื่ออนุรักษ์ สืบสานและเชื่อมโยงกับประเพณี
ของท้องถิ่น
กลยุทธ์ที่.....แนวทางการขับเคลื่อน.....ตัวชี้วัดที่.....หลัก.....รอง.....
 ยุทธศาสตร์ที่ 5 การบริหารจัดการเชิงบูรณาการเพื่อความเข้มแข็งและยั่งยืน
กลยุทธ์ที่.....แนวทางการขับเคลื่อน.....ตัวชี้วัดที่.....หลัก.....รอง.....

3.2 แผนพัฒนาฯ ของคณะ/หน่วยงาน

- ประเด็นยุทธศาสตร์ที่.....1.....กลยุทธ์ที่.....1.6.....มาตรการที่.....1.6.5.....

4. ภาพรวมโครงการ/การดำเนินงาน

- 4.1 ลักษณะการดำเนินงาน โครงการ การดำเนินงาน
4.2 ภายใต้อำนาจ แผนงานจัดการศึกษาอุดมศึกษา
4.3 ลักษณะโครงการ โครงการที่ใช้งบประมาณ โครงการที่ไม่ใช้งบประมาณ
4.4 วิธีการดำเนินงาน ดำเนินการเอง จัดจ้าง
4.5 รหัส GFMS ของโครงการ(ถ้ามี)

5. ผู้รับผิดชอบ

5.1 หน่วยงานที่รับผิดชอบ	ภาควิชาทันตกรรมบูรณะ		
5.2 ผู้รับผิดชอบ	ทพ.ศิริส	สังขปริษา	โทร 6066
	อ.ทพ.อิสรพงษ์	ไทยนิมิต	โทร 6066
5.3 ผู้ประสานงาน	นางสมจิต	ดีदन้อย	โทร 6066
5.4 ผู้รายงานผล	นางสมจิต	ดีदन้อย	โทร 6066

6. หลักการและเหตุผล

ปัจจุบันโรงพยาบาลทันตกรรมเป็นสถานที่ให้บริการทางทันตกรรมที่พบผู้ป่วยฟันผุจำนวนมากทั้งในฟันหน้าและฟันหลัง ประกอบกับเป็นโรงเรียนทันตกรรมที่ให้ความรู้แก่นิสิตทันตแพทย์ ได้ฝึกปฏิบัติงานภายใต้การควบคุมดูแลของอาจารย์ทันตแพทย์อย่างใกล้ชิด การบูรณะฟันจากฟันผุจึงมีความสำคัญอย่างมาก เพื่อกำจัดเชื้อโรคฟันผุและบูรณะฟันของผู้ป่วยให้กลับมาใช้งานได้อย่างปกติ การอุดฟันในฟันหน้าและฟันหลังมีวิธีการและเทคนิคที่แตกต่างกันออกไป ตั้งแต่การกรอเตรียมโพรงฟัน การใช้ Matrix system และปัจจุบันความนิยมในการอุดฟันด้วยเรซินคอมโพสิตได้รับความนิยม อย่างกว้างขวาง เรซินคอมโพสิตเป็นวัสดุที่มีทั้งความแข็งแรง และความสวยงาม แต่ขั้นตอนการทำงานที่ซับซ้อนกว่าอะมัลกัม รวมถึงเป็นวัสดุที่มีค่าใช้จ่ายที่สูงกว่าเมื่อเทียบกับอะมัลกัม ดังนั้นการฝึกปฏิบัติในโมเดลจำลองในห้องปฏิบัติการจึงมีความสำคัญและจำเป็น เพื่อให้ นิสิตได้ฝึกปฏิบัติและพัฒนาทักษะการบูรณะฟันหน้าและหลังด้วยเรซินคอมโพสิตให้มีความชำนาญ ก่อนจบการศึกษา นอกจากนี้ยังทำให้นิสิตทันตแพทย์มีความมั่นใจในการปฏิบัติงานในผู้ป่วยจริง สามารถบูรณะฟันให้แก่ผู้ป่วยได้ถูกต้องและเหมาะสม

7. วัตถุประสงค์

7.1 เพื่อพัฒนาทักษะการปฏิบัติในงานทันตกรรมหัตถการของนิสิตชั้นปีคลินิก ในการบูรณะฟันหน้าและฟันหลังด้วยเรซินคอมโพสิต

7.2 เพื่อส่งเสริมศักยภาพการเรียนการสอนโดยการแลกเปลี่ยนเรียนรู้ระหว่างอาจารย์ในสาขาทันตกรรมหัตถการและนิสิตชั้นปีคลินิก

8. เป้าหมายของโครงการ

8.1. เป้าหมายการดำเนินงาน

เชิงผลผลิต(Output)	นิสิตทันตแพทย์ชั้นที่ 5 มีความรู้ความเข้าใจและสามารถบูรณะฟันหลังได้ด้วยเรซินคอมโพสิต
เชิงผลลัพธ์(Outcome)	นิสิตสามารถอุดฟันด้วยเรซินคอมโพสิตได้อย่างมีประสิทธิภาพ ลดจำนวนครั้งการแก้ไขการบูรณะฟันและลดจำนวนการเบิกวัสดุเพื่ออุดฟันด้วยเรซินคอมโพสิต

8.2 กลุ่มเป้าหมาย (รายกิจกรรม)

เป้าหมาย	หน่วยนับ	จำนวน
จำนวนผู้เข้าร่วมโครงการจำนวนทั้งสิ้น	คน	50
นิสิต	คน	40
บุคลากรสายวิชาการ	คน	7
บุคลากรสายสนับสนุน	คน	3

8.3. กิจกรรม/เนื้อหาที่/แผนการใช้จ่ายงบประมาณที่จะดำเนินการ (รายกิจกรรม)

กิจกรรม	งบประมาณ (บาท)	ปีงบประมาณ พ.ศ. 2564 (บาท)											
		ไตรมาส 1			ไตรมาส 2			ไตรมาส 3			ไตรมาส 4		
		ต.ค.	พ.ย.	ธ.ค.	ม.ค.	ก.พ.	มี.ค.	เม.ย.	พ.ค.	มิ.ย.	ก.ค.	ส.ค.	ก.ย.
ชั้นวางแผนงาน (P) - ประชุมวางแผนของอาจารย์ ในสาขาทันตกรรมหัตถการ	-			↔									
ชั้นดำเนินการ (D) 1. อนุมัติโครงการ 2. ประชาสัมพันธ์ 3. จัดเตรียมสถานที่ 4. ดำเนินงาน	30,000				↔	↔							
ชั้นสรุปและประเมินผล (C) - สรุปและประเมินผล โครงการ	-									↔			
ชั้นปรับปรุงตามผลการ ประเมิน(A) - ประชุมอาจารย์สาขาทันต- กรรมหัตถการ	-											↔	
รวม	30,000	-			-			30,000			-		

9. งบประมาณ

9.1 แหล่งงบประมาณ

งบประมาณรายได้ 30,000 บาท

แหล่งงบประมาณ : เงินงบประมาณรายได้ ประจำปีงบประมาณ 2564 กองทุนเพื่อการศึกษา แผนงานจัดการศึกษา
 อุดมศึกษา งานสนับสนุนการจัดการศึกษา สำนักงานเลขาธิการคณะ เงินอุดหนุน เงินอุดหนุนทั่วไป โครงการพัฒนากระบวนการ
 จัดการเรียนการสอน โครงการเตรียมความพร้อมและสร้างเสริมศักยภาพในงานทันตกรรมหัตถการ สำหรับนิสิตชั้นที่ 5

9.2 รายละเอียดค่าใช้จ่าย (จำแนกหมวดค่าใช้จ่ายเป็นไปตามระเบียบทางราชการ)

ลำดับ	รายการ	รายได้ (บาท)
1	ค่าวัสดุวิทยาศาสตร์ หรือการแพทย์	24,800
2	ค่าวัสดุสำนักงาน	3,000
3	ค่าอาหาร และเครื่องดื่ม	2,200
รวม		30,000

*หมายเหตุ ถัวเฉลี่ยจ่ายภายในหมวดรายจ่ายแต่ละหมวด

10. วัน เวลา และสถานที่ในการดำเนินการ

วัน เวลา ในการดำเนินการ	สถานที่จัดกิจกรรม
เดือนพฤษภาคม 2564	ห้องปฏิบัติการ 2201 คณะทันตแพทยศาสตร์ มหาวิทยาลัยนเรศวร

11. ตัวชี้วัดความสำเร็จโครงการ (KPI)

ประเภท	ตัวชี้วัดความสำเร็จ (KPI)
<input checked="" type="checkbox"/> ปริมาณ	ผู้เข้าร่วมโครงการอย่างน้อยร้อยละ 80
<input checked="" type="checkbox"/> คุณภาพ	มีผลประเมินความพึงพอใจในระดับดี
<input checked="" type="checkbox"/> เวลา	ดำเนินการเสร็จสิ้นภายในเวลาที่กำหนด
<input checked="" type="checkbox"/> ต้นทุน	ใช้งบประมาณอยู่ในงบประมาณที่กำหนด

12. ตัวชี้วัดประกอบการประกันคุณภาพตามเกณฑ์มาตรฐาน

EdPEx หมวดที่.....6.....

13. ผลที่คาดว่าจะได้รับ

ผู้เข้าร่วมโครงการมีความรู้ความเข้าใจ สามารถนำความรู้ที่ได้ไปประยุกต์ใช้ในการปฏิบัติงานในคลินิกทันตกรรม
หัตถการได้

โครงการตามแผนปฏิบัติการประจำปีงบประมาณ พ.ศ. 2564 มหาวิทยาลัยนเรศวร

หน่วยงาน คณะทันตแพทยศาสตร์

1. รหัสโครงการ ทพ.0907/64

ชื่อโครงการ โครงการเตรียมความพร้อมและสร้างเสริมศักยภาพในงานทันตกรรมหัตถการ สำหรับนิสิตชั้นปีที่ 6

Value Chain ต้นน้ำ กลางน้ำ ปลายน้ำ

2. ความสอดคล้องกับพันธกิจมหาวิทยาลัย

- การผลิตบัณฑิต... หลัก.....รอง การวิจัย.....หลัก.....รอง
- การบริการวิชาการแก่สังคม.....หลัก.....รอง การทำนุบำรุงศิลปวัฒนธรรม.....หลัก.....รอง
- การบริหารจัดการ.....หลัก.....รอง

3. ความสอดคล้องกับแผนระดับต่างๆ

3.1 ยุทธศาสตร์การพัฒนามหาวิทยาลัยแผนพัฒนามหาวิทยาลัยนเรศวร ฉบับที่ 12 พ.ศ.2560-2564

ฉบับปรับปรุง (พ.ศ.2563-2564)

- ยุทธศาสตร์ที่ 1 การผลิตบัณฑิตให้มีคุณภาพ
กลยุทธ์ที่.....1.2.....แนวทางการขับเคลื่อนที่..... 1.2.2.....ตัวชี้วัดที่.....1.2.2.1.....หลัก.. ...รอง.....
กลยุทธ์ที่.....1.3.....แนวทางการขับเคลื่อนที่..... 1.3.1.....ตัวชี้วัดที่.....1.3.1.1.....หลัก.....รอง... ...
- ยุทธศาสตร์ที่ 2 การเพิ่มขีดความสามารถการวิจัย เพื่อสร้างนวัตกรรมสู่ความเป็นเลิศ
กลยุทธ์ที่.....แนวทางการขับเคลื่อน.....ตัวชี้วัดที่.....หลัก.....รอง.....
- ยุทธศาสตร์ที่ 3 การเสริมสร้างศักยภาพการให้บริการวิชาการเพื่อสร้างความเข้มแข็งให้แก่ชุมชน
กลยุทธ์ที่.....แนวทางการขับเคลื่อน.....ตัวชี้วัดที่.....หลัก.....รอง.....
- ยุทธศาสตร์ที่ 4 การส่งเสริมการทำนุบำรุงศิลปะและวัฒนธรรม เพื่ออนุรักษ์ สืบสานและเชื่อมโยงกับประเพณี
ของท้องถิ่น
กลยุทธ์ที่.....แนวทางการขับเคลื่อน.....ตัวชี้วัดที่.....หลัก.....รอง.....
- ยุทธศาสตร์ที่ 5 การบริหารจัดการเชิงบูรณาการเพื่อความเข้มแข็งและยั่งยืน
กลยุทธ์ที่.....แนวทางการขับเคลื่อน.....ตัวชี้วัดที่.....หลัก.....รอง.....

3.2 แผนพัฒนาฯ ของคณะ/หน่วยงาน

- ประเด็นยุทธศาสตร์ที่.....1.....กลยุทธ์ที่.....1.6.....มาตรการที่.....1.6.5.....

4. ภาพรวมโครงการ/การดำเนินงาน

- 4.1 ลักษณะการดำเนินงาน โครงการ การดำเนินงาน
- 4.2 ภายใต้อำนาจ แผนงานจัดการศึกษาอุดมศึกษา
- 4.3 ลักษณะโครงการ โครงการที่ใช้งบประมาณ โครงการที่ไม่ใช้งบประมาณ
- 4.4 วิธีการดำเนินงาน ดำเนินการเอง จัดจ้าง
- 4.5 รหัส GFMS ของโครงการ(ถ้ามี)

5. ผู้รับผิดชอบ

5.1 หน่วยงานที่รับผิดชอบ	ภาควิชาทันตกรรมบูรณะ	
5.2 ผู้รับผิดชอบ	อ.ทพญ.ดร.พจนมาลย์ โตเทียม	โทร 6066
	ผศ.ทพญ.ดร.กรชนก วยคฆานนท์	โทร 6066
5.3 ผู้ประสานงาน	นางสมจิต ตีคน้อย	โทร 6066
5.4 ผู้รายงานผล	นางสมจิต ตีคน้อย	โทร 6066

6. หลักการและเหตุผล

ปัจจุบันโรงพยาบาลทันตกรรมเป็นสถานที่ให้บริการทางทันตกรรมที่พบผู้ป่วยฟันผุจำนวนมากทั้งในฟันหน้าและฟันหลัง ประกอบกับเป็นโรงเรียนทันตกรรมที่ให้ความรู้แก่นิสิตทันตแพทย์ ได้ฝึกปฏิบัติงานภายใต้การควบคุมดูแลของอาจารย์ทันตแพทย์อย่างใกล้ชิด การบูรณะฟันจากฟันผุจึงมีความสำคัญอย่างมาก เพื่อกำจัดเชื้อโรคฟันผุและบูรณะฟันของผู้ป่วยให้กลับมาใช้งานได้อย่างปกติ การอุดฟันในฟันหน้าและฟันหลังมีวิธีการและเทคนิคที่แตกต่างกันออกไป ตั้งแต่การกรอเตรียมโพรงฟัน การใช้ Matrix system และปัจจุบันความนิยมในการอุดฟันด้วยเรซินคอมโพสิตได้รับความนิยม อย่างกว้างขวาง เรซินคอมโพสิตเป็นวัสดุที่มีทั้งความแข็งแรง และความสวยงาม แต่ขั้นตอนการทำงานที่ซับซ้อนกว่าอะมัลกัม รวมถึงเป็นวัสดุที่มีค่าใช้จ่ายที่สูงกว่าเมื่อเทียบกับอะมัลกัม ดังนั้นการฝึกปฏิบัติในโมเดลจำลองในห้องปฏิบัติการจึงมีความสำคัญและจำเป็น เพื่อให้ นิสิตได้ฝึกปฏิบัติและพัฒนาทักษะการบูรณะฟันหน้าและหลังด้วยเรซินคอมโพสิตให้มีความชำนาญ ก่อนจบการศึกษา นอกจากนี้ยังทำให้นิสิตทันตแพทย์มีความมั่นใจในการปฏิบัติงานในผู้ป่วยจริง สามารถบูรณะฟันให้แก่ผู้ป่วยได้ถูกต้องและเหมาะสม

7. วัตถุประสงค์

7.1 เพื่อพัฒนาทักษะการปฏิบัติในงานทันตกรรมหัตถการของนิสิตชั้นปีคลินิก ในการบูรณะฟันหน้าและฟันหลังด้วยเรซินคอมโพสิต

7.2 เพื่อส่งเสริมศักยภาพการเรียนการสอนโดยการแลกเปลี่ยนเรียนรู้ระหว่างอาจารย์ในสาขาทันตกรรมหัตถการและนิสิตชั้นปีคลินิก

8. เป้าหมายของโครงการ

8.1. เป้าหมายการดำเนินงาน

เชิงผลผลิต(Output)	นิสิตทันตแพทย์ชั้นที่ 5 มีความรู้ความเข้าใจและสามารถบูรณะฟันหลังได้ด้วยเรซินคอมโพสิต
เชิงผลลัพธ์(Outcome)	นิสิตสามารถอุดฟันด้วยเรซินคอมโพสิตได้อย่างมีประสิทธิภาพ ลดจำนวนครั้งการแก้ไขการบูรณะฟันและลดจำนวนการเบิกวัสดุเพื่ออุดฟันด้วยเรซินคอมโพสิต

8.2 กลุ่มเป้าหมาย (รายกิจกรรม)

เป้าหมาย	หน่วยนับ	จำนวน
จำนวนผู้เข้าร่วมโครงการจำนวนทั้งสิ้น	คน	70
นิสิต	คน	60
บุคลากรสายวิชาการ	คน	7
บุคลากรสายบริการ	คน	3

8.3. กิจกรรม/เนื้อหาที่/แผนการใช้จ่ายงบประมาณที่จะดำเนินการ (รายกิจกรรม)

กิจกรรม	งบประมาณ (บาท)	ปีงบประมาณ พ.ศ. 2564 (บาท)											
		ไตรมาส 1			ไตรมาส 2			ไตรมาส 3			ไตรมาส 4		
		ต.ค.	พ.ย.	ธ.ค.	ม.ค.	ก.พ.	มี.ค.	เม.ย.	พ.ค.	มิ.ย.	ก.ค.	ส.ค.	ก.ย.
ชั้นวางแผนงาน (P) - ประชุมวางแผนของอาจารย์ ในสาขาทันตกรรมหัตถการ	-			↔									
ชั้นดำเนินการ (D) 1. อนุมัติโครงการ 2. ประชาสัมพันธ์ 3. จัดเตรียมสถานที่ 4. ดำเนินงาน	30,000				↔	↔			↔				
ชั้นสรุปและประเมินผล (C) - สรุปและประเมินผลโครงการ	-									↔			
ชั้นปรับปรุงตามผลการ ประเมิน(A) - ประชุมอาจารย์สาขาทันต- กรรมหัตถการ	-											↔	
รวม	30,000	-			-			30,000			-		

9. งบประมาณ

9.1 แหล่งงบประมาณ

งบประมาณรายได้ 30,000 บาท

แหล่งงบประมาณ : เงินงบประมาณรายได้ ประจำปีงบประมาณ 2564 กองทุนเพื่อการศึกษา แผนงานจัดการศึกษา
 อุดมศึกษา งานสนับสนุนการจัดการศึกษา สำนักงานเลขาธิการคณะ เงินอุดหนุน เงินอุดหนุนทั่วไป โครงการพัฒนากระบวนการ
 จัดการเรียนการสอน โครงการเตรียมความพร้อมและสร้างเสริมศักยภาพในงานทันตกรรมหัตถการ สำหรับนิสิตชั้นที่ 6

9.2 รายละเอียดค่าใช้จ่าย (จำแนกหมวดค่าใช้จ่ายเป็นไปตามระเบียบทางราชการ)

ลำดับ	รายการ	รายได้ (บาท)
1	ค่าวัสดุวิทยาศาสตร์ หรือการแพทย์	24,800
2	วัสดุสำนักงาน	3,000
2	ค่าอาหาร และเครื่องดื่ม	2,200
รวม		30,000

*หมายเหตุ ถัวเฉลี่ยจ่ายภายในหมวดรายจ่ายแต่ละหมวด

10. วัน เวลา และสถานที่ในการดำเนินการ

วัน เวลา ในการดำเนินการ	สถานที่จัดกิจกรรม
เดือนพฤษภาคม 2564	ห้องปฏิบัติการ 2201 คณะทันตแพทยศาสตร์ มหาวิทยาลัยนเรศวร

11. ตัวชี้วัดความสำเร็จโครงการ (KPI)

ประเภท	ตัวชี้วัดความสำเร็จ (KPI)
<input checked="" type="checkbox"/> ปริมาณ	ผู้เข้าร่วมโครงการอย่างน้อยร้อยละ 80
<input checked="" type="checkbox"/> คุณภาพ	มีผลประเมินความพึงพอใจในระดับดี
<input checked="" type="checkbox"/> เวลา	ดำเนินการเสร็จสิ้นภายในเวลาที่กำหนด
<input checked="" type="checkbox"/> ต้นทุน	ใช้งบประมาณอยู่ในงบประมาณที่กำหนด

12. ตัวชี้วัดประกอบการประกันคุณภาพตามเกณฑ์มาตรฐาน

EdPEX หมวดที่.....6.....

13. ผลที่คาดว่าจะได้รับ

ผู้เข้าร่วมโครงการมีความรู้ความเข้าใจ สามารถนำความรู้ที่ได้ไปประยุกต์ใช้ในการปฏิบัติงานในคลินิกทันตกรรม
หัตถการได้

โครงการตามแผนปฏิบัติการประจำปีงบประมาณ พ.ศ. 2564 มหาวิทยาลัยนเรศวร

หน่วยงาน คณะทันตแพทยศาสตร์

1. รหัสโครงการ ทพ.0908/64

ชื่อโครงการ โครงการประชุมวิชาการและฝึกปฏิบัติการเพื่อพัฒนาวิชาการทางทันตกรรมหัตถการ กิจกรรมที่ 3
ประชุมวิชาการและฝึกปฏิบัติการเพื่อพัฒนาวิชาการทางทันตกรรมหัตถการ 2564 รุ่นที่ 3

Value Chain ต้นน้ำ กลางน้ำ ปลายน้ำ

2. ความสอดคล้องกับพันธกิจมหาวิทยาลัย

- การผลิตบัณฑิต.....หลัก.....รอง การวิจัย.....หลัก.....รอง
 การบริการวิชาการแก่สังคม.....หลัก.....รอง การทำนุบำรุงศิลปวัฒนธรรม.....หลัก.....รอง
 การบริหารจัดการ.....หลัก.....รอง

3. ความสอดคล้องกับแผนระดับต่างๆ

3.1 ยุทธศาสตร์การพัฒนามหาวิทยาลัยแผนพัฒนามหาวิทยาลัยนเรศวร ฉบับที่ 12 พ.ศ.2560-2564
ฉบับปรับปรุง (พ.ศ.2563-2564)

- ยุทธศาสตร์ที่ 1 การผลิตบัณฑิตให้มีคุณภาพ
กลยุทธ์ที่...1.5แนวทางการขับเคลื่อนที่.....1.5.2.....ตัวชี้วัดที่...1.5.2.2...หลัก.....รอง.... ✓ ..
 ยุทธศาสตร์ที่ 2 การเพิ่มขีดความสามารถการวิจัย เพื่อสร้างนวัตกรรมสู่ความเป็นเลิศ
กลยุทธ์ที่.....แนวทางการขับเคลื่อนที่.....ตัวชี้วัดที่.....หลัก.....รอง.....
 ยุทธศาสตร์ที่ 3 การเสริมสร้างศักยภาพการให้บริการวิชาการเพื่อสร้างความเข้มแข็งให้แก่ชุมชน
กลยุทธ์ที่.....3.1.....แนวทางการขับเคลื่อนที่.....3.1.1,3.2.1.....ตัวชี้วัดที่...3.1.1.1-3.1.1.5, 3.2.1.1-3.2.1.2..

หลัก... ✓รอง.....

ยุทธศาสตร์ที่ 4 การส่งเสริมการทำนุบำรุงศิลปะและวัฒนธรรม เพื่ออนุรักษ์ สืบสานและเชื่อมโยงกับประเพณี
ของท้องถิ่น

กลยุทธ์ที่.....แนวทางการขับเคลื่อน.....ตัวชี้วัดที่.....หลัก.....รอง.....

- ยุทธศาสตร์ที่ 5 การบริหารจัดการเชิงบูรณาการเพื่อความเข้มแข็งและยั่งยืน
กลยุทธ์ที่.....แนวทางการขับเคลื่อน.....ตัวชี้วัดที่.....หลัก.....รอง.....

3.2 แผนพัฒนาฯ ของคณะ/หน่วยงาน

- ประเด็นยุทธศาสตร์ที่...1,3,5..กลยุทธ์ที่..1.2, 1.3, 3.1, 3.2, 5.4..มาตรการที่...1.2.2, 1.3.2, 3.1.4, 3.2.2, 5.4.8..

4. ภาพรวมโครงการ/การดำเนินงาน

- 4.1 ลักษณะการดำเนินงาน โครงการ การดำเนินงาน
4.2 ภายใต้อำนาจ แผนงานจัดการศึกษาอุดมศึกษา
4.3 ลักษณะโครงการ โครงการที่ใช้งบประมาณ โครงการที่ไม่ใช้งบประมาณ
4.4 วิธีการดำเนินงาน ดำเนินการเอง จัดจ้าง
4.5 รหัส GFMS ของโครงการ(ถ้ามี).....

5. ผู้รับผิดชอบ

5.1 หน่วยงานที่รับผิดชอบ	ภาควิชาทันตกรรมบูรณะ				
5.2 ผู้รับผิดชอบ	ผศ.ทพญ.ดร.กรชนก	วัยคณานนท์	โทร	6066	
5.3 ผู้ประสานงาน	นางสมจิต	ดีदन้อย	โทร	6066	
5.4 ผู้รายงานผล	นางสมจิต	ดีदन้อย	โทร	6066	

6. หลักการและเหตุผล

ปัจจุบันวัสดุทางทันตกรรมได้มีการพัฒนามากขึ้นจากในอดีต โดยเฉพาะอย่างยิ่งวัสดุที่ใช้ในการบูรณะฟัน การบูรณะด้วยการอุดฟัน ครอบฟันบางส่วนหรือครอบฟันในผู้ป่วยที่มีการสูญเสียเนื้อฟันจากฟันผุหรือการแตกหักของเนื้อฟันจึงมีความจำเป็น เพื่อบูรณะให้ฟันของผู้ป่วยสามารถกลับมาใช้งานได้ปกติ ซึ่งในปัจจุบันวัสดุที่ใช้ในการบูรณะ มีความหลากหลายและมีการใช้งานที่แตกต่างกัน ไม่ว่าจะเป็นการกรอเตรียมฟัน การเตรียมพื้นผิวยึดติด การยึดติดวัสดุบูรณะ ตลอดจนการขัดแต่งวัสดุบูรณะ โดยในการขัดแต่งวัสดุบูรณะ เป็นอีกขั้นตอนที่มีความสำคัญ ซึ่งส่งผลต่อความสวยงาม อายุการใช้งาน และความสำเร็จของการรักษา

ด้วยเหตุนี้ สาขาวิชาทันตกรรมหัตถการ ภาควิชาทันตกรรมบูรณะ เล็งเห็นถึงการพัฒนาอย่างรวดเร็วของวัสดุทันตกรรม จึงได้วางแผนการพัฒนาทันตแพทย์ให้มีความรู้และความสามารถในการพัฒนาศักยภาพของตนเอง โดยเชิญวิทยากรผู้มีประสบการณ์และความรู้ มาบรรยายเพื่อเพิ่มความเข้าใจและพัฒนาองค์ความรู้ควบคู่กับการฝึกปฏิบัติในแบบจำลอง

7. วัตถุประสงค์

7.1 เพื่อให้อาจารย์ทันตแพทย์ ทันตแพทย์ทั่วไป นิสิตทันตแพทย์และบุคลากรที่เกี่ยวข้อง ได้พัฒนาองค์ความรู้ และวัสดุใหม่ๆ ของงานทันตกรรม รวมถึงเทคนิคในการให้การรักษาทันตกรรม ให้ทันสมัยต่อสถานการณ์ในปัจจุบัน

7.2 เพื่อเป็นการแลกเปลี่ยนความรู้และประสบการณ์ระหว่างวิทยากรและผู้เข้าร่วมสัมมนา

8. เป้าหมายของโครงการ

8.1. เป้าหมายการดำเนินงาน

เชิงผลผลิต (Output)	- อาจารย์ทันตแพทย์ ทันตแพทย์ทั่วไป และบุคลากรที่เกี่ยวข้อง ได้พัฒนาองค์ความรู้ รวมถึงเทคนิคในการให้การบูรณะฟันทางคลินิก
เชิงผลลัพธ์ (Outcome)	- อาจารย์ทันตแพทย์ ทันตแพทย์ทั่วไป และบุคลากรที่เกี่ยวข้อง ให้การบูรณะฟันผู้ป่วยได้มีประสิทธิภาพมากขึ้น - สามารถช่วยในการพิจารณาเลือกวัสดุที่เหมาะสมในการใช้งานทางคลินิกได้ ส่งผลให้ลดต้นทุนในการรักษาได้ - ผู้ป่วยได้รับความสบาย เนื่องจากมีใช้เวลาในการให้การรักษาน้อยลง

8.2 กลุ่มเป้าหมาย (รายกิจกรรม)

เป้าหมาย	หน่วยนับ	จำนวน
จำนวนผู้เข้าร่วมโครงการจำนวนทั้งสิ้น	คน	140
นิสิตระดับปริญญาตรี/ปริญญาโท	คน	40
บุคลากรสายวิชาการ	คน	60
บุคลากรสายบริหาร	คน	10
ทันตแพทย์ทั่วไป/ศิษย์เก่า	คน	30

8.3. กิจกรรม/เนื้อหาที่/แผนการใช้จ่ายงบประมาณที่จะดำเนินการ (รายกิจกรรม)

กิจกรรม	งบประมาณ (บาท)	ปีงบประมาณ พ.ศ. 2564 (บาท)											
		ไตรมาส 1			ไตรมาส 2			ไตรมาส 3			ไตรมาส 4		
		ต.ค.	พ.ย.	ธ.ค.	ม.ค.	ก.พ.	มี.ค.	เม.ย.	พ.ค.	มิ.ย.	ก.ค.	ส.ค.	ก.ย.
ชั้นวางแผนงาน (P) 1. ประชุมคณาจารย์ภาควิชา ทัศนศรรณบูรณะ	-	↔											
ชั้นดำเนินการ (D) 1. อนุมัติโครงการ 2. ประชาสัมพันธ์โครงการ 3. เตรียมสถานที่ 4. ดำเนินโครงการ	20,000	↔		↔					↔	↔			
ชั้นสรุปและประเมินผล (C) 1. สรุปและประเมินผลโครงการ	-									↔			
ชั้นปรับปรุงตามผลการประเมิน (A) 1. ประชุมคณาจารย์ภาควิชา ทัศนศรรณบูรณะ	-											↔	
รวม	20,000	-			-			20,000			-		

9. งบประมาณ

9.1 แหล่งงบประมาณ

งบประมาณรายได้ 20,000 บาท

แหล่งงบประมาณ : เงินงบประมาณรายได้ ประจำปีงบประมาณ 2564 กองทุนเพื่อการศึกษา แผนงานจัดการศึกษา
 อุดมศึกษา งานสนับสนุนการจัดการศึกษา สำนักงานเลขาธิการคณะ เงินอุดหนุน เงินอุดหนุนทั่วไป โครงการพัฒนากระบวนการ
 จัดการเรียนการสอน โครงการประชุมวิชาการและฝึกปฏิบัติการเพื่อพัฒนาวิชาการทางทัศนศรรณหัตถการ

9.2 รายละเอียดค่าใช้จ่าย (จำแนกหมวดค่าใช้จ่ายเป็นไปตามระเบียบทางราชการ)

ลำดับ	รายการ	รายได้ (บาท)
1	ค่าอาหารและเครื่องดื่ม	13,200
2	ค่าวัสดุสำนักงาน	3,000
3	ค่าวัสดุวิทยาศาสตร์ หรือการแพทย์	3,800
รวม		20,000

10. วัน เวลา และสถานที่ในการดำเนินการ

วัน เวลา ในการจัดกิจกรรม	สถานที่จัดกิจกรรม
เดือนพฤษภาคม 2564	คณะทันตแพทยศาสตร์ มหาวิทยาลัยธนบุรี

11. ตัวชี้วัดความสำเร็จโครงการ (KPI)

ประเภท	ตัวชี้วัดความสำเร็จ (KPI)
<input checked="" type="checkbox"/> ปริมาณ	ผู้เข้าร่วมโครงการอย่างน้อยร้อยละ 80
<input checked="" type="checkbox"/> คุณภาพ	มีผลประเมินความพึงพอใจในระดับดี/มากขึ้นไป
<input checked="" type="checkbox"/> เวลา	ดำเนินการเสร็จสิ้นภายในเวลาที่กำหนด
<input checked="" type="checkbox"/> ต้นทุน	ใช้งบประมาณในการดำเนินโครงการไม่เกินงบประมาณที่ได้กำหนดไว้

12. ตัวชี้วัดประกอบการประกันคุณภาพตามเกณฑ์มาตรฐาน

EdPEX หมวดที่.....6.....

13. ผลที่คาดว่าจะได้รับ

คณาจารย์ นิสิตทันตแพทย์ และทันตแพทย์ที่เข้าร่วมสัมมนาสามารถนำความรู้ใหม่ ๆ และวัสดุใหม่ ๆ ไปประยุกต์ใช้ในการรักษาผู้ป่วยได้

โครงการตามแผนปฏิบัติการประจำปีงบประมาณ พ.ศ. 2564 มหาวิทยาลัยนเรศวร

หน่วยงาน คณะทันตแพทยศาสตร์

1. รหัสโครงการ ทพ.0909/64

ชื่อโครงการ โครงการเสริมสร้างการเรียนรู้การใช้เครื่องมือและวัสดุใหม่ในคลินิกทันตกรรมหัตถการของนิสิตทันตแพทย์

Value Chain



ต้นน้ำ



กลางน้ำ



ปลายน้ำ

2. ความสอดคล้องกับพันธกิจมหาวิทยาลัย

การผลิตบัณฑิต... ...หลัก.....รอง

การวิจัย.....หลัก.....รอง

การบริการวิชาการแก่สังคม.....หลัก.....รอง

การทำนุบำรุงศิลปวัฒนธรรม.....หลัก.....รอง

การบริหารจัดการ.....หลัก.....รอง

3. ความสอดคล้องกับแผนระดับต่างๆ

3.1 ยุทธศาสตร์การพัฒนามหาวิทยาลัยแผนพัฒนาการศึกษามหาวิทยาลัยนเรศวร ฉบับที่ 12 พ.ศ.2560-2564 ฉบับปรับปรุง (พ.ศ.2563-2564)

ยุทธศาสตร์ที่ 1 การผลิตบัณฑิตให้มีคุณภาพ

กลยุทธ์ที่ 1.1 แนวทางการขับเคลื่อนที่ 1.1.3 ตัวชี้วัดที่ 1.1.3.1 หลัก......รอง.....

กลยุทธ์ที่ 1.4 แนวทางการขับเคลื่อนที่ 1.4.1 ตัวชี้วัดที่ 1.4.1.3 หลัก.....รอง..

ยุทธศาสตร์ที่ 2 การเพิ่มขีดความสามารถการวิจัย เพื่อสร้างนวัตกรรมสู่ความเป็นเลิศ

กลยุทธ์ที่.....แนวทางการขับเคลื่อนที่.....ตัวชี้วัดที่.....หลัก.....รอง.....

ยุทธศาสตร์ที่ 3 การเสริมสร้างศักยภาพการให้บริการวิชาการเพื่อสร้างความเข้มแข็งให้แก่ชุมชน

กลยุทธ์ที่.....แนวทางการขับเคลื่อนที่.....ตัวชี้วัดที่.....หลัก.....รอง.....

ยุทธศาสตร์ที่ 4 การส่งเสริมการทำนุบำรุงศิลปะและวัฒนธรรม เพื่ออนุรักษ์ สืบสานและเชื่อมโยงกับประเพณี

ของท้องถิ่น

กลยุทธ์ที่.....แนวทางการขับเคลื่อน.....ตัวชี้วัดที่.....หลัก.....รอง.....

ยุทธศาสตร์ที่ 5 การบริหารจัดการเชิงบูรณาการเพื่อความเข้มแข็งและยั่งยืน

กลยุทธ์ที่.....แนวทางการขับเคลื่อน.....ตัวชี้วัดที่.....หลัก.....รอง.....

3.2 แผนพัฒนาฯ ของคณะ/หน่วยงาน

ประเด็นยุทธศาสตร์ที่ 1 กลยุทธ์ที่ 1.2 มาตรการที่ 1.2.2

4. ภาพรวมโครงการ/การดำเนินงาน

4.1 ลักษณะการดำเนินงาน

โครงการ

การดำเนินงาน

4.2 ภายใต้อำนาจ

แผนงานจัดการศึกษาอุดมศึกษา

4.3 ลักษณะโครงการ

โครงการที่ใช้งบประมาณ

โครงการที่ไม่ใช้งบประมาณ

4.4 วิธีการดำเนินงาน

ดำเนินการเอง

จัดจ้าง

4.5 รหัส GFMS ของโครงการ(ถ้ามี).....

5. ผู้รับผิดชอบ

5.1 หน่วยงานที่รับผิดชอบ	ภาควิชาทันตกรรมบูรณะ	
5.2 ผู้รับผิดชอบ	ผศ.ทพญ.ดร.กรชนก วยัคฆานนท์	โทร 6066
5.3 ผู้ประสานงาน	อ.ทพญ.ดร.พจมาลย์ โตเทียม	โทร 6066
5.4 ผู้รายงานผล	นางสมจิต ตีคน้อย	โทร 6066

6. หลักการและเหตุผล

ปัจจุบันงานทันตกรรมบูรณะมีนวัตกรรมทางวัสดุและเทคโนโลยี รวมถึงเทคนิคทางคลินิกต่าง ๆ เพื่อลดระยะเวลาการทำงานในคลินิกให้สั้นลง เพื่อความสบายของผู้ป่วยและทันตแพทย์ ให้การรักษาที่มีประสิทธิภาพมากขึ้นควบคู่กับความสวยงามและเป็นที่ยอมรับของผู้ป่วย เทคโนโลยีและนวัตกรรมต่าง ๆ เริ่มเข้ามามีบทบาทต่อการให้การรักษาทางทันตกรรมโดยเฉพาะการบูรณะฟันพลุกษ์ณะที่ผิดปกติต่าง ๆ ซึ่งการนำนวัตกรรมและเทคโนโลยีทางทันตกรรมมาใช้นั้นจะเป็นประโยชน์อย่างมากต่อผู้รับบริการทางทันตกรรม ทำให้ผู้ป่วยได้รับการรักษาที่เร็วขึ้น มีสุขภาพช่องปากที่เหมาะสมสำหรับการบดเคี้ยวรวมถึงในเรื่องความสวยงามที่จะส่งเสริมให้ผู้ป่วยเกิดความมั่นใจในการพูดและการเข้าสังคม ซึ่งสิ่งเหล่านี้มีส่วนส่งเสริมให้ผู้ป่วยมีคุณภาพชีวิตที่ดีขึ้น

ด้วยเหตุนี้ สาขาวิชาทันตกรรมหัตถการ ภาควิชาทันตกรรมบูรณะ เล็งเห็นถึงการพัฒนารวดเร็วของวัสดุ เทคโนโลยีและเทคนิคทางทันตกรรม จึงได้วางแผนการพัฒนาทันตแพทย์ให้มีความรู้และความสามารถในการพัฒนาศักยภาพของตนเองให้เท่าทันการพัฒนาของนวัตกรรมและเทคโนโลยี โดยมีการแลกเปลี่ยนความรู้และประสบการณ์เพื่อเพิ่มความเข้าใจและพัฒนาองค์ความรู้ในการใช้วัสดุใหม่และเทคโนโลยีเพื่อเป็นการเปิดโลกทัศน์ให้เท่าทันสังคมนวัตกรรม

7. วัตถุประสงค์

- 7.1 พัฒนาคำความรู้และเทคนิคในการใช้วัสดุใหม่ทางทันตกรรมหัตถการของนิสิตและเจ้าหน้าที่ประจำคลินิก
- 7.2 พัฒนาคำความรู้และเทคนิคในการใช้วัสดุที่ใช้ประจำทางทันตกรรมหัตถการของนิสิตและเจ้าหน้าที่ประจำคลินิก
- 7.3 แลกเปลี่ยนองค์ความรู้ใหม่ระหว่างอาจารย์ นิสิตและเจ้าหน้าที่

8. เป้าหมายของโครงการ

8.1. เป้าหมายการดำเนินงาน

เชิงผลผลิต(Output)	1. อาจารย์ นิสิตและเจ้าหน้าที่ประจำคลินิก มีความรู้เกี่ยวกับวัสดุใหม่ 2. อาจารย์ นิสิตและเจ้าหน้าที่ประจำคลินิก มีความรู้มากขึ้นเกี่ยวกับวัสดุที่ใช้ประจำในคลินิก
เชิงผลลัพธ์(Outcome)	1. นิสิตทันตแพทย์มีความมั่นใจมากขึ้นในการให้การรักษาผู้ป่วย 2. นิสิตสามารถใช้วัสดุที่หลากหลายมากขึ้นเมื่อจบไปเป็นทันตแพทย์

8.2 กลุ่มเป้าหมาย

เป้าหมาย	หน่วยนับ	จำนวน
จำนวนผู้เข้าร่วมโครงการจำนวนทั้งสิ้น	คน	15
นิสิต	คน	7
บุคลากรสายวิชาการ	คน	5
บุคลากรสายสนับสนุน	คน	3

8.3. กิจกรรม/เนื้อหาที่/แผนการใช้จ่ายงบประมาณที่จะดำเนินการ

กิจกรรม	งบประมาณ (บาท)	ปีงบประมาณ พ.ศ. 2564 (บาท)											
		ไตรมาส 1			ไตรมาส 2			ไตรมาส 3			ไตรมาส 4		
		ต.ค.	พ.ย.	ธ.ค.	ม.ค.	ก.พ.	มี.ค.	เม.ย.	พ.ค.	มิ.ย.	ก.ค.	ส.ค.	ก.ย.
ชั้นวางแผนงาน (P) 1. คำนวณเพื่อแลกเปลี่ยน เรียนรู้ ครั้งที่ 1 2. คำนวณเพื่อแลกเปลี่ยน เรียนรู้ ครั้งที่ 2	-		↔										
ชั้นดำเนินการ (D) 1. แลกเปลี่ยนเรียนรู้ ครั้งที่ 1 2. แลกเปลี่ยนเรียนรู้ ครั้งที่ 2	25,000		↔										
ชั้นสรุปและประเมินผล (C) 1. ประเมินความพึงพอใจ	-				↔								
ชั้นปรับปรุงตามผลการ ประเมิน (A) 1. ประชุมคณาจารย์ภาควิชา ทันตกรรมบูรณะ	-						↔						
รวม	25000	25,000			-			-			-		

9. งบประมาณ

9.1 แหล่งงบประมาณ

งบประมาณรายได้ 25,000 บาท

แหล่งงบประมาณ : เงินงบประมาณรายได้ ประจำปีงบประมาณ 2564 กองทุนเพื่อการศึกษา แผนงานจัดการศึกษา
 อุดมศึกษา งานสนับสนุนการจัดการศึกษา สำนักงานเลขาธิการคณะ เงินอุดหนุน เงินอุดหนุนทั่วไป โครงการพัฒนากระบวนการ
 จัดการเรียนการสอน โครงการเสริมสร้างการเรียนรู้การใช้เครื่องมือและวัสดุใหม่ในคลินิกทันตกรรมหัตถการของนิสิตทันตแพทย์

9.2 รายละเอียดค่าใช้จ่าย (จำแนกหมวดค่าใช้จ่ายเป็นไปตามระเบียบทางราชการ)

ลำดับ	รายการ	รายได้ (บาท)
1	ค่าอาหารและเครื่องดื่ม	3,520
2	ค่าวัสดุสำนักงาน	3,000
3	ค่าวัสดุวิทยาศาสตร์ หรือการแพทย์	18,480
รวม		25,000

*หมายเหตุ ถัวเฉลี่ยจ่ายภายในหมวดรายจ่ายแต่ละหมวด

10. วัน เวลา และสถานที่ในการดำเนินการ

วัน เวลา ในการจัดกิจกรรม	สถานที่จัดกิจกรรม
ครั้งที่ 1 เดือนพฤศจิกายน 2563	คณะทันตแพทยศาสตร์ มหาวิทยาลัยนเรศวร
ครั้งที่ 2 เดือนธันวาคม 2563	คณะทันตแพทยศาสตร์ มหาวิทยาลัยนเรศวร

11. ตัวชี้วัดความสำเร็จโครงการ (KPI)

ประเภท	ตัวชี้วัดความสำเร็จ (KPI)
<input checked="" type="checkbox"/> ปริมาณ	ผู้เข้าร่วมโครงการไม่ต่ำกว่า 90% ที่คาดหวัง
<input checked="" type="checkbox"/> คุณภาพ	ผู้เข้าร่วมรู้จักวัสดุใหม่ในท้องตลาด
<input checked="" type="checkbox"/> เวลา	ดำเนินการเสร็จสิ้นภายในเวลาที่กำหนด
<input checked="" type="checkbox"/> ต้นทุน	ใช้งบประมาณในการดำเนินโครงการไม่เกินงบประมาณที่ได้กำหนดไว้

12. ตัวชี้วัดประกอบการประกันคุณภาพตามเกณฑ์มาตรฐาน

EdPEX หมวดที่.....6.....

13. ผลที่คาดว่าจะได้รับ

- 1) อาจารย์ นิสิตและเจ้าหน้าที่ประจำคลินิก มีความรู้เกี่ยวกับวัสดุใหม่
- 2) อาจารย์ นิสิตและเจ้าหน้าที่ประจำคลินิก มีความรู้มากขึ้นเกี่ยวกับวัสดุที่ใช้ประจำในคลินิก

โครงการตามแผนปฏิบัติการประจำปีงบประมาณ พ.ศ. 2564 มหาวิทยาลัยนเรศวร

หน่วยงาน คณะทันตแพทยศาสตร์

1. รหัสโครงการ ทพ.0910/64

ชื่อโครงการ โครงการปรับปรุงขั้นตอนการทำงานร่วมกันของอาจารย์และเจ้าหน้าที่สาขาทันตกรรมหัตถการ รวมถึงการประสานงานกับหน่วยงานอื่น

Value Chain

ต้นน้ำ

กลางน้ำ

ปลายน้ำ

2. ความสอดคล้องกับพันธกิจมหาวิทยาลัย

การผลิตบัณฑิต.....หลัก.....รอง

การวิจัย.....หลัก.....รอง

การบริการวิชาการแก่สังคม.....หลัก.....รอง

การทำนุบำรุงศิลปวัฒนธรรม.....หลัก.....รอง

การบริหารจัดการ.... ✓หลัก.....รอง

3. ความสอดคล้องกับแผนระดับต่างๆ

3.1 ยุทธศาสตร์การพัฒนามหาวิทยาลัยแผนพัฒนาการศึกษามหาวิทยาลัยนเรศวร ฉบับที่ 12 พ.ศ.2560-2564 ฉบับปรับปรุง (พ.ศ.2563-2564)

ยุทธศาสตร์ที่ 1 การผลิตบัณฑิตให้มีคุณภาพ

กลยุทธ์ที่.....แนวทางการขับเคลื่อนที่.....ตัวชี้วัดที่.....หลัก.....รอง.....

กลยุทธ์ที่.....แนวทางการขับเคลื่อนที่.....ตัวชี้วัดที่.....หลัก.....รอง.....

ยุทธศาสตร์ที่ 2 การเพิ่มขีดความสามารถการวิจัย เพื่อสร้างนวัตกรรมสู่ความเป็นเลิศ

กลยุทธ์ที่.....แนวทางการขับเคลื่อนที่.....ตัวชี้วัดที่.....หลัก.....รอง.....

ยุทธศาสตร์ที่ 3 การเสริมสร้างศักยภาพการให้บริการวิชาการเพื่อสร้างความเข้มแข็งให้แก่ชุมชน

กลยุทธ์ที่.....แนวทางการขับเคลื่อนที่.....ตัวชี้วัดที่.....หลัก.....รอง.....

ยุทธศาสตร์ที่ 4 การส่งเสริมการทำนุบำรุงศิลปและวัฒนธรรม เพื่ออนุรักษ์ สืบสานและเชื่อมโยงกับประเพณี

ของท้องถิ่น

กลยุทธ์ที่.....แนวทางการขับเคลื่อน.....ตัวชี้วัดที่.....หลัก.....รอง.....

ยุทธศาสตร์ที่ 5 การบริหารจัดการเชิงบูรณาการเพื่อความเข้มแข็งและยั่งยืน

กลยุทธ์ที่ 5.1 แนวทางการขับเคลื่อน 5.1.1 ตัวชี้วัดที่ 5.1.1.1 หลัก... ✓ ..รอง.....

3.2 แผนพัฒนาฯ ของคณะ/หน่วยงาน

ประเด็นยุทธศาสตร์ที่ 6 กลยุทธ์ที่ 6.1 มาตรการที่ 6.1.1

4. ภาพรวมโครงการ/การดำเนินงาน

4.1 ลักษณะการดำเนินงาน

โครงการ

การดำเนินงาน

4.2 ภายใต้อำนาจ

แผนงานจัดการศึกษาอุดมศึกษา

4.3 ลักษณะโครงการ

โครงการที่ใช้งบประมาณ

โครงการที่ไม่ใช้งบประมาณ

4.4 วิธีการดำเนินงาน

ดำเนินการเอง

จัดจ้าง

4.5 รหัส GFMS ของโครงการ(ถ้ามี).....

5. ผู้รับผิดชอบ

5.1 หน่วยงานที่รับผิดชอบ	ภาควิชาทันตกรรมบูรณะ	
5.2 ผู้รับผิดชอบ	ผศ.ทพญ.ดร.กรชนก วยัคฆานนท์	โทร 6066
5.3 ผู้ประสานงาน	อ.ทพญ.ดร.พจมาลย์ โตเทียม	โทร 6066
5.4 ผู้รายงานผล	นางสมจิต ตีคน้อย	โทร 6066

6. หลักการและเหตุผล

บุคลากรในคณะทันตแพทยศาสตร์ที่มีบทบาทเกี่ยวเนื่องกันในการขับเคลื่อนการให้บริการผู้ป่วยในคลินิกทันตกรรม หัตถการมีความหลากหลาย ตั้งแต่อาจารย์ ผู้ช่วยทันตแพทย์ เจ้าหน้าที่ธุรการและเจ้าหน้าที่พัสดุ ซึ่งแต่ละฝ่ายมีหน้าที่ของตนเอง หากแต่ในการส่งต่องานระหว่างกัน บางครั้งอาจมีความเข้าใจคลาดเคลื่อน ส่งผลให้เกิดการล่าช้าในการปฏิบัติงาน

ด้วยเหตุนี้ สาขาวิชาทันตกรรมหัตถการ ภาควิชาทันตกรรมบูรณะ เล็งเห็นถึงช่องว่างที่เกิดขึ้นในกระบวนการทำงาน จึงควรมีการพัฒนาขั้นตอนการทำงานร่วมกันเพื่อให้การให้บริการผู้ป่วยรวดเร็วและไม่เกิดความผิดพลาด

7. วัตถุประสงค์

- 7.1 พัฒนาระบบการส่งต่อการทำงานระหว่างอาจารย์ ผู้ช่วยทันตแพทย์และเจ้าหน้าที่
- 7.2 เพิ่มความรวดเร็วและความถูกต้องในการบริหารจัดการ

8. เป้าหมายของโครงการ

8.1. เป้าหมายการดำเนินงาน

เชิงผลผลิต(Output)	1. สร้างขั้นตอนกระบวนการทำงานร่วมกัน 2. อาจารย์ ผู้ช่วยทันตแพทย์และเจ้าหน้าที่ที่มีความเข้าใจกระบวนการทำงานร่วมกัน
เชิงผลลัพธ์(Outcome)	1. การบริหารจัดการในคลินิกมีความคล่องตัวขึ้น 2. ความผิดพลาดในการบริหารจัดการในคลินิกลดลง

8.2 กลุ่มเป้าหมาย

เป้าหมาย	หน่วยนับ	จำนวน
จำนวนผู้เข้าร่วมโครงการจำนวนทั้งสิ้น	คน	10
บุคลากรสายวิชาการ	คน	5
บุคลากรสายสนับสนุน	คน	5

8.3. กิจกรรม/เนื้อหาที่/แผนการใช้จ่ายงบประมาณที่จะดำเนินการ

กิจกรรม	งบประมาณ (บาท)	ปีงบประมาณ พ.ศ. 2564 (บาท)											
		ไตรมาส 1			ไตรมาส 2			ไตรมาส 3			ไตรมาส 4		
		ต.ค.	พ.ย.	ธ.ค.	ม.ค.	ก.พ.	มี.ค.	เม.ย.	พ.ค.	มิ.ย.	ก.ค.	ส.ค.	ก.ย.
ชั้นวางแผนงาน (P) - รวบรวมปัญหา	-		↔										
ชั้นดำเนินการ (D) - อนุมัติโครงการ - จัดเตรียมสถานที่ - สัมมนาระดมความคิดเห็น	6,400				↔		↔						
ชั้นสรุปและประเมินผล (C) - สร้างแบบการทำงานเชิง รูปธรรม	-						↔						
ชั้นปรับปรุงตามผลการ ประเมิน (A) - ประชุมคณาจารย์สาขาวิชา ทันตกรรมหัตถการ	-								↔				
รวม	6,400		-			6,400		-				-	

9. งบประมาณ

9.1 แหล่งงบประมาณ

งบประมาณรายได้ 6,400 บาท

แหล่งงบประมาณ : เงินงบประมาณรายได้ ประจำปีงบประมาณ 2564 กองทุนเพื่อการศึกษา แผนงานจัดการศึกษา อุดมศึกษา งานสนับสนุนการจัดการศึกษา สำนักงานเลขาธิการคณะ เงินอุดหนุน เงินอุดหนุนทั่วไป โครงการบริหารพัฒนาบุคลากร โครงการปรับปรุงขั้นตอนการทำงานร่วมกันของอาจารย์และเจ้าหน้าที่สาขาทันตกรรมหัตถการ รวมถึงการประสานงานกับหน่วยงานอื่น

9.2 รายละเอียดค่าใช้จ่าย (จำแนกหมวดค่าใช้จ่ายเป็นไปตามระเบียบทางราชการ)

ลำดับ	รายการ	รายได้ (บาท)
1	ค่าอาหาร และเครื่องดื่ม	2,200
2	ค่าวัสดุสำนักงาน	4,200
	รวม	6,400

*หมายเหตุ ถัวเฉลี่ยจ่ายภายในหมวดรายจ่ายแต่ละหมวด

10. วัน เวลา และสถานที่ในการดำเนินการ

วัน เวลา ในการจัดกิจกรรม	สถานที่จัดกิจกรรม
เดือนกุมภาพันธ์ 2564	คณะทันตแพทยศาสตร์

11. ตัวชี้วัดความสำเร็จโครงการ (KPI)

ประเภท	ตัวชี้วัดความสำเร็จ (KPI)
<input checked="" type="checkbox"/> ปริมาณ	ผู้เข้าร่วมโครงการไม่ต่ำกว่า 90% ที่คาดหวัง
<input checked="" type="checkbox"/> คุณภาพ	การทำงานในคลินิกรวดเร็วขึ้นและมีความผิดพลาดน้อยลง
<input checked="" type="checkbox"/> เวลา	ดำเนินการเสร็จสิ้นภายในเวลาที่กำหนด
<input checked="" type="checkbox"/> ต้นทุน	ใช้งบประมาณในการดำเนินโครงการไม่เกินงบประมาณที่ได้กำหนดไว้

12. ตัวชี้วัดประกอบการประกันคุณภาพตามเกณฑ์มาตรฐาน

EdPEX หมวดที่.....6.....

13. ผลที่คาดว่าจะได้รับ

1. การบริหารจัดการในคลินิกมีความคล่องตัวขึ้น
2. ความผิดพลาดในการบริหารจัดการในคลินิกลดลง

โครงการตามแผนปฏิบัติการประจำปีงบประมาณ พ.ศ. 2564 มหาวิทยาลัยนเรศวร

หน่วยงาน คณะทันตแพทยศาสตร์

1. รหัสโครงการ ทพ.0911/64

ชื่อโครงการ โครงการพัฒนาการจัดการเรียน-การสอน ภาควิชาทันตกรรมบูรณะ ครั้งที่ 1 : ปรับเนื้อหารายวิชาตาม TOS

Value Chain ต้นน้ำ กลางน้ำ ปลายน้ำ

2. ความสอดคล้องกับพันธกิจมหาวิทยาลัย

- การผลิตบัณฑิต.....หลัก..... ✓รอง..... การวิจัย.....หลัก.....รอง.....
- การบริการวิชาการแก่สังคม.....หลัก.....รอง..... การทำนุบำรุงศิลปวัฒนธรรม.....หลัก.....รอง.....
- การบริหารจัดการ.....หลัก.....รอง.....

3. ความสอดคล้องกับแผนระดับต่างๆ

3.1 ยุทธศาสตร์การพัฒนามหาวิทยาลัยแผนพัฒนามหาวิทยาลัยนเรศวร ฉบับที่ 12 พ.ศ.2560-2564 ฉบับปรับปรุง (พ.ศ.2563-2564)

- ยุทธศาสตร์ที่ 1 การผลิตบัณฑิตให้มีคุณภาพ
กลยุทธ์ที่...1.1...แนวทางการขับเคลื่อนที่.....1.1.3.....ตัวชี้วัดที่...1.1.3.1...หลัก..... ✓รอง.....
- ยุทธศาสตร์ที่ 2 การเพิ่มขีดความสามารถการวิจัย เพื่อสร้างนวัตกรรมสู่ความเป็นเลิศ
กลยุทธ์ที่.....แนวทางการขับเคลื่อนที่.....ตัวชี้วัดที่.....หลัก.....รอง.....
- ยุทธศาสตร์ที่ 3 การเสริมสร้างศักยภาพการให้บริการวิชาการเพื่อสร้างความเข้มแข็งให้แก่ชุมชน
กลยุทธ์ที่.....แนวทางการขับเคลื่อนที่.....ตัวชี้วัดที่.....หลัก.....รอง.....
- ยุทธศาสตร์ที่ 4 การส่งเสริมการทำนุบำรุงศิลปะและวัฒนธรรม เพื่ออนุรักษ์ สืบสานและเชื่อมโยงกับประเพณี
ของท้องถิ่น
กลยุทธ์ที่.....แนวทางการขับเคลื่อน.....ตัวชี้วัดที่.....หลัก.....รอง.....
- ยุทธศาสตร์ที่ 5 การบริหารจัดการเชิงบูรณาการเพื่อความเข้มแข็งและยั่งยืน
กลยุทธ์ที่.....แนวทางการขับเคลื่อน.....ตัวชี้วัดที่.....หลัก.....รอง.....

3.2 แผนพัฒนาฯ ของคณะ/หน่วยงาน

- ประเด็นยุทธศาสตร์ที่...1...กลยุทธ์ที่... 1.2...มาตรการที่...1.2.1, 1.2.2, 1.2.3, 1.2.4.....

4. ภาพรวมโครงการ/การดำเนินงาน

- 4.1 ลักษณะการดำเนินงาน โครงการ การดำเนินงาน
- 4.2 ภายใต้อำนาจ แผนงานจัดการศึกษาอุดมศึกษา
- 4.3 ลักษณะโครงการ โครงการที่ใช้งบประมาณ โครงการที่ไม่ใช้งบประมาณ
- 4.4 วิธีการดำเนินงาน ดำเนินการเอง จัดจ้าง
- 4.5 รหัส GFMS ของโครงการ(ถ้ามี).....

5. ผู้รับผิดชอบ

5.1	หน่วยงานที่รับผิดชอบ	ภาควิชาทันตกรรมบูรณะ		
5.2	ผู้รับผิดชอบ	รศ.ทพญ.ดร.พริยา ภูอภิชาติดำรง	โทร	6066
5.3	ผู้ประสานงาน	นางสมจิต ดิฉัน้อย	โทร	6066
5.4	ผู้รายงานผล	นางสมจิต ดิฉัน้อย	โทร	6066

6. หลักการและเหตุผล

ภาควิชาทันตกรรมบูรณะ คณะทันตแพทยศาสตร์ ได้ดำเนินงานด้านการเรียนการสอนสำหรับนิสิตทันตแพทย์ทั้งในระดับปริญญาตรี และระดับปริญญาโท อีกทั้งมีการจัดโครงการหลักสูตรอบรมระยะสั้น ตามแผนงานทันตสุขภาพผู้สูงอายุ ประเทศไทย และตามความต้องการของผู้เรียนอย่างต่อเนื่อง เนื่องด้วยองค์ความรู้ทางวิชาการมีการเปลี่ยนแปลงและพัฒนาจากการค้นพบองค์ความรู้ใหม่ ซึ่งองค์ความรู้เหล่านี้มีความสำคัญต่อนิสิตเพื่อนำไปใช้ในการให้การรักษาผู้ป่วยทางคลินิก สำหรับนิสิตทันตแพทย์ในระดับปริญญาตรีซึ่งยังมีประสบการณ์ไม่มากในการทำงานทางคลินิก ยังขาดความสามารถในการประมวลความรู้ (integration) เพื่อนำไปสอบใบประกอบโรคศิลปะ ดังนั้นบทบาทของอาจารย์ผู้สอนจึงมีความสำคัญ

การจัดโครงการเพื่อพัฒนาศาสตร์การสอนและการจัดการเรียนรู้ วิธีการวัดและประเมินผลแก่บุคลากรของภาควิชา จึงมีความสำคัญและจำเป็นอย่างยิ่ง เพื่อให้เกิดการพัฒนาความรู้ ความสามารถในด้านดังกล่าว พร้อมกันนี้ยังเป็นการสร้างบรรยากาศแห่งการแลกเปลี่ยนเรียนรู้และแลกเปลี่ยนประสบการณ์ระหว่างบุคลากรภายในภาควิชาและวิทยาการขึ้น ภาควิชาจึงได้จัดทำโครงการพัฒนาการจัดการเรียน-การสอน ภาควิชาทันตกรรมบูรณะ ครั้งที่ 1 : ปรับเนื้อหารายวิชาตาม Table of Specification (TOS) ของทันตแพทยสภาขึ้น

7. วัตถุประสงค์

- 7.1 เพื่อพัฒนาบุคลากรในภาควิชาฯ ด้านการจัดการเรียนการสอน
- 7.2 เพื่อพัฒนาเนื้อหาวิชาให้สอดคล้องตาม TOS ของทันตแพทยสภา

8. เป้าหมายของโครงการ

8.1. เป้าหมายการดำเนินงาน

เชิงผลผลิต (Output)	- คณาจารย์ในภาควิชาฯ ได้รับการพัฒนาด้านการจัดการเรียน-การสอน - คณาจารย์ในภาควิชาฯ สามารถปรับเนื้อหาวิชาให้สอดคล้องตาม TOS ของทันตแพทยสภา
เชิงผลลัพธ์ (Outcome)	- คณาจารย์ในภาควิชาฯ สามารถจัดการเรียน-การสอนที่มีประสิทธิภาพมากขึ้น - คณาจารย์ในภาควิชาฯ สามารถจัดการเรียนการสอนตามเนื้อหาวิชาที่สอดคล้องตาม TOS - นิสิตระดับปริญญาตรีมีคะแนนการสอบใบประกอบวิชาชีพทันตกรรมของสาขาต่าง ๆ ในภาควิชาฯ เพิ่มขึ้น

8.2 กลุ่มเป้าหมาย (รายกิจกรรม)

เป้าหมาย	หน่วยนับ	จำนวน
จำนวนผู้เข้าร่วมโครงการจำนวนทั้งสิ้น	คน	26
บุคลากรสายวิชาการ	คน	25
บุคลากรสายสนับสนุน	คน	1

8.3. กิจกรรม/เนื้อหาที่/แผนการใช้จ่ายงบประมาณที่จะดำเนินการ (รายกิจกรรม)

กิจกรรม	งบประมาณ (บาท)	ปีงบประมาณ พ.ศ. 2564 (บาท)											
		ไตรมาส 1			ไตรมาส 2			ไตรมาส 3			ไตรมาส 4		
		ต.ค.	พ.ย.	ธ.ค.	ม.ค.	ก.พ.	มี.ค.	เม.ย.	พ.ค.	มิ.ย.	ก.ค.	ส.ค.	ก.ย.
ชั้นวางแผนงาน (P) - ประชุมคณาจารย์ภาควิชา ทันตกรรมบูรณะ	-		←→										
ชั้นดำเนินการ (D) 1. อนุมัติโครงการ 2. ประชาสัมพันธ์โครงการ 3. เตรียมสถานที่ 4. ดำเนินโครงการ	19,440				↔	←→			↔				
ชั้นสรุปและประเมินผล (C) - สรุปและประเมินผลโครงการ	-										←→		
ชั้นปรับปรุงตามผลการประเมิน (A) - ประชุมคณาจารย์ภาควิชา ทันตกรรมบูรณะ	-											←→	
รวม	19,440		-			-			19,440			-	

9. งบประมาณ

9.1 แหล่งงบประมาณ

งบประมาณรายได้ 19,440 บาท

แหล่งงบประมาณ : เงินงบประมาณรายได้ ประจำปีงบประมาณ 2564 กองทุนเพื่อการศึกษา แผนงานจัดการศึกษา
อุดมศึกษา งานสนับสนุนการจัดการศึกษา สำนักงานเลขาธิการคณะ เงินอุดหนุน เงินอุดหนุนทั่วไป โครงการพัฒนากระบวนการ
จัดการเรียนการสอน โครงการพัฒนาการจัดการเรียน-การสอน ภาควิชาทันตกรรมบูรณะ

9.2 รายละเอียดค่าใช้จ่าย (จำแนกหมวดค่าใช้จ่ายเป็นไปตามระเบียบทางราชการ)

ลำดับ	รายการ	รายได้ (บาท)
1	ค่าอาหารและเครื่องดื่ม	11,440
2	ค่าวัสดุวิทยาศาสตร์ หรือการแพทย์ และวัสดุสำนักงาน	8,000
	รวม	19,440

*หมายเหตุ ถัวเฉลี่ยจ่ายภายในหมวดรายจ่ายแต่ละหมวด

10. วัน เวลา และสถานที่ในการดำเนินการ

วัน เวลา ในการจัดกิจกรรม	สถานที่จัดกิจกรรม
เดือนพฤษภาคม 2564	คณะทันตแพทยศาสตร์ มหาวิทยาลัยธนบุรี

11. ตัวชี้วัดความสำเร็จโครงการ (KPI)

ประเภท	ตัวชี้วัดความสำเร็จ (KPI)
<input checked="" type="checkbox"/> ปริมาณ	ผู้เข้าร่วมโครงการอย่างน้อยร้อยละ 80
<input checked="" type="checkbox"/> คุณภาพ	มีผลประเมินความพึงพอใจในระดับดี/มากขึ้นไป
<input checked="" type="checkbox"/> เวลา	ดำเนินการเสร็จสิ้นภายในเวลาที่กำหนด
<input checked="" type="checkbox"/> ต้นทุน	ใช้งบประมาณในการดำเนินโครงการไม่เกินงบประมาณที่ได้กำหนดไว้

12. ตัวชี้วัดประกอบการประกันคุณภาพตามเกณฑ์มาตรฐาน

EdPEX หมวดที่.....6.....

13. ผลที่คาดว่าจะได้รับ

- 13.1 คณาจารย์ในภาควิชาฯ ได้รับความรู้และสามารถจัดการเรียน-การสอนที่มีประสิทธิภาพมากขึ้น
- 13.2 คณาจารย์ในภาควิชาฯ สามารถจัดการเรียนการสอนตามเนื้อหารายวิชาที่สอดคล้องตาม TOS
- 13.3 นิสิตระดับปริญญาตรีมีคะแนนการสอบใบประกอบวิชาชีพทันตกรรมของสาขาต่าง ๆ ในภาควิชา ฯ เพิ่มขึ้น

โครงการ ทพ.10

ภาควิชาทันตกรรมป้องกัน

โครงการตามแผนปฏิบัติการประจำปีงบประมาณ พ.ศ. 2564 มหาวิทยาลัยนเรศวร

หน่วยงาน คณะทันตแพทยศาสตร์

1. รหัสโครงการ ทพ.1001/64

ชื่อโครงการ โครงการฝึกปฏิบัติงานของนิสิตทันตแพทย์คู่สัญญา

1.1 กิจกรรมที่ 1 กิจกรรมสำรวจแหล่งฝึกปฏิบัติงานและเตรียมความพร้อมในการฝึกปฏิบัติงาน

1.2 กิจกรรมที่ 2 กิจกรรมฝึกปฏิบัติงานของนิสิตทันตแพทย์คู่สัญญา

Value Chain ต้นน้ำ กลางน้ำ ปลายน้ำ

2. ความสอดคล้องกับพันธกิจมหาวิทยาลัย

การผลิตบัณฑิต.....✓...หลัก.....รอง

การวิจัย.....หลัก.....รอง

การบริการวิชาการแก่สังคม.....หลัก.....รอง

การทำนุบำรุงศิลปวัฒนธรรม.....หลัก.....รอง

การบริหารจัดการ.....หลัก.....รอง

3. ความสอดคล้องกับแผนระดับต่างๆ

3.1 ยุทธศาสตร์การพัฒนามหาวิทยาลัยแผนพัฒนาการศึกษามหาวิทยาลัยนเรศวร ฉบับที่ 12 พ.ศ.2560-2564 ฉบับปรับปรุง (พ.ศ.2563-2564)

ยุทธศาสตร์ที่ 1 การผลิตบัณฑิตให้มีคุณภาพ

กลยุทธ์ที่ 1.2 แนวทางการขับเคลื่อนที่ 1.2.2 ตัวชี้วัดที่ 1.2.2.1 หลัก.. ✓...รอง.....

กลยุทธ์ที่ 1.4 แนวทางการขับเคลื่อนที่ 1.4.1 ตัวชี้วัดที่ 1.4.1.1 หลัก.....รอง.. ✓....

ยุทธศาสตร์ที่ 2 การเพิ่มขีดความสามารถการวิจัย เพื่อสร้างนวัตกรรมสู่ความเป็นเลิศ

กลยุทธ์ที่.....แนวทางการขับเคลื่อนที่.....ตัวชี้วัดที่.....หลัก.....รอง.....

ยุทธศาสตร์ที่ 3 การเสริมสร้างศักยภาพการให้บริการวิชาการเพื่อสร้างความเข้มแข็งให้แก่ชุมชน

กลยุทธ์ที่.....แนวทางการขับเคลื่อนที่.....ตัวชี้วัดที่.....หลัก.....รอง.....

ยุทธศาสตร์ที่ 4 การส่งเสริมการทำนุบำรุงศิลปะและวัฒนธรรม เพื่ออนุรักษ์ สืบสานและเชื่อมโยงกับประเพณีของท้องถิ่น

กลยุทธ์ที่.....แนวทางการขับเคลื่อน.....ตัวชี้วัดที่.....หลัก.....รอง.....

ยุทธศาสตร์ที่ 5 การบริหารจัดการเชิงบูรณาการเพื่อความเข้มแข็งและยั่งยืน

กลยุทธ์ที่.....แนวทางการขับเคลื่อน.....ตัวชี้วัดที่.....หลัก.....รอง.....

3.2 แผนพัฒนาฯ ของคณะ/หน่วยงาน

ประเด็นยุทธศาสตร์ที่.....1.....กลยุทธ์ที่.....1.1,1.2.....มาตรการที่.....

4. ภาพรวมโครงการ/การดำเนินงาน

4.1 ลักษณะการดำเนินงาน โครงการ การดำเนินงาน

4.2 ภายใต้อำนาจ แผนงานจัดการศึกษาอุดมศึกษา

4.3 ลักษณะโครงการ โครงการที่ใช้งบประมาณ โครงการที่ไม่ใช้งบประมาณ

4.4 วิธีการดำเนินงาน ดำเนินการเอง จัดจ้าง

4.5 รหัส GFMS ของโครงการ(ถ้ามี).....

5. ผู้รับผิดชอบ

- 5.1 หน่วยงานที่รับผิดชอบ สาขาวิชาทันตกรรมชุมชน ภาควิชาทันตกรรมป้องกัน
- 5.2 ผู้รับผิดชอบ อาจารย์ ทันตแพทย์ รมยุทธ ชาญสมาริ
ผู้ช่วยศาสตราจารย์ ทันตแพทย์ ดร.ภัชรพล สำเนียง โทร 6034
- 5.3 ผู้ประสานงาน นางสาวณัฐิยาภรณ์ คำเหลือง โทร 6034
- 5.4 ผู้รายงานผล นางสาวณัฐิยาภรณ์ คำเหลือง โทร 6034

6. หลักการและเหตุผล

- 6.1 เพื่อเตรียมความพร้อมสำหรับนิสิตทันตแพทย์ที่จบการศึกษาออกไปเป็นทันตแพทย์ผู้ทำสัญญารับราชการ
- 6.2 เพื่อให้นิสิตมีความรู้ความสามารถด้านทันตสาธารณสุข ตามมาตรฐานสภาวิชาชีพ

7. วัตถุประสงค์

- 7.1 เพื่อให้นิสิตทันตแพทย์ได้ศึกษาและเรียนรู้เกี่ยวกับระบบการทำงานในโรงพยาบาลชุมชน ระบบบริการสุขภาพ การบริหารงานทันตสาธารณสุข การบริหารคุณภาพในโรงพยาบาลชุมชน
- 7.2 เพื่อให้นิสิตทันตแพทย์ได้ศึกษาและเรียนรู้เกี่ยวกับการค้นหาความจำเป็นด้านทันตสุขภาพ ระบุปัญหาทันตสุขภาพและแก้ไขปัญหาทันตสุขภาพของชุมชนอย่างมีส่วนร่วมกับชุมชน และการบริหารโครงการทันตสาธารณสุข
- 7.3 เพื่อให้นิสิตทันตแพทย์ได้เรียนรู้และมีส่วนร่วมในการทำงานในโรงพยาบาลชุมชนที่เป็นแหล่งฝึกปฏิบัติงานร่วมกับบุคลากรในแหล่งฝึกที่เกี่ยวข้อง

8. เป้าหมายของโครงการ

8.1. เป้าหมายการดำเนินงาน

เชิงผลผลิต(Output)	นิสิตทันตแพทย์ได้ฝึกปฏิบัติงานและเรียนรู้เกี่ยวกับ ระบบการทำงานในโรงพยาบาลชุมชน
เชิงผลลัพธ์(Outcome)	นิสิตทันตแพทย์มีความรู้ และประสบการณ์เกี่ยวกับระบบการทำงานในโรงพยาบาลชุมชน บทบาท หน้าที่ของทันตแพทย์ในโรงพยาบาลชุมชน

8.2 กลุ่มเป้าหมาย (รายกิจกรรม)

เป้าหมาย	หน่วยนับ	จำนวน	
		กิจกรรมที่ 1	กิจกรรมที่ 2
จำนวนผู้เข้าร่วมโครงการจำนวนทั้งสิ้น	คน	2	120
นิสิต	คน	-	70
บุคลากรสายวิชาการ	คน	2	10
บุคลากรสายสนับสนุน	คน	-	10
บุคลากรในโรงพยาบาลแหล่งฝึก	คน	-	30

8.3. กิจกรรม/เนื้อหาที่/แผนการใช้จ่ายงบประมาณที่จะดำเนินการ (รายกิจกรรม)

กิจกรรม	งบประมาณ (บาท)	ปีงบประมาณ พ.ศ. 2564 (บาท)											
		ไตรมาส 1			ไตรมาส 2			ไตรมาส 3			ไตรมาส 4		
		ต.ค.	พ.ย.	ธ.ค.	ม.ค.	ก.พ.	มี.ค.	เม.ย.	พ.ค.	มิ.ย.	ก.ค.	ส.ค.	ก.ย.
ชั้นวางแผนงาน (P) 1. ขออนุมัติโครงการ 2. ประชุมคณะกรรมการ 3. จัดหาแหล่งฝึกปฏิบัติงาน	50,000	↔											
ชั้นดำเนินการ (D) 1. ส่งนิสิตฝึกปฏิบัติงาน 2. อาจารย์นิเทศงาน 3. จัดทำคำตอบแทนวิทยากร แหล่งฝึก	750,000		↔	↔									
ชั้นสรุปและประเมินผล (C) สรุปผลการดำเนินงาน	-				↔								
ชั้นปรับปรุงตามผลการประเมิน (A) ประเมินผลการดำเนินงาน	-					↔							
รวม	800,000	50,000			750,000			-			-		

9. งบประมาณ

9.1 แหล่งงบประมาณ

งบประมาณรายได้ 800,000 บาท

แหล่งงบประมาณ : เงินงบประมาณรายได้ ประจำปีงบประมาณ 2564 กองทุนเพื่อการศึกษา แผนงานจัดการศึกษา
 อุดมศึกษา งานสนับสนุนการจัดการศึกษา สำนักงานเลขาธิการคณะ เงินอุดหนุน เงินอุดหนุนทั่วไป โครงการพัฒนากระบวนการ
 จัดการเรียนการสอน โครงการฝึกปฏิบัติงานของนิสิตทันตแพทย์คู่สัญญา

9.2 รายละเอียดค่าใช้จ่าย (จำแนกหมวดค่าใช้จ่ายเป็นไปตามระเบียบทางราชการ)

กิจกรรมที่ 1 สำรวจแหล่งฝึกปฏิบัติงานและเตรียมความพร้อมในการฝึกปฏิบัติงาน

ลำดับ	รายการ	รายได้ (บาท)
1	ค่าเช่ารถตู้รับส่งอาจารย์พร้อมน้ำมันเชื้อเพลิงและพนักงานขับรถ	36,000
2	ค่าเบี้ยเลี้ยงอาจารย์ 2 คน x 240 บาท x 8 วัน	3,840
3	ค่าที่พักอาจารย์	5,600
4	ค่าวัสดุสำนักงาน และคอมพิวเตอร์	4,560
รวม		50,000

*หมายเหตุ ถัวเฉลี่ยจ่ายภายในหมวดรายจ่ายแต่ละหมวด

กิจกรรมที่ 2 กิจกรรมฝึกปฏิบัติงานของนิสิตทันตแพทย์คู่สัญญา

ลำดับ	รายการ	รายได้ (บาท)
1	ค่าเช่ารถตู้รับส่งและนิเทศงานนิสิตพร้อมน้ำมันเชื้อเพลิงและพนักงานขับรถ	175,500
2	ค่าเบี้ยเลี้ยงนิสิต 65 คน x 60 บาท x 30 วัน	117,000
3	ค่าเบี้ยเลี้ยงอาจารย์ 18 คน x 240 บาท x 2 วัน x 3 รอบ	25,920
4	ค่าที่พักนิสิต	47,125
5	ค่าที่พักอาจารย์	16,800
6	ค่าวัสดุการแพทย์สำหรับแหล่งฝึก 65 คน x 120 บาท x 29 วัน	226,200
7	ค่าตอบแทนวิทยากรแหล่งฝึก 16 แหล่ง x 300 บาท x 29 วัน	139,200
8	ค่าวัสดุสำนักงาน และคอมพิวเตอร์	2,255
รวม		750,000

*หมายเหตุ ถ้าวัดเฉลี่ยจ่ายภายในหมวดรายจ่ายแต่ละหมวด

10. วัน เวลา และสถานที่ในการดำเนินการ

กิจกรรม	วัน เวลา ในการจัดกิจกรรม	สถานที่จัดกิจกรรม
กิจกรรมที่ 1	ตุลาคม ถึง พฤศจิกายน 2563	โรงพยาบาลชุมชนที่เป็นแหล่งฝึกปฏิบัติงาน
กิจกรรมที่ 2	พฤศจิกายน ถึง ธันวาคม 2563	โรงพยาบาลชุมชนที่เป็นแหล่งฝึกปฏิบัติงาน

11. ตัวชี้วัดความสำเร็จโครงการ (KPI)

ประเภท	ตัวชี้วัดความสำเร็จ (KPI)
<input checked="" type="checkbox"/> ปริมาณ	มีวิทยากรแหล่งฝึก อาจารย์ประจำ บุคลากร และนิสิตเข้าร่วมโครงการไม่น้อยกว่าร้อยละ 80
<input checked="" type="checkbox"/> คุณภาพ	นิสิตทันตแพทย์ชั้นปีที่ 6 สามารถสามารถคิด วิเคราะห์และเรียนรู้ด้วยตนเอง
<input checked="" type="checkbox"/> เวลา	ดำเนินการเสร็จสิ้นภายในเวลาที่กำหนด
<input checked="" type="checkbox"/> ต้นทุน	ใช้งบประมาณในการดำเนินโครงการไม่เกินงบประมาณที่ได้กำหนดไว้

12. ตัวชี้วัดประกอบการประกันคุณภาพตามเกณฑ์มาตรฐาน

สกอ. ตัวชี้วัดที่.....5.2 (ระดับหลักสูตร).....

13. ผลที่คาดว่าจะได้รับ

- 1) นิสิตทันตแพทย์มีความรู้เกี่ยวกับระบบการทำงานในโรงพยาบาลชุมชน ระบบบริการสุขภาพ การบริหารงานทันตสาธารณสุข การบริหารคุณภาพในโรงพยาบาลชุมชน
- 2) นิสิตทันตแพทย์ได้ฝึกปฏิบัติงานการค้นหาความจำเป็นด้านทันตสุขภาพ การระบุปัญหาทันตสุขภาพและแก้ไขปัญหาทันตสุขภาพของชุมชนอย่างมีส่วนร่วม และการบริหารโครงการทันตสาธารณสุข
- 3) นิสิตทันตแพทย์ได้เรียนรู้และมีส่วนร่วมในการทำงานในโรงพยาบาลชุมชนที่เป็นแหล่งฝึกปฏิบัติงานร่วมกับบุคลากรในแหล่งฝึกที่เกี่ยวข้อง

โครงการตามแผนปฏิบัติการประจำปีงบประมาณ พ.ศ. 2564 มหาวิทยาลัยนเรศวร

หน่วยงาน คณะทันตแพทยศาสตร์

1. รหัสโครงการ ทพ.1002/64

ชื่อโครงการ โครงการฝึกปฏิบัติงานสร้างเสริมสุขภาพในชุมชน สำหรับนิสิตทันตแพทย์ชั้นปีที่ 5

1.1 กิจกรรมที่ 1 กิจกรรมฝึกปฏิบัติงานสร้างเสริมสุขภาพในชุมชน สำหรับนิสิตทันตแพทย์ ชั้นปีที่ 5
ปีการศึกษา 2563 ต่อเนื่องปีงบประมาณ 2563

1.2 กิจกรรมที่ 2 กิจกรรมฝึกปฏิบัติงานสร้างเสริมสุขภาพในชุมชน สำหรับนิสิตทันตแพทย์ ชั้นปีที่ 5
ปีการศึกษา 2564

Value Chain



ต้นน้ำ



กลางน้ำ



ปลายน้ำ

2. ความสอดคล้องกับพันธกิจมหาวิทยาลัย

การผลิตบัณฑิต........หลัก.....รอง

การวิจัย.....หลัก.....รอง

การบริการวิชาการแก่สังคม.....หลัก.....รอง

การทำนุบำรุงศิลปวัฒนธรรม.....หลัก.....รอง

การบริหารจัดการ.....หลัก.....รอง

3. ความสอดคล้องกับแผนระดับต่างๆ

3.1 ยุทธศาสตร์การพัฒนามหาวิทยาลัยแผนพัฒนามหาวิทยาลัยนเรศวร ฉบับที่ 12 พ.ศ.2560-2564
ฉบับปรับปรุง (พ.ศ.2563-2564)

ยุทธศาสตร์ที่ 1 การผลิตบัณฑิตให้มีคุณภาพ

กลยุทธ์ที่.....1.4.....แนวทางการขับเคลื่อนที่.....1.4.1.....ตัวชี้วัดที่..1.4.1.1 และ 1.4.1.2.....หลัก.....รอง.....

ยุทธศาสตร์ที่ 2 การเพิ่มขีดความสามารถการวิจัย เพื่อสร้างนวัตกรรมสู่ความเป็นเลิศ

กลยุทธ์ที่.....แนวทางการขับเคลื่อนที่.....ตัวชี้วัดที่.....หลัก.....รอง.....

ยุทธศาสตร์ที่ 3 การเสริมสร้างศักยภาพการให้บริการวิชาการเพื่อสร้างความเข้มแข็งให้แก่ชุมชน

กลยุทธ์ที่.....แนวทางการขับเคลื่อนที่.....ตัวชี้วัดที่.....หลัก.....รอง.....

ยุทธศาสตร์ที่ 4 การส่งเสริมการทำนุบำรุงศิลปะและวัฒนธรรม เพื่ออนุรักษ์ สืบสานและเชื่อมโยงกับประเพณี

ของท้องถิ่น

กลยุทธ์ที่.....แนวทางการขับเคลื่อน.....ตัวชี้วัดที่.....หลัก.....รอง.....

ยุทธศาสตร์ที่ 5 การบริหารจัดการเชิงบูรณาการเพื่อความเข้มแข็งและยั่งยืน

กลยุทธ์ที่.....แนวทางการขับเคลื่อน.....ตัวชี้วัดที่.....หลัก.....รอง.....

3.2 แผนพัฒนาฯ ของคณะ/หน่วยงาน

ประเด็นยุทธศาสตร์ที่... 1 กลยุทธ์ที่ ... 1.2 และ 1.5 มาตรการที่ .. 1.2.1 1.2.3 1.5.3 และ 1.5.5 ...

4. ภาพรวมโครงการ/การดำเนินงาน

4.1 ลักษณะการดำเนินงาน

โครงการ

การดำเนินงาน

4.2 ภายใต้อำนาจ

แผนงานจัดการศึกษาอุดมศึกษา

4.3 ลักษณะโครงการ

โครงการที่ใช้งบประมาณ

โครงการที่ไม่ใช้งบประมาณ

4.4 วิธีการดำเนินงาน

ดำเนินการเอง

จัดจ้าง

4.5 รหัส GFMS ของโครงการ(ถ้ามี).....

5. ผู้รับผิดชอบ

5.1	หน่วยงานที่รับผิดชอบ	สาขาวิชาทันตกรรมชุมชน	
5.2	ผู้รับผิดชอบ	ผศ.ทพญ.ดร.ธนิดา โพธิ์ดี	โทร 6066
5.3	ผู้ประสานงาน	ผศ.ทพ.ดร.ภัชรพล สำเนียง	โทร 6066
5.4	ผู้รายงานผล	นางสาวณัฐิยาภรณ์ คำเหลือง	โทร 6066

6. หลักการและเหตุผล

กรอบแนวคิดการมองเรื่องสุขภาพได้มีการเปลี่ยนแปลงไปจากอดีต ที่เดิมที่คนจะต่อสุขภาพเป็นเรื่องของมนุษยธรรม คนที่แก่และมีความรู้มากกว่าจะเป็นผู้ที่คอยช่วยเหลือคนในสังคม รวมถึงการมองสุขภาพเป็นเชิงธุรกิจ ดังนั้นแนวทางการทำงาน จึงมุ่งเน้นไปที่การพัฒนาวิธีการรักษาและเทคโนโลยี เพื่อให้ได้มาซึ่งคำตอบแทนจากการให้บริการทางสุขภาพนั้น จนเมื่อกล่าวถึง “สุขภาพดี” ผู้คนส่วนใหญ่มักจะนึกถึงแพทย์ เครื่องมือที่ทันสมัย ยาราคาแพง แต่ในความเป็นจริงแล้วเราไม่สามารถนำ ประชาชนไปสู่การมีสุขภาพดีถ้วนหน้าได้โดยการพัฒนา ชีตความสามารถของแพทย์ หรือเทคโนโลยีทางการแพทย์ตรวจวินิจฉัย รวมทั้ง การรักษาพยาบาลอันเป็นการแก้ปัญหาโรคร้าย ไข้เจ็บที่ปลายเหตุ ดังนั้น ในยุคปัจจุบันซึ่งกำลังเป็นยุคที่เริ่มมีการปรับทัศนคติในเรื่องของสุขภาพกันใหม่ว่า สุขภาพเป็นเรื่องของสิทธิเสรีภาพที่ทุกคนพึงจะมีสุขภาพดีโดยมี “การสร้างเสริมสุขภาพ” เป็นแนวทางใหม่ที่ถูกนำไปปฏิบัติ ในรูปแบบและทิศทางที่หลากหลาย ขึ้นอยู่กับบริบทของชุมชน

จุดเน้นของงานสร้างเสริมสุขภาพอยู่ภายใต้แนวคิดของการมีสุขภาพดีนั้น มิใช่เพียงการปราศจากโรคเท่านั้น แต่ยังหมายรวมถึงการมีความสมบูรณ์ทั้งร่างกาย จิตใจ สังคมและจิตวิญญาณประกอบกัน การสร้างเสริมสุขภาพจึงเป็นกระบวนการที่มุ่งทำให้ประชาชนมีความสามารถในการดูแลสุขภาพและควบคุมปัจจัยที่กำหนดสุขภาพของตนเองได้ นอกจากนั้นการสร้างเสริมสุขภาพยังต้องอาศัยการมีส่วนร่วมของบุคคลหลายฝ่าย ไม่ว่าจะเป็นบุคลากรด้านสาธารณสุข คนนอกวงการสาธารณสุข ตลอดจนประชากรทั่วไปที่จะเข้ามาเป็นผู้กำหนดทิศทางเพื่อนำไปสู่การมีสุขภาพที่ดี การสร้างเสริมสุขภาพจึงนับเป็นวิธีการที่มีความสำคัญและมีประสิทธิภาพในการทำงานด้านการส่งเสริมและป้องกันของบุคลากรทางด้านสาธารณสุข

ดังนั้น การจัดการเรียนการสอนในวิชาทันตกรรมชุมชน 5 จึงได้จัดให้มีการฝึกปฏิบัติงานภาคสนามของนิสิตทันตแพทย์ ชั้นปีที่ 5 ขึ้นในเขตพื้นที่จังหวัดพิษณุโลก เพื่อให้ นิสิตได้เรียนรู้และฝึกปฏิบัติเกี่ยวกับการทำงานสร้างเสริมสุขภาพในชุมชนเพื่อใช้เป็นแนวทางในการทำงานต่อไปในอนาคต

7. วัตถุประสงค์

7.1 เพื่อให้ นิสิตสามารถนำความรู้ที่ได้จากการเรียนในวิชาทันตกรรมชุมชนมาประยุกต์ใช้ในการทำงานสร้างเสริมสุขภาพในชุมชนได้

7.2 เพื่อให้ นิสิตได้เรียนรู้เกี่ยวกับการทำงานสร้างเสริมสุขภาพในชุมชน เข้าใจชุมชน สามารถร่วมกำหนดและแก้ไขปัญหาสุขภาพของชุมชนโดยอาศัยการมีส่วนร่วมของชุมชนได้

7.3 เพื่อให้ นิสิตสามารถคิด วิเคราะห์ และวางแผนการทำงานได้อย่างเหมาะสม

7.4 เพื่อให้ นิสิตได้ร่วมแลกเปลี่ยนเรียนรู้การทำงานสร้างเสริมสุขภาพในชุมชนกับเพื่อน อาจารย์ และบุคลากรที่เกี่ยวข้อง

8. เป้าหมายของโครงการ

8.1. เป้าหมายการดำเนินงาน

เชิงผลผลิต(Output)	นิสิตทันตแพทย์ชั้นปีที่ 5 สามารถคิด วิเคราะห์ปัญหาสุขภาพ และวางแผนการทำงานสร้างเสริมสุขภาพโดยอาศัยการมีส่วนร่วมของชุมชนได้
เชิงผลลัพธ์(Outcome)	นิสิตทันตแพทย์ชั้นปีที่ 5 ได้รับประสบการณ์ในการทำงานสร้างเสริมสุขภาพในชุมชน

8.2 กลุ่มเป้าหมาย (รายกิจกรรม)

เป้าหมาย	หน่วยนับ	จำนวน
จำนวนผู้เข้าร่วมโครงการจำนวนทั้งสิ้น	คน	57
นิสิต	คน	47
บุคลากรสายวิชาการ	คน	9
บุคลากรสายสนับสนุน	คน	1

8.3. กิจกรรม/เนื้อหาที่/แผนการใช้จ่ายงบประมาณที่จะดำเนินการ (รายกิจกรรม)

กิจกรรม	งบประมาณ (บาท)	ปีงบประมาณ พ.ศ. 2564 (บาท)												
		ไตรมาส 1			ไตรมาส 2			ไตรมาส 3			ไตรมาส 4			
		ต.ค.	พ.ย.	ธ.ค.	ม.ค.	ก.พ.	มี.ค.	เม.ย.	พ.ค.	มิ.ย.	ก.ค.	ส.ค.	ก.ย.	
<p>ขั้นวางแผนงาน (P)</p> <p>1. สำรวจพื้นที่ที่ใช้ในการฝึกปฏิบัติงานภาคสนาม</p> <p>2. ประสานงานกับเจ้าหน้าที่ในพื้นที่</p>	-	↔												
<p>ขั้นดำเนินการ (D)</p> <p>1. ปีการศึกษา 2563 แบ่งกลุ่มนิสิตออกเป็น 6 กลุ่ม (ปีการศึกษา 2564 จำนวนกลุ่มยังไม่แน่นอน) เข้าไปศึกษาเรียนรู้ และฝึกปฏิบัติงานสร้างเสริมสุขภาพในชุมชน</p> <p>2. นิสิตค้นคว้าเพื่อเตรียมออกปฏิบัติงาน</p> <p>3. นิสิตออกฝึกปฏิบัติงานภาคสนาม</p> <p>4. วิเคราะห์ข้อมูล</p>	89,000	↔												
<p>ขั้นสรุปและประเมินผล (C)</p> <p>สรุปและประเมินผล</p>	-							↔						
<p>ขั้นปรับปรุงตามผลการประเมิน (A)</p> <p>นำผลการประเมินมาประชุมเพื่อปรับปรุงโครงการในปีต่อไป</p>	-									↔				
รวม	89,000	-			89,000			-			-			

9. งบประมาณ

9.1 แหล่งงบประมาณ

งบประมาณรายได้ 89,000 บาท

แหล่งงบประมาณ : เงินงบประมาณรายได้ ประจำปีงบประมาณ 2564 กองทุนเพื่อการศึกษา แผนงานจัดการศึกษา
อุดมศึกษา งานสนับสนุนการจัดการศึกษา สำนักงานเลขาธิการคณะ เงินอุดหนุน เงินอุดหนุนทั่วไป โครงการพัฒนากระบวนการ
จัดการเรียนการสอน โครงการฝึกปฏิบัติงานสร้างเสริมสุขภาพในชุมชน สำหรับนิสิตทันตแพทย์ ชั้นปีที่ 5

9.2 รายละเอียดค่าใช้จ่าย (จำแนกหมวดค่าใช้จ่ายเป็นไปตามระเบียบทางราชการ)

ลำดับ	รายการ	รายได้ (บาท)
1	ค่าตอบแทนวิทยากรพิเศษ แหล่งฝึกที่ 1-6 รวมจำนวน 12 วัน อัตราวันละ 300 บาท /วัน/แหล่งฝึก (6 แหล่ง X 12 วัน X 300 บาท)	21,600
2	ค่าอาหารกลางวันและอาหารว่างผู้ปกครองและนักเรียน แหล่งฝึกที่ 1-7 (15 คน X 1 มื้อ X 100 บาท X 6 แหล่ง)	9,000
3	ค่าใช้จ่าย 1. ค่าใช้จ่ายในการเผยแพร่การเรียนการสอน - ค่าจัดทำโปสเตอร์เกี่ยวกับการสร้างเสริมสุขภาพ 5,200 - ค่าจัดพิมพ์สื่อการสอนเกี่ยวกับทันตกรรมชุมชน 5,200	
4	ค่าวัสดุสำนักงาน	6,000
5	ค่าวัสดุงานบ้านงานครัว	2,000
6	ค่าวัสดุวิทยาศาสตร์	4,000
7	ค่าวัสดุโฆษณาและเผยแพร่	6,000
8	ค่าวัสดุคอมพิวเตอร์	6,000
9	ค่ารถรับจ้างรับส่งนิสิต (6 กลุ่ม X 2 ครั้ง X 2,000 บาท)	24,000
	รวม	89,000

*หมายเหตุ ถัวเฉลี่ยจ่ายภายในหมวดรายจ่ายแต่ละหมวด

10. วัน เวลา และสถานที่ในการดำเนินการ

วัน เวลา ในการดำเนินการ	สถานที่จัดกิจกรรม
ภาคเรียนที่ 1 และ 2 ปีการศึกษา 2563	คณะทันตแพทยศาสตร์ มหาวิทยาลัยนครสวรรค์ และแหล่งฝึกปฏิบัติงานต่างๆ

11. ตัวชี้วัดความสำเร็จโครงการ (KPI)

ประเภท	ตัวชี้วัดความสำเร็จ (KPI)
<input checked="" type="checkbox"/> ปริมาณ	- นิสิตทันตแพทย์ชั้นปีที่ 5 ร้อยละ 100 เข้าร่วมฝึกปฏิบัติงาน
<input checked="" type="checkbox"/> คุณภาพ	- นิสิตร้อยละ 100 สามารถคิด วิเคราะห์ และดำเนินกิจกรรมสร้างเสริมสุขภาพร่วมกับชุมชนได้ อย่างมีส่วนร่วม
<input checked="" type="checkbox"/> เวลา	- สามารถดำเนินการแล้วเสร็จภายในเวลาที่กำหนด
<input checked="" type="checkbox"/> ต้นทุน	- ไม่เกินงบประมาณที่กำหนดไว้

12. ตัวชี้วัดประกอบการประกันคุณภาพตามเกณฑ์มาตรฐาน

สกอ. ตัวชี้วัดที่ 2.1 (คุณภาพบัณฑิตตามกรอบมาตรฐานคุณวุฒิระดับอุดมศึกษาแห่งชาติ)

13. ผลที่คาดว่าจะได้รับ

13.1 นิสิตได้เรียนรู้การทำงานสร้างเสริมสุขภาพ

13.2 นิสิตมีความตื่นตัวในการทำงานสร้างเสริมสุขภาพ

13.3 นิสิตได้เรียนรู้การทำงานเป็นทีม

13.4 นิสิตสามารถคิด วิเคราะห์ อภิปราย และนำเสนอข้อมูลได้อย่างเป็นระบบ

13.5 นิสิตเห็นรูปแบบการทำงานที่หลากหลาย สามารถนำไปปรับใช้ได้สอดคล้องกับบริบทของตนเอง

โครงการตามแผนปฏิบัติการประจำปีงบประมาณ พ.ศ. 2564 มหาวิทยาลัยนเรศวร

หน่วยงาน คณะทันตแพทยศาสตร์

1. รหัสโครงการ ทพ.1003/64

ชื่อโครงการ โครงการฝึกอบรมทันตแพทย์ประจำบ้าน เพื่อผู้สมัคร/อนุมัติบัตรแสดงความรู้ความชำนาญในการประกอบวิชาชีพทันตกรรม สาขาทันตกรรมจัดฟัน รุ่นที่ 3 ปีการศึกษา 2563 (ต่อเนื่องปีการศึกษา 2562)

1.1 กิจกรรมที่ 1 กิจกรรมอบรมเชิงปฏิบัติการ เรื่อง “คลินิกทันตกรรมจัดฟัน”

1.2 กิจกรรมที่ 2 กิจกรรมสัมมนาเชิงวิชาการ เรื่อง “โครงร่างงานวิจัยของทันตแพทย์ประจำบ้าน รุ่นที่ 3”

1.3 กิจกรรมที่ 3 กิจกรรมอบรมเชิงวิชาการ เรื่อง “ทวนสอบความรู้ปากเปล่า”

1.4 กิจกรรมที่ 4 กิจกรรมการให้บริการทันตกรรมจัดฟันนอกสถานที่

Value Chain ต้นน้ำ กลางน้ำ ปลายน้ำ

2. ความสอดคล้องกับพันธกิจมหาวิทยาลัย

การผลิตบัณฑิต...✓...หลัก.....รอง

การวิจัย...✓...หลัก.....รอง

การบริการวิชาการแก่สังคม.....หลัก...✓.....รอง

การทำนุบำรุงศิลปวัฒนธรรม.....หลัก.....รอง

การบริหารจัดการ.....หลัก.....รอง

3. ความสอดคล้องกับแผนระดับต่างๆ

3.1 ยุทธศาสตร์การพัฒนามหาวิทยาลัยแผนพัฒนามหาวิทยาลัยนเรศวร ฉบับที่ 12 พ.ศ.2560-2564 ฉบับปรับปรุง (พ.ศ.2563-2564)

ยุทธศาสตร์ที่ 1 การผลิตบัณฑิตให้มีคุณภาพ

กลยุทธ์ที่ 1.1 แนวทางการขับเคลื่อนที่ 1.1.2 ตัวชี้วัดที่ 1.1.2.3 หลัก...✓...รอง.....

กลยุทธ์ที่ 1.4 แนวทางการขับเคลื่อนที่ 1.4.1 ตัวชี้วัดที่ 1.4.1.1 และ 1.4.1.2 หลัก.....รอง...✓.....

ยุทธศาสตร์ที่ 2 การเพิ่มขีดความสามารถการวิจัย เพื่อสร้างนวัตกรรมสู่ความเป็นเลิศ

กลยุทธ์ที่ 2.1 แนวทางการขับเคลื่อนที่ 2.1.1 ตัวชี้วัดที่ 2.1.1.3 และ 2.1.1.4 หลัก...✓...รอง.....

ยุทธศาสตร์ที่ 3 การเสริมสร้างศักยภาพการให้บริการวิชาการเพื่อสร้างความเข้มแข็งให้แก่ชุมชน

กลยุทธ์ที่ 3.1 แนวทางการขับเคลื่อนที่ 3.1.1 ตัวชี้วัดที่ 3.1.1.1 และ 3.1.1.4 หลัก...✓...รอง.....

ยุทธศาสตร์ที่ 4 การส่งเสริมการทำนุบำรุงศิลปและวัฒนธรรม เพื่ออนุรักษ์ สืบสานและเชื่อมโยงกับประเพณี

ของท้องถิ่น

กลยุทธ์ที่.....แนวทางการขับเคลื่อน.....ตัวชี้วัดที่.....หลัก.....รอง.....

ยุทธศาสตร์ที่ 5 การบริหารจัดการเชิงบูรณาการเพื่อความเข้มแข็งและยั่งยืน

กลยุทธ์ที่.....แนวทางการขับเคลื่อน.....ตัวชี้วัดที่.....หลัก.....รอง.....

3.2 แผนพัฒนาฯ ของคณะ/หน่วยงาน

เป้าประสงค์ที่ 1 กลยุทธ์ที่ 1.1 มาตรการที่ 1.1.1

กลยุทธ์ที่ 1.2 มาตรการที่ 1.2.1

กลยุทธ์ที่ 1.7 มาตรการที่ 1.7.2 และ 1.7.7

เป้าประสงค์ที่ 5 กลยุทธ์ที่ 5.1 มาตรการที่ 5.1.1 และ 5.1.12

4. ภาพรวมโครงการ/การดำเนินงาน

- 4.1 ลักษณะการดำเนินงาน โครงการ การดำเนินงาน
- 4.2 ภายใต้อำนาจ แผนงานบริการวิชาการแก่สังคม
- 4.3 ลักษณะโครงการ โครงการที่ใช้งบประมาณ โครงการที่ไม่ใช้งบประมาณ
- 4.4 วิธีการดำเนินงาน ดำเนินการเอง จัดจ้าง
- 4.5 รหัส GFMS ของโครงการ(ถ้ามี)

5. ผู้รับผิดชอบ

- 5.1 หน่วยงานที่รับผิดชอบ สาขาวิชาทันตกรรมจัดฟัน ภาควิชาทันตกรรมป้องกัน
- 5.2 ผู้รับผิดชอบ ผู้ช่วยศาสตราจารย์ ทันตแพทย์หญิง รัชวรรณ ตันศลารักษ์ โทร 6066
- รองศาสตราจารย์ ทันตแพทย์ ดร.ทศพล ปิยะปัทมินทร์ โทร 6066
- อาจารย์ ร้อยโท ทันตแพทย์หญิง แสงดาว ศิริเจริญพันธ์ โทร 6066
- อาจารย์ ทันตแพทย์ อภิวัฒน์ เศรษฐสุภานา โทร 6066
- 5.3 ผู้ประสานงาน นางสาวณัฐยาภรณ์ คำเหลือง โทร 6066

6. หลักการและเหตุผล

โครงการฝึกอบรมทันตแพทย์ประจำบ้านเพื่อวุฒิบัตร/อนุมัติบัตรแสดงความรู้ความชำนาญในการประกอบวิชาชีพทันตกรรม สาขาทันตกรรมจัดฟัน รุ่นที่ 1 ในปีการศึกษา 2557 รุ่นที่ 2 ปีการศึกษา 2559 และรุ่นที่ 3 ปีการศึกษา 2562 ซึ่งผู้เข้ารับการฝึกอบรมต้องศึกษาต่อเนื่อง 3 ปี แต่ไม่เกิน 6 ปี และเพื่อรองรับความต้องการของทันตแพทย์ทั่วไปที่ประสงค์จะเพิ่มพูนประสบการณ์การปฏิบัติงานในสาขาวิชาทันตกรรมจัดฟัน นั้น

และในปีการศึกษา 2563 คณะทันตแพทยศาสตร์ มหาวิทยาลัยนเรศวร ได้ดำเนินโครงการต่อเนื่องจากปีการศึกษา 2562 ซึ่งผู้เข้าร่วมโครงการฝึกอบรมดังกล่าว เป็นผู้เข้ารับการฝึกอบรม รุ่นที่ 2 (สำเร็จการศึกษาหลักสูตรวิทยาศาสตร์มหาบัณฑิต สาขาทันตแพทยศาสตร์ แล้ว) และรุ่นที่ 3 (ผู้เข้าร่วมโครงการไม่ได้เรียนควบคู่กับหลักสูตรวิทยาศาสตรมหาบัณฑิต สาขาทันตแพทยศาสตร์)

ทั้งนี้ ผู้ผ่านการฝึกอบรมโครงการฝึกอบรมทันตแพทย์ประจำบ้าน เพื่อวุฒิบัตร/อนุมัติบัตรแสดงความรู้ความชำนาญในการประกอบวิชาชีพทันตกรรม สาขาทันตกรรมจัดฟัน สามารถสมัครสอบเพื่อวุฒิบัตร/อนุมัติบัตร สาขาทันตกรรมจัดฟัน ซึ่งมีการจัดสอบทุกปีโดยคณะกรรมการฝึกอบรมและสอบสาขาทันตกรรมจัดฟันร่วมกับราชวิทยาลัยทันตแพทย์แห่งประเทศไทย และทันตแพทยสภา

7. วัตถุประสงค์

7.1 วัตถุประสงค์ทั่วไป

เพื่อฝึกอบรมทันตแพทย์ทั่วไปให้มีความรู้ ความชำนาญเฉพาะทางในสาขาทันตกรรมจัดฟันที่ได้มาตรฐานในระดับสากล มีเจตคติที่ดีต่อวิชาชีพ มีคุณธรรมและจริยธรรม มีมนุษยสัมพันธ์ที่ดีต่อผู้ป่วยและผู้เกี่ยวข้องทุกระดับ โดยคำนึงถึงความก้าวหน้าและปรับปรุงตนเองอย่างสม่ำเสมอด้านวิชาการ เพื่อประโยชน์ต่อสังคมและประเทศชาติและเพื่อรองรับความต้องการของทันตแพทย์ทั่วไปที่ประสงค์จะเพิ่มพูนประสบการณ์การปฏิบัติงานในสาขาวิชาทันตกรรมจัดฟัน

7.2 วัตถุประสงค์เฉพาะ

7.2.1 มีความรู้ความชำนาญอย่างสูงทางทันตกรรมจัดฟันในภาคทฤษฎีและภาคปฏิบัติ ทั้งในแนวกว้างและแนวลึก

7.2.2 ตรวจ วิเคราะห์ และวินิจฉัยความผิดปกติของการสบฟัน โครงสร้างใบหน้า ขากรรไกร ตามหลักเกณฑ์ทางวิทยาศาสตร์และความรู้พื้นฐานที่ทันสมัย

7.2.3 จำแนกความผิดปกติของการพัฒนาการสบฟันที่มีผลต่อการเจริญเติบโตโครงสร้างใบหน้าและขากรรไกร สามารถจัดการวางแผนและทำนายผลการรักษาได้

7.2.4 ให้การรักษาทางทันตกรรมจัดฟันเบื้องต้นถึงชนิดซับซ้อนได้ รวมทั้งให้คำปรึกษาแก่ทันตแพทย์ที่เกี่ยวข้องเพื่อประโยชน์ของผู้ป่วย

7.2.5 ให้ความร่วมมือในการวางแผนการรักษาและให้การรักษาร่วมกับทันตแพทย์เฉพาะทางสาขาอื่นได้อย่างดี

7.2.6 มีความรับผิดชอบและพัฒนาตนเองทางวิชาการเพื่อความรู้ที่ทันสมัยสม่ำเสมอ

7.2.7 มีความรู้พื้นฐานเกี่ยวกับกระบวนการทำงานวิจัยและเสนอผลงานวิจัยได้

7.2.8 มีความสามารถในการถ่ายทอดความรู้ อภิปรายปัญหาทางวิชาการอย่างมีประสิทธิภาพ

7.2.9 มีความสามารถในการวิจารณ์และประเมินผลงานวิจัยทางทันตแพทยศาสตร์

7.2.10 เข้าร่วมประชุมวิชาการนอกสถาบันในประเทศหรือต่างประเทศอย่างน้อยปีละ 1 ครั้ง

8. เป้าหมายของโครงการ

8.1. เป้าหมายการดำเนินงาน

เชิงผลผลิต (Output)	ทันตแพทย์ทั่วไปได้พัฒนาความรู้ ความสามารถด้านทันตกรรมจัดฟัน
เชิงผลลัพธ์ (Outcome)	ผู้ผ่านการฝึกอบรมสามารถสอบผ่านและได้รับวุฒิบัตร/อนุมัติบัตร แสดงความรู้ความชำนาญในการประกอบวิชาชีพทันตกรรม สาขาทันตกรรมจัดฟัน จากราชวิทยาลัยทันตแพทย์แห่งประเทศไทยและทันตแพทย์สภา

8.2 กลุ่มเป้าหมาย (รายกิจกรรม)

เป้าหมาย	หน่วยนับ	จำนวน			
		กิจกรรมที่ 1	กิจกรรมที่ 2	กิจกรรมที่ 3	กิจกรรมที่ 4
จำนวนผู้เข้าร่วมโครงการจำนวนทั้งสิ้น	คน	23	17	17	17
ผู้เข้ารับการฝึกอบรมโครงการฝึกอบรมทันตแพทย์ประจำบ้านฯ	คน	10	4	6	10
อาจารย์และวิทยากร	คน	13	13	11	-
อาจารย์และบุคลากร	คน	-	-	-	7

8.3. กิจกรรม/เนื้อหาที่/แผนการใช้จ่ายงบประมาณที่จะดำเนินการ (รายกิจกรรม)

กิจกรรม	ปีงบประมาณ 2563						ปีงบประมาณ 2564						
	เม.ย.	พ.ค.	มิ.ย.	ก.ค.	ส.ค.	ก.ย.	ต.ค.	พ.ย.	ธ.ค.	ม.ค.	มี.ค.	เม.ย.	พ.ค.
ชั้นวางแผนงาน (P)													
1. ประสานวิทยากร	↔												
2. เขียนร่างกิจกรรม	↔												
ชั้นดำเนินการ (D)													
1. เขียนกิจกรรมเสนอเพื่ออนุมัติ		↔											
2. จัดทำหนังสือเชิญวิทยากร		↔											
3. ดำเนินการตามกิจกรรม			←										
ชั้นสรุปและประเมินผล (C)													
1. ประเมินผลกิจกรรม			←										
ชั้นปรับปรุงตามผลการประเมิน(A)													
1. ติดตามปรับปรุงตามผลการประเมิน													↔

กิจกรรมที่ 1

กิจกรรม	ปีงบประมาณ 2563						ปีงบประมาณ 2564						
	เม.ย.	พ.ค.	มิ.ย.	ก.ค.	ส.ค.	ก.ย.	ต.ค.	พ.ย.	ธ.ค.	ม.ค.	มี.ค.	เม.ย.	พ.ค.
ชั้นวางแผนงาน (P)													
1. ประสานวิทยากร	↔												
2. เขียนร่างกิจกรรม		↔											
ชั้นดำเนินการ (D)													
1. เขียนกิจกรรมเสนอเพื่ออนุมัติ		↔											
2. จัดทำหนังสือเชิญวิทยากร		↔											
3. ดำเนินการตามกิจกรรม			←										
ชั้นสรุปและประเมินผล (C)													
1. ประเมินผลกิจกรรม			←										
ชั้นปรับปรุงตามผลการประเมิน(A)													
1. ติดตามปรับปรุงตามผลการประเมิน													↔

กิจกรรมที่ 2

กิจกรรม	ปีงบประมาณ 2563						ปีงบประมาณ 2564						
	เม.ย.	พ.ค.	มิ.ย.	ก.ค.	ส.ค.	ก.ย.	ต.ค.	พ.ย.	ธ.ค.	ม.ค.	มี.ค.	เม.ย.	พ.ค.
ชั้นวางแผนงาน (P) 1. ประสานวิทยากร 2. เขียนร่างกิจกรรม		↔											
ชั้นดำเนินการ (D) 1. เขียนกิจกรรมเสนอเพื่ออนุมัติ 2. จัดทำหนังสือเชิญวิทยากร 3. ดำเนินการตามกิจกรรม		↔											
ชั้นสรุปและประเมินผล (C) 1. ประเมินผลกิจกรรม			↔										
ชั้นปรับปรุงตามผลการประเมิน(A) 1. ติดตามปรับปรุงตามผลการประเมิน			↔										

กิจกรรมที่ 3

กิจกรรม	ปีงบประมาณ 2563						ปีงบประมาณ 2564						
	เม.ย.	พ.ค.	มิ.ย.	ก.ค.	ส.ค.	ก.ย.	ต.ค.	พ.ย.	ธ.ค.	ม.ค.	มี.ค.	เม.ย.	พ.ค.
ชั้นวางแผนงาน (P) 1. ประสานวิทยากร 2. เขียนร่างกิจกรรม	↔												
ชั้นดำเนินการ (D) 1. เขียนกิจกรรมเสนอเพื่ออนุมัติ 2. จัดทำหนังสือเชิญวิทยากร 3. ดำเนินการตามกิจกรรม		↔					↔		↔				
ชั้นสรุปและประเมินผล (C) 1. ประเมินผลกิจกรรม								↔					
ชั้นปรับปรุงตามผลการประเมิน(A) 1. ติดตามปรับปรุงตามผลการประเมิน								↔					

กิจกรรมที่ 4

กิจกรรม	ปีงบประมาณ 2563						ปีงบประมาณ 2564						
	เม.ย.	พ.ค.	มิ.ย.	ก.ค.	ส.ค.	ก.ย.	ต.ค.	พ.ย.	ธ.ค.	ม.ค.	มี.ค.	เม.ย.	พ.ค.
ชั้นวางแผนงาน (P) 1. ประธานวิทยากร 2. เขียนร่างกิจกรรม	↔												
ชั้นดำเนินการ (D) 1. เขียนกิจกรรมเสนอเพื่ออนุมัติ 2. ดำเนินการตามกิจกรรม		↔											↔
ชั้นสรุปและประเมินผล (C) 1. ประเมินผลกิจกรรม													↔
ชั้นปรับปรุงตามผลการประเมิน(A) 1. ติดตามปรับปรุงตามผลการประเมิน													↔

9. งบประมาณ

9.1 แหล่งงบประมาณ

งบประมาณเงินรับฝากรายได้ 2,077,932.09 บาท

แหล่งงบประมาณ : เบิกจากเงินงบประมาณรายได้ ประจำปีงบประมาณ 2563 และประจำปีงบประมาณ 2564 แผนงานบริการวิชาการแก่สังคม งานบริการวิชาการแก่ชุมชน สำนักงานเลขาธิการคณะทันตแพทยศาสตร์ กองทุนอื่น กองทุนเงินออกงบประมาณ เงินรับฝาก เงินรับฝากรายได้ โครงการฝึกอบรมทันตแพทย์ประจำบ้าน เพื่อวุฒิบัตร/อนุมัติบัตรแสดงความรู้ความชำนาญในการประกอบวิชาชีพทันตกรรม สาขาทันตกรรมจัดฟัน

ข้อมูล	รายการ	จำนวนเงิน (บาท)
รายรับ	1. ยอดยกมาจากปีการศึกษา 2562	977,932.09
	2. ค่าลงทะเบียนสำหรับผู้เข้าฝึกอบรม รุ่นที่ 3 ปีการศึกษา 2562 (250,000 บาท x 4 ราย)	1,000,000.00
	3. เงินสนับสนุนงานวิจัยของผู้ฝึกอบรมจากราชวิทยาลัยทันตแพทย์แห่งประเทศไทย (10,000 บาท x 4 ราย)	40,000
	4. ค่าลงทะเบียนรักษาสุขภาพการเป็นผู้เข้าร่วมฝึกอบรม (10,000 x 6 ราย)	60,000
	รวมรายรับ	2,077,932.09
รายจ่าย	1. ค่าใช้จ่าย	
	1.1 หักร้อยละ 10 ให้แก่มหาวิทยาลัยนเรศวร (ค่าลงทะเบียนข้อ 2) (1,000,000 บาท x 10%)	106,000
	1.2 หักร้อยละ 10 ให้แก่มหาวิทยาลัยนเรศวร (ค่าลงทะเบียนข้อ 4) (60,000 บาท x 10%)	
	2. งบบุคลากร	
	ลูกจ้างประจำโครงการฯ จำนวน 2 ราย (11,400 x 2 ราย x 12 เดือน)	273,600
	3. ค่าตอบแทน ใช้สอย และวัสดุ	
	3.1 ค่าตอบแทน	
3.1.1 ค่าตอบแทนสำหรับวิทยากร	400,000	
3.1.2 ค่าตอบแทนสำหรับผู้ปฏิบัติงานนอกเวลาราชการ	5,000	

ข้อมูล	รายการ	จำนวนเงิน (บาท)
	3.2 ค่าใช้สอย	
	3.2.1 ค่าประกันสังคม จำนวน 2 ราย (570 x 2 ราย x 12 เดือน)	13,680
	3.2.2 เงินสมทบกองทุนเงินทดแทนประจำปี พ.ศ. 2564 จำนวน 2 ราย	2,000
	3.2.3 ค่าใช้จ่ายสำหรับผู้เข้ารับการฝึกอบรม เข้าร่วมการประชุม อบรม สัมมนาวิชาการในประเทศ ได้แก่ ค่าลงทะเบียน ค่าที่พัก ค่าพาหนะเดินทาง โดยเบิกจ่ายตามจริงไม่เกิน 20,000 บาท ต่อราย/ปี หรือไม่เกิน 60,000 บาทต่อรายตลอดหลักสูตรการฝึกอบรม	214,379.16
	3.2.4 ค่าเดินทางไปราชการสำหรับบุคลากรคณะทันตแพทยศาสตร์ (สำหรับเดินทางไปราชการภายในประเทศ)	30,000
	3.2.5 ค่าเดินทางมาราชการสำหรับวิทยากร (นอกมหาวิทยาลัยนเรศวร)	300,000
	3.2.6 ค่าเช่ารถ/ค่าเช่าสถานที่/ค่าเช่าอุปกรณ์โสตทัศนศึกษา/ค่าเบี้ยเลี้ยง	30,000
	3.2.7 ค่ารับรอง	10,000
	3.2.8 ค่าของที่ระลึก	10,000
	3.3 ค่าวัสดุ	
	3.3.1 วัสดุวิทยาศาสตร์หรือการแพทย์/วัสดุสิ้นเปลือง/วัสดุโฆษณาและเผยแพร่/วัสดุเครื่องแต่งกาย/วัสดุสำนักงาน/วัสดุคอมพิวเตอร์/วัสดุก่อสร้าง/วัสดุไฟฟ้าและวิทยุ/วัสดุงานบ้านงานครัว/วัสดุการเกษตร/วัสดุเชื้อเพลิงและหล่อลื่น/วัสดุอื่น ๆ	600,000
	3.3.2 ค่าวัสดุสำหรับสนับสนุนงานวิจัยของผู้ฝึกอบรมจากราชวิทยาลัยทันตแพทย์แห่งประเทศไทย	40,000
	3.4 ค่าใช้จ่ายอื่น ๆ	
	3.4.1 ค่าใช้จ่ายอื่น ๆ (ตามที่โครงการฯ มีความจำเป็นต้องใช้)	43,272.93
รายจ่าย	4. ค่าครุภัณฑ์	
	4.1 ครุภัณฑ์วิทยาศาสตร์และการแพทย์/ครุภัณฑ์ประกอบอาคาร/ครุภัณฑ์สำนักงาน/ครุภัณฑ์โฆษณาและเผยแพร่/ครุภัณฑ์คอมพิวเตอร์ (ที่เกี่ยวข้องกับผู้เข้ารับการฝึกอบรม)	-
	รวมค่าใช้จ่าย	2,077,932.09

หมายเหตุ: 1. ขอถัวเฉลี่ยจ่ายทุกรายการ
2. กรณีค่าใช้จ่ายสำหรับผู้เข้ารับการฝึกอบรม (ข้อ 3.2.3) เมื่อใช้ในปีการศึกษานั้น ๆ ไม่หมด สามารถนำเงินส่วนที่เหลือมาใช้สะสมได้อีกในปีถัดไป
3. เมื่อมีกำหนดการเดินทางไปราชการจะแจ้งให้ทราบอีกครั้ง
4. กรณีค่าใช้จ่ายสำหรับผู้เข้ารับการฝึกอบรม (ข้อ 3.3.2) เมื่อใช้ในปีการศึกษานั้น ๆ ไม่หมด สามารถนำเงินส่วนที่เหลือมาใช้สะสมได้อีกในปีถัดไป

งบประมาณกิจกรรมที่ 1

รายการ	เงินงบประมาณรายได้รับฝาก (บาท)
1. ค่าตอบแทนวิทยากร 8 คน อัตราชั่วโมงละ 600 บาท	264,600
2. ค่าเดินทางวิทยากร โดยเบิกตามสิทธิ์	150,000
รวม	414,600

หมายเหตุ: ขอถัวเฉลี่ยจ่ายทุกรายการ

งบประมาณกิจกรรมที่ 2

รายการ	เงินงบประมาณรายได้รับฝาก (บาท)
1. ค่าตอบแทนวิทยากร 3 ราย จากภายนอก มน. อัตรา 600 บาท/ชั่วโมง (3 ราย x 600 บาท x 6 ชั่วโมง)	10,800
2. ค่าเดินทาง (ไป-กลับ) ของวิทยากร (๓ ราย) จากภายนอก มน. (เบิกตามสิทธิ์)	35,600
3. ค่าที่พัก 1 คืน สำหรับวิทยากร (๓ ราย) จากภายนอก มน. (เบิกตามสิทธิ์)	3,600
4. ค่าเลี้ยงรับรองสำหรับวิทยากร (๓ ราย) จากภายนอก มน. (เบิกตามสิทธิ์)	750
5. ค่าวัสดุสำนักงาน	600
รวม	51,350

หมายเหตุ: ขอถัวเฉลี่ยจ่ายทุกรายการ

งบประมาณกิจกรรมที่ 3

รายการ	เงินงบประมาณรายได้รับฝาก (บาท)
1. ค่าตอบแทนวิทยากร 7 ราย (จำนวน 6 ชั่วโมง อัตรา 600 บาท/ชั่วโมง) (600 บาท x 6 ชั่วโมง x 7 ราย)	25,200
2. ค่าเดินทาง (ไป-กลับ) ของวิทยากร (7 ราย) โดยเบิกตามสิทธิ์	50,000
3. ค่าที่พัก 1 คืน สำหรับวิทยากร (7 ราย) โดยเบิกตามสิทธิ์	8,400
4. ค่าเลี้ยงรับรองสำหรับวิทยากร (7 ราย) โดยเบิกตามสิทธิ์	2,140
5. ค่าวัสดุสำนักงาน	1,000
6. ค่าของที่ระลึก	5,000
รวม	91,740

หมายเหตุ: ขอถัวเฉลี่ยจ่ายทุกรายการ

งบประมาณกิจกรรมที่ 4

รายการ	เงินงบประมาณรายได้รับฝาก (บาท)
ค่าใช้จ่าย : ค่าใช้จ่ายในการเดินทางไปราชการ	
1. ค่าเบี้ยเลี้ยง - ค่าเบี้ยเลี้ยง สำหรับพนักงานขับรถ (จำนวน 1 คน คนละ 240 บาท)	2,880 บาท (240 บาท x 1 คน x 12 เดือน)
2. ค่าเช่ารถตู้พร้อมน้ำมันเชื้อเพลิงและพนักงานขับรถ	15,600 บาท
3. ค่าวัสดุเชื้อเพลิงและล้อสิ้น	21,520 บาท
รวม	40,000 บาท

หมายเหตุ: ขอถัวเฉลี่ยจ่ายทุกรายการ

10. วัน เวลา และสถานที่ในการดำเนินการ

กิจกรรม	วัน เวลา ในการจัดกิจกรรม	สถานที่จัดกิจกรรม
	มิถุนายน 2563 ถึงพฤษภาคม 2564	คณะทันตแพทยศาสตร์ มหาวิทยาลัยนเรศวร
กิจกรรมที่ 1	กรกฎาคม 2563 ถึงพฤษภาคม 2564	คณะทันตแพทยศาสตร์ มหาวิทยาลัยนเรศวร
กิจกรรมที่ 2	มิถุนายน 2563	คณะทันตแพทยศาสตร์ มหาวิทยาลัยนเรศวร
กิจกรรมที่ 3	พฤศจิกายน 2563	คณะทันตแพทยศาสตร์ มหาวิทยาลัยนเรศวร
กิจกรรมที่ 4	มิถุนายน 2563 ถึงพฤษภาคม 2564	รพ.สวรรค์ประชารักษ์ จ.นครสวรรค์

11. ตัวชี้วัดความสำเร็จโครงการ (KPI)

ประเภท	ตัวชี้วัดความสำเร็จ (KPI)
กิจกรรมที่ 1-4	
<input checked="" type="checkbox"/> ปริมาณ	ผู้เข้าร่วมกิจกรรมไม่น้อยกว่าร้อยละ 80
<input checked="" type="checkbox"/> คุณภาพ	ผู้เข้าร่วมกิจกรรมผ่านการอบรมตามวัตถุประสงค์ที่กำหนด และมีความพึงพอใจไม่น้อยกว่าร้อยละ 80
<input checked="" type="checkbox"/> เวลา	ไม่เกินระยะเวลา
<input checked="" type="checkbox"/> ต้นทุน	ไม่เกินงบประมาณที่ตั้งไว้

12. ตัวชี้วัดประกอบการประกันคุณภาพตามเกณฑ์มาตรฐาน

EdPEX หมวดที่ 3 4 และ 7

13. ผลที่คาดว่าจะได้รับ

ผลที่คาดว่าจะได้รับสำหรับกิจกรรมที่ 1

1. สามารถวางแผนการแก้ไขความพิการบนใบหน้าและกะโหลกศีรษะ ได้อย่างมีประสิทธิภาพ
2. สามารถประเมินผลระหว่างการรักษา รวมทั้งการรักษาผู้ป่วยที่ถูกส่งตัวมาเพื่อการรักษาต่อทางทันตกรรมจัดฟัน และการรักษาทางทันตกรรมจัดฟันร่วมกับการรักษาทางคลินิกอื่น ๆ ในลักษณะพหุสาขา
3. มีจรรยาบรรณของผู้ประกอบวิชาชีพและการให้บริการอย่างมีจริยธรรม

ผลที่คาดว่าจะได้รับสำหรับกิจกรรมที่ 2

ผู้เข้ารับการศึกษาสามารถสร้างสรรค์การทำงานวิจัย โครงร่างงานวิจัยและโครงการวิจัย ตามเงื่อนไขการฝึกอบรม เพื่อผู้สมัคร ให้มีความเหมาะสมและถูกต้องตามหลักการทำงานวิจัย และเป็นไปด้วยความเรียบร้อย

ผลที่คาดว่าจะได้รับสำหรับกิจกรรมที่ 3

1. สามารถประมวลความรู้ ความสามารถ และทักษะของตนเองได้ จากการรักษาผู้ป่วยที่มีปัญหาการสบฟันผิดปกติ
2. สามารถอธิบายขั้นตอนในการรักษาทางทันตกรรมจัดฟันและผลแทรกซ้อนที่อาจเกิดขึ้นจากการรักษาได้
3. สามารถใช้ทักษะความรู้และประสบการณ์ที่ได้รับจากการรักษาผู้ป่วยที่มีปัญหาการสบฟันผิดปกติ สอบวัดความรู้กับทางราชวิทยาลัยทันตแพทย์แห่งประเทศไทยได้

ผลที่คาดว่าจะได้รับสำหรับกิจกรรมที่ 4

1. ผู้เข้าร่วมโครงการได้เรียนรู้การให้บริการรักษาทางทันตกรรมจัดฟันแก่ผู้ป่วยปากแหว่งเพดานโหว่
2. ผู้เข้าร่วมโครงการได้เรียนรู้การทำงานร่วมกันเป็นทีม
3. ผู้เข้าร่วมโครงการได้รับความรู้ถึงวิทยาการใหม่ ๆ ในการรักษาผู้ป่วยปากแหว่งเพดานโหว่
4. ผู้ป่วยปากแหว่งเพดานโหว่ได้รับการรักษาที่ดี ถูกต้อง เหมาะสมตามหลักวิชาการ

โครงการตามแผนปฏิบัติการประจำปีงบประมาณ พ.ศ. 2564 มหาวิทยาลัยนเรศวร

หน่วยงาน คณะทันตแพทยศาสตร์

1. รหัสโครงการ ทพ.1004/64

ชื่อโครงการ โครงการฝึกอบรมทันตแพทย์ประจำบ้าน เพื่อผู้สมัคร/อนุมัติบัตรแสดงความรู้ความชำนาญในการประกอบวิชาชีพทันตกรรม สาขาทันตกรรมจัดฟัน รุ่นที่ 3 ปีการศึกษา 2564 (ต่อเนื่องปีการศึกษา 2563)

- 1.1 กิจกรรมที่ 1 กิจกรรมอบรมเชิงปฏิบัติการ เรื่อง “คลินิกทันตกรรมจัดฟัน”
- 1.2 กิจกรรมที่ 2 กิจกรรมสัมมนาเชิงวิชาการ เรื่อง “งานวิจัยของทันตแพทย์ประจำบ้าน รุ่นที่ 3”
- 1.3 กิจกรรมที่ 3 กิจกรรมอบรมเชิงวิชาการ เรื่อง “ทวนสอบความรู้ปากเปล่า”
- 1.4 กิจกรรมที่ 4 กิจกรรมการให้บริการทันตกรรมจัดฟันนอกสถานที่

Value Chain ต้นน้ำ กลางน้ำ ปลายน้ำ

2. ความสอดคล้องกับพันธกิจมหาวิทยาลัย

- | | |
|---|--|
| <input checked="" type="checkbox"/> การผลิตบัณฑิต.....หลัก.....รอง | <input checked="" type="checkbox"/> การวิจัย.....หลัก.....รอง |
| <input checked="" type="checkbox"/> การบริการวิชาการแก่สังคม.....หลัก.....รอง | <input type="checkbox"/> การทำนุบำรุงศิลปวัฒนธรรม.....หลัก.....รอง |
| <input type="checkbox"/> การบริหารจัดการ.....หลัก.....รอง | |

3. ความสอดคล้องกับแผนระดับต่างๆ

3.1 ยุทธศาสตร์การพัฒนามหาวิทยาลัยแผนพัฒนามหาวิทยาลัยนเรศวร ฉบับที่ 12 พ.ศ.2560-2564 ฉบับปรับปรุง (พ.ศ.2563-2564)

- ยุทธศาสตร์ที่ 1 การผลิตบัณฑิตให้มีคุณภาพ
กลยุทธ์ที่ 1.1 แนวทางการขับเคลื่อนที่ 1.1.2 ตัวชี้วัดที่ 1.1.2.3 หลัก.....รอง.....
กลยุทธ์ที่ 1.4 แนวทางการขับเคลื่อนที่ 1.4.1 ตัวชี้วัดที่ 1.4.1.1 และ 1.4.1.2 หลัก.....รอง.....
- ยุทธศาสตร์ที่ 2 การเพิ่มขีดความสามารถการวิจัย เพื่อสร้างนวัตกรรมสู่ความเป็นเลิศ
กลยุทธ์ที่ 2.1 แนวทางการขับเคลื่อนที่ 2.1.1 ตัวชี้วัดที่ 2.1.1.3 และ 2.1.1.4 หลัก.....รอง.....
- ยุทธศาสตร์ที่ 3 การเสริมสร้างศักยภาพการให้บริการวิชาการเพื่อสร้างความเข้มแข็งให้แก่ชุมชน
กลยุทธ์ที่ 3.1 แนวทางการขับเคลื่อนที่ 3.1.1 ตัวชี้วัดที่ 3.1.1.1 และ 3.1.1.4 หลัก.....รอง.....
- ยุทธศาสตร์ที่ 4 การส่งเสริมการทำนุบำรุงศิลปและวัฒนธรรม เพื่ออนุรักษ์ สืบสานและเชื่อมโยงกับประเพณีของท้องถิ่น

กลยุทธ์ที่.....แนวทางการขับเคลื่อน.....ตัวชี้วัดที่.....หลัก.....รอง.....

- ยุทธศาสตร์ที่ 5 การบริหารจัดการเชิงบูรณาการเพื่อความเข้มแข็งและยั่งยืน
กลยุทธ์ที่.....แนวทางการขับเคลื่อน.....ตัวชี้วัดที่.....หลัก.....รอง.....

3.2 แผนพัฒนาฯ ของคณะ/หน่วยงาน

- เป้าประสงค์ที่ 1 กลยุทธ์ที่ 1.1 มาตรการที่ 1.1.1
กลยุทธ์ที่ 1.2 มาตรการที่ 1.2.1
กลยุทธ์ที่ 1.7 มาตรการที่ 1.7.2 และ 1.7.7
- เป้าประสงค์ที่ 5 กลยุทธ์ที่ 5.1 มาตรการที่ 5.1.1 และ 5.1.12

4. ภาพรวมโครงการ/การดำเนินงาน

- 4.1 ลักษณะการดำเนินงาน โครงการ การดำเนินงาน
- 4.2 ภายใต้อำนาจ แผนงานบริการวิชาการแก่สังคม
- 4.3 ลักษณะโครงการ โครงการที่ใช้งบประมาณ โครงการที่ไม่ใช้งบประมาณ
- 4.4 วิธีการดำเนินงาน ดำเนินการเอง จัดจ้าง
- 4.5 รหัส GFMS ของโครงการ(ถ้ามี)

5. ผู้รับผิดชอบ

- 5.1 หน่วยงานที่รับผิดชอบ สาขาวิชาทันตกรรมจัดฟัน ภาควิชาทันตกรรมป้องกัน
- 5.2 ผู้รับผิดชอบ ผู้ช่วยศาสตราจารย์ ทันตแพทย์หญิง รัชวรรณ ตันศลารักษ์ โทร 6066
- รองศาสตราจารย์ ทันตแพทย์ ดร.ทศพล ปิยะปัทมินทร์ โทร 6066
- อาจารย์ ร้อยโท ทันตแพทย์หญิง แสงดาว ศิริเจริญพันธ์ โทร 6066
- อาจารย์ ทันตแพทย์ อภิวัฒน์ เศรษฐศุภพนา โทร 6066
- 5.3 ผู้ประสานงาน นางสาวณัฐยาภรณ์ คำเหลือง โทร 6066

6. หลักการและเหตุผล

โครงการฝึกอบรมทันตแพทย์ประจำบ้านเพื่อวุฒิบัตร/อนุมัติบัตรแสดงความรู้ความชำนาญในการประกอบวิชาชีพทันตกรรม สาขาทันตกรรมจัดฟัน รุ่นที่ 1 ในปีการศึกษา 2557 รุ่นที่ 2 ปีการศึกษา 2559 และรุ่นที่ 3 ปีการศึกษา 2562 ซึ่งผู้เข้ารับการฝึกอบรมต้องศึกษาต่อเนื่อง 3 ปี แต่ไม่เกิน 6 ปี และเพื่อรองรับความต้องการของทันตแพทย์ทั่วไปที่ประสงค์จะเพิ่มพูนประสบการณ์การปฏิบัติงานในสาขาวิชาทันตกรรมจัดฟัน นั้น

และในปีการศึกษา 2564 คณะทันตแพทยศาสตร์ มหาวิทยาลัยนเรศวร ได้ดำเนินโครงการต่อเนื่องจากปีการศึกษา 2563 ซึ่งผู้เข้าร่วมโครงการฝึกอบรมดังกล่าว เป็นผู้เข้ารับการฝึกอบรม รุ่นที่ 3 (ผู้เข้าร่วมโครงการไม่ได้เรียนควบคู่กับหลักสูตรวิทยาศาสตร์มหาบัณฑิต สาขาทันตแพทยศาสตร์)

ทั้งนี้ ผู้ผ่านการฝึกอบรมโครงการฝึกอบรมทันตแพทย์ประจำบ้าน เพื่อวุฒิบัตร/อนุมัติบัตรแสดงความรู้ความชำนาญในการประกอบวิชาชีพทันตกรรม สาขาทันตกรรมจัดฟัน สามารถสมัครสอบเพื่อวุฒิบัตร/อนุมัติบัตร สาขาทันตกรรมจัดฟัน ซึ่งมีการจัดสอบทุกปีโดยคณะกรรมการฝึกอบรมและสอบสาขาทันตกรรมจัดฟันร่วมกับราชวิทยาลัยทันตแพทย์แห่งประเทศไทย และทันตแพทย์สภา

7. วัตถุประสงค์

7.1 วัตถุประสงค์ทั่วไป

เพื่อฝึกอบรมทันตแพทย์ทั่วไปให้มีความรู้ ความชำนาญเฉพาะทางในสาขาทันตกรรมจัดฟันที่ได้มาตรฐานในระดับสากล มีเจตคติที่ดีต่อวิชาชีพ มีคุณธรรมและจริยธรรม มีมนุษยสัมพันธ์ที่ดีต่อผู้ป่วยและผู้เกี่ยวข้องทุกระดับ โดยคำนึงถึงความก้าวหน้าและปรับปรุงตนเองอย่างสม่ำเสมอด้านวิชาการ เพื่อประโยชน์ต่อสังคมและประเทศชาติและเพื่อรองรับความต้องการของทันตแพทย์ทั่วไปที่ประสงค์จะเพิ่มพูนประสบการณ์การปฏิบัติงานในสาขาวิชาทันตกรรมจัดฟัน

7.2 วัตถุประสงค์เฉพาะ

- 7.2.1 มีความรู้ความชำนาญอย่างสูงทางทันตกรรมจัดฟันในภาคทฤษฎีและภาคปฏิบัติ ทั้งในแนวกว้างและแนวลึก
- 7.2.2 ตรวจ วิเคราะห์ และวินิจฉัยความผิดปกติของการสบฟัน โครงสร้างใบหน้า ขากรรไกร ตามหลักเกณฑ์ทางวิทยาศาสตร์และความรู้พื้นฐานที่ทันสมัย
- 7.2.3 จำแนกความผิดปกติของการพัฒนาการสบฟันที่มีผลต่อการเจริญเติบโตโครงสร้างใบหน้าและขากรรไกร สามารถจัดการวางแผนและทำนายผลการรักษาได้

7.2.4 ให้การรักษาทางทันตกรรมจัดฟันเบื้องต้นถึงชนิดซับซ้อนได้ รวมทั้งให้คำปรึกษาแก่ทันตแพทย์ที่เกี่ยวข้องเพื่อประโยชน์ของผู้ป่วย

7.2.5 ให้ความร่วมมือในการวางแผนการรักษาและให้การรักษาร่วมกับทันตแพทย์เฉพาะทางสาขาอื่นได้อย่างดี

7.2.6 มีความรับผิดชอบและพัฒนาตนเองทางวิชาการเพื่อความรู้ที่ทันสมัยสม่ำเสมอ

7.2.7 มีความรู้พื้นฐานเกี่ยวกับกระบวนการทำงานวิจัยและเสนอผลงานวิจัยได้

7.2.8 มีความสามารถในการถ่ายทอดความรู้ อภิปรายปัญหาทางวิชาการอย่างมีประสิทธิภาพ

7.2.9 มีความสามารถในการวิจารณ์และประเมินผลงานวิจัยทางทันตแพทยศาสตร์

7.2.10 เข้าร่วมประชุมวิชาการนอกสถาบันในประเทศหรือต่างประเทศอย่างน้อยปีละ 1 ครั้ง

8. เป้าหมายของโครงการ

8.1. เป้าหมายการดำเนินงาน

เชิงผลผลิต (Output)	ทันตแพทย์ทั่วไปได้พัฒนาความรู้ ความสามารถด้านทันตกรรมจัดฟัน
เชิงผลลัพธ์ (Outcome)	ผู้ผ่านการฝึกอบรมสามารถสอบผ่านและได้รับวุฒิบัตร/อนุมัติบัตร แสดงความรู้ความชำนาญในการประกอบวิชาชีพทันตกรรม สาขาทันตกรรมจัดฟัน จากราชวิทยาลัยทันตแพทย์แห่งประเทศไทยและทันตแพทยสภา

8.2 กลุ่มเป้าหมาย (รายกิจกรรม)

เป้าหมาย	หน่วยนับ	จำนวน			
		กิจกรรมที่ 1	กิจกรรมที่ 2	กิจกรรมที่ 3	กิจกรรมที่ 4
จำนวนผู้เข้าร่วมโครงการจำนวนทั้งสิ้น	คน	17	17	15	11
ผู้เข้ารับการฝึกอบรมโครงการฝึกอบรมทันตแพทย์ประจำบ้านฯ	คน	4	4	4	4
อาจารย์	คน	13	13	11	-
อาจารย์และบุคลากร	คน	-	-	-	7

8.3. กิจกรรม/เนื้อหาที่/แผนการใช้จ่ายงบประมาณที่จะดำเนินการ (รายกิจกรรม)

กิจกรรม	ปีงบประมาณ 2564						ปีงบประมาณ 2565						
	เม.ย.	พ.ค.	มิ.ย.	ก.ค.	ส.ค.	ก.ย.	ต.ค.	พ.ย.	ธ.ค.	ม.ค.	มี.ค.	เม.ย.	พ.ค.
ชั้นวางแผนงาน (P)													
1. ประสานวิทยากร	↔												
2. เขียนร่างกิจกรรม	↔												
ชั้นดำเนินการ (D)													
1. เขียนกิจกรรมเสนอเพื่ออนุมัติ		↔											
2. จัดทำหนังสือเชิญวิทยากร		↔											
3. ดำเนินการตามกิจกรรม			←										→
ชั้นสรุปและประเมินผล (C)													
1. ประเมินผลกิจกรรม			←										→
ชั้นปรับปรุงตามผลการประเมิน(A)													
1. ติดตามปรับปรุงตามผลการประเมิน													↔

กิจกรรมที่ 1

กิจกรรม	ปีงบประมาณ 2564						ปีงบประมาณ 2565						
	เม.ย.	พ.ค.	มิ.ย.	ก.ค.	ส.ค.	ก.ย.	ต.ค.	พ.ย	ธ.ค.	ม.ค	มี.ค	เม.ย.	พ.ค.
ชั้นวางแผนงาน (P) 1. ประธานวิทยากร 2. เขียนร่างกิจกรรม	↔												
ชั้นดำเนินการ (D) 1. เขียนกิจกรรมเสนอเพื่ออนุมัติ 2. จัดทำหนังสือเชิญวิทยากร 3. ดำเนินการตามกิจกรรม		↔											
ชั้นสรุปและประเมินผล (C) 1. ประเมินผลกิจกรรม													
ชั้นปรับปรุงตามผลการประเมิน(A) 1. ติดตามปรับปรุงตามผลการประเมิน													↔

กิจกรรมที่ 2

กิจกรรม	ปีงบประมาณ 2564						ปีงบประมาณ 2565						
	เม.ย.	พ.ค.	มิ.ย.	ก.ค.	ส.ค.	ก.ย.	ต.ค.	พ.ย	ธ.ค.	ม.ค	มี.ค	เม.ย.	พ.ค.
ชั้นวางแผนงาน (P) 1. ประธานวิทยากร 2. เขียนร่างกิจกรรม		↔											
ชั้นดำเนินการ (D) 1. เขียนกิจกรรมเสนอเพื่ออนุมัติ 2. จัดทำหนังสือเชิญวิทยากร 3. ดำเนินการตามกิจกรรม		↔											
ชั้นสรุปและประเมินผล (C) 1. ประเมินผลกิจกรรม													↔
ชั้นปรับปรุงตามผลการประเมิน(A) 1. ติดตามปรับปรุงตามผลการประเมิน													↔

กิจกรรมที่ 3

กิจกรรม	ปีงบประมาณ 2564						ปีงบประมาณ 2565						
	เม.ย.	พ.ค.	มิ.ย.	ก.ค.	ส.ค.	ก.ย.	ต.ค.	พ.ย.	ธ.ค.	ม.ค.	มี.ค.	เม.ย.	พ.ค.
ชั้นวางแผนงาน (P)													
1. ประสานวิทยากร	↔												
2. เขียนร่างกิจกรรม	↔												
ชั้นดำเนินการ (D)													
1. เขียนกิจกรรมเสนอเพื่ออนุมัติ		↔											
2. จัดทำหนังสือเชิญวิทยากร							↔						
3. ดำเนินการตามกิจกรรม											↔		
ชั้นสรุปและประเมินผล (C)													
1. ประเมินผลกิจกรรม											↔		
ชั้นปรับปรุงตามผลการประเมิน(A)													
1. ติดตามปรับปรุงตามผลการประเมิน											↔		

กิจกรรมที่ 4

กิจกรรม	ปีงบประมาณ 2564						ปีงบประมาณ 2565						
	เม.ย.	พ.ค.	มิ.ย.	ก.ค.	ส.ค.	ก.ย.	ต.ค.	พ.ย.	ธ.ค.	ม.ค.	มี.ค.	เม.ย.	พ.ค.
ชั้นวางแผนงาน (P)													
1. ประสานวิทยากร	↔												
2. เขียนร่างกิจกรรม	↔												
ชั้นดำเนินการ (D)													
1. เขียนกิจกรรมเสนอเพื่ออนุมัติ		↔											
2. ดำเนินการตามกิจกรรม													
ชั้นสรุปและประเมินผล (C)													
1. ประเมินผลกิจกรรม													
ชั้นปรับปรุงตามผลการประเมิน(A)													
1. ติดตามปรับปรุงตามผลการประเมิน													↔

9. งบประมาณ

9.1 แหล่งงบประมาณ (ยังไม่ทราบรายละเอียดค่าใช้จ่าย)

แหล่งงบประมาณ : เบิกจากเงินงบประมาณรายได้ ประจำปีงบประมาณ 2564 และประจำปีงบประมาณ 2565
 แผนงานบริการวิชาการแก่สังคม งานบริการวิชาการแก่ชุมชน สำนักงานเลขาธิการคณะทันตแพทยศาสตร์ กองทุนอื่น กองทุน
 เงินนอกงบประมาณ เงินรับฝาก เงินรับฝากรายได้ โครงการฝึกอบรมทันตแพทย์ประจำบ้าน เพื่อวุฒิบัตร/อนุมัติบัตรแสดง
 ความรู้ความชำนาญในการประกอบวิชาชีพทันตกรรม สาขาทันตกรรมจัดฟัน

10. วัน เวลา และสถานที่ในการดำเนินการ

วัน เวลา ในการจัดกิจกรรม	สถานที่จัดกิจกรรม
มิถุนายน 2564 ถึง พฤษภาคม 2565	คณะทันตแพทยศาสตร์ มหาวิทยาลัยนเรศวร

11. ตัวชี้วัดความสำเร็จโครงการ (KPI)

ประเภท	ตัวชี้วัดความสำเร็จ (KPI)
<input checked="" type="checkbox"/> ปริมาณ	ผู้เข้าร่วมกิจกรรมไม่น้อยกว่าร้อยละ 80
<input checked="" type="checkbox"/> คุณภาพ	ผู้เข้าร่วมกิจกรรมผ่านการอบรมตามวัตถุประสงค์ที่กำหนด
<input checked="" type="checkbox"/> เวลา	ไม่เกินระยะเวลา
<input checked="" type="checkbox"/> ต้นทุน	ไม่เกินงบประมาณที่ตั้งไว้

12. ตัวชี้วัดประกอบการประกันคุณภาพตามเกณฑ์มาตรฐาน

EdPEx หมวดที่ 3 4 และ 7

13. ผลที่คาดว่าจะได้รับ

ผลที่คาดว่าจะได้รับสำหรับกิจกรรมที่ 1

1. สามารถวางแผนการแก้ไขความพิการบนใบหน้าและกะโหลกศีรษะ ได้อย่างมีประสิทธิภาพ
2. สามารถประเมินผลระหว่างการรักษา รวมทั้งการรักษาผู้ป่วยที่ถูกส่งตัวมาเพื่อการรักษาต่อทางทันตกรรมจัดฟัน และการรักษาทางทันตกรรมจัดฟันร่วมกับการรักษาทางคลินิกอื่น ๆ ในลักษณะพหุสาขา
3. มีจรรยาบรรณของผู้ประกอบวิชาชีพและการให้บริการอย่างมีจริยธรรม

ผลที่คาดว่าจะได้รับสำหรับกิจกรรมที่ 2

ผู้เข้ารับการศึกษาสามารถสร้างสรรค์การทำงานวิจัย ตามเงื่อนไขการฝึกอบรมเพื่อผู้สมัคร ให้มีความเหมาะสมและถูกต้องตามหลักการงานวิจัย และเป็นไปด้วยความเรียบร้อย

ผลที่คาดว่าจะได้รับสำหรับกิจกรรมที่ 3

1. สามารถประมวลความรู้ ความสามารถ และทักษะของตนเองได้ จากการรักษาผู้ป่วยที่มีปัญหาการสบฟันผิดปกติ
2. สามารถอธิบายขั้นตอนในการรักษาทางทันตกรรมจัดฟันและผลแทรกซ้อนที่อาจเกิดขึ้นจากการรักษาได้
3. สามารถใช้ทักษะความรู้และประสบการณ์ที่ได้รับจากการรักษาผู้ป่วยที่มีปัญหาการสบฟันผิดปกติ สอบวัดความรู้กับทางราชวิทยาลัยทันตแพทย์แห่งประเทศไทยได้

ผลที่คาดว่าจะได้รับสำหรับกิจกรรมที่ 4

1. ผู้เข้าร่วมโครงการได้เรียนรู้การให้บริการรักษาทางทันตกรรมจัดฟันแก่ผู้ป่วยปากแหว่งเพดานโหว่
2. ผู้เข้าร่วมโครงการได้เรียนรู้การทำงานร่วมกันเป็นทีม
3. ผู้เข้าร่วมโครงการได้รับความรู้ถึงวิทยาการใหม่ๆ ในการรักษาผู้ป่วยปากแหว่งเพดานโหว่
4. ผู้ป่วยปากแหว่งเพดานโหว่ได้รับการรักษาที่ดี ถูกต้อง เหมาะสมตามหลักวิชาการ

โครงการตามแผนปฏิบัติการประจำปีงบประมาณ พ.ศ. 2564 มหาวิทยาลัยนเรศวร

หน่วยงาน คณะทันตแพทยศาสตร์

1. รหัสโครงการ ทพ.1005/64

ชื่อโครงการ โครงการเพิ่มพูนความรู้และทักษะการรักษาพื้นฐานด้วยรากฟันเทียม

Value Chain ต้นน้ำ กลางน้ำ ปลายน้ำ

2. ความสอดคล้องกับพันธกิจมหาวิทยาลัย

- การผลิตบัณฑิต.....✓.....หลัก.....รอง การวิจัย.....หลัก.....รอง
- การบริการวิชาการแก่สังคม.....หลัก..... ✓.....รอง การทำนุบำรุงศิลปวัฒนธรรม.....หลัก.....รอง
- การบริหารจัดการ.....หลัก.....รอง

3. ความสอดคล้องกับแผนระดับต่างๆ

3.1 ยุทธศาสตร์การพัฒนามหาวิทยาลัยแผนพัฒนาการศึกษามหาวิทยาลัยนเรศวร ฉบับที่ 12 พ.ศ.2560-2564 ฉบับปรับปรุง (พ.ศ.2563-2564)

- ยุทธศาสตร์ที่ 1 การผลิตบัณฑิตให้มีคุณภาพ
กลยุทธ์ที่ 1.3 แนวทางการขับเคลื่อนที่ 1.3.1 ตัวชี้วัดที่ 1.3.1.1 หลัก...✓...รอง.....
- ยุทธศาสตร์ที่ 2 การเพิ่มขีดความสามารถการวิจัย เพื่อสร้างนวัตกรรมสู่ความเป็นเลิศ
กลยุทธ์ที่.....แนวทางการขับเคลื่อนที่.....ตัวชี้วัดที่.....หลัก.....รอง.....
- ยุทธศาสตร์ที่ 3 การเสริมสร้างศักยภาพการให้บริการวิชาการเพื่อสร้างความเข้มแข็งให้แก่ชุมชน
กลยุทธ์ที่ 3.2 แนวทางการขับเคลื่อนที่ 3.2.1 ตัวชี้วัดที่ 3.2.1.1 หลัก.....รอง.. ✓ ...
- ยุทธศาสตร์ที่ 4 การส่งเสริมการทำนุบำรุงศิลปะและวัฒนธรรม เพื่ออนุรักษ์ สืบสานและเชื่อมโยงกับประเพณีของท้องถิ่น
กลยุทธ์ที่.....แนวทางการขับเคลื่อน.....ตัวชี้วัดที่.....หลัก.....รอง.....
- ยุทธศาสตร์ที่ 5 การบริหารจัดการเชิงบูรณาการเพื่อความเข้มแข็งและยั่งยืน
กลยุทธ์ที่.....แนวทางการขับเคลื่อน.....ตัวชี้วัดที่.....หลัก.....รอง.....

3.2 แผนพัฒนาฯ ของคณะ/หน่วยงาน

- ประเด็นยุทธศาสตร์ที่ 1 กลยุทธ์ที่ 6,7 มาตรการที่ 1.6.5, 1.7.1

4. ภาพรวมโครงการ/การดำเนินงาน

- 4.1 ลักษณะการดำเนินงาน โครงการ การดำเนินงาน
- 4.2 ภายใต้อำนาจ แผนงานจัดการศึกษาอุดมศึกษา
- 4.3 ลักษณะโครงการ โครงการที่ใช้งบประมาณ โครงการที่ไม่ใช้งบประมาณ
- 4.4 วิธีการดำเนินงาน ดำเนินการเอง จัดจ้าง
- 4.5 รหัส GFMS ของโครงการ(ถ้ามี)

5. ผู้รับผิดชอบ

5.1 หน่วยงานที่รับผิดชอบ	สาขาปริทัศน์วิทยา ภาควิชาทันตกรรมป้องกัน	
5.2 ผู้รับผิดชอบ	ผศ.ทพญ.ดร.สดใส วิโรจนศักดิ์	โทร 6963
5.3 ผู้ประสานงาน	เลขานุการภาควิชาทันตกรรมป้องกัน	โทร 6048
5.4 ผู้รายงานผล	ผศ.ทพญ.ดร.สดใส วิโรจนศักดิ์	โทร 6963

6. หลักการและเหตุผล

ปัจจุบันสังคมไทยมีการเปลี่ยนแปลงของสังคมเป็นสังคมที่มีผู้สูงอายุมากขึ้น ซึ่งผู้สูงอายุส่วนใหญ่มีการสูญเสียฟันไปทั้งจากโรคปริทันต์และสาเหตุอื่น ทำให้มีความจำเป็นต้องได้รับการรักษาและฟื้นฟูระบบบดเคี้ยวเพื่อให้สามารถคงคุณภาพชีวิตและสุขภาพที่ดีในช่วงอายุที่เพิ่มมากขึ้น ในขณะที่เดียวกันเทคโนโลยีในการรักษาเพื่อบูรณะฟันโดยรากฟันเทียมมีความก้าวหน้ามากขึ้น มีการพัฒนาระบบรากฟันเทียมที่หลากหลาย และราคาที่เข้าถึงกับการรักษาได้ง่ายขึ้น คณะทันตแพทยศาสตร์เล็งเห็นถึงความเปลี่ยนแปลงในแนวทางการรักษาปัจจุบันนี้ที่จำเป็นต้องเสริมสร้างความรู้ความก้าวหน้า และเพิ่มพูนทักษะในการทำงานแก่นิสิตทันตแพทย์ ทันตแพทย์และทันตบุคลากรให้สามารถให้การรักษารากฟันเทียมด้วยรากฟันเทียมได้ ซึ่งคณะฯ นอกจากจะมีภารกิจหลักในการจัดการเรียนการสอนแล้ว ยังมีศักยภาพในการให้บริการวิชาการ จึงดำเนินงานจัดทำโครงการอบรมเชิงปฏิบัติการด้านทันตกรรมรากฟันเทียมขั้นพื้นฐาน โดยมุ่งหวังให้นิสิต บุคลากรและทันตแพทย์ทั่วไปได้พัฒนาความรู้ที่ทันสมัยในการให้การรักษาผู้ป่วยด้วยรากฟันเทียม ในขณะที่เดียวกันยังเป็นกิจกรรมฝึกทักษะการวางแผนการรักษาและฝึกปฏิบัติการผ่าตัดรากฟันเทียมระบบต่างๆ ในแบบจำลองร่วมกับทันตบุคลากร อันจะเป็นการส่งเสริมสนับสนุนให้ได้พัฒนาตนเองในการประยุกต์ใช้ในวิชาชีพในงานคลินิกที่ซับซ้อน และเป็นการเพิ่มพูนทักษะแก่ทันตบุคลากรให้สามารถให้การบริบาลที่เหมาะสมกับลักษณะผู้ป่วยต่อไปได้ ซึ่งจะเป็นประโยชน์ต่อคุณภาพชีวิตของกลุ่มประชากรทั่วไปและผู้สูงอายุในสังคมที่จำเป็นต้องได้รับการรักษาในท้ายที่สุด

7. วัตถุประสงค์

- 7.1 เพื่อให้ นิสิตทันตแพทย์และบุคลากรได้เพิ่มพูนความรู้ด้านทันตกรรมรากฟันเทียมให้เป็นปัจจุบัน
- 7.2 เพื่อให้ นิสิตทันตแพทย์และบุคลากรได้พัฒนาทักษะเกี่ยวกับงานทันตกรรมรากฟันเทียมเพื่อใช้ในการให้บริการอย่างเป็นระบบแก่ผู้ป่วยทั่วไปและผู้ป่วยสูงอายุ
- 7.3 เพื่อเผยแพร่ความรู้ทางวิชาการ ทางด้านทันตกรรมรากฟันเทียมที่เป็นประโยชน์
- 7.4 เพื่อประชาสัมพันธ์ คณะทันตแพทยศาสตร์ ให้เป็นที่รู้จักของทันตแพทย์ในเขตภาคเหนือ

8. เป้าหมายของโครงการ

8.1. เป้าหมายการดำเนินงาน

เชิงผลผลิต(Output)	ผู้เข้าร่วมอบรมมีความรู้เกี่ยวกับหลักการรักษาและผ่าตัดรากฟันเทียมขั้นพื้นฐานเพิ่มขึ้น
เชิงผลลัพธ์(Outcome)	ผู้เข้าร่วมอบรมสามารถให้การรักษาผู้ป่วยด้วยการผ่าตัดรากฟันเทียมแบบพื้นฐานได้

8.2 กลุ่มเป้าหมาย

เป้าหมาย	หน่วยนับ	จำนวน
จำนวนผู้เข้าร่วมโครงการจำนวนทั้งสิ้น	คน	45
นิสิต	คน	10
บุคลากรสายวิชาการ	คน	20
บุคลากรสายสนับสนุน	คน	10
ศิษย์เก่า	คน	5

8.3. กิจกรรม/เนื้อหาที่/แผนการใช้จ่ายงบประมาณที่จะดำเนินการ

กิจกรรม	งบประมาณ (บาท)	ปีงบประมาณ พ.ศ. 2564 (บาท)											
		ไตรมาส 1			ไตรมาส 2			ไตรมาส 3			ไตรมาส 4		
		ต.ค.	พ.ย.	ธ.ค.	ม.ค.	ก.พ.	มี.ค.	เม.ย.	พ.ค.	มิ.ย.	ก.ค.	ส.ค.	ก.ย.
ขั้นวางแผนงาน (P) ประชุมวางแผนโดย คณาจารย์สาขาปริทัศน์วิทยา	-	←→											
ขั้นดำเนินการ (D) 1. ขออนุมัติโครงการ 2. ดำเนินโครงการ 2.1 ประชาสัมพันธ์และ เตรียมการจัดอบรม 2.2. ดำเนินกิจกรรมอบรม	20,000	←→											
ขั้นสรุปและประเมินผล (C) สรุปและประเมินผลโครงการ	-												
ขั้นปรับปรุงตามผลการ ประเมิน (A) 1. วิเคราะห์ผลโครงการและ ข้อเสนอแนะ 2. ประชุมคณะดำเนินงาน เพื่อเตรียม การปรับปรุง กิจกรรมครั้งต่อไป	-						←→						
รวม	20,000	-			20,000			-			-		

9. งบประมาณ

9.1 แหล่งงบประมาณ

งบประมาณรายได้ 20,000 บาท

แหล่งงบประมาณ : เงินงบประมาณรายได้ ประจำปีงบประมาณ 2564 กองทุนเพื่อการศึกษา แผนงานจัดการศึกษา
อุดมศึกษา งานสนับสนุนการจัดการศึกษา สำนักงานเลขาธิการคณะ เงินอุดหนุน เงินอุดหนุนทั่วไป โครงการพัฒนากระบวนการ
จัดการเรียนการสอน

9.2 รายละเอียดค่าใช้จ่าย (จำแนกหมวดค่าใช้จ่ายเป็นไปตามระเบียบทางราชการ)

ลำดับ	รายการ	รายได้ (บาท)
1	ค่าอาหารกลางวัน และเครื่องดื่ม สำหรับคณาจารย์ และบุคลากร 30 คน	9,000
2	ค่าวัสดุวิทยาศาสตร์ หรือ การแพทย์	8,000
3	ค่าวัสดุสำนักงาน/โฆษณาและเผยแพร่	3,000
รวม		20,000

*หมายเหตุ ถัวเฉลี่ยจ่ายภายในหมวดรายจ่ายแต่ละหมวด

10. วัน เวลา และสถานที่ในการดำเนินการ

วัน เวลา ในการจัดกิจกรรม	สถานที่จัดกิจกรรม
เดือนธันวาคม 2563	คณะทันตแพทยศาสตร์ มหาวิทยาลัยนเรศวร

11. ตัวชี้วัดความสำเร็จโครงการ (KPI)

ประเภท	ตัวชี้วัดความสำเร็จ (KPI)
<input checked="" type="checkbox"/> ปริมาณ	จำนวนผู้เข้าร่วมโครงการทั้งหมดไม่น้อยกว่าร้อยละ 80 ของเป้าหมาย
<input checked="" type="checkbox"/> คุณภาพ	1. ร้อยละของผู้ที่มีความรู้เพิ่มขึ้นจากการเข้าร่วมโครงการมากกว่า 80 2. ร้อยละความพึงพอใจของผู้เข้าร่วมโครงการ มากกว่า 80
<input checked="" type="checkbox"/> เวลา	โครงการแล้วเสร็จภายในระยะเวลาที่กำหนด
<input checked="" type="checkbox"/> ต้นทุน	ต้นทุน/ค่าใช้จ่ายของโครงการไม่เกินงบประมาณที่ได้รับจัดสรร

12. ตัวชี้วัดประกอบการประกันคุณภาพตามเกณฑ์มาตรฐาน

EdPEX หมวดที่.....3.1, 3.2.....

13. ผลที่คาดว่าจะได้รับ

- 1) คณาจารย์ นิสิต และศิษย์เก่าได้พัฒนาองค์ความรู้ในเรื่องการรักษาด้วยรากฟันเทียม
- 2) เกิดการแลกเปลี่ยนความรู้ และประสบการณ์ ระหว่างวิทยากร และผู้เข้าร่วมโครงการ
- 3) นิสิตบัณฑิตศึกษา ทันตแพทย์ทั่วไป และผู้ปฏิบัติงานทันตกรรมได้ฝึกทักษะการทำศัลยกรรมรากฟันเทียม ภาคปฏิบัติในแบบจำลอง

โครงการ ทพ.11

ภาควิชาทันตกรรมวินิจฉัย

โครงการตามแผนปฏิบัติการประจำปีงบประมาณ พ.ศ. 2564 มหาวิทยาลัยนเรศวร

หน่วยงาน คณะทันตแพทยศาสตร์

1. รหัสโครงการ ทพ.1101/64

ชื่อโครงการ โครงการอบรมทันตกรรมทางไกลเพื่อการวินิจฉัยและการรักษา

Value Chain ต้นน้ำ กลางน้ำ ปลายน้ำ

2. ความสอดคล้องกับพันธกิจมหาวิทยาลัย

- การผลิตบัณฑิต.....หลัก.....รอง การวิจัย.....หลัก.....รอง
 การบริการวิชาการแก่สังคม.....หลัก.....รอง การทำนุบำรุงศิลปวัฒนธรรม.....หลัก.....รอง
 การบริหารจัดการ.....หลัก.....รอง

3. ความสอดคล้องกับแผนระดับต่างๆ

3.1 ยุทธศาสตร์การพัฒนามหาวิทยาลัยแผนพัฒนาการศึกษามหาวิทยาลัยนเรศวร ฉบับที่ 12 พ.ศ.2560-2564 ฉบับปรับปรุง (พ.ศ.2563-2564)

- ยุทธศาสตร์ที่ 1 การผลิตบัณฑิตให้มีคุณภาพ
กลยุทธ์ที่.....1.1.....แนวทางการขับเคลื่อนที่.....1.1.2.....ตัวชี้วัดที่.....1.1.2.5.....หลัก...✓...รอง.....
- ยุทธศาสตร์ที่ 2 การเพิ่มขีดความสามารถการวิจัย เพื่อสร้างนวัตกรรมสู่ความเป็นเลิศ
กลยุทธ์ที่.....แนวทางการขับเคลื่อนที่.....ตัวชี้วัดที่.....หลัก.....รอง.....
- ยุทธศาสตร์ที่ 3 การเสริมสร้างศักยภาพการให้บริการวิชาการเพื่อสร้างความเข้มแข็งให้แก่ชุมชน
กลยุทธ์ที่.....แนวทางการขับเคลื่อนที่.....ตัวชี้วัดที่.....หลัก.....รอง.....
- ยุทธศาสตร์ที่ 4 การส่งเสริมการทำนุบำรุงศิลปะและวัฒนธรรม เพื่ออนุรักษ์ สืบสานและเชื่อมโยงกับประเพณี
ของท้องถิ่น
กลยุทธ์ที่.....แนวทางการขับเคลื่อน.....ตัวชี้วัดที่.....หลัก.....รอง.....
- ยุทธศาสตร์ที่ 5 การบริหารจัดการเชิงบูรณาการเพื่อความเข้มแข็งและยั่งยืน
กลยุทธ์ที่.....แนวทางการขับเคลื่อน.....ตัวชี้วัดที่.....หลัก.....รอง.....

3.2 แผนพัฒนาฯ ของคณะ/หน่วยงาน

- ประเด็นยุทธศาสตร์ที่.....1.....กลยุทธ์ที่.....1.6.....มาตรการที่.....1.6.5.....

4. ภาพรวมโครงการ/การดำเนินงาน

- 4.1 ลักษณะการดำเนินงาน โครงการ การดำเนินงาน
- 4.2 ภายใต้อำนาจ -
- 4.3 ลักษณะโครงการ โครงการที่ใช้งบประมาณ โครงการที่ไม่ใช้งบประมาณ
- 4.4 วิธีการดำเนินงาน ดำเนินการเอง จัดจ้าง
- 4.5 รหัส GFMS ของโครงการ(ถ้ามี).....

5. ผู้รับผิดชอบ

5.1 หน่วยงานที่รับผิดชอบ	ภาควิชาทันตกรรมวินิจฉัย		
5.2 ผู้รับผิดชอบ	ผศ.ทพญ.อนงค์นาฏ	ภักดีณรงค์	โทร 6852
5.3 ผู้ประสานงาน	รศ.ทพญ.ดร.วีรญา	ต้นทนาภรณ์กุล	โทร 7484
	ผศ.ทพญ.ดร.ศิริลาวัลย์	โต๊ะนาค	โทร 7484
	ทพญ.ดร.จุฑามาศ	ดีโพธิ์	โทร 7484
5.4 ผู้รายงานผล	นางสาวฤทัยรัตน์	พรมศรี	โทร 6066

6. หลักการและเหตุผล

ทันตกรรมทางไกลเป็นการนำเทคโนโลยีการสื่อสารมาใช้ร่วมกับการรักษาทางทันตกรรม ทันตกรรมทางไกลนอกจากใช้ในด้าน การเพิ่มความสามารถให้เข้าถึงการรักษาทางทันตกรรมเท่านั้น ยังสามารถนำไปใช้กับการศึกษาทางทันตกรรมก้าวหน้าอีกด้วย ทันตกรรมทางไกลสามารถนำไปใช้ในการขยายการรักษาทางทันตกรรมในพื้นที่ขาดแคลนทันตแพทย์ นอกจากนี้ทันตกรรมทางไกลยังทำให้ทันตแพทย์สามารถแบ่งปันข้อมูลผู้ป่วย ภาพรังสี และข้อมูลอื่น ๆ ผ่านระบบทางไกล ซึ่งข้อมูลเหล่านี้มีความสำคัญต่อผู้ป่วย โดยเฉพาะอย่างยิ่งในกรณีต้องการ การปรึกษาทันตแพทย์เฉพาะทางและการตัดสินใจทางคลินิก จึงจัดให้มีการอบรมเพื่อให้ความรู้ในด้านทันตกรรมทางไกลโดยเน้นทันตกรรมทางไกลเวชศาสตร์ช่องปาก ทันตกรรมทางไกลรังสีวิทยา และทันตกรรมทางไกลพยาธิวิทยา เพื่อให้ทันตแพทย์สามารถนำไปใช้ให้เป็นประโยชน์

7. วัตถุประสงค์

- 7.1 เพื่อให้ความรู้ในเรื่องทันตกรรมทางไกล
- 7.2 เพื่อให้ความรู้เกี่ยวกับอุปกรณ์ต่าง ๆ ที่ใช้
- 7.3 เพื่อให้ความรู้เกี่ยวกับเวชศาสตร์ช่องปากทางไกล
- 7.4 เพื่อให้ความรู้เกี่ยวกับทันตรังสีทางไกล
- 7.5 เพื่อให้ความรู้เกี่ยวกับพยาธิวิทยาทางไกล

8. เป้าหมายของโครงการ

8.1. เป้าหมายการดำเนินงาน

เชิงผลผลิต(Output)	เพื่อให้ทันตแพทย์สามารถใช้ความรู้ในขณะที่เรียนและเมื่อจบไปทำงาน
เชิงผลลัพธ์(Outcome)	ทันตแพทย์และบัณฑิตสามารถนำความรู้มาใช้ในการเพิ่มประสิทธิภาพการทำงานให้รวดเร็วมากขึ้น

8.2 กลุ่มเป้าหมาย

เป้าหมาย	หน่วยนับ	จำนวน
จำนวนผู้เข้าร่วมโครงการจำนวนทั้งสิ้น	คน	52
นิสิต	คน	47
บุคลากรสายวิชาการ	คน	5

8.3. กิจกรรม/เนื้อหาที่/แผนการใช้จ่ายงบประมาณที่จะดำเนินการ

กิจกรรม	งบประมาณ (บาท)	ปีงบประมาณ พ.ศ. 2564 (บาท)											
		ไตรมาส 1			ไตรมาส 2			ไตรมาส 3			ไตรมาส 4		
		ต.ค.	พ.ย.	ธ.ค.	ม.ค.	ก.พ.	มี.ค.	เม.ย.	พ.ค.	มิ.ย.	ก.ค.	ส.ค.	ก.ย.
ชั้นวางแผนงาน (P) 1. ประชุมคณาจารย์ภาควิชา ทันตกรรมวินิจฉัย	-						↔						
ชั้นดำเนินการ (D) 1. ขออนุมัติโครงการ 2. ประชาสัมพันธ์โครงการ 3. เตรียมสถานที่ 4. ดำเนินโครงการ	-							↔	↔				
ชั้นสรุปและประเมินผล (C) 1. สรุปและประเมินผลโครงการ	-								↔				
ชั้นปรับปรุงตามผลการประเมิน (A) 1. ประชุมคณาจารย์ภาควิชา ทันตกรรมวินิจฉัย	-									↔			
รวม	-	-			-			-			-		

9. งบประมาณ

- ไม่มีค่าใช้จ่ายในการดำเนินโครงการ -

10. วัน เวลา และสถานที่ในการดำเนินการ

วัน เวลา ในการจัดกิจกรรม	สถานที่จัดกิจกรรม
เดือน พฤษภาคม 2564	คณะทันตแพทยศาสตร์ มหาวิทยาลัยธนบุรี

11. ตัวชี้วัดความสำเร็จโครงการ (KPI)

ประเภท	ตัวชี้วัดความสำเร็จ (KPI)
<input checked="" type="checkbox"/> ปริมาณ	มีจำนวนผู้เข้าร่วมอบรม อย่างน้อยร้อยละ 80 ของจำนวนบุคลากรที่ตั้งเป้าหมายไว้
<input checked="" type="checkbox"/> คุณภาพ	ผู้เข้าร่วมโครงการมีความพึงพอใจในระดับดี
<input checked="" type="checkbox"/> เวลา	ดำเนินโครงการเป็นไปตามเวลาที่กำหนดไว้
<input checked="" type="checkbox"/> ต้นทุน	ใช้งบประมาณในการดำเนินโครงการไม่เกินที่แผนกำหนดไว้

12. ตัวชี้วัดประกอบการประกันคุณภาพตามเกณฑ์มาตรฐาน

EdPEX หมวดที่.....6.....

13. ผลที่คาดว่าจะได้รับ

- 1) กลุ่มเป้าหมายมีความรู้พื้นฐานและหลักการในทันตกรรมทางไกล
- 2) กลุ่มเป้าหมายมีความรู้เกี่ยวกับทันตกรรมทางไกลด้านการวินิจฉัยโรคช่องปากไปใช้ในการแลกเปลี่ยนข้อมูลระหว่าง
นิสิตและทันตแพทย์
- 3) กลุ่มเป้าหมายมีทักษะและประสิทธิภาพในงานทันตกรรมทางไกลด้านการวินิจฉัยช่องปาก

โครงการ ทพ.12

ภาควิชาศัลยศาสตร์ช่องปาก

โครงการตามแผนปฏิบัติการประจำปีงบประมาณ พ.ศ. 2564 มหาวิทยาลัยนเรศวร

หน่วยงาน คณะทันตแพทยศาสตร์

1. รหัสโครงการ ทพ.1201/64

ชื่อโครงการ โครงการสัมมนาภาควิชา เรื่อง การพัฒนาและปรับปรุงหลักสูตร

Value Chain ต้นน้ำ กลางน้ำ ปลายน้ำ

2. ความสอดคล้องกับพันธกิจมหาวิทยาลัย

- การผลิตบัณฑิต.....✓.....หลัก.....รอง การวิจัย.....หลัก.....รอง
- การบริการวิชาการแก่สังคม.....หลัก.....รอง การทำนุบำรุงศิลปวัฒนธรรม.....หลัก.....รอง
- การบริหารจัดการ.....หลัก.....รอง

3. ความสอดคล้องกับแผนระดับต่างๆ

3.1 ยุทธศาสตร์การพัฒนามหาวิทยาลัยแผนพัฒนาการศึกษา มหาวิทยาลัยนเรศวร ฉบับที่ 12 พ.ศ.2560-2564 ฉบับปรับปรุง (พ.ศ.2563-2564)

- ยุทธศาสตร์ที่ 1 การผลิตบัณฑิตให้มีคุณภาพ
กลยุทธ์ที่.....1.1.....แนวทางการขับเคลื่อนที่.....1.1.2.....ตัวชี้วัดที่.....1.1.2.5.....หลัก...✓.....รอง.....
- ยุทธศาสตร์ที่ 2 การเพิ่มขีดความสามารถการวิจัย เพื่อสร้างนวัตกรรมสู่ความเป็นเลิศ
กลยุทธ์ที่.....แนวทางการขับเคลื่อนที่.....ตัวชี้วัดที่.....หลัก.....รอง.....
- ยุทธศาสตร์ที่ 3 การเสริมสร้างศักยภาพการให้บริการวิชาการเพื่อสร้างความเข้มแข็งให้แก่ชุมชน
กลยุทธ์ที่.....แนวทางการขับเคลื่อนที่.....ตัวชี้วัดที่.....หลัก.....รอง.....
- ยุทธศาสตร์ที่ 4 การส่งเสริมการทำนุบำรุงศิลปะและวัฒนธรรม เพื่ออนุรักษ์ สืบสานและเชื่อมโยงกับประเพณี
ของท้องถิ่น
กลยุทธ์ที่.....แนวทางการขับเคลื่อน.....ตัวชี้วัดที่.....หลัก.....รอง.....
- ยุทธศาสตร์ที่ 5 การบริหารจัดการเชิงบูรณาการเพื่อความเข้มแข็งและยั่งยืน
กลยุทธ์ที่.....แนวทางการขับเคลื่อน.....ตัวชี้วัดที่.....หลัก.....รอง.....

3.2 แผนพัฒนาฯ ของคณะ/หน่วยงาน

- ประเด็นยุทธศาสตร์ที่.....1.....กลยุทธ์ที่.....1.1.....มาตรการที่.....1.1.1.....

4. ภาพรวมโครงการ/การดำเนินงาน

- 4.1 ลักษณะการดำเนินงาน โครงการ การดำเนินงาน
- 4.2 ภายใต้อำนาจ แผนงานจัดการศึกษาอุดมศึกษา
- 4.3 ลักษณะโครงการ โครงการที่ใช้งบประมาณ โครงการที่ไม่ใช้งบประมาณ
- 4.4 วิธีการดำเนินงาน ดำเนินการเอง จัดจ้าง
- 4.5 รหัส GFMS ของโครงการ(ถ้ามี).....

5. ผู้รับผิดชอบ

5.1 หน่วยงานที่รับผิดชอบ	ภาควิชาศัลยศาสตร์ช่องปาก	
5.2 ผู้รับผิดชอบ	หัวหน้าภาควิชาศัลยศาสตร์ช่องปาก	โทร 6065
5.3 ผู้ประสานงาน	นางสาววิภาพร บัวทอง	โทร 6065

6. หลักการและเหตุผล

ภาควิชาศัลยศาสตร์ช่องปาก คณะทันตแพทยศาสตร์ ได้รับมอบหมายให้จัดการเรียนการสอนนิสิตทันตแพทย์ระดับปริญญาตรี ในรายวิชาต่างๆ การพัฒนารูปแบบด้านการเรียนการสอน รวมถึงการแลกเปลี่ยนประสบการณ์ระหว่างบุคลากรจึงมีความสำคัญ จึงได้จัดทำโครงการสัมมนาภาควิชา เรื่อง การพัฒนาและปรับปรุงหลักสูตร โดยมีวัตถุประสงค์เพื่อพัฒนาการเรียนการสอนของภาควิชาและปรับปรุงหลักสูตร สำหรับรายวิชาของภาควิชาฯ และให้มีประสิทธิภาพยิ่งขึ้นต่อไป

7. วัตถุประสงค์

- 7.1 เพื่อพัฒนาการเรียนการสอนของภาควิชาให้มีความทันสมัย ได้มาตรฐาน
- 7.2 เพื่อปรับปรุงหลักสูตรให้เป็นไปตามเกณฑ์มาตรฐานคุณวุฒิระดับอุดมศึกษาและทันตแพทยสภา

8. เป้าหมายของโครงการ

8.1. เป้าหมายการดำเนินงาน

เชิงผลผลิต(Output)	ได้ร่างหลักสูตรใหม่ของการเรียนการสอนของภาควิชาศัลยศาสตร์ช่องปาก
เชิงผลลัพธ์(Outcome)	คณาจารย์ได้ระดมความคิดเห็น เกิดการพัฒนาการจัดการเรียนการสอนของภาควิชาศัลยศาสตร์ช่องปาก

8.2 กลุ่มเป้าหมาย

เป้าหมาย	หน่วยนับ	จำนวน
จำนวนผู้เข้าร่วมโครงการจำนวนทั้งสิ้น	คน	6
บุคลากรสายวิชาการ	คน	5
บุคลากรสายสนับสนุน	คน	1

8.3. กิจกรรม/เนื้อหาที่/แผนการใช้จ่ายงบประมาณที่จะดำเนินการ

กิจกรรม	งบประมาณ (บาท)	ปีงบประมาณ พ.ศ. 2564 (บาท)											
		ไตรมาส 1			ไตรมาส 2			ไตรมาส 3			ไตรมาส 4		
		ต.ค.	พ.ย.	ธ.ค.	ม.ค.	ก.พ.	มี.ค.	เม.ย.	พ.ค.	มิ.ย.	ก.ค.	ส.ค.	ก.ย.
ชั้นวางแผนงาน (P) 1. ขออนุมัติโครงการ 2. ประชุมเตรียมงาน	-		↔										
ชั้นดำเนินการ (D) 1. สัมมนาหลักสูตรและการเรียนการสอน 2. บุคลากรแลกเปลี่ยนความคิดเห็น	2,640			↔		↔							

กิจกรรม	งบประมาณ (บาท)	ปีงบประมาณ พ.ศ. 2564 (บาท)											
		ไตรมาส 1			ไตรมาส 2			ไตรมาส 3			ไตรมาส 4		
		ต.ค.	พ.ย.	ธ.ค.	ม.ค.	ก.พ.	มี.ค.	เม.ย.	พ.ค.	มิ.ย.	ก.ค.	ส.ค.	ก.ย.
ขั้นสรุปและประเมินผล (C) ประชุมสรุปผล	-						↔						
ขั้นปรับปรุงตามผลการ ประเมิน (A) นำร่างหลักสูตรเสนอกรรมการ หลักสูตรเพื่อทำการพัฒนา หลักสูตรต่อไป	-								↔				
รวม	2,640	1,320			1,320			-			-		

9. งบประมาณ

9.1 แหล่งงบประมาณ

งบประมาณรายได้ 2,640 บาท

แหล่งงบประมาณ : เงินงบประมาณรายได้ ประจำปีงบประมาณ 2564 กองทุนเพื่อการศึกษา แผนงานจัดการศึกษา
อุดมศึกษา งานสนับสนุนการจัดการศึกษา สำนักงานเลขาธิการคณะ เงินอุดหนุน เงินอุดหนุนทั่วไป โครงการพัฒนากระบวนการ
จัดการเรียนการสอน โครงการสัมมนาภาควิชา เรื่อง การพัฒนาและปรับปรุงหลักสูตร

9.2 รายละเอียดค่าใช้จ่าย (จำแนกหมวดค่าใช้จ่ายเป็นไปตามระเบียบทางราชการ)

ลำดับ	รายการ	รายได้ (บาท)
1	ค่าอาหาร	1,800
2	ค่าอาหารว่าง	840
รวม		2,640

*หมายเหตุ ถัวเฉลี่ยจ่ายภายในหมวดรายจ่ายแต่ละหมวด

10. วัน เวลา และสถานที่ในการดำเนินการ

วัน เวลา ในการจัดกิจกรรม	สถานที่จัดกิจกรรม
เดือนตุลาคม 2563 – เดือนสิงหาคม 2564	ภาควิชาศัลยศาสตร์ช่องปาก

11. ตัวชี้วัดความสำเร็จโครงการ (KPI)

ประเภท	ตัวชี้วัดความสำเร็จ (KPI)
<input type="checkbox"/> ปริมาณ	หลักสูตรมีการปรับปรุงหลักสูตรให้เป็นไปตามเกณฑ์มาตรฐานคุณวุฒิระดับอุดมศึกษาและ ทันตแพทยสภา ดำเนินโครงการเป็นไปตามเวลาที่กำหนดไว้ ใช้งบประมาณในการดำเนินโครงการไม่เกินที่แผนกำหนดไว้
<input checked="" type="checkbox"/> คุณภาพ	
<input checked="" type="checkbox"/> เวลา	
<input checked="" type="checkbox"/> ต้นทุน	

12. ตัวชี้วัดประกอบการประกันคุณภาพตามเกณฑ์มาตรฐาน

EdPEx หมวดที่.....3.1, 3.2.....

13. ผลที่คาดว่าจะได้รับ

- 1) มีหลักสูตรที่ทันสมัยและเป็นไปตามเกณฑ์มาตรฐานคุณวุฒิระดับอุดมศึกษาและทันตแพทยสภา
- 2) มีการพัฒนาการเรียนการสอนในระดับปริญญาตรีให้สอดคล้องกับความรู้ทางศัลยกรรมช่องปากในปัจจุบัน

บทที่ 3

แผนการใช้เงินงบประมาณ

ประจำปีงบประมาณ 2564

บทที่ 3

คณะทันตแพทยศาสตร์ได้กำหนดแผนการใช้จ่ายเงินงบประมาณเพื่อให้การปฏิบัติการกิจเป็นไปตามโครงการ/กิจกรรมต่างๆ ดังนี้

รหัสโครงการ	ฝ่าย / หน่วยงาน / ภาควิชา	จำนวนโครงการ	งบประมาณ			รวม
			งบประมาณรายได้ (คณะ)	งบประมาณรายได้ (กองกิจการนิสิต)	งบประมาณรายได้ (เงินรับฝาก)	
ทพ. 01	งานธุรการ	3	175,000.00	-	-	175,000.00
ทพ. 02	งานการศึกษา	12	1,543,560.00	-	647,222.42	2,190,782.42
ทพ. 03	งานกิจการนิสิตและศิษย์เก่าสัมพันธ์	9	369,000.00	146,000.00	-	515,000.00
ทพ. 04	โรงพยาบาลทันตกรรม	8	499,550.00	-	-	499,550.00
ทพ. 05	สำนักงานคณบดี	0	-	-	-	-
ทพ. 06	งานนโยบายและแผน	5	91,600.00	-	-	91,600.00
ทพ. 07	งานวิจัย	2	34,500.00	-	-	34,500.00
ทพ. 08	ภาควิชาชีววิทยาช่องปาก	4	7,900.00	-	-	7,900.00
ทพ. 09	ภาควิชาทันตกรรมบูรณะ	11	240,840.00	-	-	240,840.00
ทพ. 10	ภาควิชาทันตกรรมป้องกัน	5	909,000.00	-	2,077,932.09	2,986,932.09
ทพ. 11	ภาควิชาทันตกรรมวินิจฉัย	1	-	-	-	-
ทพ. 12	ภาควิชาศัลยศาสตร์ช่องปาก	1	2,640.00	-	-	2,640.00
ยอดรวมทั้งสิ้น		61	3,873,590.00	146,000.00	2,725,154.51	6,744,744.51

โครงการ/กิจกรรม แผนปฏิบัติการ ประจำปีงบประมาณ 2564 (1 ตุลาคม 2563 - 30 กันยายน 2564) คณะทันตแพทยศาสตร์

ลำดับ	รหัสโครงการ	ชื่อโครงการ/กิจกรรม	งบประมาณ			ผู้รับผิดชอบ
			รายได้ (คณะ)	รายได้ (กองกิจการนิสิต)	รายได้ (เงินรับฝาก)	
1	ทพ.0101/64	โครงการพัฒนางานฝ่ายบริหาร 1 กิจกรรมทำบุญตักบาตรเนื่องในวันขึ้นปีใหม่ ปีพุทธศักราช 2564 2 กิจกรรมวันสถาปนาครบรอบ 24 ปี คณะทันตแพทยศาสตร์	20,000.00 10,000.00 10,000.00	- - -	- - -	1. หน่วยงานที่รับผิดชอบ งานธุรการ 2. ผู้รับผิดชอบ ผู้ช่วยคณบดีฝ่ายบริหาร 3. ผู้ประสานงาน นางเพ็ญภา หมีเทศ
2	ทพ.0102/64	โครงการสวัสดิการตรวจสอบสุขภาพเพื่อบุคลากร	150,000.00	-	-	1. หน่วยงานที่รับผิดชอบ งานธุรการ 2. ผู้รับผิดชอบ รองคณบดีฝ่ายแผนงานฯ 3. ผู้ประสานงาน นางสาวพิชชรัตน์ มีประไพ
3	ทพ.0103/64	โครงการประชาสัมพันธ์คณะทันตแพทยศาสตร์	5,000.00	-	-	1. หน่วยงานที่รับผิดชอบ หน่วยโสตทัศนอุปกรณ์ 2. ผู้รับผิดชอบ รองคณบดีฝ่ายวิจัยและวิเทศสัมพันธ์ 3. ผู้ประสานงาน นางสาวสุนีย์ เฉชะศิลารักษ์
รหัส ทพ.01 งานธุรการ รวมเป็นเงินทั้งสิ้น			175,000.00	-	-	
1	ทพ.0201/64	โครงการส่งบัณฑิตสู่สังคม 19	65,000.00	-	-	1. หน่วยงานที่รับผิดชอบ งานการศึกษา 2. ผู้รับผิดชอบ รองคณบดีฝ่ายการศึกษา 3. ผู้ประสานงาน นางสาวศิริพร บัวอัน
2	ทพ.0202/64	โครงการอบรมพัฒนาศักยภาพทางทันตแพทยศาสตรศึกษา	450,000.00	-	-	1. หน่วยงานที่รับผิดชอบ งานการศึกษา 2. ผู้รับผิดชอบ รองคณบดีฝ่ายการศึกษา 3. ผู้ประสานงาน นางสาววรรณุช จันทร์
3	ทพ.0203/64	โครงการเตรียมความพร้อมก่อนสำเร็จการศึกษาของผู้ช่วยทันตแพทย์	5,000.00	-	-	1. หน่วยงานที่รับผิดชอบ งานการศึกษา 2. ผู้รับผิดชอบ 1. รองคณบดีฝ่ายการศึกษา 2. ผศ.ทพญ.ดร.ธนิดา โพธิ์ดี 3. ผู้ประสานงาน นางสาววราภรณ์ สุพระมิตร
4	ทพ.0204/64	โครงการอบรมพัฒนาบุคลากรคณะทันตแพทยศาสตร์ 1 กิจกรรมอบรมพัฒนาอาจารย์ที่ปรึกษานิสิตทันตแพทย์ระดับปริญญาตรีและบัณฑิตศึกษา 2 กิจกรรมอบรมพัฒนาศักยภาพบุคลากร	70,000.00 20,000.00 50,000.00	- - -	- - -	1. หน่วยงานที่รับผิดชอบ งานการศึกษา 2. ผู้รับผิดชอบ รองคณบดีฝ่ายการศึกษา 3. ผู้ประสานงาน 1. นางสาวศิริพร บัวอัน 2. นายมนตรี ทองอ่อน

ลำดับ	รหัสโครงการ	ชื่อโครงการ/กิจกรรม	งบประมาณ			ผู้รับผิดชอบ
			รายได้ (คนละ)	รายได้ (กองกิจการนิสิต)	รายได้ (เงินรับฝาก)	
5	ทพ.0205/64	โครงการอบรมเพิ่ม/เสริมสร้างศักยภาพนิสิตทันตแพทย์เพื่อการสอบขึ้นทะเบียนใบประกอบวิชาชีพ 1 กิจกรรมสัมมนาทบทวนความรู้แก่นิสิตทันตแพทย์ก่อนสอบขึ้นทะเบียนใบประกอบวิชาชีพ ระดับพรีคลินิก 2 กิจกรรมสัมมนาทบทวนความรู้แก่นิสิตทันตแพทย์ก่อนสอบขึ้นทะเบียนใบประกอบวิชาชีพ ระดับคลินิก	9,000.00 9,000.00	- -	- -	1. หน่วยงานที่รับผิดชอบ งานการศึกษา 2. ผู้รับผิดชอบ รองคณบดีฝ่ายการศึกษา 3. ผู้ประสานงาน นางสาวสุกฤตา เล็งเข้ม
6	ทพ.0206/64	โครงการจัดหาทรัพยากรสารสนเทศห้องอ่านหนังสือ 1 กิจกรรมจัดหารายการทางวิชาการ 2 กิจกรรมจัดหาหนังสือ ตำรา และสื่อโสตทัศนวัสดุ	900,000.00 750,000.00 150,000.00	- -	- -	1. หน่วยงานที่รับผิดชอบ หน่วยสนับสนุนการเรียนรู้ งานการศึกษา 2. ผู้รับผิดชอบ คณะกรรมการห้องอ่านหนังสือ 3. ผู้ประสานงาน นางสาวชฎาภรณ์ บุญเนตร
7	ทพ.0207/64	โครงการอบรมการใช้ห้องสมุดและการสืบค้นสารสนเทศ	-	-	-	1. หน่วยงานที่รับผิดชอบ หน่วยสนับสนุนการเรียนรู้ งานการศึกษา 2. ผู้รับผิดชอบ คณะกรรมการห้องอ่านหนังสือ 3. ผู้ประสานงาน นางสาวชฎาภรณ์ บุญเนตร
8	ทพ.0208/64	โครงการฝึกอบรมทันตแพทย์เพื่อเตรียมความพร้อมการสอบเพื่อวุฒิบัตร/อนุมัติบัตรแสดงความรู้ ความชำนาญในการประกอบวิชาชีพทันตกรรม สาขาทันตกรรมประดิษฐ์ รุ่น 2 ปีการศึกษา 2563	-	-	121,782.77	1. หน่วยงานที่รับผิดชอบ งานการศึกษา 2. ผู้รับผิดชอบ 1. อ.ทพ.ดร.ยศณรงค์ ศิริเมธวงศ์ 2. อ.ทพ.ดร.นวกรณ์ จิตตภิรมย์ศักดิ์ 3. อ.ทพ.ดร.เจษฎา ผลาสุข 4. อ.ทพ.ดร.พรพจน์ เจียงกองโค 5. ผศ.ทพ.ดร.ชนพล ศรสวรรณ 3. ผู้ประสานงาน นางสาววราภรณ์ สุพระมิตร
9	ทพ.0209/64	โครงการฝึกอบรมทันตแพทย์เพื่อเตรียมความพร้อมการสอบเพื่อวุฒิบัตร/อนุมัติบัตรแสดงความรู้ ความชำนาญในการประกอบวิชาชีพทันตกรรม สาขาทันตกรรมหัตถการ รุ่นที่ 1 ปีการศึกษา 2563 (ต่อเนื่องปีการศึกษา 2562)	-	-	172,287.65	1. หน่วยงานที่รับผิดชอบ งานการศึกษา 2. ผู้รับผิดชอบ 1. อ.ทพ.ดร.พจนาลัย โตเทียม 2. ผศ.ทพ.ดร.มยุรชฎี พิพัฒภาสกร 3. ผศ.ทพ.ดร.กรชนก วัคคฆานนท์ 4. อ.ทพ.อิสรพงษ์ ไทยนิมิต 3. ผู้ประสานงาน นางสาวสุกฤตา เล็งเข้ม
10	ทพ.0210/64	โครงการสร้างเสริมศักยภาพงานทันตสุขภาพสำหรับผู้สูงอายุเพื่อรองรับสังคมผู้สูงอายุแบบบูรณา การภายใต้ความร่วมมือระหว่างมหาวิทยาลัยนเรศวรและกระทรวงสาธารณสุข รุ่นที่ 2 ปีการศึกษา 2563 (ต่อเนื่องปีการศึกษา 2562)	-	-	225,000.00	1. หน่วยงานที่รับผิดชอบ งานการศึกษา 2. ผู้รับผิดชอบ คณบดี คณะทันตแพทยศาสตร์ 3. ผู้ประสานงาน นางสาวสุกฤตา เล็งเข้ม

ลำดับ	รหัสโครงการ	ชื่อโครงการ/กิจกรรม	งบประมาณ			ผู้รับผิดชอบ
			รายได้ (คณะ)	รายได้ (กองกิจการนิสิต)	รายได้ (เงินรับฝาก)	
11	ทพ. 0211/64	โครงการฝึกอบรมทันตแพทย์เพื่อเตรียมความพร้อมการสอบเพื่อวุฒิบัตร/อนุมัติบัตรแสดงความรู้ความชำนาญในการประกอบวิชาชีพทันตกรรม สาขาวิทยาเอ็นโดดอนต์ รุ่นที่ 1 ปีการศึกษา 2563 (ต่อเนื่องปีการศึกษา 2562)	-	-	128,152.00	1. หน่วยงานที่รับผิดชอบ งานการศึกษา 2. ผู้รับผิดชอบ 1. รศ.ทพญ.ดร.พีรยา ภูอภิชาติดำรง 2. รศ.ทพญ.คุณเมตตจิตต์ นวจินดา 3. ผศ.ทพญ.ดร.เกษสิริ วิศิษฐ์พรหม 4. อ.ทพญ.เขมจิรา จรัสศรี 5. ทพ.กิตติพงษ์ เกตุแป้น 3. ผู้ประสานงาน นางสาวสุกฤตา เส็งเข้ม
12	ทพ.0212/64	โครงการศึกษาดูงานคลินิกทันตกรรมผู้สูงอายุสำหรับทันตแพทย์ภายใต้แผนงานทันตกรรมสุขภาพสำหรับผู้สูงอายุประเทศไทย ประจำปี 2564 1 กิจกรรมศึกษาดูงานคลินิกทันตกรรมผู้สูงอายุ 2 กิจกรรมสัมมนารายงานผู้ป่วยสูงอายุ	44,560.00 39,460.00 5,100.00	- - -	- - -	1. หน่วยงานที่รับผิดชอบ งานการศึกษา 2. ผู้รับผิดชอบ ผศ.ทพญ.ดร.จุฑารัตน์ ฉิมเรือง 3. ผู้ประสานงาน นางสาววรัญญา สร้อยโยงาม
รหัส ทพ.02 งานการศึกษา รวมเป็นเงินทั้งสิ้น			1,543,560.00	-	647,222.42	
1	ทพ.0301/64	โครงการส่งเสริมคุณธรรม จริยธรรมและบุคลิกภาพ 1 กิจกรรมเสริมสร้างศักยภาพนิสิตทันตแพทย์ 2 กิจกรรมพัฒนาทักษะทางดนตรี 3 กิจกรรมนิสิตดีเด่น 4 กิจกรรมนิสิตคุณธรรม 5 กิจกรรมปฐมนิเทศนิสิตใหม่ ประจำปีการศึกษา 2564	68,000.00 25,000.00 30,000.00 - 3,000.00 10,000.00	- - - - - -	- - - - - -	1. หน่วยงานที่รับผิดชอบ งานกิจการนิสิตและศิษย์เก่าสัมพันธ์ 2. ผู้รับผิดชอบ รองคณบดีฝ่ายพัฒนานิสิตฯ 3. ผู้ประสานงาน 1. นางสาวคณิง ตรงต่อกิจ 2. นางสาวจตุพร เวทยพงษ์
2	ทพ.0302/64	โครงการทำนุ บำรุง ศิลปะและวัฒนธรรม 1 กิจกรรมวันลอยกระทง 2 กิจกรรมพัฒนาทักษะทางดนตรีไทย 3 กิจกรรมคืนสู่เหย้า 4 กิจกรรมรดน้ำขอพรเนื่องในวันสงกรานต์ 5 กิจกรรมบวงสรวงสมเด็จพระนเรศวรมหาราช ประจำปีการศึกษา 2563 6 กิจกรรมบวงสรวงสมเด็จพระนเรศวรมหาราช ประจำปีการศึกษา 2564 7 กิจกรรมวันไหว้ครูและสายสัมพันธ์ทันตแพทย์ ประจำปีการศึกษา 2563 8 กิจกรรมวันไหว้ครูและสายสัมพันธ์ทันตแพทย์ ประจำปีการศึกษา 2564	50,000.00 - - 30,000.00 20,000.00 - - - - - - - -	76,000.00 20,000.00 10,000.00 - - 10,000.00 10,000.00 13,000.00 13,000.00	- - - - - - - - - - - -	1. หน่วยงานที่รับผิดชอบ งานกิจการนิสิตและศิษย์เก่าสัมพันธ์ 2. ผู้รับผิดชอบ รองคณบดีฝ่ายพัฒนานิสิตฯ 3. ผู้ประสานงาน 1. นางสาวคณิง ตรงต่อกิจ 2. นางสาวจตุพร เวทยพงษ์

ลำดับ	รหัสโครงการ	ชื่อโครงการ/กิจกรรม	งบประมาณ			ผู้รับผิดชอบ
			รายได้ (คณะ)	รายได้ (กองกิจการนิสิต)	รายได้ (เงินรับฝาก)	
3	ทพ.0303/64	โครงการส่งเสริมวิชาการนิสิต 1 กิจกรรมเสริมสร้างศักยภาพนิสิตทันตแพทย์ก่อนการปฏิบัติงานวิชาชีพในคลินิก 2 กิจกรรมเสริมสร้างศักยภาพผู้การเรียนรู้วิชาชีพทันตแพทย์ 3 กิจกรรม Dent NU Open House 4 กิจกรรมเตรียมความพร้อมในการเรียน	80,000.00 10,000.00 30,000.00 20,000.00 20,000.00	- - - - -	- - - - -	1. หน่วยงานที่รับผิดชอบ งานกิจการนิสิตและศิษย์เก่าสัมพันธ์ 2. ผู้รับผิดชอบ รองคณบดีฝ่ายพัฒนานิสิตฯ 3. ผู้ประสานงาน 1. นางสาวคณิง ตรงต่อกิจ 2. นางสาวจตุพร เวทยพงษ์
4	ทพ.0304/64	โครงการบำเพ็ญประโยชน์และรักษาสีงแวดล้อม 1 กิจกรรมทันตอาสาสานฝัน 2 กิจกรรมนิสิตสัมพันธ์อนุรักษ์ธรรมชาติ	5,000.00 - 5,000.00	30,000.00 30,000.00 -	- - -	1. หน่วยงานที่รับผิดชอบ งานกิจการนิสิตและศิษย์เก่าสัมพันธ์ 2. ผู้รับผิดชอบ รองคณบดีฝ่ายพัฒนานิสิตฯ 3. ผู้ประสานงาน 1. นางสาวคณิง ตรงต่อกิจ 2. นางสาวจตุพร เวทยพงษ์
5	ทพ.0305/64	โครงการส่งเสริมสุขภาพ 1 กิจกรรมกีฬาสามสัมพันธ์วิทยาศาสตร์สุขภาพ 2 กิจกรรม ฟ.ฟันเกมส์ ครั้งที่ 17 3 กิจกรรม Dent league	38,000.00 15,000.00 13,000.00 10,000.00	- - - -	- - - -	1. หน่วยงานที่รับผิดชอบ งานกิจการนิสิตและศิษย์เก่าสัมพันธ์ 2. ผู้รับผิดชอบ รองคณบดีฝ่ายพัฒนานิสิตฯ 3. ผู้ประสานงาน 1. นางสาวคณิง ตรงต่อกิจ 2. นางสาวจตุพร เวทยพงษ์
6	ทพ.0306/64	โครงการส่งเสริมและพัฒนางานสโมสรนิสิต 1 กิจกรรมเลือกตั้งคณะกรรมการสโมสรนิสิต 2 กิจกรรมสัมมนาสโมสรนิสิต	30,000.00 - 30,000.00	- - -	- - -	1. หน่วยงานที่รับผิดชอบ งานกิจการนิสิตและศิษย์เก่าสัมพันธ์ 2. ผู้รับผิดชอบ รองคณบดีฝ่ายพัฒนานิสิตฯ 3. ผู้ประสานงาน 1. นางสาวคณิง ตรงต่อกิจ 2. นางสาวจตุพร เวทยพงษ์
7	ทพ.0307/64	โครงการส่งเสริมกิจกรรมนิสิต 1 กิจกรรมพัฒนานิสิตด้านความเป็นผู้นำ 2 กิจกรรม Dent Freshers Week	48,000.00 8,000.00 40,000.00	40,000.00 - 40,000.00	- - -	1. หน่วยงานที่รับผิดชอบ งานกิจการนิสิตและศิษย์เก่าสัมพันธ์ 2. ผู้รับผิดชอบ รองคณบดีฝ่ายพัฒนานิสิตฯ 3. ผู้ประสานงาน 1. นางสาวคณิง ตรงต่อกิจ 2. นางสาวจตุพร เวทยพงษ์
8	ทพ.0308/64	โครงการประชุมวิชาการศิษย์เก่า	-	-	-	1. หน่วยงานที่รับผิดชอบ ชมรมศิษย์เก่าคณะทันตแพทยศาสตร์ และงานกิจการนิสิตและศิษย์เก่าสัมพันธ์ 2. ผู้รับผิดชอบ รองคณบดีฝ่ายพัฒนานิสิตฯ 3. ผู้ประสานงาน 1. นางสาวคณิง ตรงต่อกิจ 2. นางสาวจตุพร เวทยพงษ์

ลำดับ	รหัสโครงการ	ชื่อโครงการ/กิจกรรม	งบประมาณ			ผู้รับผิดชอบ
			รายได้ (คนละ)	รายได้ (กองกิจการนิสิต)	รายได้ (เงินรับฝาก)	
9	ทพ.0309/64	โครงการสร้างเครือข่ายนิสิต/นักศึกษาทันตแพทย์	50,000.00	-	-	1. หน่วยงานที่รับผิดชอบ งานกิจการนิสิตและศิษย์เก่าสัมพันธ์ 2. ผู้รับผิดชอบ รองคณบดีฝ่ายพัฒนานิสิตฯ 3. ผู้ประสานงาน 1. นางสาวคณิง ตรงต่อกิจ 2. นางสาวจตุพร เวทยพงษ์
รหัส ทพ.03 งานกิจการนิสิตและศิษย์เก่าสัมพันธ์ รวมเป็นเงินทั้งสิ้น			369,000.00	146,000.00	-	
1	ทพ.0401/64	โครงการอบรมพัฒนางานด้านมาตรฐานโรงพยาบาล 9 1 กิจกรรมการประเมินคุณภาพ 2 กิจกรรมคลินิกทันตกรรมคุณภาพ 3 กิจกรรม HA Walk Rally มุ่งสู่คุณภาพบริการ 4 กิจกรรมการพัฒนาศักยภาพองค์กร และการพัฒนาองค์ความรู้อย่างต่อเนื่อง	171,000.00 40,000.00 84,000.00 3,000.00 44,000.00	- - - - -	- - - - -	1. หน่วยงานที่รับผิดชอบ หน่วยพัฒนาคุณภาพโรงพยาบาล รองผู้อำนวยการฝ่ายคุณภาพและนวัตกรรม 2. ผู้รับผิดชอบ 3. ผู้ประสานงาน นางสาวสุภลักษณ์ ไชยเดช
2	ทพ.0402/64	โครงการเผยแพร่วิชาการแก่สังคมและประชาสัมพันธ์ 7 1 กิจกรรมการจัดรายการ "ฟันทอล์ค" 2 กิจกรรมการจัดรายการวิทยุร่วมกับสถานีวิทยุกระจายเสียงแห่งประเทศไทย จังหวัดพิษณุโลก 3 กิจกรรมการออกให้บริการชุมชนด้านทันตสุขภาพ เนื่องในวันเปิดโลกกิจกรรม มหาวิทยาลัยนเรศวร 4 กิจกรรมการจัดทำป้าย แผ่นพับการประชาสัมพันธ์และสื่อส่งเสริมสุขภาพช่องปาก 5 กิจกรรมประชาสัมพันธ์ส่งเสริมความรู้ผ่านสื่อออนไลน์ (เว็บเพจโรงพยาบาลทันตกรรม) 6 กิจกรรมนเรศวรสัญจรโรงพยาบาลทันตกรรม	19,000.00 - - 1,000.00 15,000.00 - 3,000.00	- - - - - -	- - - - - -	1. หน่วยงานที่รับผิดชอบ หน่วยบริการวิชาการแก่ชุมชน งานบริการวิชาการ 2. ผู้รับผิดชอบ ผศ.ทพญ.ดร.จุฑารัตน์ ฉิมเรือง 3. ผู้ประสานงาน นางสาวเจนตา บัวเทศ
3	ทพ.0403/64	โครงการอบรมเชิงปฏิบัติการ เรื่อง การช่วยเหลือผู้ป่วยในภาวะเจ็บป่วยฉุกเฉินสำหรับนิสิตทันตแพทย์และบุคลากรคณะทันตแพทยศาสตร์ 1 กิจกรรมหลักสูตร BLS Provider Course for Health Care Provider สำหรับนิสิตทันตแพทย์ ชั้นปีที่ 6 2 กิจกรรมหลักสูตร BLS Provider Course for Health Care Provider สำหรับอาจารย์ทันตแพทย์ และเภสัชกร 3 กิจกรรมหลักสูตร BLS Provider for Non-HCP สำหรับบุคลากรสายสนับสนุน	174,900.00 58,300.00 58,300.00 58,300.00	- - - -	- - - -	1. หน่วยงานที่รับผิดชอบ ทีมช่วยเหลือฉุกเฉิน 2. ผู้รับผิดชอบ คณะกรรมการทีมช่วยเหลือฉุกเฉิน 3. ผู้ประสานงาน นางสาวรัตนภรณ์ คุตชนม์

ลำดับ	รหัสโครงการ	ชื่อโครงการ/กิจกรรม	งบประมาณ			ผู้รับผิดชอบ
			รายได้ (คณะ)	รายได้ (กองกิจการนิสิต)	รายได้ (เงินรับฝาก)	
4	ทพ.0404/64	โครงการอบรมเชิงปฏิบัติการ เรื่อง การปฐมพยาบาลเบื้องต้นและการช่วยชีวิตขั้นพื้นฐาน 1 กิจกรรมการดูแลผู้ป่วยที่มีภาวะแพ้ชนิดรุนแรงอย่างเฉียบพลัน 2 กิจกรรมการกู้ฟื้นคืนชีพขั้นพื้นฐานด้วยการ CPR และเครื่อง AED	55,150.00 2,950.00 52,200.00	- - -	- - -	1. หน่วยงานที่รับผิดชอบ ทีมช่วยเหลือฉุกเฉิน 2. ผู้รับผิดชอบ คณะกรรมการทีมช่วยเหลือฉุกเฉิน 3. ผู้ประสานงาน นางสาวรัตนภรณ์ คุตชนม์
5	ทพ.0405/64	โครงการอบรมเชิงปฏิบัติการ เรื่อง การช้อมหนีไฟในคณะทันตแพทยศาสตร์และโรงพยาบาลทันตกรรม 7 กิจกรรมอบรมเรื่องการช้อมหนีไฟ และการฝึกภาคปฏิบัติ	40,700.00	-	-	1. หน่วยงานที่รับผิดชอบ โรงพยาบาลทันตกรรม 2. ผู้รับผิดชอบ คณะกรรมการทีมทรัพยากรสิ่งแวดล้อมและความปลอดภัย 3. ผู้ประสานงาน นางสาวนัจฉรินทร์ นาจวิจิตร
6	ทพ.0406/64	โครงการเตรียมความพร้อมนิสิตในบทบาทและการให้บริการในโรงพยาบาลทันตกรรม 7	-	-	-	1. หน่วยงานที่รับผิดชอบ โรงพยาบาลทันตกรรม 2. ผู้รับผิดชอบ ผู้อำนวยการโรงพยาบาลทันตกรรม 3. ผู้ประสานงาน นางสาวนัจฉรินทร์ นาจวิจิตร
7	ทพ.0407/64	โครงการอบรมเชิงปฏิบัติการ เรื่อง การพัฒนาศักยภาพและทักษะการทำงานของบุคลากรในการส่งเสริมค่านิยมองค์กร “บริการอย่างไรให้ประทับใจ”	22,600.00	-	-	1. หน่วยงานที่รับผิดชอบ โรงพยาบาลทันตกรรม 2. ผู้รับผิดชอบ ผู้อำนวยการโรงพยาบาลทันตกรรม 3. ผู้ประสานงาน นางชมพูนุท อัจจิตต์ตระกูล
8	ทพ.0408/64	โครงการสัมมนาเชิงปฏิบัติการ เรื่อง การพัฒนาคุณภาพและมาตรฐานการป้องกันและควบคุมการติดเชื้อ	16,200.00	-	-	1. หน่วยงานที่รับผิดชอบ โรงพยาบาลทันตกรรม 2. ผู้รับผิดชอบ คณะกรรมการทีมป้องกันและควบคุมการติดเชื้อ 3. ผู้ประสานงาน นายวัชรพงษ์ แสงใส
รหัส ทพ.04 โรงพยาบาลทันตกรรม รวมเป็นเงินทั้งสิ้น			499,550.00	-	-	
รหัส ทพ.05 สำนักงานคณบดี (ไม่มีโครงการขอบรรจุ)			-	-	-	
1	ทพ.0601/64	โครงการพัฒนางานด้านนโยบายและแผนงานคณะ 1 กิจกรรมสัมมนาเชิงปฏิบัติการเรื่อง “การวิเคราะห์บทบาทพันธกิจ ปณิธาน วัตถุประสงค์ และแผนยุทธศาสตร์ของคณะ” 2 กิจกรรมการประเมินผลแผนยุทธศาสตร์ คณะทันตแพทยศาสตร์ 3 กิจกรรมจัดทำรายงานประจำปี 4 กิจกรรมจัดทำแผนปฏิบัติการประจำปี 5 กิจกรรมติดตามและประเมินแผนคณะทันตแพทยศาสตร์	10,000.00 10,000.00 - - -	- - - - -	- - - - -	1. หน่วยงานที่รับผิดชอบ งานนโยบายและแผน 2. ผู้รับผิดชอบ รองคณบดีฝ่ายแผนงานฯ 3. ผู้ประสานงาน 1. นางสาวธิดารัตน์ สุขตระกูล 2. นางสาวอภิญา บุญรูป

ลำดับ	รหัสโครงการ	ชื่อโครงการ/กิจกรรม	งบประมาณ			ผู้รับผิดชอบ
			รายได้ (คณะ)	รายได้ (กองกิจการนิสิต)	รายได้ (เงินรับฝาก)	
2	ทพ.0602/64	โครงการประกันคุณภาพการศึกษาภายใน (รอบ 21) 1 กิจกรรมสัมมนาเชิงปฏิบัติการเรื่อง “การพัฒนาการประกันคุณภาพการศึกษา” 2 กิจกรรมศึกษาดูงานการประกันคุณภาพการศึกษา 3 กิจกรรมการประกันคุณภาพการศึกษาของหลักสูตร 4 กิจกรรมการประกันคุณภาพการศึกษาของคณะฯ	54,600.00 9,600.00 5,000.00 20,000.00 20,000.00	- - - - -	- - - - -	1. หน่วยงานที่รับผิดชอบ หน่วยประกันคุณภาพการศึกษา 2. ผู้รับผิดชอบ รองคณบดีฝ่ายแผนงานฯ 3. ผู้ประสานงาน นางสาวพัสดราภรณ์ ตฤป้อชฌา
3	ทพ. 0603/64	โครงการสัมมนาเชิงปฏิบัติการเรื่อง “พัฒนาองค์กรไปสู่การเป็นองค์กรแห่งการเรียนรู้” 1 กิจกรรมสัมมนาเชิงปฏิบัติการเรื่อง “การแลกเปลี่ยนเรียนรู้ด้านงานวิจัย” 2 กิจกรรมสัมมนาเชิงปฏิบัติการเรื่อง “การแลกเปลี่ยนเรียนรู้ด้านการเรียนการสอน” 3 กิจกรรมสัมมนาเชิงปฏิบัติการเรื่อง “การแลกเปลี่ยนเรียนรู้ด้านธุรการ” 4 กิจกรรมสัมมนาเชิงปฏิบัติการเรื่อง “การแลกเปลี่ยนเรียนรู้ด้านงานนโยบายและแผน” 5 กิจกรรมสัมมนาเชิงปฏิบัติการเรื่อง “การแลกเปลี่ยนเรียนรู้ด้านการเงินและพัสดุ”	12,000.00 2,400.00 2,400.00 2,400.00 2,400.00	- - - - -	- - - - -	1. หน่วยงานที่รับผิดชอบ หน่วยประกันคุณภาพการศึกษา 2. ผู้รับผิดชอบ รองคณบดีฝ่ายแผนงานฯ 3. ผู้ประสานงาน นางสาวพัสดราภรณ์ ตฤป้อชฌา
4	ทพ.0604/64	โครงการ 5 ส 1 กิจกรรมอบรมเชิงปฏิบัติการ เรื่อง การพัฒนา 5 ส (Big Cleaning Day) 2 กิจกรรมการตรวจประเมินพื้นที่ 5 ส	15,000.00 15,000.00 -	- - -	- - -	1. หน่วยงานที่รับผิดชอบ งานนโยบายและแผน 2. ผู้รับผิดชอบ รองคณบดีฝ่ายแผนงานฯ 3. ผู้ประสานงาน นางสาวอภิญญา บุญรูป
5	ทพ.0605/64	โครงการพัฒนาระบบสารสนเทศและพัฒนาความรู้ด้านคอมพิวเตอร์ 1 กิจกรรมพัฒนาระบบสารสนเทศและเว็บไซต์และอบรมการใช้งานระบบสารสนเทศ 2 กิจกรรมอบรมเชิงปฏิบัติการเพื่อพัฒนาความรู้ด้านคอมพิวเตอร์	- - -	- - -	- - -	1. หน่วยงานที่รับผิดชอบ งานนโยบายและแผน 2. ผู้รับผิดชอบ รองคณบดีฝ่ายแผนงานฯ 3. ผู้ประสานงาน 1. นายกิตติพัฒน์ วัฒนดำรง 2. นายธีรชัย ตีรักษา 3. นายภาคิน แสงสุวรรณ 4. นางสาวอ้อมฤทัย คอนสาร
รหัส ทพ.06 งานนโยบายและแผน รวมเป็นเงินทั้งสิ้น			91,600.00	-	-	
1	ทพ.0701/64	โครงการพัฒนาศักยภาพด้านการวิจัย “DENT NU RESEARCH DAY 2020”	32,000.00	-	-	1. หน่วยงานที่รับผิดชอบ งานวิจัย 2. ผู้รับผิดชอบ รองคณบดีฝ่ายวิจัยและวิเทศสัมพันธ์ 3. ผู้ประสานงาน นางสาวอัญชิสา บุญสาใจ
2	ทพ.0702/64	โครงการการระบุอันตราย (Hazard identification) และการประเมินความเสี่ยง (Risk identification) ในห้องปฏิบัติการ	2,500.00	-	-	1. หน่วยงานที่รับผิดชอบ งานวิจัย 2. ผู้รับผิดชอบ รองคณบดีฝ่ายวิจัยและวิเทศสัมพันธ์ 3. ผู้ประสานงาน 1. นางสาวอัญชิสา บุญสาใจ

ลำดับ	รหัสโครงการ	ชื่อโครงการ/กิจกรรม	งบประมาณ			ผู้รับผิดชอบ
			รายได้ (คณะ)	รายได้ (กองกิจการนิสิต)	รายได้ (เงินรับฝาก)	
						2. นางกุสุมา แจ่มดี
รหัส ทพ.07 งานวิจัย รวมเป็นเงินทั้งสิ้น			34,500.00	-	-	
1	ทพ.0801/64	โครงการสัมมนาเชิงวิชาการ “โครงร่างงานวิจัยของนิสิตทันตแพทย์ ชั้นปีที่ 4”	-	-	-	1. หน่วยงานที่รับผิดชอบ ภาควิชาชีววิทยาช่องปาก 2. ผู้รับผิดชอบ อ.ดร.จันทร์ทิภา จบศรี 3. ผู้ประสานงาน อ.ทพ.ดร.วราวุธ โชติประกายเกียรติ
2	ทพ.0802/64	โครงการสัมมนาเชิงวิชาการ “ผลงานวิจัยของนิสิตทันตแพทย์ ชั้นปีที่ 5”	-	-	-	1. หน่วยงานที่รับผิดชอบ ภาควิชาชีววิทยาช่องปาก 2. ผู้รับผิดชอบ อ.ทพ.ญ.ดร.ฐานิต ประสิทธิ์ศักดิ์ 3. ผู้ประสานงาน อ.ทพ.ดร.วราวุธ โชติประกายเกียรติ
3	ทพ.0803/64	โครงการอบรมเชิงวิชาการด้านกายศาสตร์สำหรับทันตแพทย์	5,400.00	-	-	1. หน่วยงานที่รับผิดชอบ ภาควิชาชีววิทยาช่องปาก 2. ผู้รับผิดชอบ อ.ทพ.ญ.ดร.ฐานิต ประสิทธิ์ศักดิ์
4	ทพ.0804/64	โครงการอบรมเชิงปฏิบัติการ เรื่อง การใช้โปรแกรม Endnote	2,500.00	-	-	1. หน่วยงานที่รับผิดชอบ ภาควิชาชีววิทยาช่องปาก 2. ผู้รับผิดชอบ อ.ดร.จันทร์ทิภา จบศรี
รหัส ทพ.08 ภาควิชาชีววิทยาช่องปาก รวมเป็นเงินทั้งสิ้น			7,900.00	-	-	
1	ทพ.0901/64	โครงการประชุมเชิงวิชาการเพื่อพัฒนาวิชาการภาควิชาทันตกรรมบูรณะ 1 กิจกรรมประชุมเชิงวิชาการทางทันตกรรมบูรณะ 16 2 กิจกรรมสัมมนาวัสดุทางทันตกรรมร่วมสมัย เรื่อง “Root to Crown”	40,000.00 20,000.00 20,000.00	- - -	- - -	1. หน่วยงานที่รับผิดชอบ 1. สาขาวิชาทันตกรรมประดิษฐ์ 2. สาขาวิชาวิทยาเอ็นโดดอนต์ 2. ผู้รับผิดชอบ 1. รศ.ทพ.ญ.ดร.พีรยา ภูอภิชาติดำรง 2. อ.ทพ.ดร.ยศณรงค์ ศิริเมธาวงศ์ 3. ผู้ประสานงาน นางสมจิต ดิฉัน้อย
2	ทพ.0902/64	โครงการสัมมนาเชิงปฏิบัติการภาควิชาทันตกรรมบูรณะ 1 กิจกรรมแลกเปลี่ยนเรียนรู้ภาควิชาทันตกรรมบูรณะ 2 กิจกรรมประชุมเชิงปฏิบัติการทางทันตกรรมบูรณะ เรื่อง “รู้จักกับ NiTi rotary files”	- - -	- - -	- - -	1. หน่วยงานที่รับผิดชอบ ภาควิชาทันตกรรมบูรณะ 2. ผู้รับผิดชอบ ทพ.กิตติพงษ์ เกตุแป้น 3. ผู้ประสานงาน นางสมจิต ดิฉัน้อย
3	ทพ.0903/64	โครงการอบรมเชิงปฏิบัติการ เรื่อง การฝึกปฏิบัติการพิมพ์ปากเพื่อสร้างแบบจำลองเพื่อการศึกษา กิจกรรมเพิ่มพูนทักษะทางทันตกรรมประดิษฐ์ สำหรับนิสิตชั้นปีที่ 4	20,000.00	-	-	1. หน่วยงานที่รับผิดชอบ สาขาวิชาทันตกรรมประดิษฐ์ 2. ผู้รับผิดชอบ ผศ.ทพ.ดร.ธนพล ศรีสุวรรณ 3. ผู้ประสานงาน นางสมจิต ดิฉัน้อย
4	ทพ.0904/64	โครงการอบรมเชิงปฏิบัติการ เรื่อง การฝึกปฏิบัติการบูรณะฟันที่ได้รับการรักษาคลองรากฟันด้วย เดือยฟันสำเร็จรูป กิจกรรมเพิ่มพูนทักษะทางทันตกรรมประดิษฐ์ สำหรับนิสิตชั้นปีที่ 6	20,000.00	-	-	1. หน่วยงานที่รับผิดชอบ สาขาวิชาทันตกรรมประดิษฐ์ 2. ผู้รับผิดชอบ ผศ.ทพ.ดร.ธนพล ศรีสุวรรณ 3. ผู้ประสานงาน นางสมจิต ดิฉัน้อย

ลำดับ	รหัสโครงการ	ชื่อโครงการ/กิจกรรม	งบประมาณ			ผู้รับผิดชอบ
			รายได้ (คนละ)	รายได้ (กองกิจการนิสิต)	รายได้ (เงินรับฝาก)	
5	ทพ.0905/64	โครงการเตรียมความพร้อมและสร้างเสริมศักยภาพในงานทันตกรรมหัตถการ สำหรับนิสิตชั้นที่ 4	30,000.00	-	-	1. หน่วยงานที่รับผิดชอบ สาขาวิชาทันตกรรมหัตถการ 2. ผู้รับผิดชอบ ผศ.ทพญ.ดร.กรชนก วยัคฆานนท์ 3. ผู้ประสานงาน อ.ทพญ.ดร.พจมาลย์ โตเทียม
6	ทพ.0906/64	โครงการเตรียมความพร้อมและสร้างเสริมศักยภาพในงานทันตกรรมหัตถการ สำหรับนิสิตชั้นที่ 5	30,000.00	-	-	1. หน่วยงานที่รับผิดชอบ สาขาวิชาทันตกรรมหัตถการ 2. ผู้รับผิดชอบ อ.ทพ.ศิริส สังข์ปรีชา 3. ผู้ประสานงาน อ.ทพ.อิสรพงษ์ ไทยนิมิต
7	ทพ.0907/64	โครงการเตรียมความพร้อมและสร้างเสริมศักยภาพในงานทันตกรรมหัตถการ สำหรับนิสิตชั้นที่ 6	30,000.00	-	-	1. หน่วยงานที่รับผิดชอบ สาขาวิชาทันตกรรมหัตถการ 2. ผู้รับผิดชอบ อ.ทพญ.ดร.พจมาลย์ โตเทียม 3. ผู้ประสานงาน ผศ.ทพญ.ดร.กรชนก วยัคฆานนท์
8	ทพ.0908/64	โครงการประชุมวิชาการและฝึกปฏิบัติการเพื่อพัฒนาวิชาการทางทันตกรรมหัตถการ กิจกรรมที่ 3 ประชุมวิชาการและฝึกปฏิบัติการเพื่อพัฒนาวิชาการทางทันตกรรมหัตถการ 2564 รุ่นที่ 3	20,000.00	-	-	1. หน่วยงานที่รับผิดชอบ สาขาวิชาทันตกรรมหัตถการ 2. ผู้รับผิดชอบ ผศ.ทพญ.ดร.กรชนก วยัคฆานนท์ 3. ผู้ประสานงาน อ.ทพ.อิสรพงษ์ ไทยนิมิต
9	ทพ.0909/64	โครงการเสริมสร้างการเรียนรู้การใช้เครื่องมือและวัสดุใหม่ในคลินิกทันตกรรมหัตถการของนิสิต ทันตแพทย์	25,000.00	-	-	1. หน่วยงานที่รับผิดชอบ สาขาวิชาทันตกรรมหัตถการ 2. ผู้รับผิดชอบ ผศ.ทพญ.ดร.กรชนก วยัคฆานนท์ 3. ผู้ประสานงาน อ.ทพญ.ดร.พจมาลย์ โตเทียม
10	ทพ.0910/64	โครงการปรับปรุงขั้นตอนการทำงานร่วมกันของอาจารย์และเจ้าหน้าที่สาขาทันตกรรมหัตถการ รวมถึงการประสานงานกับหน่วยงานอื่น	6,400.00	-	-	1. หน่วยงานที่รับผิดชอบ สาขาวิชาทันตกรรมหัตถการ 2. ผู้รับผิดชอบ ผศ.ทพญ.ดร.กรชนก วยัคฆานนท์ 3. ผู้ประสานงาน อ.ทพญ.ดร.พจมาลย์ โตเทียม
11	ทพ.0911/64	โครงการพัฒนาการจัดการเรียน-การสอน ภาควิชาทันตกรรมบูรณะ ครั้งที่ 1 : ปรับเนื้อหารายวิชา ตาม TOS	19,440.00	-	-	1. หน่วยงานที่รับผิดชอบ ภาควิชาทันตกรรมบูรณะ 2. ผู้รับผิดชอบ รศ.ทพญ.ดร.พีรยา ภู่อภิชาดิดำรง 3. ผู้ประสานงาน นางสมจิต ดิฉันน้อย
รหัส ทพ.09 ภาควิชาทันตกรรมบูรณะ รวมเป็นเงินทั้งสิ้น			240,840.00	-	-	
1	ทพ.1001/64	โครงการฝึกปฏิบัติงานของนิสิตทันตแพทย์คู่สัญญา	800,000.00	-	-	1. หน่วยงานที่รับผิดชอบ สาขาวิชาทันตกรรมชุมชน
		1 กิจกรรมสำรวจแหล่งฝึกปฏิบัติงานและเตรียมความพร้อมในการฝึกปฏิบัติงาน	50,000.00	-	-	2. ผู้รับผิดชอบ 1. อ.ทพ.รณยุทธ ชาญสมาริ
		2 กิจกรรมฝึกปฏิบัติงานของนิสิตทันตแพทย์คู่สัญญา	750,000.00	-	-	2. ผศ.ทพ.ดร.ภัชรพล สำเนียง 3. ผู้ประสานงาน นางสาวณัฐยาภรณ์ คำเหลือง

ลำดับ	รหัสโครงการ	ชื่อโครงการ/กิจกรรม	งบประมาณ			ผู้รับผิดชอบ
			รายได้ (คณะ)	รายได้ (กองกิจการนิสิต)	รายได้ (เงินรับฝาก)	
2	ทพ.1002/64	โครงการฝึกปฏิบัติงานสร้างเสริมสุขภาพในชุมชน สำหรับนิสิตทันตแพทย์ ชั้นปีที่ 5 1 กิจกรรมฝึกปฏิบัติงานสร้างเสริมสุขภาพในชุมชน สำหรับนิสิตทันตแพทย์ ชั้นปีที่ 5 ปีการศึกษา 2563 ต่อเนื่องปีงบประมาณ 2563 2 กิจกรรมฝึกปฏิบัติงานสร้างเสริมสุขภาพในชุมชน สำหรับนิสิตทันตแพทย์ ชั้นปีที่ 5 ปีการศึกษา 2564	89,000.00	-	-	1. หน่วยงานที่รับผิดชอบ สาขาวิชาทันตกรรมชุมชน 2. ผู้รับผิดชอบ 1. ผศ.ทพญ.ดร.ธนิดา โพธิ์ดี 2. ผศ.ทพ.ดร.ภัทรพล สำเนียง 3. ผู้ประสานงาน นางสาวณัฐิยาภรณ์ คำเหลือง
3	ทพ.1003/64	โครงการฝึกอบรมทันตแพทย์ประจำบ้าน เพื่อวุฒิบัตร/อนุมัติบัตรแสดงความรู้ความชำนาญในการประกอบวิชาชีพทันตกรรม สาขาทันตกรรมจัดฟัน รุ่นที่ 3 ปีการศึกษา 2563 (ต่อเนื่องปีการศึกษา 2562) 1 กิจกรรมอบรมเชิงปฏิบัติการ เรื่อง “คลินิกทันตกรรมจัดฟัน” 2 กิจกรรมสัมมนาเชิงวิชาการ เรื่อง “โครงร่างงานวิจัยของทันตแพทย์ประจำบ้าน รุ่นที่ 3” 3 กิจกรรมอบรมเชิงวิชาการ เรื่อง “ทวนสอบความรู้ปากเปล่า” 4 กิจกรรมการให้บริการทันตกรรมจัดฟันนอกสถานที่	- - - - -	- - - - -	2,077,932.09 1,480,242.09 414,600.00 51,350.00 91,740.00 40,000.00	1. หน่วยงานที่รับผิดชอบ สาขาวิชาทันตกรรมจัดฟัน 2. ผู้รับผิดชอบ 1. ผศ.ทพญ.รัชวรรณ ตัณศารักษ์ 2. รศ.ทพ.ดร.ทศพล ปิยะปัทมินทร์ 3. อ.ทพญ.แสงดาว ศิริเจริญพันธ์ 4. อ.ทพ.อภิวัฒน์ เศรษฐศุภพนา 3. ผู้ประสานงาน นางสาวณัฐิยาภรณ์ คำเหลือง
4	ทพ.1004/64	โครงการฝึกอบรมทันตแพทย์ประจำบ้าน เพื่อวุฒิบัตร/อนุมัติบัตรแสดงความรู้ความชำนาญในการประกอบวิชาชีพทันตกรรม สาขาทันตกรรมจัดฟัน รุ่นที่ 3 ปีการศึกษา 2564 (ต่อเนื่องปีการศึกษา 2563) 1 กิจกรรมอบรมเชิงปฏิบัติการ เรื่อง “คลินิกทันตกรรมจัดฟัน” 2 กิจกรรมสัมมนาเชิงวิชาการ เรื่อง “งานวิจัยของทันตแพทย์ประจำบ้าน รุ่นที่ 3” 3 กิจกรรมอบรมเชิงวิชาการ เรื่อง “กิจกรรมทวนสอบความรู้ปากเปล่า” 4 กิจกรรมการให้บริการทันตกรรมจัดฟันนอกสถานที่	- - - - -	- - - - -	- - - - -	1. หน่วยงานที่รับผิดชอบ สาขาวิชาทันตกรรมจัดฟัน 2. ผู้รับผิดชอบ 1. ผศ.ทพญ.รัชวรรณ ตัณศารักษ์ 2. รศ.ทพ.ดร.ทศพล ปิยะปัทมินทร์ 3. อ.ทพญ.แสงดาว ศิริเจริญพันธ์ 4. อ.ทพ.อภิวัฒน์ เศรษฐศุภพนา 3. ผู้ประสานงาน นางสาวณัฐิยาภรณ์ คำเหลือง
5	ทพ.1005/64	โครงการเพิ่มพูนความรู้และทักษะการรักษาพื้นฐานด้วยรากฟันเทียม	20,000.00	-	-	1. หน่วยงานที่รับผิดชอบ สาขาปริทันตวิทยา 2. ผู้รับผิดชอบ ผศ.ทพญ.ดร.สศไส วิโรจนศักดิ์ 3. ผู้ประสานงาน นางสาวณัฐิยาภรณ์ คำเหลือง
รหัส ทพ.10 ภาควิชาทันตกรรมป้องกัน รวมเป็นเงินทั้งสิ้น			909,000.00	-	2,077,932.09	
1	ทพ.1101/64	โครงการอบรมทันตกรรมทางไกลเพื่อการวินิจฉัยและการรักษา	-	-	-	1. หน่วยงานที่รับผิดชอบ ภาควิชาทันตกรรมวินิจฉัย 2. ผู้รับผิดชอบ 1. ผศ.ทพญ.อนงค์นาฏ ภัคศิรินทร์ค์ 2. รศ.ทพญ.ดร.วีรญา ตันทนาภรณ์กุล 3. ผศ.ทพญ.ดร.ศิริลาวัลย์ โต้ะนาค

ลำดับ	รหัสโครงการ	ชื่อโครงการ/กิจกรรม	งบประมาณ			ผู้รับผิดชอบ
			รายได้ (คณะ)	รายได้ (กองกิจการนิสิต)	รายได้ (เงินรับฝาก)	
						4. อ.ทพญ.ดร.จุฑามาศ อรรถโกมล นางสาวฤทัยรัตน์ พรมศรี
		รหัส ทพ.11 ภาควิชาทันตกรรมวินิจฉัย รวมเป็นเงินทั้งสิ้น	-	-	-	3. ผู้ประสานงาน
1	ทพ.1201/64	โครงการสัมมนาภาควิชา เรื่อง การพัฒนาและปรับปรุงหลักสูตร	2,640.00	-	-	1. หน่วยงานที่รับผิดชอบ ภาควิชาศัลยศาสตร์ช่องปาก 2. ผู้รับผิดชอบ หัวหน้าภาควิชาศัลยศาสตร์ช่องปาก 3. ผู้ประสานงาน นางสาววิภาพร บัวทอง
		รหัส ทพ.12 ภาควิชาศัลยศาสตร์ช่องปาก รวมเป็นเงินทั้งสิ้น	2,640.00	-	-	
		รวมงบประมาณแผนปฏิบัติการ ประจำปีงบประมาณ 2564	3,873,590.00	146,000.00	2,725,154.51	
				6,744,744.51		

แผนการใช้งบประมาณแผนปฏิบัติการ ประจำปีงบประมาณ 2564 คณะทันตแพทยศาสตร์ มหาวิทยาลัยนเรศวร

ลำดับ	รหัสโครงการ	ชื่อหน่วยงาน	งบประมาณบรรจุในแผน				ไตรมาส 4 (2563)		
			รายได้ (คนละ)	รายได้ (กองกิจการนิสิต)	รายได้ (รับฝาก)	รวม	รายได้ (คนละ)	รายได้ (กองกิจการนิสิต)	รายได้ (รับฝาก)
1	ทพ.01	งานธุรการ	175,000.00	-	-	175,000.00	-	-	-
2	ทพ.02	งานการศึกษา	1,543,560.00	-	647,222.42	2,190,782.42	-	-	185,019.27
3	ทพ.03	งานกิจการนิสิตและศิษย์เก่าสัมพันธ์	369,000.00	146,000.00	-	515,000.00	-	-	-
4	ทพ.04	โรงพยาบาลทันตกรรม	499,550.00	-	-	499,550.00	-	-	-
5	ทพ.05	สำนักงานคนบตี	-	-	-	-	-	-	-
6	ทพ.06	งานนโยบายและแผน	91,600.00	-	-	91,600.00	-	-	-
7	ทพ.07	งานวิจัย	34,500.00	-	-	34,500.00	-	-	-
8	ทพ.08	ภาควิชาชีววิทยาช่องปาก	7,900.00	-	-	7,900.00	-	-	-
9	ทพ.09	ภาควิชาทันตกรรมบูรณะ	240,840.00	-	-	240,840.00	-	-	-
10	ทพ.10	ภาควิชาทันตกรรมป้องกัน	909,000.00	-	2,077,932.09	2,986,932.09	-	-	500,000.00
11	ทพ.11	ภาควิชาทันตกรรมวินิจฉัย	-	-	-	-	-	-	-
12	ทพ.12	ภาควิชาศัลยศาสตร์ช่องปาก	2,640.00	-	-	2,640.00	-	-	-
รวมงบประมาณโครงการแผนปฏิบัติการ 2564			3,873,590.00	146,000.00	2,725,154.51	6,744,744.51	-	-	685,019.27

แผนการใช้งบประมาณแผนปฏิบัติการ ประจำปีงบประมาณ 2564 คณะทันตแพทยศาสตร์ มหาวิทยาลัยนครสวรรค์ (ต่อ)

ลำดับ	รหัสโครงการ	ชื่อหน่วยงาน	งบประมาณบรรจุในแผน				ไตรมาส 1 (2564)		
			รายได้ (คนละ)	รายได้ (กองกิจการนิสิต)	รายได้ (รับฝาก)	รวม	รายได้ (คนละ)	รายได้ (กองกิจการนิสิต)	รายได้ (รับฝาก)
1	ทพ.01	งานธุรการ	175,000.00	-	-	175,000.00	1,250.00	-	-
2	ทพ.02	งานการศึกษา	1,543,560.00	-	647,222.42	2,190,782.42	-	-	158,763.50
3	ทพ.03	งานกิจการนิสิตและศิษย์เก่าสัมพันธ์	369,000.00	146,000.00	-	515,000.00	99,000.00	43,000.00	-
4	ทพ.04	โรงพยาบาลทันตกรรม	499,550.00	-	-	499,550.00	9,700.00	-	-
5	ทพ.05	สำนักงานคนบตี	-	-	-	-	-	-	-
6	ทพ.06	งานนโยบายและแผน	91,600.00	-	-	91,600.00	-	-	-
7	ทพ.07	งานวิจัย	34,500.00	-	-	34,500.00	-	-	-
8	ทพ.08	ภาควิชาชีววิทยาช่องปาก	7,900.00	-	-	7,900.00	2,500.00	-	-
9	ทพ.09	ภาควิชาทันตกรรมบูรณะ	240,840.00	-	-	240,840.00	25,000.00	-	-
10	ทพ.10	ภาควิชาทันตกรรมป้องกัน	909,000.00	-	2,077,932.09	2,986,932.09	50,000.00	-	500,000.00
11	ทพ.11	ภาควิชาทันตกรรมวินิจฉัย	-	-	-	-	-	-	-
12	ทพ.12	ภาควิชาศัลยศาสตร์ช่องปาก	2,640.00	-	-	2,640.00	1,320.00	-	-
รวมงบประมาณโครงการแผนปฏิบัติการ 2564			3,873,590.00	146,000.00	2,725,154.51	6,744,744.51	188,770.00	43,000.00	658,763.50

แผนการใช้งบประมาณแผนปฏิบัติการ ประจำปีงบประมาณ 2564 คณะทันตแพทยศาสตร์ มหาวิทยาลัยนครสวรรค์ (ต่อ)

ลำดับ	รหัสโครงการ	ชื่อหน่วยงาน	งบประมาณบรรจุในแผน				ไตรมาส 2 (2564)		
			รายได้ (คนละ)	รายได้ (กองกิจการนิสิต)	รายได้ (รับฝาก)	รวม	รายได้ (คนละ)	รายได้ (กองกิจการนิสิต)	รายได้ (รับฝาก)
1	ทพ.01	งานธุรการ	175,000.00	-	-	175,000.00	171,250.00	-	-
2	ทพ.02	งานการศึกษา	1,543,560.00	-	647,222.42	2,190,782.42	353,560.00	-	147,000.00
3	ทพ.03	งานกิจการนิสิตและศิษย์เก่าสัมพันธ์	369,000.00	146,000.00	-	515,000.00	89,500.00	4,000.00	-
4	ทพ.04	โรงพยาบาลทันตกรรม	499,550.00	-	-	499,550.00	304,850.00	-	-
5	ทพ.05	สำนักงานคนบตี	-	-	-	-	-	-	-
6	ทพ.06	งานนโยบายและแผน	91,600.00	-	-	91,600.00	4,800.00	-	-
7	ทพ.07	งานวิจัย	34,500.00	-	-	34,500.00	-	-	-
8	ทพ.08	ภาควิชาชีววิทยาช่องปาก	7,900.00	-	-	7,900.00	-	-	-
9	ทพ.09	ภาควิชาทันตกรรมบูรณะ	240,840.00	-	-	240,840.00	6,400.00	-	-
10	ทพ.10	ภาควิชาทันตกรรมป้องกัน	909,000.00	-	2,077,932.09	2,986,932.09	859,000.00	-	500,000.00
11	ทพ.11	ภาควิชาทันตกรรมวินิจฉัย	-	-	-	-	-	-	-
12	ทพ.12	ภาควิชาศัลยศาสตร์ช่องปาก	2,640.00	-	-	2,640.00	1,320.00	-	-
รวมงบประมาณโครงการแผนปฏิบัติการ 2564			3,873,590.00	146,000.00	2,725,154.51	6,744,744.51	1,790,680.00	4,000.00	647,000.00

แผนการใช้งบประมาณแผนปฏิบัติการ ประจำปีงบประมาณ 2564 คณะทันตแพทยศาสตร์ มหาวิทยาลัยนครสวรรค์ (ต่อ)

ลำดับ	รหัสโครงการ	ชื่อหน่วยงาน	งบประมาณบรรจุในแผน				ไตรมาส 3 (2564)		
			รายได้ (คนละ)	รายได้ (กองกิจการนิสิต)	รายได้ (รับฝาก)	รวม	รายได้ (คนละ)	รายได้ (กองกิจการนิสิต)	รายได้ (รับฝาก)
1	ทพ.01	งานธุรการ	175,000.00	-	-	175,000.00	1,250.00	-	-
2	ทพ.02	งานการศึกษา	1,543,560.00	-	647,222.42	2,190,782.42	890,000.00	-	156,439.65
3	ทพ.03	งานกิจการนิสิตและศิษย์เก่าสัมพันธ์	369,000.00	146,000.00	-	515,000.00	147,500.00	99,000.00	-
4	ทพ.04	โรงพยาบาลทันตกรรม	499,550.00	-	-	499,550.00	177,250.00	-	-
5	ทพ.05	สำนักงานคนบตี	-	-	-	-	-	-	-
6	ทพ.06	งานนโยบายและแผน	91,600.00	-	-	91,600.00	46,800.00	-	-
7	ทพ.07	งานวิจัย	34,500.00	-	-	34,500.00	34,500.00	-	-
8	ทพ.08	ภาควิชาชีววิทยาช่องปาก	7,900.00	-	-	7,900.00	-	-	-
9	ทพ.09	ภาควิชาทันตกรรมบูรณะ	240,840.00	-	-	240,840.00	209,440.00	-	-
10	ทพ.10	ภาควิชาทันตกรรมป้องกัน	909,000.00	-	2,077,932.09	2,986,932.09	-	-	577,932.09
11	ทพ.11	ภาควิชาทันตกรรมวินิจฉัย	-	-	-	-	-	-	-
12	ทพ.12	ภาควิชาศัลยศาสตร์ช่องปาก	2,640.00	-	-	2,640.00	-	-	-
รวมงบประมาณโครงการแผนปฏิบัติการ 2564			3,873,590.00	146,000.00	2,725,154.51	6,744,744.51	1,506,740.00	99,000.00	734,371.74

แผนการใช้งบประมาณแผนปฏิบัติการ ประจำปีงบประมาณ 2564 คณะทันตแพทยศาสตร์ มหาวิทยาลัยนครสวรรค์ (ต่อ)

ลำดับ	รหัสโครงการ	ชื่อหน่วยงาน	งบประมาณบรรจุในแผน				ไตรมาส 4 (2564)		
			รายได้ (คนละ)	รายได้ (กองกิจการนิสิต)	รายได้ (รับฝาก)	รวม	รายได้ (คนละ)	รายได้ (กองกิจการนิสิต)	รายได้ (รับฝาก)
1	ทพ.01	งานธุรการ	175,000.00	-	-	175,000.00	1,250.00	-	-
2	ทพ.02	งานการศึกษา	1,543,560.00	-	647,222.42	2,190,782.42	300,000.00	-	-
3	ทพ.03	งานกิจการนิสิตและศิษย์เก่าสัมพันธ์	369,000.00	146,000.00	-	515,000.00	33,000.00	-	-
4	ทพ.04	โรงพยาบาลทันตกรรม	499,550.00	-	-	499,550.00	7,750.00	-	-
5	ทพ.05	สำนักงานคนบตี	-	-	-	-	-	-	-
6	ทพ.06	งานนโยบายและแผน	91,600.00	-	-	91,600.00	40,000.00	-	-
7	ทพ.07	งานวิจัย	34,500.00	-	-	34,500.00	-	-	-
8	ทพ.08	ภาควิชาชีววิทยาช่องปาก	7,900.00	-	-	7,900.00	5,400.00	-	-
9	ทพ.09	ภาควิชาทันตกรรมบูรณะ	240,840.00	-	-	240,840.00	-	-	-
10	ทพ.10	ภาควิชาทันตกรรมป้องกัน	909,000.00	-	2,077,932.09	2,986,932.09	-	-	-
11	ทพ.11	ภาควิชาทันตกรรมวินิจฉัย	-	-	-	-	-	-	-
12	ทพ.12	ภาควิชาศัลยศาสตร์ช่องปาก	2,640.00	-	-	2,640.00	-	-	-
รวมงบประมาณโครงการแผนปฏิบัติการ 2564			3,873,590.00	146,000.00	2,725,154.51	6,744,744.51	387,400.00	-	-

บทที่ 4

การติดตามและประเมินผลแผนปฏิบัติการ

บทที่ 4

การติดตามประเมินผลแผนปฏิบัติการ

1. การติดตามและประเมินผลแผนปฏิบัติการ

การติดตามและประเมินผลแผนปฏิบัติการเป็นกิจกรรมที่สำคัญที่มุ่งรวบรวมและวิเคราะห์ข้อมูลทั้งในเชิงปริมาณและคุณภาพ เสนอให้ผู้รับผิดชอบการดำเนินงานในโครงการหรือกิจกรรมต่างๆ และคณะกรรมการบริหารคณะฯ เป็นระยะๆ คณะฯจึงได้กำหนดกลไกในการติดตามประเมินผลแผนปฏิบัติการประจำปีเพื่อให้สามารถนำผลของการประเมินมาใช้ในการวางแผนในปีต่อไปได้ ทั้งนี้ เพื่อให้มีการปรับปรุงวิธีการดำเนินงานหรือปรับเปลี่ยนเป้าหมายของกิจกรรมต่างๆ ให้เหมาะสมกับทรัพยากรหรือสภาพแวดล้อมที่เปลี่ยนแปลงไปในระหว่างปีและในต่อไปได้ด้วย การติดตามและประเมินผลแผนปฏิบัติการมีวัตถุประสงค์ดังต่อไปนี้

- 1) เพื่อรวบรวมผลการปฏิบัติงานตามแผนที่กำหนดไว้ โดยพิจารณาจากเงื่อนไขเวลาที่ควรปฏิบัติและสัมฤทธิ์ผลตามเป้าหมายเชิงปริมาณและคุณภาพของกิจกรรมหรือโครงการต่างๆ
- 2) เพื่อต้องการทราบปัญหาและอุปสรรคในการปฏิบัติงานโครงการต่างๆ ซึ่งจะนำไปสู่การปรับแผนปฏิบัติการในช่วงเวลาที่เหมาะสม
- 3) เพื่อต้องการทราบสัมฤทธิ์ผลโดยรวมของการปฏิบัติงานตามแผนปฏิบัติการ เพื่อจะนำไปใช้ประโยชน์ในการจัดทำแผนปฏิบัติการในระยะต่อไป
- 4) เพื่อต้องการทราบขอบเขตการใช้ประโยชน์จากแผนปฏิบัติการ ในด้านการบริหารและการพัฒนาประสิทธิภาพในการปฏิบัติงานของหน่วยงานและองค์กร

2. สาระสำคัญของการติดตามและประเมินผล

การติดตามและประเมินผลการปฏิบัติงานของคณะที่มีแผนปฏิบัติการเป็นเครื่องมือที่แบ่งสาระสำคัญของการติดตามและประเมินผลออกเป็น 4 มิติ คือ

- 1) การติดตามเป้าหมายการใช้จ่ายงบประมาณ
- 2) การติดตามแผนกิจกรรมประจำเดือน
- 3) การประเมินผลสัมฤทธิ์ของโครงการ
- 4) การประเมินประโยชน์ของแผนปฏิบัติการ

ข้อมูลที่ได้จากการติดตามและประเมินผลจาก 4 มิติดังกล่าวนี้นี้ จำเป็นต้องมีการตรวจสอบ และพิจารณาอย่างละเอียดรอบคอบเพื่อให้เกิดความเชื่อมั่นและสามารถนำไปใช้ประโยชน์ได้เต็มที่

3. กลไกการติดตามการประเมินผล

กลไกสำคัญที่จะนำผลการติดตามและประเมินไปใช้ในการกำกับและปรับปรุงการปฏิบัติงาน ได้แก่ คณะกรรมการบริหารคณะฯ ซึ่งจะต้องหามาตรการในการแก้ไขปัญหาและอุปสรรคต่างๆ และมีการติดตามประเมินผลแผนปฏิบัติการของฝ่ายและ/หรือหน่วยงานต่างๆเป็นประจำทุกเดือน เพื่อให้มีการถ่ายทอดความคิดและมาตรการการแก้ปัญหาต่างๆ

การติดตามและประเมินผลสรุปได้ ดังนี้

ที่	มิติการติดตาม/ ประเมินผล	ระยะเวลา	ผู้ให้ข้อมูล	วิธีการ	กลไก
1	ติดตามเป้าหมายการใช้ จ่ายงบประมาณ	ทุกเดือน	งานการเงิน	ติดตามการขอ อนุมัติเงินและการ ใช้จ่าย	1) งานนโยบายและแผนรวบรวม ข้อมูลเพื่อเสนอคณะกรรมการ บริหารของคณะฯ ตามช่วงที่ กำหนดไว้แต่ละมิติ
2	ติดตามแผนกิจกรรม ประจำเดือน	ทุกเดือน	ทุกหน่วยงาน	ติดตามการ ปฏิบัติงานตาม ปฏิทินกิจกรรม ประจำเดือน	2) งานนโยบายและแผนเก็บ รวบรวมข้อมูลและประชุม พิจารณาเพื่อนำเสนอผลการ ติดตามต่อกรรมการบริหารฯเป็น ประจำทุกเดือน
3	ประเมินสัมฤทธิ์ผลของ โครงการ/กิจกรรม	ปลายปี งบประมาณ	ทุกหน่วยงาน	ใช้แบบสอบถาม และสัมภาษณ์ เจ้าหน้าที่ระดับ ปฏิบัติการและ ระดับบริหารตาม โครงการต่างๆ	3) ให้แต่ละหน่วยงานประชุม เจ้าหน้าที่ระดับปฏิบัติการ เพื่อ รายงานผลการปฏิบัติงานต่อ คณะกรรมการบริหาร รวมทั้งหา แนวทางการปรับปรุงแก้ไขการ ปฏิบัติงาน
4	ประเมินประโยชน์ของ แผนปฏิบัติการ	ปลายปี งบประมาณ	ทุกหน่วยงาน	ใช้แบบสอบถาม และสัมภาษณ์ เจ้าหน้าที่ระดับ ปฏิบัติการและ ผู้บริหารทุกระดับ	4) หากมีปัญหาเกิดขึ้นให้คณะ กรรมการบริหารฯพิจารณหา แนวทางในการปรับปรุงแก้ไขให้ เป็นไปตามนโยบายของคณะฯ

4. การปรับแผนปฏิบัติการประจำปี

โดยทั่วไปแผนปฏิบัติการสามารถปรับปรุงได้ตามความเปลี่ยนแปลงของทรัพยากรและ/หรือสภาพแวดล้อมต่างๆ
ที่เปลี่ยนแปลงไป การปรับแผนปฏิบัติการอาจกระทำได้ 2 ระดับคือ

4.1 การปรับแผนปฏิบัติการในระดับกิจกรรมของโครงการ/กิจกรรมต่างๆ อาจมีการปรับปรุงเพิ่มเติมหรือยกเลิก
กิจกรรมต่างๆ แต่วัตถุประสงค์และเป้าหมายของโครงการ/กิจกรรมไม่มีการเปลี่ยนแปลง โดยให้นำเสนอคณะกรรมการบริหาร
คณะฯเพื่อพิจารณาดำเนินการปรับแผน

4.2 การปรับแผนปฏิบัติการในระดับโครงการ หมายถึง การยกเลิกหรือปรับปรุงโครงการที่มีผลทำให้เป้าหมาย
การดำเนินงานการเปลี่ยนแปลงไปจากเดิม การปรับแผนปฏิบัติการในระดับกิจกรรม ให้นำเสนอให้คณะกรรมการบริหารคณะฯ
ให้ความเห็นชอบ



แผนปฏิบัติการ 2564

คณะทันตแพทยศาสตร์ มหาวิทยาลัยนเรศวร

 www.dent.nu.ac.th