

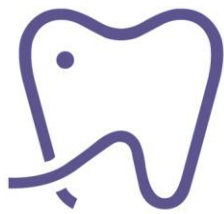

คณะทันตแพทยศาสตร์ มหาวิทยาลัยนเรศวร  
Faculty of Dentistry Naresuan University

# รายงานประจำปี 2562 ANNUAL REPORT 2019





FACULTY OF DENTISTRY  
NARESUAN UNIVERSITY



## สารคดี

รายงานประจำปี พุทธศักราช 2562 ฉบับนี้ คณะทันตแพทยศาสตร์ มหาวิทยาลัยนเรศวร จัดทำขึ้นเพื่อเผยแพร่ผลการปฏิบัติงาน รวมทั้งกิจกรรมซึ่งรวบรวมข้อมูลและสถิติต่างๆที่เป็นประโยชน์ สามารถใช้เป็นข้อมูลอ้างอิง สืบค้นและเป็นฐานข้อมูลในการพัฒนางาน รวมทั้งการวางแผน พัฒนาการ การเรียนการสอน การวิจัย การบริการ และการบริหารได้เป็นอย่างดี ซึ่งมีการพัฒนางานให้เป็นไปอย่างต่อเนื่อง มีการติดตาม ประเมินผลและปรับปรุงสม่ำเสมอ

โดยคณะทันตแพทยศาสตร์ มุ่งเน้นการผลิตทันตแพทย์ที่มีความรู้ ความสามารถทางทันตกรรม ทั้งด้านส่งเสริมสุขภาพ ป้องกันโรค รักษาพยาบาล พัฒนาสุขภาพชีวิตให้กับประชากรในภูมิภาค โดยเฉพาะในเขตภาคเหนือตอนล่าง และมีการจัดการเรียนการสอน ให้สอดคล้องกับความต้องการของสังคมและประเทศชาติ ตลอดปีที่ผ่านมาบุคลากรทุกฝ่ายของคณะฯ ได้ปฏิบัติงานอย่างเต็มที่ เพื่อให้บรรลุวิสัยทัศน์ พันธกิจ เป้าประสงค์ และแผนงานตามภารกิจหลัก 4 ด้าน ซึ่งคณะได้กำหนดไว้

ทางคณะฯ หวังเป็นอย่างยิ่งว่ารายงานประจำปี พุทธศักราช 2562 นี้ จะเป็นประโยชน์ต่อหน่วยงานที่เกี่ยวข้องและผู้สนใจ สามารถนำไปประยุกต์ใช้เพื่อพัฒนางานให้มีประสิทธิภาพมากยิ่งขึ้น อีกทั้งยังช่วยให้สาธารณชนได้รับทราบและเข้าใจบทบาทของคณะทันตแพทยศาสตร์ได้ดียิ่งขึ้น

(ผู้ช่วยศาสตราจารย์ ทันตแพทย์ ดร.อนุพันธ์ สิทธิโชคชัยวุฒิ)

คณบดีคณะทันตแพทยศาสตร์

ANNUAL REPORT 2019

FACULTY OF DENTISTRY  
NARESUAN UNIVERSITY

## สารบัญ



ข้อมูลพื้นฐาน	1
โครงสร้างการบริหาร	2
การแบ่งส่วนราชการบริหารงานภายใน	3
วิสัยทัศน์ เป้าประสงค์ พันธกิจ ค่านิยมองค์กร	4
นโยบายการบริหาร	5

### ➤ การจัดการศึกษา

ระบบและกลไกการพัฒนาหลักสูตรและการจัดการเรียนการสอน	6
หลักสูตรที่เปิดสอน	7
จำนวนนิสิตสำเร็จการศึกษาตามระยะเวลา	7
จำนวนนิสิตทั้งหมด	8
ภาวะการณ์มีงานทำของบัณฑิต	8
งบประมาณโครงการ/กิจกรรมพัฒนาการเรียนการสอน	9



### ➤ การวิจัย

แผนการพัฒนการวิจัย	14
คณะกรรมการฝ่ายวิจัย คณะทันตแพทยศาสตร์	14
ผลงานวิจัยของอาจารย์และนิสิต	15
การประชุมสัมมนาด้านการวิจัย	19
การเผยแพร่ผลงานวิชาการและวิจัย	20
ห้องปฏิบัติการวิจัย	21

### ➤ การบริการวิชาการ

ระบบและกลไกการส่งเสริมการบริการวิชาการ	27
งบประมาณสนับสนุนการบริการวิชาการ	28
ผลการดำเนินงานด้านบริการทางทันตกรรม	29
ผลการดำเนินงานให้บริการวิชาการความรู้	43



## สารบัญ



### ➤ การทำนุบำรุงศิลปวัฒนธรรม

ระบบและกลไกสนับสนุนการทำนุบำรุงศิลปวัฒนธรรม	81
งบประมาณสนับสนุนการทำนุบำรุงศิลปวัฒนธรรม	82
สรุปกิจกรรมด้านการทำนุบำรุงศิลปวัฒนธรรม	82
โครงการ/กิจกรรมในด้านการทำนุบำรุงศิลปวัฒนธรรม	83
ผลงานโดดเด่นเกี่ยวกับการทำนุบำรุงศิลปวัฒนธรรม	85

### ➤ การบริหารจัดการ

คณะกรรมการประจำคณะทันตแพทยศาสตร์	87
จำนวนบุคลากร	88
การจัดทำบันทึกข้อตกลงความร่วมมือกับสถาบันอุดมศึกษา/หน่วยงานอื่น	89
การจัดการสภาพแวดล้อมภายในและภูมิทัศน์บริเวณรอบของคณะ	90



### ➤ การประกันคุณภาพการศึกษา

นโยบายด้านการประกันคุณภาพการศึกษาและพัฒนางานองค์กร	109
การประกันคุณภาพการศึกษา	110
คณะกรรมการประกันคุณภาพ	110
คณะกรรมการประเมินตรวจสอบ ประจำปีการศึกษา 2561	110
ผลการดำเนินงานด้านประกันคุณภาพการศึกษา	111
ประจำปีการศึกษา 2561	

### ➤ กิจกรรมการพัฒนานิสิต

แผนงานส่งเสริมและพัฒนางานกิจการนิสิต	75
งบประมาณโครงการ/กิจกรรมพัฒนานิสิต	76
โครงการ/กิจกรรมพัฒนานิสิต	77



### ➤ การเงินและงบประมาณ

งบประมาณแผ่นดิน	93
งบประมาณรายได้	98
กองทุนเงินนอกงบประมาณ	105
รายได้สะสมปีงบประมาณ 2562	108



FACULTY OF DENTISTRY  
NARESUAN  
UNIVERSITY

ข้อมูลพื้นฐาน

ชื่อหน่วยงาน

คณะทันตแพทยศาสตร์ มหาวิทยาลัยนเรศวร  
(Faculty of Dentistry, Naresuan University)



ตราประจำคณะ



ที่ตั้ง

เลขที่ 99 หมู่ 9 ถนนพิษณุโลก-นครสวรรค์  
ตำบลท่าโพธิ์ อำเภอเมืองพิษณุโลก จังหวัดพิษณุโลก  
รหัสไปรษณีย์ 65000

โทรศัพท์: 0-5596-6062 ถึง 3

เว็บไซต์: <http://www.dent.nu.ac.th>

สีประจำคณะ สีม่วงเงินน้ำเงิน (ลาเวนเดอร์)

ดอกไม้ประจำคณะ บัวสุทธาสีโนบล



ประวัติความเป็นมา

คณะทันตแพทยศาสตร์ มหาวิทยาลัยนเรศวร ได้เริ่มจัดตั้งเมื่อเดือนตุลาคม พ.ศ. 2538 โดยในระยะแรกยังคงเป็นโครงการจัดตั้งคณะทันตแพทยศาสตร์ และในปีการศึกษา 2540 โครงการจัดตั้งคณะทันตแพทยศาสตร์ได้เริ่มรับนิสิตระดับปริญญาตรีรุ่นแรก จำนวน 30 คน โครงการจัดตั้งคณะทันตแพทยศาสตร์ได้รับอนุมัติจากสภามหาวิทยาลัยนเรศวร เมื่อวันที่ 19 สิงหาคม 2543 ให้มีสถานภาพเป็นคณะทันตแพทยศาสตร์ และในเดือนพฤศจิกายน 2546 ได้มีสถานที่ตั้งถาวรเป็นของคณะฯ คือ อาคารคณะทันตแพทยศาสตร์ ซึ่งเป็นอาคาร 3 หลัง ประกอบด้วย อาคารบริหารคณะทันตแพทยศาสตร์ (NSU 01) อาคารปฏิบัติการ (NSU 02) และอาคารปฏิบัติการพื้นฐานทางทันตกรรม (NSU 03) และเมื่อวันที่ 11 กันยายน 2560 ที่ประชุมคณะกรรมการประจำคณะฯ ได้มีมติเห็นชอบให้เปลี่ยนชื่ออาคารปฏิบัติการพื้นฐานทางทันตกรรม (NSU 03) เป็นอาคารโรงพยาบาลทันตกรรม 1 และ กำหนดชื่ออาคารหลังใหม่ของคณะฯ เป็นอาคารโรงพยาบาลทันตกรรม 2 ซึ่งเปิดใช้งานไปเมื่อวันที่ 9 สิงหาคม 2560



## โครงสร้างการบริหารคณะทันตแพทยศาสตร์ มหาวิทยาลัยนเรศวร

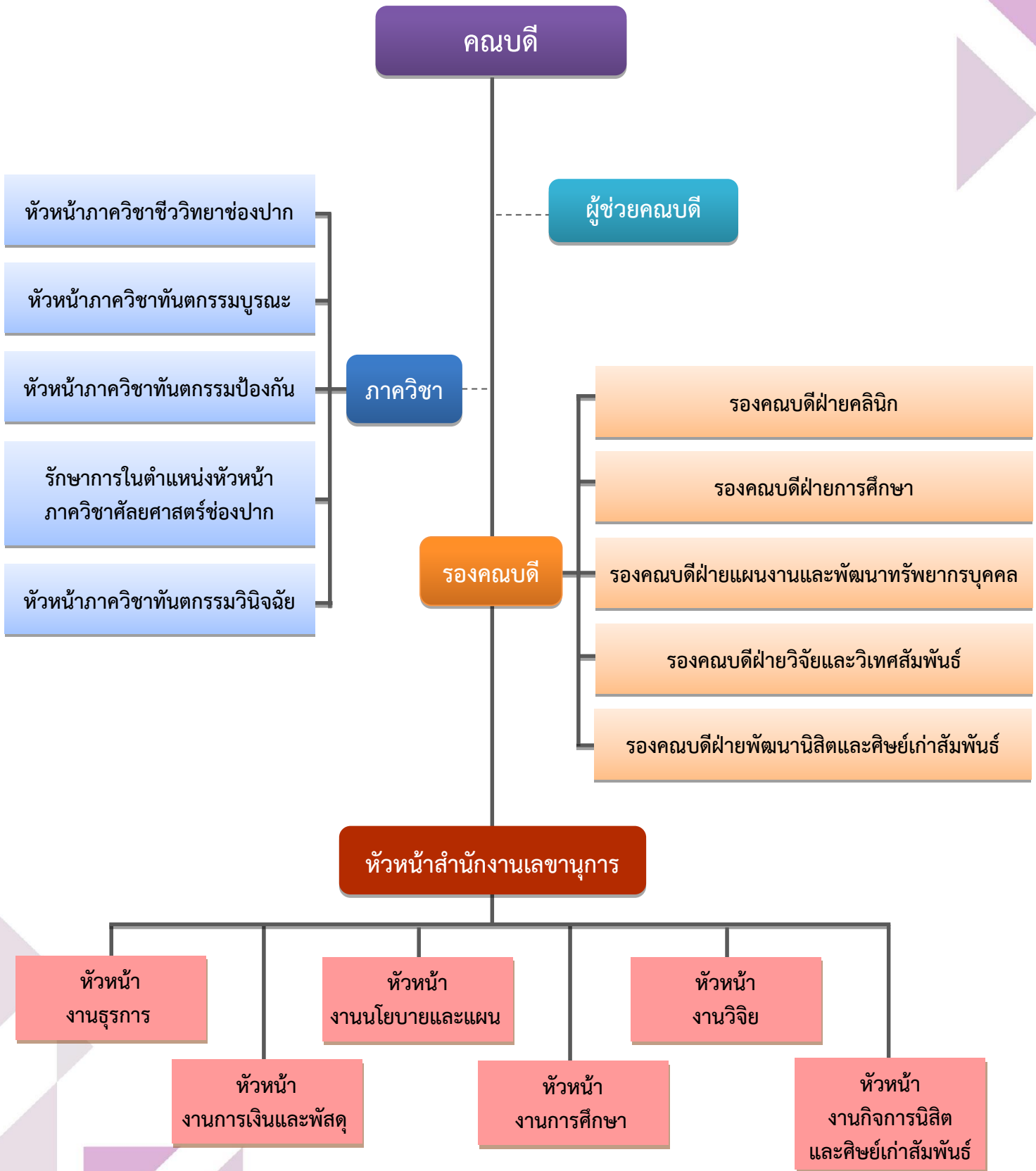

## การแบ่งส่วนราชการบริหารงานภายในคณะทันตแพทยศาสตร์ มหาวิทยาลัยนเรศวร

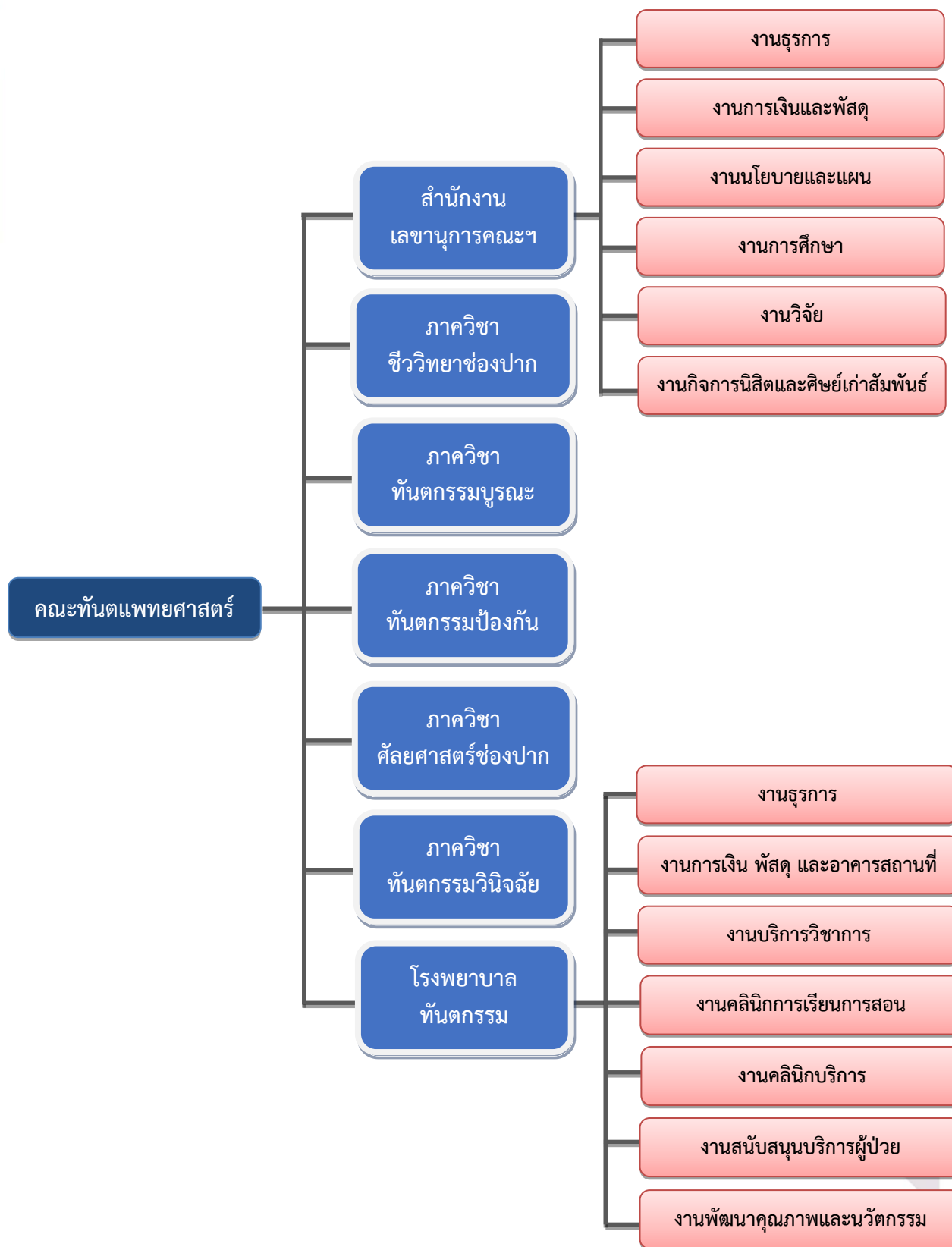

## วิสัยทัศน์ (Vision)

“เป็นผู้นำในการดูแล  
สุขภาพช่องปาก  
เพื่อสังคมผู้สูงอายุ”

### เป้าประสงค์

1. จะเป็นองค์กรที่มีความเป็นมิตร เป็นที่ยอมรับในความเป็นเลิศ และความเป็นผู้นำในการพัฒนาสุขภาพช่องปากในสังคมผู้สูงอายุ ในเขตภาคเหนือตอนล่างและระดับชาติ
2. จะฝึกอบรมนิสิตของเราในการดูแลผู้ป่วยอย่างมีทักษะ มีความเป็นมืออาชีพ และมีความเห็นอกเห็นใจ เพื่อรักษาผู้ป่วยแต่ละรายด้วยความเคารพและมีน้ำใจ ให้ตระหนักถึงความรับผิดชอบและความไว้วางใจจากเพื่อนมนุษย์อีกคนหนึ่ง ตลอดเวลาของการดูแลรักษาผู้ป่วย
3. จะให้ความสำคัญในการพัฒนา และเรียนรู้ตลอดชีวิตแก่บุคคล รวมถึงผู้ป่วย นิสิต ศิษย์เก่า และบุคลากรในทุกระดับ
4. จะมีส่วนร่วมในการปฏิบัติการกิจกรรมของมหาวิทยาลัยนเรศวรเพื่อเป็นสถาบันวิจัยชั้นนำ ขยายองค์ความรู้ใหม่ทางทันตกรรมศรีษะและใบหน้า (Dental and Craniofacial) เพื่อช่วยในการรักษาผู้ป่วยอย่างมีประสิทธิภาพ
5. จะเป็นสถานที่ให้บริการทางทันตกรรมชั้นนำในระดับภูมิภาคที่รู้จักในความเชี่ยวชาญทางการรักษาเฉพาะทางทุกสาขา จะใช้เทคนิคที่ดีที่สุด และเทคโนโลยีปัจจุบันที่ทันสมัย เพื่อสร้างผลลัพธ์ที่ดีที่สุดสำหรับผู้ป่วย และจะทำหน้าที่เป็นทรัพยากรความรู้ที่ครอบคลุมและมีคุณภาพ
6. จะรักษาเครือข่ายที่แข็งแกร่ง และยั่งยืนกับศิษย์เก่าเพื่อช่วยให้มั่นใจว่าคณะทันตแพทยศาสตร์ มหาวิทยาลัยนเรศวรของเราประสบความสำเร็จสำหรับคนรุ่นต่อไป โดยศิษย์เก่าของเราจะปฏิบัติการของเราผ่านความเป็นเลิศทางคลินิก การให้บริการด้านวิชาชีพทันตกรรม และเข้าถึงผู้คนที่ต้องการรักษา
7. จะส่งเสริม สนับสนุน การอนุรักษ์ และทำนุบำรุง ศิลปวัฒนธรรมไทย อันจะช่วยดำรงไว้ซึ่งความดีงาม คุณธรรม จรรยาบรรณ และความรับผิดชอบต่อปฏิบัติหน้าที่ช่วยเหลือและบริการสังคม

### พันธกิจ (Mission)

“มุ่งมั่นพัฒนาการเรียนการสอนสู่ความเป็นเลิศในการรักษาทางคลินิก”

โดยมีกระบวนการที่จะทำให้บรรลุพันธกิจ 4 ข้อดังนี้

1. พัฒนาการเรียนการสอนอย่างเป็นองค์รวม และครอบคลุม (Holistic and Comprehensive) ซึ่งรวมเอาวิทยาศาสตร์ เทคโนโลยี ความต้องการของผู้ป่วย และการเรียนรู้ตลอดชีวิตในสภาพแวดล้อมที่เกื้อหนุนมาเป็นปัจจัยขับเคลื่อน
2. สร้างงานวิจัยจากความร่วมมือแบบสหวิทยาการ (Interdisciplinary) ที่สามารถนำมาใช้ได้จริง เพื่อปรับปรุงการดูแลช่องปาก และมีผลต่อสุขภาพที่ดีโดยรวมได้
3. สรรหา พัฒนา สนับสนุน และสร้างขวัญกำลังใจ รวมถึงการรักษาไว้ซึ่ง กลุ่มนิสิต คณาจารย์ เจ้าหน้าที่ บุคลากรในทุกระดับ และศิษย์เก่าให้มีคุณค่า มีคุณภาพ และมีคุณธรรม โดยการเคารพพื้นฐานความเป็นมนุษย์ที่มีความหลากหลาย และความแตกต่างเฉพาะบุคคล
4. สร้างความเชื่อมั่นในการให้บริการแก่ชุมชนทั้งในระดับท้องถิ่น ภูมิภาค ระดับชาติ และระดับโลก ผ่านกระบวนการรักษาที่มีคุณภาพ มีมาตรฐาน มีการบริการที่เป็นมิตร และประทับใจ

### ค่านิยมองค์กร (Value)

1. มีความเป็นเลิศระดับมืออาชีพ และความซื่อตรงในการทำงาน การใช้ชีวิต การเรียนรู้ และการฝึกฝนความชำนาญด้วยมาตรฐานทางจริยธรรม และทางคลินิก
2. มีความมุ่งมั่นในการพัฒนางานทันตกรรมผ่านการบูรณาการ การศึกษา การวิจัย และการทำงานร่วมกันอย่างมีประสิทธิภาพ รวมถึงการสร้างความร่วมมือในทุกมิติทั้งภายในและภายนอก
3. มีความเป็นมิตร มีจิตบริการ เคารพสิทธิ ความคิดเห็น และความเชื่อของกันและกัน รวมถึงร่วมกันสร้างวัฒนธรรมแห่งการช่วยเหลือเกื้อกูลภายในองค์กร



## นโยบายการบริหาร

### 1. ธรรมาภิบาล และการบริหารที่ดี

- เน้นการมีส่วนร่วมในการทำงานทุกระดับ การทำงานเป็นทีม มีความเสมอภาค มีความเป็นมิตร มีจิตบริการ เคารพสิทธิ ความคิดเห็น และความเชื่อของกันและกัน รวมถึงร่วมกันสร้างวัฒนธรรมแห่งการช่วยเหลือเกื้อกูลภายในองค์กร

- มีการบริหารจัดการการเงินและงบประมาณที่โปร่งใส ตรวจสอบได้

- ปลุกฝังจรรยาบรรณวิชาชีพ

### 2. สร้างครอบครัวคุณภาพ และมีความสุข

- เสริมสร้างศักยภาพ ความรัก ความเข้มแข็ง ขวัญและกำลังใจให้กับบุคลากรทุกระดับ

- ให้บุคลากรทุกระดับรู้สึกว่าเป็นสถานที่ทำงานคือ “บ้าน” ที่ทุกคนต้องช่วยกันดูแลใส่ใจ

- ส่งเสริมให้บัณฑิต บุคลากร และศิษย์เก่ามีการสืบสาน วัฒนธรรมที่ดีงาม

### 3. สร้างความเข้มแข็งทางวิชาการ วิจัย และบริการ เทียบเท่าระดับสากล

- สร้างบัณฑิตที่มีความเป็นผู้นำ มีความเชี่ยวชาญเชิงแข่งขันที่มีทักษะสูง

- สร้างภาคี และเครือข่ายที่มีประสิทธิภาพทั้งภายใน และภายนอก รวมถึงการสร้างความร่วมมือกับต่างประเทศ ทั้งการเรียนการสอน และการวิจัย

- พัฒนาอาจารย์ให้เข้าสู่ตำแหน่งทางวิชาการให้สูงขึ้น

- เสริมความเข้มแข็งให้กับเครือข่ายศิษย์เก่าให้กลับมามีส่วนร่วมในการพัฒนาคณะ

- สนับสนุนการตีพิมพ์ผลงานวิจัย และนวัตกรรมในวารสารระดับนานาชาติ

- สนับสนุน และผลักดันให้คณาจารย์มีประสบการณ์ สอน และวิจัยในระดับชาติและนานาชาติ

- พัฒนาศักยภาพ ความเชี่ยวชาญ และนวัตกรรมไปสู่การสร้างคุณค่าเพื่อเพิ่มขีดความสามารถในการแข่งขัน

- ส่งเสริมให้มีการพัฒนาระบบ และกลไกการประกัน

คุณภาพการศึกษา และบริการเทียบเท่าสากล

### 4. พัฒนาการเรียนการสอน งานวิจัย และนวัตกรรม แบบสหวิทยาการ

- พัฒนาระบบการจัดการการศึกษาที่เน้นสร้างคน สร้างความรู้ สร้างนวัตกรรม

- ส่งเสริมและพัฒนาให้อาจารย์ได้ศึกษาต่อในระดับที่สูงขึ้น

- ใช้การสอนที่หลากหลาย ทันยุคสมัย และทันเทคโนโลยี เน้นการบูรณาการ และพัฒนาหลักสูตรในลักษณะพหุวิทยาการ และสหวิทยาการ

- พัฒนาหลักสูตรที่น่าดึงดูด และเน้นความสนใจของผู้เรียน โดยพิจารณาแนวโน้มบริบท ความต้องการของสังคม และประเทศชาติเป็นหลัก โดยเฉพาะหลักสูตร ทักษะคนผู้สูงอายุ

- พัฒนาหลักสูตรนานาชาติเพื่อรองรับนิสิตต่างชาติ และสนองต่อความต้องการในกลุ่มประเทศ ASEAN

### 5. สร้างสิ่งแวดล้อมที่เอื้ออำนวยต่อการทำงาน และบริการให้ยั่งยืน

- พัฒนาระบบ Coaching and Mentoring system ให้เป็นรูปธรรม และมีประสิทธิภาพ

- ส่งเสริมสนับสนุนการทำงานเชิงรุก และ Outcome based

- พัฒนาศักยภาพของนิสิต และบุคลากรในทุกมิติ เพื่อให้ทำงานอย่างเป็นมืออาชีพ

- พัฒนาศูนย์ความเป็นเลิศในการให้บริการ

- สนับสนุนการทำวิจัยสถาบัน

- ส่งเสริมการประเมินความเสี่ยง วิเคราะห์ปัจจัย และ ทำแผนการจัดการความเสี่ยงที่สำคัญของคณะอย่างเป็นระบบ

- ปรับปรุงภูมิทัศน์สิ่งแวดล้อมของคณะให้น่าอยู่ น่าเรียน น่าทำงาน

- มีการพัฒนาระบบสารสนเทศให้ทันสมัย และหลากหลาย มีประสิทธิภาพและมีข้อมูลที่เป็นประโยชน์แก่สังคม

- สร้างภาพลักษณ์ที่ดีของหน่วยงาน



## การจัดการศึกษา

### ระบบและกลไกการพัฒนาหลักสูตรและการจัดการเรียนการสอน

คณะทันตแพทยศาสตร์ มหาวิทยาลัยนเรศวร จัดการเรียนการสอนให้สอดคล้องกับพันธกิจมหาวิทยาลัยนเรศวร ทั้ง 4 ด้าน ประกอบด้วย การผลิตบัณฑิต การวิจัย การบริการวิชาการ และการทำนุศิลปวัฒนธรรม มาเป็นแนวทางในการพัฒนาหลักสูตรที่เน้นการพัฒนาทุนมนุษย์ และเพิ่มบทบาทการวิจัย ส่งผลการบริหารจัดการหลักสูตรโดยมุ่งพัฒนาความรู้ความสามารถของนิสิต และผลักดันให้เกิดการวิจัยทางสาขาวิชาทันตแพทยศาสตร์ รวมถึงการประเมินและพัฒนาหลักสูตรให้สอดคล้องกับนโยบายของมหาวิทยาลัยโดยรวมและวิเคราะห์ผลการรายงานการประกันคุณภาพการศึกษาระดับหลักสูตร นำมาปรับปรุง และพัฒนาหลักสูตรในรอบ 5 และ 7 ปี เพื่อให้หลักสูตรมีความทันสมัย ผลผลิตบัณฑิตและทันตบุคลากรให้สอดคล้องกับความต้องการของสังคมและประเทศ

คณะฯ มีปัจจัยสนับสนุนการเรียนการสอนเพื่อส่งเสริมการเรียนรู้ของนิสิตอย่างมีคุณภาพและประสิทธิภาพ โดยมุ่งเน้นการใช้เทคโนโลยีสารสนเทศในการค้นคว้าข้อมูลในการสร้างองค์ความรู้ใหม่สาขาวิชาทันตแพทยศาสตร์ และสาขาวิชาอื่น ๆ ที่เกี่ยวข้อง เพื่อพัฒนาบุคลากรในการวางแผนการเปิดหลักสูตรระดับหลังปริญญามากขึ้น ซึ่งจะนำไปสู่การพัฒนาทักษะทางวิชาชีพ และระบบการบริการทางทันตสาธารณสุข ที่จะพัฒนาคุณภาพชีวิตและความเป็นอยู่ของประชาชน โดยเฉพาะในเขตจังหวัดภาคเหนือตอนล่าง

## หลักสูตรที่เปิดสอน

หลักสูตร	
ระดับต่ำกว่าปริญญาตรี	ประกาศนียบัตรผู้ช่วยทันตแพทย์
ระดับปริญญาตรี	ทันตแพทยศาสตรบัณฑิต
ระดับหลังปริญญา	<b>วิทยาศาสตรมหาบัณฑิต สาขาวิชาทันตแพทยศาสตร์</b> - กลุ่มวิชาทันตกรรมจัดฟัน - กลุ่มวิชาทันตกรรมหัตถการและทันตกรรมสวยงาม - กลุ่มวิชาทันตกรรมประดิษฐ์ - กลุ่มวิชาทันตกรรมสำหรับเด็ก - กลุ่มวิชาปริทันตวิทยา - กลุ่มวิชาวิทยาเอ็นโดดอนต์ - กลุ่มวิชาทันตกรรมผู้สูงอายุ - กลุ่มวิชาวิทยาการวินิจฉัยโรคช่องปาก - กลุ่มวิชาทันตกรรมบดเคี้ยวและความเจ็บปวดช่องปากและใบหน้า - กลุ่มวิชาศัลยศาสตร์ช่องปากและแม็กซิลโลเฟเชียล
	<b>ปรัชญาดุษฎีบัณฑิต สาขาวิชาชีววิทยาช่องปาก</b>
	<b>การฝึกอบรมทันตแพทย์ประจำบ้านเพื่อวุฒิบัตร</b> <b>แสดงความรู้ความชำนาญในการประกอบวิชาชีพทันตกรรม</b> <b>สาขาทันตกรรมจัดฟัน</b>

### จำนวนนิสิตสำเร็จการศึกษาตามระยะเวลาที่กำหนดไว้ในหลักสูตร ปีการศึกษา 2561

หลักสูตร	จำนวน
หลักสูตรประกาศนียบัตรผู้ช่วยทันตแพทย์	13
หลักสูตรทันตแพทยศาสตรบัณฑิต	28
หลักสูตรวิทยาศาสตรมหาบัณฑิต สาขาวิชาทันตแพทยศาสตร์	1
หลักสูตรปรัชญาดุษฎีบัณฑิต สาขาวิชาชีววิทยาช่องปาก	-
หลักสูตรการฝึกอบรมทันตแพทย์ประจำบ้านเพื่อวุฒิบัตร แสดงความรู้ความชำนาญในการประกอบวิชาชีพทันตกรรม สาขาทันตกรรมจัดฟัน	-
<b>รวม</b>	<b>42</b>

ข้อมูล ณ วันที่ 21 มกราคม

## จำนวนนิสิตทั้งหมดคณะทันตแพทยศาสตร์

ระดับการศึกษา/หลักสูตร/สาขาวิชา	จำนวนนิสิตทั้งหมด	นิสิตใหม่	ผู้สำเร็จการศึกษา
<b>ระดับต่ำกว่าปริญญาตรี</b>			
หลักสูตรประกาศนียบัตรผู้ช่วยทันตแพทย์	12	11	13
<b>ระดับปริญญาตรี</b>			
หลักสูตรทันตแพทยศาสตรบัณฑิต	344	52	50
<b>ระดับหลังปริญญา</b>			
หลักสูตรวิทยาศาสตรมหาบัณฑิต สาขาวิชาทันตแพทยศาสตร์			
- กลุ่มวิชาทันตกรรมจัดฟัน	-	-	8
- กลุ่มวิชาทันตกรรมทันตการและทันตกรรมสวยงาม	3	-	1
- กลุ่มวิชาทันตกรรมประดิษฐ์	3	-	-
- กลุ่มวิชาทันตกรรมสำหรับเด็ก	2	-	-
- กลุ่มวิชาปริทันตวิทยา	2	-	-
- กลุ่มวิชาวิทยาเอ็นโดดอนต์	2	2	2
- กลุ่มวิชาทันตกรรมผู้สูงอายุ	4	1	-
- กลุ่มวิชาวิทยาการวินิจฉัยโรคช่องปาก	-	-	-
- กลุ่มวิชาทันตกรรมบดเคี้ยวและความเจ็บปวดช่องปากและใบหน้า	-	-	-
- กลุ่มวิชาศัลยศาสตร์ช่องปากและแม็กซิลโลเฟเชียล	-	-	-
หลักสูตรปรัชญาดุษฎีบัณฑิต สาขาวิชาชีววิทยาช่องปาก	1	-	-
หลักสูตรการฝึกอบรมทันตแพทย์ประจำบ้านเพื่อวุฒิบัตรแสดงความรู้ความชำนาญในการประกอบวิชาชีพทันตกรรม สาขาทันตกรรมจัดฟัน	10	4	-
<b>รวมทั้งหมด (คน)</b>	<b>383</b>	<b>70</b>	<b>74</b>

ข้อมูล ณ วันที่ 22 มกราคม

## ภาวะการมีงานทำของบัณฑิต ปีการศึกษา 2561

บัณฑิตที่จบ (คน)	การมีงานทำ (ร้อยละ)	การทำงานตรงสาขา (ร้อยละ)
50	100	100

ข้อมูล ณ วันที่ 21 มกราคม

## งบประมาณโครงการ/กิจกรรมพัฒนาการเรียนการสอน

ลำดับ	โครงการ/กิจกรรม	นิสิตระดับ			อาจารย์	งบประมาณ
		ต่ำกว่าปริญญาตรี	ปริญญาตรี	หลังปริญญา		
<b>การส่งเสริมประสิทธิภาพนิสิต</b>						
1	โครงการจัดอบรมบุคลากรและนิสิตทันตแพทย์ที่ให้การรักษาเพื่อเตรียมความพร้อมและเพิ่มพูนทักษะในการให้การรักษาผู้ป่วยสูงอายุ/ผู้ป่วยที่มีข้อจำกัดในการเคลื่อนไหว	-	✓	✓	-	-
2	โครงการอบรมเชิงปฏิบัติการ เรื่อง การช่วยเหลือผู้ป่วยในภาวะเจ็บป่วยฉุกเฉิน หลักสูตร BLS Provider for Health Care	-	✓	✓	✓	48,000
3	โครงร่างงานวิจัยของนิสิตทันตแพทย์ ชั้นปีที่ 4	-	✓	-	✓	-
4	โครงการสัมมนาเชิงวิชาการ “ผลงานวิจัยของนิสิตทันตแพทย์ ชั้นปีที่ 5”	-	✓	-	✓	-
5	กิจกรรมการจัดการความเครียดเพื่อเพิ่มประสิทธิภาพในการเรียน	-	✓	✓	-	32,310
6	โครงการอบรมเพิ่ม/เสริมสร้างศักยภาพนิสิตทันตแพทย์เพื่อการสอบขึ้นทะเบียนประกอบวิชาชีพระดับพรีคลินิก	-	✓	-	-	10,978
7	โครงการอบรมเพิ่ม/เสริมสร้างศักยภาพนิสิตทันตแพทย์เพื่อการสอบขึ้นทะเบียนประกอบวิชาชีพระดับคลินิก	-	✓	-	-	-
8	โครงการอบรมพัฒนางานด้านมาตรฐานโรงพยาบาล 8 กิจกรรมย่อยที่ 3 กิจกรรม HA Walk Rally มุ่งสู่คุณภาพบริการ	✓	✓	✓	✓	3,000
<b>การพัฒนาการเรียนการสอน</b>						
1	โครงการอบรมเชิงปฏิบัติการ เรื่อง การนำสถิติไปใช้ในงานวิจัย	-	✓	-	-	-
2	โครงการศึกษาดูงานการสร้างเสริมสุขภาพของผู้สูงอายุอย่างเป็นองค์รวม	-	-	✓	✓	78,800
<b>หลังปริญญา</b>						
1	โครงการประชุมวิชาการและฝึกปฏิบัติการเพื่อพัฒนาวิชาการภาควิชาทันตกรรมบูรณะ เรื่อง “Veneer preparation: Make it easy step by step”	-	-	✓	✓	208,800
2	โครงการประชุมวิชาการเพื่อพัฒนาวิชาการภาควิชาทันตกรรมบูรณะ เรื่อง “Implant dentistry: From basic to digital workflow”	-	-	✓	✓	210,000
3	โครงการประชุมวิชาการ เรื่อง การเพิ่มความยาวตัวฟันในงานทันตกรรม และฝึกปฏิบัติในชาครรไกรหมู "Gingival Transformation"	-	-	✓	✓	107,100
<b>ส่งเสริมการพัฒนาอาจารย์</b>						
1	กิจกรรมอบรมพัฒนาอาจารย์ที่ปรึกษานิสิตทันตแพทย์ระดับปริญญาตรีและบัณฑิตศึกษา	-	-	-	✓	15,000
2	กิจกรรมอบรมพัฒนาศักยภาพบุคลากร	-	-	-	✓	56,100
3	กิจกรรมอบรมพัฒนาศักยภาพทางทันตแพทยศาสตรศึกษา	-	-	-	✓	400,000

➤ โครงการ/กิจกรรมการส่งเสริมประสิทธิภาพนิสิต

**โครงการสัมมนาเชิงวิชาการ “โครงร่างงานวิจัยของนิสิตทันตแพทย์ ชั้นปีที่ 4”**

คณะทันตแพทยศาสตร์ จัดให้มีการนำเสนอโครงร่างงานวิจัยของนิสิตทันตแพทย์ ชั้นปีที่ 4 เพื่อเป็นการส่งเสริมให้นิสิตรู้จักสร้างสรรคงานวิจัย มีการแลกเปลี่ยนประสบการณ์และความรู้ด้านการสร้างสรรคงานวิจัยระหว่างนิสิตทันตแพทย์ และเป็นการเตรียมความพร้อมให้แก่นิสิตในการสร้างสรรคงานวิจัยในระดับชาติ และมุ่งสู่การเป็นบัณฑิตที่มีคุณภาพเมื่อวันที่ 24 - 25 เมษายน 2562 ณ ห้องประชุม DT 3227 ชั้น 2 โรงพยาบาลทันตกรรม คณะทันตแพทยศาสตร์ มหาวิทยาลัยนเรศวร

**โครงการสัมมนาเชิงวิชาการ “ผลงานวิจัยของนิสิตทันตแพทย์ ชั้นปีที่ 5”**

คณะทันตแพทยศาสตร์ จัดให้มีการสัมมนาเชิงวิชาการ นิทรรศการโครงงานนิสิต และนำเสนอผลงานวิจัยของนิสิตทันตแพทย์ ชั้นปีที่ 5 เพื่อให้เกิดการแลกเปลี่ยนความรู้ ข้อมูลและประสบการณ์ด้านการวิจัยระหว่างนิสิต อาจารย์ และบุคลากร เมื่อวันที่ 8 และ 13 พฤษภาคม 2562 ณ ห้องประชุม DT 3227 ชั้น 2 โรงพยาบาลทันตกรรม คณะทันตแพทยศาสตร์ มหาวิทยาลัยนเรศวร



**โครงการอบรมเพิ่ม/เสริมสร้างศักยภาพนิสิตทันตแพทย์เพื่อการสอบขึ้นทะเบียนใบประกอบวิชาชีพ**

คณะทันตแพทยศาสตร์ จัดอบรมให้นิสิตทันตแพทย์ ได้ทบทวนความรู้ที่ได้รับจากการเรียนรายวิชาวิทยาศาสตร์การแพทย์ และทันตแพทย์พื้นฐาน ภาควิทยาการคลินิกทันตกรรม และด้านทักษะวิชาชีพภาคปฏิบัติ เพื่อเตรียมความพร้อมในการสอบเพื่อขึ้นทะเบียนใบประกอบวิชาชีพทันตกรรม เมื่อวันที่ 7 - 9 มกราคม 2562 ณ ห้อง DT 2306 และ DT 2309 ชั้น 3 อาคารปฏิบัติการพื้นฐาน คณะทันตแพทยศาสตร์ มหาวิทยาลัยนเรศวร

**โครงการจัดอบรมบุคลากรและนิสิตทันตแพทย์ที่ให้การรักษาเพื่อเตรียมความพร้อมและเพิ่มพูนทักษะในการให้การรักษาผู้ป่วยสูงอายุ/ผู้ป่วยที่มีข้อจำกัดในการเคลื่อนไหว**

คณะทันตแพทยศาสตร์ จัดอบรมบรรยายความรู้ และเสนอข้อมูลทางการให้บริการด้านการส่งเสริมสุขภาพช่องปากในผู้สูงอายุ การประเมินผู้สูงอายุทั้งทางสุขภาพกายและสภาวะจิตการสื่อสาร การเคลื่อนย้ายผู้สูงอายุ ทันตสุขภาพและข้อมูลทางโภชนาการที่เป็นประโยชน์ให้กับนิสิตและบุคลากร เมื่อวันที่ 12 กุมภาพันธ์ 2562 ณ ห้องประชุม DT 3227 ชั้น 2 โรงพยาบาลทันตกรรม คณะทันตแพทยศาสตร์ มหาวิทยาลัยนเรศวร



**โครงการอบรมเชิงปฏิบัติการ เรื่อง การช่วยเหลือผู้ป่วยในภาวะเจ็บป่วยฉุกเฉิน หลักสูตร BLS Provider for Health Care**

คณะทันตแพทยศาสตร์ จัดอบรมการช่วยเหลือผู้ป่วยในภาวะเจ็บป่วยฉุกเฉิน สำหรับนิสิตและบุคลากรภายในโรงพยาบาลทันตกรรม โดยฝึกอบรมตามหลักสูตร BLS Provider for Health Care ที่อิงมาตรฐานสากล 2015 ของสมาคมแพทย์โรคหัวใจแห่งสหรัฐอเมริกา และสมาคมแพทย์โรคหัวใจแห่งประเทศไทย ที่มีรูปแบบการสอนที่เน้นการฝึกทักษะกับสถานการณ์จำลองกับหุ่นที่มีสรีระวิทยาเหมือนคนจริง เมื่อวันที่ 12 กุมภาพันธ์ 2562 ณ ห้องประชุมเอกาทรศ 1-2 ชั้น 3 อาคารสิรินธร โรงพยาบาลมหาวิทยาลัยนเรศวร



### โครงการอบรมพัฒนางานด้านมาตรฐานโรงพยาบาล 8 กิจกรรม HA Walk Rally มุ่งสู่คุณภาพบริการ

คณะทันตแพทยศาสตร์ จัดอบรมให้นิสิตทันตแพทย์ และบุคลากรที่ปฏิบัติงานคลินิก ได้ทราบแนวทางปฏิบัติ เพื่อความปลอดภัยทางทันตกรรม และระบบงานของ โรงพยาบาลทันตกรรม เมื่อวันที่ 25 ธันวาคม 2562 ณ โรงพยาบาลทันตกรรม คณะทันตแพทยศาสตร์ มหาวิทยาลัยนเรศวร



### ➤ โครงการ/กิจกรรมการพัฒนาระบบการเรียนการสอน

#### โครงการศึกษาดูงานการสร้างเสริมสุขภาพของผู้สูงอายุอย่างเป็นองค์รวม

คณะทันตแพทยศาสตร์ จัดกิจกรรมให้นิสิตและบุคลากรศึกษาดูงานการสร้างเสริมสุขภาพของผู้สูงอายุพื้นที่ จังหวัดเชียงใหม่ เมื่อวันที่ 29 - 31 มกราคม 2562 ณ โรงพยาบาลประสาทเชียงใหม่, สถาบันผู้สูงอายุแมคแคน, ศูนย์เวชศาสตร์ผู้สูงอายุ คณะแพทยศาสตร์ มหาวิทยาลัยเชียงใหม่, องค์การบริหารส่วนตำบลช่วงเปา และศึกษาดูงานการสร้างเสริมสุขภาพของผู้สูงอายุพื้นที่จังหวัดชลบุรี เมื่อวันที่ 31 มีนาคม - 2 เมษายน 2562 ณ โรงพยาบาลสมเด็จพระสังฆราชญาณสังวรเพื่อผู้สูงอายุ, ศูนย์พัฒนาการจัดสวัสดิการสังคมผู้สูงอายุบ้านบางละมุง, เทศบาลเมืองแสนสุข



### โครงการอบรมเชิงปฏิบัติการ เรื่อง การนำสถิติไป ใช้ในงานวิจัย

คณะทันตแพทยศาสตร์ จัดอบรมเชิงปฏิบัติการ ให้นิสิตมีความรู้ความเข้าใจในการนำสถิติไปใช้ในงานวิจัย และเกิดการแลกเปลี่ยนความรู้ และฝึกปฏิบัติ เพื่อส่งเสริม และพัฒนาความรู้ด้านการวิจัย เมื่อวันที่ 19 มีนาคม 2562 ณ ห้อง DT 3228 ชั้น 2 โรงพยาบาลทันตกรรม มหาวิทยาลัยนเรศวร

### ➤ โครงการ/กิจกรรมหลังปริญญา

#### โครงการประชุมวิชาการและฝึกปฏิบัติการเพื่อพัฒนาวิชาการ ภาควิชาทันตกรรมบูรณะ เรื่อง “Veneer preparation: Make it easy step by step”

คณะทันตแพทยศาสตร์ จัดประชุมวิชาการและฝึกปฏิบัติการ โดยมีคณาจารย์ นิสิตปริญญาโท-เอก และทันตแพทย์ทั่วไปเข้าร่วม เมื่อวันที่ 29 - 30 พฤษภาคม 2562 ณ ห้องประชุม DT 3227 ชั้น 2 โรงพยาบาลทันตกรรม และห้อง DT 2201 ชั้น 2 อาคารปฏิบัติการพื้นฐาน คณะทันตแพทยศาสตร์ มหาวิทยาลัยนเรศวร



#### โครงการประชุมวิชาการเพื่อพัฒนาวิชาการ ภาควิชาทันตกรรมบูรณะ 14 เรื่อง “Implant dentistry: From basic to digital workflow”

คณะทันตแพทยศาสตร์ จัดประชุมวิชาการ โดยเชิญวิทยากรผู้มีความรู้และประสบการณ์มาบรรยายเพื่อพัฒนาองค์ความรู้ เทคนิค และการนำเทคโนโลยีทางด้านดิจิทัลมาประยุกต์ใช้ในการปฏิบัติงานทันตกรรมรากเทียม เมื่อวันที่ 7 มิถุนายน 2562 ณ ห้องประชุม DT 3227 ชั้น 2 โรงพยาบาลทันตกรรม คณะทันตแพทยศาสตร์ มหาวิทยาลัยนเรศวร



**โครงการประชุมวิชาการ เรื่อง การเพิ่มความยาวตัวฟันในงานทันตกรรม และฝึกปฏิบัติในชากรรไกรทอมู "Gingival Transformation"**

คณะทันตแพทยศาสตร์ จัดประชุมวิชาการเพื่อให้ นิสิต คณาจารย์ ทันตแพทย์ทั่วไป และศิษย์เก่า ได้ร่วมกัน แลกเปลี่ยนความรู้และประสบการณ์ พัฒนางค์ความรู้ และ ฝึกทักษะการศัลยกรรมปริทันต์เพื่อเพิ่มความยาวตัวฟัน เมื่อวันที่ 5 กรกฎาคม 2562 ณ ห้องประชุม DT 3227 ชั้น 2 โรงพยาบาลทันตกรรม คณะทันตแพทยศาสตร์ มหาวิทยาลัยนเรศวร



➤ **โครงการส่งเสริมการพัฒนาอาจารย์**

**กิจกรรมอบรมพัฒนาอาจารย์ที่ศึกษานิสิตทันตแพทย์ระดับปริญญาตรีและบัณฑิตศึกษา**

จัดอบรมพัฒนาอาจารย์ที่ปรึกษา เพื่อให้ทราบถึง บทบาท หน้าที่ ข้อปฏิบัติของอาจารย์ที่ปรึกษา รวมถึง เทคนิคหรือแนวทางในการให้คำปรึกษาแก่นิสิต และความรู้ เกี่ยวกับระบบสารสนเทศอาจารย์ที่ปรึกษา เมื่อวันที่ 10 พฤษภาคม 2562 ณ ห้อง DT 2310 ชั้น 3 อาคารปฏิบัติการพื้นฐาน คณะทันตแพทยศาสตร์ มหาวิทยาลัยนเรศวร



**กิจกรรมอบรมพัฒนาศักยภาพบุคลากร**

จัดอบรมพัฒนาศักยภาพบุคลากร ในเรื่องของ แนวทาง วิธีการสร้างข้อสอบปรนัย และวิธีการสร้างแบบ ประเมินความสามารถจากการปฏิบัติงาน เมื่อวันที่ 8 - 9 กรกฎาคม 2562 ณ ห้อง DT 3228 ชั้น 2 โรงพยาบาลทันตกรรม คณะทันตแพทยศาสตร์ มหาวิทยาลัยนเรศวร



**กิจกรรมอบรมพัฒนาศักยภาพทางทันต-แพทยศาสตร์ศึกษา**

จัดกิจกรรมอบรมพัฒนาศักยภาพทางทันต-แพทยศาสตร์ศึกษาให้กับอาจารย์และบุคลากร เพื่อพัฒนาศักยภาพบุคลากรให้ได้เข้ามามีส่วนร่วมในการวางแผนทางการจัดระบบการศึกษาเพื่อให้ผลสัมฤทธิ์ทางการศึกษา เป็นไปได้ตามเกณฑ์มาตรฐานวิชาชีพ เมื่อวันที่ 4 - 6 มิถุนายน 2562 ณ ทรัพย์ไพรวัลย์ แกรนด์ ไฮเต็ล แอนด์ รีสอร์ท จังหวัดพิษณุโลก





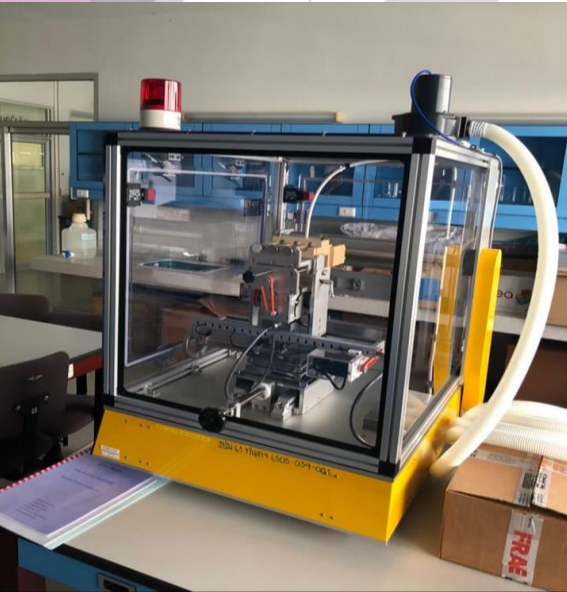

## การวิจัย

### แผนการพัฒนการวิจัย

คณะทันตแพทยศาสตร์ได้ดำเนินงานวิจัยที่ตอบสนองต่อเป้าหมายในการบริหารมหาวิทยาลัยที่จะเป็นมหาวิทยาลัยที่มุ่งสู่ความเป็นมหาวิทยาลัยแห่งนวัตกรรม (innovation based university) โดยการจัดตั้งองค์กรภายในแต่ละคณะฯ วิทยาลัย หรือสถาบัน มุ่งสร้างผู้นำทางการวิจัยภายใต้การสร้างพันธมิตร (partnership) และเครือข่าย (networking) กับสถาบันที่มีชื่อเสียงทั้งในและต่างประเทศ โดยจัดเงินรายได้เน้นทุนสนับสนุนการวิจัยเพิ่มเติมจากแหล่งทุนอื่นเพื่อส่งเสริมให้อาจารย์ได้ผลิตงานวิจัยอย่างต่อเนื่อง และต้องได้รับการตีพิมพ์ผลงานวิจัย/ผลงานวิชาการในวารสารระดับชาติและระดับนานาชาติ

## คณะกรรมการฝ่ายวิจัย คณะทันตแพทยศาสตร์ มหาวิทยาลัยนเรศวร

(แต่งตั้ง ณ วันที่ 20 กันยายน ปีพุทธศักราช 2562)

1. คณบดีคณะทันตแพทยศาสตร์ (ผู้ช่วยศาสตราจารย์ ทันตแพทย์ ดร.อนุพันธ์ สิทธิโชคชัยวุฒิ)	ที่ปรึกษา
2. รองคณบดีฝ่ายวิจัย (ผู้ช่วยศาสตราจารย์ ทันตแพทย์หญิง ดร.มยุรชฎี พิพัฒภัสกร)	ประธานกรรมการ
3. รองผู้อำนวยการฝ่ายพัฒนาคุณภาพและนวัตกรรม (ผู้ช่วยศาสตราจารย์ ทันตแพทย์ ดร.ธนพล ศรสวรรณ)	รองประธานกรรมการ
4. ตัวแทนสาขาวิชาทันตกรรมจัดฟัน (อาจารย์ ทันตแพทย์ อภิวัฒน์ เศรษฐศุภพนา)	กรรมการ
5. ตัวแทนสาขาวิชาชีววิทยาช่องปาก (ผู้ช่วยศาสตราจารย์ ทันตแพทย์หญิง ดร.สุวิมล เจตนาเชี่ยวชาญกิจ)	กรรมการ
6. ตัวแทนสาขาวิชาปริทันตวิทยา (ผู้ช่วยศาสตราจารย์ ทันตแพทย์หญิง ดร.ศิริรัช วัชรานาถ)	กรรมการ
7. ตัวแทนสาขาวิชาทันตกรรมประดิษฐ์ (อาจารย์ ทันตแพทย์ ดร.พรพจน์ เจริญกองโค)	กรรมการ
8. ตัวแทนสาขาวิชาทันตกรรมหัตถการ (อาจารย์ ทันตแพทย์ ศิริส สังขปริษา)	กรรมการ
9. ตัวแทนทันตกรรมบดเคี้ยว (อาจารย์ ทันตแพทย์หญิง ชฎาพร บุญเกื้อ)	กรรมการ
10. ตัวแทนสาขาวิชาวิทยาเอ็นโดดอนท์ (ผู้ช่วยศาสตราจารย์ ทันตแพทย์หญิง ดร.เกษสิริ วิศิษฐ์พรหม)	กรรมการ
11. ตัวแทนสาขาวิชาทันตกรรมวินิจฉัย (ผู้ช่วยศาสตราจารย์ ทันตแพทย์หญิง อนงค์นาฏ ภักดีณรงค์)	กรรมการ
12. ตัวแทนสาขาวิชาทันตกรรมชุมชน (ผู้ช่วยศาสตราจารย์ ทันตแพทย์หญิง ดร.จุฑารัตน์ ฉิมเรือง)	กรรมการ
13. นางสุทธิมาส หยวกยง	กรรมการ
14. นายสัญญา เจริญศักดิ์	กรรมการ
15. นายสรพงษ์ วงษ์น้อย	กรรมการ
16. นางสาวนริชชา ไชยสมบุรณ์	กรรมการ
17. นายนครินทร์ เชื้อนเพชร	กรรมการ
18. นางสาวนวรรตน์ คัมญาติ	กรรมการ
19. นางสาวจันทร์พิมพ์ พินนอก	กรรมการ
20. นายธวัชชัย กลมพุก	กรรมการ
21. นางสาวอัญชิสา บุญสาใจ	เลขานุการ
22. นางสาวกุสุมา แจ่มดี	กรรมการและผู้ช่วยเลขานุการ

โดยคณะกรรมการมีหน้าที่และความรับผิดชอบ ดังนี้

1. บริหารงานวิจัย กำหนดนโยบายวิจัยและแผนกลยุทธ์ด้านงานวิจัยของคณะฯ
2. สนับสนุนการดำเนินงานวิจัยของคณะฯ
3. จัดทำและติดตามแผนปฏิบัติการกองทุนวิจัยของคณะฯ
4. จัดหาทรัพยากรการเงินและปัจจัยเกื้อหนุนเพื่อสนับสนุนการวิจัย
5. สนับสนุนการพัฒนาทรัพยากรต่างๆ ด้านการวิจัย
6. พิจารณาโครงการวิจัยที่เสนอขอรับทุนอุดหนุนการวิจัยจากแหล่งทุนต่างๆ
7. พิจารณาโครงการวิจัย คัดเลือก วิเคราะห์และสังเคราะห์งานวิจัยหรืองานสร้างสรรค์ เพื่อเผยแพร่สู่สาธารณชน
8. สนับสนุนการเผยแพร่ผลงานวิจัยและงานสร้างสรรค์และการนำผลงานไปใช้ประโยชน์
9. สนับสนุนการสร้างเครือข่าย/ความร่วมมือระหว่างนักวิจัยทั้งภายในและภายนอกคณะฯ
10. พิจารณาเรื่องที่เกี่ยวข้องกับสิทธิบัตรหรืออนุสิทธิบัตร
11. สนับสนุนการจดสิทธิบัตร การคุ้มครองสิทธิของงานวิจัยหรืองานสร้างสรรค์ให้แก่แก่นักวิจัย
12. บริหารจัดการทรัพยากรและปัจจัยเกื้อหนุนเพื่อสนับสนุนหน่วยห้องปฏิบัติการ
13. สนับสนุนการดำเนินงานตามมาตรฐานความปลอดภัยห้องปฏิบัติการ
14. ปฏิบัติหน้าที่อื่นๆ ตามที่ได้รับมอบหมาย

## ผลงานวิจัย

### 1. ผลงานวิจัยของอาจารย์

งบประมาณแผ่นดิน ประจำปีงบประมาณ 2562 มีอาจารย์ได้รับทุนอุดหนุนการวิจัย จำนวน 2 โครงการ ดังนี้

#### ผลงานวิจัยของอาจารย์ประจำปีงบประมาณ 2562

ลำดับ	ชื่อโครงการ	ชื่อผู้วิจัย	งบประมาณ (บาท)
1	การศึกษาความสัมพันธ์ของภาพรังสีปริทัศน์กับความหนาแน่นของกระดูกในประเมินภาวะกระดูกพรุนในกลุ่มสตรีหลังวัยหมดระดู	ผู้ช่วยศาสตราจารย์ ทันตแพทย์หญิง ดร.ศิริลาวัลย์ ไต้ชนะ	72,500
2	ศึกษาความสัมพันธ์ระหว่างความหนาแน่นบริเวณหัวคอตายสีในภาพรังสีปริทัศน์กับความหนาแน่นของกระดูกในสตรีหลังวัยหมดระดู	ผู้ช่วยศาสตราจารย์ ทันตแพทย์หญิง ดร.ศิริลาวัลย์ ไต้ชนะ	38,700
<b>รวมงบประมาณทั้งสิ้น</b>			<b>111,200</b>

## 2. ผลงานวิจัยของนิสิต

คณะทันตแพทยศาสตร์ตระหนักถึงความสำคัญของการศึกษาวิจัย จึงมีการสนับสนุนให้อาจารย์ บุคลากรและนิสิตทำวิจัย โดยในกระบวนการจัดการเรียนการสอนได้กำหนดให้นิสิตชั้นปีที่ 5 เรียนรู้กระบวนการศึกษาและดำเนินการวิจัย นิสิตสามารถเลือกปัญหาที่สนใจเพื่อการวิจัย โดยได้รับความเห็นชอบจากอาจารย์ที่ปรึกษา ซึ่งในปีงบประมาณ 2562 (ตุลาคม 2561 ถึง กันยายน 2562) คณะทันตแพทยศาสตร์ ได้จัดสรรงบประมาณกองทุนวิจัย ส่วนงบประมาณรายได้คณะทันตแพทยศาสตร์ ให้เป็นทุนอุดหนุนโครงการวิจัยสำหรับนิสิต ทุนละ 5,000 บาท จำนวน 15 โครงการ รวมเป็นเงิน 75,000 บาท รายละเอียดดังนี้

### จำนวนผลงานวิจัยของนิสิตในปีงบประมาณ 2562

ลำดับ	ชื่อโครงการวิจัย	รายชื่อนิสิต	รายชื่ออาจารย์ที่ปรึกษา
1	การเปรียบเทียบความชุกของเชื้อพอร์ไฟโรโมนเนสจินจิวัลลิส พิมพ์ ชนิดที่ 2 ในผู้ป่วยโรคปริทันต์อักเสบที่มีและไม่มีโรคเบาหวานร่วมด้วย	น.ส.จินณพัทธ์ อินทรีย์ยัง น.ส.รชิกา อารีรักษ์ น.ส.วิรัชพัชร อภินทพานิชย์ น.ส.วิลาวลัย จันทรานุสรณ์	ผศ.ทพญ.ดร.สดี ไวโรจนศักดิ์
2	การศึกษาความสัมพันธ์ระหว่างการกลายพันธุ์ของจีน PAX9 กับการหายของฟันตั้งแต่กำเนิดในฝาแฝด	น.ส.จณัญญา อุดมะ น.ส.จิตภา ตันปิง น.ส.พิมพ์พิศุทธิ์ เสือน้อย	อ.ทพญ.ดร.ฐานิต ประสิทธิ์ศักดิ์
3	การศึกษาความสัมพันธ์ของภาพรังสีปริทัศน์กับความหนาแน่นของกระดูกขากรรไกรล่างในการประเมินภาวะกระดูกพรุนของกลุ่มสตรีหลังวัยหมดระดู	น.ส.ทักษพร เทียนสุวรรณ น.ส.สุวิจญา ทองสุข น.ส.ชญญา ว่องกสิกรรม น.ส.ศิริทิพย์ จันทร์สำเภา	ผศ.ทพญ.ดร.ศิริลาวัฒน์ โตะนาค
4	การเปรียบเทียบผลของสารส่งเสริมการคืนกลับของแร่ธาตุต่อรอยโรคฟันผุในระยะเริ่มต้น	น.ส.ทักษพร พงษ์ประดิษฐ์ น.ส.กฤษดา วงศ์มูล น.ส.อมรรัตน์ เอื้อโกโคย น.ส.อัจฉรา เอี่ยมสกุล	ผศ.ทพญ.ดร.กรชนก วยัคฆานนท์
5	ผลความแตกต่างของความเข้มข้นของสารคู่ควบไซเลนต่อค่าความแข็งแรงยึดเหนี่ยวระหว่างเรซินคอมโพสิตกับเซรามิก	นายเจตต์ สุขใจ น.ส.จันทรา จิตตั้งามกุล น.ส.สุพิชญา แสงทองพิทักษ์ น.ส.นัฐพร ชุมพร	อ.ทพ.ดร.พรพจน์ เจียงกองโค
6	การศึกษาเปรียบเทียบประสิทธิภาพในการลดจำนวนเชื้อสเตรปโตคอคคัสสุมิแทนส์ สเตรปโตคอคคัส แชนกวิสและแอกกริเกทิแบกเทอร์ แอกทีโนไมซีเทม คอมิแทนส์ของน้ำยาบ้วนปากคลอเฮกซิดีนกลูโคเนตความเข้มข้นร้อยละ 0.12 (น้ำหนัก/ปริมาตร) ที่ผลิตโดยคณะทันตแพทยศาสตร์ มหาวิทยาลัยนเรศวร และน้ำยาบ้วนปากคลอเฮกซิดีนกลูโคเนตที่มีจำหน่ายในท้องตลาด ในห้องปฏิบัติการ	น.ส.ปณิดา โชคอุทร น.ส.ปานชีวา อินทร์พรหม น.ส.วรกานต์ บุญชัน น.ส.ศิณี ชูชะรา	ผศ.ทพญ.ดร.สุทธิพลินทร์ สุวรรณกุล
7	ผลของการปรับสภาพพื้นผิวต่อความแข็งแรงยึดเหนี่ยวของวัสดุซ่อมแซมบิสแคริลเรซินคอมโพสิต	นายธนกร สงกุล น.ส.กรชนก นาคน้อย น.ส.ธนชพร สีเทา นายสรวิศ โสตา	อ.ทพ.ดร.เจษฎา ผลาสุข

ลำดับ	ชื่อโครงการวิจัย	รายชื่อผู้วิจัย	รายชื่ออาจารย์ที่ปรึกษา
8	ค่าปกติของการแยกจุดสัมผัสสองจุดที่บริเวณขากรรไกรล่าง	นายธนวัฒน์ เดชรัตต นายบรรณรัตน์ บางชะวงษ์ นายพันธกานต์ รัตน์ประเสริฐ นายบัญญัติ สุคันธมาลา	รศ.ทพญ.ลลิตกร พรหมมา
9	ปัจจัยที่มีผลต่อการมีส่วนร่วมของบุคลากรในการบริหารความเสี่ยงของโรงพยาบาลทันตกรรม มหาวิทยาลัยนเรศวร	น.ส.ธัญชนก สุขเกษม น.ส.ปานกมล ปัญเจียง น.ส.วิมลรัตน์ ทุ่งทอง น.ส.สโรชา มูลน้อย	อ.ทพญ.พรสุตา หน่อไชย
10	การสำรวจพฤติกรรมกรรมการบริโภคขนมขบเคี้ยวของนักเรียนชั้นประถมศึกษาปีที่ 6 และการจำแนกประเภทขนมขบเคี้ยวที่จำหน่ายในอำเภอเมือง จังหวัดพิษณุโลก	น.ส.ปิยนุช ทับโพธิ์ น.ส.พัชราภรณ์ เอี่ยมเสน น.ส.เมธาวี บำรุงพินิจถาวร น.ส.สาวิตรี เรืองดี	อ.ทพญ.ดร.ธนิดา โพธิ์ดี
11	การศึกษาย้อนหลัง 10 ปีของโรคช่องปากไบโหน้า และขากรรไกร จากรายงานผลชิ้นเนื้อส่งตรวจในสาขาวิชาพยาธิวิทยาช่องปาก คณะทันตแพทยศาสตร์ มหาวิทยาลัยนเรศวร	นายจิรพัทธ์ ดิตต์ศรี นายปฤษฎา คำหม่อง น.ส.เพ็ญพิชญา กระแหง น.ส.ภัศราภรณ์ ทองแถว	อ.ทพญ.ดร.วัลตา สว่างอรุณ
12	การศึกษาความชุกฟันผุและปัจจัยที่เกี่ยวข้องในผู้ป่วยเด็กไทยที่ได้รับการตรวจ ณ โรงพยาบาลทันตกรรม มหาวิทยาลัยนเรศวร จังหวัดพิษณุโลก ระหว่างปี พ.ศ.2560-2561	น.ส.กุลจิรา วิทยาพิพิธพร น.ส.ฐิติกานต์ แสงมะณี น.ส.ธิดาพัฒน์ ยวนพันธ์ นายธนพล แขวงมาศ	อ.ทพญ.ดร.ฤดี สกุรักษ์ตะ
13	ความถูกต้องของแบบจำลองเรซินดัดแปลงสำหรับฝึกใช้เครื่องหยั่งปลายรากฟันด้วยไฟฟ้าในห้องปฏิบัติการวิทยาเอ็นโดดอนต์	นายพงษ์ปกรณ์ ดอกพิกุล นายวศิน สุธิกุล นายสุธน พัวตระกูล นายไพศาล รัตน์เรืองวิโรจน์	รศ.ทพญ.ดร.พีรยา ภูอภิชาติดำรง
14	การศึกษาน้ำเกลืออุณหภูมิ 4 องศาเซลเซียสในการชะล้างระหว่างผ่าฟันกรามคุดล่าง ซี่ที่สามเพื่อลดการอักเสบ	นางสาวอภิญา เสนาะจิตร นางสาวเพ็ญพิชชา บัวคง นางสาวกนกรรณ น้อยนามบุญ นางสาวศศิธร น้อยเผ่า	อ.ทพ.พิชิต งามวรรณกุล
15	การศึกษาลักษณะของภาวะแทรกซ้อนภายหลังการใส่เพดานเทียมและ/หรือเครื่องมือจัดสันเหงือกและจมูกในผู้ป่วยปากแหว่งเพดานโหว่ของโรงพยาบาลทันตกรรม มหาวิทยาลัยนเรศวร	นางสาวเจนจิรา สงประเสริฐ นางสาววัชรวิทย์ พิมพ์าลี นางสาวศุภวิษณุ บำรุงศรี นางสาวภาคย์ สังข์สีแก้ว	อ.ทพ.อภิวัฒน์ เศรษฐศุภพนา

## ประกวดผลงานวิจัยนิสิต

คณะทันตแพทยศาสตร์ ได้จัดส่งผลงานวิจัยเข้าร่วมโครงการประกวดนวัตกรรมวิทยานิพนธ์ระดับปริญญาตรี มหาวิทยาลัยนเรศวร ประจำปี 2562 ในวันศุกร์ที่ 24 พฤษภาคม 2562 ได้รับรางวัลรองชนะเลิศอันดับที่ 2 สาขาวิทยาศาสตร์สุขภาพ

1. โครงการวิจัยเรื่อง “การศึกษาขั้นต้นเพื่อการผลิตฟลูออไรด์เจลเพื่อใช้ภายในประเทศสำหรับผู้ที่มีความเสี่ยงในการเกิดฟันผุสูง” ผู้วิจัย นางสาวธัญชนก เนียมแดง นางสาวบุญยาพร ยุทธณรงค์ นางสาวพิชญ์สินี ปัญจพันธ์ และนางสาวธัญญลักษณ์ ไชยสิทธิ์ อาจารย์ที่ปรึกษา ผศ.ทพญ.ดร.กรชนก วยัคฆานนท์ ที่ปรึกษาร่วม อ.ทพญ.ดร.สุวิมล เจตนาเขียวชาญกิก
2. โครงการวิจัยเรื่อง “การสร้างโมบายแอปพลิเคชันเพื่อประเมินความเสี่ยงต่อการเกิดฟันผุสำหรับวัยรุ่น” ผู้วิจัย นายคมฤทธิ วรรษาโพธิ์ นายกาญจน์กษิต ตียปรีชญา นายธนาฤทธิ์ ศิริวัฒน์ และนายเจษฎาพันธ์ ทหารเสือ อาจารย์ที่ปรึกษา ผศ.ทพ.ดร.ภัชรพล สำเนียง

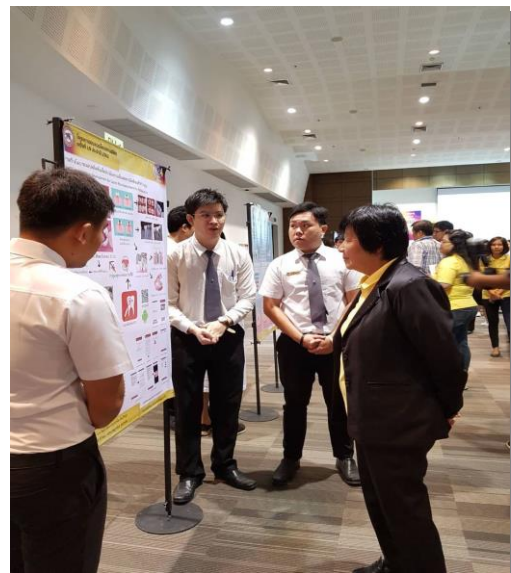

## การประชุมสัมมนาด้านการวิจัย

การประชุมสัมมนาด้านการวิจัยของคณะจัดทำขึ้นภายใต้แผนปฏิบัติการประจำปี 2562 โดยมีความสอดคล้องกับพันธกิจด้านการวิจัยของมหาวิทยาลัยนเรศวร จำนวน 2 โครงการ ดังนี้

ลำดับ	ชื่อโครงการ	ระยะเวลาดำเนินโครงการ	ผู้เข้าร่วมโครงการ	งบประมาณที่เบิกจ่าย
1	โครงการอบรมเชิงปฏิบัติการ เรื่อง การนำสถิติไปใช้ในงานวิจัย	19 มีนาคม 2562	นิสิตชั้นปีที่ 4 60 คน	-
2	โครงการพัฒนามาตรฐานความปลอดภัยห้องปฏิบัติการวิจัย คณะทันตแพทยศาสตร์	18 มิถุนายน - 30 กรกฎาคม 2562	บุคลากร 10 คน นิสิต 30 คน	-

### โครงการอบรมเชิงปฏิบัติการ เรื่อง การนำสถิติไปใช้ในงานวิจัย

คณะทันตแพทยศาสตร์ ได้จัดโครงการอบรมเชิงปฏิบัติการ เรื่อง การนำสถิติไปใช้ในงานวิจัย เพื่อให้นิสิตมีความรู้ความเข้าใจเกี่ยวกับการนำสถิติไปใช้ในงานวิจัย และเป็นการส่งเสริมและพัฒนาความรู้ด้านการวิจัย โดยมีนิสิตชั้นปีที่ 4 จำนวน 60 คน เข้าร่วมโครงการ เมื่อวันที่ 19 มีนาคม 2562 ณ ห้อง DT 3228 ชั้น 2 โรงพยาบาลทันตกรรม คณะทันตแพทยศาสตร์ มหาวิทยาลัยนเรศวร

### โครงการพัฒนามาตรฐานความปลอดภัยห้องปฏิบัติการวิจัย คณะทันตแพทยศาสตร์

คณะทันตแพทยศาสตร์ ได้จัดโครงการพัฒนามาตรฐานความปลอดภัยห้องปฏิบัติการวิจัย คณะทันตแพทยศาสตร์ เพื่อให้นิสิตและบุคลากรตระหนัก และได้รับความปลอดภัยและมีชีวนามัยที่ดีขณะปฏิบัติงานในห้องปฏิบัติการวิจัย โดยมีนิสิตจำนวน 30 คน และบุคลากร จำนวน 10 คน เข้าร่วมโครงการ เมื่อวันที่ 18 มิถุนายน - 30 กรกฎาคม 2562 ณ ห้องปฏิบัติการวิจัย คณะทันตแพทยศาสตร์ มหาวิทยาลัยนเรศวร



## การเผยแพร่ผลงานวิชาการและวิจัย

ในปี พ.ศ.2562 คณาจารย์คณะทันตแพทยศาสตร์ มีผลงานวิจัยหรือวิชาการที่ได้ตีพิมพ์เผยแพร่ในวารสารวิชาการระดับชาติ และระดับนานาชาติ ดังนี้

### 1. การเผยแพร่ผลงานระดับนานาชาติ จำนวน 13 ผลงาน

ลำดับ	การเผยแพร่ผลงานระดับนานาชาติ
1	Palasuk J, Kaewkumnerd D, Sangchanpakdee K, Saengkhaw T, Yuthavong S, Jittapiromsak N. Effect of Denture Cleaning Solutions on Water Sorption, Solubility and Color Stability of Resilient Liners. <i>Journal of International Dental and Medical Research</i> . 2019, Vol.12, No.1, p.12-18.
2	Rungsiyakull P, Kasetwong K, Yavirach A, Somsuwan T. Fracture analysis of post material and bonding condition on a cylindrical glass-resin bilayer structure. <i>Journal of International Dental and Medical Research</i> . 2019, Vol.12, No.3, p.870-879.
3	Kaomongkolgit R, Daroonpan P, Tantanapornkul W, Palasuk J. Clinical profile of 102 patients with oral lichen planus in Thailand. <i>Journal of Clinical and Experimental Dentistry</i> . 2019, Vol. 11, No.7, p.25-29.
4	Khemwong T, Kobayashi H, Ikeda Y, Matsuura T, Sudo T, Kano C, Mikami R, Izumi Y. Fretibacterium sp.human oral taxon 360 is a novel biomarker for periodontitis screening in the Japanese population. <i>Plos One</i> . 2019, Published: June 19, 2019 <a href="https://doi.org/10.1371/journal.pone.0218266">https://doi.org/10.1371/journal.pone.0218266</a> .
5	Chutchalermpun T, Pumklin J, Tansalarak R, Sirijaroenpun S, Sedtasuppana A, Piyapattamin T. Occlusal Force Distributions in Various Angle's Malocclusion : an Evaluation by T-Scan III System. <i>Journal of International Dental and Medical Research</i> . Vol.12, No.2, p.628-632.
6	Ruttitivapanich N, Tansalarak R, Palasuk J, Pumklin j. The correlation of bite force interpretation in maximal intercuspal position among patient, clinician and T-Scan III system. <i>European Journal of Dentistry</i> . Vol.13, No.3, p.330-334.
7	Yiemwattana I, Kaomongkolgit R, Wirojchanasak S, Niratcha Chaisomboon N. Morus alba Extract Suppresses Matrix Metalloproteinases (MMP)-1, MMP-9, and Tissue Inhibitors of Metalloproteinase (TIMP)-1 Expression via Inhibition of 1kBA Degradation Induced by Porphyromonas gingivalis LPS Signal in THP-1 Cells. <i>European Journal Dentistry</i> . Vol.13, No.2 p.229-234.
8	Nunpan S, Suwannachart C, Wayakanon K. Effect of Prebiotics-Enhanced Probiotics on the Growth of Streptococcus mutans. <i>International Journal of Microbiology</i> . <a href="https://doi.org/10.1155/2019/4623807">https://doi.org/10.1155/2019/4623807</a> .
9	Chutchalermpun T, Pumklin J, Piyapattamin T. Evaluation of Disclusion Time in Various Angle's Malocclusions by T-Scan III System. <i>European Journal of Dentistry</i> . Vol.13, No.04 p.510-513.
10	Kaomongkolgit R, Daroonpan P, Tantanapornkul W, Palasuk J, Chansamat R. Medical Conditions and Oral Diseases in Elderly Thai Dental Patients in Lower Northern Thailand. <i>Journal of Dentistry Indonesia</i> . Vol.26, No.3, p.153-159.



ลำดับ	การเผยแพร่ผลงานระดับนานาชาติ
11	Sakulratchata R. Extensive sublingual ulceration leads to tongue deformity in a child with delayed development. Pediatric Dental Journal. Vol.29, No.3, p.164-166.
12	Kaomongkolgit R, Tantanapornkul W. Rare Case of Etoricoxib-Induced Oral Ulceration. Journal of International Dental and Medical Research. Vol.12, No.3, p.1174 -1176.
13	Sakulratchata R. Riga-Fede's Disease. Journal of International Dental and Medical Research. Vol.12, No.3, p.1196 -1201.

## 2. การเผยแพร่ผลงานระดับชาติ จำนวน 2 ผลงาน

ลำดับ	การเผยแพร่ผลงานระดับชาติ
1	Sivavetpikul P, Wisithphrom K, Puapichartdumrong P. The outcome of endodontic treatment performed by dental students : A retrospective study. วารสารทันตแพทยศาสตร์ จุฬาลงกรณ์มหาวิทยาลัย. Vol.42, p.39-52.
2	ภัชกรพล สำเนียง, คมฤทธิ์ วรรษาโพธิ์, กาญจนกษิต ตียปรีชญา, ธนาฤทธิ์ ศิริวัฒน์, เจษฎาพันธ์ ทหารเสือ. การสร้างโมบายแอปพลิเคชันเพื่อประเมินความเสี่ยงต่อการเกิดฟันผุสำหรับวัยรุ่น. วิทยาสารทันตแพทยศาสตร์ มหาวิทยาลัยศรีนครินทรวิโรฒ. 2562, ปีที่ 12, ฉบับที่ 2, หน้า 52-64.

## ห้องปฏิบัติการวิจัย

หน่วยห้องปฏิบัติการ ประกอบด้วยหน่วยย่อย 2 หน่วยได้แก่ หน่วยวิจัยชีววิทยาช่องปากและพันธุศาสตร์ และหน่วยวิจัยชีววัสดุและนาโนเทคโนโลยี ซึ่งมีการจัดหาเครื่องมือเพื่อเพิ่มศักยภาพของงานวิจัย ดังนี้

**หน่วยวิจัยชีววิทยาช่องปากและพันธุศาสตร์** ประกอบด้วยห้องปฏิบัติการเฉพาะทาง ดังนี้

1. **ห้องปฏิบัติการจุลกายวิภาคศาสตร์ (Histology laboratory)** เป็นห้องปฏิบัติการรองรับงานด้านจุลกายวิภาคศาสตร์ได้แก่ การเตรียมเนื้อเยื่อในรูป paraffin section และ frozen section รวมถึงการ ให้บริการตัดชิ้นเนื้อส่งตรวจจากโรงพยาบาลทันตกรรมและหน่วยงานอื่นๆ และจัดทำตัวอย่างศึกษาเพื่อใช้ประกอบการเรียนการสอนของนิสิต ห้องปฏิบัติการวิจัยจุลกายวิภาคศาสตร์ มีเครื่องมือ ประกอบด้วย

- |   |   |
|---|---|
| 1. เครื่องตัดตัวอย่างที่จุดเยือกแข็ง (Cryostat)                 | 9. ตู้อบด้วยความร้อน (Oven)   |
| 2. เครื่องตัดชิ้นเนื้อฮิสโต (Rotary microtome)                  | 10. เครื่องดูดสุญญากาศ (Vacuum vane pump)                           |
| 3. เครื่องเตรียมชิ้นเนื้ออัตโนมัติ (Automatic tissue processor) | 11. เครื่องดูดจ่ายสารละลายอัตโนมัติ (Micropipette)                  |
| 4. เครื่องหล่อบล็อกพาราฟิน (Paraffin embedding machine)         | 12. ตู้เก็บสารเคมีแบบระเหยได้ (Ventilated chemical storage cabinet) |
| 5. เครื่องอุ่นพาราฟิน (Paraffin dispenser)                      | 13. กล้องจุลทรรศน์ (Binocular microscope)                           |
| 6. เครื่องอุ่นสไลด์ (Slide warmer)                              | 14. เครื่องผสมสารในหลอดทดลองแบบหมุนแนวตั้ง (Rotary tube mixer)      |
| 7. เครื่องให้ความร้อน (Hot plate)                               | 15. เครื่องไฮบริไดเซชัน (Hybridizer)                                |
| 8. อ่างควบคุมอุณหภูมิ (Water bath)                              |   |

**2. ห้องปฏิบัติการเตรียมตัวอย่างสำหรับกล้องจุลทรรศน์อิเล็กตรอน (Electron microscopic laboratory)**  
 เนื่องด้วยงานวิจัยของคณะทันตแพทยศาสตร์ มีความจำเป็นต้องใช้กล้องจุลทรรศน์อิเล็กตรอนทั้งชนิดส่องผ่าน (Transmission Electron Microscope: TEM) และชนิดส่องกราด (Scanning Electron Microscope: SEM) พร้อมเครื่องมือวิเคราะห์ธาตุ (Energy Dispersive System: EDS) เพื่อเป็นการประหยัดงบประมาณแผ่นดิน เนื่องจากเป็นครุภัณฑ์ที่ราคาแพง ในเบื้องต้นจึงจะขอความอนุเคราะห์ที่ซื้อกล้องจุลทรรศน์อิเล็กตรอนที่คณะวิทยาศาสตร์ แต่คณะทันตแพทยศาสตร์ ยังคงมีความจำเป็นในเรื่องการเตรียมตัวอย่างจึงได้จัดหาครุภัณฑ์เพื่อการเตรียมตัวอย่างเป็น 2 กลุ่ม คือ เครื่องมือเตรียมตัวอย่างเพื่อใช้ SEM และเครื่องมือเตรียมตัวอย่างเพื่อใช้ TEM ซึ่งมีเครื่องมือประกอบด้วย

- |   |   |
|---|---|
| 1. เครื่องทำเนื้อเยื่อแห้ง (Critical point drier) | 5. เครื่องตัดใบมีดแก้ว (Knife maker)                                  |
| 2. เครื่องฉาบทอง (Sputter coater)                 | 6. ตู้เก็บตัวอย่างกันความชื้น (Electronic dry cabinet )               |
| 3. เครื่องตัดชิ้นเนื้อ (Ultramicrotome)           | 7. เครื่องแผ่นความร้อนและกวนสารละลาย (Hot plate and magnetic stirrer) |
| 4. มีดเพชร (Diamond knife)                        |   |

**3. ห้องปฏิบัติการเพาะเลี้ยงเซลล์และเนื้อเยื่อ (Cell and tissue culture laboratory)**

เป็นห้องปฏิบัติการเพื่อการเพาะเลี้ยงเซลล์ (cell culture) และการเพาะเลี้ยงเนื้อเยื่อ (tissue culture) เพื่อการวิเคราะห์ทางเซลล์ชีววิทยา (cell biology) ซึ่งประกอบด้วยเครื่องมือดังต่อไปนี้

- |   |   |
|---|---|
| 1. ตู้บเพาะเลี้ยงเชื้อแบบใช้ CO2 (Carbondioxide incubator)        | 8. เครื่องเขย่าผสมสารละลาย (Vortex mixer)   |
| 2. ตู้ปฏิบัติการปลอดเชื้อ (Biological safety cabinet)             | 9. จัปปีเปต (Mobile pipetting aid )   |
| 3. กล้องจุลทรรศน์หัวกลับเพื่อดูเซลล์ (Inverted microscope)        | 10. เครื่องปั่นเหวี่ยงความเร็วสูง (High speed centrifuge)   |
| 4. ชุดถ่ายภาพอัตโนมัติจากกล้องจุลทรรศน์ (Automatic camera system) | 11. กล้องจุลทรรศน์เรืองแสงชนิดหัวกลับพร้อมตู้บ่มและชุดถ่ายภาพอัตโนมัติ (Inverted fluorescence microscope with incubator and image system) |
| 5. อ่างควบคุมอุณหภูมิ (Water bath)                                | 12. เครื่องนับเซลล์และอนุภาคทางชีวภาพ (Cell and particle counter)   |
| 6. เครื่องดูดจ่ายสารละลายอัตโนมัติ (Micropipette)                 | 13. เครื่องมือศึกษาการเคลื่อนของเซลล์ (Boyden's chamber)  |
| 7. เครื่องดูดจ่ายสาร 8 ช่อง (Multichannel micropipette)           |   |

**4. ห้องปฏิบัติการเพาะเลี้ยงตัวอ่อน (Whole embryo culture laboratory)**

เป็นห้องปฏิบัติการเพาะเลี้ยงตัวอ่อน (embryo) เพื่อการศึกษาการเจริญของศีรษะและใบหน้า (craniofacial development) รวมทั้งพยาธิสภาพต่างๆ ซึ่งประกอบด้วยเครื่องมือดังต่อไปนี้

1. ตู้บ Embryo culture system
2. เครื่องดูดจ่ายสารละลายอัตโนมัติ (Micropipette)
3. กล้องผ่าตัด (Surgical microscope)

**5. ห้องปฏิบัติการอนุพันธุศาสตร์และชีวโมเลกุล (Molecular biology and genetic laboratory)**

เป็นห้องปฏิบัติการเพื่อการวิจัยระดับชีวโมเลกุล เพื่อการวิเคราะห์ดีเอ็นเอ อาร์เอ็นเอ การแสดงออกของยีน โปรตีน สารหลังจากเซลล์และเนื้อเยื่อ รวมถึงการศึกษาวิจัยที่มีความเกี่ยวข้องและสัมพันธ์กับงานทางด้านพันธุศาสตร์ ซึ่งประกอบด้วยเครื่องมือดังนี้

1. เครื่องเพิ่มสารพันธุกรรม (Thermal cycler, PCR)
2. เครื่องเพิ่มสารพันธุกรรมในสภาพจริง (Real-time PCR)
3. เครื่องวัดปริมาณสารพันธุกรรมชนิดละเอียด (Nanodrop)
4. เครื่องอ่านไมโครเพลทด้วยแสงยูวี-วิซิเบิล (Microplate reader)
5. เครื่องวิเคราะห์เจล (Gel documentation system)
6. เครื่องถ่ายทอดยีนส์เข้าสู่ไมโครแคปซูล (Electroporator)
7. เครื่องเคลื่อนย้ายไมโครเกลของโปรตีนและสารพันธุกรรมด้วยกระแสไฟฟ้า (Trans-blot semi dry transfer and electrophoretic machine)
8. เครื่องจ่ายกระแสไฟฟ้าแรงสูง สำหรับวิเคราะห์โปรตีน (High-voltage power supply)
9. เครื่องอิเล็กโตรโฟเรซิส (Electrophoresis apparatus)
10. ตู้แสงสีขาวและแสงอัลตราไวโอเล็ต (UV-white transilluminator)
11. ตะเกียงแสงยูวี (UV lamp)
12. เครื่องไฮบริไดเซชัน (Hybridizer)
13. เครื่องปั่นเหวี่ยงความเร็วสูง (High speed centrifuge)
14. ตู้แช่ -80 (-80 °C freezer)
15. ตู้แช่ -20 (-20 °C freezer)
16. ตู้ควบคุมอุณหภูมิห้อง (Laboratory refrigerator)
17. ชุดถังไนโตรเจนเหลว (Liquid nitrogen tank)
18. เครื่องทำแห้งภายใต้สุญญากาศ (Freeze Dryer)
19. ชุดเครื่องชั่ง 2 ตำแหน่ง (Analytical balance, 2 decimal numeral system)
20. ชุดเครื่องชั่ง 5 ตำแหน่ง (Analytical balance, 5 decimal numeral system)
21. เครื่องเขย่าแบบแนวตั้ง (Vertical shaker)
22. เครื่องเขย่าสารแบบแนวราบ (Orbital shaker)
23. เครื่องเขย่าผสมสาร (Vortex mixer)
24. เครื่องให้ความร้อนหลอดทดลองแบบแห้ง (Dry bath)
25. เครื่องแผ่นความร้อนและกวนสารละลาย (Hot plate stirrer)
26. เครื่องดูดความชื้น (Dehumidifier)
27. เครื่องเก็บค่าอุณหภูมิและความชื้น (Temperature and humidity data logger)
28. เครื่องทำความสะอาดด้วยแรงสั่น (Ultrasonic cleaner)
29. เครื่องดูดจ่ายสารละลายอัตโนมัติ (Micropipette)
30. ด้ามจับปิเปต (Mobile pipetting aid)
31. ตู้ปฏิบัติการงานพีซีอาร์ (Biosafety PCR cabinet)
32. อ่างควบคุมอุณหภูมิพร้อมเขย่าระบบน้ำวน (Circulating water bath shaker)
33. ชุดถ่ายภาพระบบ Chemiluminescence
34. เครื่องเตรียมตัวอย่างทำให้เซลล์แตกโดยคลื่นเสียงความถี่สูง (Ultrasonic processor)
35. เครื่องตรวจวิเคราะห์เซลล์ (Flow cytometer)
36. เครื่องระเหยสารแบบหมุน (Rotary Evaporator)
37. เครื่องอ่านไมโครเพลทด้วยแสงฟลูออเรสเซนซ์ (Fluorescence microplate reader)

6. ห้องปฏิบัติการจุลชีววิทยา (Microbiology laboratory) เป็นห้องปฏิบัติการเพาะเชื้อจุลินทรีย์ที่เจริญเติบโตในสภาวะที่มีออกซิเจน (aerobic) และเจริญเติบโตได้ในสภาพที่ปราศจากออกซิเจน (anaerobic) การวิจัยทางจุลชีววิทยาซึ่งมีเครื่องมือประกอบด้วย

1. ตู้เพาะเลี้ยงเชื้อในสภาวะปราศจากออกซิเจน (Anaerobic cabinet station)
2. ภาชนะเพาะเลี้ยงแบคทีเรียในสภาวะไร้ออกซิเจน (Anaerobic jar)
3. ตู้ปฏิบัติการปลอดเชื้อ (Biological safety cabinet)
4. ตู้กรองอากาศชนิดเป่าลมตามแนวตั้ง (Laminar air flow cabinet)
5. ตู้เพาะเลี้ยงเชื้อแบบใช้ CO<sub>2</sub> (Carbondioxide incubator)
6. ตู้บ่มพร้อมเขย่า (Shaking incubator)
7. ตู้บ่ม (Incubator)
12. เครื่องชั่งทศนิยม 3 ตำแหน่ง (Analytical balance, 3 decimal numerical system)
13. เครื่องเหวี่ยงหนีศูนย์กลางชนิดไมโคร (Microcentrifuge)
14. เครื่องปั่นเหวี่ยงหนีศูนย์กลางขนาดเล็ก (Centrifuge)
15. เครื่องดูดจ่ายสารละลายอัตโนมัติ (Micropipette)
16. เครื่องนับโคโลนี (Colony counter)
17. ตู้แช่ -20 (-20 °C freezer)
18. ด้ามจับปิเปต (Mobile pipetting aid)
19. เครื่องเขย่าผสมสาร (Vortex mixer)
20. เครื่องแผ่นความร้อนและกวนสารละลาย (Hot plate and magnetic stirrer)

- |   |   |
|---|---|
| 8. อ่างควบคุมอุณหภูมิแบบเขย่าไป-กลับ (Shaking water bath) | 21. เครื่องดูดจ่ายสารละลายอัตโนมัติสำหรับดูดของเหลวชนิด (Positive displacement pipette) |
| 9. เครื่องนึ่งความดันไอน้ำ (Autoclave)                    | 22. กล้องจุลทรรศน์ สำหรับดูงานไบรท์ฟิลด์และเฟสคอนทราสต์ (Phase contrast microscope)     |
| 10. ตู้อบด้วยความร้อน (Oven)                              |   |
| 11. เครื่องสเปกโตรโฟโตมิเตอร์ (Spectrophotometer)         |   |

**หน่วยวิจัยชีววัสดุและนาโนเทคโนโลยี** เป็นห้องปฏิบัติการสำหรับวิเคราะห์คุณสมบัติของวัสดุทันตกรรม ตัวอย่างเช่น ค่ามอดูลัส ความแข็งแรง ความเค้น และความเครียด ในลักษณะแรงดึง (tension) แรงกด (compression) แรงดัดโค้ง (bending) แรงเฉือน (shearing) และความล้า (fatigue) ประกอบด้วย

- |   |  |
|---|--|
| 1. เครื่องทดสอบคุณสมบัติของวัสดุทันตกรรม (Universal testing machine)                  | 11. กล้องจุลทรรศน์สเตอริโอ (Zoom stereo microscope)  |
| 2. เครื่องทดสอบความแข็งผิววัสดุ (Microhardness tester)                                | 12. ชุดไฟ optical fiber สำหรับกล้องสเตอริโอ (optical fiber system for stereo microscope)     |
| 3. เครื่องตัดเนื้อเยื่อแข็ง (Macrotome)   | 13. กล้องจุลทรรศน์สเตอริโอขนาดเล็กและชุดไฟ (Zoom stereo microscope and optical fiber system) |
| 4. เครื่องขัดชิ้นงานโลหะ (Power head and grinder polisher)                            | 14. เครื่องแผ่นความร้อนและกวนสารละลาย (Hot plate and magnetic stirrer)                       |
| 5. เครื่องขัดตัวอย่างชิ้นงาน (Grinding and polishing machine)                         | 15. ตู้ควบคุมอุณหภูมิต่ำ (Cool Incubator)  |
| 6. เครื่องวัดความแน่นของรากเทียม (Implant stability measurement)                      | 16. ตู้อบด้วยความร้อน (Oven)   |
| 7. ชุดเครื่องควบคุมอุณหภูมิร้อน-เย็นเป็นจังหวะ (Thermo cycling machine)               | 17. เครื่องตรวจวัดความหยาบของผิววัสดุแบบสามมิติ (Atomic force microscope (3D))               |
| 8. ตู้ควบคุมอุณหภูมิและความชื้นสัมพัทธ์ (Temperature and humidity controlled chamber) | 18. เครื่องวัดสีวัสดุทางทันตกรรม (Color measurement spectrophotometer)                       |
| 9. ปั๊มดูดจ่ายสารละลายแบบรีดท่อ (Peristaltic pump)                                    | 19. เครื่องวัดความหนืด/การไหล (Rhenometer/Viscometer)  |
| 10. เครื่องเวอร์เนียระบบดิจิทัล (Digital vernier caliper)                             | 20. เครื่องปั่นเส้นใยนาโนด้วยไฟฟ้า (Electrospinner)  |

นอกจากนี้คณะทันตแพทยศาสตร์ยังมีห้องปฏิบัติการกลาง (central laboratory) ที่ประกอบด้วยเครื่องมือที่ใช้ร่วมกันของหน่วยปฏิบัติการเฉพาะทางทุกหน่วย ดังนี้

### 1. ห้องปฏิบัติการกลาง ประกอบด้วยเครื่องมือ ดังนี้

- |   |   |
|---|---|
| 1. เครื่องวัดปริมาณไอออน (Ion selective electrode and pH meter)   | 7. เครื่องชั่งไม่ต่ำกว่า 2 จุดทศนิยม (Analytical balance, 2 decimal numerical system) |
| 2. เครื่องวัดความเข้มข้นของไอออน (Fluoride ion meter)             | 8. เครื่องชั่งทศนิยม 4 ตำแหน่ง (Analytical balance, 4 decimal numerical system)       |
| 3. เครื่องทำความสะอาดด้วยแรงสั่น (Ultrasonic cleaner)             | 9. เครื่องดูดจ่ายสารละลายโดยอัตโนมัติ (Micropipette)                                  |
| 4. ตู้ดูดความชื้นอัตโนมัติ (Electronic dry cabinet)               | 10. ตู้อบด้วยความร้อน (Oven)  |
| 5. ชุดแผ่นความร้อนและกวนสารละลาย (Hot plate and magnetic stirrer) | 11. เครื่องปิดผนึกของ (Automatic sealer)  |
| 6. เครื่องสเปกโตรโฟโตมิเตอร์ (Spectrophotometer)                  | 12. เครื่องเขย่าผสมสารละลาย (Vortex mixer)  |
|   | 13. ค้ำจับปิเปต (Mobile pipetting aid)  |

**2. ห้องปฏิบัติการกล้องจุลทรรศน์ (Microscopic laboratory)** ประกอบด้วยกล้องจุลทรรศน์หลายชนิด ประกอบด้วยเครื่องมือ ได้แก่

- |   |  |
|---|--|
| 1. กล้องจุลทรรศน์เพื่อการวิเคราะห์ (Analytical light microscope)              | 4. ชุดถ่ายภาพจากกล้องจุลทรรศน์แบบใช้ฟิล์ม (Automatic camera system: Film)                  |
| 2. กล้องจุลทรรศน์เรืองแสง (Fluorescence microscope)                           | 5. ชุดถ่ายภาพอัตโนมัติจากกล้องจุลทรรศน์ พร้อมโปรแกรมวิเคราะห์ภาพ (Automatic camera system) |
| 3. ชุดกล้องจุลทรรศน์สเตอริโอ พร้อมชุดไฟ (Stereomicroscope with optical fiber) |  |

**3. หน่วยผลิตน้ำ** น้ำเป็นองค์ประกอบสำคัญที่จะทำให้การวิจัยประสบผลสำเร็จ คณะทันตแพทยศาสตร์ได้ตระหนักในเรื่องนี้ จึงได้จัดทำหน่วยจ่ายน้ำสะอาด ดังต่อไปนี้

- |   |  |
|---|--|
| 1. เครื่องทำน้ำบริสุทธิ์ชนิดกลั่น 2 ครั้ง (Double distilled water)                        | 3. เครื่องผลิตน้ำบริสุทธิ์แบบรีเวอร์สออสโมซิส (Reverse osmosis water purifier) |
| 2. เครื่องผลิตน้ำบริสุทธิ์แบบ HPLC/UF hybrid ปราศจากไอออน (HPLC/UF hybrid water purifier) | 4. เครื่องผลิตน้ำบริสุทธิ์แบบปราศจากไอออน (Deionized water purifier)           |
|   | 5. เครื่องทำน้ำแข็งเกล็ด (Ice maker)   |

**4. ห้องปฏิบัติการล้างเครื่องมือ** ประกอบด้วยเครื่องมือ ได้แก่

1. เครื่องทำความสะอาดด้วยแรงสั่น (Ultrasonic cleaner)
2. ตู้อบลมร้อน (Hot air oven)
3. เครื่องนึ่งฆ่าเชื้อจุลินทรีย์ ชนิดตั้งพื้น (Autoclave)

นอกจากนี้ หน่วยห้องปฏิบัติการยังมีนักวิทยาศาสตร์ ซึ่งมีหน้าที่ดูแลรับผิดชอบเครื่องมือวิจัยและอำนวยความสะดวกแก่ คณาจารย์ บุคลากร และนิสิต ได้แก่

นักวิทยาศาสตร์ปฏิบัติงานด้านจุลชีววิทยา จำนวน 2 คน คือ

นางสาวกุสุมา แจ่มดี  
นางสุทธิมาศ หยวกยง

นักวิทยาศาสตร์ปฏิบัติงานด้านจุลกายวิภาคศาสตร์ จำนวน 2 คน คือ

นายสัณญา เจียมศักดิ์  
นายสรพงษ์ วงษ์น้อย

นักวิทยาศาสตร์ปฏิบัติงานด้านเพาะเลี้ยงเซลล์และเนื้อเยื่อ จำนวน 3 คน คือ

นางสาวนิรัชชา ไชยสมบูรณ์  
นางสาวจันทรพิมพ์ พินนอก  
นางสาวนวรรตน์ คุ่มญาติ

นักวิทยาศาสตร์ปฏิบัติงานด้านอนุพันธุศาสตร์และชีวโมเลกุล จำนวน 3 คน คือ

นางสาวจันทรพิมพ์ พินนอก  
นางสาวนวรรตน์ คุ่มญาติ  
นางสาวนิรัชชา ไชยสมบูรณ์

นักวิทยาศาสตร์ปฏิบัติงานด้านชีววัสดุและนาโนเทคโนโลยี จำนวน 2 คน คือ

นายนครินทร์ เชื้อนเพชร  
นายธวัชชัย กลมพุก



การดำเนินงานโครงการจัดทำมาตรฐานความปลอดภัยห้องปฏิบัติการวิจัย คณะทันตแพทยศาสตร์ หน่วยห้องปฏิบัติการได้จัดโครงการจัดทำมาตรฐานความปลอดภัยห้องปฏิบัติการวิจัย คณะทันตแพทยศาสตร์ เพื่อให้การปฏิบัติงานวิจัยและงานการเรียนการสอนของ คณาจารย์ นิสิต บุคลากร และผู้ปฏิบัติงานวิจัยทุกคน ได้รับความปลอดภัยตามมาตรฐานห้องปฏิบัติการวิจัย ซึ่งสอดคล้องกับนโยบายส่งเสริมให้เกิดการยกระดับมาตรฐานความปลอดภัยห้องปฏิบัติการวิจัยในประเทศไทย ของสำนักงานคณะกรรมการวิจัยแห่งชาติ หรือ Enhancement of Safety Practice of Research Laboratory (ESPReL) โดยได้ดำเนินการ ดังนี้

1. ขอดจดแจ้งหมายเลขทะเบียนห้องปฏิบัติการกลาง คณะทันตแพทยศาสตร์ มหาวิทยาลัยนเรศวร 2-0100-0039-1
2. คำสั่งคณะทันตแพทยศาสตร์ ที่ 204/2562 เรื่อง แต่งตั้งคณะกรรมการจัดทำและกำกับดูแลมาตรฐานความปลอดภัยห้องปฏิบัติการวิจัย คณะทันตแพทยศาสตร์ มหาวิทยาลัยนเรศวร
3. ประกาศคณะทันตแพทยศาสตร์ เรื่อง นโยบายด้านความปลอดภัยในห้องปฏิบัติการวิจัย คณะทันตแพทยศาสตร์ มหาวิทยาลัยนเรศวร
4. ได้รับการตรวจประเมินมาตรฐานความปลอดภัยห้องปฏิบัติการวิจัย (ESPReL) จากคณะอนุกรรมการตรวจประเมินความปลอดภัย มหาวิทยาลัยนเรศวร ในวันศุกร์ที่ 25 ตุลาคม พ.ศ.2562 และได้ทำการปรับปรุงห้องปฏิบัติการวิจัยตามข้อเสนอแนะของคณะกรรมการฯ ดังกล่าว
5. มีการส่งนักวิทยาศาสตร์ประจำห้องปฏิบัติการ เข้าร่วมอบรม เพื่อเพิ่มพูนความรู้ด้านมาตรฐานความปลอดภัยห้องปฏิบัติการวิจัย ทั้งทางด้านสารเคมีและทางชีวภาพ





## การบริการวิชาการ

### ระบบและกลไกการส่งเสริมการบริการวิชาการ

คณะทันตแพทยศาสตร์ มีปณิธานด้านการบริการวิชาการแก่สังคม ที่จะดูแลทันตสุขภาพของประชากรภาคเหนือตอนล่าง โดยมีเป้าประสงค์เพื่อเป็นศูนย์กลางการประชาสัมพันธ์ข้อมูลข่าวสาร และบริการวิชาการทางทันตกรรมในเขตภาคเหนือตอนล่าง รวมถึงเป็นผู้นำในการให้บริการทางทันตกรรมแก่ประชากรในเขตนี้ โดยคณะทันตแพทยศาสตร์ จัดให้มีการบริการวิชาการสู่สังคมแก่ชุมชนซึ่งเป็นไปตามแผนกลยุทธ์และทิศทางของโรงพยาบาลทันตกรรม ในการส่งเสริมสุขภาพช่องปากในชุมชน

การบริการวิชาการสู่สังคมแก่ชุมชนเป็นไปตามแผนกลยุทธ์และทิศทางของโรงพยาบาลทันตกรรม ในการส่งเสริมสุขภาพช่องปากในชุมชน โดยแบ่งภารกิจที่ปฏิบัติเป็น 2 ส่วน ได้แก่

1. การให้บริการทันตกรรม โรงพยาบาลทันตกรรม คณะทันตแพทยศาสตร์ มหาวิทยาลัยนเรศวร ได้ให้ความสำคัญเกี่ยวกับการให้บริการทางทันตกรรมให้กับผู้ป่วยอย่างมีคุณภาพตามมาตรฐานวิชาชีพของทันตแพทยสภา และแนวทางจากสถาบันรับรองคุณภาพสถานพยาบาล โดยมีวิสัยทัศน์และเข็มมุ่ง คือ ให้บริการทันตกรรมที่มีคุณภาพ ปลอดภัย และมีมาตรฐานระดับประเทศ มุ่งผลิตบัณฑิตและงานวิจัย เพื่อสังคมผู้สูงอายุ

2. การให้บริการวิชาการความรู้ทางวิชาการ คณะทันตแพทยศาสตร์ มหาวิทยาลัยนเรศวร ได้ดำเนินกิจกรรมการให้บริการวิชาการความรู้ ในหลายรูปแบบโดยใช้สื่อประชาสัมพันธ์หลายช่องทาง โดยมีวัตถุประสงค์เพื่อให้ความรู้ทางวิชาการ ข้อมูลที่จำเป็นหรือประชาสัมพันธ์คณะฯ ให้เป็นที่รู้จักแก่ประชาชนทั่วไป อย่างทั่วถึง

## งบประมาณสนับสนุนการบริการวิชาการ (ตามปีงบประมาณ 2562)

ลำดับ	โครงการ	จำนวนเงิน (บาท)
1	โครงการ/กิจกรรมที่ดำเนินงานภายใต้หน่วยทันตกรรมพระราชทานมหาวิทยาลัยนเรศวร ดังนี้ <ul style="list-style-type: none"> <li>- โครงการบริการทันตกรรมสำหรับประชาชนทั่วไปในเขตภาคเหนือตอนล่าง</li> <li>- โครงการทันตกรรมพระราชทานสำหรับเด็กชั้นประถมศึกษา</li> <li>- โครงการฟันเทียมพระราชทาน</li> <li>- โครงการให้บริการทันตกรรมสำหรับผู้ป่วยปากแห้งเพดานโหว่</li> <li>- โครงการรักษาคอลงรากฟันพระราชทาน</li> </ul>	600,000
2	โครงการความร่วมมือกับสำนักงานหลักประกันสุขภาพแห่งชาติ (สปสช.) ดังนี้ <ul style="list-style-type: none"> <li>- โครงการทันตกรรมประดิษฐ์และฟันปลอม</li> <li>- โครงการพัฒนาบุคลากรฟื้นฟูการแก้ไขการพูด ทันตกรรมจัดฟัน และการผ่าตัด สำหรับผู้ป่วยปากแห้งเพดานโหว่</li> </ul>	88,480
3	โครงการตามแผนปฏิบัติการคณะฯ โครงการเผยแพร่วิชาการแก่สังคมและประชาสัมพันธ์ 5 ดังนี้ <ul style="list-style-type: none"> <li>- กิจกรรมการจัดรายการวิทยุ “ฟันทอล์ค” สถานีวิทยุกระจายเสียง มหาวิทยาลัยนเรศวร คลื่นความถี่ FM 107.25 MHz</li> <li>- กิจกรรมการจัดรายการวิทยุร่วมกับสถานีวิทยุกระจายเสียงแห่งประเทศไทย จังหวัดพิษณุโลก คลื่นความถี่ FM 94.25 MHz และคลื่นความถี่ AM 1026 KHz</li> <li>- กิจกรรมการออกให้บริการชุมชนด้านทันตสุขภาพ เนื่องในวันเด็กแห่งชาติ</li> <li>- กิจกรรมการออกให้บริการชุมชนด้านทันตสุขภาพ เนื่องในวันเปิดโลกกิจกรรม มหาวิทยาลัยนเรศวร</li> <li>- กิจกรรมการจัดทำป้าย แผ่นพับประชาสัมพันธ์และสื่อส่งเสริมสุขภาพช่องปาก</li> <li>- กิจกรรมประชาสัมพันธ์ส่งเสริมความรู้ผ่านสื่อออนไลน์ (เว็บไซต์โรงพยาบาลทันตกรรม)</li> </ul>	18,500
<b>รวมทั้งสิ้น</b>		<b>706,980</b>



## ผลการดำเนินงานด้านบริการวิชาการ

### 1. การดำเนินงานด้านบริการทางทันตกรรม

โรงพยาบาลทันตกรรม คณะทันตแพทยศาสตร์ มหาวิทยาลัยนเรศวร เปิดให้บริการผู้ป่วยทางทันตกรรมทุกสาขา และเป็นสถานที่ฝึกปฏิบัติงานชั้นคลินิกของนิสิตทันตแพทย์ ชั้นปีที่ 4 5 6 ปริญญาโท และนักเรียนผู้ช่วยทันตแพทย์ ตามหลักสูตร คณะทันตแพทยศาสตร์ มหาวิทยาลัยนเรศวร และเปิดให้บริการนอกเวลาราชการ เพื่อให้บริการทันตกรรมแก่ประชาชนที่ไม่สามารถรับบริการในเวลาราชการ ให้บริการโดยบุคลากรผู้เชี่ยวชาญในการรักษาทางทันตกรรมหลากหลายสาขา และมีวิทยากรที่ทันสมัย เป็นศูนย์กลางสำหรับให้บริการทันตกรรมของประชาชนในเขตภาคเหนือตอนล่าง

#### 1.1 ผลงานการให้บริการทางทันตกรรมแก่ประชาชนทั่วไป

โรงพยาบาลทันตกรรม คณะทันตแพทยศาสตร์ เปิดให้บริการทางทันตกรรมสำหรับประชาชนทั่วไปและประชาชนอาศัยอยู่ในพื้นที่ใกล้เคียง มารับบริการ ณ โรงพยาบาลทันตกรรมบริการในเวลาราชการ ทุกวันจันทร์ถึงวันศุกร์ ตั้งแต่เวลา 08.30 – 16.30 นาฬิกา และนอกเวลาราชการ ทุกวันจันทร์ถึงวันศุกร์ ตั้งแต่เวลา 17.00 – 20.00 นาฬิกา และวันเสาร์ – อาทิตย์ ตั้งแต่เวลา 09.00 – 17.00 นาฬิกา

#### จำนวนผู้ป่วยที่มารับบริการแต่ละคลินิก ปีพุทธศักราช 2562

คลินิก	จำนวนผู้ป่วยที่มารับบริการ (คน)
ทันตกรรมจัดฟัน	4,366
ทันตกรรมสำหรับเด็ก	4,233
ทันตกรรมสำหรับเด็กทำการรักษาร่วมกับโรงพยาบาลมหาวิทยาลัยนเรศวร	1
ทันตกรรมบดเคี้ยว	542
ทันตกรรมประดิษฐ์	2,223
ทันตกรรมหัตถการ	2,981
ปริทันตวิทยา	2,335
รังสีวิทยาช่องปากและใบหน้า	6,874
วิทยาเอ็นโดดอนต์	1,084
วินิจฉัยโรคและเวชศาสตร์ช่องปาก	2,704
ศัลยศาสตร์ช่องปาก	3,269
ศัลยศาสตร์ช่องปากทำการรักษาร่วมกับโรงพยาบาลมหาวิทยาลัยนเรศวร	35
สร้างเสริมสุขภาพช่องปาก	265
ทันตกรรมบริการในเวลาราชการ	790
ทันตกรรมบริการนอกเวลาราชการ	12,981
<b>รวมทั้งสิ้น</b>	<b>44,683</b>

**จำนวนผู้ป่วยที่ได้รับการรักษาเสร็จสิ้นสมบูรณ์ ในแต่ละคลินิกปีพุทธศักราช 2562**

คลินิก	จำนวนผู้ป่วยที่มารับบริการ (คน)
ทันตกรรมจัดฟัน	87
ทันตกรรมสำหรับเด็ก	4,233
ทันตกรรมบดเคี้ยว	320
ทันตกรรมประดิษฐ์	958
ทันตกรรมหัตถการ	1,785
ปริทันตวิทยา	1,465
รังสีวิทยาช่องปากและใบหน้า	6,874
วิทยาเอ็นโดดอนต์	670
วินิจฉัยโรคและเวชศาสตร์ช่องปาก	2,704
ศัลยศาสตร์ช่องปาก	4,724
สร้างเสริมสุขภาพช่องปาก	63
ทันตกรรมบริการในเวลาราชการ	790
ทันตกรรมบริการนอกเวลาราชการ	12,981
<b>รวมทั้งสิ้น</b>	<b>37,654</b>

**1.2 ผลงานการให้บริการทางทันตกรรมภายใต้โครงการหน่วยทันตกรรมพระราชทาน มหาวิทยาลัยนเรศวร**

กิจกรรม/โครงการบริการทันตกรรมสำหรับประชาชนทั่วไปในเขตภาคเหนือตอนล่าง	จำนวนผู้รับบริการ (คน)
1) โครงการสัมมนาเชิงปฏิบัติการเนื่องในโอกาสวันคล้ายวันพระราชสมภพ สมเด็จพระเทพรัตนราชสุดาฯ สยามบรมราชกุมารี	476
2) โครงการเฉลิมพระเกียรติเนื่องในโอกาสสมหมายมงคลสมเด็จพระเจ้าอยู่หัวมหาวชิราลงกรณ บดินทรเทพยวรางกูร ทรงพระราชพิธีบรมราชาภิเษกประจำปี พ.ศ. 2562	350
3) โครงการสัมมนาเชิงปฏิบัติการเพื่อเฉลิมพระเกียรติสมเด็จพระเจ้าอยู่หัว มหาวชิราลงกรณ บดินทรเทพยวรางกูร เนื่องในโอกาสวันเฉลิมพระชนมพรรษา 67 พรรษา	493
4) โครงการจัดให้บริการทันตกรรมเพื่อถวายเป็นพระราชกุศลแด่สมเด็จพระมหิตลาธิเบศร อดุลยเดชวิกรม พระบรมราชชนก	226
5) โครงการสัมมนาเชิงปฏิบัติการเนื่องในโอกาสวันคล้ายวันสวรรคตพระบาทสมเด็จพระปรมินทรมหาภูมิพลอดุลยเดช และเนื่องในวันทันตสาธารณสุขแห่งชาติ	493
6) โครงการราชทัณฑ์ปันสุข ทำดีด้วยหัวใจ (ครั้งที่ 1)	304
7) โครงการหน่วยทันตกรรมพระราชทาน มหาวิทยาลัยนเรศวร กิจกรรมที่ 1 บริการทันตกรรมแก่ประชาชนทั่วไปในเขตภาคเหนือตอนล่าง	460
8) โครงการราชทัณฑ์ปันสุข ทำดีด้วยหัวใจ (ครั้งที่ 2)	360
<b>รวมทั้งสิ้น</b>	<b>3,162</b>

1.2.1 โครงการสัมมนาเชิงปฏิบัติการเนื่องในโอกาสวันคล้ายวันพระราชสมภพ สมเด็จพระเทพรัตนราชสุดาฯ สยามบรมราชกุมารี ดำเนินการเมื่อวันที่ 2 เมษายน 2562 ณ โรงพยาบาลทันตกรรม คณะทันตแพทยศาสตร์ มหาวิทยาลัยนเรศวร

**ผลการให้บริการทันตกรรมในโครงการสัมมนาเชิงปฏิบัติการเนื่องในโอกาสวันคล้ายวันพระราชสมภพ  
สมเด็จพระเทพรัตนราชสุดาฯ สยามบรมราชกุมารี**

ประเภทการให้บริการทางทันตกรรม	จำนวนผู้รับบริการ (คน)
ปรึกษาและรับคำแนะนำ	14
ขูดหินปูน	231
อุดฟัน	128
ถอนฟัน	65
ผ่าฟันคุด	38
<b>รวมทั้งสิ้น</b>	<b>476</b>



1.2.2 โครงการเฉลิมพระเกียรติเนื่องในวโรกาสมหามงคลสมเด็จเจ้าอยู่หัวมหาวชิราลงกรณ บดินทรเทพยวรางกูร ทรงพระราชพิธีบรมราชาภิเษกประจำปี พ.ศ. 2562 ดำเนินการเมื่อวันที่ 13 มิถุนายน 2562 ณ ทันตสถานหญิงพิษณุโลก อำเภอวังทอง จังหวัดพิษณุโลก

**ผลการให้บริการทันตกรรมในโครงการเฉลิมพระเกียรติเนื่องในวโรกาสมหามงคลสมเด็จเจ้าอยู่หัว มหาวชิราลงกรณ  
บดินทรเทพยวรางกูร ทรงพระราชพิธีบรมราชาภิเษกประจำปี พ.ศ. 2562**

ประเภทการให้บริการทางทันตกรรม	จำนวนผู้รับบริการ (คน)
ปรึกษาและรับคำแนะนำ	0
ขูดหินปูน	108
อุดฟัน	128
ถอนฟัน	94
ผ่าฟันคุด	20
<b>รวมทั้งสิ้น</b>	<b>350</b>

1.2.3 โครงการสัมมนาเชิงปฏิบัติการเพื่อเฉลิมพระเกียรติสมเด็จพระเจ้าอยู่หัวมหาวชิราลงกรณ บดินทรเทพยวรางกูร เนื่องในโอกาสวันเฉลิมพระชนมพรรษา 67 พรรษา ดำเนินการเมื่อวันที่ 31 กรกฎาคม 2562 ณ โรงพยาบาลทันตกรรม คณะทันตแพทยศาสตร์ มหาวิทยาลัยนเรศวร

**ผลการให้บริการทันตกรรมในโครงการสัมมนาเชิงปฏิบัติการเพื่อเฉลิมพระเกียรติสมเด็จพระเจ้าอยู่หัวมหาวชิราลงกรณ บดินทรเทพยวรางกูร เนื่องในโอกาสวันเฉลิมพระชนมพรรษา 67 พรรษา**

ประเภทการให้บริการทางทันตกรรม	จำนวนผู้รับบริการ (คน)
ปรึกษาและรับคำแนะนำ	6
ขูดหินปูน	217
อุดฟัน	145
ถอนฟัน	75
ผ่าฟันคุด	50
รวมทั้งสิ้น	493

1.2.4 กิจกรรมให้บริการทันตกรรมแก่ประชาชนทั่วไปในเขตภาคเหนือตอนล่าง โดยจัดให้บริการทันตกรรมเพื่อถวายเป็นพระราชกุศลแด่สมเด็จพระมหิตลาธิเบศร อดุลยเดชวิกรม พระบรมราชชนก ดำเนินการเมื่อวันที่ 24 กันยายน 2562 ณ วิทยาลัยการอาชีพนครไทย อำเภอนครไทย จังหวัดพิษณุโลก

**ผลการให้บริการทันตกรรมในกิจกรรมให้บริการทันตกรรมแก่ประชาชนทั่วไปในเขตภาคเหนือตอนล่าง โดยจัดให้บริการทันตกรรมเพื่อถวายเป็นพระราชกุศลแด่สมเด็จพระมหิตลาธิเบศร อดุลยเดชวิกรม พระบรมราชชนก**

ประเภทการให้บริการทางทันตกรรม	จำนวนผู้รับบริการ (คน)
ปรึกษาและรับคำแนะนำ	22
ขูดหินปูน	93
อุดฟัน	44
ถอนฟัน	62
ผ่าฟันคุด	5
รวมทั้งสิ้น	226



1.2.5 โครงการสัมมนาเชิงปฏิบัติการเนื่องในโอกาสวันคล้ายวันสวรรคตพระบาทสมเด็จพระปรมินทรมหาภูมิพลอดุลยเดช และเนื่องในวันทันตสาธารณสุขแห่งชาติ ดำเนินการเมื่อวันที่ 11 ตุลาคม 2562 ณ โรงพยาบาลทันตกรรม คณะทันตแพทยศาสตร์ มหาวิทยาลัยนเรศวร

**ผลการให้บริการทันตกรรมในโครงการสัมมนาเชิงปฏิบัติการเนื่องในโอกาสวันคล้ายวันสวรรคตพระบาทสมเด็จพระปรมินทรมหาภูมิพลอดุลยเดช และเนื่องในวันทันตสาธารณสุขแห่งชาติ**

ประเภทการให้บริการทางทันตกรรม	จำนวนผู้รับบริการ (คน)
ปรึกษาและรับคำแนะนำ	12
เคลือบฟลูออไรด์	15
เคลือบหลุมร่องฟัน	2
ขูดหินปูน	192
อุดฟัน	158
ถอนฟัน	63
ผ่าฟันคุด	51
รวมทั้งสิ้น	493



1.2.6 โครงการราชทัณฑ์ปันสุข ทำดีด้วยหัวใจ (ครั้งที่ 1) ดำเนินการเมื่อวันที่ 28 พฤศจิกายน 2562 ณ เรือนจำกลาง อําเภอวังทอง จังหวัดพิษณุโลก

**ผลการให้บริการทันตกรรมในโครงการราชทัณฑ์ปันสุข ทำดีด้วยหัวใจ (ครั้งที่ 1)**

ประเภทการให้บริการทางทันตกรรม	จำนวนผู้รับบริการ (คน)
ถอนฟัน	278
ผ่าฟันคุด	26
รวมทั้งสิ้น	304



1.2.7 โครงการหน่วยทันตกรรมพระราชทาน มหาวิทยาลัยนเรศวร กิจกรรมที่ 1 บริการทันตกรรมแก่ประชาชนทั่วไปในเขตภาคเหนือตอนล่าง ดำเนินการเมื่อวันที่ 17 - 18 ธันวาคม 2562 ณ โรงเรียนอนุบาลวัดหนองขุนชาติ อำเภอหนองฉาง จังหวัดอุทัยธานี

**ผลการให้บริการทันตกรรมในโครงการหน่วยทันตกรรมพระราชทาน มหาวิทยาลัยนเรศวร  
กิจกรรมที่ 1 บริการทันตกรรมแก่ประชาชนทั่วไปในเขตภาคเหนือตอนล่าง**

ประเภทการให้บริการทางทันตกรรม	จำนวนผู้รับบริการ (คน)
ปรึกษาและรับคำแนะนำ	3
เคลือบฟลูออไรด์	1
เคลือบหลุมร่องฟัน	5
ขูดหินปูน	198
อุดฟัน	180
ถอนฟัน	59
ผ่าฟันคุด	14
รวมทั้งสิ้น	460



1.2.8 โครงการราชทัณฑ์ปิณสุข ทำดีด้วยหัวใจ (ครั้งที่ 2) ดำเนินการเมื่อวันที่ 26 ธันวาคม 2562 ณ เรือนจำจังหวัดพิษณุโลก อำเภอวังทอง จังหวัดพิษณุโลก

**ผลการให้บริการทันตกรรมในโครงการราชทัณฑ์ปิณสุข ทำดีด้วยหัวใจ (ครั้งที่ 2)**

ประเภทการให้บริการทางทันตกรรม	จำนวนผู้รับบริการ (คน)
ปรึกษาและรับคำแนะนำ	3
ถอนฟัน	327
ผ่าฟันคุด	30
รวมทั้งสิ้น	360



### 1.3 ผลงานการให้บริการโครงการทันตกรรมพระราชทานสำหรับนักเรียนชั้นประถมศึกษา

คณะทันตแพทยศาสตร์ มหาวิทยาลัยนเรศวร ให้บริการทางทันตกรรมแก่ผู้ป่วยเด็กที่อาศัยอยู่ในเขตจังหวัดพิษณุโลก และเขตพื้นที่จังหวัดภาคเหนือตอนล่าง มีอายุตั้งแต่แรกเกิด - 12 ปี 12 เดือน ที่เข้ารับบริการทางทันตกรรม ณ คลินิกทันตกรรมสำหรับเด็ก โรงพยาบาลทันตกรรม คณะทันตแพทยศาสตร์ มหาวิทยาลัยนเรศวร

#### ผลงานการโครงการบริการทางทันตกรรมพระราชทานสำหรับนักเรียนชั้นประถมศึกษา ปีพุทธศักราช 2562

ประเภทการให้บริการ	จำนวนผู้รับบริการ (คน)
ตรวจสอบสุขภาพช่องปาก	75
อุดหินปูน	48
อุดฟัน	313
ถอน/ผ่าฟันคุด	142
ปากแหว่ง	60
เคลือบหลุมร่องฟัน	318
เคลือบฟลูออไรด์	296
ครอบฟันน้ำนม	150
รักษารากฟันน้ำนม	398
<b>รวมทั้งสิ้น</b>	<b>1,800</b>

(ผู้รับบริการบางคนมีความจำเป็นต้องได้รับการรักษาทางทันตกรรมมากกว่า 1 งาน)

### 1.4 โครงการฟันเทียมพระราชทาน

โรงพยาบาลทันตกรรม คณะทันตแพทยศาสตร์ มหาวิทยาลัยนเรศวร ให้บริการทันตกรรมแก่ประชาชนในเขตภาคเหนือตอนล่าง ให้มีโอกาสได้ใส่ฟันเทียมทดแทน จำนวนทั้งสิ้น 171 คน

#### ผลงานการให้บริการโครงการฟันเทียมพระราชทาน ปีพุทธศักราช 2562

รายละเอียด	จำนวนผู้รับบริการ (คน)
ฟันเทียมบางส่วนแบบถอดได้ ชนิดฐานพลาสติก (TP)	104
ฟันเทียมทั้งปากแบบถอดได้ ชนิดฐานพลาสติก (CD)	67
<b>รวมทั้งสิ้น</b>	<b>171</b>

### 1.5 ผลงานการให้บริการรักษาคลองรากฟันพระราชทาน

โรงพยาบาลทันตกรรม คณะทันตแพทยศาสตร์ มหาวิทยาลัยนเรศวร ให้บริการทางทันตกรรมสำหรับผู้ป่วยที่รับการรักษาคงรากฟัน จำนวนทั้งสิ้น 175 คน

### 1.6 ผลงานให้บริการทันตกรรมสำหรับผู้ป่วยปากแหว่งเพดานโหว่

โรงพยาบาลทันตกรรม คณะทันตแพทยศาสตร์ มหาวิทยาลัยนเรศวร ให้บริการทันตกรรมสำหรับผู้ป่วยปากแหว่งเพดานโหว่ จำนวนทั้งสิ้น 70 คน

1.7 ผลงานการให้บริการตรวจสุขภาพช่องปาก ปีพุทธศักราช 2562

1.7.1 ตรวจสุขภาพช่องปากและฟันเด็ก ณ ศูนย์พัฒนาเด็กเล็กปฐมวัย คณะพยาบาลศาสตร์

อาจารย์ทันตแพทย์ และเจ้าหน้าที่ ประจำคลินิกทันตกรรมสำหรับเด็ก โรงพยาบาลทันตกรรม คณะทันตแพทยศาสตร์ มหาวิทยาลัยนเรศวร ออกให้บริการตรวจสุขภาพช่องปากเด็กเล็ก จำนวน 35 คน ในวันที่ 25 มิถุนายน 2562 และจำนวน 42 คน ในวันที่ 24 ธันวาคม 2562 ณ ศูนย์พัฒนาเด็กเล็กปฐมวัย คณะพยาบาลศาสตร์ มหาวิทยาลัยนเรศวร

**ผลการให้บริการตรวจสุขภาพช่องปากและฟันเด็ก ณ ศูนย์พัฒนาเด็กเล็กปฐมวัย คณะพยาบาลศาสตร์  
ในวันที่ 25 มิถุนายน 2562**

รายละเอียด	จำนวนผู้รับบริการ (คน)
1. ผลการตรวจสุขภาพช่องปาก	
1.1 ไม่มีฟันผุ	29
1.2 มีฟันผุ	6
2. คำแนะนำเพิ่มเติมจากทันตแพทย์	
2.1 เคลือบฟลูออไรด์	27
2.2 เคลือบหลุมร่องฟัน	1
2.3 อุดฟัน	1
2.4 ชูดหินน้ำลาย	1
2.5 ใช้ไหมขัดฟันบริเวณซอกฟัน	13
2.6 พบทันตแพทย์เพื่อรับคำแนะนำ เรื่องการทำความสะอาดช่องปากอย่างถูกวิธี	27

(ผู้รับบริการบางคนมีความจำเป็นต้องได้รับการรักษาทางทันตกรรมมากกว่า 1 งาน)

**การให้บริการตรวจสุขภาพช่องปากและฟันเด็ก ณ ศูนย์พัฒนาเด็กเล็กปฐมวัย คณะพยาบาลศาสตร์  
ในวันที่ 24 ธันวาคม 2562**

รายละเอียด	จำนวนผู้รับบริการ (คน)
1. ผลการตรวจสุขภาพช่องปาก	
1.1 ไม่มีฟันผุ	32
1.2 มีฟันผุ	10
2. คำแนะนำเพิ่มเติมจากทันตแพทย์	
2.1 เคลือบฟลูออไรด์	37
2.2 เคลือบหลุมร่องฟัน	2
2.3 อุดฟัน	1
2.4 ชูดหินปูน	0
2.5 ใช้ไหมขัดฟันบริเวณซอกฟัน	30
2.6 พบทันตแพทย์เพื่อรับคำแนะนำ เรื่องการทำความสะอาดช่องปากอย่างถูกวิธี	38

(ผู้รับบริการบางคนมีความจำเป็นต้องได้รับการรักษาทางทันตกรรมมากกว่า 1 งาน)



### 1.7.2 ตรวจสอบสุขภาพช่องปากและฟันเด็ก ณ โรงเรียนสาธิตมหาวิทยาลัยนเรศวร (ปฐมวัยและประถมศึกษา)

อาจารย์ทันตแพทย์ และเจ้าหน้าที่ ประจำคลินิกทันตกรรมสำหรับเด็ก โรงพยาบาลทันตกรรม คณะทันตแพทยศาสตร์ มหาวิทยาลัยนเรศวร ออกให้บริการตรวจสอบสุขภาพช่องปากเด็กเล็ก จำนวน 37 คน ในวันที่ 30 กรกฎาคม 2562 ณ โรงเรียนสาธิตมหาวิทยาลัยนเรศวร (ปฐมวัยและประถมศึกษา) อาคารปราบไตรจักร มหาวิทยาลัยนเรศวร

#### ผลการให้บริการตรวจสอบสุขภาพช่องปากและฟันเด็ก ณ โรงเรียนสาธิตมหาวิทยาลัยนเรศวร (ปฐมวัยและประถมศึกษา)

รายละเอียด	จำนวนผู้รับบริการ (คน)
1. ผลการตรวจสอบสุขภาพช่องปาก	
1.1 ไม่มีฟันผุ	27
1.2 มีฟันผุ	10
2. คำแนะนำเพิ่มเติมจากทันตแพทย์	
2.1 เคลือบฟลูออไรด์	34
2.2 เคลือบหลุมร่องฟัน	3
2.3 อุดฟัน	9
2.4 ขูดหินน้ำลาย	0
2.5 ใช้ไหมขัดฟันบริเวณซอกฟัน	35
2.6 พบทันตแพทย์เพื่อรับคำแนะนำ เรื่องการทำความสะอาดช่องปากอย่างถูกวิธี	26

(ผู้รับบริการบางคนมีความจำเป็นต้องได้รับการรักษาทางทันตกรรมมากกว่า 1 งาน)

### 1.7.3 ตรวจสอบสุขภาพช่องปากแก่กลุ่มผู้สูงอายุ

1.7.3.1 อาจารย์ทันตแพทย์ และเจ้าหน้าที่คณะทันตแพทยศาสตร์ มหาวิทยาลัยนเรศวร ออกให้บริการตรวจสอบสุขภาพช่องปากและให้ความรู้เกี่ยวกับงานป้องกันแก่กลุ่มผู้สูงอายุ ครั้งที่ 1 ในวันที่ 30 มกราคม 2562 จำนวน 22 คน ณ ศูนย์สุขภาพผู้สูงอายุมหานคร เทตบาลนครพิชญ์โลก จังหวัดพิษณุโลก

#### ผลการให้บริการตรวจสอบสุขภาพช่องปากแก่กลุ่มผู้สูงอายุ

รายละเอียด	จำนวนผู้รับบริการ (คน)
อุดฟัน	7
ขูดหินน้ำลาย	5
โรคเหงือก	4
ถอนฟัน	2
ฟันปลอม	8
อื่น ๆ	
- แนะนำการทำความสะอาดฟันปลอม	4
- แนะนำใส่ฟันปลอมที่ถูกต้อง	4
- สุขภาพช่องปากดี	3

(ผู้รับบริการบางคนมีความจำเป็นต้องได้รับการรักษาทางทันตกรรมมากกว่า 1 งาน)

1.7.3.2 อาจารย์ทันตแพทย์ และเจ้าหน้าที่คณะทันตแพทยศาสตร์ มหาวิทยาลัยนเรศวร ออกให้ความรู้เกี่ยวกับการเตรียมตัวก่อนมาตรวจสุขภาพช่องปากให้แก่ผู้สูงอายุ ครั้งที่ 2 ในวันที่ 20 กุมภาพันธ์ 2562 จำนวน 42 คน ณ ศูนย์สุขภาพผู้สูงอายุมหานครพิษณุโลก จังหวัดพิษณุโลก

1.7.3.3 อาจารย์ทันตแพทย์และนิสิตทันตแพทย์ คณะทันตแพทยศาสตร์ มหาวิทยาลัยนเรศวร เข้าร่วมจัดโครงการกีฬาสามสัมพันธ์วิทยาศาสตร์สุขภาพ โดยความร่วมมือของสโมสรนิสิตสาขาวิทยาศาสตร์สุขภาพทั้ง 7 คณะ ได้แก่ คณะทันตแพทยศาสตร์ คณะสาธารณสุขศาสตร์ คณะสหเวชศาสตร์ คณะเภสัชศาสตร์ คณะวิทยาศาสตร์การแพทย์ คณะแพทยศาสตร์ และคณะพยาบาลศาสตร์ ร่วมกับโรงเรียนผู้สูงอายุท่าทอง ตำบลท่าทอง อำเภอเมือง จังหวัดพิษณุโลก โดยจัดกิจกรรมกีฬาเกี่ยวกับการดูแลผู้สูงอายุ ให้ความรู้ด้านสุขภาพช่องปาก แสดงศักยภาพของแต่ละคณะฯ ในการนำองค์ความรู้ไปดูแลสุขภาพกลุ่มผู้สูงอายุที่ช่วยเหลือตัวเองไม่ได้ และร่วมชมการแสดงความสามารถของผู้สูงอายุ ในวันที่ 17 มีนาคม 2562 ณ อาคารอเนกประสงค์ มหาวิทยาลัยนเรศวร

### 1.8 ผลงานการให้บริการตรวจขึ้นเนื้อทางทันตกรรมเพื่อการวินิจฉัย

คณะทันตแพทยศาสตร์ มหาวิทยาลัยนเรศวร ให้บริการรับตรวจขึ้นเนื้อทางทันตกรรมเพื่อการวินิจฉัย ทั้งจากหน่วยงานภายในและภายนอก ดำเนินการอ่านและแปลผลขึ้นเนื้อทางพยาธิวิทยา โดยทันตแพทย์ผู้เชี่ยวชาญเฉพาะด้าน จำนวน 85 คน

#### ผลงานการให้บริการตรวจขึ้นเนื้อทางทันตกรรมเพื่อการวินิจฉัย

ประเภทหน่วยงาน	จำนวนการให้บริการตรวจขึ้นเนื้อ (คน)
หน่วยงานภายใน (โรงพยาบาลทันตกรรม)	69
หน่วยงานภายนอก	16
<b>รวมทั้งสิ้น</b>	<b>85</b>

### 1.9 โครงการมหาวิทยาลัยนเรศวรสัญจร เอื้ออาทรชุมชน

อาจารย์ทันตแพทย์และเจ้าหน้าที่คณะทันตแพทยศาสตร์ มหาวิทยาลัยนเรศวร ออกให้บริการทางทันตกรรมในโครงการมหาวิทยาลัยนเรศวรสัญจร เอื้ออาทรชุมชน ประจำปี 2562 ในวันที่ 15 มีนาคม 2562 โดยให้บริการตรวจสุขภาพช่องปาก รวมทั้งให้ความรู้คำแนะนำทางทันตกรรม และให้บริการทันตกรรม ได้แก่ อุดฟัน ขูดหินปูนและถอนฟัน แก่ประชาชนทั่วไป จำนวน 73 คน ณ เทศบาลตำบลสนามคลี อำเภอบางกระทุ่ม จังหวัดพิษณุโลก

#### ผลการให้บริการทันตกรรม โครงการมหาวิทยาลัยนเรศวรสัญจร เอื้ออาทรชุมชน

ประเภทการให้บริการ	จำนวน (คน)
ปรึกษาและรับคำแนะนำ	0
ขูดหินน้ำลาย	31
อุดฟัน	22
ถอนฟัน	20
<b>รวมทั้งสิ้น</b>	<b>73</b>

### 1.10 โครงการความร่วมมือกับสำนักงานหลักประกันสุขภาพแห่งชาติ

คณะทันตแพทยศาสตร์ มหาวิทยาลัยนเรศวร ได้ทำสัญญาให้บริการสาธารณสุขตามกฎหมายว่าด้วยหลักประกันสุขภาพแห่งชาติ ระหว่างสำนักงานหลักประกันสุขภาพแห่งชาติ เขต 2 พิษณุโลก ในโครงการความร่วมมือกับสำนักงานหลักประกันสุขภาพแห่งชาติ รายละเอียดดังนี้

#### 1.10.1 โครงการการพัฒนา ดูแลรักษาฟันฟู การแก้ไขการพูด ทันตกรรมจัดฟันและการผ่าตัดสำหรับผู้ป่วยปากแหว่งเพดานโหว่

##### ผลงานโครงการการพัฒนา ดูแลรักษาฟันฟู การแก้ไขการพูด ทันตกรรมจัดฟันและการผ่าตัดสำหรับผู้ป่วยปากแหว่งเพดานโหว่

ประเภทการให้บริการ	จำนวนผู้รับบริการ (คน)
เพดานเทียม	2

#### 1.10.2 โครงการทันตกรรมประดิษฐ์ และฟันปลอม

##### ผลงานโครงการทันตกรรมประดิษฐ์ และฟันปลอม

ประเภทการให้บริการ	จำนวนผู้รับบริการ (คน)
ทันตกรรมประดิษฐ์และฟันปลอม	36

#### 1.10.3 โครงการฟันเทียมพระราชทาน ภายใต้หลักประกันสุขภาพถ้วนหน้า ร่วมกับคณะทันตแพทยศาสตร์ มหาวิทยาลัยนเรศวร

##### ผลงานโครงการฟันเทียมพระราชทาน ภายใต้หลักประกันสุขภาพถ้วนหน้า ร่วมกับคณะทันตแพทยศาสตร์ มหาวิทยาลัยนเรศวร

ประเภทการให้บริการใส่ฟันเทียม	จำนวนผู้รับบริการ (คน)
ฟันเทียมพระราชทาน	27

### 1.11 โครงการเผยแพร่วิชาการแก่สังคม และประชาสัมพันธ์

#### 1.11.1 ผลงานกิจกรรมการออกให้บริการชุมชน เนื่องในกิจกรรมวันเด็กแห่งชาติ

คณะทันตแพทยศาสตร์ มหาวิทยาลัยนเรศวร ให้บริการตรวจสุขภาพช่องปาก ให้ความรู้ทางทันตสุขศึกษา จัดกิจกรรมนันทนาการให้กับประชาชนทั่วไป ในวันที่ 12 มกราคม 2562 โดยมีผู้เข้าร่วมโครงการฯ ทั้งสิ้น 1,034 คน ประกอบด้วย อาจารย์ทันตแพทย์ เจ้าหน้าที่ จำนวน 8 คน นิสิตทันตแพทย์หลังปริญญา จำนวน 2 คน นิสิตทันตแพทย์ ชั้นปีที่ 5 จำนวน 55 คน และประชาชนทั่วไป จำนวน 969 คน

**ผลงานกิจกรรมการออกให้บริการชุมชน เนื่องในกิจกรรมวันเด็กแห่งชาติ**

ประเภทคำแนะนำ	จำนวนผู้รับบริการ (คน)
อุดฟัน	126
ถอนฟัน	52
รักษาประสาทฟัน	35
ครอบฟันน้ำนม	44
ขูดหินน้ำลาย	25
เคลือบฟลูออไรด์	63
เคลือบหลุมร่องฟัน	109
เครื่องมือกันที่	10
จัดฟัน	1
สุขภาพช่องปากดี	10
แนะนำตรวจสุขภาพช่องปากทุก 6 เดือน	7

ผู้รับบริการฯ บางคนมีความจำเป็นต้องได้รับการแนะนำการรักษาทางทันตกรรมมากกว่า 1 งาน



1.11.2 ผลงานกิจกรรมการออกให้บริการชุมชนด้านทันตสุขศึกษา เนื่องในวันเปิดโลกกิจกรรม มหาวิทยาลัยนเรศวร คณะทันตแพทยศาสตร์ มหาวิทยาลัยนเรศวร ได้กิจกรรมการออกให้บริการชุมชนด้านทันตสุขศึกษา เนื่องในวันเปิดโลกกิจกรรม มหาวิทยาลัยนเรศวร ในวันที่ 21 – 22 กรกฎาคม 2562 ณ อาคารสนามกีฬาในร่ม มหาวิทยาลัยนเรศวร โดยมีบุคลากรและนิสิตทันตแพทย์ ชั้นปีที่ 4 - 6 เข้าร่วมโครงการฯ จำนวน 65 คน และมีผู้รับบริการตรวจสุขภาพช่องปากจำนวน 126 คน

**ผลงานกิจกรรมการออกให้บริการชุมชนด้านทันตสุขศึกษา เนื่องในวันเปิดโลกกิจกรรม มหาวิทยาลัยนเรศวร**

ประเภทคำแนะนำ	จำนวนผู้รับบริการ (คน)
อุดฟัน	83
ขูดหินน้ำลาย	135
ถอนฟันหรือผ่าฟันคุด	109
รักษาคลองรากฟัน	4
ใส่ฟันปลอม	3
ใส่เฟือกสบฟัน	8
จัดฟัน	10

ผู้รับบริการฯ บางคนมีความจำเป็นต้องได้รับการแนะนำการรักษาทางทันตกรรมมากกว่า 1 งาน

### 1.11.3 โครงการฝึกปฏิบัติงานสร้างเสริมสุขภาพในชุมชนสำหรับนิสิตทันตแพทย์ชั้นปีที่ 5 ปีการศึกษา 2562

คณะทันตแพทยศาสตร์ มหาวิทยาลัยนเรศวร ได้จัดโครงการฝึกปฏิบัติงานและแลกเปลี่ยนเรียนรู้ โดยแบ่งเป็น 2 ช่วง คือ ช่วงที่ 1 ช่วงระยะเวลาปีงบประมาณ 2562 ระหว่างวันที่ 10 มิถุนายน – วันที่ 30 กันยายน 2562 แบ่งนิสิตทันตแพทย์ออกเป็น 4 กลุ่ม และออกฝึกปฏิบัติ จำนวน 4 แห่งฝึก ช่วงที่ 2 ช่วงระยะเวลาปีงบประมาณ 2563 ระหว่างวันที่ 2 ตุลาคม 2562 – วันที่ 20 กุมภาพันธ์ 2563

#### แสดงการฝึกปฏิบัติงานสร้างเสริมสุขภาพในชุมชน โครงการฝึกปฏิบัติงานสร้างเสริมสุขภาพในชุมชน สำหรับนิสิตทันตแพทย์ชั้นปีที่ 5 ปีการศึกษา 2562

กลุ่มที่	สถานที่/แหล่งฝึกปฏิบัติงาน
1	ศูนย์การศึกษาพิเศษ คณะครุศาสตร์ มหาวิทยาลัยราชภัฏพิบูลสงคราม ตำบลพลายชุมพล อำเภอเมืองพิษณุโลก จังหวัดพิษณุโลก
2	ศูนย์พัฒนาเด็กเล็กเทศบาลตำบลท่าทอง อำเภอเมืองพิษณุโลก จังหวัดพิษณุโลก
3	ศูนย์พัฒนาเด็กเล็กบ้านคังวารี ตำบลท่าโพธิ์ อำเภอเมืองพิษณุโลก จังหวัดพิษณุโลก
4	วิทยาลัยสงฆ์พุทธชินราช ตำบลบึงพระ อำเภอเมือง จังหวัดพิษณุโลก

### 1.12 โครงการให้บริการทันตกรรมจัดฟันนอกสถานที่

คณะทันตแพทยศาสตร์ มหาวิทยาลัยนเรศวร ได้จัดโครงการให้บริการทันตกรรมจัดฟันนอกสถานที่ โดยมีคณาจารย์เจ้าหน้าที่ และทันตแพทย์ประจำบ้าน สาขาทันตกรรมจัดฟัน ภาควิชาทันตกรรมป้องกัน ออกให้บริการทางทันตกรรมจัดฟันนอกสถานที่ เพื่อรักษาผู้ป่วยปากแหว่งเพดานโหว่และดำเนินกิจกรรมร่วมกับโครงการ “ทันตกรรมจัดฟันสัญจรเพื่อผู้ป่วยปากแหว่งเพดานโหว่” ของทางสมาคมจัดฟันแห่งประเทศไทย ณ โรงพยาบาลสวรรค์ประชารักษ์ จังหวัดนครสวรรค์ เป็นประจำทุกเดือน เดือนละ 1 ครั้ง ต่อเนื่องเป็นปีที่ 4 มีจำนวนผู้ป่วยในความดูแล จำนวน 20 คน

### 1.13 สถานรักษาแก้ไขภาวะปากแหว่งเพดานโหว่และความผิดปกติของศีรษะและใบหน้า มหาวิทยาลัยนเรศวร โดยความร่วมมือระหว่างคณะทันตแพทยศาสตร์ และคณะแพทยศาสตร์ มหาวิทยาลัยนเรศวร

การจัดตั้งสถานรักษาแก้ไขภาวะปากแหว่งเพดานโหว่ และความผิดปกติของศีรษะและใบหน้าขึ้นในมหาวิทยาลัยนเรศวรนั้นจะเป็นแห่งแรกของภาคเหนือตอนล่าง และเพื่อพัฒนาต่อไปเป็นศูนย์กลางของอาเซียน ประกอบไปด้วยบุคลากรของคณะแพทยศาสตร์ และคณะทันตแพทยศาสตร์ มหาวิทยาลัยนเรศวร ที่มีความเชี่ยวชาญเทียบพร้อมทุกแขนงสาขาวิชาสามารถให้การดูแลรักษาโรคนี้ได้โดยทีมสหวิทยาการซึ่งเทียบเท่ากับมาตรฐานระดับสากล พร้อมกันนี้ให้บริการในทางด้านวิชาการและการวิจัยเพื่อหาทางป้องกัน รักษา และฟื้นฟูผู้ป่วยในกลุ่มนี้ต่อไปด้วย

วันที่ 18-20 พฤษภาคม 2562 คณาจารย์และผู้ปฏิบัติงานทันตกรรม คณะทันตแพทยศาสตร์ มหาวิทยาลัยนเรศวร (ผู้ช่วยศาสตราจารย์ ทันตแพทย์ ดร.อนุพันธ์ สิทธิโชคชัยวุฒิ อาจารย์ ทันตแพทย์หญิง รัชวรรณ ตันศลารักษ์ อาจารย์ ทันตแพทย์หญิง สุปัญญา นัยวิกุล และนางทานิกา มากเรือนแก้ว) ได้เป็นวิทยากรโครงการแก้ไขการพูดและภาษา (Speech Camp) ครั้งที่ 1 โดยให้บริการตรวจสุขภาพช่องปากและฟัน ให้คำแนะนำด้านทันตสุขภาพแก่ผู้ป่วยเด็กภายหลังการผ่าตัดซ่อมแซมริมฝีปากและเพดาน จัดโดยสถานรักษาแก้ไขภาวะปากแหว่งเพดานโหว่ และความผิดปกติของศีรษะและใบหน้า มหาวิทยาลัยนเรศวร ณ โรงพยาบาลมหาวิทยาลัยนเรศวร คณะแพทยศาสตร์ มหาวิทยาลัยนเรศวร

วันที่ 13 กันยายน 2562 อาจารย์ ทันตแพทย์หญิง รัชวรรณ ตันศลารักษ์ อาจารย์สาขาวิชาทันตกรรมจัดฟัน คณะทันตแพทยศาสตร์ มหาวิทยาลัยนเรศวร และผู้ช่วยศาสตราจารย์ นายแพทย์ ศรัณย์ วรศักดิ์วุฒิพงษ์ ผู้อำนวยการสถานรักษาแก้ไขภาวะปากแหว่งเพดานโหว่และความผิดปกติของศีรษะและใบหน้า มหาวิทยาลัยนเรศวร พร้อมด้วยทีมสหสาขาวิชาชีพ จัดโครงการ NUCCC สัญจร เพื่อให้ความรู้ความเข้าใจการดูแลผู้ป่วยโรคปากแหว่งเพดานโหว่ และขั้นตอนการรักษาในแต่ละช่วยอายุได้อย่างถูกต้องแก่บุคลากรทางการแพทย์ รวมถึงเป็นเวทีแลกเปลี่ยนเรียนรู้ และสร้างเครือข่ายทีมสหสาขาวิชาชีพในเขตสุขภาพที่ 2 และ 3 ณ โรงพยาบาลสมเด็จพระเจ้าตากสินมหาราช จังหวัดตาก

วันที่ 11-12 พฤศจิกายน 2562 อาจารย์ ทันตแพทย์หญิง รัชวรรณ ตันศลารักษ์ และอาจารย์ ทันตแพทย์ พิชิต งามวรรณกุล คณะทันตแพทยศาสตร์ มหาวิทยาลัยนเรศวร และผู้ช่วยศาสตราจารย์ นายแพทย์ ศรัณย์ วรศักดิ์วุฒิมพงษ์ ผู้อำนวยการสถานรักษาแก้ไขภาวะปากแหว่งเพดานโหว่และความผิดปกติของศีรษะและใบหน้า มหาวิทยาลัยนเรศวร ร่วมเป็นวิทยากรในหัวข้อ Interdisciplinary NUCCC Team Approach for Cleft Orthognathic Surgery ในการประชุม The 9th Asian Pacific Cleft Lip-Palate and Craniofacial Congress 2019 (APCC2019) and 12th Annual Meeting of the Cleft Lip-Palate and Craniofacial Association (THAICLEFT) ณ โรงแรมพลูแมน ราชอาอคิด จังหวัดขอนแก่น โดยมีวัตถุประสงค์เพื่อพัฒนาศักยภาพของบุคลากรทางการแพทย์ในภูมิภาคเอเชียแปซิฟิกในการดูแลรักษาผู้ป่วยปากแหว่งเพดานโหว่ และสร้างความเข้มแข็งด้านเครือข่ายความร่วมมือในการดูแลผู้ป่วยปากแหว่งเพดานโหว่ ทั้งในระดับภูมิภาคเอเชียแปซิฟิก และระดับนานาชาติ แลกเปลี่ยนเรียนรู้วิชาการ ประสบการณ์ และองค์ความรู้ด้านการดูแลรักษาผู้ป่วยปากแหว่งเพดานโหว่ที่สมบูรณ์แบบ โดยใช้การดูแลแบบทีมสหวิทยาการที่ประยุกต์เทคโนโลยีใหม่ นวัตกรรม การป้องกันและลดอุบัติเหตุ และแม่แบบการฟื้นฟูสภาพโดยมีชุมชนเป็นฐานขององค์การอนามัยโลก (WHO) ร่วมกับผู้เชี่ยวชาญบุคลากรทางด้านสาธารณสุข และองค์กรจากนานาชาติ

วันที่ 15 พฤศจิกายน 2562 และวันที่ 25 พฤศจิกายน 2562 คณาจารย์และผู้ปฏิบัติงานทันตกรรม คณะทันตแพทยศาสตร์ มหาวิทยาลัยนเรศวร (ผู้ช่วยศาสตราจารย์ ทันตแพทย์หญิง ดร.จุฑารัตน์ นิมเรือง อาจารย์ ทันตแพทย์หญิง รัชวรรณ ตันศลารักษ์ อาจารย์ ทันตแพทย์หญิง สุปัญญา นัยวิกุล และนางชานิกา มากเรือนแก้ว) ได้เป็นวิทยากรในโครงการแก้ไขการพูดและภาษา (Speech Camp ณ สถานรักษาแก้ไขภาวะปากแหว่งเพดานโหว่และ ความผิดปกติของศีรษะและใบหน้า โรงพยาบาลมหาวิทยาลัยนเรศวร คณะทันตแพทยศาสตร์ มหาวิทยาลัยนเรศวร มีผู้รับบริการทันตกรรม ในภาวะผู้ป่วยปากแหว่งเพดานโหว่ จำนวน 15 คน



## 2. การดำเนินงานให้บริการวิชาการความรู้

คณะทันตแพทยศาสตร์ มหาวิทยาลัยนเรศวร ได้ดำเนินกิจกรรมการให้บริการวิชาการ โดยแบ่งเป็นกิจกรรม ดังนี้

- 2.1 กิจกรรมให้บริการวิชาการความรู้ หรือเป็นสถาบันหลักของศูนย์การศึกษาต่อเนื่อง
- 2.2 กิจกรรมส่งเสริมให้บุคลากรเพิ่มศักยภาพทางวิชาการ
- 2.3 กิจกรรม/โครงการประชุมวิชาการ อบรม สัมมนาทางวิชาการ

### 2.1 ผลงานด้านการให้บริการวิชาการความรู้

#### 2.1.1 โครงการเผยแพร่วิชาการแก่สังคม และประชาสัมพันธ์

ดำเนินการตามแผนปฏิบัติการ คณะทันตแพทยศาสตร์ มหาวิทยาลัยนเรศวร โดยรายละเอียดกิจกรรม ดังนี้

##### 2.1.1.1 กิจกรรมการจัดรายการวิทยุ “ฟันทอล์ค” สถานีวิทยุกระจายเสียง มหาวิทยาลัยนเรศวร

บุคลากรคณะทันตแพทยศาสตร์ มหาวิทยาลัยนเรศวร ออกให้บริการความรู้ทางวิชาการ โดยนำเสนอความรู้ด้านทันตสุขภาพ ในรูปแบบบันทึกเสียงในรายการวิทยุ “ฟันทอล์ค” ทุกวันจันทร์ เวลา 13.00 – 13.30 นาฬิกา และออกอากาศทุกวันจันทร์ เวลา 18.30 – 19.00 นาฬิกา ณ สถานีวิทยุกระจายเสียง มหาวิทยาลัยนเรศวร ทางคลื่นความถี่ FM 107.25 MHz

#### การจัดรายการวิทยุฟันทอล์ค ประจำปี 2562

ว/ด/ป	ประเด็นการพูดคุย/หัวข้อเรื่อง	ผู้เขียนบท/ผู้จัดรายการ
7 ม.ค. 62	ฟันสึกก่อนจากการว่ายน้ำ	อ.ทพญ.ดร.ฤดี สกุศลรัชตะ/ นางเจนตา บัวเทศ
14 ม.ค. 62	กลืนปากแรงทำอย่างไรดี	นางเจนตา บัวเทศ
21 ม.ค. 62	โรคพิกการแต่กำเนิดป้องกันได้ด้วย “โฟลิก”	อ.ทพญ.พรสุดา หน่อไชย/ นางสาวกรรณนิกา สวัสดิ์
28 ม.ค. 62	จัดฟันแฟชั่น	ทพญ.เบญจรัตน์ กอนโกชน์/ นางเจนตา บัวเทศ
4 ก.พ. 62	โภชนาการสำหรับผู้สูงอายุ ตอนที่ 1	นางเจนตา บัวเทศ
11 ก.พ. 62	โภชนาการสำหรับผู้สูงอายุ ตอนที่ 2	นางเจนตา บัวเทศ
18 ก.พ. 62	ฟันที่แปร่งเป็นแมงได้ไง	ทพ.กิตติชัย สิริรัตน์/ นางเจนตา บัวเทศ
25 ก.พ. 62	การดูแลสุขภาพช่องปากในหญิงตั้งครรภ์	ผศ.ทพญ.ดร.ศศิมา ภูวนันท์/ นางสาวนฤมล สังข์ทอง
4 มี.ค. 62	สภาวะแทรกซ้อนในการบูรณะฟัน	อ.ทพ.ดร.ยศณรงค์ ศิริเมธาวงศ์/ นางสาวกรรณนิกา สวัสดิ์
11 มี.ค. 62	ฟลูออไรด์กับเด็ก	นางเจนตา บัวเทศ
18 มี.ค. 62	การจัดฟันแบบใส	อ.ทพญ.รัชวรรณ ตัณศลารักษ์/ นางสาวไพลิน พิชา
22 เม.ย. 62	กลืนปาก แก้ได้ไม่ยาก	อ.ทพญ.ดร.ประวีณา โสภาพรอมร/ นางเจนตา บัวเทศ
25 มี.ค. 62	การเตรียมตัวมาทำฟันอย่างปลอดภัยในผู้สูงอายุ	ผศ.ทพญ.ดร.สดใส วิโรจนศักดิ์/ นางเจนตา บัวเทศ
1 เม.ย. 62	ฟันปลอม	อ.ทพ.ดร.พรพจน์ เจียงกองโค/ นางสาวนฤมล สังข์ทอง
8 เม.ย. 62	การจัดฟันกับการเปลี่ยนรูปหน้า	นางเจนตา บัวเทศ

ว/ด/ป	ประเด็นการพูดคุย/หัวข้อเรื่อง	ผู้เขียนบท/ผู้จัดรายการ
15 เม.ย. 62	การสูบบุหรี่และสุขภาพช่องปาก	อ.ทพญ.ศศิธารี สันทวิชัย/ นางเจนตา บัวเทศ
29 เม.ย. 62	การกลืนลำบากในผู้สูงอายุ	อ.ทพญ.ดร.ฐานิต ประสิทธิ์ศักดิ์/ นางสาวนฤมล สังข์ทอง
13 พ.ค. 62	การพัฒนาผลิตภัณฑ์น้ำลายเทียมสำหรับผู้ป่วยขาดน้ำลาย	นางเจนตา บัวเทศ
20 พ.ค. 62	มีฟันคุดไม่ผ่าออกได้ไหม	อ.ทพญ.ชญัญรัช เกียรติตั้ง/ นางเจนตา บัวเทศ
27 พ.ค. 62	ตุ่มและก้อนบวมในปากที่เกิดจากโรคของต่อมน้ำลาย	ผศ.ทพ.ดร.ชายแดน อินตะปา/ นางสาวกรรณิกา สวัสดิ์
3 มิ.ย. 62	โรคใจเกรน	อ.ดร.จันทร์ทิภา จบศรี/ นางสาวไพลิน พิชา
10 มิ.ย. 62	โรคปริทันต์ กับภาวะสมองเสื่อมและโรคอัลไซเมอร์	นางเจนตา บัวเทศ
17 มิ.ย. 62	แผลในปากเป็นอะไรมากกว่าที่คิด	ผศ.ทพญ.ดร.ศิริลาวิทย์ โตะนาค/ นางสาวนฤมล สังข์ทอง
24 มิ.ย. 62	ไม่อยากมีกลิ่นปาก เคี้ยวหมากฝรั่ง อนามัยยาบ้วนปากดีไหม	นางเจนตา บัวเทศ
1 ก.ค. 62	5 โรคที่พบได้บ่อยในช่องปาก และวิธีการรักษา	อ.ทพญ.ชญัญรัช เกียรติตั้ง / นางเจนตา บัวเทศ
8 ก.ค. 62	ปวดฟัน แต่ไม่อยากถอนฟัน ทำไงดี	นางเจนตา บัวเทศ
15 ก.ค. 62	รู้จักกับวัณโรคในช่องปาก	อ.ทพญ.ดร.วัลดา สว่างอรุณ และ ทพ.ธิดิ โชติรังสรรค์/ นางเจนตา บัวเทศ
22 ก.ค. 62	ยาสีฟันลดการเสียวฟัน	ผศ.ทพญ.ดร.สุวิมล เจตนาเชี่ยวชาญกิจ/ นางสาวกรรณิกา สวัสดิ์
5 ส.ค. 62	หลักพิจารณาในการส่งถ่ายภาพรังสีทางทันตกรรม	รศ.ทพญ.ดร.วีรญา ตันทนาภรณ์กุล/ นางสาวนฤมล สังข์ทอง
12 ส.ค. 62	ทำรากฟันเทียมเถื่อน	นางเจนตา บัวเทศ
19 ส.ค. 62	การดูแลสุขภาพช่องปากในผู้สูงอายุ	อ.ทพญ.ดร.ทัศน์ทวี เข็มวงษ์/ นางเจนตา บัวเทศ
26 ส.ค. 62	ป้องกันฟันผุร้อนตอนว่ายน้ำ	รศ.ทพญ.ดร.รุ่งอรุณ เกียรติเกรง/ นางสาวกรรณิกา สวัสดิ์
2 ก.ย. 62	ถาม-ตอบการป้องกันฟันผุ ตอนที่ 1	นางเจนตา บัวเทศ
9 ก.ย. 62	ถาม-ตอบการป้องกันฟันผุ ตอนที่ 2	นางเจนตา บัวเทศ
16 ก.ย. 62	เสี่ยงคลิกหน้าหู	ทพญ.ชฎาพร บุญแก้ว/ นางเจนตา บัวเทศ
30 ก.ย. 62	ผ่าฟันคุดไม่น่ากลัวอย่างที่คิด	อ.ทพญ.ชญัญรัช เกียรติตั้ง/ นางสาวกรรณิกา สวัสดิ์
7 ต.ค. 62	หน่วยทันตกรรมพระราชทาน+การออกหน่วยใส่ฟันเทียม	อ.ทพ.ดร.เจษฎา ผลาสุข
14 ต.ค. 62	การเปลี่ยนแปลงของช่องปากในผู้สูงอายุ	รศ.ทพญ.ดร.รัชดาภรณ์ เค้ามงคลกิจ
21 ต.ค. 62	อยากอุดฟัน แต่จะเลือกวัสดุบูรณะฟันอย่างไรให้คุ้มค่า และเหมาะสม	นางเจนตา บัวเทศ
28 ต.ค. 62	การบูรณะฟันก่อนเริ่มทำการรักษาคลองรากฟัน	อ.ทพ.กิตติพงษ์ เกตุแป้น



ว/ด/ป	ประเด็นการพูดคุย/หัวข้อเรื่อง	ผู้เขียนบท/ผู้จัดรายการ
4 พ.ย. 62	ฟันสะอาด ยิ้มสวย ดูอย่างไร ทำอย่างไร	นางเจนตา บัวเทศ
11 พ.ย. 62	อันตรายจัดฟันแฟชั่น	ทพ.ปรมันัฐ เมฆสุธีพิทักษ์
18 พ.ย. 62	การดูแล และทำความสะอาดซอกฟัน	ผศ.ทพญ.ดร.ศิโรรัช วัชรานานถ
25 พ.ย. 62	ข้อพิจารณาพื้นฐานของการบูรณะฟันหลังจากการรักษา รากฟัน	ผศ.ทพ.ดร.ธนพล ศรสวรรณ
2 ธ.ค. 62	งดออกอากาศเนื่องจากรับพระราชทานปริญญาบัตร	
9 ธ.ค. 62	การบูรณะฟันหลังจากรักษาคลองรากฟันแล้ว	อ.ทพ.กิตติพงษ์ เกตุแป้น
16 ธ.ค. 62	ฟลูออไรด์กับการป้องกันฟันผุ	ผศ.ทพญ.ดร.กรชนก วยัคนานนท์
23 ธ.ค. 62	การสบู่หรือการเกิดโรคปริทันต์	รศ.ทพญ.ดร.อิชยา เยี่ยมวัฒนา
30 ธ.ค. 62	นักวิทยาศาสตร์ค้นพบวิธีการสร้าง 'เคลือบฟัน'	อ.ดร.ประวิณ วยัคนานนท์ อ.ทพ.ดร.วรายุทธ โชติประกายเกียรติ

### 2.1.1.2 กิจกรรมการจัดรายการวิทยุร่วมกับสถานีวิทยุกระจายเสียงแห่งประเทศไทย จังหวัดพิษณุโลก

บุคลากรคณะทันตแพทยศาสตร์ มหาวิทยาลัยนเรศวร ออกให้บริการความรู้ทางวิชาการ โดยนำเสนอความรู้ด้านทันตสุขภาพ ในรูปแบบรายการสด ทุกวันพุธสัปดาห์แรกของเดือน ในรายการราชการพัฒนาระชาเป็นสุข ช่วงพหมอพัน เวลา 10.00 – 11.00 นาฬิกา ณ สถานีวิทยุกระจายเสียงแห่งประเทศไทย จังหวัดพิษณุโลก ทางคลื่นความถี่ FM 94.25 MHz และคลื่นความถี่ AM 1026 KHz

### สรุปการจัดรายการวิทยุ ประจำปี 2562

ว/ด/ป	ประเด็นการพูดคุย/หัวข้อเรื่อง	สาขาวิชา/คลินิก	ผู้จัดรายการ
2 ม.ค. 62	การดูแลสุขภาพช่องปาก : แปรงฟัน ก่อนหรือใช้ไหมขัดฟันก่อนดี	ชีววิทยาช่องปาก/วิจัยและเสริมทักษะวิชาชีพ	รศ.ทพญ.ดร.รุ่งอรุณ เกรียงไกร และ รศ.ทพญ.ดร.วีรญา ตันทนารณกุล
6 ก.พ. 62	เหงือกกรน	ปริทันตวิทยา	อ.ทพญ.ศศิธารี สันทวิชัย
1 พ.ค. 62	รู้หรือไม่ ฟันน้ำนมส่งผลต่อการสร้าง ฟันแท้	ทันตกรรมสำหรับเด็ก	อ.ทพญ.สุปัญญา นัยวิกุล
4 ก.ย. 62	การเสริมฐานฟันเทียม	ทันตกรรมประดิษฐ์	ทพ.ณัฐ ดวงรัตน์ประทีป
2 ต.ค. 62	การดูแลสุขภาพช่องปากในผู้สูงอายุ	เวชศาสตร์ช่องปาก/พยาธิช่องปาก	อ.ทพญ.ดร.ทัศนทวี เข้มวงษ์
6 พ.ย. 62	มีฟันคุดไม่ผ่าออกได้ไหม	ศัลยศาสตร์ช่องปาก	อ.ทพญ.ชญญ์รัช เกียรติตั้ง
13 ธ.ค. 62	จัดฟันแฟชั่น	ทันตกรรมจัดฟัน	ทพ.อรรถพงศ์ ดีดกลิ่น

### 2.1.1.3 กิจกรรมประชาสัมพันธ์ส่งเสริมความรู้ผ่านสื่อออนไลน์ (เว็บไซต์โรงพยาบาลทันตกรรม)

คณะทันตแพทยศาสตร์ มหาวิทยาลัยนเรศวร ได้กิจกรรมประชาสัมพันธ์ส่งเสริมความรู้ผ่านสื่อออนไลน์ (เว็บไซต์โรงพยาบาลทันตกรรม) เพื่อส่งเสริมความรู้ทางทันตสุขภาพแก่ประชาชนทั่วไปบนเว็บไซต์โรงพยาบาลทันตกรรม และประชาชนสามารถเข้าถึงข้อมูลข่าวสารของโรงพยาบาลทันตกรรม ได้อย่างรวดเร็วและทันต่อเหตุการณ์ <https://www.facebook.com/DentalHospitalNU/> มีจำนวนผู้ติดตามจำนวน 1,371 คน

### 2.1.2 โครงการจัดหาทรัพยากรสารสนเทศห้องอ่านหนังสือ

โครงการมีวัตถุประสงค์เพื่อจัดหาหนังสือตำราเรียน วารสารทางวิชาการ ทั้งภาษาไทยและภาษาต่างประเทศในสาขาทันตแพทย์ เพื่อส่งเสริมและสนับสนุนระบบการเรียนการสอน การค้นคว้า เพื่อการศึกษาวิจัยของอาจารย์ เจ้าหน้าที่ และนิสิตทันตแพทย์ เพื่อให้เกิดความพร้อมของแหล่งข้อมูลทางวิชาการที่ทันสมัย อันเป็นผลให้จัดการเรียนการสอนการสืบค้น และการศึกษาวิจัยเป็นไปอย่างมีประสิทธิภาพและประสิทธิผลยิ่งขึ้นไป โดยแบ่งออกเป็น กิจกรรมย่อย ได้แก่

#### กิจกรรมที่ 1 จัดหาวารสารทางวิชาการ

ห้องอ่านหนังสือ คณะทันตแพทยศาสตร์ มหาวิทยาลัยนเรศวร ได้ดำเนินกิจกรรมจัดซื้อวารสารทางวิชาการทั้งภาษาไทยและภาษาต่างประเทศเพื่อส่งเสริมสนับสนุนการเรียนการสอน การศึกษาค้นคว้าวิจัย ประจำปีงบประมาณ 2562 จำนวนทั้งสิ้น 13 รายการ ดังนี้

1. Community Dentistry and Oral Epidemiology
2. European Journal of Orthodontics
3. International Endodontic Journal
4. Journal of Adhesive Dentistry
5. Journal of Dental Research
6. Journal of Oral Pathology and Medicine
7. Journal of Oral & Facial Pain and Headache
8. Journal of Prosthodontics
9. Operative Dentistry
10. Oral Diseases
11. Oral and Maxillofacial Surgery Clinics of North America
12. Periodontology 2000
13. Pediatric Dentistry

#### กิจกรรมที่ 2 จัดหากิจกรรมจัดหาหนังสือ ตำรา และสื่อทัศนวัสดุ

ห้องอ่านหนังสือ คณะทันตแพทยศาสตร์ มหาวิทยาลัยนเรศวร ได้ดำเนินกิจกรรมจัดซื้อหนังสือ ตำรา สื่อทัศนวัสดุทั้งภาษาไทยและภาษาต่างประเทศเพิ่มเติม โดยมีวัตถุประสงค์เพื่อส่งเสริมและสนับสนุนการเรียนการศึกษาค้นคว้าวิจัยของนิสิตทันตแพทย์ อาจารย์และเจ้าหน้าที่ รวมทั้งเป็นแหล่งข้อมูลทางวิชาการแก่ทันตแพทย์ในเขตภาคเหนือตอนล่าง ทั้งนี้ได้จัดซื้อหนังสือ ตำราทั้งภาษาไทยและภาษาต่างประเทศประจำปี 2562 จำนวน 101 รายการ ( 117 เล่ม) โดยสอดคล้องกับหลักสูตรที่มีเปิดการเรียนการสอน รายละเอียดดังนี้

- |                             |                           |
|-----------------------------|---------------------------|
| 1. ภาควิชาชีววิทยาช่องปาก   | จำนวน 11 รายการ (11 เล่ม) |
| 2. ภาควิชาทันตกรรมป้องกัน   | จำนวน 58 รายการ (71 เล่ม) |
| 3. ภาควิชาทันตกรรมบูรณะ     | จำนวน 22 รายการ (24 เล่ม) |
| 4. ภาควิชาทันตกรรมวินิจฉัย  | จำนวน 6 รายการ (7 เล่ม)   |
| 5. ภาควิชาศัลยศาสตร์ช่องปาก | จำนวน 4 รายการ (4 เล่ม)   |

2.1.3 เป็นสถาบันหลักของศูนย์การศึกษา

คณะทันตแพทยศาสตร์ มหาวิทยาลัยนเรศวร ได้เปิดให้บริการแก่ คณาจารย์ นิสิตทันตแพทย์ เจ้าหน้าที่ และ บุคคลภายนอกทั่วไป ในเวลาราชการตั้งแต่เวลา 08.30 – 16.30 นาฬิกา และนอกเวลาราชการตั้งแต่เวลา 16.35 – 20.35 นาฬิกา

**สรุปจำนวนผู้ใช้บริการยืม - คินหนังสือและวารสารทางวิชาการ ปีพุทธศักราช 2562**

ประจำเดือน	จำนวนผู้ใช้บริการ ยืม - คินหนังสือและวารสารทางวิชาการ (คน)		จำนวนรวมหนังสือทั้งหมด (เล่ม)
	ในเวลาราชการ	นอกเวลาราชการ	
มกราคม	38	19	126
กุมภาพันธ์	58	32	151
มีนาคม	43	41	151
เมษายน	18	10	62
พฤษภาคม	29	6	73
มิถุนายน	29	6	79
กรกฎาคม	29	26	99
สิงหาคม	45	19	116
กันยายน	31	25	95
ตุลาคม	30	8	70
พฤศจิกายน	43	27	123
ธันวาคม	35	33	124
<b>รวมทั้งสิ้น</b>	<b>428</b>	<b>252</b>	<b>1,269</b>

คณะทันตแพทยศาสตร์ มหาวิทยาลัยนเรศวร ได้ดำเนินการจัดโครงการ/กิจกรรมส่งเสริมการศึกษาหลังปริญญาซึ่งเป็นส่วนหนึ่งของการศึกษาต่อเนื่อง เปิดโอกาสให้ทันตแพทย์ทั่วไปได้มีโอกาสเข้าร่วมโครงการเพื่อเก็บหน่วยการศึกษาต่อเนื่องจำนวน 4 โครงการ ดังนี้

**ผลงานทันตแพทย์เข้าร่วมโครงการเก็บหน่วยการศึกษาต่อเนื่อง**

วัน เดือน ปี	งานประชุม/ หัวข้อ	คะแนน (หน่วย)	จำนวน ผู้เข้าร่วม (คน)
12 ก.พ. 62	โครงการสนับสนุนการรับบริการทางทันตกรรมในผู้สูงอายุ กิจกรรมการจัดอบรมอบรมศึกษาต่อเนื่องบุคลากรและนิสิตที่ให้การรักษาเพื่อเตรียมความพร้อมและเพิ่มพูนทักษะในการให้การรักษผู้ป่วยสูงอายุ/ผู้ป่วยที่มีข้อจำกัดในการเคลื่อนไหว	3.5	48
5 ก.ค. 62	โครงการประชุมวิชาการ เรื่อง การเพิ่มความยาวตัวฟันในงานทันตกรรมและฝึกปฏิบัติในชากรรไกรหนู “Gingival Transformation”	6.5	120
29 – 30 พ.ค. 62	โครงการประชุมวิชาการและฝึกปฏิบัติการเพื่อพัฒนาวิชาการทางทันตกรรมทันตกรรมทันตกรรมที่ 1 ประชุมวิชาการและฝึกปฏิบัติการเพื่อพัฒนาวิชาการทางทันตกรรมทันตกรรม 2562 รุ่นที่ 1 เรื่อง “Veneer preparation : Make it easy step by step”	5.75	76
7 มิ.ย. 62	โครงการประชุมเชิงวิชาการเพื่อพัฒนาวิชาการภาควิชา ทันตกรรมบูรณะ กิจกรรมที่ 1 กิจกรรมประชุมเชิงวิชาการทางทันตกรรมบูรณะ 14 เรื่อง “Implant dentistry: From basic to digital workflow”	5.5	135

### 2.1.4 โครงการประชาสัมพันธ์การบริการวิชาการสู่สังคม คณะทันตแพทยศาสตร์

คณะทันตแพทยศาสตร์ มหาวิทยาลัยนเรศวร ได้จัดกิจกรรมจัดทำป้ายประชาสัมพันธ์เกี่ยวกับการให้บริการทางทันตกรรม และมีกิจกรรมจัดทำจุลสารของคณะฯ “จดหมายข่าว ทันตะ มอนอ” ปีละ 6 ฉบับ ตีพิมพ์ข่าว 2 เดือน ต่อ 1 ฉบับ เพื่อประชาสัมพันธ์ข่าวสาร ผลงานของคณะฯ ได้แก่

1. จดหมายข่าว ทันตะ มอนอ ฉบับที่ 37 เดือนมกราคม 2562
2. จดหมายข่าว ทันตะ มอนอ ฉบับที่ 38 เดือนมีนาคม 2562
3. จดหมายข่าว ทันตะ มอนอ ฉบับที่ 39 เดือนพฤษภาคม 2562
4. จดหมายข่าว ทันตะ มอนอ ฉบับที่ 40 เดือนกรกฎาคม 2562

### 2.1.5 การจัดทำเว็บไซต์เผยแพร่แก่ เพื่อประชาสัมพันธ์ข้อมูลข่าวสาร

ชมรมศิษย์เก่า คณะทันตแพทยศาสตร์ มหาวิทยาลัยนเรศวร ได้จัดทำเว็บไซต์เพื่อการประชาสัมพันธ์เกี่ยวกับชมรมฯ โดยมีวัตถุประสงค์เพื่อเป็นศูนย์กลางสื่อสารกิจกรรมต่าง ๆ ระหว่างคณะทันตแพทยศาสตร์ ชมรมศิษย์เก่าฯ และสมาชิก ตลอดจนเป็นการเชื่อมสายสัมพันธ์ระหว่างศิษย์เก่าทุกรุ่น สามารถเข้าไปติดตามข้อมูลข่าวสารได้ที่ <https://www.facebook.com/dentnualumniconf2017/> มีผู้ติดตามจำนวน 406 คน

### 2.2 โครงการจัดประชุม/อบรม/สัมมนาเชิงปฏิบัติการความรู้ทางทันตแพทย์

2.2.1 สนับสนุนบุคลากรของคณะฯ เข้าร่วมประชุมวิชาการระดับชาติ องค์กรผู้บริหารคณะทันตแพทยศาสตร์แห่งประเทศไทย (อ.บ.ท.ท.) เป็นประจำทุกปี

วัน/เดือน/ปี	สถานที่	รายนามคณาจารย์ที่เข้าร่วมการประชุม
8 – 10 ก.ค. 62	- โรงแรมพูลแมน ขอนแก่น ราชา ออคิด อำเภอเมือง จังหวัดขอนแก่น - การประชุมวิชาการและนำเสนอผลงานวิจัย สาขาทันตแพทยศาสตร์ ครั้งที่ 17 ระดับนานาชาติ องค์กรผู้บริหารคณะทันตแพทยศาสตร์แห่งประเทศไทย (อ.บ.ท.ท.)	รายชื่อผู้นำเสนอผลงานแบบบรรยาย อ.ทพญ.ดร.จุฑามาศ ดีโพธิ์ อ.ทพญ.ดร.ทัศนวิทย์ เข้มวงษ์ อ.ทพ.ธนพร โสววิทยสกุล อ.ทพ.กิตติพงษ์ เกตุแป้น รายชื่อผู้เข้าร่วมประชุมวิชาการ อ.ทพ.ดร.เจษฎา ผลาสุข ผศ.ทพ.ดร.ภัชรพล สำเนียง รศ.ทพญ.ดร.วีรญา ต้นทนาภรณ์กุล

### 2.2.2 โครงการจัดประชุม/อบรม/สัมมนาเชิงปฏิบัติการความรู้ทางทันตแพทย์ ปีพุทธศักราช 2562

รายละเอียด	หน่วยงานที่รับผิดชอบ	กลุ่มเป้าหมาย (คน)	ระยะเวลาจัดกิจกรรม	จำนวนผู้เข้าร่วม (คน)	งบประมาณใช้จริง (บาท)	แหล่งที่มาของงบประมาณ
1. โครงการอบรมพัฒนาศักยภาพบุคลากรคณะทันตแพทยศาสตร์ (แบ่งออกเป็น 3 กิจกรรมย่อย)						
กิจกรรมที่ 1 อบรมพัฒนาศักยภาพทางทันตแพทยศาสตร์ศึกษา	รองคณบดีฝ่ายวิชาการ	65	4 - 6 มิ.ย. 62	71	293,390	งบประมาณเงินรายได้
กิจกรรมที่ 2 อบรมพัฒนาอาจารย์ที่ปรึกษา นิสิตทันตแพทย์ระดับปริญญาตรีและบัณฑิตศึกษา	รองคณบดีฝ่ายวิชาการ	65	10 พ.ค. 62	28	2,800	งบประมาณเงินรายได้

รายละเอียด	หน่วยงานที่รับผิดชอบ	กลุ่มเป้าหมาย (คน)	ระยะเวลาจัดกิจกรรม	จำนวนผู้เข้าร่วม (คน)	งบประมาณใช้จริง (บาท)	แหล่งที่มาของงบประมาณ
กิจกรรมที่ 3 อบรมพัฒนาศักยภาพบุคลากร	รองคณบดีฝ่ายวิชาการ	60	8 – 9 ก.ค. 62	53	41,800	งบประมาณเงินรายได้
<b>2. โครงการประชุมเชิงวิชาการเพื่อพัฒนาวิชาการภาควิชาทันตกรรมบูรณะ (แบ่งออกเป็น 2 กิจกรรมย่อย)</b>						
กิจกรรมที่ 1 กิจกรรมประชุมเชิงวิชาการทางทันตกรรมบูรณะ 14	ภาควิชาทันตกรรมบูรณะ	100	7 มิ.ย. 62	135	138,607	งบประมาณเงินรายได้
กิจกรรมที่ 2 กิจกรรมสัมมนาวัสดุทางทันตกรรมร่วมสมัย เรื่อง Clinical tips and tricks in class I restoration	ภาควิชาทันตกรรมบูรณะ	100	17 ก.ย. 62	66	30,000	งบประมาณเงินรายได้
3. โครงการสัมมนาเชิงปฏิบัติการภาควิชาทันตกรรมบูรณะ กิจกรรมการแลกเปลี่ยนเรียนรู้ภาควิชาทันตกรรมบูรณะ	ภาควิชาทันตกรรมบูรณะ	30	20 ก.พ. 62	24	ไม่ใช่งบประมาณ	-
<b>4. โครงการศึกษาดูงานการสร้างเสริมสุขภาพของผู้สูงอายุอย่างเป็นองค์รวม (แบ่งออกเป็น 2 กิจกรรมย่อย)</b>						
กิจกรรมที่ 1 กิจกรรมศึกษาดูงานการสร้างเสริมสุขภาพของผู้สูงอายุพื้นที่ จังหวัดเชียงใหม่	สาขาวิชาทันตกรรมชุมชน ภาควิชาทันตกรรมป้องกัน	8	29 - 31 ม.ค. 62	7	31,210	งบประมาณเงินรายได้
กิจกรรมที่ 2 กิจกรรมศึกษาดูงานการสร้างเสริมสุขภาพของผู้สูงอายุพื้นที่ จังหวัดชลบุรี	สาขาวิชาทันตกรรมชุมชน ภาควิชาทันตกรรมป้องกัน	8	31 มี.ค. - 2 เม.ย 62	7	39,760	งบประมาณเงินรายได้
5. โครงการฝึกอบรมทันตแพทย์ประจำบ้านเพื่อวุฒิบัตร/อนุมัติบัตรแสดงความรู้ความชำนาญในการประกอบวิชาชีพทันตกรรม สาขาทันตกรรมจัดฟัน รุ่นที่ 2 ปีการศึกษา 2561 (ต่อเนื่องปีการศึกษา 2559)	สาขาวิชาทันตกรรมจัดฟัน ภาควิชาทันตกรรมป้องกัน	12	ส.ค. 61 - ก.ค. 62	8	2,454,193	งบประมาณเงินรายได้ เงินรับฝาก
6. โครงการประชุมวิชาการ เรื่อง การเพิ่มความยาวตัวฟันในงานทันตกรรม และฝึกปฏิบัติในชากรรไกรหมู	สาขาปริทันตวิทยา ภาควิชาทันตกรรมป้องกัน	100	5 ก.ค. 62	133	25,000	งบประมาณเงินรายได้
7. โครงการอบรมทันตกรรมทางไกลเพื่อการวินิจฉัยและการรักษา	ภาควิชาทันตกรรมวินิจฉัย	64	27 พ.ค. 62	63	ไม่ใช่งบประมาณ	-

2.2.3 โครงการ/กิจกรรมการฝึกอบรมบุคลากรสายวิชาการ สายสนับสนุน เพื่อเพิ่มประสิทธิภาพการให้บริการ  
วิชาการสู่สังคม ปีพุทธศักราช 2562

รายละเอียด	หน่วยงานที่ รับผิดชอบ	กลุ่ม เป้าหมาย (คน)	ระยะเวลา จัดกิจกรรม	จำนวน ผู้เข้าร่วม (คน)	งบประมาณ ใช้จริง (บาท)	แหล่งที่มา ของ งบประมาณ
<b>1. โครงการอบรมพัฒนางานด้านมาตรฐานโรงพยาบาล 7 (แบ่งออกเป็น 1 กิจกรรมย่อย)</b>						
กิจกรรมที่ 1 การพัฒนาศักยภาพองค์กร และ การพัฒนาองค์ความรู้อย่างต่อเนื่อง	โรงพยาบาล ทันตกรรม					
- ศึกษาดูงานระบบการพัฒนามาตรฐาน โรงพยาบาล	โรงพยาบาล ทันตกรรม	30	7 ม.ค. 62	24	34,180	งบประมาณ เงินรายได้
- การอบรมความสำคัญของ Safety Culture	โรงพยาบาล ทันตกรรม	60	5 เม.ย. 62	55	6,280	งบประมาณ เงินรายได้
<b>2. โครงการอบรมเชิงปฏิบัติการ เรื่อง การ ช่วยเหลือผู้ป่วยในภาวะเจ็บป่วยฉุกเฉิน หลักสูตร BLS Provider for Health Care</b>						
	โรงพยาบาล ทันตกรรม	80	12 ก.พ. 62	73	38,450	งบประมาณ เงินรายได้
<b>3. โครงการอบรมเชิงปฏิบัติการ เรื่อง การช่วยเหลือผู้ป่วยในภาวะเจ็บป่วยฉุกเฉิน โรงพยาบาลทันตกรรม (แบ่งออกเป็น 2 กิจกรรมย่อย)</b>						
กิจกรรมที่ 1 การคัดกรองผู้ป่วยเกี่ยวกับโรคทาง ระบบทางเดินหายใจก่อนรับบริการทางทันต กรรม (ครั้งที่ 1)	โรงพยาบาล ทันตกรรม	270	26 ก.พ. 62	42	7,200	งบประมาณ เงินรายได้
กิจกรรมที่ 2 การคัดกรองผู้ป่วยเกี่ยวกับโรคไม่ ติดเชื้อมาก่อนรับบริการทางทันตกรรม (ครั้งที่ 2)	โรงพยาบาล ทันตกรรม	270	7 พ.ค. 62	282	3,600	งบประมาณ เงินรายได้
<b>4. โครงการอบรมเชิงปฏิบัติการ เรื่อง การซ้อมหนีไฟในคณะทันตแพทยศาสตร์และโรงพยาบาลทันตกรรม 5 (แบ่งออกเป็น 2 กิจกรรมย่อย)</b>						
กิจกรรมที่ 1 ซ้อมย่อย วางแผนการจัดการเมื่อ เกิดเหตุ และการซ้อมอพยพหนีไฟ	โรงพยาบาล ทันตกรรม	70	30 เม.ย.62	64	ไม่ใช่ งบประมาณ	-
กิจกรรมที่ 2 อบรมเรื่องการซ้อมหนีไฟ และการ ฝึกภาคปฏิบัติ	โรงพยาบาล ทันตกรรม	330	15 พ.ค. 62	340	9,248	งบประมาณ เงินรายได้
<b>5. โครงการอบรมวิชาการแก่บุคลากรสาย สนับสนุน เรื่อง การพัฒนาสมรรถนะของ บุคลากรสายสนับสนุน 5</b>						
	โรงพยาบาล ทันตกรรม	70	5 ก.พ. 62	71	3,600	งบประมาณ เงินรายได้
<b>6. โครงการสัมมนาเชิงปฏิบัติการ เรื่อง การ พัฒนาทักษะการทำงานและการแลกเปลี่ยน เรียนรู้ระหว่างคลินิก สำหรับผู้ปฏิบัติงาน ทันตกรรม 5</b>						
	โรงพยาบาล ทันตกรรม	50	3 เม.ย. 62	35	ไม่ใช่ งบประมาณ	-
<b>7. โครงการเตรียมความพร้อมนิสิตในบทบาทและการให้บริการในโรงพยาบาลทันตกรรม 5 (แบ่งออกเป็น 1 กิจกรรมย่อย)</b>						
กิจกรรมที่ 1 สัมมนาวางแผนงานกับตัวแทน คลินิก	โรงพยาบาล ทันตกรรม	90	20 ก.พ. 62	137	ไม่ใช่ งบประมาณ	-
<b>8. โครงการสนับสนุนการรับบริการทางทันตกรรมในผู้สูงอายุ (แบ่งออกเป็น 2 กิจกรรมย่อย)</b>						
กิจกรรมที่ 1 การออกให้บริการวิชาการ การ ออกตรวจหรือให้ความรู้เรื่องสุขภาพช่องปากใน ผู้สูงอายุ	โรงพยาบาล ทันตกรรม	50	30 ม.ค. 62 20 ก.พ. 62	47	ไม่ใช่ งบประมาณ	-

รายละเอียด	หน่วยงานที่รับผิดชอบ	กลุ่มเป้าหมาย (คน)	ระยะเวลาจัดกิจกรรม	จำนวนผู้เข้าร่วม (คน)	งบประมาณใช้จริง (บาท)	แหล่งที่มาของงบประมาณ
กิจกรรมที่ 2 การจัดอบรมบุคลากรและนิสิตที่ให้การรักษาเพื่อเตรียมความพร้อมและเพิ่มพูนทักษะในการให้การรักษาผู้ป่วยสูงอายุ/ผู้ป่วยที่มีข้อจำกัดในการเคลื่อนไหว	โรงพยาบาลทันตกรรม	100	12 ก.พ. 62	88	ไม่ใช้งบประมาณ	
<b>9. โครงการสนับสนุนแนวทางการดำเนินงานอาชีวอนามัยในโรงพยาบาลทันตกรรม 3 (แบ่งออกเป็น 1 กิจกรรมย่อย)</b>						
กิจกรรมที่ 1 สัมมนาเชิงปฏิบัติการ เรื่อง การวิเคราะห์และปรับปรุงแนวทางการทำงานเพื่อส่งเสริมอาชีวอนามัย	โรงพยาบาลทันตกรรม	90	26 มี.ค. 62	74	3,600	งบประมาณเงินรายได้

**2.3 สนับสนุนบุคลากรสายวิชาการ และสายสนับสนุนเข้าร่วมการฝึกอบรม/ประชุมวิชาการ/ดูงาน/เป็นวิทยากรระดับชาติ และนานาชาติ**

**2.3.1 การเผยแพร่ความรู้ทางวิชาการจากการได้รับเชิญเป็นวิทยากรระดับชาติ และนานาชาติ**

ลำดับ	วัน/เดือน/ปี	สถานที่	หัวข้อการบรรยาย	รายนามอาจารย์
1	18 – 20 พ.ค. 62	คณะแพทยศาสตร์ มหาวิทยาลัยนเรศวร	วิทยากรโครงการ Speech Camps กิจกรรมย่อย ครั้งที่ 1 ของสถานรักษาแก้ไขปากแหว่งเพดานโหว่ และความผิดปกติของศีรษะและใบหน้า	ผศ.ทพญ.ดร.จุฑารัตน์ นิมีเรือง อ.ทพญ.รัชวรรณ ตัณศลารักษ์ อ.ทพญ.สุปัญญา นัยวิกุล นางชานิกา เรือนมากแก้ว นางสาวกรรณนิภา สวัสดิ์
2	26 – 27 พ.ค. 62	โรงแรมโนโวเทลหัวหิน ชะอำบีช รีสอร์ทแอนด์สปา จ.เพชรบุรี	วิทยากรร่วมอภิปรายอบรมระยะสั้น หลักสูตรทันตกรรมรากเทียมเบื้องต้น ประจำปีการศึกษา 2560 - 2561	ผศ.ทพ.ดร.อนุพันธ์ สิทธิโชคชัยวุฒิ
3	31 พ.ค. 62	โรงแรมต้นทอง จ.อุดรดิตถ์	วิทยากรผู้ทรงคุณวุฒิวิพากษ์หลักสูตรหมวดวิชาศึกษาทั่วไป สำนักวิชาศึกษาทั่วไป	ผศ.ทพ.ดร.อนุพันธ์ สิทธิโชคชัยวุฒิ
4	9 ก.ค. 62	วิทยาลัยการสาธารณสุขสิรินธร จ.พิษณุโลก	รอยโรคเนื้อเยื่ออ่อนมะเร็งช่องปากและใบหน้า พร้อมทั้งการจัดการ	รศ.ทพญ.ดร.รัชดาภรณ์ เค้ามงคลกิจ
5	10 ก.ค. 62	วิทยาลัยการสาธารณสุขสิรินธร จ.พิษณุโลก	ภาวะความเจ็บปวดบริเวณใบหน้าของผู้สูงอายุและการจัดการ	ผศ.ทพญ.ดร.จิตติมา พุ่มกลิ่น
6	10 ก.ค. 62	วิทยาลัยการสาธารณสุขสิรินธร จ.พิษณุโลก	การวางแผนการรักษาทางทันตกรรมผู้สูงอายุที่มีความสามารถในการช่วยตนเองแบบต่าง ๆ	อ.ทพญ.พรสุดา หน่อไชย ผศ.ทพญ.ดร.จุฑารัตน์ นิมีเรือง ผศ.ทพญ.ดร.สุภาพร แสงอ่วม
7	5 ส.ค. 62	สถาบันทันตกรรม อ.เมือง จ.นนทบุรี	Cariology	ผศ.ทพญ.ดร.กรชนก วยัคฆานนท์
8	19 ส.ค. 62	สถาบันทันตกรรม อ.เมือง จ.นนทบุรี	Caries risk assessment	ผศ.ทพญ.ดร.กรชนก วยัคฆานนท์
9	30 ส.ค. 62	สถาบันทันตกรรม อ.เมือง จ.นนทบุรี	Clinical Application of Dental Adhesive : Tips and Tricks	ผศ.ทพญ.ดร.กรชนก วยัคฆานนท์

ลำดับ	วัน/เดือน/ปี	สถานที่	หัวข้อการบรรยาย	รายนามอาจารย์
10	7 – 8 ต.ค. 62	สถาบันทันตกรรม อ.เมือง จ.นนทบุรี	Advanced Dental and Oral Health Management	ผศ.ทพญ.ดร.กรชนก วยัคฆานนท์
11	29 ต.ค. 62	วิทยาลัยการสาธารณสุข สิรินธร จ.พิษณุโลก	การสร้างเสริม และดูแลสุขภาพช่องปากในผู้สูงอายุ ในชุมชนยุคไทยแลนด์ 4.0	ผศ.ทพญ.ดร.จุฑารัตน์ ฉิมเรือง
12	1 พ.ย. 62	คณะวิทยาศาสตร์ มหาวิทยาลัยเกษตร- ศาสตร์ บางเขน กรุงเทพฯ	ทันตกรรมเพื่อความงาม	ผศ.ทพ.ดร.ภัชรพล สำเนียง
12	11 – 12 พ.ย. 62	โรงแรมพูลแมน ราชา ออคิต จ.ขอนแก่น	การดูแลผู้ป่วยปากแห้งเพดานโหว่ และความ พิการแต่กำเนิดของศีรษะและใบหน้า	อ.ทพ.พิชิต งามวรรณกุล อ.ทพญ.รัชวรรณ ตันศลารักษ์
13	15 พ.ย. 62	คณะแพทยศาสตร์ มหาวิทยาลัยนเรศวร	วิทยาการโครงการ Speech Camps กิจกรรมย่อย ครั้งที่ 2 ของสถานรักษาแก้ไขปากแห้งเพดานโหว่ และความผิดปกติของศีรษะและใบหน้า	ผศ.ทพญ.ดร.จุฑารัตน์ ฉิมเรือง อ.ทพญ.รัชวรรณ ตันศลารักษ์
14	25 พ.ย. 62	คณะแพทยศาสตร์ มหาวิทยาลัยนเรศวร	วิทยาการโครงการ Speech Camps กิจกรรมย่อย ครั้งที่ 2 ของสถานรักษาแก้ไขปากแห้งเพดานโหว่ และความผิดปกติของศีรษะและใบหน้า	อ.ทพญ.รัชวรรณ ตันศลารักษ์ อ.ทพญ.สุปัญญา นัยวิกุล นางชานิกา เรือนมากแก้ว

**2.3.2 เป็นกรรมการสอบวิทยานิพนธ์/กรรมการประเมินผลคุณภาพภายใน/กรรมการประเมินสถาบัน/กรรมการ  
พิจารณาตำแหน่งทางวิชาการของมหาวิทยาลัยต่างๆ**

ลำดับ	วัน/เดือน/ปี	หน่วยงาน	รายละเอียด	รายนามอาจารย์
1	11 ม.ค. 62	โรงพยาบาลปทุมธานี จ.ปทุมธานี	เยี่ยมสำรวจและประเมินคลินิกทันตกรรม ตามโครงการคลินิกทันตกรรมคุณภาพ	ผศ.ทพญ.ดร.สดใส วิโรจนศักดิ์
2	22 เม.ย. 62	สถาบันทันตกรรม จ.นนทบุรี	กรรมการสอบโครงร่างงานวิจัย	ผศ.ทพญ.ดร.กรชนก วยัคฆานนท์
3	24 – 25 มิ.ย. 62	มหาวิทยาลัยวลัยลักษณ์	กรรมการประเมินวิทยาลัยทันตแพทยศาสตร์	อ.ทพ.พิชิต งามวรรณกุล
4	28 มิ.ย. 62	คณะทันตแพทยศาสตร์ จุฬาลงกรณ์มหาวิทยาลัย	กรรมการสอบวิทยานิพนธ์	ผศ.ทพ.ดร.อนุพันธ์ สิทธิโชคชัยวุฒิ
5	5 ก.ค. 62	คณะทันตแพทยศาสตร์ มหาวิทยาลัยเชียงใหม่	กรรมการสอบวิทยานิพนธ์	รศ.ทพญ.ดร.พีรยา ภูอภิชาติดำรง
6	1 ส.ค. 62	คณะทันตแพทยศาสตร์ มหาวิทยาลัยขอนแก่น	กรรมการประเมินคณะทันตแพทยศาสตร์	อ.ทพ.พิชิต งามวรรณกุล
7	30 ก.ย. 62	คณะทันตแพทยศาสตร์ มหาวิทยาลัยเชียงใหม่	กรรมการสอบวิทยานิพนธ์	ผศ.ทพญ.ดร.กรชนก วยัคฆานนท์
8	4 – 5 พ.ย. 62	คณะทันตแพทยศาสตร์ มหาวิทยาลัยพะเยา	กรรมการประเมินคณะทันตแพทยศาสตร์	อ.ทพ.พิชิต งามวรรณกุล
9	13 พ.ย. 62	คณะทันตแพทยศาสตร์ มหาวิทยาลัยขอนแก่น	ประธานกรรมการสอบวิทยานิพนธ์	ผศ.ทพญ.ดร.จุฑารัตน์ ฉิมเรือง
10	15 พ.ย. 62	สถาบันทันตกรรม จ.นนทบุรี	กรรมการสอบวิทยานิพนธ์	ผศ.ทพญ.ดร.กรชนก วยัคฆานนท์
11	11 ธ.ค. 62	คณะทันตแพทยศาสตร์ มหาวิทยาลัยมหิดล	กรรมการสอบวิทยานิพนธ์	อ.ทพญ.รัชวรรณ ตันศลารักษ์



### 2.3.3 เป็นผู้พิจารณาบทความทางวิชาการ

ครั้งที่	ชื่อวารสาร/การประชุม/หน่วยงาน	รายนาม
1	พิจารณาบทความทางวิชาการวิทยาสารทันตแพทยศาสตร์ มหาวิทยาลัยขอนแก่น	รศ.ทพญ.ดร.อิชยา เขียมวัฒนา
2	พิจารณาบทความทางวิชาการวิทยาสารทันตแพทยศาสตร์ มหาวิทยาลัยขอนแก่น	รศ.ทพญ.ดร.พีรยา ภูอภิชาติดำรง
3	วิทยาสารทันตแพทยศาสตร์ มหาวิทยาลัยศรีนครินทรวิโรฒ	รศ.ทพญ.ดร.รุ่งอรุณ เกรียงไกร
4	อนุกรรมการการฝ่ายพิจารณาผลงาน/ตัดสินผลงานโครงการประกวดวิทยานิพนธ์และผลงานนิสิตบัณฑิตศึกษา “การประกวดและเผยแพร่นวัตกรรมจากวิทยานิพนธ์สู่สังคม”	รศ.ทพญ.ดร.ลลิตกร พรหมมา
5	กองบรรณาธิการวารสารไทยเภัชชนิพนธ์ มหาวิทยาลัยศิลปากร	รศ.ทพญ.ดร.รัชดาภรณ์ เค้ามงคลกิจ
6	กองบรรณาธิการวารสาร Thai Bulletin of Pharmaceutical Sciences	รศ.ทพญ.ดร.รัชดาภรณ์ เค้ามงคลกิจ
7	กองบรรณาธิการ วิทยาลัยทันตแพทยศาสตร์ มหาวิทยาลัยขอนแก่น	รศ.ทพญ.ดร.รัชดาภรณ์ เค้ามงคลกิจ
8	พิจารณาบทความทางวิชาการงานวิจัยวารสาร JDAT (DFCT 2019)	รศ.ทพญ.ดร.รัชดาภรณ์ เค้ามงคลกิจ
9	พิจารณาบทความทางวิชาการ The Open Dentistry Journal	รศ.ทพญ.ดร.วีรญา ต้นทนาภรณ์กุล
10	พิจารณาบทความทางวิชาการวิทยาสารทันตแพทยศาสตร์ มหาวิทยาลัยขอนแก่น	รศ.ทพญ.ดร.วีรญา ต้นทนาภรณ์กุล
11	พิจารณาบทความทางวิชาการวารสารทันตแพทยศาสตร์ มหาวิทยาลัยสงขลานครินทร์	อ.ทพญ.พรสุดา หน่อไชย
12	กองบรรณาธิการและผู้ทรงคุณวุฒิตรวจบทความวิชาการ วารสารวิชาการป้องกันควบคุมโรค สคร.2	ผศ.ทพญ.ดร.สุภาพร แสงอ่วม
13	พิจารณาบทความทางวิชาการของวารสาร Special care Dentistry	ผศ.ทพ.ดร.ภัชรพล สำเนียง
14	พิจารณาบทความทางวิชาการของวิทยาสารทันตแพทยศาสตร์ มหาวิทยาลัยศรีนครินทรวิโรฒ	ผศ.ทพ.ดร.ภัชรพล สำเนียง
15	พิจารณาบทความทางวิชาการเชียงใหม่ทันตแพทยสาร	ผศ.ทพ.ดร.ธนพล ศรสวรรณ
16	พิจารณาบทความทางวิชาการวิทยาสารทันตแพทยศาสตร์ มหาวิทยาลัยขอนแก่น	ผศ.ทพ.ดร.ธนพล ศรสวรรณ
17	วิทยาสารทันตแพทยศาสตร์ มหาวิทยาลัยศรีนครินทรวิโรฒ	ผศ.ทพ.ดร.ธนพล ศรสวรรณ
18	พิจารณางานวิจัยฉบับสมบูรณ์ คณะวิทยาศาสตร์และเทคโนโลยี มหาวิทยาลัยสงขลานครินทร์	อ.ทพญ.ดร.ฐานิต ประสิทธิ์ศักดิ์
19	พิจารณาบทความทางวิชาการ Frontiers in oncology	อ.ทพญ.ดร.วัลดา สว่างอรุณ

### 2.3.4 เป็นอาจารย์พิเศษเพื่อให้ความรู้ทางวิชาการภายนอกคณะ และมหาวิทยาลัยต่างๆ

ลำดับ	วัน/เดือน/ปี	หน่วยงาน	รายละเอียด	รายนามคณาจารย์
<b>ภาควิชาทันตกรรมบูรณะ</b>				
1	5 ก.ย. 62	คณะทันตแพทยศาสตร์ มหาวิทยาลัยพะเยา	เป็นอาจารย์พิเศษสอนรายวิชาทันตกรรมบดเคี้ยว 1	อ.ทพ.ธนพร โสวิทย์สกุล
2	16 ก.ย. 62	คณะทันตแพทยศาสตร์ มหาวิทยาลัยพะเยา	เป็นอาจารย์พิเศษสอนรายวิชาทันตกรรมบดเคี้ยว 1	อ.ทพ.ธนพร โสวิทย์สกุล
3	25 พ.ย. 62	คณะทันตแพทยศาสตร์ มหาวิทยาลัยพะเยา	เป็นอาจารย์พิเศษสอนรายวิชาทันตกรรมบดเคี้ยว 2	อ.ทพ.ธนพร โสวิทย์สกุล
4	2 ธ.ค. 62	คณะทันตแพทยศาสตร์ มหาวิทยาลัยพะเยา	เป็นอาจารย์พิเศษสอนรายวิชาทันตกรรมบดเคี้ยว 2	อ.ทพ.ธนพร โสวิทย์สกุล
5	ก.ย. 62 (2 ครั้ง)	คณะทันตแพทยศาสตร์ มหาวิทยาลัยพะเยา	เป็นอาจารย์พิเศษสอนรายวิชาทันตกรรมบดเคี้ยว 1	ผศ.ทพญ.ดร.จิตติมา พุ่มกลิ่น
6	พ.ย. 62 (1 ครั้ง)	คณะทันตแพทยศาสตร์ มหาวิทยาลัยพะเยา	เป็นอาจารย์พิเศษสอนรายวิชาทันตกรรมบดเคี้ยว 1	ผศ.ทพญ.ดร.จิตติมา พุ่มกลิ่น

ลำดับ	วัน/เดือน/ปี	หน่วยงาน	รายละเอียด	รายนามคณาจารย์
7	16 ธ.ค. 62	คณะทันตแพทยศาสตร์ มหาวิทยาลัยพะเยา	เป็นอาจารย์พิเศษสอนรายวิชาทันตกรรมบดเคี้ยว 2	ผศ.ทพญ.ดร.จิตติมา พุ่มกลิ่น
8	23 ธ.ค. 62	คณะทันตแพทยศาสตร์ มหาวิทยาลัยพะเยา	เป็นอาจารย์พิเศษสอนรายวิชาทันตกรรมบดเคี้ยว 2	ผศ.ทพญ.ดร.จิตติมา พุ่มกลิ่น
9	7 ก.ค. 62	คณะทันตแพทยศาสตร์ มหาวิทยาลัยพะเยา	เป็นอาจารย์พิเศษสอนรายวิชาวิทยาเอ็นโดดอนต์ 1	รศ.ทพญ.ดร.พีรยา ภูอภิชาติดำรง
10	10 ก.ค. 62	คณะทันตแพทยศาสตร์ มหาวิทยาลัยพะเยา	เป็นอาจารย์พิเศษสอนรายวิชาวิทยาเอ็นโดดอนต์ 1	รศ.ทพญ.ดร.พีรยา ภูอภิชาติดำรง
11	10 ก.ค. 62	คณะทันตแพทยศาสตร์ มหาวิทยาลัยพะเยา	เป็นอาจารย์พิเศษสอนรายวิชาวิทยาเอ็นโดดอนต์ 1	รศ.ทพญ.ดร.พีรยา ภูอภิชาติดำรง
12	15 ก.ค. 62	คณะทันตแพทยศาสตร์ มหาวิทยาลัยพะเยา	เป็นอาจารย์พิเศษสอนรายวิชาฟันเทียมบางส่วน ถอดได้ 2	ผศ.ทพ.ดร.ธนพล ศรสสุวรรณ
13	19 ส.ค. 62	คณะทันตแพทยศาสตร์ มหาวิทยาลัยพะเยา	เป็นอาจารย์พิเศษสอนรายวิชาฟันเทียมบางส่วน ถอดได้ 2	อ.ทพ.ดร.ยศณรงค์ ศรีเมธาวงศ์
14	2 ก.ย. 62	คณะทันตแพทยศาสตร์ มหาวิทยาลัยพะเยา	เป็นอาจารย์พิเศษสอนรายวิชาฟันเทียมบางส่วน ถอดได้ 2	ผศ.ทพ.ดร.ธนพล ศรสสุวรรณ
15	16 ก.ย. 62	คณะทันตแพทยศาสตร์ มหาวิทยาลัยพะเยา	เป็นอาจารย์พิเศษสอนรายวิชาฟันเทียมบางส่วน ถอดได้ 2	ทพ.ณัฐ ดวงรัตน์ประทีป
16	30 ก.ย. 62	คณะทันตแพทยศาสตร์ มหาวิทยาลัยพะเยา	เป็นอาจารย์พิเศษสอนรายวิชาฟันเทียมบางส่วน ถอดได้ 2	ทพ.ณัฐ ดวงรัตน์ประทีป
17	25 ต.ค. 62	คณะทันตแพทยศาสตร์ มหาวิทยาลัยพะเยา	เป็นอาจารย์พิเศษสอนรายวิชาฟันเทียมบางส่วน ถอดได้ 2	อ.ทพญ.ดร.นวภรณ์ จิตตภิรมย์ศักดิ์
18	19 ก.ค. 62	คณะทันตแพทยศาสตร์ มหาวิทยาลัยพะเยา	เป็นอาจารย์พิเศษสอนรายวิชา Complete Denture	อ.ทพญ.หทัยรัตน์ เลขะธนะ
19	26 ก.ค. 62	คณะทันตแพทยศาสตร์ มหาวิทยาลัยพะเยา	เป็นอาจารย์พิเศษสอนรายวิชา Complete Denture	อ.ทพญ.หทัยรัตน์ เลขะธนะ
20	2 ส.ค. 62	คณะทันตแพทยศาสตร์ มหาวิทยาลัยพะเยา	เป็นอาจารย์พิเศษสอนรายวิชา Complete Denture I	อ.ทพญ.หทัยรัตน์ เลขะธนะ
21	21 ส.ค. 62	คณะทันตแพทยศาสตร์ มหาวิทยาลัยพะเยา	เป็นอาจารย์พิเศษสอนรายวิชา Complete Denture I	อ.ทพ.ดร.ยศณรงค์ ศรีเมธาวงศ์
22	6 ก.ย. 62	คณะทันตแพทยศาสตร์ มหาวิทยาลัยพะเยา	เป็นอาจารย์พิเศษสอนรายวิชา Complete Denture I	อ.ทพ.ดร.เจษฎา ผลาสุข
23	20 ก.ย. 62	คณะทันตแพทยศาสตร์ มหาวิทยาลัยพะเยา	เป็นอาจารย์พิเศษสอนรายวิชา Complete Denture I	อ.ทพ.ดร.เจษฎา ผลาสุข
24	27 ก.ย. 62	คณะทันตแพทยศาสตร์ มหาวิทยาลัยพะเยา	เป็นอาจารย์พิเศษสอนรายวิชา Complete Denture I	อ.ทพ.ดร.เจษฎา ผลาสุข
25	4 ต.ค. 62	คณะทันตแพทยศาสตร์ มหาวิทยาลัยพะเยา	เป็นอาจารย์พิเศษสอนรายวิชา Complete Denture I	อ.ทพ.ดร.เจษฎา ผลาสุข

ลำดับ	วัน/เดือน/ปี	หน่วยงาน	รายละเอียด	รายนามคณาจารย์
26	22 ก.ค. 62	คณะทันตแพทยศาสตร์ มหาวิทยาลัยพะเยา	เป็นอาจารย์พิเศษสอนรายวิชา Fixed Prosthodontics I	อ.ทพญ.ดร.นวภรณ์ จิตตภิรมย์ศักดิ์
27	5 ส.ค. 62	คณะทันตแพทยศาสตร์ มหาวิทยาลัยพะเยา	เป็นอาจารย์พิเศษสอนรายวิชา Fixed Prosthodontics I	อ.ทพ.ดร.เจษฎา ผลาสุข
28	26 ส.ค. 62	คณะทันตแพทยศาสตร์ มหาวิทยาลัยพะเยา	เป็นอาจารย์พิเศษสอนรายวิชา Fixed Prosthodontics I	ผศ.ทพ.ดร.ธนพล ศรสสุวรรณ
29	2 ก.ย. 62	คณะทันตแพทยศาสตร์ มหาวิทยาลัยพะเยา	เป็นอาจารย์พิเศษสอนรายวิชา Fixed Prosthodontics I	อ.ทพญ.ดร.นวภรณ์ จิตตภิรมย์ศักดิ์
30	23 ก.ย. 62	คณะทันตแพทยศาสตร์ มหาวิทยาลัยพะเยา	เป็นอาจารย์พิเศษสอนรายวิชา Fixed Prosthodontics I	อ.ทพ.ดร.ยศณรงค์ ศรีเมธาวงศ์
31	7 ต.ค. 62	คณะทันตแพทยศาสตร์ มหาวิทยาลัยพะเยา	เป็นอาจารย์พิเศษสอนรายวิชา Fixed Prosthodontics I	อ.ทพ.ดร.พรพจน์ เจียงกองโค, ผศ.ทพ.ดร.ธนพล ศรสสุวรรณ
32	28 ต.ค. 62	คณะทันตแพทยศาสตร์ มหาวิทยาลัยพะเยา	เป็นอาจารย์พิเศษสอนรายวิชา Fixed Prosthodontics I	ผศ.ทพ.ดร.ธนพล ศรสสุวรรณ
33	4 ธ.ค. 62	คณะทันตแพทยศาสตร์ มหาวิทยาลัยพะเยา	เป็นอาจารย์พิเศษสอนรายวิชาฟันเทียมบางส่วน ถอดได้ 1	อ.ทพ.ดร.พรพจน์ เจียงกองโค
34	25 ธ.ค. 62	คณะทันตแพทยศาสตร์ มหาวิทยาลัยพะเยา	เป็นอาจารย์พิเศษสอนรายวิชาฟันเทียมบางส่วน ถอดได้ 1	อ.ทพ.ดร.พรพจน์ เจียงกองโค
35	6 ธ.ค. 62	คณะทันตแพทยศาสตร์ มหาวิทยาลัยพะเยา	เป็นอาจารย์พิเศษสอนรายวิชา Fixed Prosthodontics II	อ.ทพญ.ทศยรัตน์ เลขะธนะ
36	11 มี.ย. 62	คณะทันตแพทยศาสตร์ มหาวิทยาลัยพะเยา	เป็นอาจารย์พิเศษสอนรายวิชาทันตกรรมหัตถการ 2	ผศ.ทพญ.ดร.มยุรชฎี พิพัฒภาสกร
37	25 มี.ย. 62	คณะทันตแพทยศาสตร์ มหาวิทยาลัยพะเยา	เป็นอาจารย์พิเศษสอนรายวิชาทันตกรรมหัตถการ 2	ผศ.ทพญ.ดร.กรชนก วยัคฆานนท์
38	20 ส.ค. 62	คณะทันตแพทยศาสตร์ มหาวิทยาลัยพะเยา	เป็นอาจารย์พิเศษสอนรายวิชาทันตกรรมหัตถการ 2	ผศ.ทพญ.ดร.มยุรชฎี พิพัฒภาสกร
39	3 ก.ย. 62	คณะทันตแพทยศาสตร์ มหาวิทยาลัยพะเยา	เป็นอาจารย์พิเศษสอนรายวิชาทันตกรรมหัตถการ 2	ผศ.ทพญ.ดร.กรชนก วยัคฆานนท์
40	17 ก.ย. 62	คณะทันตแพทยศาสตร์ มหาวิทยาลัยพะเยา	เป็นอาจารย์พิเศษสอนรายวิชาทันตกรรมหัตถการ 2	ผศ.ทพญ.ดร.กรชนก วยัคฆานนท์
41	ต.ค. 62	คณะทันตแพทยศาสตร์ มหาวิทยาลัยพะเยา	เป็นอาจารย์พิเศษสอนรายวิชาทันตกรรมหัตถการ 2	ผศ.ทพญ.ดร.กรชนก วยัคฆานนท์
42	28 พ.ย. 62	คณะทันตแพทยศาสตร์ มหาวิทยาลัยพะเยา	เป็นอาจารย์พิเศษสอนรายวิชาทันตกรรมหัตถการ 1	ทพ.ศิริส สังขปรีชา
43	3 ม.ค. 62	คณะทันตแพทยศาสตร์ มหาวิทยาลัยพะเยา	เป็นอาจารย์พิเศษสอนรายวิชาทันตกรรมหัตถการ 1	ผศ.ทพญ.ดร.มยุรชฎี พิพัฒภาสกร
44	7, 21, 28 ก.พ. 62	คณะทันตแพทยศาสตร์ มหาวิทยาลัยพะเยา	เป็นอาจารย์พิเศษสอนรายวิชาทันตกรรมหัตถการ 1	ผศ.ทพญ.ดร.กรชนก วยัคฆานนท์
45	14 ก.พ. 62	คณะทันตแพทยศาสตร์ มหาวิทยาลัยพะเยา	เป็นอาจารย์พิเศษสอนรายวิชาทันตกรรมหัตถการ 1	ผศ.ทพญ.ดร.มยุรชฎี พิพัฒภาสกร

ลำดับ	วัน/เดือน/ปี	หน่วยงาน	รายละเอียด	รายนามคณาจารย์
46	12 ธ.ค. 62	คณะทันตแพทยศาสตร์ มหาวิทยาลัยพะเยา	เป็นอาจารย์พิเศษสอนรายวิชาทันตกรรมหัตถการ 1	ทพ.ศิริส สังขปรีชา , ผศ.ทพญ.ดร.มยุรชฎี พิพัฒภาสกร
47	19, 16 ธ.ค. 62	คณะทันตแพทยศาสตร์ มหาวิทยาลัยพะเยา	เป็นอาจารย์พิเศษสอนรายวิชาทันตกรรมหัตถการ 1	ผศ.ทพญ.ดร.มยุรชฎี พิพัฒภาสกร
48	7 ม.ค. 62	คณะทันตแพทยศาสตร์ มหาวิทยาลัยพะเยา	เป็นอาจารย์พิเศษสอนวิชาทันตกายวิภาคศาสตร์	ทพ.ปรณัฐ เมฆสุธีพิทักษ์
49	14, 21 ม.ค. 62	คณะทันตแพทยศาสตร์ มหาวิทยาลัยพะเยา	เป็นอาจารย์พิเศษสอนวิชาทันตกายวิภาคศาสตร์	ผศ.ทพญ.ดร.มยุรชฎี พิพัฒภาสกร
50	4 ก.พ. 62	คณะทันตแพทยศาสตร์ มหาวิทยาลัยพะเยา	เป็นอาจารย์พิเศษสอนวิชาทันตกายวิภาคศาสตร์	อ.ทพ.ธนัท สิทธิรัตน์
51	25 ก.พ. 62	คณะทันตแพทยศาสตร์ มหาวิทยาลัยพะเยา	เป็นอาจารย์พิเศษสอนวิชาทันตกายวิภาคศาสตร์	ทพญ.เบญจรัตน์ กอนโกชน์
52	7-8 ต.ค. 62	สถาบันทันตกรรม	บรรยายและฝึกปฏิบัติในหมวดวิชาทันตกรรมหัตถการ Advanced Dental and Oral Health Management	ผศ.ทพญ.ดร.กรชนก วยัคฆานนท์
53	19 ส.ค 62	สถาบันทันตกรรม	เป็นอาจารย์พิเศษบรรยายหมวดวิชาทันตกรรมป้องกันคลินิก เรื่อง Caries risk assessment	ผศ.ทพญ.ดร.กรชนก วยัคฆานนท์
54	30 ส.ค 62	สถาบันทันตกรรม	เป็นอาจารย์พิเศษบรรยาย เรื่อง Clinical Application of Dental Adhesive: Tips and Tricks	ผศ.ทพญ.ดร.กรชนก วยัคฆานนท์
55	5 ส.ค 62	สถาบันทันตกรรม	เป็นอาจารย์พิเศษบรรยายในหมวดวิชาทันตกรรมหัตถการ เรื่อง Cariology	ผศ.ทพญ.ดร.กรชนก วยัคฆานนท์
56	10 ก.ค 62	วิทยาลัยการสาธารณสุขสิรินธร	เป็นอาจารย์พิเศษภาวะความเจ็บปวดบริเวณใบหน้าของผู้สูงอายุและการจัดการ	ผศ.ทพญ.ดร.จิตติมา พุ่มกลิ่น
<b>ภาควิชาทันตกรรมป้องกัน</b>				
57	22 – 23 พ.ค. 62	คณะทันตแพทยศาสตร์ มหาวิทยาลัยขอนแก่น	เป็นอาจารย์พิเศษอาจารย์พิเศษสอนหัวข้อเรื่อง Long-term stability following the surgery first approach in class III patients และ Surgical management of temporomandibular joint disorder (TMD) when traditional conservative management fails	อ.ทพญ.รัชวรรณ ตันศลารักษ์
<b>ภาควิชาทันตกรรมวินิจฉัย</b>				
58	16 ก.ค.62 – 29 ต.ค.62	คณะทันตแพทยศาสตร์ มหาวิทยาลัยพะเยา	เป็นอาจารย์พิเศษสอนรายวิชา รอยโรคของเยื่อเมือกช่องปาก	รศ.ทพญ.ดร.รัชดาภรณ์ เค้ามงคลกิจ
59	21 ก.พ.62	คณะทันตแพทยศาสตร์ มหาวิทยาลัยพะเยา	เป็นอาจารย์พิเศษสอนรายวิชา ชีววิทยาช่องปาก 2	ผศ.ทพ.ดร.ชายแดน อินต๊ะปา
60	25 ก.ค. 62 22 ส.ค. 62 12 ก.ย. 62 31 ต.ค. 62	คณะทันตแพทยศาสตร์ มหาวิทยาลัยพะเยา	เป็นอาจารย์พิเศษสอนรายวิชา ทันตรังสี 2	ผศ.ทพญ.ดร.ศิริลาวัณย์ ไต้ยาม

ลำดับ	วัน/เดือน/ปี	หน่วยงาน	รายละเอียด	รายนามคณาจารย์
61	28 พ.ย. 62 5 ธ.ค. 62	คณะทันตแพทยศาสตร์ มหาวิทยาลัยพะเยา	เป็นอาจารย์พิเศษสอนรายวิชา ทันตรังสี 1	ผศ.ทพญ.ดร.ศิริลาวัฒน์ โต้ะนาค
62	1 ส.ค. 62 15 ส.ค. 62 26 ก.ย. 62 3 ต.ค. 62	คณะทันตแพทยศาสตร์ มหาวิทยาลัยพะเยา	เป็นอาจารย์พิเศษสอนรายวิชา ทันตรังสี 2	ผศ.ทพญ.อนงค์นาฏ ภัคดิณรงค์
63	8 ส.ค. 62 5 ก.ย. 62 19 ก.ย. 62 10 ต.ค. 62	คณะทันตแพทยศาสตร์ มหาวิทยาลัยพะเยา	เป็นอาจารย์พิเศษสอนรายวิชา ทันตรังสี 2	รศ.ทพญ.ดร.วีรญา ตันทนาภรณ์กุล
64	19 ธ.ค. 62	คณะทันตแพทยศาสตร์ มหาวิทยาลัยพะเยา	เป็นอาจารย์พิเศษสอนรายวิชา ทันตรังสี 1	รศ.ทพญ.ดร.วีรญา ตันทนาภรณ์กุล
65	29 ส.ค. 62 10 ต.ค. 62 17 ต.ค. 62 24 ต.ค. 62 31 ต.ค. 62	คณะทันตแพทยศาสตร์ มหาวิทยาลัยพะเยา	เป็นอาจารย์พิเศษสอนรายวิชา ทันตรังสี 2	อ.ทพญ.ดร.จุฑามาศ ดีโพธิ์
66	12 ธ.ค. 62 26 ธ.ค. 62	คณะทันตแพทยศาสตร์ มหาวิทยาลัยพะเยา	เป็นอาจารย์พิเศษสอนรายวิชา ทันตรังสี 1	อ.ทพญ.ดร.จุฑามาศ ดีโพธิ์
<b>ภาควิชาชีววิทยาช่องปาก</b>				
67	9 ก.พ. 62	คณะทันตแพทยศาสตร์ มหาวิทยาลัยพะเยา	เป็นอาจารย์พิเศษสอนรายวิชา จุลกายวิภาคศาสตร์ ช่องปาก	อ.ทพญ.ดร.ฐานิต ประสิทธิ์ศักดิ์
68	5 เม.ย. 62	คณะทันตแพทยศาสตร์ มหาวิทยาลัยพะเยา	เป็นอาจารย์พิเศษสอนรายวิชา 421251 จุลกายวิภาคศาสตร์ช่องปาก	อ.ทพญ.ดร.วราวุธ โชติประกายเกียรติ
69	10 พ.ค. 62	คณะทันตแพทยศาสตร์ มหาวิทยาลัยพะเยา	เป็นอาจารย์พิเศษสอนรายวิชา Genetic Disorder I, II, III	อ.ดร.ประวีณ วยัคฆานนท์
70	10 พ.ค. 62	คณะทันตแพทยศาสตร์ มหาวิทยาลัยพะเยา	เป็นอาจารย์พิเศษสอนรายวิชา Craniofacial development I, II,	ผศ.ทพญ.ดร.รุ่งอรุณ เกรียงไกร
71	10 พ.ค. 62	คณะทันตแพทยศาสตร์ มหาวิทยาลัยพะเยา	เป็นอาจารย์พิเศษสอนรายวิชา Craniofacial Genetics II (Enamel) และรายวิชา Craniofacial Genetics III (Dentin)	ผศ.ทพญ.ดร.สุวิมล เจตนาเชี่ยวชาญกิจ
72	11 พ.ค. 62	คณะทันตแพทยศาสตร์ มหาวิทยาลัยพะเยา	เป็นอาจารย์พิเศษสอนรายวิชา Craniofacial Genetics IV (Bone 1, 2)	อ.ทพ.ดร.วราวุธ โชติประกายเกียรติ
73	12 พ.ค. 62	คณะทันตแพทยศาสตร์ มหาวิทยาลัยพะเยา	เป็นอาจารย์พิเศษสอนรายวิชา Facial Formation and Orofacial Clefts I, II	อ.ทพญ.ดร.ฐานิต ประสิทธิ์ศักดิ์
74	12 พ.ค. 62	คณะทันตแพทยศาสตร์ มหาวิทยาลัยพะเยา	เป็นอาจารย์พิเศษสอนรายวิชา Cancer Genetics I, II	อ.ดร.จันทร์ทิภา จบศรี

ลำดับ	วัน/เดือน/ปี	หน่วยงาน	รายละเอียด	รายนามคณาจารย์
ภาควิชาศัลยศาสตร์ช่องปาก				
75	29 พ.ค. 62	คณะแพทยศาสตร์ มหาวิทยาลัยนเรศวร	เป็นอาจารย์พิเศษสอนรายวิชา สุขภาพและโรคของเด็กแรกเกิดจนถึงวัยรุ่น 1	อ.ทพ.พิชิต งามวรรณกุล
76	31 พ.ค. 62	คณะแพทยศาสตร์ มหาวิทยาลัยนเรศวร	เป็นอาจารย์พิเศษสอนรายวิชา เวชศาสตร์ฉุกเฉิน และนิติวิทยาศาสตร์ 1	อ.ทพญ.ชัยณัฐรช เกียรติตั้ง
77	28 ส.ค. 62	คณะแพทยศาสตร์ มหาวิทยาลัยนเรศวร	เป็นอาจารย์พิเศษสอนรายวิชา สุขภาพและโรคของเด็กแรกเกิดจนถึงวัยรุ่น 1	อ.ทพ.พิชิต งามวรรณกุล
78	18 ธ.ค. 62	คณะแพทยศาสตร์ มหาวิทยาลัยนเรศวร	เป็นอาจารย์พิเศษสอนรายวิชา สุขภาพและโรคของเด็กแรกเกิดจนถึงวัยรุ่น 1	อ.ทพ.พิชิต งามวรรณกุล

### 2.3.5 สนับสนุนบุคลากรสายวิชาการ และสายสนับสนุนเข้าร่วมการฝึกอบรม/ประชุมวิชาการ/ดูงาน

#### 2.3.5.1 เข้าร่วมการฝึกอบรม/สัมมนา เพื่อเพิ่มพูนความรู้ทางวิชาการ

วัน/เดือน/ปี	สถานที่	หัวข้อการอบรม สัมมนา	รายนาม
13 – 15 ม.ค. 62	จ.น่าน	โครงการสัมมนาพัฒนากระบวนการสอบและประเมินผล เพื่อผู้สมัคร/อนุมัติบัตร สาขาทันตกรรมจัดฟัน	อ.ทพญ.รัชวรรณ ตันศลารักษ์
28 ม.ค. 62	โรงพยาบาลมหาราชนครเชียงใหม่ คณะแพทยศาสตร์ มหาวิทยาลัยเชียงใหม่ และ โรงพยาบาลสวนปรุง จ.เชียงใหม่	เข้าร่วมโครงการอบรมพัฒนางานด้านมาตรฐานโรงพยาบาล 7 กิจกรรมย่อยที่ 4 : การพัฒนาศักยภาพองค์กร และการพัฒนาองค์ความรู้อย่างต่อเนื่อง กิจกรรมครั้งที่ 1 ศึกษาดูงานระบบการพัฒนามาตรฐานโรงพยาบาล	ผศ.ทพญ.ดร.สดใส วิโรจนศักดิ์ รศ.ทพญ.ดร.วีรญา ตันทนากรณ์กุล อ.ทพญ.พรสุดา หน่อไชย ทพ.ณัฐ ดวงรัตน์ประทีป นางสาวจิตรลดา อย่างรัตน์โชติ นางสาวชญาดา นุชสวัสดิ์ นางสาวสุภลักษณ์ ไชยเดช นางสาวไพลิน พิชา นางสาวน้ำตาล พรหมมา นางสาวพินผกา สวนเอก นางสาวรัตนภรณ์ คุตชนม์ นางสาวรำพึง จันทร์หอม นางสาวสุพิชฌาย์ ไบยา นางสาวอารีรัตน์ ไชยเนตร นางสาวจันจิรา สุชีภักตร์ นางสาวรัตติยาภรณ์ พุ่มจันทร์ นายภาคิน แสงสุวรรณ นายเฉลิมพงษ์ เพิ่มพรปิยะ นายณรงค์ สุกุลวัฒนา นายณฤพล ขอบละคร นายวัชรพงษ์ แสงใส นายศตวรรษ แสงเรือน นายวิวัฒน์ สุขขวัญ

วัน/เดือน/ปี	สถานที่	หัวข้อการอบรม สัมมนา	รายนาม
11 – 15 ก.พ. 62	คณะแพทยศาสตร์ มหาวิทยาลัยขอนแก่น จ.ขอนแก่น	อบรมเชิงปฏิบัติการเรื่อง "การฟื้นฟูสมรรถภาพด้าน การกลืน (Swallowing rehabilitation)" รุ่นที่ 9	ผศ.ทพญ.ดร.จุฑารัตน์ นิมีเรือง
4 – 5 มี.ค. 62	โรงแรมเชียงใหม่ ออร์คิด จ.เชียงใหม่	ประชุมเชิงปฏิบัติการแลกเปลี่ยนเรียนรู้การ ดำเนินงานทันตสาธารณสุขเขตสุขภาพที่ 1	ผศ.ทพ.ดร.อนุพันธ์ สิทธิโชคชัยวุฒิ
6 – 8 มี.ค. 62	คณะทันตแพทยศาสตร์ จุฬาลงกรณ์ มหาวิทยาลัย กรุงเทพมหานคร	อบรมทันตแพทยศาสตร์ศึกษา	อ.ทพ.อภิวัฒน์ เศรษฐสุภานา
21 – 22 มี.ค. 62	โรงแรมท็อปแลนด์ จ.พิษณุโลก	อบรมเชิงปฏิบัติการ เรื่อง การประเมินและการ จัดการความเสี่ยงในห้องปฏิบัติการ	นางสาวกฤษมา แจ่มดี นางสาวจันทร์พิมพ์ พิณนอก นายธวัชชัย กลมพุก นายนครินทร์ เชื้อนเพชร นางสาวนวรรตน์ คุ่มญาติ นางสาวนริชชา ไชยสมบุญ นายสรพงษ์ วงษ์น้อย นายสัญญา เจียมศักดิ์ นางสุทธิมาศ หวยกยง
22 มี.ค. 62	สถาบันสุขภาพเด็กแห่งชาติ มหาราชนี กรุงเทพมหานคร	อบรมหลักสูตรทันตกรรมเด็ก เรื่อง "Pediatric Dentistry for the Next Century"	อ.ทพญ.สุปัญญา นัยวิกุล
27 – 29 มี.ค. 62	โรงแรมเซ็นจูรี พาร์ค กรุงเทพมหานคร	อบรมวิชาการเชิงปฏิบัติการเรื่อง Future projection: Family Medicine in the next decade	ผศ.ทพญ.ดร.จุฑารัตน์ นิมีเรือง
23 – 24 เม.ย. 62	เลเจนด์ สุขโขทัย รีสอร์ท จ.สุโขทัย	สัมมนาพัฒนาหลักสูตรและคลินิกทันตกรรมจัดฟัน	รศ.ทพ.ดร.ทศพล ปิยะปัทมินทร์ อ.ทพญ.รัชวรรณ ตันศลารักษ์ อ.ทพ.อภิวัฒน์ เศรษฐสุภานา นางชานิกา เรือนมากแก้ว
13 – 14 พ.ค. 62	โรงแรมเอสเคป เขาใหญ่ จ.นครราชสีมา	สัมมนาเชิงปฏิบัติการเรื่อง Classification of Periodontal Diseases and Conditions 2017	ผศ.ทพญ.ดร.สดี วิโรจนศักดิ์
15 – 17 พ.ค. 62	เมืองโคเปนเฮเกน ประเทศเดนมาร์ก	อบรม เรื่อง "การใช้ชุดสแกนในช่องปากและ โปรแกรมการออกแบบการขึ้นรูปขึ้นงานทาง ทันตกรรม"	ผศ.ทพญ.ดร.กรชนก วยค์ฆานนท์
20 – 31 พ.ค. 62	Chemenon Inc. Preclinical Research Center ประเทศเกาหลีใต้	อบรมเชิงปฏิบัติการ "The Practical Education Course of Toxicologic Pathology in Compliance with GLP Principles"	ผศ.ทพ.ดร.ชายแดน อินตะปา
21 พ.ค. 62	คณะทันตแพทยศาสตร์ จุฬาลงกรณ์ มหาวิทยาลัย กรุงเทพมหานคร	โครงการสัมมนาการจัดการความรู้เรื่องปริมาณ ฟลูออไรด์ที่เหมาะสมในยาสีฟันในประเทศไทย 2562	อ.ทพญ.สุปัญญา นัยวิกุล
22 – 24 พ.ค. 62	โรงแรมท็อปแลนด์ จ.พิษณุโลก	โครงการอบรมระยะสั้น เรื่อง การฟื้นฟูวิชาการ พยาธิวิทยาภาควิภาคแก่โรงพยาบาลเครือข่าย สถาบันพยาธิวิทยา กรมการแพทย์ ประจำปี งบประมาณ 2562	อ.ทพญ.ดร.วัลดา สว่างอรุณ ทพ.จิตติ ใจดีรังสรรค์ นายสรพงษ์ วงษ์น้อย นายสัญญา เจียมศักดิ์

วัน/เดือน/ปี	สถานที่	หัวข้อการอบรม สัมมนา	รายนาม
3 – 5 มิ.ย. 62	โรงแรมเบสเวสเทิร์น จ.นนทบุรี	โครงการอบรมหลักสูตรเพื่อการพัฒนาคุณภาพห้องปฏิบัติการอย่างต่อเนื่อง"เทคนิคการตรวจติดตามภายใน ตามมาตรฐานงานเทคนิคการแพทย์ 2560"	อ.ดร.ประวีณ วยัคนานนท์
4 – 6 มิ.ย. 62	ทรัพย์ไพรวลัย แกรนด์ โฮเต็ล แอนดรีสอร์ท จ.พิษณุโลก	โครงการอบรมพัฒนาบุคลากรคณะทันตแพทยศาสตร์ โครงการย่อยที่ 1 กิจกรรมการอบรมเชิงปฏิบัติการเรื่อง การเสริมสร้างศักยภาพความเป็นครูสำหรับคณาจารย์ คณะทันตแพทยศาสตร์ มหาวิทยาลัยนเรศวร	บุคลากรสายวิชาการ /62 คน และสายสนับสนุน /8 คน
10 – 14 มิ.ย. 62	โรงแรมปทุมวัน ปริ๊นเซส กรุงเทพมหานคร	โครงการเชิงปฏิบัติการ "หลักสูตรทันตแพทยศาสตร์ศึกษา สำหรับอาจารย์ทันตแพทย์รุ่นใหม่" รุ่นที่ 1	อ.ทพ.อภิวัฒน์ เศรษฐสุภานา อ.ทพญ.สุปัญญา นัยวิกุล ทพญ.ชญัญรัช เกียรติตั้ง
11 มิ.ย. 62	คณะทันตแพทยศาสตร์ จุฬาลงกรณ์มหาวิทยาลัย กรุงเทพมหานคร	ประชุมเชิงปฏิบัติการเพื่อพัฒนาศักยภาพของผู้ได้รับวุฒิบัตร/อนุมัติบัตร สาขาวิทยาการวินิจฉัยโรคช่องปาก พ.ศ.2562	อ.ทพญ.ดร.วัลดา สว่างอรุณ ทพ.ธิตี โชติรังสรรค์
12 มิ.ย. 62	โรงแรมเซ็นทาราแกรนด์แอท เซ็นทรัลเวิลด์ กรุงเทพมหานคร	โครงการสัมมนาวิชาการเรื่องประเด็นที่เป็นปัญหาในแนวทางการดูแลสุขภาพช่องปากเด็ก	อ.ทพญ.ดร.ฤดี สกฤตรัชตะ
13 มิ.ย. 62	โรงแรมเซ็นทาราแกรนด์แอท เซ็นทรัลเวิลด์ กรุงเทพมหานคร	โครงการสัมมนาวิชาการเรื่อง "ข้อสรุปทางวิชาการเรื่องผลกระทบของการใช้เอมัลกัมที่มีต่อสุขภาพและการพิจารณาวัสดุทางเลือก (2)"	ผศ.ทพญ.ดร.มยุรชฎี พิพัฒภัสกร
1 – 5 ก.ค. 62	โรงแรมเอสดี อเวนิว กรุงเทพมหานคร	โครงการอบรมเชิงปฏิบัติการสำหรับเจ้าหน้าที่ความปลอดภัยทางชีวภาพ ครั้งที่ 4 (Workshop for biosafety officer: BSO-IV)	อ.ดร.จันทร์ทิภา จบศรี
5 ก.ค. 62	โรงแรม Vi กรุงเทพมหานคร	สัมมนาเชิงปฏิบัติการคณะอนุกรรมการฝึกอบรมและสอบสาขาทันตกรรมบดเคี้ยวและความเจ็บปวดบนใบหน้าช่องปาก	ผศ.ทพญ.ดร.จิตติมา พุ่มกลิ่น
11 – 12 ก.ค. 62	โรงแรมวินเซอร์ สวีทส์ กรุงเทพมหานคร	อบรมเรื่อง 9th Annual siriraj-Johns Hopkins Cytopathology Course	ผศ.ทพ.ดร.ชายแดน อินตะปา
21 – 24 ก.ค. 62	เมืองคอนสตันซ์ ประเทศเยอรมันนี และคณะทันตแพทยศาสตร์ มหาวิทยาลัยซูริค ประเทศสวิสเซอร์แลนด์	ฝึกอบรมทางทันตกรรมบูรณะ	ผศ.ทพญ.ดร.กรชนก วยัคนานนท์
2 ส.ค. 62	มหาวิทยาลัยนเรศวร	โครงการสัมมนาความก้าวหน้าในการจัดทำผลงานทางวิชาการสายสนับสนุน	นางสาวสมิตตรา ทับทิม นางสาววิภาพร บัวทอง นางชมพูนุท อัจฉิตต์ตระกูล นายเฉลิมพงษ์ เพิ่มพรปิยะ
5 – 6 ส.ค. 62	โรงแรมนารายณ์ กรุงเทพมหานคร	ประชุมเชิงปฏิบัติการพัฒนาองค์ความรู้ด้านรากฟันเทียมเพื่อการดูแลผู้ป่วยต่อเนื่องของโครงการรากฟันเทียมเฉลิมพระเกียรติพระบาทสมเด็จพระเจ้าอยู่หัวรัชการที่ 9	อ.ทพ.ดร.ยศณรงค์ ศิริเมธาวงศ์



วัน/เดือน/ปี	สถานที่	หัวข้อการอบรม สัมมนา	วิทยากร
5 – 9 ส.ค. 62	คณะทันตแพทยศาสตร์ มหาวิทยาลัยสงขลานครินทร์ จ.สงขลา	อบรมประจำปี 2562 ในหลักสูตรปรัชญาดุษฎีบัณฑิต สาขาวิชาวิทยาศาสตร์สุขภาพช่องปาก	ทพญ.ชลธิชา เปี่ยมศิริ
6 ส.ค. 62	มหาวิทยาลัยนเรศวร	โครงการอบรมการใช้งานระบบสารสนเทศ ของบัณฑิตวิทยาลัย (iThesis)	นางสาวสุกฤตา เส็งเข้ม นางสาววรัญญา สร้อยโยงาม
19 – 20 ส.ค. 62	มหาวิทยาลัยนเรศวร	อบรมเชิงปฏิบัติการเจ้าหน้าที่ความปลอดภัยใน การทำงานระดับหัวหน้างาน	นายณรงค์ สุกกุลวัฒนา นายศตวรรษ แสงเรือน นางสาวนัจฉรินทร์ นาจวิจิตร
22 – 23 ส.ค. 62	โรงแรมเอส ดี อเวนิว กรุงเทพมหานคร	อบรมเชิงปฏิบัติการ เรื่อง "Modern Laboratory in Medicine 2019 : How and Why"	อ.ดร.ประวีณ วัศขานนท์
13 – 14 ก.ย. 62	มหาวิทยาลัยนเรศวร	สัมมนาและอบรมเชิงปฏิบัติการด้านระบบเทคโนโลยี สารสนเทศประยุกต์ใช้ในการสอน "เมื่อเทคโนโลยี เปลี่ยน การสอนก็ต้องเปลี่ยน"	นางสายสุนีย์ เดชะศิลารักษ์ นางสาวอ้อมฤทัย คอนสาร นางสาวพินผกา สวนเอก
14 – 15 ก.ย. 62	มหาวิทยาลัยนเรศวร	อบรมหัวข้อเรื่อง "Analyzing Data with Power BI"	นางสาวอ้อมฤทัย คอนสาร
16 – 17 ก.ย. 62	มหาวิทยาลัยนเรศวร	โครงการสร้างความรู้ความเข้าใจแนวทางการประกัน คุณภาพการศึกษามหาวิทยาลัยนเรศวร	ผศ.ทพ.ดร.ชายแดน อินตะปา นางวิรงรอง สุขสินธารานนท์ นางสาวศิริพร บัวอัน นางสาวพัศตราภรณ์ ตฤปอัชฌา นางสาวไพลิน พิชา นางสาวอภิษฎา บุญรูป
19 – 20 ก.ย. 62	มหาวิทยาลัยนเรศวร	อบรมหัวข้อ "การจัดทำระบบ Application Container โดยใช้ Docker"	นางสาวอ้อมฤทัย คอนสาร นายธีระชัย ตีรรักษา
29 ต.ค. 62	โรงแรมดิ อิมพีเรียล จ.พิษณุโลก	สัมมนาเรื่อง "สัมผัสก่อนใครกับ smart technology 2020" โดยบริษัท พี ซี โอ เอ เทคโนโลยี จำกัด	นายณรงค์ สุกกุลวัฒนา นายศตวรรษ แสงเรือน/2 คน
26 พ.ย. 62	โรงแรมริชมอนด์ สไต์ลิส คอน เวนชั่น โฮเทล จ.นนทบุรี	ประชุมเชิงปฏิบัติการเพื่อการจัดระบบบริการทันต สุขภาพ	ผศ.ทพญ.ดร.จุฑารัตน์ ฉิมเรือง ผศ.ทพ.ดร.ภัทรพล สำเนียง
28 – 29 พ.ย. 62	โรงแรมเจดับบลิว แมริออท กรุงเทพมหานคร	การบรรยายวิชาการและอบรมเชิงปฏิบัติการ เรื่อง Head to toe สวยครบตั้งแต่หัวจนถึงหลาย(ราก)	ผศ.ทพ.ดร.ธนพล ศรสวรรณ
3 – 4 ธ.ค. 62	สำนักงานการวิจัยแห่งชาติ กรุงเทพมหานคร	อบรมหลักสูตรการพัฒนานักวิจัย ปี 2562 หัวข้อ เทคนิคการเขียนบทความทางวิชาการเพื่อตีพิมพ์ใน วารสารนานาชาติ	อ.ทพญ.ดร.ทัศนีย์ เข้มวงษ์
11 ธ.ค. 62	วิทยาลัยการสาธารณสุข สิรินธร จ.พิษณุโลก	เข้าร่วมการเรียนรู้ "การพัฒนาระบบสุขภาพช่องปาก คนพิการ จ.พิษณุโลก"	ผศ.ทพญ.ดร.จุฑารัตน์ ฉิมเรือง
16 – 17 ธ.ค. 62	Balios Resort Khaoyai อ.ปาก ช่อง จ.นครราชสีมา	ประชุมสัมมนาเพื่อพัฒนาการจัดการเรียนการสอน ร่วมกับแหล่งฝึก	ผศ.ทพญ.ดร.ศิริลาวัลย์ ไต้ะนาค
17 ธ.ค. 62	มหาวิทยาลัยนเรศวร	กิจกรรมอบรมให้ความรู้เกณฑ์การประกันคุณภาพ การศึกษาเพื่อมุ่งสู่ความเป็นเลิศ (Education Criteria for Performance Excellence: EdPEX)	อ.ทพ.พิชิต งามวรรณกุล อ.ทพญ.พรสุดา หน่อไชย ผศ.ทพ.ดร.ชายแดน อินตะปา นางสาวพัศตราภรณ์ ตฤปอัชฌา นางสาวไพลิน พิชา

### 2.3.5.2 เข้าร่วมการศึกษาดูงาน เพื่อพัฒนาทักษะความรู้การให้บริการวิชาการ

วัน/เดือน/ปี	สถานที่	หัวข้อการศึกษาดูงาน	รายนาม
1 – 3 พ.ค. 62	มหาวิทยาลัยบูรพา จ.ชลบุรี	โครงการศึกษาดูงานด้านสัตว์น้ำเพื่องานทางวิทยาศาสตร์	อ.ทพญ.ดร.ฐานิต ประสิทธิ์ศักดิ์
15 ก.ค. 62	บริษัท พีซี เติ้นดัล แลป จำกัด กรุงเทพมหานคร	ศึกษาดูงานเกี่ยวกับอุปกรณ์และเครื่องมือปฏิบัติการทำฟันเทียม	อ.ทพ.ดร.พรพจน์ เจียงกองโค อ.ทพ.ดร.ยศณรงค์ ศิริเมธาวงศ์ ผศ.ทพ.ดร.ธนพล ศรสวรรณ ทพ.ณัฐ ดวงรัตนประทีป ทพ.อังกูร เขาเหิน ทพญ.กรรวิ วิรุฬห์ศรี นายเลิศฤทธิ์ แฉล้มประเสริฐ นางสาวจิรภา ศรชัย
27 – 28 ธ.ค. 62	บริษัท พีซีเติ้นดัล แล็บ และ มหาวิทยาลัยมหิดล กรุงเทพมหานคร	เดินทางไปศึกษาดูงาน	อ.ทพ.ดร.พรพจน์ เจียงกองโค นายณรงค์ สุกกุลวัฒนา นายเลิศฤทธิ์ แฉล้มประเสริฐ

### 2.3.5.3 เข้าร่วมการประชุม และการประชุมวิชาการ

วัน/เดือน/ปี	สถานที่	หัวข้อประชุม	รายนาม
7 ม.ค. 62	คณะทันตแพทยศาสตร์ มหาวิทยาลัยมหิดล กรุงเทพมหานคร	ประชุม อ.บ.ท.ท. วาระที่ 2 ครั้งที่ 1/2562	รศ.ทพญ.ดร.รุ่งอรุณ เกரியงไกร
7 ม.ค. 62	สถาบันทันตกรรม อ.เมือง จ.นนทบุรี	การทบทวนองค์ความรู้ด้านสุขภาพช่องปากเพื่อผู้สูงอายุไทยภายใต้ชุดโครงการ การทบทวนสถานการณ์ความต้องการระบบและเครื่องมือที่จะตอบสนองต่อปัญหาผู้สูงอายุในประเทศไทย และการพัฒนาระบบการดูแลผู้ป่วยระยะกลาง	ผศ.ทพญ.ดร.ธนิดา โพธิ์ดี
7 – 11 ม.ค. 62	โรงแรมปรีnceพาเลซ กรุงเทพมหานคร	ประชุมวิชาการคณะพยาบาลศาสตร์ ครั้งที่ 25 เรื่อง "สูงวัยไม่พึ่งพา คั้นคุณค่าสู่สังคม"	ผศ.ทพญ.ดร.จุฑารัตน์ ฉิมเรือง
8 – 10 ม.ค. 62	โรงแรมดิเอ็มเพรส จ.เชียงใหม่	ประชุมวิชาการ The 5 <sup>th</sup> Thai German Dental Congress ในหัวข้อ Esthetic and Implantology : Integrates Biology and Digital Dentistry	ผศ.ทพ.ดร.ธนพล ศรสวรรณ
14 ม.ค. 62	คณะทันตแพทยศาสตร์ มหาวิทยาลัยศรีนครินทรวิโรฒ กรุงเทพมหานคร	ประชุม"คณะอนุกรรมการบริหารและพัฒนา" ครั้งที่ 1/2562	ผศ.ทพ.ดร.ชายแดน อินตะปา
21 – 23 ม.ค. 62	จุฬาลงกรณ์มหาวิทยาลัย กรุงเทพมหานคร	ประชุมและนำเสนอผลงานทางวิชาการ เรื่อง "Effect of silver nanoparticles with polyelectrolyte multilayer against Aggregatibacter actinomycetemcomitans"	ผศ.ทพญ.ดร.ศิริรัช วัชรานาด

วัน/เดือน/ปี	สถานที่	หัวข้อประชุม	รายงาน
25 ม.ค. 62	สถาบันทันตกรรม จ. นนทบุรี	ประชุมคณะกรรมการบริหาร ศ.ป.ท. วาระที่ 2 ครั้งที่ 1/2562	รศ.ทพญ.ดร.รุ่งอรุณ เกรียงไกร
8 ก.พ. 62	สถาบันทันตกรรม จ.นนทบุรี	ประชุมคณะกรรมการจัดทำร่างแนวปฏิบัติเพื่อความปลอดภัยทางทันตกรรม Dental Safety Goals & Guidelines 2019	ผศ.ทพญ.ดร.สดใส วิโรจนศักดิ์
11 - 12 ก.พ. 62	คณะทันตแพทยศาสตร์ มหาวิทยาลัยมหิดล กรุงเทพมหานคร	ประชุมวิชาการเรื่อง "การผ่าตัดกระดูกขากรรไกร ร่วมกับการจัดฟัน"	ทพญ.ชญญรัช เกียรติตั้ง
14 ก.พ. 62	กรมอนามัย กระทรวงสาธารณสุข จ.นนทบุรี	ประชุมคณะกรรมการทันตแพทยสภา วาระที่ 8 ครั้งที่ 2/2562	อ.ทพ.รณยุทธ ชาญสมานี
20 - 21 ก.พ. 62	โรงแรมดิเอ็มเพรส จ.เชียงใหม่	ประชุมวิชาการ เรื่อง "What (pediatric) dentist should know about young permanent teeth?"	อ.ทพญ.สุปัญญา นัยิกุล
22 ก.พ. 62	โรงพยาบาลศิริราช คณะแพทยศาสตร์ศิริราชพยาบาล มหาวิทยาลัยมหิดล กรุงเทพมหานคร	ประชุมวิชาการ เรื่อง "Collaboration to Enhance Functional and Aesthetic Outcome in Cleft Patient"	ผศ.ทพญ.ดร.จุฑารัตน์ นิยมเรือง
23 ก.พ. 62	โรงแรมเซ็นทาราแกรนด์และบางกอกคอนเวนชันเซ็นเตอร์ แอท เซ็นทรัลเวิลด์ กรุงเทพมหานคร	ประชุม Silver Wave Symposium	ผศ.ทพญ.ดร.จุฑารัตน์ นิยมเรือง
24 ก.พ. 62	สถาบันพระบรมราชชนก สำนักงานปลัดกระทรวงสาธารณสุข จ.นนทบุรี	ประชุมคณะกรรมการพิจารณาจัดสรรนักศึกษาทันตแพทย์ผู้ทำสัญญาการเป็นนักศึกษาทันตแพทย์ ครั้งที่ 3/2562	อ.ทพ.รณยุทธ ชาญสมานี
27 ก.พ. - 1 มี.ค. 62	โรงแรมนารายณ์ กรุงเทพมหานคร	ประชุมวิชาการประจำปี พ.ศ. 2562 เรื่อง "Health and Social innovations for aging populations"	ผศ.ทพญ.ดร.สุภาพร แสงอ่วม
28 ก.พ. 62	สถาบันทันตกรรม จ. นนทบุรี	ประชุมคณะกรรมการจรรยาบรรณ	ผศ.ทพญ.ดร.ธนิดา โพธิ์ดี
6 มี.ค. 62	กระทรวงสาธารณสุข จ.นนทบุรี	ประชุมสรุปผลการดำเนินงานและพิธีมอบใบประกาศสถานพยาบาลที่ผ่านกระบวนการรับรองคุณภาพและความปลอดภัยทางทันตกรรม Thai Dental Clinic Accreditation	ผศ.ทพญ.ดร.สดใส วิโรจนศักดิ์ ผศ.ทพ.ดร.ชายแดน อินต๊ะปา ผศ.ทพญ.ดร.ศศิมา ภูวนันท์
6 มี.ค. 62	คณะทันตแพทยศาสตร์ จุฬาลงกรณ์มหาวิทยาลัย กรุงเทพมหานคร	ประชุมหัวข้อ "Learning Experiences from the Implant Legends" ของสมาคมทันตกรรมรากเทียมแห่งประเทศไทยกับ Indiana University School of Dentistry (IUSD)	ผศ.ทพ.ดร.อนุพันธ์ สิทธิโชคชัยวุฒิ ผศ.ทพญ.ดร.มยุรชฎี พิพัฒภาสกร ผศ.ทพญ.ดร.กรชนก วยัคฆานนท์ อ.ทพ.ดร.เจษฎา ผลาสุข อ.ทพ.ดร.ยศณรงค์ ศิริเมธาวงค์ ผศ.ทพ.ดร.ธนพล ศรสวรรณ

วัน/เดือน/ปี	สถานที่	หัวข้อประชุม	รายนาม
11 มี.ค. 62	กระทรวงสาธารณสุข จ.นนทบุรี	ประชุมหารือการทบทวนองค์ความรู้ด้านสุขภาพช่องปากเพื่อผู้สูงอายุไทยภายใต้ชุดโครงการการทบทวนสถานการณ์ความต้องการระบบและเครื่องมือที่จะตอบสนองต่อปัญหา	ผศ.ทพญ.ดร.ธนิดา โพธิ์ดี
14 – 15 มี.ค. 62	กระทรวงสาธารณสุข จ.นนทบุรี	ประชุมคณะกรรมการทันตแพทยสภา วาระที่ 8 ครั้งที่ 3/2562	อ.ทพ.รณยุทธ ชาญสมานี
25 มี.ค. 62	คณะแพทยศาสตร์ศิริราชพยาบาล มหาวิทยาลัยมหิดล กรุงเทพมหานคร	ประชุมคณะกรรมการจัดสอบคัดเลือกบุคคลเข้าศึกษาหลักสูตรแพทยศาสตรบัณฑิต หลักสูตรทันตแพทยศาสตรบัณฑิต และหลักสูตรเภสัชศาสตรบัณฑิต ระบบรับตรง (Direct Admissions) ของกลุ่มสถาบันแพทยศาสตร์แห่งประเทศไทย ปีการศึกษา 2562	อ.ทพ.รณยุทธ ชาญสมานี
29 มี.ค. 62	สถาบันทันตกรรม จ. นนทบุรี	ประชุมคณะทำงานเครือข่ายเพื่อศึกษาการลดความเหลื่อมล้ำด้านสุขภาพช่องปาก	ผศ.ทพญ.ดร.ธนิดา โพธิ์ดี
5 เม.ย. 62	คณะทันตแพทยศาสตร์ มหาวิทยาลัยมหิดล กรุงเทพมหานคร	ประชุมพิจารณาคัดเลือกผู้เข้าสอบเพื่อเข้าฝึกอบรมหลักสูตรวุฒิปัตร์ สาขาทันตกรรมจัดฟัน	อ.ทพญ.รัชวรธรณ ดันศลารักษ์
12 – 14 เม.ย. 62	เมืองเกาสง ประเทศจีน	ประชุม The First Asia Association for Disability and Oral Health (AADOH)	ผศ.ทพญ.ดร.จุฑารัตน์ ฉิมเรือง
24 เม.ย. 62	คณะทันตแพทยศาสตร์ จุฬาลงกรณ์มหาวิทยาลัย กรุงเทพมหานคร	ประชุม อ.บ.ท.ท. ครั้งที่ 4/2562 และพิจารณาเสนอวาระการประชุม	อ.ทพ.ดร.วราวุธ โชติประกายเกียรติ
27 เม.ย. 62	สำนักเรียนวัดพุทธวนาราม ราชวรวิหาร กรุงเทพมหานคร	ประชุมคณะกรรมการจัดงานเฉลิมพระเกียรติสมเด็จพระมหิตลาธิเบศรอดุลยเดชวิกรม พระบรมราชชนก ครั้งที่ 1/2562	อ.ทพ.ดร.วราวุธ โชติประกายเกียรติ
1 พ.ค. 62	โรงละครอักษรา กรุงเทพมหานคร	ประชุมวิชาการทางด้านทันตกรรม The May Day Show	ผศ.ทพญ.ดร.มยุรชฎี พิพัฒภัสกร
3 พ.ค. 62	คณะทันตแพทยศาสตร์ มหาวิทยาลัยมหิดล กรุงเทพมหานคร	ประชุมคณะกรรมการบริหาร ศ.ป.ท. วาระที่ 2 ครั้งที่ 3/2562	รศ.ทพญ.ดร.รุ่งอรุณ เกรียงไกร
3 พ.ค. 62	คณะแพทยศาสตร์ศิริราชพยาบาล มหาวิทยาลัยมหิดล กรุงเทพมหานคร	ประชุมคณะกรรมการจัดการสอบคัดเลือกบุคคลเข้าศึกษาหลักสูตรแพทยศาสตรบัณฑิต หลักสูตรทันตแพทยศาสตรบัณฑิต หลักสูตรสัตวแพทยศาสตรบัณฑิต และหลักสูตรเภสัชศาสตรบัณฑิต ระบบรับตรง (Direct Admission) ของกลุ่มสถาบันแพทยศาสตร์แห่งประเทศไทย ปีการศึกษา 2562	อ.ทพ.รณยุทธ ชาญสมานี
8 – 12 พ.ค. 62	กรุงโซล ประเทศเกาหลีใต้	ประชุมทางธุรกิจและประชุมวิชาการประจำปี 2562 (ประชุม 41 <sup>st</sup> APDC 2019)	ผศ.ทพญ.อนงค์นาฏ ภัคตีณรงค์
9 – 11 พ.ค. 62	เมืองโบลอกนา ประเทศอิตาลี	ประชุม "The AIC 21th Annual Congress"	ผศ.ทพญ.ดร.กรชนก วยัคฆานนท์

วัน/เดือน/ปี	สถานที่	หัวข้อประชุม	รายนาม
12 – 14 พ.ค. 62	โรงแรมพูลแมนราชาออร์ดิด จ.ขอนแก่น	ประชุมวิชาการเนื่องในวาระครบรอบสี่ทศวรรษ แห่งการก่อตั้งคณะทันตแพทยศาสตร์ มหาวิทยาลัยขอนแก่น เรื่อง "ช่องปากนี้ น้อยนัก แต่สำคัญนัก"	ผศ.ทพญ.ดร.ศิริลาวัลย์ ไต้ะนาค
15 พ.ค. 62	สำนักงานเลขาธิการทันตแพทยสภา จ.นนทบุรี	ประชุมคณะกรรมการการศึกษาทันตแพทยศาสตร์ วาระที่ 9 ครั้งที่ 1/2562	อ.ทพ.พิชิต งามวรรณกุล
21 พ.ค. 62	มหาวิทยาลัยเชียงใหม่ จ.เชียงใหม่	ประชุมอนุกรรมการฝ่ายการแพทย์ ครั้งที่ 2/2562	ผศ.ทพ.ดร.อนุพันธ์ สิทธิโชคชัยวุฒิ
23 พ.ค. 62	กรมอนามัย กระทรวงสาธารณสุข จ.นนทบุรี	ประชุมคณะกรรมการทันตแพทยสภา วาระที่ 9 ครั้งที่ 3/2562	อ.ทพ.รณยุทธ ชาญสมานี
30 พ.ค. 62	สถาบันพระบรมราชชนก สำนักงาน ปลัดกระทรวงสาธารณสุข จ.นนทบุรี	ประชุมคณะกรรมการพิจารณาคัดสรรนักศึกษา ทันตแพทย์ผู้ทำสัญญาการเป็นนักศึกษา ทันตแพทย์ ครั้งที่ 1/2562	อ.ทพ.รณยุทธ ชาญสมานี
12 – 14 มิ.ย. 62	โรงแรมเซ็นทาราแกรนด์และ บางกอกคอนเวนชันเซ็นเตอร์ แอท เซ็นทรัลเวิลด์ กรุงเทพมหานคร	ประชุมวิชาการ ครั้งที่ 108 (1/2562) ทันตแพทยสมาคมแห่งประเทศไทย	ผศ.ทพญ.ดร.เกษสิริ วิศิษฐ์พรหม อ.ทพญ.ดร.พจมาลย์ โตเทียม อ.ทพญ.เข็มจิรา จรัสศรี ผศ.ทพญ.ดร.จิตติมา พุ่มกลิ่น อ.ทพญ.ดร.ฐานิต ประสิทธิ์ศักดิ์ ผศ.ทพญ.ดร.ศศิมา ภูวนันท์ อ.ทพ.ดร.วรายุทธ โชติประกายเกียรติ อ.ทพญ.สุปัญญา นัยวิกุล อ.ทพญ.ดร.ทัศนวิ เหมวงษ์ ทพญ.ชัยฤทธิ์ เกียรติตั้ง ทพญ.พิสชา ดรณพันธ์ ทพ.ธิตี โชติรังสรรค์ ทพ.ปริญญ์ เมฆสุธีพิทักษ์
13 มิ.ย. 62	คณะทันตแพทยศาสตร์ มหาวิทยาลัยศรีนครินทรวิโรฒ กรุงเทพมหานคร	ประชุมปรับปรุง table of specifications	อ.ทพ.รณยุทธ ชาญสมานี
20 มิ.ย. 62	กรมอนามัย กระทรวงสาธารณสุข จ.นนทบุรี	ประชุมคณะกรรมการทันตแพทยสภา วาระที่ 9 ครั้งที่ 4/2562	อ.ทพ.รณยุทธ ชาญสมานี
22 มิ.ย. 62	สำนักเรียนวัดพุทธวนาราม ราชวรวิหาร กรุงเทพมหานคร	ประชุมคณะกรรมการจัดงานเฉลิมพระเกียรติ สมเด็จพระมหิตลาธิเบศรอดุลยเดชวิกรม พระบรมราชชนก ครั้งที่ 2/2562	อ.ทพ.ดร.วรายุทธ โชติประกายเกียรติ
24 มิ.ย. 62	คณะทันตแพทยศาสตร์ มหาวิทยาลัยมหิดล กรุงเทพมหานคร	ประชุมคณะกรรมการบริหาร ศ.ป.ท. วาระที่ 2 ครั้งที่ 4/2562	ผศ.ทพญ.ดร.ศิริลาวัลย์ ไต้ะนาค
26 มิ.ย. 62	คณะทันตแพทยศาสตร์ จุฬาลงกรณ์มหาวิทยาลัย กรุงเทพมหานคร	ประชุมคณะผู้บริหารราชวิทยาลัยทันตแพทย์แห่ง ประเทศไทย วาระที่ 6 ครั้งที่ 6/2562	อ.ทพญ.รัชวรรณ ตันศลารักษ์

วัน/เดือน/ปี	สถานที่	หัวข้อประชุม	รายนาม
26 มิ.ย. 62	สำนักงานเลขาธิการทันตแพทยสภา จ.นนทบุรี	ประชุมคณะกรรมการศึกษาทันตแพทยศาสตร์วาระที่ 9 ครั้งที่ 2/2562	อ.ทพ.พิชิต งามวรรณกุล
5 ก.ค. 62	กรมอนามัย กระทรวงสาธารณสุข จ.นนทบุรี	ประชุมคณะทำงานเครือข่ายเพื่อศึกษาการลดความเหลื่อมล้ำด้านสุขภาพช่องปาก	ผศ.ทพญ.ดร.ธนิดา โพธิ์ดี
8-10 ก.ค.62	โรงแรมพูลแมน ขอนแก่น ราชาออคิด จ.ขอนแก่น	ประชุมวิชาการและนำเสนอผลงานวิจัย สาขาทันตแพทยศาสตร์ ครั้งที่ 17 ระดับนานาชาติ องค์กรผู้บริหารคณะทันตแพทยศาสตร์แห่งประเทศไทย (อ.บ.ท.ท.) เรื่อง Emerging Trends in Dentistry	รศ.ทพญ.ดร.วีรญา ตันทนาภรณ์กุล ผศ.ทพ.ดร.ภัชรพล สำเนียง อ.ทพ.ดร.เจษฎา ผลาสุข อ.ทพญ.ดร.จุฑามาศ ดีโพธิ์ อ.ทพญ.ดร.ทัศนทวี เข้มวงษ์ ทพ.กิตติพงษ์ เกตุแป้น อ.ทพ.ธนพร โสวิทย์สกุล
11 - 12 ก.ค. 62	โรงแรมเซ็นทาราแกรนด์และบางกอกคอนเวนชันเซ็นเตอร์ เซ็นทรัลเวิลด์ กรุงเทพมหานคร	ประชุมวิชาการของสมาคมทันตแพทย์จัดฟัน	อ.ทพญ.รัชวรธรณ ตันศลารักษ์ อ.ทพ.อภิวัฒน์ เศรษฐศุภพนา
22 - 23 ก.ค. 62	โรงแรมพูลแมน คิงเพาเวอร์ กรุงเทพมหานคร	ประชุมวิชาการและประชุมใหญ่สามัญประจำปี พ.ศ.2562 ของสมาคมปริทันตวิทยาแห่งประเทศไทย	อ.ทพญ.รัชну ชาญสมารี ผศ.ทพญ.ดร.ศิริรัช วัชรานาถ อ.ทพ.รณยุทธ ชาญสมารี ทพญ.ศศิธารี ลินทวีชัย
31 ก.ค. 62	คณะทันตแพทยศาสตร์ จุฬาลงกรณ์มหาวิทยาลัย กรุงเทพมหานคร	ประชุมคณะผู้บริหารราชวิทยาลัยทันตแพทย์แห่งประเทศไทย วาระที่ 6 ครั้งที่ 7/2562	อ.ทพญ.รัชวรธรณ ตันศลารักษ์
5 ส.ค. 62	โรงแรมเรเนซองส์ ราชประสงค์ กรุงเทพมหานคร	ประชุมวิชาการ เรื่อง "In and Out" in Operative dentistry อะไร ปัง อะไร แป๊ก	ผศ.ทพญ.ดร.มยุรฉัญ พิพัฒนาสกร ทพญ.เบญจรัตน์ กอนโกชน์
7 ส.ค. 62	คณะแพทยศาสตร์ โรงพยาบาลรามาธิบดี มหาวิทยาลัยมหิดล กรุงเทพมหานคร	ประชุมวิชาการ ประจำปี 2562 Precongress Workshop : Dental Sleep Medicine	ผศ.ทพญ.ดร.จิตติมา พุ่มกลิ่น ทพ.ธนพร โสวิทย์สกุล
8 - 9 ส.ค. 62	โรงแรมดิเอ็มเพรส จ.เชียงใหม่	ประชุมวิชาการ "General dental practioner: How to manage dental truma"	อ.ทพญ.ดร.จุฑามาศ ดีโพธิ์ ทพญ.พิสชา ดรุ่มพันธ์ ทพญ.เบญจรัตน์ กอนโกชน์ ทพ.อังกูร เขาเหิน
17 ส.ค. 62	โรงพยาบาลบำรุงราษฎร์ อินเตอร์เนชั่นแนล กรุงเทพมหานคร	ประชุมวิชาการ Dental Annual Meeting 2019	อ.ทพญ.รัชวรธรณ ตันศลารักษ์
22 ส.ค. 62	มูลนิธิทันตนวัตกรรม ในพระบรมราชูปถัมภ์ กรุงเทพมหานคร	ประชุมคณะกรรมการและผู้ที่เกี่ยวข้องกับยุทธศาสตร์ที่ 3 การพัฒนาบุคลากร และหลักสูตรด้านทันตกรรมผู้สูงอายุ	อ.ทพญ.ดร.วัลดา สว่างอรุณ
28 ส.ค. 62	คณะทันตแพทยศาสตร์ จุฬาลงกรณ์มหาวิทยาลัย กรุงเทพมหานคร	ประชุมคณะผู้บริหารราชวิทยาลัยทันตแพทย์แห่งประเทศไทย วาระที่ 6 ครั้งที่ 8/2562	อ.ทพญ.รัชวรธรณ ตันศลารักษ์
29 - 30 ส.ค. 62	คณะทันตแพทยศาสตร์ มหาวิทยาลัยมหิดล กรุงเทพมหานคร	ประชุมวิชาการเรื่อง "Mahidol Orthodontic Symposium"	อ.ทพญ.รัชวรธรณ ตันศลารักษ์

วัน/เดือน/ปี	สถานที่	หัวข้อประชุม	รายนาม
30 ส.ค. 62	สถาบันทันตกรรม จ.นนทบุรี	ประชุมวิชาการ เพื่อต่อยอดความรู้ให้แก่ทันตแพทย์ที่สำเร็จการศึกษาจากสถาบันทันตกรรม เรื่อง "Current Trend in Dental Adhesive"	ทพญ.เบญจรัตน์ กอนโกชน์ ทพ.ธนัท สิทธิรัตน์ ทพ.ปรมัญ เมฆสุธีพิทักษ์
4 ก.ย. 62	คณะทันตแพทยศาสตร์ จุฬาลงกรณ์มหาวิทยาลัย กรุงเทพมหานคร	ประชุมวิชาการ หัวข้อ "ประชุมวิชาการสบายๆ สไตล้อาจารย์ปิยาณี และงานมุทิตาจิต รศ.ทพญ.ปิยาณี พาณิชยวิสัย"	รศ.ทพญ.ดร.พีรยา ภูอภิชาติดำรง ผศ.ทพญ.ดร.เกษศิริ วิศิษฐ์พรหม อ.ทพญ.ดร.พจมาลย์ โตเทียม ทพ.กิตติพงษ์ เกตุแป้น
5 ก.ย. 62	โรงแรมเรนซองส์ ราชประสงค์ กรุงเทพมหานคร	ประชุมวิชาการ เรื่อง "ศึกวันดวลไม้"	อ.ทพ.ดร.ยศณรงค์ ศิริเมธาวงค์ ทพ.อังกูร เขาเหิน
5 ก.ย. 62	คณะทันตแพทยศาสตร์ จุฬาลงกรณ์มหาวิทยาลัย กรุงเทพมหานคร	ประชุมทดสอบระบบสถาบันศึกษาต่อเนื่องของทันตแพทย์	นายมนตรี ทองอ่อน
12 ก.ย. 62	บริษัท นูเด็นท์ จำกัด กรุงเทพมหานคร	ประชุมวิชาการเกี่ยวกับเครื่องมือ Functional Education	ผศ.ทพญ.ดร.จิตติมา พุ่มกลิ่น
20 ก.ย. 62	โรงแรมโนโวเทล สยามสแควร์ กรุงเทพมหานคร	ประชุมวิชาการประจำปี 2562 ชมรมวิทยาการโรคช่องปากแห่งประเทศไทย	อ.ทพญ.ดร.ทัศนทวี เข้มวงษ์
23 ก.ย. 62	คณะทันตแพทยศาสตร์ มหาวิทยาลัยมหิดล กรุงเทพมหานคร	ประชุมคณะกรรมการฝึกอบรมและสอบฯ สาขาทันตกรรมจัดฟัน	อ.ทพญ.รัชวรรณ ตันศลารักษ์
2 ต.ค. 62	คณะทันตแพทยศาสตร์ จุฬาลงกรณ์มหาวิทยาลัย กรุงเทพมหานคร	ประชุมคณะผู้บริหารราชวิทยาลัยทันตแพทย์แห่งประเทศไทย วาระที่ 6 ครั้งที่ 9/2562	อ.ทพญ.รัชวรรณ ตันศลารักษ์
17 ต.ค. 62	สถาบันทันตกรรม จ.นนทบุรี	ประชุมคณะอนุกรรมการจรรยาบรรณคณะที่ 5 ครั้งที่ 1/2562	ผศ.ทพญ.ดร.ธนิดา โพธิ์ดี
18 – 20 ต.ค. 62	โรงแรมคราวน์พลาซ่า มะนิลาแกลเลอเรีย ประเทศฟิลิปปินส์	เข้าร่วมประชุมประจำปี AAOT ครั้งที่ 19 - OPAP ครั้งที่ 9 การประชุมทางวิทยาศาสตร์ หัวข้อ "ความเจ็บปวดช่องปากใบหน้าที่ไม่ได้มีสาเหตุมาจากฟัน"	ผศ.ทพญ.ดร.จิตติมา พุ่มกลิ่น อ.ทพ.ธนพร โสวิทยสกุล ทพญ.ชฎาพร บุญเกื้อ ทพญ.ขจิตา พิริยะประสาน
23 – 27 ต.ค. 62	เมืองไทเป สาธารณรัฐจีน (ไต้หวัน)	เข้าร่วมงานประชุม 11thIAGG Asia/Oceania Regional Congress 2019 และนำเสนอผลงานวิจัย เรื่อง Association between socio-economic status and poor oral health among Thai tradiyional tobacco farmers in Northern Thailand	ผศ.ทพญ.ดร.จุฑารัตน์ นิมเรือง
28 ต.ค. 62	คณะทันตแพทยศาสตร์ มหาวิทยาลัยศรีนครินทรวิโรฒ กรุงเทพมหานคร	ประชุมคณะทำงานแผนงานย่อยที่ 5 ครั้งที่ 1/2562	อ.ทพ.ดร.วราวุธ โชติประกายเกียรติ
30 ต.ค. 62	คณะทันตแพทยศาสตร์ จุฬาลงกรณ์มหาวิทยาลัย กรุงเทพมหานคร	ประชุมคณะผู้บริหารราชวิทยาลัยทันตแพทย์แห่งประเทศไทย วาระที่ 6 ครั้งที่ 10/2562	อ.ทพญ.รัชวรรณ ตันศลารักษ์
31 ต.ค. 62	โรงแรมเอสดี ออเนียว ปิ่นเกล้า กรุงเทพมหานคร	ประชุมวิชาการประจำปี ครั้งที่ 29 สมาคมไวรัสวิทยา (ประเทศไทย)	อ.ดร.ประวีณ วัยคฆานนท์

วัน/เดือน/ปี	สถานที่	หัวข้อประชุม	รายนาม
6 – 8 พ.ย. 62	โรงแรมเซ็นทารา แกรนด์ แอท เซ็นทรัลเวิลด์ กรุงเทพมหานคร	ประชุมวิชาการประจำปี 2562 และพิธีมอบเข็มและครุยวิทยฐานะ โดยราชวิทยาลัยทันตแพทย์แห่งประเทศไทย	รศ.ทพ.ดร.ทศพล ปิยะปัทมินทร์ อ.ทพญ.ดร.ฤดี สกฤกษ์ชตะ อ.ทพญ.รัชวรธรณ ตันศลารักษ์ ผศ.ทพ.ดร.ธนพล ศรสวรรณ อ.ทพญ.ดร.วัลดา สว่างอรุณ อ.ทพญ.สุปัญญา นัยวิกุล อ.ทพญ.ดร.ทัศนทวี เข็มวงษ์ ทพญ.เบญจรัตน์ กอนโกชน์
6 – 8 พ.ย. 62	โรงแรม Swissotel Bangkok Ratchada กรุงเทพมหานคร	ประชุมวิชาการสมาคมวิทยาลัยพยาบาลวิธานานาชาติ สาขาประเทศไทย ประจำปี 2562 "The 59th IAP Thailand Annual Meeting 2019"	ผศ.ทพ.ดร.ชายแดน อินตะปา
7 – 8 พ.ย. 62	โรงแรมดิเอ็มเพรส จ.เชียงใหม่	ประชุมวิชาการ เรื่อง "โดดเด่นกับงานทันตกรรมประดิษฐ์ แบบไม่โดดเด่น ภาค 2" (All about Complete Dentures and Removable Partial Prosthodontics)"	ทพ.อังกร เขาเหิน ทพ.ณัฐ ดวงรัตน์ประทีป
11 – 12 พ.ย. 62	โรงแรมพูลแมน ราชออคิด จ.ขอนแก่น	ประชุมวิชาการนานาชาติ ระดับเอเชียแปซิฟิก ด้านการดูแลผู้ป่วยปากแห้งเพดานโหว่ และ ความพิการแต่กำเนิดของศีรษะและใบหน้า ครั้งที่ 9 "ความร่วมมือระดับภูมิภาคและสากล เพื่อการดูแลผู้ป่วยปากแห้งเพดานโหว่ ใบหน้า และศีรษะแห่งประเทศไทย ครั้งที่ 12"	ผศ.ทพญ.ดร.จุฑารัตน์ ฉิมเรือง
13 – 15 พ.ย. 62	โรงแรม เดอะ สุโกศล กรุงเทพมหานคร	โครงการประชุมวิชาการประจำปี 2562 ในหัวข้อ "หมอฟัน ขวัญใจเด็กยุค 5G"	อ.ทพญ.ดร.ฤดี สกฤกษ์ชตะ ผศ.ทพญ.ดร.ศศิมา ภูวนันท์ อ.ทพญ.สุปัญญา นัยวิกุล
14 – 15 พ.ย. 62	โรงแรมเอสดี อเวนิว ปิ่นเกล้า กรุงเทพมหานคร	ประชุมวิชาการประจำปี ครั้งที่ 29 ของสมาคมไรรังวิทยา (ประเทศไทย)	อ.ดร.ประวิณ วยัคฆานนท์
22 พ.ย. 62	สถาบันทันตกรรม จ.นนทบุรี	ประชุมคณะอนุกรรมการจรรยาบรรณคณะที่ 5 ครั้งที่ 2/2562	ผศ.ทพญ.ดร.ธนิดา โพธิ์ดี
25 – 26 พ.ย. 62	โรงแรม เดอะ สุโกศล กรุงเทพมหานคร	ประชุมวิชาการระดับชาติ "การพัฒนาการศึกษาสำหรับบุคลากรด้านสุขภาพ" ครั้งที่ 6	อ.ทพ.พิชิต งามวรรณกุล
27 – 29 พ.ย. 62	สยามพารากอน กรุงเทพมหานคร	ประชุมวิชาการทันตกรรมรากเทียมนานาชาติ ครั้งที่ 5 (BIS2019) หัวข้อ The Conquest of Implant Complications	ผศทพญ.ดร.มยุรชฎ์ พิพัฒภัสกร อ.ทพ.ดร.ยศณรงค์ ศิริเมธาวงค์ ทพญ.ชญญ์รัช เกียรติตั้ง
11 ธ.ค. 62	คณะทันตแพทยศาสตร์ มหาวิทยาลัยมหิดล กรุงเทพมหานคร	ประชุมคณะอนุกรรมการฝึกอบรมและสอบสวน สาขาต่าง ๆ ของราชวิทยาลัยแห่งประเทศไทย	อ.ทพญ.รัชวรธรณ ตันศลารักษ์
16 ธ.ค. 62	สำนักงานเลขาธิการทันตแพทยสภา จ.นนทบุรี	ประชุมคณะกรรมการบริหาร ศ.ป.ท. วาระที่ 2 ครั้งที่ 7/2562	ผศ.ทพ.ดร.ชายแดน อินตะปา



วัน/เดือน/ปี	สถานที่	หัวข้อประชุม	รายนาม
18 – 20 ธ.ค.62	โรงแรมเซ็นทาราแกรนด์ และ บางกอกคอนเวนชันเซ็นเตอร์ แอท เซ็นทรัลเวิลด์ กรุงเทพมหานคร	ประชุมใหญ่สามัญประจำปี 2562 และงานประชุม วิชาการประจำปี ครั้งที่ 109 (2/2562) ของ ทันตแพทยสมาคมแห่งประเทศไทยฯ	รศ.ทพ.ดร.ทศพล ปิยะปัทมินทร์ รศ.ทพญ.ดร.พีรยา ภูอภิชาติดำรง ผศ.ทพญ.ดร.เกษศิริ วิศิษฐ์พรหม ผศ.ทพญ.ดร.สดใส วิโรจนศักดิ์ อ.ทพญ.เชมจิรา จรัสศรี อ.ทพญ.สุปัญญา นัยวิกุล ทพญ.กรรวิ วิรุฬห์ศรี

### 2.3.6 งานอื่น ๆ ที่ได้รับมอบหมายที่เกี่ยวข้องกับการดำเนินงานด้านบริการวิชาการ

วัน/เดือน/ปี	หัวข้อโครงการ/ประชุม	รายนาม
12 ม.ค. 62	โครงการเผยแพร่วิชาการแก่สังคมและประชาสัมพันธ์ 5 โครงการย่อยที่ 3 กิจกรรมการออกให้บริการชุมชนด้านทันตสุขภาพเนื่องใน วันเด็กแห่งชาติ ณ กองบิน 46 จ.พิษณุโลก	อ.ทพญ.ดร.ฤดี สุกฤษัฒตะ นายณรงค์ สุกฤษัฒตะ นางสาวไพลิน พิชา นางสาวรัตนภรณ์ คุตชนม์ นางรัชณี แก้วสระแสน นางสาวรำพึง จันทร์หอม นายธนศักดิ์ แก้วบังเกิด นายวิวัฒน์ สุขขวัญ
14 – 16 ม.ค. 62	เป็นอนุกรรมการพัฒนาข้อสอบ ประจำปีการศึกษา 2561 เพื่อประเมินความรู้ ภาควิทยาศาสตร์การแพทย์และทันตแพทย์พื้นฐาน ณ คณะทันตแพทยศาสตร์ จุฬาลงกรณ์มหาวิทยาลัย กรุงเทพมหานคร	รศ.ทพญ.ดร.รุ่งอรุณ เกรียงไกร อ.ทพ.ดร.วรายุทธ โชติประกายเกียรติ
20 ม.ค. 62	เดินทางไปราชการเพื่อส่งนิสิตเข้าฝึกปฏิบัติงาน ณ รพ.พรานกระต่าย รพ.ปางศิลาทอง จ.กำแพงเพชร	อ.ทพญ.ดร.ทิพย์ฤทัย ประยูรวงษ์
22 ม.ค. 62	โครงการให้บริการทันตกรรมจัดฟันนอกสถานที่ เพื่อให้อาจารย์ นิสิตและบุคลากร สาขาทันตกรรมจัดฟันไปให้การรักษานักป่วยปากแหว่งเพดานโหว่ โรงพยาบาลสวรรค์ ประชารักษ์ จ.นครสวรรค์	อ.ทพ.อภิวัฒน์ เศรษฐสุภพนา นายจิรายุทธ ภูมิยิ่ง นายธนศักดิ์ แก้วบังเกิด
30 ม.ค. 62	เข้าร่วมพิธีมอบรางวัลทันตแพทย์ดีเด่น และเข้าร่วมสัมมนา เรื่อง โกล่เกลี่ยอย่างไรถึงจะ ยุติธรรมทั้งสองฝ่าย ณ คณะทันตแพทยศาสตร์ จุฬาลงกรณ์มหาวิทยาลัย กรุงเทพมหานคร	ผศ.ทพญ.ดร.ธนิดา โพธิ์ดี
12 – 15 ก.พ. 62	เก็บข้อมูลวิจัย กรุงเทพมหานคร	ผศ.ทพญ.ดร.ธนิดา โพธิ์ดี
15 ก.พ. 62	เดินทางไปราชการเพื่อรับผลิตภัณฑันวัตกรรมอาหาร ณ มูลนิธิทันตนวัตกรรม ในพระบรมราชูปถัมภ์ กรุงเทพมหานคร	ศ. (พิเศษ) ทพญ.ดร.วิสาชะ ลิ้มวงศ์ นายวิวัฒน์ สุขขวัญ
26 ก.พ. 62	โครงการให้บริการทันตกรรมจัดฟันนอกสถานที่ เพื่อให้อาจารย์ นิสิตและบุคลากร สาขาทันตกรรมจัดฟันไปให้การรักษานักป่วยปากแหว่งเพดานโหว่ โรงพยาบาลสวรรค์ ประชารักษ์ จ.นครสวรรค์	อ.ทพ.อภิวัฒน์ เศรษฐสุภพนา นายจิรายุทธ ภูมิยิ่ง นายวิวัฒน์ สุขขวัญ

วัน/เดือน/ปี	หัวข้อโครงการ/ประชุม	รายนาม
15 มี.ค. 62	เดินทางไปราชการโครงการมหาวิทยาลัยนเรศวรสัญจร เอื้ออาทรชุมชน ประจำปี พ.ศ.2562 ณ อ.บางกระทุ่ม จ.พิษณุโลก	อ.ทพญ.ดร.วัลดา สว่างอรุณ ทพญ.ชญัญรัช เกียรติตั้ง ทพญ.พิสชา ดรอุณหันธ์ ทพ.ธนัท สิทธิรัตน์ ทพ.ปรณัฐ เมฆสุธิพิทักษ์ ทพ.กิตติชัย สิริรัตน์ นางสาวจุฑารัตน์ หมอรักษา นางจิตรานันท์ เจริญชัย นางสาวรำพึง จันทร์หอม นางสาวสุพิชฌาย์ ไบยา นางสาวอารีรัตน์ ไชยเนตร นางสาววรรณนิกา สวัสดิ์ นายวันศุกร์ คัมภีรานนท์ นายอรรคพงษ์ สิงหเดช นายวัชรพงษ์ แสงใส นายวิวัฒน์ สุขขวัญ นายธนศักดิ์ แก้วบังเกิด
26 มี.ค. 62	โครงการให้บริการทันตกรรมจัดฟันนอกสถานที่ เพื่อให้อาจารย์ นิสิตและบุคลากร สาขาทันตกรรมจัดฟันไปให้การรักษามือป่วยปากแหว่งเพดานโหว่ โรงพยาบาล สวรรค์ประชารักษ์ จ.นครสวรรค์	อ.ทพ.อภิวัฒน์ เศรษฐศุภพนา นายจิรายุทธ ภูมิยิ่ง นายวิวัฒน์ สุขขวัญ
11 เม.ย. 62	เข้าร่วมดำเนินการพิจารณา acceptability index ข้อสอบภาควิทยาศาสตร์การแพทย์ และทันตแพทย์พื้นฐาน ครั้งที่ 2/2562 ณ คณะทันตแพทยศาสตร์ จุฬาลงกรณ์มหาวิทยาลัย กรุงเทพมหานคร	ผศ.ทพญ.ดร.สุวิมล เจตนาเชี่ยวชาญกิจ
23 เม.ย. 62	โครงการให้บริการทันตกรรมจัดฟันนอกสถานที่ เพื่อให้อาจารย์ นิสิตและบุคลากร สาขาทันตกรรมจัดฟันไปให้การรักษามือป่วยปากแหว่งเพดานโหว่ โรงพยาบาล สวรรค์ประชารักษ์ จ.นครสวรรค์	นายจิรายุทธ ภูมิยิ่ง นายวิวัฒน์ สุขขวัญ
25 – 26 เม.ย. 62	เข้าร่วมเวทีแลกเปลี่ยนเรียนรู้ทีมประเมินหน่วยจัดการชุดโครงการชุมชนน่าอยู่ ครั้งที่ 2 ณ โรงแรมเดอะไทด์ รีสอร์ท บางแสน จ.ชลบุรี	ผศ.ทพญ.ดร.สุภาพร แสงอ่วม
21 พ.ค. 62	โครงการให้บริการทันตกรรมจัดฟันนอกสถานที่ เพื่อให้อาจารย์ นิสิตและบุคลากร สาขาทันตกรรมจัดฟันไปให้การรักษามือป่วยปากแหว่งเพดานโหว่ โรงพยาบาล สวรรค์ประชารักษ์ จ.นครสวรรค์	อ.ทพ.อภิวัฒน์ เศรษฐศุภพนา นายจิรายุทธ ภูมิยิ่ง นายวิวัฒน์ สุขขวัญ
27 พ.ค. 62	เดินทางไปสำรวจและศึกษาพื้นที่ก่อนออกให้บริการทางทันตกรรม ณ นครไทย จ.พิษณุโลก	อ.ทพ.ดร.พรพจน์ เจียงกองโค อ.ทพ.ดร.ยศนรงค์ ศิริเมธาวงศ์ ทพ.ณัฐ ดวงรัตน์ประทีป นางสาวทิพวรรณ บุญเลิศ นางสาววรรณนิกา สวัสดิ์ นางสาวจุฑารัตน์ หมอรักษา นายณรงค์ สุสกุลวัฒนา นายเลิศฤทธิ์ แฉล้มประเสริฐ นางสาวจิรภา ศรชัย นายวิวัฒน์ สุขขวัญ

วัน/เดือน/ปี	หัวข้อโครงการ/ประชุม	รายนาม
5 มิ.ย. 62	ปฏิบัติหน้าที่หน่วยแพทย์ พอ.สว. เพื่อรับเสด็จสมเด็จพระเจ้าน้องนางเธอ เจ้าฟ้าจุฬาภรณวลัยลักษณ์ อัครราชกุมารี กรมพระศรีสวางควัฒน วรขัตติยราชนารี ณ โรงเรียนพิษณุโลกพิทยาคม อ.เมือง จ.พิษณุโลก	นายณรงค์ สุขกุลวัฒนา นางสาวนฤมล สังข์ทอง นายวันศุกร์ คัมภีรานนท์ นางสาววรรณนิภา สวัสดิ์ นายณฤพล ขอบละคร นายณัฐชัย คำจ้อย
13 มิ.ย. 62	สำรวจและศึกษาพื้นที่การให้บริการหน่วยทันตกรรมพระราชทาน ณ ทันตสถานหญิงพิษณุโลก อ.วังทอง จ.พิษณุโลก	นางสาวจุฑารัตน์ หมอรักษา
17 – 19 มิ.ย. 62	เข้าร่วมดำเนินการพัฒนาข้อสอบ ครั้งที่ 3/2562 ประจำปีการศึกษา 2561 เพื่อประเมินความรู้ภาควิทยาศาสตร์การแพทย์และทันตแพทย์พื้นฐาน ณ คณะทันตแพทยศาสตร์ จุฬาลงกรณ์มหาวิทยาลัย กรุงเทพมหานคร	รศ.ทพญ.ดร.รุ่งอรุณ เกียรติเกรียงไกร อ.ทพ.ดร.วราวุธ โชติประกายเกียรติ
25 มิ.ย. 62	โครงการให้บริการทันตกรรมจัดฟันนอกสถานที่ เพื่อให้อาจารย์ นิสิตและบุคลากรสาขาทันตกรรมจัดฟันไปให้การรักษารักษาผู้ป่วยปากแหว่งเพดานโหว่ โรงพยาบาลสวรรค์ประชารักษ์ จ.นครสวรรค์	อ.ทพ.อภิวัฒน์ เศรษฐสุภพนา นายจิรายุทธ ภูมิยิ่ง นายกิตติธัช สุขารมณ นายธนศักดิ์ แก้วบังเกิด
10 – 12 ก.ค. 62	เป็นอนุกรรมการพัฒนาข้อสอบ ประจำปีการศึกษา 2562 เพื่อประเมินความรู้ภาควิทยาศาสตร์คลินิกทันตกรรม เพื่อใช้ในการจัดสอบของ ศ.ป.ท.	ผศ.ทพ.ดร.อนุพันธ์ สิทธิโชคชัยวุฒิ
23 ก.ค. 62	โครงการให้บริการทันตกรรมจัดฟันนอกสถานที่ เพื่อให้อาจารย์ นิสิตและบุคลากรสาขาทันตกรรมจัดฟันไปให้การรักษารักษาผู้ป่วยปากแหว่งเพดานโหว่ โรงพยาบาลสวรรค์ประชารักษ์ จ.นครสวรรค์	อ.ทพ.อภิวัฒน์ เศรษฐสุภพนา นายจิรายุทธ ภูมิยิ่ง นายธนศักดิ์ แก้วบังเกิด
23 ก.ค. 62	เข้าพิจารณาคัดเลือกผู้ได้รับรางวัลบัณฑิตทันตแพทยศาสตร์ดีเด่นยอดเยี่ยมของมูลนิธิสมเด็จพระมหิตลาธิเบศฯ ประจำปี 2562 ณ โรงเรียนวัดปทุมวนาราม กรุงเทพมหานคร	ทพ.อรรถพงษ์ ดีดกกลิ่น
5 ส.ค. 62	โครงการ NU Roadshow to schools แนะนำสัจจกรโรงเรียนในเครือข่าย ณ จ.อุตรดิตถ์	นางสาวสุกฤตา เส็งเข้ม
6 ส.ค. 62	โครงการ NU Roadshow to schools แนะนำสัจจกรโรงเรียนในเครือข่าย ณ จ.ชัยนาท	นางสาววรรณุช จันทร์
7 ส.ค. 62	โครงการ NU Roadshow to schools แนะนำสัจจกรโรงเรียนในเครือข่าย ณ จ.พิจิตร และ จ.กำแพงเพชร	นางสาววราภรณ์ สุพระมิตร นางสาววรัญญา สร้อยโยงาม
9 ส.ค. 62	โครงการ NU Roadshow to schools แนะนำสัจจกรโรงเรียนในเครือข่าย ณ จ.ตาก	นายมนตรี ทองอ่อน
13 ส.ค. 62	โครงการ NU Roadshow to schools แนะนำสัจจกรโรงเรียนในเครือข่าย ณ จ.เพชรบูรณ์	นางสาวศิริพร บัวอ่อน

วัน/เดือน/ปี	หัวข้อโครงการ/ประชุม	รายนาม
13 – 14 ส.ค. 62	สำรวจและศึกษาพื้นที่ พิมพ์ปากแก่ประชาชนที่ต้องได้รับการใส่ฟันเทียม ณ โรงพยาบาลหนองฉาง และองค์การบริหารส่วนตำบลหนองสรวง อ.หนองฉาง จ.อุทัยธานี	อ.ทพ.ดร.พรพจน์ เจียงกองโค อ.ทพ.ดร.ยศณรงค์ ศิริเมธาวงค์ ทพ.ณัฐ ดวงรัตน์ประทีป ทพ.อังกูร เขาเหิน นางสาวทิพวรรณ บุญเลิศ นางสาววรรณนิภา สวัสดิ์ นางสาวจุฑารัตน์ หมอรักษา นายณรงค์ สุขกุลวัฒนา นายเลิศฤทธิ์ แฉล้มประเสริฐ นางสาวจิรภา ศรชัย นายวิวัฒน์ สุขขวัญ
14 – 16 ส.ค. 62	เข้าร่วมเป็นอนุกรรมการพัฒนาข้อสอบ ประจำปีการศึกษา 2562 เพื่อประเมินความรู้ภาควิทยาคลินิกทันตกรรม ครั้งที่ 2/2562	อ.ทพญ.ดร.ฤดี สุกุลรัชตะ
20 ส.ค. 62	โครงการ NU Roadshow to schools แนะนำแนวสัจจรโรงเรียนในเครือข่าย ณ จ.พิษณุโลก	นางสาวศิริพร บัวอัน
27 ส.ค. 62	โครงการให้บริการทันตกรรมจัดฟันนอกสถานที่ เพื่อให้อาจารย์ นิสิตและบุคลากรสาขาทันตกรรมจัดฟันไปให้การรักษามือป่วยปากแหว่งเพดานโหว่ โรงพยาบาลสวรรค์ประชารักษ์ จ.นครสวรรค์	อ.ทพ.อภิวัฒน์ เศรษฐสุภพนา นายจิรายุทธ ภูมิยิ่ง นายธนศักดิ์ แก้วบังเกิด
30 ส.ค. 62	ใส่ฟันเทียม โครงการหน่วยทันตกรรมพระราชทาน มหาวิทยาลัยนเรศวร : กิจกรรมให้บริการทันตกรรมแก่ประชาชนทั่วไปในเขตภาคเหนือตอนล่าง : โครงการเฉลิมพระเกียรติเนื่องในวโรกาสมหามงคลสมเด็จพะเจ้าอยู่หัวมหาวชิราลงกรณ บดินนเทพยวรางกูร ทรงพระราชพิธีราชาภิเษก ประจำปี 2562 ณ อ.นครไทย จ.พิษณุโลก	อ.ทพ.ดร.ยศณรงค์ ศิริเมธาวงค์ ทพ.ณัฐ ดวงรัตน์ประทีป นางสาวทิพวรรณ บุญเลิศ นางสาววรรณนิภา สวัสดิ์ นายเลิศฤทธิ์ แฉล้มประเสริฐ
18 – 20 ก.ย. 62	เป็นอนุกรรมการพัฒนาข้อสอบ ประจำปีการศึกษา 2562 เพื่อประเมินความรู้ภาควิทยาคลินิกทันตกรรม ครั้งที่ 3/2562	ผศ.ทพญ.ดร.สดใส วิโรจนศักดิ์
24 ก.ย. 62	โครงการให้บริการทันตกรรมจัดฟันนอกสถานที่ เพื่อให้อาจารย์ นิสิตและบุคลากรสาขาทันตกรรมจัดฟันไปให้การรักษามือป่วยปากแหว่งเพดานโหว่ โรงพยาบาลสวรรค์ประชารักษ์ จ.นครสวรรค์	อ.ทพ.อภิวัฒน์ เศรษฐสุภพนา นายจิรายุทธ ภูมิยิ่ง นายธนศักดิ์ แก้วบังเกิด
30 ก.ย. 62	ใส่ฟันเทียม โครงการหน่วยทันตกรรมพระราชทาน มหาวิทยาลัยนเรศวร : กิจกรรมให้บริการทันตกรรมแก่ประชาชนทั่วไปในเขตภาคเหนือตอนล่าง : โครงการเฉลิมพระเกียรติเนื่องในวโรกาสมหามงคลสมเด็จพะเจ้าอยู่หัวมหาวชิราลงกรณ บดินนเทพยวรางกูร ทรงพระราชพิธีราชาภิเษก ประจำปี 2562 ณ อ.นครไทย จ.พิษณุโลก	อ.ทพ.ดร.ยศณรงค์ ศิริเมธาวงค์
1 ต.ค. 62	เป็นเกียรติในพิธีลงนามบันทึกความเข้าใจระหว่างจุฬาลงกรณ์มหาวิทยาลัย และบริษัท Chemon Inc. ประเทศเกาหลีใต้ ณ จุฬาลงกรณ์มหาวิทยาลัย	ผศ.ทพ.ดร.ชายแดน อินตะปา
15 ต.ค. 62	โครงการให้บริการทันตกรรมจัดฟันนอกสถานที่ เพื่อให้อาจารย์ นิสิตและบุคลากรสาขาทันตกรรมจัดฟันไปให้การรักษามือป่วยปากแหว่งเพดานโหว่ โรงพยาบาลสวรรค์ประชารักษ์ จ.นครสวรรค์	อ.ทพ.อภิวัฒน์ เศรษฐสุภพนา นายจิรายุทธ ภูมิยิ่ง นายธนศักดิ์ แก้วบังเกิด

วัน/เดือน/ปี	หัวข้อโครงการ/ประชุม	รายนาม
16 – 17 ต.ค. 62	โครงการหน่วยทันตกรรมพระราชทาน มหาวิทยาลัยนเรศวร : กิจกรรมให้บริการทันตกรรมแก่ประชาชนทั่วไปในเขตภาคเหนือตอนล่าง : โครงการเฉลิมพระเกียรติเนื่องในโอกาสมหามงคลสมเด็จพระเจ้าอยู่หัวมหาวชิราลงกรณ บดินทรเทพยวรางกูร ทรงพระราชพิธีบรมราชาภิเษก ประจำปี พ.ศ.2562 ณ โรงพยาบาลหนองฉาง อ.หนองฉาง จ.อุทัยธานี	อ.ทพ.ดร.พรพจน์ เจียงกองโค อ.ทพ.ดร.ยศณรงค์ ศิริเมธาวงค์ ทพ.ณัฐ ดวงรัตน์ประทีป ทพ.อังกร เขาเทิน ทพญ.กรรวิ วิรุฬห์ศรี นางสาวทิพวรรณ บุญเลิศ นายเลิศฤทธิ์ แฉล้มประเสริฐ นางสาวจินตนา จันท์สวัสดิ์
30 ต.ค. – 4 พ.ย. 62	เข้าร่วมกิจกรรมและเดินทางไปปฏิบัติงานเตรียมความพร้อมงานใส่ฟันเทียมล่วงหน้า ณ โรงพยาบาลร้อยเอ็ด จ.ร้อยเอ็ด	อ.ทพ.ดร.พรพจน์ เจียงกองโค
17 – 22 พ.ย. 62	เข้าร่วมกิจกรรมและเดินทางไปปฏิบัติงานออกหน่วยทันตกรรมพระราชทาน ณ จ.ร้อยเอ็ด	อ.ทพ.ดร.พรพจน์ เจียงกองโค อ.ทพ.ดร.ยศณรงค์ ศิริเมธาวงค์ นางสาวทิพวรรณ บุญเลิศ นายเลิศฤทธิ์ แฉล้มประเสริฐ
21 พ.ย. 62	โครงการ "อุ่นกาย อุ่นใจ สายสัมพันธ์" ของชมรมสถานีวิทยุ 10 สถานี 12 ความถี่ จ.พิษณุโลก	ทพ.ธนัท สิทธิรัตน์ ทพ.ปรมันฐ เมฆสุธีพิทักษ์ นางจิตรานันท์ เชิงชัย นางสาวนฤมล สังข์ทอง นางสาวกรรณนิกา สวัสดิ์ นางสาวอริษา พุ่มอยู่ นายไชยวัฒน์ ทองจ้อย นายณฤพล ขอบละคร นายณัฐชัย คำจ้อย นายวิษณุ วัชรวัต นายวิวัฒน์ สุขขวัญ
22 พ.ย. 62	เข้าร่วมดำเนินการวิจัยเรื่อง "ประสิทธิภาพของยาอมสมุนไพรต่อการกำบังการอักเสบในช่องปากและการเลิกบุหรี่" ณ โรงพยาบาลวังทอง อ.วังทอง จ.พิษณุโลก	ผศ.ทพญ.ดร.สุภาพร แสงอ่วม
26 พ.ย. 62	โครงการให้บริการทันตกรรมจัดฟันนอกสถานที่ เพื่อให้อาจารย์ นิสิตและบุคลากรสาขาทันตกรรมจัดฟันไปให้การรักษาผู้ป่วยปากแหว่งเพดานโหว่ โรงพยาบาลสวรรค์ประชารักษ์ จ.นครสวรรค์	นายจิรายุทธ ภูมิยิ่ง นายธนศักดิ์ แก้วบังเกิด
27 พ.ย. 62	เข้าร่วมฟังความคิดเห็นจากภาคส่วนที่เกี่ยวข้องเพื่อปรับปรุงรายการในชุดสิทธิประโยชน์หลักและสิทธิประโยชน์เสริมด้านทันตกรรม ณ กระทรวงสาธารณสุข จ.นนทบุรี	ผศ.ทพญ.ดร.ธนิดา โพธิ์ดี
28 พ.ย. 62	เข้าร่วมดำเนินการพิจารณา acceptability index ข้อสอบภาควิทยาศาสตร์การแพทย์ และทันตแพทย์พื้นฐาน ครั้งที่ 3/2562 ณ คณะทันตแพทยศาสตร์ จุฬาลงกรณ์มหาวิทยาลัย กรุงเทพมหานคร	อ.ทพ.ดร.วราวุธ โชติประกายเกียรติ
29 พ.ย. 62	เข้าร่วมดำเนินการวิจัยเรื่อง "ประสิทธิภาพของยาอมสมุนไพรต่อการกำบังการอักเสบในช่องปากและการเลิกบุหรี่" ณ โรงพยาบาลวังทอง อ.วังทอง จ.พิษณุโลก	ผศ.ทพญ.ดร.สุภาพร แสงอ่วม
12 ธ.ค. 62	สำรวจแห่งฝึกปฏิบัติงาน และเตรียมความพร้อมในการฝึกปฏิบัติงานของนิสิตทันตแพทย์ ณ จ.เพชรบูรณ์	ผศ.ทพญ.ดร.สุภาพร แสงอ่วม ผศ.ทพ.ดร.ภัชรพล สำเนียง อ.ทพ.รณยุทธ ชาญสมาริ

วัน/เดือน/ปี	หัวข้อโครงการ/ประชุม	รายนาม
17 - 18 ธ.ค. 62	สำรวจแห่งฝึกปฏิบัติงาน และเตรียมความพร้อมในการฝึกปฏิบัติงานของนิสิตทันตแพทย์ ณ จ.ตาก	อ.ทพ.รณยุทธ ชาญสมาริ
18 - 19 ธ.ค. 62	นำนิสิตเข้าร่วมนำเสนอผลงานวิจัยโครงการ DAI Oral Science Research Award ครั้งที่ 2 ประจำปี 2562 ณ โรงแรมเซ็นทารา แกรนด์ แอท เซ็นทรัลเวิลด์ กรุงเทพมหานคร	ผศ.ทพญ.ดร.กรชนก วยัคฆานนท์ ผศ.ทพญ.ดร.สุวิมล เจตนาเชี่ยวชาญกิจ
19 ธ.ค. 62	สำรวจแห่งฝึกปฏิบัติงาน และเตรียมความพร้อมในการฝึกปฏิบัติงานของนิสิตทันตแพทย์ ณ จ.พิษณุโลก	ผศ.ทพ.ดร.ภัชรพล สำเนียง อ.ทพ.รณยุทธ ชาญสมาริ
20 ธ.ค. 62	สำรวจแห่งฝึกปฏิบัติงาน และเตรียมความพร้อมในการฝึกปฏิบัติงานของนิสิตทันตแพทย์ ณ จ.สุโขทัย	ผศ.ทพ.ดร.ภัชรพล สำเนียง อ.ทพ.รณยุทธ ชาญสมาริ
20 ธ.ค. 62	เข้าร่วมดำเนินการวิจัยเรื่อง "ประสิทธิภาพของยาอมสมุนไพรต่อการต้านการอักเสบในช่องปากและการเลิกบุหรี่" ณ โรงพยาบาลวังทอง อ.วังทอง จ.พิษณุโลก	ผศ.ทพญ.ดร.สุภาพร แสงอ่วม
24 ธ.ค. 62	ตรวจสุขภาพฟันเด็ก ณ ศูนย์พัฒนาเด็กปฐมวัย คณะพยาบาลศาสตร์ มหาวิทยาลัยนเรศวร	อ.ทพญ.ดร.ฤดี สกุศลรัชตะ ผศ.ทพญ.ดร.ศศิมา ภูวนันท์ อ.ทพญ.สุปัญญา นัยวิกุล นางกฤษณี ศิรินคร นางสาววิศรา หวังใจกลาง นางสาวไพลิน พิชา นางสาวรัตนภรณ์ คุตชนม์
27 ธ.ค. 62	เข้าร่วมดำเนินการวิจัยเรื่อง "ประสิทธิภาพของยาอมสมุนไพรต่อการต้านการอักเสบในช่องปากและการเลิกบุหรี่" ณ โรงพยาบาลวังทอง อ.วังทอง จ.พิษณุโลก	ผศ.ทพญ.ดร.สุภาพร แสงอ่วม



## กิจกรรมการพัฒนานิสิต

### แผนงานส่งเสริมและพัฒนางานกิจกรรมนิสิต

คณะทันตแพทยศาสตร์มีนโยบายด้านการดำเนินงานกิจกรรมนิสิต ดังนี้

1. พัฒนานิสิตให้เป็นบัณฑิตที่พึงประสงค์เป็นผู้มีความพร้อมทั้งด้านวิชาการ วิชาชีพ คุณธรรม จริยธรรม บุคลิกภาพ สุขภาพกายและสุขภาพจิต
2. ส่งเสริมกิจกรรมนิสิตที่เน้นการทำงานร่วมกับผู้อื่น และกิจกรรมที่สร้างสำนึกรับผิดชอบต่อตนเอง สังคม และประเทศชาติ เพื่ออยู่ในสังคมได้อย่างมีความสุข
3. เสริมสร้างศักยภาพระบบการให้คำปรึกษา งานแนะแนวอาชีพ และการศึกษาต่อ

กิจกรรมการพัฒนานิสิต คณะฯ จัดให้มีคณะกรรมการฝ่ายต่างๆ ด้านกิจกรรมนิสิต และเน้นระบบอาจารย์ที่ปรึกษา เพื่อเป็นที่ปรึกษาและรับผิดชอบต่อในการจัดสวัสดิการ งานทุนการศึกษา การแนะแนวอาชีพและการศึกษาต่อ ตลอดจนดูแลแก้ไขปัญหาต่างๆของนิสิต จัดกิจกรรมมุ่งเน้นในการส่งเสริมคุณธรรม จริยธรรมและบุคลิกภาพ ส่งเสริมศิลปวัฒนธรรม ส่งเสริมวิชาการ การบำเพ็ญประโยชน์และพัฒนาสังคม และด้านส่งเสริมสุขภาพ ทั้งนี้มีสโมสรนิสิตคณะทันตแพทยศาสตร์ เป็นผู้ดำเนินโครงการ/กิจกรรม

## งบประมาณโครงการ/กิจกรรมพัฒนานิสิต

โครงการ/กิจกรรม	รายได้คณะฯ	งบประมาณ	
		กองกิจการนิสิต	รวม
<b>ด้านส่งเสริมคุณธรรม จริยธรรมและบุคลิกภาพ</b>			
กิจกรรมนิสิตดีเด่น	-	-	-
กิจกรรมนิสิตคุณธรรม	3,000	-	3,000
กิจกรรมการจัดการความเครียดเพื่อเพิ่มประสิทธิภาพในการเรียน	32,310	-	32,310
กิจกรรมปฐมนิเทศนิสิตใหม่ ประจำปีการศึกษา 2562	2,000	-	2,000
กิจกรรมพัฒนาทักษะทางดนตรี	20,000	-	20,000
<b>ด้านทำนุ บำรุง ศิลปะและวัฒนธรรม ภายในคณะ</b>			
กิจกรรมการออกให้บริการชุมชนด้านทันตสุขศึกษาเนื่องในวันเด็กแห่งชาติ	6,850	-	6,850
กิจกรรมวันคล้ายวันสถาปนาครบรอบ 22 ปี คณะทันตแพทยศาสตร์	15,000	-	15,000
โครงการปันน้ำใจให้น้อง ครั้งที่ 12	-	-	-
กิจกรรมบวงสรวงสมเด็จพระนเรศวรมหาราช	10,000	-	10,000
กิจกรรมพิธีไหว้ครูและสายสัมพันธ์ทันตแพทย์	3,000	-	3,000
กิจกรรมรดน้ำขอพรเนื่องในวันสงกรานต์	20,000	-	20,000
กิจกรรมพัฒนาทักษะทางดนตรีไทย	-	10,000	10,000
พิธีวางพานพุ่มถวายสักการะ วันคล้ายวันพระราชสมภพสมเด็จพระศรีนครินทราบรมราชชนนี	-	-	-
<b>ด้านส่งเสริมศิลปวัฒนธรรมที่ทำร่วมกับมหาวิทยาลัย/คณะอื่นๆ</b>			
โครงการปฐมนิเทศนิสิตใหม่และปรับสภาพนิสิต	-	-	-
โครงการบายศรีสู่ขวัญนิสิตใหม่	-	-	-
วันไหว้ครูมหาวิทยาลัยนเรศวร	-	-	-
กิจกรรมทำบุญตักบาตรพระ 300 รูป ต้อนรับนิสิตใหม่ ม.นเรศวร	-	-	-
การประกวด "Triple I NU Ambassadors" และ "LGBTQ STAR" ในโครงการ Freshmen Night	-	-	-
<b>ด้านส่งเสริมวิชาการ</b>			
กิจกรรมเสริมสร้างศักยภาพนิสิตทันตแพทย์ก่อนการปฏิบัติงานวิชาชีพในคลินิก	10,000	-	10,000
กิจกรรมหมอพันวันเดียว	20,000	-	20,000
<b>ด้านบำเพ็ญประโยชน์</b>			
กิจกรรมทันตอาสาสานฝัน	-	40,324	40,324
<b>ด้านส่งเสริมสุขภาพ</b>			
กิจกรรม Dent League 9-10 กุมภาพันธ์ 2562	10,000	-	10,000
กิจกรรม Dent League 7-8 ธันวาคม 2562	10,000	-	10,000
กิจกรรมกีฬาสามสัมพันธ์วิทยาศาสตร์สุขภาพ	50,000	-	50,000
กิจกรรม ฟ.ฟันเกมส์ ครั้งที่ 16	13,000	-	13,000
<b>ด้านส่งเสริมและพัฒนางานสโมสรนิสิต</b>			
กิจกรรมเลือกตั้งคณะกรรมการสโมสรนิสิต	-	-	-
กิจกรรมสัมพันธ์สโมสรนิสิต	10,000	-	10,000
<b>ด้านส่งเสริมกิจกรรมนิสิต</b>			
กิจกรรมพัฒนานิสิตด้านความเป็นผู้นำ	8,000	-	8,000
กิจกรรมเปิดประตูสู่ทันต	40,000	50,000	90,000
กิจกรรมวันเปิดโลกกิจกรรม	2,275	-	2,275
<b>รวม</b>	<b>285,435</b>	<b>100,324</b>	<b>385,759</b>



➤ กิจกรรมด้านส่งเสริมคุณธรรม จริยธรรมและบุคลิกภาพ  
กิจกรรมปฐมนิเทศนิสิตใหม่ ประจำปีการศึกษา  
2562

คณะทันตแพทยศาสตร์ ได้จัดโครงการปฐมนิเทศนิสิตใหม่เพื่อเป็นการแนะนำการศึกษาให้นิสิตเพื่อให้เกิดการเรียนรู้และพัฒนาตนเอง สามารถใช้ชีวิตในมหาวิทยาลัยได้อย่างคุ้มค่าตามเป้าหมายที่ต้องการ และเพื่อให้นิสิตได้มีโอกาสรู้จักกับผู้บริหารและคณาจารย์ เพื่อเป็นการสร้างความสัมพันธ์ที่ดีต่อกัน เมื่อวันที่ 17 มิถุนายน 2562 ณ ห้อง DT 3227 ชั้น 2 โรงพยาบาลทันตกรรม คณะทันตแพทยศาสตร์ มหาวิทยาลัยนเรศวร



กิจกรรมการจัดการความเครียดเพื่อเพิ่ม  
ประสิทธิภาพในการเรียน

คณะทันตแพทยศาสตร์ ได้จัดกิจกรรมให้นิสิตได้เรียนรู้และเข้าใจการจัดการความเครียดเพื่อเพิ่มประสิทธิภาพในการเรียน เมื่อวันที่ 22 กันยายน 2562 ณ ห้อง 209 อาคารเอกาทศรถ มหาวิทยาลัยนเรศวร

กิจกรรมนิสิตคุณธรรม

คณะทันตแพทยศาสตร์ จัดกิจกรรมนิสิตคุณธรรม โดยคัดเลือกนิสิตทันตแพทย์ ชั้นปีที่ 6 และนิสิตระดับปริญญาโท ที่มีความประพฤติดี มีวินัย ดำรงตนอยู่ในศีลธรรม และเป็นผู้มีคุณธรรมในการดำเนินชีวิต เป็นแบบอย่างที่ดีแก่นิสิตรุ่นต่อไป ที่สมควรได้รับรางวัลนิสิตคุณธรรม เมื่อเดือนพฤษภาคม - กรกฎาคม 2562 ณ คณะทันตแพทยศาสตร์ มหาวิทยาลัยนเรศวร

กิจกรรมนิสิตดีเด่น

คณะทันตแพทยศาสตร์ จัดกิจกรรมนิสิตดีเด่น เพื่อส่งเสริมให้นิสิตตระหนักถึงคุณค่าของคุณธรรม จริยธรรม และจรรยาบรรณในการประกอบอาชีพ ตลอดจนเห็นความสำคัญของการประกอบคุณงามความดี โดยคัดเลือกนิสิตดีเด่น ทั้งด้านความประพฤติที่ดี ด้านกิจกรรมวิชาการ เมื่อเดือนพฤษภาคม - กรกฎาคม 2562 ณ คณะทันตแพทยศาสตร์ มหาวิทยาลัยนเรศวร

กิจกรรมพัฒนาทักษะทางดนตรี

คณะทันตแพทยศาสตร์ ได้จัดกิจกรรมพัฒนาทักษะทางดนตรี ให้นิสิต คณาจารย์ และบุคลากร เพื่อส่งเสริมการมีสุขภาพที่ดีทั้งกายและใจ ซึ่งดนตรีเป็นการสร้างพื้นฐานการมีสุขภาพจิตที่ดี ทั้งยังเป็นการผ่อนคลายความเครียดจากการเรียนและการทำงาน เมื่อวันที่ 25 ธันวาคม 2562 ณ ลานกิจกรรม มหาวิทยาลัยนเรศวร



➤ **ด้านส่งเสริมวิชาการ**

**กิจกรรมเสริมสร้างศักยภาพนิสิตทันตแพทย์ก่อนการปฏิบัติงานวิชาชีพในคลินิก**

คณะทันตแพทยศาสตร์ได้จัดกิจกรรมเสริมสร้างศักยภาพนิสิตทันตแพทย์ก่อนปฏิบัติงานวิชาชีพในคลินิก โดยมีนิสิตชั้นปีที่ 4 อาจารย์ และผู้ปกครองเข้าร่วมกิจกรรมจัดกิจกรรมเพื่อให้ นิสิตทันตแพทย์เกิดความเข้าใจในบทบาทหน้าที่ และแนวทางการปรับตัวในการทำงานในคลินิก ได้รับการปลูกฝังจริยธรรมและจรรยาบรรณ ทำให้เกิดความภาคภูมิใจในเกียรติแห่งวิชาชีพ เมื่อวันที่ 9 ตุลาคม 2562 ณ ห้อง DT 3227 ชั้น 2 โรงพยาบาลทันตกรรม คณะทันตแพทยศาสตร์ มหาวิทยาลัยนเรศวร



**กิจกรรมหมอฟันวันเดย์**

คณะทันตแพทยศาสตร์ ได้จัดกิจกรรมหมอฟันวันเดย์ เพื่อให้ นิสิตทันตแพทย์ได้ถ่ายทอดความรู้และประสบการณ์ และเพื่อให้ นักเรียนระดับมัธยมศึกษาตอนปลายได้มีโอกาสเข้ามาสัมผัสกระบวนการเรียนและการปฏิบัติงานในสาขาวิชาชีพทันตแพทย์ เพื่อเป็นข้อมูลและแนวทางสำหรับตัดสินใจเพื่อการศึกษาต่อ เมื่อวันที่ 2 พฤศจิกายน 2562 ณ คณะทันตแพทยศาสตร์ มหาวิทยาลัยนเรศวร



➤ **ด้านบำเพ็ญประโยชน์**

**กิจกรรมทันตอาสาสานฝัน**

คณะทันตแพทยศาสตร์ ได้จัดกิจกรรมทันตอาสาสานฝัน โดยมีนิสิต อาจารย์ และบุคลากรร่วมกันทำกิจกรรมและบริจาคสิ่งของ เมื่อวันที่ 31 สิงหาคม 2562 ณ สถานคุ้มครองคนไร้ที่พึ่งวังทอง อำเภอวังทอง จังหวัดพิษณุโลก

➤ **ด้านส่งเสริมสุขภาพ**

**กิจกรรม Dent League**

คณะทันตแพทยศาสตร์ ได้จัดกิจกรรมการแข่งขันกีฬาระหว่างนิสิตแต่ละชั้นปี อาจารย์ และบุคลากร เพื่อส่งเสริมให้นิสิต อาจารย์และบุคลากรได้ออกกำลังกายและช่วยเสริมสร้างความสัมพันธ์อันดีความสามัคคีในหมู่คณะ เมื่อวันที่ 9-10 กุมภาพันธ์ 2562 และเมื่อ 7-8 ธันวาคม 2562 ณ สนามกีฬา มหาวิทยาลัยนเรศวร



**กิจกรรมกีฬาสานสัมพันธ์วิทยาศาสตร์สุขภาพ**

กิจกรรมกีฬาสานสัมพันธ์วิทยาศาสตร์สุขภาพ เป็นการจัดการแข่งขันกีฬาเพื่อให้นิสิตคณะวิชาทางด้านวิทยาศาสตร์สุขภาพได้แสดงความสามารถและพัฒนาศักยภาพทางด้านกีฬา และได้มีโอกาสเชื่อมความสัมพันธ์อันดีต่อกัน เมื่อวันที่ 13 - 17 มีนาคม 2562 ณ สนามกีฬามหาวิทยาลัยนเรศวร

**กิจกรรม ฟ.ฟันเกมส์ ครั้งที่ 16**

คณะทันตแพทยศาสตร์ ได้จัดการแข่งขันกีฬาภายในคณะฯ เพื่อให้อาจารย์ บุคลากรและนิสิตออกกำลังกายร่วมกัน เสริมสร้างความสัมพันธ์อันดีภายในคณะ และอนุรักษ์วัฒนธรรมไทยและประเพณีไทยด้วยการแข่งขันกีฬาพื้นบ้านของไทย เมื่อวันที่ 25 ธันวาคม 2562 ณ สนามกีฬามหาวิทยาลัยนเรศวร



➤ **ด้านส่งเสริมและพัฒนางานสโมสรนิสิต**

**กิจกรรมเลือกตั้งคณะกรรมการสโมสรนิสิต**

กิจกรรมเพื่อปลูกฝังความเป็นประชาธิปไตย โดยให้นิสิตคณะทันตแพทยศาสตร์ลงคะแนนเสียงเลือกตั้งผู้นำนิสิตในระบบเลือกตั้งออนไลน์มหาวิทยาลัยนเรศวร เมื่อวันที่ 14 - 15 มกราคม 2562

**กิจกรรมสัมมนาสโมสรนิสิต**

นิสิต อาจารย์ และบุคลากรร่วมกันจัดกิจกรรมสัมมนาเพื่อแลกเปลี่ยนประสบการณ์การทำงานสโมสรนิสิตเพื่อร่วมกันสรุปผลการดำเนินงานในปีการศึกษาที่ผ่านมาพิจารณาแนวทางแก้ปัญหาและวางแผนงานในปีการศึกษาต่อไป เมื่อวันที่ 28 เมษายน 2562 ณ ห้อง DT 2310 ชั้น 3 อาคารปฏิบัติการพื้นฐาน คณะทันตแพทยศาสตร์ มหาวิทยาลัยนเรศวร

➤ **ด้านส่งเสริมกิจกรรมนิสิต**

**กิจกรรมพัฒนานิสิตด้านความเป็นผู้นำ**

คณะทันตแพทยศาสตร์ ได้จัดกิจกรรมเพื่อให้ผู้นำกิจกรรมเข้ารับฟังแนวทางการดำเนินกิจกรรม เพื่อให้เกิดความเข้าใจในบทบาทหน้าที่ และดำเนินกิจกรรมไปในทิศทางเดียวกัน เมื่อวันที่ 14 มิถุนายน 2562 ณ อาคารปราบไตรจักร มหาวิทยาลัยนเรศวร

**กิจกรรมวันเปิดโลกกิจกรรม**

คณะทันตแพทยศาสตร์ จัดกิจกรรมให้นิสิตทันตแพทย์ และบุคลากรออกไปบริการตรวจสุขภาพช่องปาก ให้ความรู้ทางด้านทันตสุขศึกษา และให้คำปรึกษาแก่นิสิตชั้นปีที่ 1 มหาวิทยาลัยนเรศวร เมื่อวันที่ 21 กรกฎาคม 2562 ณ อาคารสนามกีฬาในร่ม มหาวิทยาลัยนเรศวร



**กิจกรรมเปิดประตูสู่ทันตะ**

คณะทันตแพทยศาสตร์ ได้จัดกิจกรรมเปิดประตูสู่ทันตะ โดยจัดกิจกรรมทั้งด้านวิชาการ และกิจกรรมด้านบำเพ็ญประโยชน์และจิตอาสา เพื่อให้นิสิตได้เรียนรู้การทำงานร่วมกับผู้อื่น แนะนำแนวทางการปรับตัวในการเรียนการใช้ชีวิตในมหาวิทยาลัย และการสร้างทัศนคติดี เมื่อวันที่ 16-18, 20 และ 22 มิถุนายน 2562 ณ มหาวิทยาลัยนเรศวร





## การทำนุบำรุงศิลปวัฒนธรรม

### ระบบและกลไกสนับสนุนการทำนุบำรุงศิลปวัฒนธรรม

คณะทันตแพทยศาสตร์ส่งเสริมและสนับสนุนการอนุรักษ์และการทำนุบำรุงศิลปวัฒนธรรมไทย โดยมีแผนงานและการบริหารจัดการงานทำนุบำรุงศิลปะและวัฒนธรรม รวมทั้งจัดสรรงบประมาณเพื่อให้สามารถดำเนินการได้ตามแผนและประเมินความสำเร็จของการจัดกิจกรรมแล้วนำผลประเมินไปปรับปรุงกิจกรรมฯ ในอนาคต ทั้งนี้ คณะฯ มุ่งเน้นให้บุคลากรและนิสิตมีจิตสำนึกในความเป็นผู้มีคุณธรรมและจริยธรรม มีความซาบซึ้งในศิลปวัฒนธรรมไทย ตลอดจนเสริมสร้างวัฒนธรรมและค่านิยมที่พึงประสงค์ให้เกิดขึ้นกับบุคลากร องค์กร และสังคม ซึ่งนโยบายสนับสนุนการทำนุบำรุงศิลปวัฒนธรรมมีดังนี้

- 1) สนับสนุนบุคลากรทุกระดับให้มีส่วนร่วมในกิจกรรมที่มุ่งให้เกิดวัฒนธรรมที่ดีขึ้นในองค์กร
- 2) สนับสนุนกิจกรรมที่มุ่งทำให้เกิดวัฒนธรรมที่ดีขึ้นในองค์กร

## งบประมาณสนับสนุนการทำนุบำรุงศิลปวัฒนธรรม

ชื่อโครงการ/กิจกรรม	งบประมาณ
กิจกรรมทำบุญตักบาตรเนื่องในวันขึ้นปีใหม่ ประจำปี 2562	15,000
กิจกรรมนิสิตดีเด่น	-
กิจกรรมนิสิตคุณธรรม	3,000
กิจกรรมปฐมนิเทศนิสิตใหม่ ประจำปีการศึกษา 2562	2,000
กิจกรรมพัฒนาทักษะทางดนตรี	20,000
กิจกรรมการออกให้บริการชุมชนด้านทันตสุขภาพ เนื่องในวันเด็กแห่งชาติ	6,850
กิจกรรมวันคล้ายวันสถาปนาครบรอบ 22 ปี คณะทันตแพทยศาสตร์	15,000
กิจกรรมบวงสรวงสมเด็จพระนเรศวรมหาราช	10,000
กิจกรรมวันไหว้ครูและสายสัมพันธ์ทันตแพทย์	3,000
กิจกรรมรดน้ำขอพรเนื่องในวันสงกรานต์	20,000
กิจกรรมพัฒนาทักษะทางดนตรีไทย	10,000
พิธีวางพานพุ่มถวายสักการะ วันคล้ายวันพระราชสมภพสมเด็จพระศรีนครินทราบรมราชชนนี	-
โครงการปฐมนิเทศนิสิตใหม่และปรับสภาพนิสิต	-
โครงการบายศรีสู่ขวัญนิสิตใหม่	-
วันไหว้ครูมหาวิทยาลัยนเรศวร	-
กิจกรรมทำบุญตักบาตรพระ 300 รูป ต้อนรับนิสิตใหม่ ม.นเรศวร	-
พิธีวันสถาปนามหาวิทยาลัยนเรศวร ครบรอบ 29 ปี	-
การประกวด "Triple I NU Ambassadors" และ "LGBTQ STAR" ในโครงการ Freshmen Night	-
กิจกรรมเสริมสร้างศักยภาพนิสิตทันตแพทย์ก่อนการปฏิบัติงานวิชาชีพในคลินิก	10,000
กิจกรรมกีฬาสามสัมพันธ์วิทยาศาสตร์สุขภาพ	50,000
กิจกรรม ฟ.ฟันเกมส์ ครั้งที่ 16	13,000
โครงการปันน้ำใจให้น้อง ครั้งที่ 12	-
<b>รวม</b>	<b>177,850</b>

## สรุปกิจกรรมด้านการทำนุบำรุงศิลปวัฒนธรรม

กิจกรรมด้านการทำนุบำรุงศิลปวัฒนธรรม	จำนวนกิจกรรม
กิจกรรมที่มีการพัฒนาและสร้างมาตรฐานศิลปวัฒนธรรม	16
กิจกรรมที่ทำร่วมกับมหาวิทยาลัย/คณะอื่นๆ	6
<b>รวม</b>	<b>22</b>

### กิจกรรมทำบุญตักบาตรเนื่องในวันขึ้นปีใหม่ ประจำปี 2562

คณะทันตแพทยศาสตร์ จัดกิจกรรมให้นิสิต และบุคลากร ร่วมกันทำบุญตักบาตรข้าวสารอาหารแห้ง เนื่องในวันขึ้นปีใหม่ ประจำปี 2562 เมื่อวันที่ 3 มกราคม 2562 ณ คณะทันตแพทยศาสตร์ มหาวิทยาลัยนเรศวร



### กิจกรรมบวงสรวงสมเด็จพระนเรศวรมหาราช

คณะทันตแพทยศาสตร์ ได้จัดกิจกรรมบวงสรวงสมเด็จพระนเรศวรมหาราช เพื่อเป็นการแสดงความเคารพสักการะบูชาสมเด็จพระนเรศวรมหาราช และกิจกรรมผูกเนคไท ดิตตราสัญลักษณ์ประจำมหาวิทยาลัยนเรศวร แก่นิสิตใหม่ เพื่อความเป็นสิริมงคล และความภาคภูมิใจแก่นิสิตใหม่ เมื่อวันที่ 20 มิถุนายน 2562 ณ ลานพระบรมราชานุสาวรีย์สมเด็จพระนเรศวรมหาราช มหาวิทยาลัยนเรศวร



### กิจกรรมการออกให้บริการชุมชนด้านทันตสุขศึกษา เนื่องในวันเด็กแห่งชาติ

คณะทันตแพทยศาสตร์ จัดกิจกรรมให้นิสิต และบุคลากร ออกให้บริการตรวจสุขภาพช่องปาก ให้ความรู้ทางด้านทันตสุขศึกษา และให้คำปรึกษาแก่ประชาชนทั่วไป เนื่องในวันเด็กแห่งชาติ เมื่อวันที่ 12 มกราคม 2562 ณ กองบิน 46 จังหวัดพิษณุโลก

### กิจกรรมพัฒนาทักษะทางดนตรีไทย

คณะทันตแพทยศาสตร์ ได้จัดกิจกรรมพัฒนาทักษะทางดนตรีไทย เพื่อให้นิสิตและบุคลากรที่สนใจได้ใช้เวลาว่างให้เกิดประโยชน์ และเพื่อเป็นการอนุรักษ์ศิลปวัฒนธรรมไทย เมื่อวันที่ 12 - 19 มิถุนายน 2562 ณ ห้องดนตรีไทย คณะทันตแพทยศาสตร์ มหาวิทยาลัยนเรศวร

### กิจกรรมวันคล้ายวันสถาปนาครบรอบ 22 ปี คณะทันตแพทยศาสตร์

คณะทันตแพทยศาสตร์ ร่วมด้วยอาจารย์ บุคลากร และนิสิต ได้จัดกิจกรรมทำบุญตักบาตรเนื่องด้วยวันคล้ายวันสถาปนาคณะทันตแพทยศาสตร์ ครบรอบ 22 ปี และเพื่อเป็นการสืบทอดวัฒนธรรมที่ดีงาม เมื่อวันที่ 22 กุมภาพันธ์ 2562 ณ คณะทันตแพทยศาสตร์ มหาวิทยาลัยนเรศวร



### กิจกรรมพิธีไหว้ครูและสายสัมพันธ์ทันตแพทย์

คณะทันตแพทยศาสตร์ ได้จัดกิจกรรมวันไหว้ครู และสายสัมพันธ์ทันตแพทย์ เพื่อสืบทอดขนบธรรมเนียมประเพณีอันดีงาม และเป็นการแสดงออกถึงความเคารพในพระคุณของครูและอาจารย์ ทั้งยังสร้างความสัมพันธ์อันดีระหว่างนิสิตและอาจารย์ เมื่อวันที่ 20 มิถุนายน 2562 ณ อาคารขวัญเมือง มหาวิทยาลัยนเรศวร



### กิจกรรมรดน้ำขอพรเนื่องในวันสงกรานต์

คณะทันตแพทยศาสตร์ ได้จัดกิจกรรมรดน้ำขอพรเนื่องในวันสงกรานต์ ให้นิสิต อาจารย์ และบุคลากรได้เข้าร่วม เพื่อเป็นการส่งเสริมศิลปวัฒนธรรมไทยในด้านการแต่งกายด้วยผ้าไทย และยังเป็นการสืบทอดประเพณีที่ดีงามของไทย เมื่อวันที่ 10 เมษายน 2562 ณ คณะทันตแพทยศาสตร์ มหาวิทยาลัยนเรศวร



### พิธีวางพานพุ่มถวายสักการะ วันคล้ายวันพระราชสมภพสมเด็จพระศรีนครินทราบรมราชชนนี

เนื่องด้วยวันที่ 21 ตุลาคม เป็นวันคล้ายวันพระราชสมภพสมเด็จพระศรีนครินทราบรมราชชนนี พระมารดาแห่งการทันตแพทย์ไทย และวันทันตสาธารณสุขแห่งชาติ คณะทันตแพทยศาสตร์ มหาวิทยาลัยนเรศวร จึงได้จัดพิธีวางพานพุ่มถวายสักการะ เพื่อเป็นการแสดงความจงรักภักดีและสำนึกในพระมหากรุณาธิคุณ เมื่อวันที่ 21 ตุลาคม 2562 ณ ลานสวนสุขภาพ โรงพยาบาลทันตกรรม คณะทันตแพทยศาสตร์ มหาวิทยาลัยนเรศวร



### โครงการปันน้ำใจให้น้อง ครั้งที่ 12

อาจารย์ บุคลากร และนิสิต ร่วมกันจัดโครงการปันน้ำใจให้น้อง ครั้งที่ 12 บริจาคสิ่งของ อุปกรณ์การเรียน เมื่อวันที่ 19 มกราคม 2562 ณ โรงเรียนบ้านห้วยหยวก ตำบลบ้านแก่ง อำเภอศรีสัชนาลัย จังหวัดสุโขทัย





## ผลงานโดดเด่นเกี่ยวกับการทำนุบำรุงศิลปวัฒนธรรมของอาจารย์/นิสิต

อาจารย์ และนิสิตคณะทันตแพทยศาสตร์ มหาวิทยาลัยนเรศวร ได้รับรางวัลใบประกาศเกียรติคุณจากมูลนิธิสมเด็จพระมหิตลาธิเบศร อดุลยเดชวิกรม พระบรมราชชนก โดยเมื่อวันอังคารที่ 10 กันยายน 2562 สมเด็จพระกนิษฐาธิราชเจ้ากรมสมเด็จพระเทพรัตนราชสุดาฯ สยามบรมราชกุมารี เสด็จพระราชดำเนินเป็นองค์ประธานในพิธีพระราชทานรางวัลใบประกาศเกียรติคุณ และรางวัลทุนการศึกษา ณ โลฟส์สไตล์ โฮเทล สยามพารากอน กรุงเทพมหานคร โดย ทันตแพทย์อรรถพงษ์ ดิศักดิ์ (ศิษย์เก่า และปัจจุบันเป็นอาจารย์ประจำคณะทันตแพทยศาสตร์ มหาวิทยาลัยนเรศวร) ได้รับใบประกาศเกียรติคุณบัณฑิตทันตแพทย์ดีเยี่ยม และนางสาวธัญญลักษณ์ ไชยสิทธิ์ (นิสิตคณะทันตแพทยศาสตร์ มหาวิทยาลัยนเรศวร) ได้รับรางวัลทุนการศึกษา





## การบริหารจัดการ

คณะทันตแพทยศาสตร์มุ่งเน้นการพัฒนา และบริหารจัดการให้สอดคล้องตามพันธกิจทั้ง 4 ด้าน โดยมีนโยบายการบริหาร ดังนี้

1. ธรรมาภิบาล และการบริหารที่ดี เน้นการมีส่วนร่วมในการทำงานทุกระดับ การทำงานเป็นทีม มีความเสมอภาค มีความเป็นมิตร มีจิตบริการ เคารพสิทธิ ความคิดเห็น และความเชื่อของกันและกัน รวมถึงร่วมกันสร้างวัฒนธรรมแห่งการช่วยเหลือเกื้อกูลภายในองค์กร/มีการบริหารจัดการการเงินและงบประมาณที่โปร่งใส ตรวจสอบได้/ปลูกฝังจรรยาบรรณวิชาชีพ
2. สร้างครอบครัวคุณภาพ และมีความสุข เสริมสร้างศักยภาพ ความรัก ความเข้มแข็ง ขวัญและกำลังใจให้กับบุคลากรทุกระดับ/ ให้บุคลากรทุกระดับรู้สึกว่าเป็นสถานที่ทำงานคือ “บ้าน” ที่ทุกคนต้องช่วยกันดูแลใส่ใจ/ ส่งเสริมให้นิสิต บุคลากร และศิษย์เก่ามีการสืบสานวัฒนธรรมที่ดีงาม
3. สร้างความเข้มแข็งทางวิชาการ วิจัย และบริการเทียบเท่าระดับสากล
4. พัฒนาการเรียนการสอน งานวิจัย และนวัตกรรมแบบสหวิทยาการ
5. สร้างสิ่งแวดล้อมที่เอื้ออำนวยต่อการทำงาน และการบริการให้ยั่งยืน

## คณะกรรมการประจำคณะทันตแพทยศาสตร์ ในปีพุทธศักราช 2562

คณะกรรมการประจำคณะทันตแพทยศาสตร์ มหาวิทยาลัยนเรศวร ตามพระราชบัญญัติมหาวิทยาลัยนเรศวร พุทธศักราช 2563 กำหนดให้กรรมการคณะฯ มีอำนาจและหน้าที่ควบคุมดูแลกิจการทั่วไปของคณะฯ ในด้านการวางนโยบายของคณะฯ ที่เกี่ยวข้องกับการศึกษา การวิจัย การให้บริการทางวิชาการแก่สังคม และการทำนุบำรุงศิลปวัฒนธรรม วางระเบียบและออกข้อบังคับของคณะฯ ตลอดจนพิจารณาให้ความเห็นชอบและอนุมัติในเรื่องต่าง ๆ เกี่ยวกับกิจการของคณะฯ

### คณะกรรมการประจำคณะทันตแพทยศาสตร์ ในปีพุทธศักราช 2562 ประกอบด้วย

(ข้อมูล ณ วันที่ 31 ธันวาคม 2562)

1. คณบดีคณะทันตแพทยศาสตร์ (ผู้ช่วยศาสตราจารย์ ทันตแพทย์ ดร.อนุพันธ์ สิทธิโชคชัยวุฒิ)	ประธานกรรมการ
2. รองคณบดีฝ่ายฝ่ายการศึกษา (ผู้ช่วยศาสตราจารย์ ทันตแพทย์ ดร.ชายแดน อินตะปา)	กรรมการ
3. รองคณบดีฝ่ายคลินิก (อาจารย์ ทันตแพทย์หญิง พรสุดา หน่อไชย)	กรรมการ
4. รองคณบดีฝ่ายแผนงานและพัฒนาศึกษา (อาจารย์ ทันตแพทย์ พิชิต งามวรรณกุล)	กรรมการ
5. รองคณบดีฝ่ายพัฒนานิสิตและศิษย์เก่าสัมพันธ์ (อาจารย์ ทันตแพทย์ ดร.วรายุทธ โชติประกายเกียรติ)	กรรมการ
6. รองคณบดีฝ่ายวิจัยและวิเทศสัมพันธ์ (ผู้ช่วยศาสตราจารย์ ทันตแพทย์หญิง ดร.มยุรชฎี พิพัฒภัสกร)	กรรมการ
7. หัวหน้าภาควิชาชีววิทยาช่องปาก (อาจารย์ ทันตแพทย์หญิง ดร.ฐานิต ประสิทธิ์ศักดิ์)	กรรมการ
8. หัวหน้าภาควิชาทันตกรรมบูรณะ (รองศาสตราจารย์ ทันตแพทย์หญิง ดร.พีรยา ภูอภิชาติดำรง)	กรรมการ
9. หัวหน้าภาควิชาทันตกรรมป้องกัน (รองศาสตราจารย์ ทันตแพทย์หญิง ดร.อิชยา เข้มวัฒนา)	กรรมการ
10. รักษาการหัวหน้าภาควิชาศัลยศาสตร์ช่องปาก (อาจารย์ ทันตแพทย์ พิชิต งามวรรณกุล)	กรรมการ
11. หัวหน้าภาควิชาทันตกรรมวินิจฉัย (รองศาสตราจารย์ ทันตแพทย์หญิง ดร.วีรญา ตันทนากรณ์กุล)	กรรมการ
12. ผู้แทนอาจารย์ (ผู้ช่วยศาสตราจารย์ ทันตแพทย์หญิง ดร.ธนิดา โพธิ์ดี)	กรรมการ
13. ผู้แทนอาจารย์ (ผู้ช่วยศาสตราจารย์ ทันตแพทย์หญิง ดร.กรชนก วยัคนานนท์)	กรรมการ
14. ผู้ช่วยคณบดีฝ่ายบริหาร (อาจารย์ ทันตแพทย์หญิง ดร.วัลดา สว่างอรุณ)	กรรมการ
15. รักษาการหัวหน้าสำนักงานเลขานุการคณะฯ (นางวิรงรอง สุขสินธรานนท์)	กรรมการและเลขานุการ

## จำนวนบุคลากรของคณะทันตแพทยศาสตร์ มหาวิทยาลัยนเรศวร

หน่วยงาน	ผู้มีความรู้ และผู้เชี่ยวชาญ	ข้าราชการ			พนักงานมหาวิทยาลัย				พนักงาน ราชการ	พนักงาน ราชการ เงิน รายได้	ลูกจ้าง ชั่วคราว	รวม
		สาย ก.	สาย ข.	สาย ค.	ประเภท ผู้บริหาร ที่มีวาระ	ประเภท วิชาการ	ประเภท ผู้บริหาร ที่มี ตำแหน่ง ติดตัว	ประเภท วิชาชีพเฉพาะ หรือ เชี่ยวชาญ เฉพาะ และ ทั่วไป				
ภาควิชาชีววิทยาช่องปาก	-	1	-	-	2	3	-	1	-	-	-	7
ภาควิชาทันตกรรมบูรณะ	1	4	-	-	1	10	-	21	-	-	-	37
ภาควิชาทันตกรรมป้องกัน	1	4	-	-	2	15	-	7	-	-	-	29
ภาควิชาศัลยศาสตร์ช่องปาก	-	2	-	-	-	2	-	4	-	-	-	8
ภาควิชาทันตกรรมวินิจฉัย	1	1	-	-	3	5	-	6	-	-	-	16
สำนักงานเลขานุการคณะฯ	-	-	-	2	-	-	2	38	1	6	2	51
โรงพยาบาลทันตกรรม	-	-	-	-	-	-	1	52	-	15	11	79
<b>รวมทั้งสิ้น</b>	<b>3</b>	<b>12</b>	<b>-</b>	<b>2</b>	<b>8</b>	<b>35</b>	<b>3</b>	<b>129</b>	<b>1</b>	<b>21</b>	<b>13</b>	<b>227</b>

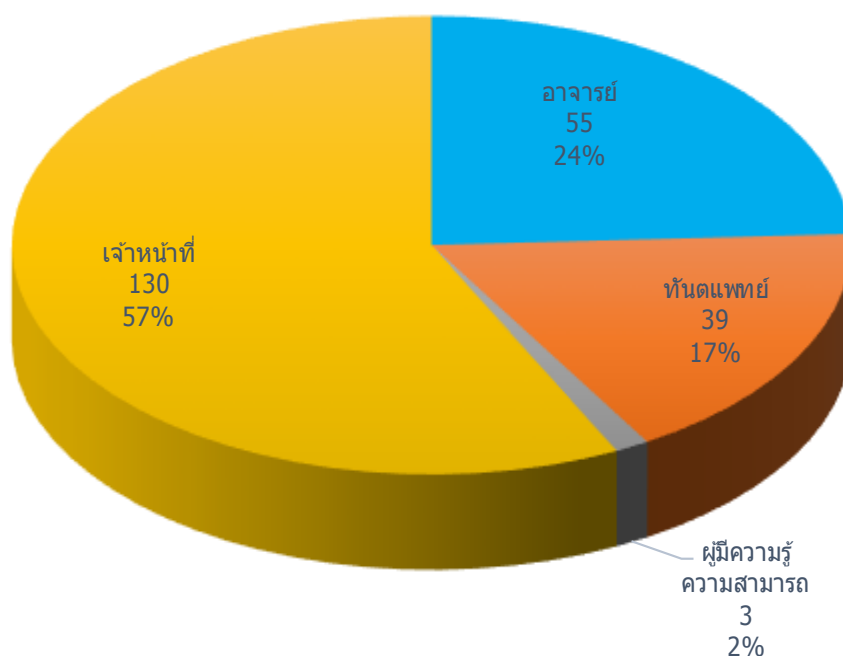

## การจัดทำบันทึกข้อตกลงความร่วมมือกับสถาบันอุดมศึกษา/หน่วยงานอื่น

คณะทันตแพทยศาสตร์ มหาวิทยาลัยนเรศวร ร่วมลงนามในบันทึกข้อตกลงความร่วมมือ Memorandum of Understanding (MOU) กับ Faculty of Dentistry, Niigata University ประเทศญี่ปุ่น เพื่อร่วมมือทางวิชาการ ทั้งในด้านงานวิจัยและการแลกเปลี่ยนบุคลากร และนิสิตเพื่อศึกษาระหว่างสองสถาบัน เมื่อวันที่ 19 พฤศจิกายน 2562 ณ อาคารบริหาร คณะทันตแพทยศาสตร์ มหาวิทยาลัยนเรศวร



## การจัดการสภาพแวดล้อมภายในและภูมิทัศน์บริเวณรอบของคณะ

คณะทันตแพทยศาสตร์มีอาคารจำนวน 4 หลัง ดังนี้

1. อาคารบริหารคณะทันตแพทยศาสตร์ (NSU 01) เป็นอาคาร 4 ชั้น และมีรายละเอียดดังนี้

ชั้นที่ 1 ประกอบด้วย ห้องหน่วยทันตกรรมพระราชทานฯ ห้องอ่านหนังสือ ห้องผลิตเอกสาร ห้องงานกิจการนิสิตและศิษย์เก่าสัมพันธ์ ห้องเรียน ห้องโสตทัศนูปกรณ์ ห้องสโมสรมินิสิต และห้องสุชา

ชั้นที่ 2 ประกอบด้วย สำนักงานเลขานุการคณะ ห้องพักผู้บริหาร ห้องเรียน ห้องแนะแนวและให้คำปรึกษา ห้องดนตรีไทย ห้องพัฒนาหลักสูตร ห้องรับประทานอาหาร และห้องสุชา

ชั้นที่ 3 ประกอบด้วย สำนักงานห้องปฏิบัติการวิจัย ห้องปฏิบัติการเพาะเลี้ยงเซลล์และเนื้อเยื่อ ห้องปฏิบัติการจุลชีววิทยา ห้องปฏิบัติการเตรียมตัวอย่างสำหรับกล้องจุลทรรศน์อิเล็กตรอน ห้องปฏิบัติการจุลกายวิภาคศาสตร์ ห้องปฏิบัติการเพาะเลี้ยงตัวอ่อน ห้องปฏิบัติการกล้องจุลทรรศน์ ห้องปฏิบัติการอนุพันธุศาสตร์และชีวโมเลกุล ห้องปฏิบัติการล้างเครื่องมือ ห้องปฏิบัติการ ห้องผลิตน้ำบริสุทธิ์ ห้องพักอาจารย์ ห้องพักนิสิตระดับบัณฑิตศึกษา และห้องสุชา

ชั้นที่ 4 ประกอบด้วย ห้องปฏิบัติการกล้องจุลทรรศน์ ห้องปฏิบัติการทดสอบชีววัสดุ ห้องปฏิบัติการเตรียมตัวอย่างเนื้อเยื่อแข็ง ห้องปฏิบัติการชีววัสดุและนาโนเทคโนโลยี ห้องปฏิบัติการเตรียมตัวอย่างชิ้นงานชีววัสดุ ห้องปฏิบัติการเตรียมสารสำหรับโรงพยาบาลทันตกรรม ห้องเก็บวัสดุวิทยาศาสตร์ ห้องผลิตน้ำบริสุทธิ์ ห้องประชุม ห้องพักอาจารย์ และห้องสุชา



อาคารบริหารคณะทันตแพทยศาสตร์ (NSU 01)



อาคารปฏิบัติการพื้นฐานทางทันตกรรม (NSU 02)

2. อาคารปฏิบัติการพื้นฐานทางทันตกรรม (NSU 02) เป็นอาคาร 3 ชั้น และมีรายละเอียดดังนี้

ชั้นที่ 1 และ 2 ประกอบด้วย ห้องปฏิบัติการพื้นฐานทางทันตกรรมและห้องสุชา

ชั้นที่ 3 ประกอบด้วย ห้องบรรยาย ห้องการเรียนรู้-การสอนทางไกล (Distance-learning room) และห้องสุชา

3. อาคารโรงพยาบาลทันตกรรม 1 เป็นอาคาร 3 ชั้น และมีรายละเอียดดังนี้

ชั้นที่ 1 ประกอบด้วย คลินิกทันตกรรมสำหรับเด็ก คลินิกศัลยศาสตร์ช่องปาก คลินิกปริทันตวิทยา คลินิกทันตกรรมชุมชน หน่วยควบคุมและป้องกันการติดเชื้อ ห้องการเงิน ห้องหน่วยอาคารสถานที่และซ่อมบำรุง ห้องสาธิตทางทันตกรรม ห้องหน่วยทันตกรรมพระราชทาน ห้องประชุม ห้องพักผู้อำนวยการโรงพยาบาล ห้องนักวิชาการคอมพิวเตอร์ ห้องวาง Server ห้องพักเจ้าหน้าที่ ห้องหน่วยพัสดุ ห้องธุรการ และห้องสุชา

ชั้นที่ 2 ประกอบด้วย คลินิกวิทยาเอนโดดอนต์ คลินิกหัตถการ ห้องปฏิบัติการจุลกายวิภาคศาสตร์ ห้องบรรยาย และห้องสุชา

ชั้นที่ 3 ประกอบด้วย คลินิกทันตกรรมจัดฟัน คลินิกทันตกรรมบดเคี้ยว คลินิกทันตกรรมประดิษฐ์ ห้องพักนิสิต

ชั้นที่ 4-6 ห้องประชุม และห้องสุชา

4. อาคารโรงพยาบาลทันตกรรม 2 เป็นอาคาร 3 ชั้น และมีรายละเอียดดังนี้

ชั้นที่ 1 ประกอบด้วย คลินิกวินิจฉัยโรคและเวชศาสตร์ช่องปาก คลินิกรังสีวิทยาช่องปาก คลินิกทันตกรรมบริการ (ในเวลาราชการ) คลินิกทันตกรรมบริการ (นอกเวลาราชการ) ห้องจ่ายยา ห้องการเงิน และห้องสุขา

ชั้นที่ 2 (ยังไม่เปิดใช้งาน) ประกอบด้วย คลินิกทันตกรรม (สำหรับนิสิตระดับบัณฑิตศึกษา) และห้องสุขา

ชั้นที่ 3 (ยังไม่เปิดใช้งาน) ประกอบด้วย ห้องผ่าตัด ห้องพักผู้ป่วย และห้องสุขา



อาคารโรงพยาบาลทันตกรรม 1



อาคารโรงพยาบาลทันตกรรม 2



สวนวิสาขะ



**FACULTY OF DENTISTRY**  
NARESUAN UNIVERSITY

## การเงินและงบประมาณ

สืบเนื่องจากมหาวิทยาลัย ได้มีการจัดทำแผนกลยุทธ์ เพื่อเป็นกรอบแนวทางในการดำเนินงานด้านต่างๆ ตามภารกิจหลักโดยได้ทำการวิเคราะห์ภารกิจเพื่อจัดทำเป็นแผนงบประมาณซึ่งจะทำให้มหาวิทยาลัยสามารถวางแผนการใช้จ่ายงบประมาณเพื่อขอรับการจัดสรรงบประมาณเป็นรายปีจากรัฐบาลและใช้เป็นนโยบายในการจัดหางบประมาณจากแหล่งอื่นมาสนับสนุนการดำเนินงานเพื่อพัฒนามหาวิทยาลัยในด้านต่างๆ นั้น

คณะทันตแพทยศาสตร์ ได้เตรียมความพร้อมบุคลากรให้มีความรู้ความสามารถในด้านปฏิบัติงานระบบใหม่ ซึ่งได้มีการนำระบบสารสนเทศมาใช้ในการจัดการข้อมูลระบบบัญชี ทั้งงบประมาณแผ่นดินและ งบประมาณรายได้ โดยอิงระบบจากกองคลัง ของมหาวิทยาลัย เป็นหลัก เพื่อให้มีประสิทธิภาพ เอื้ออำนวยแก่ผู้บริหารในการตัดสินใจ เพื่อให้การใช้งบประมาณของคณะเป็นไปตามวัตถุประสงค์ มีประสิทธิภาพถูกต้อง ตรวจสอบได้ และใช้งบประมาณไม่เกินวงเงินงบประมาณที่ได้รับอนุมัติแต่ละรายการเพื่อให้การเบิกจ่ายเงินถูกต้องตามกฎหมาย ระเบียบ ข้อบังคับ จึงมีการสำรวจความต้องการแท้จริงสำหรับการใช้งบประมาณของแต่ละฝ่ายโดยฝ่ายบริหารจะทำการสำรวจแต่ละปี และให้นำเสนอมายังผู้บริหารเพื่อพิจารณาอนุมัติต่อไป

ในปีงบประมาณ พ.ศ. 2562 คณะทันตแพทยศาสตร์มีการบริหารจัดการงบประมาณที่ได้รับจัดสรรตามแผนงานและผลผลิต โดยมีรายละเอียดงบประมาณดังนี้



## งบประมาณแผ่นดิน

จำแนกตามแผนงานและผลผลิตดังนี้

### งบประมาณที่ได้รับจัดสรรตามแผนงานและผลผลิต

1	แผนงานบุคลากรภาครัฐ ผลผลิต : รายการค่าใช้จ่ายบุคลากรภาครัฐ ยกระดับคุณภาพการศึกษาและการเรียนรู้ตลอดชีวิต งบบุคลากร จำนวนเงิน 7,825,700 บาท งบดำเนินงาน จำนวนเงิน 1,170,000 บาท	8,995,700	บาท
2	แผนงานพื้นฐานด้านการพัฒนาและเสริมสร้างศักยภาพคน ผลผลิต : ผู้สำเร็จการศึกษาด้านวิทยาศาสตร์สุขภาพ งบดำเนินงาน จำนวนเงิน 548,900 บาท งบเงินอุดหนุน จำนวนเงิน 45,000 บาท	593,900	บาท
3	แผนงานยุทธศาสตร์พัฒนาด้านสาธารณสุขและสร้างเสริมสุขภาพเชิงรุก ผลผลิต : โครงการเร่งรัดผลิตบัณฑิตสาขาวิชาที่ขาดแคลน งบเงินอุดหนุน จำนวนเงิน 12,500,000 บาท ผลผลิต : โครงการบูรณาการพัฒนานวัตกรรมและเทคโนโลยีการดูแลสุขภาพช่องปากผู้สูงอายุ งบเงินอุดหนุน จำนวนเงิน 8,000,000 บาท	20,500,000	บาท
<b>รวมทั้งสิ้น</b>		<b>30,089,600</b>	<b>บาท</b>

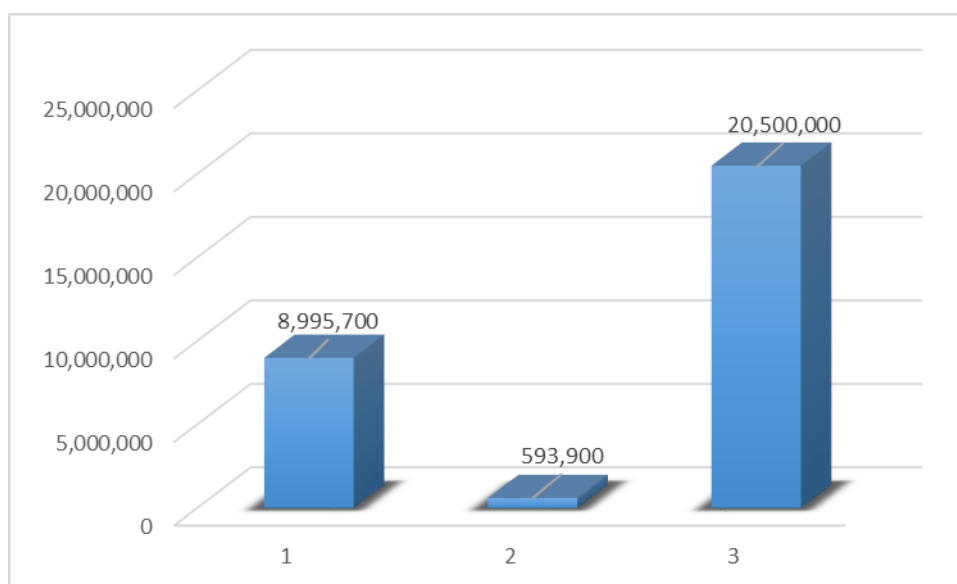

### งบประมาณแผ่นดินจำแนกตามแผนงานที่ได้รับจัดสรร

- 1 แผนงานบุคลากรภาครัฐ
- 2 แผนงานพื้นฐานด้านการพัฒนาและเสริมสร้างศักยภาพคน
- 3 แผนงานยุทธศาสตร์พัฒนาด้านสาธารณสุขและสร้างเสริมสุขภาพเชิงรุก

**ประเภทของแผนงานและผลผลิต จำแนกตามหมวดรายจ่าย(ใช้จริง)**

**1. แผนงานบุคลากรภาครัฐ**

ผลผลิต : รายการค่าใช้จ่ายบุคลากรภาครัฐ ยกกระตือรือร้นคุณภาพการศึกษาและการเรียนรู้ตลอดชีวิต

งบประมาณ		แผนที่ตั้ง		ยอดใช้จริง	
งบบุคลากร	เงินเดือนและค่าจ้างประจำ			7,689,180.00	บาท
	- อัตราเดิม	6,645,180.00	บาท		
	- เงินประจำตำแหน่ง	522,000.00	บาท		
	- เงินค่าตอบแทนรายเดือนสำหรับข้าราชการ	522,000.00	บาท		
งบดำเนินงาน	ค่าตอบแทน ใช้น้อยและวัสดุ			1,027,983.87	บาท
	- ค่าตอบแทนกำลังคนด้านการสาธารณสุข	1,027,983.87	บาท		
<b>รวมทั้งสิ้น</b>				<b>8,717,163.87</b>	<b>บาท</b>

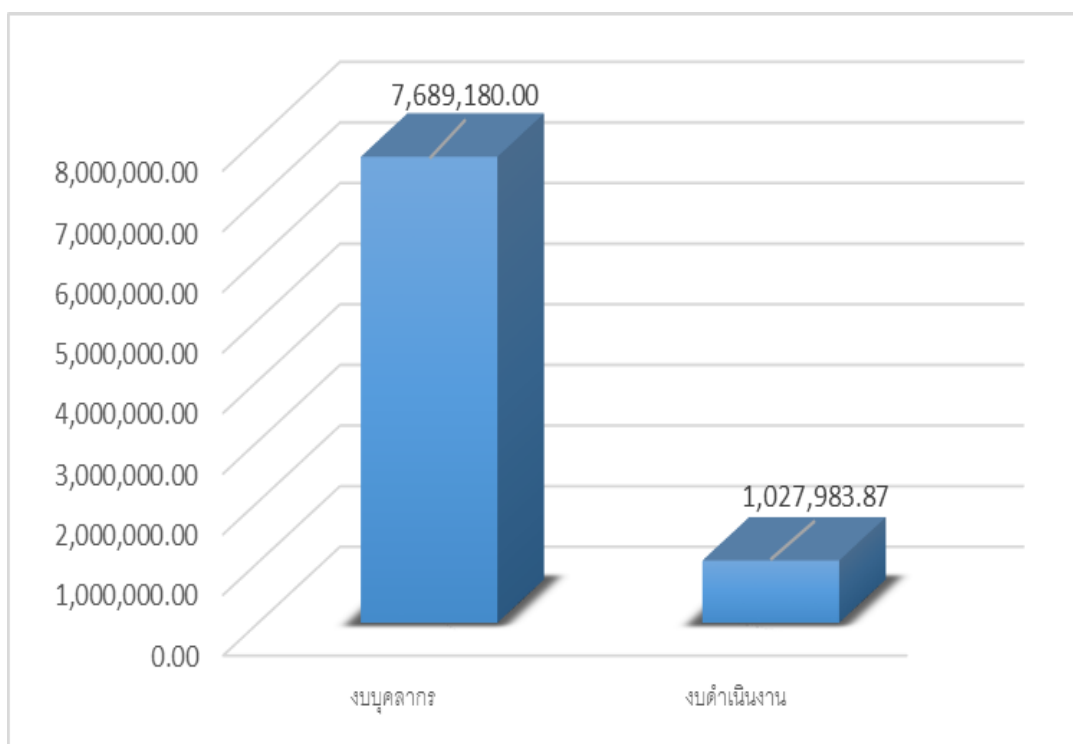

ประเภทของงบประมาณ จำแนกตามหมวดรายจ่าย (ใช้จริง) แผนงานบุคลากรภาครัฐ

2. แผนงานพื้นฐานด้านการพัฒนาและเสริมสร้างศักยภาพคน

ผลผลิต : ผู้สำเร็จการศึกษาด้านวิทยาศาสตร์สุขภาพ

งบประมาณ		แผนที่ตั้ง		ยอดใช้จริง	
งบดำเนินงาน	ค่าตอบแทน ใช้สอยและวัสดุ			548,900.00	บาท
	- ค่าตอบแทน	4,000.00	บาท		
	- ค่าใช้สอย	17,950.00	บาท		
	- ค่าวัสดุ	526,950.00	บาท		
งบอุดหนุน	เงินอุดหนุนทั่วไป			45,000.00	บาท
	- เงินอุดหนุนสำหรับค่าบำรุง สมาชิกองค์กรผู้บริหารคณะ ทันตแพทยศาสตร์แห่งประเทศไทย	45,000.00	บาท		
<b>รวมทั้งสิ้น</b>				<b>593,900.00</b>	<b>บาท</b>

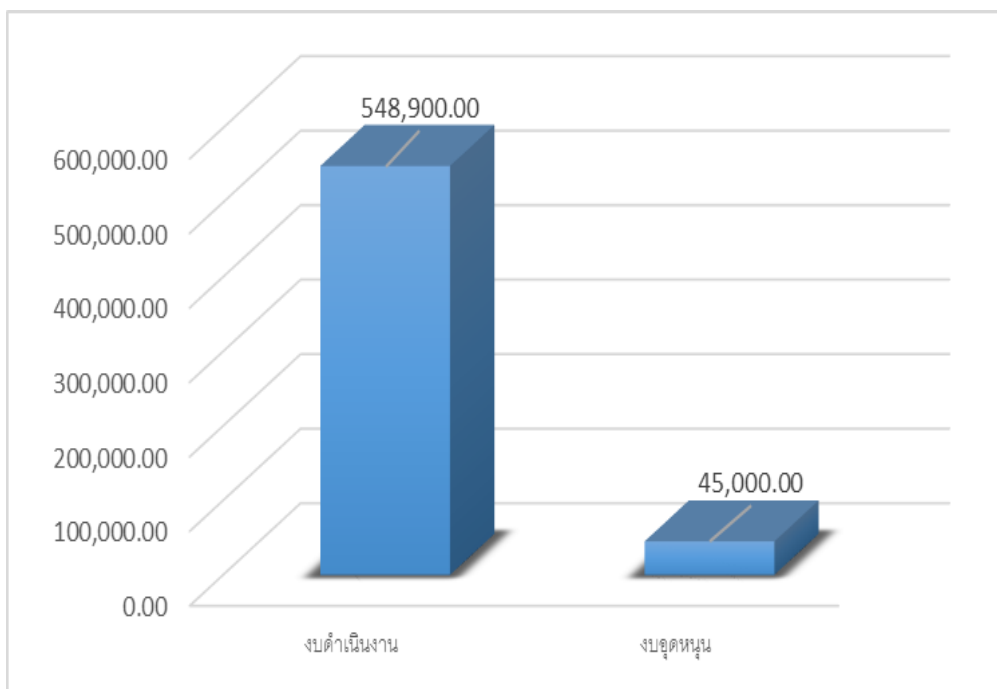

ประเภทของงบประมาณ จำแนกตามหมวดรายจ่าย (ใช้จริง)  
แผนงานพื้นฐานด้านการพัฒนาและเสริมสร้างศักยภาพคน

3. แผนงานยุทธศาสตร์พัฒนาด้านสาธารณสุขและสร้างเสริมสุขภาพเชิงรุก

ผลผลิต : โครงการเร่งรัดผลิตบัณฑิตสาขาวิชาที่ขาดแคลน

งบประมาณ		แผนที่ตั้ง		ยอดใช้จริง	
งบอุดหนุน	เงินอุดหนุนทั่วไป - เงินอุดหนุนการเร่งรัดผลิตบัณฑิต ทางด้านทันตแพทยศาสตร์	12,500,000.00	บาท	12,467,398.94	บาท
รวมทั้งสิ้น				12,467,398.94	บาท

ผลผลิต : โครงการบูรณาการพัฒนานวัตกรรมและเทคโนโลยีการดูแลสุขภาพช่องปากผู้สูงอายุ

งบประมาณ		แผนที่ตั้ง		ยอดใช้จริง	
งบอุดหนุน	เงินอุดหนุนทั่วไป - เงินอุดหนุนทุนการศึกษาระดับ ปริญญาเอก	8,000,000.00	บาท	3,234,221.23	บาท
รวมทั้งสิ้น				3,234,221.23	บาท

เปรียบเทียบการได้รับจัดสรรงบประมาณแผ่นดิน ตั้งแต่ปีงบประมาณ พ.ศ. 2553 - 2562

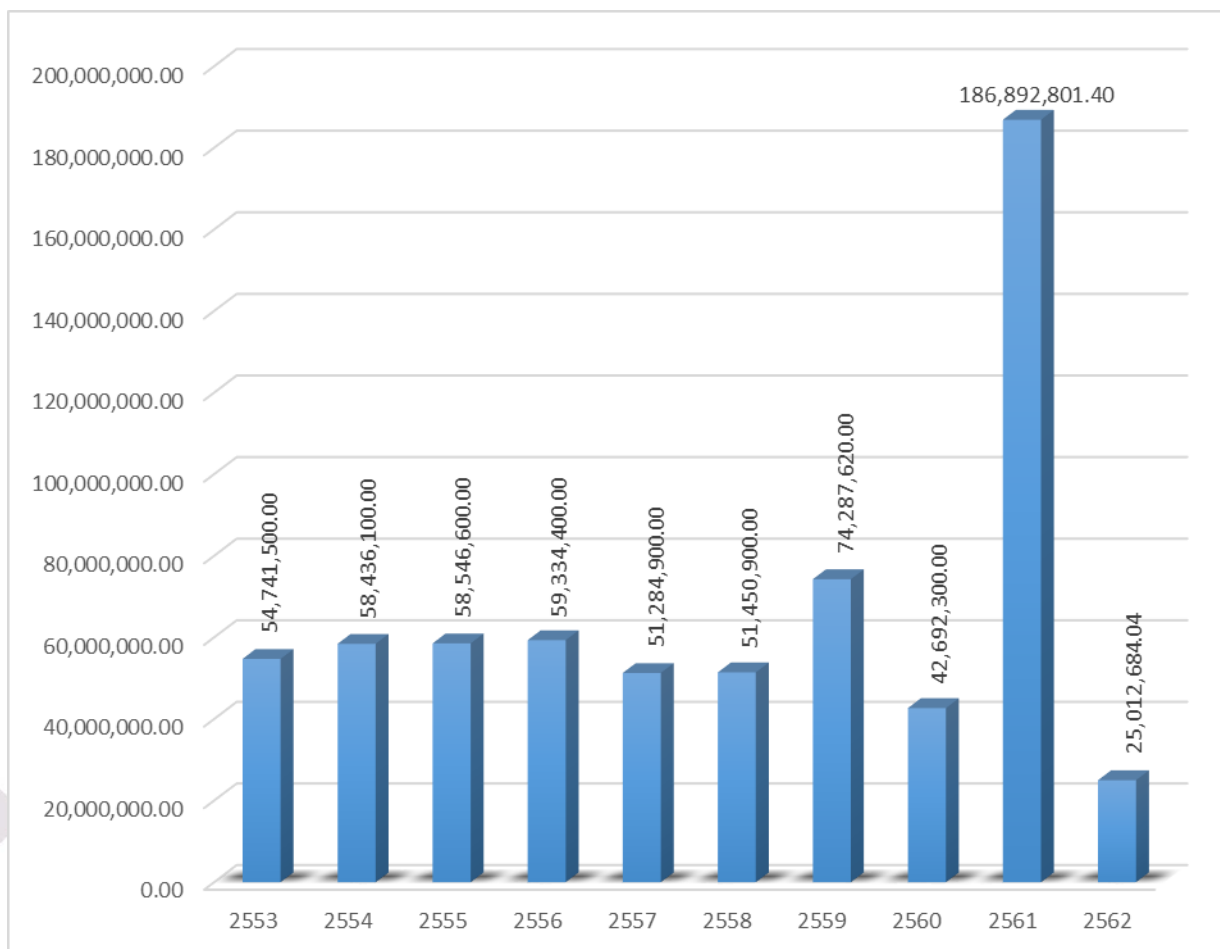

เปรียบเทียบการได้รับจัดสรรงบประมาณแผ่นดินที่ใช้ในการบริหารจัดการของ  
คณะทันตแพทยศาสตร์ มหาวิทยาลัยนเรศวร ตั้งแต่ปีงบประมาณ พ.ศ.2553 – 2562

รายการ	ปีงบประมาณ										
	2553	2554	2555	2556	2557	2558	2559	2560	2561	2562	
งบบุคลากร	6,842,800.00	6,900,800.00	7,501,700.00	7,949,400.00	9,395,100.00	6,455,700.00	7,059,620.00	8,686,600.00	9,461,800.00	8,717,163.87	
งบดำเนินงาน	1,870,700.00	707,300.00	916,900.00	857,000.00	779,300.00	561,100.00	788,600.00	707,700.00	583,500.00	548,900.00	
งบเงินอุดหนุนทั่วไป-สำหรับนักศึกษา ทันตแพทย์	5,083,000.00	5,083,000.00	5,083,000.00	5,083,000.00	5,083,000.00	5,083,000.00	5,083,000.00	5,083,000.00	12,469,400.00	-	
งบเงินอุดหนุนทั่วไป (แผนงานบริหารวิชาการแก่สังคม)	900,000.00	700,000.00	-	400,000.00	700,000.00	700,000.00	700,000.00	670,000.00	-	-	
งบเงินอุดหนุนทั่วไป-ค่าบำรุงสมาชิก อ.น.ท.	45,000.00	45,000.00	45,000.00	45,000.00	45,000.00	45,000.00	45,000.00	45,000.00	45,000.00	45,000.00	
งบเงินอุดหนุนทั่วไป (โครงการเร่งรัดผลิตบัณฑิตฯ)	40,000,000.00	45,000,000.00	45,000,000.00	45,000,000.00	35,282,500.00	35,606,100.00	54,611,400.00	27,500,000.00	20,000,000.00	-	
งบเงินอุดหนุนทั่วไป (โครงการเร่งรัดผลิตบัณฑิตฯ ระยะที่ 2 )	-	-	-	-	-	3,000,000.00	6,000,000.00	-	-	-	
งบอุดหนุน (ผลิต: โครงการบูรณาการ พัฒนาวัดกรรมและเทคนิโถยการดูแล สุขภาพของผู้สูงอายุ)	-	-	-	-	-	-	-	-	3,456,784.49	3,234,221.23	
งบอุดหนุน (ผลิต: โครงการสร้างความ เสมอภาคเพื่อรองรับสังคมผู้สูงอายุ)	-	-	-	-	-	-	-	-	899,412.41	-	
งบลงทุน (ผลิต: ผู้สำเร็จการศึกษา ด้านวิทยาศาสตร์สุขภาพ)	-	-	-	-	-	-	-	-	500,000.00	-	
งบลงทุน (ผลิต: โครงการส่งเสริมการ วิจัยและนวัตกรรมโดยการจัดซื้อจัดจ้าง ภาครัฐ)	-	-	-	-	-	-	-	-	3,424,000.00	-	
งบลงทุน (ผลิต: โครงการสร้างความ เสมอภาคเพื่อรองรับสังคมผู้สูงอายุ)	-	-	-	-	-	-	-	-	6,000,000.00	-	
งบลงทุน (ผลิต: โครงการพัฒนาสังคม และคุณภาพชีวิตภาคเหนือ)	-	-	-	-	-	-	-	-	130,052,904.50	-	
<b>รวม</b>	<b>54,741,500.00</b>	<b>58,436,100.00</b>	<b>58,546,600.00</b>	<b>59,334,400.00</b>	<b>51,284,900.00</b>	<b>51,450,900.00</b>	<b>74,287,620.00</b>	<b>42,692,300.00</b>	<b>186,892,801.40</b>	<b>25,012,684.04</b>	

## งบประมาณรายได้

งบประมาณรายได้ของคณะทันตแพทยศาสตร์ แหล่งที่มาของรายรับนอกจากจะมาจากการเรียนการสอนแล้ว คณะฯ ยังได้มีการจัดการรายได้โดยการเปิดให้บริการคลินิกทันตกรรมนอกเวลาราชการ โดยได้เปิดให้บริการตั้งแต่วันที่ 6 พฤษภาคม 2546

คณะฯ ได้พัฒนาการจัดการรายได้เพิ่มเพื่อให้เพียงพอกับรายจ่ายของคณะฯ โดยการขออนุมัติเปิดให้บริการคลินิกทันตกรรมนอกเวลาราชการเพิ่มจากเดิมซึ่งให้บริการในวันจันทร์ถึงวันศุกร์ เพิ่มเป็นให้บริการจากวันจันทร์ถึงวันเสาร์ โดยเปิดให้บริการตั้งแต่วันที่ 17 พฤษภาคม 2551 และขยายเพิ่มวันทำการคลินิกนอกเวลา วันอาทิตย์ ตั้งแต่ วันที่ 2 สิงหาคม 2552 เป็นต้นมา ในสิ้นปีงบประมาณ 2562 ผลการดำเนินงานของคลินิกทันตกรรมนอกเวลาราชการมีรายได้จากการรักษาทางทันตกรรมจำนวนเงิน 13,763,781.50 บาท ลดลงจากปีงบประมาณ 2561 ซึ่งมีรายได้จากการรักษาทางทันตกรรม จำนวนเงิน 14,874,709.00 บาท ดังนั้นสรุปได้ว่าในปีงบประมาณ 2562 คณะฯ มีรายรับจากการรักษาทางทันตกรรมลดลง โดยคิดเป็นร้อยละ 7.47 เมื่อเทียบกับปีงบประมาณ 2561

คณะทันตแพทยศาสตร์มีการประมาณการจากรายรับเพื่อนำมาจัดสรรงบประมาณของปี 2562 จำนวนเงิน 27,701,347.00 บาท และได้ขอจัดสรรงบประมาณเพิ่มระหว่างปี จำนวนเงิน 34,226,837.11 บาท รวมเป็นเงินทั้งสิ้น 61,928,184.11 บาท โดยคณะฯ ได้ดำเนินการใช้งบประมาณในปี 2562 ทั้งสิ้นจำนวนเงิน 49,155,455.65 บาท โดยสามารถจำแนกเป็น 6 มิติ ได้ดังนี้

### มิติแผนงาน

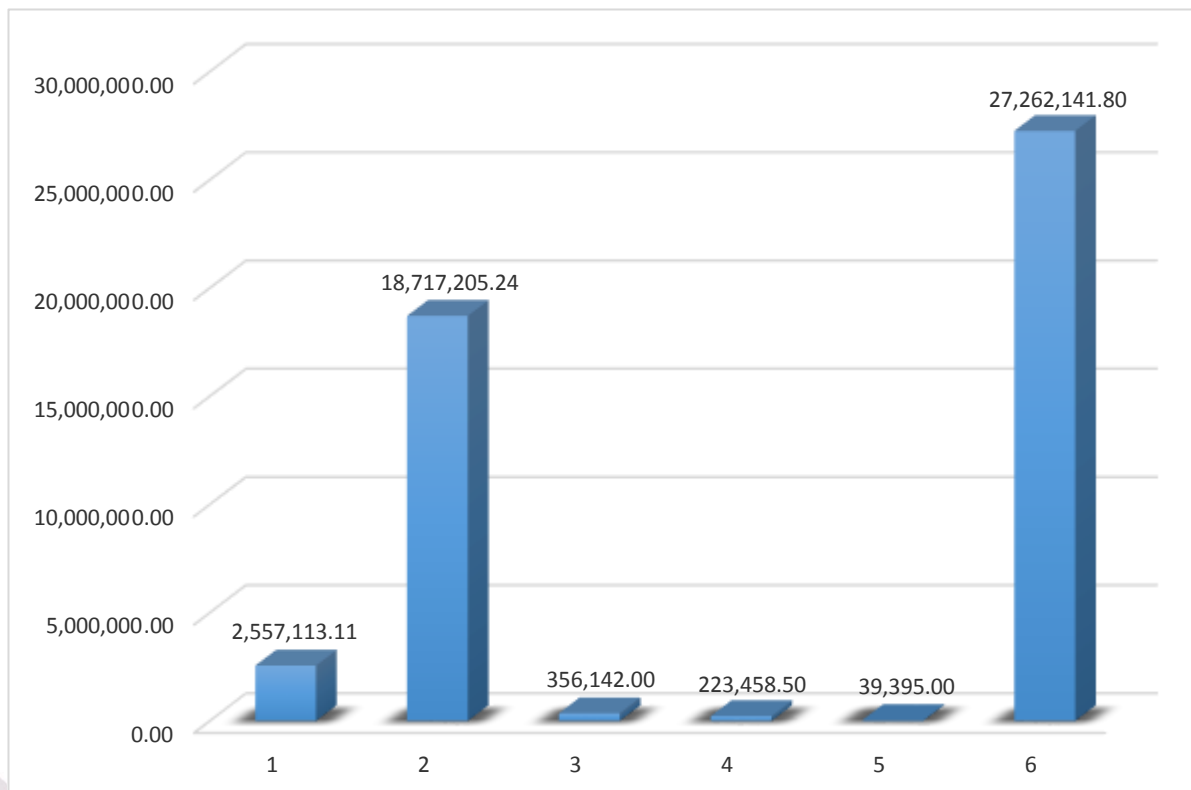

- 1 แผนงานจัดการศึกษาอุดมศึกษา (ส่วนกลาง)
- 2 แผนงานจัดการศึกษาอุดมศึกษา
- 3 แผนงานวิจัย

- 4 แผนงานบริการวิชาการแก่สังคม
- 5 แผนงานศาสนา ศิลปะและวัฒนธรรม
- 6 แผนงานบริการสุขภาพ

### 1. กองทุนทั่วไป

#### แผนงานจัดการศึกษาอุดมศึกษา (ส่วนกลาง)

งบประมาณ		แผนที่ตั้ง		ยอดใช้จริง	
งบดำเนินงาน	ค่าตอบแทน ค่าใช้สอยและค่าวัสดุ			2,557,113.11	บาท
	- ค่าตอบแทน	2,557,113.11	บาท		
รวมทั้งสิ้น		2,557,113.11	บาท	2,557,113.11	บาท

### 2. กองทุนเพื่อการศึกษา

#### แผนงานจัดการศึกษาอุดมศึกษา (ประกอบด้วย กองทุนเพื่อการศึกษา กองทุนกิจการนิสิต กองทุนสินทรัพย์ถาวร)

งบประมาณ		แผนที่ตั้ง		ยอดใช้จริง	
งบดำเนินงาน	ค่าตอบแทน ค่าใช้สอยและค่าวัสดุ				
	- ค่าตอบแทน	4,164,655.40	บาท	3,071,973.10	บาท
	- ค่าใช้สอย	3,992,839.54	บาท	1,516,813.46	บาท
	- ค่าวัสดุ	993,000.00	บาท	217,899.26	บาท
	ค่าสาธารณูปโภค				
	- ค่าไฟฟ้า	5,584,120.40	บาท	5,133,567.90	บาท
	- ค่าบริการทางด้านโทรคมนาคม	5,000.00	บาท	0.00	บาท
- ค่าบริการโทรศัพท์	30,000.00	บาท	25,010.34	บาท	
งบอุดหนุน	เงินอุดหนุนทั่วไป	9,241,359.00	บาท	7,496,409.94	บาท
งบบุคลากร	ค่าจ้างชั่วคราว				
	- ค่าจ้างชั่วคราวรายเดือน	245,321.06	บาท	225,321.06	บาท
	- ค่าจ้างชั่วคราวรายวัน	615,000.00	บาท	533,925.00	บาท
งบลงทุน	ค่าครุภัณฑ์ ที่ดินและสิ่งก่อสร้าง				
	- ค่าที่ดินและสิ่งก่อสร้าง	500,000.00	บาท	496,285.18	บาท
รวมทั้งสิ้น		25,371,295.40	บาท	18,717,205.24	บาท

### 3. กองทุนวิจัย

#### แผนงานวิจัย

งบประมาณ		แผนที่ตั้ง		ยอดใช้จริง	
งบอุดหนุน	เงินอุดหนุนทั่วไป	563,000.00	บาท	356,142.00	บาท
รวมทั้งสิ้น		563,000.00	บาท	356,142.00	บาท

### 4. กองทุนบริการวิชาการ

#### แผนงานบริการวิชาการแก่สังคม

งบประมาณ		แผนที่ตั้ง		ยอดใช้จริง	
งบดำเนินงาน	ค่าตอบแทน ค่าใช้สอยและค่าวัสดุ				
	- ค่าวัสดุ	100,000.00	บาท	0.00	บาท
งบอุดหนุน	เงินอุดหนุนทั่วไป	280,300.00	บาท	223,458.50	บาท
รวมทั้งสิ้น		380,300.00	บาท	223,458.50	บาท

5. กองทุนทำนุบำรุงศิลปวัฒนธรรม  
แผนงานศาสนา ศิลปะและวัฒนธรรม

งบประมาณ		แผนที่ตั้ง		ยอดใช้จริง	
งบอุดหนุน	เงินอุดหนุนทั่วไป	63,000.00	บาท	39,395.00	บาท
รวมทั้งสิ้น		63,000.00	บาท	39,395.00	บาท

6. กองทุนบริการสุขภาพ  
แผนงานบริการสุขภาพ

งบประมาณ		แผนที่ตั้ง		ยอดใช้จริง	
งบดำเนินงาน	ค่าตอบแทน ค่าใช้สอยและค่าวัสดุ				
	- ค่าตอบแทน	25,662,325.60	บาท	20,560,551.74	บาท
	- ค่าใช้สอย	51,960.00	บาท	0.00	บาท
	- ค่าวัสดุ	2,500,000.00	บาท	2,387,072.22	บาท
	ค่าสาธารณูปโภค				
	- ค่าไฟฟ้า	0.00	บาท	0.00	บาท
งบอุดหนุน	เงินอุดหนุนทั่วไป	4,779,190.00	บาท	4,314,517.84	บาท
รวมทั้งสิ้น		32,993,475.60	บาท	27,262,141.80	บาท

มติดอกทุน

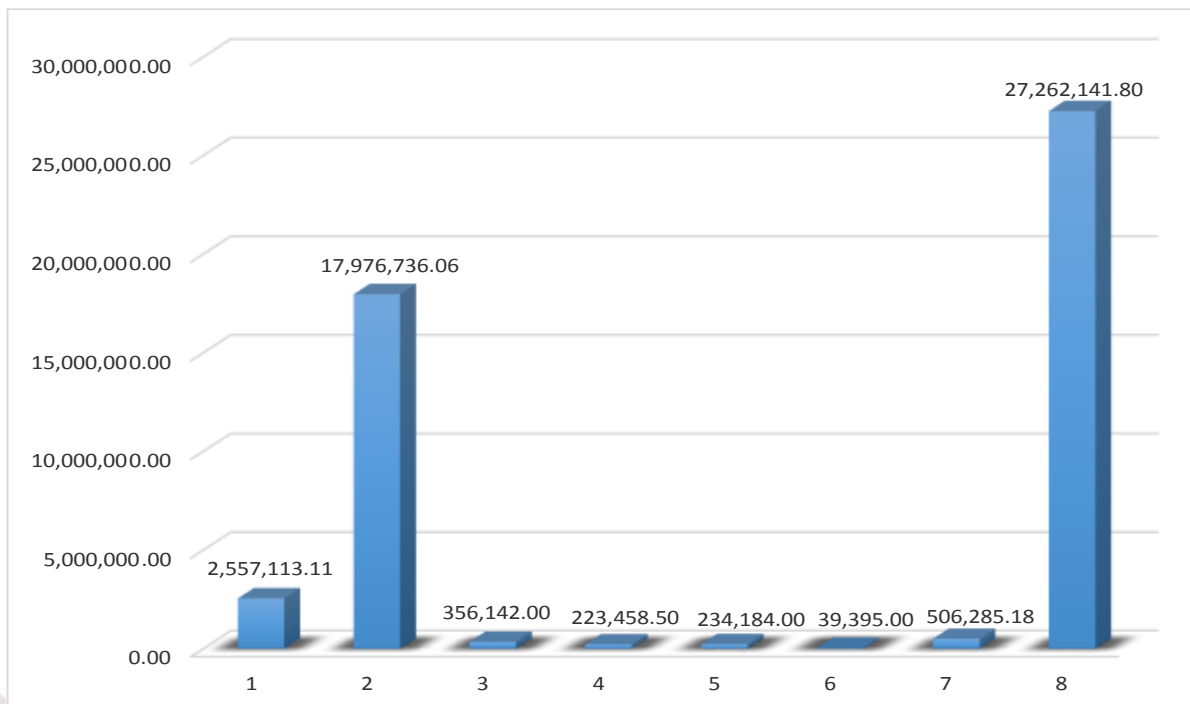

- |                          |                                 |
|--------------------------|---------------------------------|
| 1 กองทุนทั่วไป(ส่วนกลาง) | 5 กองทุนกิจการนิสิต             |
| 2 กองทุนเพื่อการศึกษา    | 6 กองทุนทำนุ บำรุง ศิลปวัฒนธรรม |
| 3 กองทุนวิจัย            | 7 กองทุนสินทรัพย์ถาวร           |
| 4 กองทุนบริการวิชาการ    | 8 กองทุนบริการสุขภาพ            |



### 1. กองทุนทั่วไป

#### แผนงานจัดการศึกษาอุดมศึกษา (ส่วนกลาง)

งบประมาณ		แผนที่ตั้ง		ยอดใช้จริง	
งบดำเนินงาน	ค่าตอบแทน ค่าใช้สอยและค่าวัสดุ			2,557,113.11	บาท
	- ค่าตอบแทน	2,557,113.11	บาท		
รวมทั้งสิ้น		2,557,113.11	บาท	2,557,113.11	บาท

### 2. กองทุนเพื่อการศึกษา

#### แผนงานจัดการศึกษาอุดมศึกษา

งบประมาณ		แผนที่ตั้ง		ยอดใช้จริง	
งบดำเนินงาน	ค่าตอบแทน ค่าใช้สอยและค่าวัสดุ				
	- ค่าตอบแทน	4,164,655.40	บาท	3,071,973.10	บาท
	- ค่าใช้สอย	3,922,839.54	บาท	1,506,813.46	บาท
	- ค่าวัสดุ	993,000.00	บาท	217,899.26	บาท
	ค่าสาธารณูปโภค				
	- ค่าไฟฟ้า	5,584,120.40	บาท	5,133,567.90	บาท
	- ค่าบริการทางด้านโทรคมนาคม	5,000.00	บาท	0.00	บาท
- ค่าบริการโทรศัพท์	30,000.00	บาท	25,010.34	บาท	
งบอุดหนุน	เงินอุดหนุนทั่วไป	8,936,035.00	บาท	7,262,225.94	บาท
งบบุคลากร	ค่าจ้างชั่วคราว				
	- ค่าจ้างชั่วคราวรายเดือน	245,321.06	บาท	225,321.06	บาท
	- ค่าจ้างชั่วคราวรายวัน	615,000.00	บาท	533,925.00	บาท
รวมทั้งสิ้น		24,495,971.40	บาท	17,976,736.06	บาท

### 3. กองทุนวิจัย

#### แผนงานวิจัย

งบประมาณ		แผนที่ตั้ง		ยอดใช้จริง	
งบอุดหนุน	เงินอุดหนุนทั่วไป	563,000.00	บาท	356,142.00	บาท
รวมทั้งสิ้น		563,000.00	บาท	356,142.00	บาท

### 4. กองทุนบริการวิชาการ

#### แผนงานบริการวิชาการแก่สังคม

งบประมาณ		แผนที่ตั้ง		ยอดใช้จริง	
งบดำเนินงาน	ค่าตอบแทน ค่าใช้สอยและค่าวัสดุ				
	- ค่าวัสดุ	100,000.00	บาท	0.00	บาท
งบอุดหนุน	เงินอุดหนุนทั่วไป	280,300.00	บาท	223,458.50	บาท
รวมทั้งสิ้น		380,300.00	บาท	223,458.50	บาท

5. กองทุนกิจการนิสิต

แผนงานจัดการศึกษาอุดมศึกษา

งบประมาณ		แผนที่ตั้ง		ยอดใช้จริง	
งบอุดหนุน	เงินอุดหนุนทั่วไป	305,324.00	บาท	234,184.00	บาท
รวมทั้งสิ้น		305,324.00	บาท	234,184.00	บาท

6. กองทุนทำนุบำรุงศิลปวัฒนธรรม

แผนงานศาสนา ศิลปะและวัฒนธรรม

งบประมาณ		แผนที่ตั้ง		ยอดใช้จริง	
งบอุดหนุน	เงินอุดหนุนทั่วไป	63,000.00	บาท	39,395.00	บาท
รวมทั้งสิ้น		63,000.00	บาท	39,395.00	บาท

7. กองทุนสินทรัพย์ถาวร

แผนงานจัดการศึกษาอุดมศึกษา

งบประมาณ		แผนที่ตั้ง		ยอดใช้จริง	
งบดำเนินงาน	ค่าตอบแทน ค่าใช้สอยและค่าวัสดุ - ค่าใช้สอย	70,000.00	บาท	10,000.00	บาท
งบลงทุน	ค่าครุภัณฑ์ ที่ดินและสิ่งก่อสร้าง - ค่าที่ดินและสิ่งก่อสร้าง	500,000.00	บาท	496,285.18	บาท
รวมทั้งสิ้น		570,000.00	บาท	506,285.18	บาท

8. กองทุนบริการสุขภาพ

แผนงานบริการสุขภาพ

งบประมาณ		แผนที่ตั้ง		ยอดใช้จริง					
งบดำเนินงาน	ค่าตอบแทน ค่าใช้สอยและค่าวัสดุ	25,662,325.60	บาท	20,560,551.74	บาท				
	- ค่าตอบแทน					51,960.00	บาท	0.00	บาท
	- ค่าใช้สอย					2,500,000.00	บาท	2,387,072.22	บาท
	- ค่าวัสดุ					0.00	บาท	0.00	บาท
	ค่าสาธารณูปโภค								
	- ค่าไฟฟ้า								
งบอุดหนุน	เงินอุดหนุนทั่วไป	4,779,190.00	บาท	4,314,517.84	บาท				
รวมทั้งสิ้น		32,993,475.60	บาท	27,262,141.80	บาท				

### มติหน่วยงาน

มติหน่วยงาน	จำนวนเงิน (บาท)
คณะทันตแพทยศาสตร์	49,155,455.65
<b>รวมมติหน่วยงาน</b>	<b>49,155,455.65</b>

#### หมายเหตุ

- รายได้จัดสรรคณะทันตแพทยศาสตร์หักเข้าส่วนกลาง
  1. รายได้ค่าลงทะเบียนเรียน 9,266,220.00
  2. รายได้ค่ารักษาทางทันตกรรมและรายได้อื่นๆ 5,409,382.46
  - รวม** 14,675,602.46
  
- ค่าใช้จ่าย(ส่วนกลาง) ปีงบประมาณ พ.ศ. 2562 แผนงานจัดการศึกษาอุดมศึกษา สำหรับคณะทันตแพทยศาสตร์
  1. กองทุนทั่วไป 2,557,113.11
  - รวม** 2,557,113.11

#### เปรียบเทียบรายรับจริงเงินงบประมาณรายได้ที่ใช้ในการบริหารจัดการ ปีงบประมาณ พ.ศ. 2553 - 2562

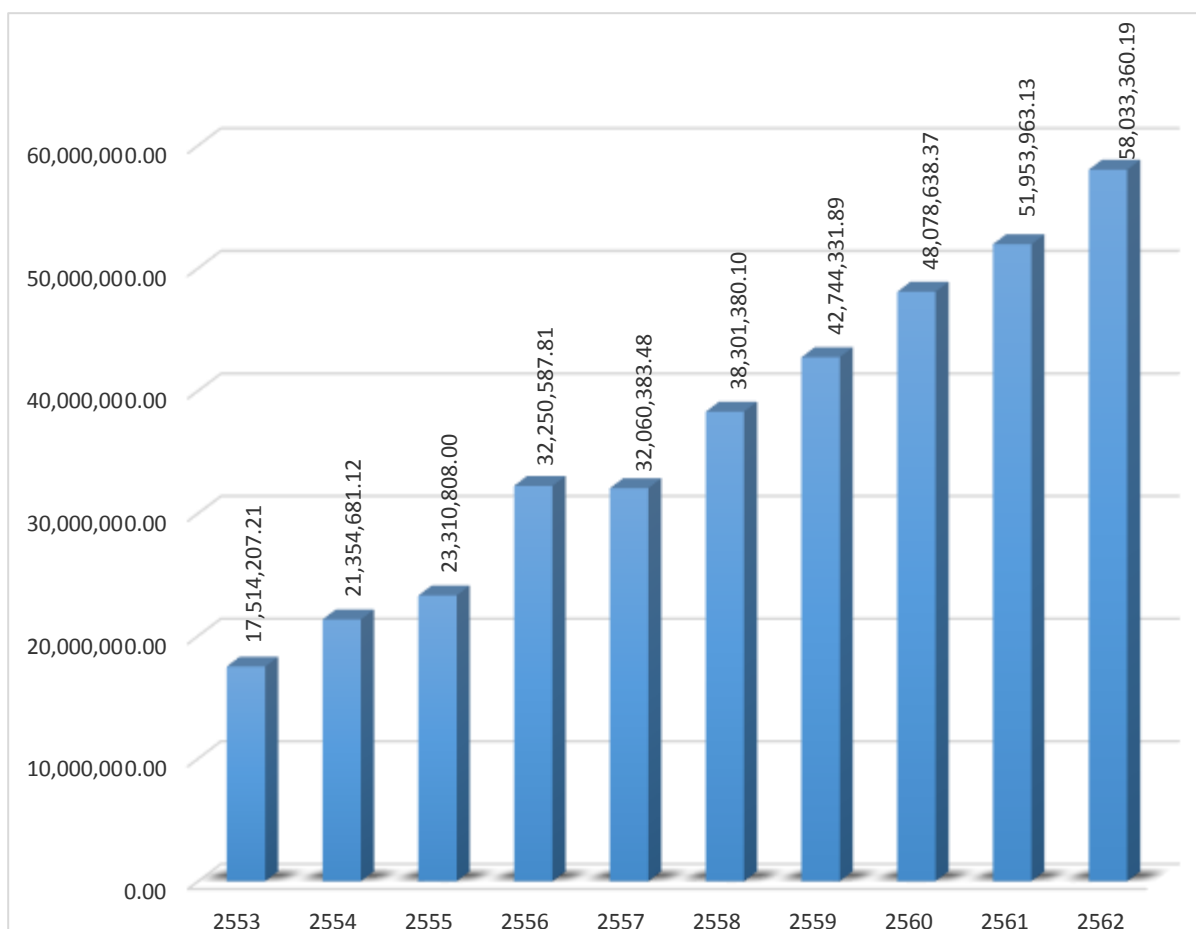

เปรียบเทียบรายรับจริงกับงบประมาณรายได้ที่ใช้ในการบริหารจัดการของ  
คณะทันตแพทยศาสตร์ มหาวิทยาลัยนเรศวร ตั้งแต่ปีงบประมาณ พ.ศ. 2553-2562

ที่	รายการ	ปีงบประมาณ												
		2553	2554	2555	2556	2557	2558	2559	2560	2561	2562			
1	ค่ารักษาพยาบาลกรณีเวลาราชการ	2,216,392.91	2,596,679.50	2,803,199.00	3,021,426.00	3,681,988.00	6,265,473.50	7,598,295.00	8,853,402.50	9,925,406.50	7,980,013.50			
2	ค่ารักษาพยาบาลกรณีนอกเวลาราชการ	4,140,970.58	5,549,506.38	8,905,509.00	9,361,666.81	9,227,395.79	10,392,790.75	12,329,080.22	15,353,710.75	14,874,709.00	13,763,718.50			
3	ค่าขึ้นงานทางทันตกรรมในเวลาราชการ	-	-	-	-	-	714,572.75	775,407.89	781,329.83	839,756.11	954,829.47			
4	ค่าขึ้นงานทางทันตกรรมนอกเวลาราชการ	-	-	-	-	-	2,186,511.10	2,110,207.88	3,525,119.65	3,632,988.74	4,122,499.59			
5	ค่ารับนิสิตทันตแพทยศาสตรบัณฑิต	1,304,364.12	2,049,576.24	699,276.82	120,000.00	124,223.69	-	4,104,563.90	2,393,698.64	2,496,192.78	7,950,198.48			
6	ค่ารับสิ้นหัตถ์ของานหนังสือ	18,026.00	18,420.00	24,450.00	28,195.00	26,406.00	26,432.00	24,751.00	24,397.00	19,850.00	19,395.00			
7	ห้องปฏิบัติงานวิจัย	20,420.00	18,420.00	88,878.00	11,800.00	36,370.00	15,600.00	31,170.00	77,890.00	44,060.00	67,340.00			
8	ค่าประกันอุปกรณ์งานตามวัย	-	-	-	-	4,000.00	-	-	-	-	-			
9	เงินเหลือจากกรสนับสนุน ค่าใช้จ่ายจัดทำ คคอ.1 สาขาทันตฯ จาก สกอ	-	-	-	-	-	-	107,856.00	-	-	-			
10	ค่าสงวนวิทยานิพนธ์	-	-	-	-	-	-	28,000.00	49,000.00	48,000.00	75,000.00			
11	ค่าลงทะเบียนการศึกษาคณะทันตแพทยศาสตร์	9,814,033.60	11,122,079.00	10,789,496.00	19,707,500.00	18,960,000.00	18,700,000.00	15,635,000.00	17,020,000.00	20,070,000.00	22,907,500.00			
12	ค่าสงวนวัสดุสมมติ	-	-	-	-	-	-	-	-	1,000.00	-			
13	ดอกเบี้ยรับค่าปรับนิสิต(สัญญา)	-	-	-	-	-	-	-	-	-	116,256.39			
14	รายได้ค่าปรับนิสิต(สัญญา)บริษัท	-	-	-	-	-	-	-	-	-	76,609.26			
	รวม	17,514,207.21	21,354,681.12	23,310,808.82	32,250,587.81	32,060,383.48	38,301,380.10	42,744,331.89	48,078,638.37	51,953,963.13	58,033,360.19			

หมายเหตุ- รายรับปีงบประมาณ พ.ศ. 2562 สูงกว่า รายรับปีงบประมาณ พ.ศ. 2561 จำนวนเงิน 6,079,397.06 บาท คิดเป็นร้อยละ 11.70

### ข้อสรุปและแนวทางแก้ไขการได้รับจัดสรรงบประมาณรายได้

#### ข้อสรุป

งบประมาณรายได้ 2562 ที่ได้รับจัดสรรยังคงไม่เพียงพอสำหรับค่าใช้จ่าย เนื่องจากคณะฯ มีรายจ่ายประเภท ค่าตอบแทน สำหรับบุคลากร และค่าวัสดุฯ จึงทำให้คณะฯ ต้องขอจัดสรรงบประมาณระหว่างปีจากรายได้สะสมเพิ่ม

#### แนวทางแก้ไข

1. จัดหารายได้เพิ่มจากแหล่งอื่นๆ เช่น การจัดประชุม อบรม สัมมนา โครงการฯ
2. มีการจัดโครงการเผยแพร่วิชาการแก่สังคมและประชาชนสัมพันธ์ นอกสถานที่
3. ประชาสัมพันธ์การเปิดบริการคลินิกนอกเวลาราชการฯ

### กองทุนเงินนอกงบประมาณ

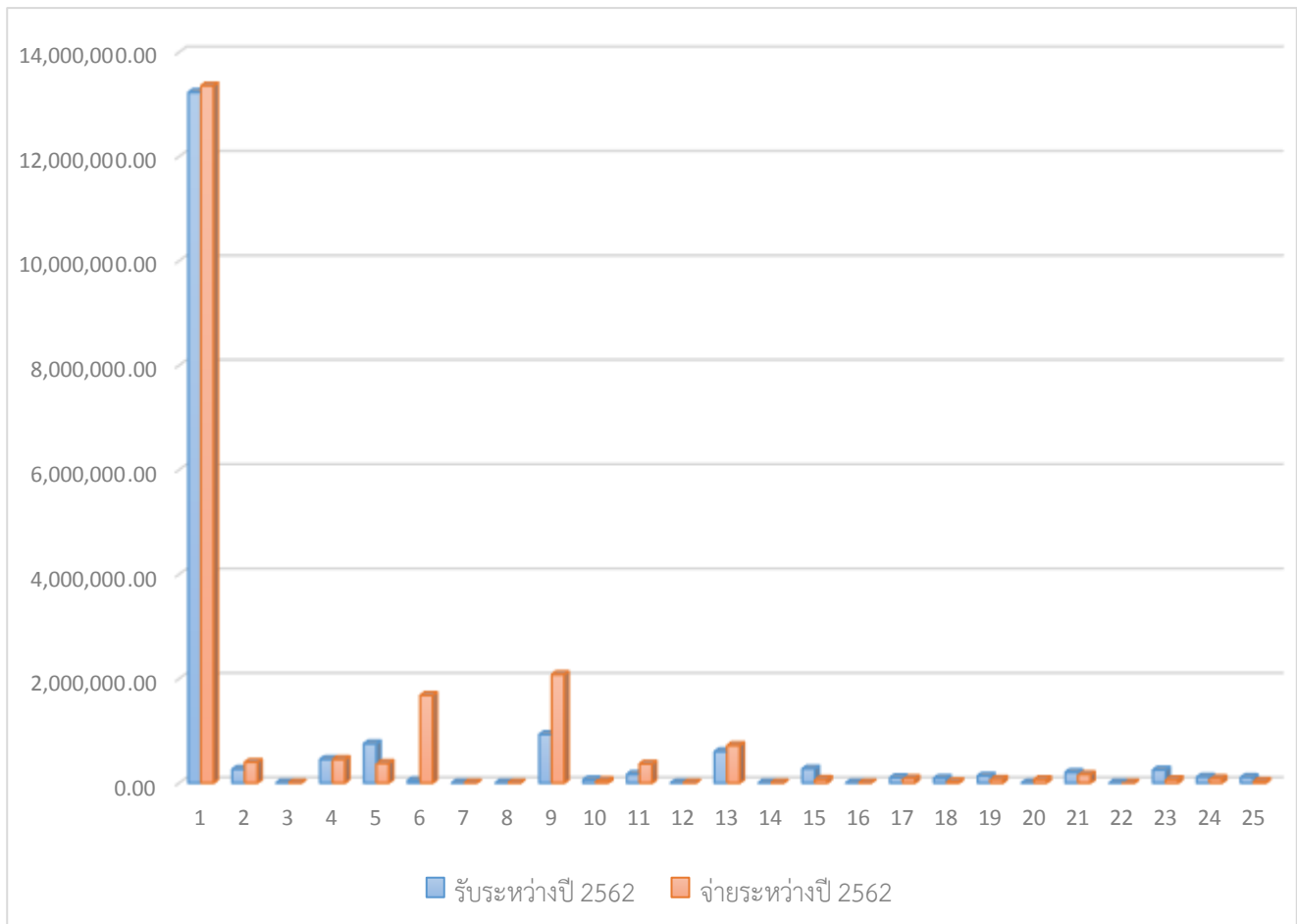

เปรียบเทียบรายรับ - จ่ายจริง เงินรับฝาก

**เปรียบเทียบ รายรับ – จ่ายจริง เงินรับฝาก**

แผนงาน	รายการ	ยอดยกมาปี	รับระหว่างปี	รวมรายรับ	จ่ายระหว่างปี	ยอดคงเหลือ
		2561	2562		2562	
แผนงาน การจัดการ การศึกษา อุดมศึกษา	1. เงินรับฝาก - สำหรับทันตแพทย์ที่ปฏิบัติงานคลินิกนอกเวลาราชการ	1,163,690.00	13,231,745.00	14,395,435.00	13,358,025.00	1,037,410.00
	2. เงินรับฝาก - กองทุนอเนกประสงค์	616,591.40	262,400.00	878,991.40	396,300.00	482,691.40
	3. เงินรับฝาก - กองทุนนางละไมซีคณา	246,146.47	-	246,146.47	-	246,146.47
	4. เงินรับฝาก - โครงการเสริมสร้างศักยภาพสำหรับผู้สูงอายุเพื่อรองรับสังคมผู้สูงอายุแบบบูรณาการ ภายใต้ความร่วมมือระหว่างมหาวิทยาลัยนเรศวรและกระทรวงสาธารณสุข ปีงบประมาณ 2561	-	450,000.00	450,000.00	450,000.00	-
	5. เงินรับฝาก - โครงการเสริมสร้างศักยภาพสำหรับผู้สูงอายุเพื่อรองรับสังคมผู้สูงอายุแบบบูรณาการ ภายใต้ความร่วมมือระหว่างมหาวิทยาลัยนเรศวรและกระทรวงสาธารณสุข	-	750,000.00	750,000.00	375,000.00	375,000.00
แผนงาน บริการ วิชาการ	6. เงินรับฝาก - โครงการความร่วมมือกับสำนักงานประกันสุขภาพฯ	2,815,995.00	45,908.45	2,861,903.75	1,679,292.52	1,182,611.23
	7. เงินรับฝาก - โครงการประชุมวิชาการศิษย์เก่าคณะทันตแพทยศาสตร์ฯ	66,077.00	-	66,077.00	-	66,077.00
	8. เงินรับฝาก - เงินอุดหนุนสถาบันทันตกรรม กรมการแพทย์	12,150.00	-	12,150.00	-	12,150.00
	9. เงินรับฝาก - โครงการฝึกอบรมทันตแพทย์ประจำบ้านฯ สาขาทันตกรรมจัดฟัน	3,538,852.56	928,512.00	4,467,364.56	2,078,733.58	2,388,630.98
	10. เงินรับฝาก - ค่าวัสดุและอุปกรณ์พิเศษในการบำบัดโรค	14,824.40	61,335.00	76,159.40	50,511.50	25,648.40
	11. เงินรับฝาก - โครงการความร่วมมือกับสปสช.(โครงการฟันเทียมพระราชทาน)	481,899.40	164,640.00	646,539.40	363,672.00	282,867.40
	12. เงินรับฝาก - โครงการประชุมฯ เรื่อง”Interceptive orthodontics general practitioners”	6,400.00	-	6,400.00	-	6,400.00
	13. เงินรับฝาก - โครงการหน่วยทันตกรรมพระราชทาน มหาวิทยาลัยนเรศวร	491,070.75	600,000.00	1,091,070.75	718,551.81	372,518.94
	14. เงินรับฝาก - โครงการประชุมฯ เรื่องการเพิ่มพูนความรู้และทักษะการรักษาด้วยรากฟันเทียมฯ	3,130.00	-	3,130.00	-	3,130.00

แผนงาน	รายการ	ยอดยกมาปี 2561	รับระหว่างปี 2562	รวมรายรับ	จ่ายระหว่างปี 2562	ยอดคงเหลือ
	15. เงินรับฝาก - โครงการฝึกอบรม ระยะสั้นด้านทันตกรรมผู้สูงอายุ พ.ศ.2558-2565	217,150.00	270,000.00	487,150.00	69,809.60	417,340.00
	16. เงินรับฝาก - กิจกรรมประชุมเชิง วิชาการทางทันตกรรมบูรณะ 13	53,130.00	-	53,130.00	-	53,130.00
	17. เงินรับฝาก - โครงการฝึกอบรม ทันตแพทย์เพื่อเตรียมความพร้อมฯ สาขาทันตกรรมสำหรับเด็ก	-	103,050.00	103,050.00	87,605.00	15,445.00
	18. เงินรับฝาก - โครงการฝึกอบรม ทันตแพทย์เพื่อเตรียมความพร้อมการ สอบเพื่อวุฒิบัตร/อนุมัติบัตร สาขา ทันตกรรมหัตถการ	90,000.00	90,000.00	180,000.00	24,279.00	155,721.00
	19. เงินรับฝาก - โครงการฝึกอบรม ระยะสั้นด้านทันตกรรมบดเคี้ยวและ ความเจ็บปวดช่องปากและใบหน้า สำหรับทันตแพทย์ทั่วไป	135,000.00	135,000.00	270,000.00	73,228.35	196,771.65
	20. เงินรับฝาก - โครงการฝึกอบรม ทันตแพทย์เพื่อเตรียมความพร้อมการ สอบเพื่อวุฒิบัตร/อนุมัติบัตร สาขา ทันตกรรมประดิษฐ์	67,500.00	-	67,500.00	67,500.00	-
	21. เงินรับฝาก - โครงการสนับสนุน การรับบริการทางทันตกรรมในผู้สูงอายุ	202,500.00	202,500.00	405,000.00	162,233.03	242,766.97
	22. เงินรับฝาก - กิจกรรมประชุมเชิง วิชาการทางทันตกรรมบูรณะ 14	-	630.00	630.00	-	630.00
	23. เงินรับฝาก - โครงการประชุม วิชาการและฝึกปฏิบัติการเพื่อพัฒนา วิชาการทางทันตกรรมหัตถการ	-	250,200.00	250,200.00	68,438.00	181,762.00
	24. เงินรับฝาก - โครงการประชุม วิชาการเรื่อง การเพิ่มความยาวตัวฟัน ในงานทันตกรรมและฝึกปฏิบัติใน ชากรรไกรหมู	-	113,940.00	113,940.00	85,563.31	28,376.69
	25. เงินรับฝาก - โครงการฝึกอบรม ทันตแพทย์เพื่อเตรียมความพร้อมการ สอบเพื่อวุฒิบัตร/อนุมัติบัตร แสดง ความรู้ความชำนาญในการประกอบ วิชาชีพทันตกรรมสาขาวิทยาเอ็นโด ดอนต์	-	108,000.00	108,000.00	36,000.00	72,000.00
	<b>รวมทั้งสิ้น</b>	<b>10,222,106.98</b>	<b>17,767,760.75</b>	<b>27,989,967.73</b>	<b>20,144,742.20</b>	<b>7,845,225.53</b>

## รายได้สะสมปีงบประมาณ 2562

	ประมาณการงานนโยบายและแผน		รายรับ-รายจ่ายจริง	
<b>รายรับ</b>				
รายได้จากการจัดการศึกษา				
ค่าธรรมเนียมการศึกษา		22,297,500.00		22,907,500.00
หัก สมทบกองทุนคงยอดเงินต้น	668,925.00		687,225.00	
สมทบกองทุนบำรุงรักษาอาคารสถานที่และระบบสาธารณูปโภค	668,925.00		687,225.00	
สมทบงบประมาณบริหารส่วนกลาง	7,994,107.00	10,000,882.00	7,891,770.00	9,266,220.00
คงเหลือหลังหักสมทบ		<u>12,296,618.00</u>		<u>13,641,280.00</u>
หัก รายวิชาศึกษาทั่วไป		234,871.00		819,680.00
คงเหลือ		<u>12,061,747.00</u>		<u>12,821,600.00</u>
บวก ค่าบำรุงกิจกรรม(นิสิตระดับปริญญาโท-ปริญญาเอก)		0.00		5,653.16
รวมค่าธรรมเนียมการศึกษา		<u>12,061,747.00</u>		<u>12,827,253.16</u>
<b>รายรับอื่น</b>				
รายได้อื่น		0.00		8,304,799.09
ค่ารักษาทางทันตกรรม		12,000,000.00		21,743,732.00
ค่าชิ้นงานทางทันตกรรม		4,800,000.00		
- ค่าชิ้นงานทางทันตกรรม-ผลิตภายใน		0.00	228,580.00	
- ค่าชิ้นงานทางทันตกรรม-ผลิตภายนอก		0.00	4,848,749.06	5,077,329.06
รวมรายรับ		<u>16,800,000.00</u>		<u>35,125,860.15</u>
หัก สมทบกองทุนคงยอดเงินต้น	504,000.00		1,053,775.80	
สมทบกองทุนบำรุงรักษาอาคารสถานที่และระบบสาธารณูปโภค	504,000.00		1,053,775.80	
สมทบสำรองความเสี่ยง		504,000.00		0.00
สมทบงบประมาณบริหารส่วนกลาง	1,092,000.00	2,604,000.00	3,301,830.86	5,409,382.46
คงเหลือหลังหักสมทบ		<u>14,196,000.00</u>		<u>29,716,477.69</u>
รายรับรวม		<u>26,257,747.00</u>		<u>42,543,730.85</u>
บวก ขอเงินรายได้สะสมตั้งเป็นงบประมาณรายจ่ายเพิ่ม		33,000,000.00		33,000,000.00
รวมหลังบวกเงินรายได้สะสมยกมา		<u>59,257,747.00</u>		<u>75,543,730.85</u>
บวก รับเงินโอนจากหน่วยงานนอกคณะ		113,324.00	113,324.00	
รายได้จัดสรรตามประกาศจากเงินนอกงบประมาณ		0.00	1,586.00	
เงินเบิกเกินส่งคืนเข้าทุนสะสมของคณะ		0.00	13,180.67	128,090.67
รวมรายรับสุทธิ		<u>59,371,071.00</u>		<u>75,671,821.52</u>
<b>รายจ่าย</b>				
รายจ่ายปีงบประมาณ 2562		39,830,454.56		39,830,454.56
เบิกจ่ายเหลือปีงบประมาณ 2562		669,984.08		669,984.08
โอนเงินไปหน่วยงานอื่น		6,097,903.90		6,097,903.90
รวมรายจ่ายสุทธิ		<u>46,598,342.54</u>		<u>46,598,342.54</u>
คงเหลือสุทธิปีงบประมาณ 2561		<u>12,772,728.46</u>		<u>29,073,478.98</u>
รายได้สะสมปีงบประมาณ 2561 ยกมา	37,519,531.09		37,519,531.09	
หัก ขอเงินรายได้สะสมตั้งเป็นงบประมาณรายจ่ายเพิ่ม	33,000,000.00	4,519,531.09	33,000,000.00	4,519,531.09
คงเหลือหลังหักรายได้สะสม		<u>17,292,259.55</u>		<u>33,593,010.07</u>
รายได้สะสมยกไปปีงบประมาณ 2563		<u>17,292,259.55</u>		<u>33,593,010.07</u>





FACULTY OF DENTISTRY  
NARESUAN UNIVERSITY



## การประกันคุณภาพการศึกษา

นโยบายด้านการประกันคุณภาพการศึกษาและพัฒนางองค์กร

1. ดำเนินงานประกันคุณภาพการศึกษาตามแนวทางของมหาวิทยาลัยนเรศวร เพื่อเป็นกลไกในการควบคุมการดำเนินงานต่างๆ ตามภารกิจของคณะฯ ให้เป็นไปอย่างมีประสิทธิภาพ โดยเฉพาะเพื่อให้ได้บัณฑิตที่พึงประสงค์ และเตรียมรับการตรวจสอบประเมินจากภายนอก
2. เสริมสร้างความรู้ ความเข้าใจเรื่องการประกันคุณภาพการศึกษาให้กับบุคลากรและนิสิต
3. ส่งเสริมและสนับสนุนการดำเนินงานประกันคุณภาพการศึกษา ทั้งบุคลากรและนิสิต เพื่อสร้างความมั่นใจในคุณภาพของการจัดการศึกษา
4. ส่งเสริมให้บุคลากรมีความรู้ในการจัดการความรู้ มีการแลกเปลี่ยนเรียนรู้ในหน่วยงาน และสามารถพัฒนางานประจำเป็นงานวิจัย

### การประกันคุณภาพการศึกษา

ในปีการศึกษา 2561 คณะทันตแพทยศาสตร์ได้ดำเนินการเตรียมความพร้อม และรับการประเมินคุณภาพการศึกษา ตามองค์ประกอบคุณภาพ 5 ด้าน จำนวน 13 ตัวบ่งชี้ ซึ่งมีองค์ประกอบ ตัวบ่งชี้ และเกณฑ์การตัดสินตามที่มหาวิทยาลัยนเรศวรเป็นผู้กำหนด ตามเกณฑ์ตั้งบ่งชี้ในการประเมินคุณภาพภายนอกระดับอุดมศึกษาของ สกอ. เพื่อเป็นการตรวจติดตาม การดำเนินงาน การประเมินคุณภาพ การปรับปรุงพัฒนาคุณภาพ

### คณะกรรมการประกันคุณภาพ

1. คณบดีคณะทันตแพทยศาสตร์	ที่ปรึกษา
2. รองคณบดีฝ่ายแผนงานและพัฒนาทรัพยากรบุคคล	ประธานกรรมการ
3. รองคณบดีฝ่ายการศึกษา	กรรมการ
4. รองคณบดีฝ่ายคลินิก	กรรมการ
5. รองคณบดีฝ่ายวิจัยและวิเทศสัมพันธ์	กรรมการ
6. รองคณบดีฝ่ายพัฒนานิสิตและศิษย์เก่าสัมพันธ์	กรรมการ
7. ผู้ช่วยคณบดีฝ่ายบริหาร	กรรมการ
8. หัวหน้าภาควิชาชีววิทยาช่องปาก	กรรมการ
9. หัวหน้าภาควิชาทันตกรรมบูรณะ	กรรมการ
10. หัวหน้าภาควิชาทันตกรรมป้องกัน	กรรมการ
11. หัวหน้าภาควิชาทันตกรรมวินิจฉัย	กรรมการ
12. หัวหน้าภาควิชาศัลยศาสตร์ช่องปาก	กรรมการ
13. นางสาวคณิง ตรงต่อกิจ	กรรมการ
14. นางชมพูนุท อุงจิตต์ตระกูล	กรรมการ
15. นางสาวณัฐรดา คงรอด	กรรมการ
16. นางสาวไพลิน พิชา	กรรมการ
17. นางเพ็ญภา หมีเทศ	กรรมการ
18. นางสาววรรณุช จันท	กรรมการ
19. นางสาววารภรณ์ สุพระมิตร	กรรมการ
20. นางสาวสุกฤตา เส็งเข้ม	กรรมการ
21. นางสาวศิริพร บัวอั้น	กรรมการ
22. นางสาวอภิษฎา บุญรูป	กรรมการ
23. นางสาวอัญชิสา บุญสาใจ	กรรมการ
24. นางสาวธิดารัตน์ สุขตระกูล	กรรมการและผู้ช่วยเลขานุการ
25. นางสาวพัศตราภรณ์ ตฤปอัชฌา	กรรมการและเลขานุการ

### คณะกรรมการประเมินตรวจสอบ ประจำปีการศึกษา 2561

1. รองศาสตราจารย์ ดร.กัญญาดา ประจุกิลป์	คณะพยาบาลศาสตร์ จุฬาลงกรณ์มหาวิทยาลัย	ประธาน
2. ผู้ช่วยศาสตราจารย์ ดร.แพรวพรรณ สุวรรณกิจ	คณะสหเวชศาสตร์ มหาวิทยาลัยนเรศวร	กรรมการ
3. ผู้ช่วยศาสตราจารย์ ดร.ทวีศักดิ์ สว่างเมฆ	คณะศึกษาศาสตร์ มหาวิทยาลัยนเรศวร	กรรมการ

**ผลการดำเนินงานด้านประกันคุณภาพการศึกษา ประจำปีการศึกษา 2561**

คณะกรรมการประกันคุณภาพการศึกษาของคณะทันตแพทยศาสตร์เป็นผู้รับผิดชอบ โดยมีลำดับขั้นตอนการดำเนินการ ดังนี้

1. แต่งตั้งคณะกรรมการประกันคุณภาพการศึกษาของคณะทันตแพทยศาสตร์
2. ติดตาม/ตรวจสอบและรายงานผลการดำเนินการประกันคุณภาพการศึกษา รอบ 9 เดือน และ 12 เดือน
3. หน่วยงานและบุคลากรส่งรายงานผลการดำเนินการประกันคุณภาพการศึกษา
4. การจัดทำรายงานประเมินตนเอง (SAR) ของคณะฯ และระดับหลักสูตร
5. การดำเนินการรับการประเมิน/ตรวจสอบคุณภาพจากทั้งหน่วยงานภายในและภายนอก
6. รายงานผลการประเมินคุณภาพ (SAR/CAR/YAR) ของคณะฯ ต่อมหาวิทยาลัยและสำนักงานคณะกรรมการการอุดมศึกษา ผ่านระบบ CHE QA Online

**ผลการประเมินการประกันคุณภาพการศึกษาคณะทันตแพทยศาสตร์ ปีการศึกษา 2559 ถึงปีการศึกษา 2561**

องค์ประกอบ	ตัวบ่งชี้	ปีการศึกษา		
		2559 (ตรวจสอบ)	2560 (ตรวจสอบ)	2561 (ตรวจสอบ)
<b>องค์ประกอบที่ 1 การผลิตบัณฑิต</b>				
ตัวบ่งชี้ที่ 1.1	ผลการบริหารหลักสูตรโดยรวม	3.37	3.46	3.65
ตัวบ่งชี้ที่ 1.2	อาจารย์ประจำคณะที่มีคุณวุฒิปริญญาเอก	4.98	5.00	5.00
ตัวบ่งชี้ที่ 1.3	อาจารย์ประจำคณะที่ดำรงตำแหน่งทางวิชาการ	2.08	2.44	3.25
ตัวบ่งชี้ที่ 1.4	จำนวนนักศึกษาเต็มเวลาเทียบเท่าต่อจำนวนอาจารย์ประจำ	5.00	5.00	5.00
ตัวบ่งชี้ที่ 1.5	การบริการนักศึกษาระดับปริญญาตรี	5.00	5.00	5.00
ตัวบ่งชี้ที่ 1.6	กิจกรรมนักศึกษาระดับปริญญาตรี	3.00	5.00	5.00
<b>เฉลี่ยคะแนนองค์ประกอบที่ 1</b>		<b>3.91</b>	<b>4.32</b>	<b>4.48</b>
<b>องค์ประกอบที่ 2 การวิจัย</b>				
ตัวบ่งชี้ที่ 2.1	ระบบและกลไกการบริหารและพัฒนางานวิจัยหรืองานสร้างสรรค์	5.00	5.00	5.00
ตัวบ่งชี้ที่ 2.2	เงินสนับสนุนงานวิจัยและงานสร้างสรรค์ต่อจำนวนอาจารย์ประจำและนักวิจัยประจำ	0.77	0.46	0.41
ตัวบ่งชี้ที่ 2.3	ผลงานวิชาการของอาจารย์ประจำและนักวิจัยประจำ	2.65	3.52	3.97
<b>เฉลี่ยคะแนนองค์ประกอบที่ 2</b>		<b>2.81</b>	<b>2.99</b>	<b>3.13</b>
<b>องค์ประกอบที่ 3 การบริการวิชาการ</b>				
ตัวบ่งชี้ที่ 3.1	การบริการวิชาการแก่สังคม	5.00	5.00	5.00
<b>เฉลี่ยคะแนนองค์ประกอบที่ 3</b>		<b>5.00</b>	<b>5.00</b>	<b>5.00</b>
<b>องค์ประกอบที่ 4 การทำนุบำรุงศิลปะและวัฒนธรรม</b>				
ตัวบ่งชี้ที่ 4.1	ระบบและกลไกการทำนุบำรุงศิลปะและวัฒนธรรม	5.00	5.00	5.00
<b>เฉลี่ยคะแนนองค์ประกอบที่ 4</b>		<b>5.00</b>	<b>5.00</b>	<b>5.00</b>
<b>องค์ประกอบที่ 5 การบริหารจัดการ</b>				
ตัวบ่งชี้ที่ 5.1	การบริหารของคณะเพื่อการกำกับติดตามผลลัพธ์ตามพันธกิจกลุ่มสถาบัน และเอกลักษณ์ของคณะ	5.00	5.00	4.00
ตัวบ่งชี้ที่ 5.2	ระบบกำกับประกันคุณภาพหลักสูตร	5.00	5.00	5.00
<b>เฉลี่ยคะแนนองค์ประกอบที่ 5</b>		<b>5.00</b>	<b>5.00</b>	<b>4.50</b>
<b>เฉลี่ยคะแนนรวมทุกตัวบ่งชี้ของทุกองค์ประกอบ</b>		<b>4.10</b>	<b>4.22</b>	<b>4.25</b>

**ผลการประเมินการประกันคุณภาพการศึกษาของหลักสูตร ระดับปริญญาตรี/ระดับบัณฑิตศึกษา  
คณะทันตแพทยศาสตร์ มหาวิทยาลัยนเรศวร ปีการศึกษา 2561**

องค์ประกอบ	ตัวบ่งชี้	ปริญญาตรี	บัณฑิตศึกษา	
		หลักสูตร ทันตแพทยศาสตร์ บัณฑิต	หลักสูตร วิทยาศาสตร์ มหาบัณฑิต	หลักสูตร ปรัชญาดุษฎี บัณฑิต
<b>องค์ประกอบที่ 1 การกำกับมาตรฐาน</b>				
ตัวบ่งชี้ที่ 1.1	การบริหารหลักสูตรตามเกณฑ์มาตรฐานหลักสูตรที่กำหนดโดย สกอ.	ผ่านเกณฑ์	ผ่านเกณฑ์	ผ่านเกณฑ์
<b>องค์ประกอบที่ 2 บัณฑิต</b>				
ตัวบ่งชี้ที่ 2.1	คุณภาพบัณฑิตตามกรอบมาตรฐานคุณวุฒิระดับอุดมศึกษา แห่งชาติ	4.19	4.96	4.13
ตัวบ่งชี้ที่ 2.2	การดำเนินงานทำหรือผลงานวิจัยของผู้สำเร็จการศึกษา	5.00	5.00	ไม่ประเมิน เนื่องจากในปี การศึกษา 2561 ไม่มีผู้สำเร็จ การศึกษา
<b>เฉลี่ยคะแนนองค์ประกอบที่ 2</b>		<b>4.60</b>	<b>4.98</b>	<b>4.13</b>
<b>องค์ประกอบที่ 3 นักศึกษา</b>				
ตัวบ่งชี้ที่ 3.1	การรับนักศึกษา	3.00	4.00	3.00
ตัวบ่งชี้ที่ 3.2	การส่งเสริมและพัฒนา นักศึกษา	3.00	3.00	3.00
ตัวบ่งชี้ที่ 3.3	ผลที่เกิดกับนักศึกษา	3.00	2.00	2.00
<b>เฉลี่ยคะแนนองค์ประกอบที่ 3</b>		<b>3.00</b>	<b>3.00</b>	<b>2.67</b>
<b>องค์ประกอบที่ 4 อาจารย์</b>				
ตัวบ่งชี้ที่ 4.1	การบริหารและพัฒนาอาจารย์	3.00	4.00	4.00
ตัวบ่งชี้ที่ 4.2	คุณภาพอาจารย์	5.00	5.00	2.92
4.2.1	ร้อยละของอาจารย์ประจำหลักสูตรที่มีคุณวุฒิปริญญาเอก	5.00	5.00	5.00
4.2.2	ร้อยละของอาจารย์ประจำหลักสูตรที่ดำรงตำแหน่งทางวิชาการ	5.00	5.00	1.67
4.2.3	ผลงานทางวิชาการของอาจารย์ประจำหลักสูตร	5.00	5.00	3.33
4.2.4	จำนวนบทความของอาจารย์ประจำหลักสูตรปริญญาเอกที่ได้รับ การอ้างอิงในฐานข้อมูล TCI และ Scopus ต่อจำนวนอาจารย์ ประจำหลักสูตร	-	-	1.67
ตัวบ่งชี้ที่ 4.3	ผลที่เกิดกับอาจารย์	3.00	4.00	2.00
<b>เฉลี่ยคะแนนองค์ประกอบที่ 4</b>		<b>3.67</b>	<b>4.33</b>	<b>2.97</b>
<b>องค์ประกอบที่ 5 หลักสูตร การเรียนการสอน การประเมินผู้เรียน</b>				
ตัวบ่งชี้ที่ 5.1	สาระของรายวิชาในหลักสูตร	4.00	4.00	3.00
ตัวบ่งชี้ที่ 5.2	การวางระบบผู้สอนและกระบวนการจัดการเรียนการสอน	3.00	4.00	3.00
ตัวบ่งชี้ที่ 5.3	การประเมินผู้เรียน	3.00	4.00	3.00
ตัวบ่งชี้ที่ 5.4	ผลการดำเนินงานหลักสูตรตามกรอบมาตรฐานคุณวุฒิ ระดับอุดมศึกษาแห่งชาติ	5.00	5.00	5.00
<b>เฉลี่ยคะแนนองค์ประกอบที่ 5</b>		<b>3.75</b>	<b>4.25</b>	<b>3.50</b>
<b>องค์ประกอบที่ 6 สิ่งสนับสนุนการเรียนรู้</b>				
ตัวบ่งชี้ที่ 6.1	สิ่งสนับสนุนการเรียนรู้	3.00	4.00	4.00
<b>เฉลี่ยคะแนนองค์ประกอบที่ 6</b>		<b>3.00</b>	<b>4.00</b>	<b>4.00</b>
<b>เฉลี่ยคะแนนรวมทุกตัวบ่งชี้ของทุกองค์ประกอบ</b>		<b>3.63</b>	<b>4.07</b>	<b>3.25</b>

คณะทันตแพทยศาสตร์ มหาวิทยาลัยขอนแก่น  
ต.ท่าโพธิ์ อ.เมือง จ.พิษณุโลก  
เบอร์โทรศัพท์ 0-5596-6062-3