



ANNUAL REPORT



“ รายงานประจำปี 2563

คณะทันตแพทยศาสตร์
มหาวิทยาลัยนเรศวร





FACULTY OF DENTISTRY
NARESUAN UNIVERSITY



สารคดี

รายงานผลการดำเนินงาน ประจำปีพุทธศักราช 2563 นับตั้งแต่จัดตั้งคณะทันตแพทยศาสตร์ มหาวิทยาลัยนเรศวร คณะฯ มีการพัฒนาดีขึ้นเรื่อยมา ทั้งนี้ในรอบปีที่ผ่านมาถึงแม้คณะฯ ต้องเผชิญกับปัญหามากมายในสถานการณ์การแพร่ระบาดของ COVID-19 คณะฯ ยังคงมีการพัฒนางานอย่างต่อเนื่อง ตามพันธกิจหลักของมหาวิทยาลัย และยุทธศาสตร์ของคณะฯ ทั้งนี้ในปีพุทธศักราช 2563 คณะทันตแพทยศาสตร์ ได้ดำเนินงานตามแผนพัฒนาคณะฯ โดยมี การจัดโครงการ/กิจกรรมต่าง ๆ เพื่อผลิตบัณฑิตมีคุณภาพ ให้บริการสังคม และตอบสนองยุทธศาสตร์มหาวิทยาลัย สอดคล้องกับความต้องการของชุมชนและสังคม

ในนามผู้บริหารของคณะทันตแพทยศาสตร์ ขอขอบพระคุณบุคลากรของคณะฯ ทุกคน ที่ให้การสนับสนุน ส่งเสริม และพัฒนาผลงานให้สำเร็จลุล่วงด้วยดี และหวังเป็นอย่างยิ่งว่าพวกเราจะร่วมมือกันสร้างผลงานให้เป็นที่ยอมรับของสังคมต่อไปในอนาคต และจับมือกันผ่านวิกฤติต่าง ๆ ในสถานการณ์การแพร่ระบาดของ COVID-19 ไปด้วยกันอย่างดีที่สุด

(ผู้ช่วยศาสตราจารย์ ทันตแพทย์ ดร.อนุพันธ์ ลิทธิโชคชัยวุฒิ)
คณบดีคณะทันตแพทยศาสตร์

สารบัญ



ข้อมูลพื้นฐาน	1
โครงสร้างการบริหาร	2
การแบ่งส่วนราชการบริหารงานภายใน	3
วิสัยทัศน์ เป้าประสงค์ พันธกิจ ค่านิยมองค์กร	4
นโยบายการบริหาร	5

➤ การจัดการศึกษา

ระบบและกลไกการพัฒนาหลักสูตรและการจัดการเรียนการสอน	6
หลักสูตรที่เปิดสอน	7
จำนวนนิสิตสำเร็จการศึกษาตามระยะเวลา	7
จำนวนนิสิตทั้งหมด	8
ภาวการณ์มีงานและความพึงพอใจของนายจ้างที่มีต่อบัณฑิต	9
งบประมาณสนับสนุนโครงการ/กิจกรรมพัฒนาการเรียนการสอน	9



➤ การวิจัย

แผนการพัฒนการวิจัย	14
คณะกรรมการฝ่ายวิจัย คณะทันตแพทยศาสตร์	15
ผลงานวิจัยของอาจารย์และนิสิต	16
การเผยแพร่ผลงานวิชาการและวิจัย	18
ห้องปฏิบัติการวิจัย	20

➤ การบริการวิชาการ

ระบบและกลไกการส่งเสริมการบริการวิชาการ	26
งบประมาณสนับสนุนการบริการวิชาการ	27
ผลงานโดดเด่นเกี่ยวกับการบริการวิชาการของอาจารย์/นิสิต	27
ผลการดำเนินงานด้านบริการทางทันตกรรม	28
ผลการดำเนินงานให้บริการวิชาการความรู้	38



➤ กิจกรรมการพัฒนานิสิต

ระบบและกลไกการพัฒนาและบริกาณิสิต	64
งบประมาณโครงการ/กิจกรรมพัฒนานิสิต	65
โครงการ/กิจกรรมพัฒนานิสิต	66
การบริกาณิสิต	69
ผลงานที่โดดเด่นของนิสิตและศิษย์เก่า	70

สารบัญ

➤ การทำนุบำรุงศิลปวัฒนธรรม

ระบบและกลไกสนับสนุนการทำนุบำรุงศิลปวัฒนธรรม	71
งบประมาณสนับสนุนการทำนุบำรุงศิลปวัฒนธรรม	72
ผลงานโดดเด่นเกี่ยวกับการทำนุบำรุงศิลปวัฒนธรรม	72
โครงการ/กิจกรรมในด้านการทำนุบำรุงศิลปวัฒนธรรม	72
สรุปกิจกรรมด้านการทำนุบำรุงศิลปวัฒนธรรม	73



➤ การบริหารจัดการ

คณะกรรมการประจำคณะทันตแพทยศาสตร์	76
จำนวนบุคลากร	77
การจัดการสภาพแวดล้อมภายในและภูมิทัศน์บริเวณรอบของคณะ	78



➤ การเงินและงบประมาณ

งบประมาณแผ่นดิน	83
งบประมาณรายได้	88
กองทุนเงินนอกงบประมาณ	95
รายได้สะสมปีงบประมาณ 2563	98



➤ การประกันคุณภาพการศึกษา

นโยบายด้านการประกันคุณภาพการศึกษาและพัฒนางาน	99
การประกันคุณภาพการศึกษา	100
คณะกรรมการประกันคุณภาพ	100
คณะกรรมการประเมินตรวจสอบ ประจำปีการศึกษา 2562	100
ผลการดำเนินงานด้านประกันคุณภาพการศึกษา ประจำปีการศึกษา 2562	101

➤ ภาคผนวก 103



FACULTY OF DENTISTRY

NARESUAN
UNIVERSITY

ข้อมูลพื้นฐาน

ชื่อหน่วยงาน

คณะทันตแพทยศาสตร์ มหาวิทยาลัยนเรศวร
(Faculty of Dentistry, Naresuan University)



ตราประจำคณะ

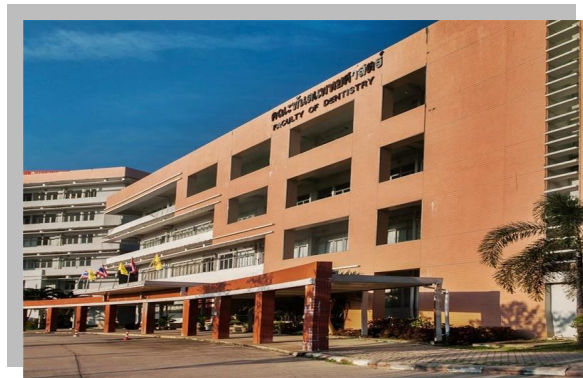

ที่ตั้ง

เลขที่ 99 หมู่ 9 ถนนพิษณุโลก-นครสวรรค์
ตำบลท่าโพธิ์ อำเภอเมืองพิษณุโลก จังหวัดพิษณุโลก
รหัสไปรษณีย์ 65000

โทรศัพท์: 0-5596-6062 ถึง 3

เว็บไซต์: <http://www.dent.nu.ac.th>

สีประจำคณะ สีม่วงเงินน้ำเงิน (ลาเวนเดอร์)

ดอกไม้ประจำคณะ บัวสุทธาสีโนบล

ประวัติความเป็นมา

คณะทันตแพทยศาสตร์ มหาวิทยาลัยนเรศวร ได้เริ่มจัดตั้งเมื่อเดือนตุลาคม พ.ศ. 2538 โดยในระยะแรกยังคงเป็นโครงการจัดตั้งคณะทันตแพทยศาสตร์ และในปีการศึกษา 2540 โครงการจัดตั้งคณะทันตแพทยศาสตร์ได้เริ่มรับนิสิตระดับปริญญาตรีรุ่นแรกจำนวน 30 คน โครงการจัดตั้งคณะทันตแพทยศาสตร์ได้รับอนุมัติจากสภามหาวิทยาลัยนเรศวร เมื่อวันที่ 19 สิงหาคม 2543 ให้มีสถานภาพเป็นคณะทันตแพทยศาสตร์ และในเดือนพฤศจิกายน 2546 ได้มีสถานที่ตั้งถาวรเป็นของตนเอง คือ อาคารคณะทันตแพทยศาสตร์ ซึ่งเป็นอาคาร 3 หลัง ประกอบด้วย อาคารบริหารคณะทันตแพทยศาสตร์ (NSU 01) อาคารปฏิบัติการ (NSU 02) และอาคารปฏิบัติการพื้นฐานทางทันตกรรม (NSU 03) และเมื่อวันที่ 11 กันยายน 2560 ที่ประชุมคณะกรรมการประจำคณะฯ ได้มีมติเห็นชอบให้เปลี่ยนชื่ออาคารปฏิบัติการพื้นฐานทางทันตกรรม (NSU 03) เป็นอาคารโรงพยาบาลทันตกรรม 1 และ กำหนดชื่ออาคารหลังใหม่ของคณะฯ เป็นอาคารโรงพยาบาลทันตกรรม 2 ซึ่งเปิดใช้งานไปเมื่อวันที่ 9 สิงหาคม 2560



โครงสร้างการบริหารคณะทันตแพทยศาสตร์ มหาวิทยาลัยนเรศวร

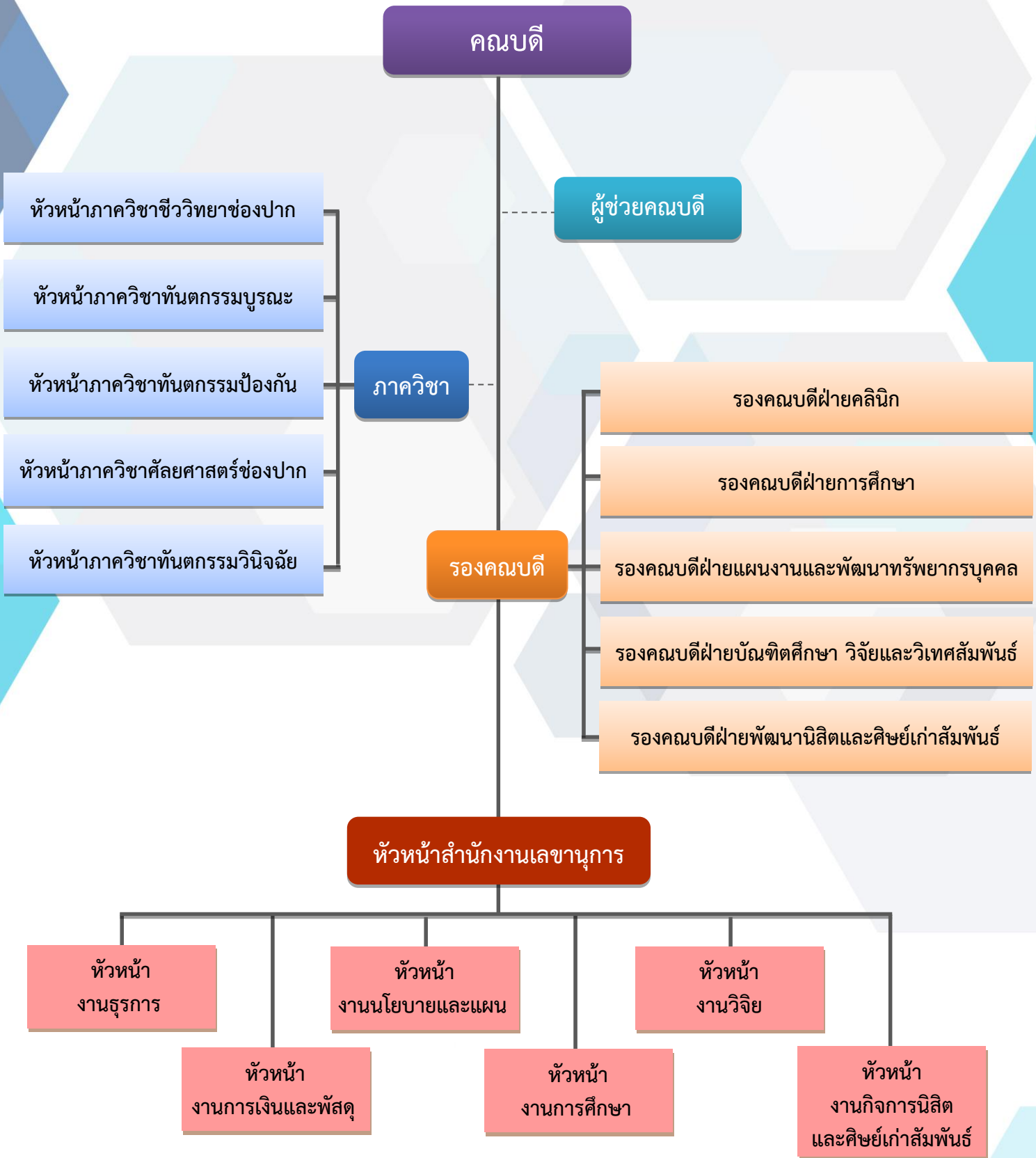

การแบ่งส่วนราชการบริหารงานภายในคณะทันตแพทยศาสตร์ มหาวิทยาลัยนเรศวร

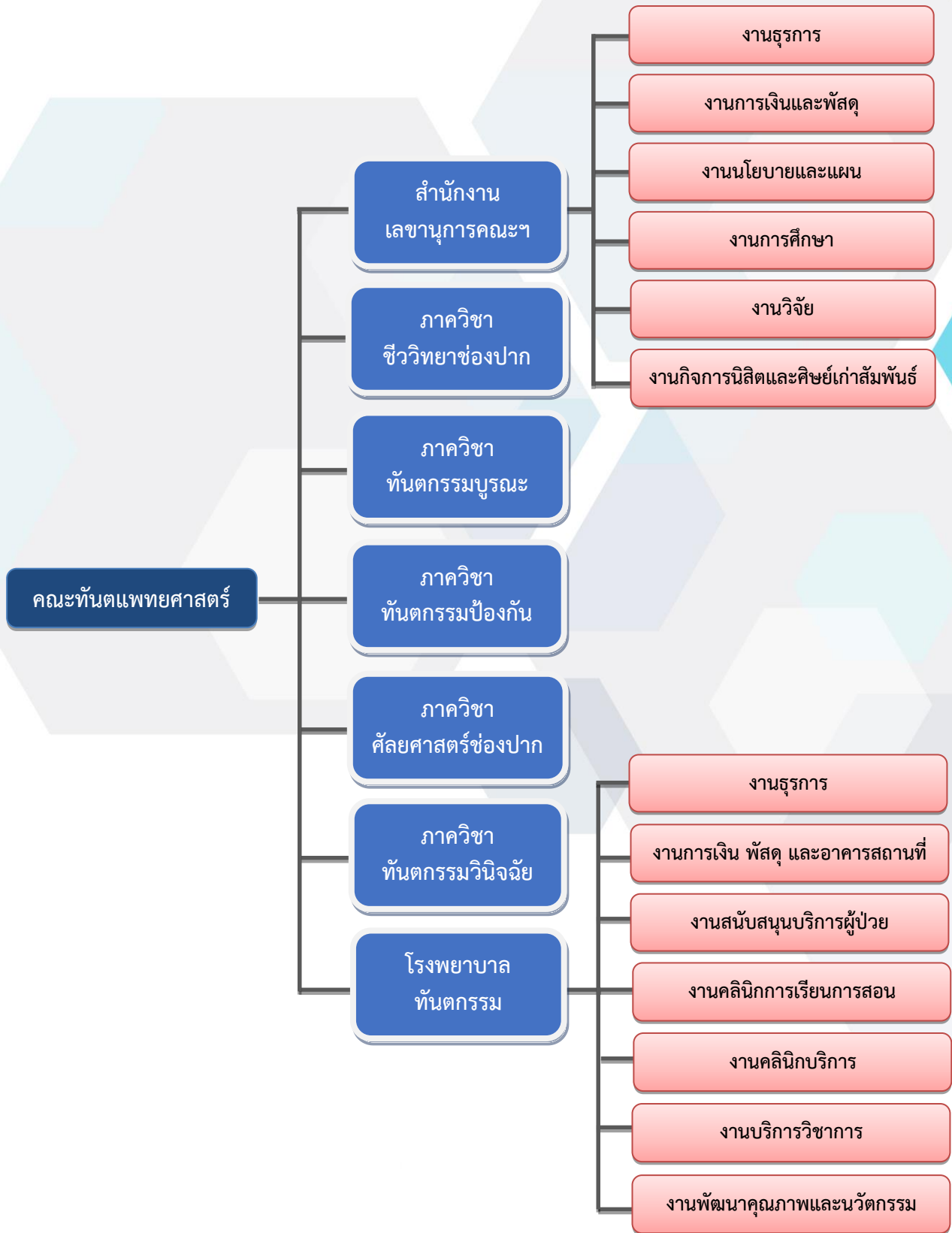

วิสัยทัศน์ (Vision)

“เป็นผู้นำในการดูแล
สุขภาพช่องปาก
เพื่อสังคมผู้สูงอายุ”

เป้าประสงค์

1. จะเป็นองค์กรที่มีความเป็นมิตร เป็นที่ยอมรับในความเป็นเลิศ และความเป็นผู้นำในการพัฒนาสุขภาพช่องปากในสังคมผู้สูงอายุ ในเขตภาคเหนือตอนล่างและระดับชาติ
2. จะฝึกอบรมนิสิตของเราในการดูแลผู้ป่วยอย่างมีทักษะ มีความเป็นมืออาชีพ และมีความเห็นอกเห็นใจ เพื่อรักษาผู้ป่วยแต่ละรายด้วยความเคารพและมีน้ำใจ ให้ตระหนักถึงความรับผิดชอบและความไว้วางใจจากเพื่อนมนุษย์อีกคนหนึ่ง ตลอดเวลาของการดูแลรักษาผู้ป่วย
3. จะให้ความสำคัญในการพัฒนา และเรียนรู้ตลอดชีวิตแก่บุคคล รวมถึงผู้ป่วย นิสิต ศิษย์เก่า และบุคลากรในทุกระดับ
4. จะมีส่วนร่วมในการปฏิบัติการกิจกรรมของมหาวิทยาลัยนเรศวรเพื่อเป็นสถาบันวิจัยชั้นนำ ขยายองค์ความรู้ใหม่ทางทันตกรรมศรีษะและใบหน้า (Dental and Craniofacial) เพื่อช่วยในการรักษาผู้ป่วยอย่างมีประสิทธิภาพ
5. จะเป็นสถานที่ให้บริการทางทันตกรรมชั้นนำในระดับภูมิภาคที่รู้จักในความเชี่ยวชาญทางการรักษาเฉพาะทางทุกสาขา จะใช้เทคนิคที่ดีที่สุด และเทคโนโลยีปัจจุบันที่ทันสมัย เพื่อสร้างผลลัพธ์ที่ดีที่สุดสำหรับผู้ป่วย และจะทำหน้าที่เป็นทรัพยากรความรู้ที่ครอบคลุมและมีคุณภาพ
6. จะรักษาเครือข่ายที่แข็งแกร่ง และยั่งยืนกับศิษย์เก่าเพื่อช่วยให้มั่นใจว่าคณะทันตแพทยศาสตร์ มหาวิทยาลัยนเรศวรของเราประสบความสำเร็จสำหรับคนรุ่นต่อไป โดยศิษย์เก่าของเราจะปฏิบัติการของเราผ่านความเป็นเลิศทางคลินิก การให้บริการด้านวิชาชีพทันตกรรม และเข้าถึงผู้คนที่ต้องการรักษา
7. จะส่งเสริม สนับสนุน การอนุรักษ์ และทำนุบำรุง ศิลปวัฒนธรรมไทย อันจะช่วยดำรงไว้ซึ่งความดีงาม คุณธรรม จรรยาบรรณ และความรับผิดชอบต่อปฏิบัติหน้าที่ที่ช่วยเหลือและบริการสังคม

พันธกิจ (Mission)

“มุ่งมั่นพัฒนาการเรียนการสอนสู่ความเป็นเลิศในการรักษาทางคลินิก”

โดยมีกระบวนการที่จะทำให้บรรลุพันธกิจ 4 ข้อดังนี้

1. พัฒนาการเรียนการสอนอย่างเป็นองค์รวม และครอบคลุม (Holistic and Comprehensive) ซึ่งรวมเอาวิทยาศาสตร์ เทคโนโลยี ความต้องการของผู้ป่วย และการเรียนรู้ตลอดชีวิตในสภาพแวดล้อมที่เกื้อหนุนมาเป็นปัจจัยขับเคลื่อน
2. สร้างงานวิจัยจากความร่วมมือแบบสหวิทยาการ (Interdisciplinary) ที่สามารถนำมาใช้ได้จริง เพื่อปรับปรุงการดูแลช่องปาก และมีผลต่อสุขภาพที่ดีโดยรวมได้
3. สรรหา พัฒนา สนับสนุน และสร้างขวัญกำลังใจ รวมถึงการรักษาไว้ซึ่ง กลุ่มนิสิต คณาจารย์ เจ้าหน้าที่ บุคลากรในทุกระดับ และศิษย์เก่าให้มีคุณค่า มีคุณภาพ และมีคุณธรรม โดยการเคารพพื้นฐานความเป็นมนุษย์ที่มีความหลากหลาย และความแตกต่างเฉพาะบุคคล
4. สร้างความเชื่อมั่นในการให้บริการแก่ชุมชนทั้งในระดับท้องถิ่น ภูมิภาค ระดับชาติ และระดับโลก ผ่านกระบวนการรักษาที่มีคุณภาพ มีมาตรฐาน มีการบริการที่เป็นมิตร และประทับใจ

ค่านิยมองค์กร (Value)

1. ความเป็นเลิศระดับมืออาชีพ และความซื่อตรงในการทำงาน การใช้ชีวิต การเรียนรู้ และการฝึกฝนความชำนาญด้วยมาตรฐานทางจริยธรรม และทางคลินิก
2. มีความมุ่งมั่นในการพัฒนางานทันตกรรมผ่านการบูรณาการ การศึกษา การวิจัย และการทำงานร่วมกันอย่างมีประสิทธิภาพ รวมถึงการสร้างความร่วมมือในทุกมิติทั้งภายในและภายนอก
3. ความเป็นมิตร มีจิตบริการ เคารพสิทธิ ความคิดเห็น และความเชื่อของกันและกัน รวมถึงร่วมกันสร้างวัฒนธรรมแห่งการช่วยเหลือเกื้อกูลภายในองค์กร

นโยบายการบริหาร

1. ธรรมาภิบาล และการบริหารที่ดี

- เน้นการมีส่วนร่วมในการทำงานทุกระดับ การทำงานเป็นทีม มีความเสมอภาค มีความเป็นมิตร มีจิตบริการ เคารพสิทธิ ความคิดเห็น และความเชื่อของกันและกัน รวมถึงร่วมกันสร้างวัฒนธรรมแห่งการช่วยเหลือเกื้อ

อกุลภายในองค์กร

- มีการบริหารจัดการการเงินและงบประมาณที่โปร่งใส ตรวจสอบได้

- ปลูกฝังจรรยาบรรณวิชาชีพ

2. สร้างครอบครัวคุณภาพ และมีความสุข

- เสริมสร้างศักยภาพ ความรัก ความเข้มแข็ง ขวัญและกำลังใจให้กับบุคลากรทุกระดับ

- ให้ความสำคัญกับบุคลากรทุกระดับ รู้สึกว่าสถานที่ทำงานคือ “บ้าน” ที่ทุกคนต้องช่วยกันดูแลใส่ใจ

- ส่งเสริมให้นิสิต บุคลากร และศิษย์เก่ามีการสืบสานวัฒนธรรมที่ดีงาม

3. สร้างความเข้มแข็งทางวิชาการ วิจัย และบริการเทียบเท่าระดับสากล

- สร้างบัณฑิตที่มีความเป็นผู้นำ มีความเชี่ยวชาญเชิงแข่งขันที่มีทักษะสูง

- สร้างภาคี และเครือข่ายที่มีประสิทธิภาพทั้งภายในและภายนอก รวมถึงการสร้างความร่วมมือกับต่างประเทศทั้งการเรียนการสอน และการวิจัย

- พัฒนาอาจารย์ให้เข้าสู่ตำแหน่งทางวิชาการให้สูงขึ้น

- เสริมความเข้มแข็งให้กับเครือข่ายศิษย์เก่าให้กลับมามีส่วนร่วมในการพัฒนาคณะ

- สนับสนุนการตีพิมพ์ผลงานวิจัย และนวัตกรรมในวารสารระดับนานาชาติ

- สนับสนุน และผลักดันให้คณาจารย์มีประสบการณ์สอนและวิจัยในระดับชาติและนานาชาติ

- พัฒนาศักยภาพ ความเชี่ยวชาญ และนวัตกรรมไปสู่การสร้างคุณค่าเพื่อเพิ่มขีดความสามารถในการแข่งขัน

- ส่งเสริมให้มีการพัฒนาระบบ และกลไกการประกันคุณภาพการศึกษา และบริการเทียบเท่าสากล

4. พัฒนาการเรียนการสอน งานวิจัย และนวัตกรรมแบบสหวิทยาการ

- พัฒนาระบบการจัดการการศึกษาที่เน้นสร้างคน สร้างความรู้ สร้างนวัตกรรม

- ส่งเสริมและพัฒนาให้อาจารย์ได้ศึกษาต่อในระดับที่สูงขึ้น

- ใช้การสอนที่หลากหลาย ทันยุคสมัย และทันเทคโนโลยี

- เน้นการบูรณาการ และพัฒนาหลักสูตรในลักษณะสหวิทยาการ และสหวิทยาการ

- พัฒนาหลักสูตรที่น่าดึงดูด และเน้นความสนใจของผู้เรียน โดยพิจารณาแนวโน้มบริบท ความต้องการของสังคม และประเทศชาติเป็นหลัก โดยเฉพาะหลักสูตรทันตกรรมผู้สูงอายุ

- พัฒนาหลักสูตรนานาชาติเพื่อรองรับบัณฑิตต่างชาติ และสนองต่อความต้องการในกลุ่มประเทศ ASEAN

5. สร้างสิ่งแวดล้อมที่เอื้ออำนวยต่อการทำงาน และบริการให้ยั่งยืน

- พัฒนาระบบ Coaching and Mentoring system ให้เป็นรูปธรรม และมีประสิทธิภาพ

- ส่งเสริมสนับสนุนการทำงานเชิงรุก และ Outcome based

- พัฒนาศักยภาพของนิสิต และบุคลากรในทุกมิติเพื่อให้งานอย่างเป็นมืออาชีพ

- พัฒนาศูนย์ความเป็นเลิศในการให้บริการ

- สนับสนุนการทำวิจัยสถาบัน

- ส่งเสริมการประเมินความเสี่ยง วิเคราะห์ปัจจัย และทำแผนการจัดการความเสี่ยงที่สำคัญของคณะอย่างเป็นระบบ

- ปรับปรุงภูมิทัศน์สิ่งแวดล้อมของคณะให้น่าอยู่ น่าเรียน น่าทำงาน

- มีการพัฒนาระบบสารสนเทศให้ทันสมัย และหลากหลาย มีประสิทธิภาพและมีข้อมูลที่เป็นประโยชน์แก่สังคม

- สร้างภาพลักษณ์ที่ดีของหน่วยงาน

แผนยุทธศาสตร์ 15 ปี

1. ผลิตบัณฑิตที่มีคุณภาพ มีความรู้ด้านงานวิชาการและงานวิจัย

2. ผลิตบัณฑิตที่ยึดมั่นในคุณธรรม จริยธรรม และจรรยาบรรณวิชาชีพ

3. เป็นศูนย์กลางการประชาสัมพันธ์ข้อมูลข่าวสารและบริการวิชาการทางทันตกรรม

4. มีระบบสารสนเทศที่ทันสมัยต่อการบริหารงานทั้งคณะฯ และโรงพยาบาลทันตกรรม

5. เป็นผู้นำในการดูแลสุขภาพช่องปากแก่ประชาชนในเขตภาคเหนือตอนล่าง

6. มีการดำเนินงานที่มีประสิทธิภาพโดยใช้หลักธรรมาภิบาล

7. มีผลงานวิจัยที่มีคุณภาพ ได้รับการเผยแพร่ และมีการนำไปใช้อย่างเป็นรูปธรรม

8. มีการบริหารจัดการด้านการวิจัยและมีการร่วมมือกับองค์กรภายนอกอย่างมีประสิทธิภาพ

9. มีหลักสูตรระดับบัณฑิตศึกษาที่ได้มาตรฐานและเป็นที่ยอมรับในระดับชาติ/นานาชาติ

10. เป็นองค์กรในการส่งเสริมและปฏิบัติในด้านทำนุบำรุง ศิลปวัฒนธรรม



การจัดการศึกษา

ระบบและกลไกการพัฒนาหลักสูตรและการจัดการเรียนการสอน

คณะทันตแพทยศาสตร์ มหาวิทยาลัยนเรศวร จัดการเรียนการสอนให้สอดคล้องกับพันธกิจมหาวิทยาลัยนเรศวร ทั้ง 4 ด้าน ประกอบด้วย การผลิตบัณฑิต การวิจัย การบริการวิชาการ และการทำนุศิลปวัฒนธรรม มาเป็นแนวทางในการพัฒนาหลักสูตรที่เน้นการพัฒนาทุนมนุษย์ และเพิ่มบทบาทการวิจัย ส่งผลต่อการบริหารจัดการหลักสูตรโดยมุ่งพัฒนาความรู้ความสามารถของนิสิต และผลักดันให้เกิดการวิจัยทางสาขาวิชาทันตแพทยศาสตร์ รวมถึงการประเมินและพัฒนาหลักสูตรให้สอดคล้องกับนโยบายของมหาวิทยาลัยโดยรวมและวิเคราะห์ผลการรายงานการประกันคุณภาพการศึกษาระดับหลักสูตรนำมาปรับปรุง และพัฒนาหลักสูตรทศรอบ 5 และ 7 ปี เพื่อให้หลักสูตรมีความทันสมัย ผลิตบัณฑิตและทันตบุคลากรให้สอดคล้องกับความต้องการของสังคมและประเทศ

คณะฯ มีปัจจัยสนับสนุนการเรียนการสอนเพื่อส่งเสริมการเรียนรู้ของนิสิตอย่างมีคุณภาพและประสิทธิภาพ โดยมุ่งเน้นการใช้เทคโนโลยีสารสนเทศในการค้นคว้าข้อมูลในการสร้างองค์ความรู้ใหม่สาขาวิชาทันตแพทยศาสตร์และสาขาวิชาอื่น ๆ ที่เกี่ยวข้อง เพื่อพัฒนาบุคลากรในการวางแผนการเปิดหลักสูตรระดับหลังปริญญามากขึ้น ซึ่งจะนำไปสู่การพัฒนาทักษะทางวิชาชีพ และระบบการบริการทางทันตสาธารณสุข ที่จะพัฒนาคุณภาพชีวิตและความเป็นอยู่ของประชาชนโดยเฉพาะในเขตจังหวัดภาคเหนือตอนล่าง

หลักสูตรที่เปิดสอน

หลักสูตร	
ระดับต่ำกว่าปริญญาตรี	ประกาศนียบัตรผู้ช่วยทันตแพทย์
ระดับปริญญาตรี	ทันตแพทยศาสตรบัณฑิต
ระดับหลังปริญญา	วิทยาศาสตร์มหาบัณฑิต สาขาวิชาทันตแพทยศาสตร์ <ul style="list-style-type: none"> - กลุ่มวิชาทันตกรรมจัดฟัน - กลุ่มวิชาทันตกรรมหัตถการและทันตกรรมสวยงาม - กลุ่มวิชาทันตกรรมประดิษฐ์ - กลุ่มวิชาทันตกรรมสำหรับเด็ก - กลุ่มวิชาปริทันตวิทยา - กลุ่มวิชาวิทยาเอ็นโดดอนต์ - กลุ่มวิชาทันตกรรมผู้สูงอายุ - กลุ่มวิชาวิทยาการวินิจฉัยโรคช่องปาก - กลุ่มวิชาทันตกรรมบดเคี้ยวและความเจ็บปวดช่องปากและใบหน้า - กลุ่มวิชาศัลยศาสตร์ช่องปากและแม็กซิลโลเฟเชียล
	ปรัชญาดุษฎีบัณฑิต สาขาวิชาชีววิทยาช่องปาก
	การฝึกอบรมทันตแพทย์ประจำบ้านเพื่อวุฒิบัตร แสดงความรู้ความชำนาญในการประกอบวิชาชีพทันตกรรม สาขาทันตกรรมจัดฟัน

จำนวนนิสิตสำเร็จการศึกษาตามระยะเวลาที่กำหนดไว้ในหลักสูตร

หลักสูตร	ปีการศึกษาที่รับเข้า	จำนวนรับเข้า	สำเร็จการศึกษาตามระยะเวลาที่กำหนดไว้ในหลักสูตร
หลักสูตรประกาศนียบัตรผู้ช่วยทันตแพทย์	2562	11	7
หลักสูตรทันตแพทยศาสตรบัณฑิต	2557	58	17
หลักสูตรวิทยาศาสตรมหาบัณฑิต สาขาวิชาทันตแพทยศาสตร์			
- กลุ่มวิชาทันตกรรมจัดฟัน	งดรับนิสิตในปีการศึกษา 2561	-	-
- กลุ่มวิชาทันตกรรมหัตถการ	2561	3	-
- กลุ่มวิชาทันตกรรมประดิษฐ์	2561	3	-
- กลุ่มวิชาทันตกรรมสำหรับเด็ก	2561	2	-
- กลุ่มวิชาปริทันตวิทยา	งดรับนิสิตในปีการศึกษา 2561	-	-

หลักสูตร	ปีการศึกษาที่รับเข้า	จำนวนรับเข้า	สำเร็จการศึกษาตามระยะเวลาที่กำหนดไว้ในหลักสูตร
- กลุ่มวิชาวิทยาเอ็นโดดอนต์	งดรับนิสิตในปีการศึกษา 2561	-	-
- กลุ่มวิชาทันตกรรมผู้สูงอายุ	2561	3	3
- กลุ่มวิชาวิทยาการวินิจฉัยโรคช่องปาก	2561	-	-
หลักสูตรปรัชญาดุษฎีบัณฑิต สาขาวิชาชีววิทยาช่องปาก	2559	-	-
รวม		80	27

ข้อมูล ณ วันที่ 5 มกราคม 2564

จำนวนนิสิตทั้งหมดคณะทันตแพทยศาสตร์

ระดับการศึกษา/หลักสูตร/สาขาวิชา	จำนวนนิสิตทั้งหมด	นิสิตใหม่ปีการศึกษา 2563	ผู้สำเร็จการศึกษาปีการศึกษา 2562
ระดับต่ำกว่าปริญญาตรี			
หลักสูตรประกาศนียบัตรผู้ช่วยทันตแพทย์	20	19	7
ระดับปริญญาตรี			
หลักสูตรทันตแพทยศาสตรบัณฑิต	327	58	17
ระดับหลังปริญญา			
หลักสูตรวิทยาศาสตรมหาบัณฑิต สาขาวิชาทันตแพทยศาสตร์			
- กลุ่มวิชาทันตกรรมจัดฟัน	-	-	-
- กลุ่มวิชาทันตกรรมหัตถการและทันตกรรมสวยงาม	3	-	-
- กลุ่มวิชาทันตกรรมประดิษฐ์	7	4	-
- กลุ่มวิชาทันตกรรมสำหรับเด็ก	2	-	-
- กลุ่มวิชาปริทันตวิทยา	3	2	-
- กลุ่มวิชาวิทยาเอ็นโดดอนต์	2	-	-
- กลุ่มวิชาทันตกรรมผู้สูงอายุ	1	-	3
- กลุ่มวิชาวิทยาการวินิจฉัยโรคช่องปาก	-	-	-
- กลุ่มวิชาทันตกรรมบดเคี้ยวและความเจ็บปวดช่องปากและใบหน้า	-	-	-
- กลุ่มวิชาศัลยศาสตร์ช่องปากและแม็กซิลโลเฟเชียล	-	-	-
หลักสูตรปรัชญาดุษฎีบัณฑิต สาขาวิชาชีววิทยาช่องปาก	1	-	-
รวมทั้งหมด (คน)	366	83	37

ข้อมูล ณ วันที่ 5 มกราคม 2564

ภาวะการมีงานทำ และความพึงพอใจของนายจ้างที่มีต่อบัณฑิต ในปีการศึกษา 2562

หลักสูตร	บัณฑิตที่จบ (ราย)	การมีงานทำ (ร้อยละ)	ค่าเฉลี่ยความพึงพอใจของนายจ้าง (ร้อยละ)	การทำงานตรงสาขา (ร้อยละ)
หลักสูตรประกาศนียบัตรผู้ช่วยทันตแพทย์	7	100	ยังไม่มีข้อมูล ในปีการศึกษา 2562	100
หลักสูตรทันตแพทยศาสตรบัณฑิต	17	100		100
หลักสูตรวิทยาศาสตรมหาบัณฑิต สาขาวิชาทันตแพทยศาสตร์	3	100		100
หลักสูตรปรัชญาดุษฎีบัณฑิต สาขาวิชาชีววิทยาช่องปาก	-	-	-	-
รวม	50	100	ยังไม่มีข้อมูล	100

ข้อมูล ณ วันที่ 5 มกราคม 2564

งบประมาณสนับสนุนโครงการ/กิจกรรมพัฒนาการเรียนการสอน

ลำดับ	โครงการ/กิจกรรม	นิสิตระดับ			อาจารย์	งบประมาณ
		ต่ำกว่าปริญญาตรี	ปริญญาตรี	หลังปริญญา		
การส่งเสริมประสิทธิภาพนิสิต						
1	กิจกรรมเสริมสร้างศักยภาพสู่การเรียนรู้วิชาชีพทันตแพทย์	-	✓	-	-	30,000
2	กิจกรรมก้าวแรกสู่ทันตะ	-	✓	-	-	25,600
3	กิจกรรมพัฒนานิสิตด้านความเป็นผู้นำ	-	✓	-	-	8,000
4	กิจกรรม Dent Freshers Week	-	✓	-	-	80,000
5	โครงการสร้างเครือข่ายนิสิต/นักศึกษาทันตแพทย์	-	✓	-	-	25,000
6	กิจกรรม HA Walk Rally มุ่งสู่คุณภาพบริการ	✓	✓	✓	✓	3,000
7	กิจกรรมการดูแลผู้ป่วยที่มีภาวะแพ้ชนิดรุนแรงอย่างเฉียบพลัน	-	-	✓	✓	2,950
8	โครงการเตรียมความพร้อมนิสิตในบทบาทและการให้บริการในโรงพยาบาลทันตกรรม 7	-	✓	-	-	-
การพัฒนาการเรียนการสอน						
1	กิจกรรมอบรมเชิงปฏิบัติการ เรื่อง การช่วยเหลือผู้ป่วยในภาวะเจ็บป่วยฉุกเฉิน หลักสูตร BLS Provider Course for Health Care Provide (ครั้งที่ 1)	-	✓	-	-	45,400
2	โครงการสัมมนาเชิงวิชาการ “โครงร่างงานวิจัยของนิสิตทันตแพทย์ ชั้นปีที่ 4”	-	✓	-	✓	-
3	โครงการอบรมเชิงวิชาการด้านการยศาสตร์สำหรับทันตแพทย์	-	✓	-	✓	5,400
4	โครงการอบรมเชิงปฏิบัติการ เรื่อง การฝึกปฏิบัติการพิมพ์ปาก เพื่อสร้างแบบจำลองเพื่อการศึกษา กิจกรรมเพิ่มพูนทักษะทางทันตกรรมประดิษฐ์ สำหรับนิสิตชั้นปีที่ 4	-	✓	-	-	20,000
5	โครงการอบรมเชิงปฏิบัติการ เรื่อง การฝึกปฏิบัติการบูรณะฟันที่ได้รับบาดเจ็บขาดคลองรากฟันด้วยเดือยฟันสำเร็จรูป กิจกรรม	-	✓	-	-	20,000

ลำดับ	โครงการ/กิจกรรม	นิสิตระดับ			อาจารย์	งบประมาณ
		ต่ำกว่าปริญญาตรี	ปริญญาตรี	หลังปริญญา		
	เพิ่มพูนทักษะทางทันตกรรมประดิษฐ์ สำหรับนิสิตชั้นปีที่ 6					
6	โครงการประชุมวิชาการและฝึกปฏิบัติการเพื่อพัฒนาวิชาการทางทันตกรรมหัตถการ กิจกรรมที่ 2 ประชุมวิชาการและฝึกปฏิบัติการเพื่อพัฒนาวิชาการทางทันตกรรมหัตถการ 2563 รุ่นที่ 2	-	-	✓	✓	40,000
7	โครงการเตรียมความพร้อมและสร้างเสริมศักยภาพในงานทันตกรรมหัตถการ สำหรับนิสิตชั้นปีที่ 5	-	✓	-	-	20,000
8	โครงการเตรียมความพร้อมและสร้างเสริมศักยภาพในงานทันตกรรมหัตถการ สำหรับนิสิตชั้นปีที่ 6	-	✓	-	-	20,000
9	โครงการเตรียมความพร้อมและสร้างเสริมศักยภาพในงานทันตกรรมหัตถการ สำหรับนิสิตชั้นปีที่ 4	-	✓	-	-	30,000
หลังปริญญา						
1	กิจกรรมศึกษาดูงานคลินิกทันตกรรมผู้สูงอายุ	-	-	✓	✓	53,060
2	กิจกรรมศึกษาดูงานหอผู้ป่วยวิกฤตโรคหัวใจ	-	-	✓	✓	2,100
3	กิจกรรมแลกเปลี่ยนเรียนรู้การดูแลสุขภาพและพัฒนาคุณภาพชีวิตผู้สูงอายุ ณ ศูนย์การดูแลผู้ป่วยแบบประคับประคองและร้านเกือกกูล โรงพยาบาลพุทธชินราช ตำบลในเมือง อำเภอเมือง จังหวัดพิษณุโลก	-	-	✓	✓	35,960
4	กิจกรรมแลกเปลี่ยนเรียนรู้การดูแลสุขภาพและพัฒนาคุณภาพชีวิตผู้สูงอายุ ณ ศูนย์บริการทางสังคมผู้สูงอายุศรีสุคต องค์การบริหารส่วนจังหวัดพิษณุโลก ตำบลสมอแข อำเภอเมือง จังหวัดพิษณุโลก	-	-	✓	✓	2,200
5	กิจกรรมแลกเปลี่ยนเรียนรู้การดูแลสุขภาพและพัฒนาคุณภาพชีวิตผู้สูงอายุ ณ ศูนย์พัฒนาคุณภาพชีวิตและส่งเสริมอาชีพผู้สูงอายุเทศบาลตำบลหาดเสี้ยว อำเภอศรีสัชชนาลัย จังหวัดสุโขทัย	-	-	✓	✓	4,000
6	กิจกรรมแลกเปลี่ยนเรียนรู้การดูแลสุขภาพและพัฒนาคุณภาพชีวิตผู้สูงอายุ ณ โรงเรียนผู้สูงอายุ เทศบาลตำบลช่องลม อำเภอลานกระบือ จังหวัดกำแพงเพชร	-	-	✓	✓	2,800
7	กิจกรรมแลกเปลี่ยนเรียนรู้การดูแลสุขภาพและพัฒนาคุณภาพชีวิตผู้สูงอายุ ณ โรงพยาบาลส่งเสริมสุขภาพตำบลบ้านเกศกาสร ตำบลช่องลม อำเภอลานกระบือ จังหวัดกำแพงเพชร	-	-	✓	✓	2,200
8	โครงการศึกษาดูงานการปฏิบัติงานสร้างชิ้นงานทันตกรรมประดิษฐ์	-	-	✓	✓	19,800

➤ โครงการ/กิจกรรมการส่งเสริมประสิทธิภาพนิสิต

กิจกรรมก้าวแรกสู่ทันตะ

คณะทันตแพทยศาสตร์ จัดให้มีการฝึกฝนทักษะในการทำงานภาคปฏิบัติเบื้องต้นก่อนการเรียนรู้จริงในชั้นเรียน เช่น การให้ความรู้ในงานศิลปะ การพัฒนาทักษะการใช้มือ และสายตา เพื่อลดความตึงเครียดและสร้างสิ่งแวดล้อมที่ดีที่เอื้อต่อการเรียนการสอนอย่างมีความสุขร่วมกันของนิสิตและอาจารย์ เมื่อวันที่ 29 สิงหาคม 2563 ณ คณะทันตแพทยศาสตร์ มหาวิทยาลัยนเรศวร



โครงการส่งเสริมกิจกรรมนิสิต

คณะทันตแพทยศาสตร์ จัดกิจกรรมเพื่อให้นิสิตรู้จักการจัดสรรเวลาและใช้เวลาว่างให้เกิดประโยชน์ทั้งต่อตนเองและผู้อื่น และปลูกฝังให้นิสิตตระหนักถึงความสำคัญของความสามัคคี รู้จักใช้พลังแห่งความสามัคคีไปในทางที่ถูกต้องและสร้างสรรค์ นิสิตจักได้มีความภาคภูมิใจในคณะฯ และสถาบันการศึกษา และช่วยพัฒนาความรู้ทั้งในด้านวิชาการและด้านการดำเนินชีวิตที่นอกเหนือจากความรู้ในตำราเรียน

กิจกรรมพัฒนานิสิตด้านความเป็นผู้นำ จัดเมื่อวันที่ 26 มิถุนายน 2563 ผ่านระบบออนไลน์ด้วยแอปพลิเคชัน Zoom

กิจกรรม Dent Freshers Week จัดเมื่อวันที่ 27-28 มิถุนายน 2563 ผ่านระบบออนไลน์ด้วยแอปพลิเคชัน Zoom

กิจกรรมการดูแลผู้ป่วยที่มีภาวะแพ้ชนิดรุนแรงอย่างเฉียบพลัน

คณะทันตแพทยศาสตร์ จัดกิจกรรมเพื่อให้บุคลากรและนิสิตทันตแพทย์ สามารถทำการช่วยชีวิตขั้นพื้นฐานอย่างมีทักษะที่ถูกต้องตามมาตรฐานคุณภาพโรงพยาบาลและบริการสุขภาพ รวมทั้งมาตรฐานแนวทางปฏิบัติเพื่อความปลอดภัยทางทันตกรรม จัดเมื่อวันที่ 11 พฤศจิกายน 2563 ณ โรงพยาบาลทันตกรรม คณะทันตแพทยศาสตร์ มหาวิทยาลัยนเรศวร

กิจกรรมเสริมสร้างศักยภาพสู่การเรียนรู้วิชาชีพทันตแพทย์

คณะทันตแพทยศาสตร์ จัดกิจกรรมให้ความรู้ให้นิสิตสามารถพัฒนาทักษะการสื่อสาร การบริหารตนเอง และบริหารเวลาในการเรียนวิชาชีพทันตแพทย์ จัดเมื่อวันที่ 8 พฤษภาคม 2563 ผ่านระบบออนไลน์ด้วย Microsoft teams

โครงการสร้างเครือข่ายนิสิต/นักศึกษาทันตแพทย์

กิจกรรมเชื่อมความสัมพันธ์อันดี และสร้างสามัคคีของนิสิตทันตแพทย์ 13 สถาบัน เพื่อให้นิสิตได้แลกเปลี่ยนเรียนรู้ทั้งด้านวิชาความรู้ทางวิชาชีพ กระบวนการแก้ไขปัญหาได้ทำงานร่วมกัน ได้แสดงความสามารถและพัฒนาศักยภาพทางด้านกีฬา เพื่อเกิดเป็นพลังองค์กรที่เข้มแข็งเป็นกำลังสำคัญในการพัฒนาสังคมและประเทศชาติต่อไป จัดเมื่อวันที่ 8-9 กุมภาพันธ์ 2563 ณ มหาวิทยาลัยเชียงใหม่ จังหวัดเชียงใหม่



กิจกรรม HA Walk Rally มุ่งสู่คุณภาพบริการ

คณะทันตแพทยศาสตร์ จัดกิจกรรมให้บุคลากรและนิสิตทันตแพทย์ที่ปฏิบัติงานคลินิก ได้ทราบแนวทางปฏิบัติเพื่อความปลอดภัยทางทันตกรรม และระบบงานของโรงพยาบาลทันตกรรม และสร้างเครือข่ายความร่วมมือในการพัฒนามาตรฐานโรงพยาบาลทันตกรรม จัดเมื่อวันที่ 22 ธันวาคม 2563 ณ โรงพยาบาลทันตกรรม คณะทันตแพทยศาสตร์ มหาวิทยาลัยนเรศวร



โครงการเตรียมความพร้อมนิสิตในบทบาทและการให้บริการในโรงพยาบาลทันตกรรม

คณะทันตแพทยศาสตร์ จัดกิจกรรมให้นิสิตทันตแพทย์มีความพร้อมในการให้บริการทางทันตกรรมแก่ผู้ป่วย สามารถปฏิบัติตนได้อย่างถูกต้อง และเหมาะสมตามระเบียบและมาตรการของโรงพยาบาลทันตกรรมในการลงปฏิบัติงานคลินิก จัดเมื่อวันที่ 23 พฤศจิกายน 2563 ณ โรงพยาบาลทันตกรรม คณะทันตแพทยศาสตร์ มหาวิทยาลัยนเรศวร

➤ โครงการ/กิจกรรมการพัฒนาศูนย์การเรียนการสอน

กิจกรรมอบรมเชิงปฏิบัติการ เรื่อง การช่วยเหลือผู้ป่วยในภาวะเจ็บป่วยฉุกเฉิน หลักสูตร BLS Provider Course for Health Care Provide

คณะทันตแพทยศาสตร์ จัดอบรมเพื่อให้นิสิตทันตแพทย์สามารถประเมินอาการผู้ป่วยเบื้องต้น และทำการปฏิบัติการกู้ฟื้นคืนชีพได้ตามมาตรฐานการช่วยชีวิต สมาคมแพทย์โรคหัวใจแห่งประเทศไทยในพระบรมราชูปถัมภ์ที่กำหนด และได้มาตรฐานคุณภาพโรงพยาบาล จัดเมื่อวันที่ 27 กุมภาพันธ์ 2563 ณ อาคารเฉลิมพระเกียรติ 7 รอบพระชนมพรรษา 2 คณะทันตแพทยศาสตร์ มหาวิทยาลัยนเรศวร



โครงการอบรมเชิงวิชาการด้านการยศาสตร์สำหรับทันตแพทย์

คณะทันตแพทยศาสตร์ จัดกิจกรรมให้ความรู้กับนิสิตทันตแพทย์ทางด้านการยศาสตร์ และสามารถประยุกต์ความรู้ทางด้านดังกล่าวในการปฏิบัติงานทันตกรรม รวมถึงการดูแลตนเองเพื่อลดปัญหาที่เกิดจากโรคระบบกล้ามเนื้อและโครงกระดูกได้ จัดเมื่อวันที่ 8-9 สิงหาคม 2563 ณ โรงพยาบาลทันตกรรม คณะทันตแพทยศาสตร์ มหาวิทยาลัยนเรศวร

โครงการสัมมนาเชิงวิชาการ “โครงร่างงานวิจัยของนิสิตทันตแพทย์ ชั้นปีที่ 4”

คณะทันตแพทยศาสตร์ จัดให้มีการนำเสนอโครงร่างงานวิจัยของนิสิตทันตแพทย์ ชั้นปีที่ 4 เพื่อให้เกิดการแลกเปลี่ยนความรู้ ข้อมูลและประสบการณ์ด้านการวิจัยระหว่างนิสิต อาจารย์ และบุคลากร จัดเมื่อวันที่ 3-4 มีนาคม 2563 ณ โรงพยาบาลทันตกรรม คณะทันตแพทยศาสตร์ มหาวิทยาลัยนเรศวร



โครงการอบรมเชิงปฏิบัติการ เรื่อง การฝึกปฏิบัติการพิมพ์ปากเพื่อสร้างแบบจำลองเพื่อการศึกษา กิจกรรมเพิ่มพูนทักษะทางทันตกรรมประดิษฐ์ สำหรับนิสิตชั้นปีที่ 4

คณะทันตแพทยศาสตร์ จัดกิจกรรมให้ความรู้กับนิสิตทันตแพทย์ ชั้นปีที่ 4 ในการฝึกปฏิบัติการพิมพ์ปากด้วยอัลจินต เพื่อฝึกซ้อมให้เกิดความรู้ความเข้าใจในกระบวนการพิมพ์ปากเบื้องต้น และสามารถสื่อสารกับผู้ป่วยได้อย่างถูกต้อง จัดเมื่อวันที่ 5 กุมภาพันธ์ 2563 ณ คณะทันตแพทยศาสตร์ มหาวิทยาลัยนเรศวร

โครงการอบรมเชิงปฏิบัติการ เรื่อง การฝึกปฏิบัติการบูรณะฟันที่ได้รับการรักษาคลองรากฟันด้วยเตื่อยฟันสำเร็จรูป กิจกรรมเพิ่มพูนทักษะทางทันตกรรมประดิษฐ์ สำหรับนิสิตชั้นปีที่ 6

คณะทันตแพทยศาสตร์ จัดกิจกรรมเพื่อให้ทันตแพทย์ ชั้นปีที่ 6 ทราบขั้นตอน ลำดับขั้นในการบูรณะฟันที่ได้รับประสบการณ์เสมือนจริงในการบูรณะฟันที่ผ่านการรักษาคลองรากฟันด้วยเตื่อยฟันสำเร็จรูป รวมทั้งลดอุบัติเหตุการล้มหายที่อาจเกิดขึ้นกับผู้ป่วยในคลินิก จัดเมื่อวันที่ 14 กุมภาพันธ์ 2563 ณ คณะทันตแพทยศาสตร์ มหาวิทยาลัยนเรศวร

โครงการประชุมวิชาการและฝึกปฏิบัติการ เพื่อพัฒนาวิชาการทางทันตกรรมหัตถการ กิจกรรมประชุมวิชาการและฝึกปฏิบัติการเพื่อพัฒนาวิชาการทางทันตกรรมหัตถการ 2563 รุ่นที่ 2

คณะทันตแพทยศาสตร์ จัดกิจกรรมเพื่อให้อาจารย์ทันตแพทย์ ทันตแพทย์ทั่วไป นิสิตทันตแพทย์ และบุคลากรที่เกี่ยวข้อง ได้พัฒนาองค์ความรู้ และวัสดุใหม่ๆ ของงานทันตกรรม รวมถึงเทคนิคในการให้การรักษาทันตกรรมให้ทันสมัยต่อสถานการณ์ในปัจจุบัน และเป็นการแลกเปลี่ยนความรู้ ประสบการณ์ระหว่างผู้เข้าร่วม จัดเมื่อวันที่ 12-13 มีนาคม 2563 ณ คณะทันตแพทยศาสตร์ มหาวิทยาลัยนเรศวร



โครงการเตรียมความพร้อมและสร้างเสริมศักยภาพในงานทันตกรรมหัตถการ สำหรับนิสิตชั้นปีที่ 5

คณะทันตแพทยศาสตร์ จัดกิจกรรมพัฒนาทักษะการปฏิบัติในงานทันตกรรมหัตถการของนิสิตชั้นปีที่ 5 ในการบูรณะฟันหน้าและฟันหลังด้วยเรซินคอมโพสิต และเพื่อส่งเสริมศักยภาพการเรียนการสอนโดยการแลกเปลี่ยนเรียนรู้ระหว่างอาจารย์และนิสิต จัดเมื่อวันที่ 7 มีนาคม 2563 ณ คณะทันตแพทยศาสตร์ มหาวิทยาลัยนเรศวร

โครงการเตรียมความพร้อมและสร้างเสริมศักยภาพในงานทันตกรรมหัตถการ สำหรับนิสิตชั้นปีที่ 6

คณะทันตแพทยศาสตร์ จัดกิจกรรมพัฒนาทักษะการปฏิบัติในงานทันตกรรมหัตถการของนิสิตชั้นปีที่ 6 ในการบูรณะฟันหน้าและฟันหลังด้วยเรซินคอมโพสิต และเพื่อส่งเสริมศักยภาพการเรียนการสอนโดยการแลกเปลี่ยนเรียนรู้ระหว่างอาจารย์และนิสิต จัดเมื่อวันที่ 8 มีนาคม 2563 ณ คณะทันตแพทยศาสตร์ มหาวิทยาลัยนเรศวร

โครงการเตรียมความพร้อมและสร้างเสริมศักยภาพในงานทันตกรรมหัตถการ สำหรับนิสิตชั้นปีที่ 4

คณะทันตแพทยศาสตร์ จัดกิจกรรมสำหรับนิสิตชั้นปีที่ 4 เพื่อฝึกปฏิบัติการใส่แผ่นยางกันน้ำลายก่อน

ขึ้นปฏิบัติงานคลินิก เพื่อนำทักษะไปใช้ในการปฏิบัติงานคลินิกในอนาคต จัดเมื่อวันที่ 24 พฤศจิกายน 2563 ณ คณะทันตแพทยศาสตร์ มหาวิทยาลัยนเรศวร

โครงการศึกษาดูงานคลินิกทันตกรรมผู้สูงอายุ สำหรับทันตแพทย์ ภายใต้แผนงานทันตกรรมสุขภาพสำหรับผู้สูงอายุประเทศไทย ประจำปี 2563

คณะทันตแพทยศาสตร์ จัดกิจกรรมศึกษาดูงานเพื่อเพิ่มพูนประสบการณ์งานทันตกรรมผู้สูงอายุในคลินิกทันตกรรมผู้สูงอายุและหอผู้ป่วยวิกฤติโรคหัวใจ

กิจกรรมศึกษาดูงานคลินิกทันตกรรมผู้สูงอายุ จัดเมื่อวันที่ 28 มกราคม - 1 กุมภาพันธ์ 2563 ณ คณะทันตแพทยศาสตร์ มหาวิทยาลัยธรรมศาสตร์

กิจกรรมศึกษาดูงานหอผู้ป่วยวิกฤติโรคหัวใจ จัดเมื่อวันที่ 29 มกราคม 2563 ณ คณะทันตแพทยศาสตร์ มหาวิทยาลัยธรรมศาสตร์

โครงการแลกเปลี่ยนเรียนรู้การดูแลสุขภาพและพัฒนาคุณภาพชีวิตผู้สูงอายุ

คณะทันตแพทยศาสตร์ จัดกิจกรรมศึกษาดูงานเพื่อ นิสิตและบุคลากรได้เรียนรู้และเพิ่มพูนทักษะเกี่ยวกับการดูแล สร้างเสริมสุขภาพและพัฒนาคุณภาพชีวิตของผู้สูงอายุ

ณ ศูนย์การดูแลผู้ป่วยแบบประคับประคองและร้านเกลือเกลือ โรงพยาบาลพุทธชินราช จัดเมื่อวันที่ 3 กุมภาพันธ์ 2563

ณ ศูนย์บริการทางสังคมผู้สูงอายุศรีสุคต องค์การบริหารส่วนจังหวัดพิษณุโลก จัดเมื่อวันที่ 3 กุมภาพันธ์ 2563

ณ ศูนย์พัฒนาคุณภาพชีวิตและส่งเสริมอาชีพผู้สูงอายุเทศบาลตำบลหาดเสี้ยว อำเภอศรีสัชชนาลัย จังหวัดสุโขทัย จัดเมื่อวันที่ 4 กุมภาพันธ์ 2563

ณ โรงเรียนผู้สูงอายุ เทศบาลตำบลช่องลม อำเภอลานกระบือ จังหวัดกำแพงเพชร จัดเมื่อวันที่ 5 กุมภาพันธ์ 2563

ณ โรงพยาบาลส่งเสริมสุขภาพตำบลบ้านเกศกาสร ตำบลช่องลม อำเภอลานกระบือ จังหวัดกำแพงเพชร จัดเมื่อวันที่ 5 กุมภาพันธ์ 2563

โครงการศึกษาดูงานการปฏิบัติงานสร้างชิ้นงานทันตกรรมประดิษฐ์

คณะทันตแพทยศาสตร์ จัดกิจกรรมให้สำหรับ นิสิตปริญญาโท สาขาทันตกรรมประดิษฐ์ เพื่อศึกษาดูงาน การปฏิบัติงานสร้างชิ้นงานทันตกรรมประดิษฐ์ จัดเมื่อวันที่ 22 ตุลาคม 2563 ณ บริษัท พิซี เด็นทัล แลป จำกัด กรุงเทพมหานคร



การวิจัย

แผนการพัฒนการวิจัย

คณะทันตแพทยศาสตร์ได้ดำเนินงานวิจัยที่ตอบสนองต่อเป้าหมายในการบริหารมหาวิทยาลัยที่จะเป็นมหาวิทยาลัยที่มุ่งสู่ความเป็นมหาวิทยาลัยแห่งนวัตกรรม (innovation based university) โดยการจัดตั้งองค์กรภายในแต่ละคณะฯ วิทยาลัย หรือสถาบัน มุ่งสร้างผู้นำทางการวิจัยภายใต้การสร้างพันธมิตร (partnership) และเครือข่าย (networking) กับสถาบันที่มีชื่อเสียงทั้งในและต่างประเทศ โดยจัดเงินรายได้เน้นสนับสนุนการวิจัยเพิ่มเติมจากแหล่งทุนอื่นเพื่อส่งเสริมให้อาจารย์ได้ผลิตงานวิจัยอย่างต่อเนื่อง และต้องได้รับการตีพิมพ์ผลงานวิจัย/ผลงานวิชาการในวารสารระดับชาติและระดับนานาชาติ โดยมีคณะกรรมการฝ่ายวิจัยเป็นผู้ดูแลบริหารงานวิจัยของคณะฯ

คณะกรรมการฝ่ายวิจัย คณะทันตแพทยศาสตร์ มหาวิทยาลัยนเรศวร

(แต่งตั้ง ณ วันที่ 20 กันยายน ปีพุทธศักราช 2562)

1. คณบดีคณะทันตแพทยศาสตร์ (ผู้ช่วยศาสตราจารย์ ทันตแพทย์ ดร.อนุพันธ์ สิทธิโชคชัยวุฒิ)	ที่ปรึกษา
2. รองคณบดีฝ่ายวิจัย (ผู้ช่วยศาสตราจารย์ ทันตแพทย์หญิง ดร.มยุรชฎี พิพัฒนาสกร)	ประธานกรรมการ
3. รองผู้อำนวยการฝ่ายพัฒนาคุณภาพและนวัตกรรม (ผู้ช่วยศาสตราจารย์ ทันตแพทย์ ดร.ธนพล ศรสวรรณ)	รองประธานกรรมการ
4. ตัวแทนสาขาวิชาทันตกรรมจัดฟัน (อาจารย์ ทันตแพทย์ อภิวัฒน์ เศรษฐสุภพนา)	กรรมการ
5. ตัวแทนสาขาวิชาชีววิทยาช่องปาก (ผู้ช่วยศาสตราจารย์ ทันตแพทย์หญิง ดร.สุวิมล เจตนาเชี่ยวชาญกิจ)	กรรมการ
6. ตัวแทนสาขาวิชาปริทันตวิทยา (ผู้ช่วยศาสตราจารย์ ทันตแพทย์หญิง ดร.ศิริรัช วัชรานาถ)	กรรมการ
7. ตัวแทนสาขาวิชาทันตกรรมประดิษฐ์ (อาจารย์ ทันตแพทย์ ดร.พรพจน์ เจริญกองโค)	กรรมการ
8. ตัวแทนสาขาวิชาทันตกรรมหัตถการ (อาจารย์ ทันตแพทย์ ศิริส สังขปรีชา)	กรรมการ
9. ตัวแทนทันตกรรมบดเคี้ยว (อาจารย์ ทันตแพทย์หญิง ชฎาพร บุญแก้ว)	กรรมการ
10. ตัวแทนสาขาวิชาวิทยาเอ็นโดคอนท์ (ผู้ช่วยศาสตราจารย์ ทันตแพทย์หญิง ดร.เกษสิริ วิศิษฐ์พรหม)	กรรมการ
11. ตัวแทนสาขาวิชาทันตกรรมวินิจฉัย (ผู้ช่วยศาสตราจารย์ ทันตแพทย์หญิง อนงค์นาฏ ภักดีณรงค์)	กรรมการ
12. ตัวแทนสาขาวิชาทันตกรรมชุมชน (ผู้ช่วยศาสตราจารย์ ทันตแพทย์หญิง ดร.จุฑารัตน์ ฉิมเรือง)	กรรมการ
13. นางสุทธิมาส หยวกยง	กรรมการ
14. นายสัญญา เขียมศักดิ์	กรรมการ
15. นายสรพงษ์ วงษ์น้อย	กรรมการ
16. นางสาวนริชชา ไชยสมบูรณ์	กรรมการ
17. นายนครินทร์ เชื้อนเพชร	กรรมการ
18. นางสาวนวรรตน์ คุ่มญาติ	กรรมการ
19. นางสาวจันทร์พิมพ์ พิพนอก	กรรมการ
20. นายธวัชชัย กลมพุก	กรรมการ
21. นางสาวอัญชิสรา บุญสาใจ	เลขานุการ
22. นางสาวกุสุมา แจ่มดี	กรรมการและผู้ช่วยเลขานุการ

โดยคณะกรรมการมีหน้าที่และความรับผิดชอบ ดังนี้

1. บริหารงานวิจัย กำหนดนโยบายวิจัยและแผนกลยุทธ์ด้านงานวิจัยของคณะฯ
2. สนับสนุนการดำเนินงานวิจัยของคณะฯ
3. จัดทำและติดตามแผนปฏิบัติการกองทุนวิจัยของคณะฯ
4. จัดหาทรัพยากรการเงินและปัจจัยเกื้อหนุนเพื่อสนับสนุนการวิจัย
5. สนับสนุนการพัฒนาทรัพยากรต่างๆ ด้านการวิจัย
6. พิจารณาโครงการวิจัยที่เสนอขอรับทุนอุดหนุนการวิจัยจากแหล่งทุนต่างๆ
7. พิจารณาโครงการวิจัย คัดเลือก วิเคราะห์และสังเคราะห์งานวิจัยหรืองานสร้างสรรค์ เพื่อเผยแพร่สู่สาธารณชน
8. สนับสนุนการเผยแพร่ผลงานวิจัยและงานสร้างสรรค์และการนำผลงานไปใช้ประโยชน์
9. สนับสนุนการสร้างเครือข่าย/ความร่วมมือระหว่างนักวิจัยทั้งภายในและภายนอกคณะฯ
10. พิจารณาเรื่องที่เกี่ยวข้องกับสิทธิบัตรหรืออนุสิทธิบัตร
11. สนับสนุนการจดสิทธิบัตร การคุ้มครองสิทธิของงานวิจัยหรืองานสร้างสรรค์ให้แก่ักวิจัย
12. บริหารจัดการทรัพยากรและปัจจัยเกื้อหนุนเพื่อสนับสนุนหน่วยห้องปฏิบัติการ
13. สนับสนุนการดำเนินงานตามมาตรฐานความปลอดภัยห้องปฏิบัติการ
14. ปฏิบัติหน้าที่อื่นๆ ตามที่ได้รับมอบหมาย

ผลงานวิจัย

1. ผลงานวิจัยของอาจารย์

แหล่งทุนภายนอก (สำนักงานคณะกรรมการวิจัยแห่งชาติ) ประจำปีงบประมาณ 2563 มีอาจารย์ได้รับทุนอุดหนุนการวิจัย จำนวน 1 โครงการ ดังนี้

ผลงานวิจัยของอาจารย์ ประจำปีงบประมาณ 2563

ลำดับ	ชื่อโครงการ	ชื่อผู้วิจัย	งบประมาณ (บาท)
1	การศึกษาการฟุ้งกระจายของละอองฝอยขนาดเล็กจากเครื่องมือทางทันตกรรมและประสิทธิภาพในการลดการฟุ้งกระจายของละอองฝอยขนาดเล็กโดยเครื่องดูดละอองฝอยที่ใช้นอกช่องปากชนิดต่างๆ	ผู้ช่วยศาสตราจารย์ ทันตแพทย์หญิง ดร.มยุรชฎ์ พิพัฒภาสกร	650,000
รวมงบประมาณทั้งสิ้น			650,000

2. ผลงานวิจัยของนิสิต

คณะทันตแพทยศาสตร์ตระหนักถึงความสำคัญของการศึกษาวิจัย จึงมีการสนับสนุนให้อาจารย์ บุคลากรและนิสิตทำวิจัย โดยในกระบวนการจัดการเรียนการสอนได้กำหนดให้นิสิตชั้นปีที่ 5 เรียนรู้กระบวนการศึกษาและดำเนินการวิจัย นิสิตสามารถเลือกปัญหาที่สนใจเพื่อการวิจัย โดยได้รับความเห็นชอบจากอาจารย์ที่ปรึกษา ซึ่งในปีงบประมาณ 2563 (ตุลาคม 2562 ถึง กันยายน 2563) คณะทันตแพทยศาสตร์ได้จัดสรรงบประมาณกองทุนวิจัย ส่วนงบประมาณรายได้คณะทันตแพทยศาสตร์ ให้เป็นทุนอุดหนุนโครงการวิจัยสำหรับนิสิต ทุนละ 5,000 บาท จำนวน 15 โครงการ รวมเป็นเงิน 75,000 บาท รายละเอียดดังนี้

จำนวนผลงานวิจัยของนิสิตในปีงบประมาณ 2563

ลำดับ	ชื่อโครงการวิจัย	รายชื่อ นิสิต	รายชื่ออาจารย์ที่ปรึกษา
1	ความสัมพันธ์ระหว่างการเอียงตัวแนวหน้า-หลังของฟันกรามล่างซี่ที่สามกับลักษณะโครงร่างใบหน้า จากภาพรังสีพานอรามิกและภาพรังสีกะโหลกศีรษะด้านข้าง	น.ส.อาภาวรรณ เตชะเทียมจันทร์ นายจิรัฎฐ์ ตัณฑสถิตยานนท์ น.ส.ดวงรัตน์ ศรีแก้ว	รศ.ทพญ.ลลิตกร พรหมมา
2	การดำเนินไปของโรคฟันผุด้านประชิดในฟันกรามน้ำนม	น.ส.สวรินทร์ วงษโต น.ส.ดวงกมล แซ่โล้ว น.ส.สุกัญญา บัญญัติ น.ส.อคิราภ์ ทรัพย์ประชา	อ.ทพญ.ดร.ฤดี สุกุลรัชตะ
3	การศึกษานำร่องการพบเชื้อฟอร์โฟโรโมแนส จินจิวัลิส ฟิมเปรีเยเอ จีโนไทป์ชนิดก่อโรค ในผู้ป่วยที่มีการติดเครื่องมือจัดฟันชนิดติดแน่น	น.ส.สุภาวดี วัฒนพันธ์ นายเกจิ กล้าน้อย น.ส.ชยพร รัชยะพงษ์	ผศ.ทพญ.ดร.สดีใส วิโรจนศักดิ์
4	การประเมินลักษณะรูปร่างของคลองรากฟันกรามน้อยล่างด้วยโคนบีมซีทีในผู้ป่วยทันตกรรม มหาวิทยาลัยนเรศวร	นายณคร แก้วนกสิกรรม นายธีรโชติ คุ่มคงศักดิ์ นายสมนัส ธรรมาภิมุข	อ.ทพญ.เขมจิรา จรัสศรี อ.ทพญ.ดร.จุฑามาศ ดีโพธิ์ (อาจารย์ที่ปรึกษาร่วม)
5	การศึกษาอัตราการไหลของน้ำลาย ความเป็นกรดต่าง และปริมาณโปรตีนรวมในน้ำลายก่อนและหลังใช้ลูกอมปราศจากน้ำตาล 3 ชนิดที่มีขายในร้านสะดวกซื้อ	น.ส.มนัญญา นาคอ่อง น.ส.ปาณิศา รุจิชาญสิริ น.ส.เปรมิกา อินทโต	ผศ.ทพญ.ดร.สุวิมล เจตนาเชี่ยวชาญกิจ
6	ผลของความโปร่งแสงต่อปรากฏการณ์คาเมเลียนของเรซินคอมโพสิต	น.ส.พรพิชชา สิทธิผลวนิชกุล น.ส.ธนพร วัฒนแสงศิริ น.ส.อารียาพร ชาวผ่องอำไพ	ผศ.ทพญ.ดร.กรชนก วัยคฆานนท์ อ.ทพ.อิสรพงษ์ ไทยนิมิต (อาจารย์ที่ปรึกษาร่วม)
7	การรู้เท่าทันสื่อเกี่ยวกับสุขภาพช่องปากของผู้สูงอายุที่มารับบริการในโรงพยาบาลทันตกรรม คณะทันตแพทยศาสตร์ มหาวิทยาลัยนเรศวร จังหวัดพิษณุโลก	น.ส.รณณ ฉิมพาลี น.ส.กิ่งกมล ทองทิพย์ น.ส.มันชนา มั่นเขตวิทย์	ผศ.ทพญ.ดร.สุภาพร แสงอ่วม
8	การแปล การตรวจสอบความเที่ยงตรงและความเชื่อมั่นของเครื่องมือฉบับภาษาไทย ในการประเมินภาวะปากแห้งเหตุ น้ำลายน้อย	นายภฤตยนันท์ กาศา นายปารามศ วรขจิต นายสิทธิชัย สิ้นแสน	ผศ.ทพ.ดร.ภัชรพล สำเนียง
9	การศึกษานำร่องอิทธิพลของรูปแบบการสบฟันเมื่อประเมินด้วยเครื่องบันทึกคลื่นไฟฟ้ากล้ามเนื้อในกล้ามเนื้อหูรูดของกรวยของโคนสุขภาพดี	น.ส.ภัทราภรณ์ สัพทเสวี น.ส.ชลลดา ทวีมันคงทรัพย์ น.ส.พิชามณูชู แสงประเสริฐ	ผศ.ทพญ.ดร.จิตติมา พุ่มกลิ่น อ.ทพ.ธนพร โสวิทย์สกุล (อาจารย์ที่ปรึกษาร่วม)
10	ผลของการปรับปรุงพื้นผิวไทเทเนียมด้วยกรดไฮโดรฟลูออริกต่อค่าความแข็งแรงยึดเหนี่ยวระหว่างพื้นผิวไทเทเนียมและพื้นผิวเซอริโคเนีย	น.ส.ปภาวรินทร์ สาธรรมกุล น.ส.จุฑาทิพย์ นามแสง น.ส.ปิณิดา แก้วแสนสาย น.ส.แพรวา มะอาจเลิศ	อ.ทพ.ดร.ยศณรงค์ ศิริเมธาวงศ์

ลำดับ	ชื่อโครงการวิจัย	รายชื่อผู้ผลิต	รายชื่ออาจารย์ที่ปรึกษา
11	ผลความแตกต่างของปริมาตรของน้ำในสารคู่ควบโซเลนและเวลาในปฏิกิริยาการสลายด้วยน้ำต่อค่าความแข็งแรงยึดเหนี่ยวระหว่างเรซินคอมโพสิตและเซรามิก	น.ส.กชมน กวยาวงค์ น.ส.พัทธธิดา อุดมปัญญาวิทย์ น.ส.สุทธิดา อินทสะอาด	อ.ทพ.ดร.พรพจน์ เจียงกองโค
12	ผลของการผสมโซเดียมไฮโปคลอไรท์และสารเพิ่มความแข็งผิวต่อความแข็งผิวระดับจุลภาคและความสามารถในการลอกเลียนรายละเอียดของยิปซัมชนิดที่สาม	นายธนภศ เจริญธนะวัฒน์ นายณัฐภัทร แซ่ด่าน นายธนศพล กิจพานิชวิเศษ	ผศ.ทพ.ดร.ธนพล ศรสวรรณ
13	การศึกษาประสิทธิภาพในการกำจัดคราบจุลินทรีย์ด้วยวิธีการแปร่งฟันแห้งแบบถ่มทิ้ง	น.ส.อลิสสา วงศ์พัฒนกุล นายญาณธิป สันตะยอม น.ส.ศิรินทิพย์ เหล่ารอด	ผศ.ทพญ.รัชชู ชาญสมานี
14	การศึกษาความแตกต่างของตำแหน่งแ่งกระดูกหน้าขากระดูกกรโกล่างในโครงสร้างกระดูกขากรรไกรและการสบฟันผิดปกติประเภทที่หนึ่ง สองและสาม จากภาพรังสีพานอรามิก	น.ส.กมลวรรณ สุขสวรรค์ น.ส.ทิพย์สุดา นุ่นงาม น.ส.พิชญา พรหมสุวรรณ น.ส.ศรินรัตน์ วงศ์มานะโชติ	อ.ทพญ.ดร.จุฑามาศ ดีโพธิ์
15	การเปรียบเทียบประสิทธิภาพการยึดเกาะของเชื้อราแคนดิดา แอลบิแคนส์ ระหว่างฐานฟันเทียมอะคริลิกต่างชนิดในห้องปฏิบัติการ	น.ส.พรชนก รัตนเศรษฐ์ น.ส.พิจิตรา พินิตตานนท์ น.ส.ศุภาพิชญ์ จันทพันธ์	อ.ทพญ.ดร.ทัศนทวี เข้มวงษ์

การเผยแพร่ผลงานวิชาการและวิจัย

ในปี พ.ศ.2563 คณาจารย์คณะทันตแพทยศาสตร์ มีผลงานวิจัยหรือวิชาการที่ได้ตีพิมพ์เผยแพร่ในวารสารวิชาการระดับชาติ และระดับนานาชาติ ดังนี้

1. การเผยแพร่ผลงานระดับนานาชาติ จำนวน 17 ผลงาน

ลำดับ	การเผยแพร่ผลงานระดับนานาชาติ
1	Sugsompian, K., Piyapattamin, T. Kiatanan Sugsompian and Thosapol Piyapattamin Time Consumptions by Four Polishing Methods for in Vitro Removals of Orthodontic Adhesive Remnants. Journal of International Dental and Medical Research. Vol.13, No.2, p.459-62.
2	Deepho, C., Tohnak, S., Kaomongkolgit, R., Chansamat, R., Tantanapornkul, W. The Infraorbital Ethmoid (Haller's) Cells in a Group of Thai Patients: Panoramic Radiographic Study. Journal of International Dental and Medical Research. Vol.13, No.2, p.566-70.
3	Thainimit, I., Totiam, P., Wayakanon, K. Fracture resistance of remaining buccal cusps in maxillary premolar ceramic onlay restorations. Operative Dentistry. Vol.45, No.4, p.624-31.
4	Sugsompian, K., Tansalarak, R., Piyapattamin, T. Comparison of the Enamel Surface Roughness from Different Polishing Methods: Scanning Electron Microscopy and Atomic Force Microscopy Investigation. European Journal of Dentistry. Vol.14, No.2, p.299-305.
5	Nguyen, C.T.K., Sawangarun, W., Mandasari, M., Morita, K.-I., Harada, H., Kayamori, K., Yamaguchi, A., Sakamoto, K. AIRE is induced in oral squamous cell carcinoma and promotes cancer gene expression. PLoS ONE. Vol.15, No.2.

ลำดับ	การเผยแพร่ผลงานระดับนานาชาติ
6	Jobsri, J., Saiwarin, N., Prasitsak, T., Prakaikiet, W.C., Jamdee, K., Chaisomboon, N. Antibody induced by porphyromonas gingivalis fimA-pvxcp dna vaccine inhibit host cell invasion and enhance phagocytosis. Journal of International Dental and Medical Research. Vol.13, No.1, p.138-143.
7	Sukhumanphaibun, P., Sangouam, S. Oral dryness of elderly patients with dementia. Journal of International Dental and Medical Research. Vol.13, No.1, p.384-87.
8	Prayoonwong, T., Krodkaw, N., Siripraphonroj, P., Saedan, S., Meejit, H. A study of information and communication technology competencies for learning of dental students at Naresuan University, Thailand. Journal of International Dental and Medical Research. Vol.13, No.1, p.258-69.
9	Taguchi, M., Wamasing, P., Watanabe, H., Sakamoto, J., Kurabayashi, T. Applying the paralleling technique in intraoral periapical radiographs for Japanese patients by analyzing CT images. Oral Radiology. Online.
10	Kongkiatkool, P., Puapichardumrong, P., Tantanapornkul, W., Piyapattamin, T., Wisithphrom, K. Accuracy of digital periapical radiography and cone beam computed tomography for evaluation of root canal configuration in human mandibular first premolars. Journal of International Dental and Medical Research. Vol.13, No.1, p.80-85.
11	Chansamat, R., Chansamart, R., Samnieng, P. The effectiveness of reducing dentin hypersensitivity between brushing and massage with desensitizing toothpaste method and dentinal tubule sealant application method. Journal of International Dental and Medical Research. Vol.13, No.1, p.332-36.
12	Tamura, A., Yamaguchi, K., Ariya, C., Totoki, H., Tohara, H. Dysphagia in a persistently vegetative patient improved by orthodontic treatment of severe dental misalignment. Special Care in Dentistry. Online. DOI: 10.1111.scd.12556.
13	Chansamat, R., Chansamart, R., Samnieng, P. Comparison the cost-effectiveness of reducing dentin hypersensitivity between brushing and massage with desensitizing toothpaste method and dentinal tubule sealant application method. Journal of International Dental and Medical Research. Vol.13, No.1, p.236-40.
14	Sukhumanphaibun, P., Sangouam, S. Oral health status and oral dryness of elderly dementia patients. Journal of International Dental and Medical Research. Vol.13, No.1, p.1059-64.
15	Aiemyen, N., Pothidee, T., Sopapornamorn, P., Payukaparp, P., Luangnam, C., Suksan, S., Preechasummakul, P., Samnieng, P. Chemical oral health care and aspiration pneumonia (AP) in elderly patients: A systematic literature review. Journal of International Dental and Medical Research. Vol.13, No.1, p.372-78.
16	Wittayapitporn, K., Kwaengmas, T., Sangmanee, T., Younphan, T., Sakulratchata, R. The prevalence of dental caries, associated factors and treatment needs in children up to age 12 at Dental Hospital in Phitsanulok, Thailand. Journal of International Dental and Medical Research. Vol.13, No.1, p.1035-40.
17	Kochotwuttinont, S., Wayakanon, K. Evaluating the failure of resin-based materials on the proximal cervical dentin. Open Dentistry Journal. Vol.14, No.1, p.631-40.

2. การเผยแพร่ผลงานระดับชาติ จำนวน 3 ผลงาน

ลำดับ	การเผยแพร่ผลงานระดับชาติ
1	กิตติยา พงษ์สุพต, จุฑารัตน์ นิมเรือง, ชายแดน อินตะปา, ทิพย์ฤทัย ประยูรวงศ์, วัลดา สว่างอรุณ. การศึกษาภาวะเยื่อช่องปากอักเสบในผู้ป่วยสูงอายุโรคมะเร็งหลังได้รับยาเคมีบำบัด. วารสารพดุมหาวิทยาลัยและเวชศาสตร์ผู้สูงอายุ. ฉบับที่ 19. ลำดับที่ 1.
2	Ruedeek Sakulratchata, Sasipa Wongma, Sita Saenmood, Thunyanut Rianpingwang, Sasicha Chiohanangkun. Prevalence and Characteristics of Dental Anomalies in Pediatric Patients at a Dental Hospital in Thailand. Naresuan University Journal. Vol 19. No 1. P73-83.
3	ยศณรงค์ ศิริเมธาวงศ์, พรพจน์ เจียงกองโค, ปทุมพรรณ พรหมสินไชย. การสังเคราะห์หอนภาคซิลิกากระดับนาโนเมตรด้วยวิธีโซล-เจล. เชียงใหม่ทันตแพทยสาร. ฉบับที่ 19. ลำดับที่ 1. หน้า 51-59.

ห้องปฏิบัติการวิจัย

หน่วยห้องปฏิบัติการ ประกอบด้วยหน่วยย่อย 2 หน่วย ได้แก่ หน่วยวิจัยชีววิทยาช่องปากและพันธุศาสตร์ และหน่วยวิจัยวัสดุและนาโนเทคโนโลยี ซึ่งมีการจัดหาเครื่องมือเพื่อเพิ่มศักยภาพของงานวิจัย ดังนี้

หน่วยวิจัยชีววิทยาช่องปากและพันธุศาสตร์ ประกอบด้วยห้องปฏิบัติการเฉพาะทาง ดังนี้

1. **ห้องปฏิบัติการจุลกายวิภาคศาสตร์ (Histology laboratory)** เป็นห้องปฏิบัติการรองรับงานด้านจุลกายวิภาคศาสตร์ได้แก่ การเตรียมเนื้อเยื่อในรูป paraffin section และ frozen section รวมถึงการให้บริการตัดชิ้นเนื้อส่งตรวจจากโรงพยาบาลทันตกรรมและหน่วยงานอื่นๆ และจัดทำตัวอย่างศึกษาเพื่อใช้ประกอบการเรียนการสอนของนิสิต ห้องปฏิบัติการวิจัยจุลกายวิภาคศาสตร์ ซึ่งประกอบด้วยเครื่องมือ ดังนี้

- | | |
|---|---|
| 1. เครื่องตัดตัวอย่างที่จุดเยือกแข็ง (Cryostat) | 9. ตู้อบด้วยความร้อน (Oven) |
| 2. เครื่องตัดชิ้นเนื้อออสโต (Rotary microtome) | 10. เครื่องดูดสูญญากาศ (Vacuum vane pump) |
| 3. เครื่องเตรียมชิ้นเนื้ออัตโนมัติ (Automatic tissue processor) | 11. เครื่องดูดจ่ายสารละลายอัตโนมัติ (Micropipette) |
| 4. เครื่องหล่อบล็อกพาราฟิน (Paraffin embedding machine) | 12. ตู้เก็บสารเคมีแบบระบายได้ (Ventilated chemical storage cabinet) |
| 5. เครื่องอุ่นพาราฟิน (Paraffin dispenser) | 13. กล้องจุลทรรศน์ (Binocular microscope) |
| 6. เครื่องอุ่นสไลด์ (Slide warmer) | 14. เครื่องผสมสารในหลอดทดลองแบบหมุนแนวตั้ง (Rotary tube mixer) |
| 7. เครื่องให้ความร้อน (Hot plate) | 15. เครื่องไฮบริไดเซชัน (Hybridizer) |
| 8. อ่างควบคุมอุณหภูมิ (Water bath) | |

2. **ห้องปฏิบัติการเตรียมตัวอย่างสำหรับกล้องจุลทรรศน์อิเล็กตรอน (Electron microscopic laboratory)** เป็นห้องปฏิบัติการเตรียมตัวอย่างสำหรับกล้องจุลทรรศน์อิเล็กตรอนแบบส่องกราด (Scanning Electron Microscope: SEM) สามารถทำการเตรียมตัวอย่าง ทั้งทางวัสดุศาสตร์และชีววิทยาเพื่อไปทำการวิเคราะห์ภายนอกคณะ ซึ่งประกอบด้วยเครื่องมือ ดังนี้

- | | |
|---|---|
| 1. เครื่องฉาบทอง (Sputter coater) และฉาบคาร์บอน (Carbon coater) | 2. ตู้เก็บตัวอย่างกันความชื้น (Electronic dry cabinet) |
|---|---|

3. ห้องปฏิบัติการเพาะเลี้ยงเซลล์และเนื้อเยื่อ (Cell and tissue culture laboratory)

เป็นห้องปฏิบัติการเพื่อการเพาะเลี้ยงเซลล์ (cell culture) และการเพาะเลี้ยงเนื้อเยื่อ (tissue culture) สำหรับการวิเคราะห์ทางเซลล์ชีววิทยา (cell biology) ซึ่งประกอบด้วยเครื่องมือ ดังนี้

- | | |
|--|---|
| 1. ตู้บเพาะเลี้ยงเชื้อแบบใช้ CO ₂ (Carbondioxide incubator) | 7. เครื่องดูดจ่ายสาร 8 ช่อง (Multichannel micropipette) |
| 2. ตู้ปฏิบัติการปลอดเชื้อ (Biological safety cabinet) | 8. เครื่องเขย่าผสมสารละลาย (Vortex mixer) |
| 3. กล้องจุลทรรศน์หัวกลับเพื่อดูเซลล์ (Inverted microscope) | 9. ค้ำจับปิเปต (Mobile pipetting aid) |
| 4. ชุดถ่ายภาพอัตโนมัติจากกล้องจุลทรรศน์ (Automatic camera system) | 10. เครื่องปั่นเหวี่ยงความเร็วสูง (High speed centrifuge) |
| 5. อ่างควบคุมอุณหภูมิ (Water bath) | 11. กล้องจุลทรรศน์เรืองแสงชนิดหัวกลับพร้อมตู้บ่มและชุดถ่ายภาพอัตโนมัติ (Inverted fluorescence microscope with incubator and image system) |
| 6. เครื่องดูดจ่ายสารละลายอัตโนมัติ (Micropipette) | 12. เครื่องมือศึกษาการเคลื่อนของเซลล์ (Boyden's chamber) |

4. ห้องปฏิบัติการเพาะเลี้ยงตัวอ่อน (Whole embryo culture laboratory)

เป็นห้องปฏิบัติการเพาะเลี้ยงตัวอ่อน (embryo) เพื่อการศึกษาการเจริญของศีรษะและใบหน้า (craniofacial development) รวมทั้งพยาธิสภาพต่างๆ ซึ่งประกอบด้วยเครื่องมือ ดังนี้

1. ตู้บ Embryo culture system
2. เครื่องดูดจ่ายสารละลายอัตโนมัติ (Micropipette)
3. กล้องผ่าตัด (Surgical microscope)

5. ห้องปฏิบัติการอนุพันธุศาสตร์และชีวโมเลกุล (Molecular biology and genetic laboratory)

เป็นห้องปฏิบัติการเพื่อการวิจัยระดับชีวโมเลกุล เพื่อการวิเคราะห์ดีเอ็นเอ อาร์เอ็นเอ การแสดงออกของยีน โปรตีน สารหลังจากเซลล์และเนื้อเยื่อ รวมถึงการศึกษาวิจัยที่มีความเกี่ยวข้องและสัมพันธ์กับงานทางด้านพันธุศาสตร์ ซึ่งประกอบด้วยเครื่องมือ ดังนี้

- | | |
|---|---|
| 1. เครื่องเพิ่มสารพันธุกรรม (Thermal cyler, PCR) | 14. ตู้แช่ -20 (-20 °C freezer) |
| 2. เครื่องเพิ่มสารพันธุกรรมในสภาพจริง (Real-time PCR) | 15. ตู้ควบคุมอุณหภูมิต่ำ (Laboratory refrigerator) |
| 3. เครื่องวัดปริมาณสารพันธุกรรม (Nanodrop) | 16. ชุดถังไนโตรเจนเหลว (Liquid nitrogen tank) |
| 4. เครื่องอ่านไมโครเพลท (Microplate reader) | 17. เครื่องทำแห้งภายใต้สุญญากาศ (Freeze Dryer) |
| 5. เครื่องถ่ายทอดยีนส์เข้าสู่นิวเคลียส (Electroporator) | 18. ชุดเครื่องชั่ง 2 ตำแหน่ง (Analytical balance, 2 decimal numeral system) |
| 6. เครื่องเคลื่อนย้ายโมเลกุลของโปรตีนและสารพันธุกรรมด้วยกระแสไฟฟ้า (Trans-blot semi dry transfer and electrophoretic machine) | 19. ชุดเครื่องชั่ง 5 ตำแหน่ง (Analytical balance, 5 decimal numeral system) |
| 7. เครื่องจ่ายกระแสไฟฟ้าแรงสูง สำหรับวิเคราะห์โปรตีน (High-voltage power supply) | 20. เครื่องเขย่าแบบแนวตั้ง (Vertical shaker) |
| 8. เครื่องอิเล็กโทรโฟรีซิส (Electrophoresis apparatus) | 21. เครื่องเขย่าสารแบบแนวราบ (Orbital shaker) |
| 9. ตู้แสงสีขาวและแสงอัลตราไวโอเล็ต (UV-white transilluminator) | 22. เครื่องเขย่าผสมสาร (Vortex mixer) |
| 10. ตะเกียงแสงยูวี (UV lamp) | 23. เครื่องให้ความร้อนหลอดทดลองแบบแห้ง (Dry bath) |
| 11. เครื่องไฮบริไดเซชัน (Hybridizer) | 24. เครื่องแผ่นความร้อนและกวนสารละลาย (Hot plate stirrer) |
| 12. เครื่องปั่นเหวี่ยงความเร็วสูง (High speed centrifuge) | 25. เครื่องดูดความชื้น (Dehumidifier) |
| 13. ตู้แช่ -80 (-80 °C freezer) | 26. เครื่องทำความสะอาดด้วยแรงสั่น (Ultrasonic cleaner) |
| | 27. เครื่องดูดจ่ายสารละลายอัตโนมัติ (Micropipette) |

- | | |
|---|--|
| 28. ด้ามจับปิเปต (Mobile pipetting aid) | 32. เครื่องเตรียมตัวอย่างทำให้เซลล์แตกโดยคลื่นเสียงความถี่สูง (Ultrasonic processor) |
| 29. ตู้ปฏิบัติการชีวภาพ (Biosafety PCR cabinet) | 33. เครื่องตรวจวิเคราะห์เซลล์ (Flow cytometer) |
| 30. อ่างควบคุมอุณหภูมิพร้อมเขย่าระบบน้ำวน (Circulating water bath shaker) | 34. เครื่องระเหยสารแบบหมุน (Rotary Evaporator) |
| 31. ชุดถ่ายภาพระบบ Chemiluminescence | 35. เครื่องอ่านไมโครเพลทด้วยแสงฟลูออเรสเซนซ์ (Fluorescence microplate reader) |

6. ห้องปฏิบัติการจุลชีววิทยา (Microbiology laboratory) เป็นห้องปฏิบัติการเพาะเชื้อจุลินทรีย์ที่เจริญเติบโตในสภาวะที่มีออกซิเจน (aerobic) และเจริญเติบโตได้ในสภาวะที่ปราศจากออกซิเจน (anaerobic) ซึ่งประกอบด้วยเครื่องมือ ดังนี้

- | | |
|---|---|
| 1. ตู้เพาะเลี้ยงเชื้อในสภาวะปราศจากออกซิเจน (Anaerobic cabinet station) | 12. เครื่องชั่งทศนิยม 3 ตำแหน่ง (Analytical balance, 3 decimal numerical system) |
| 2. ภาชนะเพาะเลี้ยงแบคทีเรียในสภาวะไร้ออกซิเจน (Anaerobic jar) | 13. เครื่องเหวี่ยงหนีศูนย์กลางชนิดไมโคร (Microcentrifuge) |
| 3. ตู้ปฏิบัติการปลอดเชื้อ (Biological safety cabinet) | 14. เครื่องปั่นเหวี่ยงหนีศูนย์กลางขนาดเล็ก (Centrifuge) |
| 4. ตู้กรองอากาศชนิดเป่าลมตามแนวตั้ง (Laminar air flow cabinet) | 15. เครื่องดูดจ่ายสารละลายอัตโนมัติ (Micropipette) |
| 5. ตู้เพาะเลี้ยงเชื้อแบบใช้ CO ₂ (Carbondioxide incubator) | 16. เครื่องนับโคโลนี (Colony counter) |
| 6. ตู้บ่มพร้อมเขย่า (Shaking incubator) | 17. ตู้แช่ -20 (-20 °C freezer) |
| 7. ตู้บ่ม (Incubator) | 18. ด้ามจับปิเปต (Mobile pipetting aid) |
| 8. อ่างควบคุมอุณหภูมิแบบเขย่าไป-กลับ (Shaking water bath) | 19. เครื่องเขย่าผสมสาร (Vortex mixer) |
| 9. เครื่องนึ่งความดันไอน้ำ (Autoclave) | 20. เครื่องแผ่นความร้อนและกวนสารละลาย (Hot plate and magnetic stirrer) |
| 10. ตู้อบด้วยความร้อน (Oven) | 21. เครื่องดูดจ่ายสารละลายอัตโนมัติสำหรับดูดของเหลวชนิด (Positive displacement pipette) |
| 11. เครื่องสเปกโตรโฟโตมิเตอร์ (Spectrophotometer) | 22. กล้องจุลทรรศน์ สำหรับดูงานไบรท์ฟิลด์และเฟสคอนทราสต์ (Phase contrast microscope) |

หน่วยวิจัยวัสดุและนาโนเทคโนโลยี เป็นห้องปฏิบัติการที่รองรับงานเตรียมตัวอย่างเนื้อเยื่อแข็ง เพื่อการทดสอบคุณสมบัติทางทันตกรรมในรูปแบบต่างๆ รวมทั้งรองรับการทดสอบและวิเคราะห์คุณสมบัติของวัสดุทางทันตกรรม ตัวอย่างเช่น ค่ามอดูลัส ความแข็งแรง ความเค้น และความเครียด ในลักษณะแรงดึง (tension) แรงกด (compression) แรงดัดโค้ง (bending) แรงเฉือน (shearing) และความล้า (fatigue) ความแข็ง (hardness) พื้นผิว (roughness) และสีของวัสดุ ซึ่งประกอบด้วยเครื่องมือ ดังนี้

- | | |
|--|--|
| 1. เครื่องทดสอบคุณสมบัติของวัสดุทันตกรรม (Universal testing machine) | 7. ชุดเครื่องควบคุมอุณหภูมิร้อน-เย็นเป็นจังหวะ (Thermo cycling machine) |
| 2. เครื่องทดสอบความแข็งผิววัสดุ (Microhardness tester) | 8. ตู้ควบคุมอุณหภูมิและความชื้นสัมพัทธ์ (Temperature and humidity controlled chamber) |
| 3. เครื่องตัดเนื้อเยื่อแข็ง (Macrotome) | 9. ปั๊มดูดจ่ายสารละลายแบบปริมาตร (Peristaltic pump) |
| 4. เครื่องขัดชิ้นงานโลหะ (Power head and grinder polisher) | 10. เครื่องเวอร์เนียระบบดิจิทัล (Digital vernier caliper) |
| 5. เครื่องขัดตัวอย่างชิ้นงาน (Grinding and polishing machine) | 11. กล้องจุลทรรศน์สเตอริโอ (Zoom stereo microscope) |
| 6. เครื่องวัดความแน่นของรากเทียม (Implant stability measurement) | 12. ชุดไฟ optical fiber สำหรับกล้องสเตอริโอ (optical fiber system for stereo microscope) |

- | | |
|--|--|
| 13. กล้องจุลทรรศน์สเตอริโอขนาดเล็กและชุดไฟ (Zoom stereo microscope and optical fiber system) | 17. เครื่องตรวจวัดความหยาบของผิววัสดุแบบสามมิติ (Atomic force microscope (3D)) |
| 14. เครื่องแผ่นความร้อนและกวนสารละลาย (Hot plate and magnetic stirrer) | 18. เครื่องวัดสีวัสดุทางทัศนกรรม (Color measurement spectrophotometer) |
| 15. ตู้ควบคุมอุณหภูมิต่ำ (Cool Incubator) | 19. เครื่องวัดความหนืด/การไหลแผ่น (Rhenometer/Viscometer) |
| 16. ตู้ความร้อน (Oven) | 20. เครื่องปั่นเส้นใยนาโนด้วยไฟฟ้า (Electrospinner) |

นอกจากนี้คณะทันตแพทยศาสตร์ยังมีห้องปฏิบัติการกลาง (central laboratory) ที่ประกอบด้วยเครื่องมือที่ใช้ร่วมกันของหน่วยปฏิบัติการเฉพาะทางทุกหน่วย ดังนี้

1. ห้องปฏิบัติการกลาง เป็นห้องปฏิบัติการที่รองรับงานปฏิบัติการพื้นฐาน เช่น การชั่งสาร การเตรียมสารละลาย และการวัดค่าความเป็นกรด-ด่างของสารละลาย ซึ่งประกอบด้วยเครื่องมือ ดังนี้

- | | |
|---|---|
| 1. เครื่องวัดปริมาณไอออน (Ion selective electrode and pH meter) | 7. เครื่องชั่งไม่ต่ำกว่า 2 จุดทศนิยม (Analytical balance, 2 decimal numerical system) |
| 2. เครื่องวัดความเข้มข้นของไอออน (Fluoride ion meter) | 8. เครื่องชั่งทศนิยม 4 ตำแหน่ง (Analytical balance, 4 decimal numerical system) |
| 3. เครื่องทำความสะอาดด้วยแรงสั่น (Ultrasonic cleaner) | 9. เครื่องดูดจ่ายสารละลายโดยอัตโนมัติ (Micropipette) |
| 4. ตู้ดูดความชื้นอัตโนมัติ (Electronic dry cabinet) | 10. ตู้อบด้วยความร้อน (Oven) |
| 5. ชุดแผ่นความร้อนและกวนสารละลาย (Hot plate and magnetic stirrer) | 11. เครื่องปิดผนึกซอง (Automatic sealer) |
| 6. เครื่องสเปกโตรโฟโตมิเตอร์ (Spectrophotometer) | 12. เครื่องเขย่าผสมสารละลาย (Vortex mixer) |
| | 13. ด้ามจับปิเปต (Mobile pipetting aid) |

2. ห้องปฏิบัติการกล้องจุลทรรศน์ (Microscopic laboratory) เป็นห้องปฏิบัติการที่รองรับการศึกษาตัวอย่างภายใต้กล้องจุลทรรศน์ชนิดต่างๆ รวมถึงการวิเคราะห์ภาพ และถ่ายภาพจากกล้องจุลทรรศน์ ซึ่งประกอบด้วยเครื่องมือ ดังนี้

1. กล้องจุลทรรศน์เพื่อการวิเคราะห์พร้อมชุดถ่ายภาพอัตโนมัติ (Analytical light microscope with automatic camera system)
2. กล้องจุลทรรศน์เรืองแสงพร้อมชุดถ่ายภาพอัตโนมัติ (Fluorescence microscope with automatic camera system)
3. ชุดกล้องจุลทรรศน์สเตอริโอ พร้อมชุดไฟ (Stereo microscope with optical fiber)

3. ห้องผลิตน้ำ เป็นห้องผลิตน้ำสะอาดชนิดต่างๆ เพื่อรองรับการทำปฏิบัติการและผลิตสารที่ใช้ในโรงพยาบาลทันตกรรม ซึ่งประกอบด้วยเครื่องมือ ดังนี้

- | | |
|--|--|
| 1. เครื่องทำน้ำบริสุทธิ์ชนิดกลั่น 2 ครั้ง (Double distilled water) | 3. เครื่องกรองน้ำบริสุทธิ์แบบ Reverse osmosis (Reverse osmosis water purifier) |
| 2. เครื่องทำน้ำบริสุทธิ์แบบ Deionization/Ultrafiltration (Deionization/Ultrafiltration water purifier) | 4. เครื่องทำน้ำบริสุทธิ์แบบ Deionization (Deionized water purifier) |
| | 5. เครื่องทำน้ำแข็งเกล็ด (Ice maker) |

4. ห้องปฏิบัติการล้างเครื่องมือ เป็นห้องปฏิบัติการสำหรับล้างและทำความสะอาดอุปกรณ์ที่ใช้ในการทำปฏิบัติการ ซึ่งประกอบด้วยเครื่องมือ ดังนี้

1. เครื่องทำความสะอาดด้วยแรงสั่น (Ultrasonic cleaner)
2. ตู้อบลมร้อน (Hot air oven)
3. เครื่องนึ่งฆ่าเชื้อจุลินทรีย์ ชนิดตั้งพื้น (Autoclave)

นอกจากนี้ หน่วยห้องปฏิบัติการยังมีนักวิทยาศาสตร์ ซึ่งมีหน้าที่ดูแลรับผิดชอบเครื่องมือวิจัยและอำนวยความสะดวกแก่ คณาจารย์ บุคลากร และนิสิต ได้แก่

นักวิทยาศาสตร์ปฏิบัติงานด้านจุลชีววิทยา จำนวน 2 คน คือ

นางสาวกฤษมา แจ่มดี

นางสุทธิมาศ หยวกยง

นักวิทยาศาสตร์ปฏิบัติงานด้านจุลกายวิภาคศาสตร์ จำนวน 2 คน คือ

นายสัณญา เจียมศักดิ์

นายสรพงษ์ วงษ์น้อย

นักวิทยาศาสตร์ปฏิบัติงานด้านเพาะเลี้ยงเซลล์และเนื้อเยื่อ จำนวน 3 คน คือ

นางสาวนิรัชชา ไชยสมบูรณ์

นางสาวจันทร์พิมพ์ พิณนอก

นางสาวนวรรตน์ คุ่มญาติ

นักวิทยาศาสตร์ปฏิบัติงานด้านอนุพันธุศาสตร์และชีวโมเลกุล จำนวน 3 คน คือ

นางสาวจันทร์พิมพ์ พิณนอก

นางสาวนวรรตน์ คุ่มญาติ

นางสาวนิรัชชา ไชยสมบูรณ์

นักวิทยาศาสตร์ปฏิบัติงานด้านชีววัสดุและนาโนเทคโนโลยี จำนวน 2 คน คือ

นายนครินทร์ เชื้อนเพชร

นายรัชชัย กลมพุก



การดำเนินงานจัดทำมาตรฐานความปลอดภัยห้องปฏิบัติการ คณะทันตแพทยศาสตร์

1. โครงการยกระดับมาตรฐานความปลอดภัยห้องปฏิบัติการวิจัยในประเทศไทย (ESPREL)

หลังจากที่หน่วยห้องปฏิบัติการ ได้รับการตรวจประเมินมาตรฐานห้องปฏิบัติการที่เกี่ยวข้องกับสารเคมีจาก คณะอนุกรรมการตรวจประเมินความปลอดภัย มหาวิทยาลัยนเรศวร เมื่อวันที่ 25 ตุลาคม พ.ศ. 2562 แล้วนั้น ในปีนี้ หน่วยห้องปฏิบัติการได้ดำเนินการปรับปรุงห้องปฏิบัติการเพื่อรองรับการเข้าตรวจประเมินห้องปฏิบัติการในรูปแบบ peer evaluation : phase 1 จากหน่วยงานภายนอก ซึ่งได้มีการดำเนินงาน ดังนี้

1.1. ส่งบุคลากรเข้าร่วมฝึกอบรมเชิงปฏิบัติการเกี่ยวกับมาตรฐานความปลอดภัยห้องปฏิบัติการของมหาวิทยาลัยแม่ข่าย (node) และลูกข่าย (sub-node) ครั้งที่ 2 ในวันจันทร์ที่ 28 ตุลาคม 2562 ณ ห้องประชุม 210 ชั้น 2 อาคารเอกาทศรถ มหาวิทยาลัยนเรศวร

1.2. ไปศึกษาดูงาน ณ ห้องปฏิบัติการสถานบริการวิชาการด้านวิทยาศาสตร์การแพทย์ คณะวิทยาศาสตร์การแพทย์ ในวันศุกร์ที่ 8 พฤศจิกายน 2562 เพื่อศึกษาดูงานในเรื่องการบริหารจัดการมาตรฐานความปลอดภัย ระบบป้องกันและแก้ไข ภัยอันตราย ระบบการจัดการข้อมูลเอกสารในห้องปฏิบัติการ พร้อมการแลกเปลี่ยนเรียนรู้การพัฒนาและยกระดับมาตรฐาน ความปลอดภัยห้องปฏิบัติทั้งด้านการเรียนการสอนและการวิจัย

1.3. เชิญ คุณวิภาดา บุญส่งแท้ กรรมการและผู้ช่วยเลขานุการ คณะกรรมการด้านมาตรฐานความปลอดภัย ห้องปฏิบัติการที่เกี่ยวข้องกับสารเคมี มหาวิทยาลัยนเรศวร มาเป็นวิทยากรบรรยายให้ความรู้และแลกเปลี่ยนเรียนรู้ ในหัวข้อ การจัดการสารเคมีในห้องปฏิบัติการและการใช้งานโปรแกรมการจัดการสารเคมี (Cheminvent) ให้กับบุคลากรของคณะ ทันตแพทยศาสตร์ ในวันจันทร์ที่ 11 พฤศจิกายน เวลา 08.30 – 16.30 น. ณ สำนักงานหน่วยห้องปฏิบัติการ คณะทันต แพทยศาสตร์

1.4. ส่งบุคลากรเข้าร่วมอบรมเกี่ยวกับมาตรฐานห้องปฏิบัติการที่เกี่ยวข้องกับ การจัดการสารเคมี การจัดเก็บและการ กำจัดของเสียอันตราย และการจัดการป้องกันและแก้ไขภัยอันตราย

1.5. ดำเนินการจัดการและกำจัดของเสียอันตราย โดยกองอาคารสถานที่ มหาวิทยาลัยนเรศวร ได้เข้ามาเก็บของเสีย อันตรายของหน่วยห้องปฏิบัติการ ประจำปีงบประมาณ 2563 เพื่อส่งไปกำจัดต่อไป

2. แนวทางปฏิบัติเพื่อความปลอดภัยทางชีวภาพ (Biosafety guidelines)

ตามที่ มหาวิทยาลัยนเรศวร ได้มีข้อกำหนดให้ห้องปฏิบัติการที่เกี่ยวข้องกับสิ่งมีชีวิตดัดแปลงพันธุกรรม ครอบคลุมทั้ง จุลินทรีย์ พืช และ สัตว์ ในงานวิจัยที่เกี่ยวข้องกับเทคโนโลยีชีวภาพสมัยใหม่ จะต้องขอรับการพิจารณารับรองด้านความ ปลอดภัยทางชีวภาพต่อคณะกรรมการเพื่อความปลอดภัยทางชีวภาพ มหาวิทยาลัยนเรศวร เพื่อทางห้องปฏิบัติการจะได้จัดทำ ระบบการป้องกันอันตรายและเครื่องมือที่เกี่ยวข้องกับระบบความปลอดภัยทางชีวภาพ เพื่อรองรับการทำปฏิบัติการดังกล่าว ใน ปีที่ผ่านมา หน่วยห้องปฏิบัติการ ได้มีการดำเนินงาน ดังนี้

2.1. ส่งบุคลากรเข้าร่วมอบรมเชิงปฏิบัติการหลักสูตรความปลอดภัยทางชีวภาพ (biosafety) และการรักษาความ ปลอดภัยทางชีวภาพ (biosecurity) ในวันที่ 8-9 สิงหาคม 2563 อาคารเอกาทศรถ มหาวิทยาลัยนเรศวร ซึ่งจัดโดยสำนักงาน การวิจัยแห่งชาติ ร่วมกับมหาวิทยาลัยนเรศวร และศูนย์พันธุวิศวกรรมและเทคโนโลยีชีวภาพแห่งชาติ โดยประกาศนียบัตรที่ ได้รับจะมีอายุ 3 ปี นับจากวันที่อบรม

2.2. ได้ดำเนินการต่ออายุหนังสือรับรองการแจ้งผลิตเชื้อโรคและพิษจากสัตว์ ประจำปี 2563





การบริการวิชาการ

ระบบและกลไกการส่งเสริมการบริการวิชาการ

คณะทันตแพทยศาสตร์ มีปณิธานด้านการบริการวิชาการแก่สังคม ที่จะดูแลทันตสุขภาพของประชากรภาคเหนือตอนล่าง โดยมีเป้าประสงค์เพื่อเป็นศูนย์กลางการประชาสัมพันธ์ข้อมูลข่าวสาร และบริการวิชาการทางทันตกรรมในเขตภาคเหนือตอนล่าง รวมถึงเป็นผู้นำในการให้บริการทางทันตกรรมแก่ประชากรในเขตนี้ โดยคณะทันตแพทยศาสตร์จัดให้มีการบริการวิชาการสู่สังคม แก่ชุมชน ซึ่งเป็นไปตามแผนกลยุทธ์และทิศทางของโรงพยาบาลทันตกรรมในการส่งเสริมสุขภาพช่องปากในชุมชน การบริการวิชาการสู่สังคมแก่ชุมชนเป็นไปตามแผนกลยุทธ์และทิศทางของโรงพยาบาลทันตกรรมในการส่งเสริมสุขภาพช่องปากในชุมชน โดยแบ่งภารกิจที่ปฏิบัติเป็น 2 ส่วน ได้แก่

1. การให้บริการทันตกรรม โรงพยาบาลทันตกรรม คณะทันตแพทยศาสตร์ มหาวิทยาลัยนเรศวร ได้ให้ความสำคัญเกี่ยวกับการให้บริการทางทันตกรรมให้กับผู้ป่วยอย่างมีคุณภาพตามมาตรฐานวิชาชีพของทันตแพทยสภา และแนวทางจากสถาบันรับรองคุณภาพสถานพยาบาล โดยมีวิสัยทัศน์และพันธกิจ คือ ให้บริการทันตกรรมที่มีคุณภาพ ปลอดภัย และมีมาตรฐานระดับประเทศ มุ่งผลิตบัณฑิตและงานวิจัย เพื่อสังคมผู้สูงอายุ
2. การให้บริการวิชาการความรู้ทางวิชาการ คณะทันตแพทยศาสตร์ มหาวิทยาลัยนเรศวร ได้ดำเนินกิจกรรมการให้บริการวิชาการความรู้ ในหลายรูปแบบโดยใช้สื่อประชาสัมพันธ์หลายช่องทาง ซึ่งมีวัตถุประสงค์เพื่อให้ความรู้ทางวิชาการ ข้อมูลที่จำเป็นหรือประชาสัมพันธ์คณะฯ ให้เป็นที่รู้จักแก่ประชาชนทั่วไปอย่างทั่วถึง

งบประมาณสนับสนุนการบริการวิชาการ ปีงบประมาณ 2563

ลำดับ	โครงการ	จำนวนเงิน (บาท)
1	โครงการ/กิจกรรมที่ดำเนินงานภายใต้หน่วยทันตกรรมพระราชทาน มหาวิทยาลัยนเรศวร ดังนี้ <ul style="list-style-type: none"> - โครงการบริการทันตกรรมสำหรับประชาชนทั่วไปในเขตภาคเหนือตอนล่าง - โครงการให้บริการทางทันตกรรมพระราชทานสำหรับนักเรียนชั้นประถมศึกษา - โครงการฟันเทียมพระราชทาน - โครงการรักษาคอลงรากฟันพระราชทาน - โครงการให้บริการทันตกรรมสำหรับผู้ป่วยปากแห้ง เพดานโหว่ 	585,000
2	โครงการความร่วมมือสำนักงานหลักประกันสุขภาพแห่งชาติ (สปสช.) ดังนี้ <ul style="list-style-type: none"> - โครงการการพัฒนา ดูแลรักษาฟันฟู การแก้ไขการพูด ทันตกรรมจัดฟัน และการผ่าตัดสำหรับผู้ป่วยปากแห้งเพดานโหว่ - โครงการทันตกรรมประดิษฐ์ และฟันปลอม 	442,068.75
3	โครงการความร่วมมือสำนักงานหลักประกันสุขภาพแห่งชาติ ของคณะทันตแพทยศาสตร์ <ul style="list-style-type: none"> - โครงการฟันเทียมพระราชทาน ภายใต้หลักประกันสุขภาพถ้วนหน้า ร่วมกับคณะทันตแพทยศาสตร์ มหาวิทยาลัยนเรศวร 	243,960
4	โครงการเผยแพร่วิชาการแก่สังคม และประชาสัมพันธ์ 6 ดังนี้ <ul style="list-style-type: none"> - กิจกรรมการจัดรายการ "ฟันทอล์ค" สถานีวิทยุกระจายเสียง ม.นเรศวร คลื่นความถี่ FM 107.25 MHz. - กิจกรรมการจัดรายการวิทยุร่วมกับสถานีวิทยุกระจายเสียงแห่งประเทศไทย จังหวัดพิษณุโลก คลื่นความถี่ FM 94.75 MHz. และ AM 1026 KHz. - กิจกรรมประชาสัมพันธ์ส่งเสริมความรู้ผ่านสื่อออนไลน์ (เว็บเพจโรงพยาบาลทันตกรรม) - กิจกรรมการจัดทำป้าย แผ่นพับประชาสัมพันธ์และสื่อส่งเสริมสุขภาพช่องปาก - กิจกรรมการออกให้บริการชุมชนด้านทันตสุขภาพ เนื่องในวันเปิดโลกกิจกรรม มหาวิทยาลัยนเรศวร 	15,990
รวมทั้งสิ้น		1,287,018.75

ผลงานโดดเด่นเกี่ยวกับการบริการวิชาการของอาจารย์/นิสิต

คณะทันตแพทยศาสตร์มีปณิธานที่จะดูแลทันตสุขภาพของประชากรภาคเหนือตอนล่าง จึงจัดให้มีการบริการทางทันตกรรมทั้งการให้บริการรักษาพยาบาลและให้ความรู้ทางทันตสาธารณสุข คณะทันตแพทยศาสตร์ได้จัดให้มีการบริการทางทันตกรรมแก่ประชาชนโดยไม่มีค่าตอบแทนในหลายโอกาส ได้แก่ การเฉลิมพระเกียรติพระบาทสมเด็จพระเจ้าอยู่หัวฯ หน่วยบริการเคลื่อนที่ เพื่อให้บริการอุดฟัน ถอนฟัน ขูดหินน้ำลาย ผ่าฟันคุด ส่งเสริมสุขภาพและการป้องกันโรคภายในช่องปาก การใส่ฟันปลอม การให้ความรู้ด้านทันตสาธารณสุขแก่ประชาชนขณะออกให้บริการ โดยจะจัดให้มีปฏิบัติการ 6 ครั้งใน 1 ปีการศึกษา ทั้งนี้คณะทันตแพทยศาสตร์ได้ดำเนินกิจกรรมโดยได้รับพระมหากรุณาธิคุณจากพระบาทสมเด็จพระเจ้าอยู่หัวพระราชทาน "หน่วยทันตกรรมพระราชทาน มหาวิทยาลัยนเรศวร"

ผลการดำเนินงานด้านบริการวิชาการ

1. การดำเนินงานด้านบริการทางทันตกรรม

โรงพยาบาลทันตกรรม คณะทันตแพทยศาสตร์ มหาวิทยาลัยนเรศวร เปิดให้บริการผู้ป่วยทางทันตกรรมทุกสาขา และเป็นสถานที่ฝึกปฏิบัติงานชั้นคลินิกของนิสิตทันตแพทย์ ชั้นปีที่ 4 5 6 นิสิตระดับปริญญาโท และนักเรียนผู้ช่วยทันตแพทย์ ตามหลักสูตรคณะทันตแพทยศาสตร์ มหาวิทยาลัยนเรศวร และเปิดให้บริการนอกเวลาราชการ เพื่อให้บริการทันตกรรมแก่ประชาชนที่ไม่สามารถรับบริการในเวลาราชการ ให้บริการโดยบุคลากรผู้เชี่ยวชาญในการรักษาทางทันตกรรมหลากหลายสาขา และมีวิทยาการที่ทันสมัย เป็นศูนย์กลางสำหรับให้บริการทันตกรรมของประชาชนในเขตภาคเหนือตอนล่าง

1.1 ผลงานการให้บริการทางทันตกรรมแก่ประชาชนทั่วไป

โรงพยาบาลทันตกรรม คณะทันตแพทยศาสตร์ เปิดให้บริการทางทันตกรรมสำหรับประชาชนทั่วไปและประชาชนอาศัยอยู่ในพื้นที่ใกล้เคียง มารับบริการ ณ โรงพยาบาลทันตกรรม เปิดบริการในเวลาราชการ ทุกวันจันทร์ถึงวันศุกร์ ตั้งแต่เวลา 08.30 – 16.30 นาฬิกา และนอกเวลาราชการ ทุกวันจันทร์ถึงวันศุกร์ ตั้งแต่เวลา 17.00 – 20.00 นาฬิกา และวันเสาร์ถึงวันอาทิตย์ ตั้งแต่เวลา 09.00 – 17.00 นาฬิกา

จำนวนผู้ป่วยเก่าและใหม่ที่ได้รับบริการตรวจและเอกซเรย์ ในและนอกเวลาราชการ

ปีพุทธศักราช	จำนวนผู้ป่วยมารับบริการในเวลาราชการ (คน)	จำนวนผู้ป่วยมารับบริการนอกเวลาราชการ (คน)
2563	30,983	10,334

จำนวนผู้ป่วยที่มารับบริการแต่ละคลินิก ปีพุทธศักราช 2563

คลินิก	จำนวนผู้ป่วยที่มารับบริการ (คน)
ทันตกรรมจัดฟัน	3,971
ทันตกรรมสำหรับเด็ก	1,715
ทันตกรรมสำหรับเด็กทำการรักษาร่วมกับโรงพยาบาลมหาวิทยาลัยนเรศวร	1
ทันตกรรมบดเคี้ยว	289
ทันตกรรมประดิษฐ์	1,659
ทันตกรรมหัตถการ	2,238
ปริทันตวิทยา	2,067
รังสีวิทยา	7,447
เอ็นโดดอนติกส์	1,002
วินิจฉัยเวชศาสตร์ช่องปาก	3,037
ศัลยศาสตร์ช่องปาก	2,526
สร้างเสริมสุขภาพช่องปาก	185
บริการในเวลาราชการ	1,590
บริการนอกเวลาราชการ	10,181
ทันตกรรมรากเทียม	66
บัณฑิตศึกษา	189
รวมทั้งสิ้น	38,163

จำนวนผู้ป่วยที่ได้รับการรักษาเสร็จสิ้นสมบูรณ์ ในแต่ละคลินิกปีพุทธศักราช 2563

คลินิก	จำนวนผู้ป่วยที่มาใช้บริการ (คน)
ทันตกรรมจัดฟัน	3,870
ทันตกรรมสำหรับเด็ก	1,715
ทันตกรรมบดเคี้ยว	243
ทันตกรรมประดิษฐ์	1,621
ทันตกรรมหัตถการ	1,849
ปริทันตวิทยา	1,802
รังสีวิทยา	7,447
เอ็นโดดอนติกส์	991
วินิจฉัยเวชศาสตร์ช่องปาก	3,037
ศัลยศาสตร์ช่องปาก	2,338
สร้างเสริมสุขภาพช่องปาก	132
บริการในเวลาราชการ	1,590
บริการนอกเวลาราชการ	10,181
ทันตกรรมรากเทียม	-
บัณฑิตศึกษา	189
รวมทั้งสิ้น	37,005

1.2 ผลงานการให้บริการทางทันตกรรมภายใต้โครงการหน่วยทันตกรรมพระราชทาน มหาวิทยาลัยนเรศวร

กิจกรรม/โครงการ	จำนวนผู้รับบริการ (คน)
1. โครงการหน่วยทันตกรรมพระราชทาน มหาวิทยาลัยนเรศวร กิจกรรมที่ 1 บริการทันตกรรมแก่ประชาชนทั่วไปในเขตภาคเหนือตอนล่าง ครั้งที่ 1 จังหวัดตาก	18
2. โครงการหน่วยทันตกรรมพระราชทาน มหาวิทยาลัยนเรศวร กิจกรรมที่ 1 บริการทันตกรรมแก่ประชาชนทั่วไปในเขตภาคเหนือตอนล่าง ครั้งที่ 2 จังหวัดตราด	22
3. โครงการหน่วยทันตกรรมพระราชทาน มหาวิทยาลัยนเรศวร กิจกรรมที่ 1 บริการทันตกรรมแก่ประชาชนทั่วไปในเขตภาคเหนือตอนล่าง ครั้งที่ 3 จังหวัดอุดรดิตต์	73
รวมทั้งสิ้น	3,162

1.2.1 โครงการบริการทันตกรรมสำหรับประชาชนทั่วไปในเขตภาคเหนือตอนล่าง

ครั้งที่ 1 ดำเนินการ วันที่ 18 – 19 กุมภาพันธ์ 2563 ณ โรงพยาบาลอุ้มผาง อำเภออุ้มผาง จังหวัดตาก บุคลากรคณะทันตแพทยศาสตร์เข้าร่วมโครงการทั้งสิ้น 16 คน ประกอบด้วยคณาจารย์ 7 คน และเจ้าหน้าที่ 9 คน โดยมีประชาชนทั่วไปเข้ารับบริการ 18 คน

ผลงานการให้บริการโครงการฟันเทียมพระราชทาน แก่ประชาชนทั่วไปในเขตภาคเหนือตอนล่าง ปีพุทธศักราช 2563

รายละเอียด	จำนวนผู้รับบริการ (คน)
ฟันเทียมทั้งปากแบบถอดได้ชนิดฐานพลาสติก (CD)	18
รวมทั้งสิ้น	18



ครั้งที่ 2 ดำเนินการ วันที่ 17 – 18 พฤศจิกายน 2563 ณ โรงพยาบาลแหลมฉบัง อำเภอลแหลมฉบัง จังหวัดตราด บุคลากร คณะทันตแพทยศาสตร์เข้าร่วมโครงการทั้งสิ้น 22 คน ประกอบด้วยคณาจารย์ 14 คน เจ้าหน้าที่ 8 คน และนิสิตระดับปริญญาโท 12 คน โดยมีประชาชนทั่วไปเข้ารับบริการ 22 คน

ผลงานการให้บริการโครงการฟันเทียมพระราชทาน แก่ประชาชนทั่วไปในเขตภาคเหนือตอนล่าง ปีพุทธศักราช 2563

รายละเอียด	จำนวนผู้รับบริการ (คน)
ฟันเทียมทั้งปากแบบถอดได้ชนิดฐานพลาสติก (CD)	22
รวมทั้งสิ้น	22



ครั้งที่ 3 ดำเนินการ วันที่ 18 ธันวาคม 2563 ณ มหาวิทยาลัยราชภัฏอุตรดิตถ์ อำเภอเมือง จังหวัดอุตรดิตถ์ บุคลากร คณะทันตแพทยศาสตร์เข้าร่วมโครงการทั้งสิ้น 31 คน ประกอบด้วยคณาจารย์ 10 คน เจ้าหน้าที่ 21 คน และนิสิตระดับปริญญาโท 2 คน โดยมีประชาชนทั่วไปเข้ารับบริการ 73 คน

ผลงานการให้บริการโครงการฟันเทียมพระราชทาน แก่ประชาชนทั่วไปในเขตภาคเหนือตอนล่าง ปีพุทธศักราช 2563

รายละเอียด	จำนวนผู้รับบริการ (คน)
ปรึกษาและรับคำแนะนำ	5
อุดฟัน	34
ถอนฟัน	34
รวมทั้งสิ้น	73



1.3 โครงการให้บริการทางทันตกรรมพระราชทานสำหรับนักเรียนชั้นประถมศึกษา

เพื่อให้บริการทางทันตกรรมแก่ผู้ป่วยเด็กที่อาศัยอยู่ในเขตจังหวัดพิษณุโลก และเขตพื้นที่จังหวัดภาคเหนือตอนล่าง มีอายุตั้งแต่แรกเกิด - 12 ปี 12 เดือน ที่เข้ารับบริการทางทันตกรรม ระหว่างเดือนมกราคม - ธันวาคม 2563 ณ คลินิกทันตกรรมสำหรับเด็ก โรงพยาบาลทันตกรรม คณะทันตแพทยศาสตร์ มหาวิทยาลัยนเรศวร

ผลงานโครงการให้บริการทางทันตกรรมพระราชทานสำหรับนักเรียนชั้นประถมศึกษา ปีพุทธศักราช 2563

ประเภทการให้บริการ	จำนวนผู้รับบริการ (คน)
ตรวจสอบสุขภาพช่องปาก	999
อุดฟัน	368
ถอนฟัน	189
ชุดหินปูน	38
รักษาประสาทฟันน้ำนม	61
เคลือบฟลูออไรด์	464
ครอบฟันน้ำนม	123
เคลือบหลุมร่องฟัน	377
รวมทั้งสิ้น	2,619

1.4 โครงการฟันเทียมพระราชทาน

โรงพยาบาลทันตกรรม คณะทันตแพทยศาสตร์ มหาวิทยาลัยนเรศวร ให้บริการทันตกรรมแก่ประชาชนในเขตภาคเหนือตอนล่างให้มีโอกาสได้ใส่ฟันเทียมทดแทน จำนวนทั้งสิ้น 66 คน

ผลงานการให้บริการโครงการฟันเทียมพระราชทาน ปีพุทธศักราช 2563

รายละเอียด	จำนวนผู้รับบริการ (คน)
ฟันเทียมบางส่วนแบบถอดได้ชนิดฐานพลาสติก (TP)	26
ฟันเทียมทั้งปากแบบถอดได้ชนิดฐานพลาสติก (CD)	40
รวมทั้งสิ้น	66

1.5 โครงการรักษาคอลงรากฟันพระราชทาน

โรงพยาบาลทันตกรรม คณะทันตแพทยศาสตร์ มหาวิทยาลัยนเรศวร ให้บริการทางทันตกรรมสำหรับผู้ป่วยที่รับการรักษาคอลงรากฟัน จำนวนทั้งสิ้น 45 คน 83 ซี่

1.6 กิจกรรมบริการทันตกรรมสำหรับผู้ป่วยปากแห้ง เพดานโหว่

โรงพยาบาลทันตกรรม คณะทันตแพทยศาสตร์ มหาวิทยาลัยนเรศวร ให้บริการทางทันตกรรมสำหรับผู้ป่วยปากแห้ง เพดานโหว่ จำนวนทั้งสิ้น 17 คน

1.7 กิจกรรมการรับตรวจชิ้นเนื้อเพื่อการวินิจฉัย

คณะทันตแพทยศาสตร์ให้บริการรับตรวจชิ้นเนื้อทางทันตกรรมเพื่อการวินิจฉัย ทั้งจากหน่วยงานภายในและภายนอก อำนวยผลโดยทันตแพทย์ผู้เชี่ยวชาญทางพยาธิวิทยาช่องปาก

ผลงานการให้บริการตรวจชิ้นเนื้อทางทันตกรรมเพื่อการวินิจฉัย

ประเภทหน่วยงาน	จำนวนการให้บริการตรวจชิ้นเนื้อ (คน)
หน่วยงานภายใน (โรงพยาบาลทันตกรรม)	46
หน่วยงานภายนอก	13
รวมทั้งสิ้น	59

1.8 ผลงานการให้บริการตรวจสุขภาพช่องปากและฟัน

1.8.1 ตรวจสุขภาพช่องปากและฟันเด็ก ณ ศูนย์พัฒนาเด็กเล็กปฐมวัย คณะพยาบาลศาสตร์

อาจารย์ทันตแพทย์ และเจ้าหน้าที่ ประจำคลินิกทันตกรรมสำหรับเด็ก โรงพยาบาลทันตกรรม คณะทันตแพทยศาสตร์ มหาวิทยาลัยนเรศวร ออกให้บริการตรวจสุขภาพช่องปากเด็กเล็ก ณ ศูนย์พัฒนาเด็กปฐมวัย คณะพยาบาลศาสตร์ มหาวิทยาลัยนเรศวร

ผลการให้บริการตรวจสุขภาพช่องปากและฟันเด็ก ปีพุทธศักราช 2563

ผลการตรวจสุขภาพช่องปาก	จำนวนเด็กเล็กที่รับบริการ (คน)
ฟันยังไม่ขึ้น	-
มีฟันขึ้นแล้ว	55
- ไม่มีฟันผุ	46
- มีฟันผุ	13

สรุปคำแนะนำจากทันตแพทย์

รายละเอียด	จำนวนผู้รับบริการ (คน)
พบทันตแพทย์เพื่อรับคำแนะนำเรื่องการทำความสะอาดช่องปากอย่างถูกวิธี	42
เคลือบฟลูออไรด์	41
เคลือบหลุมร่องฟัน	3
ใช้ไหมขัดฟันบริเวณซอกฟัน	32
อุดฟัน	2
รวมทั้งสิ้น	120

1.8.2 โครงการมหาวิทยาลัยสัญญา เอื้ออาทรชุมชน

อาจารย์ทันตแพทย์ และเจ้าหน้าที่ คณะทันตแพทยศาสตร์ มหาวิทยาลัยนเรศวร ออกให้บริการทางทันตกรรมในโครงการมหาวิทยาลัยนเรศวรสัญญา เอื้ออาทรชุมชน ประจำปี 2563 โดยให้ความรู้ทางทันตกรรมเกี่ยวกับการส่งเสริมและป้องกัน ได้แก่ โภชนาการทางด้านทันตกรรม สอนการแปรงฟันแก่เด็กนักเรียน ในวันจันทร์ที่ 17 กุมภาพันธ์ 2563 มีผู้เข้าร่วมทั้งสิ้น 73 คน ประกอบด้วยอาจารย์ทันตแพทย์ 4 คน เจ้าหน้าที่ 5 คน และผู้รับบริการตรวจสุขภาพช่องปาก 64 คน องค์กรบริหารส่วนตำบลพันชาติ อำเภอวังทอง จังหวัดพิษณุโลก

ผลการให้บริการโครงการมหาวิทยาลัยสัญญา เอื้ออาทรชุมชน ปีพุทธศักราช 2563

ผลการให้บริการทันตกรรม	จำนวนผู้รับบริการ (คน)
มีฟันขึ้น	64
ไม่มีฟันผุ	22
มีฟันผุ	42
มีเหงือกอักเสบ	50
มีหินปูน	35
รวมทั้งสิ้น	213

หมายเหตุ : ผู้รับบริการฯ บางคนมีผลตรวจสุขภาพช่องปากมากกว่า 1 รายการ

สรุปคำแนะนำจากทันตแพทย์

รายละเอียด	จำนวนผู้รับบริการ (คน)
อุดฟัน	38
ถอนฟัน	15
ขูดหินปูน	38
เคลือบฟลูออไรด์	25
เคลือบหลุมร่องฟัน	26
แนะนำใช้ไหมขัดฟัน	11
แนะนำพบทันตแพทย์ทุก 6 เดือน	45
แนะนำถ่ายภาพรังสี	6
แนะนำทำฟันเทียม	1
แนะนำใส่ฟันเทียม	1
รวมทั้งสิ้น	206

หมายเหตุ : ผู้รับบริการฯ บางคนมีความจำเป็นต้องได้รับการแนะนำการรักษาทางทันตกรรมมากกว่า 1 งาน



1.8.3 โครงการ “อุ่นกาย อุ่นใจ สายสัมพันธ์ ครั้งที่ 8”

คณะทันตแพทยศาสตร์ มหาวิทยาลัยนเรศวร ได้ร่วมกับที่ทำการชมรมสถานีวิทย์ 10 สถานี 12 ความถี่ จังหวัดพิษณุโลก สถานีวิทยุกระจายเสียงแห่งประเทศไทย และให้ความรู้ทางทันตกรรมเกี่ยวกับการส่งเสริมและป้องกัน ได้แก่ โภชนาการทางด้านทันตกรรม สอนการแปรงฟันแก่เด็กนักเรียน แก่ประชาชนและนักเรียนโรงเรียนวัดแตน ตำบลชุมแสงสงคราม อำเภอบางระกำ จังหวัดพิษณุโลก ในวันพุธที่ 9 ธันวาคม 2563 มีบุคลากรเข้าร่วมโครงการทั้งสิ้น 17 คน ประกอบด้วยคณาจารย์ 3 คน เจ้าหน้าที่ 5 คน นิสิตทันตแพทย์ 9 คน และมีประชาชนทั่วไปเข้ารับบริการ 64 คน

ผลการให้บริการโครงการ “อุ่นกาย อุ่นใจ สายสัมพันธ์ ครั้งที่ 8”

รายละเอียด	จำนวนผู้รับบริการ (คน)
ตรวจสุขภาพช่องปาก	64
รวมทั้งสิ้น	213

สรุปคำแนะนำจากทันตแพทย์

รายละเอียด	จำนวนผู้รับบริการ (คน)
อุดฟัน	31
ถอนฟัน	21
ขูดหินปูน	14
เคลือบฟลูออไรด์	10
เคลือบหลุมร่องฟัน	19
แนะนำใช้ไหมขัดฟัน	1
แนะนำพบทันตแพทย์ทุก 6 เดือน	28
รวมทั้งสิ้น	124

หมายเหตุ : ผู้รับบริการฯ บางคนมีความจำเป็นต้องได้รับการแนะนำการรักษาทางทันตกรรมมากกว่า 1 งาน



1.8.4 กิจกรรมวันเด็กแห่งชาติประจำปี 2563

วันเสาร์ที่ 11 มกราคม 2563 คณาจารย์สาขาวิชาทันตกรรมชุมชน และนิสิตทันตแพทย์ชั้นปีที่ 5 ออกให้บริการ ณ สำนักงานเทศบาลตำบลท่าทอง อำเภอเมือง จังหวัดพิษณุโลก เนื่องในงานวันเด็กแห่งชาติ ปี พ.ศ. 2563 โดยรูปแบบกิจกรรมได้แก่ การให้ความรู้ทางทันตสุขภาพแก่เด็กและผู้ปกครอง การสอนวิธีการแปรงฟันที่ถูกต้อง จัดกิจกรรมสันทนาการ พร้อมมอบของขวัญและของรางวัลสำหรับเด็กที่เข้าร่วมในงาน



1.8.5 กิจกรรมส่งเสริมพัฒนาการและสุขภาพเด็กปฐมวัย

วันที่ 17 กันยายน 2563 คณาจารย์ และนิสิตทันตแพทยศาสตร์ ออกให้ความรู้ทางทันตกรรมแก่เด็กปฐมวัย ณ ศูนย์พัฒนาเด็กเล็กเทศบาลตำบลท่าทอง อำเภอเมือง จังหวัดพิษณุโลก เพื่อสร้างความเข้าใจในการส่งเสริมพัฒนาการและสุขภาพเด็ก โดยรูปแบบกิจกรรมได้แก่ การให้ความรู้ทางทันตสุขภาพแก่เด็กและผู้ปกครอง การสอนวิธีการแปรงฟันอย่างถูกวิธี เพื่อให้ผู้ปกครองสามารถนำไปปฏิบัติได้อย่างถูกต้อง



1.9 โครงการความร่วมมือกับสำนักงานหลักประกันสุขภาพแห่งชาติ

คณะทันตแพทยศาสตร์ มหาวิทยาลัยนเรศวร ได้ทำสัญญาให้บริการสาธารณสุขตามกฎหมายว่าด้วยหลักประกันคุณภาพแห่งชาติ ระหว่างสำนักงานหลักประกันสุขภาพแห่งชาติ เขต 2 พิษณุโลก ในโครงการความร่วมมือกับสำนักงานหลักประกันสุขภาพแห่งชาติ รายละเอียดดังนี้

1.9.1 โครงการการพัฒนา คู่มือรักษาฟันฟู การแก้ไขการพูด ทันตกรรมจัดฟันและการผ่าตัดสำหรับผู้ป่วยปากแหว่งเพดานโหว่

โรงพยาบาลทันตกรรม คณะทันตแพทยศาสตร์ มหาวิทยาลัยนเรศวร ให้บริการทางทันตกรรมสำหรับผู้ป่วยปากแหว่งเพดานโหว่ จำนวน 16 คน ดังนี้

ผลงานโครงการการพัฒนา คู่มือรักษาฟันฟู การแก้ไขการพูด ทันตกรรมจัดฟันและการผ่าตัดสำหรับผู้ป่วยปากแหว่งเพดานโหว่ ปีพุทธศักราช 2563

ประเภทการให้บริการ	จำนวนผู้รับบริการ (คน)
ทันตกรรมจัดฟัน	7
เพดานเทียม	9
รวมทั้งสิ้น	16

1.9.2 โครงการทันตกรรมประดิษฐ์ และฟันปลอม

โรงพยาบาลทันตกรรม คณะทันตแพทยศาสตร์ มหาวิทยาลัยนเรศวร ให้บริการทางทันตกรรมประดิษฐ์และฟันปลอม จำนวน 13 คน ดังนี้

ผลงานโครงการทันตกรรมประดิษฐ์ และฟันปลอม ปีพุทธศักราช 2563

ประเภทการให้บริการ	จำนวนผู้รับบริการ (คน)
ทันตกรรมประดิษฐ์และฟันปลอม	13
รวมทั้งสิ้น	13

1.9.3 โครงการฟันเทียมพระราชทาน ภายใต้หลักประกันสุขภาพถ้วนหน้า ร่วมกับคณะทันตแพทยศาสตร์ มหาวิทยาลัยนเรศวร

โรงพยาบาลทันตกรรม คณะทันตแพทยศาสตร์ มหาวิทยาลัยนเรศวร ให้บริการฟันเทียมพระราชทาน ภายใต้หลักประกันสุขภาพถ้วนหน้า จำนวน 42 คน ดังนี้

ผลงานโครงการฟันเทียมพระราชทาน ภายใต้หลักประกันสุขภาพถ้วนหน้า ร่วมกับคณะทันตแพทยศาสตร์ มหาวิทยาลัยนเรศวร ปีพุทธศักราช 2563

ประเภทการให้บริการใส่ฟันเทียม	จำนวนผู้รับบริการ (คน)
ฟันเทียมพระราชทาน	42
รวมทั้งสิ้น	42

1.10 โครงการฝึกปฏิบัติงานและแลกเปลี่ยนเรียนรู้การทำงานสร้างเสริมสุขภาพในชุมชน สำหรับนิสิตทันตแพทย์ ชั้นปีที่ 5

การจัดการเรียนการสอนในวิชาทันตกรรมชุมชน 5 จึงได้จัดให้มีการฝึกปฏิบัติงานภาคสนามของนิสิตทันตแพทย์ชั้นปีที่ 5 ขึ้นในเขตพื้นที่จังหวัดพิษณุโลก เพื่อให้นิสิตสามารถนำความรู้ที่ได้จากการเรียนในวิชาทันตกรรมชุมชนมาประยุกต์ใช้ในการทำงานสร้างเสริมสุขภาพในชุมชนได้ เรียนรู้เกี่ยวกับการทำงานสร้างเสริมสุขภาพในชุมชน เข้าใจชุมชน สามารถร่วมกำหนดและแก้ไขปัญหาสุขภาพของชุมชน โดยอาศัยการมีส่วนร่วมของชุมชนได้สามารถคิด วิเคราะห์ และวางแผนการทำงานได้อย่างเหมาะสม และเพื่อให้นิสิตได้ร่วมแลกเปลี่ยนเรียนรู้การทำงานสร้างเสริมสุขภาพในชุมชนกับเพื่อน อาจารย์ และบุคลากรที่เกี่ยวข้อง

การฝึกปฏิบัติงานสร้างเสริมสุขภาพในชุมชน โครงการฝึกปฏิบัติงานและแลกเปลี่ยนเรียนรู้ การทำงานสร้างเสริมสุขภาพในชุมชน สำหรับนิสิตทันตแพทย์ชั้นปีที่ 5

วัน/เดือน/ปี	สถานที่
2, 6, 7, 8, 9, 10 มกราคม 2563	วิทยาลัยสงฆ์พุทธชินราช
21, 22, 24, 27, 28, 29, 30, 31 มกราคม 2563	วิทยาลัยสงฆ์พุทธชินราช
3, 4, 5, 20 กุมภาพันธ์ 2563	วิทยาลัยสงฆ์พุทธชินราช
8, 9, 14, 15, 16 ตุลาคม 2563	ศูนย์พัฒนาเด็กเล็กเทศบาลตำบลท่าทอง
1, 2, 5, 6, 7, 22, 26, 27, 28, 29, 30 ตุลาคม 2563	ศูนย์พัฒนาเด็กเล็กบ้านคู้วารี
16, 18, 20, 23, 24, 25 พฤศจิกายน 2563	ศูนย์พัฒนาเด็กเล็กวังส้มซ่า
27, 30 พฤศจิกายน 2563	ศูนย์พัฒนาเด็กเล็กบ้านยางเอน
11, 16, 17, 18, 21 ธันวาคม 2563	ศูนย์พัฒนาเด็กเล็กวังส้มซ่า
2, 3, 4, 8, 9, 25, 28, 30 ธันวาคม 2563	ศูนย์พัฒนาเด็กเล็กบ้านยางเอน

1.11 โครงการให้บริการทันตกรรมจัดฟันนอกสถานที่

สาขาทันตกรรมจัดฟัน คณะทันตแพทยศาสตร์ เปิดหลักสูตรหลักสูตรวิทยาศาสตรมหาบัณฑิต สาขาวิชาทันตแพทยศาสตร์ กลุ่มวิชาทันตกรรมจัดฟัน ควบคู่กับหลักสูตรการฝึกอบรมทันตแพทย์ประจำบ้านเพื่อวุฒิบัตร/อนุมัติบัตร แสดงความรู้ความชำนาญในการประกอบวิชาชีพทันตกรรม สาขาทันตกรรมจัดฟัน และจัดโครงการให้บริการทันตกรรมจัดฟันนอกสถานที่ โดยให้อาจารย์ นิสิตในหลักสูตร และบุคลากรในสาขาทันตกรรมจัดฟันออกให้การรักษานักศึกษาผู้ป่วยปากแห้งเพดานโหว่ และดำเนินกิจกรรมร่วมกับโครงการทันตกรรมจัดฟันสัญจรเพื่อผู้ป่วยปากแห้งเพดานโหว่ของทางสมาคมทันตแพทย์จัดฟันแห่งประเทศไทย ณ โรงพยาบาลสวรรค์ประชารักษ์ จังหวัดนครสวรรค์ เป็นประจำทุกเดือน เดือนละ 1 ครั้ง ต่อเนื่องเป็นปีที่ 4 มีจำนวนผู้ป่วยในความดูแล 20 คน



1.12 สถานรักษาแก้ไขภาวะปากแหว่งเพดานโหว่และความผิดปกติของศีรษะและใบหน้า มหาวิทยาลัยนเรศวร โดยความร่วมมือระหว่างคณะทันตแพทยศาสตร์ และคณะแพทยศาสตร์ มหาวิทยาลัยนเรศวร

การจัดตั้งสถานรักษาแก้ไขภาวะปากแหว่งเพดานโหว่ และความผิดปกติของศีรษะและใบหน้าขึ้นในมหาวิทยาลัยนเรศวรนั้นจะเป็นแห่งแรกของภาคเหนือตอนล่าง และเพื่อพัฒนาต่อไปเป็นศูนย์กลางของอาเซียน ประกอบไปด้วยบุคลากรของคณะแพทยศาสตร์ และคณะทันตแพทยศาสตร์ มหาวิทยาลัยนเรศวร ที่มีความเชี่ยวชาญเพียงพอพร้อมทุกแขนงสาขาวิชาสามารถให้การดูแลรักษาโรคนี้ได้โดยทีมสหวิทยาการ ซึ่งเทียบเท่ากับมาตรฐานระดับสากล พร้อมกันนี้ให้บริการในทางด้านวิชาการและการวิจัยเพื่อหาทางป้องกัน รักษา และฟื้นฟูผู้ป่วยในกลุ่มนี้ต่อไปด้วย

วันพุธที่ 23 กรกฎาคม 2563 ผู้ช่วยศาสตราจารย์นายแพทย์ศรัณย์ วรศักดิ์วุฒิมงคล ผู้อำนวยการสถานรักษาแก้ไขภาวะปากแหว่งเพดานโหว่ และความผิดปกติของศีรษะและใบหน้า พร้อมด้วยผู้ช่วยศาสตราจารย์ทันตแพทย์หญิงรัชชวรรณ ตันศลารักษ์ และ อาจารย์ทันตแพทย์พิชิต งามวรรณกุล ร่วมเป็นวิทยากรบรรยาย Online conference ในหัวข้อ “NU Orthognathic Surgery Team Approach for Facial Asymmetry” ใน การ ประชุม Thai Association Of Orthodontists Online Conference 1/2020

วันศุกร์ที่ 31 กรกฎาคม 2563 รองศาสตราจารย์ นายแพทย์ศิริเกษม ศิริลักษณ์ คณบดีคณะแพทยศาสตร์ เป็นประธานในพิธีปิดโครงการ Speech Camps ครั้งที่ 12 โดยมี ผู้ช่วยศาสตราจารย์ทันตแพทย์หญิงรัชชวรรณ ตันศลารักษ์ ผู้ช่วยศาสตราจารย์ทันตแพทย์หญิง ดร.จุฑารัตน์ ฉิมเรือง และ อาจารย์ทันตแพทย์หญิงสุปัญญา นัยวิกุล ร่วมเป็นวิทยากร

วันจันทร์ที่ 3 สิงหาคม 2563 ผู้ช่วยศาสตราจารย์นายแพทย์ศรัณย์ วรศักดิ์วุฒิมงคล ผู้อำนวยการสถานรักษาแก้ไขภาวะปากแหว่งเพดานโหว่และความผิดปกติของศีรษะและใบหน้า พร้อมด้วย ผู้ช่วยศาสตราจารย์ ทันตแพทย์หญิง รัชชวรรณ ตันศลารักษ์ และอาจารย์ทันตแพทย์พิชิต งามวรรณกุล ได้รับเชิญเป็นวิทยากรบรรยาย Online conference ในหัวข้อ “NU Orthognathic Surgery Team Approach for Facial Asymmetry” ในการประชุม International Inter-University webinar กับ School of dental science แห่งมหาวิทยาลัย Kalinga Institute of Industrial Technology เมือง Bhubaneswar ประเทศอินเดีย

ผลการดำเนินการรักษาผู้ป่วยภาวะปากแหว่งเพดานโหว่

การให้บริการทันตกรรมในภาวะผู้ป่วยปากแหว่งเพดานโหว่ ประจำปี 2563 มีจำนวนผู้รับบริการทันตกรรมในภาวะผู้ป่วยปากแหว่งเพดานโหว่ จำนวนทั้งสิ้น 82 คน

กลุ่มผู้ป่วยทารกแรกคลอด

บริการให้คำปรึกษาและรักษาจำนวน 13 ราย แบ่งเป็น

- ให้คำปรึกษาจำนวน 1 ราย โดยความผิดปกติที่พบ คือ Cleft of soft palate ผู้ป่วยรายนี้ไม่มีความจำเป็นต้องรักษาทางด้านทันตกรรม จึงให้คำปรึกษาและแนะนำตามแนวทางการรักษาแบบสหวิชาชีพ NUCCC
- ให้การรักษาด้วยการใส่เพดานเทียม (Obturator) จำนวน 1 ราย โดยความผิดปกติที่พบ คือ Complete cleft palate ร่วมกับมีโรคทางระบบ (โรคหัวใจและปอดอักเสบ) ทั้งนี้ได้พิมพ์ปากและใส่เครื่องมือที่ห่อผู้ป่วยทารกแรกเกิดระยะวิกฤต
- ให้การรักษาด้วยการใส่เครื่องมือปรับจมูกและกระดูกเบาฟัน (Nasoalveolar molding device, NAM) จำนวน 7 ราย โดยความผิดปกติที่พบ คือ Incomplete cleft of primary palate 2 ราย Unilateral complete cleft primary and secondary palate 4 ราย และ Bilateral complete cleft primary and secondary palate 1 ราย
- ให้การรักษาด้วยการใส่เครื่องมือปรับจมูก (Nasal spring) จำนวน 4 ราย โดยความผิดปกติที่พบ คือ Incomplete cleft of primary palate

กลุ่มผู้ป่วยระยะฟันผสมและฟันแท้

บริการการรักษาทางทันตกรรมจัดฟันในผู้ป่วยใหม่จำนวน 22 ราย (รวมผู้ป่วยในความดูแลในปีงบประมาณ 2563 ทั้งสิ้นจำนวน 69 ราย) แบ่งเป็น

- การรักษาทางทันตกรรมจัดฟันในผู้ป่วยใหม่ด้วยเครื่องมือชนิดติดแน่น จำนวน 21 ราย และผู้ป่วยเก่าที่รักษาต่อเนื่องจากปีก่อนหน้า จำนวน 44 ราย รวมทั้งสิ้น 65 ราย
 - การรักษาทางด้านกรรมจัดฟันในผู้ป่วยใหม่ด้วยเครื่องมือชนิดถอดได้ จำนวน 1 ราย และผู้ป่วยเก่าที่รักษาต่อเนื่องจากปีก่อนหน้า จำนวน 1 ราย รวมทั้งสิ้น 2 ราย
 - การรักษาทางทันตกรรมจัดฟันแล้วเสร็จและใส่เครื่องมือคงสภาพฟัน จำนวน 2 ราย
- ทั้งนี้มีการรักษาด้วยการปลูกกระดูกบริเวณสันเหงือกที่โหว่ และผ่าตัดกระดูกขากรรไกร ในผู้ป่วยกลุ่มนี้ จำนวน 13 ราย และ 1 ราย ตามลำดับ



2. การดำเนินงานให้บริการวิชาการความรู้

คณะทันตแพทยศาสตร์ มหาวิทยาลัยนเรศวร ได้ดำเนินกิจกรรมการให้บริการวิชาการ โดยแบ่งเป็นกิจกรรมดังนี้

- 2.1 กิจกรรมให้บริการวิชาการความรู้ หรือเป็นสถาบันหลักของศูนย์การศึกษาต่อเนื่อง
- 2.2 กิจกรรมส่งเสริมให้บุคลากรเพิ่มศักยภาพทางวิชาการ
- 2.3 กิจกรรม/โครงการประชุมวิชาการ อบรม สัมมนาทางวิชาการ

2.1 ผลงานด้านการให้บริการวิชาการความรู้

2.1.1 โครงการเผยแพร่วิชาการแก่สังคม และประชาสัมพันธ์

ดำเนินการตามแผนปฏิบัติการ คณะทันตแพทยศาสตร์ มหาวิทยาลัยนเรศวร โดยรายละเอียดกิจกรรมดังนี้

2.1.1.1 กิจกรรมการจัดรายการวิทยุ “ฟันทอล์ค” สถานีวิทยุกระจายเสียง มหาวิทยาลัยนเรศวร ทางคลื่นความถี่ FM 107.25 MHz

บุคลากรคณะทันตแพทยศาสตร์ มหาวิทยาลัยนเรศวร ออกให้บริการความรู้ทางวิชาการ โดยนำเสนอความรู้ด้านทันตสุขภาพ ในรูปแบบบันทึกเสียงในรายการวิทยุ “ฟันทอล์ค” ทุกวันจันทร์ เวลา 13.00 – 13.30 นาฬิกา และออกอากาศทุกวันจันทร์ เวลา 18.30 – 19.00 นาฬิกา ณ สถานีวิทยุกระจายเสียง มหาวิทยาลัยนเรศวร

การจัดรายการวิทยุฟันทอล์ค ประจำปี 2563

วัน เดือน ปี	ประเด็นการพูดคุย/หัวข้อเรื่อง	ผู้เขียนบท/ผู้จัดรายการ
6 ม.ค. 63	ฟันยางสำหรับนักศึกษา ลดอันตรายต่อฟันและช่องปาก	ผศ.ทพญ.ดร.ศศิมา ภูวนันท์
13 ม.ค. 63	มารู้จัก “การแปรงฟันแห้ง” กันเถอะ	อ.ทพญ.ดร.ทิพย์ฤทัย ประยูรวงษ์
20 ม.ค. 63	ทันตกรรมสำหรับนักศึกษา	ผศ.ทพ.ดร.ภัชพรพล สำเนียง
27 ม.ค. 63	โรคปริทันต์อักเสบกับโรคหัวใจและหลอดเลือด	เกิร์ตความรู้จากคลินิกปริทันตวิทยา
3 ก.พ. 63	ความสำคัญของด้านประชิดของฟัน	อ.ทพ.ดร.วรายุทธ โชติประกายเกียรติ
10 ก.พ. 63	พาผู้สูงอายุมาทำฟัน	ทพญ.ชญัญพัทธ์ อิงบุญมีสกุล
17 ก.พ. 63	ความเครียดและรอยโรคที่พบในช่องปาก	อ.ทพญ.ดร.ทัศนีย์ เข้มวงษ์
24 ก.พ. 63	อุปกรณ์ทำความสะอาดด้านประชิดของฟัน	นางเจนตา บัวเทศ
2 มี.ค. 63	การทำครอบฟัน	ทพญ.กรรวิ วิบุษศรี
11 ต.ค. 63	เตรียมพร้อมมาทำฟันในโรงพยาบาลทันตกรรมวิถีใหม่ Dental New Normal	ผศ.ทพญ.ดร.จุฑารัตน์ ฉิมเรือง
30 ต.ค. 63	ผ้าฝืนคุดเมื่อไหร่ดี	ทพญ.ชญัญพัทธ์ อิงบุญมีสกุล
12 พ.ย. 63	โรคคุดน้ำพองที่เกิดจากภูมิคุ้มกัน	อ.ทพญ.ดร.จุฑามาศ อรรถโกมล นางเจนตา บัวเทศ
26 พ.ย. 63	การตรวจประเมินระบบบดเคี้ยวเบื้องต้นด้วยตนเอง	อ.ทพ.ธนพร โสวิทย์สกุล
10 ธ.ค. 63	การดูแลตนเองเบื้องต้นในผู้ป่วยที่มีปัญหาข้อต่อขากรรไกร และกล้ามเนื้อบดเคี้ยว	ผศ.ทพญ.ดร.จิตติมา พุ่มกลิ่น

*หมายเหตุ

: สถานีวิทยุฯ ปิดปรับปรุงชั่วคราวระหว่างเดือนมีนาคม 2563 - เมษายน 2564

: เปลี่ยนรูปแบบการเผยแพร่ความรู้จากเดิมเป็นรูปแบบรายการวิทยุออกอากาศทางสถานีวิทยุกระจายเสียง คลื่นความถี่ 107.75 MHz. เปลี่ยนเป็นการเผยแพร่ความรู้ในรูปแบบไฟล์วิดีโอ และไฟล์เสียงพอดแคสต์ ผ่าน Facebook ของทางสถานีวิทยุฯ ตั้งแต่เดือนตุลาคม 2563 - เมษายน 2564

2.1.1.2 กิจกรรมการจัดรายการวิทยุร่วมกับสถานีวิทยุกระจายเสียงแห่งประเทศไทย จังหวัดพิษณุโลก ทางคลื่นความถี่ FM 94.25 MHz และคลื่นความถี่ AM 1026 KHz

บุคลากรคณะทันตแพทยศาสตร์ มหาวิทยาลัยนเรศวร ออกให้บริการความรู้ทางวิชาการ โดยนำเสนอความรู้ด้านทันตสุขภาพ ในรูปแบบรายการสด ทุกวันพุธสัปดาห์แรกของเดือน ในรายการราชนครพัฒนาประชาเป็นสุข ช่วงพบหมอฟัน เวลา 10.00 – 11.00 นาฬิกา ณ สถานีวิทยุกระจายเสียงแห่งประเทศไทย จังหวัดพิษณุโลก

สรุปการจัดรายการวิทยุ ประจำปี 2563

วัน เดือน ปี	ประเด็นการพูดคุย/หัวข้อเรื่อง	สาขาวิชา/คลินิก	ผู้จัดรายการ
8 ม.ค. 63	น้ำตาลและสารให้ความหวานแทนน้ำตาลกับการเกิดฟันผุ	ชีวิวิทยาช่องปาก/วิจัยและเสริมทักษะวิชาชีพ	ผศ.ทพญ.ดร.สุวิมล เจตนาเชี่ยวชาญกิจ
5 ก.พ. 63	ภาวะการคลอดก่อนกำหนดจากแม่ที่เป็นโรคปริทันต์อักเสบ	ปริทันตวิทยา	อ.ทพญ.ศศิธานี สันทวิชัย
4 มี.ค. 63	หลักพิจารณาในการส่งถ่ายภาพรังสีทางทันตกรรม และแนวทางปฏิบัติเฉพาะกิจ COVID-19 สำหรับทันตแพทย์	รังสีวิทยาช่องปากและใบหน้า	รศ.ทพญ.ดร.วีรญา ตันทนาภรณ์กุล

วัน เดือน ปี	ประเด็นการพูดคุย/หัวข้อเรื่อง	สาขาวิชา/คลินิก	ผู้จัดรายการ
3 มิ.ย. 63	การรักษารากฟัน เมื่อไหร่ ทำไม่ และอย่างไร เมื่อไหร่ที่ต้องมาพบทันตแพทย์ เพื่อรักษาฟัน ทำไม่ต้องรักษาฟัน ถอนไปเลยดีกว่ารักษาฟันคืออะไร มีขั้นตอนอย่างไร ค่าใช้จ่ายเท่าไร	วิทยาเอ็นโดดอนต์	อ.ทพญ.เชมจิรา จรัสศรี
1 ก.ค. 63	ปากเหม็น ทะลุ Mask จะแก้ปัญหาอย่างไร	ทันตกรรมชุมชน	ผศ.ทพ.ดร.ภัทรพล สำเนียง
19 ส.ค. 63	นอนกัดฟันเหมือนไม้สำคัญแต่ก่อปัญหา ยิ่งใหญ่	ทันตกรรมบดเคี้ยว	ผศ.ทพญ.ดร.จิตติมา พุ่มกลิ่น
2 ก.ย. 63	-	ทันตกรรมสำหรับเด็ก	อ.ทพญ.สุปัญญา นัยวิกุล
7 ต.ค. 63	แผลในช่องปาก	เวชศาสตร์ฯ/สาขาพยาธิฯ	ผศ.ทพ.ดร.ชายแดน อินตะปา
2 ธ.ค. 63	เครื่องมือชนิดถอดได้ทางทันตกรรมจัดฟัน	ทันตกรรมจัดฟัน	รศ.ทพ.ดร.ทศพล ปิยะปัทมินทร์

2.1.1.3 กิจกรรมประชาสัมพันธ์ส่งเสริมความรู้ผ่านสื่อออนไลน์ (เว็บเพจโรงพยาบาลทันตกรรม)

คณะทันตแพทยศาสตร์ มหาวิทยาลัยนเรศวร ได้กิจกรรมประชาสัมพันธ์ส่งเสริมความรู้ผ่านสื่อออนไลน์ (เว็บเพจโรงพยาบาลทันตกรรม) เพื่อส่งเสริมความรู้ทางทันตสุขภาพแก่ประชาชนทั่วไปบนเว็บเพจโรงพยาบาลทันตกรรม และประชาชนสามารถเข้าถึงข้อมูลข่าวสารของโรงพยาบาลทันตกรรม ได้อย่างรวดเร็วและทันต่อเหตุการณ์ <https://www.facebook.com/DentalHospitalNU/> มีจำนวนผู้ติดตามจำนวน 1,935 คน

2.1.2 โครงการจัดหาทรัพยากรสารสนเทศห้องอ่านหนังสือ

โครงการมีวัตถุประสงค์เพื่อจัดหาหนังสือตำราเรียน วารสารทางวิชาการ ทั้งภาษาไทยและภาษาต่างประเทศในสาขาทันตแพทย์ เพื่อส่งเสริมและสนับสนุนระบบการเรียนการสอน การค้นคว้า เพื่อการศึกษาวิจัยของอาจารย์ เจ้าหน้าที่ และนิสิตทันตแพทย์ เพื่อให้เกิดความพร้อมของแหล่งข้อมูลทางวิชาการที่ทันสมัย อันเป็นผลให้จัดการเรียนการสอนการสืบค้น และการศึกษาวิจัยเป็นไปอย่างมีประสิทธิภาพและประสิทธิผลยิ่งขึ้นไป โดยแบ่งออกเป็น กิจกรรมย่อย ได้แก่

กิจกรรมที่ 1 จัดหาวารสารทางวิชาการ

ห้องอ่านหนังสือ คณะทันตแพทยศาสตร์ มหาวิทยาลัยนเรศวร ได้ดำเนินกิจกรรมจัดซื้อวารสารทางวิชาการทั้งภาษาไทยและภาษาต่างประเทศเพื่อส่งเสริมสนับสนุนการเรียนการสอน การศึกษาค้นคว้าวิจัย ประจำปีงบประมาณ 2563 จำนวนทั้งสิ้น 13 รายการ ดังนี้

1. วารสารฉบับออนไลน์ จำนวน 12 รายการ ดังนี้
 - 1.1 Community Dentistry and Oral Epidemiology
 - 1.2 European Journal of Orthodontics
 - 1.3 International Endodontic Journal
 - 1.4 Journal of Adhesive Dentistry
 - 1.5 Journal of Dental Research
 - 1.6 Journal of Oral Pathology and Medicine
 - 1.7 Journal of Oral and Facial Pain and Headache
 - 1.8 Journal of Prosthodontics
 - 1.9 Operative Dentistry
 - 1.10 Oral Diseases
 - 1.11 Pediatric Dentistry
 - 1.12 Periodontology 2000
2. วารสารฉบับพิมพ์ จำนวน 1 รายการ ดังนี้ Oral and Maxillofacial Surgery Clinics of North America

กิจกรรมที่ 2 จัดทำกิจกรรมจัดหาหนังสือ ตำรา และสื่อทัศนวัสดุ

ห้องอ่านหนังสือ คณะทันตแพทยศาสตร์ มหาวิทยาลัยนเรศวร ได้ดำเนินกิจกรรมจัดซื้อหนังสือ ตำรา สื่อทัศนวัสดุ ทั้งภาษาไทยและภาษาต่างประเทศเพิ่มเติม โดยมีวัตถุประสงค์เพื่อส่งเสริมและสนับสนุนการเรียนการศึกษาค้นคว้าวิจัยของ นิสิตทันตแพทย์ อาจารย์และเจ้าหน้าที่ รวมทั้งเป็นแหล่งข้อมูลทางวิชาการแก่ทันตแพทย์ในเขตภาคเหนือตอนล่าง ทั้งนี้ได้ จัดซื้อหนังสือ ตำรา ทั้งภาษาไทยและภาษาต่างประเทศประจำปี 2563 จำนวน 20 รายการ (21 เล่ม) โดยสอดคล้องกับ หลักสูตรที่มีเปิดการเรียนการสอน รายละเอียดดังนี้

- | | |
|-----------------------------|--------------------------|
| 1. ภาควิชาชีววิทยาช่องปาก | จำนวน 5 รายการ (5 เล่ม) |
| 2. ภาควิชาทันตกรรมป้องกัน | จำนวน 2 รายการ (2 เล่ม) |
| 3. ภาควิชาทันตกรรมบูรณะ | จำนวน 9 รายการ (10 เล่ม) |
| 4. ภาควิชาทันตกรรมวินิจฉัย | จำนวน 2 รายการ (2 เล่ม) |
| 5. ภาควิชาศัลยศาสตร์ช่องปาก | จำนวน 2 รายการ (2 เล่ม) |

2.1.3 เป็นสถาบันหลักของศูนย์การศึกษาต่อเนื่อง

คณะทันตแพทยศาสตร์ มหาวิทยาลัยนเรศวร ได้เปิดให้บริการแก่ คณาจารย์ นิสิตทันตแพทย์ เจ้าหน้าที่ และ บุคคลภายนอกทั่วไป ในเวลาราชการตั้งแต่เวลา 08.30 – 16.30 นาฬิกา และนอกเวลาราชการตั้งแต่เวลา 16.35 – 20.35 นาฬิกา

สรุปจำนวนผู้ใช้บริการยืม - คืนหนังสือและวารสารทางวิชาการ ปีพุทธศักราช 2563

ประจำเดือน	จำนวนผู้ใช้บริการ ยืม - คืนหนังสือและวารสารทางวิชาการ (คน)		จำนวนรวมหนังสือทั้งหมด (เล่ม)
	ในเวลาราชการ	นอกเวลาราชการ	
มกราคม	31	13	66
กุมภาพันธ์	58	32	135
มีนาคม	15	12	47
เมษายน	-	-	-
พฤษภาคม	14	-	28
มิถุนายน	11	-	14
กรกฎาคม	12	-	29
สิงหาคม	26	-	45
กันยายน	18	6	46
ตุลาคม	27	14	75
พฤศจิกายน	23	22	61
ธันวาคม	18	5	44
รวมทั้งสิ้น	253	104	590

คณะทันตแพทยศาสตร์ มหาวิทยาลัยนเรศวร ได้ดำเนินการจัดโครงการ/กิจกรรมส่งเสริมการศึกษาหลังปริญญาซึ่งเป็น ส่วนหนึ่งของการศึกษาต่อเนื่อง เปิดโอกาสให้ทันตแพทย์ทั่วไปได้มีโอกาสเข้าร่วมโครงการเพื่อเก็บหน่วยการศึกษาต่อเนื่อง จำนวน 4 โครงการ ดังนี้

ผลงานทันตแพทย์เข้าร่วมโครงการกับหน่วยการศึกษาต่อเนื่อง

วัน เดือน ปี	งานประชุม/ หัวข้อ	คะแนน (หน่วย)	จำนวนผู้เข้าร่วม (คน)
23 ธ.ค. 2562 – 25 ม.ค. 2563	หลักสูตรฝึกอบรมระยะสั้นเพื่อเพิ่มทักษะทันตแพทย์ทั่วไปด้านการผ่าฟันคุด คณะทันตแพทยศาสตร์ มหาวิทยาลัยนเรศวร	3.5	48
15 - 17 ม.ค. 2563	กิจกรรมอบรมเชิงวิชาการ เรื่อง “ทันตกรรมจัดฟันร่วมกับการผ่าตัดขากรรไกร”	6.5	120
12 - 13 มี.ค. 2563	ประชุมวิชาการและฝึกปฏิบัติการเพื่อพัฒนาวิชาการทางทันตกรรมหัตถการ 2563 รุ่นที่ 2 เรื่อง “Veneer preparation : Make it easy step by step”	5.75	76
11 ก.ค. 2563 - 27 มิ.ย. 2564	โครงการฝึกอบรมระยะสั้นด้านทันตกรรมรากเทียม สำหรับทันตแพทย์ทั่วไป คณะทันตแพทยศาสตร์ มหาวิทยาลัยนเรศวร ประจำปีการศึกษา 2563	5.5	135

2.1.4 การจัดทำเว็บไซต์ศิษย์เก่า เพื่อประชาสัมพันธ์ข้อมูลข่าวสาร

ชมรมศิษย์เก่า คณะทันตแพทยศาสตร์ มหาวิทยาลัยนเรศวร ได้จัดทำเว็บไซต์เพื่อการประชาสัมพันธ์เกี่ยวกับชมรมฯ โดยมีวัตถุประสงค์เพื่อเป็นศูนย์กลางสื่อสารกิจกรรมต่าง ๆ ระหว่างคณะทันตแพทยศาสตร์ ชมรมศิษย์เก่าฯ และสมาชิก ตลอดจนเป็นการเชื่อมสายสัมพันธ์ระหว่างศิษย์เก่าทุกรุ่น สามารถเข้าไปติดตามข้อมูลข่าวสารได้ที่ https://www.facebook.com/NUDentalAlumniSociety/?ref=page_internal มีผู้ติดตามจำนวน 473 คน

2.2 โครงการจัดประชุม/อบรม/สัมมนาเชิงปฏิบัติการความรู้ทางทันตแพทย์

2.2.1 สนับสนุนบุคลากรของคณะฯ เข้าร่วมประชุมวิชาการระดับชาติ องค์กรผู้บริหารคณะทันตแพทยศาสตร์แห่งประเทศไทย (อ.บ.ท.ท.) เป็นประจำทุกปี

เนื่องจากในปัจจุบันยังมีการแพร่ระบาดของโรคโควิด 19 และทางศูนย์บริหารสถานการณ์การแพร่ระบาดของโรคติดเชื้อไวรัสโคโรนา 2019 (โควิด 19) ได้มีการผ่อนปรนในหลายด้าน แต่ยังคงไว้ซึ่งมาตรการควบคุมป้องกันการแพร่กระจายเชื้อ จึงไม่สามารถดำเนินโครงการได้

2.2.2 โครงการจัดประชุม/อบรม/สัมมนาเชิงปฏิบัติการความรู้ทางทันตแพทย์ ปีพุทธศักราช 2563

รายละเอียด	หน่วยงานที่รับผิดชอบ	กลุ่มเป้าหมาย (คน)	ระยะเวลาจัดกิจกรรม	จำนวนผู้เข้าร่วม (คน)	งบประมาณใช้จริง (บาท)	แหล่งที่มาของงบประมาณ
1. โครงการสัมมนาเชิงปฏิบัติการภาควิชาทันตกรรมบูรณะ (แบ่งออกเป็น 1 กิจกรรมย่อย) ดังนี้						
1.1 กิจกรรมแลกเปลี่ยนเรียนรู้ภาควิชาทันตกรรมบูรณะ	ภาควิชาทันตกรรมบูรณะ	15	16 ก.ย. 63	15	ไม่ใช้งบประมาณ	-
2. โครงการฝึกอบรมทันตแพทย์ เพื่อเตรียมความพร้อมการสอบเพื่อวุฒิบัตร/อนุมัติบัตรแสดงความรู้ความชำนาญในการประกอบวิชาชีพทันตกรรมสาขาทันตกรรมประดิษฐ์ รุ่นที่ 1 ปีการศึกษา 2562 (ต่อเนื่องปีการศึกษา 2561)	สาขาทันตกรรมประดิษฐ์	10	ต.ค. 62 – มิ.ย. 63	10	276,291.23	งบประมาณเงินรายได้

รายละเอียด	หน่วยงานที่รับผิดชอบ	กลุ่มเป้าหมาย (คน)	ระยะเวลาจัดกิจกรรม	จำนวนผู้เข้าร่วม (คน)	งบประมาณใช้จริง (บาท)	แหล่งที่มาของงบประมาณ
3. โครงการฝึกอบรมทันตแพทย์เพื่อเตรียมความพร้อมการสอบเพื่อวุฒิบัตร/อนุมัติบัตรแสดงความรู้ความชำนาญในการประกอบวิชาชีพทันตกรรม สาขาทันตกรรมสำหรับเด็ก รุ่นที่ 1 ปีการศึกษา 2562 (ต่อเนื่องปีการศึกษา 2561)	สาขาทันตกรรมสำหรับเด็ก	7	ต.ค. 62 – มิ.ย. 63	7	160,950.74	งบประมาณเงินรายได้
4. โครงการฝึกอบรมทันตแพทย์ประจำบ้าน เพื่อวุฒิบัตร/อนุมัติบัตรแสดงความรู้ ความชำนาญในการประกอบวิชาชีพทันตกรรม สาขาทันตกรรมหัตถการ รุ่นที่ 1 ปีการศึกษา 2562 (ต่อเนื่องปีการศึกษา 2561)	สาขาทันตกรรมหัตถการ	8	ต.ค. 62 – มิ.ย. 63	8	82,163.35	งบประมาณเงินรายได้
5. โครงการสร้างเสริมศักยภาพงานทันตกรรมสุขภาพสำหรับผู้สูงอายุเพื่อรองรับสังคมผู้สูงอายุแบบบูรณาการ ภายใต้ความร่วมมือระหว่างมหาวิทยาลัยนเรศวรและกระทรวงสาธารณสุข รุ่นที่ 2 ปีการศึกษา 2562 และรุ่นที่ 1 (ต่อเนื่องปีการศึกษา 2561)	สาขาวิชาทันตกรรมชุมชน	13	ต.ค. 62 – มิ.ย. 63	13	675,000.00	งบประมาณเงินรายได้
6. โครงการฝึกอบรมทันตแพทย์ประจำบ้าน เพื่อวุฒิบัตร/อนุมัติบัตรแสดงความรู้ ความชำนาญในการประกอบวิชาชีพทันตกรรม สาขาวิทยาเอ็นโดดอนต์ รุ่นที่ 1 ปีการศึกษา 2562 (ต่อเนื่องปีการศึกษา 2561)	สาขาวิทยาเอ็นโดดอนต์	9	ต.ค. 62 – มิ.ย. 63	9	23,848.00	งบประมาณเงินรายได้
7. โครงการฝึกอบรมทันตแพทย์ประจำบ้าน เพื่อวุฒิบัตร/อนุมัติบัตรแสดงความรู้ ความชำนาญในการประกอบวิชาชีพทันตกรรม สาขาทันตกรรมจัดฟัน รุ่นที่ 3 ปีการศึกษา 2563 (ต่อเนื่องปีการศึกษา 2562)	สาขาทันตกรรมจัดฟัน	-	-	-	196,274.00	งบประมาณเงินรายได้
7.1 กิจกรรมอบรมเชิงปฏิบัติการ เรื่อง “คลินิกทันตกรรมจัดฟัน” ปีการศึกษา 2563	สาขาทันตกรรมจัดฟัน	8	มิ.ย. 63 – พ.ค. 64	8	ไม่ใช้ งบประมาณ	-
7.2 กิจกรรมสัมมนาเชิงวิชาการ เรื่อง “โครงการงานวิจัยของทันตแพทย์ประจำบ้าน รุ่นที่ 3”	สาขาทันตกรรมจัดฟัน	8	1, 12 มิ.ย. 63	8	ไม่ใช้ งบประมาณ	-
7.3 กิจกรรมอบรมเชิงวิชาการ เรื่อง “กิจกรรมทบทวนสอบความรู้ปากเปล่า”	สาขาทันตกรรมจัดฟัน	8	มิ.ย. 63 – พ.ค. 64	8	ไม่ใช้ งบประมาณ	-
7.4 กิจกรรมการให้บริการทันตกรรมจัดฟันนอกสถานที่	สาขาทันตกรรมจัดฟัน	10	มิ.ย. 63 – พ.ค. 64	9	ไม่ใช้ งบประมาณ	-
8. โครงการฝึกอบรมทันตแพทย์ประจำบ้าน เพื่อวุฒิบัตร/อนุมัติบัตรแสดงความรู้ ความชำนาญในการประกอบวิชาชีพทันตกรรม สาขาทันตกรรมจัดฟัน รุ่นที่ 3 ปีการศึกษา 2562	สาขาทันตกรรมจัดฟัน	-	-	-	1,522,127.3 6	งบประมาณเงินรายได้
8.1 กิจกรรมอบรมเชิงปฏิบัติการ เรื่อง “คลินิกทันตกรรมจัดฟัน” ปีการศึกษา 2562	สาขาทันตกรรมจัดฟัน	8	ต.ค. 62 – ก.ย. 63	8	ไม่ใช้ งบประมาณ	-

รายละเอียด	หน่วยงานที่รับผิดชอบ	กลุ่มเป้าหมาย (คน)	ระยะเวลาจัดกิจกรรม	จำนวนผู้เข้าร่วม (คน)	งบประมาณใช้จริง (บาท)	แหล่งที่มาของงบประมาณ
8.2 กิจกรรมอบรมเชิงวิชาการ เรื่อง “ทันตกรรมจัดฟันร่วมกับการผ่าตัดขากรรไกร”	สาขาทันตกรรมจัดฟัน	8	15 – 17 ม.ค. 63	8	ไม่ใช้งบประมาณ	-
8.3 กิจกรรมการให้บริการทันตกรรมจัดฟันนอกสถานที่	สาขาทันตกรรมจัดฟัน	13	ต.ค. 62 – ก.ย. 63	13	ไม่ใช้งบประมาณ	-
8.4 กิจกรรมอบรมเชิงวิชาการ “ทันตกรรมจัดฟันขั้นสูงและทันตวัสดุทางทันตกรรมจัดฟัน”	สาขาทันตกรรมจัดฟัน	8	6 ม.ค. – 6 มี.ค. 63	8	ไม่ใช้งบประมาณ	-
9. โครงการสัมมนาเชิงวิชาการ “โครงการงานวิจัยของทันตแพทย์ที่ 4”	รองคณบดีฝ่ายการศึกษา	95	3 – 4 มี.ค.63	95	ไม่ใช้งบประมาณ	-
10. โครงการอบรมเชิงวิชาการด้านการยศาสตร์สำหรับทันตแพทย์	ภาควิชาชีววิทยาช่องปาก	51	8 – ส.ค. 63	51	5,400	งบประมาณเงินรายได้
11. โครงการอบรมเชิงปฏิบัติการ เรื่อง การฝึกปฏิบัติการพิมพ์ปากเพื่อสร้างแบบจำลองเพื่อการศึกษา กิจกรรมเพิ่มพูนทักษะทางทันตกรรมประดิษฐ์ สำหรับนิสิตชั้นปีที่ 4	ภาควิชาทันตกรรมบูรณะ	64	5 ก.พ. 63	64	19,500.00	งบประมาณเงินรายได้
12. โครงการอบรมเชิงปฏิบัติการ เรื่อง การฝึกปฏิบัติการบูรณะฟันที่ได้รับการรักษาคลองรากฟันด้วยเดือยฟันสำเร็จรูป กิจกรรมเพิ่มพูนทักษะทางทันตกรรมประดิษฐ์ สำหรับนิสิตชั้นปีที่ 6	ภาควิชาทันตกรรมบูรณะ	76	14 ก.พ. 63	64	20,000.00	งบประมาณเงินรายได้
13. โครงการประชุมวิชาการและฝึกปฏิบัติการเพื่อพัฒนาวิชาการทางทันตกรรมหัตถการ กิจกรรมที่ 2 ประชุมวิชาการและฝึกปฏิบัติการเพื่อพัฒนาวิชาการทางทันตกรรมหัตถการ 2563 รุ่นที่ 2	ภาควิชาทันตกรรมบูรณะ	105	12 – 13 มี.ค. 63	105	251,497.90	งบประมาณเงินรายได้
14. โครงการเตรียมความพร้อมและสร้างเสริมศักยภาพในงานทันตกรรมหัตถการ สำหรับนิสิตชั้นปีที่ 5	ภาควิชาทันตกรรมบูรณะ	66	7 มี.ค. 63	66	20,000.00	งบประมาณเงินรายได้
15. โครงการเตรียมความพร้อมและสร้างเสริมศักยภาพในงานทันตกรรมหัตถการ สำหรับนิสิตชั้นปีที่ 6	ภาควิชาทันตกรรมบูรณะ	67	8 มี.ค. 63	67	20,000.00	งบประมาณเงินรายได้
16. โครงการฝึกปฏิบัติงานสร้างเสริมสุขภาพในชุมชน สำหรับนิสิตทันตแพทย์ ชั้นปีที่ 5						
16.1 กิจกรรมการฝึกปฏิบัติงานสร้างเสริมสุขภาพในชุมชน สำหรับนิสิตทันตแพทย์ ชั้นปีที่ 5 ปีการศึกษา 2562 ต่อเนื่องจากปีงบประมาณ 2562	ภาควิชาทันตกรรมป้องกัน	70	2 ต.ค. 62 – 20 ก.พ. 63	70	19,954.00	งบประมาณเงินรายได้
16.2 กิจกรรมการฝึกปฏิบัติงานสร้างเสริมสุขภาพในชุมชน สำหรับนิสิตทันตแพทย์ ชั้นปีที่ 5 ปีการศึกษา 2563	ภาควิชาทันตกรรมป้องกัน	21	16 – 24 ก.ย. 63	21	1,500.00	งบประมาณเงินรายได้
17. โครงการฝึกปฏิบัติงานของนิสิตทันตแพทย์คู่สัญญา						
17.1 กิจกรรมสำรวจแหล่งฝึกปฏิบัติงานและเตรียมความพร้อมในการฝึกปฏิบัติงาน	ภาควิชาทันตกรรมป้องกัน	4	2 – 27 ธ.ค. 63	4	26,219.44	งบประมาณเงินรายได้
17.2 กิจกรรมฝึกปฏิบัติงานของนิสิตทันตแพทย์คู่สัญญา	ภาควิชาทันตกรรมป้องกัน	87	20 ม.ค. – 11 ก.พ. 63	87	549,905.00	งบประมาณเงินรายได้

2.2.3 โครงการ/กิจกรรมการฝึกอบรมบุคลากรสายวิชาการ สายสนับสนุน เพื่อเพิ่มประสิทธิภาพการให้บริการ
วิชาการสู่สังคม ปีพุทธศักราช 2563

รายละเอียด	หน่วยงานที่รับผิดชอบ	กลุ่มเป้าหมาย (คน)	ระยะเวลาจัดกิจกรรม	จำนวนผู้เข้าร่วม (คน)	งบประมาณใช้จริง (บาท)	แหล่งที่มาของงบประมาณ
1. โครงการอบรมพัฒนางานด้านมาตรฐานโรงพยาบาล 8 (แบ่งออกเป็น 1 กิจกรรมย่อย)						
กิจกรรมย่อยที่ 1 HA Walk Rally มุ่งสู่คุณภาพบริการ	โรงพยาบาลทันตกรรม	160	22 ธ.ค. 63	161	3,000	งบประมาณเงินรายได้
2. โครงการอบรมเชิงปฏิบัติการ เรื่อง การช่วยเหลือผู้ป่วยในภาวะเจ็บป่วยฉุกเฉินหลักสูตร BLS Provider Course for Health Care Provider (แบ่งออกเป็น 1 กิจกรรมย่อย)						
กิจกรรมย่อยที่ 1 โครงการอบรมเชิงปฏิบัติการ เรื่อง การช่วยเหลือผู้ป่วยในภาวะเจ็บป่วยฉุกเฉินหลักสูตร BLS Provider Course for Health Care Provider (สำหรับอาจารย์ทันตแพทย์ชั้นปีที่ 6 และระดับบัณฑิตศึกษา)	โรงพยาบาลทันตกรรม	70	27 ก.พ. 63	69	43,825	งบประมาณเงินรายได้
3. โครงการอบรมเชิงปฏิบัติการ เรื่อง การพัฒนาศักยภาพและทักษะการทำงานของบุคลากรกิจกรรมการส่งเสริมค่านิยมองค์กร “บริการอย่างไรให้ประทับใจ” และพัฒนาทักษะการสื่อสารภาษาอังกฤษสู่สาธารณะ						
โรงพยาบาลทันตกรรม	80	4 ก.พ. 63	82	14,380	งบประมาณเงินรายได้	
4. โครงการเตรียมความพร้อมนิสิตในบทบาทและการให้บริการในโรงพยาบาลทันตกรรม 6 (แบ่งออกเป็น 1 กิจกรรมย่อย)						
กิจกรรมย่อยที่ 1 สัมมนาวางแผนงานกับตัวแทนคลินิก	โรงพยาบาลทันตกรรม	60	23 พ.ย. 63	57	ไม่ใช้งบประมาณ	-
5. โครงการศึกษาดูงานคลินิกทันตกรรมผู้สูงอายุสำหรับทันตแพทย์ ภายใต้แผนงานทันตกรรมสุขภาพสำหรับผู้สูงอายุประเทศไทย ประจำปี 2563 (แบ่งออกเป็น 2 กิจกรรมย่อย)						
กิจกรรมย่อยที่ 1 กิจกรรมศึกษาดูงานคลินิกทันตกรรมผู้สูงอายุ	ภาควิชาทันตกรรมป้องกัน	10	28 ม.ค. – 1 ก.พ.63	6	41,019	งบประมาณเงินรายได้
กิจกรรมย่อยที่ 2 กิจกรรมศึกษาดูงานหอผู้ป่วยวิกฤตโรคหัวใจ	ภาควิชาทันตกรรมป้องกัน	10	29 ม.ค. 63	6	600	งบประมาณเงินรายได้
6. โครงการแลกเปลี่ยนเรียนรู้การดูแลสุขภาพและพัฒนาคุณภาพชีวิตผู้สูงอายุ (แบ่งออกเป็น 5 กิจกรรมย่อย)						
กิจกรรมย่อยที่ 1 กิจกรรมแลกเปลี่ยนเรียนรู้การดูแลสุขภาพและพัฒนาคุณภาพชีวิตผู้สูงอายุ ณ ศูนย์ดูแลผู้ป่วยแบบประคับประคองและร้านเก๋อู๋กูลโรงพยาบาลพุทธชินราช ต.ในเมือง อ.เมือง จ.พิษณุโลก	ภาควิชาทันตกรรมป้องกัน	10	3 ก.พ. 63	8	22,939	งบประมาณเงินรายได้
กิจกรรมย่อยที่ 2 กิจกรรมแลกเปลี่ยนเรียนรู้การดูแลสุขภาพและพัฒนาคุณภาพชีวิตผู้สูงอายุ ณ ศูนย์บริการทางสังคมผู้สูงอายุศรีสุคต องค์การบริหารส่วนจังหวัดพิษณุโลก ต.สมอแข อ.เมือง จ.พิษณุโลก	ภาควิชาทันตกรรมป้องกัน	10	3 ก.พ. 63	8	1,699	งบประมาณเงินรายได้

รายละเอียด	หน่วยงานที่รับผิดชอบ	กลุ่มเป้าหมาย (คน)	ระยะเวลาจัดกิจกรรม	จำนวนผู้เข้าร่วม (คน)	งบประมาณใช้จริง (บาท)	แหล่งที่มาของงบประมาณ
กิจกรรมย่อยที่ 3 กิจกรรมแลกเปลี่ยนเรียนรู้ การดูแลสุขภาพและพัฒนาคุณภาพชีวิตผู้สูงอายุ อนุศูนย์พัฒนาคุณภาพชีวิตและส่งเสริมอาชีพผู้สูงอายุ เทศบาลตำบลหาดเสี้ยว อ.ศรีสัชนาลัย จ.สุโขทัย	ภาควิชาทันตกรรมป้องกัน	10	4 ก.พ. 63	8	3,499	งบประมาณเงินรายได้
กิจกรรมย่อยที่ 4 กิจกรรมแลกเปลี่ยนเรียนรู้ การดูแลสุขภาพและพัฒนาคุณภาพชีวิตผู้สูงอายุ ณ โรงเรียนผู้สูงอายุ เทศบาลตำบลช่องลม อ.ลานกระบือ จ.กำแพงเพชร	ภาควิชาทันตกรรมป้องกัน	10	5 ก.พ. 63	8	2,299	งบประมาณเงินรายได้
กิจกรรมย่อยที่ 5 กิจกรรมแลกเปลี่ยนเรียนรู้ การดูแลสุขภาพและพัฒนาคุณภาพชีวิตผู้สูงอายุ ณ โรงพยาบาลส่งเสริมสุขภาพตำบลบ้านเกศกาสร ต.ช่องลม อ.ลานกระบือ จ.กำแพงเพชร	ภาควิชาทันตกรรมป้องกัน	10	5 ก.พ. 63	8	1,699	งบประมาณเงินรายได้

2.3 สนับสนุนบุคลากรสายวิชาการ และสายสนับสนุนเข้าร่วมการฝึกอบรม/ประชุมวิชาการ/ดูงาน/เป็นวิทยากร ระดับชาติ และนานาชาติ

2.3.1 การเผยแพร่ความรู้ทางวิชาการจากการได้รับเชิญเป็นวิทยากรระดับชาติ และนานาชาติ ปีพุทธศักราช 2563

ลำดับ	วัน/เดือน/ปี	สถานที่	หัวข้อการบรรยาย	รายนามอาจารย์
1	26 - 27 ก.พ. 63	กรมอนามัย กระทรวงสาธารณสุข	เป็นวิทยากรงานประชุมเชิงปฏิบัติการเพื่อการจัดการระบบบริการทันตสุขภาพในผู้สูงอายุโดยทันตบุคลากรแบบไร้รอยต่อ ครั้งที่ 2 (The Collaboration for Better Oral Health of Older People)	ผศ.ทพญ.ดร.จุฑารัตน์ ฉิมเรือง
2	12 มี.ค. 62	คณะทันตแพทยศาสตร์ มหาวิทยาลัยนเรศวร	เป็นวิทยากรบรรยายในหัวข้อ Indirect veneer: from case selection to cementation	อ.ทพ. ศิริส สังขปริชา
3	14 เม.ย. 63	สถาบันทันตกรรม	เป็นวิทยากรบรรยายเรื่อง Structure, properties, and applications of bonding and cements.	ผศ.ทพญ.ดร.กรชนก วยัคนานนท์
4	16 เม.ย. 63	สถาบันทันตกรรม	เป็นวิทยากรบรรยายเรื่อง Structure, properties, and applications of impression material and gypsums.	ผศ.ทพ.ดร.เจษฎา ผลาสุข
5	16 เม.ย. 63	สถาบันทันตกรรม	เป็นวิทยากรบรรยายเรื่อง Structure, properties, and applications of metal alloys.	ผศ.ทพ.ดร.เจษฎา ผลาสุข
6	29 เม.ย. 63	โรงพยาบาลพุทธชินราช พิษณุโลก	เป็นวิทยากรบรรยายเรื่อง Update in TMD for Practitioner คนไข้ปวดขากรรไกร แต่ เรา (ไม่) ปวดหัว	ผศ.ทพญ.ดร.จิตติมา พุ่มกลิ่น
7	25 มิ.ย. 63	โรงพยาบาลพิษณุเวช พิษณุโลก	เป็นวิทยากรบรรยายเรื่อง ทันตกรรมบดเคี้ยว และความเจ็บปวดช่องปากใบหน้า ปัญหาที่ถูกมองข้าม	ผศ.ทพญ.ดร.จิตติมา พุ่มกลิ่น
8	23 ก.ค. 63	ออนไลน์	เป็นวิทยากรบรรยาย Online conference ในหัวข้อ “NU Orthognathic Surgery Team Approach for Facial Asymmetry” ในการประชุม Thai Association Of Orthodontists Online Conference 1/2563	อ.ทพ.พิชิต งามวรรณกุล ผศ.ทพญ.รัชวรรณ ตันศลารักษ์

ลำดับ	วัน/เดือน/ปี	สถานที่	หัวข้อการบรรยาย	รายนามอาจารย์
9	24 ก.ค. 63	โรงแรมเซ็นทาราแกรนด์ และบางกอกคอนเวนชันเซ็นเตอร์ เซ็นทรัลเวิลด์ กรุงเทพฯ	เป็นวิทยากรงานประชุมวิชาการครั้งที่ 1/2563 หัวข้อ งานประชุม Orthognathic Surgery: A Tailored Approach to Successful Orthodontic Treatment	อ.ทพ.พิชิต งามวรรณกุล
10	31 ก.ค. 63	โรงพยาบาลมหาวิทยาลัยนเรศวร	วิทยากรโครงการ Speech Camps ของสถานรักษาแก้ไขปากแหว่ง เพดานโหว่และความผิดปกติของศีรษะและใบหน้า ณ คณะแพทยศาสตร์ มหาวิทยาลัยนเรศวร	ผศ.ทพญ.ดร.จุฑารัตน์ ฉิมเรือง อ.ทพญ.รัชวรรณ ตันศลารักษ์ อ.ทพญ.สุปัญญา นัยวิกุล
11	4 ส.ค. 63	โรงพยาบาลมหาวิทยาลัยนเรศวร	เป็นวิทยากรบรรยายเรื่อง การจัดการสุขภาวะในช่องปากของผู้ป่วยสูงอายุ : จุดสำคัญเพื่อการฟื้นฟู	ผศ.ทพญ.ดร.จุฑารัตน์ ฉิมเรือง
12	7 ส.ค. 63	สถาบันทันตกรรม	เป็นวิทยากรบรรยายในหมวดวิชาทันตกรรมหัตถการ หัวข้อเรื่อง "Cariology"	ผศ.ทพญ.ดร.กรชนก วยัคฆานนท์
13	14 ส.ค. 63	สถาบันทันตกรรม	เป็นวิทยากรบรรยายในหมวดวิชาทันตกรรมหัตถการ หัวข้อเรื่อง "Caries risk assessment"	ผศ.ทพญ.ดร.กรชนก วยัคฆานนท์
14	27 ส.ค. 63	สถาบันทันตกรรม	เป็นวิทยากรบรรยายในหมวดวิชาทันตกรรมหัตถการ การฝึกปฏิบัติในห้องปฏิบัติการหัวข้อ "Complex amalgam restoration"	ผศ.ทพญ.ดร.กรชนก วยัคฆานนท์
15	14 เม.ย. 63	สถาบันทันตกรรม	เป็นวิทยากรบรรยายเรื่อง Structure, properties, and applications of bonding and cements.	ผศ.ทพญ.ดร.กรชนก วยัคฆานนท์
16	16 - 18 ต.ค.63	คณะทันตแพทยศาสตร์ มหาวิทยาลัยขอนแก่น	เป็นอาจารย์พิเศษสอนในหัวข้อ "Long-term stability following the surgery first approach in class III patients" หัวข้อ "Surgical management of temporomandibular joint disorders (TMD) when traditional conservative management fails"	รศ.ทพญ.ดร.รัชดาภรณ์ เค้ามงคลกิจ
17	19 ต.ค. 63	สถาบันทันตกรรม	เป็นวิทยากรบรรยายเรื่อง Structure, properties, and applications of metal alloys.	ผศ.ทพ.ดร.เจษฎา ผลาสุข
18	27 ต.ค. 63	สถาบันทันตกรรม	วิทยากรการฝึกปฏิบัติคลินิกทันตกรรมหัตถการ	ผศ.ทพญ.ดร.กรชนก วยัคฆานนท์
19	17 ธ.ค. 63	โรงแรมเซ็นทาราแกรนด์ และบางกอกคอนเวนชันเซ็นเตอร์ แอท เซ็นทรัลเวิลด์ กรุงเทพฯ	วิทยากรงานประชุม "Meet the expert in treating cleft patients นานาเรื่องน่ารู้ในการรักษาเด็กปากแหว่งเพดานโหว่ โดย guru หลากสาขา" ของทันตแพทยสมาคมแห่งประเทศไทย	อ.ทพ.พิชิต งามวรรณกุล

2.3.2 เป็นกรรมการสอบวิทยานิพนธ์/กรรมการประเมินผลคุณภาพภายใน/กรรมการประเมินสถาบัน/กรรมการพิจารณาตำแหน่งทางวิชาการของมหาวิทยาลัยต่างๆ ปีพุทธศักราช 2563

ครั้งที่	วัน/เดือน/ปี	หน่วยงาน	รายละเอียด	รายนามอาจารย์
1	6 ม.ค. 63	คณะทันตแพทยศาสตร์ จุฬาลงกรณ์มหาวิทยาลัย	กรรมการสอบโครงร่างวิทยานิพนธ์หลักสูตร วท.ม. นานาชาติ (ทันตกรรมผู้สูงอายุและการดูแลผู้ป่วยพิเศษ)	ผศ.ทพญ.ดร.จุฑารัตน์ ฉิมเรือง
2	15 ม.ค. 63	คณะทันตแพทยศาสตร์ จุฬาลงกรณ์มหาวิทยาลัย	กรรมการสอบโครงร่างวิทยานิพนธ์	ผศ.ทพญ.ดร.จุฑารัตน์ ฉิมเรือง
3	17 ม.ค. 63	คณะทันตแพทยศาสตร์ มหาวิทยาลัยสงขลานครินทร์	เป็นประธานกรรมการสอบโครงร่างวิทยานิพนธ์	ผศ.ทพญ.ดร.กรชนก วยัคฆานนท์

ครั้งที่	วัน/เดือน/ปี	หน่วยงาน	รายละเอียด	รายนามอาจารย์
4	23 ม.ค. 63	มหาวิทยาลัยพะเยา	เป็นผู้ทรงคุณวุฒิวิพากษ์การนำเสนอผลงานการประ วิชาการระดับชาติพะเยาวิจัย ครั้งที่ 9	ผศ.ทพ.ดร.ภัชพรพล สำเนียง
5	ต.ค. 62 - เม.ย. 63	โรงพยาบาลพุทธชินราช พิษณุโลก	กรรมการประเมินคุณภาพสถาบันฝึกอบรมเรื่อง วุฒิบัตร สาขาทันตกรรมทั่วไป	ผศ.ทพญ.รัชวรธรณ ตันศลารักษ์
6	ต.ค. 62 - เม.ย. 63	คณะทันตแพทยศาสตร์ มหาวิทยาลัยนเรศวร	กรรมการประเมินการกำหนดตำแหน่งทางวิชาการ ระดับรองศาสตราจารย์	รศ.ทพญ.ดร.อิชยา เยี่ยมวัฒนา
7	ต.ค. 62 - เม.ย. 63	คณะทันตแพทยศาสตร์ มหาวิทยาลัยนเรศวร	กรรมการผู้ทรงคุณวุฒิเพื่อพิจารณาวิเคราะห์และ ประเมินผลงานทางวิชาการ ซึ่งขอกำหนดตำแหน่ง ทางวิชาการเป็นรองศาสตราจารย์	รศ.ทพญ.ดร.ลลิตกร พรหมมา
8	ต.ค. 62 - เม.ย. 63	คณะทันตแพทยศาสตร์ มหาวิทยาลัยนเรศวร	กรรมการสอบวิทยานิพนธ์ระดับปริญญาโท	รศ.ทพญ.ดร.รัชดาภรณ์ เค้ามงคลกิจ
9	ต.ค. 62 - เม.ย. 63	คณะเภสัชศาสตร์ มหาวิทยาลัยนเรศวร	กรรมการประเมินความก้าวหน้าวิทยานิพนธ์ของ นิสิตระดับปริญญาเอก	รศ.ทพญ.ดร.รัชดาภรณ์ เค้ามงคลกิจ
10	ต.ค. 62 - เม.ย. 63	คณะทันตแพทยศาสตร์ มหาวิทยาลัยนเรศวร	อนุกรรมการประเมินผลการสอนและเอกสารคำ สอนเพื่อขอกำหนดตำแหน่งทางวิชาการ	รศ.ทพญ.ดร.วีรญา ตันทนาภรณ์กุล
11	ต.ค. 62 - เม.ย. 63	คณะวิทยาศาสตร์ มหาวิทยาลัยนเรศวร	กรรมการสอบวิทยานิพนธ์ระดับปริญญาตรี คณะ วิทยาศาสตร์	อ.ดร.จันทร์ทิภา จบศรี
12	ต.ค. 62 - เม.ย. 63	คณะทันตแพทยศาสตร์ มหาวิทยาลัยนเรศวร	กรรมสอบวิทยานิพนธ์หลักสูตร วท.ม. (ทันต แพทยศาสตร์) กลุ่มวิชาทันตกรรมผู้สูงอายุ	ผศ.ทพญ.ดร.จุฑารัตน์ นิมีเรือง
13	ต.ค. 62 - เม.ย. 63	คณะสหเวชศาสตร์ มหาวิทยาลัยนเรศวร	กรรมการที่ปรึกษาวิทยานิพนธ์ สาขาวิชาชีวเวช ศาสตร์	ผศ.ทพญ.ดร.สุภาพร แสงอ่วม
14	10 เม.ย. 63	คณะทันตแพทยศาสตร์ มหาวิทยาลัยสงขลานครินทร์	เป็นประธานกรรมการสอบโครงร่างวิทยานิพนธ์	ผศ.ทพญ.ดร.กรชนก วัคฆานนท์
15	7 พ.ค. 63	คณะทันตแพทยศาสตร์ จุฬาลงกรณ์มหาวิทยาลัย	กรรมการสอบวิทยานิพนธ์ หลักสูตร วท.ม. สาขาวิชาทันตกรรมผู้สูงอายุและการดูแลผู้ป่วย พิเศษ (หลักสูตรนานาชาติ)	ผศ.ทพญ.ดร.จุฑารัตน์ นิมีเรือง
16	8 พ.ค. 63	คณะทันตแพทยศาสตร์ มหาวิทยาลัยสงขลานครินทร์	เป็นประธานกรรมการสอบโครงร่างวิทยานิพนธ์	ผศ.ทพญ.ดร.กรชนก วัคฆานนท์
17	11 พ.ค. 63	คณะทันตแพทยศาสตร์ มหาวิทยาลัยเชียงใหม่	เป็นผู้ทรงคุณวุฒิตรวจสอบเครื่องมือวิจัยที่ใช้ ประกอบการทำวิทยานิพนธ์	ผศ.ทพญ.ดร.จุฑารัตน์ นิมีเรือง
18	28 พ.ค. 63	คณะทันตแพทยศาสตร์ จุฬาลงกรณ์มหาวิทยาลัย	กรรมการสอบวิทยานิพนธ์ หลักสูตร วท.ม. สาขาวิชาทันตกรรมผู้สูงอายุและการดูแลผู้ป่วย พิเศษ (หลักสูตรนานาชาติ)	ผศ.ทพญ.ดร.จุฑารัตน์ นิมีเรือง
19	8 มิ.ย. 63	คณะทันตแพทยศาสตร์ จุฬาลงกรณ์มหาวิทยาลัย	กรรมการสอบวิทยานิพนธ์ หลักสูตร วท.ม. สาขาวิชาทันตกรรมผู้สูงอายุและการดูแลผู้ป่วย พิเศษ (หลักสูตรนานาชาติ)	ผศ.ทพญ.ดร.จุฑารัตน์ นิมีเรือง
20	13 ก.ค. 63	คณะทันตแพทยศาสตร์ มหาวิทยาลัยสงขลานครินทร์	เป็นประธานกรรมการสอบวิทยานิพนธ์	ผศ.ทพญ.ดร.กรชนก วัคฆานนท์
21	13 ก.ค. 63	คณะทันตแพทยศาสตร์ มหาวิทยาลัยเชียงใหม่	เป็นประธานกรรมการสอบงานวิจัย	รศ.ทพญ.ดร.พีรยา ภูอภิชาติดำรง
22	13 ก.ค. 63	คณะทันตแพทยศาสตร์ มหาวิทยาลัยสงขลานครินทร์	เป็นประธานกรรมการสอบโครงร่างวิทยานิพนธ์	ผศ.ทพญ.ดร.กรชนก วัคฆานนท์

ครั้งที่	วัน/เดือน/ปี	หน่วยงาน	รายละเอียด	รายนามอาจารย์
23	27 - 28 ส.ค. 63	คณะทันตแพทยศาสตร์ มหาวิทยาลัยมหิดล และคณะทันตแพทยศาสตร์ มหาวิทยาลัยธรรมศาสตร์	ตรวจประเมินคณะทันตแพทยศาสตร์ มหาวิทยาลัยมหิดล และคณะทันตแพทยศาสตร์ มหาวิทยาลัยธรรมศาสตร์	อ.ทพ.พิชิต งามวรรณกุล
24	17 ก.ย. 63	สถาบันทันตกรรม จังหวัด นนทบุรี	คณะกรรมการสอบงานวิจัยให้กับทันตแพทย์ ประจำบ้าน สาขาทันตกรรมทั่วไป	ผศ.ทพญ.ดร.กรชนก วยัคฆานนท์
25	20 ต.ค. 63	คณะทันตแพทยศาสตร์ มหาวิทยาลัยนเรศวร	กรรมการสอบวิทยานิพนธ์ หลักสูตร วท.ม. สาขาวิชาทันตกรรมผู้สูงอายุและการดูแลผู้ป่วย พิเศษ (หลักสูตรนานาชาติ)	ผศ.ทพ.ดร.ภัชพรล สำเนียง อ.ทพญ.ดร.ประวีณา โสภาพรอมร

2.3.3 เป็นผู้พิจารณาบทความทางวิชาการ ปีพุทธศักราช 2563

ครั้งที่	ชื่อวารสาร/การประชุม/หน่วยงาน	รายนามอาจารย์
1	พิจารณาบทความทางวิชาการ (การประชุมวิชาการเสนอผลงานวิจัยระดับบัณฑิตศึกษาแห่งชาติ ครั้งที่ 21 บัณฑิตวิทยาลัย มหาวิทยาลัยขอนแก่น)	รศ.ทพ.ดร.ทศพล ปิยะปัทมินทร์
2	พิจารณาบทความทางวิชาการของวิทยาสารทันตแพทยศาสตร์	รศ.ทพญ.ดร.อิชยา เยี่ยมวัฒนา
3	คณะทำงานวิทยาสารทันตแพทยศาสตร์	รศ.ทพญ.ดร.อิชยา เยี่ยมวัฒนา
4	พิจารณาบทความทางวิชาการของวิทยาสารทันตแพทยศาสตร์ มหาวิทยาลัยขอนแก่น	รศ.ทพญ.ดร.พีรยา ภูอภิชาติดำรง
5	กองบรรณาธิการเอ็นโดสสาร	รศ.ทพญ.ดร.พีรยา ภูอภิชาติดำรง
6	พิจารณาบทความทางวิชาการ	รศ.ทพญ.ดร.รุ่งอรุณ เกรียงไกร
7	พิจารณาบทความทางวิชาการ 2 เรื่อง	อ.ทพญ.ดร.ฤดี สกุศลรัชตะ
8	พิจารณาบทความทางวิชาการ	ผศ.ทพญ.ดร.สดใส วิโรจนศักดิ์
9	กองบรรณาธิการวารสารไทยโภชนาการ มหาวิทยาลัยศิลปากร	รศ.ทพญ.ดร.รัชดาภรณ์ เค้ามงคลกิจ
10	กองบรรณาธิการวารสาร Thai Bulletin of Pharmaceutical Sciences	รศ.ทพญ.ดร.รัชดาภรณ์ เค้ามงคลกิจ
11	กองบรรณาธิการวิทยาสารทันตแพทยศาสตร์ มหาวิทยาลัยขอนแก่น	รศ.ทพญ.ดร.รัชดาภรณ์ เค้ามงคลกิจ
12	พิจารณาบทความทางวิชาการ 2 เรื่อง	ผศ.ทพญ.ดร.ศิริลาวัฒน์ โต๊ะนาค
13	พิจารณาบทความทางวิชาการของวิทยาสารทันตแพทยศาสตร์ มหาวิทยาลัยขอนแก่น 2 เรื่อง	ผศ.ทพญ.ดร.จุฑารัตน์ นิมเรือง
14	พิจารณาบทความทางวิชาการของวารสารพฤษาวิทยาและเวชศาสตร์ผู้สูงอายุ	ผศ.ทพญ.ดร.จุฑารัตน์ นิมเรือง
15	คณะกรรมการจริยธรรมการตีพิมพ์ของวารสารทางวิชาการเชียงใหม่ทันตแพทยสาร	ผศ.ทพญ.ดร.จุฑารัตน์ นิมเรือง
16	พิจารณาบทความทางวิชาการ Oper Dent	ผศ.ทพ.ดร.เจษฎา ผลาสุข
17	บรรณาธิการ Journal of Dentistry Indonesia	ผศ.ทพ.ดร.ภัชพรล สำเนียง
18	พิจารณาบทความทางวิชาการของวิทยาสารทันตแพทยศาสตร์ มหาวิทยาลัยศรีนครินทรวิโรฒ	ผศ.ทพ.ดร.ภัชพรล สำเนียง
19	พิจารณาบทความทางวิชาการของเชียงใหม่ทันตแพทยสาร	ผศ.ทพ.ดร.ธนพล ศรสวรรณ
20	พิจารณาบทความทางวิชาการ	ผศ.ทพ.ดร.ธนพล ศรสวรรณ
21	พิจารณาบทความทางวิชาการของ Journal of Thai Interdisciplinary Research NPRU	อ.ทพญ.ดร.ฐานิต ประสิทธิ์ศักดิ์
22	พิจารณาบทความทางวิชาการของวิทยาสารทันตแพทยศาสตร์ มหาวิทยาลัยขอนแก่น 2 เรื่อง	ผศ.ทพญ.รัชชวรรณ ตัณศลาภักษ์

ครั้งที่	ชื่อวารสาร/การประชุม/หน่วยงาน	รายนามอาจารย์
23	พิจารณาบทความทางวิชาการของ Thai Journals Online	รศ.ทพญ.ดร.ลลิตกร พรหมมา
24	พิจารณาบทความทางวิชาการของ Khon Kaen Dent J.	รศ.ทพญ.ดร.พีรยา ภูอภิชาติดำรง
25	พิจารณาบทความทางวิชาการของวิทยาลัยทันตแพทยศาสตร์ มหาวิทยาลัยศรีนครินทรวิโรฒ	ผศ.ทพ.ดร.ธนพล ศรสวรรณ

2.3.4 เป็นอาจารย์พิเศษเพื่อให้ความรู้ทางวิชาการภายนอกคณะ และมหาวิทยาลัยต่างๆ

ลำดับ	วัน/เดือน/ปี	หน่วยงาน	รายละเอียด	รายนามคณาจารย์
ภาควิชาทันตกรรมบรูณะ				
1	22 มิ.ย. 63 13 ก.ค. 63 20 ก.ค. 63 31 ส.ค. 63	คณะทันตแพทยศาสตร์ มหาวิทยาลัยพะเยา	เป็นอาจารย์พิเศษสอนรายวิชา ทันตกรรมบดเคี้ยว 1	ผศ.ทพญ.ดร.จิตติมา พุ่มกลิ่น
2	29 มิ.ย. 63 27 ก.ค. 63 17 ส.ค. 63 24 ส.ค. 63	คณะทันตแพทยศาสตร์ มหาวิทยาลัยพะเยา	เป็นอาจารย์พิเศษสอนรายวิชา ทันตกรรมบดเคี้ยว 1	อ.ทพ.ธนพร โสวิทย์สกุล
3	14 ธ.ค. 63	คณะทันตแพทยศาสตร์ มหาวิทยาลัยพะเยา	เป็นอาจารย์พิเศษสอนรายวิชา ทันตกรรมบดเคี้ยว 2	ผศ.ทพญ.ดร.จิตติมา พุ่มกลิ่น
4	23, 30 พ.ย. 63	คณะทันตแพทยศาสตร์ มหาวิทยาลัยพะเยา	เป็นอาจารย์พิเศษสอนรายวิชา ทันตกรรมบดเคี้ยว 2	อ.ทพ.ธนพร โสวิทย์สกุล
5	26 พ.ย. 63	คณะทันตแพทยศาสตร์ มหาวิทยาลัยพะเยา	เป็นอาจารย์พิเศษสอนรายวิชา ทันตกรรมหัตถการ 1	อ.ทพ.ศิริส สังข์ปรีชา
6	3 ธ.ค. 63 17 ธ.ค. 63	คณะทันตแพทยศาสตร์ มหาวิทยาลัยพะเยา	เป็นอาจารย์พิเศษสอนรายวิชา ทันตกรรมหัตถการ 1	ผศ.ทพญ.ดร.มยุรชฎี พิพัฒภาสกร
7	24 ธ.ค. 63	คณะทันตแพทยศาสตร์ มหาวิทยาลัยพะเยา	เป็นอาจารย์พิเศษสอนรายวิชา ทันตกรรมหัตถการ 1	อ.ทพญ.ดร.พจมาลย์ โตเทียม
8	12 พ.ค. 63	คณะทันตแพทยศาสตร์ มหาวิทยาลัยพะเยา	เป็นอาจารย์พิเศษสอนรายวิชา ทันตกรรมหัตถการ 2	ผศ.ทพญ.ดร.มยุรชฎี พิพัฒภาสกร
9	19 พ.ค. 63	คณะทันตแพทยศาสตร์ มหาวิทยาลัยพะเยา	เป็นอาจารย์พิเศษสอนรายวิชา ทันตกรรมหัตถการ 2	อ.ทพ.อิสรพงษ์ ไทยนิมิต
10	26 พ.ค. 63	คณะทันตแพทยศาสตร์ มหาวิทยาลัยพะเยา	เป็นอาจารย์พิเศษสอนรายวิชา ทันตกรรมหัตถการ 2	ผศ.ทพญ.ดร.กรชนก วยค์ขานนท์
11	16 มิ.ย. 63	คณะทันตแพทยศาสตร์ มหาวิทยาลัยพะเยา	เป็นอาจารย์พิเศษสอนรายวิชา ทันตกรรมหัตถการ 2	อ.ทพ.ศิริส สังข์ปรีชา
12	2 มิ.ย. 63	คณะทันตแพทยศาสตร์ มหาวิทยาลัยพะเยา	เป็นอาจารย์พิเศษสอนรายวิชา ทันตกรรมหัตถการ 2	อ.ทพญ.ดร.พจมาลย์ โตเทียม
13	30 มิ.ย. 63	คณะทันตแพทยศาสตร์ มหาวิทยาลัยพะเยา	เป็นอาจารย์พิเศษสอนรายวิชา ฟันเทียมทั้งปาก 1	อ.ทพ.ดร.พรพจน์ เจียงกองโค
14	9 มิ.ย. 63	คณะทันตแพทยศาสตร์ มหาวิทยาลัยพะเยา	เป็นอาจารย์พิเศษสอนรายวิชา ฟันเทียมทั้งปาก 1	อ.ทพ.ดร.ยศณรงค์ ศรีเมธาวงศ์

ลำดับ	วัน/เดือน/ปี	หน่วยงาน	รายละเอียด	รายนามคณาจารย์
15	4-5 ส.ค. 63	คณะทันตแพทยศาสตร์ มหาวิทยาลัยพะเยา	เป็นอาจารย์พิเศษสอนรายวิชา ฟันเทียมทั้งปาก 1	ผศ.ทพ.ดร.เจษฎา ผลาสุข
16	30 มิ.ย -1 ก.ค. 63	คณะทันตแพทยศาสตร์ มหาวิทยาลัยพะเยา	เป็นอาจารย์พิเศษสอนรายวิชา ฟันเทียมบางส่วนถอดได้ 2	อ.ทพ.ณัฐ ดวงรัตน์ประทีป
17	29 ก.ค. 63	คณะทันตแพทยศาสตร์ มหาวิทยาลัยพะเยา	เป็นอาจารย์พิเศษสอนรายวิชา ฟันเทียมบางส่วนถอดได้ 2	อ.ทพ.ดร.ยศณรงค์ ศรีเมธาวงศ์
18	25 ส.ค. 63	คณะทันตแพทยศาสตร์ มหาวิทยาลัยพะเยา	เป็นอาจารย์พิเศษสอนรายวิชา ฟันเทียมบางส่วนถอดได้ 2	ผศ.ทพ.ดร.ธนพล ศรสวรรณ
19	1-2 ก.ย. 63	คณะทันตแพทยศาสตร์ มหาวิทยาลัยพะเยา	เป็นอาจารย์พิเศษสอนรายวิชา ฟันเทียมบางส่วนถอดได้ 2	อ.ทพ.ณัฐ ดวงรัตน์ประทีป
20	15 ก.ย. 63	คณะทันตแพทยศาสตร์ มหาวิทยาลัยพะเยา	เป็นอาจารย์พิเศษสอนรายวิชา ฟันเทียมบางส่วนถอดได้ 2	อ.ทพญ.ดร. นวภรณ์ จิตตภิรมย์ศักดิ์
21	24 มิ.ย. 63	คณะทันตแพทยศาสตร์ มหาวิทยาลัยพะเยา	เป็นอาจารย์พิเศษสอนรายวิชา ฟันเทียมติดแน่น 2	อ.ทพญ.ดร.นวภรณ์ จิตตภิรมย์ศักดิ์
22	22 ก.ค. 63	คณะทันตแพทยศาสตร์ มหาวิทยาลัยพะเยา	เป็นอาจารย์พิเศษสอนรายวิชา ฟันเทียมติดแน่น 2	อ.ทพ.ณัฐ ดวงรัตน์ประทีป
23	29 ก.ค. 63	คณะทันตแพทยศาสตร์ มหาวิทยาลัยพะเยา	เป็นอาจารย์พิเศษสอนรายวิชา ฟันเทียมติดแน่น 2	ผศ.ทพ.ดร.เจษฎา ผลาสุข
24	5 ส.ค. 63	คณะทันตแพทยศาสตร์ มหาวิทยาลัยพะเยา	เป็นอาจารย์พิเศษสอนรายวิชา ฟันเทียมติดแน่น 2	อ.ทพ.ดร.พรพจน์ เจียงกองโค
25	19 ส.ค. 63	คณะทันตแพทยศาสตร์ มหาวิทยาลัยพะเยา	เป็นอาจารย์พิเศษสอนรายวิชา ฟันเทียมติดแน่น 2	อ.ทพ.ดร.ยศณรงค์ ศรีเมธาวงศ์
26	26 ส.ค. 63	คณะทันตแพทยศาสตร์ มหาวิทยาลัยพะเยา	เป็นอาจารย์พิเศษสอนรายวิชา ฟันเทียมติดแน่น 2	ผศ.ทพ.ดร.ธนพล ศรสวรรณ
27	1-2 ก.ย. 63	คณะทันตแพทยศาสตร์ มหาวิทยาลัยพะเยา	เป็นอาจารย์พิเศษสอนรายวิชา ทันตวัสดุศาสตร์และ เครื่องมือทางทันตกรรม	อ.ทพญ.ดร.นวภรณ์ จิตตภิรมย์ศักดิ์
28	3 ก.ค. 63	คณะทันตแพทยศาสตร์ มหาวิทยาลัยพะเยา	เป็นอาจารย์พิเศษสอนรายวิชา ทันตวัสดุศาสตร์และ เครื่องมือทางทันตกรรม	อ.ทพ.ณัฐ ดวงรัตน์ประทีป
29	17 ก.ค. 63	คณะทันตแพทยศาสตร์ มหาวิทยาลัยพะเยา	เป็นอาจารย์พิเศษสอนรายวิชา ทันตวัสดุศาสตร์และ เครื่องมือทางทันตกรรม	ผศ.ทพญ.ดร.กรชนก วยัฆานนท์
30	7 ส.ค. 63	คณะทันตแพทยศาสตร์ มหาวิทยาลัยพะเยา	เป็นอาจารย์พิเศษสอนรายวิชา ทันตวัสดุศาสตร์และ เครื่องมือทางทันตกรรม	ผศ.ทพญ.ดร.มยุรชฎี พิพัฒาสกร
31	24 ก.ค. 63	คณะทันตแพทยศาสตร์ มหาวิทยาลัยพะเยา	เป็นอาจารย์พิเศษสอนรายวิชา ทันตวัสดุศาสตร์และ เครื่องมือทางทันตกรรม	ผศ.ทพ.ดร.เจษฎา ผลาสุข
32	31 ก.ค. 63	คณะทันตแพทยศาสตร์ มหาวิทยาลัยพะเยา	เป็นอาจารย์พิเศษสอนรายวิชา ทันตวัสดุศาสตร์และ เครื่องมือทางทันตกรรม	อ.ทพ.ดร.พรพจน์ เจียงกองโค
33	21 ส.ค. 63	คณะทันตแพทยศาสตร์ มหาวิทยาลัยพะเยา	เป็นอาจารย์พิเศษสอนรายวิชา ทันตวัสดุศาสตร์และ เครื่องมือทางทันตกรรม	ผศ.ทพ.ดร.ธนพล ศรสวรรณ
34	28 ส.ค. 63	คณะทันตแพทยศาสตร์ มหาวิทยาลัยพะเยา	เป็นอาจารย์พิเศษสอนรายวิชา ทันตวัสดุศาสตร์และ เครื่องมือทางทันตกรรม	อ.ทพ.ดร.ยศณรงค์ ศรีเมธาวงศ์
35	11 ก.ย. 63	คณะทันตแพทยศาสตร์ มหาวิทยาลัยพะเยา	เป็นอาจารย์พิเศษสอนรายวิชา วิทยาเอ็นโดคอนต์	รศ.ทพญ.ดร.พีรยา ภูอภิชาติดำรง

ลำดับ	วัน/เดือน/ปี	หน่วยงาน	รายละเอียด	รายนามคณาจารย์
ภาควิชาทันตกรรมวินิจฉัย				
36	4 มิ.ย. 63 2 ก.ค. 63 20,27 ส.ค. 63	คณะทันตแพทยศาสตร์ มหาวิทยาลัยพะเยา	เป็นอาจารย์พิเศษสอนรายวิชา ทันตรังสี 2	ผศ.ทพญ.อนงค์นาฏ ภัคตินรงค์
37	4,14 ต.ค. 63 30 ก.ย. 63	คณะสหเวชศาสตร์ มหาวิทยาลัยนเรศวร	เป็นอาจารย์พิเศษสอนรายวิชาการจัดทำถ่ายภาพรังสีและรายวิชารังสีกายวิภาคศาสตร์และพยาธิวิทยา	ผศ.ทพญ.อนงค์นาฏ ภัคตินรงค์
38	26 พ.ค. 63 2,9,16,30 มิ.ย. 63 7,14,21 ก.ค. 63 4,18,25 ส.ค. 63 1,8,15,22 ก.ย. 63	คณะทันตแพทยศาสตร์ มหาวิทยาลัยพะเยา	เป็นอาจารย์พิเศษรายวิชาการย้อมโรคของเยื่อเมือกช่องปาก	รศ.ทพญ.ดร.รัชดาภรณ์ เค้ามงคลกิจ
39	11 มิ.ย. 63 23 ก.ค. 63 13 ส.ค. 63 3 ก.ย. 63	คณะทันตแพทยศาสตร์ มหาวิทยาลัยพะเยา	เป็นอาจารย์พิเศษสอนรายวิชา ทันตรังสี 2	รศ.ทพญ.ดร.วีรญา ตันทนาภรณ์กุล
40	24,31 ธ.ค. 63	คณะทันตแพทยศาสตร์ มหาวิทยาลัยพะเยา	เป็นอาจารย์พิเศษสอนรายวิชา ทันตรังสี 1	รศ.ทพญ.ดร.วีรญา ตันทนาภรณ์กุล
41	28 พ.ค. 63 9,30 ก.ค. 63 1 ต.ค. 63	คณะทันตแพทยศาสตร์ มหาวิทยาลัยพะเยา	เป็นอาจารย์พิเศษสอนรายวิชา ทันตรังสี 2	ผศ.ทพญ.ดร.ศิริลาวัลย์ ไต้ะนาค
42	12,26 พ.ย. 63	คณะทันตแพทยศาสตร์ มหาวิทยาลัยพะเยา	เป็นอาจารย์พิเศษสอนรายวิชา ทันตรังสี 1	ผศ.ทพญ.ดร.ศิริลาวัลย์ ไต้ะนาค
43	16 ก.ค. 63 10,17,24 ก.ย. 63	คณะทันตแพทยศาสตร์ มหาวิทยาลัยพะเยา	เป็นอาจารย์พิเศษสอนรายวิชา ทันตรังสี 2	อ.ทพญ.ดร.จุฑามาศ ดีโพธิ์
44	3,17 ธ.ค. 63	คณะทันตแพทยศาสตร์ มหาวิทยาลัยพะเยา	เป็นอาจารย์พิเศษสอนรายวิชา ทันตรังสี 1	อ.ทพญ.ดร.จุฑามาศ ดีโพธิ์
ภาควิชาทันตกรรมป้องกัน				
45	-	คณะทันตแพทยศาสตร์ มหาวิทยาลัยพะเยา	เป็นอาจารย์พิเศษสอนรายวิชา ปรีทันตวิทยา 2	อ.ทพญ.ศศิธารี สีนทวีชัย
46	-	คณะทันตแพทยศาสตร์ มหาวิทยาลัยพะเยา	เป็นอาจารย์พิเศษสอนรายวิชา ทันตกรรมวิภาคศาสตร์	อ.ทพญ.สุปัญญา นัยวิกุล
47	-	คณะทันตแพทยศาสตร์ มหาวิทยาลัยพะเยา	เป็นอาจารย์พิเศษสอนรายวิชา ทันตกรรมบดเคี้ยว 1	ผศ.ทพญ.ดร.สดใส วิโรจนศักดิ์
48	4 ก.ย.63	คณะทันตแพทยศาสตร์ มหาวิทยาลัยพะเยา	เป็นอาจารย์พิเศษสอนรายวิชา ทันตวัสดุศาสตร์	อ.ทพ.อภิวัฒน์ เศรษฐสุภพนา
ภาควิชาชีววิทยาช่องปาก				
49	18 ก.ย. 62	คณะทันตแพทยศาสตร์ มหาวิทยาลัยพะเยา	เป็นอาจารย์พิเศษสอนรายวิชา ชีววิทยาช่องปาก 1	อ.ดร.จันทร์ทิภา จบศรี
ภาควิชาศัลยศาสตร์ช่องปาก				
50	22 มิ.ย.- 19 ก.ค. 63	คณะแพทยศาสตร์ มหาวิทยาลัยนเรศวร	เป็นอาจารย์พิเศษสอนรายวิชา เวชศาสตร์ฉุกเฉินและนิติเวชศาสตร์ 1 หัวข้อ Maxillofacial Dental Injury	ทพญ.ชญญ์รัช เกียรติตั้ง

ลำดับ	วัน/เดือน/ปี	หน่วยงาน	รายละเอียด	รายนามคณาจารย์
51	28 มิ.ย. 63	คณะทันตแพทยศาสตร์ มหาวิทยาลัยพะเยา	เป็นอาจารย์พิเศษสอนรายวิชา การรักษาพยาธิสภาพในช่อง ปาก กระดูกขากรรไกร และใบหน้า หัวข้อ Diseases of paranasal sinus	รศ.ทพญ.ลลิตกร พรหมมา
52	7 ก.ค. 63	คณะทันตแพทยศาสตร์ มหาวิทยาลัยพะเยา	เป็นอาจารย์พิเศษสอนรายวิชา การรักษาพยาธิสภาพในช่องปาก กระดูกขากรรไกร และใบหน้า หัวข้อ Dental management of patients receiving Bisphosphonate drug	ทพญ.ฉัญญพัทธ์ อิงบุญมีสกุล
53	1 ต.ค. 63	คณะวิทยาศาสตร์ การแพทย์ มหาวิทยาลัยนเรศวร	เป็นอาจารย์พิเศษสอนรายวิชา มหกายวิภาคศาสตร์ 2 หัวข้อ Fascial spaces of head and neck	ทพญ.ชญัญรัช เกียรติตั้ง
54	8 ต.ค. 63	คณะวิทยาศาสตร์ การแพทย์ มหาวิทยาลัยนเรศวร	เป็นอาจารย์พิเศษสอนรายวิชา มหกายวิภาคศาสตร์ 2 หัวข้อ Clinical correlations	ทพญ.ชญัญรัช เกียรติตั้ง ทพญ.ฉัญญพัทธ์ อิงบุญมีสกุล

2.3.5 สนับสนุนบุคลากรสายวิชาการ และสายสนับสนุน เข้าร่วมการฝึกอบรม/ประชุมวิชาการ/ดูงาน

2.3.5.1 เข้าร่วมการฝึกอบรม/สัมมนา เพื่อเพิ่มพูนความรู้ทางวิชาการ

ครั้งที่	วัน/เดือน/ปี	สถานที่	หัวข้อการอบรม สัมมนา	รายนาม
1	29 ม.ค. 63	อาคารเอกาทศรถ มหาวิทยาลัยนเรศวร	เข้าร่วมโครงการพัฒนาศักยภาพและเพิ่มพูนความรู้ของบุคลากรสายวิชาการ"ทิศทางการพัฒนาบุคลากรสายวิชาการให้ได้ตำแหน่งทางวิชาการตามแนวนโยบาย (Retreat)"	รศ.ทพญ.ดร.วีรญา ต้นทนนาภรณ์กุล นางสาวสุमितตรา ทับทิม
2	31 ม.ค. 63	อาคารสิรินธร โรงพยาบาล มหาวิทยาลัยนเรศวร	เข้าร่วมโครงการพัฒนาศักยภาพด้านสถิติงานวิจัยทางคลินิก	ผศ.ทพญ.รัชวรรณ ตันศลารักษ์
3	6 ก.พ. 63	อาคารเอกาทศรถ มหาวิทยาลัยนเรศวร	เข้าร่วมโครงการอบรมเรียนรู้เพื่ออยู่รอด "Disruption" ทำลายล้างหรือสร้างโอกาส	นางเจนตา บัวเทศ นางสาวนฤมล สังข์ทอง
4	17 ก.พ. 63	โรงแรมแกรนด์ เซ็นเตอร์ พอยต์ ไฮเทิล ราชดารี	เข้าร่วมรับฟังการบรรยายของบริษัท สตอแมน์ กรุ๊ป (ประเทศไทย) จำกัด เรื่อง Neodent Dental Implant System หัวข้อ "Make It Simple with Dental System"	อ.ทพญ.ชญัญรัช เกียรติตั้ง
5	21 ก.พ. 63	อาคารเอกาทศรถ มหาวิทยาลัยนเรศวร	เข้าร่วมโครงการพัฒนาศักยภาพผู้ปฏิบัติงานด้านสารบรรณมหาวิทยาลัยนเรศวร ฟังบรรยายหัวข้อ "หลักการระเบียบฯ งานสารบรรณ และเทคนิคการเขียนหนังสือราชการให้มีประสิทธิภาพ"	อ.ทพ.ดร.วรายุทธ โชติประกายเกียรติ นางเพ็ญภา หมีเทศ นางสาวไพลิน พิชา นางสาวพิชชรัตน์ มีประไพ นายเฉลิมพงษ์ เพิ่มพรปิยะ นางสาวนัจฉรินทร์ นาจวิจิตร
6	24 ก.พ. 63	อาคารเอกาทศรถ มหาวิทยาลัยนเรศวร	เข้าร่วมโครงการพัฒนาศักยภาพและขีดความสามารถของบุคลากรสายสนับสนุน "ทิศทางการพัฒนาบุคลากรสายสนับสนุนเพื่อร่วมสร้างมหาวิทยาลัยเพื่อประชาชน"	นางจรรย์ลักษณ์ ฤกษ์สวัสดิ์ นางวิจรรอง สุขสินธารานนท์ นางสาวศิริพร บัวอัน นางสาวชญาดา นุชสวัสดิ์ นางสาวธิดารัตน์ สุขตระกูล นางสาวกุสุมา แจ่มดี

ครั้งที่	วัน/เดือน/ปี	สถานที่	หัวข้อการอบรม สัมมนา	รายนาม
7	2 - 3 มี.ค. 63	โรงแรมเอสดี อเวนิว ปิ่นเกล้า กรุงเทพฯ	เข้าร่วมอบรมเชิงปฏิบัติการหลักสูตรด้านความปลอดภัยทางชีวภาพและการรักษาความปลอดภัยทางชีวภาพ ครั้งที่ 2	อ.ทพญ.ดร.ทัศนีย์ เข็มวงษ์
8	4 - 5 มี.ค. 63	อาคารศูนย์บริการเทคโนโลยีสารสนเทศและการสื่อสาร	เข้าร่วมอบรมเชิงปฏิบัติการเพื่อพัฒนาศักยภาพด้านเทคโนโลยีดิจิทัล หลักสูตร “Advanced Techique in MS World”	นางสาวรัฐัญญา สร้อยไยงาม
9	23 - 24 มี.ค. 63	อาคารเอกาทศรถ มหาวิทยาลัยนเรศวร	เข้าร่วมโครงการฝึกอบรมเชิงปฏิบัติการ หลักสูตรความปลอดภัยทางชีวภาพ (biosafety) และการรักษาความปลอดภัยทางชีวภาพ (biosecurity)	ทพญ.จุฑามาศ อรรถโกมล อ.ทพญ.ดร.วัลลา สว่างอรุณ
10	10 พ.ค. 63	ออนไลน์	เข้าร่วมอบรมออนไลน์ Microsoft team หลักสูตรเทคนิคการเขียนผลงานวิเคราะห์จากงานประจำ	นางสาวศิริพร บัวอัน นางสาวธิดารัตน์ สุขตระกูล นางสาวชฎาภรณ์ บุญเนตร์ นางเจนตา บัวเทศ
11	14 พ.ค. 63	ออนไลน์	เข้าร่วมอบรมออนไลน์หลักสูตรการใช้โปรแกรม CMU Waste track ครั้งที่ 1	นางสาวนิรัชชา ไชยสมบูรณ์ นายนครินทร์ เชื้อนเพชร นางสาวจันทร์พิมพ์ พิณนอก
12	21 พ.ค. 63	ออนไลน์	เข้าร่วมอบรมออนไลน์หลักสูตรการใช้โปรแกรม CMU Waste track ครั้งที่ 2	นางสาวนิรัชชา ไชยสมบูรณ์ นายนครินทร์ เชื้อนเพชร นางสาวจันทร์พิมพ์ พิณนอก นายรัชชัย กลมพุก
13	23 พ.ค. 63	ออนไลน์	เข้าร่วมอบรมออนไลน์ด้วยโปรแกรม ZOOM หลักสูตรการวิจัยจากงานประจำ (R2R) สำหรับบุคลากรสายสนับสนุนในสถาบันอุดมศึกษา	นางสาวธิดารัตน์ สุขตระกูล นางสาวศุภดา สนวนุ่ม นางสาวจตุพร เวทย์พงษ์ นางสาวลภัสสรดา กลมพุก นางสาววิภาพร บัวทอง นางสาวนวรรตน์ คุ่มญาติ
14	29 พ.ค. 63	ออนไลน์	เข้าร่วมอบรมออนไลน์หลักสูตรมาตรฐานด้านความปลอดภัยของห้องปฏิบัติการ	นางสาวสุทธิมาศ หวยกย นายสัญญา เจียมศักดิ์ นายสรพงษ์ วงษ์น้อย นางสาวกฤษมา แจ่มดี นางสาวนิรัชชา ไชยสมบูรณ์ นายนครินทร์ เชื้อนเพชร นางสาวนวรรตน์ คุ่มญาติ นางสาวจันทร์พิมพ์ พิณนอก นายรัชชัย กลมพุก
15	10 - 11 มิ.ย. 63	อาคารเอกาทศรถ มหาวิทยาลัยนเรศวร	เข้าร่วมอบรมเชิงปฏิบัติการหลักสูตรความปลอดภัยทางชีวภาพ (biosafety) และการรักษาความปลอดภัยทางชีวภาพ (biosecurity) โดยกองวิจัยและนวัตกรรม มหาวิทยาลัยนเรศวร	นางสาวสุทธิมาศ หวยกย นางสาวกฤษมา แจ่มดี นางสาวนิรัชชา ไชยสมบูรณ์ นางสาวนวรรตน์ คุ่มญาติ
16	12 มิ.ย. 63	ออนไลน์	เข้าร่วมอบรมออนไลน์เชิงปฏิบัติการเกี่ยวกับมาตรฐานความปลอดภัยของห้องปฏิบัติการ	นางสาวนวรรตน์ คุ่มญาติ นางสาวจันทร์พิมพ์ พิณนอก

ครั้งที่	วัน/เดือน/ปี	สถานที่	หัวข้อการอบรม สัมมนา	รายนาม
17	26 มิ.ย. 63	ออนไลน์	เข้าร่วมอบรมออนไลน์ หัวข้อเรื่อง : Merck Knock Door the Series: EP.3 Good Practices for pH Calibration Webinar "	นายสรพงษ์ วงษ์น้อย นางสาวกฤษมา แจ่มดี นางสาวนิรัชชา ไชยสมบูรณ์ นางสาวนวรรตน์ คุ่มญาติ นางสาวจันทร์พิมพ์ พิन्नอก
18	10 ก.ค. 63	ออนไลน์	เข้าร่วมอบรมออนไลน์ หัวข้อเรื่อง : "Lab Safety: การจัดการระบบระบายอากาศ ตามมาตรฐานนานาชาติ"	นางสาวสุทธิมาส หวยกย นายสัญญา เจียมศักดิ์ นายสรพงษ์ วงษ์น้อย นางสาวกฤษมา แจ่มดี นางสาวนิรัชชา ไชยสมบูรณ์ นายนครินทร์ เชื้อนเพชร นางสาวนวรรตน์ คุ่มญาติ นางสาวจันทร์พิมพ์ พิन्नอก นายธวัชชัย กลมพุก
19	10 ก.ค. 63	ออนไลน์	เข้าร่วมอบรมออนไลน์ หัวข้อเรื่อง : "Merck Knock Door the Series: EP. 4 Advanced Cell Culture Tools Webinar"	นางสาวสุทธิมาส หวยกย นางสาวนิรัชชา ไชยสมบูรณ์ นางสาวนวรรตน์ คุ่มญาติ นางสาวจันทร์พิมพ์ พิन्नอก
20	24 ก.ค. 63	ออนไลน์	เข้าร่วมโครงการอบรมออนไลน์ Google Hangouts meet เรื่อง ความรู้พื้นฐานสำหรับครูแพทย์มือใหม่	อ.ทพญ.ธัญญพัทธ์ อิงบุญมีสกุล
21	3 - 4 ส.ค. 63	ออนไลน์	เข้าร่วมโครงการอบรมออนไลน์ หลักสูตรทันตแพทยศาสตรศึกษา สำหรับอาจารย์ใหม่ Junior Faculty Development Program in Dental Education (อบทท 63)	ทพญ.ดร.จุฑามาศ อรรถโกมล อ.นพ.ทพ.สุรัตน์ แสงจินดา อ.ทพ.ศิรัส สังข์ปรีชา อ.ทพญ.ธัญญพัทธ์ อิงบุญมีสกุล ทพ.อรรถพงศ์ ดีดกกลิน อ.ทพ.อิสรพงษ์ ไทยนิมิต ทพญ.ขจิตา พิริยะประสาธน์ ทพญ.สิริกกร เตชะฤดีวรรณ ทพญ.ชญัญญา นุช เวชวิทยาขลัง
22	5 ส.ค. 63	โรงแรม ดิ อิมพีเรียล โฮเทล แอนด์ คอนเวนชั่น เซ็นเตอร์ พิษณุโลก	เข้าร่วมอบรมในหัวข้อ "Reinventing Business Innovation Model for Research"	รศ.ทพญ.ดร.พีรยา ภูอภิชาติดำรง
23	5 ส.ค. 63	อาคารเพลินจิต เซ็นเตอร์ กรุงเทพฯ	เข้าร่วมอบรมเชิงวิชาการ หัวข้อ Cass II treatment and Distalozation	ผศ.ทพญ.รัชวรรณ ตันศลารักษ์
24	8 - 9 ส.ค. 63	อาคารเอกาทศรถ มหาวิทยาลัยนเรศวร	เข้าร่วมอบรมเชิงปฏิบัติการหลักสูตรความปลอดภัยทางชีวภาพ (biosafety) และการรักษาความปลอดภัยทางชีวภาพ (biosecurity)	นางสาวสุทธิมาส หวยกย นางสาวกฤษมา แจ่มดี นางสาวนิรัชชา ไชยสมบูรณ์ นางสาวนวรรตน์ คุ่มญาติ นางสาวจันทร์พิมพ์ พิन्नอก
25	21 - 24 ส.ค. 63	ออนไลน์	เข้าร่วมสัมมนาออนไลน์ในหัวข้อ Reinventing High Resolution Tapping Mode AFM Imaging with blueDrive Photothermal Excitation	นายนครินทร์ เชื้อนเพชร นายธวัชชัย กลมพุก

ครั้งที่	วัน/เดือน/ปี	สถานที่	หัวข้อการอบรม สัมมนา	รายนาม
26	1 - 2 ก.ย. 63	ออนไลน์	เข้าร่วมโครงการศึกษาต่อเนื่องโดยผ่านระบบออนไลน์ โปรแกรม Cisco Webex Meetings เรื่อง "2 nd Mu Orthodontic Symposium : Digital Technologies in Orthodontics"	ผศ.ทพญ.รัชวรรณ ตันศลารักษ์
27	9 ก.ย. 63	คณะทันตแพทยศาสตร์ จุฬาลงกรณ์มหาวิทยาลัย	เข้าร่วมโครงการการศึกษาต่อเนื่อง เรื่อง "สารพันปัญหา ขากรรไกร version 2020"	ผศ.ทพญ.ดร.จิตติมา พุ่มอยู่ อ.ทพ.ธนพร โสวิทย์สกุล ทพญ.ชจิตา พิริยะประสารณ์
28	16 ก.ย. 63	มหาวิทยาลัยเกษตรศาสตร์ วิทยาเขตกำแพงแสน จังหวัดนครปฐม	เข้าร่วมฝึกอบรมโครงการยกระดับสมรรถนะบุคคลตามมาตรฐานอาชีพและคุณวุฒิวิชาชีพ กลุ่มอุตสาหกรรม ชีวภาพ สาขาวิชาชีพเทคโนโลยีชีวภาพ ปีงบประมาณ 2563 สาขาอาชีพเทคโนโลยีชีวภาพทางการแพทย์	นางสาวนริชชา ไชยสมบูรณ์
29	16 ก.ย. 63	อาคารเพลินจิต เซ็นเตอร์ กรุงเทพฯ	เข้าร่วมอบรมเชิงวิชาการ หัวข้อ Class II treatment and Interdisciplinary	ผศ.ทพญ.รัชวรรณ ตันศลารักษ์
30	23 - 25 ก.ย. 63	คณะทันตแพทยศาสตร์ มหาวิทยาลัยมหิดล	เข้าร่วมโครงการอบรมเชิงปฏิบัติการเกี่ยวกับการทำวิจัย "Research Methodology for the Trainers : Trends and Tips For Clinical Research "	ผศ.ทพญ.ดร.จิตติมา พุ่มอยู่
31	24 ก.ย. 63	โรงแรมท็อปแลนด์ พลาซ่า จังหวัดพิษณุโลก	เข้าร่วมโครงการ District Health System : DHS Forum ครั้งที่ 1	ผศ.ทพญ.ดร.จุฑารัตน์ ฉิมเรือง ผศ.ทพ.ดร.เจษฎา ผลาสุข
32	17 - 18 ก.ย. 63	โรงแรมเอสดี อเวนิว ปิ่นเกล้า กรุงเทพฯ	เข้าร่วมอบรมเชิงปฏิบัติการหลักสูตรด้านความปลอดภัยทางชีวภาพและการรักษาความปลอดภัยทางชีวภาพ ครั้งที่ 2	อ.ทพญ.ดร.ทัศนีย์ เข็มวงษ์
33	1 - 2 ต.ค. 63	มหาวิทยาลัยนเรศวร	การอบรมเชิงปฏิบัติการหลักสูตรความปลอดภัยทางชีวภาพ (biosafety) และการรักษาความปลอดภัยทางชีวภาพ (biosecurity)	นายสรพงษ์ วงษ์น้อย
34	5 ต.ค. 63	คณะทันตแพทยศาสตร์ มหาวิทยาลัยศรีนครินทรวิโรฒ	อบรมเชิงวิชาการ องค์กรผู้บริหารคณะทันตแพทยศาสตร์แห่งประเทศไทย เรื่อง การวางนโยบาย วิชาชีพทันตแพทย์ 12 สถาบัน	อ.ทพ.พิชิต งามวรรณกุล อ.ทพญ.วัลลา สว่างอรุณ
35	28 - 29 ต.ค. 63	คณะศึกษาศาสตร์ มหาวิทยาลัยนเรศวร	อบรมเชิงปฏิบัติการเกณฑ์คุณภาพการศึกษาเพื่อการดำเนินการที่เป็นเลิศ (EdPex)	อ.ทพ.พิชิต งามวรรณกุล ผศ.ทพ.ดร.ชายแดน อินตะปา นางสาวธิดารัตน์ สุขตระกูล นางสาวพัสดราภรณ์ ตฤปอัชฌา นายวันเฉลิม อยู่ทิพย์
36	2 - 3 พ.ย. 63	โรงแรมอลิษาเบธ กทม.	อบรมสัมมนาเชิงปฏิบัติการ หลักสูตร "การตรวจสอบเอกสารหลักฐานการจัดซื้อจัดจ้าง" รหัส 900 (ตาม พ.ร.บ. และระเบียบฉบับใหม่) รุ่นที่ 7/63	นางสาวลภัสรดา กลมพุก นางสาวปทุมพร เณรหล้า
37	4 พ.ย. 63	วิทยาลัยพลังงานทดแทนและสมาร์ตกริดเทคโนโลยี มหาวิทยาลัยนเรศวร	อบรมเชิงปฏิบัติการเรื่อง "เทคนิคการถ่ายวีดีโอและการตัดต่อผ่านมือถือ และใช้ VR, AR สร้างสื่อการสอน"	นางสาวพินผกา สวนเอก นางสาวอัจฉรา บุญแทน
38	23 - 26 พ.ย. 63	สถานฝึกอบรมปฏิบัติ อบรมคอมพิวเตอร์ บริษัท นายน์เอ็กซ์เพิร์ท จำกัด	อบรมหลักสูตร ASP.NET Core MVC	นายภาคิน แสงสุวรรณม์

ครั้งที่	วัน/เดือน/ปี	สถานที่	หัวข้อการอบรม สัมมนา	รายนาม
39	1 - 3 ธ.ค. 63	อาคารเอกาทศรถ มหาวิทยาลัยนเรศวร	อบรมการพัฒนาผู้ประเมินระดับหลักสูตรตามเกณฑ์ AUN-QA รุ่นที่ 1 Outcome-Based Education (OBE)	รศ.ทพญ.ดร.รุ่งอรุณ เกரியังไกร ผศ.ทพญ.ดร.สุวิมล เจตนาเชี่ยวชาญกิจ ผศ.ทพ.ดร.ภัชรพล สำเนียง ผศ.ทพ.ดร.เจษฎา ผลาสุข อ.ทพญ.ดร.ฐานิต ประสิทธิ์ศักดิ์
40	7 - 8 ธ.ค. 63	คณะศึกษาศาสตร์ มหาวิทยาลัยนเรศวร	อบรมเชิงปฏิบัติการ "EdPEx Criteria Training" ประจำปีการศึกษา 2563	นางสาวธิดารัตน์ สุขตระกูล นางสาวพัสดราภรณ์ ตฤปอัชฌา นางสาวอภิษฎา บุญรูป นางสาววารภรณ์ สุพระมิตร นายวันเฉลิม อยู่ทิพย์
41	8 ธ.ค. 63	คณะศึกษาศาสตร์ มหาวิทยาลัยนเรศวร	อบรมเชิงปฏิบัติการ "EdPEx Criteria Training" ประจำปีการศึกษา 2563	ผศ.ทพ.ดร.อนุพันธ์ ลิทธิโชคชัยวุฒิ
42	9 ธ.ค. 63	โรงพยาบาลมหาราช จ.นครศรีธรรมราช	อบรมเชิงวิชาการ เรื่อง "Hard Tissue Management For Implant Surgery"	ทพญ.ดร.พัชรนันท์ ชัยอมรทรัพย์
43	28 - 29 ธ.ค. 63	คณะศึกษาศาสตร์ มหาวิทยาลัยนเรศวร	อบรมเชิงปฏิบัติการ เรื่อง วิธีและขั้นตอนการประเมิน ตนเองและการเขียนรายงานตามเกณฑ์ EdPex ครั้งที่ 1 ประจำปีการศึกษา 2563	อ.ทพ.พิชิต งามวรรณกุล ผศ.ทพ.ดร.ชายแดน อินตะปา นางสาวพัสดราภรณ์ ตฤปอัชฌา

2.3.5.2 เข้าร่วมการศึกษาดูงาน เพื่อพัฒนาทักษะความรู้การให้บริการวิชาการ

ครั้งที่	วัน/เดือน/ปี	สถานที่	หัวข้อการศึกษาดูงาน	รายนามคณาจารย์
1	28 - 31 ม.ค. 63	มหาวิทยาลัยธรรมศาสตร์	ศึกษาดูงานคลินิกทันตกรรมผู้สูงอายุสำหรับ ทันตแพทย์ ภายใตแผนงานทันตกรรมผู้สูงอายุ ประเทศไทย ประจำปี 2563	ผศ.ทพญ.ดร.จุฑารัตน์ ฉิมเรือง ผศ.ทพ.ดร.ภัชรพล สำเนียง
2	21 - 22 ต.ค. 63	บริษัท ซีพี เด็นทัล แลป จำกัด กรุงเทพฯ	ศึกษาดูงานการปฏิบัติงานสร้างชิ้นงานทันตกรรม ประดิษฐ์	อ.ทพ.ดร.ยศณรงค์ ศิริเมธาวงค์ อ.ทพ.ดร.พรพจน์ เจียงกองโค ผศ.ทพ.ดร.ธนพล ศรสวรรณ ทพ.ณัฐ ดวงรัตน์ประทีป นายเลิศฤทธิ์ แฉล้มประเสริฐ นางสาวประภาพร ดอนเมือง นางสาวจิรภา ศรชัย นางสาวนิตา ลีมี
3	24 - 25 พ.ย. 63	คณะทันตแพทยศาสตร์ มหาวิทยาลัยขอนแก่น	ศึกษาดูงานการประกันคุณภาพการศึกษา	อ.ทพ.พิชิต งามวรรณกุล อ.ทพญ.พรสุดา หน่อไชย ผศ.ทพญ.ดร.มยุรชฎ์ พิพัฒภาสกร ผศ.ทพ.ดร.ชายแดน อินตะปา อ.ทพ.ดร.วรายุทธ โชติประกายเกียรติ นางสาวธิดารัตน์ สุขตระกูล นางสาวพัสดราภรณ์ ตฤปอัชฌา นางสาวอภิษฎา บุญรูป นายวันเฉลิม อยู่ทิพย์

2.3.5.3 เข้าร่วมการประชุม และการประชุมวิชาการ

ครั้งที่	วัน/เดือน/ปี	สถานที่	หัวข้อการประชุม และการประชุมวิชาการ	รายนามคณาจารย์
1	8 - 10 ม.ค. 63	ศูนย์ประชุมนานาชาติ ดิเอ็มเพรส โรงแรมดิเอ็ม เพรส จังหวัดเชียงใหม่	ประชุมวิชาการ The 5th Thai-German Dental Congress ในหัวข้อเรื่อง "Esthetic and Implantology ; Integrated Biology and Cigital Dentistry"	อ.ทพ.ดร.ยศณรงค์ ศิริเมธาวงค์ ผศ.ทพ.ดร.ชนพล ศรสวรรณ ทพ. อังกูร เขาเทิน ทพญ. กรรวิ วิรุพหส์ศรี
2	6 ก.พ. 63	โรงแรมนิโก้ กรุงเทพฯ	ประชุมวิชาการ หัวข้อเรื่อง Dentavenger : Restorative andgame รู้รอบ รู้ลึก พิชิตศึกงาน บูรณะ	ผศ.ทพญ.ดร.มยุรชัญญ์ พิพัฒภัสกร
3	21 ก.พ. 63	อาคารเอกาทศรถ มหาวิทยาลัยนเรศวร	ประชุมเครือข่ายบริหารเครื่องมือวิทยาศาสตร์เพื่อการ วิจัยและบริการวิชาการมหาวิทยาลัย นเรศวร ครั้งที่ 3/2563	นางสาวกุสุมา แจ่มดี
4	11 ก.ค. 63	ออนไลน์	ประชุมวิชาการออนไลน์ "การแลกเปลี่ยนเรียนรู้การ จัดการเรียนการสอนภาคปฏิบัติการในยุค COVID-19 "	นางสาวกุสุมา แจ่มดี นางสาวนวรรรัตน์ คุ่มญาติ
5	12 ก.ค. 63	มหาวิทยาลัยราชภัฏชัยภูมิ	ประชุมวิชาการและเสนอผลงานวิจัยระดับชาติ ครั้งที่ 3 หัวข้อ "วิจัยและนวัตกรรมเชิงสร้างสรรค์สู่ชุมชน เมืองน่าอยู่อย่างยั่งยืน"	อ.ทพญ.ดร.ฐานิต ประสิทธิ์ศักดิ์
6	21 - 23 ก.ค. 63	ห้องบางกอกคอนเวนชัน เซ็นเตอร์ แอม เซ็นทรัลเวิลด์ กรุงเทพฯ	ประชุมวิชาการใหญ่สามัญประจำปี 2563 และประชุม วิชาการ ครั้งที่ 110 (1/2563) ของทันตแพทยสมาคม แห่งประเทศไทย	ผศ.ทพญ.ดร.เกษสิริ วิศิษฐ์พรหม อ.ทพญ.ดร.พจมาลย์ โตเทียม ทพญ.จุฑามาศ อรรถโกมล อ.ทพญ.ดร.จุฑามาศ ดีโพธิ์ ทพญ.กรรวิ วิรุพหส์ศรี
7	12 ส.ค. 63	ออนไลน์	ประชุมวิชาการออนไลน์ เรื่อง Online Professional Certificate Program : Comprehensive Full Mouth Oral Rehabilitation	ผศ.ทพ.ดร.เจษฎา ผลาสุข ทพ.ณัฐ ดวงรัตน์ประทีป
8	30 ส.ค. 63	ออนไลน์	โครงการประชุมวิชาการออนไลน์ “โครงการสัมมนา ความก้าวหน้าในการจัดทำผลงานวิชาการสาย สนับสนุน”	นางสายสุนีย์ เดชะศิลารักษ์ นางสาวศิริพร บัวอัน นางสาวสุทธิมาส หยวกยง นางสมจิต ดิฉัน้อย นางสาวธิดารัตน์ สุขตระกูล นางสาวสุมิตตรา ทับทิม นางสาวกุสุมา แจ่มดี นางสาวอ้อมฤทัย คอนสาร นางสาวอัจฉรา บุญแทน นางสาวชฎาภรณ์ บุญเนตร์ นางเจนตา บัวเทศ นางสาวจตุพร เวทยพงษ์ นางสาวนวรรรัตน์ คุ่มญาติ นางสาวน้ำตาล พรหมมา นางสาวนิรัชชา ไชยสมบุรณ์ นางสาวพัชรินทร์ เชื้อสะอาด นางสาววิภาพร บัวทอง

ครั้งที่	วัน/เดือน/ปี	สถานที่	หัวข้อการประชุม และการประชุมวิชาการ	รายนามคณาจารย์
				นางสาวพีชรัตน์ มีประไพ นางสาววิญญา สร้อยโยงาม นางชมพูนุท อุงจิตต์ตระกูล นายเฉลิมพงษ์ เพิ่มพรปิยะ นางสาวศดานันท์ จันทะกาว
9	30 ส.ค. 63	ออนไลน์	โครงการประชุมวิชาการออนไลน์ “โครงการสัมมนาความก้าวหน้าในการจัดทำผลงานวิชาการสายสนับสนุน”	นางสาวธรินทร์ญา เกตุสิงห์สร้อย นางสาวนฤมล สังข์ทอง
10	8 ต.ค. 63	กระทรวงสาธารณสุข	ประชุมคณะกรรมการทันตแพทยสภา วาระที่ 9 ครั้งที่ 10/2563	อ.ทพ.พิชิต งามวรรณกุล
11	9 ต.ค. 63	โรงแรมเรเนซองส์ กรุงเทพฯ ราชประสงค์	ประชุมวิชาการของสมาคมทันตกรรมประดิษฐ์ไทย ในหัวข้อเรื่อง "Ladies in Prosthodontics"	ผศ.ทพ.ดร.เจษฎา ผลาสุข
12	4 พ.ย. 63	ออนไลน์	ฟังบรรยายแบบออนไลน์งานประชุมวิชาการด้านวิทยาการวินิจฉัยโรคช่องปาก	รศ.ทพญ.ดร.รัชดาภรณ์ เค้ามงคลกิจ ผศ.ทพญ.ดร.ศิริลาวัลย์ ไต๊ะนาค อ.ทพญ.ดร.จุฑามาศ ดีโพธิ์ อ.ทพญ.วัลดา สว่างอรุณ ทพ.ดร.พีรพงศ์ วามะสิงห์
13	9 พ.ย. 63	มูลนิธิทันตนวัตกรรมในพระบรมราชูปถัมภ์	ประชุมวิชาการ "ครบรอบ 50 ปี หน่วยทันตกรรมพระราชทาน พัฒนาการด้านทันตนวัตกรรม"	อ.ทพญ.พรสุดา หน่อไชย ผศ.ทพญ.ดร.มยุรชฎ์ พิพัฒภัสกร ผศ.ทพญ.ดร.จุฑารัตน์ นิยมเรือง
14	9 - 10 พ.ย. 63	มหาวิทยาลัยเชียงใหม่	ประชุมประจำปีสมาคมความพิการปากแหว่ง เพดานโหว่ ใบหน้าและศีรษะ แห่งประเทศไทย ครั้งที่ 13 ประจำปี 2563 หัวข้อ "Digitally Integrated Health System"	อ.ทพ.พิชิต งามวรรณกุล
15	11 พ.ย. 63	ออนไลน์	ฟังบรรยายแบบออนไลน์งานประชุมวิชาการด้านวิทยาการวินิจฉัยโรคช่องปาก	รศ.ทพญ.ดร.รัชดาภรณ์ เค้ามงคลกิจ ผศ.ทพญ.ดร.ศิริลาวัลย์ ไต๊ะนาค อ.ทพญ.ดร.จุฑามาศ ดีโพธิ์ อ.ทพญ.วัลดา สว่างอรุณ ทพ.ดร.พีรพงศ์ วามะสิงห์
16	18 พ.ย. 63	ออนไลน์	ฟังบรรยายแบบออนไลน์งานประชุมวิชาการด้านวิทยาการวินิจฉัยโรคช่องปาก	รศ.ทพญ.ดร.รัชดาภรณ์ เค้ามงคลกิจ ผศ.ทพญ.ดร.ศิริลาวัลย์ ไต๊ะนาค อ.ทพญ.ดร.จุฑามาศ ดีโพธิ์ อ.ทพญ.วัลดา สว่างอรุณ ทพ.ดร.พีรพงศ์ วามะสิงห์
17	19 - 20 พ.ย. 63	เซ็นทาราแกรนด์และบางกอกคอนเวนชันเซ็นเตอร์ เซ็นทรัลเวิลด์ กรุงเทพฯ	ประชุมวิชาการของสมาคมทันตแพทย์จัดฟันแห่งประเทศไทย	ผศ.ทพญ.รัชวรรณ ตันศลารักษ์ อ.ทพ.อภิวัฒน์ เศรษฐภพนา
18	23 - 24 พ.ย. 63	โรงแรมพูลแมน ราชอาออคิต จ.ขอนแก่น	ประชุมวิชาการสามัญประจำปี 2563 ของสมาคมทันตกรรมรากเทียมแห่งประเทศไทย หัวข้อ "Upskill for Implant Success"	อ.ทพ.พิชิต งามวรรณกุล อ.ทพ.ยศณรงค์ ศรีเมธาวงค์ อ.ทพญ.ชญญ์รัช เกียรติตั้ง ทพญ.ดร.พัชรนันท์ ชัยอมรทรัพย์

ครั้งที่	วัน/เดือน/ปี	สถานที่	หัวข้อการประชุม และการประชุมวิชาการ	รายนามคณาจารย์
19	25 พ.ย. 63	ออนไลน์	ฟังบรรยายแบบออนไลน์งานประชุมวิชาการด้านวิทยาการวินิจฉัยโรคช่องปาก	รศ.ทพญ.ดร.รัชดาภรณ์ เค้ามงคลกิจ ผศ.ทพญ.ดร.ศิริลาวัลย์ โต๊ะนาค อ.ทพญ.ดร.จุฑามาศ ดีโพธิ์ อ.ทพญ.วัลดา สว่างอรุณ ทพ.ดร.พีรพงศ์ วามะสิงห์
20	15 - 16 ธ.ค. 63	โรงพยาบาลศิริราช	ประชุม Precongress workshop ของสมาคมโรคจากการหลับแห่งประเทศไทย	ผศ.ทพญ.ดร.จิตติมา พุ่มกลิ่น ทพ.ณัฐ ดวงรัตน์ประทีป
21	16 - 18 ธ.ค. 63	โรงแรมเซ็นทาราแกรนด์ และบางกอกคอนเวนชันเซ็นเตอร์ แอท เซ็นทรัลเวิลด์ กรุงเทพฯ	ประชุมวิชาการใหญ่สามัญประจำปี 2563 และการประชุมวิชาการครั้งที่ 111 (2/2563) ของทันตแพทยสมาคมแห่งประเทศไทย ในพระบรมราชูปถัมภ์	รศ.ทพ.ดร.ทศพล ปิยะปัทมินทร์ ผศ.ทพญ.ดร.สดใส วิโรจนศักดิ์ ผศ.ทพญ.ดร.เกษสิริ วิศิษฐ์พรหม อ.ทพญ.ดร.พจมาลย์ โตเทียม ผศ.ทพญ.ดร.กรชนก วยัคฆานนท์
22	16 - 18 ธ.ค. 63	ออนไลน์	ประชุมออนไลน์ในการประชุมวิชาการใหญ่สามัญประจำปี 2563 และการประชุมวิชาการครั้งที่ 111 (2/2563) ของทันตแพทยสมาคมแห่งประเทศไทย	อ.ทพญ.เข็มจิรา จรัสศรี ผศ.ทพญ.ดร.ศศิมา ภูวนันท์ อ.ทพญ.ดร.จุฑามาศ ดีโพธิ์ ทพญ.ดร.พัชรนันท์ ชัยอมรทรัพย์ ทพ.ดร.พีรพงศ์ วามะสิงห์

2.3.6 งานอื่นๆ ที่ได้รับมอบหมายที่เกี่ยวข้องกับการดำเนินงานด้านบริการวิชาการ

ครั้งที่	วัน/เดือน/ปี	หน่วยงาน	หัวข้อโครงการ/ประชุม	รายนามคณาจารย์
1	16 ม.ค. 63	อาคารรวมสภาวิชาชีพจังหวัดนนทบุรี	ประชุมคณะอนุกรรมการจรรยาบรรณ คณะที่ 5 ครั้งที่ 1/2563	ผศ.ทพญ.ดร.ธนิดา โพธิ์ดี
2	30 ม.ค. 63	อาคารเอกาทศรถ มหาวิทยาลัยนเรศวร	นำเสนอการดำเนินงานห้องปฏิบัติการและเข้าร่วมกิจกรรมการฝึกอบรมเชิงปฏิบัติการเกี่ยวกับมาตรฐานความปลอดภัยห้องปฏิบัติการ	ผศ.ทพญ.ดร.มยุรชฎี พิพัฒภาสกร นางสาวกฤษมา แจ่มดี
3	2 - 5 ก.พ. 63	จังหวัดพิษณุโลก จังหวัดสุโขทัย จังหวัดกำแพงเพชร	ดำเนินโครงการแลกเปลี่ยนเรียนรู้การดูแลสุขภาพและพัฒนาคุณภาพชีวิตผู้สูงอายุ	ผศ.ทพญ.ดร.ธนิดา โพธิ์ดี อ.ทพญ.พรสุดา หน่อไชย ผศ.ทพญ.ดร.จุฑารัตน์ ฉิมเรือง ผศ.ทพ.ดร. ภัชรพล สำเนียง
4	17 ก.พ. 63	องค์การบริหารส่วนตำบลพันชาลี อำเภอวังทอง จังหวัดพิษณุโลก	เข้าร่วมโครงการมหาวิทยาลัยนเรศวรสัญจร เอื้ออาทรชุมชน ประจำปี 2563	อ.ทพญ.พรสุดา หน่อไชย ผศ.ทพญ.ดร.จุฑารัตน์ ฉิมเรือง อ.ทพ.ธนพร ไสววิทยสกุล ทพ.ณัฐ ดวงรัตน์ประทีป นางเจนตา บัวเทศ นางสาวพินผกา สวนเอก นางสาวสุกัลลักษ์ ไชยเดช นางสาวไพลิน พิชา นางสาวนัจฉรินทร์ นาจวิจิตร
5	25 ก.พ. 63	โรงพยาบาลสวรรคต ประชาธิปไตย จังหวัดนครสวรรค์	โครงการให้บริการทันตกรรมจัดฟันนอกสถานที่	อ.ทพ.อภิวัฒน์ เศรษฐสุภานา นายจิรายุทธ ภูมิยิ่ง นายธนศักดิ์ แก้วบังเกิด

ครั้งที่	วัน/เดือน/ปี	หน่วยงาน	หัวข้อโครงการ/ประชุม	รายนามคณาจารย์
6	17 มี.ค. 63	โรงพยาบาลสวรรค์ ประชารักษ์ จังหวัด นครสวรรค์	โครงการให้บริการทันตกรรมจัดฟันนอกสถานที่	อ.ทพ.อภิวัฒน์ เศรษฐสุภานา นายจิรายุทธ ภูมิying นายชนศักดิ์ แก้วบังเกิด
7	24 ก.ค. 63	คณะทันตแพทยศาสตร์ จุฬาลงกรณ์มหาวิทยาลัย	ประชุม อ.บ.ท.ท. ครั้งที่ 7/2563	อ.ทพ.พิชิต งามวรรณกุล
8	25 ส.ค. 63	สถาบันทันตกรรม จังหวัดนนทบุรี	เข้าร่วมประชุมคณะอนุกรรมการจรรยาบรรณ คณะที่ 5 ครั้งที่ 2/2563	ผศ.ทพญ.รัชวรรณ ตันศลารักษ์
9	23 - 25 ก.ย. 63	โรงแรมอมารี ดอนเมือง แอร์พอร์ต กรุงเทพฯ	เข้าร่วมดำเนินการพัฒนาข้อสอบเพื่อประเมินความรู้ ภาควิทยาศาสตร์ทันตกรรม ประจำปีการศึกษา 2563 ครั้งที่ 2/2563	ผศ.ทพญ.ดร.สดี วิโรจนศักดิ์
10	28 ก.ย. 63	สถาบันทันตกรรม จังหวัดนนทบุรี	เข้าร่วมประชุมคณะอนุกรรมการจรรยาบรรณ คณะที่ 5 ครั้งที่ 3/2563	ผศ.ทพญ.ดร.ธนิดา โพธิ์ดี
11	8 ต.ค. 63	กระทรวงสาธารณสุข	ประชุมคณะกรรมการทันตแพทยสภา วาระที่ 9 ครั้งที่ 10/2563	อ.ทพ.พิชิต งามวรรณกุล
12	22 ต.ค. 63	กระทรวงสาธารณสุข	ประชุมคณะกรรมการพิจารณาจัดสรรนักศึกษา ทันตแพทย์ผู้ทำสัญญาการเป็นนักศึกษาทันตแพทย์	อ.ทพ.พิชิต งามวรรณกุล
13	6 พ.ย. 63	คณะทันตแพทยศาสตร์ มหาวิทยาลัยศรีนครินทร วิโรฒ	คณะอนุกรรมการประเมินคุณภาพสถาบันฝึกอบรม เพื่อวุฒิบัตร	ผศ.ทพญ.รัชวรรณ ตันศลารักษ์
14	9 พ.ย. 63	อาคารศูนย์กลางด้าน วิชาการทางทันตกรรมใน อาเซียน สถาบันทันตกรรม	ประชุมคณะอนุกรรมการจรรยาบรรณ คณะที่ 5 ครั้งที่ 4/2563	ผศ.ทพญ.ดร.ธนิดา โพธิ์ดี
15	9 - 11 พ.ย. 63	คณะทันตแพทยศาสตร์ จุฬาลงกรณ์มหาวิทยาลัย	ประชุมคณะอนุกรรมการพัฒนาข้อสอบประจำปี การศึกษา 2563 เพื่อประเมินความรู้ภาควิทยาศาสตร์ การแพทย์และทันตแพทย์พื้นฐาน ครั้งที่ 2/2563	รศ.ทพญ.ดร.รุ่งอรุณ เกรียงไกร อ.ทพ.พิชิต งามวรรณกุล อ.ทพ.ดร.วรายุทธ โชติประกายเกียรติ
16	23 พ.ย. 63	รพ.วัดโบสถ์ จ.พิษณุโลก รพ.น้ำปาด จ.อุตรดิตถ์	เดินทางไปส่งนิสิตทันตแพทย์ตามแหล่งฝึก ในโครงการฝึกปฏิบัติงานของนิสิตทันตแพทย์คู่สัญญา	ผศ.ทพญ.ดร.จุฑารัตน์ ฉิมเรือง นางสาวคณิง ตรงต่อกิจ
17	23 พ.ย. 63	รพ.นครไทย รพ. ชาติตระการ จ.พิษณุโลก	เดินทางไปส่งนิสิตทันตแพทย์ตามแหล่งฝึก ในโครงการฝึกปฏิบัติงานของนิสิตทันตแพทย์คู่สัญญา	อ.ทพญ.ดร.ทิพย์ฤทัย ประยูรวงษ์ นางเจนตา บัวเทศ
18	23 พ.ย. 63	รพ.บัว รพ.ทุ่งช้าง จ.น่าน	เดินทางไปส่งนิสิตทันตแพทย์ตามแหล่งฝึก ในโครงการฝึกปฏิบัติงานของนิสิตทันตแพทย์คู่สัญญา	ผศ.ทพญ.ดร.ธนิดา โพธิ์ดี นางสายสุนีย์ เฉชะศิลารักษ์
19	23 พ.ย. 63	รพ.โพทะเล จ.พิจิตร รพ. บรรพตพิสัย จ.นครสวรรค์	เดินทางไปส่งนิสิตทันตแพทย์ตามแหล่งฝึก ในโครงการฝึกปฏิบัติงานของนิสิตทันตแพทย์คู่สัญญา	ผศ.ทพญ.ดร.ประวีณา โสภภาพอมร นางสาวณัฐยาภรณ์ คำเหลือง
20	23 พ.ย. 63	รพ.แม่ลาว รพ.พาน จ.เชียงราย	เดินทางไปส่งนิสิตทันตแพทย์ตามแหล่งฝึก ในโครงการฝึกปฏิบัติงานของนิสิตทันตแพทย์คู่สัญญา	ผศ.ทพ.ดร.ภัทรพล สำเนียง นายพิษณุ วงศ์วิจารณ์
21	23 พ.ย. 63	รพ.ศรีมาศ จ.สุโขทัย รพ. สามเงา จ.ตาก	เดินทางไปส่งนิสิตทันตแพทย์ตามแหล่งฝึก ในโครงการฝึกปฏิบัติงานของนิสิตทันตแพทย์คู่สัญญา	ผศ.ทพ.รณยุทธ ชาญสมานี
22	23 พ.ย. 63	รพ.พรานกระต่าย รพ.ปาง ศิลาทอง จ.กำแพงเพชร	เดินทางไปส่งนิสิตทันตแพทย์ตามแหล่งฝึก ในโครงการฝึกปฏิบัติงานของนิสิตทันตแพทย์คู่สัญญา	ผศ.ทพญ.ดร.สุภาพร แสงอ่วม
23	23 พ.ย. 63	รพ.เขาค้อ รพ.วิเชียรบุรี จ.เพชรบูรณ์	เดินทางไปส่งนิสิตทันตแพทย์ตามแหล่งฝึก ในโครงการฝึกปฏิบัติงานของนิสิตทันตแพทย์คู่สัญญา	ทพ.ดร.อริยะ จันทรมณี นายมนตรี ทออ่อน

ครั้งที่	วัน/เดือน/ปี	หน่วยงาน	หัวข้อโครงการ/ประชุม	รายนามคณาจารย์
24	23 พ.ย. 63	รพ.พรานกระต่าย รพ.ปางศิลาทอง จ.กำแพงเพชร	เดินทางไปส่งนิสิตทันตแพทย์ตามแหล่งฝึกในโครงการฝึกปฏิบัติงานของนิสิตทันตแพทย์คู่สัญญา	ผศ.ทพญ.ดร.ประวีณา โสภภาพอมร นางสาวจันจิรา สุชีภักตร์
25	24 พ.ย. 63	โรงพยาบาลสวรรค์ประชารักษ์ จ.นครสวรรค์	เข้าร่วมโครงการ NUCCC โครงการปากแห้งเพดานโหว่	ผศ.ทพญ.รัชวรรณ ตันศลารักษ์
26	30 พ.ย. – 1 ธ.ค. 63	โรงแรมเรนซองส์ ราชประสงค์ กรุงเทพฯ	เข้าร่วมประชุมวิชาการของสมาคมทันตกรรมดิจิทัล เรื่อง การใช้เทคโนโลยีดิจิทัลที่เกี่ยวกับงานทันตกรรมเพื่อความสวยงาม หัวข้อ "Digital Disruption in Esthetic Dentistry Part II"	ทพญ.ดร.พัชรนันท์ ชัยอมรทรัพย์
27	9 ธ.ค. 63	โรงเรียนวัดแดน อ.บางระกำ จ.พิษณุโลก	ออกหน่วยบริการวิชาการแก่ชุมชนให้ความรู้ในการดูแลรักษาสุขภาพช่องปากแก่นักเรียนและประชาชนในโครงการ "อุ่นกาย อุ่นใจ สายสัมพันธ์"	ผศ.ทพญ.ดร.จุฑารัตน์ ฉิมเรือง ผศ.ทพญ.ดร.สุภาพร แสงอ่วม ทพ.ดร.อริยะ จันทรมณี นายพิษณุ วงศ์วิจารณ์ นางสาวพินผกา สวนเอก นางเจนตา บัวเทศ นายวันเฉลิม อยู่ทิพย์
28	22 ธ.ค. 63	รพ.วัดโบสถ์ จ.พิษณุโลก รพ.น้ำปาด จ.อุตรดิตถ์	เดินทางไปรับนิสิตทันตแพทย์ตามแหล่งฝึกในโครงการฝึกปฏิบัติงานของนิสิตทันตแพทย์คู่สัญญา	ผศ.ทพญ.ดร.จุฑารัตน์ ฉิมเรือง นางสาวคณิง ตรงต่อกิจ
29	22 ธ.ค. 63	รพ.นครไทย รพ.ชาติตระการ จ.พิษณุโลก	เดินทางไปรับนิสิตทันตแพทย์ตามแหล่งฝึกในโครงการฝึกปฏิบัติงานของนิสิตทันตแพทย์คู่สัญญา	อ.ทพญ.ดร.ทิพย์ฤทัย ประยูรวงษ์ นางเจนตา บัวเทศ
30	22 ธ.ค. 63	รพ.บัว รพ.ทุ่งช้าง จ.น่าน	เดินทางไปรับนิสิตทันตแพทย์ตามแหล่งฝึกในโครงการฝึกปฏิบัติงานของนิสิตทันตแพทย์คู่สัญญา	ผศ.ทพญ.ดร.ธนิดา โพธิ์ดี นางสายสุรีย์ เดชะศิลารักษ์
31	22 ธ.ค. 63	รพ.โพทะเล จ.พิจิตร รพ.บรรพตพิสัย จ.นครสวรรค์	เดินทางไปรับนิสิตทันตแพทย์ตามแหล่งฝึกในโครงการฝึกปฏิบัติงานของนิสิตทันตแพทย์คู่สัญญา	ผศ.ทพญ.ดร.ประวีณา โสภภาพอมร นางสาวณัฐยาภรณ์ คำเหลือง
32	22 ธ.ค. 63	รพ.พาน รพ.แม่ลาว จ.เชียงราย	เดินทางไปรับนิสิตทันตแพทย์ตามแหล่งฝึกในโครงการฝึกปฏิบัติงานของนิสิตทันตแพทย์คู่สัญญา	ผศ.ทพ.ดร.ภัทรพล สำเนียง นายพิษณุ วงศ์วิจารณ์
33	22 ธ.ค. 63	รพ.ศรีมาศ จ.สุโขทัย รพ.สามเงา จ.ตาก	เดินทางไปรับนิสิตทันตแพทย์ตามแหล่งฝึกในโครงการฝึกปฏิบัติงานของนิสิตทันตแพทย์คู่สัญญา	ผศ.ทพ.รณยุทธ ชาวุธสมารี
34	22 ธ.ค. 63	รพ.พรานกระต่าย รพ.ปางศิลาทอง จ.กำแพงเพชร	เดินทางไปรับนิสิตทันตแพทย์ตามแหล่งฝึกในโครงการฝึกปฏิบัติงานของนิสิตทันตแพทย์คู่สัญญา	ผศ.ทพญ.ดร.สุภาพร แสงอ่วม
35	22 ธ.ค. 63	รพ.เขาค้อ รพ.วิเชียรบุรี จ.เพชรบูรณ์	เดินทางไปรับนิสิตทันตแพทย์ตามแหล่งฝึกในโครงการฝึกปฏิบัติงานของนิสิตทันตแพทย์คู่สัญญา	ทพ.ดร.อริยะ จันทรมณี นายมนตรี ทองอ่อน
36	22 ธ.ค. 63	รพ.พรานกระต่าย รพ.ปางศิลาทอง จ.กำแพงเพชร	เดินทางไปส่งนิสิตทันตแพทย์ตามแหล่งฝึกในโครงการฝึกปฏิบัติงานของนิสิตทันตแพทย์คู่สัญญา	ผศ.ทพญ.ดร.ประวีณา โสภภาพอมร นางสาวจันจิรา สุชีภักตร์
37	16 - 19 พ.ย. 63	โรงพยาบาลแหลมทอง อ.แหลมทอง จ.ตราด	เดินทางไปออกหน่วยทันตกรรมพระราชทาน มหาวิทยาลัยนเรศวร บริการใส่ฟันเทียมแบบถอดได้ฐานพลาสติกแก่ประชาชนทั่วไป	อ.ทพ.ดร.ยศณรงค์ ศิริเมธาวงศ์ อ.ทพ.พรพจน์ เจียงกองโค ทพ.ณัฐ ดวงรัตนประทีป นายเลิศฤทธิ์ แฉล้มประเสริฐ นายณรงค์ สุขกุลวัฒนา นางสาวทิพวรรณ บุญเลิศ นางสาวรัชกร ไชยดำรงค์ นางสาวประภาพร ดอนเมือง

ครั้งที่	วัน/เดือน/ปี	หน่วยงาน	หัวข้อโครงการ/ประชุม	รายนามคณาจารย์
				นางสาวจิรภา ศรีชัย นางสาวนิตา สีมี่ นายวิวัฒน์ สุขขวัญ
38	21 ธ.ค. 63	คณะทันตแพทยศาสตร์ มหาวิทยาลัยมหิดล	ประชุมเพื่อเตรียมความพร้อมก่อนสอบและพิจารณาผลสอบปากเปล่า	ผศ.ทพญ.รัชวรรณ ตันศลารักษ์
39	30 พ.ย. 63	คณะทันตแพทยศาสตร์ มหาวิทยาลัยศรีนครินทรวิโรฒ	ประชุมคณะทำงานแผนงานย่อยที่ 4 ครั้งที่ 2/2563	อ.ทพ.ดร.วรายุทธ โชติประกายเกียรติ
40	24 ธ.ค. 63	คณะทันตแพทยศาสตร์ จุฬาลงกรณ์มหาวิทยาลัย	ดำเนินการพัฒนาข้อสอบและพิจารณา acceptability index วิเคราะห์ข้อสอบภาค วิทยาศาสตร์การแพทย์และทันตแพทย์พื้นฐาน ครั้งที่ 3/2563	อ.ทพ.ดร.วรายุทธ โชติประกายเกียรติ





กิจกรรมการพัฒนานิสิต

ระบบและกลไกการพัฒนาและบริการนิสิต

คณะฯ จัดบริการให้คำปรึกษาทางวิชาการและแนะแนวการใช้ชีวิตแก่นิสิต โดยจัดเก็บระเบียบนิสิตเพื่อเป็นฐานข้อมูลซึ่งประกอบด้วย ข้อมูลส่วนตัวนิสิต ข้อมูลด้านสุขภาพ ข้อมูลด้านครอบครัวและที่อยู่ที่สามารถติดต่อได้ในกรณีฉุกเฉิน ทุกปีการศึกษา คณะฯ แต่งตั้งคณะกรรมการอาจารย์ที่ปรึกษา และจัดกิจกรรมที่แนะแนวทางการใช้ชีวิตในมหาวิทยาลัย (เช่น กิจกรรมปฐมนิเทศนิสิตใหม่ กิจกรรมวันไหว้ครูและสายทันตแพทย์ กิจกรรมวันพบผู้ปกครองนิสิตชั้นปีที่ 4) และเปิดช่องทางการให้คำปรึกษา โดยนิสิตสามารถนัดผู้ให้ปรึกษาผ่านทางหมายเลขโทรศัพท์ของงานกิจการนิสิต และทาง Facebook มีบริการข้อมูลข่าวสารแก่นิสิตผ่านบอร์ดประชาสัมพันธ์ของคณะ เว็บไซต์ และ Facebook

คณะฯ ได้จัดทำจดหมายข่าวเพื่อประชาสัมพันธ์ข้อมูลข่าวสารแก่นิสิตและศิษย์เก่าจัดโครงการเพื่อพัฒนาทักษะทางวิชาชีพ (เช่น โครงการส่งเสริมวิชาการ) และจัดโครงการเพื่อพัฒนาความรู้และประสบการณ์ให้แก่ศิษย์เก่าเป็นประจำทุกปี และมีการประเมิน (อย่างน้อย 1 ครั้งต่อปีการศึกษา) ด้านคุณภาพของการให้บริการ นำผลประเมินให้บริการมาใช้เป็นข้อมูลในการพัฒนาการจัดการบริการ ที่สนองต่อความต้องการของนิสิต จัดบริการข้อมูลข่าวสารที่เป็นประโยชน์ต่อนิสิต (เช่น จัดทำสมุดบันทึกการให้คำปรึกษา)

นอกจากนี้ คณะฯ ได้จัดกิจกรรมพัฒนานิสิต ซึ่งส่งเสริมคุณลักษณะบัณฑิตตามมาตรฐานผลการเรียนรู้ตามกรอบมาตรฐานคุณวุฒิแห่งชาติ 5 ประการ (ได้แก่ คุณธรรม-จริยธรรม ความรู้ ทักษะทางปัญญา ทักษะความสัมพันธ์ระหว่างบุคคล และความรับผิดชอบ และทักษะการวิเคราะห์เชิงตัวเลข การสื่อสาร และการใช้เทคโนโลยีสารสนเทศ) โดยงานกิจการนิสิตและศิษย์เก่าสัมพันธ์ได้มีการประเมินผลความสำเร็จตามวัตถุประสงค์ของกิจกรรม แล้วนำผลประเมินมาปรับปรุงการดำเนินงานต่อไป ทั้งนี้ เป้าประสงค์และตัวชี้วัดความสำเร็จของการพัฒนานิสิตและศิษย์เก่า ได้ถูกกำหนดไว้ดังนี้

เป้าประสงค์ที่ 1 การจัดการบริการให้คำปรึกษาทางวิชาการและแนะแนวการใช้ชีวิตแก่นิสิตการบริการข้อมูลข่าวสารแก่นิสิต และจัดกิจกรรมเตรียมความพร้อมเพื่อการทำงานเมื่อสำเร็จการศึกษาแก่นิสิต

ตัวชี้วัดความสำเร็จ

1. นิสิตทุกคนมีอาจารย์ที่ปรึกษาดูแลรายบุคคล
2. นิสิตทุกคนได้พบปะอาจารย์ที่ปรึกษาอย่างน้อย 1 ครั้งต่อภาคการศึกษา
3. มีการดำเนินงานด้านทุนการศึกษา
4. นิสิตมีความพร้อมเพื่อการทำงานเมื่อสำเร็จการศึกษาแก่นิสิต

เป้าหมายที่ 2 การจัดกิจกรรมนิสิตเพื่อพัฒนาศักยภาพของนิสิตให้เป็นบัณฑิตที่พึงประสงค์และมีอัตลักษณ์บัณฑิต มหาวิทยาลัยนเรศวร

ตัวชี้วัดความสำเร็จ

1. มีการแต่งตั้งคณะกรรมการสโมสรนิสิตคณะทันตแพทยศาสตร์
2. มีโครงการ/กิจกรรมที่ส่งเสริมคุณลักษณะบัณฑิต ตามมาตรฐานผลการเรียนรู้ตามกรอบมาตรฐานคุณวุฒิแห่งชาติ 5 ประการ จำนวนไม่น้อยกว่า 15 กิจกรรม
3. ผู้เข้าร่วมกิจกรรมมีความพึงพอใจในระดับดี (จากแบบสอบถาม) และมีผู้เข้าร่วมแต่ละกิจกรรมอย่างน้อยร้อยละ 70

เป้าหมายที่ 3 การให้ข้อมูลและความรู้ที่เป็นประโยชน์ในการประกอบอาชีพแก่ศิษย์เก่า

ตัวชี้วัดความสำเร็จ

1. มีโครงการ/กิจกรรมให้ความรู้ที่เป็นประโยชน์ในการประกอบอาชีพแก่ศิษย์เก่าอย่างน้อย ปีละ 1 กิจกรรม

งบประมาณสนับสนุนการพัฒนาและบริการนิสิต

กิจกรรม		จำนวน	จำนวนเงินงบประมาณ
ประเภท			
ส่งเสริมวิชาการนิสิต		4	63,000
พัฒนาการเรียนการสอน		-	-
พัฒนาหลักสูตร		-	-
วิชาการที่ส่งเสริมคุณลักษณะที่พึงประสงค์		-	-
กีฬาและการส่งเสริมสุขภาพและกีฬา		2	25,000
ส่งเสริมคุณธรรม จริยธรรม และบุคลิกภาพ		4	13,500
ส่งเสริมศิลปะและวัฒนธรรม		3	50,000
บำเพ็ญประโยชน์และรักษาสีงแวดล้อม		-	-
รวม		13	151,500

โครงการ/กิจกรรมพัฒนานิสิต

โครงการ/กิจกรรม	วัตถุประสงค์	ผลการดำเนินโครงการ
1. โครงการส่งเสริมคุณธรรม จริยธรรมและบุคลิกภาพ		
1.1 กิจกรรมเสริมสร้างศักยภาพนิสิตทันตแพทย์	1. เพื่อส่งเสริมให้นิสิตเป็นผู้มีคุณธรรม จริยธรรม และจรรยาบรรณในวิชาชีพ	ผลประเมินอยู่ในระดับดี
1.2 กิจกรรมพัฒนาทักษะทางดนตรี	2. เพื่อสร้างความสัมพันธ์อันดีในหมู่คณะ และส่งเสริม	ยกเลิกกิจกรรม
1.3 กิจกรรมนิสิตดีเด่น	การแสดงออกในด้านดี	ยกเลิกกิจกรรม
1.4 กิจกรรมนิสิตคุณธรรม	3. เพื่อแนะแนวทางการปฏิบัติตน การปรับตัว และ	ผลประเมินอยู่ในระดับดี
1.5 กิจกรรมปฐมนิเทศนิสิตใหม่ประจำปีการศึกษา 2563	การใช้ชีวิตในมหาวิทยาลัยแก่นิสิตใหม่ 4. เพื่อสนับสนุนนิสิตที่ปฏิบัติตนเป็นแบบอย่างที่ดี 5. เพื่อให้นิสิตรู้จักการทำงานเป็นทีมและเรียนรู้การปรับตัวให้เข้ากับผู้อื่น	ผลประเมินอยู่ในระดับดี
2. โครงการทำนุ บำรุง ศิลปะและวัฒนธรรม		
2.1 กิจกรรมวันลอยกระทง	1. เพื่อสืบทอดขนบธรรมเนียมประเพณี และอนุรักษ์	ยกเลิกกิจกรรม
2.2 กิจกรรมพัฒนาทักษะทางดนตรีไทย	ภูมิปัญญาท้องถิ่นของไทย 2. เพื่อสร้างจิตสำนึกและทัศนคติที่ดีในการร่วมกัน	ผลประเมินอยู่ในระดับดี
2.3 กิจกรรมแสดงความยินดีกับบัณฑิต	สร้างวัฒนธรรมองค์กรที่ดี 3. เพื่อแสดงความเคารพสักการะบูชาสมเด็จพระ	ผลประเมินอยู่ในระดับดี
2.4 กิจกรรมรดน้ำขอพรเนื่องในวันสงกรานต์	นเรศวรมหาราช สร้างความภาคภูมิใจในคณะและสถาบันแก่นิสิต	ยกเลิกกิจกรรม
2.5 กิจกรรมบวงสรวงสมเด็จพระนเรศวรมหาราช	4. เพื่อให้นิสิตแสดงออกถึงความกตัญญูทวดเวท และ	ผลประเมินอยู่ในระดับดี
2.6 กิจกรรมวันไหว้ครูและสายสัมพันธ์ทันตแพทย์	สร้างความสัมพันธ์อันดีระหว่างครูและศิษย์ 5. เพื่อร่วมแสดงความยินดีกับบัณฑิตคณะทันตแพทยศาสตร์ และประชาสัมพันธ์ข่าวสารแก่ศิษย์เก่า	ยกเลิกกิจกรรม
3. โครงการส่งเสริมวิชาการนิสิต		
3.1 กิจกรรมเสริมสร้างศักยภาพนิสิตทันตแพทย์ก่อนการปฏิบัติงานวิชาชีพในคลินิก	1. เพื่อเตรียมความพร้อมให้นิสิตชั้นปีที่4 สำหรับการปฏิบัติงานในคลินิก 2. เพื่อพัฒนาทักษะการใช้แรงนิ้วมือข้อมือและฝึกการ	ผลประเมินอยู่ในระดับดี
3.2 กิจกรรมเสริมสร้างศักยภาพสู่การเรียนวิชาชีพทันตแพทย์	หยิบจับเครื่องมือและความสัมพันธ์ระหว่างมือกับสายตาให้นิสิต	ผลประเมินอยู่ในระดับดี
3.3 กิจกรรม Dent NU Open House	3. เพื่อแนะนำการเรียนการสอนและการปฏิบัติงานในสาขาวิชาทันตแพทยศาสตร์และเป็นข้อมูลในการ	ผลประเมินอยู่ในระดับดี
3.4 กิจกรรมก้าวแรกสู่ทันตะ	ตัดสินใจศึกษาของนักเรียนชั้นมัธยมศึกษาตอนปลายในการเลือกเข้าศึกษาต่อในคณะทันตแพทยศาสตร์ต่อไป	ผลประเมินอยู่ในระดับดี
4. โครงการบำเพ็ญประโยชน์และรักษาสีงแวดล้อม		
4.1 กิจกรรมทันตะอาสาสานฝัน	1. เพื่อส่งเสริมและสนับสนุนกิจกรรมด้านการบำเพ็ญ	ยกเลิกกิจกรรม
4.2 กิจกรรมนิสิตสัมพันธ์อนุรักษ์ธรรมชาติ	ประโยชน์และพัฒนาสังคม 2. เพื่อปลูกฝังอุปนิสัยการมีความเสียสละต่อส่วนรวมและมีน้ำใจต่อเพื่อนมนุษย์ เพื่อสร้างจิตสำนึกการมีส่วนร่วมในการรับผิดชอบต่อสังคม	ยกเลิกกิจกรรม

โครงการ/กิจกรรม	วัตถุประสงค์	ผลการดำเนินโครงการ
	3. เพื่อส่งเสริมการอนุรักษ์ธรรมชาติและสิ่งแวดล้อม 4. เพื่อเสริมสร้างความสามัคคี รู้จักการทำงานร่วมกับผู้อื่นและให้นิสิตรู้จักช่วยเหลือซึ่งกันและกัน	
5. โครงการส่งเสริมสุขภาพ		
5.1 กิจกรรมกีฬาสามัคคีสัมพันธ์ วิทยาศาสตร์สุขภาพ	1. เพื่อให้อาจารย์ บุคลากรและนิสิตได้ออกกำลังกายร่วมกัน สร้างเสริมความสามัคคีเป็นนักกีฬา และรู้จักการให้อภัย 2. เพื่อสร้างเสริมความสามัคคีและความสัมพันธ์อันดีภายในคณะ และระหว่างคณะวิทยาศาสตร์สุขภาพ 3. เพื่อสนับสนุนการใช้เวลาว่างให้เกิดประโยชน์	ผลประเมินอยู่ในระดับดี
6. โครงการส่งเสริมและพัฒนางานสโมสรนิสิต		
6.1 กิจกรรมเลือกตั้งคณะกรรมการ สโมสรนิสิต	1. เพื่อคัดเลือกคณะกรรมการสโมสรนิสิตมาเป็นตัวแทนในการดำเนินงานกิจกรรมพัฒนานิสิต	ผลประเมินอยู่ในระดับดี
6.2 กิจกรรมสัมมนา สโมสรนิสิต	2. เพื่อถ่ายทอดประสบการณ์การทำงาน สโมสรนิสิต ให้แก่คณะกรรมการชุดใหม่ 3. เพื่อให้นิสิตได้มีความรู้ความเข้าใจ และทักษะด้านการประกันคุณภาพการศึกษา	ผลประเมินอยู่ในระดับดี
7. โครงการส่งเสริมกิจกรรมนิสิต		
7.1 กิจกรรมพัฒนานิสิตด้านความเป็นผู้นำ	1. เพื่อเตรียมความพร้อมให้กับนิสิตที่ต้องดำเนินกิจกรรมของคณะทันตแพทยศาสตร์	ผลประเมินอยู่ในระดับดี
7.2 กิจกรรม Dent Freshers Week	2. เพื่อเตรียมความพร้อมนิสิตใหม่ก่อนการเรียนวิชาชีพทันตแพทย์ 3. เพื่อให้นิสิตใหม่มีความภาคภูมิใจในคณะทันตแพทยศาสตร์และวิชาชีพทันตแพทย์ 4. เพื่อปลูกฝังระเบียบวินัย และแนะแนวทางการใช้ชีวิตในรั้วมหาวิทยาลัยให้แก่ นิสิตใหม่	ผลประเมินอยู่ในระดับดี

โครงการส่งเสริมกิจกรรมนิสิต

คณะทันตแพทยศาสตร์ จัดกิจกรรมเพื่อเตรียมความพร้อมนิสิตใหม่ก่อนการเรียนวิชาชีพทันตแพทย์ สร้างความภาคภูมิใจในคณะทันตแพทยศาสตร์และวิชาชีพทันตแพทย์ และปลูกฝังระเบียบวินัย และแนะแนวทางการใช้ชีวิตในรั้วมหาวิทยาลัยให้แก่ นิสิตใหม่

กิจกรรมพัฒนานิสิตด้านความเป็นผู้นำ จัดเมื่อวันที่ 26 มิถุนายน 2563 ผ่านระบบออนไลน์ด้วยแอปพลิเคชัน zoom

กิจกรรม Dent Freshers Week จัดเมื่อวันที่ 27-28 มิถุนายน 2563 ผ่านระบบออนไลน์ด้วยแอปพลิเคชัน zoom

โครงการส่งเสริมและพัฒนางานสโมสรนิสิต

คณะทันตแพทยศาสตร์ จัดกิจกรรมเพื่อคัดเลือกคณะกรรมการสโมสรนิสิตมาเป็นตัวแทนในการดำเนินงานกิจกรรมพัฒนานิสิต ถ่ายทอดประสบการณ์การทำงาน สโมสรนิสิตให้แก่คณะกรรมการชุดใหม่ และนิสิตได้มีความรู้ความเข้าใจ และทักษะด้านการประกันคุณภาพการศึกษา

กิจกรรมเลือกตั้งคณะกรรมการสโมสรนิสิต จัดเมื่อวันที่ 27-28 มกราคม 2563 ผ่านระบบเลือกตั้งออนไลน์ มหาวิทยาลัยนเรศวร

กิจกรรมสัมมนา สโมสรนิสิต จัดเมื่อวันที่ 13 เมษายน 2563 ผ่านระบบออนไลน์ด้วย Microsoft Teams

โครงการส่งเสริมคุณธรรม จริยธรรมและบุคลิกภาพ
คณะทันตแพทยศาสตร์ จัดกิจกรรมเพื่อส่งเสริมให้นิสิตเป็นผู้มีคุณธรรม จริยธรรม และจรรยาบรรณในวิชาชีพ และเป็นแบบอย่างที่ดีงามในการดำรงชีวิต

กิจกรรมเสริมสร้างศักยภาพนิสิตทันตแพทย์ จัดเมื่อวันที่ 12 กันยายน 2563 ณ คณะทันตแพทยศาสตร์ มหาวิทยาลัยนเรศวร

กิจกรรมนิสิตคุณธรรม จัดเมื่อวันที่ 1-31 มีนาคม 2563 ณ คณะทันตแพทยศาสตร์ มหาวิทยาลัยนเรศวร

กิจกรรมปฐมนิเทศนิสิตใหม่ ประจำปีการศึกษา 2563 จัดเมื่อวันที่ 18 มิถุนายน 2563 ผ่านระบบออนไลน์



โครงการทำนุ บำรุง ศิลปะและวัฒนธรรม

คณะทันตแพทยศาสตร์ จัดกิจกรรมเพื่อสืบทอดขนบธรรมเนียมประเพณี และอนุรักษ์ภูมิปัญญาท้องถิ่นของไทยและสร้างจิตสำนึกและทัศนคติที่ดีในการร่วมกันสร้างวัฒนธรรมองค์กรที่ดี

กิจกรรมพัฒนาทักษะทางดนตรีไทย จัดเมื่อวันที่ 8-9, 14-16 กันยายน 2563 ณ คณะทันตแพทยศาสตร์ มหาวิทยาลัยนเรศวร



กิจกรรมแสดงความยินดีกับบัณฑิต จัดเมื่อวันที่ 15-17 ธันวาคม 2563 ณ คณะทันตแพทยศาสตร์ มหาวิทยาลัยนเรศวร



กิจกรรมบวงสรวงสมเด็จพระนเรศวรมหาราช ประจำปีการศึกษา 2563 จัดเมื่อวันที่ 3 ธันวาคม 2563 ณ โถงอาคารชั้น 1 อาคารบริหาร คณะทันตแพทยศาสตร์ มหาวิทยาลัยนเรศวร



โครงการส่งเสริมวิชาการนิสิต

คณะทันตแพทยศาสตร์ จัดกิจกรรมเพื่อเตรียมความพร้อมให้แก่บัณฑิตสำหรับการปฏิบัติงานในคลินิก พัฒนาทักษะการใช้แรงนิ้วมือข้อมือและฝึกการหยิบจับเครื่องมือและความสัมพันธ์ระหว่างมือกับสายตาให้แก่บัณฑิต

กิจกรรมเสริมสร้างศักยภาพนิสิตทันตแพทย์ก่อนการปฏิบัติงานวิชาชีพในคลินิก จัดเมื่อวันที่ 7 ธันวาคม 2563 ณ โรงพยาบาลทันตกรรม คณะทันตแพทยศาสตร์ มหาวิทยาลัยนเรศวร



กิจกรรมเสริมสร้างศักยภาพสู่การเรียนรู้วิชาชีพ
ทันตแพทย์ จัดเมื่อวันที่ 8 พฤษภาคม 2563 ณ คณะ
ทันตแพทยศาสตร์ มหาวิทยาลัยนเรศวร

กิจกรรม Dent NU Open House จัดเมื่อวันที่
14-15 พฤศจิกายน 2563 ณ คณะทันตแพทยศาสตร์
มหาวิทยาลัยนเรศวร



กิจกรรมก้าวแรกสู่ทันตะ จัดเมื่อวันที่ 29 สิงหาคม
2563 ณ คณะทันตแพทยศาสตร์ มหาวิทยาลัยนเรศวร



โครงการส่งเสริมสุขภาพ

คณะทันตแพทยศาสตร์ จัดกิจกรรมเพื่อให้อาจารย์
บุคลากรและนิสิตได้ออกกำลังกายร่วมกัน สร้างเสริมความมี
น้ำใจเป็นนักศึกษา และรู้จักการให้อภัย และสร้างเสริมความ
สามัคคีและความสัมพันธ์อันดีภายในคณะ และระหว่างคณะ
วิทยาศาสตร์สุขภาพ

กิจกรรมกีฬาสามสัมพันธ์วิทยาศาสตร์สุขภาพ
จัดเมื่อวันที่ 11-16 กุมภาพันธ์ 2563 ณ สนามกีฬา
มหาวิทยาลัยนเรศวร

การบริการนิสิต

เงินให้กู้ยืมเพื่อการศึกษาของนิสิต ในปีการศึกษา 2562

แหล่งทุน	จำนวนทุน	งบประมาณ
กองทุนเงินให้กู้ยืมเพื่อการศึกษา (กยศ.)	33	2,250,370.00*
กองทุนเงินให้กู้ยืมเพื่อการศึกษา ที่ผูกกับรายได้ในอนาคต (กรอ.)	44	4,085,040.00*

*ไม่รวมค่าครองชีพ

ทุนการศึกษาจากแหล่งทุนภายนอก ในปีการศึกษา 2562

ชื่อทุน	ประเภททุน	จำนวนเงิน	จำนวนทุน
ทุนมูลนิธิสมเด็จพระมหิตลาเลิศ อุดมเดชวิกรม พระบรม ราชชนก	ต่อเนื่อง	50,000	1

ทุนการศึกษาจากเงินบริจาค

ปีการศึกษา	จำนวนทุน	จำนวนเงินรวม
2562	8	96,000

ผลงานที่โดดเด่นของนิสิตและศิษย์เก่า ในปีพุทธศักราช 2563

ลำดับที่	ชื่อ-สกุล	ผลงานที่โดดเด่น
นิสิต		
1	นทพ.ชนพล แขวงมาศ นิสิตทันตแพทย์ ชั้นปีที่ 6	รางวัลเกียรติบัตรและเข็มความประพฤติดี ประจำปี 2563 พุทธ สมาคมแห่งประเทศไทยในพระบรมราชูปถัมภ์ ในวันที่ 8 กรกฎาคม 2563
2	นทพ.อัจฉรา เอี่ยมสกุล นิสิตทันตแพทย์ชั้นปีที่ 6	รางวัล“หลวงวาจวิทยาวัฒน์” จากทันตแพทยสมาคมแห่ง ประเทศไทย ในพระบรมราชูปถัมภ์
ศิษย์เก่า		
1	ทันตแพทย์หญิง รัญญูลักษณ์ ไชยสิทธิ์	ประกาศเกียรติคุณบัณฑิตทันตแพทย์ผลการเรียนดีเยี่ยม ประจำปี 2563 จากมูลนิธิสมเด็จพระมหิตลาธิเบศร อดุลยเดช วิกรม พระบรมราชชนก
2.	ทันตแพทย์วัชรพล เจริญศิลป์	รับเกียรติบัตรประกาศเกียรติคุณเป็นบุคลากรดีเด่น สาขาทันต แพทย์ เขตสุขภาพที่ 2 ในการประชุมเชิงปฏิบัติการสรุปผลการ ดำเนินงาน ปีงบประมาณ พ.ศ.2563 การทำแผนปฏิบัติการ สาธารณสุขสุขภาพที่ 2 ประจำปีงบประมาณ 2564 และเชิดชูเกียรติ บุคลากรเขตสุขภาพที่ 2





การทำนุบำรุงศิลปวัฒนธรรม

ระบบและกลไกสนับสนุนการทำนุบำรุงศิลปวัฒนธรรม

คณะทันตแพทยศาสตร์ส่งเสริมและสนับสนุนการอนุรักษ์และการทำนุบำรุงศิลปวัฒนธรรมไทย โดยมีแผนงานและการบริหารจัดการงานทำนุบำรุงศิลปและวัฒนธรรม รวมทั้งจัดสรรงบประมาณเพื่อให้สามารถดำเนินการได้ตามแผน และประเมินความสำเร็จของการจัดกิจกรรมแล้วนำผลประเมินไปปรับปรุงกิจกรรมฯ ในอนาคต ทั้งนี้ คณะฯ มุ่งเน้นให้บุคลากรและนิสิตมีจิตสำนึกในความเป็นผู้มีคุณธรรมและจริยธรรม มีความซาบซึ้งในศิลปวัฒนธรรมไทย ตลอดจนเสริมสร้างวัฒนธรรมและค่านิยมที่พึงประสงค์ให้เกิดขึ้นกับบุคลากร องค์กร และสังคม ซึ่งนโยบายสนับสนุนการทำนุบำรุงศิลปวัฒนธรรมมีดังนี้

- 1) สนับสนุนบุคลากรทุกระดับให้มีส่วนร่วมในกิจกรรมที่มุ่งให้เกิดวัฒนธรรมที่ดีขึ้นในองค์กร
- 2) สนับสนุนกิจกรรมที่มุ่งทำให้เกิดวัฒนธรรมที่ดีขึ้นในองค์กร

งบประมาณสนับสนุนการทำนุบำรุงศิลปวัฒนธรรม

ชื่อโครงการ/กิจกรรม	งบประมาณ
กิจกรรมทำบุญตักบาตรเนื่องในวันขึ้นปีใหม่ ประจำปี 2563	5,000
กิจกรรมนิสิตคุณธรรม	3,000
กิจกรรมปฐมนิเทศนิสิตใหม่ ประจำปีการศึกษา 2563	10,000
กิจกรรมวันคล้ายวันสถาปนาครบรอบ 23 ปี คณะทันตแพทยศาสตร์	5,000
กิจกรรมบวงสรวงสมเด็จพระนเรศวรมหาราช	10,000
กิจกรรมพัฒนาทักษะทางดนตรีไทย	10,000
โครงการปฐมนิเทศนิสิตใหม่แบบออนไลน์	-
โครงการบายศรีสู่ขวัญนิสิตใหม่	-
วันไหว้ครูมหาวิทยาลัยนเรศวร	-
กิจกรรมลอยกระทง มหาวิทยาลัยนเรศวร	-
กิจกรรมทำบุญตักบาตรพระ 300 รูป ต้อนรับนิสิตใหม่ ม.นเรศวร	-
พิธีวันสถาปนามหาวิทยาลัยนเรศวร ครบรอบ 30 ปี	-
กิจกรรมเสริมสร้างศักยภาพนิสิตทันตแพทย์ก่อนการปฏิบัติงานวิชาชีพในคลินิก	10,000
รวม	53,000

ผลงานโดดเด่นเกี่ยวกับการทำนุบำรุงศิลปวัฒนธรรมของอาจารย์/นิสิต

ทพญ.ธัญญลักษณ์ ไชยสิทธิ์ ได้รับรางวัลและประกาศเกียรติคุณบัณฑิตทันตแพทย์ดีเด่น ประจำปี 2563 จากมูลนิธิสมเด็จพระมหิตลาธิเบศร อดุลยเดชวิกรม พระบรมราชชนก

โครงการ/กิจกรรมด้านการส่งเสริมศิลปวัฒนธรรม ในปีพุทธศักราช 2563

ลำดับ	โครงการ/กิจกรรม	ระยะเวลา การดำเนินกิจกรรม	สถานที่
1	กิจกรรมทำบุญตักบาตรเนื่องในวันขึ้นปีใหม่ ปีพุทธศักราช 2563	8 มกราคม 2563	คณะทันตแพทยศาสตร์ มหาวิทยาลัยนเรศวร
2	กิจกรรมวันคล้ายวันสถาปนาครบรอบ 23 ปี คณะทันตแพทยศาสตร์	21 กุมภาพันธ์ 2563	คณะทันตแพทยศาสตร์ มหาวิทยาลัยนเรศวร
3	กิจกรรมนิสิตคุณธรรม	3-31 มีนาคม 2563	คณะทันตแพทยศาสตร์ มหาวิทยาลัยนเรศวร
4	กิจกรรมปฐมนิเทศนิสิตใหม่ ประจำปีการศึกษา 2563	18 มิถุนายน 2563	คณะทันตแพทยศาสตร์ มหาวิทยาลัยนเรศวร
5	โครงการปฐมนิเทศนิสิตใหม่แบบออนไลน์	18 มิถุนายน 2563	มหาวิทยาลัยนเรศวร
6	พิธีวันสถาปนามหาวิทยาลัยนเรศวร ครบรอบ 30 ปี	29 กรกฎาคม 2563	ลานพระบรมราชานุสาวรีย์ สมเด็จพระนเรศวรมหาราช
7	กิจกรรมทำบุญตักบาตรพระ 300 รูป ต้อนรับนิสิตใหม่ ม.นเรศวร	30 สิงหาคม 2563	อาคารศิลปวัฒนธรรม มหาวิทยาลัยนเรศวร

ลำดับ	โครงการ/กิจกรรม	ระยะเวลา การดำเนินกิจกรรม	สถานที่
8	กิจกรรมพัฒนาทักษะทางดนตรีไทย	8-9 และ 14-16 กันยายน 2563	คณะทันตแพทยศาสตร์ มหาวิทยาลัยนเรศวร
9	กิจกรรมลอยกระทง มหาวิทยาลัยนเรศวร	28-29 ตุลาคม 2563	อาคารศิลปศาลา สระสุพรรณกัลยา
10	วันไหว้ครูมหาวิทยาลัยนเรศวร	26 พฤศจิกายน 2563	อาคารเอนกประสงค์ มหาวิทยาลัยนเรศวร
11	โครงการบายศรีสู่ขวัญนิสิตใหม่	28 พฤศจิกายน 2563	สนามกีฬาหน้า คณะสังคมศาสตร์
12	กิจกรรมบวงสรวงสมเด็จพระนเรศวรมหาราช	3 ธันวาคม 2563	โถงอาคารชั้น 1 อาคารบริหาร คณะทันตแพทยศาสตร์ มหาวิทยาลัยนเรศวร
13	กิจกรรมเสริมสร้างศักยภาพนิสิตทันตแพทย์ก่อนการปฏิบัติงานวิชาชีพในคลินิก	7 ธันวาคม 2563	คณะทันตแพทยศาสตร์ มหาวิทยาลัยนเรศวร

สรุปกิจกรรมด้านการทำนุบำรุงศิลปวัฒนธรรม

กิจกรรมด้านการทำนุบำรุงศิลปวัฒนธรรม	จำนวนกิจกรรม
กิจกรรมที่มีการพัฒนาและสร้างมาตรฐานศิลปวัฒนธรรม	7
กิจกรรมที่ทำร่วมกับมหาวิทยาลัย/คณะอื่นๆ	6
รวม	13

กิจกรรมทำบุญตักบาตรเนื่องในวันขึ้นปีใหม่ ปีพุทธศักราช 2563

คณะทันตแพทยศาสตร์ จัดกิจกรรมให้นิสิต และบุคลากร ร่วมกันทำบุญตักบาตรข้าวสารอาหารแห้ง เนื่องในวันขึ้นปีใหม่ ปีพุทธศักราช 2563 จัดเมื่อวันที่ 8 มกราคม 2563 ณ คณะทันตแพทยศาสตร์ มหาวิทยาลัยนเรศวร



กิจกรรมวันคล้ายวันสถาปนาครบรอบ 23 ปี คณะทันตแพทยศาสตร์

คณะทันตแพทยศาสตร์ จัดพิธีทำบุญตักบาตร พระสงฆ์จำนวน 9 รูป เนื่องในงานฉลองครบรอบวันสถาปนา คณะทันตแพทยศาสตร์ มหาวิทยาลัยนเรศวร ครบรอบ 23 ปี จัดเมื่อวันที่ 21 กุมภาพันธ์ 2563 ณ คณะทันตแพทยศาสตร์ มหาวิทยาลัยนเรศวร



กิจกรรมนิสิตคุณธรรม

คณะทันตแพทยศาสตร์ จัดกิจกรรมเพื่อส่งเสริมให้นิสิตเป็นผู้มีคุณธรรม จริยธรรม และจรรยาบรรณในวิชาชีพ และเป็นแบบอย่างที่ดีงามในการดำรงชีวิต จัดเมื่อวันที่ 3-31 มีนาคม 2563 ณ คณะทันตแพทยศาสตร์ มหาวิทยาลัยนเรศวร

กิจกรรมปฐมนิเทศนิสิตใหม่ ประจำปีการศึกษา

2563

คณะทันตแพทยศาสตร์ จัดกิจกรรมเพื่อส่งเสริมให้นิสิตเป็นผู้มีคุณธรรม จริยธรรม และจรรยาบรรณในวิชาชีพ และเป็นแบบอย่างที่ดีงามในการดำรงชีวิต จัดเมื่อวันที่ 18 มิถุนายน 2563 ณ คณะทันตแพทยศาสตร์ มหาวิทยาลัยนเรศวร

กิจกรรมพัฒนาทักษะทางดนตรีไทย

คณะทันตแพทยศาสตร์ ได้จัดกิจกรรมพัฒนาทักษะทางดนตรีไทย เพื่อให้นิสิตและบุคลากรที่สนใจได้ใช้เวลาว่างให้เกิดประโยชน์ และเพื่อเป็นการอนุรักษ์ศิลปวัฒนธรรมไทย จัดเมื่อวันที่ 8-9 และ 14-16 กันยายน 2563 ณ คณะทันตแพทยศาสตร์ มหาวิทยาลัยนเรศวร



พิธีวันสถาปนามหาวิทยาลัยนเรศวร ครบรอบ 30 ปี

มหาวิทยาลัยนเรศวร จัดพิธีบวงสรวงดวงพระวิญญาณสมเด็จพระนเรศวรมหาราช และวางพานพุ่มเพื่อถวายราชสักการะ เนื่องในวันคล้ายวันสถาปนามหาวิทยาลัยนเรศวร ครบรอบ 30 ปี จัดเมื่อวันที่ 29 กรกฎาคม 2563 ณ ลานพระบรมราชานุสาวรีย์สมเด็จพระนเรศวรมหาราช มหาวิทยาลัยนเรศวร



ANNUAL REPORT 2020

กิจกรรมทำบุญตักบาตรพระ 300 รูป ต้อนรับนิสิตใหม่มหาวิทยาลัยนเรศวร

มหาวิทยาลัยนเรศวร จัดโครงการ “ตักบาตรพระ 300 รูป ต้อนรับนิสิตใหม่ ลูกพระนเรศ” ปีการศึกษา 2563 จัดเมื่อวันที่ 30 สิงหาคม 2563 ณ อาคารศิลปวัฒนธรรม มหาวิทยาลัยนเรศวร



กิจกรรมบวงสรวงสมเด็จพระนเรศวรมหาราช

คณะทันตแพทยศาสตร์ จัดกิจกรรมนี้ขึ้นเพื่อแสดงความเคารพ สักการะบูชาสมเด็จพระนเรศวรมหาราช และติดเครื่องหมายมหาวิทยาลัยนเรศวรให้กับนิสิตใหม่ จัดเมื่อวันที่ 3 ธันวาคม 2563 ณ โถงอาคารชั้น 1 อาคารบริหาร คณะทันตแพทยศาสตร์ มหาวิทยาลัยนเรศวร



กิจกรรมเสริมสร้างศักยภาพนิสิตทันตแพทย์ก่อนการปฏิบัติงานวิชาชีพในคลินิก

คณะทันตแพทยศาสตร์ จัดกิจกรรมเพื่อสร้างให้นิสิตทันตแพทย์เกิดความเข้าใจในบทบาท หน้าที่ และแนวทางการปรับตัวในการทำงานในคลินิก ได้รับการปลูกฝังจริยธรรมและจรรยาบรรณ ทำให้เกิดความภาคภูมิใจในเกียรติแห่งวิชาชีพ อีกทั้งผู้ปกครองเข้าใจถึงระบบการเรียนการสอนภายในคณะมากยิ่งขึ้น จัดเมื่อวันที่ 7 ธันวาคม 2563 ณ คณะทันตแพทยศาสตร์ มหาวิทยาลัยนเรศวร



FACULTY OF DENTISTRY
NARESUAN UNIVERSITY



การบริหารจัดการ

คณะทันตแพทยศาสตร์มุ่งเน้นการพัฒนา และบริหารจัดการให้สอดคล้องตามพันธกิจทั้ง 4 ด้าน โดยมีนโยบายการบริหาร ดังนี้

1. ธรรมาภิบาล และการบริหารที่ดี เน้นการมีส่วนร่วมในการทำงานทุกระดับ การทำงานเป็นทีม มีความเสมอภาค มีความเป็นมิตร มีจิตบริการ เคารพลิตี ความคิดเห็น และความเชื่อของกันและกัน รวมถึงร่วมกันสร้างวัฒนธรรมแห่งการช่วยเหลือเกื้อกูลภายในองค์กร/มีการบริหารจัดการการเงินและงบประมาณที่โปร่งใส ตรวจสอบได้/ปลูกฝังจรรยาบรรณวิชาชีพ
2. สร้างครอบครัวคุณภาพ และมีความสุข เสริมสร้างศักยภาพ ความรัก ความเข้มแข็ง ขวัญและกำลังใจให้กับบุคลากรทุกระดับ/ ให้บุคลากรทุกระดับรู้สึกว่าการที่ทำงานคือ “บ้าน” ที่ทุกคนต้องช่วยกันดูแลใส่ใจ/ ส่งเสริมให้นิสิต บุคลากร และศิษย์เก่ามีการสืบสานวัฒนธรรมที่ดีงาม
3. สร้างความเข้มแข็งทางวิชาการ วิจัย และบริการเทียบเท่าระดับสากล
4. พัฒนาการเรียนการสอน งานวิจัย และนวัตกรรมแบบสหวิทยาการ
5. สร้างสิ่งแวดล้อมที่เอื้ออำนวยต่อการทำงาน และการบริการให้ยั่งยืน

คณะกรรมการประจำคณะทันตแพทยศาสตร์ ในปีพุทธศักราช 2563

คณะกรรมการประจำคณะทันตแพทยศาสตร์ มหาวิทยาลัยนเรศวร ตามพระราชบัญญัติมหาวิทยาลัยนเรศวร พุทธศักราช 2533 กำหนดให้กรรมการคณะฯ มีอำนาจและหน้าที่ควบคุมดูแลกิจการทั่วไปของคณะฯ ในด้านการวางนโยบายของคณะฯ ที่เกี่ยวข้องกับการศึกษา การวิจัย การให้บริการทางวิชาการแก่สังคม และการทำนุบำรุงศิลปวัฒนธรรม วางระเบียบและออกข้อบังคับของคณะฯ ตลอดจนพิจารณาให้ความเห็นชอบและอนุมัติในเรื่องต่าง ๆ เกี่ยวกับกิจการของคณะฯ

คณะกรรมการประจำคณะทันตแพทยศาสตร์ ในปีพุทธศักราช 2563 ประกอบด้วย (ข้อมูล ณ วันที่ 31 ธันวาคม 2563)

1. คณบดีคณะทันตแพทยศาสตร์ (ผู้ช่วยศาสตราจารย์ ทันตแพทย์ ดร.อนุพันธ์ สิทธิโชคชัยวุฒิ)	ประธานกรรมการ
2. รองคณบดีฝ่ายฝ่ายการศึกษา (ผู้ช่วยศาสตราจารย์ ทันตแพทย์ ดร.ชายแดน อินต๊ะปา)	กรรมการ
3. รองคณบดีฝ่ายคลินิก (อาจารย์ ทันตแพทย์หญิง พรสุดา หน่อไชย)	กรรมการ
4. รองคณบดีฝ่ายแผนงานและพัฒนาศูนย์บริการบุคคล (อาจารย์ ทันตแพทย์ พิชิต งามวรรณกุล)	กรรมการ
5. รองคณบดีฝ่ายพัฒนานิสิตและศิษย์เก่าสัมพันธ์ (อาจารย์ ทันตแพทย์ ดร.วรายุทธ โชติประกายเกียรติ)	กรรมการ
6. รองคณบดีฝ่ายบัณฑิตศึกษา วิจัยและวิเทศสัมพันธ์ (ผู้ช่วยศาสตราจารย์ ทันตแพทย์หญิง ดร.มยุรชฎี พิพัฒภัสกร)	กรรมการ
7. หัวหน้าภาควิชาชีววิทยาช่องปาก (อาจารย์ ทันตแพทย์หญิง ดร.ฐานิต ประสิทธิ์ศักดิ์)	กรรมการ
8. หัวหน้าภาควิชาทันตกรรมบูรณะ (รองศาสตราจารย์ ทันตแพทย์หญิง ดร.พิรยา ภูอภิชาติดำรง)	กรรมการ
9. หัวหน้าภาควิชาทันตกรรมป้องกัน (รองศาสตราจารย์ ทันตแพทย์หญิง ดร.อิชยา เยี่ยมวัฒนา)	กรรมการ
10. รักษาการหัวหน้าภาควิชาศัลยศาสตร์ช่องปาก (อาจารย์ นายแพทย์ ทันตแพทย์ สุรัตน์ แสงจินดา)	กรรมการ
11. หัวหน้าภาควิชาทันตกรรมวินิจฉัย (รองศาสตราจารย์ ทันตแพทย์หญิง ดร.วีรญา ตันทนาภรณ์กุล)	กรรมการ
12. ผู้แทนอาจารย์ (ผู้ช่วยศาสตราจารย์ ทันตแพทย์หญิง ดร.ธนิดา โพธิ์ดี)	กรรมการ
13. ผู้แทนอาจารย์ (ผู้ช่วยศาสตราจารย์ ทันตแพทย์หญิง ดร.กรชนก วยัคฆานนท์)	กรรมการ
14. ผู้ช่วยคณบดีฝ่ายบริหาร (อาจารย์ ทันตแพทย์หญิง ดร.วัลดา สว่างอรุณ)	กรรมการ
15. รักษาการหัวหน้าสำนักงานเลขานุการคณะฯ (นางสาวธิดารัตน์ สุขตระกูล)	กรรมการและเลขานุการ

จำนวนบุคลากรของคณะทันตแพทยศาสตร์ มหาวิทยาลัยนเรศวร

หน่วยงาน	ผู้มีความรู้ และผู้เชี่ยวชาญ	ข้าราชการ			พนักงานมหาวิทยาลัย				พนักงาน ราชการ	พนักงาน ราชการ เงิน รายได้	ลูกจ้าง ชั่วคราว	รวม
		สาย ก.	สาย ข.	สาย ค.	ประเภท ผู้บริหาร ที่มีวาระ	ประเภท วิชาการ	ประเภท ผู้บริหาร ที่มี ตำแหน่ง ติดตัว	ประเภท วิชาชีพเฉพาะ หรือ เชี่ยวชาญ เฉพาะ และ ทั่วไป				
ภาควิชาชีววิทยาช่องปาก	-	1	-	-	2	3	-	1	-	-	-	7
ภาควิชาทันตกรรมบูรณะ	1	4	-	-	2	10	-	19	-	-	-	36
ภาควิชาทันตกรรมป้องกัน	1	4	-	-	3	14	-	9	-	-	-	31
ภาควิชาศัลยศาสตร์ช่องปาก	-	2	-	-	1	2	-	3	-	-	-	8
ภาควิชาทันตกรรมวินิจฉัย	1	1	-	-	3	5	-	7	-	-	-	17
สำนักงานเลขานุการคณะฯ	-	-	-	2	-	-	3	38	1	7	-	51
โรงพยาบาลทันตกรรม	-	-	-	-	-	-	1	54	-	31	-	86
รวมทั้งสิ้น	3	12	-	2	11	34	4	131	1	38	-	236

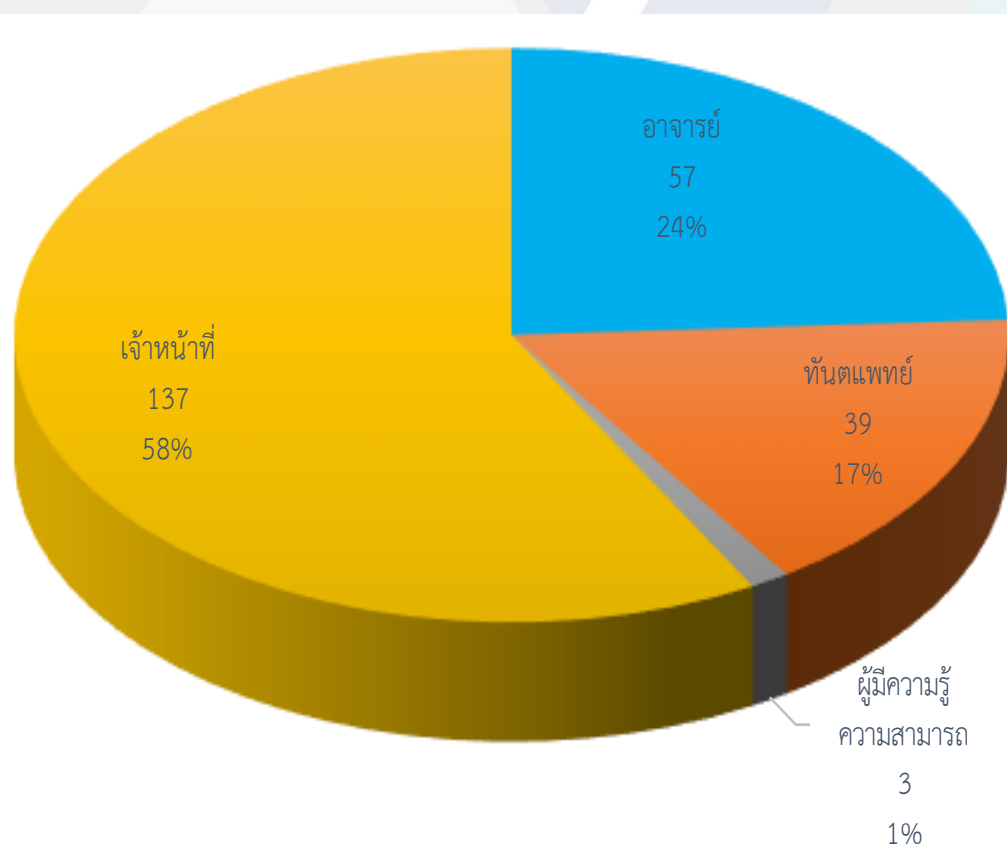

การจัดการสภาพแวดล้อมภายในและภูมิทัศน์บริเวณรอบของคณะ

คณะทันตแพทยศาสตร์มีอาคารจำนวน 4 หลัง ดังนี้

1. อาคารบริหารคณะทันตแพทยศาสตร์ (NSU 01) เป็นอาคาร 4 ชั้น และมีรายละเอียดดังนี้

ชั้นที่ 1 ประกอบด้วย ห้องหน่วยทันตกรรมพระราชทานฯ ห้องอ่านหนังสือ ห้องผลิตเอกสาร ห้องงานกิจการนิสิตและศิษย์เก่าสัมพันธ์ ห้องเรียน ห้องโสตทัศนอุปกรณ์ ห้องสโมสรนิสิต และห้องสุขา

ชั้นที่ 2 ประกอบด้วย สำนักงานเลขานุการคณะ ห้องพัสดุผู้บริหาร ห้องเรียน ห้องแนะแนวและให้คำปรึกษา ห้องดนตรีไทย ห้องพัฒนาหลักสูตร ห้องรับประทานอาหาร และห้องสุขา

ชั้นที่ 3 ประกอบด้วย สำนักงานห้องปฏิบัติการวิจัย ห้องปฏิบัติการเพาะเลี้ยงเซลล์และเนื้อเยื่อ ห้องปฏิบัติการจุลชีววิทยา ห้องปฏิบัติการเตรียมตัวอย่างสำหรับกล้องจุลทรรศน์อิเล็กตรอน ห้องปฏิบัติการจุลกายวิภาคศาสตร์ ห้องปฏิบัติการเพาะเลี้ยงตัวอ่อน ห้องปฏิบัติการกล้องจุลทรรศน์ ห้องปฏิบัติการอนุพันธุศาสตร์และชีวโมเลกุล ห้องปฏิบัติการล้างเครื่องมือ ห้องปฏิบัติการ ห้องผลิตน้ำบริสุทธิ์ ห้องพักอาจารย์ ห้องพักนิสิตระดับบัณฑิตศึกษา และห้องสุขา

ชั้นที่ 4 ประกอบด้วย ห้องปฏิบัติการกล้องจุลทรรศน์ ห้องปฏิบัติการทดสอบชีววัสดุ ห้องปฏิบัติการเตรียมตัวอย่างเนื้อเยื่อแข็ง ห้องปฏิบัติการชีววัสดุและนาโนเทคโนโลยี ห้องปฏิบัติการเตรียมตัวอย่างชิ้นงานชีววัสดุ ห้องปฏิบัติการเตรียมสารสำหรับโรงพยาบาลทันตกรรม ห้องเก็บวัสดุวิทยาศาสตร์ ห้องผลิตน้ำบริสุทธิ์ ห้องประชุม ห้องพักอาจารย์ และห้องสุขา



อาคารบริหารคณะทันตแพทยศาสตร์ (NSU 01)



อาคารปฏิบัติการพื้นฐานทางทันตกรรม (NSU 02)

2. อาคารปฏิบัติการพื้นฐานทางทันตกรรม (NSU 02) เป็นอาคาร 3 ชั้น และมีรายละเอียดดังนี้

ชั้นที่ 1 และ 2 ประกอบด้วย ห้องปฏิบัติการพื้นฐานทางทันตกรรมและห้องสุขา

ชั้นที่ 3 ประกอบด้วย ห้องบรรยาย ห้องการเรียน-การสอนทางไกล (Distance-learning room) และห้องสุขา

3. อาคารโรงพยาบาลทันตกรรม 1 เป็นอาคาร 3 ชั้น และมีรายละเอียดดังนี้

ชั้นที่ 1 ประกอบด้วย คลินิกทันตกรรมสำหรับเด็ก คลินิกศัลยศาสตร์ช่องปาก คลินิกปริทันตวิทยา คลินิกทันตกรรมชุมชน ห้องหน่วยจ่ายกลาง ห้องการเงิน ห้องหน่วยอาคารสถานที่และซ่อมบำรุง ห้องสาคิตทางทันตกรรม ห้องหน่วยทันตกรรมพระราชทาน ห้องประชุม ห้องพัสดุผู้อำนวยการโรงพยาบาล ห้องนักวิชาการคอมพิวเตอร์ ห้องวาง Server ห้องพักเจ้าหน้าที่ ห้องหน่วยพัสดุ ห้องธุรการ และห้องสุขา

ชั้นที่ 2 ประกอบด้วย คลินิกวิทยาเอนโดดอนต์ คลินิกหัตถการ ห้องปฏิบัติการจุลกายวิภาคศาสตร์ ห้องบรรยาย และห้องสุขา

ชั้นที่ 3 ประกอบด้วย คลินิกทันตกรรมจัดฟัน คลินิกทันตกรรมบดเคี้ยว คลินิกทันตกรรมประดิษฐ์ ห้องพักนิสิต ชั้นปีที่ 4-6 ห้องประชุม และห้องสุขา

4. อาคารโรงพยาบาลทันตกรรม 2 เป็นอาคาร 3 ชั้น และมีรายละเอียดดังนี้

ชั้นที่ 1 ประกอบด้วย คลินิกวินิจฉัยโรคและเวชศาสตร์ช่องปาก คลินิกรังสีวิทยาช่องปาก คลินิกทันตกรรมบริการ (ในเวลาราชการ) คลินิกทันตกรรมบริการ (นอกเวลาราชการ) ห้องจ่ายยา ห้องการเงิน และห้องสุชา

ชั้นที่ 2 ประกอบด้วย คลินิกทันตกรรม (สำหรับนิสิตระดับบัณฑิตศึกษา) และห้องสุชา

ชั้นที่ 3 (ยังไม่เปิดใช้งาน) ประกอบด้วย ห้องผ่าตัด ห้องพักผู้ป่วย และห้องสุชา



อาคารโรงพยาบาลทันตกรรม 1



อาคารโรงพยาบาลทันตกรรม 2



สวนวิสาชะ

คณะทันตแพทยศาสตร์ ได้มีการจัดการสภาพแวดล้อมภายในและภูมิทัศน์บริเวณโดยรอบ ดังนี้

1. ปรับปรุงและต่อเติมทางเชื่อมระหว่างอาคารโรงพยาบาลทันตกรรม 1 และอาคารโรงพยาบาลทันตกรรม 2



2. ติดตั้งลิฟท์อาคารโรงพยาบาลทันตกรรม 2



3. ติดตั้งประตูบานเลื่อน ประตูทางเข้าอาคารโรงพยาบาลทันตกรรม 1



4. ติดตั้งเครื่องสแกนใบหน้าพร้อมตรวจวัดอุณหภูมิร่างกาย อาคารโรงพยาบาลทันตกรรม 1

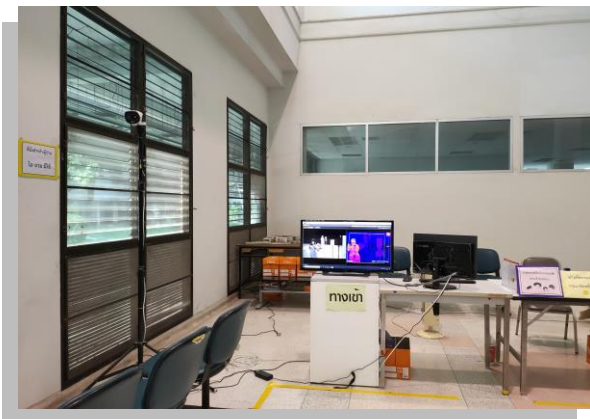

5. ปรับปรุงจัดทำห้องบันทึกสื่อการเรียนการสอน (ห้องสตูดิโอ)



6. ปรับปรุงจัดทำห้องอาบน้ำ อาคารบริหาร



7. ปรับปรุงห้องจัดทำห้องพยาบาล อาคารบริหาร

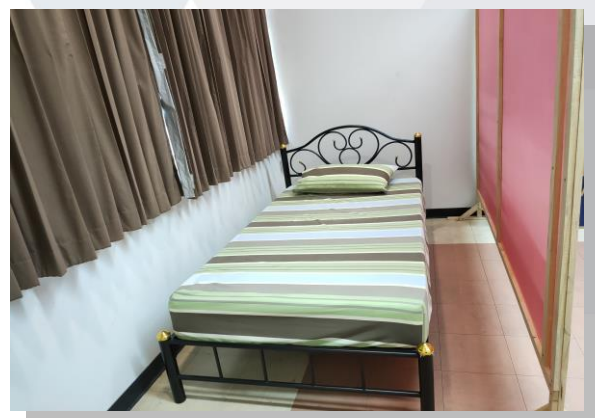



FACULTY OF DENTISTRY
NARESUAN UNIVERSITY

การเงินและงบประมาณ

สืบเนื่องจากมหาวิทยาลัย ได้มีการจัดทำแผนกลยุทธ์ เพื่อเป็นกรอบแนวทางในการดำเนินงานด้านต่างๆ ตามภารกิจหลักโดยได้ทำการวิเคราะห์ภารกิจเพื่อจัดทำเป็นแผนงบประมาณซึ่งจะทำให้มหาวิทยาลัยสามารถวางแผนการใช้จ่ายงบประมาณเพื่อขอรับการจัดสรรงบประมาณเป็นรายปีจากรัฐบาลและใช้เป็นนโยบายในการจัดหางบประมาณจากแหล่งอื่นมาสนับสนุนการดำเนินงานเพื่อพัฒนามหาวิทยาลัยในด้านต่างๆ นั้น

คณะทันตแพทยศาสตร์ ได้เตรียมความพร้อมบุคลากรให้มีความรู้ความสามารถในด้านปฏิบัติงานระบบใหม่ ซึ่งได้มีการนำระบบสารสนเทศมาใช้ในการจัดการข้อมูลระบบบัญชี ทั้งงบประมาณแผ่นดินและ งบประมาณรายได้ โดยอิงระบบจากกองคลัง ของมหาวิทยาลัย เป็นหลัก เพื่อให้มีประสิทธิภาพ เอื้ออำนวยแก่ผู้บริหารในการตัดสินใจ เพื่อให้การใช้งบประมาณของคณะเป็นไปตามวัตถุประสงค์ มีประสิทธิภาพถูกต้อง ตรวจสอบได้ และใช้งบประมาณไม่เกินวงเงินงบประมาณที่ได้รับอนุมัติแต่ละรายการเพื่อให้การเบิกจ่ายเงินถูกต้องตามกฎหมาย ระเบียบ ข้อบังคับ จึงมีการสำรวจความต้องการแท้จริงสำหรับการใช้งบประมาณของแต่ละฝ่ายโดยฝ่ายบริหารจะทำการสำรวจแต่ละปี และให้นำเสนอมายังผู้บริหารเพื่อพิจารณาอนุมัติต่อไป

ในปีงบประมาณ พ.ศ. 2563 คณะทันตแพทยศาสตร์มีการบริหารจัดการงบประมาณที่ได้รับจัดสรรตามแผนงานและผลผลิต โดยมีรายละเอียดงบประมาณดังนี้

งบประมาณแผ่นดิน

จำแนกตามแผนงานและผลผลิตดังนี้

งบประมาณที่ได้รับจัดสรรตามแผนงานและผลผลิต

1	แผนงานบุคลากรภาครัฐ ผลผลิต : รายการค่าใช้จ่ายบุคลากรภาครัฐ ยกเว้นคุณภาพการศึกษาและการเรียนรู้ตลอดชีวิต งบบุคลากร จำนวนเงิน 8,792,644.74 บาท งบดำเนินงาน จำนวนเงิน 1,155,774.19 บาท	9,948,418.93	บาท
2	แผนงานพื้นฐานด้านการพัฒนาและเสริมสร้างศักยภาพคน ผลผลิต : ผู้สำเร็จการศึกษาด้านวิทยาศาสตร์สุขภาพ งบดำเนินงาน จำนวนเงิน 554,100 บาท งบเงินอุดหนุน จำนวนเงิน 45,000 บาท	599,100	บาท
3	แผนงานยุทธศาสตร์พัฒนาด้านสาธารณสุขและสร้างเสริมสุขภาพเชิงรุก ผลผลิต : โครงการเร่งรัดผลิตบัณฑิตสาขาวิชาที่ขาดแคลน งบเงินอุดหนุน จำนวนเงิน 5,000,000 บาท ผลผลิต : โครงการบูรณาการพัฒนานวัตกรรมและเทคโนโลยีการดูแลสุขภาพช่องปากผู้สูงอายุ งบเงินอุดหนุน จำนวนเงิน 8,000,000 บาท	13,000,000	บาท
4	แผนงานพื้นฐานด้านการพัฒนาและเสริมสร้างศักยภาพคน ผลผลิต : ผู้สำเร็จการศึกษาด้านวิทยาศาสตร์สุขภาพ งบลงทุน ค่าครุภัณฑ์ ที่ดินและสิ่งก่อสร้าง	30,315,822.00	บาท
รวมทั้งสิ้น		53,863,340.93	บาท

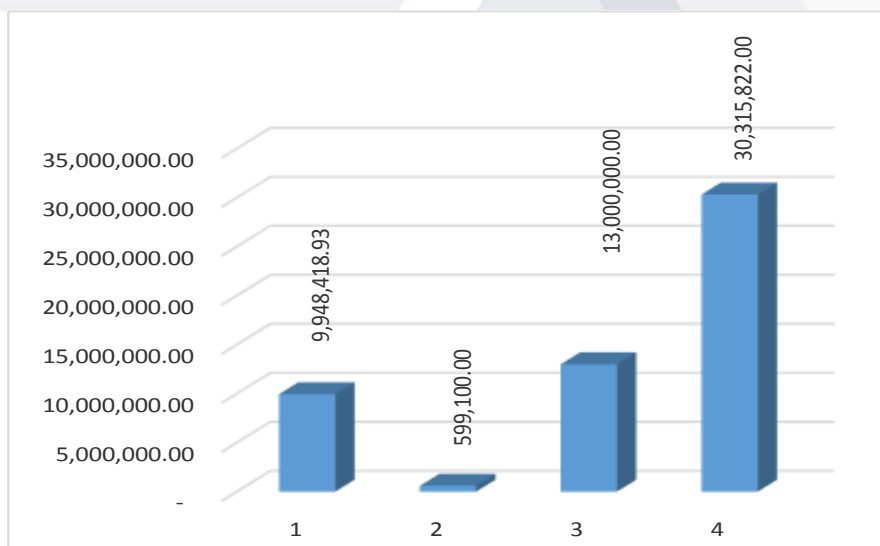

งบประมาแผ่นดินจำแนกตามแผนงานที่ได้รับจัดสรร

- 1 แผนงานบุคลากรภาครัฐ
- 2 แผนงานพื้นฐานด้านการพัฒนาและเสริมสร้างศักยภาพคน
- 3 แผนงานยุทธศาสตร์พัฒนาด้านสาธารณสุขและสร้างเสริมสุขภาพเชิงรุก

ประเภทของแผนงานและผลผลิต จำแนกตามหมวดรายจ่าย(ใช้จริง)

1. แผนงานบุคลากรภาครัฐ

ผลผลิต : รายการค่าใช้จ่ายบุคลากรภาครัฐ ยกระดับคุณภาพการศึกษาและการเรียนรู้ตลอดชีวิต

งบประมาณ		แผนที่ตั้ง		ยอดใช้จริง	
งบบุคลากร	เงินเดือนและค่าจ้างประจำ - อัตราเดิม - เงินประจำตำแหน่ง - เงินค่าตอบแทนรายเดือนสำหรับข้าราชการ	7,050,120.00	บาท	8,792,644.74	บาท
งบดำเนินงาน	ค่าตอบแทน ใช้สอยและวัสดุ - ค่าตอบแทนกำลังคนด้านการศึกษา สาธารณสุข	1,155,774.19	บาท	1,155,774.19	บาท
รวมทั้งสิ้น				9,948,418.93	บาท

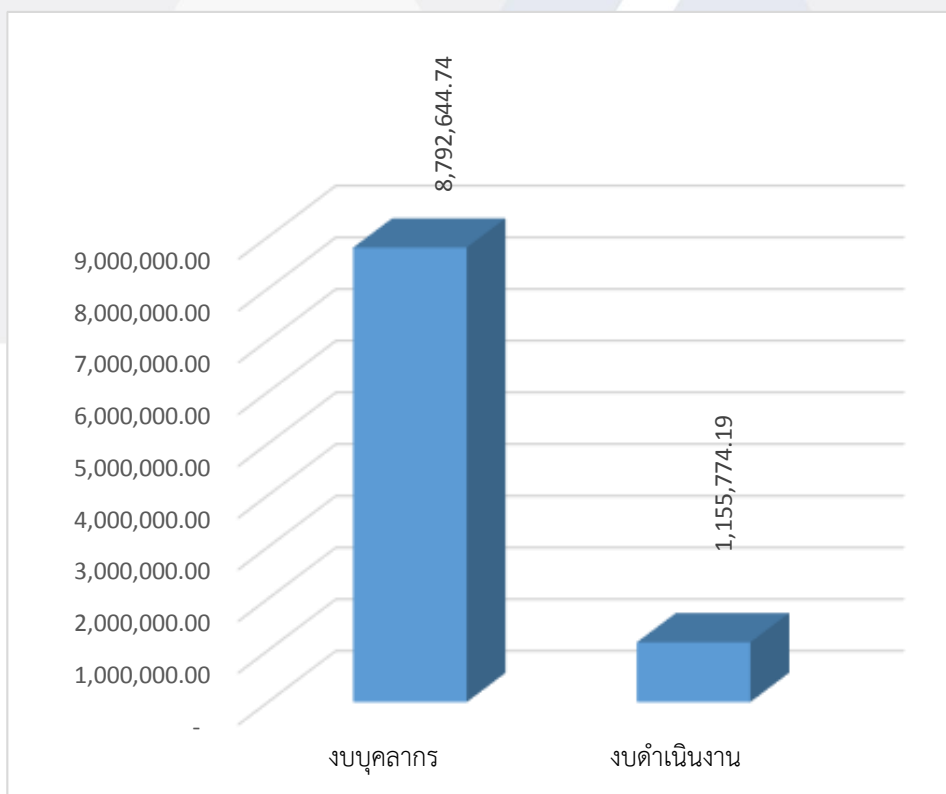

ประเภทของงบประมาณ จำแนกตามหมวดรายจ่าย (ใช้จริง) แผนงานบุคลากรภาครัฐ

2. แผนงานพื้นฐานด้านการพัฒนาและเสริมสร้างศักยภาพคน

ผลผลิต : ผู้สำเร็จการศึกษาด้านวิทยาศาสตร์สุขภาพ

งบประมาณ		แผนที่ตั้ง		ยอดใช้จริง	
งบดำเนินงาน	ค่าตอบแทน ใช้สอยและวัสดุ			554,100	บาท
	- ค่าตอบแทน	2,680.00	บาท		
	- ค่าใช้สอย	7,929.90	บาท		
	- ค่าวัสดุ	543,490.10	บาท		
งบอุดหนุน	เงินอุดหนุนทั่วไป			45,000.00	บาท
	- เงินอุดหนุนสำหรับค่าบำรุงสมาชิก องค์กรผู้บริหารคณะทันต แพทยศาสตร์แห่งประเทศไทย	45,000.00	บาท		
รวมทั้งสิ้น				599,100.00	บาท

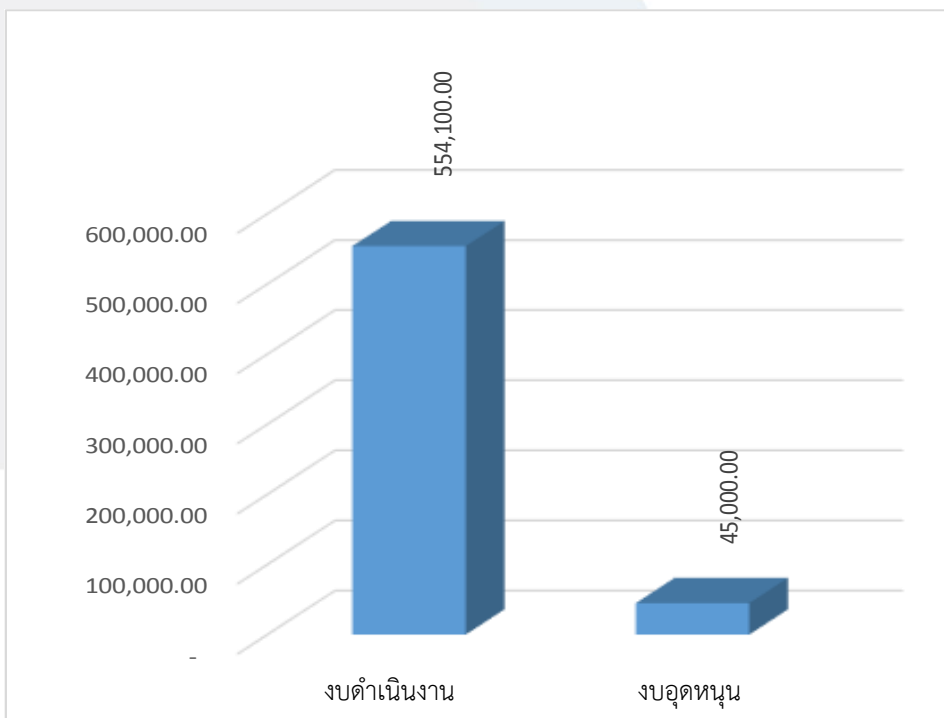

ประเภทของงบประมาณ จำแนกตามหมวดรายจ่าย (ใช้จริง)
แผนงานพื้นฐานด้านการพัฒนาและเสริมสร้างศักยภาพคน

3. แผนงานยุทธศาสตร์พัฒนาด้านสาธารณสุขและสร้างเสริมสุขภาพเชิงรุก

ผลผลิต : โครงการเร่งรัดผลิตบัณฑิตสาขาวิชาที่ขาดแคลน

งบประมาณ		แผนที่ตั้ง		ยอดใช้จริง	
งบอุดหนุน	เงินอุดหนุนทั่วไป			5,000,000.00	บาท
	- เงินอุดหนุนการเร่งรัดผลิตบัณฑิต ทางด้านทันตแพทยศาสตร์	5,000,000.00	บาท		
รวมทั้งสิ้น				5,000,000.00	บาท

ผลผลิต : โครงการบูรณาการพัฒนานวัตกรรมและเทคโนโลยีการดูแลสุขภาพช่องปากผู้สูงอายุ

งบประมาณ		แผนที่ตั้ง		ยอดใช้จริง	
งบอุดหนุน	เงินอุดหนุนทั่วไป - เงินอุดหนุนทุนการศึกษาระดับ ปริญญาเอก	8,000,000.00	บาท	5,127,998.68	บาท
รวมทั้งสิ้น				5,127,998.68	บาท

งบลงทุน : ค่าครุภัณฑ์ ที่ดินและสิ่งก่อสร้าง

งบประมาณ		แผนที่ตั้ง		ยอดใช้จริง	
งบลงทุน	- ค่าครุภัณฑ์ ที่ดินและสิ่งก่อสร้าง	30,315,822.00	บาท	28,885,822.00	บาท
รวมทั้งสิ้น				28,885,822.00	บาท

เปรียบเทียบการได้รับจัดสรรงบประมาณแผ่นดิน ตั้งแต่ปีงบประมาณ พ.ศ. 2554 - 2563

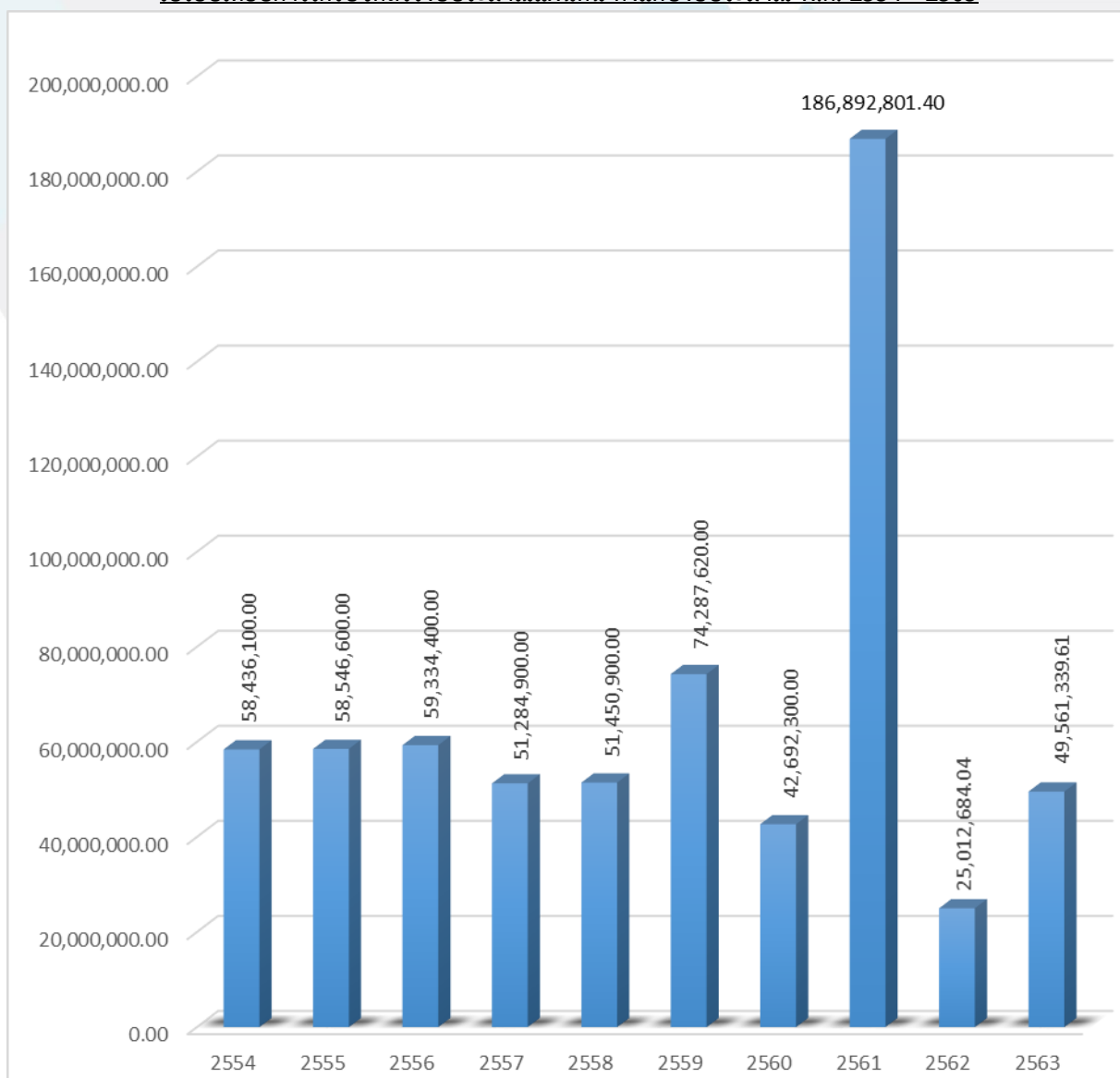

เปรียบเทียบการได้รับจัดสรรงบประมาณแผ่นดินที่ใช้ในการบริหารจัดการของ
คณะทันตแพทยศาสตร์ มหาวิทยาลัยนเรศวร ตั้งแต่ปีงบประมาณ พ.ศ.2554 - 2563

รายการ	ปีงบประมาณ										
	2554	2555	2556	2557	2558	2559	2560	2561	2562	2563	
งบบุคลากร	6,900,800.00	7,501,700.00	7,949,400.00	9,395,100.00	6,455,700.00	7,059,620.00	8,686,600.00	9,461,800.00	8,717,163.87	9,948,418.93	
งบดำเนินงาน	707,300.00	916,900.00	857,000.00	779,300.00	561,100.00	788,600.00	707,700.00	583,500.00	548,900.00	554,100.00	
งบเงินอุดหนุนทั่วไป-สำนักงานศึกษาธิการจังหวัดนเรศวร	5,083,000.00	5,083,000.00	5,083,000.00	5,083,000.00	5,083,000.00	5,083,000.00	5,083,000.00	12,469,400.00	-	-	
งบเงินอุดหนุนทั่วไป (แผนงานบริการวิชาการแก่สังคม)	700,000.00	-	400,000.00	700,000.00	700,000.00	700,000.00	670,000.00	-	-	-	
งบเงินอุดหนุนทั่วไป-สถาบันธุรกิจ อ.บ.ทท.	45,000.00	45,000.00	45,000.00	45,000.00	45,000.00	45,000.00	45,000.00	45,000.00	45,000.00	45,000.00	
งบเงินอุดหนุนทั่วไป (โครงการสวัสดิการแห่งรัฐ)	45,000,000.00	45,000,000.00	45,000,000.00	35,282,500.00	35,606,100.00	54,611,400.00	27,500,000.00	20,000,000.00	-	5,000,000.00	
งบเงินอุดหนุนทั่วไป (โครงการส่งเสริมผลิตภัณฑ์ชุมชน ระยะที่ 2)	-	-	-	-	3,000,000.00	6,000,000.00	-	-	-	-	
งบอุดหนุน (ผลิต) : โครงการบูรณาการพัฒนานวัตกรรม และเทคโนโลยีการดูแลสุขภาพช่องปากผู้สูงอายุ	-	-	-	-	-	-	-	3,456,784.49	-	5,127,998.68	
งบอุดหนุน (ผลิต) : โครงการสร้างความเสมอภาคเพื่อ รองรับสังคมผู้สูงอายุ	-	-	-	-	-	-	-	899,412.41	-	-	
งบลงทุน (ผลิต) : ผู้สำเร็จการศึกษาด้านวิทยาศาสตร์ สุขภาพ	-	-	-	-	-	-	-	500,000.00	-	28,885,822.00	
งบลงทุน (ผลิต) : โครงการส่งเสริมการวิจัยและ นวัตกรรมโดยการวิจัยเชิงภาครัฐ	-	-	-	-	-	-	-	3,424,000.00	-	-	
งบลงทุน (ผลิต) : โครงการสร้างความเสมอภาคเพื่อ รองรับสังคมผู้สูงอายุ	-	-	-	-	-	-	-	6,000,000.00	-	-	
งบลงทุน (ผลิต) : โครงการพัฒนาสังคมและคุณภาพชีวิต ภาคเหนือ	-	-	-	-	-	-	-	130,052,904.50	-	-	
รวม	58,436,100.00	58,546,600.00	59,334,400.00	51,284,900.00	51,450,900.00	74,287,620.00	42,692,300.00	186,892,801.40	25,012,684.04	49,561,339.61	

งบประมาณรายได้

งบประมาณรายได้ของคณะทันตแพทยศาสตร์ แหล่งที่มาของรายรับนอกจากจะมาจากการเรียนการสอนแล้ว คณะฯ ยังได้มีการจัดการรายได้โดยการเปิดให้บริการคลินิกทันตกรรมนอกเวลาราชการ โดยได้เปิดให้บริการตั้งแต่วันที่ 6 พฤษภาคม 2546

คณะฯ ได้พัฒนาการจัดการรายได้เพิ่มเพื่อให้เพียงพอกับรายจ่ายของคณะฯ โดยการขออนุมัติเปิดให้บริการคลินิกทันตกรรมนอกเวลาราชการเพิ่มจากเดิมซึ่งให้บริการในวันจันทร์ถึงวันศุกร์ เพิ่มเป็นให้บริการจากวันจันทร์ถึงวันเสาร์ โดยเปิดให้บริการตั้งแต่วันที่ 17 พฤษภาคม 2551 และขยายเพิ่มวันทำการคลินิกนอกเวลา วันอาทิตย์ ตั้งแต่ วันที่ 2 สิงหาคม 2552 เป็นต้นมา ในสิ้นปีงบประมาณ 2563 ผลการดำเนินงานของคลินิกทันตกรรมนอกเวลาราชการมีรายได้จากการรักษาทางทันตกรรมจำนวนเงิน 11,616,987.70 บาท ลดลงจากปีงบประมาณ 2562 ซึ่งมีรายได้จากการรักษาทางทันตกรรม จำนวนเงิน 13,763,781.50 บาท ดังนั้นสรุปได้ว่าในปีงบประมาณ 2563 คณะฯ มีรายรับจากการรักษาทางทันตกรรมลดลง โดยคิดเป็นร้อยละ 15.60 เมื่อเทียบกับปีงบประมาณ 2562

คณะทันตแพทยศาสตร์มีการประมาณการจากรายรับเพื่อนำมาจัดสรรงบประมาณของปี 2563 จำนวนเงิน 40,388,769.00 บาท และได้ขอจัดสรรงบประมาณเพิ่มระหว่างปี จำนวนเงิน 30,636,110.78 บาท รวมเป็นเงินทั้งสิ้น 71,024,879.78 บาท โดยคณะฯ ได้ดำเนินการใช้งบประมาณในปี 2563 ทั้งสิ้นจำนวนเงิน 55,123,143.10 บาท โดยสามารถจำแนกเป็น 6 มิติ ได้ดังนี้

มิติแผนงาน

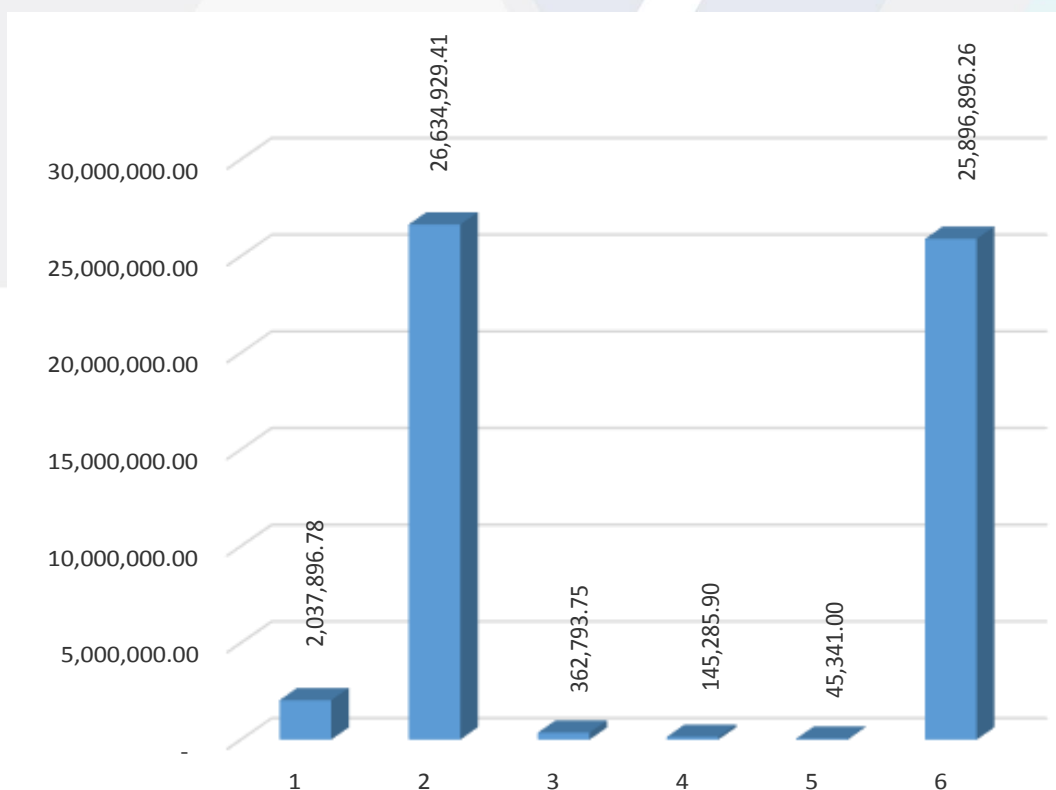

- 1 แผนงานจัดการศึกษาอุดมศึกษา (ส่วนกลาง)
- 2 แผนงานจัดการศึกษาอุดมศึกษา
- 3 แผนงานวิจัย

- 4 แผนงานบริการวิชาการแก่สังคม
- 5 แผนงานศาสนา ศิลปะและวัฒนธรรม
- 6 แผนงานบริการสุขภาพ

1. กองทุนทั่วไป

แผนงานจัดการศึกษาอุดมศึกษา (ส่วนกลาง)

งบประมาณ		แผนที่ตั้ง		ยอดใช้จริง	
งบดำเนินงาน	ค่าตอบแทน ค่าใช้สอยและค่าวัสดุ - ค่าตอบแทน	2,037,896.78	บาท	2,037,896.78	บาท
รวมทั้งสิ้น		2,037,896.78	บาท	2,037,896.78	บาท

2. กองทุนเพื่อการศึกษา

แผนงานจัดการศึกษาอุดมศึกษา (ประกอบด้วย กองทุนเพื่อการศึกษา กองทุนกิจการนิสิต กองทุนสินทรัพย์ถาวร)

งบประมาณ		แผนที่ตั้ง		ยอดใช้จริง	
งบดำเนินงาน	ค่าตอบแทน ค่าใช้สอยและค่าวัสดุ				
	- ค่าตอบแทน	2,811,360.00	บาท	2,233,047.48	บาท
	- ค่าใช้สอย	8,528,560.00	บาท	2,445,142.07	บาท
	- ค่าวัสดุ	4,844,474.02	บาท	3,164,536.73	บาท
	ค่าสาธารณูปโภค				
	- ค่าไฟฟ้า	5,397,140.00	บาท	5,388,287.46	บาท
	- ค่าบริการทางด้านโทรคมนาคม	0.00	บาท	0.00	บาท
- ค่าบริการโทรศัพท์	24,000.00	บาท	21,370.63	บาท	
งบอุดหนุน	เงินอุดหนุนทั่วไป	9,634,406.00	บาท	6,944,707.40	บาท
งบบุคลากร	ค่าจ้างชั่วคราว				
	- ค่าจ้างชั่วคราวรายเดือน	5,367,832.98	บาท	4,833,467.64	บาท
	- ค่าจ้างชั่วคราวรายวัน	630,000.00	บาท	569,010.00	บาท
งบลงทุน	ค่าครุภัณฑ์ ที่ดินและสิ่งก่อสร้าง				
	- ค่าที่ดินและสิ่งก่อสร้าง	1,059,400.00	บาท	1,035,360.00	บาท
รวมทั้งสิ้น		38,297,173.00	บาท	26,634,929.41	บาท

3. กองทุนวิจัย

แผนงานวิจัย

งบประมาณ		แผนที่ตั้ง		ยอดใช้จริง	
งบอุดหนุน	เงินอุดหนุนทั่วไป	560,550.00	บาท	362,793.75	บาท
รวมทั้งสิ้น		560,550.00	บาท	362,793.75	บาท

4. กองทุนบริการวิชาการ

แผนงานบริการวิชาการแก่สังคม

งบประมาณ		แผนที่ตั้ง		ยอดใช้จริง	
งบดำเนินงาน	ค่าตอบแทน ค่าใช้สอยและค่าวัสดุ - ค่าวัสดุ	131,000.00	บาท	102,928.00	บาท
งบอุดหนุน	เงินอุดหนุนทั่วไป	222,900.00	บาท	42,357.90	บาท
รวมทั้งสิ้น		353,900.00	บาท	145,285.90	บาท

5. กองทุนทำนุบำรุงศิลปวัฒนธรรม
แผนงานศาสนา ศิลปะและวัฒนธรรม

งบประมาณ		แผนที่ตั้ง		ยอดใช้จริง	
งบอุดหนุน	เงินอุดหนุนทั่วไป	100,000.00	บาท	45,341.00	บาท
รวมทั้งสิ้น		100,000.00	บาท	45,341.00	บาท

6. กองทุนบริการสุขภาพ
แผนงานบริการสุขภาพ

งบประมาณ		แผนที่ตั้ง		ยอดใช้จริง	
งบดำเนินงาน	ค่าตอบแทน ค่าใช้สอยและค่าวัสดุ				
	- ค่าตอบแทน	22,242,000.00	บาท	19,931,052.29	บาท
	- ค่าใช้สอย	141,960.00	บาท	6,126.44	บาท
	- ค่าวัสดุ	2,500,000.00	บาท	1,868,930.14	บาท
	ค่าสาธารณูปโภค				
	- ค่าไฟฟ้า	0.00	บาท	0.00	บาท
งบอุดหนุน	เงินอุดหนุนทั่วไป	4,791,400.00	บาท	4,090,787.39	บาท
รวมทั้งสิ้น		29,675,360.00	บาท	25,896,896.26	บาท

มติดอกทุน

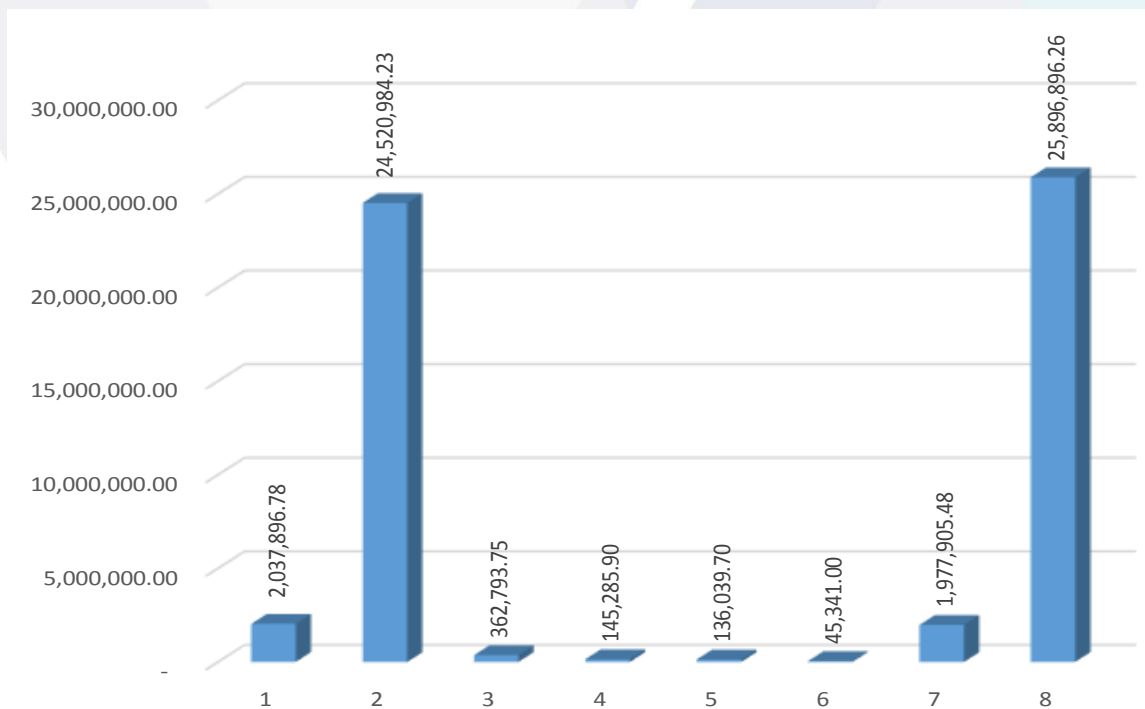

- | | |
|--------------------------|---------------------------------|
| 1 กองทุนทั่วไป(ส่วนกลาง) | 5 กองทุนกิจการนิสิต |
| 2 กองทุนเพื่อการศึกษา | 6 กองทุนทำนุ บำรุง ศิลปวัฒนธรรม |
| 3 กองทุนวิจัย | 7 กองทุนสินทรัพย์ถาวร |
| 4 กองทุนบริการวิชาการ | 8 กองทุนบริการสุขภาพ |

1. กองทุนทั่วไป

แผนงานจัดการศึกษาอุดมศึกษา (ส่วนกลาง)

งบประมาณ		แผนที่ตั้ง		ยอดใช้จริง	
งบดำเนินงาน	ค่าตอบแทน ค่าใช้สอยและค่าวัสดุ - ค่าตอบแทน	2,037,896.78	บาท	2,037,896.78	บาท
รวมทั้งสิ้น		2,037,896.78	บาท	2,037,896.78	บาท

2. กองทุนเพื่อการศึกษา

แผนงานจัดการศึกษาอุดมศึกษา

งบประมาณ		แผนที่ตั้ง		ยอดใช้จริง	
งบดำเนินงาน	ค่าตอบแทน ค่าใช้สอยและค่าวัสดุ - ค่าตอบแทน	2,811,360.00	บาท	2,233,047.48	บาท
	- ค่าใช้สอย	3,963,560.00	บาท	1,502,596.59	บาท
	- ค่าวัสดุ	4,844,474.02	บาท	3,164,536.73	บาท
	ค่าสาธารณูปโภค - ค่าไฟฟ้า	5,397,140.00	บาท	5,388,287.46	บาท
	- ค่าบริการทางด้านโทรคมนาคม	0.00	บาท	0.00	บาท
	- ค่าบริการโทรศัพท์	24,000.00	บาท	21,370.63	บาท
	งบอุดหนุน	เงินอุดหนุนทั่วไป	9,196,042.00	บาท	6,808,667.70
งบบุคลากร	ค่าจ้างชั่วคราว				
	- ค่าจ้างชั่วคราวรายเดือน	5,367,832.98	บาท	4,833,467.64	บาท
	- ค่าจ้างชั่วคราวรายวัน	630,000.00	บาท	569,010.00	บาท
รวมทั้งสิ้น		32,234,409.00	บาท	24,520,984.23	บาท

3. กองทุนวิจัย

แผนงานวิจัย

งบประมาณ		แผนที่ตั้ง		ยอดใช้จริง	
งบอุดหนุน	เงินอุดหนุนทั่วไป	560,550.00	บาท	362,793.75	บาท
รวมทั้งสิ้น		560,550.00	บาท	362,793.75	บาท

4. กองทุนบริการวิชาการ

แผนงานบริการวิชาการแก่สังคม

งบประมาณ		แผนที่ตั้ง		ยอดใช้จริง	
งบดำเนินงาน	ค่าตอบแทน ค่าใช้สอยและค่าวัสดุ - ค่าวัสดุ	131,000.00	บาท	102,928.00	บาท
งบอุดหนุน	เงินอุดหนุนทั่วไป	222,900.00	บาท	42,357.90	บาท
รวมทั้งสิ้น		353,900.00	บาท	145,285.90	บาท

5. กองทุนกิจการนิสิต

แผนงานจัดการศึกษาอุดมศึกษา

งบประมาณ		แผนที่ตั้ง		ยอดใช้จริง	
งบอุดหนุน	เงินอุดหนุนทั่วไป	438,364.00	บาท	136,039.70	บาท
รวมทั้งสิ้น		438,364.00	บาท	136,039.70	บาท

6. กองทุนทำนุบำรุงศิลปวัฒนธรรม

แผนงานศาสนา ศิลปะและวัฒนธรรม

งบประมาณ		แผนที่ตั้ง		ยอดใช้จริง	
งบอุดหนุน	เงินอุดหนุนทั่วไป	100,000.00	บาท	45,341.00	บาท
รวมทั้งสิ้น		100,000.00	บาท	45,341.00	บาท

7. กองทุนสินทรัพย์ถาวร

แผนงานจัดการศึกษาอุดมศึกษา

งบประมาณ		แผนที่ตั้ง		ยอดใช้จริง	
งบดำเนินงาน	ค่าตอบแทน ค่าใช้สอยและค่าวัสดุ	4,565,000.00	บาท	942,545.48	บาท
	- ค่าใช้สอย				
งบลงทุน	ค่าครุภัณฑ์ ที่ดินและสิ่งก่อสร้าง	1,059,400.00	บาท	1,035,360.00	บาท
	- ค่าครุภัณฑ์				
	- ค่าที่ดินและสิ่งก่อสร้าง				
รวมทั้งสิ้น		5,624,400.00	บาท	1,977,905.48	บาท

8. กองทุนบริการสุขภาพ

แผนงานบริการสุขภาพ

งบประมาณ		แผนที่ตั้ง		ยอดใช้จริง	
งบดำเนินงาน	ค่าตอบแทน ค่าใช้สอยและค่าวัสดุ	22,242,000.00	บาท	19,931,052.29	บาท
	- ค่าตอบแทน				
	- ค่าใช้สอย				
	- ค่าวัสดุ				
	ค่าสาธารณูปโภค				
- ค่าไฟฟ้า	0.00	บาท	0.00	บาท	
งบอุดหนุน	เงินอุดหนุนทั่วไป	4,791,400.00	บาท	4,090,787.39	บาท
รวมทั้งสิ้น		29,675,360.00	บาท	25,896,896.26	บาท

หมายเหตุ ยอดรวมมติหน่วยงานเท่ากับ 53,085,246.36 ยอดรวมรายจ่ายสุทธิ รายได้สะสมประจำปีงบประมาณ 2563 เท่ากับ 53,081,441.49 ผลต่าง 3,804.43 เนื่องจากกองทุนบริการสุขภาพ หมวดค่าใช้สอยยอดเอกสารที่ได้รับ 6,126.44 ฎีกาเบิกจ่ายกับกองคลังปี งบประมาณ 63 ประจำเดือน ก.ย. 63 เท่ากับ 2,211.83 ผลต่าง 3,804.83 ลงทะเบียนคุมในปี งบประมาณ 63 แต่นำไปทำฎีกาเบิกจ่ายข้ามปี ในปี งบประมาณ 64

มติหน่วยงาน

มติหน่วยงาน	จำนวนเงิน (บาท)
คณะทันตแพทยศาสตร์	53,085,246.36
รวมมติหน่วยงาน	53,085,246.36

หมายเหตุ

- รายได้จัดสรรคณะทันตแพทยศาสตร์หักเข้าส่วนกลาง
 1. รายได้ค่าลงทะเบียนเรียน 23,542,000.00
 2. รายได้ค่ารักษาทางทันตกรรมและรายได้อื่นๆ 23,959,086.67
 - รวม 47,501,086.67**

- ค่าใช้จ่าย (ส่วนกลาง) ปีงบประมาณ พ.ศ. 2563 แผนงานจัดการศึกษาอุดมศึกษา สำหรับคณะทันตแพทยศาสตร์
 1. กองทุนทั่วไป 2,037,896.78
 - รวม 2,037,896.78**

เปรียบเทียบรายรับจริงเงินงบประมาณรายได้ที่ใช้ในการบริหารจัดการ ปีงบประมาณ พ.ศ. 2554 - 2563

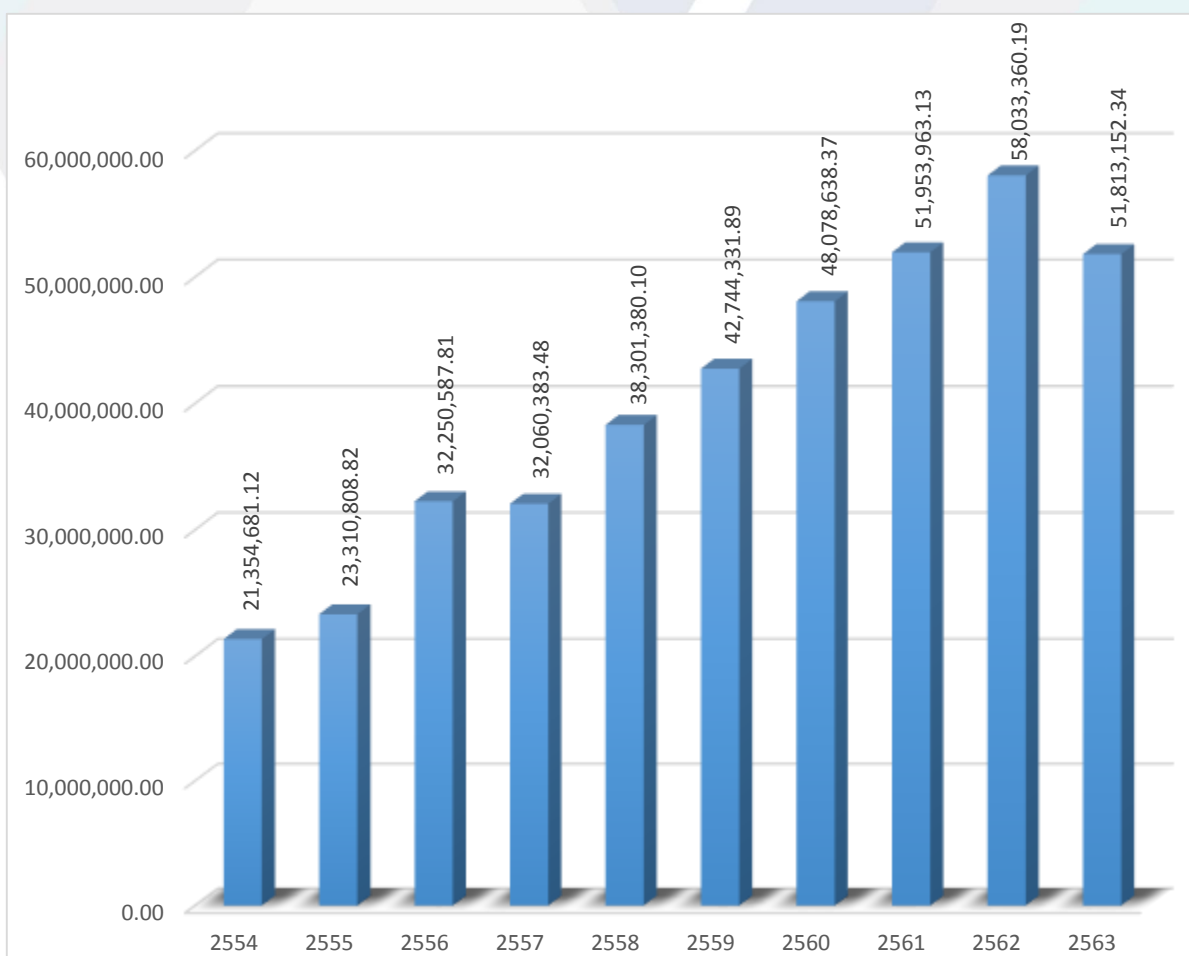

เปรียบเทียบรายรับจริงงบประมาณรายได้ที่ใช้ในการบริหารจัดการของ
คณะทันตแพทยศาสตร์ มหาวิทยาลัยนเรศวร ตั้งแต่ปีงบประมาณ พ.ศ. 2554-2563

ที่	รายการ	ปีงบประมาณ												
		2554	2555	2556	2557	2558	2559	2560	2561	2562	2563			
1	ค่ารักษาทางทันตกรรมในเวลาราชการ	2,596,679.50	2,803,199.00	3,021,426.00	3,681,988.00	6,265,473.50	7,598,295.00	8,853,402.50	9,925,406.50	7,980,013.50	9,797,440.50			
2	ค่ารักษาทางทันตกรรมนอกเวลาราชการ	5,549,506.38	8,905,509.00	9,361,666.81	9,227,395.79	10,392,790.75	12,329,080.22	15,353,710.75	14,874,709.00	13,763,718.50	11,616,987.70			
3	ค่าชิ้นงานทางทันตกรรมในเวลาราชการ	-	-	-	-	714,572.75	775,407.89	781,329.83	839,756.11	954,829.47	978,402.84			
4	ค่าชิ้นงานทางทันตกรรมนอกเวลาราชการ	-	-	-	-	2,186,511.10	2,110,207.88	3,525,119.65	3,632,988.74	4,122,499.59	3,333,662.83			
5	ค่าปรับวัสดุทันตแพทยวัสดุสัญญา	2,049,576.24	699,276.82	120,000.00	124,223.69	-	4,104,563.90	2,393,698.64	2,496,192.78	7,950,198.48	2,385,215.37			
6	ค่าปรับสำหรับห้องย้อมฟันสี	18,420.00	24,450.00	28,195.00	26,406.00	26,432.00	24,751.00	24,397.00	19,850.00	19,395.00	13,085.00			
7	ห้องปฏิบัติการวิจัย	18,420.00	88,878.00	11,800.00	36,370.00	15,600.00	31,170.00	77,890.00	44,060.00	67,340.00	42,960.00			
8	ค่าประกันอุปกรณ์ทันตกรรม	-	-	-	4,000.00	-	-	-	-	-	-			
9	เงินเหลือจากการสนับสนุน ค่าใช้จ่าย จัดพิมพ์ค่อ.1 สาขาทันตฯ จาก สกอ	-	-	-	-	-	107,856.00	-	-	-	-			
10	ค่าสอบวิทยานิพนธ์	-	-	-	-	-	28,000.00	49,000.00	48,000.00	75,000.00	28,000.00			
11	ค่าลงทะเบียนการศึกษาต่อคณะ ทันตแพทยศาสตร์	11,122,079.00	10,789,496.00	19,707,500.00	18,960,000.00	18,700,000.00	15,635,000.00	17,020,000.00	20,070,000.00	22,907,500.00	23,542,000.00			
12	ค่าสอบวัดคุณสมบัติ	-	-	-	-	-	-	-	1,000.00	-	-			
13	ดอกเบี้ยรับ(ค่าปรับวัสดุสัญญา)	-	-	-	-	-	-	-	-	116,256.39	72,398.10			
14	รายได้ค่าปรับวัสดุสัญญาบริษัท	-	-	-	-	-	-	-	-	76,609.26	-			
15	เงินสนับสนุนคณะฯ (มว)	-	-	-	-	-	-	-	-	-	3,000.00			
	รวม	21,354,681.12	23,310,808.82	32,250,587.81	32,060,383.48	38,301,380.10	42,744,331.89	48,078,638.37	51,953,963.13	58,033,360.19	51,813,152.34			

หมายเหตุ รายรับปีงบประมาณ พ.ศ.2563 ลดลง รายรับปีงบประมาณ พ.ศ.2562 จำนวนเงิน 6,220,207.85 บาท คิดเป็นร้อยละ 10.72

ข้อสรุปและแนวทางแก้ไขการได้รับจัดสรรงบประมาณรายได้

ข้อสรุป

งบประมาณรายได้ 2563 ที่ได้รับจัดสรรยังคงไม่เพียงพอสำหรับค่าใช้จ่าย เนื่องจากคณะฯ มีรายจ่ายประเภทค่าตอบแทน สำหรับบุคลากร และค่าวัสดุฯ จึงทำให้คณะฯ ต้องขอจัดสรรงบประมาณระหว่างปีจากรายได้สะสมเพิ่ม

แนวทางแก้ไข

1. จัดหารายได้เพิ่มจากแหล่งอื่นๆ เช่น การจัดประชุม อบรม สัมมนา โครงการฯ
2. มีการจัดโครงการเผยแพร่วิชาการแก่สังคมและประชาชนสัมพันธ์ นอกสถานที่
3. ประชาสัมพันธ์การเปิดบริการคลินิกนอกเวลาราชการฯ

กองทุนเงินนอกงบประมาณ

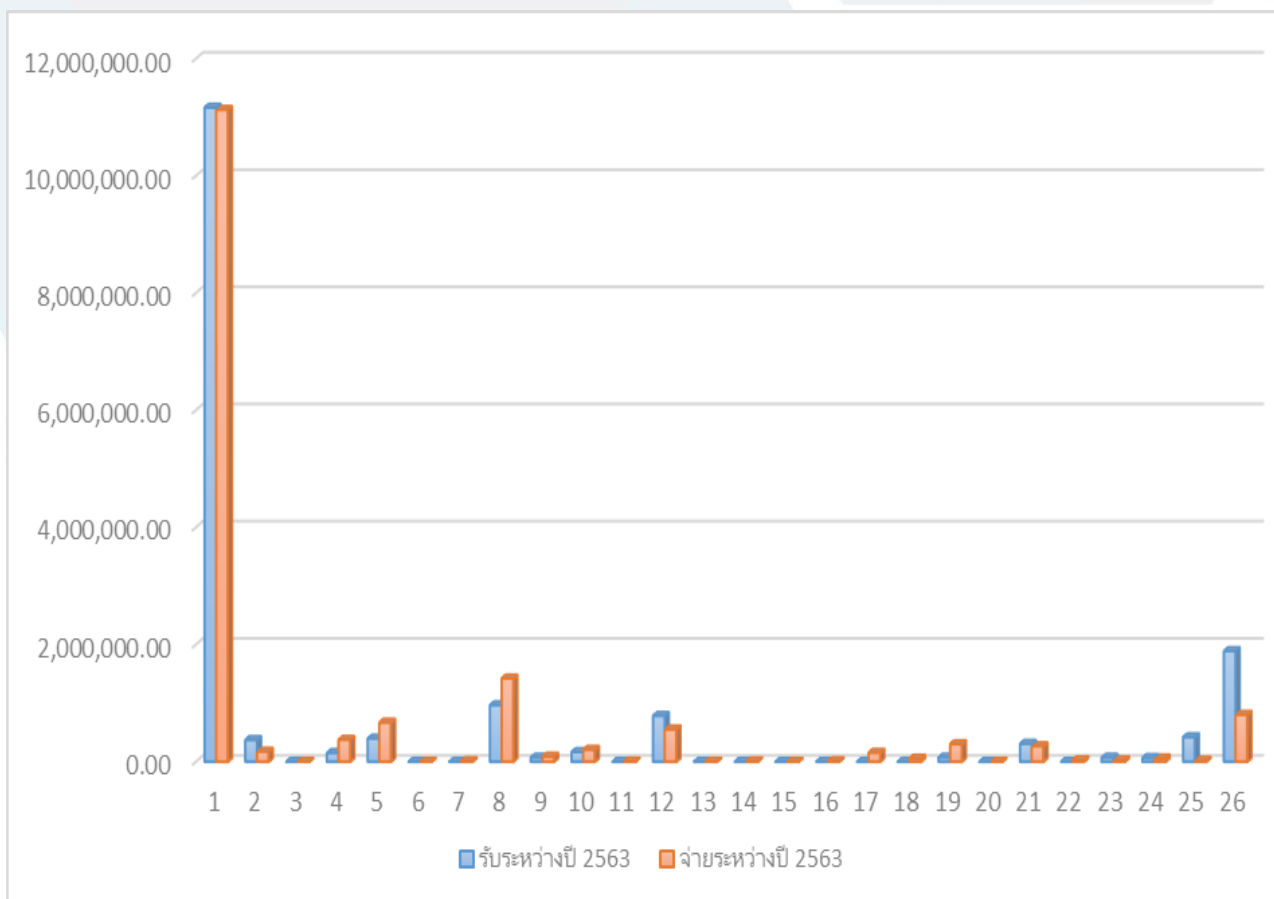

เปรียบเทียบรายรับ - จ่ายจริง เงินรับฝาก

เปรียบเทียบ รายรับ – จ่ายจริง เงินรับฝาก

แผนงาน	รายการ	ยอดยกมาปี 2562	รับระหว่างปี 2563	รวมรายรับ	จ่ายระหว่างปี 2563	ยอดคงเหลือ
แผนงาน การจัดการ การศึกษา อุดมศึกษา	1. เงินรับฝาก - สำหรับทันตแพทย์ที่ ปฏิบัติงานคลินิกนอกเวลาราชการ	1,037,410.00	11,165,806.70	12,203,216.70	11,131,026.70	1,072,190.00
	2. เงินรับฝาก - กองทุนนอกประสงค์	482,691.40	372,095.00	854,786.40	174,000.00	680,786.40
	3. เงินรับฝาก - กองทุนนางละไมซีคูณา	246,146.47	-	246,146.47	-	246,146.47
	4. เงินรับฝาก - โครงการเสริมสร้าง ศักยภาพสำหรับผู้สูงอายุเพื่อรองรับ สังคมผู้สูงอายุแบบบูรณาการ ภายใต้ ความร่วมมือระหว่างมหาวิทยาลัย นเรศวรและกระทรวงสาธารณสุข	375,000.00	150,000.00	525,000.00	375,000.00	150,000.00
แผนงาน บริการ วิชาการ	5. เงินรับฝาก - โครงการความร่วมมือ กับสำนักงานประกันสุขภาพฯ	1,119,941.23	396,160.00	1,516,101.23	670,312.68	845,788.55
	6. เงินรับฝาก - โครงการประชุมวิชาการ ศิษย์เก่าคณะทันตแพทยศาสตร์ฯ	53,049.44	-	53,049.44	-	53,049.44
	7. เงินรับฝาก - เงินอุดหนุนสถาบัน ทันตกรรม กรมการแพทย์	12,150.00	-	12,150.00	12,150.00	-
	8. เงินรับฝาก - โครงการฝึกอบรม ทันตแพทย์ประจำบ้านฯ สาขาทันตกรรมจัดฟัน	2,238,689.98	966,285.00	3,204,974.98	1,423,316.89	1,781,658.09
	9. เงินรับฝาก - ค่าวัสดุและอุปกรณ์ พิเศษในการบำบัดโรค	25,648.40	73,845.00	99,493.40	90,716.58	8,776.82
	10. เงินรับฝาก - โครงการความร่วมมือ กับสสข.(โครงการฟันเทียมพระราชทาน)	282,867.40	167,800.00	450,667.40	206,297.00	244,370.40
	11. เงินรับฝาก - โครงการประชุมฯ เรื่อง”Interceptive orthodontics general practitioners”	6,400.00	-	6,400.00	6,400.00	-
	12. เงินรับฝาก - โครงการหน่วยทันต- กรรมพระราชทาน มหาวิทยาลัยนเรศวร	325,451.94	785,000.00	1,110,451.94	555,668.77	554,783.17
	13. เงินรับฝาก - โครงการประชุมฯ เรื่องการเพิ่มพูนความรู้และทักษะ การรักษาด้วยรากฟันเทียมฯ	3,130.00	-	3,130.00	3,130.00	-
	14. เงินรับฝาก - โครงการฝึกอบรม ระยะสั้นด้านทันตกรรมผู้สูงอายุ พ.ศ.2558-2565	406,893.20	-	406,893.20	6,890.00	400,003.20
	15. เงินรับฝาก - กิจกรรมประชุมเชิง วิชาการทางทันตกรรมบูรณะ 13	53,130.00	-	53,130.00	-	53,130.00

แผนงาน	รายการ	ยอดยกมาปี 2562	รับระหว่างปี 2563	รวมรายรับ	จ่ายระหว่างปี 2563	ยอดคงเหลือ
	16. เงินรับฝาก - โครงการฝึกอบรม ทันตแพทย์เพื่อเตรียมความพร้อมฯ สาขาทันตกรรมสำหรับเด็ก	155,721.00	-	155,721.00	155,721.00	-
	17. เงินรับฝาก - โครงการฝึกอบรม ทันตแพทย์เพื่อเตรียมความพร้อมการ สอบเพื่อวุฒิบัตร/อนุมัติบัตร สาขา ทันตกรรมหัตถการ	190,521.65	198.00	190,719.65	56,659.00	134,060.65
	18. เงินรับฝาก - โครงการฝึกอบรม ทันตแพทย์เพื่อเตรียมความพร้อมการ สอบเพื่อวุฒิบัตร/อนุมัติบัตร สาขา ทันตกรรมประดิษฐ์	242,766.97	72,000	314,766.97	303,003.47	134,060.65
	19. เงินรับฝาก - โครงการสนับสนุน การรับบริการทางทันตกรรมในผู้สูงอายุ	630.00	-	630.00	-	630.00
	20. เงินรับฝาก - กิจกรรมประชุมเชิง วิชาการทางทันตกรรมบูรณะ 14	15,445.00	-	15,445.00	10,100.00	5,345.00
	21. เงินรับฝาก - โครงการประชุม วิชาการและฝึกปฏิบัติการเพื่อพัฒนา วิชาการทางทันตกรรมหัตถการ	188,012.00	308,250.00	496,262.00	266,343.90	229,918.10
	22. เงินรับฝาก - โครงการประชุม วิชาการเรื่อง การเพิ่มความยาวตัวฟัน ในงานทันตกรรมและฝึกปฏิบัติใน ชากรรไกรหมู	28,376.69	-	28,376.69	28,376.69	-
	23. เงินรับฝาก - โครงการฝึกอบรม ทันตแพทย์เพื่อเตรียมความพร้อมการ สอบเพื่อวุฒิบัตร/อนุมัติบัตร แสดง ความรู้ความชำนาญในการประกอบ วิชาชีพทันตกรรมสาขาวิทยาเอ็นโด ดอนต์	72,000.00	72,000.00	144,000.00	28,945.00	115,055.00
	24. เงินรับฝาก - โครงการหลักสูตร ฝึกอบรมระยะสั้นเพื่อเพิ่มทักษะทันต แพทย์ทั่วไปด้านการผ่าฟันคุด	-	67,500.00	67,500.00	57,730.00	9,770.00
	25. เงินรับฝาก - โครงการอบรม หลักสูตรระยะสั้นสำหรับทันตแพทย์ ผู้สำเร็จการศึกษา	-	420,000.00	420,000.00	20,250.00	399,750.00
	26. เงินรับฝาก - โครงการฝึกอบรม ระยะสั้นด้านทันตกรรมรากเทียม สำหรับทันตแพทย์ทั่วไป	-	1,890,900.00	1,890,900.00	804,744.00	1,086,156.00
	รวมทั้งสิ้น	7,562,072.77	16,907,839.70	24,469,912.47	16,386,781.68	8,083,130.79

รายได้สะสมปีงบประมาณ 2563

	ประมาณการงานนโยบายและแผน		รายรับ-รายจ่ายจริง	
รายรับ				
รายได้จากการจัดการศึกษา				
ค่าธรรมเนียมการศึกษา		23,590,000.00		23,542,500.00
หัก สมทบกองทุนคงยอดเงินต้น	707,700.00		706,260.00	
สมทบกองทุนบำรุงรักษาอาคารสถานที่และระบบสาธารณูปโภค	707,700.00		706,260.00	
สมทบสำรองความเสี่ยง	707,700.00		0.00	
สมทบงบประมาณบริหารส่วนกลาง	6,656,422.00	8,779,522.00	8,503,710.00	9,916,230.00
คงเหลือหลังหักสมทบ		<u>14,810,478.00</u>		<u>13,625,770.00</u>
หัก รายวิชาศึกษาทั่วไป		223,769.00		854,004.10
คงเหลือ		<u>14,586,709.00</u>		<u>12,771,765.90</u>
บวก ค่าบำรุงกิจกรรม(นิติระดับปริญญาโท-ปริญญาเอก)		0.00		4,440.56
รวมค่าธรรมเนียมการศึกษา		<u>14,586,709.00</u>		<u>12,776,206.46</u>
รายรับอื่น				
รายได้อื่น		0.00		2,544,658.47
รายได้เงินนอกงบประมาณเหลือจ่ายปีเก่า		0.00		18,926.67
ค่ารักษาทางทันตกรรม		28,800,000.00		21,414,428.20
ค่าชิ้นงานทางทันตกรรม		0.00		
- ค่าชิ้นงานทางทันตกรรม-ผลิตภายใน		0.00		213,807.00
- ค่าชิ้นงานทางทันตกรรม-ผลิตภายนอก		0.00		<u>4,098,258.67</u>
รวมรายรับ		<u>28,800,000.00</u>		<u>28,290,079.01</u>
หัก สมทบกองทุนคงยอดเงินต้น	864,000.00		848,702.37	
สมทบกองทุนบำรุงรักษาอาคารสถานที่และระบบสาธารณูปโภค	864,000.00		848,702.37	
สมทบสำรองความเสี่ยง	864,000.00		0.00	
สมทบงบประมาณบริหารส่วนกลาง	2,184,000.00	4,776,000.00	2,659,267.43	4,356,672.17
คงเหลือหลังหักสมทบ		<u>24,024,000.00</u>		<u>23,933,406.84</u>
รายรับรวม		<u>38,610,709.00</u>		<u>36,709,613.30</u>
บวก ขอเงินรายได้สะสมตั้งเป็นงบประมาณรายจ่ายเพิ่ม		30,230,000.00		30,230,000.00
รวมหลังบวกเงินรายได้สะสมยกมา		<u>68,840,709.00</u>		66,939,613.30
บวก รับเงินโอนจากหน่วยงานนอกคณะ		0.00		151,274.00
รายได้จัดสรรตามประกาศจากเงินนอกงบประมาณ		0.00		50,126.95
รวมรายรับสุทธิ		<u>68,840,709.00</u>		<u>67,141,014.25</u>
รายจ่าย				
รายจ่ายปีงบประมาณ 2563		68,986,983.00		46,767,459.03
โอนเงินไปหน่วยงานอื่น		0.00		6,313,982.46
รวมรายจ่ายสุทธิ		<u>68,986,983.00</u>		<u>53,081,441.49</u>
คงเหลือสุทธิปีงบประมาณ 2563		<u>-146,274.00</u>		<u>14,059,572.76</u>
รายได้สะสมปีงบประมาณ 2562 ยกมา	33,593,010.07		33,593,010.07	
หัก ขอเงินรายได้สะสมตั้งเป็นงบประมาณรายจ่ายเพิ่ม	30,230,000.00	3,363,010.07	30,230,000.00	3,363,010.07
คงเหลือหลังหักรายได้สะสม		<u>3,216,736.07</u>		<u>17,422,582.83</u>
รายได้สะสมยกไปปีงบประมาณ 2564		<u>3,216,736.07</u>		<u>17,422,582.83</u>



การประกันคุณภาพการศึกษา

นโยบายด้านการประกันคุณภาพการศึกษาและพัฒนางานองค์กร

1. ดำเนินงานประกันคุณภาพการศึกษาตามแนวทางของมหาวิทยาลัยนเรศวร เพื่อเป็นกลไกในการควบคุมการดำเนินงานต่างๆ ตามภารกิจของคณะฯ ให้เป็นไปอย่างมีประสิทธิภาพ โดยเฉพาะเพื่อให้ได้บัณฑิตที่พึงประสงค์ และเตรียมรับการตรวจสอบประเมินจากภายนอก
2. เสริมสร้างความรู้ ความเข้าใจเรื่องการประกันคุณภาพการศึกษาให้กับบุคลากรและนิสิต
3. ส่งเสริมและสนับสนุนการดำเนินงานประกันคุณภาพการศึกษา ทั้งบุคลากรและนิสิต เพื่อสร้างความมั่นใจในคุณภาพของการจัดการศึกษา
4. ส่งเสริมให้บุคลากรมีความรู้ในการจัดการความรู้ มีการแลกเปลี่ยนเรียนรู้ในหน่วยงาน และสามารถพัฒนางานประจำเป็นงานวิจัย

การประกันคุณภาพการศึกษา

ในปีการศึกษา 2562 คณะทันตแพทยศาสตร์ได้ดำเนินการเตรียมความพร้อม และรับการประเมินคุณภาพการศึกษา ตามองค์ประกอบคุณภาพ 5 ด้าน จำนวน 13 ตัวบ่งชี้ ตามเกณฑ์ตั้งบ่งชี้ในการประเมินคุณภาพภายนอกระดับอุดมศึกษาของ สกอ. เพื่อเป็นการตรวจติดตามการดำเนินงาน การประเมินคุณภาพ การปรับปรุงพัฒนาคุณภาพ

คณะกรรมการประกันคุณภาพ

1. คณบดีคณะทันตแพทยศาสตร์	ที่ปรึกษา
2. รองคณบดีฝ่ายแผนงานและพัฒนาทรัพยากรบุคคล	ประธานกรรมการ
3. รองคณบดีฝ่ายการศึกษา	กรรมการ
4. รองคณบดีฝ่ายคลินิก	กรรมการ
5. รองคณบดีฝ่ายวิจัยและวิเทศสัมพันธ์	กรรมการ
6. รองคณบดีฝ่ายพัฒนานิสิตและศิษย์เก่าสัมพันธ์	กรรมการ
7. ผู้ช่วยคณบดีฝ่ายบริหาร	กรรมการ
8. หัวหน้าภาควิชาชีววิทยาช่องปาก	กรรมการ
9. หัวหน้าภาควิชาทันตกรรมบูรณะ	กรรมการ
10. หัวหน้าภาควิชาทันตกรรมป้องกัน	กรรมการ
11. หัวหน้าภาควิชาทันตกรรมวินิจฉัย	กรรมการ
12. หัวหน้าภาควิชาศัลยศาสตร์ช่องปาก	กรรมการ
13. นางสาวคณิง ตรงต่อกิจ	กรรมการ
14. นางชมพูนุท อุงจิตต์ตระกูล	กรรมการ
15. นางสาวณัฐรดา คงรอด	กรรมการ
16. นางสาวไพลิน พิชา	กรรมการ
17. นางเพ็ญภา หมีเทศ	กรรมการ
18. นางสาววรรณช จันทร	กรรมการ
19. นางสาววารภรณ์ สุพระมิตร	กรรมการ
20. นางสาวสุกฤตา เส็งเข้ม	กรรมการ
21. นางสาวศิริพร บัวอัน	กรรมการ
22. นางสาวอภิษฎา บุญธูป	กรรมการ
23. นางสาวอัญชิสา บุญสาใจ	กรรมการ
24. นางสาวธิดารัตน์ สุขตระกูล	กรรมการและผู้ช่วยเลขานุการ
25. นางสาวพัสดราภรณ์ ตฤปอัชฌา	กรรมการและเลขานุการ

คณะกรรมการประเมินตรวจสอบ ประจำปีการศึกษา 2562

1. ศ.นพ.บวรศิลป์ เชาว์นชื้น	วิทยาลัยวิทยาศาสตร์การแพทย์เจ้าฟ้าจุฬาภรณ ราชวิทยาลัยจุฬาภรณ์
2. ผศ.ดร.เนตรนิส วรรณิสสร	คณะวิทยาศาสตร์การแพทย์ มหาวิทยาลัยนเรศวร
3. ผศ.ดร.ทวีศักดิ์ สว่างเมฆ	คณะศึกษาศาสตร์ มหาวิทยาลัยนเรศวร

ผลการดำเนินงานด้านประกันคุณภาพการศึกษา ประจำปีการศึกษา 2562

คณะกรรมการประกันคุณภาพการศึกษาของคณะทันตแพทยศาสตร์เป็นผู้รับผิดชอบ โดยมีลำดับขั้นตอนการดำเนินการ ดังนี้

1. แต่งตั้งคณะกรรมการประกันคุณภาพการศึกษาของคณะทันตแพทยศาสตร์
2. ติดตาม/ตรวจสอบและรายงานผลการดำเนินการประกันคุณภาพการศึกษา รอบ 9 เดือน และ 12 เดือน
3. หน่วยงานและบุคลากรส่งรายงานผลการดำเนินการประกันคุณภาพการศึกษา
4. การจัดทำรายงานประเมินตนเอง (SAR) ของคณะฯ และระดับหลักสูตร
5. การดำเนินการรับการประเมิน/ตรวจสอบคุณภาพจากทั้งหน่วยงานภายในและภายนอก
6. รายงานผลการประเมินคุณภาพ (SAR/CAR/YAR) ของคณะฯ ต่อมหาวิทยาลัยและสำนักงานคณะกรรมการการอุดมศึกษา ผ่านระบบ CHE QA Online

ผลการประเมินการประกันคุณภาพการศึกษาคณะทันตแพทยศาสตร์ ปีการศึกษา 2560 ถึงปีการศึกษา 2562

องค์ประกอบ	ตัวบ่งชี้	ปีการศึกษา		
		2560 (ตรวจสอบ)	2561 (ตรวจสอบ)	2562 (ตรวจสอบ)
องค์ประกอบที่ 1 การผลิตบัณฑิต				
ตัวบ่งชี้ที่ 1.1	ผลการบริหารหลักสูตรโดยรวม	3.46	3.65	3.60
ตัวบ่งชี้ที่ 1.2	อาจารย์ประจำคณะที่มีคุณวุฒิปริญญาเอก	5.00	5.00	5.00
ตัวบ่งชี้ที่ 1.3	อาจารย์ประจำคณะที่ดำรงตำแหน่งทางวิชาการ	2.44	3.25	3.46
ตัวบ่งชี้ที่ 1.4	จำนวนนักศึกษาเต็มเวลาเทียบเท่าต่อจำนวนอาจารย์ประจำ	5.00	5.00	5.00
ตัวบ่งชี้ที่ 1.5	การบริการนักศึกษาระดับปริญญาตรี	5.00	5.00	5.00
ตัวบ่งชี้ที่ 1.6	กิจกรรมนักศึกษาระดับปริญญาตรี	5.00	5.00	5.00
เฉลี่ยคะแนนองค์ประกอบที่ 1		<u>4.32</u>	<u>4.48</u>	<u>4.51</u>
องค์ประกอบที่ 2 การวิจัย				
ตัวบ่งชี้ที่ 2.1	ระบบและกลไกการบริหารและพัฒนางานวิจัยหรืองานสร้างสรรค์	5.00	5.00	5.00
ตัวบ่งชี้ที่ 2.2	เงินสนับสนุนงานวิจัยและงานสร้างสรรค์ต่อจำนวนอาจารย์ประจำและนักวิจัยประจำ	0.46	0.41	0.95
ตัวบ่งชี้ที่ 2.3	ผลงานวิชาการของอาจารย์ประจำและนักวิจัยประจำ	3.52	3.97	2.62
เฉลี่ยคะแนนองค์ประกอบที่ 2		<u>2.99</u>	<u>3.13</u>	<u>2.86</u>
องค์ประกอบที่ 3 การบริการวิชาการ				
ตัวบ่งชี้ที่ 3.1	การบริการวิชาการแก่สังคม	5.00	5.00	5.00
เฉลี่ยคะแนนองค์ประกอบที่ 3		<u>5.00</u>	<u>5.00</u>	<u>5.00</u>
องค์ประกอบที่ 4 การทำนุบำรุงศิลปะและวัฒนธรรม				
ตัวบ่งชี้ที่ 4.1	ระบบและกลไกการทำนุบำรุงศิลปะและวัฒนธรรม	5.00	5.00	5.00
เฉลี่ยคะแนนองค์ประกอบที่ 4		<u>5.00</u>	<u>5.00</u>	<u>5.00</u>
องค์ประกอบที่ 5 การบริหารจัดการ				
ตัวบ่งชี้ที่ 5.1	การบริหารของคณะเพื่อการกำกับติดตามผลลัพธ์ตามพันธกิจกลุ่มสถาบัน และเอกลักษณ์ของคณะ	5.00	4.00	5.00
ตัวบ่งชี้ที่ 5.2	ระบบกำกับประกันคุณภาพหลักสูตร	5.00	5.00	5.00
เฉลี่ยคะแนนองค์ประกอบที่ 5		<u>5.00</u>	<u>4.50</u>	<u>5.00</u>
เฉลี่ยคะแนนรวมทุกตัวบ่งชี้ของทุกองค์ประกอบ		<u>4.22</u>	<u>4.25</u>	<u>4.28</u>

**ผลการประเมินการประกันคุณภาพการศึกษาของหลักสูตร ระดับปริญญาตรี/ระดับบัณฑิตศึกษา
คณะทันตแพทยศาสตร์ มหาวิทยาลัยนเรศวร ปีการศึกษา 2562**

องค์ประกอบ	ตัวบ่งชี้	ปริญญาตรี	บัณฑิตศึกษา	
		หลักสูตรทันต แพทยศาสตร์ บัณฑิต	หลักสูตร วิทยาศาสตร์ มหาบัณฑิต	หลักสูตร ปรัชญาดุษฎี บัณฑิต
องค์ประกอบที่ 1 การกำกับมาตรฐาน				
ตัวบ่งชี้ที่ 1.1	การบริหารหลักสูตรตามเกณฑ์มาตรฐานหลักสูตรที่กำหนดโดย สกอ.	ผ่านเกณฑ์	ผ่านเกณฑ์	ผ่านเกณฑ์
องค์ประกอบที่ 2 บัณฑิต				
ตัวบ่งชี้ที่ 2.1	คุณภาพบัณฑิตตามกรอบมาตรฐานคุณวุฒิระดับอุดมศึกษา แห่งชาติ	4.14	4.31	ขอยกเว้นการ ประเมิน เนื่องจากไม่มี ผู้สำเร็จ การศึกษา
ตัวบ่งชี้ที่ 2.2	การดำเนินงานทำหรือผลงานวิจัยของผู้สำเร็จการศึกษา	5.00	5.00	
เฉลี่ยคะแนนองค์ประกอบที่ 2		4.59	4.66	=
องค์ประกอบที่ 3 นักศึกษา				
ตัวบ่งชี้ที่ 3.1	การรับนักศึกษา	3.00	3.00	3.00
ตัวบ่งชี้ที่ 3.2	การส่งเสริมและพัฒนานักศึกษา	3.00	4.00	3.00
ตัวบ่งชี้ที่ 3.3	ผลที่เกิดกับนักศึกษา	3.00	3.00	2.00
เฉลี่ยคะแนนองค์ประกอบที่ 3		3.00	3.33	2.67
องค์ประกอบที่ 4 อาจารย์				
ตัวบ่งชี้ที่ 4.1	การบริหารและพัฒนาอาจารย์	4.00	4.00	4.00
ตัวบ่งชี้ที่ 4.2	คุณภาพอาจารย์	3.33	5.00	5.00
4.2.1	ร้อยละของอาจารย์ประจำหลักสูตรที่มีคุณวุฒิปริญญาเอก	5.00	5.00	5.00
4.2.2	ร้อยละของอาจารย์ประจำหลักสูตรที่ดำรงตำแหน่งทางวิชาการ	5.00	5.00	5.00
4.2.3	ผลงานทางวิชาการของอาจารย์ประจำหลักสูตร	0.00	5.00	5.00
4.2.4	จำนวนบทความของอาจารย์ประจำหลักสูตรปริญญาเอกที่ได้รับ การอ้างอิงในฐานข้อมูล TCI และ Scopus ต่อจำนวนอาจารย์ ประจำหลักสูตร	-	-	5.00
ตัวบ่งชี้ที่ 4.3	ผลที่เกิดกับอาจารย์	2.00	2.00	2.00
เฉลี่ยคะแนนองค์ประกอบที่ 4		3.11	3.67	3.67
องค์ประกอบที่ 5 หลักสูตร การเรียนการสอน การประเมินผู้เรียน				
ตัวบ่งชี้ที่ 5.1	สาระของรายวิชาในหลักสูตร	3.00	4.00	3.00
ตัวบ่งชี้ที่ 5.2	การวางระบบผู้สอนและกระบวนการจัดการเรียนการสอน	3.00	4.00	3.00
ตัวบ่งชี้ที่ 5.3	การประเมินผู้เรียน	3.00	4.00	3.00
ตัวบ่งชี้ที่ 5.4	ผลการดำเนินงานหลักสูตรตามกรอบมาตรฐานคุณวุฒิ ระดับอุดมศึกษาแห่งชาติ	5.00	5.00	5.00
เฉลี่ยคะแนนองค์ประกอบที่ 5		3.50	4.25	3.50
องค์ประกอบที่ 6 สิ่งสนับสนุนการเรียนรู้				
ตัวบ่งชี้ที่ 6.1	สิ่งสนับสนุนการเรียนรู้	4.00	4.00	4.00
เฉลี่ยคะแนนองค์ประกอบที่ 6		4.00	4.00	4.00
เฉลี่ยคะแนนรวมทุกตัวบ่งชี้ขององค์ประกอบ		3.50	3.95	3.36

ภาคผนวก

วันเสาร์ที่ 22 กุมภาพันธ์ 2563 ชมรมศิษย์เก่าคณะทันตแพทยศาสตร์ จัดงานวิ่ง “วิ่งกัน FUN ดี” โดยมีผู้เข้าร่วมเป็นศิษย์เก่า นิสิต คณาจารย์ บุคลากรคณะทันตแพทยศาสตร์ และบุคคลทั่วไป เพื่อเป็นการออกกำลังกาย และสร้างความสัมพันธ์อันดีของผู้เข้าร่วมงาน



คณะทันตแพทยศาสตร์ได้รับมอบหมายให้เป็นประธานสีชมพู (กลุ่มวิทยาศาสตร์สุขภาพ) ในงานแข่งขันกีฬาบุคลากรภายในมหาวิทยาลัยนเรศวร ประจำปี 2563 โดยผลการแข่งขันสีชมพูได้รับรางวัลชนะเลิศการแข่งขันกีฬาบุคลากรภายในมหาวิทยาลัยนเรศวร ประจำปี 2563 เมื่อวันที่ 28 กุมภาพันธ์ 2563



วันจันทร์ที่ 5 ตุลาคม 2563 คณะทันตแพทยศาสตร์ มหาวิทยาลัยนเรศวร เป็นเจ้าภาพในการประชุมคณะกรรมการองค์กรผู้บริหารคณะทันตแพทยศาสตร์แห่งประเทศไทย (อ.บ.ท.ท.) ครั้งที่ 9/2563 และโครงการอบรมเชิงวิชาการ องค์กรผู้บริหารคณะทันตแพทยศาสตร์แห่งประเทศไทย เรื่อง การวางนโยบายวิชาชีพทันตแพทย์ 12 สถาบัน ณ ห้องประชุมกรรมการประจำคณะฯ ชั้น 13 คณะทันตแพทยศาสตร์ มหาวิทยาลัยศรีนครินทรวิโรฒ โอกาสนี้ทาง อ.บ.ท.ท. ได้รับเกียรติจาก รองศาสตราจารย์ ดร.จักษุ พันธุ์ชูเพชร ที่ปรึกษารัฐมนตรีว่าการกระทรวงการอุดมศึกษา วิทยาศาสตร์ วิจัยและนวัตกรรม บรรยายเรื่อง “ทิศทางการและนโยบาย กระทรวงการอุดมศึกษา วิทยาศาสตร์ วิจัยและนวัตกรรม ต่อการผลิตบัณฑิตของประเทศ”



รศ.ทพญ.ดร.พีรยา ภูอภิชาติดำรง ได้รับรางวัลบุคลากรดีเด่น (สายวิชาการ) ด้านการผลิตบัณฑิต มหาวิทยาลัยนเรศวร ประจำปีพุทธศักราช 2563



รศ.ทพญ.ดร.พีรยา ภูอภิชาติดำรง ผศ.ทพญ.ดร.จุฑารัตน์ ฉิมเรือง อ.ทพ.พิชิต งามวรรณกุล และ ผศ.ทพ.ดร.ภัชรพล สำเนียง อาจารย์คณะทันตแพทยศาสตร์ มหาวิทยาลัยนเรศวร ได้รับคัดเลือกเป็นอาจารย์ต้นแบบการพัฒนาบัณฑิตแบบองค์รวม ในโครงการ 30 ปี มหาวิทยาลัยนเรศวร ประจำปีพุทธศักราช 2563



ผศ.ทพ.ดร.อนุพันธ์ สิทธิโชคชัยวุฒิ คณบดีคณะทันตแพทยศาสตร์ มหาวิทยาลัยนเรศวร ได้รับโล่เกียรติคุณศิษย์เก่าดีเด่น สาขาวิทยาศาสตร์สุขภาพ มหาวิทยาลัยเชียงใหม่ เนื่องใน "วันมหิดล" ประจำปี 2563 เมื่อวันที่ 24 กันยายน 2563 ณ คณะแพทยศาสตร์ มหาวิทยาลัยเชียงใหม่





คณะทันตแพทยศาสตร์ มหาวิทยาลัยนครสวรรค์

ต.ท่าโพธิ์ อ.เมือง จ.พิจิตร

เบอร์โทรศัพท์ 0-5596-6061-3