

Action Plan

แผนปฏิบัติการ 2565

นำเสนอที่ประชุมคณะกรรมการประจำคณะฯ

ครั้งที่ 9/2564 วันที่ 15 กันยายน 2564

คณะทันตแพทยศาสตร์ มหาวิทยาลัยนเรศวร



แผนปฏิบัติการ

คณะทันตแพทยศาสตร์ มหาวิทยาลัยนเรศวร



www.dent.nu.ac.th

คำนำ

แผนปฏิบัติการ ประจำปีงบประมาณ 2565 ของคณะทันตแพทยศาสตร์ มหาวิทยาลัยนเรศวร ได้จัดทำขึ้นเพื่อใช้เป็นแนวทางการดำเนินงานเพื่อขับเคลื่อนนโยบายการบริหาร ยุทธศาสตร์ พันธกิจของ คณะฯ และมหาวิทยาลัยไปสู่การปฏิบัติ โดยยึดหลักการประกันคุณภาพการศึกษา และภารกิจหลัก 4 ด้าน ได้แก่ การผลิตบัณฑิต การวิจัย การบริการวิชาการแก่สังคม และการทำนุบำรุงศิลปวัฒนธรรม ซึ่งจะประกอบด้วยโครงการ/กิจกรรมที่เป็นตัวชี้วัดการดำเนินงานของคณะให้เป็นอย่างมีประสิทธิภาพ และเกิดผลสำเร็จจลุล่วงเป็นอย่างดี

แผนปฏิบัติการ ประจำปีงบประมาณ 2565 ฉบับนี้ จะเป็นคู่มือและกลไกในการเพิ่มประสิทธิภาพ ให้การปฏิบัติงานตามแผน นโยบายและพันธกิจของคณะฯ เป็นไปอย่างมีทิศทาง และบรรลุเป้าหมายอย่างมีประสิทธิภาพ ตลอดปีงบประมาณ 2565 (1 ตุลาคม 2564 ถึง 30 กันยายน 2565)



(ผู้ช่วยศาสตราจารย์ ทันตแพทย์ ดร.อนุพันธ์ สิทธิโชคชัยวุฒิ)

คณบดีคณะทันตแพทยศาสตร์

ตุลาคม 2564

สารบัญ

	หน้า
บทที่ 1	
ส่วนนำ	
ชื่อหน่วยงาน	1
ที่ตั้ง	1
ประวัติความเป็นมา	1
นโยบายการบริหารและพัฒนา	1
โครงสร้างการบริหาร	3
แผนยุทธศาสตร์คณะทันตแพทยศาสตร์	5
แผนพัฒนาวิชาการ	6
บทที่ 2	
แผนปฏิบัติการ ประจำปีงบประมาณ 2565	
สรุปโครงการตามแผนปฏิบัติการ ประจำปีงบประมาณ 2565 และวิเคราะห์ความสอดคล้องกับ	7
ประเด็นยุทธศาสตร์และความเชื่อมโยงตามพันธกิจ	
งานธุรการ	13
งานการศึกษา	23
งานกิจการนิสิตและศิษย์เก่าสัมพันธ์	59
โรงพยาบาลทันตกรรม	104
สำนักงานคณบดี	141
งานนโยบายและแผน	144
งานวิจัย	167
ภาควิชาชีววิทยาช่องปาก	178
ภาควิชาทันตกรรมบูรณะ	184
ภาควิชาทันตกรรมป้องกัน	216
ภาควิชาทันตกรรมวินิจฉัย	236
ภาควิชาศัลยศาสตร์ช่องปาก	247
บทที่ 3	
แผนการใช้เงินงบประมาณ ประจำปีงบประมาณ 2565	250
บทที่ 4	
การติดตามและประเมินผลแผนปฏิบัติการ	269

บทที่ 1

ส่วนนำ

บทที่ 1

ส่วนนำ

1.1 ชื่อหน่วยงาน

คณะทันตแพทยศาสตร์ มหาวิทยาลัยนเรศวร
(Faculty of Dentistry, Naresuan University)

1.2 ที่ตั้ง

เลขที่ 99 หมู่ 9 ถนนพิษณุโลก-นครสวรรค์
ตำบลท่าโพธิ์ อำเภอเมืองพิษณุโลก จังหวัดพิษณุโลก รหัสไปรษณีย์ 65000
โทรศัพท์: 0-5596-6062 ถึง 3
เว็บไซต์: <http://www.dent.nu.ac.th>

1.3 ประวัติความเป็นมา (โดยย่อ)

คณะทันตแพทยศาสตร์ มหาวิทยาลัยนเรศวร ได้เริ่มจัดตั้งเมื่อเดือนตุลาคม พ.ศ. 2538 โดยในระยะแรกยังคงเป็นโครงการจัดตั้งคณะทันตแพทยศาสตร์ และในปีการศึกษา 2540 โครงการจัดตั้งคณะทันตแพทยศาสตร์ได้เริ่มรับนิสิตระดับปริญญาตรีรุ่นแรก จำนวน 30 คน โครงการจัดตั้งคณะทันตแพทยศาสตร์ได้รับอนุมัติจากสภามหาวิทยาลัยนเรศวร เมื่อวันเสาร์ที่ 19 สิงหาคม 2543 ให้มีสถานภาพเป็นคณะทันตแพทยศาสตร์ และในเดือนพฤศจิกายน 2546 ได้มีสถานที่ตั้งถาวรเป็นของคณะฯ คือ อาคารคณะทันตแพทยศาสตร์ ซึ่งเป็นอาคาร 3 หลัง ประกอบด้วย อาคารบริหารคณะทันตแพทยศาสตร์ (NSU 01) อาคารปฏิบัติการ (NSU 02) และอาคารปฏิบัติการพื้นฐานทางทันตกรรม (NSU 03) และเมื่อวันจันทร์ที่ 11 กันยายน 2560 ที่ประชุมคณะกรรมการประจำคณะฯ ได้มีมติเห็นชอบให้เปลี่ยนชื่ออาคารปฏิบัติการพื้นฐานทางทันตกรรม (NSU 03) เป็นอาคารโรงพยาบาลทันตกรรม 1 และ กำหนดชื่ออาคารหลังใหม่ของคณะฯ เป็นอาคารโรงพยาบาลทันตกรรม 2 ซึ่งเปิดใช้งานไปเมื่อวันที่ 9 สิงหาคม 2560

1.4 นโยบายการบริหารและพัฒนา

วิสัยทัศน์ (Vision)

“ Smart dental school for society ”

ค่านิยมองค์กร (Value)

SMART

- S : Skillfulness (มีความสามารถ และความเชี่ยวชาญ)
- M : Multidisciplinary teamwork (การทำงานเป็นทีม)
- A : Accreditation (การมีมาตรฐานในการทำงาน)
- R : Respects (การเคารพซึ่งกันและกัน)
- T : Technology literacy (การเข้าใจและรู้เท่าทันเทคโนโลยี)

พันธกิจ (Mission)

1. ผลิตบัณฑิตที่มีคุณภาพและได้มาตรฐานวิชาชีพ
2. ให้การรักษาทางทันตกรรมที่มีคุณภาพและได้มาตรฐาน
3. สร้างผลงานวิจัยและนวัตกรรมที่มีคุณภาพและมีประโยชน์ต่อสังคม
4. บริการวิชาการเพื่อสังคม
5. ใช้เทคโนโลยีที่เหมาะสมในการทำงาน

เป้าประสงค์

1. จะเป็นองค์กรที่มีความเป็นมิตร เป็นที่ยอมรับในความเป็นเลิศ และความเป็นผู้นำในการพัฒนาสุขภาพช่องปากในสังคมผู้สูงอายุ ในเขตภาคเหนือตอนล่างและระดับชาติ
2. จะฝึกอบรมนิสิตของเราในการดูแลผู้ป่วยอย่างมีทักษะ มีความเป็นมืออาชีพ และมีความเห็นอกเห็นใจ เพื่อรักษาผู้ป่วยแต่ละรายด้วยความเคารพและมีน้ำใจ ให้ตระหนักถึงความรับผิดชอบและความไว้วางใจจากเพื่อนมนุษย์อีกคนหนึ่ง ตลอดเวลาของการดูแลรักษาผู้ป่วย
3. จะให้ความสำคัญในการพัฒนา และเรียนรู้ตลอดชีวิตแก่บุคคล รวมถึงผู้ป่วย นิสิต ศิษย์เก่า และบุคลากรในทุกระดับ
4. จะมีส่วนร่วมในการปฏิบัติการกิจของมหาวิทยาลัยนเรศวรเพื่อเป็นสถาบันวิจัยชั้นนำ ขยายองค์ความรู้ใหม่ทางทันตกรรมศีรษะและใบหน้า (Dental and Craniofacial) เพื่อช่วยในการรักษาผู้ป่วยอย่างมีประสิทธิภาพ
5. จะเป็นสถานให้บริการทางทันตกรรมชั้นนำในระดับภูมิภาคที่รู้จักในความเชี่ยวชาญทางการรักษาเฉพาะทางทุกสาขา จะใช้เทคนิคที่ดีที่สุด และเทคโนโลยีปัจจุบันที่ทันสมัย เพื่อสร้างผลลัพธ์ที่ดีที่สุดสำหรับผู้ป่วย และจะทำหน้าที่เป็นทรัพยากรความรู้ที่ครอบคลุมและมีคุณภาพ
6. จะรักษาเครือข่ายที่แข็งแกร่ง และยั่งยืนกับศิษย์เก่าเพื่อช่วยให้มั่นใจว่าคณะทันตแพทยศาสตร์ มหาวิทยาลัยนเรศวรของเราประสบความสำเร็จสำหรับคนรุ่นต่อ ๆ ไป โดยศิษย์เก่าของเราจะปฏิบัติการกิจของเรผ่านความเป็นเลิศทางคลินิกการให้บริการด้านวิชาชีพทันตกรรม และเข้าถึงผู้คนที่ต้องการรักษา
7. จะส่งเสริม สนับสนุน การอนุรักษ์ และทำนุบำรุงศิลปวัฒนธรรมไทย อันจะช่วยดำรงไว้ซึ่งความดีงาม คุณธรรม จรรยาบรรณ และความรับผิดชอบต่อในการปฏิบัติหน้าที่ช่วยเหลือและบริการสังคม

นโยบายการบริหาร

1. ธรรมภิบาล และการบริหารที่ดี
 - เน้นการมีส่วนร่วมในการทำงานทุกระดับ การทำงานเป็นทีม มีความเสมอภาค มีความเป็นมิตร มีจิตบริการ เคารพสิทธิ ความคิดเห็น และความเชื่อของกันและกัน รวมถึงร่วมกันสร้างวัฒนธรรมแห่งการช่วยเหลือเกื้อกูลภายในองค์กร
 - มีการบริหารจัดการการเงินและงบประมาณที่โปร่งใส ตรวจสอบได้
 - ปลุกฝังจรรยาบรรณวิชาชีพ
2. สร้างครอบครัวคุณภาพ และมีความสุข
 - เสริมสร้างศักยภาพ ความรัก ความเข้มแข็ง ขวัญและกำลังใจให้กับบุคลากรทุกระดับ
 - ให้บุคลากรทุกระดับรู้สึกว่าการที่ทำงานคือ “บ้าน” ที่ทุกคนต้องช่วยกันดูแลใส่ใจ
 - ส่งเสริมให้ นิสิต บุคลากร และศิษย์เก่ามีการสืบสานวัฒนธรรมที่ดีงาม
3. สร้างความเข้มแข็งทางวิชาการ วิจัย และบริการเทียบเท่าระดับสากล
 - สร้างบัณฑิตที่มีความเป็นผู้นำ มีความเชี่ยวชาญเชิงแข่งขันที่มีทักษะสูง
 - สร้างภาคี และเครือข่ายที่มีประสิทธิภาพทั้งภายในและภายนอก รวมถึงการสร้างความร่วมมือกับต่างประเทศทั้งการเรียนการสอน และการวิจัย
 - พัฒนาอาจารย์ให้เข้าสู่ตำแหน่งทางวิชาการให้สูงขึ้น
 - เสริมความเข้มแข็งให้กับเครือข่ายศิษย์เก่าให้กลับมามีส่วนร่วมในการพัฒนาคณะ
 - สนับสนุนการตีพิมพ์ผลงานวิจัย และนวัตกรรมในวารสารระดับนานาชาติ
 - สนับสนุน และผลักดันให้คณาจารย์มีประสบการณ์สอน และวิจัยในระดับชาติและนานาชาติ
 - พัฒนาศักยภาพ ความเชี่ยวชาญ และนวัตกรรมไปสู่การสร้างคุณค่าเพื่อเพิ่มขีดความสามารถในการแข่งขัน
 - ส่งเสริมให้มีการพัฒนาระบบ และกลไกการประกันคุณภาพการศึกษา และบริการเทียบเท่าสากล
4. พัฒนาการเรียนการสอน งานวิจัย และนวัตกรรมแบบสหวิทยาการ
 - พัฒนาระบบการจัดการการศึกษาที่เน้นสร้างคน สร้างความรู้ สร้างนวัตกรรม
 - ส่งเสริมและพัฒนาให้อาจารย์ได้ศึกษาต่อในระดับที่สูงขึ้น
 - ใช้การสอนที่หลากหลาย ทันยุคสมัย และทันเทคโนโลยี เน้นการบูรณาการ และพัฒนาหลักสูตรในลักษณะสหวิทยาการ และสหวิทยาการ
 - พัฒนาหลักสูตรที่นำดึงดูด และเน้นความสนใจของผู้เรียน โดยพิจารณาแนวโน้มบริบท ความต้องการของสังคม และประเทศชาติเป็นหลัก โดยเฉพาะหลักสูตรทันตกรรมผู้สูงอายุ
 - พัฒนาหลักสูตรนานาชาติเพื่อรองรับนิสิตต่างชาติ และสนองต่อความต้องการในกลุ่มประเทศ ASEAN

5. สร้างสิ่งแวดล้อมที่เอื้ออำนวยต่อการทำงาน และการบริการให้ยั่งยืน

- พัฒนาระบบ Coaching and Mentoring system ให้เป็นรูปธรรม และมีประสิทธิภาพ
- ส่งเสริมสนับสนุนการทำงานเชิงรุก และ Outcome based
- พัฒนาศักยภาพของนิสิต และบุคลากรในทุกมิติเพื่อให้ทำงานอย่างเป็นมืออาชีพ
- พัฒนาศูนย์ความเป็นเลิศในการให้บริการ
- สนับสนุนการทำวิจัยสถาบัน
- ส่งเสริมการประเมินความเสี่ยง วิเคราะห์ปัจจัย และทำแผนการจัดการความเสี่ยงที่สำคัญของคณะอย่างเป็นระบบ

เป็นระบบ

- ปรับปรุงภูมิทัศน์สิ่งแวดล้อมของคณะให้น่าอยู่ น่าเรียน น่าทำงาน
- มีการพัฒนาระบบสารสนเทศให้ทันสมัย และหลากหลาย มีประสิทธิภาพและมีข้อมูลที่เป็นประโยชน์แก่สังคม
- สร้างภาพลักษณ์ที่ดีของหน่วยงาน

1.5 โครงสร้างการบริหาร

โครงสร้างองค์กรคณะทันตแพทยศาสตร์ มหาวิทยาลัยนเรศวร



แผนภูมิโครงสร้างการบังคับบัญชาภายในคณะทันตแพทยศาสตร์

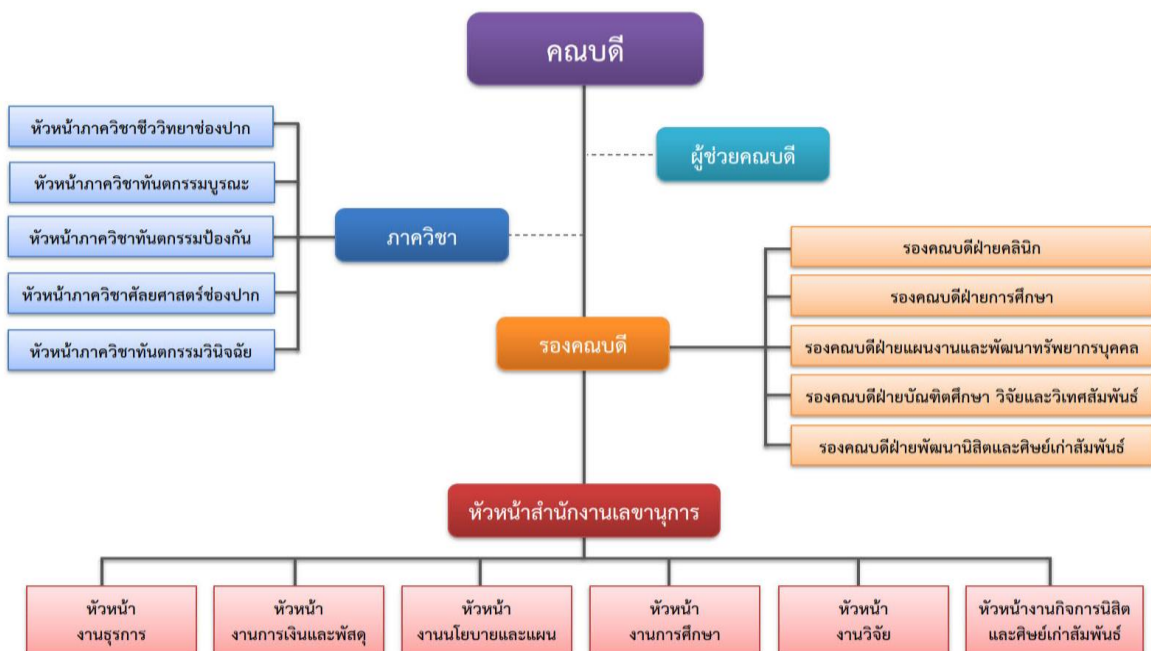

การแบ่งโครงสร้างภายในสำนักงานเลขาธิการ คณะทันตแพทยศาสตร์



การแบ่งโครงสร้างภายในโรงพยาบาลทันตกรรม คณะทันตแพทยศาสตร์

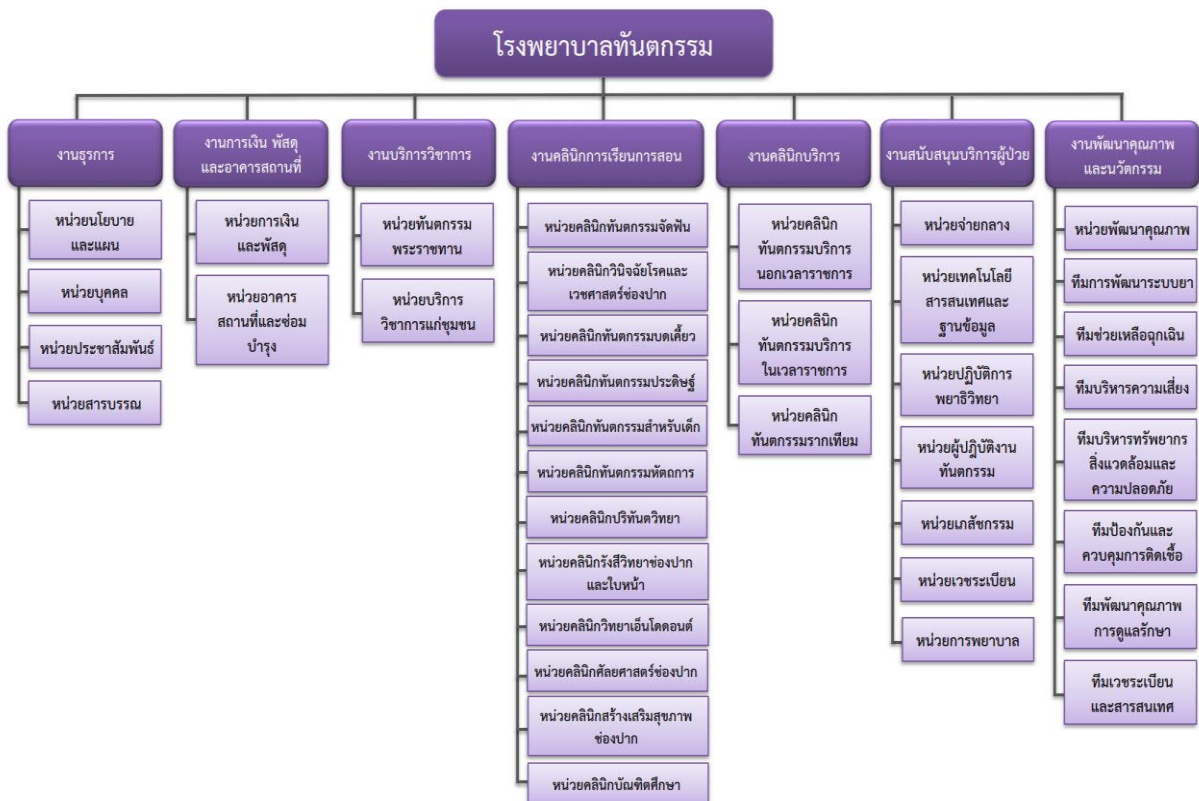

1.6 แผนยุทธศาสตร์คณะทันตแพทยศาสตร์

แผนยุทธศาสตร์การพัฒนาคณะทันตแพทยศาสตร์ กำหนดเป้าประสงค์ร่วม (Goal) คณะทันตแพทยศาสตร์ มหาวิทยาลัยนเรศวร ในระยะ 15 ปี (ปีงบประมาณ 2551 – 2565) เป็น 10 ประเด็น ดังต่อไปนี้

1. ผลิตบัณฑิตที่มีคุณภาพ มีความรู้ด้านงานวิชาการและงานวิจัย
 - 1.1 หลักสูตรได้มาตรฐาน และตรงกับปณิธานของคณะฯ
 - 1.2 พัฒนาระบบและกระบวนการผลิตบัณฑิตอย่างมีคุณภาพโดยเน้นผู้เรียนเป็นสำคัญ
 - 1.3 พัฒนาศักยภาพบุคลากร เพื่อจัดการเรียนการสอนอย่างมีประสิทธิภาพ
 - 1.4 พัฒนาการเรียนการสอน โดยใช้ระบบดิจิทัล
 - 1.5 สร้างภาคีเครือข่าย (Partnership & Networking) ทางวิชาการที่เข้มแข็งทั้งภายในและภายนอกประเทศ
 - 1.6 สร้างและพัฒนาศักยภาพและทักษะวิชาชีพของนิสิต
 - 1.7 สร้างกลไกการเผยแพร่ศักยภาพของนิสิต
2. ผลิตบัณฑิตที่ยึดมั่นในคุณธรรม จริยธรรม และจรรยาบรรณวิชาชีพ
 - 2.1 เสริมสร้างบรรยากาศการเรียนรู้บนพื้นฐานของการมีคุณธรรม จริยธรรม และจรรยาบรรณวิชาชีพ
 - 2.2 ส่งเสริมให้บัณฑิตยึดมั่นในคุณธรรม จริยธรรม และจรรยาบรรณวิชาชีพ
 - 2.3 สร้างกลไกการเผยแพร่คุณธรรม จริยธรรม และจรรยาบรรณวิชาชีพ ให้เป็นที่ประจักษ์แก่สังคม
3. เป็นศูนย์กลางการประชาสัมพันธ์ข้อมูลข่าวสารและบริการวิชาการทางทันตกรรม
 - 3.1 จัดเป็นศูนย์กลางศึกษาต่อเนื่องเขตภาคเหนือตอนล่าง
 - 3.2 เพิ่มศักยภาพบุคลากรทางสายวิชาการและสายสนับสนุนให้เป็นวิทยากรและการจัดงานประชุมระดับชาติและนานาชาติ
 - 3.3 เพิ่มประสานความร่วมมือในการสร้างเครือข่ายเพื่อช่องทางกระจายข่าวสารและประชาสัมพันธ์ศักยภาพของคณะฯ และบุคลากร
 - 3.4 สนับสนุนการสร้างนวัตกรรมหรือผลงานด้านการบริการวิชาการสู่สังคม
4. มีระบบสารสนเทศที่ทันสมัยต่อการบริหารงานทั้งคณะฯ และโรงพยาบาลทันตกรรม
 - 4.1 จัดหาระบบสารสนเทศให้สอดคล้องกับการบริหารงานภายในคณะและโรงพยาบาลทันตกรรม
 - 4.2 พัฒนาระบบฐานข้อมูล และเว็บไซต์ให้มีประสิทธิภาพให้สอดคล้องกับการบริหารงานภายในคณะและโรงพยาบาลทันตกรรม
 - 4.3 พัฒนาศักยภาพของบุคลากรที่เกี่ยวข้อง เพื่อให้เกิดประสิทธิผลของงานสารสนเทศ
 - 4.4 กระตุ้นส่งเสริมให้บุคลากรภายในคณะใช้ระบบสารสนเทศร่วมกัน
5. เป็นผู้นำในการดูแลสุขภาพช่องปากแก่ประชาชนในเขตภาคเหนือตอนล่าง
 - 5.1 ขยายบทบาทในการเป็นศูนย์กลางการให้บริการดูแลสุขภาพช่องปากทั้งในผู้ป่วยทั่วไปและผู้ป่วยเฉพาะ
 - 5.2 พัฒนาคุณภาพการบริการและการบริหารจัดการให้ได้มาตรฐานเพื่อเสริมสร้างประสิทธิภาพในการดูแลผู้ป่วยอย่างปลอดภัย
 - 5.3 สร้างเครือข่ายการบริการวิชาการกับหน่วยงานทั้งภายในและภายนอกมหาวิทยาลัยทั้งภาครัฐ เอกชนและชุมชน
 - 5.4 พัฒนาศักยภาพบุคลากรด้านความรู้ทักษะและการบริหารจัดการ สำหรับการบริการสู่สังคม
6. มีการดำเนินงานที่มีประสิทธิภาพโดยใช้หลักธรรมาภิบาล
 - 6.1 ส่งเสริมบุคลากรทุกท่าน ให้ตระหนักถึงความสำคัญของการบริหารงาน และปฏิบัติงานให้มีประสิทธิภาพตามหลักธรรมาภิบาล
7. มีผลงานวิจัยที่มีคุณภาพ ได้รับการเผยแพร่ และมีการนำไปใช้อย่างเป็นรูปธรรม
 - 7.1 พัฒนาระบบและกลไก เพื่อสนับสนุนการวิจัย
 - 7.2 ส่งเสริมการพัฒนาโจทย์วิจัยและผลงานวิจัยที่ตอบสนองต่อยุทธศาสตร์คณะและมหาวิทยาลัย
 - 7.3 กระตุ้นและส่งเสริมการผลิตผลงานวิจัย ผลงานทางวิชาการ และการเผยแพร่ในทุกกระดับ (บุคลากรสายสนับสนุน อาจารย์ และนิสิตระดับปริญญาตรี ปริญญาโท และปริญญาเอก) ส่งเสริมการสร้างสรรค์ผลงานวิจัยร่วมกันและผลักดันให้มีการผลิตผลงานเชิงนวัตกรรม ควบคู่ไปกับส่งเสริมด้านจริยธรรมการวิจัยในมนุษย์และสัตว์ทดลอง

8. มีการบริหารจัดการด้านการวิจัยและมีการร่วมมือกับองค์กรภายนอกอย่างมีประสิทธิภาพ
 - 8.1 มีนโยบายและแผนงาน/โครงการ สนับสนุนการวิจัยของบุคลากรทุกระดับ
 - 8.2 สนับสนุนการขอทุนวิจัย จากแหล่งทุนภายในและภายนอก
 - 8.3 สร้างทีมวิจัยในลักษณะสหสาขา และสร้างภาคีเครือข่ายงานวิจัย
 - 8.4 มีกระบวนการติดตามประเมินผลโครงการวิจัยและควบคุมผลงานวิจัยเพื่อนำไปสู่ผลงานวิจัยที่มีคุณภาพ
 - 8.5 จัดหาและจัดสรรทรัพยากรบุคคล เครื่องมือ และทุนวิจัย ทั้งจากภายในและภายนอกองค์กร
9. มีหลักสูตรระดับบัณฑิตศึกษาที่ได้มาตรฐานและเป็นที่ยอมรับในระดับชาติ/นานาชาติ
 - 9.1 มีหลักสูตรระดับบัณฑิตศึกษาที่ได้มาตรฐาน
 - 9.2 พัฒนาและสรรหาบุคลากรให้เพียงพอต่อการจัดการเรียนการสอน
 - 9.3 พัฒนาการเรียนการสอนและปัจจัยเกื้อหนุนที่มุ่งเน้นงานวิจัย
 - 9.4 การสร้างภาคีเครือข่ายในระดับชาติ/นานาชาติ
 - 9.5 พัฒนาระบบประเมินคุณภาพและเผยแพร่ศักยภาพของบัณฑิต
10. เป็นองค์กรในการส่งเสริมและปฏิบัติในด้านทำนุบำรุงศิลปวัฒนธรรม
 - 10.1 พัฒนาระบบและกลไกด้านการทำนุ บำรุงศิลปวัฒนธรรม
 - 10.2 ส่งเสริม เผยแพร่ และอนุรักษ์ศิลปวัฒนธรรม
 - 10.3 พัฒนาเครือข่ายและความร่วมมือของหน่วยงานในการดำเนินการกิจด้านทำนุ บำรุงศิลปวัฒนธรรม ทั้งภายในและภายนอกมหาวิทยาลัย

1.7 แผนพัฒนาวิชาการ

คณะทันตแพทยศาสตร์มีแผนงานการจัดการเรียนการสอนที่มีคุณภาพและประสิทธิภาพ และมีการประเมินและพัฒนาหลักสูตรรวมถึงการจัดการเรียนการสอนให้สอดคล้องกับความต้องการทางด้านวิชาการและวิชาชีพ มีการผลิตทันตบุคลากรให้สอดคล้องกับความต้องการของสังคม มีการปรับปรุงให้สอดคล้องกับนโยบายของมหาวิทยาลัย โดยนำผลจากการประเมินหลักสูตรในทุกด้านในรอบปีมาวิเคราะห์เพื่อหาแนวทางพัฒนาหลักสูตร เพื่อให้หลักสูตรมีความทันสมัย สามารถผลิตบัณฑิตที่มีคุณภาพ มีการจัดหาปัจจัยสนับสนุนการเรียนการสอนเพื่อส่งเสริมการเรียนรู้ของนิสิตอย่างมีประสิทธิภาพและประสิทธิผลโดยมุ่งเน้นการใช้เทคโนโลยีสารสนเทศในการค้นคว้าข้อมูลเพื่อสร้างองค์ความรู้ใหม่ในสาขาทันตแพทยศาสตร์และสาขาวิชาที่เกี่ยวข้อง มีการพัฒนาและวางแผนการเปิดหลักสูตรในระดับบัณฑิตศึกษา ซึ่งจะนำไปสู่การพัฒนาวิชาชีพ และระบบการบริการทางทันตสาธารณสุข ที่จะพัฒนาคุณภาพชีวิตและความเป็นอยู่ของประชาชน โดยเฉพาะในเขตจังหวัดภาคเหนือตอนล่าง ให้เท่าเทียมกับประชาชนในเขตเมืองใหญ่ ซึ่งปัจจุบัน คณะทันตแพทยศาสตร์ จัดการเรียนการสอนทางทันตแพทยศาสตร์ ออกเป็น 3 ระดับ คือ ระดับต่ำกว่าปริญญาตรี ระดับปริญญาตรี และระดับบัณฑิตศึกษา

บทที่ 2

แผนปฏิบัติการ ประจำปีงบประมาณ 2565

สรุปโครงการตามแผนปฏิบัติการ ประจำปีงบประมาณ 2565 และวิเคราะห์ความสอดคล้องกับประเด็นยุทธศาสตร์และความเชื่อมโยงตามพันธกิจ

ลำดับ	รหัสโครงการ	ชื่อโครงการ/กิจกรรม	ยุทธศาสตร์มหาวิทยาลัย		ยุทธศาสตร์คณะ		พันธกิจ					งบประมาณ			ผู้รับผิดชอบโครงการ
			หลัก	รอง	หลัก	รอง	ผลิตบัณฑิต	วิจัย	บริการวิชาการ	ทำนุบำรุงฯ	บริหารจัดการ	รายได้ (คณะฯ)	รายได้ (กองกิจการนิสิต)	รายได้ (รับฝาก)	
1	ทพ.0101/65	โครงการพัฒนางานฝ่ายบริหาร	4.2.2.1	5.1.1.1	10.1.2	10.2.3				✓	✓	20,000.00	-	-	รักษาการในตำแหน่งหัวหน้าสำนักงานเลขานุการคณะฯ
2	ทพ.0102/65	โครงการสวัสดิการตรวจสอบสุขภาพเพื่อบุคลากร	5.2.1.1	5.2.1.2	6.1.3						✓	150,000.00	-	-	รองคณบดีฝ่ายแผนงานฯ
3	ทพ.0103/65	โครงการประชาสัมพันธ์คณะทันตแพทยศาสตร์	5.1.1.1	3.1.1.1	3.3.5	3.3.6			✓		✓	10,000.00	-	-	ผู้ช่วยคณบดีฝ่ายบริหาร
4	ทพ.0201/65	โครงการส่งบัณฑิตสู่สังคม 20	1.3.1.1	1.4.1.1	1.2.3		✓					30,000.00	-	-	รองคณบดีฝ่ายการศึกษา
5	ทพ.0202/65	โครงการเตรียมความพร้อมก่อนสำเร็จการศึกษาของผู้ช่วยทันตแพทย์	1.4.1.3		1.2.1	1.2.2	✓					5,000.00	-	-	รองคณบดีฝ่ายการศึกษา ผศ.ทพญ.ดร.ธนิดา โพธิ์ดี
6	ทพ.0203/65	โครงการอบรมพัฒนาบุคลากรคณะทันตแพทยศาสตร์	1.3.1.1	1.1.4.1	1.2.4	1.3.1	✓					70,000.00	-	-	รองคณบดีฝ่ายการศึกษา
7	ทพ.0204/65	โครงการอบรมเพิ่ม/เสริมสร้างศักยภาพนิสิตทันตแพทย์เพื่อการสอบขึ้นทะเบียนใบประกอบวิชาชีพ	1.3.1.1	1.4.1.1	1.2.3		✓					9,000.00	-	-	รองคณบดีฝ่ายการศึกษา
8	ทพ.0205/65	โครงการฝึกอบรมทันตแพทย์เพื่อเตรียมความพร้อมการสอบเพื่อวุฒิบัตร/อนุมัติบัตรแสดงความรู้ความชำนาญในการประกอบวิชาชีพทันตกรรม สาขาทันตกรรมสำหรับเด็ก รุ่น 2 ปีการศึกษา 2565 (ต่อเนื่องปีการศึกษา 2564)	1.4.1.1	3.1.1.1	1.6.5		✓		✓			-	-	100,000.00	อ.ทพญ.ดร.ฤดี สกุลรัชตะ ผศ.ทพญ.ดร.ศศิมา ภูวนันท์ อ.ทพญ.สุปัญญา นัยวิกุล
9	ทพ.0206/65	โครงการศึกษาดูงานการปฏิบัติงานสร้างชิ้นงานทันตกรรมประดิษฐ์	1.2.2.1		1.3.1		✓					25,100.00	-	-	อ.ทพ.ดร.ยศณรงค์ ศิริเมธาวงค์
10	ทพ.0207/65	โครงการฝึกอบรมทันตแพทย์เพื่อเตรียมความพร้อมการสอบเพื่อวุฒิบัตร/อนุมัติบัตรแสดงความรู้ความชำนาญในการประกอบวิชาชีพทันตกรรม สาขาวิทยาเอ็นโดดอนต์ รุ่นที่ 2 ปีการศึกษา 2564	1.4.1.1	3.1.1.1	3.1.4		✓		✓			-	-	80,000.00	รศ.ทพญ.ดร.พีรยา ภูอภิชาติดำรง รศ.ทพญ.คุณเมตต์จิตต์ นวจินดา ผศ.ทพญ.ดร.เกษสิริ วิศิษฐ์พรหม อ.ทพญ.เข็มจิรา จรัสศรี อ.ทพ.กิตติพงษ์ เกตุแป้น

ลำดับ	รหัสโครงการ	ชื่อโครงการ/กิจกรรม	ยุทธศาสตร์มหาวิทยาลัย		ยุทธศาสตร์คณะ		พันธกิจ					งบประมาณ			ผู้รับผิดชอบโครงการ	
			หลัก	รอง	หลัก	รอง	ผลิตบัณฑิต	วิจัย	บริการวิชาการ	ทำนุบำรุงฯ	บริหารจัดการ	รายได้ (คณะฯ)	รายได้ (กองกิจการนิสิต)	รายได้ (รับฝาก)		
11	ทพ.0208/65	โครงการจัดหาทรัพยากรสารสนเทศห้องอ่านหนังสือ	1.7.1.1	1.7.2.1	3.1.3		✓						900,000.00	-	-	คณะกรรมการห้องอ่านหนังสือ
12	ทพ.0209/65	โครงการอบรมการใช้ห้องสมุดและการสืบค้นสารสนเทศ	1.7.1.2		1.4.3		✓						-	-	-	คณะกรรมการห้องอ่านหนังสือ
13	ทพ.0210/65	โครงการฝึกอบรมทันตแพทย์เพื่อเตรียมความพร้อมการสอบเพื่อวุฒิบัตร/อนุมัติบัตรแสดงความรู้ความชำนาญในการประกอบวิชาชีพทันตกรรม ประกาศนียบัตรบัณฑิตทางวิทยาศาสตร์การแพทย์คลินิก สาขาวิทยาเอ็นโดดอนต์ ปีการศึกษา 2564	1.4.1.1	3.1.1.1	3.1.4		✓		✓				-	-	180,000.00	รศ.ทพญ.ดร.พีรยา ภูอภิชาติดำรง รศ.ทพญ.คุณเมตตจิตต์ นวจินดา ผศ.ทพญ.ดร.เกษสิริ วิศิษฐ์พรหม อ.ทพญ.เข็มจิรา จรัสศรี อ.ทพ.กิตติพงษ์ เกตุแป้น
14	ทพ.0301/65	โครงการส่งเสริมคุณธรรมจริยธรรมและบุคลิกภาพ	1.4.1.3	4.2.2.1	1.6	10.1	✓				✓		48,000.00	-	-	รองคณบดีฝ่ายพัฒนานิสิตและศิษย์เก่าสัมพันธ์
15	ทพ.0302/65	โครงการทำนุบำรุง ศิลปะและวัฒนธรรม	4.2.2.1	1.4.1.3	10.1	10.2	✓				✓		50,000.00	53,000.00	-	รองคณบดีฝ่ายพัฒนานิสิตและศิษย์เก่าสัมพันธ์
16	ทพ.0303/65	โครงการส่งเสริมวิชาการนิสิต	1.4.1.3	3.1.1.1	1.6	2.1	✓		✓				53,000.00	-	-	รองคณบดีฝ่ายพัฒนานิสิตและศิษย์เก่าสัมพันธ์
17	ทพ.0304/65	โครงการบำเพ็ญประโยชน์และรักษาสิ่งแวดล้อม	1.4.1.3		2.1		✓						5,000.00	30,000.00	-	รองคณบดีฝ่ายพัฒนานิสิตและศิษย์เก่าสัมพันธ์
18	ทพ.0305/65	โครงการส่งเสริมสุขภาพ	1.4.1.3	4.2.2.1	10.1	10.2	✓				✓		33,000.00	-	-	รองคณบดีฝ่ายพัฒนานิสิตและศิษย์เก่าสัมพันธ์
19	ทพ.0306/65	โครงการส่งเสริมและพัฒนางานสโมสรนิสิต	1.4.1.3		1.6		✓						25,000.00	-	-	รองคณบดีฝ่ายพัฒนานิสิตและศิษย์เก่าสัมพันธ์
20	ทพ.0307/65	โครงการส่งเสริมกิจกรรมนิสิต	1.4.1.3		1.6	2.1	✓						40,000.00	40,000.00	-	รองคณบดีฝ่ายพัฒนานิสิตและศิษย์เก่าสัมพันธ์
21	ทพ.0308/65	โครงการประชุมวิชาการศิษย์เก่า	1.5.2.2	3.2.1.1	3.1	3.2	✓		✓				-	-	-	รองคณบดีฝ่ายพัฒนานิสิตและศิษย์เก่าสัมพันธ์
22	ทพ.0309/65	โครงการสร้างเครือข่ายนิสิต/นักศึกษาทันตแพทย์	1.4.2.1		1.5		✓						25,000.00	-	-	รองคณบดีฝ่ายพัฒนานิสิตและศิษย์เก่าสัมพันธ์

ลำดับ	รหัสโครงการ	ชื่อโครงการ/กิจกรรม	ยุทธศาสตร์มหาวิทยาลัย		ยุทธศาสตร์คณะ		พันธกิจ					งบประมาณ			ผู้รับผิดชอบโครงการ	
			หลัก	รอง	หลัก	รอง	ผลิตบัณฑิต	วิจัย	บริการวิชาการ	ทำนุบำรุงฯ	บริหารจัดการ	รายได้ (คณะฯ)	รายได้ (กองกิจการนิสิต)	รายได้ (รับฝาก)		
23	ทพ.0401/65	โครงการอบรมพัฒนางานด้านมาตรฐานโรงพยาบาล	5.1.1.1		5.4		✓					✓	128,000.00	-	-	รองผู้อำนวยการฝ่ายพัฒนาคุณภาพและนวัตกรรม
24	ทพ.0402/65	โครงการเผยแพร่วิชาการแก่สังคมและประชาสัมพันธ์	3.1.1.1	3.1.2.1	3.3.1	3.3.6	✓		✓				19,000.00	-	-	ผศ.ทพญ.ดร.จุฑารัตน์ ฉิมเรือง
25	ทพ.0403/65	โครงการอบรมเชิงปฏิบัติการ เรื่อง การช่วยเหลือผู้ป่วยในภาวะเจ็บป่วยฉุกเฉิน สำหรับนิสิตทันตแพทย์ หลักสูตร BLS Provider Course for Health Care Provider	1.4.1.1	5.1.1.1	5.4.2		✓					✓	55,400.00	-	-	คณะกรรมการทีมช่วยเหลือฉุกเฉิน
26	ทพ.0404/65	โครงการอบรมเชิงปฏิบัติการ เรื่อง การช่วยเหลือผู้ป่วยในภาวะเจ็บป่วยฉุกเฉิน	5.1.1.1		5.4.2							✓	38,100.00	-	-	คณะกรรมการทีมช่วยเหลือฉุกเฉิน
27	ทพ.0405/65	โครงการอบรมเชิงปฏิบัติการ เรื่อง การซ้อมหนีไฟในคณะทันตแพทยศาสตร์และโรงพยาบาลทันตกรรม ประจำปี 2565 กิจกรรมอบรมเรื่องการซ้อมหนีไฟและการฝึกภาคปฏิบัติ	5.3.1.1		3.3							✓	31,700.00	-	-	คณะกรรมการทีมทรัพยากรและสิ่งแวดล้อมและความปลอดภัย
28	ทพ.0406/65	โครงการเตรียมความพร้อมนิสิตในบทบาทและการให้บริการในโรงพยาบาลทันตกรรม ประจำปี 2565	1.3.1.2		1.2		✓		✓				-	-	-	ผู้อำนวยการโรงพยาบาลทันตกรรม
29	ทพ.0407/65	โครงการอบรมเชิงปฏิบัติการ เรื่อง การพัฒนาศักยภาพและทักษะการทำงานของบุคลากรในการส่งเสริมค่านิยมองค์กร “บริการอย่างไรให้ประทับใจ”	5.2.2.1		5.4.11							✓	21,200.00	-	-	ผู้อำนวยการโรงพยาบาลทันตกรรม
30	ทพ.0408/65	โครงการสัมมนาเชิงปฏิบัติการ เรื่อง การพัฒนาคุณภาพและมาตรฐานการป้องกันและควบคุมการติดเชื้อ	5.2.1.2		5.2.1							✓	4,800.00	-	-	ประธานทีมป้องกันและควบคุมการติดเชื้อ

ลำดับ	รหัสโครงการ	ชื่อโครงการ/กิจกรรม	ยุทธศาสตร์มหาวิทยาลัย		ยุทธศาสตร์คณะ		พันธกิจ					งบประมาณ			ผู้รับผิดชอบโครงการ	
			หลัก	รอง	หลัก	รอง	ผลิตบัณฑิต	วิจัย	บริการวิชาการ	ทำนุบำรุงฯ	บริหารจัดการ	รายได้ (คณะฯ)	รายได้ (กองกิจการนิสิต)	รายได้ (รับฝาก)		
31	ทพ.0501/65	โครงการเนื่องในวันครบรอบวันสถาปนา 25 ปี คณะทันตแพทยศาสตร์	5.1.1.1	4.2.2.1	10.1.2	10.2.3					✓	✓	250,000.00	-	-	คณบดี
32	ทพ.0601/65	โครงการพัฒนางานด้านนโยบายและแผนงานคณะ	5.1.1.1		6.1.3							✓	-	-	-	รองคณบดีฝ่ายแผนงานฯ
33	ทพ.0602/65	โครงการประกันคุณภาพการศึกษาภายใน (รอบ 22)	5.1.1.1	1.1.1.1	1.1.1							✓	54,600.00	-	-	รองคณบดีฝ่ายแผนงานฯ
34	ทพ.0603/65	โครงการสัมมนาเชิงปฏิบัติการเรื่อง "พัฒนาองค์กรไปสู่การเป็นองค์กรแห่งการเรียนรู้"	5.1.1.1		6.1.5							✓	-	-	-	รองคณบดีฝ่ายแผนงานฯ
35	ทพ.0604/65	โครงการ 5 ส	5.1.1.1		6.1.6							✓	15,250.00	-	-	รองคณบดีฝ่ายแผนงานฯ
36	ทพ.0605/65	โครงการพัฒนาระบบสารสนเทศและพัฒนาความรู้ด้านคอมพิวเตอร์	5.1.2.1		4.2.1	4.3.1						✓	-	-	-	รองคณบดีฝ่ายแผนงานฯ
37	ทพ.0701/65	โครงการพัฒนาศักยภาพด้านการวิจัย Dent Nu Research Day 2022	2.1.1.2		7.3.1					✓			32,000.00	-	-	รองคณบดีฝ่ายบัณฑิตศึกษา วิจัย และวิเทศสัมพันธ์
38	ทพ.0702/65	โครงการพัฒนามาตรฐานความปลอดภัยห้องปฏิบัติการชีววัสดุและนาโนเทคโนโลยี คณะทันตแพทยศาสตร์	2.1.1.1	1.7.2.1	8.5.1		✓	✓					-	-	-	รองคณบดีฝ่ายบัณฑิตศึกษา วิจัย และวิเทศสัมพันธ์
39	ทพ.0703/65	โครงการ "R2R" "Routine to Research" เริ่มตรงไหน ทำอย่างไร จะสำเร็จ	2.1.1.2		7.3.2					✓			25,000.00	-	-	รองคณบดีฝ่ายบัณฑิตศึกษา วิจัย และวิเทศสัมพันธ์
40	ทพ.0801/65	โครงการสัมมนาเชิงวิชาการ "ผลงานวิจัยของนิสิตทันตแพทย์ ชั้นปีที่ 5"	1.4.4.1		1.2.2	1.3.3	✓						-	-	-	อ.ทพญ.ดร.ฐานิต ประสิทธิ์ศักดิ์
41	ทพ.0802/65	โครงการอบรมเชิงวิชาการด้านการยศาสตร์สำหรับทันตแพทย์	1.4.1.1		1.5.2		✓						5,400.00	-	-	อ.ทพญ.ดร.ฐานิต ประสิทธิ์ศักดิ์
42	ทพ.0901/65	โครงการประชุมเชิงวิชาการทางทันตกรรมบูรณะ 17	3.1.1.1	1.5.2.2	3.1.4	1.2.2	✓			✓			20,000.00	-	-	อ.ทพ.กิตติพงษ์ เกตุแป้น
43	ทพ.0902/65	โครงการสัมมนาเชิงปฏิบัติการภาควิชาทันตกรรมบูรณะ	1.2.2.1		1.2.2	1.6.5	✓						8,000.00	-	-	ผศ.ทพญ.ดร.กรชนก วัชฌานนท์ อ.ทพ.กิตติพงษ์ เกตุแป้น

ลำดับ	รหัสโครงการ	ชื่อโครงการ/กิจกรรม	ยุทธศาสตร์มหาวิทยาลัย		ยุทธศาสตร์คณะ		พันธกิจ					งบประมาณ			ผู้รับผิดชอบโครงการ	
			หลัก	รอง	หลัก	รอง	ผลิตบัณฑิต	วิจัย	บริการวิชาการ	ทำนุบำรุงฯ	บริหารจัดการ	รายได้ (คณะฯ)	รายได้ (กองกิจการนิสิต)	รายได้ (รับฝาก)		
44	ทพ.0903/65	โครงการอบรมเชิงปฏิบัติการ เรื่อง การฝึกปฏิบัติการพิมพ์ปากเพื่อสร้างแบบจำลองเพื่อการศึกษา กิจกรรมเพิ่มพูนทักษะทางทันตกรรม ประดิษฐ์ สำหรับนิสิตชั้นปีที่ 4	1.2.2.1		1.2.2	1.6.5	✓						20,000.00	-	-	ผศ.ทพ.ดร.ธนพล ศรีสุวรรณ
45	ทพ.0904/65	โครงการอบรมเชิงปฏิบัติการ เรื่อง การฝึกปฏิบัติการบูรณะฟันที่ได้รับ การรักษาคอลงรากฟันด้วยเดือย ฟันสำเร็จรูป กิจกรรมเพิ่มพูนทักษะทางทันตกรรมประดิษฐ์ สำหรับ นิสิตชั้นปีที่ 6	1.2.2.1		1.2.2	1.6.5	✓						20,000.00	-	-	ผศ.ทพ.ดร.ธนพล ศรีสุวรรณ
46	ทพ.0905/65	โครงการเตรียมความพร้อมและสร้างเสริมศักยภาพในงานทันตกรรม หัตถการ สำหรับนิสิตชั้นปีที่ 4	1.2.2.1	1.3.1.1	1.6.5		✓						30,000.00	-	-	ผศ.ทพญ.ดร.กรชนก วัยค์ฆานนท์ ทพ.ธีรพันธ์ นราแก้ว
47	ทพ.0906/65	โครงการเตรียมความพร้อมและสร้างเสริมศักยภาพในงานทันตกรรม หัตถการ สำหรับนิสิตชั้นปีที่ 5	1.2.2.1	1.3.1.1	1.6.5		✓						30,000.00	-	-	อ.ทพ.ศิริส สังขปริษา อ.ทพญ.ดร.พจมาลย์ โตเทียม
48	ทพ.0907/65	โครงการเตรียมความพร้อมและสร้างเสริมศักยภาพในงานทันตกรรม หัตถการ สำหรับนิสิตชั้นปีที่ 6	1.2.2.1	1.3.1.1	1.6.5		✓						30,000.00	-	-	อ.ทพญ.ดร.พจมาลย์ โตเทียม อ.ทพ.ศิริส สังขปริษา
49	ทพ.0908/65	โครงการเตรียมความพร้อมการสอบ ขึ้นทะเบียนประกอบวิชาชีพ ทันตกรรมภาคคลินิกแขนงวิชา ทันตกรรมบูรณะ	1.1		1.1		✓						27,000.00	-	-	ผศ.ทพญ.ดร.กรชนก วัยค์ฆานนท์ อ.ทพ.กิตติพงษ์ เกตุแป้น
50	ทพ.0909/65	โครงการสัมมนาวิศุดทันตกรรมร่วมสมัย Root to Crown	3.1.1.1	1.5.2.2	3.1.4	1.2.2	✓		✓				20,000.00	-	-	รศ.ทพญ.ดร.พีรยา ภูอภิชาติดำรง
51	ทพ.0910/65	โครงการประชุมเชิงวิชาการเพื่อ พัฒนาวិชาการทางทันตกรรม ประดิษฐ์	3.1.1.1	1.5.2.2	3.1.4	1.2.2	✓		✓				20,000.00	-	-	อ.ทพ.ดร.ยศณรงค์ ศรีเมธาวงศ์
52	ทพ.1001/65	โครงการฝึกปฏิบัติงานของนิสิต ทันตแพทย์คู่สัญญา	1.2.2.1	1.4.1.1	1.1	1.2	✓						800,000.00	-	-	ผศ.ทพ.รณยุทธ ชาญสมานี ผศ.ทพ.ดร.ภัสรพล สำเนียง

ลำดับ	รหัสโครงการ	ชื่อโครงการ/กิจกรรม	ยุทธศาสตร์มหาวิทยาลัย		ยุทธศาสตร์คณะ		พันธกิจ					งบประมาณ			ผู้รับผิดชอบโครงการ	
			หลัก	รอง	หลัก	รอง	ผลิตบัณฑิต	วิจัย	บริการวิชาการ	ทำนุบำรุงฯ	บริหารจัดการ	รายได้ (คณะฯ)	รายได้ (กองกิจการนิสิต)	รายได้ (รับฝาก)		
53	ทพ.1002/65	โครงการเรียนรู้และฝึกปฏิบัติงานการทำงานสร้างเสริมสุขภาพในชุมชนสำหรับนิสิตทันตแพทย์ชั้นปีที่ 5 ปีการศึกษา 2564-65	1.4.1.2		1.2.1	1.5.3	✓						84,000.00	-	-	ผศ.ทพญ.ดร.ธนิดา โพธิ์ดี
54	ทพ.1003/65	โครงการการศึกษาต่อเนื่อง (Continuing Education : CE) เรื่อง "ถ้าเหงือกดี อะไรๆ ก็ดี"	1.4.1.1	3.1.1.4	1.6.5	3.1.4	✓						20,000.00	-	30,000.00	อ.ทพญ.ศศิธารี นาถ้ำทอง
55	ทพ.1004/65	โครงการฝึกอบรมทันตแพทย์ประจำบ้าน เพื่อวุฒิบัตร/อนุมัติบัตรแสดงความรู้ความชำนาญในการประกอบวิชาชีพทันตกรรมสาขาทันตกรรมจัดฟัน รุ่นที่ 3 ปีการศึกษา 2564 (ต่อเนื่องปีการศึกษา 2562)	1.1.2.3	3.1.1.1	1.1.1	5.1.1	✓		✓				-	-	1,894,827.09	ผศ.ทพญ.รัชวรรณ ตันศลารักษ์ รศ.ทพ.ดร.ทศพล ปิยะปัทมินทร์ อ.ทพญ.แสงดาว ศิริเจริญพันธ์ อ.ทพ.อภิวัฒน์ เศรษฐศุภพนา
56	ทพ.1101/65	โครงการการจัดการเรียนการสอนกลุ่มรายวิชาคลินิกสุขภาพช่องปาก 4 : ประสบการณ์วิชาชีพทันตกรรมด้านต่าง ๆ	3.1.1.4		5.3				✓				-	-	80,000.00	คณาจารย์สาขาวิชารังสีวิทยาช่องปากและใบหน้า
57	ทพ.1102/65	โครงการอบรมทันตกรรมทางไกลเพื่อการวินิจฉัยและการรักษา	1.1.2.5		1.6.5		✓						-	-	-	ผศ.ทพญ.อนงค์นาฏ ภัคตินรงค์
58	ทพ.1103/65	โครงการสัมมนาเชิงวิชาการและนำเสนอผลงาน เรื่อง Revision of radiographic interpretation in routine dental practice	3.1.1.4		5.3				✓				-	-	13,000.00	คณาจารย์สาขาวิชารังสีวิทยาช่องปากและใบหน้า
59	ทพ.1201/65	โครงการสัมมนาภาควิชา เรื่อง การพัฒนาและปรับปรุงหลักสูตร	1.1.2.5		1.1.1		✓						-	-	-	หัวหน้าภาควิชาศัลยศาสตร์ช่องปาก
รวม													3,307,550.00	123,000.00	2,377,827.09	

โครงการ ทพ.01

งานธุรการ

โครงการตามแผนปฏิบัติการประจำปีงบประมาณ พ.ศ. 2565 มหาวิทยาลัยนเรศวร
หน่วยงาน คณะทันตแพทยศาสตร์

1. รหัสโครงการ ทพ.0101/65

ชื่อโครงการ โครงการพัฒนางานฝ่ายบริหาร

1.1 กิจกรรมที่ 1 กิจกรรมทำบุญตักบาตรเนื่องในวันขึ้นปีใหม่ ปีพุทธศักราช 2565

1.2 กิจกรรมที่ 2 กิจกรรมปรับปรุงภูมิทัศน์บริเวณรอบคณะทันตแพทยศาสตร์

Value Chain



ต้นน้ำ



กลางน้ำ



ปลายน้ำ

2. ความสอดคล้องกับพันธกิจมหาวิทยาลัย

การผลิตบัณฑิต หลัก..... รอง.....

การวิจัย หลัก..... รอง.....

การบริการวิชาการแก่สังคม หลัก..... รอง.....

การทำนุบำรุงศิลปวัฒนธรรม หลัก... ✓... รอง.....

การบริหารจัดการ หลัก..... รอง... ✓... ..

3. ความสอดคล้องกับแผนระดับต่างๆ

3.1 ยุทธศาสตร์การพัฒนามหาวิทยาลัยแผนพัฒนาการศึกษามหาวิทยาลัยนเรศวร ฉบับที่ 12 พ.ศ.2560-2564
ฉบับปรับปรุง (พ.ศ.2563-2564)

ยุทธศาสตร์ที่ 1 การผลิตบัณฑิตให้มีคุณภาพ

กลยุทธ์ที่.....แนวทางการขับเคลื่อนที่.....ตัวชี้วัดที่.....หลัก.....รอง.....

ยุทธศาสตร์ที่ 2 การเพิ่มขีดความสามารถการวิจัย เพื่อสร้างนวัตกรรมสู่ความเป็นเลิศ

กลยุทธ์ที่.....แนวทางการขับเคลื่อนที่.....ตัวชี้วัดที่.....หลัก.....รอง.....

ยุทธศาสตร์ที่ 3 การเสริมสร้างศักยภาพการให้บริการวิชาการเพื่อสร้างความเข้มแข็งให้แก่ชุมชน

กลยุทธ์ที่.....แนวทางการขับเคลื่อนที่.....ตัวชี้วัดที่.....หลัก.....รอง.....

ยุทธศาสตร์ที่ 4 การส่งเสริมการทำนุบำรุงศิลปและวัฒนธรรม เพื่ออนุรักษ์ สืบสานและเชื่อมโยงกับประเพณี

ของท้องถิ่น

กลยุทธ์ที่... 4.2...แนวทางการขับเคลื่อน...4.2.2...ตัวชี้วัดที่...4.2.2.1...หลัก... ✓...รอง.....

ยุทธศาสตร์ที่ 5 การบริหารจัดการเชิงบูรณาการเพื่อความเข้มแข็งและยั่งยืน

กลยุทธ์ที่...5.1...แนวทางการขับเคลื่อน...5.1.1...ตัวชี้วัดที่...5.1.1.1...หลัก.....รอง... ✓.....

3.2 แผนพัฒนาฯ ของคณะ/หน่วยงาน

ประเด็นยุทธศาสตร์ที่.....10.....กลยุทธ์ที่.....1,2.....มาตรการที่...10.1.2, 10.2.3.....

4. ภาพรวมโครงการ/การดำเนินงาน

4.1 ภายใต้อำนาจ

แผนงานศาสนา ศิลปะและวัฒนธรรม

4.2 ลักษณะโครงการ

โครงการที่ใช้งบประมาณ

โครงการที่ไม่ใช้งบประมาณ

4.3 วิธีการดำเนินงาน

ดำเนินการเอง

จัดจ้าง

4.4 รหัส GFMS ของโครงการ(ถ้ามี).....

5. ผู้รับผิดชอบ

5.1 หน่วยงานที่รับผิดชอบ งานธุรการ

5.2 ผู้รับผิดชอบ รักษาการในตำแหน่งหัวหน้าสำนักงานเลขานุการคณะฯ

โทร 6051

5.3 ผู้ประสานงาน นางเพ็ญภา หมีเทศ

โทร 6062

5.4 ผู้รายงานผล นางเพ็ญภา หมีเทศ

โทร 6062

6. หลักการและเหตุผล

คณะทันตแพทยศาสตร์ได้ก่อตั้งมาจนถึงปัจจุบัน โดยในปีพุทธศักราช 2565 นี้ คณะฯ มีอายุครบ 25 ปี คณะผู้บริหารได้เล็งเห็นถึงความสำคัญในวาระโอกาสวันขึ้นปีใหม่ คณะฯ จึงเห็นสมควรให้จัดกิจกรรมทำบุญตักบาตรและเพื่อเป็นการสืบทอดวัฒนธรรมที่ได้ดำเนินมาอย่างต่อเนื่องเป็นประจำทุกปี และจัดให้มีการปรับปรุงสภาพแวดล้อม ภูมิทัศน์ บริเวณรอบโดยรอบคณะฯ

7. วัตถุประสงค์โครงการ

- 7.1 เพื่อเป็นการทำบุญตักบาตรวัฒนธรรม
- 7.2 เพื่อปรับปรุงสภาพแวดล้อม ภูมิทัศน์ บริเวณโดยรอบคณะทันตแพทยศาสตร์

8. กิจกรรม/เป้าหมายของโครงการ

8.1. เป้าหมายการดำเนินงาน

เชิงผลผลิต(Output)	บุคลากรทุกภาคส่วนภายในคณะได้เข้าร่วมโครงการร้อยละ 80
เชิงผลลัพธ์(Outcome)	บุคลากรได้สืบทอดศิลปวัฒนธรรม

ลำดับ	กิจกรรม	วัตถุประสงค์กิจกรรม
1	กิจกรรมทำบุญตักบาตรเนื่องในวันขึ้นปีใหม่ ปีพุทธศักราช 2565	เพื่อเป็นการทำบุญตักบาตรวัฒนธรรม
2	กิจกรรมปรับปรุงภูมิทัศน์บริเวณรอบคณะทันตแพทยศาสตร์	เพื่อปรับปรุงสภาพแวดล้อม ภูมิทัศน์ บริเวณโดยรอบคณะทันตแพทยศาสตร์

8.2 กลุ่มเป้าหมาย (รายกิจกรรม)

เป้าหมาย	หน่วยนับ	จำนวน	
		กิจกรรมที่ 1	กิจกรรมที่ 2
จำนวนผู้เข้าร่วมโครงการจำนวนทั้งสิ้น	คน	220	-
นิสิต	คน	60	-
บุคลากรสายวิชาการ	คน	60	-
บุคลากรสายสนับสนุน	คน	100	-

8.3. กิจกรรม/เนื้อหาที่/แผนการใช้จ่ายงบประมาณที่จะดำเนินการ (รายกิจกรรม)

กิจกรรม	งบประมาณ (บาท)	ปีงบประมาณ พ.ศ. 2565 (บาท)												
		ไตรมาส 1			ไตรมาส 2			ไตรมาส 3			ไตรมาส 4			
		ต.ค.	พ.ย.	ธ.ค.	ม.ค.	ก.พ.	มี.ค.	เม.ย.	พ.ค.	มิ.ย.	ก.ค.	ส.ค.	ก.ย.	
กิจกรรมที่ 1 กิจกรรมทำบุญตักบาตรเนื่องในวันขึ้นปีใหม่ ปีพุทธศักราช 2565														
ขั้นวางแผนงาน (P)														
1. วางแผนการจัดโครงการ	-		↔											
2. ประชุมเพื่อเตรียมงาน				↔										
ขั้นดำเนินการ (D)														
1. ติดต่อประสานงานกับหน่วยงานที่เกี่ยวข้อง	10,000			↔										
2. ดำเนินโครงการ					↔									
ขั้นสรุปและประเมินผล (C)														
1. วิเคราะห์ข้อมูลเพื่อประมวลผล	-					↔								
2. จัดทำสรุปโครงการ							↔							

กิจกรรม	งบประมาณ (บาท)	ปีงบประมาณ พ.ศ. 2565 (บาท)											
		ไตรมาส 1			ไตรมาส 2			ไตรมาส 3			ไตรมาส 4		
		ต.ค.	พ.ย.	ธ.ค.	ม.ค.	ก.พ.	มี.ค.	เม.ย.	พ.ค.	มิ.ย.	ก.ค.	ส.ค.	ก.ย.
ขั้นปรับปรุงตามผลการประเมิน (A) 1. นำข้อเสนอแนะเข้าที่ประชุม คณะทำงาน 2. เพิ่มข้อปรับปรุงในแผน ปฏิบัติการ ปีงบประมาณต่อไป	-						↔						
กิจกรรมที่ 2 กิจกรรมปรับปรุงภูมิทัศน์บริเวณรอบคณะทันตแพทยศาสตร์													
ขั้นวางแผนงาน (P) 1. วางแผนการจัดโครงการ 2. ประชุมเพื่อเตรียมงาน	-			↔									
ขั้นดำเนินการ (D) 1. ติดต่อประสานงานกับ หน่วยงานที่เกี่ยวข้อง 2. ดำเนินโครงการ	10,000				↔								
ขั้นสรุปและประเมินผล (C) 1. วิเคราะห์ข้อมูลเพื่อประมวลผล 2. จัดทำสรุปโครงการ	-										↔		
ขั้นปรับปรุงตามผลการประเมิน (A) 1. นำข้อเสนอแนะเข้าที่ประชุม คณะทำงาน 2. เพิ่มข้อปรับปรุงในแผน ปฏิบัติการ ปีงบประมาณต่อไป	-											↔	
รวม	20,000												

9. งบประมาณ

9.1 แหล่งงบประมาณ

งบประมาณรายได้ 20,000 บาท

แหล่งงบประมาณ : เงินงบประมาณรายได้ ประจำปีงบประมาณ 2565 กองทุนทำนุบำรุงศิลปวัฒนธรรม แผนงานศาสนา ศิลปะและวัฒนธรรม งานทำนุบำรุงศาสนา ศิลปวัฒนธรรม สำนักงานเลขาธิการคณะ เงินอุดหนุน เงินอุดหนุนทั่วไป โครงการ สนับสนุนด้านการทำนุบำรุงศิลปวัฒนธรรม โครงการพัฒนางานฝ่ายบริหาร

9.2 รายละเอียดค่าใช้จ่าย (จำแนกหมวดค่าใช้จ่ายเป็นไปตามระเบียบทางราชการ)

กิจกรรมที่ 1 กิจกรรมทำบุญตักบาตรเนื่องในวันขึ้นปีใหม่ ปีพุทธศักราช 2565

ลำดับ	รายการ	รายได้ (บาท)
1	ค่าปัจจัยถวายพระ (500x10)	5,000
2	ค่าเครื่องไทยธรรม (300x10)	3,000
3	ค่าดอกไม้สำหรับงานพิธีการ	1,000
4	ค่าวัสดุงานบ้านงานครัว	1,000
	รวม	10,000

*หมายเหตุ ถัวเฉลี่ยจ่ายภายในหมวดรายจ่ายแต่ละหมวด

กิจกรรมที่ 2 กิจกรรมปรับปรุงภูมิทัศน์บริเวณรอบคณะทันตแพทยศาสตร์

ลำดับ	รายการ	รายได้ (บาท)
1	ค่าปรับปรุงภูมิทัศน์บริเวณรอบคณะทันตแพทยศาสตร์	10,000
รวม		10,000

*หมายเหตุ ถ้าวางถ่ายภายในหมวดรายจ่ายแต่ละหมวด

10. วัน เวลา และสถานที่ในการดำเนินการ

กิจกรรม	วัน เวลา ในการจัดกิจกรรม	สถานที่จัดกิจกรรม
กิจกรรมที่ 1	เดือนมกราคม 2565	คณะทันตแพทยศาสตร์ มหาวิทยาลัยนเรศวร
กิจกรรมที่ 2	เดือนมกราคม - เดือนมิถุนายน 2565	คณะทันตแพทยศาสตร์ มหาวิทยาลัยนเรศวร

11. ตัวชี้วัดความสำเร็จโครงการ (KPI)

ประเภท	ตัวชี้วัดความสำเร็จ (KPI)
กิจกรรมที่ 1 กิจกรรมทำบุญตักบาตรเนื่องในวันขึ้นปีใหม่ ปีพุทธศักราช 2565	
<input checked="" type="checkbox"/> ปริมาณ	ผู้เข้าร่วมโครงการอย่างน้อยร้อยละ 50
<input checked="" type="checkbox"/> คุณภาพ	บุคลากรภายในคณะฯ ได้ร่วมกันอนุรักษ์วัฒนธรรม ประเพณี และสร้างความผูกพันในองค์กร
<input checked="" type="checkbox"/> เวลา	ดำเนินการเสร็จสิ้นภายในเวลาที่กำหนด
<input checked="" type="checkbox"/> ต้นทุน	ใช้งบประมาณในการดำเนินโครงการไม่เกินงบประมาณที่ได้กำหนดไว้
กิจกรรมที่ 2 กิจกรรมปรับปรุงภูมิทัศน์บริเวณรอบคณะทันตแพทยศาสตร์	
<input checked="" type="checkbox"/> ปริมาณ	ผู้เข้าร่วมโครงการอย่างน้อยร้อยละ 50
<input checked="" type="checkbox"/> คุณภาพ	บุคลากรภายในคณะฯ ได้รับสิ่งแวดล้อมที่ดีในการทำงาน
<input checked="" type="checkbox"/> เวลา	ดำเนินการเสร็จสิ้นภายในเวลาที่กำหนด
<input checked="" type="checkbox"/> ต้นทุน	ใช้งบประมาณในการดำเนินโครงการไม่เกินงบประมาณที่ได้กำหนดไว้

12. ตัวชี้วัดประกอบการประกันคุณภาพตามเกณฑ์มาตรฐาน

AUN-QA เกณฑ์คุณภาพที่.....1.1.....

EdPEX หมวดที่.....5.2.....

13. ผลที่คาดว่าจะได้รับ

บุคลากรคณะทันตแพทยศาสตร์ ได้ร่วมกันอนุรักษ์วัฒนธรรม และประเพณีที่สืบทอดกันมาเป็นเวลานาน และได้รับสภาพแวดล้อม และบรรยากาศที่ดีในการปฏิบัติงาน

โครงการตามแผนปฏิบัติการประจำปีงบประมาณ พ.ศ. 2565 มหาวิทยาลัยนเรศวร
หน่วยงาน คณะทันตแพทยศาสตร์

1. รหัสโครงการ ทพ.0102/65

ชื่อโครงการ โครงการสวัสดิการตรวจสอบสุขภาพเพื่อบุคลากร

Value Chain



ต้นน้ำ



กลางน้ำ



ปลายน้ำ

2. ความสอดคล้องกับพันธกิจมหาวิทยาลัย

การผลิตบัณฑิต หลัก..... รอง.....

การวิจัย หลัก..... รอง.....

การบริการวิชาการแก่สังคม หลัก..... รอง.....

การทำนุบำรุงศิลปวัฒนธรรม หลัก..... รอง.....

การบริหารจัดการ หลัก... ✓... รอง.....

3. ความสอดคล้องกับแผนระดับต่าง ๆ

3.1 ยุทธศาสตร์การพัฒนามหาวิทยาลัยแผนพัฒนาการศึกษามหาวิทยาลัยนเรศวร ฉบับที่ 12 พ.ศ.2560-2564
ฉบับปรับปรุง (พ.ศ.2563-2564)

ยุทธศาสตร์ที่ 1 การผลิตบัณฑิตให้มีคุณภาพ

กลยุทธ์ที่.....แนวทางการขับเคลื่อนที่.....ตัวชี้วัดที่.....หลัก.....รอง.....

ยุทธศาสตร์ที่ 2 การเพิ่มขีดความสามารถการวิจัย เพื่อสร้างนวัตกรรมสู่ความเป็นเลิศ

กลยุทธ์ที่.....แนวทางการขับเคลื่อนที่.....ตัวชี้วัดที่.....หลัก.....รอง.....

ยุทธศาสตร์ที่ 3 การเสริมสร้างศักยภาพการให้บริการวิชาการเพื่อสร้างความเข้มแข็งให้แก่ชุมชน

กลยุทธ์ที่.....แนวทางการขับเคลื่อนที่.....ตัวชี้วัดที่.....หลัก.....รอง.....

ยุทธศาสตร์ที่ 4 การส่งเสริมการทำนุบำรุงศิลปะและวัฒนธรรม เพื่ออนุรักษ์ สืบสานและเชื่อมโยงกับประเพณี

ของท้องถิ่น

กลยุทธ์ที่.....แนวทางการขับเคลื่อน.....ตัวชี้วัดที่.....หลัก.....รอง.....

ยุทธศาสตร์ที่ 5 การบริหารจัดการเชิงบูรณาการเพื่อความเข้มแข็งและยั่งยืน

กลยุทธ์ที่.....5.2.....แนวทางการขับเคลื่อน.....5.2.1.....ตัวชี้วัดที่..5.2.1.1 , 5.2.1.2...หลัก... ✓...รอง.....

3.2 แผนพัฒนาฯ ของคณะ/หน่วยงาน

ประเด็นยุทธศาสตร์ที่.....6.....กลยุทธ์ที่.....6.1.....มาตรการที่.....6.1.3.....

4. ภาพรวมโครงการ/การดำเนินงาน

4.1 ภายใต้อาณัติงาน

แผนงานจัดการศึกษาอุดมศึกษา

4.2 ลักษณะโครงการ

โครงการที่ใช้งบประมาณ

โครงการที่ไม่ใช้งบประมาณ

4.3 วิธีการดำเนินงาน

ดำเนินการเอง

จัดจ้าง

4.4 รหัส GFMS ของโครงการ(ถ้ามี).....

5. ผู้รับผิดชอบ

5.1 หน่วยงานที่รับผิดชอบ งานธุรการ คณะทันตแพทยศาสตร์ โทร 6063

5.2 ผู้รับผิดชอบ รองคณบดีฝ่ายแผนงานและพัฒนาทรัพยากรบุคคล โทร 6063

5.3 ผู้ประสานงาน นางสาวพีชชรัตน์ มีประไพ โทร 6063

5.4 ผู้รายงานผล นางสาวพีชชรัตน์ มีประไพ โทร 6063

6. หลักการและเหตุผล

การดำเนินการตามภารกิจหลักของคณะทันตแพทยศาสตร์ ซึ่งประกอบด้วย การผลิตบัณฑิต งานวิจัย งานบริการ วิชาการสู่สังคม และการทำนุบำรุงศิลปวัฒนธรรม ต้องอาศัยบุคลากรที่มีความพร้อมในทุกๆ ด้าน โดยเฉพาะความพร้อมทางด้าน สุขภาพกาย และสุขภาพใจที่ต้องมีความแข็งแรง เพื่อเป็นพลังในการสนับสนุนและผลักดันให้ภารกิจหลักของคณะฯ เพื่อให้บรรลุ ตามเป้าหมายที่ได้กำหนดไว้ คณะฯ จึงจัดให้มีการตรวจสุขภาพประจำปี เพื่อเป็นสวัสดิการสำหรับบุคลากร เป็นขวัญกำลังใจ เพื่อก่อให้เกิดแรงจูงใจ และเพิ่มสมรรถนะการทำงานให้แก่บุคลากร

7. วัตถุประสงค์โครงการ

- 7.1 เพื่อให้บุคลากรทราบความพร้อมทางด้านข้อมูลสุขภาพร่างกายของตนเอง
- 7.2 เพื่อเป็นการส่งเสริมสุขภาพแก่บุคลากรคณะฯ ให้มีสุขภาพร่างกายแข็งแรง
- 7.3 เพื่อเป็นสวัสดิการ และขวัญกำลังใจให้กับบุคลากร

8. กิจกรรม/เป้าหมายของโครงการ

8.1. เป้าหมายการดำเนินงาน

เชิงผลผลิต(Output)	บุคลากรได้รับการตรวจสุขภาพประจำปี
เชิงผลลัพธ์(Outcome)	บุคลากรทราบข้อมูลสุขภาพของตนเอง เอาใจใส่สุขภาพ พัฒนาคความแข็งแรงของร่างกายตนเองมากขึ้น

8.2 กลุ่มเป้าหมาย

เป้าหมาย	หน่วยนับ	จำนวน
จำนวนผู้เข้าร่วมโครงการจำนวนทั้งสิ้น	คน	200
บุคลากรสายวิชาการ	คน	70
บุคลากรสายสนับสนุน	คน	130

8.3. กิจกรรม/เนื้อหาที่/แผนการใช้จ่ายงบประมาณที่จะดำเนินการ

กิจกรรม	งบประมาณ (บาท)	ปีงบประมาณ พ.ศ. 2565 (บาท)											
		ไตรมาส 1			ไตรมาส 2			ไตรมาส 3			ไตรมาส 4		
		ต.ค.	พ.ย.	ธ.ค.	ม.ค.	ก.พ.	มี.ค.	เม.ย.	พ.ค.	มิ.ย.	ก.ค.	ส.ค.	ก.ย.
ขั้นวางแผนงาน (P) 1 ศึกษาขั้นตอนเพื่อเตรียมการ ดำเนินการ 2 ประสานงานโรงพยาบาลต่างๆ	-	↔											
ขั้นดำเนินการ (D) 1 ประสานงาน นัดหมาย บุคลากร 2 ดำเนินการตรวจร่างกายบุคลากร	-			↔	←	→							
ขั้นสรุปและประเมินผล (C) 1 ดำเนินการเบิกจ่าย 2 ประเมินผลโครงการ	150,000					←	→						
ขั้นปรับปรุงตามผลการประเมิน(A) 1 วิเคราะห์ผลประเมินเพื่อนำมา พัฒนาโครงการต่อไป	-								↔				
รวม	150,000	-			150,000			-			-		

9. งบประมาณ

9.1 แหล่งงบประมาณ

งบประมาณรายได้ 150,000 บาท

แหล่งงบประมาณ : เงินงบประมาณรายได้ ประจำปีงบประมาณ 2565 กองทุนเพื่อการศึกษา แผนงานจัดการศึกษา
อุดมศึกษา งานสนับสนุนการจัดการศึกษา สำนักงานเลขาธิการคณะ เงินอุดหนุน เงินอุดหนุนทั่วไป โครงการบริหารจัดการองค์กร
โครงการสวัสดิการตรวจสอบสุขภาพเพื่อบุคลากร

9.2 รายละเอียดค่าใช้จ่าย (จำแนกหมวดค่าใช้จ่ายเป็นไปตามระเบียบทางราชการ)

ลำดับ	รายการ	รายได้ (บาท)
1	ค่าตรวจสอบสุขภาพบุคลากร จำนวน 200 คนๆ ละ 750 บาท	150,000
	รวม	150,000

*หมายเหตุ ถัวเฉลี่ยจ่ายภายในหมวดรายจ่ายแต่ละหมวด

10. วัน เวลา และสถานที่ในการดำเนินการ

วัน เวลา ในการจัดกิจกรรม	สถานที่จัดกิจกรรม
มกราคม ถึงมีนาคม 2565	โรงพยาบาลมหาวิทยาลัยนเรศวร

11. ตัวชี้วัดความสำเร็จโครงการ (KPI)

ประเภท	ตัวชี้วัดความสำเร็จ (KPI)
<input checked="" type="checkbox"/> ปริมาณ	ผู้เข้าร่วมโครงการอย่างน้อยร้อยละ 80
<input checked="" type="checkbox"/> คุณภาพ	ผู้เข้าร่วมพึงพอใจในการเข้ารับการตรวจร่างกายประจำปี
<input checked="" type="checkbox"/> เวลา	ดำเนินการเสร็จสิ้นภายในเวลาที่กำหนด
<input checked="" type="checkbox"/> ต้นทุน	ใช้งบประมาณในการดำเนินโครงการไม่เกินงบประมาณที่ได้กำหนดไว้

12. ตัวชี้วัดประกอบการประกันคุณภาพตามเกณฑ์มาตรฐาน

AUN-QA เกณฑ์คุณภาพที่ 7.1

EdPEx หมวดที่ 7.3

13. ผลที่คาดว่าจะได้รับ

บุคลากรคณะทันตแพทยศาสตร์ มีร่างกายที่แข็งแรง เป็นการเพิ่มสมรรถนะการทำงานให้แก่บุคลากรส่งผลต่อการทำงานที่มีประสิทธิภาพมากยิ่งขึ้น

โครงการตามแผนปฏิบัติการประจำปีงบประมาณ พ.ศ. 2565 มหาวิทยาลัยนเรศวร
หน่วยงาน คณะทันตแพทยศาสตร์

1. รหัสโครงการ ทพ.0103/65

ชื่อโครงการ โครงการประชาสัมพันธ์คณะทันตแพทยศาสตร์

Value Chain ต้นน้ำ กลางน้ำ ปลายน้ำ

2. ความสอดคล้องกับพันธกิจมหาวิทยาลัย

- การผลิตบัณฑิต หลัก... ✓ ... รอง..... การวิจัย หลัก..... รอง.....
 การบริการวิชาการแก่สังคม หลัก..... รอง... ✓ ... การทำนุบำรุงศิลปวัฒนธรรม หลัก..... รอง.....
 การบริหารจัดการ หลัก... ✓ ... รอง.....

3. ความสอดคล้องกับแผนระดับต่าง ๆ

3.1 ยุทธศาสตร์การพัฒนามหาวิทยาลัยแผนพัฒนามหาวิทยาลัยนเรศวร ฉบับที่ 12 พ.ศ.2560-2564
ฉบับปรับปรุง (พ.ศ.2563-2564)

- ยุทธศาสตร์ที่ 1 การผลิตบัณฑิตให้มีคุณภาพ
กลยุทธ์ที่.....แนวทางการขับเคลื่อนที่.....ตัวชี้วัดที่.....หลัก.....รอง.....
- ยุทธศาสตร์ที่ 2 การเพิ่มขีดความสามารถการวิจัย เพื่อสร้างนวัตกรรมสู่ความเป็นเลิศ
กลยุทธ์ที่.....แนวทางการขับเคลื่อนที่.....ตัวชี้วัดที่.....หลัก.....รอง.....
- ยุทธศาสตร์ที่ 3 การเสริมสร้างศักยภาพการให้บริการวิชาการเพื่อสร้างความเข้มแข็งให้แก่ชุมชน
กลยุทธ์ที่.....3.1.....แนวทางการขับเคลื่อนที่.....3.1.1.....ตัวชี้วัดที่.....3.1.1.1.....หลัก.....รอง... ✓ ...
- ยุทธศาสตร์ที่ 4 การส่งเสริมการทำนุบำรุงศิลปะและวัฒนธรรม เพื่ออนุรักษ์ สืบสานและเชื่อมโยงกับประเพณี
ของท้องถิ่น
กลยุทธ์ที่.....แนวทางการขับเคลื่อน.....ตัวชี้วัดที่.....หลัก.....รอง.....
- ยุทธศาสตร์ที่ 5 การบริหารจัดการเชิงบูรณาการเพื่อความเข้มแข็งและยั่งยืน
กลยุทธ์ที่ 5.1 แนวทางการขับเคลื่อน 5.1.1 ตัวชี้วัดที่ 5.1.1.1 หลัก.. ✓ ...รอง.....

3.2 แผนพัฒนาฯ ของคณะ/หน่วยงาน

- ประเด็นยุทธศาสตร์ที่.....3.....กลยุทธ์ที่.....3.3..... มาตรการที่.....3.3.5, 3.3.6.....

4. ภาพรวมโครงการ/การดำเนินงาน

- 4.1 ภายใต้แผนงาน แผนงานจัดการศึกษาอุดมศึกษา
- 4.2 ลักษณะโครงการ โครงการที่ใช้งบประมาณ โครงการที่ไม่ใช้งบประมาณ
- 4.3 วิธีการดำเนินงาน ดำเนินการเอง จัดจ้าง
- 4.4 รหัส GFMS ของโครงการ(ถ้ามี)

5. ผู้รับผิดชอบ

- 5.1 หน่วยงานที่รับผิดชอบ หน่วยโสตทัศนอุปกรณ์ และประชาสัมพันธ์
- 5.2 ผู้รับผิดชอบ ผู้ช่วยคณบดีฝ่ายบริหาร โทร 6062
- 5.3 ผู้ประสานงาน นางสาวสุนีย์ เดชะศิลารักษ์ โทร 6008
- 5.4 ผู้รายงานผล นางสาวสุนีย์ เดชะศิลารักษ์ โทร 6008

6. หลักการและเหตุผล

คณะทันตแพทยศาสตร์ มหาวิทยาลัยนเรศวร มีบัณฑิตที่จบเป็นทันตแพทย์ และผู้ช่วยทันตแพทย์ออกไปรับใช้สังคมแล้วหลายรุ่น คณะทันตแพทยศาสตร์มีนโยบายและแผนดำเนินการในการติดต่อกับบุคคลภายนอกทั้งในระดับโรงเรียน มหาวิทยาลัย หน่วยงานราชการ เอกชน ซึ่งจะส่งผลให้ภาพลักษณ์ของคณะฯ และมหาวิทยาลัยเป็นที่รู้จักของบุคคลทั่วไป

7. วัตถุประสงค์โครงการ

7.1 เพื่อประชาสัมพันธ์กิจกรรมของคณะทันตแพทยศาสตร์และโรงพยาบาลทันตกรรม

7.2 เพื่อประชาสัมพันธ์หลักสูตรของคณะทันตแพทยศาสตร์

7.3 เพื่อเผยแพร่ข้อมูลข่าวสารต่างๆ เพื่อเสนอผลงานและชื่อเสียงเกียรติคุณของคณะ ให้แพร่หลายแก่สาธารณชนทั้งภายในและภายนอกมหาวิทยาลัย

8. กิจกรรม/เป้าหมายของโครงการ

8.1. เป้าหมายการดำเนินงาน

เชิงผลผลิต(Output)	สร้างและปรับภาพลักษณ์โดยใช้สื่อประชาสัมพันธ์ในรูปแบบต่างๆให้เข้าถึงกลุ่มเป้าหมายเพื่อประชาสัมพันธ์ข่าวสารและสร้างภาพลักษณ์ของคณะฯและโรงพยาบาลทันตกรรม
เชิงผลลัพธ์(Outcome)	คณะทันตแพทยศาสตร์และโรงพยาบาลทันตกรรมมหาวิทยาลัยนเรศวรเป็นที่รู้จักและยอมรับของบุคคลภายนอกทั้งในระดับโรงเรียน มหาวิทยาลัย หน่วยงานราชการ เอกชน

8.2 กลุ่มเป้าหมาย (รายกิจกรรม)

เป้าหมาย	หน่วยนับ	จำนวน
องค์กร/ระบบบริหารจัดการ	องค์กร/ระบบบริหารจัดการ	1

8.3. กิจกรรม/เนื้อหาที่/แผนการใช้จ่ายงบประมาณที่จะดำเนินการ (รายกิจกรรม)

กิจกรรม	งบประมาณ (บาท)	ปีงบประมาณ พ.ศ. 2565 (บาท)											
		ไตรมาส 1			ไตรมาส 2			ไตรมาส 3			ไตรมาส 4		
		ต.ค.	พ.ย.	ธ.ค.	ม.ค.	ก.พ.	มี.ค.	เม.ย.	พ.ค.	มิ.ย.	ก.ค.	ส.ค.	ก.ย.
ขั้นวางแผนงาน (P) 1. จัดทำแผนกิจกรรม/โครงการ 2. ขออนุมัติโครงการและงบประมาณ	-		↔	↔									
ขั้นดำเนินการ (D) 1. รวบรวมข้อมูลการประชาสัมพันธ์ 2. ออกแบบ 3. จัดทำต้นฉบับ 4. จัดซื้อจัดจ้าง 5. ประชาสัมพันธ์และเผยแพร่	10,000			←									→
ขั้นสรุปและประเมินผล (C) 1. สรุปผลการดำเนินโครงการ 2. นำผลการสรุปใส่ในรายงานผลการดำเนินงานประจำปี	-												↔
ขั้นปรับปรุงตามผลการประเมิน (A) 1. นำข้อเสนอแนะไปวางแผนการจัดกิจกรรมในปีถัดไป	-												↔
รวม	10,000		2,500		2,500		2,500		2,500		2,500		

9. งบประมาณ

9.1 แหล่งงบประมาณ

งบประมาณรายได้ 10,000 บาท

แหล่งงบประมาณ : เงินงบประมาณรายได้ ประจำปีงบประมาณ 2565 กองทุนเพื่อการศึกษา แผนงานจัดการศึกษา
อุดมศึกษา งานสนับสนุนการจัดการศึกษา สำนักงานเลขาธิการคณะ เงินอุดหนุน เงินอุดหนุนทั่วไป โครงการพัฒนาคุณภาพองค์กร
โครงการประชาสัมพันธ์คณะทันตแพทยศาสตร์

9.2 รายละเอียดค่าใช้จ่าย (จำแนกหมวดค่าใช้จ่ายเป็นไปตามระเบียบทางราชการ)

ลำดับ	รายการ	รายได้ (บาท)
1	เอกสารประชาสัมพันธ์คณะฯ	2,000
2	ป้ายและโปสเตอร์ประชาสัมพันธ์คณะฯ	8,000
รวม		10,000

*หมายเหตุ ถัวเฉลี่ยจ่ายภายในหมวดรายจ่ายแต่ละหมวด

10. วัน เวลา และสถานที่ในการดำเนินการ

วัน เวลา ในการจัดกิจกรรม	สถานที่จัดกิจกรรม
พฤศจิกายน 2564 – กันยายน 2565	คณะทันตแพทยศาสตร์ มหาวิทยาลัยนเรศวร

11. ตัวชี้วัดความสำเร็จโครงการ (KPI)

ประเภท	ตัวชี้วัดความสำเร็จ (KPI)
<input type="checkbox"/> ปริมาณ	-
<input checked="" type="checkbox"/> คุณภาพ	- บุคลากรภายนอกมหาวิทยาลัยได้มีโอกาสรู้จักและรับทราบกิจกรรมและพัฒนาการของคณะฯ - ผู้บริหารและบุคลากรได้รับทราบผลงานของคณะฯ - ผู้สมัครเข้าเรียนหลักสูตรทันตแพทยศาสตร์ได้รับทราบข้อมูลของคณะฯ
<input checked="" type="checkbox"/> เวลา	ดำเนินการเสร็จสิ้นภายในเวลาที่กำหนด
<input checked="" type="checkbox"/> ต้นทุน	ใช้งบประมาณในการดำเนินโครงการไม่เกินงบประมาณที่ได้กำหนดไว้

12. ตัวชี้วัดประกอบการประกันคุณภาพตามเกณฑ์มาตรฐาน

EdPEX หมวดที่ 1, 2, 3

13. ผลที่คาดว่าจะได้รับ

1) คณะทันตแพทยศาสตร์และโรงพยาบาลทันตกรรมมีภาพลักษณ์ที่ดีในสายตาของบุคคลภายนอกทั้งในระดับ
โรงเรียน มหาวิทยาลัย หน่วยราชการ เอกชน

2) บุคคลภายนอกทั้งในระดับโรงเรียน มหาวิทยาลัย หน่วยราชการ เอกชน รับรู้ข่าวสารและการพัฒนาของคณะทันต
แพทยศาสตร์และโรงพยาบาลทันตกรรม

โครงการ ทพ.02

งานการศึกษา

โครงการตามแผนปฏิบัติการประจำปีงบประมาณ พ.ศ. 2565 มหาวิทยาลัยนเรศวร
หน่วยงาน คณะทันตแพทยศาสตร์

1. รหัสโครงการ ทพ.0201/65

ชื่อโครงการ โครงการส่งบัณฑิตสู่สังคม 20

Value Chain ต้นน้ำ กลางน้ำ ปลายน้ำ

2. ความสอดคล้องกับพันธกิจมหาวิทยาลัย

- การผลิตบัณฑิต หลัก... ✓ ... รอง..... การวิจัย หลัก..... รอง.....
 การบริการวิชาการแก่สังคม หลัก..... รอง..... การทำนุบำรุงศิลปวัฒนธรรม หลัก..... รอง.....
 การบริหารจัดการ หลัก..... รอง.....

3. ความสอดคล้องกับแผนระดับต่าง ๆ

3.1 ยุทธศาสตร์การพัฒนามหาวิทยาลัยแผนพัฒนามหาวิทยาลัยนเรศวร ฉบับที่ 12 พ.ศ.2560-2564
ฉบับปรับปรุง (พ.ศ.2563-2564)

- ยุทธศาสตร์ที่ 1 การผลิตบัณฑิตให้มีคุณภาพ
 กลยุทธ์ที่ 1.3, 1.4 แนวทางการขับเคลื่อนที่ 1.3.1, 1.4.1 ตัวชี้วัดที่ 1.3.1.1, 1.4.1.1 หลัก... ✓ ..รอง.....
 ยุทธศาสตร์ที่ 2 การเพิ่มขีดความสามารถการวิจัย เพื่อสร้างนวัตกรรมสู่ความเป็นเลิศ
 กลยุทธ์ที่.....แนวทางการขับเคลื่อนที่.....ตัวชี้วัดที่.....หลัก.....รอง.....
 ยุทธศาสตร์ที่ 3 การเสริมสร้างศักยภาพการให้บริการวิชาการเพื่อสร้างความเข้มแข็งให้แก่ชุมชน
 กลยุทธ์ที่.....แนวทางการขับเคลื่อนที่.....ตัวชี้วัดที่.....หลัก.....รอง.....
 ยุทธศาสตร์ที่ 4 การส่งเสริมการทำนุบำรุงศิลปะและวัฒนธรรม เพื่ออนุรักษ์ สืบสานและเชื่อมโยงกับประเพณี
 ของท้องถิ่น
 กลยุทธ์ที่.....แนวทางการขับเคลื่อน.....ตัวชี้วัดที่.....หลัก.....รอง.....
 ยุทธศาสตร์ที่ 5 การบริหารจัดการเชิงบูรณาการเพื่อความเข้มแข็งและยั่งยืน
 กลยุทธ์ที่.....แนวทางการขับเคลื่อน.....ตัวชี้วัดที่.....หลัก.....รอง.....

3.2 แผนพัฒนาฯ ของคณะ/หน่วยงาน

- ประเด็นยุทธศาสตร์ที่ 1 กลยุทธ์ที่ 1.2 มาตรการที่ 1.2.3

4. ภาพรวมโครงการ/การดำเนินงาน

- 4.1 ภายใต้อำนาจ แผนงานจัดการศึกษาอุดมศึกษา
 4.2 ลักษณะโครงการ โครงการที่ใช้งบประมาณ โครงการที่ไม่ใช้งบประมาณ
 4.3 วิธีการดำเนินงาน ดำเนินการเอง จัดจ้าง
 4.4 รหัส GFMS ของโครงการ(ถ้ามี)

5. ผู้รับผิดชอบ

- | | | |
|--------------------------|--------------------------|-----------|
| 5.1 หน่วยงานที่รับผิดชอบ | งานการศึกษา | |
| 5.2 ผู้รับผิดชอบ | รองคณบดีฝ่ายการศึกษา | โทร. 6035 |
| 5.3 ผู้ประสานงาน | นางสาวศิริพร บัวอ่อน | โทร. 6035 |
| | นางสาวสุกฤตา เสี่ยงรัมย์ | โทร. 6065 |
| | นางสาววรรณุช จันท | โทร. 6066 |
| | นายมนตรี ทองอ่อน | โทร. 6035 |
| | นางสาววราภรณ์ สุพระมิตร | โทร. 6033 |
| | นางสาวรัชนีญา สร้อยไยงาม | โทร. 6033 |
| 5.4 ผู้รายงานผล | นางสาววรรณุช จันท | โทร. 6033 |

6. หลักการและเหตุผล

ด้วยคณะทันตแพทยศาสตร์ จะจัดให้มีการฝึกอบรมโครงการส่งบัณฑิตสู่สังคมโดยมีนิสิตทันตแพทย์ และอาจารย์เข้าร่วมโครงการ เนื่องจากบัณฑิตของคณะทันตแพทยศาสตร์ มหาวิทยาลัยนเรศวร จะจบการศึกษาออกไปเป็นทันตแพทย์ รับผิดชอบในปฎิบัติการ 2564 จำนวน 50 คน เพื่อเป็นการวางรูปแบบที่ดีและเป็นตัวอย่างแก่บัณฑิตรุ่นต่อ ๆ ไป ในการทำตัวเป็นส่วนหนึ่งของวิชาชีพและเป็นประชากรที่มีคุณภาพของสังคมช่วยเหลือในการพัฒนาสังคม บวกกับอาจารย์และบัณฑิตจะต้องไปสัมผัสกับสังคมทุกระดับในประเทศและต่างประเทศทั้งในทางวิชาการและทางสังคม คณะทันตแพทยศาสตร์จึงจัดอบรมนิสิตทันตแพทย์ และอาจารย์ของคณะฯ ให้เป็นผู้มีความเป็นมนุษย์ มีความรับผิดชอบ และมีความผูกพันกับคณะ และมหาวิทยาลัย

7. วัตถุประสงค์โครงการ

- 7.1 เพื่อให้อาจารย์และบัณฑิตทันตแพทย์มีความสำนึกในความรับผิดชอบต่อวิชาชีพ
- 7.2 เพื่อให้อาจารย์และบัณฑิตทันตแพทย์มีความผูกพันกับคณะฯ และมหาวิทยาลัย
- 7.3 เพื่อให้อาจารย์และบัณฑิตทันตแพทย์มีช่องทางเพื่อความก้าวหน้าในวิชาชีพ

8. กิจกรรม/เป้าหมายของโครงการ

8.1. เป้าหมายการดำเนินงาน

เชิงผลผลิต(Output)	บัณฑิตทันตแพทย์มีความผูกพันกับคณะฯ และมหาวิทยาลัย
เชิงผลลัพธ์(Outcome)	บัณฑิตทันตแพทย์มีช่องทางเพื่อความก้าวหน้าในวิชาชีพ

8.2 กลุ่มเป้าหมาย

เป้าหมาย	หน่วยนับ	จำนวน
จำนวนผู้เข้าร่วมโครงการจำนวนทั้งสิ้น	คน	120
นิสิต	คน	50
บุคลากรสายวิชาการ	คน	60
บุคลากรสายสนับสนุน	คน	10

8.3. กิจกรรม/เนื้อหาที่/แผนการใช้จ่ายงบประมาณที่จะดำเนินการ (รายกิจกรรม)

กิจกรรม	งบประมาณ (บาท)	ปีงบประมาณ พ.ศ. 2565 (บาท)												
		ไตรมาส 1			ไตรมาส 2			ไตรมาส 3			ไตรมาส 4			
		ต.ค.	พ.ย.	ธ.ค.	ม.ค.	ก.พ.	มี.ค.	เม.ย.	พ.ค.	มิ.ย.	ก.ค.	ส.ค.	ก.ย.	
ขั้นวางแผนงาน (P) 1. ประสานงานกับวิทยากรและหน่วยงานต่างๆ เพื่อเตรียมงาน	-			↔										
ขั้นดำเนินการ (D) 1. ขออนุมัติโครงการ 2. ดำเนินโครงการ	30,000					↔		↔						
ขั้นสรุปและประเมินผล (C) 1. สรุปและประเมินผล	-									↔				
ขั้นปรับปรุงตามผลการประเมิน (A) 1. นำผลประเมินมาประชุมเพื่อปรับปรุงการจัดงานในปีต่อไป	-											↔		
รวม	30,000									30,000				

9. งบประมาณ

9.1 แหล่งงบประมาณ

งบประมาณรายได้ 30,000 บาท

แหล่งงบประมาณ : เงินงบประมาณรายได้ ประจำปีงบประมาณ 2565 กองทุนเพื่อการศึกษา แผนงานจัดการศึกษา
อุดมศึกษา งานสนับสนุนการจัดการศึกษา สำนักงานเลขาธิการคณะ เงินอุดหนุน เงินอุดหนุนทั่วไป โครงการพัฒนากระบวนการ
จัดการเรียนการสอน โครงการส่งเสริมบัณฑิตสู่สังคม

9.2 รายละเอียดค่าใช้จ่าย (จำแนกหมวดค่าใช้จ่ายเป็นไปตามระเบียบทางราชการ)

ลำดับ	รายการ	รายได้ (บาท)
1	ค่าตอบแทนสำหรับวิทยากร	10,000
2	ค่าเดินทางราชการ สำหรับวิทยากร	10,000
3	ค่าอาหารและเครื่องดื่มสำหรับผู้เข้าร่วมโครงการ	10,000
รวม		30,000

*หมายเหตุ ถัวเฉลี่ยจ่ายภายในหมวดรายจ่ายแต่ละหมวด

10. วัน เวลา และสถานที่ในการดำเนินการ

วัน เวลา ในการดำเนินการ	สถานที่จัดกิจกรรม
เดือนเมษายน 2565	คณะทันตแพทยศาสตร์ มหาวิทยาลัยนเรศวร

11. ตัวชี้วัดความสำเร็จโครงการ (KPI)

ประเภท	ตัวชี้วัดความสำเร็จ (KPI)
<input checked="" type="checkbox"/> ปริมาณ	มีผู้เข้าร่วมโครงการอย่างน้อย ร้อยละ 80
<input checked="" type="checkbox"/> คุณภาพ	มีผลประเมินความพึงพอใจอยู่ในระดับดี/มากขึ้นไป
<input checked="" type="checkbox"/> เวลา	ดำเนินการเสร็จสิ้นภายในเวลาที่กำหนด
<input checked="" type="checkbox"/> ต้นทุน	ใช้งบประมาณในการดำเนินโครงการไม่เกินงบประมาณที่ได้กำหนดไว้

12. ตัวชี้วัดประกอบการประกันคุณภาพตามเกณฑ์มาตรฐาน

EdPEx หมวดที่ 6.2

13. ผลที่คาดว่าจะได้รับ

- 1) บัณฑิตทันตแพทย์มีความสำนึกในความรับผิดชอบต่อวิชาชีพ
- 2) บัณฑิตทันตแพทย์มีความผูกพันกับคณะฯ และมหาวิทยาลัย
- 3) บัณฑิตทันตแพทย์มีรูปร่างเพื่อความก้าวหน้าในวิชาชีพ

โครงการตามแผนปฏิบัติการประจำปีงบประมาณ พ.ศ. 2565 มหาวิทยาลัยนเรศวร
หน่วยงาน คณะทันตแพทยศาสตร์

1. รหัสโครงการ ทพ.0202/65

ชื่อโครงการ โครงการเตรียมความพร้อมก่อนสำเร็จการศึกษาของผู้ช่วยทันตแพทย์

Value Chain ต้นน้ำ กลางน้ำ ปลายน้ำ

2. ความสอดคล้องกับพันธกิจมหาวิทยาลัย

- การผลิตบัณฑิต หลัก... ✓ ... รอง..... การวิจัย หลัก..... รอง.....
 การบริการวิชาการแก่สังคม หลัก..... รอง..... การทำนุบำรุงศิลปวัฒนธรรม หลัก..... รอง.....
 การบริหารจัดการ หลัก..... รอง.....

3. ความสอดคล้องกับแผนระดับต่างๆ

3.1 ยุทธศาสตร์การพัฒนามหาวิทยาลัยแผนพัฒนาการศึกษามหาวิทยาลัยนเรศวร ฉบับที่ 12 พ.ศ.2560-2564
ฉบับปรับปรุง (พ.ศ. 2563-2564)

- ยุทธศาสตร์ที่ 1 การผลิตบัณฑิตให้มีคุณภาพ
กลยุทธ์ที่.....1.4.....แนวทางการขับเคลื่อนที่.....1.4.1.....ตัวชี้วัดที่.....1.4.1.3.....หลัก... ✓ ..รอง.....
 ยุทธศาสตร์ที่ 2 การเพิ่มขีดความสามารถการวิจัย เพื่อสร้างนวัตกรรมสู่ความเป็นเลิศ
กลยุทธ์ที่.....แนวทางการขับเคลื่อนที่.....ตัวชี้วัดที่.....หลัก.....รอง.....
 ยุทธศาสตร์ที่ 3 การเสริมสร้างศักยภาพการให้บริการวิชาการเพื่อสร้างความเข้มแข็งให้แก่ชุมชน
กลยุทธ์ที่.....แนวทางการขับเคลื่อนที่.....ตัวชี้วัดที่.....หลัก.....รอง.....
 ยุทธศาสตร์ที่ 4 การส่งเสริมการทำนุบำรุงศิลปะและวัฒนธรรม เพื่ออนุรักษ์ สืบสานและเชื่อมโยงกับประเพณี
ของท้องถิ่น
กลยุทธ์ที่.....แนวทางการขับเคลื่อน.....ตัวชี้วัดที่.....หลัก.....รอง.....
 ยุทธศาสตร์ที่ 5 การบริหารจัดการเชิงบูรณาการเพื่อความเข้มแข็งและยั่งยืน
กลยุทธ์ที่.....แนวทางการขับเคลื่อน.....ตัวชี้วัดที่.....หลัก.....รอง.....

3.2 แผนพัฒนาฯ ของคณะ/หน่วยงาน

- ประเด็นยุทธศาสตร์ที่.....1.....กลยุทธ์ที่.....1.2.....มาตรการที่.....1.2.1 และ.....1.2.2.....

4. ภาพรวมโครงการ/การดำเนินงาน

- 4.1 ภายใต้อำนาจ แผนงานจัดการศึกษาอุดมศึกษา
4.2 ลักษณะโครงการ โครงการที่ใช้งบประมาณ โครงการที่ไม่ใช้งบประมาณ
4.3 วิธีการดำเนินงาน ดำเนินการเอง จัดจ้าง
4.4 รหัส GFMS ของโครงการ (ถ้ามี).....

5. ผู้รับผิดชอบ

- 5.1 หน่วยงานที่รับผิดชอบ งานการศึกษา
5.2 ผู้รับผิดชอบ รองคณบดีฝ่ายการศึกษา โทร 6033
ผู้ช่วยศาสตราจารย์ ทันตแพทย์หญิง ดร.ธนิดา โพธิ์ดี โทร 6193
5.3 ผู้ประสานงาน นางสาววราภรณ์ สุพระมิตร โทร 6033
5.4 ผู้รายงานผล นางสาววราภรณ์ สุพระมิตร โทร 6033

6. หลักการและเหตุผล

หลักสูตรประกาศนียบัตรผู้ช่วยทันตแพทย์ คณะทันตแพทยศาสตร์ มหาวิทยาลัยนเรศวร เป็นหลักสูตรที่มีการเรียนการสอนและฝึกปฏิบัติงานช่วยช่างเก้าอี้เพื่อฝึกฝนทักษะ ความรู้ และความชำนาญให้แก่บัณฑิตเฉพาะภายในคณะทันตแพทยศาสตร์ ส่งผลให้นิสิตยังขาดประสบการณ์และการเรียนรู้การทำงานภายใต้สถานการณ์จริงจากการทำงานภายนอกคณะฯ

เพื่อให้บัณฑิตได้เห็นประสบการณ์ในการทำงานจริงในช่วงก่อนสำเร็จการศึกษา จึงจัดโครงการนี้ขึ้นเพื่อให้เกิดการแลกเปลี่ยนเรียนรู้ทักษะ และประสบการณ์ในการทำงานระหว่างศิษย์เก่าที่สำเร็จการศึกษาไปแล้วและปฏิบัติงานอยู่ในภาคส่วนต่าง ๆ เช่น โรงพยาบาลของรัฐ โรงพยาบาลเอกชน หรือคลินิกเอกชนต่าง ๆ ทั้งนี้ยังเป็นการช่วยสร้างความสัมพันธ์อันดีระหว่างศิษย์เก่าและศิษย์ปัจจุบัน และระหว่างอาจารย์และนิสิตด้วย

7. วัตถุประสงค์โครงการ

- 7.1 เพื่อเสริมสร้างและแลกเปลี่ยนความรู้ ทักษะ และประสบการณ์ในการทำงาน
- 7.2 เพื่อสร้างความสัมพันธ์อันดีและสร้างเครือข่ายระหว่างศิษย์เก่าและศิษย์ปัจจุบัน

8. กิจกรรม/เป้าหมายของโครงการ

8.1. เป้าหมายการดำเนินงาน

เชิงผลผลิต (Output)	- นิสิต ร้อยละ 80 เข้าร่วมโครงการ และ - ผู้รับผิดชอบหลักสูตร เข้าร่วมกิจกรรม ร้อยละ 80
เชิงผลลัพธ์ (Outcome)	นิสิตร้อยละ 80 ได้รับความรู้และเกิดความเข้าใจในการทำงานมากขึ้น

8.2 กลุ่มเป้าหมาย (รายกิจกรรม)

เป้าหมาย	หน่วยนับ	จำนวน
จำนวนผู้เข้าร่วมโครงการจำนวนทั้งสิ้น	คน	40
นิสิต	คน	20
บุคลากรสายวิชาการ	คน	5
บุคลากรสายสนับสนุน	คน	10
ศิษย์เก่า	คน	5

8.3. กิจกรรม/เนื้อหาที่/แผนการใช้จ่ายงบประมาณที่จะดำเนินการ (รายกิจกรรม)

กิจกรรม	งบประมาณ (บาท)	ปีงบประมาณ พ.ศ. 2565 (บาท)											
		ไตรมาส 1			ไตรมาส 2			ไตรมาส 3			ไตรมาส 4		
		ต.ค.	พ.ย.	ธ.ค.	ม.ค.	ก.พ.	มี.ค.	เม.ย.	พ.ค.	มิ.ย.	ก.ค.	ส.ค.	ก.ย.
ขั้นวางแผนงาน (P) 1. ประชุมวางแผนการจัดงาน	-					↔							
ขั้นดำเนินการ (D) 1. ขออนุมัติโครงการ 2. เชิญวิทยากร 3. ประสานงานกับหน่วยงานต่าง ๆ 4. ดำเนินกิจกรรม	5,000							↔					
ขั้นสรุปและประเมินผล (C) 1. สรุปและประเมินผล	-							↔					
ขั้นปรับปรุงตามผลการประเมิน (A) 1. นำผลประเมินมาประชุมเพื่อปรับปรุงการจัดงานในปีต่อไป	-										↔		
รวม	5,000												

9. งบประมาณ

9.1 แหล่งงบประมาณ

งบประมาณรายได้ 5,000 บาท

แหล่งงบประมาณ : เงินงบประมาณรายได้ ประจำปีงบประมาณ 2565 กองทุนเพื่อการศึกษา แผนงานจัดการศึกษา
อุดมศึกษา งานสนับสนุนการจัดการศึกษา สำนักงานเลขาธิการคณะ เงินอุดหนุน เงินอุดหนุนทั่วไป โครงการพัฒนากระบวนการ
จัดการเรียนการสอน โครงการเตรียมความพร้อมก่อนสำเร็จการศึกษาของผู้ช่วยทันตแพทย์

9.2 รายละเอียดค่าใช้จ่าย (จำแนกหมวดค่าใช้จ่ายเป็นไปตามระเบียบทางราชการ)

ลำดับ	รายการ	รายได้ (บาท)
1	ค่าอาหาร อาหารว่างและเครื่องดื่ม สำหรับบุคลากรสายวิชาการและบุคลากรสายสนับสนุน	2,000
2	ค่าอาหาร อาหารว่างและเครื่องดื่ม สำหรับนิสิต	3,000
รวม		5,000

*หมายเหตุ ถัวเฉลี่ยจ่ายภายในหมวดรายจ่ายแต่ละหมวด

10. วัน เวลา และสถานที่ในการดำเนินการ

วัน เวลา ในการจัดกิจกรรม	สถานที่จัดกิจกรรม
เมษายน 2565	คณะทันตแพทยศาสตร์ มหาวิทยาลัยนเรศวร

11. ตัวชี้วัดความสำเร็จโครงการ (KPI)

ประเภท	ตัวชี้วัดความสำเร็จ (KPI)
<input checked="" type="checkbox"/> ปริมาณ	- นิสิต ร้อยละ 80 เข้าร่วมโครงการ และผู้รับผิดชอบหลักสูตร เข้าร่วมโครงการ ร้อยละ 90
<input checked="" type="checkbox"/> คุณภาพ	- นิสิตร้อยละ 80 ได้รับความรู้และเกิดความเข้าใจในการทำงานมากขึ้น
<input checked="" type="checkbox"/> เวลา	- ดำเนินการแล้วเสร็จภายในวันและเวลาที่กำหนด
<input checked="" type="checkbox"/> ต้นทุน	- ไม่เกินงบประมาณค่าใช้จ่ายที่กำหนดไว้

12. ตัวชี้วัดประกอบการประกันคุณภาพตามเกณฑ์มาตรฐาน

EdPEX หมวดที่.....4.2.....

13. ผลที่คาดว่าจะได้รับ

นิสิตที่เข้าร่วมโครงการได้รับความรู้ เห็นประสบการณ์ในการทำงาน สามารถนำไปใช้ในการปฏิบัติงานได้ในอนาคต

โครงการตามแผนปฏิบัติการประจำปีงบประมาณ พ.ศ. 2565 มหาวิทยาลัยนเรศวร
หน่วยงาน คณะทันตแพทยศาสตร์

1. รหัสโครงการ ทพ.0203/65

ชื่อโครงการ โครงการอบรมพัฒนาบุคลากรคณะทันตแพทยศาสตร์

- 1.1 กิจกรรมที่ 1 กิจกรรมอบรมพัฒนาอาจารย์ที่ปรึกษานิสิตทันตแพทย์ระดับปริญญาตรีและบัณฑิตศึกษา
1.2 กิจกรรมที่ 2 กิจกรรมอบรมพัฒนาศึกษาพยาบาล

Value Chain ต้นน้ำ กลางน้ำ ปลายน้ำ

2. ความสอดคล้องกับพันธกิจมหาวิทยาลัย

- การผลิตบัณฑิต หลัก... ✓ ... รอง..... การวิจัย หลัก..... รอง.....
 การบริการวิชาการแก่สังคม หลัก..... รอง..... การทำนุบำรุงศิลปวัฒนธรรม หลัก..... รอง.....
 การบริหารจัดการ หลัก..... รอง.....

3. ความสอดคล้องกับแผนระดับต่าง ๆ

3.1 ยุทธศาสตร์การพัฒนามหาวิทยาลัยแผนพัฒนามหาวิทยาลัยนเรศวร ฉบับที่ 12 พ.ศ.2560-2564
ฉบับปรับปรุง (พ.ศ.2563-2564)

- ยุทธศาสตร์ที่ 1 การผลิตบัณฑิตให้มีคุณภาพ
กลยุทธ์ที่...1.1..แนวทางการขับเคลื่อนที่...1.1.3, 1.1.4. ตัวชี้วัดที่ 1.1.3.1, 1.1.4.1, 1.1.4.2..หลัก...✓..รอง...
 ยุทธศาสตร์ที่ 2 การเพิ่มขีดความสามารถการวิจัย เพื่อสร้างนวัตกรรมสู่ความเป็นเลิศ
กลยุทธ์ที่.....แนวทางการขับเคลื่อนที่.....ตัวชี้วัดที่.....หลัก.....รอง.....
 ยุทธศาสตร์ที่ 3 การเสริมสร้างศักยภาพการให้บริการวิชาการเพื่อสร้างความเข้มแข็งให้แก่ชุมชน
กลยุทธ์ที่.....แนวทางการขับเคลื่อนที่.....ตัวชี้วัดที่.....หลัก.....รอง.....
 ยุทธศาสตร์ที่ 4 การส่งเสริมการทำนุบำรุงศิลปะและวัฒนธรรม เพื่ออนุรักษ์ สืบสานและเชื่อมโยงกับประเพณี
ของท้องถิ่น
กลยุทธ์ที่.....แนวทางการขับเคลื่อน.....ตัวชี้วัดที่.....หลัก.....รอง.....
 ยุทธศาสตร์ที่ 5 การบริหารจัดการเชิงบูรณาการเพื่อความเข้มแข็งและยั่งยืน
กลยุทธ์ที่.....แนวทางการขับเคลื่อน.....ตัวชี้วัดที่.....หลัก.....รอง.....

3.2 แผนพัฒนาฯ ของคณะ/หน่วยงาน

- ประเด็นยุทธศาสตร์ที่...1, 3, 9..กลยุทธ์ที่...1.2, 1.3, 3.2, 9.2...มาตรการที่...1.2.4, 1.3.1, 3.2.2, 9.2.3...

4. ภาพรวมโครงการ/การดำเนินงาน

- 4.1 ภายใต้อำนาจ แผนงานจัดการศึกษาอุดมศึกษา
4.2 ลักษณะโครงการ โครงการที่ใช้งบประมาณ โครงการที่ไม่ใช้งบประมาณ
4.3 วิธีการดำเนินงาน ดำเนินการเอง จัดจ้าง
4.4 รหัส GFMS ของโครงการ(ถ้ามี)

5. ผู้รับผิดชอบ

- 5.1 หน่วยงานที่รับผิดชอบ งานการศึกษา
5.2 ผู้รับผิดชอบ รองคณบดีฝ่ายการศึกษา โทร 6035
5.3 ผู้ประสานงาน นางสาวศิริพร บัวอัน โทร 6035
นางสาวสุกฤดา เส็งเข้ม โทร 6065
นางสาววรรณุช จันทร โทร 6065
นายมนตรี ทองอ่อน โทร 6035

	นางสาววราภรณ์ สุพระมิตร	โทร 6033
	นางสาววรัญญา สร้อยโยงาม	โทร 6033
5.4 ผู้รายงานผล	นางสาววรรณุช จันทร	โทร 6065

6. หลักการและเหตุผล

คุณาจารย์เป็นปัจจัยที่ส่งผลต่อความสำเร็จการศึกษาของนิสิตทันตแพทย์ ดังนั้น คณะทันตแพทยศาสตร์ มหาวิทยาลัยนเรศวรจึงให้ความสำคัญกับการพัฒนาอาจารย์ที่ศึกษานิสิตทันตแพทย์ระดับปริญญาตรีและบัณฑิตศึกษา เพื่อให้คุณาจารย์ได้ทราบถึงบทบาท หน้าที่ ข้อปฏิบัติของอาจารย์ที่ปรึกษา และทราบถึงเทคนิคหรือแนวทางในการให้คำปรึกษาในเรื่องต่าง ๆ และเพื่อพัฒนาคุณาจารย์ให้มีแนวทางในการปรับปรุงกระบวนการจัดการเรียนการสอน อีกทั้งได้พัฒนาทักษะทางอารมณ์ของบุคลากรในการทำงานมากยิ่งขึ้น

7. วัตถุประสงค์โครงการ

- 7.1 เพื่อให้คุณาจารย์ได้ทราบถึงบทบาท หน้าที่ ข้อปฏิบัติของอาจารย์ที่ปรึกษาในระดับปริญญาตรีและบัณฑิตศึกษา
- 7.2 เพื่อให้คุณาจารย์ทราบถึงเทคนิคหรือแนวทางในการให้คำปรึกษาในเรื่องต่าง ๆ
- 7.3 เพื่อให้บุคลากรได้พัฒนาทักษะทางอารมณ์ของบุคลากรในการทำงาน
- 7.4 เพื่อให้คุณาจารย์มีแนวทางในการปรับปรุงกระบวนการจัดการเรียนการสอน
- 7.5 เพื่อให้บุคลากรได้พูดคุย แลกเปลี่ยนประสบการณ์ในด้านต่าง ๆ ในการทำงานที่สอดคล้องกับบริบทของคณะฯ

8. กิจกรรม/เป้าหมายของโครงการ

8.1. เป้าหมายการดำเนินงาน

เชิงผลผลิต(Output)	คุณาจารย์และบุคลากรมีความรู้ ความเข้าใจ และทักษะที่เพิ่มขึ้น
เชิงผลลัพธ์(Outcome)	คุณาจารย์และบุคลากรนำทักษะมาปรับใช้ในการจัดการเรียน-การสอนสำหรับนิสิต

ลำดับ	กิจกรรม	วัตถุประสงค์กิจกรรม
1	อบรมพัฒนาอาจารย์ที่ศึกษานิสิตทันตแพทย์ระดับปริญญาตรีและบัณฑิตศึกษา	<ul style="list-style-type: none"> - เพื่อให้คุณาจารย์ได้ทราบถึงบทบาท หน้าที่ ข้อปฏิบัติของอาจารย์ที่ปรึกษาในระดับปริญญาตรีและบัณฑิตศึกษา - เพื่อให้คุณาจารย์ทราบถึงเทคนิคหรือแนวทางในการให้คำปรึกษาในเรื่องต่าง ๆ - เพื่อให้บุคลากรได้พัฒนาทักษะทางอารมณ์ของบุคลากรในการทำงาน
2	อบรมพัฒนาศักยภาพบุคลากร	<ul style="list-style-type: none"> - เพื่อให้คุณาจารย์มีแนวทางในการปรับปรุงกระบวนการจัดการเรียนการสอน - เพื่อให้บุคลากรได้พูดคุย แลกเปลี่ยนประสบการณ์ในด้านต่าง ๆ ในการทำงานที่สอดคล้องกับบริบทของคณะฯ

8.2 กลุ่มเป้าหมาย (รายกิจกรรม)

เป้าหมาย	หน่วยนับ	จำนวน	
		กิจกรรมที่ 1	กิจกรรมที่ 2
จำนวนผู้เข้าร่วมโครงการจำนวนทั้งสิ้น	คน	80	80
บุคลากรสายวิชาการ	คน	70	70
บุคลากรสายสนับสนุน	คน	10	10

8.3. กิจกรรม/เนื้อหาที่/แผนการใช้จ่ายงบประมาณที่จะดำเนินการ (รายกิจกรรม)

กิจกรรม	งบประมาณ (บาท)	ปีงบประมาณ พ.ศ. 2565 (บาท)											
		ไตรมาส 1			ไตรมาส 2			ไตรมาส 3			ไตรมาส 4		
		ต.ค.	พ.ย.	ธ.ค.	ม.ค.	ก.พ.	มี.ค.	เม.ย.	พ.ค.	มิ.ย.	ก.ค.	ส.ค.	ก.ย.
กิจกรรมที่ 1 กิจกรรมอบรมพัฒนาอาจารย์ที่ศึกษานิเทศก์ทันตแพทย์ระดับปริญญาตรีและบัณฑิตศึกษา													
ชั้นวางแผน (P)	-												
1. ประชุมวางแผนการจัดงาน							↔						
ชั้นดำเนินการ (D)	20,000												
1. ขออนุมัติโครงการ								↔					
2. ดำเนินการเตรียมการสัมมนา								↔					
3. ติดต่อวิทยากร								↔					
4. จัดเตรียมสถานที่และเอกสาร								↔					
5. ประชาสัมพันธ์โครงการ								↔	↔				
6. จัดสัมมนาและอบรมบุคลากร								↔	↔				
ชั้นสรุปและประเมินผล (C)	-												
1. สรุปและประเมินผลโครงการ									↔				
ชั้นปรับปรุงตามผลการประเมิน(A)	-												
1. นำผลประเมินมาประชุมเพื่อปรับปรุงการจัดงานในปีต่อไป												↔	
กิจกรรมที่ 2 กิจกรรมอบรมพัฒนาศึกษาพยาบาล													
ชั้นวางแผน (P)	-												
1. ประชุมวางแผนการจัดงาน							↔						
ชั้นดำเนินการ (D)	50,000												
1. ขออนุมัติโครงการ								↔					
2. ดำเนินการเตรียมการสัมมนา								↔					
3. ติดต่อวิทยากร								↔					
4. จัดเตรียมสถานที่และเอกสาร								↔					
5. ประชาสัมพันธ์โครงการ									↔				
6. จัดสัมมนาและอบรมบุคลากร									↔				
ชั้นสรุปและประเมินผล (C)	-												
1. สรุปและประเมินผลโครงการ										↔			
ชั้นปรับปรุงตามผลการประเมิน(A)	-												
1. นำผลประเมินมาประชุมเพื่อปรับปรุงการจัดงานในปีต่อไป													↔
รวม	70,000									70,000			

9. งบประมาณ

9.1 แหล่งงบประมาณ

งบประมาณรายได้ 70,000 บาท

แหล่งงบประมาณ : เงินงบประมาณรายได้ ประจำปีงบประมาณ 2565 กองทุนเพื่อการศึกษา แผนงานจัดการศึกษา
อุดมศึกษา งานสนับสนุนการจัดการศึกษา สำนักงานเลขาธิการคณะ เงินอุดหนุน เงินอุดหนุนทั่วไป โครงการบริหารพัฒนาบุคลากร
โครงการอบรมพัฒนาศึกษาพยาบาลทันตแพทย์ศาสตร์

9.2 รายละเอียดค่าใช้จ่าย (จำแนกหมวดค่าใช้จ่ายเป็นไปตามระเบียบทางราชการ)

กิจกรรมที่ 1 กิจกรรมอบรมพัฒนาอาจารย์ที่ศึกษานิสิตทันตแพทย์ระดับปริญญาตรีและบัณฑิตศึกษา

ลำดับ	รายการ	รายได้ (บาท)
1	ค่าตอบแทนและค่าเดินทางวิทยากร	15,000
2	ค่าอาหาร, อาหารว่างและเครื่องดื่มผู้เข้าร่วมโครงการ	5,000
รวม		20,000

*หมายเหตุ ถัวเฉลี่ยจ่ายภายในหมวดรายจ่ายแต่ละหมวด

กิจกรรมที่ 2 กิจกรรมอบรมพัฒนาศักยภาพบุคลากร

ลำดับ	รายการ	รายได้ (บาท)
1	ค่าตอบแทนและค่าเดินทางวิทยากร	25,000
2	ค่าที่พักวิทยากร	5,000
3	ค่าอาหาร, อาหารว่างและเครื่องดื่มผู้เข้าร่วมโครงการ	20,000
รวม		50,000

*หมายเหตุ ถัวเฉลี่ยจ่ายภายในหมวดรายจ่ายแต่ละหมวด

10. วัน เวลา และสถานที่ในการดำเนินการ

กิจกรรม	วัน เวลา ในการจัดกิจกรรม	สถานที่จัดกิจกรรม
กิจกรรมที่ 1	เดือนพฤษภาคม 2565	คณะทันตแพทยศาสตร์ มหาวิทยาลัยนครสวรรค์
กิจกรรมที่ 2	เดือนมิถุนายน 2565	คณะทันตแพทยศาสตร์ มหาวิทยาลัยนครสวรรค์

11. ตัวชี้วัดความสำเร็จโครงการ (KPI)

ประเภท	ตัวชี้วัดความสำเร็จ (KPI)
กิจกรรมที่ 1 กิจกรรมอบรมพัฒนาอาจารย์ที่ศึกษานิสิตทันตแพทย์ระดับปริญญาตรีและบัณฑิตศึกษา	
<input checked="" type="checkbox"/> ปริมาณ	นิสิตที่เข้ารับคำปรึกษาจากปัญหาเดิมลดลงร้อยละ 5
<input checked="" type="checkbox"/> คุณภาพ	นิสิตไม่กลับมาปรึกษาด้วยปัญหาเดิม
<input checked="" type="checkbox"/> เวลา	ดำเนินการเสร็จสิ้นภายในเวลาที่กำหนด
<input checked="" type="checkbox"/> ต้นทุน	ใช้งบประมาณในการดำเนินโครงการไม่เกินงบประมาณที่ได้กำหนดไว้
กิจกรรมที่ 2 กิจกรรมอบรมพัฒนาศักยภาพบุคลากร	
<input checked="" type="checkbox"/> ปริมาณ	ผู้เข้าร่วมโครงการอย่างน้อยร้อยละ 90
<input checked="" type="checkbox"/> คุณภาพ	ผู้เข้าร่วมโครงการเข้าใจและทราบแนวทางในการปรับปรุงกระบวนการจัดการเรียนการสอน
<input checked="" type="checkbox"/> เวลา	ดำเนินการเสร็จสิ้นภายในเวลาที่กำหนด
<input checked="" type="checkbox"/> ต้นทุน	ใช้งบประมาณในการดำเนินโครงการไม่เกินงบประมาณที่ได้กำหนดไว้

12. ตัวชี้วัดประกอบการประกันคุณภาพตามเกณฑ์มาตรฐาน

EdPEx หมวดที่ 6.2

13. ผลที่คาดว่าจะได้รับ

กิจกรรมที่ 1 กิจกรรมอบรมพัฒนาอาจารย์ที่ศึกษานิสิตทันตแพทย์ระดับปริญญาตรีและบัณฑิตศึกษา

- 1) คณาจารย์ได้ทราบถึงบทบาท หน้าที่ ข้อปฏิบัติของอาจารย์ที่ปรึกษาในระดับปริญญาตรีและบัณฑิตศึกษา
- 2) คณาจารย์ทราบถึงเทคนิคหรือแนวทางในการให้คำปรึกษาในเรื่องต่าง ๆ

กิจกรรมที่ 2 กิจกรรมอบรมพัฒนาศักยภาพบุคลากร

- 1) บุคลากรได้พัฒนาทักษะทางอารมณ์ของบุคลากรในการทำงาน
- 2) คณาจารย์มีแนวทางในการปรับปรุงกระบวนการจัดการเรียนการสอน
- 3) บุคลากรได้พูดคุย แลกเปลี่ยนประสบการณ์ในด้านต่าง ๆ ในการทำงานที่สอดคล้องกับบริบทของคณะฯ

โครงการตามแผนปฏิบัติการประจำปีงบประมาณ พ.ศ. 2565 มหาวิทยาลัยนเรศวร
หน่วยงาน คณะทันตแพทยศาสตร์

1. รหัสโครงการ ทพ.0204/65

ชื่อโครงการ โครงการอบรมเพิ่ม/เสริมสร้างศักยภาพนิสิตทันตแพทย์เพื่อการสอบขึ้นทะเบียนใบประกอบวิชาชีพ

1.1 กิจกรรมที่ 1 กิจกรรมสัมมนาทบทวนความรู้แก่นิสิตทันตแพทย์ก่อนสอบขึ้นทะเบียนใบประกอบ
วิชาชีพระดับปริคลินิก

1.2 กิจกรรมที่ 2 กิจกรรมสัมมนาทบทวนความรู้แก่นิสิตทันตแพทย์ก่อนสอบขึ้นทะเบียนใบประกอบ
วิชาชีพระดับคลินิก

Value Chain ต้นน้ำ กลางน้ำ ปลายน้ำ

2. ความสอดคล้องกับพันธกิจมหาวิทยาลัย

การผลิตบัณฑิต หลัก... ✓... รอง.....

การวิจัย หลัก..... รอง.....

การบริการวิชาการแก่สังคม หลัก..... รอง.....

การทำนุบำรุงศิลปวัฒนธรรม หลัก..... รอง.....

การบริหารจัดการ หลัก..... รอง.....

3. ความสอดคล้องกับแผนระดับต่าง ๆ

3.1 ยุทธศาสตร์การพัฒนามหาวิทยาลัยแผนพัฒนามหาวิทยาลัยนเรศวร ฉบับที่ 12 พ.ศ.2560-2564
ฉบับปรับปรุง (พ.ศ.2563-2564)

ยุทธศาสตร์ที่ 1 การผลิตบัณฑิตให้มีคุณภาพ

กลยุทธ์ที่ 1.3, 1.4 แนวทางการขับเคลื่อนที่ 1.3.1, 1.4.1 ตัวชี้วัดที่ 1.3.1.1, 1.4.1.1 หลัก... ✓...รอง.....

ยุทธศาสตร์ที่ 2 การเพิ่มขีดความสามารถการวิจัย เพื่อสร้างนวัตกรรมสู่ความเป็นเลิศ

กลยุทธ์ที่.....แนวทางการขับเคลื่อนที่.....ตัวชี้วัดที่.....หลัก.....รอง.....

ยุทธศาสตร์ที่ 3 การเสริมสร้างศักยภาพการให้บริการวิชาการเพื่อสร้างความเข้มแข็งให้แก่ชุมชน

กลยุทธ์ที่.....แนวทางการขับเคลื่อนที่.....ตัวชี้วัดที่.....หลัก.....รอง.....

ยุทธศาสตร์ที่ 4 การส่งเสริมการทำนุบำรุงศิลปและวัฒนธรรม เพื่ออนุรักษ์ สืบสานและเชื่อมโยงกับประเพณี
ของท้องถิ่น

กลยุทธ์ที่.....แนวทางการขับเคลื่อน.....ตัวชี้วัดที่.....หลัก.....รอง.....

ยุทธศาสตร์ที่ 5 การบริหารจัดการเชิงบูรณาการเพื่อความเข้มแข็งและยั่งยืน

กลยุทธ์ที่.....แนวทางการขับเคลื่อน.....ตัวชี้วัดที่.....หลัก.....รอง.....

3.2 แผนพัฒนาฯ ของคณะ/หน่วยงาน

ประเด็นยุทธศาสตร์ที่ 1 กลยุทธ์ที่ 1.2 มาตรการที่ 1.2.3

4. ภาพรวมโครงการ/การดำเนินงาน

4.1 ภายใต้อำนาจ แผนงานจัดการศึกษาอุดมศึกษา

4.2 ลักษณะโครงการ โครงการที่ใช้งบประมาณ โครงการที่ไม่ใช้งบประมาณ

4.3 วิธีการดำเนินงาน ดำเนินการเอง จัดจ้าง

4.4 รหัส GFMS ของโครงการ(ถ้ามี).....

5. ผู้รับผิดชอบ

5.1 หน่วยงานที่รับผิดชอบ งานการศึกษา

5.2 ผู้รับผิดชอบ รองคณบดีฝ่ายการศึกษา โทร. 6199

5.3 ผู้ประสานงาน นางสาวศิริพร บัวอัน โทร. 6035

นางสาวสุกฤตา เส็งเข้ม โทร. 6065

นางสาววรรณุช จันทร โทร. 6065

5.4 ผู้รายงานผล

นายมนตรี ทองอ่อน โทร. 6035
 นางสาววารภรณ์ สุพระมิตร โทร. 6033
 นางสาวรัฐัญญา สร้อยโยงาม โทร. 6033
 นางสาวสุกฤตา เส็งเข้ม โทร. 6065

6. หลักการและเหตุผล

ศูนย์การประเมินความรู้ความสามารถในการประกอบวิชาชีพทันตกรรม (ศ.ป.ท.) ได้ปรับปรุงแบบการสอบเพื่อขึ้นทะเบียนใบประกอบวิชาชีพทันตกรรมใหม่ โดยกำหนดให้มีการสอบใบอนุญาตเป็นผู้ประกอบวิชาชีพซึ่งประกอบไปด้วย การสอบภาควิทยาศาสตร์การแพทย์และทันตแพทย์พื้นฐาน และการสอบภาควิทยาการคลินิกทันตกรรม ของผู้สำเร็จการศึกษาทันตแพทยศาสตรบัณฑิต ดังนั้นเพื่อให้บัณฑิตมีความพร้อมในการสอบเพื่อขึ้นทะเบียนใบประกอบวิชาชีพทันตกรรม คณะทันตแพทยศาสตร์ จึงจัดโครงการอบรมเพิ่ม/เสริมสร้างศักยภาพนิสิตทันตแพทย์เพื่อการสอบขึ้นทะเบียนใบประกอบวิชาชีพขึ้น

7. วัตถุประสงค์โครงการ

- 7.1 เพื่อเตรียมความพร้อมให้นิสิตในการสอบใบประกอบวิชาชีพ
- 7.2 เพื่อให้จำนวนนิสิตทันตแพทย์ที่สอบผ่านใบประกอบวิชาชีพมีเพิ่มมากขึ้น

8. กิจกรรม/เป้าหมายของโครงการ

8.1. เป้าหมายการดำเนินงาน

เชิงผลผลิต(Output)	นิสิตมีความพร้อมในการสอบใบประกอบวิชาชีพ
เชิงผลลัพธ์(Outcome)	จำนวนนิสิตทันตแพทย์ที่สอบผ่านใบประกอบวิชาชีพมีเพิ่มมากขึ้น

ลำดับ	กิจกรรม	วัตถุประสงค์กิจกรรม
1	กิจกรรมสัมมนาทบทวนความรู้แก่นิสิตทันตแพทย์ก่อนสอบขึ้นทะเบียนใบประกอบวิชาชีพระดับปริคlinik	เพื่อเตรียมความพร้อมให้นิสิตระดับปริคlinikในการสอบใบประกอบวิชาชีพ
2	กิจกรรมสัมมนาทบทวนความรู้แก่นิสิตทันตแพทย์ก่อนสอบขึ้นทะเบียนใบประกอบวิชาชีพระดับคลินิก	เพื่อเตรียมความพร้อมให้นิสิตระดับคลินิกในการสอบใบประกอบวิชาชีพ

8.2 กลุ่มเป้าหมาย (รายกิจกรรม)

เป้าหมาย	หน่วยนับ	จำนวน	
		กิจกรรมที่ 1	กิจกรรมที่ 2
จำนวนผู้เข้าร่วมโครงการจำนวนทั้งสิ้น	คน	67	87
นิสิต	คน	50	60
บุคลากรสายวิชาการ	คน	10	20
บุคลากรสายสนับสนุน	คน	6	6
หลักสูตรทันตแพทยศาสตรบัณฑิต	หลักสูตร	1	1

8.3. กิจกรรม/เนื้อหาที่/แผนการใช้จ่ายงบประมาณที่จะดำเนินการ (รายกิจกรรม)

กิจกรรม	งบประมาณ (บาท)	ปีงบประมาณ พ.ศ. 2565 (บาท)										
		ไตรมาส 1			ไตรมาส 2			ไตรมาส 3			ไตรมาส 4	
		ต.ค.	พ.ย.	ธ.ค.	ม.ค.	ก.พ.	มี.ค.	เม.ย.	พ.ค.	มิ.ย.	ก.ค.	ส.ค.
กิจกรรมที่ 1 กิจกรรมสัมมนาทบทวนความรู้แก่นิสิตทันตแพทย์ก่อนสอบขึ้นทะเบียนใบประกอบวิชาชีพระดับปริคlinik												
ขั้นวางแผนงาน (P)												
1. ประสานงานกับอาจารย์และนิสิตเพื่อเตรียมงาน		↔										

กิจกรรม	งบประมาณ (บาท)	ปีงบประมาณ พ.ศ. 2565 (บาท)											
		ไตรมาส 1			ไตรมาส 2			ไตรมาส 3			ไตรมาส 4		
		ต.ค.	พ.ย.	ธ.ค.	ม.ค.	ก.พ.	มี.ค.	เม.ย.	พ.ค.	มิ.ย.	ก.ค.	ส.ค.	ก.ย.
ขั้นดำเนินการ (D) 1. ขออนุมัติโครงการ 2. ดำเนินโครงการ	9,000		↔										
ขั้นสรุปและประเมินผล (C) 1. สรุปและประเมินผล	-				↔								
ขั้นปรับปรุงตามผลการประเมิน (A) 1. นำผลประเมินมาประชุมเพื่อปรับปรุงการจัดงานในปีต่อไป	-					↔							
กิจกรรมที่ 2 กิจกรรมสัมมนาทบทวนความรู้แก่นิสิตทันตแพทย์ก่อนสอบขึ้นทะเบียนใบประกอบวิชาชีพระดับคลินิก													
ขั้นวางแผนงาน (P) 1. ประสานงานกับอาจารย์และนิสิตเพื่อเตรียมงาน	-											↔	
ขั้นดำเนินการ (D) 1. ขออนุมัติโครงการ 2. ดำเนินโครงการ	-		↔										↔
ขั้นสรุปและประเมินผล (C) 1. สรุปและประเมินผล	-			↔									
ขั้นปรับปรุงตามผลการประเมิน (A) 1. นำผลประเมินมาประชุมเพื่อปรับปรุงการจัดงานในปีต่อไป	-				↔								
รวม	9,000		9,000										

9. งบประมาณ

9.1 แหล่งงบประมาณ

งบประมาณรายได้ 9,000 บาท

แหล่งงบประมาณ : เงินงบประมาณรายได้ ประจำปีงบประมาณ 2565 กองทุนเพื่อการศึกษา แผนงานจัดการศึกษา อุดมศึกษา งานสนับสนุนการจัดการศึกษา สำนักงานเลขาธิการคณะ เงินอุดหนุน เงินอุดหนุนทั่วไป โครงการพัฒนากระบวนการจัดการเรียนการสอน โครงการอบรมเพิ่ม/เสริมสร้างศักยภาพนิสิตทันตแพทย์เพื่อการสอบขึ้นทะเบียนใบประกอบวิชาชีพ

9.2 รายละเอียดค่าใช้จ่าย (จำแนกหมวดค่าใช้จ่ายเป็นไปตามระเบียบทางราชการ)

กิจกรรมที่ 1 กิจกรรมสัมมนาทบทวนความรู้แก่นิสิตทันตแพทย์ก่อนสอบขึ้นทะเบียนใบประกอบวิชาชีพระดับ

คลินิก

ลำดับ	รายการ	รายได้ (บาท)
1	ค่าตอบแทนวิทยากร	9,000
	รวม	9,000

*หมายเหตุ ถัวเฉลี่ยจ่ายภายในหมวดรายจ่ายแต่ละหมวด

กิจกรรมที่ 2 กิจกรรมสัมมนาทบทวนความรู้แก่นิสิตทันตแพทย์ก่อนสอบขึ้นทะเบียนใบประกอบวิชาชีพระดับ

คลินิก

- ไม่มีค่าใช้จ่ายในการดำเนินกิจกรรม -

10. วัน เวลา และสถานที่ในการดำเนินการ

กิจกรรม	วัน เวลา ในการจัดกิจกรรม	สถานที่จัดกิจกรรม
กิจกรรมที่ 1	วันพฤหัสบดีที่ 21 ตุลาคม 2564	คณะทันตแพทยศาสตร์ มหาวิทยาลัยนเรศวร
กิจกรรมที่ 2	วันพฤหัสบดีที่ 21 ตุลาคม 2564	คณะทันตแพทยศาสตร์ มหาวิทยาลัยนเรศวร

11. ตัวชี้วัดความสำเร็จโครงการ (KPI)

ประเภท	ตัวชี้วัดความสำเร็จ (KPI)
กิจกรรมที่ 1 กิจกรรมสัมมนาทบทวนความรู้แก่นิสิตทันตแพทย์ก่อนสอบขึ้นทะเบียนใบประกอบวิชาชีพระดับปริคlinik	
<input checked="" type="checkbox"/> ปริมาณ	นิสิตทันตแพทย์สอบผ่านการประเมินความรู้ความสามารถในการประกอบวิชาชีพทันตกรรม ร้อยละ 80 ของจำนวนผู้สมัครสอบทั้งหมด
<input checked="" type="checkbox"/> คุณภาพ	นิสิตที่สำเร็จการศึกษาได้รับใบประกอบวิชาชีพทันตกรรมร้อยละ 95
<input checked="" type="checkbox"/> เวลา	ดำเนินการเสร็จสิ้นภายในเวลาที่กำหนด
<input checked="" type="checkbox"/> ต้นทุน	ใช้งบประมาณในการดำเนินโครงการไม่เกินงบประมาณที่ได้กำหนดไว้
กิจกรรมที่ 2 กิจกรรมสัมมนาทบทวนความรู้แก่นิสิตทันตแพทย์ก่อนสอบขึ้นทะเบียนใบประกอบวิชาชีพระดับคลินิก	
<input checked="" type="checkbox"/> ปริมาณ	นิสิตทันตแพทย์สอบผ่านการประเมินความรู้ความสามารถในการประกอบวิชาชีพทันตกรรม ร้อยละ 80 ของจำนวนผู้สมัครสอบทั้งหมด
<input checked="" type="checkbox"/> คุณภาพ	นิสิตที่สำเร็จการศึกษาได้รับใบประกอบวิชาชีพทันตกรรมร้อยละ 95
<input checked="" type="checkbox"/> เวลา	ดำเนินการเสร็จสิ้นภายในเวลาที่กำหนด
<input checked="" type="checkbox"/> ต้นทุน	ใช้งบประมาณในการดำเนินโครงการไม่เกินงบประมาณที่ได้กำหนดไว้

12. ตัวชี้วัดประกอบการประกันคุณภาพตามเกณฑ์มาตรฐาน

EdPEx หมวดที่ 2 กลยุทธ์

13. ผลที่คาดว่าจะได้รับ

- 1) นิสิตมีความพร้อมในการสอบใบประกอบวิชาชีพ
- 2) นิสิตทันตแพทย์สอบผ่านใบประกอบวิชาชีพมีจำนวนเพิ่มมากขึ้น

โครงการตามแผนปฏิบัติการประจำปีงบประมาณ พ.ศ. 2565 มหาวิทยาลัยนเรศวร
หน่วยงาน คณะทันตแพทยศาสตร์

1. รหัสโครงการ ทพ.0205/65

ชื่อโครงการ โครงการฝึกอบรมทันตแพทย์เพื่อเตรียมความพร้อมการสอบเพื่อวุฒิบัตร/อนุมัติบัตรแสดงความรู้ความ
ชำนาญในการประกอบวิชาชีพทันตกรรม สาขาทันตกรรมสำหรับเด็ก รุ่น 2 ปีการศึกษา 2565
(ต่อเนื่องปีการศึกษา 2564)

Value Chain ต้นน้ำ กลางน้ำ ปลายน้ำ

2. ความสอดคล้องกับพันธกิจมหาวิทยาลัย

- การผลิตบัณฑิต หลัก... ✓ ... รอง..... การวิจัย หลัก..... รอง.....
 การบริการวิชาการแก่สังคม หลัก..... รอง... ✓ ... การทำนุบำรุงศิลปวัฒนธรรม หลัก..... รอง.....
 การบริหารจัดการ หลัก..... รอง.....

3. ความสอดคล้องกับแผนระดับต่าง ๆ

3.1 ยุทธศาสตร์การพัฒนามหาวิทยาลัยแผนพัฒนามหาวิทยาลัยนเรศวร ฉบับที่ 12 พ.ศ.2560-2564
ฉบับปรับปรุง (พ.ศ.2563-2564)

- ยุทธศาสตร์ที่ 1 การผลิตบัณฑิตให้มีคุณภาพ
กลยุทธ์ที่.....1.4.....แนวทางการขับเคลื่อนที่.....1.4.1.....ตัวชี้วัดที่.....1.4.1.1.....หลัก...✓...รอง.....
 ยุทธศาสตร์ที่ 2 การเพิ่มขีดความสามารถการวิจัย เพื่อสร้างนวัตกรรมสู่ความเป็นเลิศ
กลยุทธ์ที่.....แนวทางการขับเคลื่อนที่.....ตัวชี้วัดที่.....หลัก.....รอง.....
 ยุทธศาสตร์ที่ 3 การเสริมสร้างศักยภาพการให้บริการวิชาการเพื่อสร้างความเข้มแข็งให้แก่ชุมชน
กลยุทธ์ที่.....3.1.....แนวทางการขับเคลื่อนที่.....3.1.1.....ตัวชี้วัดที่...3.1.1.1.....หลัก.....รอง... ✓ ...
 ยุทธศาสตร์ที่ 4 การส่งเสริมการทำนุบำรุงศิลปและวัฒนธรรม เพื่ออนุรักษ์ สืบสานและเชื่อมโยงกับประเพณี
ของท้องถิ่น
กลยุทธ์ที่.....แนวทางการขับเคลื่อน.....ตัวชี้วัดที่.....หลัก.....รอง.....
 ยุทธศาสตร์ที่ 5 การบริหารจัดการเชิงบูรณาการเพื่อความเข้มแข็งและยั่งยืน
กลยุทธ์ที่.....แนวทางการขับเคลื่อน.....ตัวชี้วัดที่.....หลัก.....รอง.....

3.2 แผนพัฒนาฯ ของคณะ/หน่วยงาน

- ประเด็นยุทธศาสตร์ที่ 1 กลยุทธ์ที่ 1.6 มาตรการที่ 1.6.5

4. ภาพรวมโครงการ/การดำเนินงาน

- 4.1 ภายใต้อำนาจ แผนงานบริการวิชาการแก่สังคม
4.2 ลักษณะโครงการ โครงการที่ใช้งบประมาณ โครงการที่ไม่ใช้งบประมาณ
4.3 วิธีการดำเนินงาน ดำเนินการเอง จัดจ้าง
4.4 รหัส GFMS ของโครงการ(ถ้ามี)

5. ผู้รับผิดชอบ

- 5.1 หน่วยงานที่รับผิดชอบ ภาควิชาทันตกรรมป้องกัน
5.2 ผู้รับผิดชอบ อาจารย์ ทันตแพทย์หญิง ดร.ฤดี สุกฤษณะ โทร 6033
ผู้ช่วยศาสตราจารย์ ทันตแพทย์หญิง ดร.ศศิมา ภูวนันท์ โทร 6033
อาจารย์ ทันตแพทย์หญิง สุปัญญา นัยวิกุล โทร 6033
5.3 ผู้ประสานงาน นางสาวณัฐยาภรณ์ คำเหลือง โทร 6066
5.4 ผู้รายงานผล นางสาวณัฐยาภรณ์ คำเหลือง โทร 6066

6. หลักการและเหตุผล

เพื่อสนองนโยบายทางด้านทันตสาธารณสุขของประเทศและสร้างมาตรฐานวิชาชีพในการทำให้มารดาและเด็กปราศจากโรคฟันผุ มีสุขภาพช่องปากที่ดีนำไปสู่คุณภาพชีวิตที่ดีขึ้น การพัฒนาทันตแพทย์เพื่อวุฒิบัตร/อนุมัติบัตรแสดงความรู้ความชำนาญในการประกอบวิชาชีพทันตกรรม สาขาทันตกรรมสำหรับเด็ก ซึ่งจะมีการจัดสอบทุกปี โดยคณะกรรมการฝึกอบรมและสอบ เพื่อเป็นผู้มีความรู้ ความชำนาญในการประกอบวิชาชีพทันตกรรม สาขาทันตกรรมสำหรับเด็ก ร่วมกับราชวิทยาลัยทันตแพทย์แห่งประเทศไทย และทันตแพทยสภา คณะทันตแพทยศาสตร์ มหาวิทยาลัยนเรศวร เห็นถึงความสำคัญในการเตรียมความพร้อมในการสอบให้แก่ทันตแพทย์ที่มีความประสงค์ในการพัฒนาตนเอง เพื่อวุฒิบัตร/อนุมัติบัตรแสดงความรู้ความชำนาญ ในการประกอบวิชาชีพทันตกรรม สาขาทันตกรรมสำหรับเด็ก จึงได้จัดโครงการฝึกอบรมฯ เพื่อเตรียมความพร้อมในเรื่องความรู้ ทักษะและประสบการณ์ ในสาขาวิชาทันตกรรมสำหรับเด็ก ตามแนวทางที่ราชวิทยาลัยทันตแพทย์แห่งประเทศไทยกำหนด

7. วัตถุประสงค์โครงการ

7.1 วัตถุประสงค์ทั่วไป เพื่อฝึกอบรมทันตแพทย์ทั่วไปให้มีความรู้ ความชำนาญเฉพาะทางในสาขาทันตกรรมสำหรับเด็กที่ได้มาตรฐานในระดับสากล มีเจตคติที่ดีต่อวิชาชีพ มีคุณธรรมและจริยธรรม มีมนุษยสัมพันธ์ที่ดีต่อผู้ป่วยและผู้เกี่ยวข้องทุกระดับ โดยคำนึงถึงความก้าวหน้าและปรับปรุงตนเองอย่างสม่ำเสมอด้านวิชาการ เพื่อประโยชน์ต่อสังคมและประเทศชาติและเพื่อรองรับความต้องการของทันตแพทย์ทั่วไปที่ประสงค์จะเพิ่มพูนความรู้และประสบการณ์การปฏิบัติงานในสาขาวิชาทันตกรรมสำหรับเด็ก โดยทันตแพทย์ที่ผ่านการฝึกอบรมจะมีคุณสมบัติ ดังนี้

7.1.1 มีเจตคติที่ดีต่อวิชาชีพและสังคม มีคุณธรรม จรรยาบรรณ และมีมนุษยสัมพันธ์ที่ดี

7.1.2 มีความรู้ทางวิทยาศาสตร์พื้นฐาน วิทยาศาสตร์การแพทย์พื้นฐาน สามารถประยุกต์ใช้เพื่อให้การตรวจวินิจฉัย และรักษาทางทันตกรรมสำหรับเด็กได้เป็นอย่างดี

7.1.3 มีความรู้และทักษะอย่างดีในสาขาทันตกรรมสำหรับเด็ก

7.1.4 มีความรู้และประสบการณ์ รวมทั้งสามารถพัฒนางานวิจัยสาขาทันตกรรมสำหรับเด็กได้อย่างต่อเนื่อง

7.2 วัตถุประสงค์เฉพาะ เพื่อให้ผู้เข้ารับการฝึกอบรมมีความรู้ ความสามารถดังต่อไปนี้

7.2.1 สามารถตรวจ วินิจฉัยและการให้ทันตกรรมป้องกันที่เหมาะสมควบคู่ไปกับการรักษา

7.2.2 วางแผนการรักษาพร้อมทางเลือกการรักษาอื่นๆที่เหมาะสมให้แก่ผู้ป่วยได้

7.2.3 ให้การรักษาทางทันตกรรมสำหรับเด็กแบบองค์รวม

7.2.4 ให้การรักษาร่วมกับทันตแพทย์หรือบุคลากรทางการแพทย์สาขาอื่นๆ ได้

7.2.5 สามารถทบทวนวรรณกรรม เพิ่มเติมความรู้ใหม่และนำเสนอรายงานผู้ป่วย

8. กิจกรรม/เป้าหมายของโครงการ

8.1. เป้าหมายการดำเนินงาน

เชิงผลผลิต (Output)	เตรียมความพร้อมในเรื่องความรู้ ทักษะและประสบการณ์ ในสาขาวิชาทันตกรรมสำหรับเด็ก ตามแนวทางที่ราชวิทยาลัยทันตแพทย์แห่งประเทศไทยกำหนด
เชิงผลลัพธ์ (Outcome)	ผลิตบัณฑิตหลักสูตรวิทยาศาสตรมหาบัณฑิต สาขาวิชาทันตแพทยศาสตร์ กลุ่มวิชาทันตกรรมสำหรับเด็ก ให้มีความรู้ ความชำนาญเฉพาะทางในสาขาทันตกรรมสำหรับเด็กที่ได้มาตรฐานในระดับสากล มีเจตคติที่ดีต่อวิชาชีพ มีคุณธรรมและจริยธรรม มีมนุษยสัมพันธ์ที่ดีต่อผู้ป่วยและผู้เกี่ยวข้องทุกระดับ โดยคำนึงถึงความก้าวหน้าและปรับปรุงตนเองอย่างสม่ำเสมอด้านวิชาการ เพื่อประโยชน์ต่อสังคมและประเทศชาติและเพื่อรองรับความต้องการของทันตแพทย์ทั่วไปที่ประสงค์จะเพิ่มพูนความรู้และประสบการณ์การปฏิบัติงานในสาขาวิชาทันตกรรมสำหรับเด็ก

8.2 กลุ่มเป้าหมาย (รายกิจกรรม)

เป้าหมาย	หน่วยนับ	จำนวน
จำนวนผู้เข้าร่วมโครงการจำนวนทั้งสิ้น	คน	7
นิสิต	คน	2
บุคลากรสายวิชาการ	คน	3
บุคลากรสายสนับสนุน	คน	2

8.3. กิจกรรม/เนื้อหาที่/แผนการใช้จ่ายงบประมาณที่จะดำเนินการ (รายกิจกรรม)

กิจกรรม	งบประมาณ (บาท)	ปีงบประมาณ พ.ศ. 2565				ปีงบประมาณ พ.ศ. 2566								
		ไตรมาส 3	ไตรมาส 4			ไตรมาส 1			ไตรมาส 2			ไตรมาส 3		
		มิ.ย.	ก.ค.	ส.ค.	ก.ย.	ต.ค.	พ.ย.	ธ.ค.	ม.ค.	ก.พ.	มี.ค.	เม.ย.	พ.ค.	มิ.ย.
ขั้นวางแผนงาน (P) 1.ประสานงานกับผู้รับผิดชอบ โครงการเพื่อวางแผนงาน	-	↔												
ขั้นดำเนินการ (D) 1.ขออนุมัติโครงการ 2.ดำเนินกิจกรรม	100,000	↔	←											→
ขั้นสรุปและประเมินผล (C) 1.สรุปและประเมินผล	-													↔
ขั้นปรับปรุงตามผลการ ประเมิน (A) 1.นำผลประเมินมาประชุม เพื่อปรับปรุงการจัดงานในปี ต่อไป	-													↔
รวม	100,000	10,000		22,500		22,500			22,500					22,500

9. งบประมาณ

9.1 แหล่งงบประมาณ

งบประมาณรายได้ (รับฝาก) 100,000 บาท

แหล่งงบประมาณ : เงินงบประมาณรายได้ แผนงานบริการวิชาการแก่สังคม งานบริการวิชาการแก่ชุมชน สำนักงาน
 เลขานุการคณะทันตแพทยศาสตร์ กองทุนอื่น กองทุนเงินนอกงบประมาณ เงินรับฝาก เงินรับฝากรายได้ โครงการฝึกอบรม
 ทันตแพทย์เพื่อเตรียมความพร้อมการสอบเพื่อวุฒิบัตร/อนุมัติบัตร สาขาทันตกรรมสำหรับเด็ก

9.2 รายละเอียดค่าใช้จ่าย (จำแนกหมวดค่าใช้จ่ายเป็นไปตามระเบียบทางราชการ)

รายการ	รายได้รับฝาก (บาท)	
	รายได้รับ	รายจ่าย
1. ค่าลงทะเบียนต่อรายต่อปีการศึกษา (50,000 บาท x 2 ราย)	100,000	-
2. หักค่าลงทะเบียนในข้อ 1 ร้อยละ 10 ให้แก่มหาวิทยาลัยนเรศวร (100,000 บาท x 10%)	-	10,000
3. หักค่าลงทะเบียน ข้อ 1 ร้อยละ 5 ให้แก่คณะทันตแพทยศาสตร์ ตามมติคณะกรรมการประจำ คณะ ครั้งที่ 7/2563 (100,000 บาท x 5%)	-	5,000
รวมรายได้ และรายจ่ายคงเหลือ	100,000	85,000
4. ค่าตอบแทน ใช้สอย และวัสดุ		
4.1 ค่าตอบแทนสำหรับวิทยากร		5,000
4.2 ค่าใช้สอย		
4.2.1 ค่าใช้จ่ายสำหรับผู้เข้ารับการฝึกอบรม เข้าร่วมประชุม อบรม สัมมนาวิชาการ ภายในประเทศ ได้แก่ ค่าลงทะเบียน ค่าที่พัก ค่าพาหนะเดินทาง และค่าเบี้ยเลี้ยง โดยเบิกจ่าย ตามจริงไม่เกิน 15,000 บาทต่อรายต่อปีการศึกษา (15,000 บาท x 2 ราย)	-	30,000
4.2.2 ค่าเดินทางมาราชการสำหรับวิทยากร		5,000
4.3 ค่าวัสดุ		
วัสดุวิทยาศาสตร์หรือการแพทย์/วัสดุสิ้นเปลือง/วัสดุโฆษณาและเผยแพร่/วัสดุเครื่องแต่ง กาย/วัสดุสำนักงาน/วัสดุคอมพิวเตอร์/วัสดุก่อสร้าง/วัสดุไฟฟ้าและวิทยุ/วัสดุงานบ้านงานครัว/ วัสดุการเกษตร/วัสดุอื่น ๆ	-	45,000
รวมรายจ่าย	-	85,000

*หมายเหตุ ถัวเฉลี่ยจ่ายภายในหมวดรายจ่ายแต่ละหมวด

10. วัน เวลา และสถานที่ในการดำเนินการ

วัน เวลา ในการจัดกิจกรรม	สถานที่จัดกิจกรรม
เดือนมิถุนายน 2565 ถึง มิถุนายน 2566	คณะทันตแพทยศาสตร์ มหาวิทยาลัยนเรศวร

11. ตัวชี้วัดความสำเร็จโครงการ (KPI)

ประเภท	ตัวชี้วัดความสำเร็จ (KPI)
<input checked="" type="checkbox"/> ปริมาณ	มีผู้เข้าร่วมกิจกรรมร้อยละ 100
<input checked="" type="checkbox"/> คุณภาพ	มีผลการประเมินหลักสูตรในระดับดีขึ้นไป
<input checked="" type="checkbox"/> เวลา	ดำเนินการเสร็จสิ้นภายในเวลาที่กำหนด
<input checked="" type="checkbox"/> ต้นทุน	ใช้งบประมาณในการดำเนินโครงการไม่เกินงบประมาณที่ได้กำหนดไว้

12. ตัวชี้วัดประกอบการประกันคุณภาพตามเกณฑ์มาตรฐาน

EdPEx หมวดที่ 3 4 และ 7

13. ผลที่คาดว่าจะได้รับ

1. ผู้เข้ารับการอบรมมีจรรยาบรรณของผู้ประกอบวิชาชีพทันตกรรม และให้บริการทางทันตกรรมได้อย่างมีจริยธรรม
2. ผู้เข้ารับการอบรมพัฒนาความรู้และทักษะทางทันตกรรมสำหรับเด็ก ในการดูแลทันตสุขภาพของเด็กปกติ เด็กพิเศษ เด็กที่มีโรคทางระบบอย่างเป็นองค์รวม รวมถึงการวางแผนการรักษา ร่วมกับทางคลินิกอื่นๆ ในลักษณะพหุสาขา ตามข้อกำหนดในเกณฑ์ของราชวิทยาลัยทันตแพทย์แห่งประเทศไทย
3. ผู้เข้ารับการอบรมมีความรู้และทักษะเพียงพอเพื่อการสอบอนุมัติบัตร ซึ่งจัดโดยราชวิทยาลัยทันตแพทย์แห่งประเทศไทย

โครงการตามแผนปฏิบัติการประจำปีงบประมาณ พ.ศ. 2565 มหาวิทยาลัยนเรศวร
หน่วยงาน คณะทันตแพทยศาสตร์

1. รหัสโครงการ ทพ.0206/65

ชื่อโครงการ โครงการศึกษาดูงานการปฏิบัติงานสร้างชิ้นงานทันตกรรมประดิษฐ์

Value Chain ต้นน้ำ กลางน้ำ ปลายน้ำ

2. ความสอดคล้องกับพันธกิจมหาวิทยาลัย

การผลิตบัณฑิต หลัก... ✓ ... รอง.....

การวิจัย หลัก..... รอง.....

การบริการวิชาการแก่สังคม หลัก..... รอง.....

การทำนุบำรุงศิลปวัฒนธรรม หลัก..... รอง.....

การบริหารจัดการ หลัก..... รอง.....

3. ความสอดคล้องกับแผนระดับต่าง ๆ

3.1 ยุทธศาสตร์การพัฒนามหาวิทยาลัยแผนพัฒนาการศึกษามหาวิทยาลัยนเรศวร ฉบับที่ 12 พ.ศ.2560-2564
ฉบับปรับปรุง (พ.ศ. 2563-2564)

ยุทธศาสตร์ที่ 1 การผลิตบัณฑิตให้มีคุณภาพ

กลยุทธ์ที่.....1.2.....แนวทางการขับเคลื่อนที่.....1.2.2.....ตัวชี้วัดที่.....1.2.2.1.....หลัก... ✓ ..รอง.....

ยุทธศาสตร์ที่ 2 การเพิ่มขีดความสามารถการวิจัย เพื่อสร้างนวัตกรรมสู่ความเป็นเลิศ

กลยุทธ์ที่.....แนวทางการขับเคลื่อนที่.....ตัวชี้วัดที่.....หลัก.....รอง.....

ยุทธศาสตร์ที่ 3 การเสริมสร้างศักยภาพการให้บริการวิชาการเพื่อสร้างความเข้มแข็งให้แก่ชุมชน

กลยุทธ์ที่.....แนวทางการขับเคลื่อนที่.....ตัวชี้วัดที่.....หลัก.....รอง.....

ยุทธศาสตร์ที่ 4 การส่งเสริมการทำนุบำรุงศิลปและวัฒนธรรม เพื่ออนุรักษ์ สืบสานและเชื่อมโยงกับประเพณี

ของท้องถิ่น

กลยุทธ์ที่.....แนวทางการขับเคลื่อน.....ตัวชี้วัดที่.....หลัก.....รอง.....

ยุทธศาสตร์ที่ 5 การบริหารจัดการเชิงบูรณาการเพื่อความเข้มแข็งและยั่งยืน

กลยุทธ์ที่.....แนวทางการขับเคลื่อน.....ตัวชี้วัดที่.....หลัก.....รอง.....

3.2 แผนพัฒนาฯ ของคณะ/หน่วยงาน

ประเด็นยุทธศาสตร์ที่.....1.....กลยุทธ์ที่.....1.3.....มาตรการที่.....1.3.1

4. ภาพรวมโครงการ/การดำเนินงาน

4.1 ภายใต้อำนาจ

แผนงานจัดการศึกษาอุดมศึกษา

4.2 ลักษณะโครงการ

โครงการที่ใช้งบประมาณ

โครงการที่ไม่ใช้งบประมาณ

4.3 วิธีการดำเนินงาน

ดำเนินการเอง

จัดจ้าง

4.4 รหัส GFMS ของโครงการ (ถ้ามี).....

5. ผู้รับผิดชอบ

5.1 หน่วยงานที่รับผิดชอบ งานการศึกษา

5.2 ผู้รับผิดชอบ อาจารย์ ทันตแพทย์ ดร.ยศนรงค์ ศิริเมธวงศ์

โทร. 6033

5.3 ผู้ประสานงาน นางสาววารภรณ์ สุพระมิตร

โทร 6033

5.4 ผู้รายงานผล นางสาววารภรณ์ สุพระมิตร

โทร 6033

6. หลักการและเหตุผล

คณะทันตแพทยศาสตร์ มหาวิทยาลัยนเรศวร ดำเนินการจัดการเรียนการสอนหลักสูตรวิทยาศาสตรมหาบัณฑิต สาขาวิชาทันตแพทยศาสตร์ กลุ่มวิชาทันตกรรมประดิษฐ์ เพื่อรองรับความต้องการของทันตแพทย์ทั่วไปที่จะเพิ่มพูนประสบการณ์การปฏิบัติงานในสาขาวิชาทันตกรรมประดิษฐ์ ได้แก่ งานฟันเทียมถอดได้ ฟันเทียมติดแน่น ทันตกรรมรากเทียม การฟื้นฟูสภาพช่องปาก เป็นต้น เพื่อเป็นการฟื้นฟูสภาพช่องปาก และเพื่อเป็นการส่งเสริมคุณภาพชีวิตให้แก่ประชาชน ซึ่งในการเรียนสาขาวิชาทันตกรรมประดิษฐ์จำเป็นต้องมีการเรียนรู้ในส่วนของปฏิบัติงานสร้างชิ้นงานทันตกรรมประดิษฐ์ ทั้งฟันเทียมติดแน่น และฟันเทียมถอดได้ ซึ่งมีความสำคัญอย่างยิ่งสำหรับอาจารย์ทันตแพทย์ และนิสิตทันตแพทย์ระดับปริญญาโท สาขาวิชาทันตกรรมประดิษฐ์ ที่จะต้องมีการทำงานร่วมกับช่างทันตกรรมในการสร้างชิ้นงาน ดังนั้น เพื่อเป็นการเพิ่มความรู้และแลกเปลี่ยนประสบการณ์ในเทคนิคการสร้างชิ้นงานทันตกรรมประดิษฐ์ที่ทันสมัย รวมทั้งเรียนรู้วิธีการติดต่อสื่อสารระหว่างอาจารย์ทันตแพทย์ ช่างทันตกรรม และนิสิตทันตแพทย์ระดับปริญญาโท การศึกษาดูงาน ณ ห้องปฏิบัติการจริง จึงเป็นส่วนสำคัญหนึ่งที่จะสามารถช่วยส่งเสริมประสบการณ์ และการเรียนรู้ให้แก่อาจารย์ทันตแพทย์ ช่างทันตกรรม และนิสิตทันตแพทย์ระดับปริญญาโท เพื่อให้สามารถสร้างชิ้นงานทันตกรรมประดิษฐ์ได้อย่างถูกต้อง รวดเร็วและมีคุณภาพ เป็นประโยชน์ต่อผู้ป่วยต่อไป

7. วัตถุประสงค์โครงการ

เพื่อเพิ่มความรู้และแลกเปลี่ยนประสบการณ์ ในการสร้างชิ้นงานทันตกรรมประดิษฐ์ ทั้งงานฟันเทียมติดแน่นและฟันเทียมถอดได้ รวมทั้งเรียนรู้วิธีการติดต่อสื่อสารระหว่างอาจารย์ทันตแพทย์และช่างทันตกรรมพร้อมด้วยนิสิตทันตแพทย์ระดับปริญญาโทได้อย่างมีประสิทธิภาพ

8. กิจกรรม/เป้าหมายของโครงการ

8.1. เป้าหมายการดำเนินงาน

เชิงผลผลิต (Output)	เพื่อรองรับความต้องการของทันตแพทย์ทั่วไปที่จะเพิ่มพูนประสบการณ์การปฏิบัติงานในสาขาวิชาทันตกรรมประดิษฐ์ ได้แก่ งานฟันเทียมถอดได้ ฟันเทียมติดแน่น ทันตกรรมรากเทียม การฟื้นฟูสภาพช่องปาก เป็นต้น
เชิงผลลัพธ์ (Outcome)	การศึกษาดูงาน ณ ห้องปฏิบัติการจริง สามารถช่วยส่งเสริมประสบการณ์ และการเรียนรู้ให้แก่อาจารย์ ช่างทันตกรรม และนิสิต ให้สามารถสร้างชิ้นงานทันตกรรมประดิษฐ์ได้อย่างถูกต้อง รวดเร็วและมีคุณภาพ เป็นประโยชน์ต่อผู้ป่วย

8.2 กลุ่มเป้าหมาย (รายกิจกรรม)

เป้าหมาย	หน่วยนับ	จำนวน
จำนวนผู้เข้าร่วมโครงการจำนวนทั้งสิ้น	คน	14
นิสิต	คน	4
บุคลากรสายวิชาการ	คน	6
บุคลากรสายสนับสนุน	คน	4

8.3. กิจกรรม/เนื้อหาที่/แผนการใช้จ่ายงบประมาณที่จะดำเนินการ (รายกิจกรรม)

กิจกรรม	งบประมาณ (บาท)	ปีงบประมาณ พ.ศ. 2565 (บาท)											
		ไตรมาส 1			ไตรมาส 2			ไตรมาส 3			ไตรมาส 4		
		ต.ค.	พ.ย.	ธ.ค.	ม.ค.	ก.พ.	มี.ค.	เม.ย.	พ.ค.	มิ.ย.	ก.ค.	ส.ค.	ก.ย.
ขั้นวางแผนงาน (P) - ประชุมวางแผนการจัดงาน	-												
ขั้นดำเนินการ (D) 1. ขออนุมัติโครงการ 2. ประสานงานกับหน่วยงานต่าง ๆ 3. ดำเนินกิจกรรม	25,100												
ขั้นสรุปและประเมินผล (C) - สรุปและประเมินผล	-												

กิจกรรม	งบประมาณ (บาท)	ปีงบประมาณ พ.ศ. 2565 (บาท)												
		ไตรมาส 1			ไตรมาส 2			ไตรมาส 3			ไตรมาส 4			
		ต.ค.	พ.ย.	ธ.ค.	ม.ค.	ก.พ.	มี.ค.	เม.ย.	พ.ค.	มิ.ย.	ก.ค.	ส.ค.	ก.ย.	
ขั้นปรับปรุงตามผลการประเมิน (A) - นำผลประเมินมาประชุมเพื่อปรับปรุงการจัดงานในปีต่อไป	-										↔			
รวม	25,100	-			-			25,100			-			

9. งบประมาณ

9.1 แหล่งงบประมาณ

งบประมาณรายได้ 25,100 บาท

แหล่งงบประมาณ : เงินงบประมาณรายได้ ประจำปีงบประมาณ 2565 กองทุนเพื่อการศึกษา แผนงานจัดการศึกษา อุดมศึกษา งานสนับสนุนการจัดการศึกษา สำนักงานเลขาธิการคณะ เงินอุดหนุน เงินอุดหนุนทั่วไป โครงการพัฒนากระบวนการจัดการเรียนการสอน โครงการศึกษาดูงานการปฏิบัติงานสร้างชิ้นงานทันตกรรมประดิษฐ์

9.2 รายละเอียดค่าใช้จ่าย (จำแนกหมวดค่าใช้จ่ายเป็นไปตามระเบียบทางราชการ)

ลำดับ	รายการ	รายได้ (บาท)
1	ค่าเช่ารถตู้ พร้อมน้ำมันเชื้อเพลิงและพนักงานขับรถ	10,000
2	ค่าเช่าที่พักสำหรับอาจารย์	5,400
3	ค่าเช่าที่พักสำหรับช่างทันตกรรม	3,600
4	ค่าเช่าที่พักสำหรับนิสิต	2,500
5	ค่าเบี้ยเลี้ยงสำหรับผู้เข้าร่วมโครงการ	3,600
รวม		25,100

*หมายเหตุ ถัวเฉลี่ยจ่ายภายในหมวดรายจ่ายแต่ละหมวด

10. วัน เวลา และสถานที่ในการดำเนินการ

วัน เวลา ในการจัดกิจกรรม	สถานที่จัดกิจกรรม
พฤษภาคม 2565	บริษัท พีซี เด็นทัล แลป จำกัด กรุงเทพมหานคร

11. ตัวชี้วัดความสำเร็จโครงการ (KPI)

ประเภท	ตัวชี้วัดความสำเร็จ (KPI)
<input checked="" type="checkbox"/> ปริมาณ	ผู้เข้าร่วมโครงการ ร้อยละ 90 เพิ่มความรู้และแลกเปลี่ยนประสบการณ์ในเทคนิคการสร้างชิ้นงานทันตกรรมประดิษฐ์ที่ทันสมัย รวมทั้งเรียนรู้วิธีการติดต่อสื่อสารระหว่างอาจารย์ทันตแพทย์ ช่างทันตกรรม และนิสิต ดำเนินการแล้วเสร็จภายในวันและเวลาที่กำหนด ใช้งบประมาณในการดำเนินโครงการไม่เกินงบประมาณที่ได้กำหนดไว้
<input checked="" type="checkbox"/> คุณภาพ	
<input checked="" type="checkbox"/> เวลา	
<input checked="" type="checkbox"/> ต้นทุน	

12. ตัวชี้วัดประกอบการประกันคุณภาพตามเกณฑ์มาตรฐาน

AUN-QA เกณฑ์คุณภาพที่.....4.3.....

13. ผลที่คาดว่าจะได้รับ

ผู้เข้าร่วมโครงการได้รับความรู้แลกเปลี่ยนประสบการณ์ในการสร้างชิ้นงานทันตกรรมประดิษฐ์ ทั้งงานฟันเทียมติดแน่น และฟันเทียมถอดได้ รวมทั้งเรียนรู้วิธีการติดต่อสื่อสารระหว่างอาจารย์ทันตแพทย์และช่างทันตกรรมพร้อมด้วยนิสิตทันตแพทย์ระดับปริญญาโทได้อย่างมีประสิทธิภาพ

โครงการตามแผนปฏิบัติการประจำปีงบประมาณ พ.ศ. 2565 มหาวิทยาลัยนเรศวร
หน่วยงาน คณะทันตแพทยศาสตร์

1. รหัสโครงการ ทพ.0207/65

ชื่อโครงการ โครงการฝึกอบรมทันตแพทย์เพื่อเตรียมความพร้อมการสอบเพื่อวุฒิบัตร/อนุมัติบัตรแสดงความรู้ความ
ชำนาญในการประกอบวิชาชีพทันตกรรม สาขาวิทยาเอ็นโดดอนต์ รุ่นที่ 2 ปีการศึกษา 2564

Value Chain ต้นน้ำ กลางน้ำ ปลายน้ำ

2. ความสอดคล้องกับพันธกิจมหาวิทยาลัย

- การผลิตบัณฑิต หลัก... ✓ ... รอง..... การวิจัย หลัก..... รอง.....
 การบริการวิชาการแก่สังคม หลัก..... รอง... ✓ ... การทำนุบำรุงศิลปวัฒนธรรม หลัก..... รอง.....
 การบริหารจัดการ หลัก..... รอง.....

3. ความสอดคล้องกับแผนระดับต่าง ๆ

3.1 ยุทธศาสตร์การพัฒนามหาวิทยาลัยแผนพัฒนามหาวิทยาลัยนเรศวร ฉบับที่ 12 พ.ศ.2560-2564
ฉบับปรับปรุง (พ.ศ.2563-2564)

- ยุทธศาสตร์ที่ 1 การผลิตบัณฑิตให้มีคุณภาพ
กลยุทธ์ที่.....1.4.....แนวทางการขับเคลื่อนที่.....1.4.1.....ตัวชี้วัดที่.....1.4.1.1.....หลัก... ✓ ..รอง.....
 ยุทธศาสตร์ที่ 2 การเพิ่มขีดความสามารถการวิจัย เพื่อสร้างนวัตกรรมสู่ความเป็นเลิศ
กลยุทธ์ที่.....แนวทางการขับเคลื่อนที่.....ตัวชี้วัดที่.....หลัก.....รอง.....
 ยุทธศาสตร์ที่ 3 การเสริมสร้างศักยภาพการให้บริการวิชาการเพื่อสร้างความเข้มแข็งให้แก่ชุมชน
กลยุทธ์ที่.....3.1.....แนวทางการขับเคลื่อนที่.....3.1.1.....ตัวชี้วัดที่.....3.1.1.1.....หลัก.....รอง... ✓ ...
 ยุทธศาสตร์ที่ 4 การส่งเสริมการทำนุบำรุงศิลปและวัฒนธรรม เพื่ออนุรักษ์ สืบสานและเชื่อมโยงกับประเพณี
ของท้องถิ่น
กลยุทธ์ที่.....แนวทางการขับเคลื่อน.....ตัวชี้วัดที่.....หลัก.....รอง.....
 ยุทธศาสตร์ที่ 5 การบริหารจัดการเชิงบูรณาการเพื่อความเข้มแข็งและยั่งยืน
กลยุทธ์ที่.....แนวทางการขับเคลื่อน.....ตัวชี้วัดที่.....หลัก.....รอง.....

3.2 แผนพัฒนาฯ ของคณะ/หน่วยงาน

- ประเด็นยุทธศาสตร์ที่.....3.....กลยุทธ์ที่.....3.1.....มาตรการที่.....3.1.4.....

4. ภาพรวมโครงการ/การดำเนินงาน

- 4.1 ภายใต้แผนงาน แผนงานบริการวิชาการแก่สังคม
4.2 ลักษณะโครงการ โครงการที่ใช้งบประมาณ โครงการที่ไม่ใช้งบประมาณ
4.3 วิธีการดำเนินงาน ดำเนินการเอง จัดจ้าง
4.4 รหัส GFMS ของโครงการ(ถ้ามี).....

5. ผู้รับผิดชอบ

- 5.1 หน่วยงานที่รับผิดชอบ ภาควิชาทันตกรรมบูรณะ
5.2 ผู้รับผิดชอบ รศ.ทพญ.ดร.พีรยา ภูอภิชาติดำรง โทร 6066
รศ.ทพญ.คุณเมตตจิตต์ นวจินดา โทร 6066
ผศ.ทพญ.ดร.เกษสิริ วิศิษฐ์พรหม โทร 6066
อ.ทพญ.เชมจิรา จรัสศรี โทร 6066
อ.ทพ.กิตติพงษ์ เกตุแป้น โทร 6066
5.3 ผู้ประสานงาน นางสมจิต ดีदन้อย โทร 6066
5.4 ผู้รายงานผล นางสมจิต ดีदन้อย โทร 6066

6. หลักการและเหตุผล

คณะทันตแพทยศาสตร์ มหาวิทยาลัยนเรศวร เห็นถึงความสำคัญในการเตรียมความพร้อมในการสอบให้แก่ทันตแพทย์ที่มีความประสงค์ในการพัฒนาตนเองเพื่อเป็นทันตแพทย์ประจำบ้าน เพื่อวุฒิบัตร/อนุมัติบัตรแสดงความรู้ความชำนาญ ในการประกอบวิชาชีพทันตกรรมสาขาวิทยาเอ็นโดดอนต์ จึงได้จัดโครงการฝึกอบรมฯ เพื่อเตรียมความพร้อมในเรื่องความรู้ ทักษะ และประสบการณ์ในสาขาวิชาวิทยาเอ็นโดดอนต์ตามแนวทางที่ราชวิทยาลัยทันตแพทย์แห่งประเทศไทยกำหนด

7. วัตถุประสงค์

1. เพื่อเตรียมความพร้อมและส่งเสริมให้ผู้เข้าร่วมโครงการมีความรู้ ความสามารถในการศึกษาทันตกรรมสาขาเอ็นโดดอนต์ที่ได้มาตรฐานในระดับสากล
2. เพื่อพัฒนาทักษะการคิดวิเคราะห์ ตัดสินใจ แก้ไขปัญหา ร่วมกับวิชาชีพที่เกี่ยวข้องได้เป็นอย่างดี
3. เพื่อสนับสนุนให้เกิดการพัฒนาตนเองในด้านวิชาการอย่างสม่ำเสมอ

8. เป้าหมายของโครงการ

8.1. เป้าหมายการดำเนินงาน

เชิงผลผลิต(Output)	ผู้เข้าร่วมโครงการมีความรู้ ความสามารถในการศึกษาทันตกรรมสาขาเอ็นโดดอนต์ที่ได้มาตรฐานในระดับสากล และมีความสามารถในการรักษาที่เกี่ยวข้องกับทันตกรรมสาขาอื่น ๆ ได้เป็นอย่างดี โดยคำนึงถึงความก้าวหน้าและปรับปรุงตนเองอย่างสม่ำเสมอด้านวิชาการ
เชิงผลลัพธ์(Outcome)	บัณฑิตมีความรู้ความสามารถที่จักพัฒนาตนเองเพื่อสอบเป็นทันตแพทย์ประจำบ้าน เพื่อวุฒิบัตร/อนุมัติบัตรแสดงความรู้ความชำนาญ ในการประกอบวิชาชีพทันตกรรมสาขาวิทยาเอ็นโดดอนต์ หรือพัฒนาตนเองเพื่อทำประโยชน์ต่อสังคมและประเทศชาติ

8.2 กลุ่มเป้าหมาย (รายกิจกรรม)

เป้าหมาย	หน่วยนับ	จำนวน
จำนวนผู้เข้าร่วมโครงการจำนวนทั้งสิ้น	คน	9
นิสิต	คน	2
บุคลากรสายวิชาการ	คน	5
บุคลากรสายสนับสนุน	คน	2
หลักสูตร ปริญญาโท	หลักสูตร	1

8.3. กิจกรรม/เนื้อหาที่/แผนการใช้จ่ายงบประมาณที่จะดำเนินการ (รายกิจกรรม)

กิจกรรม	งบประมาณ (บาท)	ปีงบประมาณ พ.ศ. 2565 (บาท)											
		ไตรมาส 1			ไตรมาส 2			ไตรมาส 3			ไตรมาส 4		
		ต.ค.	พ.ย.	ธ.ค.	ม.ค.	ก.พ.	มี.ค.	เม.ย.	พ.ค.	มิ.ย.	ก.ค.	ส.ค.	ก.ย.
ชั้วางแผนงาน (P) 1.ประสานงานกับผู้รับผิดชอบ โครงการเพื่อวางแผนงาน	-	↔											
ชั้วดำเนินการ (D) 1.ขออนุมัติโครงการ 2.ดำเนินกิจกรรม	80,000	↔	→										
ชั้วสรุปและประเมินผล (C) 1.สรุปและประเมินผล	-									↔			
ชั้วปรับปรุงตามผลการประเมิน(A) 1.นำผลประเมินมาประชุมเพื่อ ปรับปรุงการจัดงานในปีต่อไป	-										↔		
รวม	80,000	27,000			27,000			26,000			-		

9. งบประมาณ

9.1 แหล่งงบประมาณ

งบประมาณรายได้ (รับฝาก) 80,000 บาท

แหล่งงบประมาณ : เงินงบประมาณรายได้ ประจำปีงบประมาณ 2565 แผนงานบริการวิชาการแก่สังคม งานบริการวิชาการ แก่ชุมชน สำนักงานเลขาธิการคณะทันตแพทยศาสตร์ กองทุนอื่น กองทุนเงินนอกระบบงบประมาณ เงินรับฝาก เงินรับฝากรายได้ โครงการ ฝึกอบรมทันตแพทย์เพื่อเตรียมความพร้อมการสอบเพื่อวุฒิบัตร/อนุมัติบัตร สาขาวิทยาเอ็นโดดอนต์

9.2 รายละเอียดค่าใช้จ่าย (จำแนกหมวดค่าใช้จ่ายเป็นไปตามระเบียบทางราชการ)

ลำดับ	รายการ	รายได้รับฝาก (บาท)
1	หัก (ค่าลงทะเบียนข้อ 1) ร้อยละ 10 ให้แก่มหาวิทยาลัยนเรศวร	8,000
2	หัก (ค่าลงทะเบียนข้อ 1) ร้อยละ 5 ให้แก่คณะทันตแพทยศาสตร์	4,000
3	ค่าตอบแทนสำหรับวิทยากร	10,000
4	ค่าใช้จ่ายสำหรับผู้เข้ารับการฝึกอบรม เข้าร่วมการประชุม อบรม สัมมนาวิชาการในประเทศ ได้แก่ ค่าลงทะเบียน ค่าที่พัก ค่าพาหนะเดินทาง โดยเบิกจ่ายตามสิทธิ ไม่เกิน 10,000 บาทต่อราย/ปีการศึกษา	20,000
5	ค่าเดินทางราชการ สำหรับวิทยากร	20,000
6	ค่าวัสดุวิทยาศาสตร์หรือการแพทย์/วัสดุสิ้นเปลือง/ค่าวัสดุโฆษณาและเผยแพร่/วัสดุเครื่องแต่งกาย/วัสดุสำนักงาน/วัสดุคอมพิวเตอร์/วัสดุก่อสร้าง/วัสดุไฟฟ้าและวิทยุ/วัสดุงานบ้านงานครัว/วัสดุการเกษตร/วัสดุอื่น ๆ	18,000
รวม		80,000

*หมายเหตุ ถัวเฉลี่ยจ่ายภายในหมวดรายจ่ายแต่ละหมวด

10. วัน เวลา และสถานที่ในการดำเนินการ

วัน เวลา ในการจัดกิจกรรม	สถานที่จัดกิจกรรม
เดือนตุลาคม 2564 ถึง เดือนมิถุนายน 2565	คณะทันตแพทยศาสตร์ มหาวิทยาลัยนเรศวร

11. ตัวชี้วัดความสำเร็จโครงการ (KPI)

ประเภท	ตัวชี้วัดความสำเร็จ (KPI)
<input checked="" type="checkbox"/> ปริมาณ	มีผู้เข้าร่วมกิจกรรมร้อยละ 100
<input checked="" type="checkbox"/> คุณภาพ	ผู้เข้าร่วมโครงการผ่านการประเมินของหลักสูตร
<input checked="" type="checkbox"/> เวลา	ดำเนินการเสร็จสิ้นภายในเวลาที่กำหนด
<input checked="" type="checkbox"/> ต้นทุน	ใช้งบประมาณในการดำเนินโครงการไม่เกินงบประมาณที่ได้กำหนดไว้

12. ตัวชี้วัดประกอบการประกันคุณภาพตามเกณฑ์มาตรฐาน

AUN-QA เกณฑ์คุณภาพที่.....8.4.....

EdPEX หมวดที่ 3 ลูกค้ำ

13. ผลที่คาดว่าจะได้รับ

- 13.1 ผู้เข้าร่วมโครงการมีความรู้ความสามารถด้านวิทยาเอ็นโดดอนต์เป็นอย่างดี
- 13.2 ผู้เข้าร่วมโครงการสามารถคิดวิเคราะห์ ตัดสินใจ แก้ไขปัญหา ร่วมกับวิชาชีพที่เกี่ยวข้องได้เป็นอย่างดี
- 13.3 ผู้เข้าร่วมโครงการสามารถพัฒนาตนเองในด้านวิชาการอย่างสม่ำเสมอ

โครงการตามแผนปฏิบัติการประจำปีงบประมาณ พ.ศ. 2565 มหาวิทยาลัยนเรศวร
หน่วยงาน คณะทันตแพทยศาสตร์

1. รหัสโครงการ ทพ.0208/65

ชื่อโครงการ โครงการจัดหาทรัพยากรสารสนเทศห้องอ่านหนังสือ

1.1 กิจกรรมที่ 1 กิจกรรมจัดหารายการทางวิชาการ

1.2 กิจกรรมที่ 2 กิจกรรมจัดหาหนังสือ ตำรา และสื่อโสตทัศนวัสดุ

Value Chain



ต้นน้ำ



กลางน้ำ



ปลายน้ำ

2. ความสอดคล้องกับพันธกิจมหาวิทยาลัย

การผลิตบัณฑิต หลัก... ✓... รอง.....

การวิจัย หลัก..... รอง.....

การบริการวิชาการแก่สังคม หลัก..... รอง.....

การทำนุบำรุงศิลปวัฒนธรรม หลัก..... รอง.....

การบริหารจัดการ หลัก..... รอง.....

3. ความสอดคล้องกับแผนระดับต่างๆ

3.1 ยุทธศาสตร์การพัฒนามหาวิทยาลัยแผนพัฒนาการศึกษา มหาวิทยาลัยนเรศวร ฉบับที่ 12 พ.ศ.2560-2564 ฉบับปรับปรุง (พ.ศ.2563-2564)

ยุทธศาสตร์ที่ 1 การผลิตบัณฑิตให้มีคุณภาพ

กลยุทธ์ที่...1.7...แนวทางการขับเคลื่อนที่.....1.7.1..... ตัวชี้วัดที่...1.7.1.1,...1.7.1.2...หลัก... ✓...รอง.....

แนวทางการขับเคลื่อนที่.....1.7.2.....ตัวชี้วัดที่...1.7.2.1,...1.7.2.2...หลัก... ✓...รอง.....

ยุทธศาสตร์ที่ 2 การเพิ่มขีดความสามารถการวิจัย เพื่อสร้างนวัตกรรมสู่ความเป็นเลิศ

กลยุทธ์ที่.....แนวทางการขับเคลื่อนที่.....ตัวชี้วัดที่.....หลัก.....รอง.....

ยุทธศาสตร์ที่ 3 การเสริมสร้างศักยภาพการให้บริการวิชาการเพื่อสร้างความเข้มแข็งให้แก่ชุมชน

กลยุทธ์ที่.....แนวทางการขับเคลื่อนที่.....ตัวชี้วัดที่.....หลัก.....รอง.....

ยุทธศาสตร์ที่ 4 การส่งเสริมการทำนุบำรุงศิลปะและวัฒนธรรม เพื่ออนุรักษ์ สืบสานและเชื่อมโยงกับประเพณีของท้องถิ่น

กลยุทธ์ที่.....แนวทางการขับเคลื่อน.....ตัวชี้วัดที่.....หลัก.....รอง.....

ยุทธศาสตร์ที่ 5 การบริหารจัดการเชิงบูรณาการเพื่อความเข้มแข็งและยั่งยืน

กลยุทธ์ที่.....แนวทางการขับเคลื่อน.....ตัวชี้วัดที่.....หลัก.....รอง.....

3.2 แผนพัฒนาฯ ของคณะ/หน่วยงาน

ประเด็นยุทธศาสตร์ที่.....3.....กลยุทธ์ที่.....3.1.....มาตรการที่.....3.1.3.....

4. ภาพรวมโครงการ/การดำเนินงาน

4.1 ภายใต้อำนาจ

แผนงานจัดการศึกษาดุสิตศึกษา

4.2 ลักษณะโครงการ

โครงการที่ใช้งบประมาณ

โครงการที่ไม่ใช้งบประมาณ

4.3 วิธีการดำเนินงาน

ดำเนินการเอง

จัดจ้าง

4.4 รหัส GFMS ของโครงการ(ถ้ามี).....

5. ผู้รับผิดชอบ

5.1 หน่วยงานที่รับผิดชอบ ห้องอ่านหนังสือและบริการสารสนเทศเพื่อการศึกษา

5.2 ผู้รับผิดชอบ คณะกรรมการห้องอ่านหนังสือ โทร -

5.3 ผู้ประสานงาน นางสาวชฎาภรณ์ บุญเนตร โทร 6029

5.4 ผู้รายงานผล นางสาวชฎาภรณ์ บุญเนตร โทร 6029

6. หลักการและเหตุผล

ห้องอ่านหนังสือคณะทันตแพทยศาสตร์ เป็นแหล่งค้นคว้าหาความรู้ ข้อมูล และจัดให้บริการทรัพยากรสารสนเทศ ด้านการเรียนการสอน การศึกษา ค้นคว้าวิจัยแก่นิสิต อาจารย์และบุคลากร รวมทั้งสำหรับทันตแพทย์ในจังหวัดใกล้เคียง จึงได้ มุ่งเน้นในเรื่องการจัดหาหนังสือ ตำรา สื่อโสตทัศนวัสดุ ทั้งภาษาไทยและภาษาต่างประเทศเพิ่มเติม รวมถึงบอกรับวารสารทาง วิชาการแบบต่อเนื่อง เพื่อให้ได้ทรัพยากรที่มีคุณภาพสอดคล้องกับความต้องการของผู้ใช้และสอดคล้องกับหลักสูตรที่มีเปิดการ เรียนการสอน

7. วัตถุประสงค์โครงการ

- 7.1 เพื่อจัดหาทรัพยากรสารสนเทศทั้งประเภทสิ่งตีพิมพ์และไม่ตีพิมพ์ ได้แก่ หนังสือ วารสาร โสตทัศนวัสดุ
- 7.2 เพื่อจัดหาทรัพยากรสารสนเทศทั้งภาษาไทยและภาษาต่างประเทศให้มีปริมาณเพิ่มมากขึ้น
- 7.3 เพื่อให้สอดคล้องกับหลักสูตรที่มีเปิดการเรียนการสอน
- 7.4 เพื่อส่งเสริมและสนับสนุนระบบการเรียนการสอน การค้นคว้าเพื่อการศึกษาวิจัยของนิสิต อาจารย์ และเจ้าหน้าที่
- 7.5 เพื่อเป็นแหล่งข้อมูลทางวิชาการแก่ทันตแพทย์ในเขตภาคเหนือตอนล่าง

8. กิจกรรม/เป้าหมายของโครงการ

8.1. เป้าหมายการดำเนินงาน

เชิงผลผลิต(Output)	- จัดซื้อวารสารทางวิชาการแบบต่อเนื่อง ไม่น้อยกว่า 13 รายชื่อ - จัดซื้อหนังสือ ตำรา และสื่อโสตทัศนวัสดุเพิ่มขึ้น ไม่น้อยกว่า 30 เล่ม
เชิงผลลัพธ์(Outcome)	- ผู้ใช้บริการมีความพึงพอใจต่อการให้บริการของห้องอ่านหนังสือ ไม่น้อยกว่าร้อยละ 80 ของกลุ่มเป้าหมาย

ลำดับ	กิจกรรม	วัตถุประสงค์กิจกรรม
1	กิจกรรมจัดหาวารสารทางวิชาการ	1 เพื่อจัดหาวารสารทางวิชาการที่มีการบอกรับแบบต่อเนื่อง 2 เพื่อให้สอดคล้องกับหลักสูตรที่มีเปิดการเรียนการสอน 3 เพื่อส่งเสริมและสนับสนุนระบบการเรียนการสอน การค้นคว้าเพื่อการ ศึกษาวิจัยของนิสิต อาจารย์ และเจ้าหน้าที่ 4 เพื่อเป็นแหล่งข้อมูลทางวิชาการแก่ทันตแพทย์ในเขตภาคเหนือตอนล่าง
2	กิจกรรมจัดหาหนังสือ ตำรา และ สื่อโสตทัศนวัสดุ	1 เพื่อจัดหาทรัพยากรสารสนเทศประเภทสิ่งตีพิมพ์และไม่ตีพิมพ์ ได้แก่ หนังสือ ตำรา และสื่อโสตทัศนวัสดุ 2 เพื่อจัดหาทรัพยากรสารสนเทศทั้งภาษาไทยและภาษาต่างประเทศให้มี ปริมาณเพิ่มมากขึ้น 3 เพื่อให้สอดคล้องกับหลักสูตรที่มีเปิดการเรียนการสอน 4 เพื่อส่งเสริมและสนับสนุนระบบการเรียนการสอน การค้นคว้าเพื่อการ ศึกษาวิจัยของนิสิต อาจารย์ และเจ้าหน้าที่ 5 เพื่อเป็นแหล่งข้อมูลทางวิชาการแก่ทันตแพทย์ในเขตภาคเหนือตอนล่าง

8.2 กลุ่มเป้าหมาย (รายกิจกรรม)

เป้าหมาย	หน่วยนับ	จำนวน	
		กิจกรรมที่ 1	กิจกรรมที่ 2
จำนวนผู้เข้าร่วมโครงการจำนวนทั้งสิ้น	คน	310	310
นิสิต	คน	250	250
บุคลากรสายวิชาการ	คน	50	50
บุคลากรสายสนับสนุน	คน	10	10

8.3. กิจกรรม/เนื้อหาที่/แผนการใช้จ่ายงบประมาณที่จะดำเนินการ (รายกิจกรรม)

กิจกรรม	งบประมาณ (บาท)	ปีงบประมาณ พ.ศ. 2565 (บาท)										
		ไตรมาส 1			ไตรมาส 2			ไตรมาส 3			ไตรมาส 4	
		ต.ค.	พ.ย.	ธ.ค.	ม.ค.	ก.พ.	มี.ค.	เม.ย.	พ.ค.	มิ.ย.	ก.ค.	ส.ค.
กิจกรรมที่ 1 กิจกรรมจัดหาวารสารทางวิชาการ												
ขั้นวางแผนงาน (P) 1 วางแผนการดำเนินงาน	-	↔										
ขั้นดำเนินการ (D) 1 รวบรวมรายการเพื่อขออนุมัติจัดซื้อ 2 เสนอโครงการ/ขออนุมัติโครงการ 3 ติดต่อประสานงานกับร้านค้า/ตัวแทนจำหน่าย 4 ดำเนินการจัดซื้อตามรายการที่ขออนุมัติ	750,000	↔	↔									
ขั้นสรุปและประเมินผล (C) 1 สรุปผลการจัดซื้อและประชาสัมพันธ์ 2 ประเมินผลการดำเนินงานตามโครงการฯ	-										↔	↔
ขั้นปรับปรุงตามผลการประเมิน (A) 1 นำผลการประเมินและข้อเสนอแนะ มาพัฒนาและปรับปรุงในการดำเนินงานครั้งต่อไป	-											↔
กิจกรรมที่ 2 กิจกรรมจัดหาหนังสือ ตำรา และสื่อทัศนวัสดุ 150,000 บาท												
ขั้นวางแผนงาน (P) 1 วางแผนการดำเนินงาน	-	↔										
ขั้นดำเนินการ (D) 1 เสนอโครงการ/ขออนุมัติโครงการ 2 รวบรวมรายชื่อทรัพยากรสารสนเทศที่เสนอแนะ 3 ตรวจสอบความซ้ำซ้อนของทรัพยากรสารสนเทศ และแจ้งกลับผู้เสนอ 4 ติดต่อประสานงานกับร้านค้า/ตัวแทนจำหน่าย 5 ดำเนินการจัดซื้อตามรายการที่เสนอ	150,000	↔	↔									
ขั้นสรุปและประเมินผล (C) 1 สรุปผลการจัดซื้อและประชาสัมพันธ์ 2 ประเมินผลการดำเนินงานตามโครงการฯ	-										↔	↔

กิจกรรม	งบประมาณ (บาท)	ปีงบประมาณ พ.ศ. 2565 (บาท)												
		ไตรมาส 1			ไตรมาส 2			ไตรมาส 3			ไตรมาส 4			
		ต.ค.	พ.ย.	ธ.ค.	ม.ค.	ก.พ.	มี.ค.	เม.ย.	พ.ค.	มิ.ย.	ก.ค.	ส.ค.	ก.ย.	
ชั้นปรับปรุงตามผลการประเมิน (A) 1. นำผลการประเมินและ ข้อเสนอแนะ มาพัฒนาและ ปรับปรุงในการดำเนินงานครั้ง ต่อไป	-													↔
รวม	900,000	225,000			225,000			225,000			225,000			

9. งบประมาณ

9.1 แหล่งงบประมาณ

งบประมาณรายได้ 900,000 บาท

แหล่งงบประมาณ : เงินงบประมาณรายได้ ประจำปีงบประมาณ 2565 กองทุนเพื่อการศึกษา แผนงานจัดการศึกษา
อุดมศึกษา งานสนับสนุนการจัดการศึกษา สำนักงานเลขาธิการคณะ เงินอุดหนุน เงินอุดหนุนทั่วไป โครงการพัฒนากระบวนการ
จัดการเรียนการสอน โครงการจัดหาทรัพยากรสารสนเทศห้องอ่านหนังสือ

9.2 รายละเอียดค่าใช้จ่าย (จำแนกหมวดค่าใช้จ่ายเป็นไปตามระเบียบทางราชการ)

กิจกรรมที่ 1 กิจกรรมจัดหารวสารทางวิชาการ

ลำดับ	รายการ	รายได้ (บาท)
1	ค่าจัดซื้อวารสารทางวิชาการ	750,000
	รวม	750,000

*หมายเหตุ ถัวเฉลี่ยจ่ายภายในหมวดรายจ่ายแต่ละหมวด

กิจกรรมที่ 2 กิจกรรมจัดหาหนังสือ ตำรา และสื่อโสตทัศนวัสดุ

ลำดับ	รายการ	รายได้ (บาท)
1	ค่าจัดซื้อหนังสือ ตำรา และสื่อโสตทัศนวัสดุ	150,000
	รวม	150,000

*หมายเหตุ ถัวเฉลี่ยจ่ายภายในหมวดรายจ่ายแต่ละหมวด

10. วัน เวลา และสถานที่ในการดำเนินการ

กิจกรรม	วัน เวลา ในการจัดกิจกรรม	สถานที่จัดกิจกรรม
กิจกรรมที่ 1	ตุลาคม 2564 ถึง กันยายน 2565	คณะทันตแพทยศาสตร์ มหาวิทยาลัยธนบุรี
กิจกรรมที่ 2	ตุลาคม 2564 ถึง กันยายน 2565	คณะทันตแพทยศาสตร์ มหาวิทยาลัยธนบุรี

11. ตัวชี้วัดความสำเร็จโครงการ (KPI)

ประเภท	ตัวชี้วัดความสำเร็จ (KPI)
กิจกรรมที่ 1 กิจกรรมจัดหารวสารทางวิชาการ	
<input checked="" type="checkbox"/> ปริมาณ	มีการบอกรับวารสารทางวิชาการแบบต่อเนื่องไม่น้อยกว่า 13 รายชื่อ
<input checked="" type="checkbox"/> คุณภาพ	ทรัพยากรสารสนเทศมีเนื้อหาครอบคลุมทุกสาขาวิชา
<input checked="" type="checkbox"/> เวลา	ดำเนินการเสร็จสิ้นภายในเวลาที่กำหนด
<input checked="" type="checkbox"/> ต้นทุน	ใช้งบประมาณในการดำเนินโครงการไม่เกินงบประมาณที่ได้กำหนดไว้

ประเภท	ตัวชี้วัดความสำเร็จ (KPI)
กิจกรรมที่ 2 กิจกรรมจัดหาหนังสือ ตำรา และสื่อโสตทัศนวัสดุ	
<input checked="" type="checkbox"/> ปริมาณ	จัดซื้อหนังสือมีจำนวนเพิ่มขึ้น อย่างน้อย 30 เล่ม
<input checked="" type="checkbox"/> คุณภาพ	ทรัพยากรสารสนเทศมีเนื้อหาครอบคลุมทุกสาขาวิชา
<input checked="" type="checkbox"/> เวลา	ดำเนินการเสร็จสิ้นภายในเวลาที่กำหนด
<input checked="" type="checkbox"/> ต้นทุน	ใช้งบประมาณในการดำเนินโครงการไม่เกินงบประมาณที่ได้กำหนดไว้

12. ตัวชี้วัดประกอบการประกันคุณภาพตามเกณฑ์มาตรฐาน

AUN-QA เกณฑ์คุณภาพที่.....9.2.....

EdPEX หมวดที่.....4.2.....

13. ผลที่คาดว่าจะได้รับ

- 1) ได้รับความรู้ทางวิชาการครอบคลุมทุกสาขาวิชาแบบต่อเนื่อง
- 2) ได้รับทรัพยากรสารสนเทศทั้งภาษาไทยและภาษาต่างประเทศที่มีปริมาณเพิ่มขึ้น
- 3) ได้ข้อมูลที่สอดคล้องกับหลักสูตรที่มีเปิดการเรียนการสอน
- 4) ให้ความรู้และเป็นแหล่งสืบค้นข้อมูลเพื่อการศึกษาวิจัยของนิสิต อาจารย์ และเจ้าหน้าที่
- 5) ให้ความรู้และเป็นแหล่งสืบค้นทางวิชาการแก่ทันตแพทย์ในเขตภาคเหนือตอนล่าง

โครงการตามแผนปฏิบัติการประจำปีงบประมาณ พ.ศ. 2565 มหาวิทยาลัยนเรศวร
หน่วยงาน คณะทันตแพทยศาสตร์

1. รหัสโครงการ ทพ.0209/65

ชื่อโครงการ โครงการอบรมการใช้ห้องสมุดและการสืบค้นสารสนเทศ

Value Chain ต้นน้ำ กลางน้ำ ปลายน้ำ

2. ความสอดคล้องกับพันธกิจมหาวิทยาลัย

- การผลิตบัณฑิต หลัก... ✓ ... รอง..... การวิจัย หลัก..... รอง.....
 การบริการวิชาการแก่สังคม หลัก..... รอง..... การทำนุบำรุงศิลปวัฒนธรรม หลัก..... รอง.....
 การบริหารจัดการ หลัก..... รอง.....

3. ความสอดคล้องกับแผนระดับต่างๆ

3.1 ยุทธศาสตร์การพัฒนามหาวิทยาลัยแผนพัฒนาการศึกษามหาวิทยาลัยนเรศวร ฉบับที่ 12 พ.ศ.2560-2564 ฉบับปรับปรุง (พ.ศ.2563-2564)

- ยุทธศาสตร์ที่ 1 การผลิตบัณฑิตให้มีคุณภาพ
กลยุทธ์ที่.....1.7.....แนวทางการขับเคลื่อนที่.....1.7.1.....ตัวชี้วัดที่...1.7.1.2..หลัก...✓...รอง.....
- ยุทธศาสตร์ที่ 2 การเพิ่มขีดความสามารถการวิจัย เพื่อสร้างนวัตกรรมสู่ความเป็นเลิศ
กลยุทธ์ที่.....แนวทางการขับเคลื่อนที่.....ตัวชี้วัดที่.....หลัก.....รอง.....
- ยุทธศาสตร์ที่ 3 การเสริมสร้างศักยภาพการให้บริการวิชาการเพื่อสร้างความเข้มแข็งให้แก่ชุมชน
กลยุทธ์ที่.....แนวทางการขับเคลื่อนที่.....ตัวชี้วัดที่.....หลัก.....รอง.....
- ยุทธศาสตร์ที่ 4 การส่งเสริมการทำนุบำรุงศิลปะและวัฒนธรรม เพื่ออนุรักษ์ สืบสานและเชื่อมโยงกับประเพณีของท้องถิ่น
กลยุทธ์ที่.....แนวทางการขับเคลื่อน.....ตัวชี้วัดที่.....หลัก.....รอง.....
- ยุทธศาสตร์ที่ 5 การบริหารจัดการเชิงบูรณาการเพื่อความเข้มแข็งและยั่งยืน
กลยุทธ์ที่.....แนวทางการขับเคลื่อน.....ตัวชี้วัดที่.....หลัก.....รอง.....

3.2 แผนพัฒนาฯ ของคณะ/หน่วยงาน

- ประเด็นยุทธศาสตร์ที่.....1.....กลยุทธ์ที่.....1.4.....มาตรการที่.....1.4.3.....

4. ภาพรวมโครงการ/การดำเนินงาน

4.1 ภายใต้อำนาจ

-

4.2 ลักษณะโครงการ

โครงการที่ใช้งบประมาณ

โครงการที่ไม่ใช้งบประมาณ

4.3 วิธีการดำเนินงาน

ดำเนินการเอง

จัดจ้าง

4.4 รหัส GFMS ของโครงการ(ถ้ามี).....

5. ผู้รับผิดชอบ

- 5.1 หน่วยงานที่รับผิดชอบ ห้องอ่านหนังสือและบริการสารสนเทศเพื่อการศึกษา
- 5.2 ผู้รับผิดชอบ คณะกรรมการห้องอ่านหนังสือ โทร -
- 5.3 ผู้ประสานงาน นางสาวชฎาภรณ์ บุญเนตร โทร 6029
นางเจนตา บัวเทศ
- 5.4 ผู้รายงานผล นางสาวชฎาภรณ์ บุญเนตร โทร 6029

6. หลักการและเหตุผล

ห้องอ่านหนังสือ คณะทันตแพทยศาสตร์ ให้บริการทรัพยากรสารสนเทศที่หลากหลายรูปแบบ เช่น หนังสือ วารสาร ฉบับพิมพ์และฉบับออนไลน์ สื่อการเรียนการสอน รวมถึงฐานข้อมูลอิเล็กทรอนิกส์ ที่ใช้ทรัพยากรร่วมกันกับสำนักหอสมุด เพื่อสนับสนุนส่งเสริมการศึกษา ค้นคว้าหาความรู้ประกอบการเรียนการสอนและการวิจัยของอาจารย์ บุคลากร และนิสิต ทั้งนี้ วิธีการสืบค้นและทักษะการเข้าถึงทรัพยากรสารสนเทศที่มีให้บริการจึงมีความสำคัญอย่างมาก เนื่องจากผู้ใช้สามารถสืบค้นทรัพยากรสารสนเทศผ่านระบบเครือข่ายอินเทอร์เน็ต สืบค้นฐานข้อมูลออนไลน์ อีกทั้งบริการด้านต่างๆ ได้ด้วยตนเองซึ่งสะดวกและรวดเร็ว

ดังนั้น ห้องอ่านหนังสือจึงเห็นว่าควรมีการจัดโครงการอบรมการใช้ห้องสมุดและการสืบค้นสารสนเทศขึ้น เพื่อให้ผู้เข้ารับการอบรมรู้จักทรัพยากรสารสนเทศ การบริการของห้องสมุด ตลอดจนรู้วิธีการสืบค้นสารสนเทศและทักษะการเข้าถึงข้อมูลสารสนเทศที่มีให้บริการได้อย่างถูกต้องและมีประสิทธิภาพ ซึ่งก่อให้เกิดประโยชน์ต่อการศึกษาค้นคว้าและการวิจัยต่อไป

7. วัตถุประสงค์โครงการ

7.1 เพื่อให้ผู้เข้าร่วมอบรมทราบงานบริการด้านต่างๆ ที่มีให้บริการในห้องอ่านหนังสือ มีความรู้ความเข้าใจ ตลอดจนวิธีการสืบค้นสารสนเทศและทักษะการเข้าถึงข้อมูลสารสนเทศที่มีให้บริการได้อย่างถูกต้องและมีประสิทธิภาพ

7.2 เพื่อช่วยส่งเสริมและสนับสนุนให้มีการใช้ฐานข้อมูลประกอบการเรียนการสอนและการวิจัยเพิ่มมากขึ้น

8. กิจกรรม/เป้าหมายของโครงการ

8.1. เป้าหมายการดำเนินงาน

เชิงผลผลิต(Output)	บุคลากรสายวิชาการ/สายสนับสนุน และนิสิต เข้าร่วมโครงการไม่น้อยกว่า 50 คน
เชิงผลลัพธ์(Outcome)	ความพึงพอใจของผู้เข้าร่วมอบรมอยู่ในระดับมาก

8.2 กลุ่มเป้าหมาย (รายกิจกรรม)

เป้าหมาย	หน่วยนับ	จำนวน
จำนวนผู้เข้าร่วมโครงการจำนวนทั้งสิ้น	คน	65
นิสิต (ปี4) นิสิต ป.โท (ปี1)	คน	55
บุคลากรสายวิชาการ / บุคลากรสายสนับสนุน	คน	10

8.3. กิจกรรม/เนื้อหาที่/แผนการใช้จ่ายงบประมาณที่จะดำเนินการ (รายกิจกรรม)

กิจกรรม	งบประมาณ (บาท)	ปีงบประมาณ พ.ศ. 2565 (บาท)											
		ไตรมาส 1			ไตรมาส 2			ไตรมาส 3			ไตรมาส 4		
		ต.ค.	พ.ย.	ธ.ค.	ม.ค.	ก.พ.	มี.ค.	เม.ย.	พ.ค.	มิ.ย.	ก.ค.	ส.ค.	ก.ย.
ขั้นวางแผนงาน (P)													
1 วางแผนการดำเนินงาน	-	↔											
2 ติดต่อวิทยากร			↔										
ขั้นดำเนินการ (D)													
1 เสนอโครงการ/ขออนุมัติโครงการ			↔	↔									
2 แต่งตั้งคณะกรรมการดำเนินการ			↔	↔									
3 เชิญวิทยากร	-		↔	↔									
4 ดำเนินงานตามแผนกิจกรรม - ประชาสัมพันธ์โครงการ - จัดเตรียมสถานที่และเอกสาร - ดำเนินกิจกรรม				←	→	→	→	→	→	→	→	→	→

กิจกรรม	งบประมาณ (บาท)	ปีงบประมาณ พ.ศ. 2565 (บาท)											
		ไตรมาส 1			ไตรมาส 2			ไตรมาส 3			ไตรมาส 4		
		ต.ค.	พ.ย.	ธ.ค.	ม.ค.	ก.พ.	มี.ค.	เม.ย.	พ.ค.	มิ.ย.	ก.ค.	ส.ค.	ก.ย.
ขั้นสรุปและประเมินผล (C) 1 ประเมินผลการดำเนินงานตาม โครงการฯ 2 สรุปผลการดำเนินงาน	-												
ขั้นปรับปรุงตามผลการประเมิน (A) 1 นำผลการประเมินและ ข้อเสนอแนะ มาพัฒนาและ ปรับปรุงในการดำเนินงานครั้ง ต่อไป	-												
รวม	-												

9. งบประมาณ

- ไม่มีค่าใช้จ่ายในการดำเนินโครงการ -

10. วัน เวลา และสถานที่ในการดำเนินการ

วัน เวลา ในการจัดกิจกรรม	สถานที่จัดกิจกรรม
ธันวาคม 2564 - กุมภาพันธ์ 2565	คณะทันตแพทยศาสตร์ มหาวิทยาลัยนเรศวร

11. ตัวชี้วัดความสำเร็จโครงการ (KPI)

ประเภท	ตัวชี้วัดความสำเร็จ (KPI)
<input checked="" type="checkbox"/> ปริมาณ	ผู้เข้าร่วมโครงการอย่างน้อยร้อยละ 70 จากกลุ่มเป้าหมาย
<input checked="" type="checkbox"/> คุณภาพ	มีผลประเมินความพึงพอใจในระดับมากขึ้นไป
<input checked="" type="checkbox"/> เวลา	ดำเนินการเสร็จสิ้นภายในเวลาที่กำหนด
<input type="checkbox"/> ต้นทุน	

12. ตัวชี้วัดประกอบการประกันคุณภาพตามเกณฑ์มาตรฐาน

AUN-QA เกณฑ์คุณภาพที่.....9.2.....

EdPEX หมวดที่....4.2.....

13. ผลที่คาดว่าจะได้รับ

1) ผู้เข้าร่วมอบรมสามารถเข้าใช้งานบริการด้านต่างๆ ที่มีให้บริการในห้องอ่านหนังสือ มีความรู้ความเข้าใจ ตลอดจนวิธีการสืบค้นสารสนเทศและทักษะการเข้าถึงข้อมูลสารสนเทศที่มีให้บริการได้อย่างถูกต้องและมีประสิทธิภาพ

2) ผู้เข้าร่วมอบรมสามารถนำข้อมูลในการสืบค้นสารสนเทศจากฐานข้อมูลออนไลน์มาใช้ประกอบการเรียนการสอน และการวิจัยเพิ่มขึ้น

โครงการตามแผนปฏิบัติการประจำปีงบประมาณ พ.ศ. 2565 มหาวิทยาลัยนเรศวร
หน่วยงาน คณะทันตแพทยศาสตร์

1. รหัสโครงการ ทพ.0210/65

ชื่อโครงการ โครงการฝึกอบรมทันตแพทย์เพื่อเตรียมความพร้อมการสอบเพื่อวุฒิบัตร/อนุมัติบัตรแสดงความรู้
ความชำนาญในการประกอบวิชาชีพทันตกรรม ประกาศนียบัตรบัณฑิตทางวิทยาศาสตร์การแพทย์คลินิก
สาขาวิทยาเอ็นโดดอนต์ ปีการศึกษา 2564

Value Chain ต้นน้ำ กลางน้ำ ปลายน้ำ

2. ความสอดคล้องกับพันธกิจมหาวิทยาลัย

- การผลิตบัณฑิต หลัก... ✓ ... รอง..... การวิจัย หลัก..... รอง.....
 การบริการวิชาการแก่สังคม หลัก..... รอง... ✓ ... การทำนุบำรุงศิลปวัฒนธรรม หลัก..... รอง.....
 การบริหารจัดการ หลัก..... รอง.....

3. ความสอดคล้องกับแผนระดับต่าง ๆ

3.1 ยุทธศาสตร์การพัฒนามหาวิทยาลัยแผนพัฒนามหาวิทยาลัยนเรศวร ฉบับที่ 12 พ.ศ.2560-2564
ฉบับปรับปรุง (พ.ศ.2563-2564)

- ยุทธศาสตร์ที่ 1 การผลิตบัณฑิตให้มีคุณภาพ
กลยุทธ์ที่.....1.4.....แนวทางการขับเคลื่อนที่.....1.4.1.....ตัวชี้วัดที่.....1.4.1.1.....หลัก...✓...รอง.....
 ยุทธศาสตร์ที่ 2 การเพิ่มขีดความสามารถการวิจัย เพื่อสร้างนวัตกรรมสู่ความเป็นเลิศ
กลยุทธ์ที่.....แนวทางการขับเคลื่อนที่.....ตัวชี้วัดที่... ..หลัก.....รอง.....
 ยุทธศาสตร์ที่ 3 การเสริมสร้างศักยภาพการให้บริการวิชาการเพื่อสร้างความเข้มแข็งให้แก่ชุมชน
กลยุทธ์ที่.....3.1.....แนวทางการขับเคลื่อนที่.....3.1.1.....ตัวชี้วัดที่.....3.1.1.1.....หลัก.....รอง... ✓
 ยุทธศาสตร์ที่ 4 การส่งเสริมการทำนุบำรุงศิลปและวัฒนธรรม เพื่ออนุรักษ์ สืบสานและเชื่อมโยงกับประเพณี
ของท้องถิ่น
กลยุทธ์ที่.....แนวทางการขับเคลื่อน.....ตัวชี้วัดที่.....หลัก.....รอง.....
 ยุทธศาสตร์ที่ 5 การบริหารจัดการเชิงบูรณาการเพื่อความเข้มแข็งและยั่งยืน
กลยุทธ์ที่.....แนวทางการขับเคลื่อน.....ตัวชี้วัดที่.....หลัก.....รอง.....

3.2 แผนพัฒนาฯ ของคณะ/หน่วยงาน

- ประเด็นยุทธศาสตร์ที่...3.....กลยุทธ์ที่...3.1.....มาตรการที่...3.1.4.....

4. ภาพรวมโครงการ/การดำเนินงาน

- 4.1 ภายใต้อำนาจงาน แผนงานบริการวิชาการแก่สังคม
4.2 ลักษณะโครงการ โครงการที่ใช้งบประมาณ โครงการที่ไม่ใช้งบประมาณ
4.3 วิธีการดำเนินงาน ดำเนินการเอง จัดจ้าง
4.4 รหัส GFMS ของโครงการ(ถ้ามี).....

5. ผู้รับผิดชอบ

- 5.1 หน่วยงานที่รับผิดชอบ ภาควิชาทันตกรรมบูรณะ
5.2 ผู้รับผิดชอบ รศ.ทพญ.ดร.พีรยา ภูอภิชาติดำรง โทร 6066
รศ.ทพญ.คุณเมตตจิตต์ นวจินดา โทร 6066
ผศ.ทพญ.ดร.เกษสิริ วิศิษฐ์พรหม โทร 6066
อ.ทพญ.เขมจิรา จรัสศรี โทร 6066
อ.ทพ.กิตติพงษ์ เกตุแป้น โทร 6066
5.3 ผู้ประสานงาน นางสมจิต ตีดน้อย โทร 6066
5.4 ผู้รายงานผล นางสาวสมจิต ตีดน้อย โทร 6066

6. หลักการและเหตุผล

เพื่อสนองนโยบายทางด้านทันตสาธารณสุขของประเทศและสร้างมาตรฐานวิชาชีพ ในการรักษาคลองรากฟัน การรักษาคลองรากฟันเข้าทั้งแบบอนุรักษ์และการผ่าตัด การรักษาคลองรากฟันที่เกี่ยวข้องกับทันตกรรมสาขาอื่น ๆ เพื่อเพิ่มคุณภาพชีวิตให้แก่ประชาชน การพัฒนาทันตแพทย์ประจำบ้านเพื่อวุฒิบัตร/อนุมัติบัตรแสดงความรู้ความชำนาญ ในการประกอบวิชาชีพทันตกรรมสาขาวิทยาเอ็นโดดอนต์จึงมีความสำคัญอย่างยิ่ง ซึ่งจะมีการจัดสอบทุกปีโดยคณะอนุกรรมการฝึกอบรมและสอบเพื่อเป็นผู้มีความรู้ ความชำนาญในการประกอบวิชาชีพทันตกรรมสาขาวิทยาเอ็นโดดอนต์ร่วมกับราชวิทยาลัยทันตแพทย์แห่งประเทศไทยและทันตแพทยสภา

คณะทันตแพทยศาสตร์ มหาวิทยาลัยนเรศวร เห็นถึงความสำคัญในการเตรียมความพร้อมในการสอบให้แก่ทันตแพทย์ที่มีความประสงค์ในการพัฒนาตนเองเพื่อเป็นทันตแพทย์ประจำบ้าน เพื่อวุฒิบัตร/อนุมัติบัตรแสดงความรู้ความชำนาญ ในการประกอบวิชาชีพทันตกรรมสาขาวิทยาเอ็นโดดอนต์ จึงได้จัดโครงการฝึกอบรมฯ เพื่อเตรียมความพร้อมในเรื่องความรู้ ทักษะ และประสบการณ์ในสาขาวิชาวิทยาเอ็นโดดอนต์ตามแนวทางที่ราชวิทยาลัยทันตแพทย์แห่งประเทศไทยกำหนด

7. วัตถุประสงค์โครงการ

1. เพื่อเตรียมความพร้อมและส่งเสริมให้ผู้เข้าร่วมโครงการมีการพัฒนาความรู้ ความสามารถในสาขาวิชาเอ็นโดดอนต์ที่ได้มาตรฐานในระดับสากล
2. เพื่อพัฒนาทักษะการคิดวิเคราะห์ ตัดสินใจ แก้ไขปัญหา ร่วมกับวิชาชีพที่เกี่ยวข้องได้เป็นอย่างดี
3. เพื่อสนับสนุนให้เกิดการพัฒนาตนเองในด้านวิชาการอย่างสม่ำเสมอ

8. กิจกรรม/เป้าหมายของโครงการ

8.1. เป้าหมายการดำเนินงาน

เชิงผลผลิต (Output)	ผู้เข้าร่วมโครงการมีความรู้ ความสามารถในสาขาวิชาเอ็นโดดอนต์ที่ได้มาตรฐานในระดับสากล และมีความสามารถในการรักษาที่เกี่ยวข้องกับทันตกรรมสาขาอื่น ๆ ได้เป็นอย่างดี โดยคำนึงถึงความก้าวหน้าและปรับปรุงตนเองอย่างสม่ำเสมอด้านวิชาการ
เชิงผลลัพธ์ (Outcome)	บัณฑิตมีความรู้ความสามารถที่จักพัฒนาตนเองเพื่อสอบเป็นทันตแพทย์ประจำบ้าน เพื่อวุฒิบัตร/อนุมัติบัตรแสดงความรู้ความชำนาญ ในการประกอบวิชาชีพทันตกรรมสาขาวิทยาเอ็นโดดอนต์ หรือพัฒนาตนเองเพื่อทำประโยชน์ต่อสังคมและประเทศชาติ

8.2 กลุ่มเป้าหมาย (รายกิจกรรม)

เป้าหมาย	หน่วยนับ	จำนวน
จำนวนผู้เข้าร่วมโครงการจำนวนทั้งสิ้น	คน	13
นิสิต	คน	6
บุคลากรสายวิชาการ	คน	5
บุคลากรสายสนับสนุน	คน	2
หลักสูตร ประกาศนียบัตรบัณฑิต	หลักสูตร	1

8.3. กิจกรรม/เนื้อหาที่/แผนการใช้จ่ายงบประมาณที่จะดำเนินการ (รายกิจกรรม)

กิจกรรม	งบประมาณ (บาท)	ปีงบประมาณ พ.ศ. 2565 (บาท)											
		ไตรมาส 1			ไตรมาส 2			ไตรมาส 3			ไตรมาส 4		
		ต.ค.	พ.ย.	ธ.ค.	ม.ค.	ก.พ.	มี.ค.	เม.ย.	พ.ค.	มิ.ย.	ก.ค.	ส.ค.	ก.ย.
ขั้นวางแผนงาน (P) 1. ประสานงานกับผู้รับผิดชอบโครงการเพื่อวางแผนงาน	-	↔											
ขั้นดำเนินการ (D) 1. ขออนุมัติโครงการ 2. ดำเนินกิจกรรม	180,000	↔											

กิจกรรม	งบประมาณ (บาท)	ปีงบประมาณ พ.ศ. 2565 (บาท)											
		ไตรมาส 1			ไตรมาส 2			ไตรมาส 3			ไตรมาส 4		
		ต.ค.	พ.ย.	ธ.ค.	ม.ค.	ก.พ.	มี.ค.	เม.ย.	พ.ค.	มิ.ย.	ก.ค.	ส.ค.	ก.ย.
ขั้นสรุปและประเมินผล (C) 1.สรุปและประเมินผล	-											↔	
ขั้นปรับปรุงตามผลการประเมิน (A) 1.นำผลประเมินมาประชุมเพื่อปรับปรุงการจัดงานในปีต่อไป	-												↔
รวม	180,000	60,000			60,000			60,000			-		

9. งบประมาณ

9.1 แหล่งงบประมาณ

งบประมาณรายได้ (รับฝาก) 180,000 บาท

แหล่งงบประมาณ : เงินงบประมาณรายได้ ประจำปีงบประมาณ 2565 แผนงานบริการวิชาการแก่สังคม งานบริการวิชาการแก่ชุมชน สำนักงานเลขานุการคณะทันตแพทยศาสตร์ กองทุนอื่น กองทุนเงินนอกระบบงบประมาณ เงินรับฝาก เงินรับฝากรายได้ โครงการฝึกอบรมทันตแพทย์เพื่อเตรียมความพร้อมการสอบเพื่อวุฒิบัตร/อนุมัติบัตร ประกาศนียบัตรบัณฑิตทางวิทยาศาสตร์การแพทย์คลินิก สาขาวิทยาเอ็นโดดอนต์

9.2 รายละเอียดค่าใช้จ่าย (จำแนกหมวดค่าใช้จ่ายเป็นไปตามระเบียบทางราชการ)

ลำดับ	รายการ	รายได้รับฝาก (บาท)
1	หัก (ค่าลงทะเบียนข้อ 1) ร้อยละ 10 ให้แก่มหาวิทยาลัยนเรศวร	18,000
2	หัก (ค่าลงทะเบียนข้อ 1) ร้อยละ 5 ให้แก่คณะทันตแพทยศาสตร์	9,000
3	ค่าตอบแทนสำหรับวิทยากร	10,000
4	ค่าใช้จ่ายสำหรับผู้เข้ารับการฝึกอบรม เข้าร่วมการประชุม อบรม สัมมนาวิชาการในประเทศ ได้แก่ ค่าลงทะเบียน ค่าที่พัก ค่าพาหนะเดินทาง โดยเบิกจ่ายตามสิทธิ ไม่เกิน 10,000 บาทต่อราย/ปีการศึกษา	60,000
5	ค่าเดินทางมาราชการ สำหรับวิทยากร	20,000
6	ค่าวัสดุวิทยาศาสตร์หรือการแพทย์/วัสดุสิ้นเปลือง/ค่าวัสดุโฆษณาและเผยแพร่/วัสดุเครื่องแต่งกาย/วัสดุสำนักงาน/วัสดุคอมพิวเตอร์/วัสดุก่อสร้าง/วัสดุไฟฟ้าและวิทยุ/วัสดุงานบ้านงานครัว/วัสดุการเกษตร/วัสดุอื่น ๆ	63,000
	รวม	180,000

*หมายเหตุ ถัวเฉลี่ยจ่ายภายในหมวดรายจ่ายแต่ละหมวด

10. วัน เวลา และสถานที่ในการดำเนินการ

วัน เวลา ในการจัดกิจกรรม	สถานที่จัดกิจกรรม
เดือนตุลาคม 2564 ถึง เดือนมิถุนายน 2565	คณะทันตแพทยศาสตร์ มหาวิทยาลัยนเรศวร

11. ตัวชี้วัดความสำเร็จโครงการ (KPI)

ประเภท	ตัวชี้วัดความสำเร็จ (KPI)
<input checked="" type="checkbox"/> ปริมาณ	มีผู้เข้าร่วมกิจกรรมร้อยละ 100
<input checked="" type="checkbox"/> คุณภาพ	ผู้เข้าร่วมโครงการผ่านการประเมินของหลักสูตร
<input checked="" type="checkbox"/> เวลา	ดำเนินการเสร็จสิ้นภายในเวลาที่กำหนด
<input checked="" type="checkbox"/> ต้นทุน	ใช้งบประมาณในการดำเนินโครงการไม่เกินงบประมาณที่ได้กำหนดไว้

12. ตัวชี้วัดประกอบการประกันคุณภาพตามเกณฑ์มาตรฐาน

AUN-QA เกณฑ์คุณภาพที่.....8.4.....

EdPEx หมวดที่ 3 ลูกค้ำ

13. ผลที่คาดว่าจะได้รับ

13.1 ผู้เข้าร่วมโครงการมีความรู้ความสามารถด้านวิทยาเอ็นโตนต์เป็นอย่างดี

13.2 ผู้เข้าร่วมโครงการสามารถคิดวิเคราะห์ ตัดสินใจ แก้ไขปัญหา ร่วมกับวิชาชีพที่เกี่ยวข้องได้เป็นอย่างดี

13.3 ผู้เข้าร่วมโครงการสามารถพัฒนาตนเองในด้านวิชาการอย่างสม่ำเสมอ

โครงการ ทพ.03

งานกิจการนิสิตและศิษย์เก่าสัมพันธ์

โครงการตามแผนปฏิบัติการประจำปีงบประมาณ พ.ศ. 2565 มหาวิทยาลัยนเรศวร
หน่วยงาน คณะทันตแพทยศาสตร์

1. รหัสโครงการ ทพ.0301/65

ชื่อโครงการ โครงการส่งเสริมคุณธรรม จริยธรรมและบุคลิกภาพ

1.1 กิจกรรมที่ 1 กิจกรรมเสริมสร้างศักยภาพนิสิตทันตแพทย์

1.2 กิจกรรมที่ 2 กิจกรรมพัฒนาทักษะทางดนตรี

1.3 กิจกรรมที่ 3 กิจกรรมนิสิตดีเด่น

1.4 กิจกรรมที่ 4 กิจกรรมนิสิตคุณธรรม

1.5 กิจกรรมที่ 5 กิจกรรมปฐมนิเทศนิสิตใหม่ ประจำปีการศึกษา 2565

Value Chain ต้นน้ำ กลางน้ำ ปลายน้ำ

2. ความสอดคล้องกับพันธกิจมหาวิทยาลัย

การผลิตบัณฑิต หลัก...✓... รอง.....

การวิจัย หลัก..... รอง.....

การบริการวิชาการแก่สังคม หลัก..... รอง.....

การทำนุบำรุงศิลปวัฒนธรรม หลัก..... รอง...✓...

การบริหารจัดการ หลัก..... รอง.....

3. ความสอดคล้องกับแผนระดับต่าง ๆ

3.1 ยุทธศาสตร์การพัฒนามหาวิทยาลัยแผนพัฒนามหาวิทยาลัยนเรศวร ฉบับที่ 12 พ.ศ.2560-2564
ฉบับปรับปรุง (พ.ศ.2563-2564)

ยุทธศาสตร์ที่ 1 การผลิตบัณฑิตให้มีคุณภาพ

กลยุทธ์ที่.....1.4.....แนวทางการขับเคลื่อนที่.....1.4.1.....ตัวชี้วัดที่.....1.4.1.3.....หลัก...✓...รอง.....

ยุทธศาสตร์ที่ 2 การเพิ่มขีดความสามารถการวิจัย เพื่อสร้างนวัตกรรมสู่ความเป็นเลิศ

กลยุทธ์ที่.....แนวทางการขับเคลื่อนที่.....ตัวชี้วัดที่.....หลัก.....รอง.....

ยุทธศาสตร์ที่ 3 การเสริมสร้างศักยภาพการให้บริการวิชาการเพื่อสร้างความเข้มแข็งให้แก่ชุมชน

กลยุทธ์ที่.....แนวทางการขับเคลื่อนที่.....ตัวชี้วัดที่.....หลัก.....รอง.....

ยุทธศาสตร์ที่ 4 การส่งเสริมการทำนุบำรุงศิลปะและวัฒนธรรม เพื่ออนุรักษ์ สืบสานและเชื่อมโยงกับประเพณี
ของท้องถิ่น

กลยุทธ์ที่.....4.2.....แนวทางการขับเคลื่อน...4.2.2.....ตัวชี้วัดที่..... 4.2.2.1.....หลัก.....รอง.. ✓.....

ยุทธศาสตร์ที่ 5 การบริหารจัดการเชิงบูรณาการเพื่อความเข้มแข็งและยั่งยืน

กลยุทธ์ที่.....แนวทางการขับเคลื่อน.....ตัวชี้วัดที่.....หลัก.....รอง.....

3.2 แผนพัฒนาฯ ของคณะ/หน่วยงาน

ประเด็นยุทธศาสตร์ที่.....1.....กลยุทธ์ที่.....1.6.....มาตรการที่.....-.....

ประเด็นยุทธศาสตร์ที่.....2.....กลยุทธ์ที่.....2.1, 2.2, 2.3.....มาตรการที่.....-.....

ประเด็นยุทธศาสตร์ที่.....10.....กลยุทธ์ที่.....10.1, 10.2.....มาตรการที่.....-.....

4. ภาพรวมโครงการ/การดำเนินงาน

4.1 ภายใต้งาน แผนงานจัดการศึกษาอุดมศึกษา

4.2 ลักษณะโครงการ โครงการที่ใช้งบประมาณ โครงการที่ไม่ใช้งบประมาณ

4.3 วิธีการดำเนินงาน ดำเนินการเอง จัดจ้าง

4.4 รหัส GFMS ของโครงการ(ถ้ามี).....

5. ผู้รับผิดชอบ

5.1 หน่วยงานที่รับผิดชอบ	งานกิจการนิสิตและศิษย์เก่าสัมพันธ์	
5.2 ผู้รับผิดชอบ	รองคณบดีฝ่ายพัฒนานิสิตและศิษย์เก่าสัมพันธ์	โทร 6103
5.3 ผู้ประสานงาน	1. นางสาวคณิง ตรงต่อกิจ	โทร 6024
	2. นางสาวจตุพร เวทยพงษ์	โทร 6024
5.4 ผู้รายงานผล	นางสาวจตุพร เวทยพงษ์	โทร 6024

6. หลักการและเหตุผล

เพื่อพัฒนาศักยภาพทางสังคม บุคลิกภาพ ความกล้าแสดงออกต่อที่ชุมชน และส่งเสริมให้นิสิตมีจิตสำนึกของผู้มีคุณธรรม จริยธรรม ตั้งใจศึกษาเล่าเรียน ปฏิบัติตนเป็นแบบอย่างที่ดี และให้นิสิตทันตแพทย์มีแนวทางการวิเคราะห์สื่อที่เกี่ยวข้องกับสุขภาพของตนเอง ครอบครัวและชุมชน และจรรยาบรรณวิชาชีพได้อย่างถูกต้องและเหมาะสม เกิดความรู้สึกรักและภาคภูมิใจในวิชาชีพ

7. วัตถุประสงค์โครงการ

- 7.1 เพื่อส่งเสริมให้นิสิตเป็นผู้มีคุณธรรม จริยธรรม และจรรยาบรรณในวิชาชีพ
- 7.2 เพื่อสร้างความสัมพันธ์อันดีในหมู่คณะ และส่งเสริมการแสดงออกในด้านดี
- 7.3 เพื่อแนะแนวทางการปฏิบัติตน การปรับตัว และการใช้ชีวิตในมหาวิทยาลัยแก่นิสิตใหม่
- 7.4 เพื่อสนับสนุนนิสิตที่ปฏิบัติตนเป็นแบบอย่างที่ดี
- 7.5 เพื่อให้นิสิตรู้จักการทำงานเป็นทีมและเรียนรู้การปรับตัวให้เข้ากับผู้อื่น

8. กิจกรรม/เป้าหมายของโครงการ

8.1. เป้าหมายการดำเนินงาน

เชิงผลผลิต(Output)	- มีจำนวนผู้เข้าร่วมโครงการเป็นไปตามเป้าหมายที่กำหนดไว้ในแต่ละกิจกรรม - กิจกรรมสามารถจัดได้ตรงตามกำหนดเวลา - ผู้ตอบแบบสอบถามในแต่ละกิจกรรมประเมินกิจกรรมอยู่ในระดับดี
เชิงผลลัพธ์(Outcome)	นิสิตที่เข้าร่วมโครงการตระหนักถึงจรรยาบรรณของการเป็นนิสิตทันตแพทย์ที่ดี เมื่ออยู่ในระหว่างการศึกษาโดยดูจากแบบอย่าง และสามารถดำรงตนอยู่ในจรรยาบรรณแห่งวิชาชีพได้ เมื่อจบการศึกษาและเป็นบัณฑิตทันตแพทย์ นิสิตที่เข้าร่วมโครงการมีความสัมพันธ์อันดีต่อกัน เพื่อส่งเสริมการเรียนรู้ในคณะทันตแพทยศาสตร์ โดยการทำงานเป็นทีมเพื่อปรับตัวให้เข้ากับสถานการณ์ที่เปลี่ยนแปลงไประหว่างการศึกษาในคณะฯ นิสิตใหม่เข้าใจถึงบทบาทและหน้าที่ของตนเองเมื่อต้องเปลี่ยนมาใช้ชีวิตในรั้วมหาวิทยาลัย

ลำดับ	กิจกรรม	วัตถุประสงค์กิจกรรม
1	กิจกรรมเสริมสร้างศักยภาพนิสิตทันตแพทย์	ส่งเสริมและพัฒนาคุณภาพให้แก่นิสิตทันตแพทย์ก่อนจบการศึกษา
2	กิจกรรมพัฒนาทักษะทางดนตรี	ส่งเสริมความกล้าแสดงออกต่อที่ชุมชน เกิดความผ่อนคลายและสนุกสนานเพลิดเพลิน
3	กิจกรรมนิสิตดีเด่น	ส่งเสริมนิสิตที่มีความประพฤติตนเป็นแบบอย่างที่ดี ทั้งทางด้านวิชาการ ความประพฤติ กิจกรรมเสริมหลักสูตรและกีฬา
4	กิจกรรมนิสิตคุณธรรม	ส่งเสริมให้นิสิตเป็นคนดีมีคุณธรรม จริยธรรมและจรรยาบรรณในวิชาชีพ และสนับสนุนนิสิตที่ปฏิบัติตนเป็นแบบอย่างที่ดี
5	กิจกรรมปฐมนิเทศนิสิตใหม่ประจำปีการศึกษา 2565	แนะแนวทางการปฏิบัติตน การปรับตัว และการใช้ชีวิตในมหาวิทยาลัยแก่นิสิตใหม่ และเรียนรู้ระบบการเรียนการสอนของคณะทันตแพทยศาสตร์

8.2 กลุ่มเป้าหมาย (รายกิจกรรม)

เป้าหมาย	หน่วยนับ	จำนวน				
		กิจกรรมที่ 1	กิจกรรมที่ 2	กิจกรรมที่ 3	กิจกรรมที่ 4	กิจกรรมที่ 5
จำนวนผู้เข้าร่วมโครงการจำนวนทั้งสิ้น	คน	54	520	68	77	152
นิสิต	คน	50	400	60	70	65
บุคลากรสายวิชาการ	คน	2	50	3	5	5
บุคลากรสายสนับสนุน	คน	2	70	5	2	2
ผู้ปกครอง	คน	-	-	-	-	80

8.3. กิจกรรม/เนื้อหาที่/แผนการใช้จ่ายงบประมาณที่จะดำเนินการ (รายกิจกรรม)

กิจกรรม	งบประมาณ (บาท)	ปีงบประมาณ พ.ศ. 2565 (บาท)											
		ไตรมาส 1			ไตรมาส 2			ไตรมาส 3			ไตรมาส 4		
		ต.ค.	พ.ย.	ธ.ค.	ม.ค.	ก.พ.	มี.ค.	เม.ย.	พ.ค.	มิ.ย.	ก.ค.	ส.ค.	ก.ย.
กิจกรรมที่ 1 เสริมสร้างศักยภาพนิสิตทันตแพทย์													
ชั้นวางแผนงาน (P) 1. กำหนดรายละเอียดของกิจกรรม 2. ประชุมเพื่อแบ่งหน้าที่ความรับผิดชอบงานในฝ่ายต่างๆ 3. จัดเตรียมวัสดุ อุปกรณ์ และสถานที่ในการทำกิจกรรม	500	↔	↔	↔									
ชั้นดำเนินการ (D) 1. ดำเนินกิจกรรมตามแผนที่ได้ตั้งไว้	14,500			↔									
ชั้นสรุปและประเมินผล (C) 1. ประชุมสรุปผลการดำเนินกิจกรรม สรุปปัญหาและอุปสรรคที่เกิดขึ้น พร้อมทั้งแนวทางการแก้ไข	-					↔							
ชั้นปรับปรุงตามผลการประเมิน (A) 1. นำแนวทางการแก้ไขของการดำเนินกิจกรรมครั้งก่อนมาใช้ในการวางแผนกิจกรรมครั้งต่อไป	-						↔						
กิจกรรมที่ 2 พัฒนาทักษะทางดนตรี													
ชั้นวางแผนงาน (P) 1. กำหนดรายละเอียดของกิจกรรม 2. ประชุมเพื่อแบ่งหน้าที่ความรับผิดชอบงานในฝ่ายต่างๆ 3. จัดเตรียมวัสดุ อุปกรณ์ และสถานที่ในการทำกิจกรรม	-	↔	↔	↔									
ชั้นดำเนินการ (D) 1. ดำเนินกิจกรรมตามแผนที่ได้ตั้งไว้	20,000			↔									
ชั้นสรุปและประเมินผล (C) 1. ประชุมสรุปผลการดำเนินกิจกรรม สรุปปัญหาและอุปสรรคที่เกิดขึ้น พร้อมทั้งแนวทางการแก้ไข	-					↔							

กิจกรรม	งบประมาณ (บาท)	ปีงบประมาณ พ.ศ. 2565 (บาท)											
		ไตรมาส 1			ไตรมาส 2			ไตรมาส 3			ไตรมาส 4		
		ต.ค.	พ.ย.	ธ.ค.	ม.ค.	ก.พ.	มี.ค.	เม.ย.	พ.ค.	มิ.ย.	ก.ค.	ส.ค.	ก.ย.
ขั้นปรับปรุงตามผลการประเมิน (A) 1. นำแนวทางการแก้ไขของการดำเนินกิจกรรมครั้งก่อนมาใช้ในการวางแผนกิจกรรมครั้งต่อไป	-												
กิจกรรมที่ 3 นิสิตดีเด่น													
ขั้นวางแผนงาน (P) 1. กำหนดรายละเอียดของกิจกรรม 2. ประชุมเพื่อแบ่งหน้าที่ความรับผิดชอบงานในฝ่ายต่างๆ 3. จัดเตรียมวัสดุ อุปกรณ์ และสถานที่ในการทำกิจกรรม	-												
ขั้นดำเนินการ (D) 1. ดำเนินกิจกรรมตามแผนที่ได้ตั้งไว้	-												
ขั้นสรุปและประเมินผล (C) 1. ประชุมสรุปผลการดำเนินกิจกรรม สรุปปัญหาและอุปสรรคที่เกิดขึ้น พร้อมทั้งแนวทางการแก้ไข	-												
ขั้นปรับปรุงตามผลการประเมิน (A) 1. นำแนวทางการแก้ไขของการดำเนินกิจกรรมครั้งก่อนมาใช้ในการวางแผนกิจกรรมครั้งต่อไป	-												
กิจกรรมที่ 4 นิสิตคุณธรรม													
ขั้นวางแผนงาน (P) 1. กำหนดรายละเอียดของกิจกรรม 2. ประชุมเพื่อแบ่งหน้าที่ความรับผิดชอบงานในฝ่ายต่างๆ 3. จัดเตรียมวัสดุ อุปกรณ์ และสถานที่ในการทำกิจกรรม	-												
ขั้นดำเนินการ (D) 1. ดำเนินกิจกรรมตามแผนที่ได้ตั้งไว้	3,000												
ขั้นสรุปและประเมินผล (C) 1. ประชุมสรุปผลการดำเนินกิจกรรม สรุปปัญหาและอุปสรรคที่เกิดขึ้น พร้อมทั้งแนวทางการแก้ไข	-												
ขั้นปรับปรุงตามผลการประเมิน (A) 1. นำแนวทางการแก้ไขของการดำเนินกิจกรรมครั้งก่อนมาใช้ในการวางแผนกิจกรรมครั้งต่อไป	-												

กิจกรรม	งบประมาณ (บาท)	ปีงบประมาณ พ.ศ. 2565 (บาท)											
		ไตรมาส 1			ไตรมาส 2			ไตรมาส 3			ไตรมาส 4		
		ต.ค.	พ.ย.	ธ.ค.	ม.ค.	ก.พ.	มี.ค.	เม.ย.	พ.ค.	มิ.ย.	ก.ค.	ส.ค.	ก.ย.
กิจกรรมที่ 5 ปฐมนิเทศนิสิตใหม่ ประจำปีการศึกษา 2565													
ขั้นวางแผนงาน (P) 1. กำหนดรายละเอียดของกิจกรรม 2. ประชุมเพื่อแบ่งหน้าที่ความรับผิดชอบงานในฝ่ายต่างๆ 3. จัดเตรียมวัสดุ อุปกรณ์ และสถานที่ในการทำกิจกรรม	1,000												
ขั้นดำเนินการ (D) 1. ดำเนินกิจกรรมตามแผนที่ได้ตั้งไว้	9,000												
ขั้นสรุปและประเมินผล (C) 1. ประชุมสรุปผลการดำเนินกิจกรรม สรุปปัญหาและอุปสรรคที่เกิดขึ้น พร้อมทั้งแนวทางการแก้ไข	-												
ขั้นปรับปรุงตามผลการประเมิน (A) 1. นำแนวทางการแก้ไขของการดำเนินกิจกรรมครั้งก่อนมาใช้ในการวางแผนกิจกรรมครั้งต่อไป	-												
รวม	48,000	20,500			17,500			10,000			-		

9. งบประมาณ

9.1 แหล่งงบประมาณ

งบประมาณรายได้ 48,000 บาท

แหล่งงบประมาณ : เงินงบประมาณรายได้ ประจำปีงบประมาณ 2565 กองทุนกิจการนิสิต แผนงานจัดการศึกษาอุดมศึกษา งานสนับสนุนการจัดการศึกษา สำนักงานเลขาธิการคณะ เงินอุดหนุน เงินอุดหนุนทั่วไป โครงการกิจกรรมเพื่อพัฒนานิสิต โครงการส่งเสริมคุณธรรม จริยธรรมและบุคลิกภาพ

9.2 รายละเอียดค่าใช้จ่าย (จำแนกหมวดค่าใช้จ่ายเป็นไปตามระเบียบทางราชการ)

กิจกรรมที่ 1 กิจกรรมเสริมสร้างศักยภาพนิสิตทันตแพทย์

ลำดับ	รายการ	รายได้ (บาท)
1	ค่าตอบแทนวิทยากร	3,000
2	ค่าเดินทางวิทยากร	2,000
3	ค่าที่พัก	1,500
3	ค่าอาหารอาหารและเครื่องดื่มสำหรับผู้เข้าร่วมกิจกรรม	5,500
4	ค่าอาหารอาหารว่างและเครื่องดื่มสำหรับผู้เข้าร่วมกิจกรรม	2,500
5	ค่าวัสดุ	500
รวม		15,000

*หมายเหตุ ถัวเฉลี่ยจ่ายภายในหมวดรายจ่ายแต่ละหมวด

กิจกรรมที่ 2 กิจกรรมพัฒนาทักษะทางดนตรี

ลำดับ	รายการ	รายได้ (บาท)
1	ค่าเช่าเครื่องเสียงและเวที	12,000
2	ค่าเงินรางวัลการประกวดการแสดง	5,000
3	ค่าวัสดุ	3,000
รวม		20,000

*หมายเหตุ ถัวเฉลี่ยจ่ายภายในหมวดรายจ่ายแต่ละหมวด

กิจกรรมที่ 3 กิจกรรมนิสิตดีเด่น

- ไม่มีค่าใช้จ่ายในการดำเนินกิจกรรม -

กิจกรรมที่ 4 กิจกรรมนิสิตคุณธรรม

ลำดับ	รายการ	รายได้ (บาท)
1	โล่รางวัล	3,000
รวม		3,000

กิจกรรมที่ 5 กิจกรรมปฐมนิเทศนิสิตใหม่ ประจำปีการศึกษา 2565

ลำดับ	รายการ	รายได้ (บาท)
1	ค่าอาหารว่างและเครื่องดื่มสำหรับผู้เข้าร่วมกิจกรรม	9,000
2	ค่าดอกไม้สด	700
3	ค่าวัสดุ	300
รวม		10,000

*หมายเหตุ ถัวเฉลี่ยจ่ายภายในหมวดรายจ่ายแต่ละหมวด

10. วัน เวลา และสถานที่ในการดำเนินการ

กิจกรรม	วัน เวลา ในการจัดกิจกรรม	สถานที่จัดกิจกรรม
กิจกรรมที่ 1	เดือนธันวาคม 2564 ถึงมีนาคม 2565	มหาวิทยาลัยนเรศวร
กิจกรรมที่ 2	เดือนธันวาคม 2564	มหาวิทยาลัยนเรศวร
กิจกรรมที่ 3	เดือนพฤษภาคม ถึงกรกฎาคม 2565	คณะทันตแพทยศาสตร์ มหาวิทยาลัยนเรศวร
กิจกรรมที่ 4	เดือนกุมภาพันธ์ ถึงมีนาคม 2565	คณะทันตแพทยศาสตร์ มหาวิทยาลัยนเรศวร
กิจกรรมที่ 5	เดือนพฤษภาคม ถึงมิถุนายน 2565	คณะทันตแพทยศาสตร์ มหาวิทยาลัยนเรศวร

11. ตัวชี้วัดความสำเร็จโครงการ (KPI)

ประเภท	ตัวชี้วัดความสำเร็จ (KPI)
กิจกรรมที่ 1 เสริมสร้างศักยภาพนิสิตทันตแพทย์	
<input checked="" type="checkbox"/> ปริมาณ	ผู้เข้าร่วมโครงการอย่างน้อยร้อยละ 70
<input checked="" type="checkbox"/> คุณภาพ	มีผลประเมินความพึงพอใจในระดับดี/มากขึ้นไป
<input checked="" type="checkbox"/> เวลา	ดำเนินการเสร็จสิ้นภายในเวลาที่กำหนด
<input checked="" type="checkbox"/> ต้นทุน	ใช้งบประมาณในการดำเนินโครงการไม่เกินงบประมาณที่กำหนดไว้
กิจกรรมที่ 2 พัฒนาทักษะทางดนตรี	
<input checked="" type="checkbox"/> ปริมาณ	ผู้เข้าร่วมโครงการอย่างน้อยร้อยละ 70
<input checked="" type="checkbox"/> คุณภาพ	มีผลประเมินความพึงพอใจในระดับดี/มากขึ้นไป
<input checked="" type="checkbox"/> เวลา	ดำเนินการเสร็จสิ้นภายในเวลาที่กำหนด
<input checked="" type="checkbox"/> ต้นทุน	ใช้งบประมาณในการดำเนินโครงการไม่เกินงบประมาณที่กำหนดไว้

ประเภท	ตัวชี้วัดความสำเร็จ (KPI)
กิจกรรมที่ 3 นวัตกรรมดีเด่น	
<input checked="" type="checkbox"/> ปริมาณ	ผู้เข้าร่วมโครงการอย่างน้อยร้อยละ 70
<input checked="" type="checkbox"/> คุณภาพ	มีผลประเมินความพึงพอใจในระดับดี/มากขึ้นไป
<input checked="" type="checkbox"/> เวลา	ดำเนินการเสร็จสิ้นภายในเวลาที่กำหนด
<input checked="" type="checkbox"/> ต้นทุน	ใช้งบประมาณในการดำเนินโครงการไม่เกินงบประมาณที่กำหนดไว้
กิจกรรมที่ 4 นวัตกรรมคุณธรรม	
<input checked="" type="checkbox"/> ปริมาณ	ผู้เข้าร่วมโครงการอย่างน้อยร้อยละ 70
<input checked="" type="checkbox"/> คุณภาพ	มีผลประเมินความพึงพอใจในระดับดี/มากขึ้นไป
<input checked="" type="checkbox"/> เวลา	ดำเนินการเสร็จสิ้นภายในเวลาที่กำหนด
<input checked="" type="checkbox"/> ต้นทุน	ใช้งบประมาณในการดำเนินโครงการไม่เกินงบประมาณที่กำหนดไว้
กิจกรรมที่ 5 ปฐมนิเทศนวัตน์ใหม่ ประจำปีการศึกษา 2565	
<input checked="" type="checkbox"/> ปริมาณ	ผู้เข้าร่วมโครงการอย่างน้อยร้อยละ 70
<input checked="" type="checkbox"/> คุณภาพ	มีผลประเมินความพึงพอใจในระดับดี/มากขึ้นไป
<input checked="" type="checkbox"/> เวลา	ดำเนินการเสร็จสิ้นภายในเวลาที่กำหนด
<input checked="" type="checkbox"/> ต้นทุน	ใช้งบประมาณในการดำเนินโครงการไม่เกินงบประมาณที่กำหนดไว้

12. ตัวชี้วัดประกอบการประกันคุณภาพตามเกณฑ์มาตรฐาน

AUN-QA เกณฑ์คุณภาพที่.....4.2.....

EdPEX หมวดที่.....3.2.....

13. ผลที่คาดว่าจะได้รับ

- 1) นวัตกรรมเป็นผู้มีคุณธรรม จริยธรรม และจรรยาบรรณในวิชาชีพ
- 2) นวัตกรรมมีความสัมพันธ์อันดีในหมู่คณะ และส่งเสริมการแสดงออกในด้านดี
- 3) นวัตกรรมมีแนวทางการปฏิบัติตน การปรับตัว และการใช้ชีวิตในมหาวิทยาลัยแก่นวัตกรรมใหม่
- 4) นวัตกรรมปฏิบัติตนเป็นแบบอย่างที่ดี
- 5) นวัตกรรมทันแพทย์มีแนวทางการวิเคราะห์สื่อที่เกี่ยวข้องกับสุขภาพของตนเอง
- 6) นวัตกรรมรู้จักการทำงานเป็นทีมและเรียนรู้การปรับตัวให้เข้ากับผู้อื่น

โครงการตามแผนปฏิบัติการประจำปีงบประมาณ พ.ศ. 2565 มหาวิทยาลัยนเรศวร
หน่วยงาน คณะทันตแพทยศาสตร์

1. รหัสโครงการ ทพ.0302/65

ชื่อโครงการ โครงการทำนุ บำรุง ศิลปะและวัฒนธรรม

- 1.1 กิจกรรมที่ 1 กิจกรรมวันลอยกระทง
1.2 กิจกรรมที่ 2 กิจกรรมพัฒนาทักษะทางดนตรีไทย
1.3 กิจกรรมที่ 3 กิจกรรมคืนสู่เหย้า
1.4 กิจกรรมที่ 4 กิจกรรมรณรงค์ขอพรเนื่องในวันสงกรานต์
1.5 กิจกรรมที่ 5 กิจกรรมบวงสรวงสมเด็จพระนเรศวรมหาราช ประจำปีการศึกษา 2565
1.6 กิจกรรมที่ 6 กิจกรรมวันไหว้ครูและสายสัมพันธ์ทันตแพทย์ ประจำปีการศึกษา 2565

Value Chain ต้นน้ำ กลางน้ำ ปลายน้ำ

2. ความสอดคล้องกับพันธกิจมหาวิทยาลัย

- การผลิตบัณฑิต หลัก...✓... รอง..... การวิจัย หลัก..... รอง.....
 การบริการวิชาการแก่สังคม หลัก..... รอง..... การทำนุบำรุงศิลปวัฒนธรรม หลัก..... รอง...✓...
 การบริหารจัดการ หลัก..... รอง.....

3. ความสอดคล้องกับแผนระดับต่าง ๆ

3.1 ยุทธศาสตร์การพัฒนามหาวิทยาลัยแผนพัฒนามหาวิทยาลัยนเรศวร ฉบับที่ 12 พ.ศ.2560-2564
ฉบับปรับปรุง (พ.ศ.2563-2564)

- ยุทธศาสตร์ที่ 1 การผลิตบัณฑิตให้มีคุณภาพ
กลยุทธ์ที่.....1.4.....แนวทางการขับเคลื่อนที่.....1.4.1.....ตัวชี้วัดที่.....1.4.1.3.....หลัก.. ✓...รอง.....
 ยุทธศาสตร์ที่ 2 การเพิ่มขีดความสามารถการวิจัย เพื่อสร้างนวัตกรรมสู่ความเป็นเลิศ
กลยุทธ์ที่.....แนวทางการขับเคลื่อนที่.....ตัวชี้วัดที่.....หลัก.....รอง.....
 ยุทธศาสตร์ที่ 3 การเสริมสร้างศักยภาพการให้บริการวิชาการเพื่อสร้างความเข้มแข็งให้แก่ชุมชน
กลยุทธ์ที่.....แนวทางการขับเคลื่อนที่.....ตัวชี้วัดที่.....หลัก.....รอง.....
 ยุทธศาสตร์ที่ 4 การส่งเสริมการทำนุบำรุงศิลปะและวัฒนธรรม เพื่ออนุรักษ์ สืบสานและเชื่อมโยงกับประเพณี
ของท้องถิ่น
กลยุทธ์ที่.....4.2.....แนวทางการขับเคลื่อน...4.2.2.....ตัวชี้วัดที่..... 4.2.2.1.....หลัก.. ✓...รอง.....
 ยุทธศาสตร์ที่ 5 การบริหารจัดการเชิงบูรณาการเพื่อความเข้มแข็งและยั่งยืน
กลยุทธ์ที่.....แนวทางการขับเคลื่อน.....ตัวชี้วัดที่.....หลัก.....รอง.....

3.2 แผนพัฒนาฯ ของคณะ/หน่วยงาน

- ประเด็นยุทธศาสตร์ที่..10.....กลยุทธ์ที่.....10.1, 10.2.....มาตรการที่.....-.....

4. ภาพรวมโครงการ/การดำเนินงาน

- 4.1 ภายใต้อำนาจ แผนงานศาสนา ศิลปะและวัฒนธรรม
4.2 ลักษณะโครงการ โครงการที่ใช้งบประมาณ โครงการที่ไม่ใช้งบประมาณ
4.3 วิธีการดำเนินงาน ดำเนินการเอง จัดจ้าง
4.4 รหัส GFMS ของโครงการ(ถ้ามี).....

5. ผู้รับผิดชอบ

- 5.1 หน่วยงานที่รับผิดชอบ งานกิจการนิสิตและศิษย์เก่าสัมพันธ์
5.2 ผู้รับผิดชอบ รองคณบดีฝ่ายพัฒนานิสิตและศิษย์เก่าสัมพันธ์ โทร 6103
5.3 ผู้ประสานงาน 1. นางสาวคณิง ตรงต่อกิจ โทร 6024
2. นางสาวจตุพร เวทยพงษ์ โทร 6024
5.4 ผู้รายงานผล นางสาวจตุพร เวทยพงษ์ โทร 6024

6. ผลักการและเหตุผล

คณะทันตแพทยศาสตร์ มหาวิทยาลัยนเรศวร จึงได้จัดทำโครงการทำนุ บำรุง ศิลปะและวัฒนธรรม ขึ้น ซึ่งประกอบด้วยกิจกรรมต่างๆ ที่เป็นการช่วยอนุรักษ์และสืบสานประเพณีและวัฒนธรรมที่ดั้งเดิมของชาติ เช่น งานประเพณีต่างๆ การนำภูมิปัญญาท้องถิ่น วัฒนธรรมการใช้ภาษาไทย กิจกรรมที่ช่วยพัฒนาการมีส่วนร่วมของบุคลากรของคณะฯ ในการร่วมสร้างวัฒนธรรมองค์กรที่ดีในการทำงานและการอยู่ร่วมกันเพื่อให้บุคลากรในคณะฯ เป็นบุคคลที่มีคุณภาพและมีความสุขในการทำงานตามนโยบายของคณะฯ และมหาวิทยาลัย

7. วัตถุประสงค์โครงการ

- 7.1 เพื่อสืบทอดขนบธรรมเนียมประเพณี และอนุรักษ์ภูมิปัญญาท้องถิ่นของไทย
- 7.2 เพื่อสร้างจิตสำนึกและทัศนคติที่ดีในการร่วมกันสร้างวัฒนธรรมองค์กรที่ดี
- 7.3 เพื่อแสดงความเคารพสักการะบูชาสมเด็จพระนเรศวรมหาราช สร้างความภาคภูมิใจในคณะและสถาบันแก่นิสิต
- 7.4 เพื่อให้นิสิตแสดงออกถึงความกตัญญูต่เวที และสร้างความสัมพันธ์อันดีระหว่างครูและศิษย์
- 7.5 เพื่อร่วมแสดงความยินดีกับบัณฑิตคณะทันตแพทยศาสตร์ และประชาสัมพันธ์ข่าวสารแก่ศิษย์เก่า

8. กิจกรรม/เป้าหมายของโครงการ

8.1. เป้าหมายการดำเนินงาน

เชิงผลผลิต(Output)	- มีจำนวนผู้เข้าร่วมโครงการเป็นไปตามเป้าหมายที่กำหนดไว้ในแต่ละกิจกรรม -กิจกรรมสามารถจัดได้ตรงตามกำหนดเวลา -ผู้ตอบแบบสอบถามในแต่ละกิจกรรมประเมินกิจกรรมอยู่ในระดับดี
เชิงผลลัพธ์(Outcome)	-ผู้เข้าร่วมโครงการมีโอกาสได้แสดงออกถึงบทบาทหน้าที่ของตนเองในการอนุรักษ์ ศิลปวัฒนธรรมและประเพณีไทยอันดั้งเดิมที่สืบทอดมาจากอดีตจนถึงปัจจุบัน -นิสิตที่เข้าร่วมโครงการได้รับรู้ถึงความรักและความสามัคคีของบุคลากรและนิสิตใน มหาวิทยาลัยนเรศวรที่มีสมเด็จพระนเรศวรมหาราชเป็นแบบอย่างในการเรียนรู้และพัฒนา ตนเองและประเทศชาติ -นิสิตปัจจุบัน ศิษย์เก่า อาจารย์และบุคลากรมีโอกาสทำกิจกรรมร่วมกัน เพื่อพัฒนา ความสัมพันธ์ของคนในคณะทันตแพทยศาสตร์ และเพื่อกระตุ้นการรับรู้ถึงความสำคัญของแต่ละฝ่ายในการช่วยกันพัฒนาคณะฯ จากทุกภาคส่วนภายในคณะฯ

ลำดับ	กิจกรรม	วัตถุประสงค์กิจกรรม
1	กิจกรรมวันลอยกระทง	สืบทอดขนบธรรมเนียมประเพณีลอยกระทงร่วมกับงานลอยกระทงของ มหาวิทยาลัย
2	กิจกรรมพัฒนาทักษะทางดนตรีไทย	จัดฝึกซ้อมและเชิญวิทยากรมาฝึกสอนดนตรีไทยแก่นิสิตและผู้สนใจ
3	กิจกรรมคืนสู่เหย้า	ร่วมแสดงความยินดีกับบัณฑิตคณะทันตแพทยศาสตร์ และ ประชาสัมพันธ์ข่าวสารแก่ศิษย์เก่า
4	กิจกรรมรดน้ำขอพรเนื่องในวันสงกรานต์	สืบทอดขนบธรรมเนียมประเพณีการรดน้ำขอพรเนื่องในวันสงกรานต์
5	กิจกรรมบวงสรวงสมเด็จพระนเรศวร มหาราช ประจำปีการศึกษา 2565	แสดงความเคารพสักการะบูชาสมเด็จพระนเรศวรมหาราช สร้างความ ภาคภูมิใจในคณะและสถาบันแก่นิสิต
6	กิจกรรมวันไหว้ครูและสายสัมพันธ์ทันต แพทย์ ประจำปีการศึกษา 2565	นิสิตได้แสดงออกถึงความกตัญญูต่เวทีต่อครู และสร้างความสัมพันธ์อัน ดีระหว่างครูและศิษย์

8.2 กลุ่มเป้าหมาย (รายกิจกรรม)

เป้าหมาย	หน่วยนับ	จำนวน					
		กิจกรรม ที่ 1	กิจกรรม ที่ 2	กิจกรรม ที่ 3	กิจกรรม ที่ 4	กิจกรรม ที่ 5	กิจกรรม ที่ 6
จำนวนผู้เข้าร่วมโครงการจำนวนทั้งสิ้น	คน	50	20	170	240	70	70
นิสิต	คน	50	20	100	70	50	50
บุคลากรสายวิชาการ	คน	-	-	-	70	20	20
บุคลากรสายสนับสนุน	คน	-	-	-	100	-	-
ศิษย์เก่า	คน	-	-	70	-	-	-

8.3. กิจกรรม/เนื้อหาที่/แผนการใช้จ่ายงบประมาณที่จะดำเนินการ (รายกิจกรรม)

กิจกรรม	งบประมาณ (บาท)	ปีงบประมาณ พ.ศ. 2565 (บาท)											
		ไตรมาส 1			ไตรมาส 2			ไตรมาส 3			ไตรมาส 4		
		ต.ค.	พ.ย.	ธ.ค.	ม.ค.	ก.พ.	มี.ค.	เม.ย.	พ.ค.	มิ.ย.	ก.ค.	ส.ค.	ก.ย.
กิจกรรมที่ 1 วันลอยกระทง													
<p>ชั้นวางแผนงาน (P)</p> <p>1. กำหนดรายละเอียดของกิจกรรม</p> <p>2. ประชุมเพื่อแบ่งหน้าที่ความรับผิดชอบงานในฝ่ายต่าง ๆ</p> <p>3. จัดเตรียมวัสดุ อุปกรณ์ และสถานที่ในการทำกิจกรรม</p>	12,000	↔											
<p>ชั้นดำเนินการ (D)</p> <p>1. ดำเนินกิจกรรมตามแผนที่ได้ตั้งไว้</p>	8,000		↔										
<p>ชั้นสรุปและประเมินผล (C)</p> <p>1. ประชุมสรุปผลการดำเนินกิจกรรม สรุปปัญหาและอุปสรรคที่เกิดขึ้น พร้อมทั้งแนวทางการแก้ไข</p>	-			↔									
<p>ชั้นปรับปรุงตามผลการประเมิน (A)</p> <p>1. นำแนวทางการแก้ไขของการดำเนินกิจกรรมครั้งก่อนมาใช้ในการวางแผนกิจกรรมครั้งต่อไป</p>	-							↔					
กิจกรรมที่ 2 กิจกรรมพัฒนาทักษะทางดนตรีไทย													
<p>ชั้นวางแผนงาน (P)</p> <p>1. กำหนดรายละเอียดของกิจกรรม</p> <p>2. แต่งตั้งคณะทำงานเพื่อรับผิดชอบงานในฝ่ายต่าง ๆ</p> <p>3. จัดเตรียมวัสดุอุปกรณ์และสถานที่ในการทำกิจกรรม</p>	-							↔					
<p>ชั้นดำเนินการ (D)</p> <p>1. ดำเนินกิจกรรมตามแผนที่ได้ตั้งไว้</p>	10,000								↔				

กิจกรรม	งบประมาณ (บาท)	ปีงบประมาณ พ.ศ. 2565 (บาท)											
		ไตรมาส 1			ไตรมาส 2			ไตรมาส 3			ไตรมาส 4		
		ต.ค.	พ.ย.	ธ.ค.	ม.ค.	ก.พ.	มี.ค.	เม.ย.	พ.ค.	มิ.ย.	ก.ค.	ส.ค.	ก.ย.
ขั้นสรุปและประเมินผล (C) 1. ประชุมสรุปผลการดำเนินงาน กิจกรรม สรุปปัญหาและอุปสรรค ที่เกิดขึ้น พร้อมทั้งแนวทางการ แก้ไข	-											←	→
ขั้นปรับปรุงตามผลการประเมิน (A) 1. นำแนวทางการแก้ไขของการ ดำเนินกิจกรรมครั้งก่อนมาใช้ในการ การวางแผน กิจกรรมครั้งต่อไป	-											←	→
กิจกรรมที่ 3 กิจกรรมคืนสู่เหย้า													
ขั้นวางแผนงาน (P) 1. กำหนดรายละเอียดของกิจกรรม 2. ประชุมเพื่อแบ่งหน้าที่ความ รับผิดชอบงานในฝ่ายต่างๆ 3. จัดเตรียมวัสดุ อุปกรณ์ และ สถานที่ในการทำกิจกรรม	30,000	↔											
ขั้นดำเนินการ (D) 1. ดำเนินกิจกรรมตามแผนที่ได้ตั้ง ไว้	-			↔									
ขั้นสรุปและประเมินผล (C) 1. ประชุมสรุปผลการดำเนินงาน กิจกรรม สรุปปัญหาและอุปสรรค ที่เกิดขึ้น พร้อมทั้งแนวทางการ แก้ไข	-				↔								
ขั้นปรับปรุงตามผลการประเมิน (A) 1. นำแนวทางการแก้ไขของการ ดำเนินกิจกรรมครั้งก่อนมาใช้ในการ การวางแผนกิจกรรมครั้งต่อไป	-						↔						
กิจกรรมที่ 4 รดน้ำขอพรเนื่องในวันสงกรานต์													
ขั้นวางแผนงาน (P) 1. กำหนดรายละเอียดของกิจกรรม 2. ประชุมเพื่อแบ่งหน้าที่ความ รับผิดชอบงานในฝ่ายต่าง ๆ 3. จัดเตรียมวัสดุ อุปกรณ์ และ สถานที่ในการทำกิจกรรม	5,000					↔							
ขั้นดำเนินการ (D) 1. ดำเนินกิจกรรมตามแผนที่ได้ตั้ง ไว้	15,000							↔					
ขั้นสรุปและประเมินผล (C) 1. ประชุมสรุปผลการดำเนินงาน กิจกรรม สรุปปัญหาและอุปสรรค	-								↔				

กิจกรรม	งบประมาณ (บาท)	ปีงบประมาณ พ.ศ. 2565 (บาท)											
		ไตรมาส 1			ไตรมาส 2			ไตรมาส 3			ไตรมาส 4		
		ต.ค.	พ.ย.	ธ.ค.	ม.ค.	ก.พ.	มี.ค.	เม.ย.	พ.ค.	มิ.ย.	ก.ค.	ส.ค.	ก.ย.
ที่เกิดขึ้น พร้อมทั้งแนวทางการแก้ไข													
ชั้นปรับปรุงตามผลการประเมิน (A) 1. นำแนวทางการแก้ไขของการดำเนินกิจกรรมครั้งก่อนมาใช้ในการวางแผนกิจกรรมครั้งต่อไป	-											←	→
กิจกรรมที่ 5 บวงสรวงสมเด็จพระนเรศวรมหาราช ประจำปีการศึกษา 2565													
ชั้นวางแผนงาน (P) 1. กำหนดรายละเอียดของกิจกรรม 2. ประชุมเพื่อแบ่งหน้าที่ความรับผิดชอบงานในฝ่ายต่าง ๆ 3. จัดเตรียมวัสดุ อุปกรณ์ และสถานที่ในการทำกิจกรรม	9,000								↔				
ชั้นดำเนินการ (D) 1. ดำเนินกิจกรรมตามแผนที่ได้ตั้งไว้	4,000								↔				
ชั้นสรุปและประเมินผล (C) 1. ประชุมสรุปผลการดำเนินกิจกรรม สรุปปัญหาและอุปสรรคที่เกิดขึ้น พร้อมทั้งแนวทางการแก้ไข	-										↔		
ชั้นปรับปรุงตามผลการประเมิน (A) 1. นำแนวทางการแก้ไขของการดำเนินกิจกรรมครั้งก่อนมาใช้ในการวางแผนกิจกรรมครั้งต่อไป	-											←	→
กิจกรรมที่ 6 วันไหว้ครูและสายสัมพันธ์ทันตแพทย์ ประจำปีการศึกษา 2565													
ชั้นวางแผนงาน (P) 1. กำหนดรายละเอียดของกิจกรรม 2. ประชุมเพื่อแบ่งหน้าที่ความรับผิดชอบงานในฝ่ายต่าง ๆ 3. จัดเตรียมวัสดุ อุปกรณ์ และสถานที่ในการทำกิจกรรม	1,000								↔				
ชั้นดำเนินการ (D) 1. ดำเนินกิจกรรมตามแผนที่ได้ตั้งไว้	9,000								↔				
ชั้นสรุปและประเมินผล (C) 1. ประชุมสรุปผลการดำเนินกิจกรรม สรุปปัญหาและอุปสรรคที่เกิดขึ้น พร้อมทั้งแนวทางการแก้ไข	-										↔		

กิจกรรม	งบประมาณ (บาท)	ปีงบประมาณ พ.ศ. 2565 (บาท)													
		ไตรมาส 1			ไตรมาส 2			ไตรมาส 3			ไตรมาส 4				
		ต.ค.	พ.ย.	ธ.ค.	ม.ค.	ก.พ.	มี.ค.	เม.ย.	พ.ค.	มิ.ย.	ก.ค.	ส.ค.	ก.ย.		
ชั้นปรับปรุงตามผลการประเมิน (A) 1. นำแนวทางการแก้ไขของการ ดำเนินกิจกรรมครั้งก่อนมาใช้ใน การวางแผนกิจกรรมครั้งต่อไป	-														
รวม	103,000	50,000			5,000			48,000			-				

9. งบประมาณ

9.1 แหล่งงบประมาณ

งบประมาณรายได้ 103,000 บาท

แหล่งงบประมาณ : เงินงบประมาณรายได้ ประจำปีงบประมาณ 2565 กองทุนทำนุบำรุงศิลปวัฒนธรรม แผนงานศาสนา ศิลปะและวัฒนธรรม งานทำนุบำรุงศาสนา ศิลปะวัฒนธรรม สำนักงานเลขาธิการคณะ เงินอุดหนุน เงินอุดหนุนทั่วไป โครงการ สนับสนุนด้านการทำนุบำรุงศิลปวัฒนธรรม โครงการทำนุบำรุง ศิลปะและวัฒนธรรม

9.2 รายละเอียดค่าใช้จ่าย (จำแนกหมวดค่าใช้จ่ายเป็นไปตามระเบียบทางราชการ)

กิจกรรมที่ 1 กิจกรรมวันลอยกระทง

ลำดับ	รายการ	รายได้ (บาท)
1	ค่าวัสดุอุปกรณ์ในการทำกระทงใหญ่และกระทงเล็ก	7,000
2	ค่าจ้างแต่งหน้าทำผมและเช่าชุด	8,000
3	ค่าวัสดุ	5,000
รวม		20,000

*หมายเหตุ ถัวเฉลี่ยจ่ายภายในหมวดรายจ่ายแต่ละหมวด

กิจกรรมที่ 2 กิจกรรมพัฒนาทักษะทางดนตรีไทย

ลำดับ	รายการ	รายได้ (บาท)
1	ค่าตอบแทนวิทยากร	6,000
2	ค่าอาหารว่างและเครื่องดื่มสำหรับนิสิต	4,000
รวม		10,000

*หมายเหตุ ถัวเฉลี่ยจ่ายภายในหมวดรายจ่ายแต่ละหมวด

กิจกรรมที่ 3 กิจกรรมคืนสู่เหย้า

ลำดับ	รายการ	รายได้ (บาท)
1	ค่าวัสดุจัดทำซุ้มรับปริญญา	30,000
รวม		30,000

*หมายเหตุ ถัวเฉลี่ยจ่ายภายในหมวดรายจ่ายแต่ละหมวด

กิจกรรมที่ 4 กิจกรรมรดน้ำขอพรเนื่องในวันสงกรานต์

ลำดับ	รายการ	รายได้ (บาท)
1	ค่าอาหารว่างและเครื่องดื่ม	15,000
2	ค่าดอกไม้สด	1,000
3	ค่าวัสดุ	4,000
รวม		20,000

*หมายเหตุ ถัวเฉลี่ยจ่ายภายในหมวดรายจ่ายแต่ละหมวด

กิจกรรมที่ 5 กิจกรรมบวงสรวงสมเด็จพระนเรศวรมหาราช ประจำปีการศึกษา 2565

ลำดับ	รายการ	รายได้ (บาท)
1	ค่าพานบายศรี และชุดบวงสรวงสำหรับพิธีบวงสรวงฯ	8,500
2	ค่าอาหารว่างและเครื่องดื่มสำหรับผู้เข้าร่วมกิจกรรม	4,000
2	ค่าวัสดุ	500
รวม		13,000

*หมายเหตุ ถัวเฉลี่ยจ่ายภายในหมวดรายจ่ายแต่ละหมวด

กิจกรรมที่ 6 กิจกรรมวันไหว้ครูและสายสัมพันธ์ทันตแพทย์ ประจำปีการศึกษา 2565

ลำดับ	รายการ	รายได้ (บาท)
1	ค่าธรรมเนียมการใช้สถานที่	1,500
2	ค่าอาหารว่างและเครื่องดื่ม	7,500
2	ค่าวัสดุ	1,000
รวม		10,000

*หมายเหตุ ถัวเฉลี่ยจ่ายภายในหมวดรายจ่ายแต่ละหมวด

10. วัน เวลา และสถานที่ในการดำเนินการ

กิจกรรม	วัน เวลา ในการจัดกิจกรรม	สถานที่จัดกิจกรรม
กิจกรรมที่ 1	เดือนพฤศจิกายน 2564	มหาวิทยาลัยนเรศวร
กิจกรรมที่ 2	เดือนพฤษภาคมถึงมิถุนายน 2565	คณะทันตแพทยศาสตร์ มหาวิทยาลัยนเรศวร
กิจกรรมที่ 3	เดือนธันวาคม 2564	คณะทันตแพทยศาสตร์ มหาวิทยาลัยนเรศวร
กิจกรรมที่ 4	เดือนเมษายน 2565	คณะทันตแพทยศาสตร์ มหาวิทยาลัยนเรศวร
กิจกรรมที่ 5	เดือนพฤษภาคมถึงมิถุนายน 2565	ลานพระบรมราชานุสาวรีย์สมเด็จพระนเรศวรมหาราช
กิจกรรมที่ 6	เดือนพฤษภาคมถึงมิถุนายน 2565	มหาวิทยาลัยนเรศวร

11. ตัวชี้วัดความสำเร็จโครงการ (KPI)

ประเภท	ตัวชี้วัดความสำเร็จ (KPI)
กิจกรรมที่ 1 กิจกรรมลอยกระทง	
<input checked="" type="checkbox"/> ปริมาณ	มีผู้เข้าร่วมแต่ละกิจกรรมอย่างน้อยร้อยละ 70
<input checked="" type="checkbox"/> คุณภาพ	ผู้เข้าร่วมกิจกรรมมีความพึงพอใจในระดับดี (จากแบบสอบถาม)
<input checked="" type="checkbox"/> เวลา	ดำเนินการเสร็จสิ้น
<input checked="" type="checkbox"/> ต้นทุน	ไม่เกินงบประมาณที่กำหนด
กิจกรรมที่ 2 กิจกรรมพัฒนาทักษะทางดนตรีไทย	
<input checked="" type="checkbox"/> ปริมาณ	มีผู้เข้าร่วมแต่ละกิจกรรมอย่างน้อยร้อยละ 70
<input checked="" type="checkbox"/> คุณภาพ	ผู้เข้าร่วมกิจกรรมมีความพึงพอใจในระดับดี (จากแบบสอบถาม)
<input checked="" type="checkbox"/> เวลา	ดำเนินการเสร็จสิ้น
<input checked="" type="checkbox"/> ต้นทุน	ไม่เกินงบประมาณที่กำหนด
กิจกรรมที่ 3 กิจกรรมคืนสู่เหย้า	
<input checked="" type="checkbox"/> ปริมาณ	มีผู้เข้าร่วมแต่ละกิจกรรมอย่างน้อยร้อยละ 70
<input checked="" type="checkbox"/> คุณภาพ	ผู้เข้าร่วมกิจกรรมมีความพึงพอใจในระดับดี (จากแบบสอบถาม)
<input checked="" type="checkbox"/> เวลา	ดำเนินการเสร็จสิ้น
<input checked="" type="checkbox"/> ต้นทุน	ไม่เกินงบประมาณที่กำหนด

ประเภท	ตัวชี้วัดความสำเร็จ (KPI)
กิจกรรมที่ 4 กิจกรรมรณรงค์นำขอพรเนื่องในวันสงกรานต์	
<input checked="" type="checkbox"/> ปริมาณ	มีผู้เข้าร่วมแต่ละกิจกรรมอย่างน้อยร้อยละ 70
<input checked="" type="checkbox"/> คุณภาพ	ผู้เข้าร่วมกิจกรรมมีความพึงพอใจในระดับดี (จากแบบสอบถาม)
<input checked="" type="checkbox"/> เวลา	ดำเนินการเสร็จสิ้น
<input checked="" type="checkbox"/> ต้นทุน	ไม่เกินงบประมาณที่กำหนด
กิจกรรมที่ 5 กิจกรรมบวงสรวงสมเด็จพระนเรศวรมหาราช ประจำปีการศึกษา 2565	
<input checked="" type="checkbox"/> ปริมาณ	มีผู้เข้าร่วมแต่ละกิจกรรมอย่างน้อยร้อยละ 70
<input checked="" type="checkbox"/> คุณภาพ	ผู้เข้าร่วมกิจกรรมมีความพึงพอใจในระดับดี (จากแบบสอบถาม)
<input checked="" type="checkbox"/> เวลา	ดำเนินการเสร็จสิ้น
<input checked="" type="checkbox"/> ต้นทุน	ไม่เกินงบประมาณที่กำหนด
กิจกรรมที่ 6 กิจกรรมบวงสรวงสมเด็จพระนเรศวรมหาราช ประจำปีการศึกษา 2565	
<input checked="" type="checkbox"/> ปริมาณ	มีผู้เข้าร่วมแต่ละกิจกรรมอย่างน้อยร้อยละ 70
<input checked="" type="checkbox"/> คุณภาพ	ผู้เข้าร่วมกิจกรรมมีความพึงพอใจในระดับดี (จากแบบสอบถาม)
<input checked="" type="checkbox"/> เวลา	ดำเนินการเสร็จสิ้น
<input checked="" type="checkbox"/> ต้นทุน	ไม่เกินงบประมาณที่กำหนด

12. ตัวชี้วัดประกอบการประกันคุณภาพตามเกณฑ์มาตรฐาน

EdPEx หมวดที่....3.2.....

13. ผลที่คาดว่าจะได้รับ

- 1) อาจารย์ บุคลากรและนิสิต มีส่วนร่วมในการสืบทอดขนบธรรมเนียมประเพณี และอนุรักษ์ภูมิปัญญาท้องถิ่นของไทย
- 2) อาจารย์ บุคลากร และนิสิตมีจิตสำนึกและทัศนคติที่ดีในการร่วมกันสร้างวัฒนธรรมองค์กรร่วมกัน
- 3) นิสิตได้แสดงความเคารพสักการะบูชาสมเด็จพระนเรศวรมหาราช
- 4) นิสิตตระหนักถึงพระคุณของอาจารย์
- 5) อาจารย์ และนิสิต ได้ทำกิจกรรมร่วมกัน ก่อให้เกิดความสัมพันธ์อันดีต่อกัน
- 6) อาจารย์ บุคลากรและนิสิตร่วมแสดงความยินดีกับบัณฑิตคณะทันตแพทยศาสตร์ และประชาสัมพันธ์ข่าวสารแก่

ศิษย์เก่า

โครงการตามแผนปฏิบัติการประจำปีงบประมาณ พ.ศ. 2565 มหาวิทยาลัยนเรศวร
หน่วยงาน คณะทันตแพทยศาสตร์

1. รหัสโครงการ ทพ.0303/65

ชื่อโครงการ โครงการส่งเสริมวิชาการนิสิต

- 1.1 กิจกรรมที่ 1 กิจกรรมเสริมสร้างศักยภาพนิสิตทันตแพทย์ก่อนการปฏิบัติงานวิชาชีพในคลินิก
- 1.2 กิจกรรมที่ 2 กิจกรรมเสริมสร้างศักยภาพสู่การเรียนรู้วิชาชีพทันตแพทย์
- 1.3 กิจกรรมที่ 3 กิจกรรม Dent NU Open House
- 1.4 กิจกรรมที่ 4 กิจกรรมเตรียมความพร้อมในการเรียน

Value Chain ต้นน้ำ กลางน้ำ ปลายน้ำ

2. ความสอดคล้องกับพันธกิจมหาวิทยาลัย

- การผลิตบัณฑิต หลัก...✓... รอง..... การวิจัย หลัก..... รอง.....
- การบริการวิชาการแก่สังคม หลัก..... รอง...✓... การทำนุบำรุงศิลปวัฒนธรรม หลัก..... รอง.....
- การบริหารจัดการ หลัก..... รอง.....

3. ความสอดคล้องกับแผนระดับต่าง ๆ

3.1 ยุทธศาสตร์การพัฒนามหาวิทยาลัยแผนพัฒนามหาวิทยาลัยนเรศวร ฉบับที่ 12 พ.ศ.2560-2564 ฉบับปรับปรุง (พ.ศ.2563-2564)

- ยุทธศาสตร์ที่ 1 การผลิตบัณฑิตให้มีคุณภาพ
กลยุทธ์ที่.....1.4.....แนวทางการขับเคลื่อนที่.....1.4.1.....ตัวชี้วัดที่...1.4.1.3.....หลัก...✓...รอง.....
- ยุทธศาสตร์ที่ 2 การเพิ่มขีดความสามารถการวิจัย เพื่อสร้างนวัตกรรมสู่ความเป็นเลิศ
กลยุทธ์ที่.....แนวทางการขับเคลื่อนที่.....ตัวชี้วัดที่.....หลัก.....รอง.....
- ยุทธศาสตร์ที่ 3 การเสริมสร้างศักยภาพการให้บริการวิชาการเพื่อสร้างความเข้มแข็งให้แก่ชุมชน
กลยุทธ์ที่.....3.1.....แนวทางการขับเคลื่อนที่.....3.1.1.....ตัวชี้วัดที่...3.1.1.1.....หลัก.....รอง... ✓ ...
- ยุทธศาสตร์ที่ 4 การส่งเสริมการทำนุบำรุงศิลปและวัฒนธรรม เพื่ออนุรักษ์ สืบสานและเชื่อมโยงกับประเพณีของท้องถิ่น
กลยุทธ์ที่.....แนวทางการขับเคลื่อน.....ตัวชี้วัดที่.....หลัก.....รอง.....
- ยุทธศาสตร์ที่ 5 การบริหารจัดการเชิงบูรณาการเพื่อความเข้มแข็งและยั่งยืน
กลยุทธ์ที่.....แนวทางการขับเคลื่อน.....ตัวชี้วัดที่.....หลัก.....รอง.....

3.2 แผนพัฒนาฯ ของคณะ/หน่วยงาน

- ประเด็นยุทธศาสตร์ที่.....1.....กลยุทธ์ที่.....1.6.....มาตรการที่.....-.....
- ประเด็นยุทธศาสตร์ที่.....2.....กลยุทธ์ที่.....2.1.....มาตรการที่.....-.....

4. ภาพรวมโครงการ/การดำเนินงาน

- 4.1 ภายใต้อำนาจ แผนงานจัดการศึกษาอุดมศึกษา
- 4.2 ลักษณะโครงการ โครงการที่ใช้งบประมาณ โครงการที่ไม่ใช้งบประมาณ
- 4.3 วิธีการดำเนินงาน ดำเนินการเอง จัดจ้าง
- 4.4 รหัส GFMS ของโครงการ(ถ้ามี).....

5. ผู้รับผิดชอบ

- 5.1 หน่วยงานที่รับผิดชอบ งานกิจการนิสิตและศิษย์เก่าสัมพันธ์
- 5.2 ผู้รับผิดชอบ รองคณบดีฝ่ายพัฒนานิสิตและศิษย์เก่าสัมพันธ์ โทร 6103
- 5.3 ผู้ประสานงาน 1. นางสาวคณิง ตรงต่อกิจ โทร 6024
- 2. นางสาวจตุพร เวทยพงษ์ โทร 6024
- 5.4 ผู้รายงานผล นางสาวคณิง ตรงต่อกิจ โทร 6024

6. หลักการและเหตุผล

การเรียนการสอนในคณะทันตแพทยศาสตร์เป็นการเรียนการสอนที่มีเนื้อหาละเอียดค่อนข้างซับซ้อน ค่อนข้างหนัก และสร้างความเครียดให้กับนิสิต จึงได้จัดโครงการส่งเสริมวิชาการนิสิตขึ้นโดยมีวัตถุประสงค์เพื่อมุ่งเน้นในเรื่องของการส่งเสริมและสนับสนุนให้ผู้เข้าร่วมกิจกรรมได้รับความรู้ด้านวิชาการ และสามารถนำความรู้ที่ได้รับมาใช้ประโยชน์ในการศึกษาของตนเอง ในระหว่างการเรียนในคณะฯ นอกจากนี้การแนะนำการเรียนการสอนในคณะทันตแพทยศาสตร์ให้กับนักเรียนชั้นมัธยมศึกษาตอนปลายสามารถเป็นแนวทางในการเลือกเรียนวิชาชีพที่เหมาะสมกับตนเองของนักเรียน ซึ่งจะเป็นการส่งเสริมให้นิสิตทันตแพทย์เพิ่มพูนความสามารถในการถ่ายทอดความรู้ทางทันตแพทยศาสตร์ได้อีกทางหนึ่ง

7. วัตถุประสงค์โครงการ

- 7.1 เพื่อเตรียมความพร้อมให้แก่ นิสิต ชั้นปีที่ 4 สำหรับการปฏิบัติงานในคลินิก
- 7.2 เพื่อพัฒนาทักษะการใช้แรงนิ้วมือ ข้อมือและฝึกการหยิบจับเครื่องมือ และความสัมพันธ์ระหว่างมือกับสายตา ให้แก่นิสิต
- 7.3 เพื่อแนะนำการเรียนการสอนและการปฏิบัติงานในสาขาวิชาทันตแพทยศาสตร์ และเป็นข้อมูลในการตัดสินใจศึกษาของนักเรียนชั้นมัธยมศึกษาตอนปลายในการเลือกเข้าศึกษาต่อในคณะทันตแพทยศาสตร์ต่อไป
- 7.4 เพื่อให้ นิสิตมีความพร้อมในการเรียนวิชาต่าง ๆ ทั้งภาคทฤษฎีและภาคปฏิบัติ

8. กิจกรรม/เป้าหมายของโครงการ

8.1. เป้าหมายการดำเนินงาน

เชิงผลผลิต(Output)	- มีจำนวนผู้เข้าร่วมโครงการเป็นไปตามเป้าหมายที่กำหนดไว้ในแต่ละกิจกรรม - กิจกรรมสามารถจัดได้ตรงตามกำหนดเวลา - ผู้ตอบแบบสอบถามในแต่ละกิจกรรมประเมินกิจกรรมอยู่ในระดับดี
เชิงผลลัพธ์(Outcome)	- นิสิตที่เข้าร่วมโครงการมีความเข้าใจและสามารถเตรียมพร้อมเพื่อการเรียนและการปฏิบัติงานในชั้นเรียนที่สูงขึ้น - นิสิตที่เข้าร่วมโครงการมีโอกาสใช้ความสามารถในการถ่ายทอดความรู้ที่ได้เรียนมาให้แก่นักเรียนชั้นมัธยมศึกษาตอนปลาย และเป็นการทบทวนความรู้ของตนเองอีกทางหนึ่ง - นักเรียนที่เข้าร่วมโครงการได้ข้อมูลเพื่อประกอบการตัดสินใจเลือกเข้าศึกษาต่อในคณะทันตแพทยศาสตร์ต่อไป

ลำดับ	กิจกรรม	วัตถุประสงค์กิจกรรม
1	กิจกรรมเสริมสร้างศักยภาพนิสิตทันตแพทย์ก่อนการปฏิบัติงานวิชาชีพในคลินิก	เตรียมความพร้อมให้แก่ นิสิต ชั้นปีที่ 4 สำหรับการปฏิบัติงานในคลินิก
2	กิจกรรมเสริมสร้างศักยภาพสู่การเรียนวิชาชีพทันตแพทย์	พัฒนาทักษะการใช้แรงนิ้วมือ ข้อมือและฝึกการหยิบจับเครื่องมือ และความสัมพันธ์ระหว่างมือกับสายตา ให้แก่นิสิต
3	กิจกรรม Dent NU Open House	แนะนำการเรียนการสอนและการปฏิบัติงานในสาขาวิชาทันตแพทยศาสตร์ และเป็นข้อมูลในการตัดสินใจศึกษาของนักเรียนชั้นมัธยมศึกษาตอนปลายในการเลือกเข้าศึกษาต่อในคณะทันตแพทยศาสตร์ต่อไป
4	กิจกรรมเตรียมความพร้อมในการเรียน	เตรียมความพร้อมในการเรียนวิชาต่าง ๆ ทั้งภาคทฤษฎีและภาคปฏิบัติ

8.2 กลุ่มเป้าหมาย (รายกิจกรรม)

เป้าหมาย	หน่วยนับ	จำนวน			
		กิจกรรมที่ 1	กิจกรรมที่ 2	กิจกรรมที่ 3	กิจกรรมที่ 4
จำนวนผู้เข้าร่วมโครงการจำนวนทั้งสิ้น	คน	62	54	104	54
นิสิต	คน	50	50	50	50
บุคลากรสายวิชาการ	คน	10	2	2	2
บุคลากรสายสนับสนุน	คน	2	2	2	2
ประชาชน/สังคม	คน	-	-	50	-

8.3. กิจกรรม/เนื้อหาที่/แผนการใช้จ่ายงบประมาณที่จะดำเนินการ (รายกิจกรรม)

กิจกรรม	งบประมาณ (บาท)	ปีงบประมาณ พ.ศ. 2565 (บาท)											
		ไตรมาส 1			ไตรมาส 2			ไตรมาส 3			ไตรมาส 4		
		ต.ค.	พ.ย.	ธ.ค.	ม.ค.	ก.พ.	มี.ค.	เม.ย.	พ.ค.	มิ.ย.	ก.ค.	ส.ค.	ก.ย.
กิจกรรมที่ 1 เสริมสร้างศักยภาพนิสิตทันตแพทย์ก่อนการปฏิบัติงานวิชาชีพในคลินิก													
<p>ชั้นวางแผนงาน (P)</p> <p>1. กำหนดรายละเอียดของกิจกรรม</p> <p>2. ประชุมเพื่อแบ่งหน้าที่ความรับผิดชอบงานในฝ่ายต่างๆ</p> <p>3. จัดเตรียมวัสดุ อุปกรณ์ และสถานที่ในการทำกิจกรรม</p>	3,000	↔											
<p>ชั้นดำเนินการ (D)</p> <p>1. ดำเนินกิจกรรมตามแผนที่ได้ตั้งไว้</p>	7,000			↔									
<p>ชั้นสรุปและประเมินผล (C)</p> <p>1. ประชุมสรุปผลการดำเนินกิจกรรม สรุปปัญหาและอุปสรรคที่เกิดขึ้น พร้อมทั้งแนวทางการแก้ไข</p>	-				↔								
<p>ชั้นปรับปรุงตามผลการประเมิน(A)</p> <p>1. นำแนวทางการแก้ไขของการดำเนินกิจกรรมครั้งก่อนมาใช้ในการวางแผนกิจกรรมครั้งต่อไป</p>	-						↔						
กิจกรรมที่ 2 เสริมสร้างศักยภาพสู่การเรียนรู้วิชาชีพทันตแพทย์													
<p>ชั้นวางแผนงาน (P)</p> <p>1. กำหนดรายละเอียดของกิจกรรม</p> <p>2. ประชุมเพื่อแบ่งหน้าที่ความรับผิดชอบงานในฝ่ายต่างๆ</p> <p>3. จัดเตรียมวัสดุ อุปกรณ์ และสถานที่ในการทำกิจกรรม</p>	4,000					↔							
<p>ชั้นดำเนินการ (D)</p> <p>1. ดำเนินกิจกรรมตามแผนที่ได้ตั้งไว้</p>	11,000							↔					
<p>ชั้นสรุปและประเมินผล (C)</p> <p>1. ประชุมสรุปผลการดำเนินกิจกรรม สรุปปัญหาและอุปสรรคที่เกิดขึ้น พร้อมทั้งแนวทางการแก้ไข</p>	-									↔			
<p>ชั้นปรับปรุงตามผลการประเมิน (A)</p> <p>1. นำแนวทางการแก้ไขของการดำเนินกิจกรรมครั้งก่อนมาใช้ในการวางแผนกิจกรรมครั้งต่อไป</p>	-											↔	
กิจกรรมที่ 3 Dent NU Open House													
<p>ชั้นวางแผนงาน (P)</p> <p>1. กำหนดรายละเอียดของกิจกรรม</p> <p>2. ประชุมเพื่อแบ่งหน้าที่ความรับผิดชอบงานในฝ่ายต่างๆ</p> <p>3. จัดเตรียมวัสดุ อุปกรณ์ และสถานที่ในการทำกิจกรรม</p>	3,000	↔											

กิจกรรม	งบประมาณ (บาท)	ปีงบประมาณ พ.ศ. 2565 (บาท)											
		ไตรมาส 1			ไตรมาส 2			ไตรมาส 3			ไตรมาส 4		
		ต.ค.	พ.ย.	ธ.ค.	ม.ค.	ก.พ.	มี.ค.	เม.ย.	พ.ค.	มิ.ย.	ก.ค.	ส.ค.	ก.ย.
ขั้นดำเนินการ (D) 1. ดำเนินกิจกรรมตามแผนที่ได้ตั้งไว้	17,000		↔										
ขั้นสรุปและประเมินผล (C) 1. ประชุมสรุปผลการดำเนินกิจกรรม สรุปปัญหาและอุปสรรคที่เกิดขึ้น พร้อมทั้งแนวทางการแก้ไข	-			↔									
ขั้นปรับปรุงตามผลการประเมิน (A) 1. นำแนวทางการแก้ไขของการดำเนินกิจกรรมครั้งก่อนมาใช้ในการวางแผนกิจกรรมครั้งต่อไป	-			↔									
กิจกรรมที่ 4 กิจกรรมเตรียมความพร้อมในการเรียน													
ขั้นวางแผนงาน (P) 1. กำหนดรายละเอียดของกิจกรรม 2. ประชุมเพื่อแบ่งหน้าที่ความรับผิดชอบงานในฝ่ายต่างๆ 3. จัดเตรียมวัสดุ อุปกรณ์ และสถานที่ในการทำกิจกรรม	500							↔					
ขั้นดำเนินการ (D) 1. ดำเนินกิจกรรมตามแผนที่ได้ตั้งไว้	7,500									↔			
ขั้นสรุปและประเมินผล (C) 1. ประชุมสรุปผลการดำเนินกิจกรรม สรุปปัญหาและอุปสรรคที่เกิดขึ้น พร้อมทั้งแนวทางการแก้ไข	-									↔			
ขั้นปรับปรุงตามผลการประเมิน (A) 1. นำแนวทางการแก้ไขของการดำเนินกิจกรรมครั้งก่อนมาใช้ในการวางแผนกิจกรรมครั้งต่อไป	-											↔	
รวม	53,000	30,000			4,000			11,500			7,500		

9. งบประมาณ

9.1 แหล่งงบประมาณ

งบประมาณรายได้ 53,000 บาท

แหล่งงบประมาณ : เงินงบประมาณรายได้ ประจำปีงบประมาณ 2565 กองทุนกิจการนิสิต แผนงานจัดการศึกษาอุดมศึกษา งานสนับสนุนการจัดการศึกษา สำนักงานเลขาธิการคณะ เงินอุดหนุน เงินอุดหนุนทั่วไป โครงการกิจกรรมเพื่อพัฒนานิสิต โครงการส่งเสริมวิชาการนิสิต

9.2 รายละเอียดค่าใช้จ่าย (จำแนกหมวดค่าใช้จ่ายเป็นไปตามระเบียบทางราชการ)

กิจกรรมที่ 1 เสริมสร้างศักยภาพนิสิตทันตแพทย์ก่อนการปฏิบัติงานวิชาชีพในคลินิก

ลำดับ	รายการ	รายได้ (บาท)
1	ค่าอาหารว่างและเครื่องดื่มสำหรับผู้เข้าร่วมกิจกรรม	7,000
2	ค่าวัสดุ	3,000
รวม		10,000

*หมายเหตุ ถัวเฉลี่ยจ่ายภายในหมวดรายจ่ายแต่ละหมวด

กิจกรรมที่ 2 เสริมสร้างศักยภาพสู่การเรียนรู้วิชาชีพทันตแพทย์

ลำดับ	รายการ	รายได้ (บาท)
1	ค่าอาหารและเครื่องดื่มสำหรับผู้เข้าร่วมกิจกรรม	8,000
2	ค่าอาหารว่างและเครื่องดื่มสำหรับผู้เข้าร่วมกิจกรรม	3,000
3	ค่าวัสดุ	4,000
รวม		15,000

*หมายเหตุ ถัวเฉลี่ยจ่ายภายในหมวดรายจ่ายแต่ละหมวด

กิจกรรมที่ 3 Dent NU Open House

ลำดับ	รายการ	รายได้ (บาท)
1	ค่าอาหารและเครื่องดื่มสำหรับผู้เข้าร่วมกิจกรรม	12,000
2	ค่าอาหารว่างและเครื่องดื่มสำหรับผู้เข้าร่วมกิจกรรม	5,000
3	ค่าวัสดุ	3,000
รวม		20,000

*หมายเหตุ ถัวเฉลี่ยจ่ายภายในหมวดรายจ่ายแต่ละหมวด

กิจกรรมที่ 4 กิจกรรมเตรียมความพร้อมในการเรียน

ลำดับ	รายการ	รายได้ (บาท)
1	ค่าอาหารและเครื่องดื่มสำหรับผู้เข้าร่วมกิจกรรม	5,000
2	ค่าอาหารว่างและเครื่องดื่มสำหรับผู้เข้าร่วมกิจกรรม	2,500
3	ค่าวัสดุ	500
รวม		8,000

*หมายเหตุ ถัวเฉลี่ยจ่ายภายในหมวดรายจ่ายแต่ละหมวด

10. วัน เวลา และสถานที่ในการดำเนินการ

กิจกรรม	วัน เวลา ในการจัดกิจกรรม	สถานที่จัดกิจกรรม
กิจกรรมที่ 1	เดือนธันวาคม 2564	คณะทันตแพทยศาสตร์ มหาวิทยาลัยขอนแก่น
กิจกรรมที่ 2	เดือนพฤษภาคม ถึงมิถุนายน 2565	คณะทันตแพทยศาสตร์ มหาวิทยาลัยขอนแก่น
กิจกรรมที่ 3	เดือนพฤศจิกายน 2564	คณะทันตแพทยศาสตร์ มหาวิทยาลัยขอนแก่น
กิจกรรมที่ 4	เดือนมิถุนายน ถึงกรกฎาคม 2565	คณะทันตแพทยศาสตร์ มหาวิทยาลัยขอนแก่น

11. ตัวชี้วัดความสำเร็จโครงการ (KPI)

ประเภท	ตัวชี้วัดความสำเร็จ (KPI)
กิจกรรมที่ 1 กิจกรรมเสริมสร้างศักยภาพนิสิตทันตแพทย์ก่อนการปฏิบัติงานวิชาชีพในคลินิก	
<input checked="" type="checkbox"/> ปริมาณ	ผู้เข้าร่วมโครงการอย่างน้อยร้อยละ 70
<input checked="" type="checkbox"/> คุณภาพ	มีผลประเมินความพึงพอใจในระดับดี/มาก ขึ้นไป
<input checked="" type="checkbox"/> เวลา	ดำเนินการเสร็จสิ้นภายในเวลาที่กำหนด
<input checked="" type="checkbox"/> ต้นทุน	ใช้งบประมาณในการดำเนินโครงการไม่เกินงบประมาณที่ได้กำหนดไว้
กิจกรรมที่ 2 กิจกรรมเสริมสร้างศักยภาพสู่การเรียนรู้วิชาชีพทันตแพทย์	
<input checked="" type="checkbox"/> ปริมาณ	ผู้เข้าร่วมโครงการอย่างน้อยร้อยละ 70
<input checked="" type="checkbox"/> คุณภาพ	มีผลประเมินความพึงพอใจในระดับดี/มาก ขึ้นไป
<input checked="" type="checkbox"/> เวลา	ดำเนินการเสร็จสิ้นภายในเวลาที่กำหนด
<input checked="" type="checkbox"/> ต้นทุน	ใช้งบประมาณในการดำเนินโครงการไม่เกินงบประมาณที่ได้กำหนดไว้

ประเภท	ตัวชี้วัดความสำเร็จ (KPI)
กิจกรรมที่ 3 กิจกรรม Dent NU Open House	
<input checked="" type="checkbox"/> ปริมาณ	ผู้เข้าร่วมโครงการอย่างน้อยร้อยละ 70
<input checked="" type="checkbox"/> คุณภาพ	มีผลประเมินความพึงพอใจในระดับดี/มาก ขึ้นไป
<input checked="" type="checkbox"/> เวลา	ดำเนินการเสร็จสิ้นภายในเวลาที่กำหนด
<input checked="" type="checkbox"/> ต้นทุน	ใช้งบประมาณในการดำเนินโครงการไม่เกินงบประมาณที่ได้กำหนดไว้
กิจกรรมที่ 4 กิจกรรมเตรียมความพร้อมในการเรียน	
<input checked="" type="checkbox"/> ปริมาณ	ผู้เข้าร่วมโครงการอย่างน้อยร้อยละ 70
<input checked="" type="checkbox"/> คุณภาพ	มีผลประเมินความพึงพอใจในระดับดี/มาก ขึ้นไป
<input checked="" type="checkbox"/> เวลา	ดำเนินการเสร็จสิ้นภายในเวลาที่กำหนด
<input checked="" type="checkbox"/> ต้นทุน	ใช้งบประมาณในการดำเนินโครงการไม่เกินงบประมาณที่ได้กำหนดไว้

12. ตัวชี้วัดประกอบการประกันคุณภาพตามเกณฑ์มาตรฐาน

AUN-QA เกณฑ์คุณภาพที่.....4.2.....

EdPEX หมวดที่.....3.2.....

13. ผลที่คาดว่าจะได้รับ

- 1) นิสิตนำความรู้ที่ได้ไปปรับใช้ในการปฏิบัติงานในคลินิกได้
- 2) ผู้เข้าร่วมโครงการได้รับความรู้ทางวิชาการที่นำไปใช้ประโยชน์ในการเรียนได้
- 3) นักเรียนระดับมัธยมศึกษาตอนปลายได้รับข้อมูลที่เป็นประโยชน์ในการตัดสินใจศึกษาต่อ

โครงการตามแผนปฏิบัติการประจำปีงบประมาณ พ.ศ. 2565 มหาวิทยาลัยนเรศวร
หน่วยงาน คณะทันตแพทยศาสตร์

1. รหัสโครงการ ทพ.0304/65

ชื่อโครงการ โครงการบำเพ็ญประโยชน์และรักษาสิ่งแวดล้อม

1.1 กิจกรรมที่ 1 กิจกรรมทันตอาสาสานฝัน

1.2 กิจกรรมที่ 2 กิจกรรมนิสิตสัมพันธ์อนุรักษ์ธรรมชาติ

Value Chain ต้นน้ำ กลางน้ำ ปลายน้ำ

2. ความสอดคล้องกับพันธกิจมหาวิทยาลัย

การผลิตบัณฑิต หลัก... ✓ ... รอง.....

การวิจัย หลัก..... รอง.....

การบริการวิชาการแก่สังคม หลัก..... รอง.....

การทำนุบำรุงศิลปวัฒนธรรม หลัก..... รอง.....

การบริหารจัดการ หลัก..... รอง.....

3. ความสอดคล้องกับแผนระดับต่าง ๆ

3.1 ยุทธศาสตร์การพัฒนามหาวิทยาลัยแผนพัฒนามหาวิทยาลัยนเรศวร ฉบับที่ 12 พ.ศ.2560-2564

ฉบับปรับปรุง (พ.ศ.2563-2564)

ยุทธศาสตร์ที่ 1 การผลิตบัณฑิตให้มีคุณภาพ

กลยุทธ์ที่.....1.4.....แนวทางการขับเคลื่อนที่.....1.4.1.....ตัวชี้วัดที่.....1.4.1.3...หลัก...✓...รอง.....

ยุทธศาสตร์ที่ 2 การเพิ่มขีดความสามารถการวิจัย เพื่อสร้างนวัตกรรมสู่ความเป็นเลิศ

กลยุทธ์ที่.....แนวทางการขับเคลื่อนที่.....ตัวชี้วัดที่.....หลัก.....รอง.....

ยุทธศาสตร์ที่ 3 การเสริมสร้างศักยภาพการให้บริการวิชาการเพื่อสร้างความเข้มแข็งให้แก่ชุมชน

กลยุทธ์ที่.....แนวทางการขับเคลื่อนที่.....ตัวชี้วัดที่.....หลัก.....รอง.....

ยุทธศาสตร์ที่ 4 การส่งเสริมการทำนุบำรุงศิลปและวัฒนธรรม เพื่ออนุรักษ์ สืบสานและเชื่อมโยงกับประเพณี
ของท้องถิ่น

กลยุทธ์ที่.....แนวทางการขับเคลื่อน.....ตัวชี้วัดที่.....หลัก.....รอง.....

ยุทธศาสตร์ที่ 5 การบริหารจัดการเชิงบูรณาการเพื่อความเข้มแข็งและยั่งยืน

กลยุทธ์ที่.....แนวทางการขับเคลื่อน.....ตัวชี้วัดที่.....หลัก.....รอง.....

3.2 แผนพัฒนาฯ ของคณะ/หน่วยงาน

ประเด็นยุทธศาสตร์ที่.....1.....กลยุทธ์ที่.....1.6.....มาตรการที่.....-.....

ประเด็นยุทธศาสตร์ที่.....2.....กลยุทธ์ที่.....2.1.....มาตรการที่.....-.....

4. ภาพรวมโครงการ/การดำเนินงาน

4.1 ภายใต้อำนาจ แผนงานจัดการศึกษาอุดมศึกษา

4.2 ลักษณะโครงการ โครงการที่ใช้งบประมาณ โครงการที่ไม่ใช้งบประมาณ

4.3 วิธีการดำเนินงาน ดำเนินการเอง จัดจ้าง

4.4 รหัส GFMS ของโครงการ(ถ้ามี).....

5. ผู้รับผิดชอบ

5.1 หน่วยงานที่รับผิดชอบ งานกิจการนิสิตและศิษย์เก่าสัมพันธ์

5.2 ผู้รับผิดชอบ รองคณบดีฝ่ายพัฒนานิสิตและศิษย์เก่าสัมพันธ์ โทร 6103

5.3 ผู้ประสานงาน 1. นางสาวคณิง ตรงต่อกิจ โทร 6024

2. นางสาวจตุพร เวทยพงษ์ โทร 6024

5.4 ผู้รายงานผล นางสาวคณิง ตรงต่อกิจ โทร 6024

6. หลักการและเหตุผล

ปัจจุบันสังคมมีการแข่งขันกันสูง ความพยายามที่จะดำรงชีวิตให้อยู่รอด อาจทำให้มนุษย์หิวยีนน้ำใจแก่กันน้อยลง การช่วยเหลือซึ่งกันและกันถูกมองข้ามไป จึงได้จัดโครงการบำเพ็ญประโยชน์และรักษาสิ่งแวดล้อมขึ้น เพื่อปลูกฝังอุปนิสัยการมีความเสียสละต่อส่วนรวมและมีน้ำใจต่อเพื่อนมนุษย์ เพื่อสร้างจิตสำนึกการมีส่วนร่วมในการรับผิดชอบต่อสังคม

7. วัตถุประสงค์โครงการ

7.1 เพื่อส่งเสริมและสนับสนุนกิจกรรมด้านการบำเพ็ญประโยชน์และพัฒนาสังคม

7.2 เพื่อปลูกฝังอุปนิสัยการมีความเสียสละต่อส่วนรวมและมีน้ำใจต่อเพื่อนมนุษย์ เพื่อสร้างจิตสำนึกการมีส่วนร่วมในการรับผิดชอบต่อสังคม

7.3 เพื่อส่งเสริมการอนุรักษ์ธรรมชาติและสิ่งแวดล้อม

7.4 เพื่อเสริมสร้างความสามัคคี รู้จักการทำงานร่วมกับผู้อื่นและให้นิสิตรู้จักช่วยเหลือซึ่งกันและกัน

8. กิจกรรม/เป้าหมายของโครงการ

8.1. เป้าหมายการดำเนินงาน

เชิงผลผลิต(Output)	- มีจำนวนผู้เข้าร่วมโครงการเป็นไปตามเป้าหมายที่กำหนดไว้ในแต่ละกิจกรรม -กิจกรรมสามารถจัดได้ตรงตามกำหนดเวลา -ผู้ตอบแบบสอบถามในแต่ละกิจกรรมประเมินกิจกรรมอยู่ในระดับดี
เชิงผลลัพธ์(Outcome)	-นิสิตที่เข้าร่วมโครงการตระหนักถึงบทบาทหน้าที่ของตนเองในการรับผิดชอบต่อสังคมและสิ่งแวดล้อมในฐานะของนิสิตทันตแพทย์และบุคคลหนึ่งในสังคม -นิสิตที่เข้าร่วมโครงการมีความสัมพันธ์อันดีต่อกัน และเรียนรู้การทำงานเป็นทีมจากการสร้างประโยชน์ให้กับสังคม

8.2 กลุ่มเป้าหมาย (รายกิจกรรม)

เป้าหมาย	หน่วยนับ	จำนวน	
		กิจกรรมที่ 1	กิจกรรมที่ 2
จำนวนผู้เข้าร่วมโครงการจำนวนทั้งสิ้น	คน	84	54
นิสิต	คน	50	50
บุคลากรสายวิชาการ	คน	2	2
บุคลากรสายสนับสนุน	คน	2	2
ประชาชน/สังคม	คน	30	-

ลำดับ	กิจกรรม	วัตถุประสงค์กิจกรรม
1	กิจกรรมทันตอาสาสานฝัน	ส่งเสริมและสนับสนุนกิจกรรมด้านการบำเพ็ญประโยชน์และพัฒนาสังคม
2	กิจกรรมนิสิตสัมพันธ์อนุรักษ์ธรรมชาติ	ส่งเสริมการอนุรักษ์ธรรมชาติและสิ่งแวดล้อม

8.3. กิจกรรม/เนื้อหาที่/แผนการใช้จ่ายงบประมาณที่จะดำเนินการ (รายกิจกรรม)

กิจกรรม	งบประมาณ (บาท)	ปีงบประมาณ พ.ศ. 2565 (บาท)												
		ไตรมาส 1			ไตรมาส 2			ไตรมาส 3			ไตรมาส 4			
		ต.ค.	พ.ย.	ธ.ค.	ม.ค.	ก.พ.	มี.ค.	เม.ย.	พ.ค.	มิ.ย.	ก.ค.	ส.ค.	ก.ย.	
กิจกรรมที่ 1 ทันตอาสาสานฝัน														
ขั้นวางแผนงาน (P) 1. กำหนดรายละเอียดของกิจกรรม 2. ประชุมเพื่อแบ่งหน้าที่ความรับผิดชอบงานในฝ่ายต่างๆ 3. จัดเตรียมวัสดุ อุปกรณ์ และสถานที่ในการทำกิจกรรม	4,000				↔	↔								
ขั้นดำเนินการ (D) 1. ดำเนินกิจกรรมตามแผนที่ได้ตั้งไว้	26,000								←	→				

กิจกรรม	งบประมาณ (บาท)	ปีงบประมาณ พ.ศ. 2565 (บาท)											
		ไตรมาส 1			ไตรมาส 2			ไตรมาส 3			ไตรมาส 4		
		ต.ค.	พ.ย.	ธ.ค.	ม.ค.	ก.พ.	มี.ค.	เม.ย.	พ.ค.	มิ.ย.	ก.ค.	ส.ค.	ก.ย.
ขั้นสรุปและประเมินผล (C) 1. ประชุมสรุปผลการดำเนินกิจกรรมสรุปปัญหาและอุปสรรคที่เกิดขึ้นพร้อมทั้งแนวทางการแก้ไข	-												
ขั้นปรับปรุงตามผลการประเมิน (A) 1. นำแนวทางการแก้ไขของการดำเนินกิจกรรมครั้งก่อนมาใช้ในการวางแผนกิจกรรมครั้งต่อไป	-												
กิจกรรมที่ 2 นวัตกรรมสัมพันธ์อนุรักษ์ธรรมชาติ													
ขั้นวางแผนงาน (P) 1. กำหนดรายละเอียดของกิจกรรม 2. ประชุมเพื่อแบ่งหน้าที่ความรับผิดชอบงานในฝ่ายต่างๆ 3. จัดเตรียมวัสดุ อุปกรณ์ และสถานที่ในการทำกิจกรรม	1,000												
ขั้นดำเนินการ (D) 1. ดำเนินกิจกรรมตามแผนที่ได้ตั้งไว้	4,000												
ขั้นสรุปและประเมินผล (C) 1. ประชุมสรุปผลการดำเนินกิจกรรมสรุปปัญหาและอุปสรรคที่เกิดขึ้นพร้อมทั้งแนวทางการแก้ไข	-												
ขั้นปรับปรุงตามผลการประเมิน (A) 1. นำแนวทางการแก้ไขของการดำเนินกิจกรรมครั้งก่อนมาใช้ในการวางแผนกิจกรรมครั้งต่อไป	-												
รวม	35,000												

9. งบประมาณ

9.1 แหล่งงบประมาณ

งบประมาณรายได้ 35,000 บาท

แหล่งงบประมาณ : เงินงบประมาณรายได้ ประจำปีงบประมาณ 2565 กองทุนกิจการนิสิต แผนงานจัดการศึกษาอุดมศึกษา งานสนับสนุนการจัดการศึกษา สำนักงานเลขาธิการคณะ เงินอุดหนุน เงินอุดหนุนทั่วไป โครงการกิจกรรมเพื่อพัฒนานิสิต โครงการบำเพ็ญประโยชน์และรักษาสีงแวดล้อม

9.2 รายละเอียดค่าใช้จ่าย (จำแนกหมวดค่าใช้จ่ายเป็นไปตามระเบียบทางราชการ)

กิจกรรมที่ 1 กิจกรรมทันตะอาสาสมัคร

ลำดับ	รายการ	รายได้ (บาท)
1	ค่าอาหารและเครื่องดื่มสำหรับผู้เข้าร่วมกิจกรรม	16,000
2	ค่าอาหารว่างและเครื่องดื่มสำหรับผู้เข้าร่วมกิจกรรม	6,000
3	ค่าน้ำมันเชื้อเพลิง	4,000
4	ค่าวัสดุ	4,000
	รวม	30,000

*หมายเหตุ ถัวเฉลี่ยจ่ายภายในหมวดรายจ่ายแต่ละหมวด

กิจกรรมที่ 2 กิจกรรมนิสิตสัมพันธ์อนุรักษ์ธรรมชาติ

ลำดับ	รายการ	รายได้ (บาท)
1	ค่าอาหารและเครื่องดื่มสำหรับผู้เข้าร่วมกิจกรรม	4,000
2	ค่าวัสดุ	1,000
รวม		5,000

*หมายเหตุ ถ้าวัดใช้จ่ายภายในหมวดรายจ่ายแต่ละหมวด

10. วัน เวลา และสถานที่ในการดำเนินการ

กิจกรรม	วัน เวลา ในการจัดกิจกรรม	สถานที่จัดกิจกรรม
กิจกรรมที่ 1	เดือนมีนาคม ถึงพฤษภาคม 2565	จังหวัดพิษณุโลก
กิจกรรมที่ 2	เดือนมีนาคม ถึงพฤษภาคม 2565	จังหวัดพิษณุโลก

11. ตัวชี้วัดความสำเร็จโครงการ (KPI)

ประเภท	ตัวชี้วัดความสำเร็จ (KPI)
กิจกรรมที่ 1 กิจกรรมทันตะอาสาสมัคร	
<input checked="" type="checkbox"/> ปริมาณ	ผู้เข้าร่วมโครงการอย่างน้อยร้อยละ 70
<input checked="" type="checkbox"/> คุณภาพ	มีผลประเมินความพึงพอใจในระดับดี/มากขึ้นไป
<input checked="" type="checkbox"/> เวลา	ดำเนินการเสร็จสิ้นภายในเวลาที่กำหนด
<input checked="" type="checkbox"/> ต้นทุน	ใช้งบประมาณในการดำเนินโครงการไม่เกินงบประมาณที่ได้กำหนดไว้
กิจกรรมที่ 2 กิจกรรมนิสิตสัมพันธ์อนุรักษ์ธรรมชาติ	
<input checked="" type="checkbox"/> ปริมาณ	ผู้เข้าร่วมโครงการอย่างน้อยร้อยละ 70
<input checked="" type="checkbox"/> คุณภาพ	มีผลประเมินความพึงพอใจในระดับดี/มากขึ้นไป
<input checked="" type="checkbox"/> เวลา	ดำเนินการเสร็จสิ้นภายในเวลาที่กำหนด
<input checked="" type="checkbox"/> ต้นทุน	ใช้งบประมาณในการดำเนินโครงการไม่เกินงบประมาณที่ได้กำหนดไว้

12. ตัวชี้วัดประกอบการประกันคุณภาพตามเกณฑ์มาตรฐาน

EdPEX หมวดที่.....3.2.....

13. ผลที่คาดว่าจะได้รับ

- 1) นิสิตผู้เข้าร่วมโครงการได้บำเพ็ญประโยชน์แก่สังคมร่วมกัน
- 2) นิสิตผู้เข้าร่วมโครงการเกิดจิตเมตตา เสียสละ มีน้ำใจต่อเพื่อนมนุษย์ มีจิตสำนึกที่ดีงามและนำไปใช้ในการสร้างสรรค์สังคมให้เจริญก้าวหน้า
- 3) นิสิตผู้เข้าร่วมโครงการมีความสามัคคี มีมนุษยสัมพันธ์อันดีต่อกัน และรู้จักช่วยเหลือซึ่งกันและกัน

โครงการตามแผนปฏิบัติการประจำปีงบประมาณ พ.ศ. 2565 มหาวิทยาลัยนเรศวร
หน่วยงาน คณะทันตแพทยศาสตร์

1. รหัสโครงการ ทพ.0305/65

ชื่อโครงการ โครงการส่งเสริมสุขภาพ

1.1 กิจกรรมที่ 1 กิจกรรมกีฬาสามสัมพันธ์วิทยาการสาธารณสุขสุขภาพ

1.2 กิจกรรมที่ 2 กิจกรรม ฟันเกมส์ ครั้งที่ 17

1.3 กิจกรรมที่ 3 กิจกรรม Dent League

Value Chain ต้นน้ำ กลางน้ำ ปลายน้ำ

2. ความสอดคล้องกับพันธกิจมหาวิทยาลัย

การผลิตบัณฑิต หลัก...✓... รอง.....

การวิจัย หลัก..... รอง.....

การบริการวิชาการแก่สังคม หลัก..... รอง.....

การทำนุบำรุงศิลปวัฒนธรรม หลัก..... รอง...✓...

การบริหารจัดการ หลัก..... รอง.....

3. ความสอดคล้องกับแผนระดับต่าง ๆ

3.1 ยุทธศาสตร์การพัฒนามหาวิทยาลัยแผนพัฒนามหาวิทยาลัยนเรศวร ฉบับที่ 12 พ.ศ.2560-2564

ฉบับปรับปรุง (พ.ศ.2563-2564)

ยุทธศาสตร์ที่ 1 การผลิตบัณฑิตให้มีคุณภาพ

กลยุทธ์ที่.....1.4.....แนวทางการขับเคลื่อนที่.....1.4.1.....ตัวชี้วัดที่.....1.4.1.3.....หลัก...✓...รอง.....

ยุทธศาสตร์ที่ 2 การเพิ่มขีดความสามารถการวิจัย เพื่อสร้างนวัตกรรมสู่ความเป็นเลิศ

กลยุทธ์ที่.....แนวทางการขับเคลื่อนที่.....ตัวชี้วัดที่.....หลัก.....รอง.....

ยุทธศาสตร์ที่ 3 การเสริมสร้างศักยภาพการให้บริการวิชาการเพื่อสร้างความเข้มแข็งให้แก่ชุมชน

กลยุทธ์ที่.....แนวทางการขับเคลื่อนที่.....ตัวชี้วัดที่.....หลัก.....รอง.....

ยุทธศาสตร์ที่ 4 การส่งเสริมการทำนุบำรุงศิลปและวัฒนธรรม เพื่ออนุรักษ์ สืบสานและเชื่อมโยงกับประเพณี

ของท้องถิ่น

กลยุทธ์ที่.....4.2.....แนวทางการขับเคลื่อน...4.2.2.....ตัวชี้วัดที่..... 4.2.2.1.....หลัก.....รอง... ✓...

ยุทธศาสตร์ที่ 5 การบริหารจัดการเชิงบูรณาการเพื่อความเข้มแข็งและยั่งยืน

กลยุทธ์ที่.....แนวทางการขับเคลื่อน.....ตัวชี้วัดที่.....หลัก.....รอง.....

3.2 แผนพัฒนาฯ ของคณะ/หน่วยงาน

ประเด็นยุทธศาสตร์ที่...10.....กลยุทธ์ที่.....10.1, 10.2.....มาตรการที่.....-.....

4. ภาพรวมโครงการ/การดำเนินงาน

4.1 ภายใต้อำนาจ แผนงานจัดการศึกษาอุดมศึกษา

4.2 ลักษณะโครงการ โครงการที่ใช้งบประมาณ โครงการที่ไม่ใช้งบประมาณ

4.3 วิธีการดำเนินงาน ดำเนินการเอง จัดจ้าง

4.4 รหัส GFMS ของโครงการ(ถ้ามี).....

5. ผู้รับผิดชอบ

5.1 หน่วยงานที่รับผิดชอบ งานกิจการนิสิตและศิษย์เก่าสัมพันธ์

5.2 ผู้รับผิดชอบ รองคณบดีฝ่ายพัฒนานิสิตและศิษย์เก่าสัมพันธ์ โทร 6103

5.3 ผู้ประสานงาน 1. นางสาวคณิง ตรงต่อกิจ โทร 6024

2. นางสาวจตุพร เวทยพงษ์ โทร 6024

5.4 ผู้รายงานผล นางสาวจตุพร เวทยพงษ์ โทร 6024

6. หลักการและเหตุผล

คณะทันตแพทยศาสตร์ มหาวิทยาลัยนเรศวรได้จัดทำโครงการส่งเสริมสุขภาพเพื่อส่งเสริมให้สมาชิกในองค์กรและนิสิตให้มีการดูแลสุขภาพตนเองก่อนที่จะทำหน้าที่ส่งเสริมสุขภาพผู้อื่น โดยมุ่งหวังให้บุคลากรและนิสิต เห็นความสำคัญของการดูแลสุขภาพ รวมทั้งก่อให้เกิดความสามัคคีในหมู่คณะ นอกจากนี้เพื่อเป็นการอนุรักษ์วัฒนธรรมไทยและประเพณีไทยอันดีงาม จึงให้มีการจัดให้มีการแข่งขันกีฬาพื้นบ้านของไทยขึ้นด้วย

7. วัตถุประสงค์โครงการ

- 7.1 เพื่อให้อาจารย์ บุคลากรและนิสิตได้ออกกำลังกายร่วมกัน สร้างเสริมความมีน้ำใจเป็นนักกีฬา และรู้จักการให้อภัย
- 7.2 เพื่อสร้างเสริมความสามัคคีและความสัมพันธ์อันดีภายในคณะ และระหว่างคณะวิทยาศาสตร์สุขภาพ
- 7.3 เพื่อสนับสนุนการใช้เวลาว่างให้เกิดประโยชน์

8. กิจกรรม/เป้าหมายของโครงการ

8.1. เป้าหมายการดำเนินงาน

เชิงผลผลิต(Output)	- มีจำนวนผู้เข้าร่วมโครงการเป็นไปตามเป้าหมายที่กำหนดไว้ในแต่ละกิจกรรม -กิจกรรมสามารถจัดได้ตรงตามกำหนดเวลา -ผู้ตอบแบบสอบถามในแต่ละกิจกรรมประเมินกิจกรรมอยู่ในระดับดี
เชิงผลลัพธ์(Outcome)	-ผู้เข้าร่วมโครงการได้เรียนรู้ทักษะทางด้านกีฬาและความมีน้ำใจเป็นนักกีฬา รวมถึงการทำงานเป็นทีมที่จะส่งเสริมให้เกิดความสัมพันธ์ที่ดีต่อกันภายในคณะทันตแพทยศาสตร์ -นิสิตเข้าร่วมโครงการมีความสัมพันธ์อันดีกับนิสิตคณะวิทยาศาสตร์สุขภาพอื่นๆ เพื่อประโยชน์ในการทำกิจกรรมร่วมกันต่อไป

ลำดับ	กิจกรรม	วัตถุประสงค์กิจกรรม
1	กิจกรรมกีฬาสามัคคีสัมพันธ์ วิทยาศาสตร์สุขภาพ	สร้างเสริมความสามัคคีและความสัมพันธ์อันดีภายในคณะ และระหว่างคณะ วิทยาศาสตร์สุขภาพ
2	กิจกรรม ฟ.ฟันเกมส์ ครั้งที่ 17	อาจารย์ บุคลากรและนิสิตได้ออกกำลังกายร่วมกัน สร้างเสริมความมีน้ำใจเป็นนักกีฬา และรู้จักการให้อภัย
3	กิจกรรม Dent League	อาจารย์ บุคลากรและนิสิตได้ออกกำลังกายร่วมกัน สร้างเสริมความมีน้ำใจเป็นนักกีฬา และรู้จักการให้อภัย

8.2 กลุ่มเป้าหมาย (รายกิจกรรม)

เป้าหมาย	หน่วยนับ	จำนวน		
		กิจกรรมที่ 1	กิจกรรมที่ 2	กิจกรรมที่ 3
จำนวนผู้เข้าร่วมโครงการจำนวนทั้งสิ้น	คน	100	420	80
นิสิต	คน	100	250	50
บุคลากรสายวิชาการ	คน	-	70	10
บุคลากรสายสนับสนุน	คน	-	100	20

8.3. กิจกรรม/เนื้อหาที่/แผนการใช้จ่ายงบประมาณที่จะดำเนินการ (รายกิจกรรม)

กิจกรรม	งบประมาณ (บาท)	ปีงบประมาณ พ.ศ. 2565 (บาท)											
		ไตรมาส 1			ไตรมาส 2			ไตรมาส 3			ไตรมาส 4		
		ต.ค.	พ.ย.	ธ.ค.	ม.ค.	ก.พ.	มี.ค.	เม.ย.	พ.ค.	มิ.ย.	ก.ค.	ส.ค.	ก.ย.
กิจกรรมที่ 1 กีฬาสานสัมพันธ์วิทยาศาสตร์สุขภาพ													
ชั้นวางแผนงาน (P) 1. กำหนดรายละเอียดของกิจกรรม 2. ประชุมเพื่อแบ่งหน้าที่ความรับผิดชอบงานในฝ่ายต่างๆ 3. จัดเตรียมวัสดุ อุปกรณ์ และสถานที่ในการทำกิจกรรม	3,000				↔								
ชั้นดำเนินการ (D) 1. ดำเนินกิจกรรมตามแผนที่ได้ตั้งไว้	7,000					↔							
ชั้นสรุปและประเมินผล (C) 1. ประชุมสรุปผลการดำเนินกิจกรรมสรุปปัญหาและอุปสรรคที่เกิดขึ้นพร้อมทั้งแนวทางการแก้ไข	-							↔					
ชั้นปรับปรุงตามผลการประเมิน (A) 1. นำแนวทางการแก้ไขของการดำเนินกิจกรรมครั้งก่อนมาใช้ในการวางแผนกิจกรรมครั้งต่อไป	-								↔				
กิจกรรมที่ 2 ฟ.ฟันเกมส์ ครั้งที่ 17													
ชั้นวางแผนงาน (P) 1. กำหนดรายละเอียดของกิจกรรม 2. ประชุมเพื่อแบ่งหน้าที่ความรับผิดชอบงานในฝ่ายต่างๆ 3. จัดเตรียมวัสดุ อุปกรณ์ และสถานที่ในการทำกิจกรรม	6,000		↔										
ชั้นดำเนินการ (D) 1. ดำเนินกิจกรรมตามแผนที่ได้ตั้งไว้	7,000			↔									
ชั้นสรุปและประเมินผล (C) 1. ประชุมสรุปผลการดำเนินกิจกรรมสรุปปัญหาและอุปสรรคที่เกิดขึ้นพร้อมทั้งแนวทางการแก้ไข	-					↔							
ชั้นปรับปรุงตามผลการประเมิน (A) 1. นำแนวทางการแก้ไขของการดำเนินกิจกรรมครั้งก่อนมาใช้ในการวางแผนกิจกรรมครั้งต่อไป	-						↔						
กิจกรรมที่ 3 Dent League													
ชั้นวางแผนงาน (P) 1. กำหนดรายละเอียดของกิจกรรม 2. ประชุมเพื่อแบ่งหน้าที่ความรับผิดชอบงานในฝ่ายต่างๆ 3. จัดเตรียมวัสดุ อุปกรณ์ และสถานที่ในการทำกิจกรรม	5,000				↔								

กิจกรรม	งบประมาณ (บาท)	ปีงบประมาณ พ.ศ. 2565 (บาท)											
		ไตรมาส 1			ไตรมาส 2			ไตรมาส 3			ไตรมาส 4		
		ต.ค.	พ.ย.	ธ.ค.	ม.ค.	ก.พ.	มี.ค.	เม.ย.	พ.ค.	มิ.ย.	ก.ค.	ส.ค.	ก.ย.
ชั้นดำเนินการ (D) 1. ดำเนินกิจกรรมตามแผนที่ได้ตั้งไว้	5,000					←→							
ชั้นสรุปและประเมินผล (C) 1. ประชุมสรุปผลการดำเนินกิจกรรม สรุปปัญหาและอุปสรรคที่เกิดขึ้น พร้อมทั้งแนวทางการแก้ไข	-							←→					
ชั้นปรับปรุงตามผลการประเมิน (A) 1. นำแนวทางการแก้ไขของการดำเนิน กิจกรรมครั้งก่อนมาใช้ในการวางแผน กิจกรรมครั้งต่อไป	-								←→				
รวม	33,000	13,000			20,000			-			-		

9. งบประมาณ

9.1 แหล่งงบประมาณ

งบประมาณรายได้ 33,000 บาท

แหล่งงบประมาณ : เงินงบประมาณรายได้ ประจำปีงบประมาณ 2565 กองทุนกิจการนิสิต แผนงานจัดการศึกษาอุดมศึกษา งานสนับสนุนการจัดการศึกษา สำนักงานเลขานุการคณะ เงินอุดหนุน เงินอุดหนุนทั่วไป โครงการกิจกรรมเพื่อพัฒนานิสิต โครงการส่งเสริมสุขภาพ

9.2 รายละเอียดค่าใช้จ่าย (จำแนกหมวดค่าใช้จ่ายเป็นไปตามระเบียบทางราชการ)

กิจกรรมที่ 1 กิจกรรมกีฬาสามัคคีพันธ์วิทยาศาสตร์สุขภาพ

ลำดับ	รายการ	รายได้ (บาท)
1	ค่าวัสดุอุปกรณ์	3,000
2	ค่าน้ำดื่มนักกีฬา	7,000
รวม		10,000

*หมายเหตุ ถัวเฉลี่ยจ่ายภายในหมวดรายจ่ายแต่ละหมวด

โครงการย่อยที่ 2 กิจกรรม ฟ.ฟันเกมส์ ครั้งที่ 17

ลำดับ	รายการ	รายได้ (บาท)
1	ค่าอาหารว่างและเครื่องดื่มสำหรับผู้เข้าร่วมกิจกรรม	9,000
2	ค่าวัสดุ	4,000
รวม		13,000

*หมายเหตุ ถัวเฉลี่ยจ่ายภายในหมวดรายจ่ายแต่ละหมวด

โครงการย่อยที่ 3 กิจกรรม Dent league

ลำดับ	รายการ	รายได้ (บาท)
1	ค่าอาหารว่างและเครื่องดื่มสำหรับผู้เข้าร่วมกิจกรรม	7,000
2	ค่าวัสดุ	3,000
รวม		10,000

*หมายเหตุ ถัวเฉลี่ยจ่ายภายในหมวดรายจ่ายแต่ละหมวด

10. วัน เวลา และสถานที่ในการดำเนินการ

กิจกรรม	วัน เวลา ในการจัดกิจกรรม	สถานที่จัดกิจกรรม
กิจกรรมที่ 1	เดือนกุมภาพันธ์ ถึงมีนาคม 2565	สนามกีฬามหาวิทยาลัยนเรศวร
กิจกรรมที่ 2	เดือนธันวาคม 2564	สนามกีฬามหาวิทยาลัยนเรศวร
กิจกรรมที่ 3	เดือนกุมภาพันธ์ ถึงมีนาคม 2565	สนามกีฬามหาวิทยาลัยนเรศวร

11. ตัวชี้วัดความสำเร็จโครงการ (KPI)

ประเภท	ตัวชี้วัดความสำเร็จ (KPI)
กิจกรรมที่ 1 กิจกรรมกีฬาสามัคคีสัมพันธ์วิทยาศาสตร์สุขภาพ	
<input checked="" type="checkbox"/> ปริมาณ	มีผู้เข้าร่วมแต่ละกิจกรรมอย่างน้อยร้อยละ 70
<input checked="" type="checkbox"/> คุณภาพ	ผู้เข้าร่วมกิจกรรมมีความพึงพอใจในระดับดี (จากแบบสอบถาม)
<input checked="" type="checkbox"/> เวลา	ดำเนินการเสร็จสิ้น
<input checked="" type="checkbox"/> ต้นทุน	ไม่เกินงบประมาณที่กำหนด
กิจกรรมที่ 2 กิจกรรม ฟ.ฟันเกมส์ ครั้งที่ 17	
<input checked="" type="checkbox"/> ปริมาณ	มีผู้เข้าร่วมแต่ละกิจกรรมอย่างน้อยร้อยละ 70
<input checked="" type="checkbox"/> คุณภาพ	ผู้เข้าร่วมกิจกรรมมีความพึงพอใจในระดับดี (จากแบบสอบถาม)
<input checked="" type="checkbox"/> เวลา	ดำเนินการเสร็จสิ้น
<input checked="" type="checkbox"/> ต้นทุน	ไม่เกินงบประมาณที่กำหนด
กิจกรรมที่ 3 กิจกรรม Dent league	
<input checked="" type="checkbox"/> ปริมาณ	มีผู้เข้าร่วมแต่ละกิจกรรมอย่างน้อยร้อยละ 70
<input checked="" type="checkbox"/> คุณภาพ	ผู้เข้าร่วมกิจกรรมมีความพึงพอใจในระดับดี (จากแบบสอบถาม)
<input checked="" type="checkbox"/> เวลา	ดำเนินการเสร็จสิ้น
<input checked="" type="checkbox"/> ต้นทุน	ไม่เกินงบประมาณที่กำหนด

12. ตัวชี้วัดประกอบการประกันคุณภาพตามเกณฑ์มาตรฐาน

EdPEX หมวดที่.....3.2.....

13. ผลที่คาดว่าจะได้รับ

- 1) อาจารย์ บุคลากรและนิสิตได้ออกกำลังกายร่วมกัน สร้างเสริมความมีน้ำใจเป็นนักกีฬา และรู้จักการให้อภัย
- 2) เกิดความสามัคคีและความสัมพันธ์อันดีภายในคณะ และระหว่างคณะวิทยาศาสตร์สุขภาพ
- 3) นิสิตการใช้เวลาว่างให้เกิดประโยชน์

โครงการตามแผนปฏิบัติการประจำปีงบประมาณ พ.ศ. 2565 มหาวิทยาลัยนเรศวร
หน่วยงาน คณะทันตแพทยศาสตร์

1. รหัสโครงการ ทพ.0306/65

ชื่อโครงการ โครงการส่งเสริมและพัฒนางานสโมสรมนีสิต

1.1 กิจกรรมที่ 1 กิจกรรมเลือกตั้งคณะกรรมการสโมสรมนีสิต

1.2 กิจกรรมที่ 2 กิจกรรมสัมมนาสโมสรมนีสิต

Value Chain ต้นน้ำ กลางน้ำ ปลายน้ำ

2. ความสอดคล้องกับพันธกิจมหาวิทยาลัย

การผลิตบัณฑิต หลัก... ✓ ... รอง.....

การวิจัย หลัก..... รอง.....

การบริการวิชาการแก่สังคม หลัก..... รอง.....

การทำนุบำรุงศิลปวัฒนธรรม หลัก..... รอง.....

การบริหารจัดการ หลัก..... รอง.....

3. ความสอดคล้องกับแผนระดับต่าง ๆ

3.1 ยุทธศาสตร์การพัฒนามหาวิทยาลัยแผนพัฒนามหาวิทยาลัยนเรศวร ฉบับที่ 12 พ.ศ.2560-2564
ฉบับปรับปรุง (พ.ศ.2563-2564)

ยุทธศาสตร์ที่ 1 การผลิตบัณฑิตให้มีคุณภาพ

กลยุทธ์ที่.....1.4.....แนวทางการขับเคลื่อนที่.....1.4.1.....ตัวชี้วัดที่.....1.4.1.3.....หลัก...✓...รอง.....

ยุทธศาสตร์ที่ 2 การเพิ่มขีดความสามารถการวิจัย เพื่อสร้างนวัตกรรมสู่ความเป็นเลิศ

กลยุทธ์ที่.....แนวทางการขับเคลื่อนที่.....ตัวชี้วัดที่.....หลัก.....รอง.....

ยุทธศาสตร์ที่ 3 การเสริมสร้างศักยภาพการให้บริการวิชาการเพื่อสร้างความเข้มแข็งให้แก่ชุมชน

กลยุทธ์ที่.....แนวทางการขับเคลื่อนที่.....ตัวชี้วัดที่.....หลัก.....รอง.....

ยุทธศาสตร์ที่ 4 การส่งเสริมการทำนุบำรุงศิลปและวัฒนธรรม เพื่ออนุรักษ์ สืบสานและเชื่อมโยงกับประเพณี
ของท้องถิ่น

กลยุทธ์ที่.....แนวทางการขับเคลื่อน.....ตัวชี้วัดที่.....หลัก.....รอง.....

ยุทธศาสตร์ที่ 5 การบริหารจัดการเชิงบูรณาการเพื่อความเข้มแข็งและยั่งยืน

กลยุทธ์ที่.....แนวทางการขับเคลื่อน.....ตัวชี้วัดที่.....หลัก.....รอง.....

3.2 แผนพัฒนาฯ ของคณะ/หน่วยงาน

ประเด็นยุทธศาสตร์ที่.....1.....กลยุทธ์ที่.....1.6.....มาตรการที่.....-.....

4. ภาพรวมโครงการ/การดำเนินงาน

4.1 ภายใต้งาน

แผนงานจัดการศึกษาดุสิตศึกษา

4.2 ลักษณะโครงการ

โครงการที่ใช้งบประมาณ

โครงการที่ไม่ใช้งบประมาณ

4.3 วิธีการดำเนินงาน

ดำเนินการเอง

จัดจ้าง

4.4 รหัส GFMS ของโครงการ(ถ้ามี).....

5. ผู้รับผิดชอบ

5.1 หน่วยงานที่รับผิดชอบ งานกิจการนิสิตและศิษย์เก่าสัมพันธ์

5.2 ผู้รับผิดชอบ รองคณบดีฝ่ายพัฒนานิสิตและศิษย์เก่าสัมพันธ์ โทร 6103

5.3 ผู้ประสานงาน 1. นางสาวคณิง ตรงต่อกิจ โทร 6024

2. นางสาวจตุพร เวทยพงษ์ โทร 6024

5.4 ผู้รายงานผล นางสาวคณิง ตรงต่อกิจ โทร 6024

6. หลักการและเหตุผล

เพื่อให้การดำเนินงานของสโมสรนิสิตเป็นไปอย่างต่อเนื่องและมีประสิทธิภาพ จึงได้จัดโครงการส่งเสริมและพัฒนางานสโมสรนิสิตขึ้น เพื่อคัดเลือกนิสิตที่สนใจทำกิจกรรมเสริมหลักสูตรเข้าทำงานในสโมสรนิสิต จากนั้นจะมอบหมายและถ่ายทอดงานให้กับคณะกรรมการที่ได้รับการคัดเลือก ซึ่งจะเป็นประโยชน์ในการทำกิจกรรมต่างๆ ให้ประสบความสำเร็จต่อไป

7. วัตถุประสงค์โครงการ

- 7.1 เพื่อคัดเลือกคณะกรรมการสโมสรนิสิตมาเป็นตัวแทนในการดำเนินงานกิจกรรมพัฒนานิสิต
- 7.2 เพื่อถ่ายทอดประสบการณ์การทำงานสโมสรนิสิตให้แก่คณะกรรมการชุดใหม่
- 7.3 เพื่อให้นิสิตได้มีความรู้ความเข้าใจ และทักษะด้านการประกันคุณภาพการศึกษา

8. กิจกรรม/เป้าหมายของโครงการ

8.1. เป้าหมายการดำเนินงาน

เชิงผลผลิต(Output)	- มีจำนวนผู้เข้าร่วมโครงการเป็นไปตามเป้าหมายที่กำหนดไว้ในแต่ละกิจกรรม -กิจกรรมสามารถจัดได้ตรงตามกำหนดเวลา -ผู้ตอบแบบสอบถามในแต่ละกิจกรรมประเมินกิจกรรมอยู่ในระดับดี
เชิงผลลัพธ์(Outcome)	-นิสิตที่ได้รับเลือกให้เป็นประธานสโมสรนิสิตมีความภาคภูมิใจและตระหนักถึงความสำคัญของการทำหน้าที่ประธานสโมสรนิสิตคณะทันตแพทยศาสตร์ -คณะกรรมการสโมสรนิสิตมีความเข้าใจบทบาทและหน้าที่ของตนเองในการทำงาน และส่งเสริมการทำงานสโมสรนิสิตให้บรรลุวัตถุประสงค์ที่ตั้งไว้ในแต่ละกิจกรรม เพื่อประโยชน์ต่อตัวนิสิตเองและคณะทันตแพทยศาสตร์

ลำดับ	กิจกรรม	วัตถุประสงค์กิจกรรม
1	กิจกรรมเลือกตั้งคณะกรรมการสโมสรนิสิต	คัดเลือกคณะกรรมการสโมสรนิสิตมาเป็นตัวแทนในการดำเนินงานกิจกรรมพัฒนานิสิต
2	กิจกรรมสัมมนาสโมสรนิสิต	ถ่ายทอดประสบการณ์การทำงานสโมสรนิสิตให้แก่คณะกรรมการชุดใหม่

8.2 กลุ่มเป้าหมาย (รายกิจกรรม)

เป้าหมาย	หน่วยนับ	จำนวน	
		กิจกรรมที่ 1	กิจกรรมที่ 2
จำนวนผู้เข้าร่วมโครงการจำนวนทั้งสิ้น	คน	300	53
นิสิต	คน	300	50
บุคลากรสายวิชาการ	คน	-	1
บุคลากรสายสนับสนุน	คน	-	2

8.3. กิจกรรม/เนื้อหาที่/แผนการใช้จ่ายงบประมาณที่จะดำเนินการ (รายกิจกรรม)

กิจกรรม	งบประมาณ (บาท)	ปีงบประมาณ พ.ศ. 2565 (บาท)												
		ไตรมาส 1			ไตรมาส 2			ไตรมาส 3			ไตรมาส 4			
		ต.ค.	พ.ย.	ธ.ค.	ม.ค.	ก.พ.	มี.ค.	เม.ย.	พ.ค.	มิ.ย.	ก.ค.	ส.ค.	ก.ย.	
กิจกรรมที่ 1 เลือกตั้งคณะกรรมการสโมสรนิสิต														
ชั้นวางแผนงาน (P)														
1. กำหนดรายละเอียดของกิจกรรม	-		↔											
2. ประชุมเพื่อแบ่งหน้าที่ความรับผิดชอบงานในฝ่ายต่างๆ			↔											

กิจกรรม	งบประมาณ (บาท)	ปีงบประมาณ พ.ศ. 2565 (บาท)											
		ไตรมาส 1			ไตรมาส 2			ไตรมาส 3			ไตรมาส 4		
		ต.ค.	พ.ย.	ธ.ค.	ม.ค.	ก.พ.	มี.ค.	เม.ย.	พ.ค.	มิ.ย.	ก.ค.	ส.ค.	ก.ย.
3. จัดเตรียมวัสดุ อุปกรณ์ และ สถานที่ในการทำกิจกรรม				↔									
ขั้นดำเนินการ (D) 1. ดำเนินกิจกรรมตามแผนที่ได้ตั้งไว้	-			↔									
ขั้นสรุปและประเมินผล (C) 1. ประชุมสรุปผลการดำเนิน กิจกรรม สรุปปัญหาและอุปสรรคที่เกิดขึ้น พร้อมทั้งแนวทางการแก้ไข	-				↔								
ขั้นปรับปรุงตามผลการประเมิน (A) 1. นำแนวทางการแก้ไขของการ ดำเนินกิจกรรมครั้งก่อนมาใช้ในการ วางแผนกิจกรรมครั้งต่อไป	-					↔							
กิจกรรมที่ 2 สัมมนาโมสรนีสิต													
ขั้นวางแผนงาน (P) 1. กำหนดรายละเอียดของกิจกรรม 2. ประชุมเพื่อแบ่งหน้าที่ความ รับผิดชอบงานในฝ่ายต่างๆ 3. จัดเตรียมวัสดุ อุปกรณ์ และ สถานที่ในการทำกิจกรรม	1,000					↔							
ขั้นดำเนินการ (D) 1. ดำเนินกิจกรรมตามแผนที่ได้ตั้งไว้	24,000						↔						
ขั้นสรุปและประเมินผล (C) 1. ประชุมสรุปผลการดำเนิน กิจกรรม สรุปปัญหาและอุปสรรคที่เกิดขึ้น พร้อมทั้งแนวทางการแก้ไข	-							↔					
ขั้นปรับปรุงตามผลการประเมิน (A) 1. นำแนวทางการแก้ไขของการ ดำเนินกิจกรรมครั้งก่อนมาใช้ในการ วางแผนกิจกรรมครั้งต่อไป	-									↔			
รวม	25,000					1,000		24,000					-

9. งบประมาณ

9.1 แหล่งงบประมาณ

งบประมาณรายได้ 25,000 บาท

แหล่งงบประมาณ : เงินงบประมาณรายได้ ประจำปีงบประมาณ 2565 กองทุนกิจการนิสิต แผนงานจัดการศึกษาอุดมศึกษา งานสนับสนุนการจัดการศึกษา สำนักงานเลขาธิการคณะ เงินอุดหนุน เงินอุดหนุนทั่วไป โครงการกิจกรรมเพื่อพัฒนานิสิต โครงการ ส่งเสริมและพัฒนางานสโมสรนิสิต

9.2 รายละเอียดค่าใช้จ่าย (จำแนกหมวดค่าใช้จ่ายเป็นไปตามระเบียบทางราชการ)

กิจกรรมที่ 1 กิจกรรมเลือกตั้งคณะกรรมการสโมสรนิสิต

- ไม่มีค่าใช้จ่ายในการดำเนินกิจกรรม -

กิจกรรมที่ 2 กิจกรรมสัมมนาสมสรนีสิต

รายละเอียดค่าใช้จ่าย (จำแนกหมวดค่าใช้จ่ายเป็นไปตามระเบียบทางราชการ)

ลำดับ	รายการ	รายได้ (บาท)
1	ค่าอาหารและเครื่องดื่มสำหรับผู้เข้าร่วม	8,000
2	ค่าอาหารว่างและเครื่องดื่มสำหรับผู้เข้าร่วม	3,000
3	ค่าน้ำมันเชื้อเพลิง	3,000
4	ค่าที่พัก	10,000
5	ค่าวัสดุ	1,000
รวม		25,000

*หมายเหตุ ถัวเฉลี่ยจ่ายภายในหมวดรายจ่ายแต่ละหมวด

10. วัน เวลา และสถานที่ในการดำเนินการ

กิจกรรม	วัน เวลา ในการจัดกิจกรรม	สถานที่จัดกิจกรรม
กิจกรรมที่ 1	เดือนธันวาคม 2564 ถึงมกราคม 2565	คณะทันตแพทยศาสตร์ มหาวิทยาลัยนเรศวร
กิจกรรมที่ 2	เดือนมีนาคม ถึงเมษายน 2565	จังหวัดพิษณุโลก

11. ตัวชี้วัดความสำเร็จโครงการ (KPI)

ประเภท	ตัวชี้วัดความสำเร็จ (KPI)
กิจกรรมที่ 1 กิจกรรมเลือกตั้งคณะกรรมการสมสรนีสิต	
<input checked="" type="checkbox"/> ปริมาณ	ผู้เข้าร่วมโครงการอย่างน้อยร้อยละ 70
<input checked="" type="checkbox"/> คุณภาพ	มีผลประเมินความพึงพอใจในระดับดี/มากขึ้นไป
<input checked="" type="checkbox"/> เวลา	ดำเนินการเสร็จสิ้นภายในเวลาที่กำหนด
<input checked="" type="checkbox"/> ต้นทุน	ใช้งบประมาณในการดำเนินโครงการไม่เกินงบประมาณที่ได้กำหนดไว้
กิจกรรมที่ 2 กิจกรรมสัมมนาสมสรนีสิต	
<input checked="" type="checkbox"/> ปริมาณ	ผู้เข้าร่วมโครงการอย่างน้อยร้อยละ 70
<input checked="" type="checkbox"/> คุณภาพ	มีผลประเมินความพึงพอใจในระดับดี/มากขึ้นไป
<input checked="" type="checkbox"/> เวลา	ดำเนินการเสร็จสิ้นภายในเวลาที่กำหนด
<input checked="" type="checkbox"/> ต้นทุน	ใช้งบประมาณในการดำเนินโครงการไม่เกินงบประมาณที่ได้กำหนดไว้

12. ตัวชี้วัดประกอบการประกันคุณภาพตามเกณฑ์มาตรฐาน

EdPEX หมวดที่....3.2.....

13. ผลที่คาดว่าจะได้รับ

1) คณะกรรมการสมสรนีสิตที่ได้รับการคัดเลือก เป็นที่ยอมรับของนิสิตทุกคน และพร้อมบริหารงานด้านกิจกรรมพัฒนานิสิตให้เป็นอย่างต่อเนื่องและมีประสิทธิภาพ

2) คณะกรรมการสมสรนีสิตชุดใหม่ทราบถึงปัญหา อุปสรรคในการดำเนินกิจกรรมที่ผ่านมา และร่วมกันหาแนวทางในการปรับปรุงและพัฒนางานด้านกิจกรรมพัฒนานิสิตในปีต่อไป

โครงการตามแผนปฏิบัติการประจำปีงบประมาณ พ.ศ. 2565 มหาวิทยาลัยนเรศวร
หน่วยงาน คณะทันตแพทยศาสตร์

1. รหัสโครงการ ทพ.0307/65

ชื่อโครงการ โครงการส่งเสริมกิจกรรมนิสิต

1.1 กิจกรรมที่ 1 กิจกรรมพัฒนานิสิตด้านความเป็นผู้นำ

1.2 กิจกรรมที่ 2 กิจกรรม Dent Freshers Week

Value Chain ต้นน้ำ กลางน้ำ ปลายน้ำ

2. ความสอดคล้องกับพันธกิจมหาวิทยาลัย

การผลิตบัณฑิต หลัก... ✓ ... รอง.....

การวิจัย หลัก..... รอง.....

การบริการวิชาการแก่สังคม หลัก..... รอง.....

การทำนุบำรุงศิลปวัฒนธรรม หลัก..... รอง.....

การบริหารจัดการ หลัก..... รอง.....

3. ความสอดคล้องกับแผนระดับต่างๆ

3.1 ยุทธศาสตร์การพัฒนามหาวิทยาลัยแผนพัฒนามหาวิทยาลัยนเรศวร ฉบับที่ 12 พ.ศ.2560-2564

ฉบับปรับปรุง (พ.ศ.2563-2564)

ยุทธศาสตร์ที่ 1 การผลิตบัณฑิตให้มีคุณภาพ

กลยุทธ์ที่.....1.4.....แนวทางการขับเคลื่อนที่.....1.4.1.....ตัวชี้วัดที่.....1.4.1.3...หลัก...✓...รอง.....

ยุทธศาสตร์ที่ 2 การเพิ่มขีดความสามารถการวิจัย เพื่อสร้างนวัตกรรมสู่ความเป็นเลิศ

กลยุทธ์ที่.....แนวทางการขับเคลื่อนที่.....ตัวชี้วัดที่.....หลัก.....รอง.....

ยุทธศาสตร์ที่ 3 การเสริมสร้างศักยภาพการให้บริการวิชาการเพื่อสร้างความเข้มแข็งให้แก่ชุมชน

กลยุทธ์ที่.....แนวทางการขับเคลื่อนที่.....ตัวชี้วัดที่.....หลัก.....รอง.....

ยุทธศาสตร์ที่ 4 การส่งเสริมการทำนุบำรุงศิลปและวัฒนธรรม เพื่ออนุรักษ์ สืบสานและเชื่อมโยงกับประเพณี
ของท้องถิ่น

กลยุทธ์ที่.....แนวทางการขับเคลื่อน.....ตัวชี้วัดที่.....หลัก.....รอง.....

ยุทธศาสตร์ที่ 5 การบริหารจัดการเชิงบูรณาการเพื่อความเข้มแข็งและยั่งยืน

กลยุทธ์ที่.....แนวทางการขับเคลื่อน.....ตัวชี้วัดที่.....หลัก.....รอง.....

3.2 แผนพัฒนาฯ ของคณะ/หน่วยงาน

ประเด็นยุทธศาสตร์ที่.....1.....กลยุทธ์ที่.....1.6.....มาตรการที่.....-.....

ประเด็นยุทธศาสตร์ที่.....2.....กลยุทธ์ที่.....2.1.....มาตรการที่.....-.....

4. ภาพรวมโครงการ/การดำเนินงาน

4.1 ภายใต้อำนาจ แผนงานจัดการศึกษาระดับอุดมศึกษา

4.2 ลักษณะโครงการ โครงการที่ใช้งบประมาณ โครงการที่ไม่ใช้งบประมาณ

4.3 วิธีการดำเนินงาน ดำเนินการเอง จัดจ้าง

4.4 รหัส GFMS ของโครงการ(ถ้ามี).....

5. ผู้รับผิดชอบ

5.1 หน่วยงานที่รับผิดชอบ งานกิจการนิสิตและศิษย์เก่าสัมพันธ์

5.2 ผู้รับผิดชอบ รองคณบดีฝ่ายพัฒนานิสิตและศิษย์เก่าสัมพันธ์ โทร 6103

5.3 ผู้ประสานงาน 1. นางสาวคณิง ตรงต่อกิจ โทร 6024

2. นางสาวจตุพร เวทยพงษ์ โทร 6024

5.4 ผู้รายงานผล นางสาวคณิง ตรงต่อกิจ โทร 6024

6. หลักการและเหตุผล

กิจกรรมเสริมหลักสูตรจะมีส่วนช่วยให้บัณฑิตมีความรอบรู้และมีความรับผิดชอบมากขึ้น จึงได้จัดโครงการส่งเสริมกิจกรรมนิสิตขึ้น เพื่อให้บัณฑิตรู้จักการจัดสรรเวลาและใช้เวลาว่างให้เกิดประโยชน์ทั้งต่อตนเองและผู้อื่น และปลูกฝังให้นิสิตตระหนักถึงความสำคัญของความสามัคคี รู้จักใช้พลังแห่งความสามัคคีไปในทางที่ถูกต้องและสร้างสรรค์ นิสิตจักได้มีความภาคภูมิใจในคณะฯ และสถาบันการศึกษา และช่วยพัฒนาความรู้ทั้งในด้านวิชาการและด้านการดำเนินชีวิตที่นอกเหนือจากความรู้ในตำราเรียนอีกด้วย

7. วัตถุประสงค์โครงการ

- 7.1 เพื่อเตรียมความพร้อมให้กับนิสิตที่ต้องดำเนินกิจกรรมของคณะทันตแพทยศาสตร์
- 7.2 เพื่อเตรียมความพร้อมนิสิตใหม่ก่อนการเรียนวิชาชีวะทันตแพทย์
- 7.3 เพื่อให้บัณฑิตใหม่มีความภาคภูมิใจในคณะทันตแพทยศาสตร์และวิชาชีวะทันตแพทย์
- 7.4 เพื่อปลูกฝังระเบียบวินัย และแนะแนวทางการใช้ชีวิตในรั้วมหาวิทยาลัยให้แก่บัณฑิตใหม่

8. กิจกรรม/เป้าหมายของโครงการ

8.1. เป้าหมายการดำเนินงาน

เชิงผลผลิต(Output)	- มีจำนวนผู้เข้าร่วมโครงการเป็นไปตามเป้าหมายที่กำหนดไว้ในแต่ละกิจกรรม -กิจกรรมสามารถจัดได้ตรงตามกำหนดเวลา -ผู้ตอบแบบสอบถามในแต่ละกิจกรรมประเมินกิจกรรมอยู่ในระดับดี
เชิงผลลัพธ์(Outcome)	-นิสิตที่เข้าร่วมโครงการแต่ละชั้นปีมีความสัมพันธ์อันดีต่อกัน และร่วมกันทำงานเป็นทีม เพื่อส่งเสริมการทำกิจกรรมของนิสิตใหม่ -นิสิตใหม่มีความเข้าใจเกี่ยวกับการใช้ชีวิตในรั้วมหาวิทยาลัยและคณะทันตแพทยศาสตร์มากขึ้น เช่นเข้าใจกฎระเบียบ ข้อบังคับ และความรู้ด้านต่างๆ ที่ต้องรับทราบและปฏิบัติตาม -นิสิตใหม่ได้ทำความรู้จักและร่วมทำกิจกรรมกับนิสิตชั้นปีอื่น เพื่อแลกเปลี่ยนประสบการณ์และช่วยกันหาแนวทางในการเรียนคณะทันตแพทยศาสตร์อย่างมีความสุข

ลำดับ	กิจกรรม	วัตถุประสงค์กิจกรรม
1	กิจกรรมพัฒนานิสิตด้านความเป็นผู้นำ	เตรียมความพร้อมให้กับนิสิตที่ต้องดำเนินกิจกรรมของคณะทันตแพทยศาสตร์
2	กิจกรรม Dent Freshers Week	เตรียมความพร้อมนิสิตใหม่ก่อนการเรียนวิชาชีวะทันตแพทย์

8.2 กลุ่มเป้าหมาย (รายกิจกรรม)

เป้าหมาย	หน่วยนับ	จำนวน	
		กิจกรรมที่ 1	กิจกรรมที่ 2
จำนวนผู้เข้าร่วมโครงการจำนวนทั้งสิ้น	คน	54	154
นิสิต	คน	50	150
บุคลากรสายวิชาการ	คน	2	2
บุคลากรสายสนับสนุน	คน	2	2

8.3. กิจกรรม/เนื้อหาที่/แผนการใช้จ่ายงบประมาณที่จะดำเนินการ (รายกิจกรรม)

กิจกรรม	งบประมาณ (บาท)	ปีงบประมาณ พ.ศ. 2565 (บาท)											
		ไตรมาส 1			ไตรมาส 2			ไตรมาส 3			ไตรมาส 4		
		ต.ค.	พ.ย.	ธ.ค.	ม.ค.	ก.พ.	มี.ค.	เม.ย.	พ.ค.	มิ.ย.	ก.ค.	ส.ค.	ก.ย.
กิจกรรมที่ 1 พัฒนานิสิตด้านความเป็นผู้นำ													
ชั้นวางแผนงาน (P) 1. กำหนดรายละเอียดของกิจกรรม 2. ประชุมเพื่อแบ่งหน้าที่ความรับผิดชอบงานในฝ่ายต่างๆ 3. จัดเตรียมวัสดุ อุปกรณ์ และสถานที่ในการทำกิจกรรม	-								↔	↔			
ชั้นดำเนินการ (D) 1. ดำเนินกิจกรรมตามแผนที่ได้ตั้งไว้	5,000								↔	↔			
ชั้นสรุปและประเมินผล (C) 1. ประชุมสรุปผลการดำเนินกิจกรรมสรุปปัญหาและอุปสรรคที่เกิดขึ้นพร้อมทั้งแนวทางการแก้ไข	-									↔	↔		
ชั้นปรับปรุงตามผลการประเมิน (A) 1. นำแนวทางการแก้ไขของการดำเนินกิจกรรมครั้งก่อนมาใช้ในการวางแผนกิจกรรมครั้งต่อไป	-											↔	↔
กิจกรรมที่ 2 Dent Freshers Week													
ชั้นวางแผนงาน (P) 1. กำหนดรายละเอียดของกิจกรรม 2. ประชุมเพื่อแบ่งหน้าที่ความรับผิดชอบงานในฝ่ายต่างๆ 3. จัดเตรียมวัสดุ อุปกรณ์ และสถานที่ในการทำกิจกรรม	9,000								↔	↔			
ชั้นดำเนินการ (D) 1. ดำเนินกิจกรรมตามแผนที่ได้ตั้งไว้	66,000								↔	↔			
ชั้นสรุปและประเมินผล (C) 1. ประชุมสรุปผลการดำเนินกิจกรรมสรุปปัญหาและอุปสรรคที่เกิดขึ้นพร้อมทั้งแนวทางการแก้ไข	-									↔	↔		
ชั้นปรับปรุงตามผลการประเมิน (A) 1. นำแนวทางการแก้ไขของการดำเนินกิจกรรมครั้งก่อนมาใช้ในการวางแผนกิจกรรมครั้งต่อไป	-											↔	↔
รวม	80,000		-			-				80,000		-	

9. งบประมาณ

9.1 แหล่งงบประมาณ

งบประมาณรายได้ 80,000 บาท

แหล่งงบประมาณ : เงินงบประมาณรายได้ ประจำปีงบประมาณ 2565 กองทุนกิจการนิสิต แผนงานจัดการศึกษาอุดมศึกษา งานสนับสนุนการจัดการศึกษา สำนักงานเลขาธิการคณะ เงินอุดหนุน เงินอุดหนุนทั่วไป โครงการกิจกรรมเพื่อพัฒนานิสิต โครงการส่งเสริมกิจกรรมนิสิต

9.2 รายละเอียดค่าใช้จ่าย (จำแนกหมวดค่าใช้จ่ายเป็นไปตามระเบียบทางราชการ)

กิจกรรมที่ 1 กิจกรรมพัฒนานิสิตด้านความเป็นผู้นำ

ลำดับ	รายการ	รายได้ (บาท)
1	ค่าอาหารและเครื่องดื่มสำหรับผู้เข้าร่วมกิจกรรม	5,000
รวม		5,000

*หมายเหตุ ถัวเฉลี่ยจ่ายภายในหมวดรายจ่ายแต่ละหมวด

กิจกรรมที่ 2 กิจกรรม Dent Freshers Week

ลำดับ	รายการ	รายได้ (บาท)
1	ค่าอาหารและเครื่องดื่มสำหรับผู้เข้าร่วมกิจกรรม	42,000
2	ค่าอาหารว่างและเครื่องดื่มสำหรับผู้เข้าร่วมกิจกรรม	17,000
3	ค่าธรรมเนียมการใช้ห้อง	3,000
4	ค่าน้ำมันเชื้อเพลิง	4,000
5	ค่าวัสดุ	9,000
รวม		75,000

*หมายเหตุ ถัวเฉลี่ยจ่ายภายในหมวดรายจ่ายแต่ละหมวด

10. วัน เวลา และสถานที่ในการดำเนินการ

กิจกรรม	วัน เวลา ในการจัดกิจกรรม	สถานที่จัดกิจกรรม
กิจกรรมที่ 1	เดือนพฤษภาคม ถึงมิถุนายน 2565	คณะทันตแพทยศาสตร์ มหาวิทยาลัยธนบุรี
กิจกรรมที่ 2	เดือนมิถุนายน ถึงกรกฎาคม 2565	จังหวัดพิษณุโลก

11. ตัวชี้วัดความสำเร็จโครงการ (KPI)

ประเภท	ตัวชี้วัดความสำเร็จ (KPI)
กิจกรรมที่ 1 กิจกรรมพัฒนานิสิตด้านความเป็นผู้นำ	
<input checked="" type="checkbox"/> ปริมาณ	ผู้เข้าร่วมโครงการอย่างน้อยร้อยละ 70
<input checked="" type="checkbox"/> คุณภาพ	มีผลประเมินความพึงพอใจในระดับดี/มากขึ้นไป
<input checked="" type="checkbox"/> เวลา	ดำเนินการเสร็จสิ้นภายในเวลาที่กำหนด
<input checked="" type="checkbox"/> ต้นทุน	ใช้งบประมาณในการดำเนินโครงการไม่เกินงบประมาณที่ได้กำหนดไว้
กิจกรรมที่ 2 กิจกรรม Dent Freshers Week	
<input checked="" type="checkbox"/> ปริมาณ	ผู้เข้าร่วมโครงการอย่างน้อยร้อยละ 70
<input checked="" type="checkbox"/> คุณภาพ	มีผลประเมินความพึงพอใจในระดับดี/มากขึ้นไป
<input checked="" type="checkbox"/> เวลา	ดำเนินการเสร็จสิ้นภายในเวลาที่กำหนด
<input checked="" type="checkbox"/> ต้นทุน	ใช้งบประมาณในการดำเนินโครงการไม่เกินงบประมาณที่ได้กำหนดไว้

12. ตัวชี้วัดประกอบการประกันคุณภาพตามเกณฑ์มาตรฐาน

EdPEx หมวดที่.....3.2.....

13. ผลที่คาดว่าจะได้รับ

- 1) นิสิตผู้ดำเนินกิจกรรมมีความพร้อมดำเนินกิจกรรมเข้าใจการปฏิบัติงานและเป็นไปในทิศทางเดียวกัน
- 2) นิสิตใหม่ได้ทราบแนวทางการศึกษาวิชาชีพทันตแพทย์
- 3) นิสิตใหม่เกิดความรักและความภาคภูมิใจในคณะและมหาวิทยาลัย
- 4) นิสิตใหม่เกิดความสามัคคีในหมู่คณะและเลือกทำกิจกรรมที่ถูกต้อง สร้างสรรค์และมีประโยชน์

โครงการตามแผนปฏิบัติการประจำปีงบประมาณ พ.ศ. 2565 มหาวิทยาลัยนเรศวร
หน่วยงาน คณะทันตแพทยศาสตร์

1. รหัสโครงการ ทพ.0308/65

ชื่อโครงการ โครงการประชุมวิชาการศิษย์เก่า

Value Chain ต้นน้ำ กลางน้ำ ปลายน้ำ

2. ความสอดคล้องกับพันธกิจมหาวิทยาลัย

- การผลิตบัณฑิต หลัก...✓... รอง..... การวิจัย หลัก..... รอง.....
 การบริการวิชาการแก่สังคม หลัก..... รอง...✓... การทำนุบำรุงศิลปวัฒนธรรม หลัก..... รอง.....
 การบริหารจัดการ หลัก..... รอง.....

3. ความสอดคล้องกับแผนระดับต่าง ๆ

3.1 ยุทธศาสตร์การพัฒนามหาวิทยาลัยแผนพัฒนามหาวิทยาลัยนเรศวร ฉบับที่ 12 พ.ศ.2560-2564
ฉบับปรับปรุง (พ.ศ.2563-2564)

- ยุทธศาสตร์ที่ 1 การผลิตบัณฑิตให้มีคุณภาพ
กลยุทธ์ที่.....1.5.....แนวทางการขับเคลื่อนที่.....1.5.2.....ตัวชี้วัดที่.....1.5.2.2.....หลัก.. ✓...รอง.....
- ยุทธศาสตร์ที่ 2 การเพิ่มขีดความสามารถการวิจัย เพื่อสร้างนวัตกรรมสู่ความเป็นเลิศ
กลยุทธ์ที่.....แนวทางการขับเคลื่อนที่.....ตัวชี้วัดที่.....หลัก.....รอง.....
- ยุทธศาสตร์ที่ 3 การเสริมสร้างศักยภาพการให้บริการวิชาการเพื่อสร้างความเข้มแข็งให้แก่ชุมชน
กลยุทธ์ที่.....3.2.....แนวทางการขับเคลื่อนที่.....3.2.1.....ตัวชี้วัดที่.....3.2.1.1.....หลัก.....รอง.. ✓...
 ยุทธศาสตร์ที่ 4 การส่งเสริมการทำนุบำรุงศิลปะและวัฒนธรรม เพื่ออนุรักษ์ สืบสานและเชื่อมโยงกับประเพณี
ของท้องถิ่น
กลยุทธ์ที่.....แนวทางการขับเคลื่อน.....ตัวชี้วัดที่.....หลัก.....รอง.....
- ยุทธศาสตร์ที่ 5 การบริหารจัดการเชิงบูรณาการเพื่อความเข้มแข็งและยั่งยืน
กลยุทธ์ที่.....แนวทางการขับเคลื่อน.....ตัวชี้วัดที่.....หลัก.....รอง.....

3.2 แผนพัฒนาฯ ของคณะ/หน่วยงาน

- ประเด็นยุทธศาสตร์ที่.....3.....กลยุทธ์ที่.....3.1, 3.2 และ 3.3.....มาตรการที่.....-.....

4. ภาพรวมโครงการ/การดำเนินงาน

4.1 ภายใต้อำนาจ -

4.2 ลักษณะโครงการ โครงการที่ใช้งบประมาณ โครงการที่ไม่ใช้งบประมาณ

4.3 วิธีการดำเนินงาน ดำเนินการเอง จัดจ้าง

4.4 รหัส GFMS ของโครงการ(ถ้ามี).....

5. ผู้รับผิดชอบ

- 5.1 หน่วยงานที่รับผิดชอบ ชมรมศิษย์เก่าคณะทันตแพทยศาสตร์ และงานกิจการนิสิตและศิษย์เก่าสัมพันธ์
5.2 ผู้รับผิดชอบ รองคณบดีฝ่ายพัฒนานิสิตและศิษย์เก่าสัมพันธ์ โทร 6103
5.3 ผู้ประสานงาน 1. นางสาวคณิง ตรงต่อกิจ โทร 6024
2. นางสาวจตุพร เวทยพงษ์ โทร 6024
5.4 ผู้รายงานผล นางสาวคณิง ตรงต่อกิจ โทร 6024

6. หลักการและเหตุผล

ชมรมศิษย์เก่า คณะทันตแพทยศาสตร์ มหาวิทยาลัยนเรศวร ได้ตระหนักถึงความสำคัญในการสร้างเสริมความรู้ เพื่อ
เพิ่มพูน ทักษะในการทำงานของศิษย์เก่าและศิษย์ปัจจุบันของคณะฯ ซึ่งเป็นพื้นฐานในการประกอบวิชาชีพ อีกทั้งเป็นการ
ถ่ายทอดและแลกเปลี่ยนประสบการณ์การทำงานของศิษย์เก่า รวมถึงเป็นการสร้างสายสัมพันธ์อันดีระหว่าง คณาจารย์ ศิษย์เก่า
และศิษย์ปัจจุบัน

7. วัตถุประสงค์โครงการ

- 7.1 เพื่อให้ศิษย์เก่า และศิษย์ปัจจุบัน ได้พัฒนาองค์ความรู้ให้ทันสมัยต่อสถานการณ์ในปัจจุบัน
- 7.2 เพื่อเป็นการสนับสนุนให้เกิดการแลกเปลี่ยนความรู้และประสบการณ์ ระหว่างวิทยากรและผู้เข้าร่วมโครงการ
- 7.3 เพื่อสามารถนำความรู้มาประยุกต์ใช้ในการประกอบวิชาชีพ
- 7.4 เพื่อสร้างสายสัมพันธ์อันดีระหว่าง คณาจารย์ ศิษย์เก่า และศิษย์ปัจจุบัน

8. กิจกรรม/เป้าหมายของโครงการ

8.1. เป้าหมายการดำเนินงาน

เชิงผลผลิต(Output)	- มีจำนวนผู้เข้าร่วมโครงการเป็นไปตามเป้าหมายที่กำหนดไว้ในแต่ละกิจกรรม -กิจกรรมสามารถจัดได้ตรงตามกำหนดเวลา -ผู้ตอบแบบสอบถามในแต่ละกิจกรรมประเมินกิจกรรมอยู่ในระดับดี
เชิงผลลัพธ์(Outcome)	-ศิษย์เก่า และศิษย์ปัจจุบัน ได้รับความรู้ที่ทันสมัยต่อสถานการณ์ในปัจจุบัน - เกิดการแลกเปลี่ยนความรู้และประสบการณ์ ระหว่างวิทยากรและผู้เข้าร่วมโครงการ - ผู้เข้าร่วมโครงการสามารถนำความรู้มาประยุกต์ใช้ในการประกอบวิชาชีพ -เพิ่มโอกาสในการพัฒนาความสัมพันธ์กับศิษย์เก่าอย่างเข้มแข็งและยั่งยืน เพื่อประโยชน์ในการประสานความร่วมมือต่างๆ

8.2 กลุ่มเป้าหมาย (รายกิจกรรม)

เป้าหมาย	หน่วยนับ	จำนวน
จำนวนผู้เข้าร่วมโครงการจำนวนทั้งสิ้น	คน	67
บุคลากรสายวิชาการ	คน	15
บุคลากรสายสนับสนุน	คน	2
ศิษย์เก่า	คน	50

8.3. กิจกรรม/เนื้อหาที่/แผนการใช้จ่ายงบประมาณที่จะดำเนินการ (รายกิจกรรม)

กิจกรรม	งบประมาณ (บาท)	ปีงบประมาณ พ.ศ. 2565 (บาท)											
		ไตรมาส 1			ไตรมาส 2			ไตรมาส 3			ไตรมาส 4		
		ต.ค.	พ.ย.	ธ.ค.	ม.ค.	ก.พ.	มี.ค.	เม.ย.	พ.ค.	มิ.ย.	ก.ค.	ส.ค.	ก.ย.
ขั้นวางแผนงาน (P) 1. กำหนดรายละเอียดของกิจกรรม 2. ประชุมเพื่อแบ่งหน้าที่ความรับผิดชอบงานในฝ่ายต่างๆ 3. จัดเตรียมวัสดุ อุปกรณ์ และสถานที่ในการทำกิจกรรม	-			↔		↔							
ขั้นดำเนินการ (D) 1. ดำเนินกิจกรรมตามแผนที่ได้ตั้งไว้	-					↔							
ขั้นสรุปและประเมินผล (C) 1. ประชุมสรุปผลการดำเนินกิจกรรมสรุปปัญหาและอุปสรรคที่เกิดขึ้นพร้อมทั้งแนวทางการแก้ไข	-						↔						
ขั้นปรับปรุงตามผลการประเมิน (A) 1. นำแนวทางการแก้ไขของการดำเนินกิจกรรมครั้งก่อนมาใช้ในการวางแผนกิจกรรมครั้งต่อไป	-							↔					
รวม	-												

9. งบประมาณ

9.1 แหล่งงบประมาณ (ยังไม่ทราบรายละเอียดค่าใช้จ่าย)

10. วัน เวลา และสถานที่ในการดำเนินการ

วัน เวลา ในการจัดกิจกรรม	สถานที่จัดกิจกรรม
เดือนกุมภาพันธ์ 2565	คณะทันตแพทยศาสตร์ มหาวิทยาลัยนเรศวร

11. ตัวชี้วัดความสำเร็จโครงการ (KPI)

ประเภท	ตัวชี้วัดความสำเร็จ (KPI)
<input checked="" type="checkbox"/> ปริมาณ	ผู้เข้าร่วมโครงการอย่างน้อยร้อยละ 70
<input checked="" type="checkbox"/> คุณภาพ	มีผลประเมินความพึงพอใจในระดับดี/มากขึ้นไป
<input checked="" type="checkbox"/> เวลา	ดำเนินการเสร็จสิ้นภายในเวลาที่กำหนด
<input checked="" type="checkbox"/> ต้นทุน	ใช้งบประมาณในการดำเนินโครงการไม่เกินงบประมาณที่ได้กำหนดไว้

12. ตัวชี้วัดประกอบการประกันคุณภาพตามเกณฑ์มาตรฐาน

EdPEX หมวดที่...3.2.....

13. ผลที่คาดว่าจะได้รับ

- 1) ศิษย์เก่าทันตแพทย์ ได้รับความรู้เกี่ยวกับงานทันตกรรม เพิ่มพูนทักษะมากขึ้น
- 2) ศิษย์เก่าทันตแพทย์นำความรู้ที่ได้มาประยุกต์ใช้ในวิชาชีพได้อย่างเหมาะสม

โครงการตามแผนปฏิบัติการประจำปีงบประมาณ พ.ศ. 2565 มหาวิทยาลัยนเรศวร
หน่วยงาน คณะทันตแพทยศาสตร์

1. รหัสโครงการ ทพ.0309/65

ชื่อโครงการ โครงการสร้างเครือข่ายนิสิต/นักศึกษาทันตแพทย์

Value Chain ต้นน้ำ กลางน้ำ ปลายน้ำ

2. ความสอดคล้องกับพันธกิจมหาวิทยาลัย

- การผลิตบัณฑิต หลัก... ✓ ... รอง..... การวิจัย หลัก..... รอง.....
 การบริการวิชาการแก่สังคม หลัก..... รอง..... การทำนุบำรุงศิลปวัฒนธรรม หลัก..... รอง.....
 การบริหารจัดการ หลัก..... รอง.....

3. ความสอดคล้องกับแผนระดับต่าง ๆ

3.1 ยุทธศาสตร์การพัฒนามหาวิทยาลัยแผนพัฒนามหาวิทยาลัยนเรศวร ฉบับที่ 12 พ.ศ.2560-2564
ฉบับปรับปรุง (พ.ศ.2563-2564)

- ยุทธศาสตร์ที่ 1 การผลิตบัณฑิตให้มีคุณภาพ
กลยุทธ์ที่.....1.4.....แนวทางการขับเคลื่อนที่.....1.4.2.....ตัวชี้วัดที่.....1.4.2.1.....หลัก...✓...รอง.....
- ยุทธศาสตร์ที่ 2 การเพิ่มขีดความสามารถการวิจัย เพื่อสร้างนวัตกรรมสู่ความเป็นเลิศ
กลยุทธ์ที่.....แนวทางการขับเคลื่อนที่.....ตัวชี้วัดที่.....หลัก.....รอง.....
- ยุทธศาสตร์ที่ 3 การเสริมสร้างศักยภาพการให้บริการวิชาการเพื่อสร้างความเข้มแข็งให้แก่ชุมชน
กลยุทธ์ที่.....แนวทางการขับเคลื่อนที่.....ตัวชี้วัดที่.....หลัก.....รอง.....
- ยุทธศาสตร์ที่ 4 การส่งเสริมการทำนุบำรุงศิลปและวัฒนธรรม เพื่ออนุรักษ์ สืบสานและเชื่อมโยงกับประเพณี
ของท้องถิ่น
กลยุทธ์ที่.....แนวทางการขับเคลื่อน.....ตัวชี้วัดที่.....หลัก.....รอง.....
- ยุทธศาสตร์ที่ 5 การบริหารจัดการเชิงบูรณาการเพื่อความเข้มแข็งและยั่งยืน
กลยุทธ์ที่.....แนวทางการขับเคลื่อน.....ตัวชี้วัดที่.....หลัก.....รอง.....

3.2 แผนพัฒนาฯ ของคณะ/หน่วยงาน

- ประเด็นยุทธศาสตร์ที่.....1.....กลยุทธ์ที่.....1.5.....มาตรการที่.....-.....

4. ภาพรวมโครงการ/การดำเนินงาน

- 4.1 ภายใต้อำนาจ แผนงานจัดการศึกษาอุดมศึกษา
- 4.2 ลักษณะโครงการ โครงการที่ใช้งบประมาณ โครงการที่ไม่ใช้งบประมาณ
- 4.3 วิธีการดำเนินงาน ดำเนินการเอง จัดจ้าง
- 4.4 รหัส GFMS ของโครงการ(ถ้ามี).....

5. ผู้รับผิดชอบ

- 5.1 หน่วยงานที่รับผิดชอบ งานกิจการนิสิตและศิษย์เก่าสัมพันธ์
- 5.2 ผู้รับผิดชอบ รองคณบดีฝ่ายพัฒนานิสิตและศิษย์เก่าสัมพันธ์ โทร 6103
- 5.3 ผู้ประสานงาน 1. นางสาวคณิง ตรงต่อกิจ โทร 6024
2. นางสาวจตุพร เวทยพงษ์ โทร 6024
- 5.4 ผู้รายงานผล นางสาวคณิง ตรงต่อกิจ โทร 6024

6. หลักการและเหตุผล

คณะทันตแพทยศาสตร์ มหาวิทยาลัยนเรศวร เล็งเห็นความสำคัญในการฝึกให้นิสิต/นักศึกษาต่างสถาบันได้แลกเปลี่ยนเรียนรู้ทั้งด้านวิชาความรู้ทางวิชาชีพ กระบวนการแก้ไขปัญหา ได้ทำงานร่วมกัน เพื่อสร้างความสัมพันธ์อันดีต่อกัน เกิดเป็นพลังองค์กรที่เข้มแข็งเพื่อเป็นกำลังสำคัญในการพัฒนาสังคมและประเทศชาติต่อไป

7. วัตถุประสงค์โครงการ

7.1 เพื่อให้นิสิต/นักศึกษาต่างสถาบันได้แลกเปลี่ยนเรียนรู้ทั้งด้านวิชาความรู้ทางวิชาชีพ กระบวนการแก้ไขปัญหา ได้ทำงานร่วมกัน

7.2 เพื่อสร้างเสริมความสัมพันธ์อันดีระหว่างนิสิต/นักศึกษาทันตแพทย์

8. กิจกรรม/เป้าหมายของโครงการ

8.1. เป้าหมายการดำเนินงาน

เชิงผลผลิต(Output)	- มีจำนวนผู้เข้าร่วมโครงการเป็นไปตามเป้าหมายที่กำหนดไว้ในแต่ละกิจกรรม -กิจกรรมสามารถจัดได้ตรงตามกำหนดเวลา -ผู้ตอบแบบสอบถามในแต่ละกิจกรรมประเมินกิจกรรมอยู่ในระดับดี
เชิงผลลัพธ์(Outcome)	-นิสิตคณะทันตแพทยศาสตร์ มหาวิทยาลัยนเรศวร ได้มีโอกาสพบปะและแลกเปลี่ยนประสบการณ์การเรียนรู้กับนิสิต/นักศึกษาต่างสถาบัน เพื่อการพัฒนาเครือข่ายการทำกิจกรรมระหว่างการเรียนรู้ และอาจมีผลต่อการทำงานในอนาคตในฐานะทันตแพทย์ -นิสิตที่เข้าร่วมโครงการมีทัศนคติที่ดีต่อวิชาชีพและพร้อมให้ความร่วมมือต่อกิจกรรมของวิชาชีพที่อาจจะมีส่วนร่วมต่อไป

8.2 กลุ่มเป้าหมาย (รายกิจกรรม)

เป้าหมาย	หน่วยนับ	จำนวน
จำนวนผู้เข้าร่วมโครงการจำนวนทั้งสิ้น	คน	63
นิสิต	คน	60
บุคลากรสายวิชาการ	คน	1
บุคลากรสายสนับสนุน	คน	2

8.3. กิจกรรม/เนื้อหาที่/แผนการใช้จ่ายงบประมาณที่จะดำเนินการ (รายกิจกรรม)

กิจกรรม	งบประมาณ (บาท)	ปีงบประมาณ พ.ศ. 2565 (บาท)												
		ไตรมาส 1			ไตรมาส 2			ไตรมาส 3			ไตรมาส 4			
		ต.ค.	พ.ย.	ธ.ค.	ม.ค.	ก.พ.	มี.ค.	เม.ย.	พ.ค.	มิ.ย.	ก.ค.	ส.ค.	ก.ย.	
ขั้นวางแผนงาน (P) 1. กำหนดรายละเอียดของกิจกรรม 2. ประชุมเพื่อแบ่งหน้าที่ความรับผิดชอบงานในฝ่ายต่างๆ 3. จัดเตรียมวัสดุ อุปกรณ์ และสถานที่ในการทำกิจกรรม	2,000	↔												
ขั้นดำเนินการ (D) 1. ดำเนินกิจกรรมตามแผนที่ได้ตั้งไว้	23,000		←											→
ขั้นสรุปและประเมินผล (C) 1. ประชุมสรุปผลการดำเนินกิจกรรมสรุปปัญหาและอุปสรรคที่เกิดขึ้นพร้อมทั้งแนวทางการแก้ไข	-													↔

กิจกรรม	งบประมาณ (บาท)	ปีงบประมาณ พ.ศ. 2565 (บาท)												
		ไตรมาส 1			ไตรมาส 2			ไตรมาส 3			ไตรมาส 4			
		ต.ค.	พ.ย.	ธ.ค.	ม.ค.	ก.พ.	มี.ค.	เม.ย.	พ.ค.	มิ.ย.	ก.ค.	ส.ค.	ก.ย.	
ขั้นปรับปรุงตามผลการประเมิน (A) 1. นำแนวทางการแก้ไขของการ ดำเนินกิจกรรมครั้งก่อนมาใช้ในการ วางแผนกิจกรรมครั้งต่อไป	-													↔
รวม	25,000	7,750			5,750			5,750			5,750			

9. งบประมาณ

9.1 แหล่งงบประมาณ

งบประมาณรายได้ 25,000 บาท

แหล่งงบประมาณ : เงินงบประมาณรายได้ ประจำปีงบประมาณ 2565 กองทุนกิจการนิสิต แผนงานจัดการศึกษาอุดมศึกษา งานสนับสนุนการจัดการศึกษา สำนักงานเลขาธิการคณะ เงินอุดหนุน เงินอุดหนุนทั่วไป โครงการกิจกรรมเพื่อพัฒนานิสิต โครงการสร้างเครือข่ายนิสิต/นักศึกษาทันตแพทย์

9.2 รายละเอียดค่าใช้จ่าย (จำแนกหมวดค่าใช้จ่ายเป็นไปตามระเบียบทางราชการ)

ลำดับ	รายการ	รายได้ (บาท)
1	ค่าน้ำมันเชื้อเพลิง	8,000
2	ค่าที่พัก	9,000
3	ค่าอาหาร	6,000
4	ค่าวัสดุ	2,000
รวม		25,000

*หมายเหตุ ถัวเฉลี่ยจ่ายภายในหมวดรายจ่ายแต่ละหมวด

10. วัน เวลา และสถานที่ในการดำเนินการ

วัน เวลา ในการจัดกิจกรรม	สถานที่จัดกิจกรรม
เดือนพฤศจิกายน 2564 ถึงสิงหาคม 2565	ประเทศไทย

11. ตัวชี้วัดความสำเร็จโครงการ (KPI)

ประเภท	ตัวชี้วัดความสำเร็จ (KPI)
<input checked="" type="checkbox"/> ปริมาณ	ผู้เข้าร่วมโครงการอย่างน้อยร้อยละ 70
<input checked="" type="checkbox"/> คุณภาพ	มีผลประเมินความพึงพอใจในระดับดี/มาก ขึ้นไป
<input checked="" type="checkbox"/> เวลา	ดำเนินการเสร็จสิ้นภายในเวลาที่กำหนด
<input checked="" type="checkbox"/> ต้นทุน	ใช้งบประมาณในการดำเนินโครงการไม่เกินงบประมาณที่ได้กำหนดไว้

12. ตัวชี้วัดประกอบการประกันคุณภาพตามเกณฑ์มาตรฐาน

EdPEx หมวดที่....3.2.....

13. ผลที่คาดว่าจะได้รับ

- 1) ผู้เข้าร่วมกิจกรรมได้แลกเปลี่ยนเรียนรู้ทั้งด้านวิชาความรู้ทางวิชาชีพ และกระบวนการแก้ไขปัญหา
- 2) ผู้เข้าร่วมกิจกรรมได้สร้างความสัมพันธ์อันดีต่อกัน

โครงการ ทพ.04

โรงพยาบาลทันตกรรม

โครงการตามแผนปฏิบัติการประจำปีงบประมาณ พ.ศ. 2565 มหาวิทยาลัยนเรศวร
หน่วยงาน คณะทันตแพทยศาสตร์

1. รหัสโครงการ ทพ.0401/65

ชื่อโครงการ โครงการอบรมพัฒนางานด้านมาตรฐานโรงพยาบาล

1.1 กิจกรรมที่ 1 กิจกรรมการประเมินคุณภาพ

1.2 กิจกรรมที่ 2 กิจกรรมคลินิกทันตกรรมคุณภาพ

1.3 กิจกรรมที่ 3 กิจกรรม HA Walk Rally มุ่งสู่คุณภาพบริการ

1.4 กิจกรรมที่ 4 กิจกรรมการพัฒนาศักยภาพองค์กร และการพัฒนาองค์ความรู้อย่างต่อเนื่อง

Value Chain ต้นน้ำ กลางน้ำ ปลายน้ำ

2. ความสอดคล้องกับพันธกิจมหาวิทยาลัย

การผลิตบัณฑิต หลัก..... รอง...✓...

การวิจัย หลัก..... รอง.....

การบริการวิชาการแก่สังคม หลัก..... รอง.....

การทำนุบำรุงศิลปวัฒนธรรม หลัก..... รอง.....

การบริหารจัดการ หลัก...✓... รอง.....

3. ความสอดคล้องกับแผนระดับต่าง ๆ

3.1 ยุทธศาสตร์การพัฒนามหาวิทยาลัยแผนพัฒนามหาวิทยาลัยนเรศวร ฉบับที่ 12 พ.ศ.2560-2564
ฉบับปรับปรุง (พ.ศ.2563-2564)

ยุทธศาสตร์ที่ 1 การผลิตบัณฑิตให้มีคุณภาพ

กลยุทธ์ที่.....แนวทางการขับเคลื่อนที่.....ตัวชี้วัดที่.....หลัก.....รอง.....

ยุทธศาสตร์ที่ 2 การเพิ่มขีดความสามารถการวิจัย เพื่อสร้างนวัตกรรมสู่ความเป็นเลิศ

กลยุทธ์ที่.....แนวทางการขับเคลื่อนที่.....ตัวชี้วัดที่.....หลัก.....รอง.....

ยุทธศาสตร์ที่ 3 การเสริมสร้างศักยภาพการให้บริการวิชาการเพื่อสร้างความเข้มแข็งให้แก่ชุมชน

กลยุทธ์ที่.....แนวทางการขับเคลื่อนที่.....ตัวชี้วัดที่.....หลัก.....รอง.....

ยุทธศาสตร์ที่ 4 การส่งเสริมการทำนุบำรุงศิลปและวัฒนธรรม เพื่ออนุรักษ์ สืบสานและเชื่อมโยงกับประเพณี
ของท้องถิ่น

กลยุทธ์ที่.....แนวทางการขับเคลื่อน.....ตัวชี้วัดที่.....หลัก.....รอง.....

ยุทธศาสตร์ที่ 5 การบริหารจัดการเชิงบูรณาการเพื่อความเข้มแข็งและยั่งยืน

กลยุทธ์ที่...5.1.....แนวทางการขับเคลื่อน...5.1.1.....ตัวชี้วัดที่...5.1.1.1.....หลัก.....รอง.. ✓

3.2 แผนพัฒนาฯ ของคณะ/หน่วยงาน

ประเด็นยุทธศาสตร์ที่.....5.....กลยุทธ์ที่.....5.4.....มาตรการที่.....-.....

4. ภาพรวมโครงการ/การดำเนินงาน

4.1 ภายใต้อำนาจ แผนงานบริการสุขภาพ

4.2 ลักษณะโครงการ โครงการที่ใช้งบประมาณ โครงการที่ไม่ใช้งบประมาณ

4.3 วิธีการดำเนินงาน ดำเนินการเอง จัดจ้าง

4.4 รหัส GFMS ของโครงการ(ถ้ามี).....

5. ผู้รับผิดชอบ

5.1 หน่วยงานที่รับผิดชอบ โรงพยาบาลทันตกรรม คณะทันตแพทยศาสตร์

5.2 ผู้รับผิดชอบ รองผู้อำนวยการฝ่ายพัฒนาคุณภาพและนวัตกรรม โทร 6954

5.3 ผู้ประสานงาน นางสาวสุกัลฉน์ ไชยเดช โทร 6954

5.4 ผู้รายงานผล นางสาวสุกัลฉน์ ไชยเดช โทร 6954

6. หลักการและเหตุผล

โรงพยาบาลทันตกรรม คณะทันตแพทยศาสตร์ มหาวิทยาลัยนเรศวร เป็นหน่วยงานหนึ่งในการฝึกปฏิบัติงานของนิสิตทันตแพทย์ และให้บริการทางทันตกรรมแก่ประชาชนโดยทั่วไป และเพื่อให้ผู้รับบริการเกิดความมั่นใจในคุณภาพการรักษา โรงพยาบาลทันตกรรมจึงได้นำแนวทางปฏิบัติเพื่อความปลอดภัยทางทันตกรรม Thai Dental Safety Goals & Guidelines 2015 ของทันตแพทยสภา และมาตรฐานโรงพยาบาล และบริการสุขภาพ ของสถาบันรับรองคุณภาพสถานพยาบาล (องค์การมหาชน) ซึ่งเป็นสถาบันที่ทำการรับรองมาตรฐานโรงพยาบาลทั่วประเทศ มาเป็นแนวทางในการพัฒนา ออกแบบระบบงานที่เหมาะสม และส่งเสริมการพัฒนาคุณภาพอย่างต่อเนื่อง

การรับรองโรงพยาบาล ครอบคลุมการบริหารโรงพยาบาล การจัดการระบบงานสำคัญ กระบวนการดูแลผู้ป่วย รวมถึงผลลัพธ์ที่เกิดขึ้น การได้มาซึ่งการรับรองกระบวนการคุณภาพ โรงพยาบาลจะต้องดำเนินกิจกรรมหลัก 3 ขั้นตอน คือ การพัฒนาคุณภาพ การประเมินคุณภาพ และการรับรองคุณภาพ การออกแบบและจัดการระบบงานสำคัญของโรงพยาบาล ตามมาตรฐานโรงพยาบาล และบริการสุขภาพ ของสถาบันรับรองคุณภาพสถานพยาบาล (องค์การมหาชน) จึงเป็นขั้นตอนสำคัญ เพราะสามารถกระตุ้นให้เกิดการพัฒนาในทุกระดับ ให้สอดคล้องกับระบบงานสำคัญต่าง ๆ ของโรงพยาบาลทันตกรรม ดังนี้

1. ระบบบริหารความเสี่ยง เพื่อจัดการความเสี่ยง และสร้างความปลอดภัยแก่ผู้ป่วย ผู้รับบริการ เจ้าหน้าที่ โดยจัดทำระบบรายงานความเสี่ยงในรูปแบบออนไลน์ และมีการให้ความรู้เกี่ยวกับการความเสี่ยง และอุบัติการณ์ มีการประสานเชื่อมโยงข้อมูลระหว่างทีมรักษา และระบบงานสำคัญต่างๆ ภายในโรงพยาบาลทันตกรรม

2. ระบบสิ่งแวดล้อมในการดูแลผู้ป่วย คือการบริหารจัดการสิ่งแวดล้อมทางกายภาพมีความปลอดภัย สร้างความมั่นใจว่าผู้ป่วยภายในโรงพยาบาลทันตกรรมจะปลอดภัย เนื่องจากโรงพยาบาลทันตกรรมมีการจัดทำแผนบริหารความเสี่ยงด้านสิ่งแวดล้อม ตลอดจนซ่อมแซมภาวการณ์ที่อาจเกิดขึ้นได้ บุคลากรทุกคนได้รับความรู้และการฝึกอบรมเป็นประจำ

3. ระบบการควบคุมและการป้องกันการติดเชื้อ โรงพยาบาลจัดให้มีระบบป้องกันและควบคุมการติดเชื้อ รวมถึงระบบการเฝ้าระวังและติดตามที่เหมาะสมกับบริบท มีการอบรมให้ความรู้กับบุคลากร สามารถสร้างความมั่นใจให้ผู้รับบริการได้

4. ระบบเวชระเบียนผู้ป่วย คือผู้ป่วยทุกรายมีข้อมูลเพียงพอสำหรับการสื่อสาร การดูแลต่อเนื่อง การเรียนรู้ การวิจัย การประเมินผล และการใช้เป็นหลักฐานทางกฎหมาย มีการประเมินความสมบูรณ์ของเวชระเบียน และมีการออกแบบและปรับปรุงระบบเวชระเบียน และประชาสัมพันธ์ผู้ที่มีส่วนเกี่ยวข้องทราบ

5. ระบบบริหารจัดการยา และสารต่าง ๆ ที่ใช้ในโรงพยาบาลทันตกรรม เพื่อสร้างความมั่นใจในระบบการจัดการยาที่ปลอดภัย เหมาะสม และได้ผล รวมทั้งการมียาที่มีคุณภาพ พร้อมใช้ และผ่านขั้นตอนการคัดเลือกที่ได้มาตรฐาน มีระบบการจ่ายยาออนไลน์ ป้องกันการผิดพลาดในการจ่ายยาในผู้ป่วยที่มีการอาการแพ้

6. ระบบการดูแลผู้ป่วย เป็นการบริหารจัดการเกี่ยวกับผู้ป่วย ผู้ป่วยทั่วไป และผู้ป่วยกลุ่มเฉพาะ โดยให้ผู้ป่วยเข้ารับบริการทันเวลา เหมาะสม ผู้ป่วยทุกรายได้รับการประเมินความต้องการและปัญหาสุขภาพอย่างถูกต้อง ครบถ้วน และเหมาะสม มีการจัดทำแผนการดูแลผู้ป่วยต่อเนื่อง และสามารถประสานกับญาติและหน่วยงานที่เกี่ยวข้องได้

การพัฒนาคุณภาพที่ได้ผล จะต้องมีการดำเนินการอย่างต่อเนื่องตามวงล้อ PDCA เพราะการเรียนรู้จะเป็นสิ่งที่ค่อยๆ ขยับเคลื่อนการพัฒนา การเรียนรู้จากจุดอ่อน ความเสี่ยง เหตุการณ์ไม่พึงประสงค์ และเสียงสะท้อนต่าง ๆ เพื่อนำไปสู่การปรับปรุงให้รัดกุมยิ่งขึ้น จนเกิดกลายเป็นวัฒนธรรมความปลอดภัยขององค์กร

คณะฯ ได้ตระหนักถึงการให้บริการที่มีคุณภาพ ปลอดภัย และได้มาตรฐาน รวมถึงการพัฒนาคุณภาพอย่างต่อเนื่อง จึงได้จัดโครงการฯ นี้ขึ้น อันจะก่อให้เกิดประโยชน์กับองค์กรในลำดับต่อไป

7. วัตถุประสงค์โครงการ

7.1 ได้รับการประเมินจากสถาบันรับรองคุณภาพสถานพยาบาล (องค์การมหาชน)

7.2 ได้รับการประเมินจากตามแนวทางปฏิบัติเพื่อความปลอดภัยทางทันตกรรม Thai Dental Safety Goals & Guidelines 2015 ของทันตแพทยสภา

7.3 บุคลากรที่ปฏิบัติงานในโรงพยาบาลทันตกรรม และนิสิตทันตแพทย์ ทราบระบบการทำงานภายในโรงพยาบาลทันตกรรม และบทบาทหน้าที่ของทีมนักพัฒนาคุณภาพของโรงพยาบาลทันตกรรม

7.4 เพื่อพัฒนาความรู้ และทักษะการทำงาน รวมถึงพัฒนาศักยภาพในการทำงานของบุคลากรให้สามารถปฏิบัติงานได้อย่างประสิทธิภาพ

8. กิจกรรม/เป้าหมายของโครงการ

8.1. เป้าหมายการดำเนินงาน

เชิงผลผลิต (Output)	บุคลากรได้รับความรู้ในการพัฒนางานคุณภาพ และสามารถมีผลงานการพัฒนาคุณภาพ (CQI) ในหน่วยงาน
เชิงผลลัพธ์(Outcome)	บุคลากรนำความรู้ที่ได้ไปปรับกระบวนการทำงานด้านการพัฒนาคุณภาพของโรงพยาบาล ทันตกรรม

ลำดับ	กิจกรรม	วัตถุประสงค์กิจกรรม
1	กิจกรรมที่ 1 กิจกรรมการประเมินคุณภาพ	ได้รับการประเมินจากสถาบันรับรองคุณภาพสถานพยาบาล (องค์การมหาชน)
2	กิจกรรมที่ 2 กิจกรรมคลินิกทันตกรรมคุณภาพ	ได้รับการประเมินจากตามแนวทางปฏิบัติเพื่อความปลอดภัยทางทันตกรรม Thai Dental Safety Goals & Guidelines 2015 ของทันตแพทยสภา
3	กิจกรรมที่ 3 กิจกรรม HA Walk Rally มุ่งสู่คุณภาพบริการ	บุคลากรที่ปฏิบัติงานในโรงพยาบาลทันตกรรม และนิสิตทันตแพทย์ ทราบระบบการทำงานภายในโรงพยาบาลทันตกรรม และบทบาทหน้าที่ของทีมงานพัฒนาคุณภาพของโรงพยาบาลทันตกรรม
4	กิจกรรมที่ 4 กิจกรรมการพัฒนาศักยภาพองค์กร และการพัฒนาองค์ความรู้อย่างต่อเนื่อง	เพื่อพัฒนาความรู้ และทักษะการทำงาน รวมถึงพัฒนาศักยภาพในการทำงานของบุคลากรให้สามารถปฏิบัติงานได้อย่างประสิทธิภาพ

8.2 กลุ่มเป้าหมาย (รายกิจกรรม)

เป้าหมาย	หน่วยนับ	จำนวน			
		กิจกรรมที่ 1	กิจกรรมที่ 2	กิจกรรมที่ 3	กิจกรรมที่ 4
จำนวนผู้เข้าร่วมโครงการจำนวนทั้งสิ้น	คน	120	120	160	120
นิสิต	คน	-	-	60	-
บุคลากรสายวิชาการ	คน	60	60	40	60
บุคลากรสายสนับสนุน	คน	60	60	60	60

8.3. กิจกรรม/เนื้อหาที่/แผนการใช้จ่ายงบประมาณที่จะดำเนินการ (รายกิจกรรม)

กิจกรรม	งบประมาณ (บาท)	ปีงบประมาณ พ.ศ. 2565 (บาท)											
		ไตรมาส 1			ไตรมาส 2			ไตรมาส 3			ไตรมาส 4		
		ต.ค.	พ.ย.	ธ.ค.	ม.ค.	ก.พ.	มี.ค.	เม.ย.	พ.ค.	มิ.ย.	ก.ค.	ส.ค.	ก.ย.
กิจกรรมที่ 1 กิจกรรมการประเมินคุณภาพ ครั้งที่ 1 การประเมินคุณภาพ													
ชั้นวางแผนงาน (P)													
1 ขออนุมัติโครงการ	-	↔											
2 ประชาสัมพันธ์โครงการ			←→										
ชั้นดำเนินการ (D)													
1 กำหนดวันเวลาในการจัดกิจกรรม	37,000					←→							
2 ดำเนินการจัดกิจกรรม								↔					
ชั้นสรุปและประเมินผล (C)													
1 สรุปกิจกรรม	-									↔			
2 ประเมินผลการจัดกิจกรรม											↔		

กิจกรรม	งบประมาณ (บาท)	ปีงบประมาณ พ.ศ. 2565 (บาท)														
		ไตรมาส 1			ไตรมาส 2			ไตรมาส 3			ไตรมาส 4					
		ต.ค.	พ.ย.	ธ.ค.	ม.ค.	ก.พ.	มี.ค.	เม.ย.	พ.ค.	มิ.ย.	ก.ค.	ส.ค.	ก.ย.			
ขั้นปรับปรุงตามผลการประเมิน (A) 1 ปรับปรุงแก้ไขตามผลประเมิน กิจกรรม 2 นำข้อเสนอแนะไปวางแผนเพื่อ ดำเนินกิจกรรมในปีถัดไป	-													↔	↔	
กิจกรรมที่ 1 กิจกรรมการประเมินคุณภาพ ครั้งที่ 2 การเยี่ยมเพื่อกระตุ้นการพัฒนา																
ขั้นวางแผนงาน (P) 1 ขออนุมัติโครงการ 2 ประชาสัมพันธ์โครงการ	-	↔														
ขั้นดำเนินการ (D) 1 กำหนดวันเวลาในการจัดกิจกรรม 2 ดำเนินการจัดกิจกรรม	3,000							↔								
ขั้นสรุปและประเมินผล (C) 1 สรุปกิจกรรม 2 ประเมินผลการจัดกิจกรรม	-												↔	↔		
ขั้นปรับปรุงตามผลการประเมิน (A) 1 ปรับปรุงแก้ไขตามผลประเมิน กิจกรรม 2 นำข้อเสนอแนะไปวางแผนเพื่อ ดำเนินกิจกรรมในปีถัดไป	-													↔	↔	
กิจกรรมที่ 2 กิจกรรมคลินิกทันตกรรมคุณภาพ																
ขั้นวางแผนงาน (P) 1 ขออนุมัติโครงการ 2 ประชาสัมพันธ์โครงการ	-	↔														
ขั้นดำเนินการ (D) 1 กำหนดวันเวลาในการจัดกิจกรรม 2 ดำเนินการจัดกิจกรรม	56,000							↔								
ขั้นสรุปและประเมินผล (C) 1 สรุปกิจกรรม 2 ประเมินผลการจัดกิจกรรม	-												↔	↔		
ขั้นปรับปรุงตามผลการประเมิน (A) 1 ปรับปรุงแก้ไขตามผลประเมิน กิจกรรม 2 นำข้อเสนอแนะไปวางแผนเพื่อ ดำเนินกิจกรรมในปีถัดไป	-													↔	↔	
กิจกรรมที่ 3 กิจกรรม HA Walk Rally มุ่งสู่คุณภาพบริการ																
ขั้นวางแผนงาน (P) 1 ขออนุมัติโครงการ 2 ประชาสัมพันธ์โครงการ	-	↔														
ขั้นดำเนินการ (D) 1 กำหนดวันเวลาในการจัดกิจกรรม 2 ดำเนินการจัดกิจกรรม			↔													

กิจกรรม	งบประมาณ (บาท)	ปีงบประมาณ พ.ศ. 2565 (บาท)											
		ไตรมาส 1			ไตรมาส 2			ไตรมาส 3			ไตรมาส 4		
		ต.ค.	พ.ย.	ธ.ค.	ม.ค.	ก.พ.	มี.ค.	เม.ย.	พ.ค.	มิ.ย.	ก.ค.	ส.ค.	ก.ย.
ขั้นดำเนินการ (D) 1 กำหนดวันเวลาในการจัดกิจกรรม 2 ดำเนินการจัดกิจกรรม	12,000		↔										
ขั้นสรุปและประเมินผล (C) 1 สรุปกิจกรรม 2 ประเมินผลการจัดกิจกรรม	-				↔								
ขั้นปรับปรุงตามผลการประเมิน (A) 1 ปรับปรุงแก้ไขตามผลประเมินกิจกรรม 2 นำข้อเสนอแนะไปวางแผนเพื่อดำเนินกิจกรรมในปีถัดไป	-						↔		↔				
กิจกรรมที่ 4 กิจกรรมการพัฒนาศักยภาพองค์กร และการพัฒนาองค์ความรู้อย่างต่อเนื่อง													
ขั้นวางแผนงาน (P) 1 ขออนุมัติโครงการ 2 ประชาสัมพันธ์โครงการ	-	↔											
ขั้นดำเนินการ (D) 1 กำหนดวันเวลาในการจัดกิจกรรม 2 ดำเนินการจัดกิจกรรม	20,000				↔				↔				
ขั้นสรุปและประเมินผล (C) 1 สรุปกิจกรรม 2 ประเมินผลการจัดกิจกรรม	-								↔			↔	
ขั้นปรับปรุงตามผลการประเมิน (A) 1 ปรับปรุงแก้ไขตามผลประเมินกิจกรรม 2 นำข้อเสนอแนะไปวางแผนเพื่อดำเนินกิจกรรมในปีถัดไป	-											↔	↔
รวม	128,000		12,000			20,000			93,000				3,000

9. งบประมาณ

9.1 แหล่งงบประมาณ

งบประมาณรายได้ 128,000 บาท

แหล่งงบประมาณ : เงินงบประมาณรายได้ ประจำปีงบประมาณ 2565 กองทุนบริการสุขภาพ แผนงานบริการสุขภาพ งานบริการรักษาพยาบาล โรงพยาบาลทันตกรรม เงินอุดหนุน เงินอุดหนุนทั่วไป โครงการพัฒนาคุณภาพองค์กร โครงการอบรมพัฒนางานด้านมาตรฐานโรงพยาบาล

9.2 รายละเอียดค่าใช้จ่าย (จำแนกหมวดค่าใช้จ่ายเป็นไปตามระเบียบทางราชการ)

กิจกรรมที่ 1 กิจกรรมการประเมินคุณภาพ ครั้งที่ 1 การประเมินคุณภาพ

ลำดับ	รายการ	รายได้ (บาท)
1	ค่าใช้จ่ายในการประเมินและรับรองคุณภาพแบบเหมาจ่าย (2 ราย × 18,000 บาท)	36,000
2	ค่าเลี้ยงรับรอง	1,000
	รวม	37,000

กิจกรรมที่ 1 กิจกรรมการประเมินคุณภาพ ครั้งที่ 2 การเยี่ยมเพื่อกระตุ้นการพัฒนา

ลำดับ	รายการ	รายได้ (บาท)
1	ค่าใช้จ่ายในการเดินทางไปราชการ เพื่อรับ – ส่งวิทยากรในการตรวจเยี่ยม	3,000
รวม		3,000

*หมายเหตุ ถัวเฉลี่ยจ่ายภายในหมวดรายจ่ายแต่ละหมวด

กิจกรรมที่ 2 กิจกรรมคลินิกทันตกรรมคุณภาพ

ลำดับ	รายการ	รายได้ (บาท)
1	ค่าใช้จ่ายในการประเมินเหมาจ่าย (3 ราย x 9,000 บาท x 2 วัน)	54,000
2	ค่าเลี้ยงรับรอง	2,000
รวม		56,000

*หมายเหตุ ถัวเฉลี่ยจ่ายภายในหมวดรายจ่ายแต่ละหมวด

กิจกรรมที่ 3 กิจกรรม HA Walk Rally มุ่งสู่คุณภาพบริการ

ลำดับ	รายการ	รายได้ (บาท)
1	ค่าอาหารกลางวันบุคลากร (80 บาท x 100 ราย)	8,000
2	ค่าวัสดุสำนักงาน	3,000
3	ค่าวัสดุไฟฟ้าและวิทยุ	1,000
รวม		12,000

*หมายเหตุ ถัวเฉลี่ยจ่ายภายในหมวดรายจ่ายแต่ละหมวด

กิจกรรมที่ 4 กิจกรรมการพัฒนาศักยภาพองค์กร และการพัฒนาองค์ความรู้อย่างต่อเนื่อง

ลำดับ	รายการ	รายได้ (บาท)
1	ค่าตอบแทนวิทยากร (1 ราย x 600 บาท x 6 ชั่วโมง)	3,600
2	ค่าเดินทางวิทยากร	4,400
3	ค่าที่พักวิทยากร (1 ราย x 1,400 บาท)	1,400
4	ค่าอาหารกลางวันบุคลากร (80 บาท x 90 ราย)	7,200
5	ค่าเลี้ยงรับรองวิทยากร	1,000
6	ค่าของที่ระลึก	1,000
7	ค่าวัสดุสำนักงาน	1,000
8	ค่าวัสดุไฟฟ้าและวิทยุ	400
รวม		20,000

*หมายเหตุ ถัวเฉลี่ยจ่ายภายในหมวดรายจ่ายแต่ละหมวด

10. วัน เวลา และสถานที่ในการดำเนินการ

กิจกรรม	วัน เวลา ในการจัดกิจกรรม	สถานที่จัดกิจกรรม
กิจกรรมที่ 1 กิจกรรมการประเมินคุณภาพ		
ครั้งที่ 1 การประเมินคุณภาพ	พฤษภาคม 2565 เวลา 08.30-16.30 น.	โรงพยาบาลทันตกรรม
ครั้งที่ 2 การเยี่ยมเพื่อกระตุ้นการพัฒนา	กรกฎาคม 2565 เวลา 08.30-16.30 น.	โรงพยาบาลทันตกรรม
กิจกรรมที่ 2 กิจกรรมคลินิกทันตกรรมคุณภาพ		
	เมษายน 2565 เวลา 08.30-16.30 น.	โรงพยาบาลทันตกรรม
กิจกรรมที่ 3 กิจกรรม HA Walk Rally มุ่งสู่คุณภาพบริการ		
	วันพฤหัสบดีที่ 23 ธันวาคม 2564 08.30-16.30 น.	โรงพยาบาลทันตกรรม
กิจกรรมที่ 4 กิจกรรมการพัฒนาศักยภาพองค์กร และการพัฒนาองค์ความรู้อย่างต่อเนื่อง		
	วันพฤหัสบดีที่ 24 มีนาคม 2565 08.30-16.30 น.	โรงพยาบาลทันตกรรม

11. ตัวชี้วัดความสำเร็จโครงการ (KPI)

ประเภท	ตัวชี้วัดความสำเร็จ (KPI)
กิจกรรมที่ 1 กิจกรรมการประเมินคุณภาพ	
<input checked="" type="checkbox"/> ปริมาณ	ผู้เข้าร่วมโครงการอย่างน้อยร้อยละ 70
<input checked="" type="checkbox"/> คุณภาพ	ผ่านการประเมิน โดยผู้ทรงคุณวุฒิ
<input checked="" type="checkbox"/> เวลา	ดำเนินการเสร็จสิ้นภายในเวลาที่กำหนด
<input checked="" type="checkbox"/> ต้นทุน	ใช้งบประมาณในการดำเนินโครงการไม่เกินงบประมาณที่ได้กำหนดไว้
กิจกรรมที่ 2 กิจกรรมคลินิกทันตกรรมคุณภาพ	
<input checked="" type="checkbox"/> ปริมาณ	ผู้เข้าร่วมโครงการอย่างน้อยร้อยละ 70
<input checked="" type="checkbox"/> คุณภาพ	ผ่านการประเมิน โดยผู้ทรงคุณวุฒิ
<input checked="" type="checkbox"/> เวลา	ดำเนินการเสร็จสิ้นภายในเวลาที่กำหนด
<input checked="" type="checkbox"/> ต้นทุน	ใช้งบประมาณในการดำเนินโครงการไม่เกินงบประมาณที่ได้กำหนดไว้
กิจกรรมที่ 3 กิจกรรม HA Walk Rally มุ่งสู่คุณภาพบริการ	
<input checked="" type="checkbox"/> ปริมาณ	ผู้เข้าร่วมโครงการอย่างน้อยร้อยละ 70
<input checked="" type="checkbox"/> คุณภาพ	ผู้เข้าร่วมอบรม ร้อยละ 60 มีความรู้ความเข้าใจเกี่ยวกับมาตรฐานความปลอดภัย ในระดับดี/มากขึ้นไป
<input checked="" type="checkbox"/> เวลา	ดำเนินการเสร็จสิ้นภายในเวลาที่กำหนด
<input checked="" type="checkbox"/> ต้นทุน	ใช้งบประมาณในการดำเนินโครงการไม่เกินงบประมาณที่ได้กำหนดไว้
กิจกรรมที่ 4 กิจกรรมการพัฒนาศักยภาพองค์กร และการพัฒนาองค์ความรู้อย่างต่อเนื่อง	
<input checked="" type="checkbox"/> ปริมาณ	ผู้เข้าร่วมโครงการอย่างน้อยร้อยละ 70
<input checked="" type="checkbox"/> คุณภาพ	ผู้เข้าร่วมอบรมร้อยละ 60 มีความเข้าใจหลังการอบรมในระดับดี/มาก
<input checked="" type="checkbox"/> เวลา	ดำเนินการเสร็จสิ้นภายในเวลาที่กำหนด
<input checked="" type="checkbox"/> ต้นทุน	ใช้งบประมาณในการดำเนินโครงการไม่เกินงบประมาณที่ได้กำหนดไว้

12. ตัวชี้วัดประกอบการประกันคุณภาพตามเกณฑ์มาตรฐาน

EdPEx หมวดที่.....4.1, 6.1 และ 6.2.....

13. ผลที่คาดว่าจะได้รับ

กิจกรรมที่ 1 กิจกรรมการประเมินคุณภาพ

1) ได้รับการประเมิน และผ่านการประเมินตามลำดับขั้นการรับรอง จากสถาบันรับรองคุณภาพสถานพยาบาล(องค์การมหาชน)

กิจกรรมที่ 2 กิจกรรมคลินิกทันตกรรมคุณภาพ

1) ได้รับการประเมินและผ่านเกณฑ์มาตรฐานเป็นคลินิกทันตกรรมคุณภาพ

กิจกรรมที่ 3 กิจกรรม HA Walk Rally มุ่งสู่คุณภาพบริการ

1) บุคลากรใหม่ และนิสิตทันตแพทย์ที่ปฏิบัติงานคลินิก ได้ทราบแนวทางปฏิบัติ และระบบงานของโรงพยาบาลทันตกรรม

กิจกรรมที่ 4 กิจกรรมการพัฒนาศักยภาพองค์กร และการพัฒนาองค์ความรู้อย่างต่อเนื่อง

1) บุคลากรได้รับการพัฒนาความรู้ และสามารถนำไปปฏิบัติได้อย่างเหมาะสม และมีประสิทธิภาพ

โครงการตามแผนปฏิบัติการประจำปีงบประมาณ 2565 มหาวิทยาลัยนเรศวร
หน่วยงาน คณะทันตแพทยศาสตร์

1. รหัสโครงการ ทพ.0402/65

ชื่อโครงการ โครงการเผยแพร่วิชาการแก่สังคมและประชาสัมพันธ์

- 1.1 กิจกรรมที่ 1 กิจกรรมการจัดรายการวิทยุ “ฟันทอล์ค” สถานีวิทยุกระจายเสียง มหาวิทยาลัยนเรศวร คลื่นความถี่ FM 107.25 MHz.
- 1.2 กิจกรรมที่ 2 กิจกรรมการจัดรายการวิทยุร่วมกับสถานีวิทยุกระจายเสียงแห่งประเทศไทย จังหวัดพิษณุโลก คลื่นความถี่ FM 94.25 MHz. และ AM 1026 KHz.
- 1.3 กิจกรรมที่ 3 กิจกรรมการออกให้บริการชุมชนด้านทันตสุขภาพ เนื่องในวันเปิดโลกกิจกรรม มหาวิทยาลัยนเรศวร
- 1.4 กิจกรรมที่ 4 กิจกรรมจัดทำสื่อประชาสัมพันธ์ดิจิทัลบริการวิชาการสู่สังคม
- 1.5 กิจกรรมที่ 5 กิจกรรมประชาสัมพันธ์ส่งเสริมความรู้ผ่านสื่อออนไลน์ (เว็บไซต์โรงพยาบาลทันตกรรม)
- 1.6 กิจกรรมที่ 6 กิจกรรมออกหน่วยบริการวิชาการเคลื่อนที่มหาวิทยาลัยนเรศวร (NU Mobile Unit)

Value Chain

ต้นน้ำ

กลางน้ำ

ปลายน้ำ

2. ความสอดคล้องกับพันธกิจ

การผลิตบัณฑิต หลัก..... รอง...✓ ...

การวิจัย หลัก..... รอง.....

การบริการวิชาการแก่สังคม หลัก...✓ ... รอง.....

การทำนุบำรุงศิลปวัฒนธรรม หลัก..... รอง.....

การบริหารจัดการ หลัก..... รอง.....

3. ความสอดคล้องกับแผนระดับต่าง ๆ

3.1 ยุทธศาสตร์การพัฒนามหาวิทยาลัยแผนพัฒนามหาวิทยาลัยนเรศวร ฉบับที่ 12 พ.ศ. 2560 – 2564

ฉบับปรับปรุง (พ.ศ. 2563 – 2564)

ยุทธศาสตร์ที่ 1 การผลิตบัณฑิตให้มีคุณภาพ

กลยุทธ์ที่ 1.4 แนวทางการขับเคลื่อนที่ 1.4.1 และ 1.4.2 ตัวชี้วัดที่ 1.4.1.3 และ 1.4.2.1 หลัก...รอง.. ✓ ..

ยุทธศาสตร์ที่ 2 การเพิ่มขีดความสามารถการวิจัย เพื่อสร้างนวัตกรรมสู่ความเป็นเลิศ

กลยุทธ์ที่.....แนวทางการขับเคลื่อนที่.....ตัวชี้วัดที่.....หลัก.....รอง.....

ยุทธศาสตร์ที่ 3 การเสริมสร้างศักยภาพการให้บริการวิชาการเพื่อสร้างความเข้มแข็งให้แก่ชุมชน

กลยุทธ์ที่ 3.1 แนวทางการขับเคลื่อนที่ 3.1.1 และ 3.1.2 ตัวชี้วัดที่ 3.1.1.1-5 และ 3.1.2.1 หลัก.. ✓ .. รอง

... ยุทธศาสตร์ที่ 4 การส่งเสริมการทำนุบำรุงศิลปและวัฒนธรรม เพื่ออนุรักษ์ สืบสานและเชื่อมโยงกับประเพณี
ของท้องถิ่น

กลยุทธ์ที่.....แนวทางการขับเคลื่อน.....ตัวชี้วัดที่.....หลัก.....รอง.....

ยุทธศาสตร์ที่ 5 การบริหารจัดการเชิงบูรณาการเพื่อความเข้มแข็งและยั่งยืน

กลยุทธ์ที่.....แนวทางการขับเคลื่อน.....ตัวชี้วัดที่.....หลัก.....รอง.....

3.2 แผนพัฒนาฯ ของคณะ/หน่วยงาน

ประเด็นยุทธศาสตร์ที่.....3.....กลยุทธ์ที่.....3.3.....มาตรการที่.....3.3.1.....3.3.6.... และ.....3.3.8.....

4. ภาพรวมโครงการ/การดำเนินงาน

4.1 ภายใต้อำนาจ

แผนงานบริการวิชาการแก่สังคม

4.2 ลักษณะโครงการ

โครงการที่ใช้งบประมาณ

โครงการที่ไม่ใช้งบประมาณ

4.3 วิธีการดำเนินงาน

ดำเนินการเอง

จัดจ้าง

4.4 รหัส GFMS ของโครงการ(ถ้ามี).....

5. ผู้รับผิดชอบ

5.1 หน่วยงานที่รับผิดชอบ	หน่วยบริการวิชาการแก่ชุมชน งานบริการวิชาการสู่สังคม โรงพยาบาลทันตกรรม
5.2 ผู้รับผิดชอบ	ผู้ช่วยศาสตราจารย์ ทันตแพทย์หญิง ดร.จุฑารัตน์ ฉิมเรือง
5.3 ผู้ประสานงาน	อาจารย์ ทันตแพทย์ ธนพร โสวิทย์สกุล นางเจนตา บัวเทศ โทร 6025 นางสาวพินผกา สวนเอก โทร 6953 นายวันเฉลิม อยู่ทิพย์ โทร 6954
5.4 ผู้รายงานผล	นายวันเฉลิม อยู่ทิพย์ โทร 6954

6. หลักการและเหตุผล

การบริการวิชาการแก่สังคม เป็นหนึ่งในภารกิจหลักของคณะทันตแพทยศาสตร์ มหาวิทยาลัยนเรศวร โดยคณะฯ ได้ให้ความสำคัญและดำเนินการอย่างต่อเนื่อง เพื่อให้บุคลากรและนิสิตทันตแพทย์ ได้มีส่วนร่วมในการพัฒนาทันตสุขภาพและคุณภาพชีวิตที่ดีแก่ชุมชน โดยมีการบูรณาการองค์ความรู้ด้านทันตกรรม หลักวิชาการและงานวิจัยเชื่อมโยงการให้บริการวิชาการเข้ากับ สื่อประชาสัมพันธ์ที่ทันสมัย โดยมีความถูกต้องและรวดเร็วอันเป็นส่วนหนึ่งที่ทำให้ชุมชนและสังคมได้รับความรู้ด้านการเสริมสร้างสุขภาพช่องปากของตนเอง ข้อมูลข่าวสารทางด้านโภชนาการที่เป็นประโยชน์ เกิดการเรียนรู้ร่วมกันอย่างถูกต้อง ปลอดภัยเหมาะสม

คณะฯ ได้ตระหนักถึงความสำคัญของการกิจดังกล่าว จึงได้จัดโครงการเผยแพร่วิชาการแก่สังคมและประชาสัมพันธ์ขึ้น อันจะก่อให้เกิดประโยชน์กับ นิสิตทันตแพทย์ บุคลากร ประชาชนและสังคมต่อไป

7. วัตถุประสงค์โครงการ

- 7.1 เพื่อเผยแพร่ความรู้ทางวิชาการด้านทันตสุขภาพแก่ประชาชน
- 7.2 เพื่อประชาสัมพันธ์คณะทันตแพทยศาสตร์ มหาวิทยาลัยนเรศวร เกี่ยวกับโครงการ/กิจกรรม ผลการดำเนินงานของคณะฯ เกี่ยวกับการบริการวิชาการแก่สังคมให้เป็นที่รู้จักอย่างแพร่หลาย
- 7.3 บุคลากรมีประสบการณ์ในการให้บริการวิชาการแก่สังคมในรูปแบบของการจัดรายการวิทยุ
- 7.4 เพื่อพัฒนาและสนับสนุนให้นิสิตทันตแพทย์สามารถบูรณาการความรู้สู่การปฏิบัติได้อย่างมีประสิทธิภาพและมีศักยภาพในการทำงานเป็นทีม
- 7.5 เป็นการสร้างเครือข่ายและความร่วมมือระหว่างหน่วยงานภาครัฐและเอกชนเพื่อให้สามารถต่อยอดในการพัฒนาร่วมกัน

8. กิจกรรม/เป้าหมายของโครงการ

8.1. เป้าหมายการดำเนินงาน

เชิงผลผลิต (Output)	- ประชาชนได้รับความรู้และเกิดทัศนคติที่ดีต่อการดูแลสุขภาพภายในช่องปาก ตลอดจนสามารถป้องกันและสร้างเสริมสุขภาพของตนเองได้อย่างถูกต้องต่อไป
เชิงผลลัพธ์ (Outcome)	1) บุคลากรได้มีประสบการณ์ในการให้บริการวิชาการแก่สังคม ในรูปแบบของการจัดรายการวิทยุ รวมทั้งเป็นการเผยแพร่กิจกรรมบริการต่าง ๆ ของคณะฯ และประชาสัมพันธ์โรงพยาบาลทันตกรรมให้เป็นที่รู้จักแก่ประชาชนทั่วไป 2) นิสิตทันตแพทย์นำองค์ความรู้ทางทันตกรรมสู่การปฏิบัติได้อย่างมีประสิทธิภาพและมีศักยภาพในการทำงานเป็นทีม 3) เกิดเครือข่ายความร่วมมือ ระหว่างโรงพยาบาลทันตกรรมและหน่วยงานภายนอก

ลำดับ	กิจกรรม	วัตถุประสงค์กิจกรรม
1	กิจกรรมการจัดรายการวิทยุ “ฟันทอล์ค” สถานีวิทยุกระจายเสียง มหาวิทยาลัยนเรศวร คลื่นความถี่ FM 107.25 MHz.	1) เพื่อให้ประชาชนได้รับความรู้และเกิดทัศนคติที่ดีต่อการดูแลสุขภาพภายในช่องปาก ตลอดจนสามารถป้องกันและสร้างเสริมสุขภาพของตนเองได้อย่างถูกต้องต่อไป 2) เพื่อให้บุคลากรได้มีประสบการณ์ในการให้บริการวิชาการแก่สังคมในรูปแบบของการจัดรายการวิทยุ

ลำดับ	กิจกรรม	วัตถุประสงค์กิจกรรม
		3) เพื่อประชาสัมพันธ์โรงพยาบาลทันตกรรมให้เป็นที่รู้จักของประชาชนทั่วไป 4) เพื่อเป็นการสร้างเครือข่ายร่วมกันภายในมหาวิทยาลัยนเรศวร
2	กิจกรรมการจัดรายการวิทยุร่วมกับสถานีวิทยุกระจายเสียงแห่งประเทศไทย จังหวัดพิษณุโลก คลื่นความถี่ FM 94.25 MHz. และ AM 1026 KHz.	1) เพื่อให้ประชาชนได้รับความรู้และเกิดทัศนคติที่ดีต่อการดูแลสุขภาพภายในช่องปาก ตลอดจนสามารถป้องกันและสร้างเสริมสุขภาพของตนเองได้อย่างถูกต้องต่อไป 2) เพื่อให้บุคลากรได้มีประสบการณ์ในการให้บริการวิชาการแก่สังคมในรูปแบบของการจัดรายการวิทยุ 3) เพื่อประชาสัมพันธ์โรงพยาบาลทันตกรรมเป็นที่รู้จักของประชาชนทั่วไป 4) เพื่อเป็นการสร้างเครือข่ายร่วมกันภายนอกมหาวิทยาลัยนเรศวร
3	กิจกรรมการออกให้บริการชุมชนด้านทันตสุขภาพ เนื่องในวันเปิดโลกกิจกรรม มหาวิทยาลัยนเรศวร	1) เพื่อให้บัณฑิตทันตแพทย์ได้ทำกิจกรรมที่เป็นประโยชน์แก่สังคมร่วมกัน และส่งเสริมความสามัคคีในหมู่คณะ 2) เพื่อให้บัณฑิตทันตแพทย์มีศักยภาพในการทำงานเป็นทีม 3) เพื่อให้บัณฑิตทันตแพทย์สามารถนำองค์ความรู้ที่เรียนมาประยุกต์ใช้กับสถานการณ์จริงได้อย่างมีประสิทธิภาพ 4) เพื่อให้บัณฑิตทันตแพทย์มีทักษะในการสื่อสารความรู้ด้านทันตสุขภาพแก่นิสิตมหาวิทยาลัยนเรศวรได้ถูกต้องและเหมาะสม 5) เพื่อเป็นการสร้างเครือข่ายร่วมกันระหว่างนิสิตภายในมหาวิทยาลัย
4	กิจกรรมจัดทำสื่อประชาสัมพันธ์ดิจิทัลบริการวิชาการสู่สังคม	1) เพื่อให้ประชาชนได้รับความรู้และเกิดทัศนคติที่ดีต่อการดูแลสุขภาพภายในช่องปาก ตลอดจนสามารถป้องกันและสร้างเสริมสุขภาพของตนเองได้อย่างถูกต้องต่อไป 2) เพื่อให้ผู้มารับบริการทางทันตกรรม ได้รับทราบข้อมูล ข่าวสาร โครงการ/กิจกรรมและผลงานของโรงพยาบาลทันตกรรม
5	กิจกรรมประชาสัมพันธ์ส่งเสริมความรู้ผ่านสื่อออนไลน์ (เว็บเพจโรงพยาบาลทันตกรรม)	1) เพื่อให้ประชาชนได้รับความรู้และเกิดทัศนคติที่ดีต่อการดูแลสุขภาพภายในช่องปาก ตลอดจนสามารถป้องกันและสร้างเสริมสุขภาพของตนเองได้อย่างถูกต้องต่อไป 2) เพื่อให้ประชาชนสามารถเข้าถึงข้อมูลข่าวสารของโรงพยาบาลทันตกรรมได้อย่างรวดเร็วและทันต่อเหตุการณ์
6	กิจกรรมออกหน่วยบริการวิชาการเคลื่อนที่มหาวิทยาลัยนเรศวร (NU Mobile Unit)	1) เพื่อให้ประชาชนได้รับความรู้และเกิดทัศนคติที่ดีต่อการดูแลสุขภาพภายในช่องปาก ตลอดจนสามารถป้องกันและสร้างเสริมสุขภาพของตนเองได้อย่างถูกต้องต่อไป 2) เพื่อประชาสัมพันธ์โรงพยาบาลทันตกรรมเป็นที่รู้จักของประชาชนทั่วไป 3) เพื่อเป็นการสร้างเครือข่ายร่วมกัน ทั้งภายในและภายนอกมหาวิทยาลัยนเรศวร

8.2. กลุ่มเป้าหมาย (รายกิจกรรม)

เป้าหมาย	หน่วยนับ	จำนวน					
		กิจกรรมที่ 1	กิจกรรมที่ 2	กิจกรรมที่ 3	กิจกรรมที่ 4	กิจกรรมที่ 5	กิจกรรมที่ 6
นิสิตทันตแพทย์	คน	-	-	60	-	-	-
อาจารย์/บุคลากร	คน	25	10	5	10	5	10
ประชาชนทั่วไปในเขตภาคเหนือตอนล่าง	คน	ไม่สามารถระบุได้	ไม่สามารถระบุได้	200	35,000	1,600	50
บทความวิชาการด้านทันตสุขภาพ	เรื่อง	35	10	-	-	-	-

8.3. กิจกรรม/เนื้อหาที่/แผนการใช้จ่ายงบประมาณที่จะดำเนินการ (รายกิจกรรม)

กิจกรรม	งบประมาณ (บาท)	ปีงบประมาณ พ.ศ. 2565 (บาท)											
		ไตรมาส 1			ไตรมาส 2			ไตรมาส 3			ไตรมาส 4		
		ต.ค.	พ.ย.	ธ.ค.	ม.ค.	ก.พ.	มี.ค.	เม.ย.	พ.ค.	มิ.ย.	ก.ค.	ส.ค.	ก.ย.
กิจกรรมที่ 1 กิจกรรมการจัดรายการ วิทยุ“ฟันทอล์ค” สถานีวิทยุกระจายเสียง มหาวิทยาลัยนเรศวร คลื่นความถี่ FM 107.25 MHz.													
ชั้นวางแผนงาน (P) 1. ประชุมคณะกรรมการ 2. จัดตารางรายการวิทยุ 3. รวบรวมบทความเกี่ยวกับความรู้ ด้านทันตสุขภาพ	-		↔										
ชั้นดำเนินการ (D) 1. ขออนุมัติโครงการ 2. ดำเนินโครงการ	-	↔	↔										↔
ชั้นสรุปและประเมินผล (C) 1. สรุปและประเมินผลโครงการ	-												↔
ชั้นปรับปรุงตามผลการประเมิน (A) นำข้อเสนอแนะไปวางแผนเพื่อ ดำเนินกิจกรรมในปีถัดไป	-												↔
กิจกรรมที่ 2 กิจกรรมการจัดรายการ วิทยุร่วมกับสถานีวิทยุกระจายเสียงแห่งประเทศไทย จังหวัดพิษณุโลก คลื่นความถี่ FM 94.25 MHz. และ AM 1026 KHz.													
ชั้นวางแผนงาน (P) 1. ประสานงานกับหน่วยงานที่ เกี่ยวข้อง 2. จัดตารางรายการวิทยุ 3. ประชาสัมพันธ์แก่ผู้ที่เกี่ยวข้อง	-		↔										
ชั้นดำเนินการ (D) 1. ขออนุมัติโครงการ 2. ดำเนินโครงการ	-	↔	↔										↔
ชั้นสรุปและประเมินผล (C) 1. สรุปและประเมินผลโครงการ	-												↔
ชั้นปรับปรุงตามผลการประเมิน (A) นำข้อเสนอแนะไปวางแผนเพื่อ ดำเนินกิจกรรมในปีถัดไป	-												↔
กิจกรรมที่ 3 กิจกรรมการออกให้บริการชุมชนด้านทันตสุขภาพ เนื่องในวันเปิดโลกกิจกรรม มหาวิทยาลัยนเรศวร													
ชั้นวางแผนงาน (P) 1. ประชุมผู้เกี่ยวข้อง 2. ประสานงานกับหน่วยงานที่ เกี่ยวข้อง	-									↔			
ชั้นดำเนินการ (D) 1. ขออนุมัติโครงการ 2. ดำเนินโครงการ 3. สำรวจพื้นที่ จัดเตรียมวัสดุอุปกรณ์	1,000									↔	↔		
ชั้นสรุปและประเมินผล (C) 1. สรุปและประเมินผลโครงการ	-												↔
ชั้นปรับปรุงตามผลการประเมิน (A) นำข้อเสนอแนะไปวางแผนเพื่อ	-												↔

กิจกรรม	งบประมาณ (บาท)	ปีงบประมาณ พ.ศ. 2565 (บาท)											
		ไตรมาส 1			ไตรมาส 2			ไตรมาส 3			ไตรมาส 4		
		ต.ค.	พ.ย.	ธ.ค.	ม.ค.	ก.พ.	มี.ค.	เม.ย.	พ.ค.	มิ.ย.	ก.ค.	ส.ค.	ก.ย.
ดำเนินกิจกรรมในปีถัดไป													
กิจกรรมที่ 4 กิจกรรมจัดทำสื่อประชาสัมพันธ์ดิจิทัลบริการวิชาการสู่สังคม													
ชั้นวางแผนงาน (P)	-	↔											
1. ประชุมคณะกรรมการ		↔											
ชั้นดำเนินการ (D)	15,000		↔										
1. ขออนุมัติโครงการ			↔										
2. ติดป้ายประชาสัมพันธ์ภายใน โรงพยาบาล			←										→
ชั้นสรุปและประเมินผล (C)	-												↔
1. สรุปและประเมินผลโครงการ													↔
ชั้นปรับปรุงตามผลการประเมิน (A)	-												↔
นำข้อเสนอแนะไปวางแผนเพื่อ ดำเนินกิจกรรมในปีถัดไป													↔
กิจกรรมที่ 5 กิจกรรมประชาสัมพันธ์ ส่งเสริมความรู้ผ่านสื่อออนไลน์ (เว็บเพจโรงพยาบาลทันตกรรม)													
ชั้นวางแผนงาน (P)	-	↔											
1. ประชุมคณะกรรมการ		↔											
ชั้นดำเนินการ (D)	-		↔										
1. ขออนุมัติโครงการ			↔										
2. ข้อมูลประชาสัมพันธ์/รูปภาพ กิจกรรม/ผลงานลงเว็บเพจ โรงพยาบาลทันตกรรม			←										→
ชั้นสรุปและประเมินผล (C)	-												↔
1. สรุปและประเมินผลโครงการ													↔
ชั้นปรับปรุงตามผลการประเมิน (A)	-												↔
นำข้อเสนอแนะไปวางแผนเพื่อ ดำเนินกิจกรรมในปีถัดไป													↔
กิจกรรมที่ 6 กิจกรรมออกหน่วยบริการวิชาการเคลื่อนที่มหาวิทยาลัยนเรศวร (NU Mobile Unit)													
ชั้นวางแผนงาน (P)	-	↔											
1. ประชุมคณะกรรมการ		↔											
ชั้นดำเนินการ (D)	3,000		↔			↔							
1. ขออนุมัติโครงการ			↔			↔							
2. จัดเตรียมวัสดุ อุปกรณ์						↔							
3. ดำเนินโครงการ									↔				
ชั้นสรุปและประเมินผล (C)	-								↔				
1. สรุปและประเมินผลโครงการ									↔				
ชั้นปรับปรุงตามผลการประเมิน (A)	-								↔				
นำข้อเสนอแนะไปวางแผนเพื่อ ดำเนินกิจกรรมในปีถัดไป									↔				
รวม	19,000		3,750			6,750			3,750			4,750	

9. งบประมาณ

9.1 แหล่งงบประมาณ

งบประมาณรายได้ 19,000 บาท

แหล่งงบประมาณ : เงินงบประมาณรายได้ ประจำปีงบประมาณ 2565 กองทุนบริการวิชาการ แผนงานบริการวิชาการแก่สังคม งานบริการวิชาการแก่ชุมชน สำนักงานเลขานุการคณะทันตแพทยศาสตร์ เงินอุดหนุน เงินอุดหนุนทั่วไป โครงการบริการวิชาการแก่สังคม โครงการเผยแพร่วิชาการแก่สังคมและประชาสัมพันธ์

9.2 รายละเอียดค่าใช้จ่าย (จำแนกหมวดค่าใช้จ่ายเป็นไปตามระเบียบทางราชการ)

กิจกรรมที่ 1 กิจกรรมการจัดรายการวิทยุ “ฟันทอล์ค” สถานีวิทยุกระจายเสียง มหาวิทยาลัยนเรศวร คลื่นความถี่ FM 107.25 MHz

- ไม่มีค่าใช้จ่ายในการดำเนินกิจกรรม -

กิจกรรมที่ 2 กิจกรรมการจัดรายการวิทยุร่วมกับสถานีวิทยุกระจายเสียงแห่งประเทศไทย จังหวัดพิษณุโลก คลื่นความถี่ FM 94.25 MHz. และ AM 1026 KHz.

- ไม่มีค่าใช้จ่ายในการดำเนินกิจกรรม -

กิจกรรมที่ 3 กิจกรรมการออกให้บริการชุมชนด้านทันตสุขภาพ เนื่องในวันเปิดโลกกิจกรรม มหาวิทยาลัยนเรศวร

ลำดับ	รายการ	รายได้ (บาท)
1	ค่าอาหารกลางวันสำหรับบุคลากร	100
2	ค่าอาหารกลางวันสำหรับนิสิตทันตแพทย์	900
	รวมทั้งสิ้น	1,000

หมายเหตุ : ขอถัวเฉลี่ยจ่ายภายในหมวดแต่ละหมวด

กิจกรรมที่ 4 กิจกรรมจัดทำสื่อประชาสัมพันธ์ดิจิทัลบริการวิชาการสู่สังคม

ลำดับ	รายการ	รายได้ (บาท)
1	ค่าวัสดุโฆษณาและเผยแพร่	2,500
2	ค่าวัสดุสำนักงาน	2,500
3	ค่าวัสดุคอมพิวเตอร์	5,000
4	ค่าวัสดุไฟฟ้าและวิทยุ	5,000
	รวมทั้งสิ้น	15,000

หมายเหตุ : ขอถัวเฉลี่ยจ่ายภายในหมวดแต่ละหมวด

กิจกรรมที่ 5 กิจกรรมประชาสัมพันธ์ส่งเสริมความรู้ผ่านสื่อออนไลน์ (เว็บเพจโรงพยาบาลทันตกรรม)

- ไม่มีค่าใช้จ่ายในการดำเนินกิจกรรม -

กิจกรรมที่ 6 กิจกรรมออกหน่วยบริการวิชาการเคลื่อนที่มหาวิทยาลัยนเรศวร (NU Mobile Unit)

ลำดับ	รายการ	รายได้ (บาท)
1	ค่าวัสดุสำนักงาน	1,000
2	ค่าวัสดุโฆษณาและเผยแพร่	1,000
3	ค่าวัสดุงานบ้านงานครัว	500
4	ค่าวัสดุอื่น ๆ	500
	รวมทั้งสิ้น	3,000

หมายเหตุ : ขอถัวเฉลี่ยจ่ายภายในหมวดแต่ละหมวด

10. วัน เวลา และสถานที่ในการดำเนินการ

กิจกรรม	วัน เวลา ในการดำเนินการ	สถานที่ในการดำเนินการ
กิจกรรมที่ 1	ทุกวันจันทร์ ตั้งแต่เดือนตุลาคม 2564 - กันยายน 2565	สถานีวิทยุกระจายเสียง มหาวิทยาลัยนครสวรรค์
กิจกรรมที่ 2	ทุกวันพุธสัปดาห์แรกของเดือน ตั้งแต่เดือนตุลาคม 2564 - กันยายน 2565	สถานีวิทยุกระจายเสียงแห่งประเทศไทย จังหวัดพิษณุโลก
กิจกรรมที่ 3	รวมมหาวิทยาลัยนครสวรรค์กำหนด	มหาวิทยาลัยนครสวรรค์
กิจกรรมที่ 4	ตั้งแต่เดือนตุลาคม 2564 - เดือนกันยายน 2565	โรงพยาบาลทันตกรรม คณะทันตแพทยศาสตร์
กิจกรรมที่ 5	ตั้งแต่เดือนตุลาคม 2564 - เดือนกันยายน 2565	สื่อออนไลน์ (เว็บเพจโรงพยาบาลทันตกรรม)
กิจกรรมที่ 6	รวมมหาวิทยาลัยนครสวรรค์กำหนด	หน่วยงานภายนอกมหาวิทยาลัย

11. ตัวชี้วัดความสำเร็จโครงการ (KPI)

ประเภท	ตัวชี้วัดความสำเร็จ (KPI)
กิจกรรมที่ 1 กิจกรรมการจัดรายการวิทยุ “ฟันทอล์ค” สถานีวิทยุกระจายเสียง มหาวิทยาลัยนครสวรรค์ คลื่นความถี่ FM 107.25 MHz	
<input checked="" type="checkbox"/> ปริมาณ	- มีบทความ/ข้อมูลทันตศึกษา/กิจกรรม/ผลงานโรงพยาบาล ฯลฯ เพื่อเผยแพร่แก่ประชาชนทั่วไป อย่างน้อย 35 เรื่อง/บทความ/ปี
<input checked="" type="checkbox"/> คุณภาพ	- เนื้อหาสาระที่น่าสนใจในรายการ เกี่ยวข้องกับการส่งเสริมสุขภาพช่องปากที่ดีสำหรับประชาชน
<input checked="" type="checkbox"/> เวลา	- ดำเนินการเสร็จสิ้นภายในเวลาที่กำหนด
<input type="checkbox"/> ต้นทุน	- ไม่มี เนื่องจากไม่ใช้งบประมาณ
กิจกรรมที่ 2 กิจกรรมการจัดรายการวิทยุร่วมกับสถานีวิทยุกระจายเสียงแห่งประเทศไทย จังหวัดพิษณุโลก คลื่นความถี่ FM 94.25 MHz. และ AM 1026 KHz.	
<input checked="" type="checkbox"/> ปริมาณ	- จัดรายการทุกเดือน 1 เดือนละ 1 ครั้ง
<input checked="" type="checkbox"/> คุณภาพ	- มีเนื้อหาสาระที่น่าสนใจในรายการ เกี่ยวข้องกับการความรู้ด้านทันตศึกษา/ส่งเสริมสุขภาพช่องปากที่ดีสำหรับประชาชน
<input checked="" type="checkbox"/> เวลา	- ดำเนินการเสร็จสิ้นภายในเวลาที่กำหนด
<input type="checkbox"/> ต้นทุน	- ไม่มี เนื่องจากไม่ใช้งบประมาณ
กิจกรรมที่ 3 กิจกรรมการออกให้บริการชุมชนด้านทันตศึกษา เนื่องในวันเปิดโลกกิจกรรม มหาวิทยาลัยนครสวรรค์	
<input checked="" type="checkbox"/> ปริมาณ	- ผู้เข้าร่วมโครงการฯ อย่างน้อยร้อยละ 80
<input checked="" type="checkbox"/> คุณภาพ	- มีผลประเมินความพึงพอใจของผู้รับบริการในระดับดีขึ้นไป - ผู้รับบริการได้รับความรู้เกี่ยวกับการดูแลสุขภาพช่องปากที่ถูกต้องเหมาะสม
<input checked="" type="checkbox"/> เวลา	- ดำเนินการเสร็จสิ้นภายในเวลาที่กำหนด
<input checked="" type="checkbox"/> ต้นทุน	- ใช้งบประมาณตามที่กำหนดไว้
กิจกรรมที่ 4 กิจกรรมจัดทำสื่อประชาสัมพันธ์ดิจิทัลบริการวิชาการสู่สังคม	
<input checked="" type="checkbox"/> ปริมาณ	- จัดทำสื่อประชาสัมพันธ์สิ่งพิมพ์หรือดิจิทัลอย่างน้อย 1 เรื่อง/เดือน
<input checked="" type="checkbox"/> คุณภาพ	- มีเนื้อหาประชาสัมพันธ์เกี่ยวกับทันตศึกษาที่ถูกหลักวิชาการ
<input checked="" type="checkbox"/> เวลา	- ดำเนินการเสร็จสิ้นภายในเวลาที่กำหนด
<input checked="" type="checkbox"/> ต้นทุน	- ใช้งบประมาณตามที่กำหนดไว้
กิจกรรมที่ 5 กิจกรรมประชาสัมพันธ์ส่งเสริมความรู้ผ่านสื่อออนไลน์ (เว็บเพจโรงพยาบาลทันตกรรม)	
<input checked="" type="checkbox"/> ปริมาณ	- มีข้อมูล/ข่าวสารผ่านสื่อออนไลน์ อย่างน้อย 2 เรื่อง ต่อเดือน และจำนวนผู้เข้าถึงความรู้/like/Share เพิ่มขึ้นร้อยละ 2 ต่อเดือน
<input checked="" type="checkbox"/> คุณภาพ	- มีเนื้อหาประชาสัมพันธ์เกี่ยวกับทันตศึกษาที่ถูกหลักวิชาการ
<input checked="" type="checkbox"/> เวลา	- ดำเนินการเสร็จสิ้นภายในเวลาที่กำหนด
<input type="checkbox"/> ต้นทุน	- ไม่มี เนื่องจากไม่ใช้งบประมาณ

ประเภท	ตัวชี้วัดความสำเร็จ (KPI)
กิจกรรมที่ 6 กิจกรรมออกหน่วยบริการวิชาการเคลื่อนที่มหาวิทยาลัยนเรศวร (NU Mobile Unit)	
<input checked="" type="checkbox"/> ปริมาณ	- มีกิจกรรมเกี่ยวกับทันตสุขศึกษาอย่างน้อย 2 กิจกรรม
<input checked="" type="checkbox"/> คุณภาพ	- มีข้อมูลเนื้อหาการประชาสัมพันธ์เกี่ยวกับทันตสุขศึกษาเหมาะสม
<input checked="" type="checkbox"/> เวลา	- ดำเนินการเสร็จสิ้นภายในเวลาที่กำหนด
<input checked="" type="checkbox"/> ต้นทุน	- ใช้งบประมาณตามที่กำหนดไว้

12. ตัวชี้วัดประกอบการประกันคุณภาพตามเกณฑ์มาตรฐาน

AUN-QA เกณฑ์คุณภาพที่.....6.2, 7.1, 8.4.....

EdPEX หมวดที่.....3.1, 3.2, 6.1, 6.2, 7.2.....

13. ผลที่คาดว่าจะได้รับ

กิจกรรมที่ 1 กิจกรรมการจัดการรายการวิทยุ “ฟันทอล์ค” สถานีวิทยุกระจายเสียง มหาวิทยาลัยนเรศวร คลื่นความถี่ FM 107.25 MHz

- 1) ประชาชนได้รับความรู้และเกิดทัศนคติที่ดีต่อการดูแลสุขภาพภายในช่องปาก ตลอดจนสามารถป้องกันและสร้างเสริมสุขภาพของตนเองได้อย่างถูกต้องต่อไป
- 2) บุคลากรได้มีประสบการณ์ในการให้บริการวิชาการแก่สังคมในรูปแบบของการจัดการรายการวิทยุ
- 3) โรงพยาบาลทันตกรรมเป็นที่รู้จักของประชาชนทั่วไป
- 4) เป็นการสร้างเครือข่ายร่วมกันภายในมหาวิทยาลัยนเรศวร

กิจกรรมที่ 2 กิจกรรมการจัดการรายการวิทยุร่วมกับสถานีวิทยุกระจายเสียงแห่งประเทศไทย จังหวัดพิษณุโลก คลื่นความถี่ FM 94.25 MHz. และ AM 1026 KHz.

- 1) ประชาชนได้รับความรู้และเกิดทัศนคติที่ดีต่อการดูแลสุขภาพภายในช่องปาก ตลอดจนสามารถป้องกันและสร้างเสริมสุขภาพของตนเองได้อย่างถูกต้องต่อไป
- 2) บุคลากรได้มีประสบการณ์ในการให้บริการวิชาการแก่สังคมในรูปแบบของการจัดการรายการวิทยุ
- 3) โรงพยาบาลทันตกรรมเป็นที่รู้จักของประชาชนทั่วไป
- 4) เป็นการสร้างเครือข่ายร่วมกันภายนอกมหาวิทยาลัยนเรศวร

กิจกรรมที่ 3 กิจกรรมการออกให้บริการชุมชนด้านทันตสุขศึกษา เนื่องในวันเปิดโลกกิจกรรม

- 1) นิสิตทันตแพทย์ได้ทำกิจกรรมที่เป็นประโยชน์แก่สังคมร่วมกัน และส่งเสริมความสามัคคีในหมู่คณะ
- 2) นิสิตทันตแพทย์มีศักยภาพในการทำงานเป็นทีม
- 3) นิสิตทันตแพทย์สามารถนำองค์ความรู้ที่เรียนมาประยุกต์ใช้กับสถานการณ์จริงได้อย่างมีประสิทธิภาพ
- 4) นิสิตทันตแพทย์มีทักษะในการสื่อสารความรู้ด้านทันตสุขศึกษาแก่นิสิตมหาวิทยาลัยนเรศวรได้ถูกต้องและเหมาะสม

เหมาะสม

- 5) เป็นการสร้างเครือข่ายร่วมกันระหว่างนิสิตภายในมหาวิทยาลัย

กิจกรรมที่ 4 กิจกรรมจัดทำสื่อประชาสัมพันธ์ดิจิทัลบริการวิชาการสู่สังคม

- 1) ประชาชนได้รับความรู้และเกิดทัศนคติที่ดีต่อการดูแลสุขภาพภายในช่องปาก ตลอดจนสามารถป้องกันและสร้างเสริมสุขภาพของตนเองได้อย่างถูกต้องต่อไป
- 2) ผู้มารับบริการทางทันตกรรม ได้รับทราบข้อมูล ข่าวสาร โครงการ/กิจกรรมและผลงานของโรงพยาบาลทันตกรรม

กิจกรรมที่ 5 กิจกรรมประชาสัมพันธ์ส่งเสริมความรู้ผ่านสื่อออนไลน์ (เว็บไซต์โรงพยาบาลทันตกรรม)

- 1) ประชาชนได้รับความรู้และเกิดทัศนคติที่ดีต่อการดูแลสุขภาพภายในช่องปาก ตลอดจนสามารถป้องกันและสร้างเสริมสุขภาพของตนเองได้อย่างถูกต้องต่อไป
- 2) ประชาชนสามารถเข้าถึงข้อมูลข่าวสารของโรงพยาบาลทันตกรรม ได้อย่างรวดเร็วและทันต่อเหตุการณ์

กิจกรรมที่ 6 กิจกรรมออกหน่วยบริการวิชาการเคลื่อนที่มหาวิทยาลัยนเรศวร (NU Mobile Unit)

- 1) ประชาชนได้รับความรู้และเกิดทัศนคติที่ดีต่อการดูแลสุขภาพภายในช่องปาก ตลอดจนสามารถป้องกันและสร้างเสริมสุขภาพของตนเองได้อย่างถูกต้องต่อไป
- 2) โรงพยาบาลทันตกรรมเป็นที่รู้จักของประชาชนทั่วไป
- 3) เป็นการสร้างเครือข่ายร่วมกัน ทั้งภายในและภายนอกมหาวิทยาลัยนเรศวร

โครงการตามแผนปฏิบัติการประจำปีงบประมาณ พ.ศ. 2565 มหาวิทยาลัยนเรศวร
หน่วยงาน คณะทันตแพทยศาสตร์

1. รหัสโครงการ ทพ.0403/65

ชื่อโครงการ โครงการอบรมเชิงปฏิบัติการ เรื่อง การช่วยเหลือผู้ป่วยในภาวะเจ็บป่วยฉุกเฉินสำหรับนิสิตทันตแพทย์
หลักสูตร BLS Provider Course for Health Care Provider

Value Chain ต้นน้ำ กลางน้ำ ปลายน้ำ

2. ความสอดคล้องกับพันธกิจมหาวิทยาลัย

- การผลิตบัณฑิต หลัก... ✓ ... รอง..... การวิจัย หลัก..... รอง.....
 การบริการวิชาการแก่สังคม หลัก..... รอง..... การทำนุบำรุงศิลปวัฒนธรรม หลัก..... รอง.....
 การบริหารจัดการ หลัก..... รอง... ✓ ...

3. ความสอดคล้องกับแผนระดับต่างๆ

3.1 ยุทธศาสตร์การพัฒนามหาวิทยาลัยแผนพัฒนาการศึกษามหาวิทยาลัยนเรศวร ฉบับที่ 12 พ.ศ.2560-2564
ฉบับปรับปรุง (พ.ศ.2563-2564)

- ยุทธศาสตร์ที่ 1 การผลิตบัณฑิตให้มีคุณภาพ
กลยุทธ์ที่.....1.4.....แนวทางการขับเคลื่อนที่.....1.4.1.....ตัวชี้วัดที่.....1.4.1.1.....หลัก..... ✓รอง.....
 ยุทธศาสตร์ที่ 2 การเพิ่มขีดความสามารถการวิจัย เพื่อสร้างนวัตกรรมสู่ความเป็นเลิศ
กลยุทธ์ที่.....แนวทางการขับเคลื่อนที่.....ตัวชี้วัดที่.....หลัก.....รอง.....
 ยุทธศาสตร์ที่ 3 การเสริมสร้างศักยภาพการให้บริการวิชาการเพื่อสร้างความเข้มแข็งให้แก่ชุมชน
กลยุทธ์ที่.....แนวทางการขับเคลื่อนที่.....ตัวชี้วัดที่.....หลัก.....รอง.....
 ยุทธศาสตร์ที่ 4 การส่งเสริมการทำนุบำรุงศิลปและวัฒนธรรม เพื่ออนุรักษ์ สืบสานและเชื่อมโยงกับประเพณี
ของท้องถิ่น
กลยุทธ์ที่.....แนวทางการขับเคลื่อน.....ตัวชี้วัดที่.....หลัก.....รอง.....
 ยุทธศาสตร์ที่ 5 การบริหารจัดการเชิงบูรณาการเพื่อความเข้มแข็งและยั่งยืน
กลยุทธ์ที่.....5.1.....แนวทางการขับเคลื่อน.....5.1.1.....ตัวชี้วัดที่.....5.1.1.1.....หลัก.....รอง.. ✓

3.2 แผนพัฒนาฯ ของคณะ/หน่วยงาน

- ประเด็นยุทธศาสตร์ที่.....5.....กลยุทธ์ที่.....5. 4.....มาตรการที่.....5.4.2.....

4. ภาพรวมโครงการ/การดำเนินงาน

- 4.1 ภายใต้อำนาจ แผนงานจัดการศึกษาอุดมศึกษา
4.2 ลักษณะโครงการ โครงการที่ใช้งบประมาณ โครงการที่ไม่ใช้งบประมาณ
4.3 วิธีการดำเนินงาน ดำเนินการเอง จัดจ้าง
4.4 รหัส GFMS ของโครงการ(ถ้ามี).....

5. ผู้รับผิดชอบ

- 5.1 หน่วยงานที่รับผิดชอบ โรงพยาบาลทันตกรรม
5.2 ผู้รับผิดชอบ คณะกรรมการทีมช่วยเหลือฉุกเฉิน โรงพยาบาลทันตกรรม โทร 6875
5.3 ผู้ประสานงาน นางสาวรัตนภรณ์ คุตชนม์ โทร 6875
5.4 ผู้รายงานผล นางสาวรัตนภรณ์ คุตชนม์ โทร 6875

6. หลักการและเหตุผล

ตามที่โรงพยาบาลทันตกรรม คณะทันตแพทยศาสตร์ ได้ดำเนินการจัดโครงการอบรมเชิงปฏิบัติการเรื่อง การช่วยเหลือผู้ป่วยในภาวะเจ็บป่วยฉุกเฉิน เป็นประจำทุกปีอย่างต่อเนื่อง นั้น เพื่อเป็นการเตรียมความพร้อมในกรณีที่เกิดอุบัติเหตุหรือเกิดภาวะฉุกเฉินภายในโรงพยาบาลทันตกรรม ผู้ป่วยต้องได้รับการประเมินโดยผู้ที่มีความเชี่ยวชาญโดยการคลำชีพจร บริเวณลำคออย่างถูกต้อง หากต้องทำการกู้ฟื้นคืนสามารถใช้อุปกรณ์เฉพาะทาง อย่างมีประสิทธิภาพด้วยความเชี่ยวชาญ และมีการส่งต่อผู้ป่วยต่อไปยังแพทย์หรือสถานพยาบาลอย่างเหมาะสมรวดเร็วและถูกวิธี การช่วยเหลือเบื้องต้นจะทำให้ผู้ป่วยมีโอกาสรอดชีวิตและกลับคืนมาใช้ชีวิตเป็นปกติได้ ดังนั้นจำเป็นต้องมีแผนการจัดการที่ครอบคลุมและประสานงานกัน โดยเน้นให้ผู้ป่วยได้รับการช่วยเหลือได้ครบทุกชั้นในห่วงโซ่แห่งการรอดชีวิต อัตราการรอดชีวิตที่แท้จริงจึงจะสัมฤทธิ์ผลได้ ดังนั้นโรงพยาบาลฯ จึงเล็งเห็นถึงความสำคัญในการฝึกอบรมของอาจารย์ทันตแพทย์ เกสัชกรและนิสิตทันตแพทย์ ซึ่งมีความจำเป็นต้องได้รับการประกาศนียบัตรจากมูลนิธิหัวใจแห่งประเทศไทยในพระบรมราชูปถัมภ์ เพื่อเป็นสิ่งยืนยันว่าการปฏิบัติการช่วยชีพฟื้นคืนชีพผู้ป่วยของนิสิตทันตแพทย์ เป็นไปอย่างถูกต้องตามมาตรฐานของคณะกรรมการมาตรฐานการช่วยชีวิต ภายใต้สมาคมแพทย์โรคหัวใจแห่งประเทศไทยฯ รวมทั้งมีความสามารถในการจัดการภาวะฉุกเฉินได้อย่างถูกต้องและมีประสิทธิภาพ ซึ่งเป็นส่วนหนึ่งของแนวทางปฏิบัติเพื่อความปลอดภัยทางทันตกรรม (Dental Safety Goals & Guidelines 2015)

โรงพยาบาลทันตกรรม คณะทันตแพทยศาสตร์ จึงได้จัดการอบรมการช่วยเหลือผู้ป่วยในภาวะเจ็บป่วยฉุกเฉิน สำหรับนิสิตทันตแพทย์และอาจารย์ทันตแพทย์ภายในโรงพยาบาลทันตกรรม จะต้องเข้ารับการฝึกอบรมฯ ตามความเหมาะสมในแต่ละหลักสูตรซึ่งเป็นหลักสูตรที่อิงมาตรฐานสากล 2015 ของสมาคมแพทย์โรคหัวใจแห่งสหรัฐอเมริกาและสมาคมแพทย์โรคหัวใจแห่งประเทศไทยฯ ที่มีรูปแบบการสอนที่เน้นการฝึกทักษะกับสถานการณ์จำลองกับหุ่นที่มีสรีรวิทยาเหมือนคนจริง มีการให้ข้อมูลองค์ความรู้ด้านการช่วยเหลือผู้ป่วยในภาวะฉุกเฉิน เพื่อเป็นการประกันคุณภาพมาตรฐานด้านความปลอดภัยสำหรับผู้ให้บริการในหลักสูตรสำหรับบุคลากรทางการแพทย์ คือ BLS Provider Course for Health Care Provider

7. วัตถุประสงค์โครงการ

- 7.1 โรงพยาบาลทันตกรรมได้รับการรับรองมาตรฐาน Healthcare Accreditation (HA) จากสถานพยาบาล (องค์การมหาชน)
- 7.2 โรงพยาบาลทันตกรรมมีแนวทางปฏิบัติเพื่อรองรับภาวะฉุกเฉิน และเพื่อความปลอดภัยของผู้ป่วยตามแนวทางปฏิบัติเพื่อความปลอดภัยทางทันตกรรม (Dental Safety Goals & Guidelines 2015)
- 7.3 เพื่อให้บุคลากรและนิสิตทันตแพทย์โรงพยาบาลทันตกรรม สามารถทำการช่วยชีวิตขั้นพื้นฐานอย่างมีทักษะที่ถูกต้องตามมาตรฐานคุณภาพโรงพยาบาลและบริการสุขภาพ รวมทั้งมาตรฐานแนวทางปฏิบัติเพื่อความปลอดภัยทางทันตกรรม
- 7.4 บุคลากรและนิสิตทันตแพทย์โรงพยาบาลทันตกรรมได้รับใบรับรองประกาศนียบัตรจากคณะกรรมการมาตรฐานการช่วยชีวิต สมาคมแพทย์โรคหัวใจแห่งประเทศไทยในพระบรมราชูปถัมภ์
- 7.5 เพื่อให้บุคลากรและนิสิตทันตแพทย์โรงพยาบาลทันตกรรม ได้รู้จักและเลือกใช้วัสดุ อุปกรณ์ต่าง ๆ ในการช่วยชีวิตได้เหมาะสมกับผู้ป่วย และส่งเสริมการเพิ่มประสิทธิภาพและประสิทธิผล
- 7.6 เป็นการสร้างเครือข่ายระหว่างโรงพยาบาลและหน่วยงานรัฐร่วมกันและสามารถต่อยอดในการพัฒนาร่วมกัน รวมทั้งส่งเสริมการประสานงานระหว่างบุคลากรภายในหน่วยงาน

8. กิจกรรม/เป้าหมายของโครงการ

8.1. เป้าหมายการดำเนินงาน

เชิงผลผลิต(Output)	- โรงพยาบาลทันตกรรมได้รับการรับรองมาตรฐาน Healthcare Accreditation (HA) จากสถานพยาบาล (องค์การมหาชน) - ผู้เข้าอบรมทุกคนได้รับใบประกาศนียบัตรจากคณะกรรมการมาตรฐานการช่วยชีวิต สมาคมแพทย์โรคหัวใจแห่งประเทศไทยในพระบรมราชูปถัมภ์
เชิงผลลัพธ์(Outcome)	- ช่วยเหลือผู้ป่วยเบื้องต้นในกรณีที่มีภาวะฉุกเฉินเกิดขึ้น - สามารถทำการช่วยชีวิตขั้นพื้นฐานอย่างมีทักษะที่ถูกต้องตามมาตรฐานคุณภาพโรงพยาบาล สร้างเครือข่ายระหว่างโรงพยาบาลและหน่วยงานภาครัฐร่วมกัน สามารถต่อยอดการพัฒนาร่วมกัน

8.2 กลุ่มเป้าหมาย (รายกิจกรรม)

เป้าหมาย	หน่วยนับ	จำนวน
จำนวนผู้เข้าร่วมโครงการจำนวนทั้งสิ้น	คน	80
นิสิต	คน	80

8.3. กิจกรรม/เนื้อหาที่/แผนการใช้จ่ายงบประมาณที่จะดำเนินการ (รายกิจกรรม)

กิจกรรม	งบประมาณ (บาท)	ปีงบประมาณ พ.ศ. 2565 (บาท)											
		ไตรมาส 1			ไตรมาส 2			ไตรมาส 3			ไตรมาส 4		
		ต.ค.	พ.ย.	ธ.ค.	ม.ค.	ก.พ.	มี.ค.	เม.ย.	พ.ค.	มิ.ย.	ก.ค.	ส.ค.	ก.ย.
ชั้นวางแผนงาน (P) 1. ประชุมวางแผนโครงการ	-	↔											
ชั้นดำเนินการ (D) 1. ประสานงานกับหน่วยงานที่เกี่ยวข้อง 2. ขออนุมัติดำเนินโครงการ 3. ประชาสัมพันธ์โครงการและเตรียมสถานที่ 4. ดำเนินโครงการ	55,400	↔	↔	↔	↔								
ชั้นสรุปและประเมินผล (C) 1. วิเคราะห์ข้อมูลเพื่อประเมินผล 2. จัดทำสรุปผลการดำเนินโครงการต่อคณะกรรมการประจำคณะฯ	-					↔	↔						
ชั้นปรับปรุงตามผลการประเมิน (A) 1. นำสรุปผลการดำเนินและข้อเสนอแนะเข้าที่ประชุมทีมช่วยเหลือฉุกเฉิน 2. เพิ่มข้อปรับปรุงในแผนปฏิบัติการในปีงบประมาณถัดไป	-					↔		↔					
รวม	55,400												

9. งบประมาณ

9.1 แหล่งงบประมาณ

งบประมาณรายได้ 55,400 บาท

แหล่งงบประมาณ : เงินงบประมาณรายได้ ประจำปีงบประมาณ 2565 กองทุนเพื่อการศึกษา แผนงานจัดการศึกษา อุดมศึกษา งานสนับสนุนการจัดการศึกษา สำนักงานเลขาธิการคณะ เงินอุดหนุน เงินอุดหนุนทั่วไป โครงการพัฒนากระบวนการจัดการเรียนการสอน โครงการอบรมเชิงปฏิบัติการ เรื่อง การช่วยเหลือผู้ป่วยในภาวะเจ็บป่วยฉุกเฉิน สำหรับนิสิตทันตแพทย์ หลักสูตร BLS Provider Course for Health Care Provider

9.2 รายละเอียดค่าใช้จ่าย (จำแนกหมวดค่าใช้จ่ายเป็นไปตามระเบียบทางราชการ)

ลำดับ	รายการ	รายได้ (บาท)
1	ค่าตอบแทนวิทยากร	37,200
2	ค่าเดินทางวิทยากร	5,000
3	ค่าเลี้ยงรับรองวิทยากร	2,700
4	ค่าที่พักวิทยากร	1,500
5	ค่าใบรับรองประกาศนียบัตร	8,000
6	วัสดุสำนักงาน	1,000
	รวม	55,400

*หมายเหตุ ถัวเฉลี่ยจ่ายภายในหมวดรายจ่ายแต่ละหมวด

10. วัน เวลา และสถานที่ในการดำเนินการ

วัน เวลา ในการจัดกิจกรรม	สถานที่จัดกิจกรรม
วันพฤหัสบดีที่ 27 มกราคม 2565	คณะแพทยศาสตร์ มหาวิทยาลัยนเรศวร

11. ตัวชี้วัดความสำเร็จโครงการ (KPI)

ประเภท	ตัวชี้วัดความสำเร็จ (KPI)
<input checked="" type="checkbox"/> ปริมาณ	- กลุ่มเป้าหมายเข้าร่วมโครงการฯ ร้อยละ 100
<input checked="" type="checkbox"/> คุณภาพ	- นำองค์ความรู้ที่ได้จากการโครงการฯ นำมาประยุกต์ใช้ในวิชาชีพ
<input checked="" type="checkbox"/> เวลา	- ดำเนินการเสร็จสิ้นภายในเวลาที่กำหนด
<input checked="" type="checkbox"/> ต้นทุน	- ใช้งบประมาณตามที่กำหนดไว้

12. ตัวชี้วัดประกอบการประกันคุณภาพตามเกณฑ์มาตรฐาน

EdPEX หมวดที่.....4.1.....

13. ผลที่คาดว่าจะได้รับ

- 1) โรงพยาบาลทันตกรรมได้รับการรับรองมาตรฐาน Healthcare Accreditation (HA) จากสถานพยาบาล (องค์การมหาชน)
- 2) โรงพยาบาลทันตกรรมมีแนวทางปฏิบัติที่ถูกต้องตามหลักวิชาการและมาตรฐานเกี่ยวกับการรองรับภาวะฉุกเฉินและเพื่อความปลอดภัยของผู้ป่วยตามแนวทางปฏิบัติเพื่อความปลอดภัยทางทันตกรรมอย่างมีประสิทธิภาพและประสิทธิผล
- 3) นิสิตทันตแพทย์โรงพยาบาลทันตกรรม สามารถทำการช่วยชีวิตขั้นพื้นฐานอย่างมีทักษะที่ถูกต้องตามมาตรฐานคุณภาพโรงพยาบาลและบริการสุขภาพ รวมทั้งมาตรฐานแนวทางปฏิบัติเพื่อความปลอดภัยทางทันตกรรม
- 4) นิสิตทันตแพทย์โรงพยาบาลทันตกรรมผ่านการทดสอบทุกคนและได้รับใบประกาศนียบัตรจากคณะกรรมการมาตรฐานการช่วยชีวิต สมาคมแพทย์โรคหัวใจแห่งประเทศไทยในพระบรมราชูปถัมภ์
- 5) นิสิตทันตแพทย์โรงพยาบาลทันตกรรม สามารถเลือกใช้วัสดุและอุปกรณ์ในการช่วยชีวิตเบื้องต้นได้อย่างถูกต้องและเหมาะสมกับผู้ป่วยอย่างมีประสิทธิภาพ
- 6) นิสิตทันตแพทย์ชั้นปีที่ 6 นำใบรับรองประกาศนียบัตรจากสมาคมแพทย์โรคหัวใจแห่งประเทศไทยในพระบรมราชูปถัมภ์เพื่อประกอบการขอรับรองใบประกอบวิชาชีพจากทันตแพทย์สภา
- 7) สร้างเครือข่ายระหว่างโรงพยาบาลและหน่วยงานรัฐร่วมกันและสามารถต่อยอดในการพัฒนาร่วมกัน รวมทั้งส่งเสริมการประสานงานระหว่างบุคลากรภายในหน่วยงาน

โครงการตามแผนปฏิบัติการประจำปีงบประมาณ พ.ศ. 2565 มหาวิทยาลัยนเรศวร
หน่วยงาน คณะทันตแพทยศาสตร์

1. รหัสโครงการ ทพ.0404/65

ชื่อโครงการ โครงการอบรมเชิงปฏิบัติการ เรื่อง การช่วยเหลือผู้ป่วยในภาวะเจ็บป่วยฉุกเฉิน

Value Chain ต้นน้ำ กลางน้ำ ปลายน้ำ

2. ความสอดคล้องกับพันธกิจมหาวิทยาลัย

- การผลิตบัณฑิต หลัก..... รอง..... การวิจัย หลัก..... รอง.....
 การบริการวิชาการแก่สังคม หลัก..... รอง..... การทำนุบำรุงศิลปวัฒนธรรม หลัก..... รอง.....
 การบริหารจัดการ หลัก...✓... รอง.....

3. ความสอดคล้องกับแผนระดับต่าง ๆ

3.1 ยุทธศาสตร์การพัฒนามหาวิทยาลัยแผนพัฒนาการศึกษามหาวิทยาลัยนเรศวร ฉบับที่ 12 พ.ศ.2560-2564
ฉบับปรับปรุง (พ.ศ.2563-2564)

- ยุทธศาสตร์ที่ 1 การผลิตบัณฑิตให้มีคุณภาพ
กลยุทธ์ที่.....แนวทางการขับเคลื่อนที่.....ตัวชี้วัดที่.....หลัก.....รอง.....
- ยุทธศาสตร์ที่ 2 การเพิ่มขีดความสามารถการวิจัย เพื่อสร้างนวัตกรรมสู่ความเป็นเลิศ
กลยุทธ์ที่.....แนวทางการขับเคลื่อนที่.....ตัวชี้วัดที่.....หลัก.....รอง.....
- ยุทธศาสตร์ที่ 3 การเสริมสร้างศักยภาพการให้บริการวิชาการเพื่อสร้างความเข้มแข็งให้แก่ชุมชน
กลยุทธ์ที่.....แนวทางการขับเคลื่อนที่.....ตัวชี้วัดที่.....หลัก.....รอง.....
- ยุทธศาสตร์ที่ 4 การส่งเสริมการทำนุบำรุงศิลปะและวัฒนธรรม เพื่ออนุรักษ์ สืบสานและเชื่อมโยงกับประเพณี
ของท้องถิ่น
กลยุทธ์ที่.....แนวทางการขับเคลื่อน.....ตัวชี้วัดที่.....หลัก.....รอง.....
- ยุทธศาสตร์ที่ 5 การบริหารจัดการเชิงบูรณาการเพื่อความเข้มแข็งและยั่งยืน
กลยุทธ์ที่.....5.1.....แนวทางการขับเคลื่อน.....5.1.1.....ตัวชี้วัดที่.....5.1.1.1.....หลัก.. ✓ ..รอง.....

3.2 แผนพัฒนาฯ ของคณะ/หน่วยงาน

- ประเด็นยุทธศาสตร์ที่.....5.....กลยุทธ์ที่.....5. 4.....มาตรการที่.....5.4.2.....

4. ภาพรวมโครงการ/การดำเนินงาน

- 4.1 ภายใต้อำนาจ แผนงานบริการสุขภาพ
- 4.2 ลักษณะโครงการ โครงการที่ใช้งบประมาณ โครงการที่ไม่ใช้งบประมาณ
- 4.3 วิธีการดำเนินงาน ดำเนินการเอง จัดจ้าง
- 4.4 รหัส GFMS ของโครงการ(ถ้ามี).....

5. ผู้รับผิดชอบ

- 5.1 หน่วยงานที่รับผิดชอบ โรงพยาบาลทันตกรรม
- 5.2 ผู้รับผิดชอบ คณะกรรมการทีมช่วยเหลือฉุกเฉิน โรงพยาบาลทันตกรรม โทร 6875
- 5.3 ผู้ประสานงาน นางสาวรัตนภรณ์ คุณชนม์ โทร 6875
- 5.4 ผู้รายงานผล นางสาวรัตนภรณ์ คุณชนม์ โทร 6875

6. หลักการและเหตุผล

การอบรมเชิงปฏิบัติการเรื่อง การช่วยเหลือผู้ป่วยในภาวะเจ็บป่วยฉุกเฉิน เป็นการกู้ฟื้นคืนชีพขั้นพื้นฐานด้วยการ CPR และการใช้เครื่อง AED (เครื่องกระตุกหัวใจอัตโนมัติ) เพื่อเป็นการเตรียมความพร้อมในกรณีที่เกิดเหตุการณ์อันไม่พึงประสงค์ หรือเกิดภาวะฉุกเฉินภายในโรงพยาบาลทันตกรรม ซึ่งผู้ป่วยที่มาขอรับการรักษาที่มีผู้ป่วยที่มีสุขภาพสมบูรณ์แข็งแรงและผู้ป่วยที่อาจมีโรคประจำตัวหรือแพ้ยางชนิดโดยไม่รู้ตัว โดยโรงพยาบาลทันตกรรมไม่สามารถปฏิเสธหรือเลือกผู้ป่วยได้ ซึ่งอาจเป็นปัจจัยในการเกิดเหตุการณ์อันไม่พึงประสงค์หรือเกิดภาวะฉุกเฉินภายในโรงพยาบาลทันตกรรมได้ โดยบุคลากรทุกคนควรได้รับการฝึกอบรมและทบทวนเรื่องการช่วยฟื้นคืนชีพเบื้องต้น

ดังนั้น การอบรมเชิงปฏิบัติการเรื่อง การช่วยเหลือผู้ป่วยในภาวะเจ็บป่วยฉุกเฉินและการกู้ฟื้นคืนชีพขั้นพื้นฐานด้วยการ CPR และการใช้เครื่อง AED (เครื่องกระตุกหัวใจอัตโนมัติ) จึงมีความจำเป็นเป็นอย่างยิ่งที่บุคลากรโรงพยาบาลทันตกรรม ต้องมีองค์ความรู้ รวมทั้งความสามารถในการให้การวินิจฉัยและการช่วยเหลือผู้ป่วยเบื้องต้นในกรณีที่มีภาวะฉุกเฉินเกิดขึ้น โดยเน้นลงมือปฏิบัติจริงเพื่อนำไปใช้ได้จริง อีกทั้งเป็นการลดความเสี่ยงต่อการสูญเสียชีวิต รวมถึงเป็นการพัฒนาศักยภาพบุคลากรในการทำงานเป็นทีม พัฒนาการดำเนินงานด้านคุณภาพให้เป็นระบบและได้มาตรฐาน อันนำมาซึ่งการพัฒนาอย่างต่อเนื่องและยั่งยืนในโรงพยาบาลทันตกรรมต่อไป

7. วัตถุประสงค์โครงการ

7.1 เพื่อให้บุคลากรและนิสิตทันตแพทย์โรงพยาบาลทันตกรรม สามารถทำการช่วยชีวิตขั้นพื้นฐานอย่างมีทักษะที่ถูกต้องตามมาตรฐานคุณภาพโรงพยาบาลและบริการสุขภาพ รวมทั้งมาตรฐานแนวทางปฏิบัติเพื่อความปลอดภัยทางทันตกรรม

7.2 เพื่อให้บุคลากรและนิสิตทันตแพทย์โรงพยาบาลทันตกรรม ได้รู้จักและเลือกใช้วัสดุ อุปกรณ์ต่าง ๆ ในการช่วยชีวิตได้เหมาะสมกับผู้ป่วย

8. กิจกรรม/เป้าหมายของโครงการ

8.1. เป้าหมายการดำเนินงาน

เชิงผลผลิต(Output)	- บุคลากรได้รับความรู้การช่วยชีวิตขั้นพื้นฐานอย่างมีทักษะที่ถูกต้องตามมาตรฐาน
เชิงผลลัพธ์(Outcome)	- ช่วยเหลือผู้ป่วยเบื้องต้นในกรณีที่มีภาวะฉุกเฉินเกิดขึ้น - สามารถทำการช่วยชีวิตขั้นพื้นฐานอย่างมีทักษะที่ถูกต้องตามมาตรฐานคุณภาพโรงพยาบาล

8.2 กลุ่มเป้าหมาย (รายกิจกรรม)

เป้าหมาย	หน่วยนับ	จำนวน
จำนวนผู้เข้าร่วมโครงการจำนวนทั้งสิ้น	คน	150
บุคลากรสายวิชาการ	คน	65
บุคลากรสายสนับสนุน	คน	85

8.3. กิจกรรม/เนื้อหาที่/แผนการใช้จ่ายงบประมาณที่จะดำเนินการ (รายกิจกรรม)

กิจกรรม	งบประมาณ (บาท)	ปีงบประมาณ พ.ศ. 2565 (บาท)											
		ไตรมาส 1			ไตรมาส 2			ไตรมาส 3			ไตรมาส 4		
		ต.ค.	พ.ย.	ธ.ค.	ม.ค.	ก.พ.	มี.ค.	เม.ย.	พ.ค.	มิ.ย.	ก.ค.	ส.ค.	ก.ย.
ชั้นวางแผนงาน (P) 1. ประชุมวางแผนโครงการ	-	↔											
ชั้นดำเนินการ (D) 1. ประสานงานกับหน่วยงานที่เกี่ยวข้อง 2. ขออนุมัติดำเนินโครงการ 3. ประชาสัมพันธ์โครงการและเตรียมสถานที่ 4. ดำเนินโครงการ	38,100	↔	↔	↔									

กิจกรรม	งบประมาณ (บาท)	ปีงบประมาณ พ.ศ. 2565 (บาท)											
		ไตรมาส 1			ไตรมาส 2			ไตรมาส 3			ไตรมาส 4		
		ต.ค.	พ.ย.	ธ.ค.	ม.ค.	ก.พ.	มี.ค.	เม.ย.	พ.ค.	มิ.ย.	ก.ค.	ส.ค.	ก.ย.
ขั้นสรุปและประเมินผล (C) 1. วิเคราะห์ข้อมูลเพื่อประเมินผล 2. จัดทำสรุปผลการดำเนินงาน โครงการต่อคณะกรรมการประจำ คณะฯ	-		↔										
ขั้นปรับปรุงตามผลการประเมิน (A) 1. นำสรุปผลการดำเนินงานและ ข้อเสนอแนะเข้าที่ประชุมทีม ช่วยเหลือฉุกเฉิน 2. เพิ่มข้อปรับปรุงในแผนปฏิบัติ การในปีงบประมาณถัดไป	-			↔									
รวม	38,100	38,100			-			-			-		

9. งบประมาณ

9.1 แหล่งงบประมาณ

งบประมาณรายได้ 38,100 บาท

แหล่งงบประมาณ : เงินงบประมาณรายได้ ประจำปีงบประมาณ 2565 กองทุนบริการสุขภาพ แผนงานบริการสุขภาพ งานบริการรักษาพยาบาล โรงพยาบาลทันตกรรม เงินอุดหนุน เงินอุดหนุนทั่วไป โครงการบริหารพัฒนาบุคลากร โครงการอบรมเชิงปฏิบัติการ เรื่อง การช่วยเหลือผู้ป่วยในภาวะเจ็บป่วยฉุกเฉิน

9.2 รายละเอียดค่าใช้จ่าย (จำแนกหมวดค่าใช้จ่ายเป็นไปตามระเบียบทางราชการ)

ลำดับ	รายการ	รายได้ (บาท)
1	ค่าตอบแทนวิทยากร	23,400
2	ค่าอาหารกลางวัน	12,000
3	วัสดุไฟฟ้าและวิทยุ	1,000
4	วัสดุสำนักงาน	1,700
รวม		38,100

*หมายเหตุ ถัวเฉลี่ยจ่ายภายในหมวดรายจ่ายแต่ละหมวด

10. วัน เวลา และสถานที่ในการดำเนินการ

วัน เวลา ในการจัดกิจกรรม	สถานที่จัดกิจกรรม
วันพุธที่ 30 มีนาคม 2565	โรงพยาบาลทันตกรรม คณะทันตแพทยศาสตร์ มหาวิทยาลัยขอนแก่น

11. ตัวชี้วัดความสำเร็จโครงการ (KPI)

ประเภท	ตัวชี้วัดความสำเร็จ (KPI)
<input checked="" type="checkbox"/> ปริมาณ	- กลุ่มเป้าหมายเข้าร่วมโครงการฯ ร้อยละ 80
<input checked="" type="checkbox"/> คุณภาพ	- นำองค์ความรู้ที่ได้จากการโครงการฯ นำมาประยุกต์ใช้ในวิชาชีพ
<input checked="" type="checkbox"/> เวลา	- ดำเนินการเสร็จสิ้นภายในเวลาที่กำหนด
<input checked="" type="checkbox"/> ต้นทุน	- ใช้งบประมาณตามที่กำหนดไว้

12. ตัวชี้วัดประกอบการประกันคุณภาพตามเกณฑ์มาตรฐาน

EdPEx หมวดที่.....4.1.....

13. ผลที่คาดว่าจะได้รับ

1) บุคลากรและนิสิตทันตแพทย์โรงพยาบาลทันตกรรม สามารถทำการช่วยชีวิตขั้นพื้นฐานอย่างมีทักษะที่ถูกต้องตามมาตรฐานคุณภาพโรงพยาบาลและบริการสุขภาพ รวมทั้งมาตรฐานแนวทางปฏิบัติเพื่อความปลอดภัยทางทันตกรรม

2) บุคลากรและนิสิตทันตแพทย์มีความรู้ ความเข้าใจเกี่ยวกับการปฐมพยาบาลเบื้องต้นอย่างถูกวิธีและสามารถวินิจฉัย/ช่วยเหลือผู้ป่วยเบื้องต้นในกรณีที่มีภาวะฉุกเฉินเกิดขึ้น

3) บุคลากรโรงพยาบาลทันตกรรม ได้รู้จักและเลือกใช้วัสดุ อุปกรณ์ต่าง ๆ ในการช่วยชีวิตได้เหมาะสมกับผู้ป่วย

โครงการตามแผนปฏิบัติการประจำปีงบประมาณ พ.ศ. 2565 มหาวิทยาลัยนเรศวร
หน่วยงาน คณะทันตแพทยศาสตร์

1. รหัสโครงการ ทพ.0405/65

ชื่อโครงการ โครงการอบรมเชิงปฏิบัติการ เรื่อง การซ่อมหนีไฟในคณะทันตแพทยศาสตร์และโรงพยาบาลทันตกรรม
ประจำปี 2565 กิจกรรมอบรมเรื่องการซ่อมหนีไฟ และการฝึกภาคปฏิบัติ

Value Chain ต้นน้ำ กลางน้ำ ปลายน้ำ

2. ความสอดคล้องกับพันธกิจมหาวิทยาลัย

- การผลิตบัณฑิต หลัก..... รอง..... การวิจัย หลัก..... รอง.....
 การบริการวิชาการแก่สังคม หลัก..... รอง..... การทำนุบำรุงศิลปวัฒนธรรม หลัก..... รอง.....
 การบริหารจัดการ หลัก...✓... รอง.....

3. ความสอดคล้องกับแผนระดับต่าง ๆ

3.1 ยุทธศาสตร์การพัฒนามหาวิทยาลัยแผนพัฒนามหาวิทยาลัยนเรศวร ฉบับที่ 12 พ.ศ.2560-2564
ฉบับปรับปรุง (พ.ศ.2563-2564)

- ยุทธศาสตร์ที่ 1 การผลิตบัณฑิตให้มีคุณภาพ
กลยุทธ์ที่.....แนวทางการขับเคลื่อนที่.....ตัวชี้วัดที่.....หลัก.....รอง.....
- ยุทธศาสตร์ที่ 2 การเพิ่มขีดความสามารถการวิจัย เพื่อสร้างนวัตกรรมสู่ความเป็นเลิศ
กลยุทธ์ที่.....แนวทางการขับเคลื่อนที่.....ตัวชี้วัดที่.....หลัก.....รอง.....
- ยุทธศาสตร์ที่ 3 การเสริมสร้างศักยภาพการให้บริการวิชาการเพื่อสร้างความเข้มแข็งให้แก่ชุมชน
กลยุทธ์ที่.....แนวทางการขับเคลื่อนที่.....ตัวชี้วัดที่.....หลัก.....รอง.....
- ยุทธศาสตร์ที่ 4 การส่งเสริมการทำนุบำรุงศิลปะและวัฒนธรรม เพื่ออนุรักษ์ สืบสานและเชื่อมโยงกับประเพณี
ของท้องถิ่น
กลยุทธ์ที่.....แนวทางการขับเคลื่อน.....ตัวชี้วัดที่.....หลัก.....รอง.....
- ยุทธศาสตร์ที่ 5 การบริหารจัดการเชิงบูรณาการเพื่อความเข้มแข็งและยั่งยืน
กลยุทธ์ที่.....5.3.....แนวทางการขับเคลื่อน.....5.3.1.....ตัวชี้วัดที่.....5.3.1.1.....หลัก... ✓ ...รอง.....

3.2 แผนพัฒนาฯ ของคณะ/หน่วยงาน

- ประเด็นยุทธศาสตร์ที่.....3.....กลยุทธ์ที่.....3.3.....มาตรการที่.....-.....

4. ภาพรวมโครงการ/การดำเนินงาน

- 4.1 ภายใต้อำนาจ แผนงานบริการสุขภาพ
- 4.2 ลักษณะโครงการ โครงการที่ใช้งบประมาณ โครงการที่ไม่ใช้งบประมาณ
- 4.3 วิธีการดำเนินงาน ดำเนินการเอง จัดจ้าง
- 4.4 รหัส GFMS ของโครงการ(ถ้ามี).....

5. ผู้รับผิดชอบ

- 5.1 หน่วยงานที่รับผิดชอบ โรงพยาบาลทันตกรรม คณะทันตแพทยศาสตร์
- 5.2 ผู้รับผิดชอบ คณะกรรมการที่มทรัพยากรและสิ่งแวดล้อมและความปลอดภัย
- 5.3 ผู้ประสานงาน 1. นางสาวเพ็ญภา หมีเทศ โทร 6062
2. นางสาวนัจฉรินทร์ นาจวิจิตร โทร 6953
3. นายวิษณุ วัชรชาติ โทร 6883
- 5.4 ผู้รายงานผล 1. นางสาวนัจฉรินทร์ นาจวิจิตร โทร 6953

6. หลักการและเหตุผล

คณะทันตแพทยศาสตร์ มหาวิทยาลัยนครสวรรค์ เป็นหน่วยงานหนึ่งในการให้การศึกษาด้านวิชาการ การฝึกปฏิบัติงานของนิสิตทันตแพทย์ และการให้บริการรักษาสุขภาพช่องปากแก่ประชาชนทั่วไป โดยมีอาจารย์ เจ้าหน้าที่ และนิสิตทันตแพทย์ปฏิบัติงานอยู่ในอาคารเป็นจำนวนมาก ซึ่งในการปฏิบัติงานมีความจำเป็นในการใช้เครื่องมือ และอุปกรณ์ ที่มีความเสี่ยงต่อการเกิดอัคคีภัย

คณะทันตแพทยศาสตร์ มหาวิทยาลัยนครสวรรค์ ได้เล็งเห็นถึงความสำคัญในการจัดทำระบบการเผาระวังไฟไหม้ เส้นทาง การหนีไฟ การช่วยเหลือผู้ป่วยเมื่อเกิดเหตุการณ์ไฟไหม้ การเตรียมความพร้อมในการป้องกัน การระงับการเกิดสาธารณภัย และการซ่อมแผนเพื่อรองรับสถานการณ์เมื่อเกิดไฟไหม้แก่บุคลากรและนิสิตทันตแพทย์ จึงได้จัดทำโครงการอบรมเชิงปฏิบัติการ เรื่อง การซ้อมหนีไฟในคณะทันตแพทยศาสตร์ และโรงพยาบาลทันตกรรม

7. วัตถุประสงค์โครงการ

7.1 เพื่อให้บุคลากรและนิสิตทันตแพทย์ ได้มีความรู้ความเข้าใจในการหนีไฟ ป้องกันการสูญเสียทั้งชีวิตและทรัพย์สินจากเหตุการณ์ไฟไหม้

7.2 เพื่อสร้างทัศนคติที่ดีต่อบุคลากรและนิสิตทันตแพทย์ในเรื่องการมีส่วนร่วมในการป้องกันไฟไหม้

7.3 เพื่อให้บุคลากรและนิสิตทันตแพทย์ สามารถช่วยเหลือผู้ป่วยเมื่อเกิดเหตุการณ์ไฟไหม้ได้

8. กิจกรรม/เป้าหมายของโครงการ

8.1. เป้าหมายการดำเนินงาน

เชิงผลผลิต(Output)	บุคลากรได้รับความรู้และเข้าใจในขั้นตอนการปฏิบัติตัวเมื่อเกิดเพลิงไหม้ และสามารถช่วยเหลือผู้ป่วยที่มาใช้บริการที่โรงพยาบาลเพื่อป้องกันการสูญเสียทั้งชีวิตและทรัพย์สิน และได้รวบรวมข้อมูลทำคู่มือประกอบโครงการเพื่อแจกจ่ายให้กับบุคลากร
เชิงผลลัพธ์(Outcome)	บุคลากรสามารถนำความรู้ที่ได้รับมาใช้เมื่อเกิดเพลิงไหม้ และจะสามารถลดการสูญเสียชีวิตและทรัพย์สินได้เมื่อปฏิบัติตามขั้นตอนที่ได้อบรมมา

8.2 กลุ่มเป้าหมาย (รายกิจกรรม)

เป้าหมาย	หน่วยนับ	จำนวน
จำนวนผู้เข้าร่วมโครงการจำนวนทั้งสิ้น	คน	300
นิสิต	คน	100
บุคลากรสายวิชาการ	คน	60
บุคลากรสายสนับสนุน	คน	140

8.3. กิจกรรม/เนื้อหาที่/แผนการใช้จ่ายงบประมาณที่จะดำเนินการ (รายกิจกรรม)

กิจกรรม	งบประมาณ (บาท)	ปีงบประมาณ พ.ศ. 2565 (บาท)											
		ไตรมาส 1			ไตรมาส 2			ไตรมาส 3			ไตรมาส 4		
		ต.ค.	พ.ย.	ธ.ค.	ม.ค.	ก.พ.	มี.ค.	เม.ย.	พ.ค.	มิ.ย.	ก.ค.	ส.ค.	ก.ย.
ชั้นวางแผนงาน (P) 1.วางแผนการจัดโครงการ 2. ประชุมเพื่อเตรียมงาน	-	↔	↔										
ชั้นดำเนินการ (D) 1. ติดต่อประสานงานกับหน่วยงานที่เกี่ยวข้อง 2. ดำเนินโครงการ	31,700		↔			↔							
ชั้นสรุปและประเมินผล (C) 1. วิเคราะห์ข้อมูลเพื่อประมวลผล 2. จัดทำสรุปโครงการ	-					↔	↔						

กิจกรรม	งบประมาณ (บาท)	ปีงบประมาณ พ.ศ. 2565 (บาท)											
		ไตรมาส 1			ไตรมาส 2			ไตรมาส 3			ไตรมาส 4		
		ต.ค.	พ.ย.	ธ.ค.	ม.ค.	ก.พ.	มี.ค.	เม.ย.	พ.ค.	มิ.ย.	ก.ค.	ส.ค.	ก.ย.
ปรับปรุงตามผลการประเมิน (A) 1. นำข้อเสนอแนะเข้าที่ประชุม คณะทำงาน 2. เพิ่มข้อปรับปรุงในแผนปฏิบัติ การ ปีงบประมาณ 2566	-						↔						
รวม	31,700	-			31,700			-			-		

9. งบประมาณ

9.1 แหล่งงบประมาณ

งบประมาณรายได้ 31,700 บาท

แหล่งงบประมาณ : เงินงบประมาณรายได้ ประจำปีงบประมาณ 2565 กองทุนบริการสุขภาพ แผนงานบริการสุขภาพ
 งานบริการรักษาพยาบาล โรงพยาบาลทันตกรรม เงินอุดหนุน เงินอุดหนุนทั่วไป โครงการพัฒนาคุณภาพองค์กร โครงการอบรมเชิง
 ปฏิบัติการ เรื่อง การซ่อมหม้อไฟในคณะทันตแพทยศาสตร์และโรงพยาบาลทันตกรรม

9.2 รายละเอียดค่าใช้จ่าย (จำแนกหมวดค่าใช้จ่ายเป็นไปตามระเบียบทางราชการ)

ลำดับ	รายการ	รายได้ (บาท)
1	ค่าตอบแทนวิทยากร การบรรยาย (ช่วงเช้า) (1 ราย x 600 บาท x 3 ชั่วโมง) การฝึกภาคปฏิบัติ (ช่วงบ่าย) (2 ราย x 600 บาท x 3 ชั่วโมง)	5,400
2	ค่าอาหารกลางวันสำหรับบุคลากร (200 ราย x 80 บาท)	16,000
3	ค่าวัสดุสำนักงาน/โฆษณาและเผยแพร่	6,800
4	ค่าวัสดุงานบ้านงานครัว	500
5	ค่าเลี้ยงรับรองวิทยากร	2,000
6	ค่าของที่ระลึก	1,000
	รวม	31,700

*หมายเหตุ ถัวเฉลี่ยจ่ายภายในหมวดรายจ่ายแต่ละหมวด

10. วัน เวลา และสถานที่ในการดำเนินการ

วัน เวลา ในการจัดกิจกรรม	สถานที่จัดกิจกรรม
วันจันทร์ที่ 21 กุมภาพันธ์ 2565 เวลา 08.30-16.30 น.	อาคารโรงพยาบาลทันตกรรม

11. ตัวชี้วัดความสำเร็จโครงการ (KPI)

ประเภท	ตัวชี้วัดความสำเร็จ (KPI)
<input checked="" type="checkbox"/> ปริมาณ	ผู้เข้าร่วมโครงการอย่างน้อยร้อยละ 70 1. มีผลประเมินความพึงพอใจในระดับดี/มากขึ้นไป 2. มีการปรับปรุงคู่มือแผนป้องกันและระงับอัคคีภัยและประชาสัมพันธ์ให้ทุกหน่วยงาน ดำเนินการเสร็จสิ้นภายในเวลาที่กำหนด ใช้งบประมาณในการดำเนินโครงการไม่เกินงบประมาณที่ได้กำหนดไว้
<input checked="" type="checkbox"/> คุณภาพ	
<input checked="" type="checkbox"/> เวลา	
<input checked="" type="checkbox"/> ต้นทุน	

12. ตัวชี้วัดประกอบการประกันคุณภาพตามเกณฑ์มาตรฐาน

EdPEx หมวดที่ 5.1 และ 6.1

13. ผลที่คาดว่าจะได้รับ

1) ผู้เข้าร่วมโครงการมีความรู้ความเข้าใจในขั้นตอนการปฏิบัติตนเมื่อเกิดเหตุการณ์ไฟไหม้และสามารถนำไปใช้ใน
ชีวิตประจำวันได้

2) ผู้เข้าร่วมโครงการมีทัศนคติที่ดีในการมีส่วนร่วมการป้องกันไฟไหม้

3) บุคลากรและนิสิตทันตแพทย์สามารถช่วยเหลือผู้ป่วยเมื่อเกิดเหตุการณ์ไฟไหม้ได้

โครงการตามแผนปฏิบัติการประจำปีงบประมาณ พ.ศ. 2565 มหาวิทยาลัยนเรศวร
หน่วยงาน คณะทันตแพทยศาสตร์

1. รหัสโครงการ ทพ.0406/65

ชื่อโครงการ โครงการเตรียมความพร้อมนิสิตในบทบาทและการให้บริการในโรงพยาบาลทันตกรรม ประจำปี 2565

Value Chain ต้นน้ำ กลางน้ำ ปลายน้ำ

2. ความสอดคล้องกับพันธกิจมหาวิทยาลัย

- การผลิตบัณฑิต หลัก...✓... รอง..... การวิจัย หลัก..... รอง.....
 การบริการวิชาการแก่สังคม หลัก..... รอง...✓... การทำนุบำรุงศิลปวัฒนธรรม หลัก..... รอง.....
 การบริหารจัดการ หลัก..... รอง.....

3. ความสอดคล้องกับแผนระดับต่าง ๆ

3.1 ยุทธศาสตร์การพัฒนามหาวิทยาลัยแผนพัฒนามหาวิทยาลัยนเรศวร ฉบับที่ 12 พ.ศ.2560-2564

ฉบับปรับปรุง (พ.ศ.2563-2564)

- ยุทธศาสตร์ที่ 1 การผลิตบัณฑิตให้มีคุณภาพ
กลยุทธ์ที่.....1.3.....แนวทางการขับเคลื่อนที่.....1.3.1.....ตัวชี้วัดที่.....1.3.1.2.....หลัก.. ✓...รอง.....
- ยุทธศาสตร์ที่ 2 การเพิ่มขีดความสามารถการวิจัย เพื่อสร้างนวัตกรรมสู่ความเป็นเลิศ
กลยุทธ์ที่.....แนวทางการขับเคลื่อนที่.....ตัวชี้วัดที่.....หลัก.....รอง.....
- ยุทธศาสตร์ที่ 3 การเสริมสร้างศักยภาพการให้บริการวิชาการเพื่อสร้างความเข้มแข็งให้แก่ชุมชน
กลยุทธ์ที่.....3.1.....แนวทางการขับเคลื่อนที่.....3.1.1.....ตัวชี้วัดที่.....3.1.1.4.....หลัก.....รอง... ✓...
 ยุทธศาสตร์ที่ 4 การส่งเสริมการทำนุบำรุงศิลปและวัฒนธรรม เพื่ออนุรักษ์ สืบสานและเชื่อมโยงกับประเพณี
ของท้องถิ่น
กลยุทธ์ที่.....แนวทางการขับเคลื่อน.....ตัวชี้วัดที่.....หลัก.....รอง.....
- ยุทธศาสตร์ที่ 5 การบริหารจัดการเชิงบูรณาการเพื่อความเข้มแข็งและยั่งยืน
กลยุทธ์ที่.....แนวทางการขับเคลื่อน.....ตัวชี้วัดที่.....หลัก.....รอง.....

3.2 แผนพัฒนาฯ ของคณะ/หน่วยงาน

- ประเด็นยุทธศาสตร์ที่.....1.....กลยุทธ์ที่.....1.2.....มาตรการที่.....-.....

4. ภาพรวมโครงการ/การดำเนินงาน

4.1 ภายใต้อำนาจ

-

4.2 ลักษณะโครงการ

โครงการที่ใช้งบประมาณ

โครงการที่ไม่ใช้งบประมาณ

4.3 วิธีการดำเนินงาน

ดำเนินการเอง

จัดจ้าง

4.4 รหัส GFMS ของโครงการ(ถ้ามี).....

5. ผู้รับผิดชอบ

5.1 หน่วยงานที่รับผิดชอบ โรงพยาบาลทันตกรรม คณะทันตแพทยศาสตร์

5.2 ผู้รับผิดชอบ ผู้อำนวยการโรงพยาบาลทันตกรรม

5.3 ผู้ประสานงาน นางสาวนัจฉรินทร์ นาจิจิตร โทร 6953

5.4 ผู้รายงานผล นางสาวนัจฉรินทร์ นาจิจิตร โทร 6953

6. หลักการและเหตุผล

โรงพยาบาลทันตกรรมได้ให้ความสำคัญเรื่องการเตรียมความพร้อมของนิสิตในการลงปฏิบัติงานคลินิก และการเตรียมความพร้อมของนิสิตเพื่อให้บริการทางด้านทันตกรรมแก่ผู้ป่วยได้อย่างถูกต้องเหมาะสมเป็นไปตามกฎระเบียบที่โรงพยาบาลทันตกรรมได้กำหนดไว้จึงได้มีการจัดทำคู่มือ และการจัดอบรมให้แก่นิสิตทันตแพทย์ในการลงปฏิบัติงานคลินิกเพื่อให้ทราบถึงการปฏิบัติตน เวชระเบียน การนัดหมายผู้ป่วย ระบบการจ่ายเงิน ระบบการจ่ายยา การเบิกจ่ายวัสดุต่าง ๆ การใช้งานยูนิตทำฟัน การใช้ห้องพักของนิสิตและสถานที่ต่างๆ และการจัดการผู้ป่วย

7. วัตถุประสงค์โครงการ

- 7.1 เพื่อให้นิสิตมีการเตรียมความพร้อมในการให้บริการทางทันตกรรมแก่ผู้ป่วย
- 7.2 เพื่อให้นิสิตสามารถปฏิบัติตนได้อย่างเหมาะสมตามระเบียบในการลงปฏิบัติงานคลินิก
- 7.3 เพิ่มทัศนคติเกี่ยวกับการปฏิบัติงานโดยเน้นความปลอดภัยของผู้ป่วยเป็นสำคัญ

8. กิจกรรม/เป้าหมายของโครงการ

8.1. เป้าหมายการดำเนินงาน

เชิงผลผลิต(Output)	นิสิตได้รับคู่มือสำหรับนิสิตทันตแพทย์ที่ทางโรงพยาบาลทันตกรรมจัดทำขึ้นเพื่อให้นิสิตศึกษาข้อมูลประกอบการลงปฏิบัติงานคลินิก
เชิงผลลัพธ์(Outcome)	นิสิตได้รับความรู้ และเสริมสร้างความปลอดภัยในการลงปฏิบัติงานคลินิก

8.2 กลุ่มเป้าหมาย (รายกิจกรรม)

เป้าหมาย	หน่วยนับ	จำนวน
จำนวนผู้เข้าร่วมโครงการจำนวนทั้งสิ้น	คน	70
นิสิต	คน	60
บุคลากรสายสนับสนุน	คน	10

8.3. กิจกรรม/เนื้อหาที่/แผนการใช้จ่ายงบประมาณที่จะดำเนินการ (รายกิจกรรม)

กิจกรรม	งบประมาณ (บาท)	ปีงบประมาณ พ.ศ. 2565 (บาท)											
		ไตรมาส 1			ไตรมาส 2			ไตรมาส 3			ไตรมาส 4		
		ต.ค.	พ.ย.	ธ.ค.	ม.ค.	ก.พ.	มี.ค.	เม.ย.	พ.ค.	มิ.ย.	ก.ค.	ส.ค.	ก.ย.
ชั้นวางแผนงาน (P) 1. ติดต่อวิทยากร 2. จัดเตรียมเอกสาร และติดต่อ ประสานงาน	-	↔											
ชั้นดำเนินการ (D) 1. ขออนุมัติโครงการ 2. ประชาสัมพันธ์โครงการ 3. ดำเนินการจัดโครงการ	-	↔	↔										
ชั้นสรุปและประเมินผล (C) 1. สรุปผลการดำเนินกิจกรรม และประเมินผล	-		↔										
ชั้นปรับปรุงตามผลการประเมิน (A) 1. นำผลสรุปและผลการประเมิน มาพิจารณา เพื่อปรับปรุงการจัด โครงการในปีต่อไป	-			↔									
รวม	-		-			-			-				-

9. งบประมาณ

- ไม่มีค่าใช้จ่ายในการดำเนินโครงการ -

10. วัน เวลา และสถานที่ในการดำเนินการ

วัน เวลา ในการจัดกิจกรรม	สถานที่จัดกิจกรรม
วันพฤหัสบดีที่ 11 พฤศจิกายน 2564 เวลา 08.30-16.30 น.	อาคารโรงพยาบาลทันตกรรม

11. ตัวชี้วัดความสำเร็จโครงการ (KPI)

ประเภท	ตัวชี้วัดความสำเร็จ (KPI)
<input checked="" type="checkbox"/> ปริมาณ	ผู้เข้าร่วมโครงการอย่างน้อยร้อยละ 70 1. มีผลประเมินความพึงพอใจในระดับดี/มากขึ้นไป 2. นิสิตมีความรู้ความเข้าใจในการปฏิบัติงานคลินิกและการจัดการผู้ป่วย ร้อยละ 60 โดยวัดจากแบบทดสอบหลังอบรม ดำเนินการเสร็จสิ้นภายในเวลาที่กำหนด ใช้งบประมาณในการดำเนินโครงการไม่เกินงบประมาณที่ได้กำหนดไว้
<input checked="" type="checkbox"/> คุณภาพ	
<input checked="" type="checkbox"/> เวลา	
<input checked="" type="checkbox"/> ต้นทุน	

12. ตัวชี้วัดประกอบการประกันคุณภาพตามเกณฑ์มาตรฐาน

EdPEX หมวดที่.....3.2 และ 6.1.....

13. ผลที่คาดว่าจะได้รับ

- 1) นิสิตมีการเตรียมความพร้อมในการให้บริการทางทันตกรรมแก่ผู้ป่วย
- 2) นิสิตสามารถปฏิบัติงานได้อย่างเหมาะสมตามระเบียบในการลงปฏิบัติงานคลินิก
- 3) นิสิตปฏิบัติงานโดยเน้นความปลอดภัยของผู้ป่วยเป็นสำคัญ

โครงการตามแผนปฏิบัติการประจำปีงบประมาณ พ.ศ. 2565 มหาวิทยาลัยนเรศวร
หน่วยงาน คณะทันตแพทยศาสตร์

1. รหัสโครงการ ทพ.0407/65

ชื่อโครงการ โครงการอบรมเชิงปฏิบัติการ เรื่อง การพัฒนาศักยภาพและทักษะการทำงานของบุคลากรในการส่งเสริม
ค่านิยมองค์กร “บริการอย่างไรให้ประทับใจ”

Value Chain ต้นน้ำ กลางน้ำ ปลายน้ำ

2. ความสอดคล้องกับพันธกิจมหาวิทยาลัย

- การผลิตบัณฑิต หลัก..... รอง..... การวิจัย หลัก..... รอง.....
 การบริการวิชาการแก่สังคม หลัก..... รอง..... การทำนุบำรุงศิลปวัฒนธรรม หลัก..... รอง.....
 การบริหารจัดการ หลัก...✓... รอง.....

3. ความสอดคล้องกับแผนระดับต่าง ๆ

3.1 ยุทธศาสตร์การพัฒนามหาวิทยาลัยแผนพัฒนามหาวิทยาลัยนเรศวร ฉบับที่ 12 พ.ศ.2560-2564
ฉบับปรับปรุง (พ.ศ.2563-2564)

- ยุทธศาสตร์ที่ 1 การผลิตบัณฑิตให้มีคุณภาพ
กลยุทธ์ที่.....แนวทางการขับเคลื่อนที่.....ตัวชี้วัดที่.....หลัก.....รอง.....
- ยุทธศาสตร์ที่ 2 การเพิ่มขีดความสามารถการวิจัย เพื่อสร้างนวัตกรรมสู่ความเป็นเลิศ
กลยุทธ์ที่.....แนวทางการขับเคลื่อนที่.....ตัวชี้วัดที่.....หลัก.....รอง.....
- ยุทธศาสตร์ที่ 3 การเสริมสร้างศักยภาพการให้บริการวิชาการเพื่อสร้างความเข้มแข็งให้แก่ชุมชน
กลยุทธ์ที่.....แนวทางการขับเคลื่อนที่.....ตัวชี้วัดที่.....หลัก.....รอง.....
- ยุทธศาสตร์ที่ 4 การส่งเสริมการทำนุบำรุงศิลปและวัฒนธรรม เพื่ออนุรักษ์ สืบสานและเชื่อมโยงกับประเพณี
ของท้องถิ่น
กลยุทธ์ที่.....แนวทางการขับเคลื่อน.....ตัวชี้วัดที่.....หลัก.....รอง.....
- ยุทธศาสตร์ที่ 5 การบริหารจัดการเชิงบูรณาการเพื่อความเข้มแข็งและยั่งยืน
กลยุทธ์ที่.....5.2.....แนวทางการขับเคลื่อน.....5.2.2..... ตัวชี้วัดที่... 5.2.2.1.....หลัก.. ✓ ...รอง.....

3.2 แผนพัฒนาฯ ของคณะ/หน่วยงาน

- ประเด็นยุทธศาสตร์ที่.....5.....กลยุทธ์ที่.....5.4.....มาตรการที่.....5.4.11.....

4. ภาพรวมโครงการ/การดำเนินงาน

- 4.1 ภายใต้อำนาจ แผนงานบริการสุขภาพ
- 4.2 ลักษณะโครงการ โครงการที่ใช้งบประมาณ โครงการที่ไม่ใช้งบประมาณ
- 4.3 วิธีการดำเนินงาน ดำเนินการเอง จัดจ้าง
- 4.4 รหัส GFMS ของโครงการ(ถ้ามี).....

5. ผู้รับผิดชอบ

- 5.1 หน่วยงานที่รับผิดชอบ โรงพยาบาลทันตกรรม
- 5.2 ผู้รับผิดชอบ ผู้อำนวยการโรงพยาบาลทันตกรรม โทร 6951
- 5.3 ผู้ประสานงาน นางชมพูนุท อัจฉิตต์ตระกูล โทร 6954
- 5.4 ผู้รายงานผล นางชมพูนุท อัจฉิตต์ตระกูล โทร 6954

6. หลักการและเหตุผล

โรงพยาบาลทันตกรรม คณะทันตแพทยศาสตร์ เป็นหน่วยงานในการให้บริการทันตกรรมแก่ประชาชน เป็นแหล่งฝึกปฏิบัติงานของนิสิตทันตแพทย์ในการเรียนรู้การทำงานจากประสบการณ์จริง และเป็นสถานที่สำหรับพัฒนาผลงานวิจัยที่เป็นประโยชน์ จำเป็นต้องอาศัยบุคลากรสายสนับสนุนที่มีความรู้ความสามารถ มีบุคลิกภาพที่ดี มีความซื่อสัตย์ มีคุณธรรมจริยธรรม มุ่งเน้นผู้รับบริการเป็นศูนย์กลาง เพื่อผลักดันการบริหารจัดการ การบริการทันตกรรม และการเรียนการสอนในโรงพยาบาลทันตกรรม ให้สอดคล้องกับนโยบายของโรงพยาบาลทันตกรรม ในการมุ่งมั่นให้บริการทางทันตกรรมที่มีคุณภาพและได้มาตรฐาน โดยมีการพัฒนาความรู้ ความสามารถในการทำงานให้มีประสิทธิภาพอย่างต่อเนื่อง เพื่อความพึงพอใจสูงสุดของผู้รับบริการทั้งภายในและภายนอก โรงพยาบาลทันตกรรมจึงเห็นสมควรให้มีการจัดโครงการอบรมเชิงปฏิบัติการ เรื่อง การพัฒนาศักยภาพ และทักษะการทำงานของบุคลากรในการส่งเสริมค่านิยมองค์กร “บริการอย่างไรให้ประทับใจ” เพื่อให้บุคลากรได้แลกเปลี่ยนเรียนรู้วิธีการทำงานด้วยจิตบริการ การสื่อสารที่ดีและมีประสิทธิภาพ การพัฒนาความรู้ความเข้าใจให้บุคลากรมีวิสัยทัศน์เกี่ยวกับคุณภาพการบริการอย่างถูกต้อง และเป็นไปในแนวทางเดียวกัน อีกทั้ง เพื่อเป็นการเพิ่มประสิทธิภาพในการสนับสนุนการฝึกปฏิบัติงานของนิสิตทันตแพทย์ การให้บริการทันตกรรม และการปฏิบัติงานสนับสนุนด้านอื่นๆ อย่างมีประสิทธิภาพต่อไป

7. วัตถุประสงค์โครงการ

- 7.1 เพื่อให้บุคลากรได้รับความรู้ และเข้าใจเกี่ยวกับการพัฒนาคุณภาพงานบริการ การสื่อสารที่ดีและมีประสิทธิภาพ การทำงานด้วยจิตบริการ และสามารถนำไปประยุกต์ใช้ในการพัฒนางานบริการ
- 7.2 เพื่อให้บุคลากรได้ทราบแนวทางในการปรับปรุง และพัฒนาขีดความสามารถของตนในการปฏิบัติงาน
- 7.3 เพื่อให้บุคลากรได้แลกเปลี่ยนเรียนรู้วิธีการทำงานด้วยจิตบริการมาใช้ในการปฏิบัติงาน และเพื่อให้บุคลากรสามารถสนับสนุนการให้บริการ หรือการเรียนการสอนในรายวิชาที่มีการปฏิบัติงานทางคลินิกของนิสิตทันตแพทย์ได้อย่างมีประสิทธิภาพ

8. กิจกรรม/เป้าหมายของโครงการ

8.1. เป้าหมายการดำเนินงาน

เชิงผลผลิต(Output)	ผลประเมินความพึงพอใจของผู้มารับบริการได้ระดับมากขึ้นไป
เชิงผลลัพธ์(Outcome)	1) บุคลากรสายสนับสนุนได้รับความรู้ และเข้าใจถึงความสำคัญเกี่ยวกับแนวคิดที่เกี่ยวข้องกับการพัฒนาระบบการปฏิบัติงาน และการพัฒนาคุณภาพงานบริการ 2) บุคลากรสายสนับสนุนได้ทราบแนวทาง และสามารถนำความรู้ที่ได้รับจากการอบรมไปปรับปรุงขีดความสามารถของตนในการปฏิบัติงาน 3) บุคลากรได้แลกเปลี่ยนเรียนรู้วิธีการทำงานด้วยจิตบริการมาใช้ในการปฏิบัติงานให้ประสบความสำเร็จ

8.2 กลุ่มเป้าหมาย (รายกิจกรรม)

เป้าหมาย	หน่วยนับ	จำนวน
จำนวนผู้เข้าร่วมโครงการจำนวนทั้งสิ้น	คน	90
บุคลากรสายวิชาการ	คน	10
บุคลากรสายสนับสนุน	คน	80

8.3. กิจกรรม/เนื้อหาที่/แผนการใช้จ่ายงบประมาณที่จะดำเนินการ (รายกิจกรรม)

กิจกรรม	งบประมาณ (บาท)	ปีงบประมาณ พ.ศ. 2565 (บาท)											
		ไตรมาส 1			ไตรมาส 2			ไตรมาส 3			ไตรมาส 4		
		ต.ค.	พ.ย.	ธ.ค.	ม.ค.	ก.พ.	มี.ค.	เม.ย.	พ.ค.	มิ.ย.	ก.ค.	ส.ค.	ก.ย.
ขึ้นวางแผนงาน (P) 1. ติดต่อวิทยากร 2. จัดเตรียมเอกสาร และติดต่อ ประสานงาน	-		↔										

กิจกรรม	งบประมาณ (บาท)	ปีงบประมาณ พ.ศ. 2565 (บาท)											
		ไตรมาส 1			ไตรมาส 2			ไตรมาส 3			ไตรมาส 4		
		ต.ค.	พ.ย.	ธ.ค.	ม.ค.	ก.พ.	มี.ค.	เม.ย.	พ.ค.	มิ.ย.	ก.ค.	ส.ค.	ก.ย.
ชั้นดำเนินการ (D) 1. ขออนุมัติโครงการ 2. ประชาสัมพันธ์โครงการ 3. ดำเนินการจัดโครงการ	21,200				↔								
ชั้นสรุปและประเมินผล (C) 1. สรุปผลการดำเนินกิจกรรม และประเมินผล	-							↔					
ชั้นปรับปรุงตามผลการประเมิน (A) 1. นำผลสรุปและผลการประเมิน มาพิจารณา เพื่อปรับปรุงการจัด โครงการในปีต่อไป	-							↔					
รวม	21,200	-			21,200			-			-		

9. งบประมาณ

9.1 แหล่งงบประมาณ

งบประมาณรายได้ 21,200 บาท

แหล่งงบประมาณ : เงินงบประมาณรายได้ ประจำปีงบประมาณ 2565 กองทุนบริการสุขภาพ แผนงานบริการสุขภาพ งานบริการรักษาพยาบาล โรงพยาบาลทันตกรรม เงินอุดหนุน เงินอุดหนุนทั่วไป โครงการบริหารพัฒนาบุคลากร โครงการอบรมเชิงปฏิบัติการ เรื่อง การพัฒนาศักยภาพและทักษะการทำงานของบุคลากรในการส่งเสริมค่านิยมองค์กร

9.2 รายละเอียดค่าใช้จ่าย (จำแนกหมวดค่าใช้จ่ายเป็นไปตามระเบียบทางราชการ)

ลำดับ	รายการ	รายได้ (บาท)
1	ค่าตอบแทนวิทยากร (1 คน x 6 ชม. X 600 บาท)	3,600
2	ค่าเดินทางสำหรับวิทยากร (1 คน x 5,000 บาท)	5,000
3	ค่าที่พักสำหรับวิทยากร (1 คน x 1,400 บาท x 1 คืน)	1,400
4	ค่าอาหารกลางวัน (90 คน x 80 บาท x 1 มื้อ)	7,200
5	ค่าเลี้ยงรับรองวิทยากร	2,000
6	ค่าของที่ระลึกสำหรับวิทยากร	1,000
7	ค่าวัสดุสำนักงาน	1,000
รวม		21,200

*หมายเหตุ ถัวเฉลี่ยจ่ายภายในหมวดรายจ่ายแต่ละหมวด

10. วัน เวลา และสถานที่ในการดำเนินการ

วัน เวลา ในการจัดกิจกรรม	สถานที่จัดกิจกรรม
วันอังคารที่ 22 มีนาคม 2565 เวลา 08.30 -16.30 น.	ณ ห้องประชุมชั้น 2 DT 3227 โรงพยาบาลทันตกรรม

11. ตัวชี้วัดความสำเร็จโครงการ (KPI)

ประเภท	ตัวชี้วัดความสำเร็จ (KPI)
<input checked="" type="checkbox"/> ปริมาณ	ผู้เข้าร่วมโครงการอย่างน้อยร้อยละ 80 1. มีผลประเมินความพึงพอใจในระดับดี/มากขึ้นไป 2. ข้อร้องเรียนหรือรายงานอุบัติการณ์เกี่ยวกับการสื่อสารน้อยลงจากปีงบประมาณที่ผ่านมา ดำเนินการเสร็จสิ้นภายในเวลาที่กำหนด ใช้งบประมาณในการดำเนินโครงการไม่เกินงบประมาณที่ได้กำหนดไว้
<input checked="" type="checkbox"/> คุณภาพ	
<input checked="" type="checkbox"/> เวลา	
<input checked="" type="checkbox"/> ต้นทุน	

12. ตัวชี้วัดประกอบการประกันคุณภาพตามเกณฑ์มาตรฐาน

AUN-QA เกณฑ์คุณภาพที่.....7.4.....

EdPEX หมวดที่.....3.1 และ 5.2.....

13. ผลที่คาดว่าจะได้รับ

1) บุคลากรสายสนับสนุนได้รับความรู้ และเข้าใจถึงความสำคัญเกี่ยวกับแนวคิดที่เกี่ยวข้องกับการพัฒนาระบบการปฏิบัติงาน และการพัฒนาคุณภาพงานบริการ

2) บุคลากรสายสนับสนุนได้ทราบแนวทาง และสามารถนำความรู้ที่ได้รับจากการอบรมไปปรับปรุงขีดความสามารถของตนในการปฏิบัติงาน

3) บุคลากรได้แลกเปลี่ยนเรียนรู้วิธีการทำงานด้วยจิตบริการมาใช้ในการปฏิบัติงานให้ประสบความสำเร็จ

โครงการตามแผนปฏิบัติการประจำปีงบประมาณ พ.ศ. 2565 มหาวิทยาลัยนเรศวร
หน่วยงาน คณะทันตแพทยศาสตร์

1. รหัสโครงการ ทพ.0408/65

ชื่อโครงการ โครงการสัมมนาเชิงปฏิบัติการ เรื่อง การพัฒนาคุณภาพและมาตรฐานการป้องกันและควบคุมการติดเชื้อ

Value Chain ต้นน้ำ กลางน้ำ ปลายน้ำ

2. ความสอดคล้องกับพันธกิจมหาวิทยาลัย

- การผลิตบัณฑิต หลัก..... รอง..... การวิจัย หลัก..... รอง.....
 การบริการวิชาการแก่สังคม หลัก..... รอง..... การทำนุบำรุงศิลปวัฒนธรรม หลัก..... รอง.....
 การบริหารจัดการ หลัก...✓... รอง.....

3. ความสอดคล้องกับแผนระดับต่าง ๆ

3.1 ยุทธศาสตร์การพัฒนามหาวิทยาลัยแผนพัฒนามหาวิทยาลัยนเรศวร ฉบับที่ 12 พ.ศ.2560-2564
ฉบับปรับปรุง (พ.ศ.2563-2564)

- ยุทธศาสตร์ที่ 1 การผลิตบัณฑิตให้มีคุณภาพ
กลยุทธ์ที่.....แนวทางการขับเคลื่อนที่.....ตัวชี้วัดที่.....หลัก.....รอง.....
- ยุทธศาสตร์ที่ 2 การเพิ่มขีดความสามารถการวิจัย เพื่อสร้างนวัตกรรมสู่ความเป็นเลิศ
กลยุทธ์ที่.....แนวทางการขับเคลื่อนที่.....ตัวชี้วัดที่.....หลัก.....รอง.....
- ยุทธศาสตร์ที่ 3 การเสริมสร้างศักยภาพการให้บริการวิชาการเพื่อสร้างความเข้มแข็งให้แก่ชุมชน
กลยุทธ์ที่.....แนวทางการขับเคลื่อนที่.....ตัวชี้วัดที่.....หลัก.....รอง.....
- ยุทธศาสตร์ที่ 4 การส่งเสริมการทำนุบำรุงศิลปและวัฒนธรรม เพื่ออนุรักษ์ สืบสานและเชื่อมโยงกับประเพณี
ของท้องถิ่น
กลยุทธ์ที่.....แนวทางการขับเคลื่อน.....ตัวชี้วัดที่.....หลัก.....รอง.....
- ยุทธศาสตร์ที่ 5 การบริหารจัดการเชิงบูรณาการเพื่อความเข้มแข็งและยั่งยืน
กลยุทธ์ที่.....5.2.....แนวทางการขับเคลื่อน.....5.2.1.....ตัวชี้วัดที่... 5.2.1.2...หลัก.. ✓...รอง.....

3.2 แผนพัฒนาฯ ของคณะ/หน่วยงาน

- ประเด็นยุทธศาสตร์ที่.....5.....กลยุทธ์ที่.....5.2.....มาตรการที่.....5.2.1.....

4. ภาพรวมโครงการ/การดำเนินงาน

- 4.1 ภายใต้อำนาจ แผนงานบริการสุขภาพ
- 4.2 ลักษณะโครงการ โครงการที่ใช้งบประมาณ โครงการที่ไม่ใช้งบประมาณ
- 4.3 วิธีการดำเนินงาน ดำเนินการเอง จัดจ้าง
- 4.4 รหัส GFMS ของโครงการ(ถ้ามี).....

5. ผู้รับผิดชอบ

- 5.1 หน่วยงานที่รับผิดชอบ คณะกรรมการทีมป้องกันและควบคุมการติดเชื้อ
- 5.2 ผู้รับผิดชอบ ประธานทีมป้องกันและควบคุมการติดเชื้อ โทร 6880
- 5.3 ผู้ประสานงาน นายวัชรพงษ์ แสงใส โทร 6880
- 5.4 ผู้รายงานผล นายวัชรพงษ์ แสงใส โทร 6880

6. หลักการและเหตุผล

มาตรฐานโรงพยาบาล และบริการสุขภาพ ฉบับที่ 4 (ปรับปรุง กรกฎาคม 2561) ตอนที่ I-4 การป้องกันและควบคุมการติดเชื้อ ก. ระบบการป้องกันและควบคุมการติดเชื้อ กำหนดให้ระบบป้องกันและควบคุมการติดเชื้อรวมถึงระบบเฝ้าระวังและติดตามที่เหมาะสมกับบริบท ได้รับการสนับสนุนอย่างเพียงพอและมีการประสานงานที่ดี เพื่อให้อัตราการติดเชื้อภายในโรงพยาบาลต่ำที่สุด

การมีระบบป้องกันและควบคุมการติดเชื้อ ที่มีแนวทางการปฏิบัติเป็นที่ยอมรับและสอดคล้องกับปัญหาสำคัญของโรงพยาบาลนั้น ต้องได้รับการสนับสนุนและประสานความร่วมมือจากทั้งองค์กร เพื่อสร้างเสริมความรู้ความเข้าใจ และพัฒนาทักษะการปฏิบัติงานด้านการป้องกันและควบคุมการติดเชื้อในโรงพยาบาล ให้กับผู้ปฏิบัติงานทันตกรรม และเจ้าหน้าที่สายสนับสนุนที่ปฏิบัติงานในโรงพยาบาลทันตกรรม

คณะกรรมการที่ฯ ได้ตระหนัก และให้ความสำคัญกับกระบวนการดังกล่าว ซึ่งมีความสำคัญต่อการพัฒนาคุณภาพและมาตรฐานของโรงพยาบาล จึงได้จัดทำโครงการฯ นี้ขึ้น

7. วัตถุประสงค์โครงการ

- 7.1 เพื่อให้บุคลากรทราบวิธีการปฏิบัติที่ถูกต้องและเหมาะสม เกี่ยวกับการป้องกันและควบคุมการติดเชื้อ
- 7.2 เพื่อให้บุคลากรได้รับความรู้และประสบการณ์ด้านเทคโนโลยีการป้องกันและควบคุมการติดเชื้อที่ทันสมัย
- 7.3 เพื่อให้เกิดการแลกเปลี่ยนเรียนรู้และสร้างเครือข่ายความร่วมมือกับหน่วยงานภายนอก
- 7.4 เพื่อให้เกิดการพัฒนาคุณภาพและมาตรฐานของโรงพยาบาลทันตกรรมอย่างต่อเนื่อง

8. กิจกรรม/เป้าหมายของโครงการ

8.1. เป้าหมายการดำเนินงาน

เชิงผลผลิต(Output)	ผลประเมินความพึงพอใจของผู้มารับบริการได้ระดับมากขึ้นไป
เชิงผลลัพธ์(Outcome)	1) บุคลากรสายสนับสนุนได้รับความรู้ และเข้าใจถึงความสำคัญเกี่ยวกับแนวคิดที่เกี่ยวข้องกับการพัฒนาระบบการปฏิบัติงาน และการพัฒนาคุณภาพงานบริการ 2) บุคลากรสายสนับสนุนได้ทราบแนวทาง และสามารถนำความรู้ที่ได้รับจากการอบรมไปปรับปรุงขีดความสามารถของตนในการปฏิบัติงาน 3) บุคลากรได้แลกเปลี่ยนเรียนรู้วิธีการทำงานด้วยจิตบริการมาใช้ในการปฏิบัติงานให้ประสบความสำเร็จ

8.2 กลุ่มเป้าหมาย (รายกิจกรรม)

เป้าหมาย	หน่วยนับ	จำนวน
จำนวนผู้เข้าร่วมโครงการจำนวนทั้งสิ้น	คน	120
นิสิต	คน	40
บุคลากรสายสนับสนุน	คน	80

8.3. กิจกรรม/เนื้อหาที่/แผนการใช้จ่ายงบประมาณที่จะดำเนินการ (รายกิจกรรม)

กิจกรรม	งบประมาณ (บาท)	ปีงบประมาณ พ.ศ. 2565 (บาท)											
		ไตรมาส 1			ไตรมาส 2			ไตรมาส 3			ไตรมาส 4		
		ต.ค.	พ.ย.	ธ.ค.	ม.ค.	ก.พ.	มี.ค.	เม.ย.	พ.ค.	มิ.ย.	ก.ค.	ส.ค.	ก.ย.
ชั้นวางแผนงาน (P) 1. ติดต่อวิทยากร 2. จัดเตรียมเอกสาร และติดต่อประสานงาน	-		↔										
ชั้นดำเนินการ (D) 1. ขออนุมัติโครงการ 2. ประชาสัมพันธ์โครงการ 3. ดำเนินการจัดโครงการ	4,800			↔		↔							
ชั้นสรุปและประเมินผล (C) 1. สรุปผลการดำเนินกิจกรรม และประเมินผล	-						↔						

กิจกรรม	งบประมาณ (บาท)	ปีงบประมาณ พ.ศ. 2565 (บาท)												
		ไตรมาส 1			ไตรมาส 2			ไตรมาส 3			ไตรมาส 4			
		ต.ค.	พ.ย.	ธ.ค.	ม.ค.	ก.พ.	มี.ค.	เม.ย.	พ.ค.	มิ.ย.	ก.ค.	ส.ค.	ก.ย.	
ขั้นปรับปรุงตามผลการประเมิน (A) 1. นำผลสรุปและผลการประเมินมา พิจารณา เพื่อปรับปรุงการจัด โครงการในปีต่อไป	-													
รวม	4,800	-			4,800			-			-			

9. งบประมาณ

9.1 แหล่งงบประมาณ

งบประมาณรายได้ 4,800 บาท

แหล่งงบประมาณ : เงินงบประมาณรายได้ ประจำปีงบประมาณ 2565 กองทุนบริการสุขภาพ แผนงานบริการสุขภาพ งานบริการรักษาพยาบาล โรงพยาบาลทันตกรรม เงินอุดหนุน เงินอุดหนุนทั่วไป โครงการพัฒนาคุณภาพองค์กร โครงการสัมมนาเชิงปฏิบัติการ เรื่อง การพัฒนาคุณภาพและมาตรฐานการป้องกันและควบคุมการติดเชื้อ

9.2 รายละเอียดค่าใช้จ่าย (จำแนกหมวดค่าใช้จ่ายเป็นไปตามระเบียบทางราชการ)

ลำดับ	รายการ	รายได้ (บาท)
1	ค่าอาหารกลางวัน (120 คน x 40 บาท x 1 มื้อ)	4,800
รวม		4,800

*หมายเหตุ ถัวเฉลี่ยจ่ายภายในหมวดรายจ่ายแต่ละหมวด

10. วัน เวลา และสถานที่ในการดำเนินการ

วัน เวลา ในการจัดกิจกรรม	สถานที่จัดกิจกรรม
วันอังคารที่ 23 มีนาคม 2565 เวลา 08.30 -12.00 น.	ณ ห้องประชุมชั้น 2 DT 3227 โรงพยาบาลทันตกรรม

11. ตัวชี้วัดความสำเร็จโครงการ (KPI)

ประเภท	ตัวชี้วัดความสำเร็จ (KPI)
<input checked="" type="checkbox"/> ปริมาณ	ผู้เข้าร่วมโครงการอย่างน้อยร้อยละ 80 1. มีผลประเมินความพึงพอใจในระดับดี/มากขึ้นไป 2. ข้อร้องเรียนหรือรายงานอุบัติการณ์เกี่ยวกับการติดเชื้อน้อยลงจากปีงบประมาณที่ผ่านมา ดำเนินการเสร็จสิ้นภายในเวลาที่กำหนด ใช้งบประมาณในการดำเนินโครงการไม่เกินงบประมาณที่ได้กำหนดไว้
<input checked="" type="checkbox"/> คุณภาพ	
<input checked="" type="checkbox"/> เวลา	
<input checked="" type="checkbox"/> ต้นทุน	

12. ตัวชี้วัดประกอบการประกันคุณภาพตามเกณฑ์มาตรฐาน

AUN-QA เกณฑ์คุณภาพที่.....7.4.....

EdPEX หมวดที่.....6.1 และ 7.3.....

13. ผลที่คาดว่าจะได้รับ

- 13.1 บุคลากรทราบวิธีการปฏิบัติที่ถูกต้องและเหมาะสม เกี่ยวกับการป้องกันและควบคุมการติดเชื้อ
- 13.2 บุคลากรได้รับความรู้และประสบการณ์ด้านเทคโนโลยีการป้องกันและควบคุมการติดเชื้อที่ทันสมัย
- 13.3 เกิดการแลกเปลี่ยนเรียนรู้และสร้างเครือข่ายความร่วมมือกับหน่วยงานภายนอก
- 13.4 เกิดการพัฒนาคุณภาพและมาตรฐานของโรงพยาบาลทันตกรรมอย่างต่อเนื่อง

โครงการ ทพ.05

สำนักงานคนบดี

โครงการตามแผนปฏิบัติการประจำปีงบประมาณ พ.ศ. 2565 มหาวิทยาลัยนเรศวร
หน่วยงาน คณะทันตแพทยศาสตร์

1. รหัสโครงการ ทพ.0501/65

ชื่อโครงการ โครงการเนื่องในวันครบรอบวันสถาปนา 25 ปี คณะทันตแพทยศาสตร์

Value Chain ต้นน้ำ กลางน้ำ ปลายน้ำ

2. ความสอดคล้องกับพันธกิจมหาวิทยาลัย

- การผลิตบัณฑิต หลัก..... รอง..... การวิจัย หลัก..... รอง.....
 การบริการวิชาการแก่สังคม หลัก..... รอง..... การทำนุบำรุงศิลปวัฒนธรรม หลัก..... รอง...✓...
 การบริหารจัดการ หลัก...✓... รอง.....

3. ความสอดคล้องกับแผนระดับต่าง ๆ

3.1 ยุทธศาสตร์การพัฒนามหาวิทยาลัยแผนพัฒนาการศึกษามหาวิทยาลัยนเรศวร ฉบับที่ 12 พ.ศ.2560-2564
ฉบับปรับปรุง (พ.ศ.2563-2564)

- ยุทธศาสตร์ที่ 1 การผลิตบัณฑิตให้มีคุณภาพ
กลยุทธ์ที่.....แนวทางการขับเคลื่อนที่.....ตัวชี้วัดที่.....หลัก.....รอง.....
- ยุทธศาสตร์ที่ 2 การเพิ่มขีดความสามารถการวิจัย เพื่อสร้างนวัตกรรมสู่ความเป็นเลิศ
กลยุทธ์ที่.....แนวทางการขับเคลื่อนที่.....ตัวชี้วัดที่.....หลัก.....รอง.....
- ยุทธศาสตร์ที่ 3 การเสริมสร้างศักยภาพการให้บริการวิชาการเพื่อสร้างความเข้มแข็งให้แก่ชุมชน
กลยุทธ์ที่.....แนวทางการขับเคลื่อนที่.....ตัวชี้วัดที่.....หลัก.....รอง.....
- ยุทธศาสตร์ที่ 4 การส่งเสริมการทำนุบำรุงศิลปะและวัฒนธรรม เพื่ออนุรักษ์ สืบสานและเชื่อมโยงกับประเพณี
ของท้องถิ่น
กลยุทธ์ที่... 4.2...แนวทางการขับเคลื่อน...4.2.2...ตัวชี้วัดที่...4.2.2.1...หลัก.....รอง... ✓ ...
- ยุทธศาสตร์ที่ 5 การบริหารจัดการเชิงบูรณาการเพื่อความเข้มแข็งและยั่งยืน
กลยุทธ์ที่...5.1...แนวทางการขับเคลื่อน.....5.1.1.....ตัวชี้วัดที่...5.1.1.1...หลัก... ✓ ..รอง.....

3.2 แผนพัฒนาฯ ของคณะ/หน่วยงาน

- ประเด็นยุทธศาสตร์ที่.....10.....กลยุทธ์ที่.....1,2.....มาตรการที่.....10.1.2, 10.2.3.....

4. ภาพรวมโครงการ/การดำเนินงาน

- 4.1 ภายใต้อำนาจ แผนงานจัดการศึกษาอุดมศึกษา
- 4.2 ลักษณะโครงการ โครงการที่ใช้งบประมาณ โครงการที่ไม่ใช้งบประมาณ
- 4.3 วิธีการดำเนินงาน ดำเนินการเอง จัดจ้าง
- 4.4 รหัส GFMS ของโครงการ(ถ้ามี).....

5. ผู้รับผิดชอบ

- 5.1 หน่วยงานที่รับผิดชอบ สำนักงานเลขานุการคณะฯ
- 5.2 ผู้รับผิดชอบ คณบดี โทร 6062
- 5.3 ผู้ประสานงาน นางวิรอรอง สุขสินธารานนท์ โทร 6062
- 5.4 ผู้รายงานผล นางเพ็ญภา หมีเทศ โทร 6062

6. หลักการและเหตุผล

คณะทันตแพทยศาสตร์ได้ก่อตั้งมาจนถึงปัจจุบัน โดยในปีพุทธศักราช 2565 นี้ คณะฯ มีอายุครบ 25 ปี คณะผู้บริหารได้เล็งเห็นถึงความสำคัญในวาระโอกาสดังกล่าว จึงเห็นสมควรให้จัดโครงการฉลองครบรอบ 25 ปี และทางคณะฯ ได้จัดกิจกรรมทำบุญตักบาตรและเพื่อเป็นการสืบทอดวัฒนธรรม และเป็นการดำเนินการตามภารกิจหลักของคณะทันตแพทยศาสตร์ ซึ่งประกอบด้วย การผลิตบัณฑิต งานวิจัย งานบริการวิชาการสู่สังคม และทำนุบำรุงศิลปวัฒนธรรม

7. วัตถุประสงค์โครงการ

- 7.1 เพื่อเฉลิมฉลองในโอกาสที่คณะฯ มีอายุครบ 25 ปี
- 7.2 เพื่อเป็นการทำนุบำรุงศิลปวัฒนธรรม
- 7.3 เพื่อสร้างความผูกพันของบุคลากรในองค์กร

8. กิจกรรม/เป้าหมายของโครงการ

8.1. เป้าหมายการดำเนินงาน

เชิงผลผลิต(Output)	บุคลากรทุกภาคส่วนภายในคณะได้เข้าร่วมโครงการร้อยละ 80
เชิงผลลัพธ์(Outcome)	บุคลากรได้สืบทอดศิลปวัฒนธรรม

8.2 กลุ่มเป้าหมาย (รายกิจกรรม)

เป้าหมาย	หน่วยนับ	จำนวน
จำนวนผู้เข้าร่วมโครงการจำนวนทั้งสิ้น	คน	220
นิสิต	คน	60
บุคลากรสายวิชาการ	คน	60
บุคลากรสายสนับสนุน	คน	100

8.3. กิจกรรม/เนื้อหาที่/แผนการใช้จ่ายงบประมาณที่จะดำเนินการ (รายกิจกรรม)

กิจกรรม	งบประมาณ (บาท)	ปีงบประมาณ พ.ศ. 2565 (บาท)											
		ไตรมาส 1			ไตรมาส 2			ไตรมาส 3			ไตรมาส 4		
		ต.ค.	พ.ย.	ธ.ค.	ม.ค.	ก.พ.	มี.ค.	เม.ย.	พ.ค.	มิ.ย.	ก.ค.	ส.ค.	ก.ย.
ขั้นวางแผนงาน (P) 1.วางแผนการจัดโครงการ 2. ประชุมเพื่อเตรียมงาน	-			↔									
ขั้นดำเนินการ (D) 1. ติดต่อประสานงานกับ หน่วยงานที่เกี่ยวข้อง 2. ดำเนินโครงการ	250,000				↔								
ขั้นสรุปและประเมินผล (C) 1. วิเคราะห์ข้อมูลเพื่อประมวลผล 2. จัดทำสรุปโครงการ	-						↔						
ขั้นปรับปรุงตามผลการประเมิน (A) 1. นำข้อเสนอแนะเข้าที่ประชุม คณะทำงาน 2. เพิ่มข้อปรับปรุงในแผน ปฏิบัติการ ปีงบประมาณต่อไป	-							↔					
รวม	250,000	-			250,000			-			-		

9. งบประมาณ

9.1 แหล่งงบประมาณ

งบประมาณรายได้ 250,000 บาท

แหล่งงบประมาณ : เงินงบประมาณรายได้ ประจำปีงบประมาณ 2565 กองทุนเพื่อการศึกษา แผนงานจัดการศึกษา
อุดมศึกษา งานสนับสนุนการจัดการศึกษา สำนักงานเลขาธิการคณะ เงินอุดหนุน เงินอุดหนุนทั่วไป โครงการบริหารจัดการองค์กร
โครงการเนื่องในวันครบรอบวันสถาปนา 25 ปี

9.2 รายละเอียดค่าใช้จ่าย (จำแนกหมวดค่าใช้จ่ายเป็นไปตามระเบียบทางราชการ)

ลำดับ	รายการ	รายได้ (บาท)
1	งบดำเนินงาน	250,000
รวม		250,000

*หมายเหตุ ถัวเฉลี่ยจ่ายภายในหมวดรายจ่ายแต่ละหมวด

10. วัน เวลา และสถานที่ในการดำเนินการ

วัน เวลา ในการจัดกิจกรรม	สถานที่จัดกิจกรรม
วันอังคารที่ 21-25 กุมภาพันธ์ 2565	คณะทันตแพทยศาสตร์ มหาวิทยาลัยนเรศวร

11. ตัวชี้วัดความสำเร็จโครงการ (KPI)

ประเภท	ตัวชี้วัดความสำเร็จ (KPI)
<input checked="" type="checkbox"/> ปริมาณ	ผู้เข้าร่วมโครงการอย่างน้อยร้อยละ 50
<input checked="" type="checkbox"/> คุณภาพ	บุคลากรภายในคณะฯ ได้ร่วมกันอนุรักษ์วัฒนธรรม ประเพณี และสร้างความผูกพันในองค์กร
<input checked="" type="checkbox"/> เวลา	ดำเนินการเสร็จสิ้นภายในเวลาที่กำหนด
<input checked="" type="checkbox"/> ต้นทุน	ใช้งบประมาณในการดำเนินโครงการไม่เกินงบประมาณที่ได้กำหนดไว้

12. ตัวชี้วัดประกอบการประกันคุณภาพตามเกณฑ์มาตรฐาน

AUN-QA เกณฑ์คุณภาพที่.....1.1.....

EdPEx หมวดที่.....5.2.....

13. ผลที่คาดว่าจะได้รับ

บุคลากรคณะทันตแพทยศาสตร์ ได้ร่วมกันอนุรักษ์วัฒนธรรม และประเพณีที่สืบทอดกันมาเป็นเวลานาน และสร้างความผูกพันของบุคลากรในองค์กร

โครงการ ทพ.06
งานนโยบายและแผน

โครงการตามแผนปฏิบัติการประจำปีงบประมาณ พ.ศ. 2565 มหาวิทยาลัยนเรศวร
หน่วยงาน คณะทันตแพทยศาสตร์

1. รหัสโครงการ ทพ.0601/65

ชื่อโครงการ โครงการพัฒนางานด้านนโยบายและแผนงานคณะ

- 1.1 กิจกรรมที่ 1 กิจกรรมสัมมนาเชิงปฏิบัติการ เรื่อง “การวิเคราะห์บทบาททวนวิสัยทัศน์ พันธกิจ และแผนยุทธศาสตร์ของคณะ”
- 1.2 กิจกรรมที่ 2 กิจกรรมการประชุมผลแผนยุทธศาสตร์ คณะทันตแพทยศาสตร์
- 1.3 กิจกรรมที่ 3 กิจกรรมจัดทำรายงานประจำปี
- 1.4 กิจกรรมที่ 4 กิจกรรมจัดทำแผนปฏิบัติการประจำปี
- 1.5 กิจกรรมที่ 5 กิจกรรมติดตามและประเมินแผนคณะทันตแพทยศาสตร์

Value Chain

ต้นน้ำ

กลางน้ำ

ปลายน้ำ

2. ความสอดคล้องกับพันธกิจมหาวิทยาลัย

- การผลิตบัณฑิต หลัก..... รอง..... การวิจัย หลัก..... รอง.....
- การบริการวิชาการแก่สังคม หลัก..... รอง..... การทำนุบำรุงศิลปวัฒนธรรม หลัก..... รอง.....
- การบริหารจัดการ หลัก...✓... รอง.....

3. ความสอดคล้องกับแผนระดับต่างๆ

3.1 ยุทธศาสตร์การพัฒนามหาวิทยาลัยแผนพัฒนาการศึกษามหาวิทยาลัยนเรศวร ฉบับที่ 12 พ.ศ.2560-2564 ฉบับปรับปรุง (พ.ศ.2563-2564)

- ยุทธศาสตร์ที่ 1 การผลิตบัณฑิตให้มีคุณภาพ
กลยุทธ์ที่.....แนวทางการขับเคลื่อนที่.....ตัวชี้วัดที่.....หลัก.....รอง.....
- ยุทธศาสตร์ที่ 2 การเพิ่มขีดความสามารถการวิจัย เพื่อสร้างนวัตกรรมสู่ความเป็นเลิศ
กลยุทธ์ที่.....แนวทางการขับเคลื่อนที่.....ตัวชี้วัดที่.....หลัก.....รอง.....
- ยุทธศาสตร์ที่ 3 การเสริมสร้างศักยภาพการให้บริการวิชาการเพื่อสร้างความเข้มแข็งให้แก่ชุมชน
กลยุทธ์ที่.....แนวทางการขับเคลื่อนที่.....ตัวชี้วัดที่.....หลัก.....รอง.....
- ยุทธศาสตร์ที่ 4 การส่งเสริมการทำนุบำรุงศิลปะและวัฒนธรรม เพื่ออนุรักษ์ สืบสานและเชื่อมโยงกับประเพณี
ของท้องถิ่น
กลยุทธ์ที่.....แนวทางการขับเคลื่อน.....ตัวชี้วัดที่.....หลัก.....รอง.....
- ยุทธศาสตร์ที่ 5 การบริหารจัดการเชิงบูรณาการเพื่อความเข้มแข็งและยั่งยืน
กลยุทธ์ที่...5.1..แนวทางการขับเคลื่อน...5.1.1...ตัวชี้วัดที่...5.1.1.1...หลัก.. ✓...รอง.....

3.2 แผนพัฒนาฯ ของคณะ/หน่วยงาน

- ประเด็นยุทธศาสตร์ที่...6...กลยุทธ์ที่...6.1..มาตรการที่...6.1.3...

4. ภาพรวมโครงการ/การดำเนินงาน

- 4.1 ภายใต้อำนาจหน้าที่ของหน่วยงาน แผนงานจัดการศึกษาอุดมศึกษา
- 4.2 ลักษณะโครงการ โครงการที่ใช้งบประมาณ โครงการที่ไม่ใช้งบประมาณ
- 4.3 วิธีการดำเนินงาน ดำเนินการเอง จัดจ้าง
- 4.4 รหัส GFMS ของโครงการ(ถ้ามี).....

5. ผู้รับผิดชอบ

5.1 หน่วยงานที่รับผิดชอบ	งานนโยบายและแผน	
5.2 ผู้รับผิดชอบ	รองคณบดีฝ่ายแผนงานและพัฒนาศึกษาบุคคล	โทร 6053
5.3 ผู้ประสานงาน	นางสาวธิดารัตน์ สุขตระกูล	โทร 6051
	นางสาวอภิษฎา บุญรูป	โทร 6053
5.4 ผู้รายงานผล	นางสาวอภิษฎา บุญรูป	โทร 6053

6. หลักการและเหตุผล

นโยบายและแผนงานเป็นแก่นหลักของการดำเนินงานในทุกด้านขององค์กรและสถาบันการศึกษา นโยบายและแผนดำเนินงานที่ดีต้องครอบคลุมภารกิจหลักทุกด้านขององค์กร สามารถนำไปปฏิบัติได้อย่างเป็นรูปธรรม และทำให้เกิดผลลัพธ์ที่มีประสิทธิภาพ เพื่อให้องค์กรหรือสถาบันนั้น ๆ สามารถพัฒนาสู่ความเป็นเลิศในภารกิจด้านต่าง ๆ ดังที่ได้วางเป้าหมายไว้ การประเมินวิเคราะห์นโยบายและแผนงานจึงเป็นส่วนสำคัญในการนำไปสู่การพัฒนาสู่ความเป็นเลิศดังกล่าว คณะฯ จึงเห็นควรจัดให้มีโครงการนี้ขึ้น เพื่อเป็นการวางรากฐานความรู้และการพัฒนางานด้านนโยบายและแผนงานของคณะฯ ที่มีประสิทธิภาพต่อไป

7. วัตถุประสงค์โครงการ

- 7.1 เพื่อเป็นการระดมความคิดของบุคลากร ในการวิเคราะห์ทบทวนวิสัยทัศน์ พันธกิจ และแผนยุทธศาสตร์ของคณะ
- 7.2 เพื่อประเมินผลแผนยุทธศาสตร์ของคณะฯ
- 7.3 เพื่อจัดทำรายงานประจำปีของคณะฯ
- 7.4 เพื่อจัดทำแผนปฏิบัติการประจำปีของคณะฯ
- 7.5 เพื่อติดตามและประเมินผลแผนดำเนินงานของคณะฯ
- 7.6 เพื่อพัฒนางานด้านนโยบายและแผนของคณะทันตแพทยศาสตร์ ให้มีประสิทธิภาพ และคุณภาพมากยิ่งขึ้น

8. กิจกรรม/เป้าหมายของโครงการ

8.1. เป้าหมายการดำเนินงาน

เชิงผลผลิต(Output)	มีแผนยุทธศาสตร์ แผนปฏิบัติการ และรายงานประจำปีของคณะฯ เพื่อใช้สำหรับเป็นแนวทางในการดำเนินงาน และเผยแพร่ผลงานของคณะฯ
เชิงผลลัพธ์(Outcome)	งานด้านนโยบายและแผนของคณะทันตแพทยศาสตร์ มีการพัฒนาอย่างมีประสิทธิภาพ และคุณภาพมากยิ่งขึ้น

ลำดับ	กิจกรรม	วัตถุประสงค์กิจกรรม
1	กิจกรรมสัมมนาเชิงปฏิบัติการเรื่อง “การวิเคราะห์ทบทวนวิสัยทัศน์ พันธกิจ และแผนยุทธศาสตร์ของคณะฯ”	เพื่อเป็นการระดมความคิดของบุคลากร ในการวิเคราะห์ทบทวนวิสัยทัศน์ พันธกิจ และแผนยุทธศาสตร์ของคณะ
2	กิจกรรมการประเมินผลแผนยุทธศาสตร์ คณะทันตแพทยศาสตร์	ประเมินผลแผนยุทธศาสตร์ของคณะฯ เพื่อพัฒนางานด้านนโยบายและแผนของคณะฯ รวมทั้งเป็นการเตรียมความพร้อมรับการประเมินคุณภาพการศึกษาภายใน
3	กิจกรรมจัดทำรายงานประจำปี	จัดทำรายงานประจำปีของคณะฯ เพื่อเผยแพร่ผลการปฏิบัติงานด้านต่าง ๆ ของคณะฯ ในรอบปีที่ผ่านมา
4	กิจกรรมจัดทำแผนปฏิบัติการประจำปี	จัดทำแผนปฏิบัติการประจำปีของคณะฯ เพื่อให้การปฏิบัติงานตามนโยบายและพันธกิจของคณะฯ เป็นไปอย่างมีประสิทธิภาพ และเป็นไปตามนโยบายของมหาวิทยาลัย และเป็นกลไกในการเพิ่มประสิทธิภาพในการปฏิบัติงาน
5	กิจกรรมติดตามและประเมินผลแผนคณะทันตแพทยศาสตร์	ติดตามและประเมินผลแผนดำเนินงานของคณะฯ เพื่อพัฒนางานด้านนโยบายและแผนของคณะทันตแพทยศาสตร์ ให้มีประสิทธิภาพ และคุณภาพมากยิ่งขึ้น

8.2 กลุ่มเป้าหมาย (รายกิจกรรม)

เป้าหมาย	หน่วย นับ	จำนวน				
		กิจกรรมที่ 1	กิจกรรมที่ 2	กิจกรรมที่ 3	กิจกรรมที่ 4	กิจกรรมที่ 5
จำนวนผู้เข้าร่วมโครงการจำนวนทั้งสิ้น	คน	26	-	-	-	-
บุคลากรสายวิชาการ	คน	16	-	-	-	-
บุคลากรสายสนับสนุน	คน	10	-	-	-	-

8.3. กิจกรรม/เนื้อหาที่/แผนการใช้จ่ายงบประมาณที่จะดำเนินการ (รายกิจกรรม)

กิจกรรม	งบประมาณ (บาท)	ปีงบประมาณ พ.ศ. 2565 (บาท)											
		ไตรมาส 1			ไตรมาส 2			ไตรมาส 3			ไตรมาส 4		
		ต.ค.	พ.ย.	ธ.ค.	ม.ค.	ก.พ.	มี.ค.	เม.ย.	พ.ค.	มิ.ย.	ก.ค.	ส.ค.	ก.ย.
กิจกรรมที่ 1 กิจกรรมสัมมนาเชิงปฏิบัติการเรื่อง “การวิเคราะห์ทบทวนวิสัยทัศน์ พันธกิจ และแผนยุทธศาสตร์ของคณะ”													
ชั้นวางแผนงาน (P)	-												
1.วางแผนเตรียมดำเนินกิจกรรม		↔											
ชั้นดำเนินการ (D)	-												
1. ขออนุมัติโครงการ		↔											
2. ประชาสัมพันธ์โครงการ				↔									
3. ดำเนินโครงการ					↔								
ชั้นสรุปและประเมินผล (C)	-												
1.สรุปและประเมินผลโครงการ							↔						
ชั้นปรับปรุงตามผลการประเมิน (A)	-												
1.ประชุมสรุปผลการดำเนินงาน							↔						
กิจกรรมที่ 2 กิจกรรมการประเมินผลแผนยุทธศาสตร์ คณะทันตแพทยศาสตร์													
ชั้นวางแผนงาน (P)	-												
1.วางแผนเตรียมดำเนินกิจกรรม		↔						↔					
ชั้นดำเนินการ (D)	-												
1. ขออนุมัติโครงการ		↔											
2. ติดตามผลการดำเนินงานตามแผน			↔					↔					
ชั้นสรุปและประเมินผล (C)	-												
1.สรุปและประเมินผลแผนฯ				↔					↔				
ชั้นปรับปรุงตามผลการประเมิน(A)	-												
1.นำผลการดำเนินการมาปรับปรุง แผนในปีต่อไป					↔					↔			
กิจกรรมที่ 3 กิจกรรมจัดทำรายงานประจำปี													
ชั้นวางแผนงาน (P)	-												
1. วางแผนเตรียมดำเนินกิจกรรม				↔									
ชั้นดำเนินการ (D)	-												
1. ขออนุมัติโครงการ				↔									
2. แต่งตั้งคณะกรรมการ				↔									
3. ประสานขอข้อมูลฝ่ายต่าง ๆ					↔								
4. รวบรวมรูปเล่ม						↔							
5. เผยแพร่ให้หน่วยงานต่าง ๆ							↔						
ชั้นสรุปและประเมินผล (C)	-												
1. สรุปและประเมินผลโครงการ							↔						

กิจกรรม	งบประมาณ (บาท)	ปีงบประมาณ พ.ศ. 2565 (บาท)											
		ไตรมาส 1			ไตรมาส 2			ไตรมาส 3			ไตรมาส 4		
		ต.ค.	พ.ย.	ธ.ค.	ม.ค.	ก.พ.	มี.ค.	เม.ย.	พ.ค.	มิ.ย.	ก.ค.	ส.ค.	ก.ย.
ขั้นปรับปรุงตามผลการประเมิน (A) 1. ประชุมคณะกรรมการจัดทำ รายงานประจำปี	-								↔				
กิจกรรมที่ 4 กิจกรรมจัดทำแผนปฏิบัติการประจำปี													
ขั้นวางแผนงาน (P) 1. วางแผนเตรียมดำเนินกิจกรรม	-	↔											
ขั้นดำเนินการ (D) 1. ขออนุมัติโครงการ 2. ประสานขอข้อมูลฝ่ายต่าง ๆ 3. ประชุมคณะกรรมการจัดทำ แผนปฏิบัติการ 4. รวบรวมและเผยแพร่ 5. ติดตามโครงการตามแผนปฏิบัติการ	-	↔						↔	↔			↔	↔
ขั้นสรุปและประเมินผล (C) 1. สรุปและนำเสนอกรรมการประจำ คณะ	-	↔											↔
ขั้นปรับปรุงตามผลการประเมิน (A) 1. ประชุมคณะกรรมการจัดทำ แผนปฏิบัติการเพื่อปรับปรุงในปีต่อไป	-								↔	↔			
กิจกรรมที่ 5 กิจกรรมติดตามและประเมินแผนคณะทันตแพทยศาสตร์													
ขั้นวางแผนงาน (P) 1. จัดทำปฏิทินการดำเนินโครงการ	-	↔											
ขั้นดำเนินการ (D) 1. ติดตามโครงการตามแผนปฏิบัติการ	-	↔											↔
ขั้นสรุปและประเมินผล (C) 1. สรุปและนำเสนอกรรมการประจำ คณะ	-	↔											↔
รวม	-		-			-			-			-	

9. งบประมาณ

- ไม่มีค่าใช้จ่ายในการดำเนินโครงการ

10. วัน เวลา และสถานที่ในการดำเนินการ

กิจกรรม	วัน เวลา ในการจัดกิจกรรม	สถานที่จัดกิจกรรม
กิจกรรมที่ 1	เดือนตุลาคม 2564 ถึง เมษายน 2565	คณะทันตแพทยศาสตร์ มหาวิทยาลัยนเรศวร
กิจกรรมที่ 2	เดือนตุลาคม 2564 ถึง กันยายน 2565	คณะทันตแพทยศาสตร์ มหาวิทยาลัยนเรศวร
กิจกรรมที่ 3	เดือนมกราคม ถึง มีนาคม 2565	คณะทันตแพทยศาสตร์ มหาวิทยาลัยนเรศวร
กิจกรรมที่ 4	เดือนตุลาคม 2564	คณะทันตแพทยศาสตร์ มหาวิทยาลัยนเรศวร
กิจกรรมที่ 5	เดือนตุลาคม 2564 ถึง กันยายน 2565	คณะทันตแพทยศาสตร์ มหาวิทยาลัยนเรศวร

11. ตัวชี้วัดความสำเร็จโครงการ (KPI)

ประเภท	ตัวชี้วัดความสำเร็จ (KPI)
กิจกรรมที่ 1 กิจกรรมสัมมนาเชิงปฏิบัติการเรื่อง “การวิเคราะห์ทบทวนวิสัยทัศน์ พันธกิจ และแผนยุทธศาสตร์ของคณะ”	
<input checked="" type="checkbox"/> ปริมาณ	มีผู้เข้าร่วมโครงการอย่างน้อยร้อยละ 70
<input checked="" type="checkbox"/> คุณภาพ	ผู้เข้าร่วมกิจกรรมมีความพึงพอใจในระดับดี/มากขึ้นไป
<input checked="" type="checkbox"/> เวลา	ดำเนินโครงการเสร็จสิ้นภายในเวลาที่กำหนด
<input checked="" type="checkbox"/> ต้นทุน	ใช้งบประมาณในการดำเนินโครงการไม่เกินที่แผนกำหนดไว้
กิจกรรมที่ 2 กิจกรรมการประเมินผลแผนยุทธศาสตร์ คณะทันตแพทยศาสตร์	
<input type="checkbox"/> ปริมาณ	
<input checked="" type="checkbox"/> คุณภาพ	มีการติดตามและรายงานผลแผนยุทธศาสตร์
<input checked="" type="checkbox"/> เวลา	ดำเนินการเสร็จสิ้นภายในเวลาที่กำหนด
<input type="checkbox"/> ต้นทุน	
กิจกรรมที่ 3 กิจกรรมจัดทำรายงานประจำปี	
<input type="checkbox"/> ปริมาณ	
<input checked="" type="checkbox"/> คุณภาพ	มีการเผยแพร่รายงานประจำปีให้กับหน่วยงานต่าง ๆ
<input checked="" type="checkbox"/> เวลา	ดำเนินการเสร็จสิ้นภายในเวลาที่กำหนด
<input type="checkbox"/> ต้นทุน	
กิจกรรมที่ 4 กิจกรรมจัดทำแผนปฏิบัติการประจำปี	
<input type="checkbox"/> ปริมาณ	
<input checked="" type="checkbox"/> คุณภาพ	มีการเผยแพร่แผนปฏิบัติการให้กับหน่วยงานต่าง ๆ
<input checked="" type="checkbox"/> เวลา	ดำเนินการเสร็จสิ้นภายในเวลาที่กำหนด
<input type="checkbox"/> ต้นทุน	
กิจกรรมที่ 5 กิจกรรมติดตามและประเมินผลแผนคณะทันตแพทยศาสตร์	
<input checked="" type="checkbox"/> ปริมาณ	มีการติดตามและรายงานผลทุกเดือน
<input type="checkbox"/> คุณภาพ	
<input checked="" type="checkbox"/> เวลา	ดำเนินการเสร็จสิ้นภายในเวลาที่กำหนด
<input type="checkbox"/> ต้นทุน	

12. ตัวชี้วัดประกอบการประกันคุณภาพตามเกณฑ์มาตรฐาน

EdPEX หมวดที่..... 2.1, 2.2.....

13. ผลที่คาดว่าจะได้รับ

- 1) มีวิสัยทัศน์ พันธกิจ และแผนดำเนินงานที่มีความชัดเจน สอดคล้องกัน และเป็นแนวทางการดำเนินงาน
- 2) มีการติดตามและประเมินผลแผนยุทธศาสตร์
- 3) มีรายงานประจำปีของคณะ
- 4) มีแผนปฏิบัติการประจำปีของคณะฯ
- 5) มีการติดตามและประเมินผลแผนดำเนินงานของคณะฯ

โครงการตามแผนปฏิบัติการประจำปีงบประมาณ พ.ศ. 2565 มหาวิทยาลัยนเรศวร
หน่วยงาน คณะทันตแพทยศาสตร์

1. รหัสโครงการ ทพ.0602/65

ชื่อโครงการ โครงการประกันคุณภาพการศึกษาภายใน (รอบ 22)

- 1.1 กิจกรรมที่ 1 กิจกรรมสัมมนาเชิงปฏิบัติการ เรื่อง “การพัฒนาการประกันคุณภาพการศึกษา”
1.2 กิจกรรมที่ 2 กิจกรรมการประกันคุณภาพการศึกษาของหลักสูตร
1.3 กิจกรรมที่ 3 กิจกรรมการประกันคุณภาพการศึกษาของคณะฯ

Value Chain ต้นน้ำ กลางน้ำ ปลายน้ำ

2. ความสอดคล้องกับพันธกิจมหาวิทยาลัย

- การผลิตบัณฑิต หลัก..... รอง... ✓... การวิจัย หลัก..... รอง.....
 การบริการวิชาการแก่สังคม หลัก..... รอง..... การทำนุบำรุงศิลปวัฒนธรรม หลัก..... รอง.....
 การบริหารจัดการ หลัก... ✓... รอง.....

3. ความสอดคล้องกับแผนระดับต่าง ๆ

3.1 ยุทธศาสตร์การพัฒนามหาวิทยาลัยแผนพัฒนาการศึกษามหาวิทยาลัยนเรศวร ฉบับที่ 12 พ.ศ.2560-2564
ฉบับปรับปรุง (พ.ศ.2563-2564)

- ยุทธศาสตร์ที่ 1 การผลิตบัณฑิตให้มีคุณภาพ
กลยุทธ์ที่.....1.1.....แนวทางการขับเคลื่อนที่.....1.1.1.....ตัวชี้วัดที่.....1.1.1.....หลัก.....รอง.. ✓...
 ยุทธศาสตร์ที่ 2 การเพิ่มขีดความสามารถการวิจัย เพื่อสร้างนวัตกรรมสู่ความเป็นเลิศ
กลยุทธ์ที่.....แนวทางการขับเคลื่อนที่.....ตัวชี้วัดที่.....หลัก.....รอง.....
 ยุทธศาสตร์ที่ 3 การเสริมสร้างศักยภาพการให้บริการวิชาการเพื่อสร้างความเข้มแข็งให้แก่ชุมชน
กลยุทธ์ที่.....แนวทางการขับเคลื่อนที่.....ตัวชี้วัดที่.....หลัก.....รอง.....
 ยุทธศาสตร์ที่ 4 การส่งเสริมการทำนุบำรุงศิลปะและวัฒนธรรม เพื่ออนุรักษ์ สืบสานและเชื่อมโยงกับประเพณี
ของท้องถิ่น
กลยุทธ์ที่.....แนวทางการขับเคลื่อน.....ตัวชี้วัดที่.....หลัก.....รอง.....
 ยุทธศาสตร์ที่ 5 การบริหารจัดการเชิงบูรณาการเพื่อความเข้มแข็งและยั่งยืน
กลยุทธ์ที่.....5.1.....แนวทางการขับเคลื่อน.....5.1.1.....ตัวชี้วัดที่.....5.1.1.....หลัก... ✓...รอง.....

3.2 แผนพัฒนาฯ ของคณะ/หน่วยงาน

- ประเด็นยุทธศาสตร์ที่.....1.....กลยุทธ์ที่.....1.1.....มาตรการที่.....1.1.1.....

4. ภาพรวมโครงการ/การดำเนินงาน

- 4.1 ภายใต้อำนาจ แผนงานจัดการศึกษาอุดมศึกษา
4.2 ลักษณะโครงการ โครงการที่ใช้งบประมาณ โครงการที่ไม่ใช้งบประมาณ
4.3 วิธีการดำเนินงาน ดำเนินการเอง จัดจ้าง
4.4 รหัส GFMS ของโครงการ(ถ้ามี).....-.....

5. ผู้รับผิดชอบ

- 5.1 หน่วยงานที่รับผิดชอบ หน่วยประกันคุณภาพการศึกษา งานนโยบายและแผน
5.2 ผู้รับผิดชอบ รองคณบดีฝ่ายแผนงานและพัฒนาทรัพยากรบุคคล โทร 6053
5.3 ผู้ประสานงาน นางสาวพัสดราภรณ์ ตฤปอชฌา โทร 6053
5.4 ผู้รายงานผล นางสาวพัสดราภรณ์ ตฤปอชฌา โทร 6053

6. หลักการและเหตุผล

กิจกรรมที่ 1 การประกันคุณภาพการศึกษาภายใน ถือเป็นส่วนหนึ่งของกระบวนการบริหารการศึกษาที่ต้องดำเนินการอย่างต่อเนื่อง เป็นการเตรียมความพร้อมสำหรับเกณฑ์คุณภาพการศึกษาเพื่อการดำเนินงานที่เป็นเลิศ (EdPEX) ซึ่งเริ่มใช้ในปีการศึกษา 2563 เป็นต้นไป และส่งเสริมการประกันคุณภาพของคณะทันตแพทยศาสตร์ให้เข้มแข็งยิ่งขึ้น นำไปสู่การพัฒนาคุณภาพและมาตรฐานการศึกษา

กิจกรรมที่ 2 ให้หลักสูตรของคณะฯ ได้รับการประเมินและตรวจคุณภาพการศึกษา เพื่อนำไปสู่การพัฒนาคุณภาพและมาตรฐานการศึกษา

กิจกรรมที่ 3 ให้คณะฯ ได้รับการประเมินและตรวจคุณภาพการศึกษา เพื่อนำไปสู่การพัฒนาคุณภาพและมาตรฐานการศึกษา รวมถึงเพื่อรองรับการประเมินคุณภาพภายนอก

7. วัตถุประสงค์โครงการ

7.1 ส่งเสริมการประกันคุณภาพของคณะทันตแพทยศาสตร์ตามเกณฑ์คุณภาพการศึกษาเพื่อการดำเนินงานที่เป็นเลิศ (EdPEX) ให้เข้มแข็งยิ่งขึ้น

7.2 หลักสูตรได้รับการประเมินและตรวจคุณภาพการศึกษาภายใน

7.3 คณะทันตแพทยศาสตร์ได้รับการประเมินและตรวจคุณภาพการศึกษาภายใน

8. กิจกรรม/เป้าหมายของโครงการ

8.1. เป้าหมายการดำเนินงาน

เชิงผลผลิต(Output)	ผลการประเมินการประกันคุณภาพการศึกษาของหลักสูตรและระดับคณะอยู่ในระดับดีขึ้นไป
เชิงผลลัพธ์(Outcome)	บุคลากรได้รับความรู้ ความเข้าใจในเกณฑ์คุณภาพการศึกษาเพื่อการดำเนินงานที่เป็นเลิศ EdPEX เพิ่มมากขึ้น

ลำดับ	กิจกรรม	วัตถุประสงค์กิจกรรม
1	กิจกรรมที่ 1 กิจกรรมสัมมนาเชิงปฏิบัติการ เรื่อง “การพัฒนาการประกันคุณภาพการศึกษา”	1.1 ส่งเสริมการประกันคุณภาพการศึกษาของคณะทันตแพทยศาสตร์ให้เข้มแข็งยิ่งขึ้น 1.2 เพื่อให้บุคลากรภายในคณะฯ มีความรู้ ความเข้าใจเกี่ยวกับการดำเนินงานประกันคุณภาพการศึกษาตามเกณฑ์คุณภาพการศึกษาเพื่อการดำเนินงานที่เป็นเลิศ EdPEX
2	กิจกรรมที่ 2 กิจกรรมการประกันคุณภาพการศึกษาของหลักสูตร	2.1 ส่งเสริมการประกันคุณภาพการศึกษาของคณะทันตแพทยศาสตร์ให้เข้มแข็งยิ่งขึ้น 2.2 เพื่อให้หลักสูตรได้รับการประเมินและตรวจสอบคุณภาพการศึกษา 2.2 เพื่อนำผลการประเมินคุณภาพการศึกษามาสู่การพัฒนาองค์กร
3	กิจกรรมที่ 3 กิจกรรมการประกันคุณภาพการศึกษาของคณะฯ	3.1 เพื่อส่งเสริมการประกันคุณภาพการศึกษาของคณะทันตแพทยศาสตร์ให้เข้มแข็งยิ่งขึ้น 3.2 เพื่อให้คณะฯ ได้รับการประเมินและตรวจสอบคุณภาพการศึกษา 3.3 เพื่อนำผลการประเมินคุณภาพการศึกษามาสู่การพัฒนาองค์กร

8.2 กลุ่มเป้าหมาย (รายกิจกรรม)

เป้าหมาย	หน่วยนับ	จำนวน		
		กิจกรรมที่ 1	กิจกรรมที่ 2	กิจกรรมที่ 3
จำนวนผู้เข้าร่วมโครงการจำนวนทั้งสิ้น	คน	50	20	25
บุคลากรสายวิชาการ	คน	40	15	15
บุคลากรสายสนับสนุน	คน	10	5	10

8.3. กิจกรรม/เนื้อหาที่/แผนการใช้จ่ายงบประมาณที่จะดำเนินการ (รายกิจกรรม)

กิจกรรม	งบประมาณ (บาท)	ปีงบประมาณ พ.ศ. 2565 (บาท)											
		ไตรมาส 1			ไตรมาส 2			ไตรมาส 3			ไตรมาส 4		
		ต.ค.	พ.ย.	ธ.ค.	ม.ค.	ก.พ.	มี.ค.	เม.ย.	พ.ค.	มิ.ย.	ก.ค.	ส.ค.	ก.ย.
กิจกรรมที่ 1 กิจกรรมสัมมนาเชิงปฏิบัติการเรื่อง “การพัฒนาการประกันคุณภาพการศึกษา”													
ชั้นวางแผนงาน (P) 1. วางแผนการจัดโครงการ 2. ประชุมเตรียมงาน	-				↔				↔				
ชั้นดำเนินการ (D) 1. ติดต่อประสานงานกับหน่วยงานที่เกี่ยวข้อง 2. ดำเนินโครงการ	9,600								↔				
ชั้นสรุปและประเมินผล (C) 1. วิเคราะห์ข้อมูลเพื่อประเมินผล 2. จัดทำสรุปโครงการ	-										↔	↔	
ชั้นปรับปรุงตามผลการประเมิน (A) 1. นำข้อเสนอแนะ เข้าที่ประชุมคณะกรรมการ 2. เพิ่มข้อปรับปรุงในแผนปีต่อไป	-										↔	↔	
กิจกรรมที่ 2 กิจกรรมการประกันคุณภาพการศึกษาของหลักสูตร													
ชั้นวางแผนงาน (P) 1. วางแผนการจัดโครงการ 2. ประชุมเตรียมงาน	-								↔			↔	
ชั้นดำเนินการ (D) 1. ติดต่อประสานงานกับหน่วยงานที่เกี่ยวข้อง 2. ดำเนินโครงการ	18,000										↔	↔	
ชั้นสรุปและประเมินผล (C) 1. วิเคราะห์ข้อมูลเพื่อประเมินผล 2. จัดทำสรุปโครงการ	-											↔	↔
ชั้นปรับปรุงตามผลการประเมิน (A) 1. นำข้อเสนอแนะ เข้าที่ประชุมคณะกรรมการ 2. เพิ่มข้อปรับปรุงในแผนปีต่อไป	-											↔	↔
กิจกรรมที่ 3 กิจกรรมการประกันคุณภาพการศึกษาของคณะฯ													
ชั้นวางแผนงาน (P) 1. วางแผนการจัดโครงการ 2. ประชุมเตรียมงาน	-								↔			↔	
ชั้นดำเนินการ (D) 1. ติดต่อประสานงานกับหน่วยงานที่เกี่ยวข้อง 2. ดำเนินโครงการ	27,000											↔	↔
ชั้นสรุปและประเมินผล (C) 1. วิเคราะห์ข้อมูลเพื่อประเมินผล 2. จัดทำสรุปโครงการ	-												↔

กิจกรรม	งบประมาณ (บาท)	ปีงบประมาณ พ.ศ. 2565 (บาท)											
		ไตรมาส 1			ไตรมาส 2			ไตรมาส 3			ไตรมาส 4		
		ต.ค.	พ.ย.	ธ.ค.	ม.ค.	ก.พ.	มี.ค.	เม.ย.	พ.ค.	มิ.ย.	ก.ค.	ส.ค.	ก.ย.
ขั้นปรับปรุงตามผลการประเมิน (A) 1. นำข้อเสนอแนะ เข้าที่ประชุม คณะทำงาน 2. เพิ่มข้อปรับปรุงในแผนปีต่อไป	-												↔
รวม	54,600	-			-			9,600			45,000		

9. งบประมาณ

9.1 แหล่งงบประมาณ

งบประมาณรายได้ 54,600 บาท

แหล่งงบประมาณ : เงินงบประมาณรายได้ ประจำปีงบประมาณ 2565 กองทุนเพื่อการศึกษา แผนงานจัดการศึกษา
 อุดมศึกษา งานสนับสนุนการจัดการศึกษา สำนักงานเลขาธิการคณะ เงินอุดหนุน เงินอุดหนุนทั่วไป โครงการพัฒนาคุณภาพการศึกษา
 โครงการประกันคุณภาพการศึกษาภายใน

9.2 รายละเอียดค่าใช้จ่าย (จำแนกหมวดค่าใช้จ่ายเป็นไปตามระเบียบทางราชการ)

กิจกรรมที่ 1 กิจกรรมสัมมนาเชิงปฏิบัติการ เรื่อง “การพัฒนาการประกันคุณภาพการศึกษา”

ลำดับ	รายการ	รายได้ (บาท)
1	ค่าตอบแทนวิทยากร	3,600
2	ค่าอาหารกลางวัน	3,500
3	ค่าอาหารว่าง	2,500
รวม		9,600

*หมายเหตุ ถัวเฉลี่ยจ่ายภายในหมวดรายจ่ายแต่ละหมวด

กิจกรรมที่ 2 กิจกรรมการประกันคุณภาพการศึกษาของหลักสูตร

ลำดับ	รายการ	รายได้ (บาท)
1	ค่าตอบแทนกรรมการตรวจประเมิน	15,750
2	ค่าเลี้ยงรับรอง	2,250
รวม		18,000

*หมายเหตุ ถัวเฉลี่ยจ่ายภายในหมวดรายจ่ายแต่ละหมวด

กิจกรรมที่ 3 กิจกรรมการประกันคุณภาพการศึกษาของคณะฯ

ลำดับ	รายการ	รายได้ (บาท)
1	ค่าตอบแทนกรรมการตรวจประเมิน	14,000
2	ค่าเดินทางมาราชการ	8,000
3	ค่าเลี้ยงรับรอง	5,000
รวม		27,000

*หมายเหตุ ถัวเฉลี่ยจ่ายภายในหมวดรายจ่ายแต่ละหมวด

10. วัน เวลา และสถานที่ในการดำเนินการ

กิจกรรม	วัน เวลา ในการจัดกิจกรรม	สถานที่จัดกิจกรรม
กิจกรรมที่ 1	เดือนเมษายน 2565	คณะทันตแพทยศาสตร์ มหาวิทยาลัยธนบุรี
กิจกรรมที่ 2	เดือนกรกฎาคม 2565	คณะทันตแพทยศาสตร์ มหาวิทยาลัยธนบุรี
กิจกรรมที่ 3	เดือนกันยายน 2565	คณะทันตแพทยศาสตร์ มหาวิทยาลัยธนบุรี

11. ตัวชี้วัดความสำเร็จโครงการ (KPI)

ประเภท	ตัวชี้วัดความสำเร็จ (KPI)
กิจกรรมที่ 1 กิจกรรมสัมมนาเชิงปฏิบัติการเรื่อง “การพัฒนาการประกันคุณภาพการศึกษา”	
<input checked="" type="checkbox"/> ปริมาณ	ผู้เข้าร่วมโครงการอย่างน้อยร้อยละ 80
<input checked="" type="checkbox"/> คุณภาพ	มีผลประเมินความพึงพอใจในระดับดี/มากขึ้นไป
<input checked="" type="checkbox"/> เวลา	ดำเนินการเสร็จสิ้นภายในเวลาที่กำหนด
<input checked="" type="checkbox"/> ต้นทุน	ใช้งบประมาณในการดำเนินโครงการไม่เกินงบประมาณที่ได้กำหนดไว้
กิจกรรมที่ 2 กิจกรรมการประกันคุณภาพการศึกษาของหลักสูตร	
<input checked="" type="checkbox"/> ปริมาณ	ผู้เข้าร่วมโครงการอย่างน้อยร้อยละ 80
<input checked="" type="checkbox"/> คุณภาพ	ผลการประเมินการประกันคุณภาพการศึกษาของหลักสูตรอยู่ในระดับดีขึ้นไป
<input checked="" type="checkbox"/> เวลา	ดำเนินการเสร็จสิ้นภายในเวลาที่กำหนด
<input checked="" type="checkbox"/> ต้นทุน	ใช้งบประมาณในการดำเนินโครงการไม่เกินงบประมาณที่ได้กำหนดไว้
กิจกรรมที่ 3 กิจกรรมการประกันคุณภาพการศึกษาของคณะฯ	
<input checked="" type="checkbox"/> ปริมาณ	ผู้เข้าร่วมโครงการอย่างน้อยร้อยละ 80
<input checked="" type="checkbox"/> คุณภาพ	ผลการประเมินการประกันคุณภาพการศึกษาของคณะฯ อยู่ในระดับดีขึ้นไป
<input checked="" type="checkbox"/> เวลา	ดำเนินการเสร็จสิ้นภายในเวลาที่กำหนด
<input checked="" type="checkbox"/> ต้นทุน	ใช้งบประมาณในการดำเนินโครงการไม่เกินงบประมาณที่ได้กำหนดไว้

12. ตัวชี้วัดประกอบการประกันคุณภาพตามเกณฑ์มาตรฐาน

AUN-QA เกณฑ์คุณภาพที่.....10.2.....

EdPEX หมวดที่.....6.1.....

13. ผลที่คาดว่าจะได้รับ

- 1) บุคลากร ได้รับความรู้ความเข้าใจ และเกิดความร่วมมือในการปฏิบัติงานด้านการประกันคุณภาพการศึกษา
- 2) บุคลากร ได้รับความรู้ความเข้าใจ เกณฑ์คุณภาพการศึกษาเพื่อการดำเนินงานที่เป็นเลิศ EdPEX
- 3) เพื่อทราบถึงผลการดำเนินการประกันคุณภาพการศึกษาภายในของหลักสูตร และนำผลมาปรับปรุงการดำเนินงาน
- 4) เพื่อทราบถึงผลการดำเนินการประกันคุณภาพการศึกษาภายใน และนำผลการประเมินมาปรับปรุงนโยบายและการดำเนินงานด้านต่างๆ ของคณะฯ

โครงการตามแผนปฏิบัติการประจำปีงบประมาณ พ.ศ. 2565 มหาวิทยาลัยนเรศวร
หน่วยงาน คณะทันตแพทยศาสตร์

1. รหัสโครงการ ทพ.0603/65

ชื่อโครงการ โครงการสัมมนาเชิงปฏิบัติการเรื่อง "พัฒนาองค์กรไปสู่การเป็นองค์กรแห่งการเรียนรู้"

- 1.1 กิจกรรมที่ 1 กิจกรรมสัมมนาเชิงปฏิบัติการเรื่อง "การแลกเปลี่ยนเรียนรู้ด้านงานวิจัย"
1.2 กิจกรรมที่ 2 กิจกรรมสัมมนาเชิงปฏิบัติการเรื่อง "การแลกเปลี่ยนเรียนรู้ด้านการเรียนการสอน"
1.3 กิจกรรมที่ 3 กิจกรรมสัมมนาเชิงปฏิบัติการเรื่อง "การแลกเปลี่ยนเรียนรู้ด้านธุรการ"
1.4 กิจกรรมที่ 4 กิจกรรมสัมมนาเชิงปฏิบัติการเรื่อง "การแลกเปลี่ยนเรียนรู้ด้านงานนโยบายและแผน"
1.5 กิจกรรมที่ 5 กิจกรรมสัมมนาเชิงปฏิบัติการเรื่อง "การแลกเปลี่ยนเรียนรู้ด้านการเงินและพัสดุ"

Value Chain ต้นน้ำ กลางน้ำ ปลายน้ำ

2. ความสอดคล้องกับพันธกิจมหาวิทยาลัย

- การผลิตบัณฑิต หลัก..... รอง..... การวิจัย หลัก..... รอง.....
 การบริการวิชาการแก่สังคม หลัก..... รอง..... การทำนุบำรุงศิลปวัฒนธรรม หลัก..... รอง.....
 การบริหารจัดการ หลัก...✓... รอง.....

3. ความสอดคล้องกับแผนระดับต่างๆ

3.1 ยุทธศาสตร์การพัฒนามหาวิทยาลัยแผนพัฒนาการศึกษามหาวิทยาลัยนเรศวร ฉบับที่ 12 พ.ศ.2560-2564 ฉบับปรับปรุง (พ.ศ.2563-2564)

- ยุทธศาสตร์ที่ 1 การผลิตบัณฑิตให้มีคุณภาพ
กลยุทธ์ที่.....แนวทางการขับเคลื่อนที่.....ตัวชี้วัดที่.....หลัก.....รอง.....
 ยุทธศาสตร์ที่ 2 การเพิ่มขีดความสามารถการวิจัย เพื่อสร้างนวัตกรรมสู่ความเป็นเลิศ
กลยุทธ์ที่.....แนวทางการขับเคลื่อนที่.....ตัวชี้วัดที่.....หลัก.....รอง.....
 ยุทธศาสตร์ที่ 3 การเสริมสร้างศักยภาพการให้บริการวิชาการเพื่อสร้างความเข้มแข็งให้แก่ชุมชน
กลยุทธ์ที่.....แนวทางการขับเคลื่อนที่.....ตัวชี้วัดที่.....หลัก.....รอง.....
 ยุทธศาสตร์ที่ 4 การส่งเสริมการทำนุบำรุงศิลปและวัฒนธรรม เพื่ออนุรักษ์ สืบสานและเชื่อมโยงกับประเพณีของท้องถิ่น
กลยุทธ์ที่.....แนวทางการขับเคลื่อน.....ตัวชี้วัดที่.....หลัก.....รอง.....
 ยุทธศาสตร์ที่ 5 การบริหารจัดการเชิงบูรณาการเพื่อความเข้มแข็งและยั่งยืน
กลยุทธ์ที่.....5.1.....แนวทางการขับเคลื่อน.....5.1.1.....ตัวชี้วัดที่.....5.1.1.1.....หลัก...✓...รอง.....

3.2 แผนพัฒนาฯ ของคณะ/หน่วยงาน

- ประเด็นยุทธศาสตร์ที่.....6.....กลยุทธ์ที่.....6.1.....มาตรการที่.....6.1.5.....

4. ภาพรวมโครงการ/การดำเนินงาน

- 4.1 ภายใต้อำนาจ แผนงานจัดการศึกษาอุดมศึกษา แผนงานที่ไม่ใช่งบประมาณ
4.2 ลักษณะโครงการ โครงการที่ใช้งบประมาณ โครงการที่ไม่ใช่งบประมาณ
4.3 วิธีการดำเนินงาน ดำเนินการเอง จัดจ้าง
4.4 รหัส GFMS ของโครงการ(ถ้ามี).....

5. ผู้รับผิดชอบ

- 5.1 หน่วยงานที่รับผิดชอบ หน่วยประกันคุณภาพการศึกษา งานนโยบายและแผน
5.2 ผู้รับผิดชอบ รองคณบดีฝ่ายแผนงานและพัฒนาทรัพยากรบุคคล โทร 6053
5.3 ผู้ประสานงาน นางสาวพัสดราภรณ์ ตฤปอชฌา โทร 6053
5.4 ผู้รายงานผล นางสาวพัสดราภรณ์ ตฤปอชฌา โทร 6053

8.2 กลุ่มเป้าหมาย (รายกิจกรรม)

เป้าหมาย	หน่วยนับ	จำนวน				
		กิจกรรมที่ 1	กิจกรรมที่ 2	กิจกรรมที่ 3	กิจกรรมที่ 4	กิจกรรมที่ 5
จำนวนผู้เข้าร่วมโครงการจำนวนทั้งสิ้น	คน	20	20	7	9	18
บุคลากรสายวิชาการ	คน	13	15	1	1	1
บุคลากรสายสนับสนุน	คน	7	5	6	8	17

8.3. กิจกรรม/เนื้อหาที่/แผนการใช้จ่ายงบประมาณที่จะดำเนินการ (รายกิจกรรม)

กิจกรรม	งบประมาณ (บาท)	ปีงบประมาณ พ.ศ. 2565 (บาท)										
		ไตรมาส 1			ไตรมาส 2			ไตรมาส 3			ไตรมาส 4	
		ต.ค.	พ.ย.	ธ.ค.	ม.ค.	ก.พ.	มี.ค.	เม.ย.	พ.ค.	มิ.ย.	ก.ค.	ส.ค.
กิจกรรมที่ 1 กิจกรรมสัมมนาเชิงปฏิบัติการเรื่อง “การแลกเปลี่ยนเรียนรู้ด้านงานวิจัย”												
ชั้นวางแผนงาน (P)												
1. วางแผนการจัดโครงการ	-		↔									
2. ประชุมเตรียมงาน				↔								
ชั้นดำเนินการ (D)												
1. ติดต่อประสานงานกับหน่วยงานที่เกี่ยวข้อง	-					↔						
2. ดำเนินโครงการ						↔						
ชั้นสรุปและประเมินผล (C)												
1. วิเคราะห์ข้อมูลเพื่อประเมินผล	-							↔				
2. จัดทำสรุปโครงการ								↔				
ชั้นปรับปรุงตามผลการประเมิน (A)												
1. นำข้อเสนอแนะ เข้าที่ประชุมคณะทำงาน	-									↔		
2. เพิ่มข้อปรับปรุงในแผนปีต่อไป										↔		
กิจกรรมที่ 2 กิจกรรมสัมมนาเชิงปฏิบัติการเรื่อง “การแลกเปลี่ยนเรียนรู้ด้านการเรียนการสอน”												
ชั้นวางแผนงาน (P)												
1. วางแผนการจัดโครงการ	-		↔									
2. ประชุมเตรียมงาน				↔								
ชั้นดำเนินการ (D)												
1. ติดต่อประสานงานกับหน่วยงานที่เกี่ยวข้อง	-					↔						
2. ดำเนินโครงการ						↔						
ชั้นสรุปและประเมินผล (C)												
1. วิเคราะห์ข้อมูลเพื่อประเมินผล	-							↔				
2. จัดทำสรุปโครงการ								↔				
ชั้นปรับปรุงตามผลการประเมิน (A)												
1. นำข้อเสนอแนะ เข้าที่ประชุมคณะทำงาน	-									↔		
2. เพิ่มข้อปรับปรุงในแผนปีต่อไป										↔		
กิจกรรมที่ 3 กิจกรรมสัมมนาเชิงปฏิบัติการเรื่อง “การแลกเปลี่ยนเรียนรู้ด้านธุรการ”												
ชั้นวางแผนงาน (P)												
1. วางแผนการจัดโครงการ	-			↔								
2. ประชุมเตรียมงาน					↔							

กิจกรรม	งบประมาณ (บาท)	ปีงบประมาณ พ.ศ. 2565 (บาท)											
		ไตรมาส 1			ไตรมาส 2			ไตรมาส 3			ไตรมาส 4		
		ต.ค.	พ.ย.	ธ.ค.	ม.ค.	ก.พ.	มี.ค.	เม.ย.	พ.ค.	มิ.ย.	ก.ค.	ส.ค.	ก.ย.
ขั้นตอนดำเนินการ (D) 1. ติดต่อประสานงานกับหน่วยงานที่เกี่ยวข้อง 2. ดำเนินโครงการ	-					↔							
ขั้นสรุปและประเมินผล (C) 1. วิเคราะห์ข้อมูลเพื่อประเมินผล 2. จัดทำสรุปโครงการ	-								↔				
ขั้นปรับปรุงตามผลการประเมิน (A) 1. นำข้อเสนอแนะ เข้าที่ประชุมคณะกรรมการ 2. เพิ่มข้อปรับปรุงในแผนปีต่อไป	-									↔			
กิจกรรมที่ 4 กิจกรรมสัมมนาเชิงปฏิบัติการเรื่อง “การแลกเปลี่ยนเรียนรู้ด้านงานนโยบายและแผน”													
ขั้นวางแผนงาน (P) 1. วางแผนการจัดโครงการ 2. ประชุมเตรียมงาน	-				↔								
ขั้นตอนดำเนินการ (D) 1. ติดต่อประสานงานกับหน่วยงานที่เกี่ยวข้อง 2. ดำเนินโครงการ	-					↔		↔					
ขั้นสรุปและประเมินผล (C) 1. วิเคราะห์ข้อมูลเพื่อประเมินผล 2. จัดทำสรุปโครงการ	-								↔				
ขั้นปรับปรุงตามผลการประเมิน (A) 1. นำข้อเสนอแนะ เข้าที่ประชุมคณะกรรมการ 2. เพิ่มข้อปรับปรุงในแผนปีต่อไป	-									↔			
กิจกรรมที่ 5 กิจกรรมสัมมนาเชิงปฏิบัติการเรื่อง “การแลกเปลี่ยนเรียนรู้ด้านการเงินและพัสดุ”													
ขั้นวางแผนงาน (P) 1. วางแผนการจัดโครงการ 2. ประชุมเตรียมงาน	-				↔								
ขั้นตอนดำเนินการ (D) 1. ติดต่อประสานงานกับหน่วยงานที่เกี่ยวข้อง 2. ดำเนินโครงการ	-					↔		↔					
ขั้นสรุปและประเมินผล (C) 1. วิเคราะห์ข้อมูลเพื่อประเมินผล 2. จัดทำสรุปโครงการ	-								↔				
ขั้นปรับปรุงตามผลการประเมิน (A) 1. นำข้อเสนอแนะ เข้าที่ประชุมคณะกรรมการ 2. เพิ่มข้อปรับปรุงในแผนปีต่อไป	-									↔			
รวม	-		-			-			-				-

9. งบประมาณ

- ไม่มีค่าใช้จ่ายในการดำเนินโครงการ -

10. วัน เวลา และสถานที่ในการดำเนินการ

กิจกรรม	วัน เวลา ในการจัดกิจกรรม	สถานที่จัดกิจกรรม
กิจกรรมที่ 1	เดือนกุมภาพันธ์ 2565	คณะทันตแพทยศาสตร์ มหาวิทยาลัยนเรศวร
กิจกรรมที่ 2	เดือนมีนาคม 2565	คณะทันตแพทยศาสตร์ มหาวิทยาลัยนเรศวร
กิจกรรมที่ 3	เดือนมีนาคม ถึงเมษายน 2565	คณะทันตแพทยศาสตร์ มหาวิทยาลัยนเรศวร
กิจกรรมที่ 4	เดือนมีนาคม ถึงเมษายน 2565	คณะทันตแพทยศาสตร์ มหาวิทยาลัยนเรศวร
กิจกรรมที่ 5	เดือนมีนาคม ถึงเมษายน 2565	คณะทันตแพทยศาสตร์ มหาวิทยาลัยนเรศวร

11. ตัวชี้วัดความสำเร็จโครงการ (KPI)

ประเภท	ตัวชี้วัดความสำเร็จ (KPI)
กิจกรรมที่ 1 กิจกรรมสัมมนาเชิงปฏิบัติการเรื่อง “การแลกเปลี่ยนเรียนรู้ด้านงานวิจัย”	
<input checked="" type="checkbox"/> ปริมาณ	ผู้เข้าร่วมโครงการอย่างน้อยร้อยละ 80
<input checked="" type="checkbox"/> คุณภาพ	ต้องมีความรู้ด้านงานวิจัยที่เป็นประโยชน์ และสามารถนำไปประยุกต์ใช้ได้อย่างมีประสิทธิภาพ
<input checked="" type="checkbox"/> เวลา	ดำเนินการเสร็จสิ้นภายในเวลาที่กำหนด
<input checked="" type="checkbox"/> ต้นทุน	ใช้งบประมาณในการดำเนินโครงการไม่เกินงบประมาณที่ได้กำหนดไว้
กิจกรรมที่ 2 กิจกรรมสัมมนาเชิงปฏิบัติการเรื่อง “การแลกเปลี่ยนเรียนรู้ด้านการเรียนการสอน”	
<input checked="" type="checkbox"/> ปริมาณ	ผู้เข้าร่วมโครงการอย่างน้อยร้อยละ 80
<input checked="" type="checkbox"/> คุณภาพ	ต้องมีความรู้ด้านการเรียนการสอนที่เป็นประโยชน์ และสามารถนำไปประยุกต์ใช้ได้อย่างมีประสิทธิภาพ
<input checked="" type="checkbox"/> เวลา	ดำเนินการเสร็จสิ้นภายในเวลาที่กำหนด
<input checked="" type="checkbox"/> ต้นทุน	ใช้งบประมาณในการดำเนินโครงการไม่เกินงบประมาณที่ได้กำหนดไว้
กิจกรรมที่ 3 กิจกรรมสัมมนาเชิงปฏิบัติการเรื่อง “การแลกเปลี่ยนเรียนรู้ด้านธุรการ”	
<input checked="" type="checkbox"/> ปริมาณ	ผู้เข้าร่วมโครงการอย่างน้อยร้อยละ 80
<input checked="" type="checkbox"/> คุณภาพ	ต้องมีความรู้ด้านงานธุรการที่เป็นประโยชน์ และสามารถนำไปประยุกต์ใช้ได้อย่างมีประสิทธิภาพ
<input checked="" type="checkbox"/> เวลา	ดำเนินการเสร็จสิ้นภายในเวลาที่กำหนด
<input checked="" type="checkbox"/> ต้นทุน	ใช้งบประมาณในการดำเนินโครงการไม่เกินงบประมาณที่ได้กำหนดไว้
กิจกรรมที่ 4 กิจกรรมสัมมนาเชิงปฏิบัติการเรื่อง “การแลกเปลี่ยนเรียนรู้ด้านงานนโยบายและแผน”	
<input checked="" type="checkbox"/> ปริมาณ	ผู้เข้าร่วมโครงการอย่างน้อยร้อยละ 80
<input checked="" type="checkbox"/> คุณภาพ	ต้องมีความรู้ด้านงานนโยบายและแผนที่เป็นประโยชน์ และสามารถนำไปประยุกต์ใช้ได้อย่างมีประสิทธิภาพ
<input checked="" type="checkbox"/> เวลา	ดำเนินการเสร็จสิ้นภายในเวลาที่กำหนด
<input checked="" type="checkbox"/> ต้นทุน	ใช้งบประมาณในการดำเนินโครงการไม่เกินงบประมาณที่ได้กำหนดไว้
กิจกรรมที่ 5 กิจกรรมสัมมนาเชิงปฏิบัติการเรื่อง “การแลกเปลี่ยนเรียนรู้ด้านการเงินและพัสดุ”	
<input checked="" type="checkbox"/> ปริมาณ	ผู้เข้าร่วมโครงการอย่างน้อยร้อยละ 80
<input checked="" type="checkbox"/> คุณภาพ	ต้องมีความรู้ด้านการเงินและพัสดุที่เป็นประโยชน์ และสามารถนำไปประยุกต์ใช้ได้อย่างมีประสิทธิภาพ
<input checked="" type="checkbox"/> เวลา	ดำเนินการเสร็จสิ้นภายในเวลาที่กำหนด
<input checked="" type="checkbox"/> ต้นทุน	ใช้งบประมาณในการดำเนินโครงการไม่เกินงบประมาณที่ได้กำหนดไว้

12. ตัวชี้วัดประกอบการประกันคุณภาพตามเกณฑ์มาตรฐาน

EdPEx หมวดที่.....4.2.....

13. ผลที่คาดว่าจะได้รับ

- 1) ได้องค์ความรู้ด้านงานวิจัย ด้านการเรียนการสอน ด้านธุรการ ด้านงานนโยบายและแผน และด้านการเงินและพัสดุ
- 2) รวบรวมความรู้ที่ได้ ที่เป็นแนวปฏิบัติที่ดีมาปรับใช้ในการปฏิบัติงานจริง

โครงการตามแผนปฏิบัติการประจำปีงบประมาณ พ.ศ. 2565 มหาวิทยาลัยนเรศวร
หน่วยงาน คณะทันตแพทยศาสตร์

1. รหัสโครงการ ทพ.0604/65

ชื่อโครงการ โครงการ 5 ส

1.1 กิจกรรมที่ 1 กิจกรรมอบรมเชิงปฏิบัติการ เรื่อง การพัฒนา 5 ส (Big Cleaning Day)

1.2 กิจกรรมที่ 2 กิจกรรมการตรวจประเมินพื้นที่ 5 ส

Value Chain



ต้นน้ำ



กลางน้ำ



ปลายน้ำ

2. ความสอดคล้องกับพันธกิจมหาวิทยาลัย

การผลิตบัณฑิต หลัก..... รอง.....

การวิจัย หลัก..... รอง.....

การบริการวิชาการแก่สังคม หลัก..... รอง.....

การทำนุบำรุงศิลปวัฒนธรรม หลัก..... รอง.....

การบริหารจัดการ หลัก...✓... รอง.....

3. ความสอดคล้องกับแผนระดับต่างๆ

3.1 ยุทธศาสตร์การพัฒนามหาวิทยาลัยแผนพัฒนาการศึกษา มหาวิทยาลัยนเรศวร ฉบับที่ 12 พ.ศ.2560-2564
ฉบับปรับปรุง (พ.ศ.2563-2564)

ยุทธศาสตร์ที่ 1 การผลิตบัณฑิตให้มีคุณภาพ

กลยุทธ์ที่.....แนวทางการขับเคลื่อนที่.....ตัวชี้วัดที่.....หลัก.....รอง.....

ยุทธศาสตร์ที่ 2 การเพิ่มขีดความสามารถการวิจัย เพื่อสร้างนวัตกรรมสู่ความเป็นเลิศ

กลยุทธ์ที่.....แนวทางการขับเคลื่อนที่.....ตัวชี้วัดที่.....หลัก.....รอง.....

ยุทธศาสตร์ที่ 3 การเสริมสร้างศักยภาพการให้บริการวิชาการเพื่อสร้างความเข้มแข็งให้แก่ชุมชน

กลยุทธ์ที่.....แนวทางการขับเคลื่อนที่.....ตัวชี้วัดที่.....หลัก.....รอง.....

ยุทธศาสตร์ที่ 4 การส่งเสริมการทำนุบำรุงศิลปะและวัฒนธรรม เพื่ออนุรักษ์ สืบสานและเชื่อมโยงกับประเพณี

ของท้องถิ่น

กลยุทธ์ที่.....แนวทางการขับเคลื่อน.....ตัวชี้วัดที่.....หลัก.....รอง.....

ยุทธศาสตร์ที่ 5 การบริหารจัดการเชิงบูรณาการเพื่อความเข้มแข็งและยั่งยืน

กลยุทธ์ที่...5.1...แนวทางการขับเคลื่อน.....5.1.1.....ตัวชี้วัดที่...5.1.1.1...หลัก.. ✓...รอง.....

3.2 แผนพัฒนาฯ ของคณะ/หน่วยงาน

ประเด็นยุทธศาสตร์ที่.....6...กลยุทธ์ที่.....6.1...มาตรการที่.....6.1.6.....

4. ภาพรวมโครงการ/การดำเนินงาน

4.1 ภายใต้อำนาจ

แผนงานจัดการศึกษาอุดมศึกษา

4.2 ลักษณะโครงการ

โครงการที่ใช้งบประมาณ

โครงการที่ไม่ใช้งบประมาณ

4.3 วิธีการดำเนินงาน

ดำเนินการเอง

จัดจ้าง

4.4 รหัส GFMS ของโครงการ(ถ้ามี).....

5. ผู้รับผิดชอบ

5.1 หน่วยงานที่รับผิดชอบ งานนโยบายและแผน

5.2 ผู้รับผิดชอบ รองคณบดีฝ่ายแผนงานและพัฒนาทรัพยากรบุคคล

โทร 6053

5.3 ผู้ประสานงาน นางสาวอภิษฎา บุญรูป

โทร 6053

5.4 ผู้รายงานผล นางสาวอภิษฎา บุญรูป

โทร 6053

6. หลักการและเหตุผล

กิจกรรม 5 ส เป็นกิจกรรมที่ช่วยส่งเสริมการทำงานร่วมกันของบุคลากรทุกหน่วยในคณะฯ ทำให้บุคลากรมีแนวคิดในการปรับปรุงแก้ไขการทำงาน สถานที่ทำงานมีความเป็นระเบียบเรียบร้อย บุคลากรมีจิตสำนึก ทศนคติ และมีระเบียบวินัย พร้อมทั้งเป็นการตรวจสอบบำรุงรักษาทรัพยากรด้านการเรียนการสอน ให้มีสภาพความพร้อมเพื่อสนับสนุนการเรียนการสอนอยู่เสมอ โดยกิจกรรมวันทำความสะอาดใหญ่ หรือ “Big Cleaning Day” เป็นกิจกรรมย่อยประเภทหนึ่งของกิจกรรม 5 ส ที่ช่วยขจัดความสูญเปล่าทั้งในด้านวัสดุอุปกรณ์ ช่วยลดขั้นตอนการทำงานให้รวดเร็วขึ้น ดังนั้น คณะทันตแพทยศาสตร์จึงเล็งเห็นความสำคัญของกิจกรรมดังกล่าว จึงจัดให้มีการดำเนินโครงการอบรมเชิงปฏิบัติการ เรื่อง Big Cleaning Day ขึ้น โดยจัดให้มีการอบรมให้ความรู้ และแบ่งพื้นที่รับผิดชอบให้แก่ อาจารย์ เจ้าหน้าที่ และนิสิตทันตแพทย์เพื่อฝึกปฏิบัติการให้เข้าใจมากยิ่งขึ้น ช่วยให้ผู้เข้าร่วมโครงการสามารถนำความรู้ไปปฏิบัติได้จริงในการทำงาน กระตุ้นให้มีการดำเนินกิจกรรม 5 ส และทำการตรวจพื้นที่อย่างต่อเนื่อง

7. วัตถุประสงค์โครงการ

7.1 เพื่อให้มีความรู้ความเข้าใจเกี่ยวกับหลักการเทคนิคการดำเนินงานและความสำคัญของการทำกิจกรรมวันทำความสะอาดใหญ่ (Big Cleaning Day)

7.2 เพื่อให้ผู้เข้าร่วมโครงการมีส่วนร่วมในการฝึกปฏิบัติการ Big Cleaning Day

7.3 เพื่อตรวจสอบบำรุงรักษาทรัพยากรด้านการเรียนการสอน ให้มีความพร้อมในการใช้งาน

7.4 เพื่อกระตุ้นให้บุคลากรทุกส่วนได้ตระหนักถึงความสำคัญของ 5ส และปรับปรุงพื้นที่การทำงานให้มีความเหมาะสมและมีประสิทธิภาพยิ่งขึ้น

8. กิจกรรม/เป้าหมายของโครงการ

8.1. เป้าหมายการดำเนินงาน

เชิงผลผลิต(Output)	บุคลากรทุกส่วนได้ดำเนินการปรับปรุงพื้นที่ให้ดีขึ้นอยู่เสมอ
เชิงผลลัพธ์(Outcome)	บุคลากรทุกส่วนได้เห็นความสำคัญของ 5ส พื้นที่ที่มีการปรับปรุงและสร้างสภาพแวดล้อมในการทำงาน การเรียนให้มีความเหมาะสมอยู่เสมอ เพื่อเพิ่มประสิทธิภาพในการทำงาน และการเรียนการสอนมากยิ่งขึ้น

ลำดับ	กิจกรรม	วัตถุประสงค์กิจกรรม
1	กิจกรรมอบรมเชิงปฏิบัติการ เรื่อง การพัฒนา 5 ส (Big Cleaning Day)	เพื่อให้บุคลากร นิสิต มีส่วนร่วมในการฝึกปฏิบัติการ Big Cleaning Day ตรวจสอบบำรุงรักษาทรัพยากรด้านการเรียนการสอน ให้มีความพร้อมในการใช้งาน
2	กิจกรรมการตรวจประเมินพื้นที่ 5 ส	กระตุ้นให้บุคลากรทุกส่วนได้ตระหนักถึงความสำคัญของ 5ส และปรับปรุงพื้นที่การทำงานให้มีความเหมาะสมและมีประสิทธิภาพยิ่งขึ้น

8.2 กลุ่มเป้าหมาย (รายกิจกรรม)

เป้าหมาย	หน่วยนับ	จำนวน	
		กิจกรรมที่ 1	กิจกรรมที่ 2
จำนวนผู้เข้าร่วมโครงการจำนวนทั้งสิ้น	คน	290	-
นิสิต	คน	100	-
บุคลากรสายวิชาการ	คน	60	-
บุคลากรสายสนับสนุน	คน	130	-

8.3. กิจกรรม/เนื้อหาที่/แผนการใช้จ่ายงบประมาณที่จะดำเนินการ (รายกิจกรรม)

กิจกรรม	งบประมาณ (บาท)	ปีงบประมาณ พ.ศ. 2565 (บาท)											
		ไตรมาส 1			ไตรมาส 2			ไตรมาส 3			ไตรมาส 4		
		ต.ค.	พ.ย.	ธ.ค.	ม.ค.	ก.พ.	มี.ค.	เม.ย.	พ.ค.	มิ.ย.	ก.ค.	ส.ค.	ก.ย.
กิจกรรมที่ 1 กิจกรรมอบรมเชิงปฏิบัติการ เรื่อง การพัฒนา 5 ส (Big Cleaning Day)													
ชั้นวางแผนงาน (P)	-												
1. ประชุมคณะกรรมการกิจกรรม 5 ส					↔								
ชั้นดำเนินการ (D)	15,250				↔				↔				
1. ขออนุมัติโครงการ					↔								
2. ประชาสัมพันธ์กิจกรรม									↔				
3. ดำเนินกิจกรรม									↔				
ชั้นสรุปและประเมินผล (C)	-										↔		
1. สรุปและประเมินผลกิจกรรม											↔		
ชั้นปรับปรุงตามผลการประเมิน (A)	-												↔
1. นำผลสรุปและผลการประเมินมาพิจารณาเพื่อปรับปรุงในปีถัดไป													↔
กิจกรรมที่ 2 กิจกรรมการตรวจประเมินพื้นที่ 5 ส													
ชั้นวางแผนงาน (P)	-												
1. ประชุมคณะกรรมการตรวจประเมินพื้นที่ 5 ส		↔											
ชั้นดำเนินการ (D)	-	↔											
1. ขออนุมัติโครงการ		↔											
2. ประชุมเกณฑ์และตรวจประเมินพื้นที่		↔											
3. ลงตรวจพื้นที่กิจกรรม 5ส													
ชั้นสรุปและประเมินผล (C)	-												↔
1. สรุปและประเมินผลกิจกรรม													↔
ชั้นปรับปรุงตามผลการประเมิน (A)	-												↔
1. นำผลสรุปและผลการประเมินมาพิจารณาเพื่อปรับปรุงในปีถัดไป													↔
รวม	15,250										15,250		

9. งบประมาณ

9.1 แหล่งงบประมาณ

งบประมาณรายได้ 15,250 บาท

แหล่งงบประมาณ : เงินงบประมาณรายได้ ประจำปีงบประมาณ 2565 กองทุนเพื่อการศึกษา แผนงานจัดการศึกษาอุดมศึกษา งานสนับสนุนการจัดการศึกษา สำนักงานเลขาธิการคณะ เงินอุดหนุน เงินอุดหนุนทั่วไป โครงการพัฒนาคุณภาพองค์กร โครงการ 5 ส

9.2 รายละเอียดค่าใช้จ่าย (จำแนกหมวดค่าใช้จ่ายเป็นไปตามระเบียบทางราชการ)

กิจกรรมที่ 1 กิจกรรมอบรมเชิงปฏิบัติการ เรื่อง การพัฒนา 5 ส (Big Cleaning Day)

ลำดับ	รายการ	รายได้ (บาท)
1	ค่าอาหารกลางวันและเครื่องดื่มสำหรับอาจารย์ และเจ้าหน้าที่	8,550
2	ค่าอาหารกลางวันและเครื่องดื่มสำหรับนิสิต	4,500
3	ค่าวัสดุงานบ้านงานครัว	2,200
	รวม	15,250

*หมายเหตุ ถัวเฉลี่ยจ่ายภายในหมวดรายจ่ายแต่ละหมวด

กิจกรรมที่ 2 กิจกรรมการตรวจประเมินพื้นที่ 5 ส

- ไม่มีค่าใช้จ่ายในการดำเนินกิจกรรม -

10. วัน เวลา และสถานที่ในการดำเนินการ

กิจกรรม	วัน เวลา ในการจัดกิจกรรม	สถานที่จัดกิจกรรม
กิจกรรมที่ 1	เดือนพฤษภาคม 2565	คณะทันตแพทยศาสตร์ มหาวิทยาลัยนเรศวร
กิจกรรมที่ 2	เดือนตุลาคม 2564 – กันยายน 2565	คณะทันตแพทยศาสตร์ มหาวิทยาลัยนเรศวร

11. ตัวชี้วัดความสำเร็จโครงการ (KPI)

ประเภท	ตัวชี้วัดความสำเร็จ (KPI)
กิจกรรมที่ 1 กิจกรรมอบรมเชิงปฏิบัติการ เรื่อง การพัฒนา 5 ส (Big Cleaning Day)	
<input checked="" type="checkbox"/> ปริมาณ	มีผู้เข้าร่วมโครงการอย่างน้อยร้อยละ 80 ของเป้าหมายที่ระบุในโครงการ
<input checked="" type="checkbox"/> คุณภาพ	ผู้เข้าร่วมโครงการมีความพึงพอใจในระดับดี/มากขึ้นไป
<input checked="" type="checkbox"/> เวลา	ดำเนินโครงการเสร็จสิ้นภายในเวลาที่กำหนด
<input checked="" type="checkbox"/> ต้นทุน	ใช้งบประมาณในการดำเนินโครงการไม่เกินที่แผนกำหนดไว้
กิจกรรมที่ 2 กิจกรรมการตรวจประเมินพื้นที่ 5 ส	
<input type="checkbox"/> ปริมาณ	-
<input checked="" type="checkbox"/> คุณภาพ	ผลประเมินการตรวจประเมินพื้นที่อยู่ในระดับดี
<input checked="" type="checkbox"/> เวลา	ดำเนินโครงการเสร็จสิ้นภายในเวลาที่กำหนด
<input type="checkbox"/> ต้นทุน	-

12. ตัวชี้วัดประกอบการประกันคุณภาพตามเกณฑ์มาตรฐาน

EdPEX หมวดที่.....5.1.....

13. ผลที่คาดว่าจะได้รับ

1) บุคลากรมีความสามัคคีร่วมมือกันในการทำงาน สถานที่ทำงาน มีความเป็นระเบียบเรียบร้อย สะอาด บรรยากาศน่าทำงาน ทรัพยากรด้านการเรียนการสอน ได้รับการตรวจสอบบำรุงรักษาให้มีความพร้อมในการใช้งาน

2) อาจารย์ เจ้าหน้าที่ นิสิตได้เรียนรู้การลดการใช้พลังงาน และรู้จักการคัดแยกวัสดุที่ไม่ได้ใช้งานออกจากพื้นที่โดยใช้หลักการกิจกรรม 5 ส

โครงการตามแผนปฏิบัติการประจำปีงบประมาณ พ.ศ. 2565 มหาวิทยาลัยนเรศวร
หน่วยงาน คณะทันตแพทยศาสตร์

1. รหัสโครงการ ทพ.0605/65

ชื่อโครงการ โครงการพัฒนาระบบสารสนเทศและพัฒนาความรู้ด้านคอมพิวเตอร์

Value Chain ต้นน้ำ กลางน้ำ ปลายน้ำ

2. ความสอดคล้องกับพันธกิจมหาวิทยาลัย

- การผลิตบัณฑิต หลัก..... รอง..... การวิจัย หลัก..... รอง.....
 การบริการวิชาการแก่สังคม หลัก..... รอง..... การทำนุบำรุงศิลปวัฒนธรรม หลัก..... รอง.....
 การบริหารจัดการ หลัก...✓... รอง.....

3. ความสอดคล้องกับแผนระดับต่าง ๆ

3.1 ยุทธศาสตร์การพัฒนามหาวิทยาลัยแผนพัฒนาการศึกษามหาวิทยาลัยนเรศวร ฉบับที่ 12 พ.ศ.2560-2564 ฉบับปรับปรุง (พ.ศ.2563-2564)

- ยุทธศาสตร์ที่ 1 การผลิตบัณฑิตให้มีคุณภาพ
กลยุทธ์ที่.....แนวทางการขับเคลื่อนที่.....ตัวชี้วัดที่.....หลัก.....รอง.....
- ยุทธศาสตร์ที่ 2 การเพิ่มขีดความสามารถการวิจัย เพื่อสร้างนวัตกรรมสู่ความเป็นเลิศ
กลยุทธ์ที่.....แนวทางการขับเคลื่อนที่.....ตัวชี้วัดที่.....หลัก.....รอง.....
- ยุทธศาสตร์ที่ 3 การเสริมสร้างศักยภาพการให้บริการวิชาการเพื่อสร้างความเข้มแข็งให้แก่ชุมชน
กลยุทธ์ที่.....แนวทางการขับเคลื่อนที่.....ตัวชี้วัดที่.....หลัก.....รอง.....
- ยุทธศาสตร์ที่ 4 การส่งเสริมการทำนุบำรุงศิลปและวัฒนธรรม เพื่ออนุรักษ์ สืบสานและเชื่อมโยงกับประเพณีของท้องถิ่น
กลยุทธ์ที่.....แนวทางการขับเคลื่อน.....ตัวชี้วัดที่.....หลัก.....รอง.....
- ยุทธศาสตร์ที่ 5 การบริหารจัดการเชิงบูรณาการเพื่อความเข้มแข็งและยั่งยืน
กลยุทธ์ที่.....5.1.....แนวทางการขับเคลื่อน.....5.1.2.....ตัวชี้วัดที่.....5.1.2.1.....หลัก.....✓.....รอง.....

3.2 แผนพัฒนาฯ ของคณะ/หน่วยงาน

- ประเด็นยุทธศาสตร์ที่.....4.....กลยุทธ์ที่.....4.2, 4.3, 4.4.....มาตรการที่.....4.2.1, 4.3.1, 4.4.1.....

4. ภาพรวมโครงการ/การดำเนินงาน

4.1 ภายใต้อำนาจ

-

4.2 ลักษณะโครงการ

โครงการที่ใช้งบประมาณ

โครงการที่ไม่ใช้งบประมาณ

4.3 วิธีการดำเนินงาน

ดำเนินการเอง

จัดจ้าง

4.4 รหัส GFMS ของโครงการ(ถ้ามี).....

5. ผู้รับผิดชอบ

5.1 หน่วยงานที่รับผิดชอบ งานนโยบายและแผน

5.2 ผู้รับผิดชอบ รองคณบดีฝ่ายแผนงานและพัฒนาทรัพยากรบุคคล โทร 6903

5.3 ผู้ประสานงาน 1. นางสาวอ้อมฤทัย คอนสาร โทร 6019

2. นายกิตติพัฒน์ วัฒนดำรง โทร. 6019

3. นายธีระชัย ตีรรักษา โทร. 6878

4. นายภาคิน แสงสุวรรณ โทร. 6878

5.4 ผู้รายงานผล นางสาวอ้อมฤทัย คอนสาร โทร 6019

6. หลักการและเหตุผล

คณะทันตแพทยศาสตร์ตระหนักถึงความสำคัญของระบบเทคโนโลยีสารสนเทศที่มีประสิทธิภาพ ซึ่งเป็นสิ่งสำคัญในการช่วยให้การทำงานภายในคณะฯ มีความสะดวก รวดเร็ว และมีประสิทธิภาพมากขึ้น การพัฒนาระบบเทคโนโลยีสารสนเทศที่มีประสิทธิภาพเพื่อการตัดสินใจ โดยคำนึงถึงการตอบสนองต่อผู้ใช้งานบนพื้นฐานด้านการนำไปใช้จริงและความปลอดภัยของข้อมูล ให้มีความสอดคล้องกับนโยบายและแผนยุทธศาสตร์ของคณะฯ และการประกันคุณภาพการศึกษายภายในสถานศึกษาระดับอุดมศึกษา เพื่อให้มีการนำระบบสารสนเทศและฐานข้อมูลมาใช้และเสริมสร้างศักยภาพของบุคลากรให้มีความรู้ความสามารถด้านคอมพิวเตอร์ โดยนำมาใช้สนับสนุนการปฏิบัติงานด้านต่างๆของคณะฯ ให้มีประสิทธิภาพยิ่งขึ้น

7. วัตถุประสงค์โครงการ

- 7.1 เพื่อพัฒนาระบบฐานข้อมูลเพื่อการตัดสินใจและพัฒนาเว็บไซต์ของคณะฯ
- 7.2 เพื่อให้บุคลากรภายในคณะฯตระหนักและเห็นความสำคัญในการนำระบบสารสนเทศและฐานข้อมูลมาใช้เป็นเครื่องมือในการปฏิบัติงานให้ดียิ่งขึ้น
- 7.3 เพื่อให้ผู้ใช้งานระบบฐานข้อมูลเพื่อการตัดสินใจ มีความเข้าใจการทำงานของระบบได้อย่างถูกต้อง
- 7.4 เพื่อเพิ่มศักยภาพของบุคลากรให้มีความรู้ด้านคอมพิวเตอร์มากยิ่งขึ้น

8. กิจกรรม/เป้าหมายของโครงการ

8.1. เป้าหมายการดำเนินงาน

เชิงผลผลิต(Output)	มีระบบสารสนเทศใช้ในการปฏิบัติงานเพื่ออำนวยความสะดวกให้กับบุคลากร
เชิงผลลัพธ์(Outcome)	บุคลากรสามารถใช้ระบบสารสนเทศและทักษะด้านคอมพิวเตอร์เพื่อสนับสนุนการปฏิบัติงานให้มีความมีประสิทธิภาพได้ดียิ่งขึ้น

8.2 กลุ่มเป้าหมาย (รายกิจกรรม)

เป้าหมาย	หน่วยนับ	จำนวน
จำนวนผู้เข้าร่วมโครงการจำนวนทั้งสิ้น	คน	40
บุคลากรสายสนับสนุน	คน	40

8.3. กิจกรรม/เนื้อหาที่/แผนการใช้จ่ายงบประมาณที่จะดำเนินการ (รายกิจกรรม)

กิจกรรม	งบประมาณ (บาท)	ปีงบประมาณ พ.ศ. 2565 (บาท)											
		ไตรมาส 1			ไตรมาส 2			ไตรมาส 3			ไตรมาส 4		
		ต.ค.	พ.ย.	ธ.ค.	ม.ค.	ก.พ.	มี.ค.	เม.ย.	พ.ค.	มิ.ย.	ก.ค.	ส.ค.	ก.ย.
ขั้นวางแผนงาน (P) 1. ประชุมคณะกรรมการ	-	↔											
ขั้นดำเนินการ (D) 1. ขออนุมัติโครงการ 2. ศึกษาระบบ 3. วิเคราะห์และออกแบบวิธีการ 4. ดำเนินงาน	-		↔	↔	↔								
ขั้นสรุปและประเมินผล (C) 1. สรุปผลโครงการ	-									↔			
ขั้นปรับปรุงตามผลการประเมิน (A) 1. ปรับปรุงตามผลโครงการเพื่อวางแผนดำเนินงานพัฒนาระบบต่อไป	-											↔	↔
รวม	-												

9. งบประมาณ

- ไม่มีค่าใช้จ่ายในการดำเนินโครงการ -

10. วัน เวลา และสถานที่ในการดำเนินการ

วัน เวลา ในการจัดกิจกรรม	สถานที่จัดกิจกรรม
ตุลาคม 2564 – กันยายน 2565	คณะทันตแพทยศาสตร์ มหาวิทยาลัยนเรศวร

11. ตัวชี้วัดความสำเร็จโครงการ (KPI)

ประเภท	ตัวชี้วัดความสำเร็จ (KPI)
<input checked="" type="checkbox"/> ปริมาณ	มีระบบสารสนเทศอย่างน้อย 1 ระบบตามเป้าหมายที่ระบุในโครงการ
<input checked="" type="checkbox"/> คุณภาพ	ผู้เข้าร่วมโครงการมีความพึงพอใจในระดับดีขึ้นไป อย่างน้อยร้อยละ 80
<input checked="" type="checkbox"/> เวลา	ดำเนินโครงการเสร็จสิ้นภายในเวลาที่กำหนด
<input checked="" type="checkbox"/> ต้นทุน	ใช้งบประมาณในการดำเนินโครงการไม่เกินที่แผนกำหนด

12. ตัวชี้วัดประกอบการประกันคุณภาพตามเกณฑ์มาตรฐาน

AUN-QA เกณฑ์คุณภาพที่.....7.1.....

EdPEX หมวดที่.....4.2.....

13. ผลที่คาดว่าจะได้รับ

- 1) มีระบบสารสนเทศและฐานข้อมูลเพื่อการตัดสินใจและเว็บไซต์
- 2) มีความเข้าใจการทำงานของระบบสารสนเทศ และสามารถใช้งานได้อย่างถูกต้อง
- 3) มีความรู้ความสามารถด้านคอมพิวเตอร์มากยิ่งขึ้น

โครงการ ทพ.07

งานวิจัย

โครงการตามแผนปฏิบัติการประจำปีงบประมาณ พ.ศ. 2565 มหาวิทยาลัยนเรศวร
หน่วยงาน คณะทันตแพทยศาสตร์

1. รหัสโครงการ ทพ.0701/65

ชื่อโครงการ โครงการพัฒนาศักยภาพด้านการวิจัย Dent Nu Research Day 2022

Value Chain ต้นน้ำ กลางน้ำ ปลายน้ำ

2. ความสอดคล้องกับพันธกิจมหาวิทยาลัย

- การผลิตบัณฑิต หลัก..... รอง..... การวิจัย หลัก...✓... รอง.....
 การบริการวิชาการแก่สังคม หลัก..... รอง..... การทำนุบำรุงศิลปวัฒนธรรม หลัก..... รอง.....
 การบริหารจัดการ หลัก..... รอง.....

3. ความสอดคล้องกับแผนระดับต่างๆ

3.1 ยุทธศาสตร์การพัฒนามหาวิทยาลัยแผนพัฒนาการศึกษามหาวิทยาลัยนเรศวร ฉบับที่ 12 พ.ศ.2560-2564 ฉบับปรับปรุง (พ.ศ.2563-2564)

- ยุทธศาสตร์ที่ 1 การผลิตบัณฑิตให้มีคุณภาพ
กลยุทธ์ที่.....แนวทางการขับเคลื่อนที่.....ตัวชี้วัดที่.....หลัก.....รอง.....-...
 ยุทธศาสตร์ที่ 2 การเพิ่มขีดความสามารถการวิจัย เพื่อสร้างนวัตกรรมสู่ความเป็นเลิศ
กลยุทธ์ที่.....2.2...แนวทางการขับเคลื่อนที่.....2.2.1.....ตัวชี้วัดที่.....2.1.1.2...หลัก.....รอง.....-..
 ยุทธศาสตร์ที่ 3 การเสริมสร้างศักยภาพการให้บริการวิชาการเพื่อสร้างความเข้มแข็งให้แก่ชุมชน
กลยุทธ์ที่.....แนวทางการขับเคลื่อนที่.....ตัวชี้วัดที่.....หลัก.....รอง.....
 ยุทธศาสตร์ที่ 4 การส่งเสริมการทำนุบำรุงศิลปและวัฒนธรรม เพื่ออนุรักษ์ สืบสานและเชื่อมโยงกับประเพณี
ของท้องถิ่น
กลยุทธ์ที่.....แนวทางการขับเคลื่อน.....ตัวชี้วัดที่.....หลัก.....รอง.....
 ยุทธศาสตร์ที่ 5 การบริหารจัดการเชิงบูรณาการเพื่อความเข้มแข็งและยั่งยืน
กลยุทธ์ที่.....แนวทางการขับเคลื่อน.....ตัวชี้วัดที่.....หลัก.....รอง.....

3.2 แผนพัฒนาฯ ของคณะ/หน่วยงาน

- ประเด็นยุทธศาสตร์ที่....7...กลยุทธ์ที่.....7.3.....มาตรการที่.....7.3.1.....

4. ภาพรวมโครงการ/การดำเนินงาน

- 4.1 ภายใต้อำนาจ แผนงานวิจัย
4.2 ลักษณะโครงการ โครงการที่ใช้งบประมาณ โครงการที่ไม่ใช้งบประมาณ
4.3 วิธีการดำเนินงาน ดำเนินการเอง จัดจ้าง
4.4 รหัส GFMS ของโครงการ(ถ้ามี).....

5. ผู้รับผิดชอบ

- 5.1 หน่วยงานที่รับผิดชอบ งานวิจัย
5.2 ผู้รับผิดชอบ ผศ.ทพญ.ดร.มยุรชฎี พิพัฒภัสกร โทร.6065
(รองคณบดีฝ่ายบัณฑิตศึกษา วิจัยและวิเทศสัมพันธ์)
5.3 ผู้ประสานงาน นางสาวอัญชิสา บุญสาใจ โทร.6065
5.4 ผู้รายงานผล นางสาวอัญชิสา บุญสาใจ โทร.6065

6. หลักการและเหตุผล

มหาวิทยาลัยนเรศวร เป็นมหาวิทยาลัยวิจัยและนวัตกรรม (Research and Innovation-base University) มีการส่งเสริมและสนับสนุนให้ทั้งคณาจารย์ บุคลากร และนิสิตได้มีส่วนในการนำงานวิจัยและผลผลิตจากนวัตกรรมเข้ามาบูรณาการ ทั้งการบริหาร การจัดการและการเรียนการสอน รวมทั้งมีนโยบายในการปลูกฝังให้อาจารย์ เจ้าหน้าที่ และนิสิตเป็นผู้ใฝ่เรียนรู้ด้วยตนเอง รู้จักศึกษาค้นคว้า วิเคราะห์เรียบเรียงความคิด และสรุปผลที่ได้จากการศึกษาค้นคว้าอย่างเป็นระบบ

ด้วยความสำคัญดังกล่าว คณะทันตแพทยศาสตร์จึงได้ส่งเสริมการจัดโครงการพัฒนาศักยภาพด้านการวิจัย “DENT NU RESEARCH DAY 2022” ขึ้น เพื่อให้สอดคล้องกับนโยบายและแผนยุทธศาสตร์ด้านวิจัยของมหาวิทยาลัย ตลอดจนกระตุ้นให้อาจารย์ เจ้าหน้าที่ และนิสิตได้ตระหนักถึงคุณค่าของนวัตกรรมผ่านการทำผลงานวิจัย และเพื่อให้เกิดการต่อยอดองค์ความรู้ในเชิงพาณิชย์

7. วัตถุประสงค์โครงการ

1. เพื่อให้เกิดการแลกเปลี่ยนเรียนรู้ ข้อมูล ประสบการณ์ด้านการวิจัยและส่งเสริมให้เกิดวัฒนธรรมด้านการวิจัยในคณะทันตแพทยศาสตร์
2. เพื่อเป็นเวทีในการเผยแพร่ผลงานวิจัยของนิสิตคณะทันตแพทยศาสตร์ทั้งในระดับปริญญาตรีและบัณฑิตศึกษา
3. เพื่อคัดเลือกโครงการวิจัยที่เหมาะสมในการส่งเข้าประกวดในเวทีระดับชาติและนานาชาติ
4. เพื่อสร้างโอกาสในการนำผลงานวิจัยไปต่อยอดองค์ความรู้ในเชิงพาณิชย์

8. กิจกรรม/เป้าหมายของโครงการ

8.1. เป้าหมายการดำเนินงาน

เชิงผลผลิต(Output)	- มีผลงานวิจัยที่เข้าร่วมโครงการไม่น้อยกว่า 10 เรื่อง
เชิงผลลัพธ์(Outcome)	- เกิดวัฒนธรรมด้านการวิจัยในองค์กร - มีผลงานวิจัยที่คณะฯ สามารถส่งเข้าประกวดการนำเสนอผลงานวิจัยทั้งระดับชาติและระดับนานาชาติ

8.2 กลุ่มเป้าหมาย (รายกิจกรรม)

เป้าหมาย	หน่วยนับ	จำนวน
จำนวนผู้เข้าร่วมโครงการจำนวนทั้งสิ้น	คน	50
นิสิต	คน	40
บุคลากรสายวิชาการ	คน	10

8.3. กิจกรรม/เนื้อหาที่/แผนการใช้จ่ายงบประมาณที่จะดำเนินการ (รายกิจกรรม)

กิจกรรม	งบประมาณ (บาท)	ปีงบประมาณ พ.ศ. 2565 (บาท)											
		ไตรมาส 1			ไตรมาส 2			ไตรมาส 3			ไตรมาส 4		
		ต.ค.	พ.ย.	ธ.ค.	ม.ค.	ก.พ.	มี.ค.	เม.ย.	พ.ค.	มิ.ย.	ก.ค.	ส.ค.	ก.ย.
ขั้นวางแผนงาน (P) 1.วางแผนการจัดโครงการ 2.ประชุมเตรียมงาน	-		↔	↔									
ขั้นดำเนินการ (D) 1.ขออนุมัติโครงการ 2.ดำเนินโครงการ	32,000			↔	←	→	→	→	→				
ขั้นสรุปและประเมินผล (C) 1.สรุปและวิเคราะห์ผลการดำเนินงาน	-										↔		
ขั้นปรับปรุงตามผลการประเมิน (A) 1.นำผลสรุปและผลการประเมินมาวางแผนปรับปรุงมาตรฐาน	-											↔	↔

กิจกรรม	งบประมาณ (บาท)	ปีงบประมาณ พ.ศ. 2565 (บาท)											
		ไตรมาส 1			ไตรมาส 2			ไตรมาส 3			ไตรมาส 4		
		ต.ค.	พ.ย.	ธ.ค.	ม.ค.	ก.พ.	มี.ค.	เม.ย.	พ.ค.	มิ.ย.	ก.ค.	ส.ค.	ก.ย.
ด้านความปลอดภัยจากผลการประเมิน เพื่อรองรับการตรวจประเมินจากหน่วยงานภายนอกต่อไป													
รวม	32,000	-			-			32,000			-		

9. งบประมาณ

9.1 แหล่งงบประมาณ

งบประมาณรายได้ 32,000 บาท

แหล่งงบประมาณ : เงินงบประมาณรายได้ ประจำปีงบประมาณ 2565 กองทุนวิจัย แผนงานวิจัย งานวิจัย พัฒนาและถ่ายทอดเทคโนโลยี สำนักงานเลขาธิการคณะ เงินอุดหนุน เงินอุดหนุนทั่วไป โครงการส่งเสริมพัฒนาการวิจัย/นวัตกรรม โครงการพัฒนาศักยภาพด้านการวิจัย

9.2 รายละเอียดค่าใช้จ่าย (จำแนกหมวดค่าใช้จ่ายเป็นไปตามระเบียบทางราชการ)

ลำดับ	รายการ	รายได้ (บาท)
1	เงินรางวัลสำหรับผู้นำเสนอผลงานวิจัย แบบโปสเตอร์ ระดับปริญญาตรี รายละเอียดดังนี้	
	รางวัลที่ 1 จำนวน 1 รางวัล ละ 3,000 บาท	3,000
	รางวัลที่ 2 จำนวน 1 รางวัล ละ 2,000 บาท	2,000
	รางวัลที่ 3 จำนวน 1 รางวัล ละ 1,000 บาท	1,000
	รางวัลชมเชย จำนวน 4 รางวัล ละ 500 บาท	2,000
2	เงินรางวัลสำหรับผู้นำเสนอผลงานวิจัย แบบโปสเตอร์ ระดับบัณฑิตศึกษา รายละเอียดดังนี้	
	รางวัลที่ 1 จำนวน 1 รางวัล ละ 3,000 บาท	3,000
	รางวัลที่ 2 จำนวน 1 รางวัล ละ 2,000 บาท	2,000
	รางวัลที่ 3 จำนวน 1 รางวัล ละ 1,000 บาท	1,000
	รางวัลชมเชย จำนวน 1 รางวัล ละ 500 บาท	500
3	ค่าวัสดุโฆษณาและเผยแพร่	14,000
4	ค่าวัสดุสำนักงาน	3,500
	รวม	32,000

*หมายเหตุ ถัวเฉลี่ยจ่ายภายในหมวดรายจ่ายแต่ละหมวด

10. วัน เวลา และสถานที่ในการดำเนินการ

วัน เวลา ในการจัดกิจกรรม	สถานที่จัดกิจกรรม
ตุลาคม 2564 - กันยายน 2565	คณะทันตแพทยศาสตร์ มหาวิทยาลัยนเรศวร

11. ตัวชี้วัดความสำเร็จโครงการ (KPI)

ประเภท	ตัวชี้วัดความสำเร็จ (KPI)
<input checked="" type="checkbox"/> ปริมาณ	มีผู้เข้าร่วมโครงการมากกว่าร้อยละ 70
<input checked="" type="checkbox"/> คุณภาพ	ผู้เข้าร่วมกิจกรรมมีความพึงพอใจในระดับดี
<input checked="" type="checkbox"/> เวลา	ดำเนินโครงการเสร็จสิ้นภายในเวลาที่กำหนด
<input checked="" type="checkbox"/> ต้นทุน	ใช้งบประมาณในการดำเนินโครงการไม่เกินที่แผนกำหนดไว้

12. ตัวชี้วัดประกอบการประกันคุณภาพตามเกณฑ์มาตรฐาน

AUN-QA เกณฑ์คุณภาพที่...7.1.....

EdPEx หมวดที่...6.1.....

13. ผลที่คาดว่าจะได้รับ

1. อาจารย์ เจ้าหน้าที่ และนิสิตได้แลกเปลี่ยนเรียนรู้และนำเสนอผลงานวิจัย
2. มีการนำเสนอผลงานวิจัยที่อยู่ในระดับดี สามารถส่งเข้าร่วมประกวดในโครงการต่างๆ ต่อไปได้

โครงการตามแผนปฏิบัติการประจำปีงบประมาณ พ.ศ. 2565 มหาวิทยาลัยนเรศวร
หน่วยงาน คณะทันตแพทยศาสตร์

1. รหัสโครงการ ทพ.0702/65

ชื่อโครงการ โครงการพัฒนามาตรฐานความปลอดภัยห้องปฏิบัติการชีววัสดุและนาโนเทคโนโลยี คณะทันตแพทยศาสตร์

Value Chain ต้นน้ำ กลางน้ำ ปลายน้ำ

2. ความสอดคล้องกับพันธกิจมหาวิทยาลัย

- การผลิตบัณฑิต หลัก..... รอง... ✓... การวิจัย หลัก... ✓... รอง.....
 การบริการวิชาการแก่สังคม หลัก..... รอง..... การทำนุบำรุงศิลปวัฒนธรรม หลัก..... รอง.....
 การบริหารจัดการ หลัก..... รอง.....

3. ความสอดคล้องกับแผนระดับต่างๆ

3.1 ยุทธศาสตร์การพัฒนามหาวิทยาลัยแผนพัฒนาการศึกษามหาวิทยาลัยนเรศวร ฉบับที่ 12 พ.ศ.2560-2564 ฉบับปรับปรุง (พ.ศ.2563-2564)

- ยุทธศาสตร์ที่ 1 การผลิตบัณฑิตให้มีคุณภาพ
กลยุทธ์ที่.....1.7.....แนวทางการขับเคลื่อนที่.....1.7.2.....ตัวชี้วัดที่.....1.7.2.1.....หลัก.....รอง... ✓...
 ยุทธศาสตร์ที่ 2 การเพิ่มขีดความสามารถการวิจัย เพื่อสร้างนวัตกรรมสู่ความเป็นเลิศ
กลยุทธ์ที่.....2.1...แนวทางการขับเคลื่อนที่.....2.1.1.....ตัวชี้วัดที่.....2.1.1.1...หลัก... ✓...รอง.....
 ยุทธศาสตร์ที่ 3 การเสริมสร้างศักยภาพการให้บริการวิชาการเพื่อสร้างความเข้มแข็งให้แก่ชุมชน
กลยุทธ์ที่.....แนวทางการขับเคลื่อนที่.....ตัวชี้วัดที่.....หลัก.....รอง.....
 ยุทธศาสตร์ที่ 4 การส่งเสริมการทำนุบำรุงศิลปะและวัฒนธรรม เพื่ออนุรักษ์ สืบสานและเชื่อมโยงกับประเพณี
ของท้องถิ่น
กลยุทธ์ที่.....แนวทางการขับเคลื่อน.....ตัวชี้วัดที่.....หลัก.....รอง.....
 ยุทธศาสตร์ที่ 5 การบริหารจัดการเชิงบูรณาการเพื่อความเข้มแข็งและยั่งยืน
กลยุทธ์ที่.....แนวทางการขับเคลื่อน.....ตัวชี้วัดที่.....หลัก.....รอง.....

3.2 แผนพัฒนาฯ ของคณะ/หน่วยงาน

- ประเด็นยุทธศาสตร์ที่...8...กลยุทธ์ที่.....8.5.....มาตรการที่.....8.5.1.....

4. ภาพรวมโครงการ/การดำเนินงาน

4.1 ภายใต้อำนาจ

-

4.2 ลักษณะโครงการ

โครงการที่ใช้งบประมาณ

โครงการที่ไม่ใช่งบประมาณ

4.3 วิธีการดำเนินงาน

ดำเนินการเอง

จัดจ้าง

4.4 รหัส GFMS ของโครงการ(ถ้ามี).....

5. ผู้รับผิดชอบ

5.1 หน่วยงานที่รับผิดชอบ งานวิจัย

5.2 ผู้รับผิดชอบ ผศ.ทพญ.ดร.มยุรชฎี พิพัฒภัสกร โทร.6065

(รองคณบดีฝ่ายบัณฑิตศึกษา วิจัยและวิเทศสัมพันธ์)

5.3 ผู้ประสานงาน

1. นางสาวกฤษมา แจ่มดี โทร.6122

2. นางสุทธิมาศ หยวกยง โทร.6122

3. นางสาวนริชชา ไชยสมบุรณ์ โทร.6122

4. นายสัญญา เจียมศักดิ์ โทร.6175

5. นางสาวอัญชิสรา บุญสาใจ โทร.6065

5.4 ผู้รายงานผล	1. นายสรพงษ์ วงษ์น้อย	โทร.6175
	2. นายนครินทร์ เชื้อนเพชร	โทร.6175
	3. นายธวัชชัย กลมพุก	โทร.6175
	4. นางสาวนรินทร์ คุ่มญาติ	โทร.6122
	5. นางสาวจันทร์พิมพ์ พิณนอก	โทร.6122
	6. นางสาวอัญชิสสา บุญสาใจ	โทร.6065

6. หลักการและเหตุผล

หน่วยห้องปฏิบัติการ งานวิจัย คณะทันตแพทยศาสตร์ ได้ตระหนักถึงความปลอดภัยในห้องปฏิบัติการวิจัย จึงได้จัดทำโครงการต่อเนื่องเกี่ยวกับการดำเนินการเพื่อให้เกิดความปลอดภัยด้านต่างๆ ในห้องปฏิบัติการวิจัย เพื่อให้บัณฑิตทั้งในระดับปริญญาบัณฑิตและบัณฑิตศึกษา คณาจารย์ รวมถึงบุคลากรทางห้องปฏิบัติการ ได้รับความปลอดภัยและมีชีวนามัยที่ดีขณะปฏิบัติงานในห้องปฏิบัติการวิจัย

7. วัตถุประสงค์โครงการ

1. ลงทะเบียนห้องปฏิบัติการชีววัสดุและนาโนเทคโนโลยี สำหรับใช้ในการขอทุนในระบบบริหารงานวิจัยของสำนักงานคณะกรรมการวิจัยแห่งชาติ
2. เพื่อดำเนินการต่อเนื่องในการพัฒนามาตรฐานความปลอดภัยในห้องปฏิบัติการ ให้สามารถรองรับงานวิจัยได้อย่างมีประสิทธิภาพ
3. เพื่อให้บัณฑิต คณาจารย์ และบุคลากรทางห้องปฏิบัติการ ได้รับความปลอดภัยและเสริมสร้างชีวนามัยที่ดีตามเกณฑ์ที่กำหนด
4. เพื่อจัดหาวัสดุอุปกรณ์ที่เสริมสร้างความปลอดภัยแก่ผู้ปฏิบัติงานภายในห้องปฏิบัติการวิจัย

8. กิจกรรม/เป้าหมายของโครงการ

8.1. เป้าหมายการดำเนินงาน

เชิงผลผลิต(Output)	- ได้หมายเลขทะเบียนห้องปฏิบัติการชีววัสดุและนาโนเทคโนโลยี - ได้รับการสนับสนุนวัสดุอุปกรณ์ป้องกันอันตรายส่วนบุคคล จากกองวิจัยและนวัตกรรม มหาวิทยาลัยนครสวรรค์
เชิงผลลัพธ์(Outcome)	- ห้องปฏิบัติการวิจัยมีมาตรฐานความปลอดภัย และผู้ปฏิบัติงานมีชีวนามัยที่ดีตามเกณฑ์ที่กำหนด - มีวัสดุอุปกรณ์ป้องกันอันตรายส่วนบุคคล เพื่อเสริมสร้างความปลอดภัยแก่ผู้ปฏิบัติงานภายในห้องปฏิบัติการวิจัย

8.2 กลุ่มเป้าหมาย (รายกิจกรรม)

เป้าหมาย	หน่วยนับ	จำนวน
จำนวนผู้เข้าร่วมโครงการจำนวนทั้งสิ้น	คน	20
บุคลากรสายวิชาการ	คน	10
บุคลากรสายสนับสนุน	คน	10

8.3. กิจกรรม/เนื้อหาที่/แผนการใช้จ่ายงบประมาณที่จะดำเนินการ (รายกิจกรรม)

กิจกรรม	งบประมาณ (บาท)	ปีงบประมาณ พ.ศ. 2565 (บาท)											
		ไตรมาส 1			ไตรมาส 2			ไตรมาส 3			ไตรมาส 4		
		ต.ค.	พ.ย.	ธ.ค.	ม.ค.	ก.พ.	มี.ค.	เม.ย.	พ.ค.	มิ.ย.	ก.ค.	ส.ค.	ก.ย.
ขั้นวางแผนงาน (P) 1.วางแผนการจัดโครงการ 2.ประชุมเตรียมงาน	-	↔	↔										
ขั้นดำเนินการ (D) 1.ขออนุมัติโครงการ 2.ดำเนินโครงการ	-	↔	←————→										
ขั้นสรุปและประเมินผล (C) 1.สรุปและวิเคราะห์ผลการดำเนินงาน	-												↔
ขั้นปรับปรุงตามผลการประเมิน (A) 1.นำผลสรุปและผลการประเมินมาวางแผนปรับปรุงมาตรฐานด้านความปลอดภัยจากผลการประเมิน เพื่อรองรับการตรวจประเมินจากหน่วยงานภายนอกต่อไป	-											↔	↔
รวม	-												

9. งบประมาณ

- ไม่มีค่าใช้จ่ายในการดำเนินโครงการ -

10. วัน เวลา และสถานที่ในการดำเนินการ

วัน เวลา ในการจัดกิจกรรม	สถานที่จัดกิจกรรม
ตุลาคม 2564 - กันยายน 2565	หน่วยวิจัยชีววัสดุและนาโนเทคโนโลยี ชั้น 4 อาคารบริหาร คณะทันตแพทยศาสตร์ มหาวิทยาลัยนเรศวร

11. ตัวชี้วัดความสำเร็จโครงการ (KPI)

ประเภท	ตัวชี้วัดความสำเร็จ (KPI)
<input checked="" type="checkbox"/> ปริมาณ	มีผู้เข้าร่วมโครงการมากกว่าร้อยละ 70
<input checked="" type="checkbox"/> คุณภาพ	ภายในห้องปฏิบัติการวิจัยมีวัสดุอุปกรณ์ที่เสริมสร้างความปลอดภัยแก่ผู้ปฏิบัติงาน
<input checked="" type="checkbox"/> เวลา	ดำเนินโครงการเสร็จสิ้นภายในเวลาที่กำหนด
<input checked="" type="checkbox"/> ต้นทุน	ใช้งบประมาณในการดำเนินโครงการไม่เกินงบประมาณที่ได้กำหนดไว้

12. ตัวชี้วัดประกอบการประกันคุณภาพตามเกณฑ์มาตรฐาน

AUN-QA เกณฑ์คุณภาพที่...9.3.....

EdPEX หมวดที่...6.1.....

13. ผลที่คาดว่าจะได้รับ

1. ได้หมายเลขทะเบียนห้องปฏิบัติการชีววัสดุและนาโนเทคโนโลยี สำหรับปฏิบัติงานวิจัยทางด้านวิทยาศาสตร์ทางการแพทย์และนาโนเทคโนโลยี เพื่อให้คณาจารย์ในคณะฯ ใช้กรอกในระบบบริหารจัดการงานวิจัยแห่งชาติ (NRMS) สำหรับประกอบการขอทุนวิจัยของ วช.
2. นิสิต คณาจารย์ และบุคลากรทางห้องปฏิบัติการ ได้รับความปลอดภัยและเสริมสร้างชีวอนามัยที่ดีตามเกณฑ์ที่กำหนด
3. มีวัสดุอุปกรณ์ป้องกันอันตรายส่วนบุคคล เพื่อเสริมสร้างความปลอดภัยแก่ผู้ปฏิบัติงานภายในห้องปฏิบัติการวิจัยชีววัสดุและนาโนเทคโนโลยี คณะทันตแพทยศาสตร์
4. ห้องปฏิบัติการมีความพร้อมสำหรับรับการประเมินมาตรฐานความปลอดภัยห้องปฏิบัติการวิจัยในประเทศไทย
Enhancement of Safety Practice of Research Laboratory in Thailand “ESPREL”

โครงการตามแผนปฏิบัติการประจำปีงบประมาณ พ.ศ. 2565 มหาวิทยาลัยนเรศวร
หน่วยงาน คณะทันตแพทยศาสตร์

1. รหัสโครงการ ทพ.0703/65

ชื่อโครงการ โครงการ “R2R” “Routine to Research” เริ่มตรงไหน ทำอย่างไรจะสำเร็จ

Value Chain ต้นน้ำ กลางน้ำ ปลายน้ำ

2. ความสอดคล้องกับพันธกิจมหาวิทยาลัย

- การผลิตบัณฑิต หลัก..... รอง..... การวิจัย หลัก...✓... รอง.....
 การบริการวิชาการแก่สังคม หลัก..... รอง..... การทำนุบำรุงศิลปวัฒนธรรม หลัก..... รอง.....
 การบริหารจัดการ หลัก..... รอง.....

3. ความสอดคล้องกับแผนระดับต่างๆ

3.1 ยุทธศาสตร์การพัฒนามหาวิทยาลัยแผนพัฒนาการศึกษามหาวิทยาลัยนเรศวร ฉบับที่ 12 พ.ศ.2560-2564 ฉบับปรับปรุง (พ.ศ.2563-2564)

- ยุทธศาสตร์ที่ 1 การผลิตบัณฑิตให้มีคุณภาพ
กลยุทธ์ที่.....แนวทางการขับเคลื่อนที่.....ตัวชี้วัดที่.....หลัก.....รอง.....
- ยุทธศาสตร์ที่ 2 การเพิ่มขีดความสามารถการวิจัย เพื่อสร้างนวัตกรรมสู่ความเป็นเลิศ
กลยุทธ์ที่.....2.2...แนวทางการขับเคลื่อนที่.....2.2.1.....ตัวชี้วัดที่.....2.1.1.2...หลัก... ✓...รอง.....
- ยุทธศาสตร์ที่ 3 การเสริมสร้างศักยภาพการให้บริการวิชาการเพื่อสร้างความเข้มแข็งให้แก่ชุมชน
กลยุทธ์ที่.....แนวทางการขับเคลื่อนที่.....ตัวชี้วัดที่.....หลัก.....รอง.....
- ยุทธศาสตร์ที่ 4 การส่งเสริมการทำนุบำรุงศิลปะและวัฒนธรรม เพื่ออนุรักษ์ สืบสานและเชื่อมโยงกับประเพณีของท้องถิ่น
กลยุทธ์ที่.....แนวทางการขับเคลื่อน.....ตัวชี้วัดที่.....หลัก.....รอง.....
- ยุทธศาสตร์ที่ 5 การบริหารจัดการเชิงบูรณาการเพื่อความเข้มแข็งและยั่งยืน
กลยุทธ์ที่.....แนวทางการขับเคลื่อน.....ตัวชี้วัดที่.....หลัก.....รอง.....

3.2 แผนพัฒนาฯ ของคณะ/หน่วยงาน

- ประเด็นยุทธศาสตร์ที่....7...กลยุทธ์ที่.....7.3.....มาตรการที่.....7.3.2.....

4. ภาพรวมโครงการ/การดำเนินงาน

- 4.1 ภายใต้อำนาจ แผนงานวิจัย
- 4.2 ลักษณะโครงการ โครงการที่ใช้งบประมาณ โครงการที่ไม่ใช้งบประมาณ
- 4.3 วิธีการดำเนินงาน ดำเนินการเอง จัดจ้าง
- 4.4 รหัส GFMS ของโครงการ(ถ้ามี).....

5. ผู้รับผิดชอบ

- 5.1 หน่วยงานที่รับผิดชอบ งานวิจัย
- 5.2 ผู้รับผิดชอบ ผศ.ทพญ.ดร.มยุรชฎี พิพัฒภัสกร โทร.6065
(รองคณบดีฝ่ายบัณฑิตศึกษา วิจัยและวิเทศสัมพันธ์)
- 5.3 ผู้ประสานงาน นางสาวอัญชิสา บุญสาใจ โทร.6065
- 5.4 ผู้รายงานผล นางสาวอัญชิสา บุญสาใจ โทร.6065

6. หลักการและเหตุผล

คณะทันตแพทยศาสตร์ มหาวิทยาลัยนเรศวร มีภารกิจหลัก 4 ด้านด้วยกัน ได้แก่ การจัดการเรียนการสอน การวิจัย การทำนุบำรุงศิลปวัฒนธรรม และการบริการวิชาการสังคม ในปัจจุบันคณะฯ ถือว่าภารกิจด้านการวิจัยเป็นหัวใจที่สำคัญ เป็นจุดเริ่มต้นของการพัฒนาในด้านต่างๆ เป็นฐานความรู้ให้แก่สังคม การวิจัยเป็นเครื่องมือที่สำคัญที่ช่วยในการผลักดันให้องค์กรพัฒนาไปสู่ความเจริญก้าวหน้าได้ เนื่องจากเป็นกระบวนการหนึ่งที่จะช่วยทำให้เกิดความรู้ใหม่ๆ ตอบปัญหาต่างๆ อย่างเป็นระบบและมีวัตถุประสงค์ที่แน่นอน ตลอดจนสร้างองค์ความรู้ที่เป็นประโยชน์

คณะทันตแพทยศาสตร์มองเห็นความสำคัญของการสนับสนุนการทำงานวิจัยที่เกิดจากการปฏิบัติงานประจำ เพื่อให้การปฏิบัติงานประจำมีประสิทธิภาพ เกิดแนวคิดสร้างสรรค์ในงานและพัฒนางานอย่างต่อเนื่อง รวมทั้งสะสมความรู้ที่สามารถนำไปใช้แก้ปัญหาในการปฏิบัติงานได้อย่างมีประสิทธิภาพ

7. วัตถุประสงค์โครงการ

1. เพื่อให้บุคลากรสายวิชาการและสายสนับสนุนได้ตระหนักถึงความสำคัญของการวิจัย
2. เพื่อส่งเสริมและสนับสนุนให้บุคลากรสายวิชาการและสายสนับสนุนมีความรู้และมีประสบการณ์ด้านการวิจัย เพื่อส่งเสริมและสนับสนุนให้บุคลากรสายวิชาการและสายสนับสนุนสามารถพัฒนางานประจำให้มีประสิทธิภาพ โดยใช้กระบวนการศึกษาวิจัย
3. เพื่อส่งเสริมให้บุคลากรสายวิชาการและสายสนับสนุนสามารถผลิตผลงานวิจัยได้มากขึ้น

8. กิจกรรม/เป้าหมายของโครงการ

8.1. เป้าหมายการดำเนินงาน

เชิงผลผลิต(Output)	- มีผลงานวิจัยที่เกิดจากงานประจำ
เชิงผลลัพธ์(Outcome)	- บุคลากรมีความกระตือรือร้นที่จะทำงานวิจัยที่ได้จากการปฏิบัติงานประจำ

8.2 กลุ่มเป้าหมาย (รายกิจกรรม)

เป้าหมาย	หน่วยนับ	จำนวน
จำนวนผู้เข้าร่วมโครงการจำนวนทั้งสิ้น	คน	50
บุคลากรสายวิชาการ	คน	20
บุคลากรสายสนับสนุน	คน	30

8.3. กิจกรรม/เนื้อหาที่/แผนการใช้จ่ายงบประมาณที่จะดำเนินการ (รายกิจกรรม)

กิจกรรม	งบประมาณ (บาท)	ปีงบประมาณ พ.ศ. 2565 (บาท)											
		ไตรมาส 1			ไตรมาส 2			ไตรมาส 3			ไตรมาส 4		
		ต.ค.	พ.ย.	ธ.ค.	ม.ค.	ก.พ.	มี.ค.	เม.ย.	พ.ค.	มิ.ย.	ก.ค.	ส.ค.	ก.ย.
ชั้นวางแผนงาน (P) 1.วางแผนการจัดโครงการ 2.ประชุมเตรียมงาน	-		↔	↔									
ชั้นดำเนินการ (D) 1.ขออนุมัติโครงการ 2.ดำเนินโครงการ	25,000			↔	←	→	→	→	→				
ชั้นสรุปและประเมินผล (C) 1.สรุปและวิเคราะห์ผลการดำเนินงาน	-										↔		
ชั้นปรับปรุงตามผลการประเมิน (A) 1.นำผลสรุปและผลการประเมินมาวางแผนปรับปรุงมาตรฐานด้านความปลอดภัยจากผลการประเมิน เพื่อรองรับการตรวจประเมินจากหน่วยงานภายนอกต่อไป	-											↔	↔
รวม	25,000		-			-		25,000			-		

9. งบประมาณ

9.1 แหล่งงบประมาณ

งบประมาณรายได้ 25,000 บาท

แหล่งงบประมาณ : เงินงบประมาณรายได้ ประจำปีงบประมาณ 2565 กองทุนวิจัย แผนงานวิจัย งานวิจัย พัฒนาและถ่ายทอดเทคโนโลยี สำนักงานเลขาธิการคณะ เงินอุดหนุน เงินอุดหนุนทั่วไป โครงการส่งเสริมพัฒนาการวิจัย/นวัตกรรม โครงการ “R2R” “Routine to Research” เริ่มตรงไหน ทำอย่างไรจะสำเร็จ

9.2 รายละเอียดค่าใช้จ่าย (จำแนกหมวดค่าใช้จ่ายเป็นไปตามระเบียบทางราชการ)

ลำดับ	รายการ	รายได้ (บาท)
1	ค่าตอบแทนวิทยากร (6 ชม. x 600 บาท)	3,600
2	ค่าใช้จ่ายในการเดินทางมาราชการ	
	2.1 ค่าเครื่องบิน (กรุงเทพฯ - พิษณุโลก - กรุงเทพฯ)	8,000
	2.2 ค่ารถรับจ้าง (300 บาท x 2 เที่ยว)	600
	2.3 ค่าที่พัก 1 คืน	1,450
3	ค่าอาหารว่างและเครื่องดื่มบุคลากรคณะฯ (50 คน x 35 บาท)	2,625
4	ค่าอาหารกลางวัน บุคลากรคณะฯ (50 คน x 90 บาท)	4,500
5	ค่าเลี้ยงรับรองวิทยากร (7 คน x 250 บาท)	1,750
6	ค่าวัสดุสำนักงาน	2,475
	รวม	25,000

*หมายเหตุ ถัวเฉลี่ยจ่ายภายในหมวดรายจ่ายแต่ละหมวด

10. วัน เวลา และสถานที่ในการดำเนินการ

วัน เวลา ในการจัดกิจกรรม	สถานที่จัดกิจกรรม
ตุลาคม 2564 - กันยายน 2565	คณะทันตแพทยศาสตร์ มหาวิทยาลัยนเรศวร

11. ตัวชี้วัดความสำเร็จโครงการ (KPI)

ประเภท	ตัวชี้วัดความสำเร็จ (KPI)
<input checked="" type="checkbox"/> ปริมาณ	มีผู้เข้าร่วมโครงการมากกว่าร้อยละ 70
<input checked="" type="checkbox"/> คุณภาพ	ผู้เข้าร่วมกิจกรรมมีความพึงพอใจในระดับดี
<input checked="" type="checkbox"/> เวลา	ดำเนินโครงการเสร็จสิ้นภายในเวลาที่กำหนด
<input checked="" type="checkbox"/> ต้นทุน	ใช้งบประมาณในการดำเนินโครงการไม่เกินที่แผนกำหนดไว้

12. ตัวชี้วัดประกอบการประกันคุณภาพตามเกณฑ์มาตรฐาน

AUN-QA เกณฑ์คุณภาพที่...7.1.....

EdPEX หมวดที่...6.1.....

13. ผลที่คาดว่าจะได้รับ

- บุคลากรสายวิชาการ และสายสนับสนุนมีความรู้ด้านการวิจัยเพิ่มขึ้น
- บุคลากรสายวิชาการ และสนับสนุนสามารถเขียนข้อเสนอโครงการวิจัย ที่สามารถนำไปเสนอขอรับทุนอุดหนุนเพิ่มมากขึ้น

โครงการ ทพ.08

ภาควิชาชีววิทยาช่องปาก

โครงการตามแผนปฏิบัติการประจำปีงบประมาณ พ.ศ. 2565 มหาวิทยาลัยนเรศวร
หน่วยงาน คณะทันตแพทยศาสตร์

1. รหัสโครงการ ทพ.0801/65

ชื่อโครงการ โครงการสัมมนาเชิงวิชาการ “ผลงานวิจัยของนิสิตทันตแพทย์ ชั้นปีที่ 5”

Value Chain ต้นน้ำ กลางน้ำ ปลายน้ำ

2. ความสอดคล้องกับพันธกิจมหาวิทยาลัย

- การผลิตบัณฑิต หลัก... ✓ ... รอง..... การวิจัย หลัก..... รอง.....
 การบริการวิชาการแก่สังคม หลัก..... รอง..... การทำนุบำรุงศิลปวัฒนธรรม หลัก..... รอง.....
 การบริหารจัดการ หลัก..... รอง.....

3. ความสอดคล้องกับแผนระดับต่าง ๆ

3.1 ยุทธศาสตร์การพัฒนามหาวิทยาลัยแผนพัฒนามหาวิทยาลัยนเรศวร ฉบับที่ 12 พ.ศ.2560-2564
ฉบับปรับปรุง (พ.ศ.2563-2564)

- ยุทธศาสตร์ที่ 1 การผลิตบัณฑิตให้มีคุณภาพ
กลยุทธ์ที่.....1.4.....แนวทางการขับเคลื่อนที่.....1.4.1.....ตัวชี้วัดที่.....1.4.4.1.....หลัก..... ✓รอง.....
 ยุทธศาสตร์ที่ 2 การเพิ่มขีดความสามารถการวิจัย เพื่อสร้างนวัตกรรมสู่ความเป็นเลิศ
กลยุทธ์ที่.....แนวทางการขับเคลื่อนที่.....ตัวชี้วัดที่.....หลัก.....รอง.....
 ยุทธศาสตร์ที่ 3 การเสริมสร้างศักยภาพการให้บริการวิชาการเพื่อสร้างความเข้มแข็งให้แก่ชุมชน
กลยุทธ์ที่.....แนวทางการขับเคลื่อนที่.....ตัวชี้วัดที่.....หลัก.....รอง.....
 ยุทธศาสตร์ที่ 4 การส่งเสริมการทำนุบำรุงศิลปและวัฒนธรรม เพื่ออนุรักษ์ สืบสานและเชื่อมโยงกับประเพณี
ของท้องถิ่น
กลยุทธ์ที่.....แนวทางการขับเคลื่อน.....ตัวชี้วัดที่.....หลัก.....รอง.....
 ยุทธศาสตร์ที่ 5 การบริหารจัดการเชิงบูรณาการเพื่อความเข้มแข็งและยั่งยืน
กลยุทธ์ที่.....แนวทางการขับเคลื่อน.....ตัวชี้วัดที่.....หลัก.....รอง.....

3.2 แผนพัฒนาฯ ของคณะ/หน่วยงาน

- ประเด็นยุทธศาสตร์ที่.....1.....กลยุทธ์ที่.....1.2, 1.3, 1.7.....มาตรการที่.....1.2.2, 1.3.3, 1.7.6.....

4. ภาพรวมโครงการ/การดำเนินงาน

4.1 ภายใต้อำนาจ

-

4.2 ลักษณะโครงการ

โครงการที่ใช้งบประมาณ

โครงการที่ไม่ใช้งบประมาณ

4.3 วิธีการดำเนินงาน

ดำเนินการเอง

จัดจ้าง

4.4 รหัส GFMS ของโครงการ(ถ้ามี).....

5. ผู้รับผิดชอบ

- 5.1 หน่วยงานที่รับผิดชอบ ภาควิชาชีววิทยาช่องปาก
5.2 ผู้รับผิดชอบ อ.ทพญ.ดร.ฐานิต ประสิทธิ์ศักดิ์ โทร 6066
5.3 ผู้ประสานงาน ผศ.ดร.จันทร์ทิภา จบศรี โทร 6066
5.4 ผู้รายงานผล อ.ทพญ.ดร.ฐานิต ประสิทธิ์ศักดิ์ โทร 6066

6. หลักการและเหตุผล

การนำเสนอผลงานวิจัยเป็นกระบวนการสำคัญในการบริหารจัดการวิจัย เป็นการเผยแพร่ความรู้ใหม่ๆ สู่สาธารณชน และสนับสนุนกระบวนการเรียนรู้ของนิสิต หากขาดการเผยแพร่ผลงานวิจัยคุณค่าและประโยชน์ที่มีอยู่ก็ไม่อาจเชื่อมต่อเข้ากับความต้องการและการนำไปประยุกต์ใช้ในวงกว้างได้ นอกจากนี้ยังเป็นการแลกเปลี่ยนประสบการณ์และความรู้ด้านการวิจัยระหว่างอาจารย์ นิสิตและบุคลากรของคณะฯ เพื่อเตรียมความพร้อมให้แก่นิสิตในการเผยแพร่ผลงานวิจัยต่อสาธารณชนในระดับชาติต่อไป ซึ่งสอดคล้องกับนโยบายของมหาวิทยาลัยที่มุ่งผลิตบัณฑิตที่มีความสามารถในการประยุกต์และบูรณาการความรู้โดยรวมมาใช้ในการปฏิบัติงานตามวิชาชีพ

7. วัตถุประสงค์โครงการ

- 7.1 เพื่อเป็นการส่งเสริมให้นิสิตได้นำเสนอผลงานวิจัยและส่งเสริมให้เกิดวัฒนธรรมในด้านการวิจัยของคณะฯ
- 7.2 เพื่อให้เกิดการแลกเปลี่ยนความรู้ ข้อมูลและประสบการณ์ด้านการวิจัยระหว่างนิสิต อาจารย์และบุคลากร
- 7.3 เพื่อเป็นการเตรียมความพร้อมให้แก่นิสิตในการเผยแพร่ผลงานวิจัยต่อสาธารณชนในระดับชาติต่อไป

8. กิจกรรม/เป้าหมายของโครงการ

8.1. เป้าหมายการดำเนินงาน

เชิงผลผลิต (Output)	- นิสิตชั้นปีที่ 5 มีประสบการณ์ในการนำเสนอผลงานวิจัยในรูปแบบ oral presentation
เชิงผลลัพธ์ (Outcome)	- อาจารย์ นิสิต และบุคลากร เกิดการเรียนรู้ร่วมกันและเพิ่มพูนทักษะในงานวิจัยในรูปแบบต่างๆ

8.2 กลุ่มเป้าหมาย (รายกิจกรรม)

เป้าหมาย	หน่วยนับ	จำนวน
จำนวนผู้เข้าร่วมโครงการจำนวนทั้งสิ้น	คน	80
นิสิต	คน	40
บุคลากรสายวิชาการ	คน	40

8.3. กิจกรรม/เนื้อหาที่/แผนการใช้จ่ายงบประมาณที่จะดำเนินการ (รายกิจกรรม)

กิจกรรม	งบประมาณ (บาท)	ปีงบประมาณ พ.ศ. 2565 (บาท)											
		ไตรมาส 1			ไตรมาส 2			ไตรมาส 3			ไตรมาส 4		
		ต.ค.	พ.ย.	ธ.ค.	ม.ค.	ก.พ.	มี.ค.	เม.ย.	พ.ค.	มิ.ย.	ก.ค.	ส.ค.	ก.ย.
ขั้นวางแผนงาน (P) 1. ขออนุมัติโครงการ 2. ประชุมคณะกรรมการ	-				↔								
ขั้นดำเนินการ (D) 1. เตรียมงาน ติดต่อประสานงาน 2. จัดการประชุม	-						↔						
ขั้นสรุปและประเมินผล (C) 1. สรุปผลการดำเนินงานและประเมินผล	-									↔			
ขั้นปรับปรุงตามผลการประเมิน (A) 1. วิเคราะห์ผลการดำเนินงาน	-											↔	
รวม	-												

9. งบประมาณ

- ไม่มีค่าใช้จ่ายในการดำเนินโครงการ -

10. วัน เวลา และสถานที่ในการดำเนินการ

วัน เวลา ในการจัดกิจกรรม	สถานที่จัดกิจกรรม
24-25 พฤษภาคม 2565	คณะทันตแพทยศาสตร์ มหาวิทยาลัยนเรศวร

11. ตัวชี้วัดความสำเร็จโครงการ (KPI)

ประเภท	ตัวชี้วัดความสำเร็จ (KPI)
<input checked="" type="checkbox"/> ปริมาณ	1. นิสิตทุกกลุ่มมีผลงานวิจัยและได้เผยแพร่ผลงานวิจัยของตนเองคิดเป็นร้อยละ 100 2. ผู้เข้าร่วมโครงการอย่างน้อยร้อยละ 80 3. นิสิตทุกกลุ่มมีการเรียนรู้ แลกเปลี่ยนด้านการวิจัยและอภิปรายร่วมกัน คิดเป็นร้อยละ 100
<input checked="" type="checkbox"/> คุณภาพ	1. มีผลประเมินความพึงพอใจในระดับดี/มาก ขึ้นไป 2. มีผลงานวิจัยที่หลากหลายจากทุกภาควิชา 3. นิสิตมีทักษะและได้รับประสบการณ์ในการเผยแพร่ผลงานวิจัยแก่สาธารณชน
<input checked="" type="checkbox"/> เวลา	ดำเนินการเสร็จสิ้นภายในเวลาที่กำหนด
<input type="checkbox"/> ต้นทุน	-

12. ตัวชี้วัดประกอบการประกันคุณภาพตามเกณฑ์มาตรฐาน

EdPEX หมวดที่.... 6.1.....

13. ผลที่คาดว่าจะได้รับ

- 1) อาจารย์ นิสิต และบุคลากร ได้แลกเปลี่ยนความรู้และทักษะด้านการวิจัย
- 2) อาจารย์ นิสิต และบุคลากร ได้ฝึกฝนและเพิ่มพูนทักษะในการนำเสนอผลงานวิจัยในรูปแบบต่างๆ ต่อสาธารณชน
- 3) เป็นการสร้างวัฒนธรรมด้านการวิจัยแก่อาจารย์ นิสิต และบุคลากรของคณะฯ

โครงการตามแผนปฏิบัติการประจำปีงบประมาณ พ.ศ. 2565 มหาวิทยาลัยนเรศวร
หน่วยงาน คณะทันตแพทยศาสตร์

1. รหัสโครงการ ทพ.0802/65

ชื่อโครงการ โครงการอบรมเชิงวิชาการด้านการยศาสตร์สำหรับทันตแพทย์

Value Chain

ต้นน้ำ

กลางน้ำ

ปลายน้ำ

2. ความสอดคล้องกับพันธกิจมหาวิทยาลัย

การผลิตบัณฑิต หลัก... ✓ ... รอง.....

การวิจัย หลัก..... รอง.....

การบริการวิชาการแก่สังคม หลัก..... รอง.....

การทำนุบำรุงศิลปวัฒนธรรม หลัก..... รอง.....

การบริหารจัดการ หลัก..... รอง.....

3. ความสอดคล้องกับแผนระดับต่าง ๆ

3.1 ยุทธศาสตร์การพัฒนามหาวิทยาลัยแผนพัฒนามหาวิทยาลัยนเรศวร ฉบับที่ 12 พ.ศ.2560-2564

ฉบับปรับปรุง (พ.ศ.2563-2564)

ยุทธศาสตร์ที่ 1 การผลิตบัณฑิตให้มีคุณภาพ

กลยุทธ์ที่.....1.4.....แนวทางการขับเคลื่อนที่.....1.4.1.....ตัวชี้วัดที่.....1.4.1.1.....หลัก..... ✓รอง.....

ยุทธศาสตร์ที่ 2 การเพิ่มขีดความสามารถการวิจัย เพื่อสร้างนวัตกรรมสู่ความเป็นเลิศ

กลยุทธ์ที่.....แนวทางการขับเคลื่อนที่.....ตัวชี้วัดที่.....หลัก.....รอง.....

ยุทธศาสตร์ที่ 3 การเสริมสร้างศักยภาพการให้บริการวิชาการเพื่อสร้างความเข้มแข็งให้แก่ชุมชน

กลยุทธ์ที่.....แนวทางการขับเคลื่อนที่.....ตัวชี้วัดที่.....หลัก.....รอง.....

ยุทธศาสตร์ที่ 4 การส่งเสริมการทำนุบำรุงศิลปและวัฒนธรรม เพื่ออนุรักษ์ สืบสานและเชื่อมโยงกับประเพณี

ของท้องถิ่น

กลยุทธ์ที่.....แนวทางการขับเคลื่อน.....ตัวชี้วัดที่.....หลัก.....รอง.....

ยุทธศาสตร์ที่ 5 การบริหารจัดการเชิงบูรณาการเพื่อความเข้มแข็งและยั่งยืน

กลยุทธ์ที่.....แนวทางการขับเคลื่อน.....ตัวชี้วัดที่.....หลัก.....รอง.....

3.2 แผนพัฒนาฯ ของคณะ/หน่วยงาน

ประเด็นยุทธศาสตร์ที่.....1.....กลยุทธ์ที่.....1.5.....มาตรการที่.....1.5.2.....

4. ภาพรวมโครงการ/การดำเนินงาน

4.1 ภายใต้อำนาจ

แผนงานจัดการศึกษาอุดมศึกษา

4.2 ลักษณะโครงการ

โครงการที่ใช้งบประมาณ

โครงการที่ไม่ใช้งบประมาณ

4.3 วิธีการดำเนินงาน

ดำเนินการเอง

จัดจ้าง

4.4 รหัส GFMS ของโครงการ(ถ้ามี).....

5. ผู้รับผิดชอบ

5.1 หน่วยงานที่รับผิดชอบ ภาควิชาชีววิทยาช่องปาก

5.2 ผู้รับผิดชอบ อ.ทพญ.ดร.ฐานิต ประสิทธิ์ศักดิ์

โทร 6066

5.3 ผู้ประสานงาน นางสาวศุภดา สนวนุ่ม

โทร 6066

5.4 ผู้รายงานผล อ.ทพญ.ดร.ฐานิต ประสิทธิ์ศักดิ์

โทร 6066

9. งบประมาณ

9.1 แหล่งงบประมาณ

งบประมาณรายได้ 5,400 บาท

แหล่งงบประมาณ : เงินงบประมาณรายได้ ประจำปีงบประมาณ 2565 กองทุนเพื่อการศึกษา แผนงานจัดการศึกษา
อุดมศึกษา งานสนับสนุนการจัดการศึกษา สำนักงานเลขาธิการคณะ เงินอุดหนุน เงินอุดหนุนทั่วไป โครงการพัฒนากระบวนการ
จัดการเรียนการสอน โครงการอบรมเชิงวิชาการด้านการยศาสตร์สำหรับทันตแพทย์

9.2 รายละเอียดค่าใช้จ่าย (จำแนกหมวดค่าใช้จ่ายเป็นไปตามระเบียบทางราชการ)

ลำดับ	รายการ	รายได้ (บาท)
1	ค่าตอบแทนวิทยากร	5,400
รวม		5,400

*หมายเหตุ ถัวเฉลี่ยจ่ายภายในหมวดรายจ่ายแต่ละหมวด

10. วัน เวลา และสถานที่ในการดำเนินการ

วัน เวลา ในการจัดกิจกรรม	สถานที่จัดกิจกรรม
สิงหาคม 2565	คณะทันตแพทยศาสตร์ มหาวิทยาลัยนเรศวร

11. ตัวชี้วัดความสำเร็จโครงการ (KPI)

ประเภท	ตัวชี้วัดความสำเร็จ (KPI)
<input checked="" type="checkbox"/> ปริมาณ	จำนวนผู้เข้าร่วมโครงการ อย่างน้อยร้อยละ 80
<input checked="" type="checkbox"/> คุณภาพ	ผลการประเมินความพึงพอใจอยู่ในระดับดี
<input checked="" type="checkbox"/> เวลา	ดำเนินการเสร็จสิ้นภายในปีงบประมาณ
<input checked="" type="checkbox"/> ต้นทุน	ใช้งบประมาณในการดำเนินโครงการไม่เกินแผนที่กำหนดไว้

12. ตัวชี้วัดประกอบการประกันคุณภาพตามเกณฑ์มาตรฐาน

EdPEX หมวดที่.....6.1.....

13. ผลที่คาดว่าจะได้รับ

- 1) นิสิตมีความรู้ความเข้าใจเกี่ยวกับการนำหลักทางการยศาสตร์มาใช้ในทางทันตกรรม
- 2) นิสิตสามารถประยุกต์ความรู้ทางการยศาสตร์มาใช้ได้ในอนาคต

โครงการ ทพ.09
ภาควิชาทันตกรรมบูรณะ

โครงการตามแผนปฏิบัติการประจำปีงบประมาณ พ.ศ. 2565 มหาวิทยาลัยนเรศวร
หน่วยงาน คณะทันตแพทยศาสตร์

1. รหัสโครงการ ทพ.0901/65

ชื่อโครงการ โครงการประชุมเชิงวิชาการทางทันตกรรมบูรณะ 17

Value Chain ต้นน้ำ กลางน้ำ ปลายน้ำ

2. ความสอดคล้องกับพันธกิจมหาวิทยาลัย

- การผลิตบัณฑิต หลัก..... รอง... ✓... การวิจัย หลัก..... รอง.....
- การบริการวิชาการแก่สังคม หลัก...✓... รอง..... การทำนุบำรุงศิลปวัฒนธรรม หลัก..... รอง.....
- การบริหารจัดการ หลัก..... รอง.....

3. ความสอดคล้องกับแผนระดับต่าง ๆ

3.1 ยุทธศาสตร์การพัฒนามหาวิทยาลัยแผนพัฒนามหาวิทยาลัยนเรศวร ฉบับที่ 12 พ.ศ.2560-2564 ฉบับปรับปรุง (พ.ศ.2563-2564)

- ยุทธศาสตร์ที่ 1 การผลิตบัณฑิตให้มีคุณภาพ
กลยุทธ์ที่ 1.5 แนวทางการขับเคลื่อนที่ 1.5.2 ตัวชี้วัดที่ 1.5.2.2 หลัก.....รอง.. ✓
- ยุทธศาสตร์ที่ 2 การเพิ่มขีดความสามารถการวิจัย เพื่อสร้างนวัตกรรมสู่ความเป็นเลิศ
กลยุทธ์ที่.....แนวทางการขับเคลื่อนที่.....ตัวชี้วัดที่.....หลัก.....รอง.....
- ยุทธศาสตร์ที่ 3 การเสริมสร้างศักยภาพการให้บริการวิชาการเพื่อสร้างความเข้มแข็งให้แก่ชุมชน
กลยุทธ์ที่ 3.1 แนวทางการขับเคลื่อนที่ 3.1.1, 3.2.1 ตัวชี้วัดที่ 3.1.1.1-3.1.1.5, 3.2.1.1-3.2.1.2 หลัก...✓...

รอง.....

ยุทธศาสตร์ที่ 4 การส่งเสริมการทำนุบำรุงศิลปะและวัฒนธรรม เพื่ออนุรักษ์ สืบสานและเชื่อมโยงกับประเพณีของท้องถิ่น

กลยุทธ์ที่.....แนวทางการขับเคลื่อน.....ตัวชี้วัดที่.....หลัก.....รอง.....

ยุทธศาสตร์ที่ 5 การบริหารจัดการเชิงบูรณาการเพื่อความเข้มแข็งและยั่งยืน

กลยุทธ์ที่.....แนวทางการขับเคลื่อน.....ตัวชี้วัดที่.....หลัก.....รอง.....

3.2 แผนพัฒนาฯ ของคณะ/หน่วยงาน

ประเด็นยุทธศาสตร์ที่ 1, 3, 5 กลยุทธ์ที่ 1.2, 1.3, 3.1, 3.2, 5.4 มาตรการที่ 1.2.2, 1.3.2, 3.1.4, 3.2.2, 5.4.8

4. ภาพรวมโครงการ/การดำเนินงาน

4.1 ภายใต้อำนาจ

แผนงานจัดการศึกษาอุดมศึกษา

4.2 ลักษณะโครงการ

โครงการที่ใช้งบประมาณ

โครงการที่ไม่ใช้งบประมาณ

4.3 วิธีการดำเนินงาน

ดำเนินการเอง

จัดจ้าง

4.4 รหัส GFMS ของโครงการ(ถ้ามี).....

5. ผู้รับผิดชอบ

5.1 หน่วยงานที่รับผิดชอบ ภาควิชาทันตกรรมบูรณะ

5.2 ผู้รับผิดชอบ อ.ทพ.กิตติพงษ์ เกตุแป้น โทร 6066

5.3 ผู้ประสานงาน นางสมจิต ดิฉัน้อย โทร 6066

5.4 ผู้รายงานผล นางสมจิต ดิฉัน้อย โทร 6066

6. หลักการและเหตุผล

การให้การรักษาผู้ป่วยทางทันตกรรมบูรณะต้องอาศัยความรู้แบบองค์รวมมาร่วมพิจารณา โดยยึดตามหลักการและพื้นฐานความรู้ที่มีการพัฒนาอย่างต่อเนื่อง ภาควิชาทันตกรรมบูรณะได้ตระหนักถึงความสำคัญในการส่งเสริมให้ทันตแพทย์ทั่วไปได้รับความรู้แบบองค์รวมที่ต่อยอดจากองค์ความรู้เก่าและได้รับความรู้และเทคนิคการให้การรักษาทันสมัยมากขึ้น เพื่อส่งผลถึงคุณภาพการรักษาทางทันตกรรมและคุณภาพของทันตแพทย์ในอนาคต

7. วัตถุประสงค์โครงการ

- 7.1 เพื่อให้คณาจารย์ และทันตแพทย์ทั่วไป ได้พัฒนาความรู้แบบองค์รวมให้ทันสมัย
- 7.2 เพื่อเป็นการสนับสนุนให้เกิดการแลกเปลี่ยนความรู้และประสบการณ์ ระหว่างวิทยากรและผู้เข้าร่วมโครงการ
- 7.3 เพื่อสามารถนำความรู้มาประยุกต์ใช้ในทางคลินิกได้จริง

8. กิจกรรม/เป้าหมายของโครงการ

8.1. เป้าหมายการดำเนินงาน

เชิงผลผลิต (Output)	- คณาจารย์ และทันตแพทย์ทั่วไป ได้รับความรู้ให้ทันสมัยต่อสถานการณ์ในปัจจุบัน - เครือข่ายการแลกเปลี่ยนเรียนรู้ทางทันตกรรมบูรณะ - ผู้เข้าร่วมโครงการสามารถนำความรู้มาประยุกต์ในการรักษาผู้ป่วยที่มีความซับซ้อนเพิ่มมากขึ้น
เชิงผลลัพธ์ (Outcome)	- เพิ่มโอกาสการเข้าถึงการบริการทางทันตกรรมบูรณะจากทันตแพทย์ผู้เข้าร่วมการอบรมของผู้ป่วย - คณาจารย์ เกิดความสนใจศึกษาต่อยอดในสาขาทันตกรรมบูรณะ และเพิ่มแรงจูงใจให้ทันตแพทย์ผู้เข้าร่วมอบรมการกลับเข้ามาศึกษาต่อในระดับหลังปริญญา สาขาทันตกรรมบูรณะ

8.2 กลุ่มเป้าหมาย (รายกิจกรรม)

เป้าหมาย	หน่วยนับ	จำนวน
จำนวนผู้เข้าร่วมโครงการจำนวนทั้งสิ้น	คน	140
นิสิตทันตแพทย์	คน	40
บุคลากรสายวิชาการ	คน	40
ทันตแพทย์ทั่วไป/ศิษย์เก่า	คน	60

8.3. กิจกรรม/เนื้อหาที่/แผนการใช้จ่ายงบประมาณที่จะดำเนินการ (รายกิจกรรม)

กิจกรรม	งบประมาณ (บาท)	ปีงบประมาณ พ.ศ. 2565 (บาท)											
		ไตรมาส 1			ไตรมาส 2			ไตรมาส 3			ไตรมาส 4		
		ต.ค.	พ.ย.	ธ.ค.	ม.ค.	ก.พ.	มี.ค.	เม.ย.	พ.ค.	มิ.ย.	ก.ค.	ส.ค.	ก.ย.
ขั้นวางแผนงาน (P) 1. ประชุมคณาจารย์ภาควิชา ทันตกรรมบูรณะ	-	↔											
ขั้นดำเนินการ (D) 1. อนุมัติโครงการ 2. ประชาสัมพันธ์โครงการ 3. เตรียมสถานที่ 4. ดำเนินโครงการ	20,000		↔										
ขั้นสรุปและประเมินผล (C) 1. สรุปและประเมินผลโครงการ	-											↔	
ขั้นปรับปรุงตามผลการประเมิน (A) 1. ประชุมคณาจารย์ภาควิชา ทันตกรรมบูรณะ	-												↔
รวม	20,000		-			-			20,000			-	

9. งบประมาณ

9.1 แหล่งงบประมาณ

งบประมาณรายได้ 20,000 บาท

แหล่งงบประมาณ : เงินงบประมาณรายได้ ประจำปีงบประมาณ 2565 กองทุนเพื่อการศึกษา แผนงานจัดการศึกษา
อุดมศึกษา งานสนับสนุนการจัดการศึกษา สำนักงานเลขาธิการคณะ เงินอุดหนุน เงินอุดหนุนทั่วไป โครงการพัฒนากระบวนการ
จัดการเรียนการสอน โครงการประชุมเชิงวิชาการทางทันตกรรมบูรณะ

9.2 รายละเอียดค่าใช้จ่าย (จำแนกหมวดค่าใช้จ่ายเป็นไปตามระเบียบทางราชการ)

ลำดับ	รายการ	รายได้ (บาท)
1	ค่าตอบแทนวิทยากร	1,800
2	ค่าเดินทางวิทยากร	5,000
3	ค่าอาหารกลางวัน	4,500
4	ค่าอาหารว่างและเครื่องดื่ม	2,100
5	ค่าวัสดุวิทยาศาสตร์ หรือการแพทย์	5,500
6	ค่าวัสดุสำนักงาน	1,100
รวม		20,000

*หมายเหตุ ถัวเฉลี่ยจ่ายภายในหมวดรายจ่ายแต่ละหมวด

10. วัน เวลา และสถานที่ในการดำเนินการ

วัน เวลา ในการจัดกิจกรรม	สถานที่จัดกิจกรรม
เดือนพฤษภาคม 2565	คณะทันตแพทยศาสตร์ มหาวิทยาลัยธนบุรี

11. ตัวชี้วัดความสำเร็จโครงการ (KPI)

ประเภท	ตัวชี้วัดความสำเร็จ (KPI)
<input checked="" type="checkbox"/> ปริมาณ	ผู้เข้าร่วมโครงการอย่างน้อยร้อยละ 80
<input checked="" type="checkbox"/> คุณภาพ	มีผลประเมินความพึงพอใจในระดับดี/มากขึ้นไป
<input checked="" type="checkbox"/> เวลา	ดำเนินการเสร็จสิ้นภายในเวลาที่กำหนด
<input checked="" type="checkbox"/> ต้นทุน	ใช้งบประมาณในการดำเนินโครงการไม่เกินงบประมาณที่ได้กำหนดไว้

12. ตัวชี้วัดประกอบการประกันคุณภาพตามเกณฑ์มาตรฐาน

AUN-QA เกณฑ์คุณภาพที่.....6.1, 6.5, 6.6.....

EdPEx หมวดที่.....6.....

13. ผลที่คาดว่าจะได้รับ

- 1) คณาจารย์ ทันตแพทย์ทั่วไป ได้พัฒนาความรู้แบบองค์รวมให้ทันสมัย
- 2) คณาจารย์ ทันตแพทย์ทั่วไป นำความรู้ที่ได้มาประยุกต์ใช้ในการให้การรักษาผู้ป่วยในชีวิตประจำวันได้จริง

โครงการตามแผนปฏิบัติการประจำปีงบประมาณ พ.ศ. 2565 มหาวิทยาลัยนเรศวร
หน่วยงาน คณะทันตแพทยศาสตร์

1. รหัสโครงการ ทพ.0902/65

ชื่อโครงการ โครงการสัมมนาเชิงปฏิบัติการภาควิชาทันตกรรมบูรณะ

1.1 กิจกรรมที่ 1 กิจกรรมแลกเปลี่ยนเรียนรู้ภาควิชาทันตกรรมบูรณะ

1.2 กิจกรรมที่ 2 กิจกรรมประชุมเชิงปฏิบัติการทางทันตกรรมบูรณะ เรื่อง “รู้จักกับ NiTi rotary files”

Value Chain ต้นน้ำ กลางน้ำ ปลายน้ำ

2. ความสอดคล้องกับพันธกิจมหาวิทยาลัย

การผลิตบัณฑิต หลัก...✓... รอง.....

การวิจัย หลัก..... รอง.....

การบริการวิชาการแก่สังคม หลัก..... รอง.....

การทำนุบำรุงศิลปวัฒนธรรม หลัก..... รอง.....

การบริหารจัดการ หลัก..... รอง.....

3. ความสอดคล้องกับแผนระดับต่างๆ

3.1 ยุทธศาสตร์การพัฒนามหาวิทยาลัยแผนพัฒนามหาวิทยาลัยนเรศวร ฉบับที่ 12 พ.ศ.2560-2564
ฉบับปรับปรุง (พ.ศ.2563-2564)

ยุทธศาสตร์ที่ 1 การผลิตบัณฑิตให้มีคุณภาพ

กลยุทธ์ที่...1.2....แนวทางการขับเคลื่อนที่.....1.2.2.....ตัวชี้วัดที่...1.2.2.1...หลัก... ✓.....รอง.....

ยุทธศาสตร์ที่ 2 การเพิ่มขีดความสามารถการวิจัย เพื่อสร้างนวัตกรรมสู่ความเป็นเลิศ

กลยุทธ์ที่.....แนวทางการขับเคลื่อนที่.....ตัวชี้วัดที่.....หลัก.....รอง.....

ยุทธศาสตร์ที่ 3 การเสริมสร้างศักยภาพการให้บริการวิชาการเพื่อสร้างความเข้มแข็งให้แก่ชุมชน

กลยุทธ์ที่.....แนวทางการขับเคลื่อนที่.....ตัวชี้วัดที่.....หลัก.....รอง.....

ยุทธศาสตร์ที่ 4 การส่งเสริมการทำนุบำรุงศิลปะและวัฒนธรรม เพื่ออนุรักษ์ สืบสานและเชื่อมโยงกับประเพณี
ของท้องถิ่น

กลยุทธ์ที่.....แนวทางการขับเคลื่อน.....ตัวชี้วัดที่.....หลัก.....รอง.....

ยุทธศาสตร์ที่ 5 การบริหารจัดการเชิงบูรณาการเพื่อความเข้มแข็งและยั่งยืน

กลยุทธ์ที่.....แนวทางการขับเคลื่อน.....ตัวชี้วัดที่.....หลัก.....รอง.....

3.2 แผนพัฒนาฯ ของคณะ/หน่วยงาน

ประเด็นยุทธศาสตร์ที่...1.....กลยุทธ์ที่.....1.2, 1.6.....มาตรการที่...1.2.2,1.6.5.....

4. ภาพรวมโครงการ/การดำเนินงาน

4.1 ภายใต้อำนาจ แผนงานจัดการศึกษาอุดมศึกษา

4.2 ลักษณะโครงการ โครงการที่ใช้งบประมาณ โครงการที่ไม่ใช้งบประมาณ

4.3 วิธีการดำเนินงาน ดำเนินการเอง จัดจ้าง

4.4 รหัส GFMS ของโครงการ(ถ้ามี).....

5. ผู้รับผิดชอบ

5.1 หน่วยงานที่รับผิดชอบ ภาควิชาทันตกรรมบูรณะ

5.2 ผู้รับผิดชอบ ผศ.ทพญ.ดร.กรชนก วัคฆานนท์ โทร 6066

อ.ทพ.กิตติพงษ์ เกตุแป้น โทร 6066

5.3 ผู้ประสานงาน นางสมจิต ดิฉันน้อย โทร 6066

5.4 ผู้รายงานผล นางสมจิต ดิฉันน้อย โทร 6066

6. หลักการและเหตุผล

ภาควิชาทันตกรรมบูรณะ มีการจัดการเรียนการสอนให้สอดคล้องกับความก้าวหน้าทางเทคโนโลยี และพัฒนาเป็นองค์กรแห่งการเรียนรู้ โดยจัดให้มีการแลกเปลี่ยนเรียนรู้ร่วมกัน ระหว่างอาจารย์ภายในภาควิชาทันตกรรมบูรณะ อาจารย์กับนิสิต เพื่อจะได้นำความรู้ใหม่ ๆ มาใช้ในการปฏิบัติงานในสาขาทันตกรรมบูรณะ และให้คณาจารย์และนิสิตได้พัฒนาองค์ความรู้ในเรื่องเทคนิคและเครื่องมือในการขยายคลองรากฟันด้วย NiTi rotary files

7. วัตถุประสงค์โครงการ

- 7.1 เพื่อให้คณาจารย์ในภาควิชาทันตกรรมบูรณะ ได้แลกเปลี่ยนเรียนรู้ร่วมกัน
- 7.2 เพื่อพัฒนาทักษะความรู้ทางด้านวิชาการ และส่งเสริมการจัดการความรู้ในองค์กร
- 7.3 เพื่อเป็นการแลกเปลี่ยนความรู้และประสบการณ์ในงานคลินิกระหว่างนิสิตและอาจารย์
- 7.4 เพื่อให้คณาจารย์และนิสิตได้พัฒนาองค์ความรู้ในเรื่องเทคนิคและเครื่องมือในการขยายคลองรากฟันด้วย NiTi rotary files
- 7.5 เพื่อนิสิตสามารถนำความรู้จากการสัมมนาไปประยุกต์ใช้ในการปฏิบัติงานคลินิกได้อย่างเหมาะสม

8. กิจกรรม/เป้าหมายของโครงการ

8.1. เป้าหมายการดำเนินงาน

เชิงผลผลิต (Output)	- คณาจารย์ และนิสิตทันตแพทย์ ได้รับความรู้ให้ทันสมัยต่อสถานการณ์ในปัจจุบัน - เครือข่ายการแลกเปลี่ยนเรียนรู้ทางทันตกรรมบูรณะ - นิสิตสามารถนำความรู้เกี่ยวกับ NiTi rotary files มาประยุกต์ในการรักษาผู้ป่วยที่มีความซับซ้อนเพิ่มมากขึ้น
เชิงผลลัพธ์ (Outcome)	- คณาจารย์ และนิสิต เกิดความสนใจศึกษาต่อยอดเกี่ยวกับ NiTi rotary files และเพิ่มแรงจูงใจให้ทันตแพทย์ และนิสิตผู้เข้าร่วมอบรมการกลับเข้ามาศึกษาต่อในระดับหลังปริญญา สาขาวิทยาเอ็นโดดอนต์

8.2 กลุ่มเป้าหมาย (รายกิจกรรม)

เป้าหมาย	หน่วยนับ	จำนวน	
		กิจกรรมที่ 1	กิจกรรมที่ 2
จำนวนผู้เข้าร่วมโครงการจำนวนทั้งสิ้น	คน	30	73
นิสิตระดับปริญญาตรี/ ปริญญาโท	คน	-	60
บุคลากรสายวิชาการ	คน	29	10
บุคลากรสายสนับสนุน	คน	1	3

8.3. กิจกรรม/เนื้อหาที่/แผนการใช้จ่ายงบประมาณที่จะดำเนินการ (รายกิจกรรม)

กิจกรรม	งบประมาณ (บาท)	ปีงบประมาณ พ.ศ. 2565 (บาท)											
		ไตรมาส 1			ไตรมาส 2			ไตรมาส 3			ไตรมาส 4		
		ต.ค.	พ.ย.	ธ.ค.	ม.ค.	ก.พ.	มี.ค.	เม.ย.	พ.ค.	มิ.ย.	ก.ค.	ส.ค.	ก.ย.
กิจกรรมที่ 1 กิจกรรมแลกเปลี่ยนเรียนรู้ภาควิชาทันตกรรมบูรณะ													
ขั้นวางแผนงาน (P)													
1. ประชุมคณาจารย์ภาควิชาทันตกรรมบูรณะ	-	←	→										
ขั้นดำเนินการ (D)													
1. อนุมัติโครงการ	8,000	←	→										
3. ดำเนินโครงการ					←	→							
ขั้นสรุปและประเมินผล (C)													
1. สรุปและประเมินผลโครงการ	-											←	→

11. ตัวชี้วัดความสำเร็จโครงการ (KPI)

ประเภท	ตัวชี้วัดความสำเร็จ (KPI)
กิจกรรมที่ 1 กิจกรรมแลกเปลี่ยนเรียนรู้ภาควิชาทันตกรรมบูรณะ	
<input checked="" type="checkbox"/> ปริมาณ	ผู้เข้าร่วมโครงการอย่างน้อยร้อยละ 80
<input checked="" type="checkbox"/> คุณภาพ	มีผลประเมินความพึงพอใจในระดับดี/มากขึ้นไป
<input checked="" type="checkbox"/> เวลา	ดำเนินการเสร็จสิ้นภายในเวลาที่กำหนด
<input checked="" type="checkbox"/> ต้นทุน	ใช้งบประมาณในการดำเนินโครงการไม่เกินงบประมาณที่ได้กำหนดไว้
กิจกรรมที่ 2 กิจกรรมประชุมเชิงปฏิบัติการทางทันตกรรมบูรณะ เรื่อง “รู้จักกับ NiTi rotary files”	
<input checked="" type="checkbox"/> ปริมาณ	ผู้เข้าร่วมโครงการอย่างน้อยร้อยละ 80
<input checked="" type="checkbox"/> คุณภาพ	มีผลประเมินความพึงพอใจในระดับดี/มากขึ้นไป
<input checked="" type="checkbox"/> เวลา	ดำเนินการเสร็จสิ้นภายในเวลาที่กำหนด
<input checked="" type="checkbox"/> ต้นทุน	ใช้งบประมาณในการดำเนินโครงการไม่เกินงบประมาณที่ได้กำหนดไว้

12. ตัวชี้วัดประกอบการประกันคุณภาพตามเกณฑ์มาตรฐาน

AUN-QA เกณฑ์คุณภาพที่.....4.2, 6.5, 8.4.....

EdPEX หมวดที่.....6.....

13. ผลที่คาดว่าจะได้รับ

กิจกรรมที่ 1 กิจกรรมแลกเปลี่ยนเรียนรู้ภาควิชาทันตกรรมบูรณะ

- 1) คณาจารย์ในภาควิชาทันตกรรมบูรณะ มีความรู้ทางด้านวิชาการเพิ่มมากขึ้น
- 2) ภาควิชาทันตกรรมบูรณะเป็นองค์กรแห่งการเรียนรู้มากขึ้น

กิจกรรมที่ 2 กิจกรรมประชุมเชิงปฏิบัติการทางทันตกรรมบูรณะ เรื่อง “รู้จักกับ NiTi rotary files”

- 1) คณาจารย์ และทันตแพทย์ทั่วไป ได้รับความรู้ และเพิ่มพูนทักษะการใช้ Rotary files
- 2) สร้างเสริมแนวคิดในการจัดการเรียน-การสอนของคณาจารย์ภายในคณะทันตแพทยศาสตร์

โครงการตามแผนปฏิบัติการประจำปีงบประมาณ พ.ศ. 2565 มหาวิทยาลัยนเรศวร
หน่วยงาน คณะทันตแพทยศาสตร์

1. รหัสโครงการ ทพ.0903/65

ชื่อโครงการ โครงการอบรมเชิงปฏิบัติการ เรื่อง การฝึกปฏิบัติการพิมพ์ปากเพื่อสร้างแบบจำลองเพื่อการศึกษา
กิจกรรมเพิ่มพูนทักษะทางทันตกรรมประดิษฐ์ สำหรับนิสิตชั้นปีที่ 4

Value Chain ต้นน้ำ กลางน้ำ ปลายน้ำ

2. ความสอดคล้องกับพันธกิจมหาวิทยาลัย

- การผลิตบัณฑิต หลัก...✓... รอง..... การวิจัย หลัก..... รอง.....
 การบริการวิชาการแก่สังคม หลัก..... รอง..... การทำนุบำรุงศิลปวัฒนธรรม หลัก..... รอง.....
 การบริหารจัดการ หลัก..... รอง.....

3. ความสอดคล้องกับแผนระดับต่าง ๆ

3.1 ยุทธศาสตร์การพัฒนามหาวิทยาลัยแผนพัฒนามหาวิทยาลัยนเรศวร ฉบับที่ 12 พ.ศ.2560-2564
ฉบับปรับปรุง (พ.ศ.2563-2564)

- ยุทธศาสตร์ที่ 1 การผลิตบัณฑิตให้มีคุณภาพ
กลยุทธ์ที่...1.2, ...แนวทางการขับเคลื่อนที่.....1.2.2.....ตัวชี้วัดที่...1.2.2.1...หลัก... ✓รอง.....
 ยุทธศาสตร์ที่ 2 การเพิ่มขีดความสามารถการวิจัย เพื่อสร้างนวัตกรรมสู่ความเป็นเลิศ
กลยุทธ์ที่.....แนวทางการขับเคลื่อนที่.....ตัวชี้วัดที่.....หลัก.....รอง.....
 ยุทธศาสตร์ที่ 3 การเสริมสร้างศักยภาพการให้บริการวิชาการเพื่อสร้างความเข้มแข็งให้แก่ชุมชน
กลยุทธ์ที่.....แนวทางการขับเคลื่อนที่.....ตัวชี้วัดที่.....หลัก.....รอง.....
 ยุทธศาสตร์ที่ 4 การส่งเสริมการทำนุบำรุงศิลปะและวัฒนธรรม เพื่ออนุรักษ์ สืบสานและเชื่อมโยงกับประเพณี
ของท้องถิ่น
กลยุทธ์ที่.....แนวทางการขับเคลื่อน.....ตัวชี้วัดที่.....หลัก.....รอง.....
 ยุทธศาสตร์ที่ 5 การบริหารจัดการเชิงบูรณาการเพื่อความเข้มแข็งและยั่งยืน
กลยุทธ์ที่.....แนวทางการขับเคลื่อน.....ตัวชี้วัดที่.....หลัก.....รอง.....

3.2 แผนพัฒนาฯ ของคณะ/หน่วยงาน

- ประเด็นยุทธศาสตร์ที่...1.....กลยุทธ์ที่.....1.2, 1.6.....มาตรการที่...1.2.2,1.6.5.....

4. ภาพรวมโครงการ/การดำเนินงาน

- 4.1 ภายใต้งาน แผนงานจัดการศึกษาอุดมศึกษา
4.2 ลักษณะโครงการ โครงการที่ใช้งบประมาณ โครงการที่ไม่ใช้งบประมาณ
4.3 วิธีการดำเนินงาน ดำเนินการเอง จัดจ้าง
4.4 รหัส GFMS ของโครงการ(ถ้ามี).....

5. ผู้รับผิดชอบ

- 5.1 หน่วยงานที่รับผิดชอบ ภาควิชาทันตกรรมบูรณะ
5.2 ผู้รับผิดชอบ ผศ.ทพ.ดร.ธนพล ศรีสุวรรณ โทร 6066
5.3 ผู้ประสานงาน นางสมจิต ดีदन้อย โทร 6066
5.4 ผู้รายงานผล นางสมจิต ดีदन้อย โทร 6066

6. หลักการและเหตุผล

โรงพยาบาลทันตกรรม คณะทันตแพทยศาสตร์ มหาวิทยาลัยนเรศวร เป็นหน่วยงานที่ให้บริการทางทันตกรรม โดยนิสิตทันตแพทย์เป็นผู้ให้การรักษาสผู้ป่วยภายใต้การดูแลของอาจารย์ เพื่อให้ผู้ป่วยได้รับบริการที่ดี มีคุณภาพ ได้มาตรฐาน และรวดเร็วซึ่งนิสิตชั้นปีที่ 4 เป็นชั้นปีแรกที่เข้ามาฝึกปฏิบัติงานในคลินิกทันตกรรมประดิษฐ์ โดยกระบวนการวินิจฉัยเริ่มต้นด้วยการสร้างแบบหล่อศึกษาเป็นกระบวนการสำคัญ ที่จะนำไปสู่การสร้างชิ้นงานทางทันตกรรมประดิษฐ์ที่มีคุณภาพ การสร้างแบบหล่อศึกษาต้องอาศัยกระบวนการสร้างรอยพิมพ์ที่ถูกต้อง สามารถลอกเลียนโครงสร้างสำคัญในช่องปาก กระบวนการดังกล่าวต้องอาศัยการประยุกต์ความรู้ที่ได้จากการเรียนและประสบการณ์ในคลินิก เพื่อให้ทันตแพทย์สามารถสร้างรอยพิมพ์ได้ โดยไม่ทำให้ผู้ป่วยเสียเวลาในคลินิก และไม่เกิดการชอกช้ำของเนื้อเยื่อภายในปาก ลดจำนวนครั้งในการพิมพ์และการสิ้นเปลืองวัสดุพิมพ์ และเป็นการสร้างความมั่นใจให้กับนิสิตและผู้ป่วย คลินิกทันตกรรมประดิษฐ์จึงจัดการจัดอบรมเชิงปฏิบัติการเรื่องการฝึกอบรวมการพิมพ์ปากด้วยอัลจินตขึ้น เพื่อเป็นการฝึกซ้อมนิสิตให้เกิดความเข้าใจในกระบวนการพิมพ์ปากเบื้องต้นและสามารถสื่อสารกับผู้ป่วยได้ถูกต้อง เมื่อต้องทำการตรวจวินิจฉัยและทำบันทึกข้อมูลผู้ป่วยในวันแรกที่เริ่มให้การรักษาสผู้ป่วยสาขาทันตกรรมประดิษฐ์

7. วัตถุประสงค์โครงการ

- 7.1 เพื่อให้ทันตแพทย์ชั้นปีที่ 4 ได้มีความรู้ความเข้าใจในการพิมพ์ปากเบื้องต้นด้วยอัลจินต
- 7.2 เพื่อสร้างทัศนคติที่ดีและความมั่นใจต่อนิสิตทันตแพทย์ในเรื่องกระบวนการพิมพ์ปากด้วยอัลจินต
- 7.3 เพื่อให้ทันตแพทย์ สามารถเลือกชนิดของสภาพพิมพ์ และประมาณปริมาณวัสดุที่จะใช้พิมพ์ในแต่ละครั้งได้ใกล้เคียงกับปริมาณที่จะใช้จริง

8. กิจกรรม/เป้าหมายของโครงการ

8.1. เป้าหมายการดำเนินงาน

เชิงผลผลิต (Output)	- นิสิตทันตแพทย์ชั้นปีที่ 4 ได้มีความรู้ความเข้าใจในการพิมพ์ปากเบื้องต้นด้วยอัลจินต - นิสิตทันตแพทย์ชั้นปีที่ 4 มีความมั่นใจและสามารถทำการพิมพ์ปากด้วยอัลจินตได้ด้วยตนเอง
เชิงผลลัพธ์ (Outcome)	- สามารถลดจำนวนครั้งในการถูกพิมพ์ปากด้วยอัลจินต และเป็นการประหยัดวัสดุในการพิมพ์ปาก

8.2 กลุ่มเป้าหมาย (รายกิจกรรม)

เป้าหมาย	หน่วยนับ	จำนวน
จำนวนผู้เข้าร่วมโครงการจำนวนทั้งสิ้น	คน	80
นิสิตระดับปริญญาตรี/ปริญญาโท	คน	70
บุคลากรสายวิชาการ	คน	10

8.3. กิจกรรม/เนื้อหาที่/แผนการใช้จ่ายงบประมาณที่จะดำเนินการ (รายกิจกรรม)

กิจกรรม	งบประมาณ (บาท)	ปีงบประมาณ พ.ศ. 2565 (บาท)											
		ไตรมาส 1			ไตรมาส 2			ไตรมาส 3			ไตรมาส 4		
		ต.ค.	พ.ย.	ธ.ค.	ม.ค.	ก.พ.	มี.ค.	เม.ย.	พ.ค.	มิ.ย.	ก.ค.	ส.ค.	ก.ย.
ชั้นวางแผนงาน (P) 1. ประชุมคณาจารย์ภาควิชา ทันตกรรมบูรณะ	-						↔						
ชั้นดำเนินการ (D) 1. อนุมัติโครงการ 2. ประชาสัมพันธ์โครงการ 3. เตรียมสถานที่ 4. ดำเนินโครงการ	20,000						↔	↔	↔				
ชั้นสรุปและประเมินผล (C) 1. สรุปและประเมินผลโครงการ	-										↔	↔	

โครงการตามแผนปฏิบัติการประจำปีงบประมาณ พ.ศ. 2565 มหาวิทยาลัยนเรศวร
หน่วยงาน คณะทันตแพทยศาสตร์

1. รหัสโครงการ ทพ.0904/65

ชื่อโครงการ โครงการอบรมเชิงปฏิบัติการ เรื่อง การฝึกปฏิบัติการบูรณะฟันที่ได้รับการรักษาลงรากฟันด้วยเดือยฟัน
สำเร็จรูป กิจกรรมเพิ่มพูนทักษะทางทันตกรรมประดิษฐ์ สำหรับนิสิตชั้นปีที่ 6

Value Chain ต้นน้ำ กลางน้ำ ปลายน้ำ

2. ความสอดคล้องกับพันธกิจมหาวิทยาลัย

- การผลิตบัณฑิต หลัก... ✓ ... รอง..... การวิจัย หลัก..... รอง.....
 การบริการวิชาการแก่สังคม หลัก..... รอง..... การทำนุบำรุงศิลปวัฒนธรรม หลัก..... รอง.....
 การบริหารจัดการ หลัก..... รอง.....

3. ความสอดคล้องกับแผนระดับต่าง ๆ

3.1 ยุทธศาสตร์การพัฒนามหาวิทยาลัยแผนพัฒนามหาวิทยาลัยนเรศวร ฉบับที่ 12 พ.ศ.2560-2564
ฉบับปรับปรุง (พ.ศ.2563-2564)

- ยุทธศาสตร์ที่ 1 การผลิตบัณฑิตให้มีคุณภาพ
กลยุทธ์ที่...1.2, ...แนวทางการขับเคลื่อนที่.....1.2.2.....ตัวชี้วัดที่...1.2.2.1...หลัก... ✓รอง.....
 ยุทธศาสตร์ที่ 2 การเพิ่มขีดความสามารถการวิจัย เพื่อสร้างนวัตกรรมสู่ความเป็นเลิศ
กลยุทธ์ที่.....แนวทางการขับเคลื่อนที่.....ตัวชี้วัดที่.....หลัก.....รอง.....
 ยุทธศาสตร์ที่ 3 การเสริมสร้างศักยภาพการให้บริการวิชาการเพื่อสร้างความเข้มแข็งให้แก่ชุมชน
กลยุทธ์ที่.....แนวทางการขับเคลื่อนที่.....ตัวชี้วัดที่.....หลัก.....รอง.....
 ยุทธศาสตร์ที่ 4 การส่งเสริมการทำนุบำรุงศิลปและวัฒนธรรม เพื่ออนุรักษ์ สืบสานและเชื่อมโยงกับประเพณี
ของท้องถิ่น
กลยุทธ์ที่.....แนวทางการขับเคลื่อน.....ตัวชี้วัดที่.....หลัก.....รอง.....
 ยุทธศาสตร์ที่ 5 การบริหารจัดการเชิงบูรณาการเพื่อความเข้มแข็งและยั่งยืน
กลยุทธ์ที่.....แนวทางการขับเคลื่อน.....ตัวชี้วัดที่.....หลัก.....รอง.....

3.2 แผนพัฒนาฯ ของคณะ/หน่วยงาน

- ประเด็นยุทธศาสตร์ที่...1.....กลยุทธ์ที่.....1.2, 1.6.....มาตรการที่...1.2.2,1.6.5.....

4. ภาพรวมโครงการ/การดำเนินงาน

- 4.1 ภายใต้แผนงาน แผนงานจัดการศึกษาอุดมศึกษา
4.2 ลักษณะโครงการ โครงการที่ใช้งบประมาณ โครงการที่ไม่ใช้งบประมาณ
4.3 วิธีการดำเนินงาน ดำเนินการเอง จัดจ้าง
4.4 รหัส GFMS ของโครงการ(ถ้ามี).....

5. ผู้รับผิดชอบ

- 5.1 หน่วยงานที่รับผิดชอบ ภาควิชาทันตกรรมบูรณะ
5.2 ผู้รับผิดชอบ ผศ.ทพ.ดร.ธนพล ศรีสุวรรณ โทร 6066
5.3 ผู้ประสานงาน นางสมจิต ดิดน้อย โทร 6066
5.4 ผู้รายงานผล นางสมจิต ดิดน้อย โทร 6066

6. หลักการและเหตุผล

นิสิตชั้นปีที่ 6 เป็นชั้นปีที่จะต้องให้การบูรณะฟันภายหลังจากการรักษาคลองรากฟันด้วยเดือยและ แกนฟันสำเร็จรูป ซึ่งนอกจากเป็นกระบวนการรักษาที่ละเอียดอ่อน มีหลายขั้นตอน ต้องทำภายใต้กระบวนการปลอดเชื้อร่วมกับใช้แผ่นยางกัน น้ำลายแล้วนั้น กระบวนการรักษาดังกล่าวเป็นกระบวนการที่มีความเสี่ยงที่อาจจะทำให้เกิดความเสียหายของฟันที่ไม่สามารถผันกลับได้ คลินิกทันต-กรรมประดิษฐ์จึงจัดการจัดอบรมเชิงปฏิบัติการเรื่อง การฝึกปฏิบัติการบูรณะฟันที่ได้รับการรักษาคลองรากฟันด้วยเดือยฟันสำเร็จรูปขึ้น เพื่อให้บัณฑิตทันตแพทย์ ทราบขั้นตอน ลำดับขั้นในการบูรณะฟัน ได้รับประสบการณ์เสมือนจริงในการฝึกบูรณะฟันที่ผ่านการรักษาคลองรากฟันด้วยเดือยฟันสำเร็จรูป รวมทั้งลดอุบัติเหตุการเกิดความเสียหายที่อาจจะเกิดขึ้นกับผู้ป่วยในคลินิกและความสิ้นเปลืองวัสดุบูรณะต่างๆ อีกทั้งยังเป็นการสร้างความมั่นใจให้กับนิสิตและผู้ป่วย

7. วัตถุประสงค์โครงการ

7.1 เพื่อให้บัณฑิตทันตแพทย์ชั้นปีที่ 6 และทันตแพทย์ผู้สนใจได้มีความรู้ความเข้าใจและตระหนักในความสำคัญของการบูรณะฟันที่ได้รับการรักษาคลองรากฟันด้วยเดือยฟันสำเร็จรูป

7.2 เพื่อสร้างทัศนคติที่ดีและความมั่นใจในเรื่องการบูรณะฟันที่ได้รับการรักษาคลองรากฟันด้วยเดือยฟันสำเร็จรูป

7.3 เพื่อให้บัณฑิตชั้นปีที่ 6 และทันตแพทย์ผู้สนใจทราบขั้นตอน ประมาณปริมาณวัสดุที่จะใช้ มีประสบการณ์เสมือนจริงในการบูรณะฟันที่ได้รับการรักษาคลองรากฟันด้วยเดือยฟันสำเร็จรูป

8. กิจกรรม/เป้าหมายของโครงการ

8.1. เป้าหมายการดำเนินงาน

เชิงผลผลิต (Output)	- นิสิตทันตแพทย์ชั้นปีที่ 6 มีความรู้ความเข้าใจและตระหนักในความสำคัญของการบูรณะฟันที่ได้รับการรักษาคลองรากฟันด้วยเดือยฟันสำเร็จรูป - นิสิตทันตแพทย์ชั้นปีที่ 6 มีทัศนคติที่ดีและความมั่นใจในเรื่องการบูรณะฟันที่ได้รับการรักษาคลองรากฟันด้วยเดือยฟันสำเร็จรูป
เชิงผลลัพธ์ (Outcome)	- สามารถลดระยะเวลาการเข้ารับรักษา และลดอุบัติเหตุในคลินิกจากการใส่เดือยฟันสำเร็จรูป

8.2 กลุ่มเป้าหมาย (รายกิจกรรม)

เป้าหมาย	หน่วยนับ	จำนวน
จำนวนผู้เข้าร่วมโครงการจำนวนทั้งสิ้น	คน	70
นิสิตระดับปริญญาตรี/ ปริญญาโท	คน	60
บุคลากรสายวิชาการ	คน	10

8.3. กิจกรรม/เนื้อหาที่/แผนการใช้จ่ายงบประมาณที่จะดำเนินการ (รายกิจกรรม)

กิจกรรม	งบประมาณ (บาท)	ปีงบประมาณ พ.ศ. 2565 (บาท)											
		ไตรมาส 1			ไตรมาส 2			ไตรมาส 3			ไตรมาส 4		
		ต.ค.	พ.ย.	ธ.ค.	ม.ค.	ก.พ.	มี.ค.	เม.ย.	พ.ค.	มิ.ย.	ก.ค.	ส.ค.	ก.ย.
ขั้นวางแผนงาน (P) 1. ประชุมคณาจารย์ภาควิชา ทันตกรรมบูรณะ	-				↔								
ขั้นดำเนินการ (D) 1. อนุมัติโครงการ 2. ประชาสัมพันธ์โครงการ 3. เตรียมสถานที่ 4. ดำเนินโครงการ	20,000					↔	↔	↔	↔				
ขั้นสรุปและประเมินผล (C) 1. สรุปและประเมินผลโครงการ	-									↔	↔		

กิจกรรม	งบประมาณ (บาท)	ปีงบประมาณ พ.ศ. 2565 (บาท)											
		ไตรมาส 1			ไตรมาส 2			ไตรมาส 3			ไตรมาส 4		
		ต.ค.	พ.ย.	ธ.ค.	ม.ค.	ก.พ.	มี.ค.	เม.ย.	พ.ค.	มิ.ย.	ก.ค.	ส.ค.	ก.ย.
ชั้นปรับปรุงตามผลการประเมิน (A) 1. ประชุมคณาจารย์ภาควิชา ทันตกรรมบูรณะ	-												↔
รวม	20,000	-			-			20,000			-		

9. งบประมาณ

9.1 แหล่งงบประมาณ

งบประมาณรายได้ 20,000 บาท

แหล่งงบประมาณ : เงินงบประมาณรายได้ ประจำปีงบประมาณ 2565 กองทุนเพื่อการศึกษา แผนงานจัดการศึกษา อุดมศึกษา งานสนับสนุนการจัดการศึกษา สำนักงานเลขาธิการคณะ เงินอุดหนุน เงินอุดหนุนทั่วไป โครงการพัฒนากระบวนการจัดการเรียนการสอน โครงการอบรมเชิงปฏิบัติการ เรื่อง การฝึกปฏิบัติการบูรณะฟันที่ได้รับการรักษาคอลงรากฟันด้วยเดือยฟัน สำเร็จรูป กิจกรรมเพิ่มพูนทักษะทางทันตกรรมประดิษฐ์

9.2 รายละเอียดค่าใช้จ่าย (จำแนกหมวดค่าใช้จ่ายเป็นไปตามระเบียบทางราชการ)

ลำดับ	รายการ	รายได้ (บาท)
1	ค่าวัสดุวิทยาศาสตร์ หรือการแพทย์	18,000
2	ค่าวัสดุสำนักงาน	2,000
รวม		20,000

*หมายเหตุ ถัวเฉลี่ยจ่ายภายในหมวดรายจ่ายแต่ละหมวด

10. วัน เวลา และสถานที่ในการดำเนินการ

วัน เวลา ในการจัดกิจกรรม	สถานที่จัดกิจกรรม
เดือนมีนาคม ถึงเดือนพฤษภาคม 2565	คณะทันตแพทยศาสตร์ มหาวิทยาลัยนเรศวร

11. ตัวชี้วัดความสำเร็จโครงการ (KPI)

ประเภท	ตัวชี้วัดความสำเร็จ (KPI)
<input checked="" type="checkbox"/> ปริมาณ	ผู้เข้าร่วมโครงการอย่างน้อยร้อยละ 80
<input checked="" type="checkbox"/> คุณภาพ	มีผลประเมินความพึงพอใจในระดับดี/มากขึ้นไป
<input checked="" type="checkbox"/> เวลา	ดำเนินการเสร็จสิ้นภายในเวลาที่กำหนด
<input checked="" type="checkbox"/> ต้นทุน	ใช้งบประมาณในการดำเนินโครงการไม่เกินงบประมาณที่ได้กำหนดไว้

12. ตัวชี้วัดประกอบการประกันคุณภาพตามเกณฑ์มาตรฐาน

AUN-QA เกณฑ์คุณภาพที่.....1.2.....

EdPEX หมวดที่.....6.....

13. ผลที่คาดว่าจะได้รับ

- 1) ผู้เข้าร่วมโครงการมีความรู้ความเข้าใจในเรื่องการบูรณะฟันที่ได้รับการรักษาคอลงรากฟันด้วยเดือยฟันสำเร็จรูป
- 2) ลดโอกาสการเกิดความเสียหายจากการบูรณะที่ไม่สามารถผันกลับได้ และปริมาณการใช้งานวัสดุในการบูรณะเดือน และแกนฟันสำเร็จรูป

โครงการตามแผนปฏิบัติการประจำปีงบประมาณ พ.ศ. 2565 มหาวิทยาลัยนเรศวร
หน่วยงาน คณะทันตแพทยศาสตร์

1. รหัสโครงการ ทพ.0905/65

ชื่อโครงการ โครงการเตรียมความพร้อมและสร้างเสริมศักยภาพในงานทันตกรรมหัตถการ สำหรับนิสิตชั้นปีที่ 4

Value Chain ต้นน้ำ กลางน้ำ ปลายน้ำ

2. ความสอดคล้องกับพันธกิจมหาวิทยาลัย

- การผลิตบัณฑิต หลัก... ✓ ... รอง..... การวิจัย หลัก..... รอง.....
 การบริการวิชาการแก่สังคม หลัก..... รอง..... การทำนุบำรุงศิลปวัฒนธรรม หลัก..... รอง.....
 การบริหารจัดการ หลัก..... รอง.....

3. ความสอดคล้องกับแผนระดับต่าง ๆ

3.1 ยุทธศาสตร์การพัฒนามหาวิทยาลัยแผนพัฒนามหาวิทยาลัยนเรศวร ฉบับที่ 12 พ.ศ.2560-2564
ฉบับปรับปรุง (พ.ศ.2563-2564)

- ยุทธศาสตร์ที่ 1 การผลิตบัณฑิตให้มีคุณภาพ
กลยุทธ์ที่.....1.2.....แนวทางการขับเคลื่อนที่.... 1.2.2.....ตัวชี้วัดที่.....1.2.2.1.....หลัก.. ✓ ...รอง.....
กลยุทธ์ที่.....1.3.....แนวทางการขับเคลื่อนที่.... 1.3.1.....ตัวชี้วัดที่.....1.3.1.1.....หลัก.....รอง... ✓ ...
 ยุทธศาสตร์ที่ 2 การเพิ่มขีดความสามารถการวิจัย เพื่อสร้างนวัตกรรมสู่ความเป็นเลิศ
กลยุทธ์ที่.....แนวทางการขับเคลื่อน.....ตัวชี้วัดที่.....หลัก.....รอง.....
 ยุทธศาสตร์ที่ 3 การเสริมสร้างศักยภาพการให้บริการวิชาการเพื่อสร้างความเข้มแข็งให้แก่ชุมชน
กลยุทธ์ที่.....แนวทางการขับเคลื่อน.....ตัวชี้วัดที่.....หลัก.....รอง.....
 ยุทธศาสตร์ที่ 4 การส่งเสริมการทำนุบำรุงศิลปและวัฒนธรรม เพื่ออนุรักษ์ สืบสานและเชื่อมโยงกับประเพณี
ของท้องถิ่น
กลยุทธ์ที่.....แนวทางการขับเคลื่อน.....ตัวชี้วัดที่.....หลัก.....รอง.....
 ยุทธศาสตร์ที่ 5 การบริหารจัดการเชิงบูรณาการเพื่อความเข้มแข็งและยั่งยืน
กลยุทธ์ที่.....แนวทางการขับเคลื่อน.....ตัวชี้วัดที่.....หลัก.....รอง.....

3.2 แผนพัฒนาฯ ของคณะ/หน่วยงาน

- ประเด็นยุทธศาสตร์ที่.....1.....กลยุทธ์ที่.....1.6.....มาตรการที่.....1.6.5.....

4. ภาพรวมโครงการ/การดำเนินงาน

- 4.1 ภายใต้แผนงาน แผนงานจัดการศึกษาอุดมศึกษา
4.2 ลักษณะโครงการ โครงการที่ใช้งบประมาณ โครงการที่ไม่ใช้งบประมาณ
4.3 วิธีการดำเนินงาน ดำเนินการเอง จัดจ้าง
4.4 รหัส GFMS ของโครงการ(ถ้ามี).....

5. ผู้รับผิดชอบ

- 5.1 หน่วยงานที่รับผิดชอบ สาขาวิชาทันตกรรมหัตถการ ภาควิชาทันตกรรมบูรณะ
5.2 ผู้รับผิดชอบ ผศ.ทพญ.ดร.กรชนก วยัคฆานนท์ โทร 6066
ทพ.ธีรพันธ์ นราแก้ว โทร 6066
5.3 ผู้ประสานงาน นางสมจิต ดีदन้อย โทร 6066
5.4 ผู้รายงานผล นางสมจิต ดีदन้อย โทร 6066

6. หลักการและเหตุผล

ปัจจุบันโรงพยาบาลทันตกรรมเป็นสถานที่ให้บริการทางทันตกรรมที่พบผู้ป่วยฟันผุจำนวนมากทั้งในฟันหน้าและฟันหลัง ประกอบกับเป็นโรงเรียนทันตกรรมที่ให้ความรู้แก่นิสิตทันตแพทย์ ได้ฝึกปฏิบัติงานภายใต้การควบคุมดูแลของอาจารย์ทันตแพทย์อย่างใกล้ชิด การบูรณะฟันจากฟันผุจึงมีความสำคัญอย่างมาก เพื่อกำจัดเชื้อโรคฟันผุและบูรณะฟันของผู้ป่วยให้กลับมาใช้งานได้ปกติ การอุดฟันในฟันหน้าและฟันหลังมีวิธีการและเทคนิคที่แตกต่างกันออกไป ตั้งแต่การกรอเตรียมโพรงฟัน การใช้ Matrix system และปัจจุบันความนิยมในการอุดฟันด้วยเรซินคอมโพสิตได้รับความนิยม อย่างกว้างขวาง เรซินคอมโพสิตเป็นวัสดุที่มีทั้งความแข็งแรง และความสวยงาม แต่ขั้นตอนการทำงานที่ซับซ้อนกว่าอะมัลกัม รวมถึงเป็นวัสดุที่มีค่าใช้จ่ายที่สูงกว่าเมื่อเทียบกับอะมัลกัม ดังนั้นการฝึกปฏิบัติในโมเดลจำลองในห้องปฏิบัติการจึงมีความสำคัญและจำเป็น เพื่อให้ นิสิตได้ฝึกปฏิบัติและพัฒนาทักษะการบูรณะฟันหน้าและหลังด้วยเรซินคอมโพสิตให้มีความชำนาญ ก่อนจบการศึกษา นอกจากนี้ยังทำให้นิสิตทันตแพทย์มีความมั่นใจในการปฏิบัติงานในผู้ป่วยจริง สามารถบูรณะฟันให้แก่ผู้ป่วยได้ถูกต้องและเหมาะสม

7. วัตถุประสงค์โครงการ

7.1 เพื่อพัฒนาทักษะการปฏิบัติในงานทันตกรรมหัตถการของนิสิตชั้นปีคลินิก ในการบูรณะฟันหน้าและฟันหลังด้วยเรซินคอมโพสิต

7.2 เพื่อส่งเสริมศักยภาพการเรียนการสอนโดยการแลกเปลี่ยนเรียนรู้ระหว่างอาจารย์ในสาขาทันตกรรมหัตถการและนิสิตชั้นปีคลินิก

8. กิจกรรม/เป้าหมายของโครงการ

8.1. เป้าหมายการดำเนินงาน

เชิงผลผลิต(Output)	นิสิตทันตแพทย์ชั้นที่ 5 มีความรู้ความเข้าใจและสามารถบูรณะฟันหลังได้ด้วยเรซินคอมโพสิต
เชิงผลลัพธ์(Outcome)	นิสิตสามารถอุดฟันด้วยเรซินคอมโพสิตได้อย่างมีประสิทธิภาพ ลดจำนวนครั้งการแก้ไขการบูรณะฟันและลดจำนวนการเบิกวัสดุเพื่ออุดฟันด้วยเรซินคอมโพสิต

8.2 กลุ่มเป้าหมาย (รายกิจกรรม)

เป้าหมาย	หน่วยนับ	จำนวน
จำนวนผู้เข้าร่วมโครงการจำนวนทั้งสิ้น	คน	70
นิสิต	คน	58
บุคลากรสายวิชาการ	คน	8
บุคลากรสายสนับสนุน	คน	4

8.3. กิจกรรม/เนื้อหาที่/แผนการใช้จ่ายงบประมาณที่จะดำเนินการ (รายกิจกรรม)

กิจกรรม	งบประมาณ (บาท)	ปีงบประมาณ พ.ศ. 2565 (บาท)											
		ไตรมาส 1			ไตรมาส 2			ไตรมาส 3			ไตรมาส 4		
		ต.ค.	พ.ย.	ธ.ค.	ม.ค.	ก.พ.	มี.ค.	เม.ย.	พ.ค.	มิ.ย.	ก.ค.	ส.ค.	ก.ย.
ขั้นวางแผนงาน (P) - ประชุมวางแผนของอาจารย์ในสาขาทันตกรรมหัตถการ	-			↔									
ขั้นดำเนินการ (D) 1. อนุมัติโครงการ 2. ประชาสัมพันธ์ 3. จัดเตรียมสถานที่ 4. ดำเนินงาน	30,000				↔	↔	↔						
ขั้นสรุปและประเมินผล (C) - สรุปและประเมินผลโครงการ	-									↔			

กิจกรรม	งบประมาณ (บาท)	ปีงบประมาณ พ.ศ. 2565 (บาท)											
		ไตรมาส 1			ไตรมาส 2			ไตรมาส 3			ไตรมาส 4		
		ต.ค.	พ.ย.	ธ.ค.	ม.ค.	ก.พ.	มี.ค.	เม.ย.	พ.ค.	มิ.ย.	ก.ค.	ส.ค.	ก.ย.
ขั้นปรับปรุงตามผลการประเมิน (A) - ประชุมอาจารย์สาขาทันตกรรม หัตถการ	-											↔	
รวม	30,000	-			-			30,000			-		

9. งบประมาณ

9.1 แหล่งงบประมาณ

งบประมาณรายได้ 30,000 บาท

แหล่งงบประมาณ : เงินงบประมาณรายได้ ประจำปีงบประมาณ 2565 กองทุนเพื่อการศึกษา แผนงานจัดการศึกษา
อุดมศึกษา งานสนับสนุนการจัดการศึกษา สำนักงานเลขาธิการคณะ เงินอุดหนุน เงินอุดหนุนทั่วไป โครงการพัฒนากระบวนการ
จัดการเรียนการสอน โครงการเตรียมความพร้อมและสร้างเสริมศักยภาพในงานทันตกรรมหัตถการ สำหรับนิสิต

9.2 รายละเอียดค่าใช้จ่าย (จำแนกหมวดค่าใช้จ่ายเป็นไปตามระเบียบทางราชการ)

ลำดับ	รายการ	รายได้ (บาท)
1	ค่าวัสดุวิทยาศาสตร์ หรือการแพทย์	28,000
2	ค่าวัสดุสำนักงาน	2,000
รวม		30,000

*หมายเหตุ ถัวเฉลี่ยจ่ายภายในหมวดรายจ่ายแต่ละหมวด

10. วัน เวลา และสถานที่ในการดำเนินการ

วัน เวลา ในการจัดกิจกรรม	สถานที่จัดกิจกรรม
เดือนพฤษภาคม 2565	ห้องปฏิบัติการ 2201 คณะทันตแพทยศาสตร์ มหาวิทยาลัยนเรศวร

11. ตัวชี้วัดความสำเร็จโครงการ (KPI)

ประเภท	ตัวชี้วัดความสำเร็จ (KPI)
<input checked="" type="checkbox"/> ปริมาณ	ผู้เข้าร่วมโครงการอย่างน้อยร้อยละ 80
<input checked="" type="checkbox"/> คุณภาพ	มีผลประเมินความพึงพอใจในระดับดี
<input checked="" type="checkbox"/> เวลา	ดำเนินการเสร็จสิ้นภายในเวลาที่กำหนด
<input checked="" type="checkbox"/> ต้นทุน	ใช้งบประมาณอยู่ในงบประมาณที่กำหนด

12. ตัวชี้วัดประกอบการประกันคุณภาพตามเกณฑ์มาตรฐาน

AUN-QA เกณฑ์คุณภาพที่.....1.2.....

EdPEX หมวดที่.....6.....

13. ผลที่คาดว่าจะได้รับ

ผู้เข้าร่วมโครงการมีความรู้ความเข้าใจ สามารถนำความรู้ที่ได้ไปประยุกต์ใช้ในการปฏิบัติงานในคลินิกทันตกรรม
หัตถการได้

โครงการตามแผนปฏิบัติการประจำปีงบประมาณ พ.ศ. 2565 มหาวิทยาลัยนเรศวร
หน่วยงาน คณะทันตแพทยศาสตร์

1. รหัสโครงการ ทพ.0906/65

ชื่อโครงการ โครงการเตรียมความพร้อมและสร้างเสริมศักยภาพในงานทันตกรรมหัตถการ สำหรับนิสิตชั้นปีที่ 5

Value Chain ต้นน้ำ กลางน้ำ ปลายน้ำ

2. ความสอดคล้องกับพันธกิจมหาวิทยาลัย

- การผลิตบัณฑิต หลัก... ✓ ... รอง..... การวิจัย หลัก..... รอง.....
 การบริการวิชาการแก่สังคม หลัก..... รอง..... การทำนุบำรุงศิลปวัฒนธรรม หลัก..... รอง.....
 การบริหารจัดการ หลัก..... รอง.....

3. ความสอดคล้องกับแผนระดับต่างๆ

3.1 ยุทธศาสตร์การพัฒนามหาวิทยาลัยแผนพัฒนามหาวิทยาลัยนเรศวร ฉบับที่ 12 พ.ศ.2560-2564
ฉบับปรับปรุง (พ.ศ.2563-2564)

- ยุทธศาสตร์ที่ 1 การผลิตบัณฑิตให้มีคุณภาพ
กลยุทธ์ที่.....1.2.....แนวทางการขับเคลื่อนที่.... 1.2.2.....ตัวชี้วัดที่.....1.2.2.1.....หลัก.. ✓ ...รอง.....
กลยุทธ์ที่.....1.3.....แนวทางการขับเคลื่อนที่.... 1.3.1.....ตัวชี้วัดที่.....1.3.1.1.....หลัก.....รอง... ✓ ...
 ยุทธศาสตร์ที่ 2 การเพิ่มขีดความสามารถการวิจัย เพื่อสร้างนวัตกรรมสู่ความเป็นเลิศ
กลยุทธ์ที่.....แนวทางการขับเคลื่อน.....ตัวชี้วัดที่.....หลัก.....รอง.....
 ยุทธศาสตร์ที่ 3 การเสริมสร้างศักยภาพการให้บริการวิชาการเพื่อสร้างความเข้มแข็งให้แก่ชุมชน
กลยุทธ์ที่.....แนวทางการขับเคลื่อน.....ตัวชี้วัดที่.....หลัก.....รอง.....
 ยุทธศาสตร์ที่ 4 การส่งเสริมการทำนุบำรุงศิลปและวัฒนธรรม เพื่ออนุรักษ์ สืบสานและเชื่อมโยงกับประเพณี
ของท้องถิ่น
กลยุทธ์ที่.....แนวทางการขับเคลื่อน.....ตัวชี้วัดที่.....หลัก.....รอง.....
 ยุทธศาสตร์ที่ 5 การบริหารจัดการเชิงบูรณาการเพื่อความเข้มแข็งและยั่งยืน
กลยุทธ์ที่.....แนวทางการขับเคลื่อน.....ตัวชี้วัดที่.....หลัก.....รอง.....

3.2 แผนพัฒนาฯ ของคณะ/หน่วยงาน

- ประเด็นยุทธศาสตร์ที่.....1.....กลยุทธ์ที่.....1.6.....มาตรการที่.....1.6.5.....

4. ภาพรวมโครงการ/การดำเนินงาน

- 4.1 ภายใต้อำนาจ แผนงานจัดการศึกษาอุดมศึกษา แผนงานจัดการศึกษาอาชีวศึกษา
4.2 ลักษณะโครงการ โครงการที่ใช้งบประมาณ โครงการที่ไม่ใช้งบประมาณ
4.3 วิธีการดำเนินงาน ดำเนินการเอง จัดจ้าง
4.4 รหัส GFMS ของโครงการ(ถ้ามี).....

5. ผู้รับผิดชอบ

- 5.1 หน่วยงานที่รับผิดชอบ สาขาทันตกรรมหัตถการ ภาควิชาทันตกรรมบูรณะ คณะทันตแพทยศาสตร์
5.2 ผู้รับผิดชอบ อ.ทพ.ศิริส สังขปริชา โทร 6066
อ.ทพญ.ดร.พจมาลย์ โตเทียม โทร 6066
5.3 ผู้ประสานงาน นางสมจิต ดีदन้อย โทร 6066
5.4 ผู้รายงานผล นางสมจิต ดีदन้อย โทร 6066

6. หลักการและเหตุผล

ปัจจุบันโรงพยาบาลทันตกรรมเป็นสถานที่ให้บริการทางทันตกรรมที่พบผู้ป่วยฟันผุจำนวนมากทั้งในฟันหน้าและฟันหลัง ประกอบกับเป็นโรงเรียนทันตกรรมที่ให้ความรู้แก่นิสิตทันตแพทย์ ได้ฝึกปฏิบัติงานภายใต้การควบคุมดูแลของอาจารย์ทันตแพทย์อย่างใกล้ชิด การบูรณะฟันจากฟันผุจึงมีความสำคัญอย่างมาก เพื่อกำจัดเชื้อโรคฟันผุและบูรณะฟันของผู้ป่วยให้กลับมาใช้งานได้ปกติ การอุดฟันในฟันหน้าและฟันหลังมีวิธีการและเทคนิคที่แตกต่างกันออกไป ตั้งแต่การกรอเตรียมโพรงฟัน การใช้ Matrix system และปัจจุบันความนิยมในการอุดฟันด้วยเรซินคอมโพสิตได้รับความนิยม อย่างกว้างขวาง เรซินคอมโพสิตเป็นวัสดุที่มีทั้งความแข็งแรง และความสวยงาม แต่ขั้นตอนการทำงานที่ซับซ้อนกว่าอะมัลกัม รวมถึงเป็นวัสดุที่มีค่าใช้จ่ายที่สูงกว่าเมื่อเทียบกับอะมัลกัม ดังนั้นการฝึกปฏิบัติในโมเดลจำลองในห้องปฏิบัติการจึงมีความสำคัญและจำเป็น เพื่อให้นิสิตได้ฝึกปฏิบัติและพัฒนาทักษะการบูรณะฟันหน้าและหลังด้วยเรซินคอมโพสิตให้มีความชำนาญ ก่อนจบการศึกษา นอกจากนี้ยังทำให้นิสิตทันตแพทย์มีความมั่นใจในการปฏิบัติงานในผู้ป่วยจริง สามารถบูรณะฟันให้แก่ผู้ป่วยได้ถูกต้องและเหมาะสม

7. วัตถุประสงค์โครงการ

7.1 เพื่อพัฒนาทักษะการปฏิบัติในงานทันตกรรมหัตถการของนิสิตชั้นปีคลินิก ในการบูรณะฟันหน้าและฟันหลังด้วยเรซินคอมโพสิต

7.2 เพื่อส่งเสริมศักยภาพการเรียนการสอนโดยการแลกเปลี่ยนเรียนรู้ระหว่างอาจารย์ในสาขาทันตกรรมหัตถการและนิสิตชั้นปีคลินิก

8. กิจกรรม/เป้าหมายของโครงการ

8.1. เป้าหมายการดำเนินงาน

เชิงผลผลิต(Output)	นิสิตทันตแพทย์ชั้นที่ 5 มีความรู้ความเข้าใจและสามารถบูรณะฟันหลังได้ด้วยเรซินคอมโพสิต
เชิงผลลัพธ์(Outcome)	นิสิตสามารถอุดฟันด้วยเรซินคอมโพสิตได้อย่างมีประสิทธิภาพ ลดจำนวนครั้งการแก้ไขการบูรณะฟันและลดจำนวนการเบิกวัสดุเพื่ออุดฟันด้วยเรซินคอมโพสิต

8.2 กลุ่มเป้าหมาย (รายกิจกรรม)

เป้าหมาย	หน่วยนับ	จำนวน
จำนวนผู้เข้าร่วมโครงการจำนวนทั้งสิ้น	คน	55
นิสิต	คน	40
บุคลากรสายวิชาการ	คน	10
บุคลากรสายสนับสนุน	คน	5

8.3. กิจกรรม/เนื้อหาที่/แผนการใช้จ่ายงบประมาณที่จะดำเนินการ (รายกิจกรรม)

กิจกรรม	งบประมาณ (บาท)	ปีงบประมาณ พ.ศ. 2565 (บาท)											
		ไตรมาส 1			ไตรมาส 2			ไตรมาส 3			ไตรมาส 4		
		ต.ค.	พ.ย.	ธ.ค.	ม.ค.	ก.พ.	มี.ค.	เม.ย.	พ.ค.	มิ.ย.	ก.ค.	ส.ค.	ก.ย.
ขั้นวางแผนงาน (P) ประชุมวางแผนของอาจารย์ใน สาขาทันตกรรมหัตถการ	-			↔									
ขั้นดำเนินการ (D) 1. อนุมัติโครงการ 2. ประชาสัมพันธ์ 3. จัดเตรียมสถานที่ 4. ดำเนินงาน	30,000				↔								
ขั้นสรุปและประเมินผล (C) สรุปและประเมินผลโครงการ	-					↔							

กิจกรรม	งบประมาณ (บาท)	ปีงบประมาณ พ.ศ. 2565 (บาท)											
		ไตรมาส 1			ไตรมาส 2			ไตรมาส 3			ไตรมาส 4		
		ต.ค.	พ.ย.	ธ.ค.	ม.ค.	ก.พ.	มี.ค.	เม.ย.	พ.ค.	มิ.ย.	ก.ค.	ส.ค.	ก.ย.
ขั้นปรับปรุงตามผลการประเมิน (A) ประชุมอาจารย์สาขาทันตกรรม หัตถการ	-						↔						
รวม	30,000	-			30,000			-			-		

9. งบประมาณ

9.1 แหล่งงบประมาณ

งบประมาณรายได้ 30,000 บาท

แหล่งงบประมาณ : เงินงบประมาณรายได้ ประจำปีงบประมาณ 2565 กองทุนเพื่อการศึกษา แผนงานจัดการศึกษา อุดมศึกษา งานสนับสนุนการจัดการศึกษา สำนักงานเลขาธิการคณะ เงินอุดหนุน เงินอุดหนุนทั่วไป โครงการพัฒนากระบวนการจัดการเรียนการสอน โครงการเตรียมความพร้อมและสร้างเสริมศักยภาพในงานทันตกรรมหัตถการ สำหรับนิสิต

9.2 รายละเอียดค่าใช้จ่าย (จำแนกหมวดค่าใช้จ่ายเป็นไปตามระเบียบทางราชการ)

ลำดับ	รายการ	รายได้ (บาท)
1	ค่าวัสดุวิทยาศาสตร์ หรือการแพทย์	28,000
2	ค่าวัสดุสำนักงาน	2,000
รวม		30,000

*หมายเหตุ ถ้าวัดใช้จ่ายภายในหมวดรายจ่ายแต่ละหมวด

10. วัน เวลา และสถานที่ในการดำเนินการ

วัน เวลา ในการดำเนินการ	สถานที่จัดกิจกรรม
เดือนมกราคม 2565	ห้องปฏิบัติการ 2201 คณะทันตแพทยศาสตร์ มหาวิทยาลัยนเรศวร

11. ตัวชี้วัดความสำเร็จโครงการ (KPI)

ประเภท	ตัวชี้วัดความสำเร็จ (KPI)
<input checked="" type="checkbox"/> ปริมาณ	ผู้เข้าร่วมโครงการอย่างน้อยร้อยละ 80
<input checked="" type="checkbox"/> คุณภาพ	มีผลประเมินความพึงพอใจในระดับดี
<input checked="" type="checkbox"/> เวลา	ดำเนินการเสร็จสิ้นภายในเวลาที่กำหนด
<input checked="" type="checkbox"/> ต้นทุน	ใช้งบประมาณอยู่ในงบประมาณที่กำหนด

12. ตัวชี้วัดประกอบการประกันคุณภาพตามเกณฑ์มาตรฐาน

AUN-QA เกณฑ์คุณภาพที่.....1.2.....

EdPEx หมวดที่.....6.....

13. ผลที่คาดว่าจะได้รับ

ผู้เข้าร่วมโครงการมีความรู้ความเข้าใจ สามารถนำความรู้ที่ได้ไปประยุกต์ใช้ในการปฏิบัติงานในคลินิกทันตกรรมหัตถการได้

โครงการตามแผนปฏิบัติการประจำปีงบประมาณ พ.ศ. 2565 มหาวิทยาลัยนเรศวร
หน่วยงาน คณะทันตแพทยศาสตร์

1. รหัสโครงการ ทพ.0907/65

ชื่อโครงการ โครงการเตรียมความพร้อมและสร้างเสริมศักยภาพในงานทันตกรรมหัตถการ สำหรับนิสิตชั้นปีที่ 6

Value Chain ต้นน้ำ กลางน้ำ ปลายน้ำ

2. ความสอดคล้องกับพันธกิจมหาวิทยาลัย

- การผลิตบัณฑิต หลัก... ✓ ... รอง..... การวิจัย หลัก..... รอง.....
 การบริการวิชาการแก่สังคม หลัก..... รอง..... การทำนุบำรุงศิลปวัฒนธรรม หลัก..... รอง.....
 การบริหารจัดการ หลัก..... รอง.....

3. ความสอดคล้องกับแผนระดับต่าง ๆ

3.1 ยุทธศาสตร์การพัฒนามหาวิทยาลัยแผนพัฒนามหาวิทยาลัยนเรศวร ฉบับที่ 12 พ.ศ.2560-2564
ฉบับปรับปรุง (พ.ศ.2563-2564)

- ยุทธศาสตร์ที่ 1 การผลิตบัณฑิตให้มีคุณภาพ
กลยุทธ์ที่.....1.2.....แนวทางการขับเคลื่อนที่.... 1.2.2.....ตัวชี้วัดที่.....1.2.2.1.....หลัก.. ✓ ...รอง.....
กลยุทธ์ที่.....1.3.....แนวทางการขับเคลื่อนที่.... 1.3.1.....ตัวชี้วัดที่.....1.3.1.1.....หลัก.....รอง... ✓ ...
 ยุทธศาสตร์ที่ 2 การเพิ่มขีดความสามารถการวิจัย เพื่อสร้างนวัตกรรมสู่ความเป็นเลิศ
กลยุทธ์ที่.....แนวทางการขับเคลื่อน.....ตัวชี้วัดที่.....หลัก.....รอง.....
 ยุทธศาสตร์ที่ 3 การเสริมสร้างศักยภาพการให้บริการวิชาการเพื่อสร้างความเข้มแข็งให้แก่ชุมชน
กลยุทธ์ที่.....แนวทางการขับเคลื่อน.....ตัวชี้วัดที่.....หลัก.....รอง.....
 ยุทธศาสตร์ที่ 4 การส่งเสริมการทำนุบำรุงศิลปและวัฒนธรรม เพื่ออนุรักษ์ สืบสานและเชื่อมโยงกับประเพณี
ของท้องถิ่น
กลยุทธ์ที่.....แนวทางการขับเคลื่อน.....ตัวชี้วัดที่.....หลัก.....รอง.....
 ยุทธศาสตร์ที่ 5 การบริหารจัดการเชิงบูรณาการเพื่อความเข้มแข็งและยั่งยืน
กลยุทธ์ที่.....แนวทางการขับเคลื่อน.....ตัวชี้วัดที่.....หลัก.....รอง.....

3.2 แผนพัฒนาฯ ของคณะ/หน่วยงาน

- ประเด็นยุทธศาสตร์ที่.....1.....กลยุทธ์ที่.....1.6.....มาตรการที่.....1.6.5.....

4. ภาพรวมโครงการ/การดำเนินงาน

- 4.1 ภายใต้อำนาจ แผนงานจัดการศึกษาอุดมศึกษา แผนงานจัดการศึกษาอาชีวศึกษา
4.2 ลักษณะโครงการ โครงการที่ใช้งบประมาณ โครงการที่ไม่ใช้งบประมาณ
4.3 วิธีการดำเนินงาน ดำเนินการเอง จัดจ้าง
4.4 รหัส GFMS ของโครงการ(ถ้ามี).....

5. ผู้รับผิดชอบ

- 5.1 หน่วยงานที่รับผิดชอบ สาขาทันตกรรมหัตถการ ภาควิชาทันตกรรมบูรณะ คณะทันตแพทยศาสตร์
5.2 ผู้รับผิดชอบ อ.ทพญ.ดร.พจมาลย์ โตเทียม โทร 6066
อ.ทพ.ศิริส สังขปริชา โทร 6066
5.3 ผู้ประสานงาน นางสมจิต ดีคณ้อย โทร 6066
5.4 ผู้รายงานผล นางสมจิต ดีคณ้อย โทร 6066

6. หลักการและเหตุผล

ปัจจุบันโรงพยาบาลทันตกรรมเป็นสถานที่ให้บริการทางทันตกรรมที่พบผู้ป่วยฟันผุจำนวนมากทั้งในฟันหน้าและฟันหลัง ประกอบกับเป็นโรงเรียนทันตกรรมที่ให้ความรู้แก่นิสิตทันตแพทย์ ได้ฝึกปฏิบัติงานภายใต้การควบคุมดูแลของอาจารย์ทันตแพทย์อย่างใกล้ชิด การบูรณะฟันจากฟันผุจึงมีความสำคัญอย่างมาก เพื่อกำจัดเชื้อโรคฟันผุและบูรณะฟันของผู้ป่วยให้กลับมาใช้งานได้ปกติ การอุดฟันในฟันหน้าและฟันหลังมีวิธีการและเทคนิคที่แตกต่างกันออกไป ตั้งแต่การกรอเตรียมโพรงฟัน การใช้ Matrix system และปัจจุบันความนิยมในการอุดฟันด้วยเรซินคอมโพสิตได้รับความนิยม อย่างกว้างขวาง เรซินคอมโพสิตเป็นวัสดุที่มีทั้งความแข็งแรง และความสวยงาม แต่ขั้นตอนการทำงานที่ซับซ้อนกว่าอะมัลกัม รวมถึงเป็นวัสดุที่มีค่าใช้จ่ายที่สูงกว่าเมื่อเทียบกับอะมัลกัม ดังนั้นการฝึกปฏิบัติในโมเดลจำลองในห้องปฏิบัติการจึงมีความสำคัญและจำเป็น เพื่อให้นิสิตได้ฝึกปฏิบัติและพัฒนาทักษะการบูรณะฟันหน้าและหลังด้วยเรซินคอมโพสิตให้มีความชำนาญ ก่อนจบการศึกษา นอกจากนี้ยังทำให้นิสิตทันตแพทย์มีความมั่นใจในการปฏิบัติงานในผู้ป่วยจริง สามารถบูรณะฟันให้แก่ผู้ป่วยได้ถูกต้องและเหมาะสม

7. วัตถุประสงค์โครงการ

7.1 เพื่อพัฒนาทักษะการปฏิบัติในงานทันตกรรมหัตถการของนิสิตชั้นปีคลินิก ในการบูรณะฟันหน้าและฟันหลังด้วยเรซินคอมโพสิต

7.2 เพื่อส่งเสริมศักยภาพการเรียนการสอนโดยการแลกเปลี่ยนเรียนรู้ระหว่างอาจารย์ในสาขาทันตกรรมหัตถการและนิสิตชั้นปีคลินิก

8. กิจกรรม/เป้าหมายของโครงการ

8.1. เป้าหมายการดำเนินงาน

เชิงผลผลิต(Output)	นิสิตทันตแพทย์ชั้นที่ 6 มีความรู้ความเข้าใจและสามารถบูรณะฟันหน้าได้ด้วยเรซินคอมโพสิต
เชิงผลลัพธ์(Outcome)	นิสิตสามารถอุดฟันด้วยเรซินคอมโพสิตได้อย่างมีประสิทธิภาพ ลดจำนวนครั้งการแก้ไขการบูรณะฟันและลดจำนวนการเบิกวัสดุเพื่ออุดฟันด้วยเรซินคอมโพสิต

8.2 กลุ่มเป้าหมาย (รายกิจกรรม)

เป้าหมาย	หน่วยนับ	จำนวน
จำนวนผู้เข้าร่วมโครงการจำนวนทั้งสิ้น	คน	60
นิสิต	คน	50
บุคลากรสายวิชาการ	คน	10
บุคลากรสายสนับสนุน	คน	5

8.3. กิจกรรม/เนื้อหาที่/แผนการใช้จ่ายงบประมาณที่จะดำเนินการ (รายกิจกรรม)

กิจกรรม	งบประมาณ (บาท)	ปีงบประมาณ พ.ศ. 2565 (บาท)											
		ไตรมาส 1			ไตรมาส 2			ไตรมาส 3			ไตรมาส 4		
		ต.ค.	พ.ย.	ธ.ค.	ม.ค.	ก.พ.	มี.ค.	เม.ย.	พ.ค.	มิ.ย.	ก.ค.	ส.ค.	ก.ย.
ชั้นวางแผนงาน (P) ประชุมวางแผนของอาจารย์ใน สาขาทันตกรรมหัตถการ	-				↔								
ชั้นดำเนินการ (D) 1. อนุมัติโครงการ 2. ประชาสัมพันธ์ 3. จัดเตรียมสถานที่ 4. ดำเนินงาน	30,000						↔						
ชั้นสรุปและประเมินผล (C) สรุปและประเมินผลโครงการ	-							↔					

กิจกรรม	งบประมาณ (บาท)	ปีงบประมาณ พ.ศ. 2565 (บาท)											
		ไตรมาส 1			ไตรมาส 2			ไตรมาส 3			ไตรมาส 4		
		ต.ค.	พ.ย.	ธ.ค.	ม.ค.	ก.พ.	มี.ค.	เม.ย.	พ.ค.	มิ.ย.	ก.ค.	ส.ค.	ก.ย.
ชั้นปรับปรุงตามผลการประเมิน (A) ประชุมอาจารย์สาขาทันตกรรม หัตถการ	-								↔				
รวม	30,000	-			30,000			-			-		

9. งบประมาณ

9.1 แหล่งงบประมาณ

งบประมาณรายได้ 30,000 บาท

แหล่งงบประมาณ : เงินงบประมาณรายได้ ประจำปีงบประมาณ 2565 กองทุนเพื่อการศึกษา แผนงานจัดการศึกษา
อุดมศึกษา งานสนับสนุนการจัดการศึกษา สำนักงานเลขาธิการคณะ เงินอุดหนุน เงินอุดหนุนทั่วไป โครงการพัฒนากระบวนการ
จัดการเรียนการสอน โครงการเตรียมความพร้อมและสร้างเสริมศักยภาพในงานทันตกรรมหัตถการ สำหรับนิสิต

9.2 รายละเอียดค่าใช้จ่าย (จำแนกหมวดค่าใช้จ่ายเป็นไปตามระเบียบทางราชการ)

ลำดับ	รายการ	รายได้ (บาท)
1	ค่าวัสดุวิทยาศาสตร์ หรือการแพทย์	28,000
2	ค่าวัสดุสำนักงาน	2,000
รวม		30,000

*หมายเหตุ ถัวเฉลี่ยจ่ายภายในหมวดรายจ่ายแต่ละหมวด

10. วัน เวลา และสถานที่ในการดำเนินการ

วัน เวลา ในการจัดกิจกรรม	สถานที่จัดกิจกรรม
เดือนมีนาคม 2565	ห้องปฏิบัติการ 2201 คณะทันตแพทยศาสตร์ มหาวิทยาลัยนเรศวร

11. ตัวชี้วัดความสำเร็จโครงการ (KPI)

ประเภท	ตัวชี้วัดความสำเร็จ (KPI)
<input checked="" type="checkbox"/> ปริมาณ	ผู้เข้าร่วมโครงการอย่างน้อยร้อยละ 80
<input checked="" type="checkbox"/> คุณภาพ	มีผลประเมินความพึงพอใจในระดับดี
<input checked="" type="checkbox"/> เวลา	ดำเนินการเสร็จสิ้นภายในเวลาที่กำหนด
<input checked="" type="checkbox"/> ต้นทุน	ใช้งบประมาณอยู่ในงบประมาณที่กำหนด

12. ตัวชี้วัดประกอบการประกันคุณภาพตามเกณฑ์มาตรฐาน

AUN-QA เกณฑ์คุณภาพที่.....1.2.....

EdPEx หมวดที่.....6.....

13. ผลที่คาดว่าจะได้รับ

ผู้เข้าร่วมโครงการมีความรู้ความเข้าใจ สามารถนำความรู้ที่ได้ไปประยุกต์ใช้ในการปฏิบัติงานในคลินิกทันตกรรม
หัตถการได้

โครงการตามแผนปฏิบัติการประจำปีงบประมาณ พ.ศ. 2565 มหาวิทยาลัยนเรศวร
หน่วยงาน คณะทันตแพทยศาสตร์

1. รหัสโครงการ ทพ.0908/65

ชื่อโครงการ โครงการเตรียมความพร้อมการสอบขึ้นทะเบียนประกอบวิชาชีพทันตกรรม ภาคคลินิกแขนงวิชาทันตกรรม
บูรณะ

1.1 กิจกรรมที่ 1 กิจกรรมสัมมนาเชิงปฏิบัติการ “การออกข้อสอบแบบบูรณาการ”

1.2 กิจกรรมที่ 2 กิจกรรมทบทวนความรู้แบบบูรณาการ

Value Chain ต้นน้ำ กลางน้ำ ปลายน้ำ

2. ความสอดคล้องกับพันธกิจมหาวิทยาลัย

การผลิตบัณฑิต หลัก... ✓... รอง.....

การวิจัย หลัก..... รอง.....

การบริการวิชาการแก่สังคม หลัก..... รอง.....

การทำนุบำรุงศิลปวัฒนธรรม หลัก..... รอง.....

การบริหารจัดการ หลัก..... รอง.....

3. ความสอดคล้องกับแผนระดับต่างๆ

3.1 ยุทธศาสตร์การพัฒนามหาวิทยาลัยแผนพัฒนาการศึกษามหาวิทยาลัยนเรศวร ฉบับที่ 12 พ.ศ.2560-2564
ฉบับปรับปรุง (พ.ศ.2563-2564)

ยุทธศาสตร์ที่ 1 การผลิตบัณฑิตให้มีคุณภาพ

กลยุทธ์ที่.....1.1.....แนวทางการขับเคลื่อนที่.....ตัวชี้วัดที่.....หลัก... ✓...รอง.....

ยุทธศาสตร์ที่ 2 การเพิ่มขีดความสามารถการวิจัย เพื่อสร้างนวัตกรรมสู่ความเป็นเลิศ

กลยุทธ์ที่.....แนวทางการขับเคลื่อนที่.....ตัวชี้วัดที่.....หลัก.....รอง.....

ยุทธศาสตร์ที่ 3 การเสริมสร้างศักยภาพการให้บริการวิชาการเพื่อสร้างความเข้มแข็งให้แก่ชุมชน

กลยุทธ์ที่.....แนวทางการขับเคลื่อนที่.....ตัวชี้วัดที่.....หลัก.....รอง.....

ยุทธศาสตร์ที่ 4 การส่งเสริมการทำนุบำรุงศิลปะและวัฒนธรรม เพื่ออนุรักษ์ สืบสานและเชื่อมโยงกับประเพณี

ของท้องถิ่น

กลยุทธ์ที่.....แนวทางการขับเคลื่อน.....ตัวชี้วัดที่.....หลัก.....รอง.....

ยุทธศาสตร์ที่ 5 การบริหารจัดการเชิงบูรณาการเพื่อความเข้มแข็งและยั่งยืน

กลยุทธ์ที่.....แนวทางการขับเคลื่อน.....ตัวชี้วัดที่.....หลัก.....รอง.....

3.2 แผนพัฒนาฯ ของคณะ/หน่วยงาน

ประเด็นยุทธศาสตร์ที่...1.....กลยุทธ์ที่.....1.1.....มาตรการที่.....

4. ภาพรวมโครงการ/การดำเนินงาน

4.1 ภายใต้อำนาจ

แผนงานจัดการศึกษาอุดมศึกษา

4.2 ลักษณะโครงการ

โครงการที่ใช้งบประมาณ

โครงการที่ไม่ใช้งบประมาณ

4.3 วิธีการดำเนินงาน

ดำเนินการเอง

จัดจ้าง

4.4 รหัส GFMS ของโครงการ(ถ้ามี).....

5. ผู้รับผิดชอบ

5.1 หน่วยงานที่รับผิดชอบ ภาควิชาทันตกรรมบูรณะ

5.2 ผู้รับผิดชอบ ผศ.ทพญ.ดร.กรชนก วยัคฆานนท์

โทร 6066

5.3 ผู้ประสานงาน อ.ทพ.กิตติพงษ์ เกตุแป้น

โทร 6066

5.4 ผู้รายงานผล นางสมจิต ดีคน้อย

โทร 6066

6. หลักการและเหตุผล

การสอบใบประกอบโรคศิลปะภาคคลินิกในชั้นปีที่ 6 ของนิสิตทันตแพทยมหาวิทาลัยนเรศวรของสาขาวิชาต่างๆ ในภาควิชาทันตกรรมบูรณะ เมื่อรวบรวมคะแนนย้อนหลังเป็นเวลา 5 ปี พบว่ามีแนวโน้มของคะแนนสอบที่ลดลงและต่ำกว่าค่าเฉลี่ยประเทศ จึงเห็นควรมีการวิเคราะห์และแก้ไข ปรับปรุงคุณภาพการเรียนการสอนให้ตรงตามประเด็นการออกข้อสอบ

7. วัตถุประสงค์โครงการ

- 7.1 วิเคราะห์จุดอ่อนของการเรียนการสอนของแต่ละสาขาวิชา
- 7.2 ปรับปรุงเนื้อหาการสอนให้ตรงตามประเด็นการออกข้อสอบ

8. กิจกรรม/เป้าหมายของโครงการ

8.1. เป้าหมายการดำเนินงาน

เชิงผลผลิต(Output)	จำนวนนักเรียนที่ได้คะแนนต่ำกว่าค่าเฉลี่ยประเทศของทุกสาขาวิชาในภาควิชาทันตกรรมบูรณะลดลงกว่าปีก่อน
เชิงผลลัพธ์(Outcome)	จำนวนนักเรียนที่สอบผ่านมีมากกว่าปีก่อน

ลำดับ	กิจกรรม	วัตถุประสงค์กิจกรรม
1	วิเคราะห์จุดอ่อนการเรียนการสอนของแต่ละสาขาวิชา	เพื่อให้อาจารย์ผู้สอนตระหนักถึงคุณภาพการสอนนำไปสู่การพัฒนา
2	ปรับปรุงเนื้อหาการสอนให้ตรงตามประเด็นการออกข้อสอบ	เพื่อให้มีความรู้ที่เพียงพอในการสอบใบประกอบโรคศิลปะ

8.2 กลุ่มเป้าหมาย (รายกิจกรรม)

เป้าหมาย	หน่วยนับ	จำนวน	
		กิจกรรมที่ 1	กิจกรรมที่ 2
จำนวนผู้เข้าร่วมโครงการจำนวนทั้งสิ้น	คน	9	73
นิสิต	คน	-	50
บุคลากรสายวิชาการ	คน	6	20
บุคลากรสายสนับสนุน	คน	3	3

8.3. กิจกรรม/เนื้อหาที่/แผนการใช้จ่ายงบประมาณที่จะดำเนินการ (รายกิจกรรม)

กิจกรรม	งบประมาณ (บาท)	ปีงบประมาณ พ.ศ. 2565 (บาท)											
		ไตรมาส 1			ไตรมาส 2			ไตรมาส 3			ไตรมาส 4		
		ต.ค.	พ.ย.	ธ.ค.	ม.ค.	ก.พ.	มี.ค.	เม.ย.	พ.ค.	มิ.ย.	ก.ค.	ส.ค.	ก.ย.
กิจกรรมที่ 1 กิจกรรมสัมมนาเชิงปฏิบัติการ “การออกข้อสอบแบบบูรณาการ”													
ขั้นวางแผนงาน (P) 1. ประชุมคณาจารย์ภาควิชาทันตกรรมบูรณะ	-	↔											
ขั้นดำเนินการ (D) 1. อนุมัติโครงการ 2. ประชาสัมพันธ์โครงการ 3. เตรียมสถานที่ 4. ดำเนินโครงการ	7,000		↔										
ขั้นสรุปและประเมินผล (C) 1. สรุปและประเมินผลโครงการ				↔									
ขั้นปรับปรุงตามผลการประเมิน (A) 1. ประชุมคณาจารย์ภาควิชาทันตกรรมบูรณะ						↔							

กิจกรรม	งบประมาณ (บาท)	ปีงบประมาณ พ.ศ. 2565 (บาท)										
		ไตรมาส 1			ไตรมาส 2			ไตรมาส 3			ไตรมาส 4	
		ต.ค.	พ.ย.	ธ.ค.	ม.ค.	ก.พ.	มี.ค.	เม.ย.	พ.ค.	มิ.ย.	ก.ค.	ส.ค.
กิจกรรมที่ 2 กิจกรรมทบทวนความรู้แบบบูรณาการ												
ชั้นวางแผนงาน (P) 1. ประชุมคณาจารย์ภาควิชา ทันตกรรมบูรณะ	-	↔										
ชั้นดำเนินการ (D) 1. อนุมัติโครงการ 2. ประชาสัมพันธ์โครงการ 3. เตรียมสถานที่ 4. ดำเนินโครงการ	20,000		↔									
ชั้นสรุปและประเมินผล (C) 1. สรุปและประเมินผลโครงการ	-					↔						
ชั้นปรับปรุงตามผลการประเมิน (A) 1. ประชุมคณาจารย์ภาควิชา ทันตกรรมบูรณะ	-							↔				
รวม	27,000		7,000			20,000			-			-

9. งบประมาณ

9.1 แหล่งงบประมาณ

งบประมาณรายได้ 27,000 บาท

แหล่งงบประมาณ : เงินงบประมาณรายได้ ประจำปีงบประมาณ 2565 กองทุนเพื่อการศึกษา แผนงานจัดการศึกษา อุดมศึกษา งานสนับสนุนการจัดการศึกษา สำนักงานเลขาธิการคณะ เงินอุดหนุน เงินอุดหนุนทั่วไป โครงการพัฒนากระบวนการจัดการเรียนการสอน โครงการเตรียมความพร้อมการสอบขึ้นทะเบียนประกอบวิชาชีพ ทันตกรรมภาคคลินิกแขนงวิชาทันตกรรมบูรณะ

9.2 รายละเอียดค่าใช้จ่าย (จำแนกหมวดค่าใช้จ่ายเป็นไปตามระเบียบทางราชการ)

กิจกรรมที่ 1 กิจกรรมสัมมนาเชิงปฏิบัติการ “การออกข้อสอบแบบบูรณาการ”

ลำดับ	รายการ	รายได้ (บาท)
1	ค่าอาหารกลางวัน	3,300
2	ค่าอาหารว่างและเครื่องดื่ม	1,540
3	ค่าวัสดุสำนักงาน	2,160
รวม		7,000

*หมายเหตุ ถัวเฉลี่ยจ่ายภายในหมวดรายจ่ายแต่ละหมวด

กิจกรรมที่ 2 กิจกรรมทบทวนความรู้แบบบูรณาการ

ลำดับ	รายการ	รายได้ (บาท)
1	ค่าตอบแทนวิทยากร	3,600
2	ค่าเดินทางวิทยากร	5,000
3	ค่าอาหารกลางวัน	3,300
4	ค่าอาหารว่างและเครื่องดื่ม	1,540
5	ค่าวัสดุสำนักงาน	6,560
รวม		20,000

*หมายเหตุ ถัวเฉลี่ยจ่ายภายในหมวดรายจ่ายแต่ละหมวด

10. วัน เวลา และสถานที่ในการดำเนินการ

กิจกรรม	วัน เวลา ในการจัดกิจกรรม	สถานที่จัดกิจกรรม
กิจกรรมที่ 1	ระหว่างเดือนพฤศจิกายน ถึงเดือนธันวาคม 2564	คณะทันตแพทยศาสตร์ มหาวิทยาลัยนเรศวร
กิจกรรมที่ 2	ระหว่างเดือนพฤศจิกายน ถึงเดือนกุมภาพันธ์ 2564	คณะทันตแพทยศาสตร์ มหาวิทยาลัยนเรศวร

11. ตัวชี้วัดความสำเร็จโครงการ (KPI)

ประเภท	ตัวชี้วัดความสำเร็จ (KPI)
กิจกรรมที่ 1 กิจกรรมสัมมนาเชิงปฏิบัติการ “การออกข้อสอบแบบบูรณาการ”	
<input checked="" type="checkbox"/> ปริมาณ	ผู้เข้าร่วมโครงการอย่างน้อยร้อยละ 80
<input checked="" type="checkbox"/> คุณภาพ	มีผลประเมินความพึงพอใจในระดับดี/มากขึ้นไป
<input checked="" type="checkbox"/> เวลา	ดำเนินการเสร็จสิ้นภายในเวลาที่กำหนด
<input checked="" type="checkbox"/> ต้นทุน	ใช้งบประมาณในการดำเนินโครงการไม่เกินงบประมาณที่ได้กำหนดไว้
กิจกรรมที่ 2 กิจกรรมทบทวนความรู้แบบบูรณาการ	
<input checked="" type="checkbox"/> ปริมาณ	ผู้เข้าร่วมโครงการอย่างน้อยร้อยละ 80
<input checked="" type="checkbox"/> คุณภาพ	มีผลประเมินความพึงพอใจในระดับดี/มากขึ้นไป
<input checked="" type="checkbox"/> เวลา	ดำเนินการเสร็จสิ้นภายในเวลาที่กำหนด
<input checked="" type="checkbox"/> ต้นทุน	ใช้งบประมาณในการดำเนินโครงการไม่เกินงบประมาณที่ได้กำหนดไว้

12. ตัวชี้วัดประกอบการประกันคุณภาพตามเกณฑ์มาตรฐาน

AUN-QA เกณฑ์คุณภาพที่.....1.2.....

EdPEX หมวดที่.....6.....

13. ผลที่คาดว่าจะได้รับ

13.1 มีการปรับปรุงคุณภาพการสอนของอาจารย์

13.2 จำนวนนักเรียนที่ได้คะแนนต่ำกว่าค่าเฉลี่ยประเทศของทุกสาขาวิชาในภาควิชาทันตกรรมบูรณะลดลงกว่าปีก่อน

13.3 จำนวนนักเรียนที่สอบผ่านมีมากกว่าปีก่อน

โครงการตามแผนปฏิบัติการประจำปีงบประมาณ พ.ศ. 2565 มหาวิทยาลัยนเรศวร
หน่วยงาน คณะทันตแพทยศาสตร์

1. รหัสโครงการ ทพ.0909/65

ชื่อโครงการ โครงการสัมมนาวัสดุทันตกรรมร่วมสมัย Root to Crown

Value Chain ต้นน้ำ กลางน้ำ ปลายน้ำ

2. ความสอดคล้องกับพันธกิจมหาวิทยาลัย

- การผลิตบัณฑิต หลัก..... รอง... ✓... การวิจัย หลัก..... รอง.....
 การบริการวิชาการแก่สังคม หลัก... ✓... รอง..... การทำนุบำรุงศิลปวัฒนธรรม หลัก..... รอง.....
 การบริหารจัดการ หลัก..... รอง.....

3. ความสอดคล้องกับแผนระดับต่าง ๆ

3.1 ยุทธศาสตร์การพัฒนามหาวิทยาลัยแผนพัฒนามหาวิทยาลัยนเรศวร ฉบับที่ 12 พ.ศ.2560-2564
ฉบับปรับปรุง (พ.ศ.2563-2564)

- ยุทธศาสตร์ที่ 1 การผลิตบัณฑิตให้มีคุณภาพ
กลยุทธ์ที่...1.5...แนวทางการขับเคลื่อนที่.....1.5.2.....ตัวชี้วัดที่...1.5.2.2...หลัก.....รอง.. ✓....
 ยุทธศาสตร์ที่ 2 การเพิ่มขีดความสามารถการวิจัย เพื่อสร้างนวัตกรรมสู่ความเป็นเลิศ
กลยุทธ์ที่.....แนวทางการขับเคลื่อนที่.....ตัวชี้วัดที่.....หลัก.....รอง.....
 ยุทธศาสตร์ที่ 3 การเสริมสร้างศักยภาพการให้บริการวิชาการเพื่อสร้างความเข้มแข็งให้แก่ชุมชน
กลยุทธ์ที่...3.1...แนวทางการขับเคลื่อนที่...3.1.1, 3.2.1...ตัวชี้วัดที่...3.1.1.1-3.1.1.5, 3.2.1.1-3.2.1.2...
หลัก... ✓...รอง.....
 ยุทธศาสตร์ที่ 4 การส่งเสริมการทำนุบำรุงศิลปและวัฒนธรรม เพื่ออนุรักษ์ สืบสานและเชื่อมโยงกับประเพณี
ของท้องถิ่น
กลยุทธ์ที่.....แนวทางการขับเคลื่อน.....ตัวชี้วัดที่.....หลัก.....รอง.....
 ยุทธศาสตร์ที่ 5 การบริหารจัดการเชิงบูรณาการเพื่อความเข้มแข็งและยั่งยืน
กลยุทธ์ที่.....แนวทางการขับเคลื่อน.....ตัวชี้วัดที่.....หลัก.....รอง.....

3.2 แผนพัฒนาฯ ของคณะ/หน่วยงาน

- ประเด็นยุทธศาสตร์ที่ 1.,3, 5 กลยุทธ์ที่ 1.2, 1.3, 3.1, 3.2, 5.4 มาตรการที่ 1.2.2,1.3.2.,3.1.4,3.2.2, 5.4.8

4. ภาพรวมโครงการ/การดำเนินงาน

- 4.1 ภายใต้อำนาจ แผนงานจัดการศึกษาอุดมศึกษา
- 4.2 ลักษณะโครงการ โครงการที่ใช้งบประมาณ โครงการที่ไม่ใช้งบประมาณ
- 4.3 วิธีการดำเนินงาน ดำเนินการเอง จัดจ้าง
- 4.4 รหัส GFMS ของโครงการ(ถ้ามี).....

5. ผู้รับผิดชอบ

- 5.1 หน่วยงานที่รับผิดชอบ ภาควิชาทันตกรรมบูรณะ
- 5.2 ผู้รับผิดชอบ รศ.ทพญ.ดร.พีรยา ภูอภิชาติดำรง โทร 6066
- 5.3 ผู้ประสานงาน นางสมจิต ดิฉันน้อย โทร 6066
- 5.4 ผู้รายงานผล นางสมจิต ดิฉันน้อย โทร 6066

6. หลักการและเหตุผล

ภาควิชาทันตกรรมบูรณะ ได้ตระหนักถึงความสำคัญในการสร้างเสริมความรู้ เพื่อเพิ่มพูน ทักษะในการทำงานของ คณาจารย์ภายในคณะฯ และกระจายโอกาสไปยังทันตแพทย์ทั่วไปในเขตภาคเหนือตอนล่าง และเพื่อเป็นการเพิ่มพูนความรู้ เกี่ยวกับวัสดุทางทันตกรรมร่วมสมัย ซึ่งเป็นพื้นฐานในการนำมาประยุกต์ใช้ในการเรียน - การสอน และการประกอบวิชาชีพ รวมทั้งปรับมาตรฐานความรู้ความเข้าใจในการทำงานของอาจารย์ใหม่ให้เป็นไปในทิศทางเดียวกัน

7. วัตถุประสงค์โครงการ

- 7.1 เพื่อให้คณาจารย์ และทันตแพทย์ทั่วไป ได้พัฒนาองค์ความรู้ให้ทันสมัยต่อสถานการณ์ในปัจจุบัน
- 7.2 เพื่อเป็นการสนับสนุนให้เกิดการแลกเปลี่ยนความรู้และประสบการณ์ ระหว่างวิทยากรและผู้เข้าร่วมโครงการ
- 7.3 เพื่อสามารถนำความรู้มาประยุกต์ใช้ในทางคลินิก

8. กิจกรรม/เป้าหมายของโครงการ

8.1. เป้าหมายการดำเนินงาน

เชิงผลผลิต (Output)	- คณาจารย์ และทันตแพทย์ทั่วไป ได้รับความรู้ให้ทันสมัยต่อสถานการณ์ในปัจจุบัน - เครือข่ายการแลกเปลี่ยนเรียนรู้ทางทันตกรรมบูรณะ - ผู้เข้าร่วมโครงการสามารถนำความรู้มาประยุกต์ในการรักษาผู้ป่วยที่มีความซับซ้อนเพิ่มมากขึ้น
เชิงผลลัพธ์ (Outcome)	- เพิ่มโอกาสการเข้าถึงการบริการทางทันตกรรมบูรณะจากทันตแพทย์ผู้เข้าร่วมการอบรมของ ผู้ป่วย - คณาจารย์ เกิดความสนใจศึกษาต่อยอดในสาขาทันตกรรมบูรณะ และเพิ่มแรงจูงใจให้ทันต- แพทย์ผู้เข้าร่วมอบรมการกลับเข้ามาศึกษาต่อในระดับหลังปริญญา สาขาทันตกรรมบูรณะ

8.2 กลุ่มเป้าหมาย (รายกิจกรรม)

เป้าหมาย	หน่วยนับ	จำนวน
จำนวนผู้เข้าร่วมโครงการจำนวนทั้งสิ้น	คน	100
นิสิต	คน	40
บุคลากรสายวิชาการ	คน	20
ทันตแพทย์ทั่วไป/ศิษย์เก่า	คน	40

8.3. กิจกรรม/เนื้อหาที่/แผนการใช้จ่ายงบประมาณที่จะดำเนินการ (รายกิจกรรม)

กิจกรรม	งบประมาณ (บาท)	ปีงบประมาณ พ.ศ. 2565 (บาท)											
		ไตรมาส 1			ไตรมาส 2			ไตรมาส 3			ไตรมาส 4		
		ต.ค.	พ.ย.	ธ.ค.	ม.ค.	ก.พ.	มี.ค.	เม.ย.	พ.ค.	มิ.ย.	ก.ค.	ส.ค.	ก.ย.
ขั้นวางแผนงาน (P) 1. ประชุมคณาจารย์ภาควิชา ทันตกรรมบูรณะ	-	↔											
ขั้นดำเนินการ (D) 1. อนุมัติโครงการ 2. ประชาสัมพันธ์โครงการ 3. เตรียมสถานที่ 4. ดำเนินโครงการ	20,000		↔		↔				↔				
ขั้นสรุปและประเมินผล (C) 1. สรุปและประเมินผลโครงการ	-										↔		
ขั้นปรับปรุงตามผลการประเมิน (A) 1. ประชุมคณาจารย์ภาควิชา ทันตกรรมบูรณะ	-												↔
รวม	20,000		-			-			20,000			-	

9. งบประมาณ

9.1 แหล่งงบประมาณ

งบประมาณรายได้ 20,000 บาท

แหล่งงบประมาณ : เงินงบประมาณรายได้ ประจำปีงบประมาณ 2565 กองทุนเพื่อการศึกษา แผนงานจัดการศึกษา
อุดมศึกษา งานสนับสนุนการจัดการศึกษา สำนักงานเลขาธิการคณะ เงินอุดหนุน เงินอุดหนุนทั่วไป โครงการพัฒนากระบวนการ
จัดการเรียนการสอน โครงการสัมมนาวิศุทัศน์ตรกรรรมร่วมสมัย Root to Crown

9.2 รายละเอียดค่าใช้จ่าย (จำแนกหมวดค่าใช้จ่ายเป็นไปตามระเบียบทางราชการ)

ลำดับ	รายการ	รายได้ (บาท)
1	ค่าตอบแทนวิทยากร	1,800
2	ค่าเดินทางวิทยากร	4,000
3	ค่าอาหารกลางวัน (60 คน x 80 บาท)	4,800
4	ค่าอาหารว่างและเครื่องดื่ม (60 คน x 35 บาท x 2 มื้อ)	4,200
5	ค่าวัสดุวิทยาศาสตร์ หรือการแพทย์	4,000
6	ค่าวัสดุสำนักงาน	1,200
รวม		20,000

*หมายเหตุ ถ้าวัดใช้จ่ายภายในหมวดรายจ่ายแต่ละหมวด

10. วัน เวลา และสถานที่ในการดำเนินการ

วัน เวลา ในการจัดกิจกรรม	สถานที่จัดกิจกรรม
เดือนพฤษภาคม 2565	คณะทันตแพทยศาสตร์ มหาวิทยาลัยนเรศวร

11. ตัวชี้วัดความสำเร็จโครงการ (KPI)

ประเภท	ตัวชี้วัดความสำเร็จ (KPI)
<input checked="" type="checkbox"/> ปริมาณ	ผู้เข้าร่วมโครงการอย่างน้อยร้อยละ 80
<input checked="" type="checkbox"/> คุณภาพ	มีผลประเมินความพึงพอใจในระดับดี/มากขึ้นไป
<input checked="" type="checkbox"/> เวลา	ดำเนินการเสร็จสิ้นภายในเวลาที่กำหนด
<input checked="" type="checkbox"/> ต้นทุน	ใช้งบประมาณในการดำเนินโครงการไม่เกินงบประมาณที่ได้กำหนดไว้

12. ตัวชี้วัดประกอบการประกันคุณภาพตามเกณฑ์มาตรฐาน

AUN-QA เกณฑ์คุณภาพที่.....6.1, 6.5, 6.6.....

EdPEX หมวดที่.....6.....

13. ผลที่คาดว่าจะได้รับ

- 1) คณาจารย์ ทันตแพทย์ทั่วไป ได้รับความรู้เกี่ยวกับงานทันตกรรม เพิ่มพูนทักษะมากขึ้น
- 2) คณาจารย์ ทันตแพทย์ทั่วไป นำความรู้ที่ได้มาประยุกต์ใช้ในวิชาชีพได้อย่างเหมาะสม
- 3) ผู้เข้าร่วมโครงการนำความรู้ที่ได้จากการสัมมนามาประยุกต์ใช้ในการปฏิบัติงานด้านทันตกรรม และการเรียน - การสอน ได้อย่างเหมาะสม

โครงการตามแผนปฏิบัติการประจำปีงบประมาณ พ.ศ. 2565 มหาวิทยาลัยนเรศวร
หน่วยงาน คณะทันตแพทยศาสตร์

1. รหัสโครงการ ทพ.0910/65

ชื่อโครงการ โครงการประชุมเชิงวิชาการเพื่อพัฒนาวิชาการทางทันตกรรมประดิษฐ์

Value Chain

ต้นน้ำ

กลางน้ำ

ปลายน้ำ

2. ความสอดคล้องกับพันธกิจมหาวิทยาลัย

การผลิตบัณฑิต หลัก..... รอง... ✓ ...

การวิจัย หลัก..... รอง.....

การบริการวิชาการแก่สังคม หลัก... ✓ ... รอง.....

การทำนุบำรุงศิลปวัฒนธรรม หลัก..... รอง.....

การบริหารจัดการ หลัก..... รอง.....

3. ความสอดคล้องกับแผนระดับต่าง ๆ

3.1 ยุทธศาสตร์การพัฒนามหาวิทยาลัยแผนพัฒนามหาวิทยาลัยนเรศวร ฉบับที่ 12 พ.ศ.2560-2564
ฉบับปรับปรุง (พ.ศ.2563-2564)

ยุทธศาสตร์ที่ 1 การผลิตบัณฑิตให้มีคุณภาพ

กลยุทธ์ที่...1.5...แนวทางการขับเคลื่อนที่.....1.5.2.....ตัวชี้วัดที่...1.5.2.2...หลัก.....รอง.. ✓

ยุทธศาสตร์ที่ 2 การเพิ่มขีดความสามารถการวิจัย เพื่อสร้างนวัตกรรมสู่ความเป็นเลิศ

กลยุทธ์ที่.....แนวทางการขับเคลื่อนที่.....ตัวชี้วัดที่.....หลัก.....รอง.....

ยุทธศาสตร์ที่ 3 การเสริมสร้างศักยภาพการให้บริการวิชาการเพื่อสร้างความเข้มแข็งให้แก่ชุมชน

กลยุทธ์ที่...3.1...แนวทางการขับเคลื่อนที่...3.1.1, 3.2.1...ตัวชี้วัดที่...3.1.1.1-3.1.1.5, 3.2.1.1-3.2.1.2.....

หลัก... ✓ ..รอง.....

ยุทธศาสตร์ที่ 4 การส่งเสริมการทำนุบำรุงศิลปและวัฒนธรรม เพื่ออนุรักษ์ สืบสานและเชื่อมโยงกับประเพณี
ของท้องถิ่น

กลยุทธ์ที่.....แนวทางการขับเคลื่อน.....ตัวชี้วัดที่.....หลัก.....รอง.....

ยุทธศาสตร์ที่ 5 การบริหารจัดการเชิงบูรณาการเพื่อความเข้มแข็งและยั่งยืน

กลยุทธ์ที่.....แนวทางการขับเคลื่อน.....ตัวชี้วัดที่.....หลัก.....รอง.....

3.2 แผนพัฒนาฯ ของคณะ/หน่วยงาน

ประเด็นยุทธศาสตร์ที่ 1.,3, 5 กลยุทธ์ที่ 1.2, 1.3, 3.1, 3.2, 5.4 มาตรการที่ 1.2.2,1.3.2.,3.1.4,3.2.2, 5.4.8

4. ภาพรวมโครงการ/การดำเนินงาน

4.1 ภายใต้อำนาจ

แผนงานจัดการศึกษาอุดมศึกษา

4.2 ลักษณะโครงการ

โครงการที่ใช้งบประมาณ

โครงการที่ไม่ใช้งบประมาณ

4.3 วิธีการดำเนินงาน

ดำเนินการเอง

จัดจ้าง

4.4 รหัส GFMS ของโครงการ(ถ้ามี).....

5. ผู้รับผิดชอบ

5.1 หน่วยงานที่รับผิดชอบ ภาควิชาทันตกรรมบูรณะ

5.2 ผู้รับผิดชอบ อ.ทพ.ดร.ยศธรรงค์ ศิริเมธาวงศ์

โทร 6066

5.3 ผู้ประสานงาน นางสมจิต ดิดน้อย

โทร 6066

5.4 ผู้รายงานผล นางสมจิต ดิดน้อย

โทร 6066

6. หลักการและเหตุผล

ทางสาขาวิชาทันตกรรมประดิษฐ์ ได้ตระหนักถึงความสำคัญในการสร้างเสริมความรู้ เพื่อเพิ่มพูน ทักษะในการทำงานของคณาจารย์ภายในคณะฯ และกระจายโอกาสไปยังทันตแพทย์ทั่วไปในเขตภาคเหนือตอนล่าง และเพื่อเป็นการเพิ่มพูนความรู้ทางวิชาการสาขาวิชาทันตกรรมประดิษฐ์ ทั้งในด้านวัสดุทางทันตกรรมร่วมสมัย และเทคนิคการรักษา โดยเฉพาะเทคโนโลยีทางด้านดิจิทัล ซึ่งสามารถนำมาประยุกต์ใช้ในการเรียน - การสอน และการประกอบวิชาชีพ ซึ่งเป็นประโยชน์ในการรักษาผู้ป่วยทางทันตกรรมประดิษฐ์ต่อไป

7. วัตถุประสงค์โครงการ

- 7.1 เพื่อให้คณาจารย์ และทันตแพทย์ทั่วไป ได้พัฒนาองค์ความรู้ทางทันตกรรมประดิษฐ์ให้ทันสมัยต่อสถานการณ์ในปัจจุบัน
- 7.2 เพื่อเป็นการสนับสนุนให้เกิดการแลกเปลี่ยนความรู้และประสบการณ์ ระหว่างวิทยากรและผู้เข้าร่วมโครงการ
- 7.3 เพื่อสามารถนำความรู้มาประยุกต์ใช้ในทางคลินิก

8. กิจกรรม/เป้าหมายของโครงการ

8.1. เป้าหมายการดำเนินงาน

เชิงผลผลิต (Output)	- คณาจารย์ และทันตแพทย์ทั่วไป ได้รับความรู้ทางทันตกรรมประดิษฐ์ให้ทันสมัยต่อสถานการณ์ในปัจจุบัน - เครือข่ายการแลกเปลี่ยนเรียนรู้ทางทันตกรรมประดิษฐ์ - ผู้เข้าร่วมโครงการสามารถนำความรู้มาประยุกต์ในการรักษาผู้ป่วยที่มีความซับซ้อนเพิ่มมากขึ้น
เชิงผลลัพธ์ (Outcome)	- เพิ่มโอกาสที่ผู้ป่วยจะเข้าถึงการบริการทางทันตกรรมประดิษฐ์จากทันตแพทย์ผู้เข้าร่วมการอบรม - คณาจารย์ เกิดความสนใจศึกษาต่อยอดในสาขาทันตกรรมประดิษฐ์ และเพิ่มแรงจูงใจให้ทันตแพทย์ผู้เข้าร่วมอบรมการกลับเข้ามาศึกษาต่อในระดับหลังปริญญา สาขาทันตกรรมประดิษฐ์

8.2 กลุ่มเป้าหมาย (รายกิจกรรม)

เป้าหมาย	หน่วยนับ	จำนวน
จำนวนผู้เข้าร่วมโครงการจำนวนทั้งสิ้น	คน	140
นิสิตทันตแพทย์	คน	40
บุคลากรสายวิชาการ/เจ้าหน้าที่	คน	40
ทันตแพทย์ทั่วไป/ศิษย์เก่า	คน	60

8.3. กิจกรรม/เนื้อหาที่/แผนการใช้จ่ายงบประมาณที่จะดำเนินการ (รายกิจกรรม)

กิจกรรม	งบประมาณ (บาท)	ปีงบประมาณ พ.ศ. 2565 (บาท)											
		ไตรมาส 1			ไตรมาส 2			ไตรมาส 3			ไตรมาส 4		
		ต.ค.	พ.ย.	ธ.ค.	ม.ค.	ก.พ.	มี.ค.	เม.ย.	พ.ค.	มิ.ย.	ก.ค.	ส.ค.	ก.ย.
ขั้นวางแผนงาน (P) 1. ประชุมคณาจารย์ภาควิชาทันตกรรมบูรณะ	-	↔											
ขั้นดำเนินการ (D) 1. อนุมัติโครงการ 2. ประชาสัมพันธ์โครงการ 3. เตรียมสถานที่ 4. ดำเนินโครงการ	20,000		↔		←	→			↔				
ขั้นสรุปและประเมินผล (C) 1. สรุปและประเมินผลโครงการ	-										↔		
ขั้นปรับปรุงตามผลการประเมิน (A) 1. ประชุมคณาจารย์ภาควิชาทันตกรรมบูรณะ	-												↔
รวม	20,000												

9. งบประมาณ

9.1 แหล่งงบประมาณ

งบประมาณรายได้ 20,000 บาท

แหล่งงบประมาณ : เงินงบประมาณรายได้ ประจำปีงบประมาณ 2565 กองทุนเพื่อการศึกษา แผนงานจัดการศึกษา
อุดมศึกษา งานสนับสนุนการจัดการศึกษา สำนักงานเลขาธิการคณะ เงินอุดหนุน เงินอุดหนุนทั่วไป โครงการพัฒนากระบวนการ
จัดการเรียนการสอน โครงการประชุมเชิงวิชาการเพื่อพัฒนาวิชาการทางทันตกรรมประดิษฐ์

9.2 รายละเอียดค่าใช้จ่าย (จำแนกหมวดค่าใช้จ่ายเป็นไปตามระเบียบทางราชการ)

ลำดับ	รายการ	รายได้ (บาท)
1	ค่าตอบแทนวิทยากร	1,800
2	ค่าเดินทางวิทยากร	5,000
3	ค่าอาหารกลางวัน	4,500
4	ค่าอาหารว่างและเครื่องดื่ม	2,100
5	ค่าวัสดุวิทยาศาสตร์ หรือการแพทย์	5,500
6	ค่าวัสดุสำนักงาน	1,100
รวม		20,000

*หมายเหตุ ถัวเฉลี่ยจ่ายภายในหมวดรายจ่ายแต่ละหมวด

10. วัน เวลา และสถานที่ในการดำเนินการ

วัน เวลา ในการจัดกิจกรรม	สถานที่จัดกิจกรรม
เดือนพฤษภาคม 2565	คณะทันตแพทยศาสตร์ มหาวิทยาลัยธนบุรี

11. ตัวชี้วัดความสำเร็จโครงการ (KPI)

ประเภท	ตัวชี้วัดความสำเร็จ (KPI)
<input checked="" type="checkbox"/> ปริมาณ	ผู้เข้าร่วมโครงการอย่างน้อยร้อยละ 80
<input checked="" type="checkbox"/> คุณภาพ	มีผลประเมินความพึงพอใจในระดับดี/มากขึ้นไป
<input checked="" type="checkbox"/> เวลา	ดำเนินการเสร็จสิ้นภายในเวลาที่กำหนด
<input checked="" type="checkbox"/> ต้นทุน	ใช้งบประมาณในการดำเนินโครงการไม่เกินงบประมาณที่ได้กำหนดไว้

12. ตัวชี้วัดประกอบการประกันคุณภาพตามเกณฑ์มาตรฐาน

AUN-QA เกณฑ์คุณภาพที่.....6.1, 6.5, 6.6.....

EdPEX หมวดที่.....6.....

13. ผลที่คาดว่าจะได้รับ

- 1) คณาจารย์ ทันตแพทย์ทั่วไป ได้รับความรู้เกี่ยวกับงานทันตกรรม เพิ่มพูนทักษะมากขึ้น
- 2) คณาจารย์ ทันตแพทย์ทั่วไป นำความรู้ที่ได้มาประยุกต์ใช้ในวิชาชีพได้อย่างเหมาะสม
- 3) ผู้เข้าร่วมโครงการนำความรู้ที่ได้จากการสัมมนา มาประยุกต์ใช้ในการปฏิบัติงานด้านทันตกรรม และการเรียน - การสอน ได้อย่างเหมาะสม

โครงการ ทพ.10

ภาควิชาทันตกรรมป้องกัน

โครงการตามแผนปฏิบัติการประจำปีงบประมาณ พ.ศ. 2565 มหาวิทยาลัยนเรศวร
หน่วยงาน คณะทันตแพทยศาสตร์

1. รหัสโครงการ ทพ.1001/65

ชื่อโครงการ โครงการฝึกปฏิบัติงานของนิสิตทันตแพทย์คู่สัญญา

1.1 กิจกรรมที่ 1 กิจกรรมสำรวจแหล่งฝึกปฏิบัติงานและเตรียมความพร้อมในการฝึกปฏิบัติงาน

1.2 กิจกรรมที่ 2 กิจกรรมฝึกปฏิบัติงานของนิสิตทันตแพทย์คู่สัญญา

Value Chain



ต้นน้ำ



กลางน้ำ



ปลายน้ำ

2. ความสอดคล้องกับพันธกิจมหาวิทยาลัย

การผลิตบัณฑิต หลัก... ✓ ... รอง.....

การวิจัย หลัก..... รอง.....

การบริการวิชาการแก่สังคม หลัก..... รอง.....

การทำนุบำรุงศิลปวัฒนธรรม หลัก..... รอง.....

การบริหารจัดการ หลัก..... รอง.....

3. ความสอดคล้องกับแผนระดับต่าง ๆ

3.1 ยุทธศาสตร์การพัฒนามหาวิทยาลัยแผนพัฒนาการศึกษามหาวิทยาลัยนเรศวร ฉบับที่ 12 พ.ศ.2560-2564
ฉบับปรับปรุง (พ.ศ.2563-2564)

ยุทธศาสตร์ที่ 1 การผลิตบัณฑิตให้มีคุณภาพ

กลยุทธ์ที่ 1.2 แนวทางการขับเคลื่อนที่ 1.2.2 ตัวชี้วัดที่ 1.2.2.1 หลัก.. ✓ ...รอง.....

กลยุทธ์ที่ 1.4 แนวทางการขับเคลื่อนที่ 1.4.1 ตัวชี้วัดที่ 1.4.1.1 หลัก.....รอง.. ✓

ยุทธศาสตร์ที่ 2 การเพิ่มขีดความสามารถการวิจัย เพื่อสร้างนวัตกรรมสู่ความเป็นเลิศ

กลยุทธ์ที่.....แนวทางการขับเคลื่อนที่.....ตัวชี้วัดที่.....หลัก.....รอง.....

ยุทธศาสตร์ที่ 3 การเสริมสร้างศักยภาพการให้บริการวิชาการเพื่อสร้างความเข้มแข็งให้แก่ชุมชน

กลยุทธ์ที่.....แนวทางการขับเคลื่อนที่.....ตัวชี้วัดที่.....หลัก.....รอง.....

ยุทธศาสตร์ที่ 4 การส่งเสริมการทำนุบำรุงศิลปะและวัฒนธรรม เพื่ออนุรักษ์ สืบสานและเชื่อมโยงกับประเพณี

ของท้องถิ่น

กลยุทธ์ที่.....แนวทางการขับเคลื่อน.....ตัวชี้วัดที่.....หลัก.....รอง.....

ยุทธศาสตร์ที่ 5 การบริหารจัดการเชิงบูรณาการเพื่อความเข้มแข็งและยั่งยืน

กลยุทธ์ที่.....แนวทางการขับเคลื่อน.....ตัวชี้วัดที่.....หลัก.....รอง.....

3.2 แผนพัฒนาฯ ของคณะ/หน่วยงาน

ประเด็นยุทธศาสตร์ที่.....1.....กลยุทธ์ที่.....1.1, 1.2.....มาตรการที่.....

4. ภาพรวมโครงการ/การดำเนินงาน

4.1 ภายใต้อำนาจ

แผนงานจัดการศึกษาระดับอุดมศึกษา

4.2 ลักษณะโครงการ

โครงการที่ใช้งบประมาณ

โครงการที่ไม่ใช้งบประมาณ

4.3 วิธีการดำเนินงาน

ดำเนินการเอง

จัดจ้าง

4.4 รหัส GFMS ของโครงการ(ถ้ามี).....

5. ผู้รับผิดชอบ

5.1 หน่วยงานที่รับผิดชอบ สาขาวิชาทันตกรรมชุมชน ภาควิชาทันตกรรมป้องกัน

5.2 ผู้รับผิดชอบ ผู้ช่วยศาสตราจารย์ ทันตแพทย์ รณยุทธ ชาญสมาร์,

ผู้ช่วยศาสตราจารย์ ทันตแพทย์ ดร.ภัทรพล สำเนียง โทร 6034

5.3 ผู้ประสานงาน นางสาวณัฐยาภรณ์ คำเหลือง โทร 6034

5.4 ผู้รายงานผล นางสาวณัฐยาภรณ์ คำเหลือง โทร 6034

6. หลักการและเหตุผล

- 6.1 เพื่อเตรียมความพร้อมสำหรับนิสิตทันตแพทย์ที่จบการศึกษาออกไปเป็นทันตแพทย์ผู้ทำสัญญารับราชการ
 6.2 เพื่อให้นิสิตมีความรู้ความสามารถด้านทันตสาธารณสุข ตามมาตรฐานสภาวิชาชีพ

7. วัตถุประสงค์โครงการ

- 7.1 เพื่อให้นิสิตทันตแพทย์ได้ศึกษาและเรียนรู้เกี่ยวกับระบบการทำงานในโรงพยาบาลชุมชน ระบบบริการสุขภาพ การบริหารงานทันตสาธารณสุข การบริหารคุณภาพในโรงพยาบาลชุมชน
 7.2 เพื่อให้นิสิตทันตแพทย์ได้ศึกษาและเรียนรู้เกี่ยวกับการค้นหาความจำเป็นด้านทันตสุขภาพ ระบุปัญหาทันตสุขภาพและแก้ไขปัญหาทันตสุขภาพของชุมชนอย่างมีส่วนร่วมกับชุมชน และการบริหารโครงการทันตสาธารณสุข
 7.3 เพื่อให้นิสิตทันตแพทย์ได้เรียนรู้และมีส่วนร่วมในการทำงานในโรงพยาบาลชุมชนที่เป็นแหล่งฝึกปฏิบัติงานร่วมกับบุคลากรในแหล่งฝึกที่เกี่ยวข้อง

8. กิจกรรม/เป้าหมายของโครงการ

8.1. เป้าหมายการดำเนินงาน

เชิงผลผลิต(Output)	นิสิตทันตแพทย์ได้ฝึกปฏิบัติงานและเรียนรู้เกี่ยวกับ ระบบการทำงานในโรงพยาบาลชุมชน
เชิงผลลัพธ์(Outcome)	นิสิตทันตแพทย์มีความรู้ และประสบการณ์เกี่ยวกับระบบการทำงานในโรงพยาบาลชุมชน บทบาท หน้าที่ของทันตแพทย์ในโรงพยาบาลชุมชน

ลำดับ	กิจกรรม	วัตถุประสงค์กิจกรรม
1	กิจกรรมสำรวจแหล่งฝึกปฏิบัติงานและเตรียมความพร้อมในการฝึกปฏิบัติงาน	เพื่อสำรวจแหล่งฝึกปฏิบัติงานและเตรียมความพร้อมในการฝึกปฏิบัติงาน
2	กิจกรรมฝึกปฏิบัติงานของนิสิตทันตแพทย์ คุ้สัญญา	เพื่อฝึกปฏิบัติงานของนิสิตทันตแพทย์คุ้สัญญา

8.2 กลุ่มเป้าหมาย (รายกิจกรรม)

เป้าหมาย	หน่วยนับ	จำนวน	
		กิจกรรมที่ 1	กิจกรรมที่ 2
จำนวนผู้เข้าร่วมโครงการจำนวนทั้งสิ้น	คน	2	106
นิสิต	คน	-	56
บุคลากรสายวิชาการ	คน	2	10
บุคลากรสายสนับสนุน	คน	-	10
บุคลากรในโรงพยาบาลแหล่งฝึก	คน	-	30

8.3. กิจกรรม/เนื้อหาที่/แผนการใช้จ่ายงบประมาณที่จะดำเนินการ (รายกิจกรรม)

กิจกรรม	งบประมาณ (บาท)	ปีงบประมาณ พ.ศ. 2565 (บาท)											
		ไตรมาส 1			ไตรมาส 2			ไตรมาส 3			ไตรมาส 4		
		ต.ค.	พ.ย.	ธ.ค.	ม.ค.	ก.พ.	มี.ค.	เม.ย.	พ.ค.	มิ.ย.	ก.ค.	ส.ค.	ก.ย.
ชั้นวางแผนงาน (P) 1.ขออนุมัติโครงการ 2.ประชุมคณะกรรมการ 3.จัดหาแหล่งฝึกปฏิบัติงาน	60,000	↔	↔	↔									
ชั้นดำเนินการ (D) 1.ส่งนิสิตฝึกปฏิบัติงาน 2.อาจารย์นิเทศงาน 3.จัดทำค่าตอบแทนวิทยากรแหล่งฝึก	740,000				↔	↔							

กิจกรรม	งบประมาณ (บาท)	ปีงบประมาณ พ.ศ. 2565 (บาท)											
		ไตรมาส 1			ไตรมาส 2			ไตรมาส 3			ไตรมาส 4		
		ต.ค.	พ.ย.	ธ.ค.	ม.ค.	ก.พ.	มี.ค.	เม.ย.	พ.ค.	มิ.ย.	ก.ค.	ส.ค.	ก.ย.
ขั้นสรุปและประเมินผล (C) สรุปผลการดำเนินงาน	-						←→						
ขั้นปรับปรุงตามผลการประเมิน (A) ประเมินผลการดำเนินงาน	-								←→				
รวม	800,000	60,000			740,000			-			-		

9. งบประมาณ

9.1 แหล่งงบประมาณ

งบประมาณรายได้ 800,000 บาท

แหล่งงบประมาณ : เงินงบประมาณรายได้ ประจำปีงบประมาณ 2565 กองทุนเพื่อการศึกษา แผนงานจัดการศึกษา
อุดมศึกษา งานสนับสนุนการจัดการศึกษา สำนักงานเลขาธิการคณะ เงินอุดหนุน เงินอุดหนุนทั่วไป โครงการพัฒนากระบวนการ
จัดการเรียนการสอน โครงการฝึกปฏิบัติงานของนิสิตทันตแพทย์คู่สัญญา

9.2 รายละเอียดค่าใช้จ่าย (จำแนกหมวดค่าใช้จ่ายเป็นไปตามระเบียบทางราชการ)

กิจกรรมที่ 1 กิจกรรมสำรวจแหล่งฝึกปฏิบัติงานและเตรียมความพร้อมในการฝึกปฏิบัติงาน

ลำดับ	รายการ	รายได้ (บาท)
1	ค่าเช่ารถตู้รับส่งอาจารย์พร้อมน้ำมันเชื้อเพลิงและพนักงานขับรถ	30,000
2	ค่าเบี้ยเลี้ยงอาจารย์ 4 คน x 240 บาท x 6 วัน	5,760
3	ค่าที่พักอาจารย์	22,400
4	ค่าวัสดุสำนักงาน และคอมพิวเตอร์	1,840
รวม		60,000

*หมายเหตุ ถัวเฉลี่ยจ่ายภายในหมวดรายจ่ายแต่ละหมวด

กิจกรรมที่ 2 กิจกรรมฝึกปฏิบัติงานของนิสิตทันตแพทย์คู่สัญญา

ลำดับ	รายการ	รายได้ (บาท)
1	ค่าเช่ารถตู้รับส่งและนิเทศงานนิสิตพร้อมน้ำมันเชื้อเพลิงและพนักงานขับรถ	147,600
2	ค่าเบี้ยเลี้ยงนิสิต 56 คน x 60 บาท x 30 วัน	100,800
3	ค่าเบี้ยเลี้ยงอาจารย์ 20 คน x 240 บาท x 2 วัน x 3 รอบ	28,800
4	ค่าที่พักนิสิต	84,100
5	ค่าที่พักอาจารย์	42,000
6	ค่าวัสดุการแพทย์สำหรับแหล่งฝึก 56 คน x 120 บาท x 29 วัน	194,880
7	ค่าตอบแทนวิทยากรแหล่งฝึก 16 แหล่ง x 300 บาท x 29 วัน	139,200
8	ค่าวัสดุสำนักงาน และคอมพิวเตอร์	2,620
รวม		740,000

*หมายเหตุ ถัวเฉลี่ยจ่ายภายในหมวดรายจ่ายแต่ละหมวด

10. วัน เวลา และสถานที่ในการดำเนินการ

กิจกรรม	วัน เวลา ในการจัดกิจกรรม	สถานที่จัดกิจกรรม
กิจกรรมที่ 1	ตุลาคม ถึง พฤศจิกายน 2564	โรงพยาบาลชุมชนที่เป็นแหล่งฝึกปฏิบัติงาน
กิจกรรมที่ 2	พฤศจิกายน ถึง ธันวาคม 2564	โรงพยาบาลชุมชนที่เป็นแหล่งฝึกปฏิบัติงาน

11. ตัวชี้วัดความสำเร็จโครงการ (KPI)

ประเภท	ตัวชี้วัดความสำเร็จ (KPI)
<input checked="" type="checkbox"/> ปริมาณ	มีวิทยากรแหล่งฝึก อาจารย์ประจำ บุคลากร และนิสิตเข้าร่วมโครงการไม่น้อยกว่าร้อยละ 80
<input checked="" type="checkbox"/> คุณภาพ	นิสิตทันตแพทย์ชั้นปีที่ 6 สามารถสามารถคิด วิเคราะห์และเรียนรู้ด้วยตนเอง
<input checked="" type="checkbox"/> เวลา	ดำเนินการเสร็จสิ้นภายในเวลาที่กำหนด
<input checked="" type="checkbox"/> ต้นทุน	ใช้งบประมาณในการดำเนินโครงการไม่เกินงบประมาณที่ได้กำหนดไว้

12. ตัวชี้วัดประกอบการประกันคุณภาพตามเกณฑ์มาตรฐาน

AUN-QA เกณฑ์คุณภาพที่.....1.1....

EdPEX หมวดที่.....2.1.....

13. ผลที่คาดว่าจะได้รับ

1) นิสิตทันตแพทย์มีความรู้เกี่ยวกับระบบการทำงานในโรงพยาบาลชุมชน ระบบบริการสุขภาพ การบริหารงานทันตสาธารณสุข การบริหารคุณภาพในโรงพยาบาลชุมชน

2) นิสิตทันตแพทย์ได้ฝึกปฏิบัติงานการค้นหาความจำเป็นด้านทันตสุขภาพ การระบุปัญหาทันตสุขภาพและแก้ไขปัญหาทันตสุขภาพของชุมชนอย่างมีส่วนร่วม และการบริหารโครงการทันตสาธารณสุข

3) นิสิตทันตแพทย์ได้เรียนรู้และมีส่วนร่วมในการทำงานในโรงพยาบาลชุมชนที่เป็นแหล่งฝึกปฏิบัติงานร่วมกับบุคลากรในแหล่งฝึกที่เกี่ยวข้อง

โครงการตามแผนปฏิบัติการประจำปีงบประมาณ พ.ศ. 2565 มหาวิทยาลัยนเรศวร
หน่วยงาน คณะทันตแพทยศาสตร์

1. รหัสโครงการ ทพ.1002/65
ชื่อโครงการ โครงการเรียนรู้และฝึกปฏิบัติงานการทำงานสร้างเสริมสุขภาพในชุมชนสำหรับนิสิตทันตแพทย์ชั้นปีที่ 5 ปีการศึกษา 2564-65
- 1.1 กิจกรรมที่ 1 กิจกรรมเรียนรู้และฝึกปฏิบัติงานการทำงานสร้างเสริมสุขภาพในชุมชนสำหรับนิสิตทันตแพทย์ชั้นปีที่ 5 ปีการศึกษา 2564
- 1.2 กิจกรรมที่ 2 กิจกรรมเรียนรู้และฝึกปฏิบัติงานการทำงานสร้างเสริมสุขภาพในชุมชนสำหรับนิสิตทันตแพทย์ชั้นปีที่ 5 ปีการศึกษา 2565

Value Chain ต้นน้ำ กลางน้ำ ปลายน้ำ

2. ความสอดคล้องกับพันธกิจมหาวิทยาลัย

- การผลิตบัณฑิต หลัก... ✓ ... รอง..... การวิจัย หลัก..... รอง.....
- การบริการวิชาการแก่สังคม หลัก..... รอง..... การทำนุบำรุงศิลปวัฒนธรรม หลัก..... รอง.....
- การบริหารจัดการ หลัก..... รอง.....

3. ความสอดคล้องกับแผนระดับต่างๆ

3.1 ยุทธศาสตร์การพัฒนามหาวิทยาลัยแผนพัฒนาการศึกษามหาวิทยาลัยนเรศวร ฉบับที่ 12 พ.ศ.2560-2564 ฉบับปรับปรุง (พ.ศ.2563-2564)

- ยุทธศาสตร์ที่ 1 การผลิตบัณฑิตให้มีคุณภาพ
กลยุทธ์ที่.....1.4.....แนวทางการขับเคลื่อนที่.....1.4.1.....ตัวชี้วัดที่..1.4.1.1 และ 1.4.1.2.....หลัก...✓...รอง.....
- ยุทธศาสตร์ที่ 2 การเพิ่มขีดความสามารถการวิจัย เพื่อสร้างนวัตกรรมสู่ความเป็นเลิศ
กลยุทธ์ที่.....แนวทางการขับเคลื่อนที่.....ตัวชี้วัดที่.....หลัก.....รอง.....
- ยุทธศาสตร์ที่ 3 การเสริมสร้างศักยภาพการให้บริการวิชาการเพื่อสร้างความเข้มแข็งให้แก่ชุมชน
กลยุทธ์ที่.....แนวทางการขับเคลื่อนที่.....ตัวชี้วัดที่.....หลัก.....รอง.....
- ยุทธศาสตร์ที่ 4 การส่งเสริมการทำนุบำรุงศิลปและวัฒนธรรม เพื่ออนุรักษ์ สืบสานและเชื่อมโยงกับประเพณีของท้องถิ่น
กลยุทธ์ที่.....แนวทางการขับเคลื่อน.....ตัวชี้วัดที่.....หลัก.....รอง.....
- ยุทธศาสตร์ที่ 5 การบริหารจัดการเชิงบูรณาการเพื่อความเข้มแข็งและยั่งยืน
กลยุทธ์ที่.....แนวทางการขับเคลื่อน.....ตัวชี้วัดที่.....หลัก.....รอง.....

3.2 แผนพัฒนาฯ ของคณะ/หน่วยงาน

- ประเด็นยุทธศาสตร์ที่.... 1 กลยุทธ์ที่ ... 1.2 และ 1.5 มาตรการที่ .. 1.2.1 1.2.3 1.5.3 และ 1.5.5 ...

4. ภาพรวมโครงการ/การดำเนินงาน

- 4.1 ภายใต้อำนาจ แผนงานจัดการศึกษาอุดมศึกษา
- 4.2 ลักษณะโครงการ โครงการที่ใช้งบประมาณ โครงการที่ไม่ใช้งบประมาณ
- 4.3 วิธีการดำเนินงาน ดำเนินการเอง จัดจ้าง
- 4.4 รหัส GFMS ของโครงการ(ถ้ามี).....

5. ผู้รับผิดชอบ

- 5.1 หน่วยงานที่รับผิดชอบ สาขาวิชาทันตกรรมชุมชน ภาควิชาทันตกรรมป้องกัน
- 5.2 ผู้รับผิดชอบ ผศ.ทพญ.ดร.ธนิดา โพธิ์ดี โทร 6066
- 5.3 ผู้ประสานงาน ผศ.ทพ.ดร.ภักขรพล สำเนียง โทร 6066
- 5.4 ผู้รายงานผล นางสาวณัฐยาภรณ์ คำเหลือง โทร 6066

6. หลักการและเหตุผล

กรอบแนวคิดการมองเรื่องสุขภาพได้มีการเปลี่ยนแปลงไปจากอดีต ที่เดิมที่คนต่อสุขภาพเป็นเรื่องของมนุษยธรรม คนที่แก่และมีความรู้มากกว่าจะเป็นผู้ที่คอยช่วยเหลือคนในสังคม รวมถึงการมองสุขภาพเป็นเชิงธุรกิจ ดังนั้นแนวทางการทำงาน จึงมุ่งเน้นไปที่การพัฒนาวิธีการรักษาและเทคโนโลยี เพื่อให้ได้มาซึ่งคำตอบแทนจากการให้บริการทางสุขภาพนั้น จนเมื่อกล่าวถึง “สุขภาพดี” ผู้คนส่วนใหญ่มักจะนึกถึงแพทย์ เครื่องมือที่ทันสมัย ยาราคาแพง แต่ในความเป็นจริงแล้วเราไม่สามารถนำ ประชาชนไปสู่การมีสุขภาพดีถ้วนหน้าได้โดยการพัฒนา ซืดความสามารถของแพทย์ หรือเทคโนโลยีทางการแพทย์ตรวจวินิจฉัย รวมทั้ง การรักษาพยาบาลอันเป็นการแก้ปัญหาโรคร้าย ไข้เจ็บที่ปลายเหตุ ดังนั้น ในยุคปัจจุบันซึ่งกำลังเป็นยุคที่เริ่มมีการปรับทัศนคติใน เรื่องของสุขภาพกันใหม่ว่า สุขภาพเป็นเรื่องของสิทธิเสรีภาพที่ทุกคนพึงจะมีสุขภาพดีโดยมี “การสร้างเสริมสุขภาพ” เป็น แนวทางใหม่ที่ถูกนำไปปฏิบัติ ในรูปแบบและทิศทางที่หลากหลาย ขึ้นอยู่กับบริบทของชุมชน

จุดเน้นของงานสร้างเสริมสุขภาพอยู่ภายใต้แนวคิดของการมีสุขภาพดีนั้น มิใช่เพียงการปราศจากโรคเท่านั้น แต่ยัง หมายรวมถึงการมีความสมบูรณ์ทั้งร่างกาย จิตใจ สังคมและจิตวิญญาณประกอบกัน การสร้างเสริมสุขภาพจึงเป็นกระบวนการที่ มุ่งทำให้ประชาชนมีความสามารถในการดูแลสุขภาพและควบคุมปัจจัยที่กำหนดสุขภาพของตนเองได้ นอกจากนี้การสร้างเสริม สุขภาพยังต้องอาศัยการมีส่วนร่วมของบุคคลหลายฝ่าย ไม่ว่าจะเป็นบุคลากรด้านสาธารณสุข คนนอกวงการสาธารณสุข ตลอดจนประชากรทั่วไปที่จะเข้ามาเป็นผู้กำหนดทิศทางเพื่อนำไปสู่การมีสุขภาพที่ดี การสร้างเสริมสุขภาพจึงนับเป็นวิธีการที่มี ความสำคัญและมีประสิทธิภาพในการทำงานด้านการส่งเสริมและป้องกันของบุคลากรทางด้านสาธารณสุข

ดังนั้น การจัดการเรียนการสอนในวิชาทันตกรรมชุมชน 5 จึงได้จัดให้มีการฝึกปฏิบัติงานภาคสนามของนิสิตทันตแพทย์ ชั้นปีที่ 5 ขึ้นในเขตพื้นที่จังหวัดพิษณุโลก เพื่อให้ นิสิตได้เรียนรู้และฝึกปฏิบัติเกี่ยวกับการทำงานสร้างเสริมสุขภาพในชุมชนเพื่อใช้ เป็นแนวทางในการทำงานต่อไปในอนาคต

7. วัตถุประสงค์โครงการ

7.1 เพื่อให้ นิสิตสามารถนำความรู้ที่ได้จากการเรียนในวิชาทันตกรรมชุมชนมาประยุกต์ใช้ในการทำงานสร้างเสริมสุขภาพใน ชุมชนได้

7.2 เพื่อให้ นิสิตได้เรียนรู้เกี่ยวกับการทำงานสร้างเสริมสุขภาพในชุมชน เข้าใจชุมชน สามารถร่วมกำหนดและแก้ไขปัญหา สุขภาพของชุมชนโดยอาศัยการมีส่วนร่วมของชุมชนได้

7.3 เพื่อให้ นิสิตสามารถคิด วิเคราะห์ และวางแผนการทำงานได้อย่างเหมาะสม

7.4 เพื่อให้ นิสิตได้ร่วมแลกเปลี่ยนเรียนรู้การทำงานสร้างเสริมสุขภาพในชุมชนกับเพื่อน อาจารย์ และบุคลากรที่เกี่ยวข้อง

8. กิจกรรม/เป้าหมายของโครงการ

8.1. เป้าหมายการดำเนินงาน

เชิงผลผลิต(Output)	นิสิตทันตแพทย์ชั้นปีที่ 5 สามารถคิด วิเคราะห์ปัญหาสุขภาพ และวางแผนการทำงานสร้าง เสริมสุขภาพโดยอาศัยการมีส่วนร่วมของชุมชนได้
เชิงผลลัพธ์(Outcome)	นิสิตทันตแพทย์ชั้นปีที่ 5 ได้รับประสบการณ์ในการทำงานสร้างเสริมสุขภาพในชุมชน

ลำดับ	กิจกรรม	วัตถุประสงค์กิจกรรม
1	กิจกรรมเรียนรู้และฝึกปฏิบัติงานการทำงาน สร้างเสริมสุขภาพในชุมชนสำหรับนิสิตทันต แพทย์ชั้นปีที่ 5 ปีการศึกษา 2564	นิสิตทันตแพทย์ชั้นปีที่ 5 ปีการศึกษา 2564 - สามารถนำความรู้ที่ได้จากการเรียนในวิชาทันตกรรมชุมชนมา ประยุกต์ใช้ในการทำงานสร้างเสริมสุขภาพในชุมชนได้ - ได้เรียนรู้เกี่ยวกับการทำงานสร้างเสริมสุขภาพในชุมชน เข้าใจ ชุมชน สามารถร่วมกำหนดและแก้ไขปัญหาสุขภาพของชุมชนโดย อาศัยการมีส่วนร่วมของชุมชนได้ - สามารถคิด วิเคราะห์ และวางแผนการทำงานได้อย่างเหมาะสม - ได้ร่วมแลกเปลี่ยนเรียนรู้การทำงานสร้างเสริมสุขภาพในชุมชนกับ เพื่อน อาจารย์ และบุคลากรที่เกี่ยวข้อง

ลำดับ	กิจกรรม	วัตถุประสงค์กิจกรรม
2	กิจกรรมเรียนรู้และฝึกปฏิบัติงานการทำงานสร้างเสริมสุขภาพในชุมชนสำหรับนิสิตทันตแพทย์ชั้นปีที่ 5 ปีการศึกษา 2565	<p>นิสิตทันตแพทย์ชั้นปีที่ 5 ปีการศึกษา 2565</p> <ul style="list-style-type: none"> - สามารถนำความรู้ที่ได้จากการเรียนในวิชาทันตกรรมชุมชนมาประยุกต์ใช้ในการทำงานสร้างเสริมสุขภาพในชุมชนได้ - ได้เรียนรู้เกี่ยวกับการทำงานสร้างเสริมสุขภาพในชุมชน เข้าใจชุมชน สามารถร่วมกำหนดและแก้ไขปัญหาสุขภาพของชุมชนโดยอาศัยการมีส่วนร่วมของชุมชนได้ - สามารถคิด วิเคราะห์ และวางแผนการทำงานได้อย่างเหมาะสม - ได้ร่วมแลกเปลี่ยนเรียนรู้การทำงานสร้างเสริมสุขภาพในชุมชนกับเพื่อน อาจารย์ และบุคลากรที่เกี่ยวข้อง

8.2 กลุ่มเป้าหมาย (รายกิจกรรม)

เป้าหมาย	หน่วยนับ	จำนวน	
		กิจกรรมที่ 1	กิจกรรมที่ 2
จำนวนผู้เข้าร่วมโครงการจำนวนทั้งสิ้น	คน	51	67
นิสิต	คน	41	57
บุคลากรสายวิชาการ	คน	9	9
บุคลากรสายสนับสนุน	คน	1	1

8.3. กิจกรรม/เนื้อหาที่/แผนการใช้จ่ายงบประมาณที่จะดำเนินการ (รายกิจกรรม)

กิจกรรม	งบประมาณ (บาท)	ปีงบประมาณ พ.ศ. 2565 (บาท)											
		ไตรมาส 1			ไตรมาส 2			ไตรมาส 3			ไตรมาส 4		
		ต.ค.	พ.ย.	ธ.ค.	ม.ค.	ก.พ.	มี.ค.	เม.ย.	พ.ค.	มิ.ย.	ก.ค.	ส.ค.	ก.ย.
กิจกรรมที่ 1 กิจกรรมเรียนรู้และฝึกปฏิบัติงานการทำงานสร้างเสริมสุขภาพในชุมชนสำหรับนิสิตทันตแพทย์ชั้นปีที่ 5 ปีการศึกษา 2564													
ขั้นวางแผนงาน (P) -ไม่มี เนื่องจากเป็นกิจกรรมต่อเนื่องปีงบประมาณ 2564	-												
ขั้นดำเนินการ (D) 1.แบ่งกลุ่มนิสิตออกเป็น 4-5 กลุ่ม เข้าไปศึกษาเรียนรู้ และฝึกปฏิบัติงาน สร้างเสริมสุขภาพในชุมชน 2.นิสิตค้นคว้าเพื่อเตรียมออก ปฏิบัติงาน 3.นิสิตออกฝึกปฏิบัติงานภาคสนาม 4.วิเคราะห์ข้อมูล	48,000												
ขั้นสรุปและประเมินผล (C) - สรุปและประเมินผล	-												
ขั้นปรับปรุงตามผลการประเมิน (A) - นำผลการประเมินมาประชุมเพื่อ ปรับปรุงโครงการในปีต่อไป	-												
กิจกรรมที่ 2 กิจกรรมเรียนรู้และฝึกปฏิบัติงานการทำงานสร้างเสริมสุขภาพในชุมชนสำหรับนิสิตทันตแพทย์ชั้นปีที่ 5 ปีการศึกษา 2565													
ขั้นวางแผนงาน (P) 1.สำรวจพื้นที่ที่ใช้ในการฝึก ปฏิบัติงานภาคสนาม 2.ประสานงานกับเจ้าหน้าที่ในพื้นที่	-												

กิจกรรม	งบประมาณ (บาท)	ปีงบประมาณ พ.ศ. 2565 (บาท)											
		ไตรมาส 1			ไตรมาส 2			ไตรมาส 3			ไตรมาส 4		
		ต.ค.	พ.ย.	ธ.ค.	ม.ค.	ก.พ.	มี.ค.	เม.ย.	พ.ค.	มิ.ย.	ก.ค.	ส.ค.	ก.ย.
ชั้นดำเนินการ (D) 1.แบ่งกลุ่มนิสิตออกเป็น 3 กลุ่ม (สามารถเปลี่ยนแปลงเป็น 2-4 กลุ่ม ขึ้นกับจำนวนนิสิต) เข้าไปศึกษา เรียนรู้ และฝึกปฏิบัติงานสร้างเสริม สุขภาพในชุมชน 2.นิสิตค้นคว้าเพื่อเตรียมออก ปฏิบัติงาน 3.นิสิตออกฝึกปฏิบัติงานภาคสนาม 4.วิเคราะห์ข้อมูล	36,000												
ชั้นสรุปและประเมินผล (C) - ไม่มี เนื่องจากเป็นโครงการ ต่อเนื่องปีงบประมาณ 2566	-												
ชั้นปรับปรุงตามผลการประเมิน (A) - ไม่มี เนื่องจากเป็นโครงการ ต่อเนื่องปีงบประมาณ 2566	-												
รวม	84,000	24,000			24,000			18,000			18,000		

9. งบประมาณ

9.1 แหล่งงบประมาณ

งบประมาณรายได้ 84,000 บาท

แหล่งงบประมาณ : เงินงบประมาณรายได้ ประจำปีงบประมาณ 2565 กองทุนเพื่อการศึกษา แผนงานจัดการศึกษา
 อุดมศึกษา งานสนับสนุนการจัดการศึกษา สำนักงานเลขาธิการคณะ เงินอุดหนุน เงินอุดหนุนทั่วไป โครงการพัฒนากระบวนการ
 จัดการเรียนการสอน โครงการเรียนรู้และฝึกปฏิบัติงานการทำงานสร้างเสริมสุขภาพในชุมชน

9.2 รายละเอียดค่าใช้จ่าย (จำแนกหมวดค่าใช้จ่ายเป็นไปตามระเบียบทางราชการ)

กิจกรรมที่ 1 กิจกรรมเรียนรู้และฝึกปฏิบัติงานการทำงานสร้างเสริมสุขภาพในชุมชนสำหรับนิสิตทันตแพทย์
 ชั้นปีที่ 5 ปีการศึกษา 2564

ลำดับ	รายการ	รายได้ (บาท)
1	ค่าตอบแทนวิทยากรพิเศษ แหล่งฝึกที่ 2-5 รวมจำนวน 10 วัน อัตราวันละ 300 บาท / วัน/แหล่งฝึก (4 แหล่ง X 10 วัน X 300 บาท)	12,000
2	ค่าอาหารกลางวันและอาหารว่างผู้ปกครองและนักเรียน แหล่งฝึกที่ 2-5 (15 คน X 1 มื้อ X 100 บาท X 4 แหล่ง)	6,000
3	ค่าใช้จ่าย 1. ค่าใช้จ่ายในการเผยแพร่การเรียนการสอน - ค่าจัดทำโปสเตอร์เกี่ยวกับการสร้างเสริมสุขภาพ 2,000 - ค่าจัดพิมพ์สื่อการสอนเกี่ยวกับทันตกรรมชุมชน 2,000	
4	ค่าวัสดุสำนักงาน	4,000
5	ค่าวัสดุงานบ้านงานครัว	500
6	ค่าวัสดุวิทยาศาสตร์	1,500

ลำดับ	รายการ	รายได้ (บาท)
7	ค่าวัสดุโฆษณาและเผยแพร่	2,000
8	ค่าวัสดุคอมพิวเตอร์	2,000
9	ค่ารถรับจ้างรับส่งนิสิต (4 กลุ่ม X 2 ครั้ง X 2,000 บาท)	16,000
รวม		48,000

*หมายเหตุ ถัวเฉลี่ยจ่ายทุกรายการ

กิจกรรมที่ 2 กิจกรรมเรียนรู้และฝึกปฏิบัติงานการทำงานสร้างเสริมสุขภาพในชุมชนสำหรับนิสิตทันตแพทย์
ชั้นปีที่ 5 ปีการศึกษา 2565

ลำดับ	รายการ	รายได้ (บาท)
1	ค่าตอบแทนวิทยากรพิเศษ แหล่งฝึกที่ 1-3 (จำนวนกลุ่มขึ้นกับการจัดตารางฝึกปฏิบัติงาน คลินิกจากงานการศึกษา) รวมจำนวน 10 วัน อัตราวันละ 300 บาท /วัน/แหล่งฝึก (3 แหล่ง X 10 วัน X 300 บาท)	9,000
2	ค่าอาหารกลางวันและอาหารว่างผู้ปกครองและนักเรียน แหล่งฝึกที่ 1-3 (15 คน X 1 มื้อ X 100 บาท X 3 แหล่ง)	4,500
3	ค่าใช้จ่าย 1. ค่าใช้จ่ายในการเผยแพร่การเรียนการสอน - ค่าจัดทำโปสเตอร์เกี่ยวกับการสร้างเสริมสุขภาพ 1,500 - ค่าจัดพิมพ์สื่อการสอนเกี่ยวกับทันตกรรมชุมชน 1,500	
4	ค่าวัสดุสำนักงาน	1,500
5	ค่าวัสดุงานบ้านงานครัว	500
6	ค่าวัสดุวิทยาศาสตร์	1,500
7	ค่าวัสดุโฆษณาและเผยแพร่	2,000
8	ค่าวัสดุคอมพิวเตอร์	2,000
9	ค่ารถรับจ้างรับส่งนิสิต (3 กลุ่ม X 2 ครั้ง X 2,000 บาท)	12,000
รวม		36,000

*หมายเหตุ ถัวเฉลี่ยจ่ายทุกรายการ

10. วัน เวลา และสถานที่ในการดำเนินการ

กิจกรรม	วัน เวลา ในการจัดกิจกรรม	สถานที่จัดกิจกรรม
กิจกรรมที่ 1	ตามตารางฝึกปฏิบัติงานคลินิกนิสิตชั้นปีที่ 5 ปีการศึกษา 2564	DT 2305 คณะทันตแพทยศาสตร์และ แหล่งฝึกปฏิบัติงานต่าง ๆ
กิจกรรมที่ 2	ตามตารางฝึกปฏิบัติงานคลินิกนิสิตชั้นปีที่ 5 ปีการศึกษา 2565	DT 2305 คณะทันตแพทยศาสตร์และ แหล่งฝึกปฏิบัติงานต่าง ๆ

11. ตัวชี้วัดความสำเร็จโครงการ (KPI)

ประเภท	ตัวชี้วัดความสำเร็จ (KPI)
กิจกรรมที่ 1 กิจกรรมเรียนรู้และฝึกปฏิบัติงานการทำงานสร้างเสริมสุขภาพในชุมชนสำหรับนิสิตทันตแพทย์ ชั้นปีที่ 5 การศึกษา 2564	
<input checked="" type="checkbox"/> ปริมาณ	- นิสิตทันตแพทย์ชั้นปีที่ 5 ปีการศึกษา 2564 ร้อยละ 100 เข้าร่วมฝึกปฏิบัติงาน
<input checked="" type="checkbox"/> คุณภาพ	- นิสิตร้อยละ 100 สามารถคิด วิเคราะห์ และดำเนินกิจกรรมสร้างเสริมสุขภาพร่วมกับชุมชนได้ อย่างมีส่วนร่วม
<input checked="" type="checkbox"/> เวลา	- สามารถดำเนินการแล้วเสร็จภายในเวลาที่กำหนด
<input checked="" type="checkbox"/> ต้นทุน	- ไม่เกินงบประมาณที่กำหนดไว้

ประเภท	ตัวชี้วัดความสำเร็จ (KPI)
กิจกรรมที่ 2 กิจกรรมเรียนรู้และฝึกปฏิบัติงานการทำงานสร้างเสริมสุขภาพในชุมชนสำหรับนิสิตทันตแพทย์ ชั้นปีที่ 5 ปีการศึกษา 2565	
<input checked="" type="checkbox"/> ปริมาณ	- นิสิตทันตแพทย์ชั้นปีที่ 5 ปีการศึกษา 2565 ร้อยละ 100 เข้าร่วมฝึกปฏิบัติงาน
<input checked="" type="checkbox"/> คุณภาพ	- นิสิตร้อยละ 100 สามารถคิด วิเคราะห์ และดำเนินกิจกรรมสร้างเสริมสุขภาพร่วมกับชุมชนได้อย่างมีส่วนร่วม
<input checked="" type="checkbox"/> เวลา	- สามารถดำเนินการแล้วเสร็จภายในเวลาที่กำหนด
<input checked="" type="checkbox"/> ต้นทุน	- ไม่เกินงบประมาณที่กำหนดไว้

12. ตัวชี้วัดประกอบการประกันคุณภาพตามเกณฑ์มาตรฐาน

AUN-QA เกณฑ์คุณภาพที่.....1.1.....

EdPEX หมวดที่.....2.1.....

13. ผลที่คาดว่าจะได้รับ

- 1) นิสิตได้เรียนรู้การทำงานสร้างเสริมสุขภาพ
- 2) นิสิตมีความตื่นตัวในการทำงานสร้างเสริมสุขภาพ
- 3) นิสิตได้เรียนรู้การทำงานเป็นทีม
- 4) นิสิตสามารถคิด วิเคราะห์ อภิปราย และนำเสนอข้อมูลได้อย่างเป็นระบบ
- 5) นิสิตเห็นรูปแบบการทำงานที่หลากหลาย สามารถนำไปปรับใช้ได้สอดคล้องกับบริบทของตนเอง

โครงการตามแผนปฏิบัติการประจำปีงบประมาณ พ.ศ. 2565 มหาวิทยาลัยนเรศวร
หน่วยงาน คณะทันตแพทยศาสตร์

1. รหัสโครงการ ทพ.1003/65

ชื่อโครงการ โครงการการศึกษาต่อเนื่อง (Continuing Education : CE) เรื่อง "ถ้าเหงือกดี อะไรๆ ก็ดี"

Value Chain ต้นน้ำ กลางน้ำ ปลายน้ำ

2. ความสอดคล้องกับพันธกิจมหาวิทยาลัย

- การผลิตบัณฑิต หลัก... ✓ ... รอง..... การวิจัย หลัก..... รอง.....
 การบริการวิชาการแก่สังคม หลัก..... รอง... ✓ ... การทำนุบำรุงศิลปวัฒนธรรม หลัก..... รอง.....
 การบริหารจัดการ หลัก..... รอง.....

3. ความสอดคล้องกับแผนระดับต่าง ๆ

3.1 ยุทธศาสตร์การพัฒนามหาวิทยาลัยแผนพัฒนาการศึกษามหาวิทยาลัยนเรศวร ฉบับที่ 12 พ.ศ.2560-2564 ฉบับปรับปรุง (พ.ศ.2563-2564)

- ยุทธศาสตร์ที่ 1 การผลิตบัณฑิตให้มีคุณภาพ
กลยุทธ์ที่.....1.4.....แนวทางการขับเคลื่อนที่.....1.4.1.....ตัวชี้วัดที่.....1.4.1.1.....หลัก...✓...รอง.....
- ยุทธศาสตร์ที่ 2 การเพิ่มขีดความสามารถการวิจัย เพื่อสร้างนวัตกรรมสู่ความเป็นเลิศ
กลยุทธ์ที่.....แนวทางการขับเคลื่อนที่.....ตัวชี้วัดที่.....หลัก.....รอง.....
- ยุทธศาสตร์ที่ 3 การเสริมสร้างศักยภาพการให้บริการวิชาการเพื่อสร้างความเข้มแข็งให้แก่ชุมชน
กลยุทธ์ที่.....3.1.....แนวทางการขับเคลื่อนที่.....3.1.1.....ตัวชี้วัดที่.....3.1.1.4.....หลัก.....รอง... ✓ ...
- ยุทธศาสตร์ที่ 4 การส่งเสริมการทำนุบำรุงศิลปและวัฒนธรรม เพื่ออนุรักษ์ สืบสานและเชื่อมโยงกับประเพณีของท้องถิ่น
กลยุทธ์ที่.....แนวทางการขับเคลื่อน.....ตัวชี้วัดที่.....หลัก.....รอง.....
- ยุทธศาสตร์ที่ 5 การบริหารจัดการเชิงบูรณาการเพื่อความเข้มแข็งและยั่งยืน
กลยุทธ์ที่.....แนวทางการขับเคลื่อน.....ตัวชี้วัดที่.....หลัก.....รอง.....

3.2 แผนพัฒนาฯ ของคณะ/หน่วยงาน

- ประเด็นยุทธศาสตร์ที่.....1, 3.....กลยุทธ์ที่.....1.6, 3.1.....มาตรการที่.....1.6.5, 3.1.4.....

4. ภาพรวมโครงการ/การดำเนินงาน

- 4.1 ภายใต้อำนาจ แผนงานจัดการศึกษาระดับอุดมศึกษา/แผนงานบริการวิชาการแก่สังคม
- 4.2 ลักษณะโครงการ โครงการที่ใช้งบประมาณ โครงการที่ไม่ใช้งบประมาณ
- 4.3 วิธีการดำเนินงาน ดำเนินการเอง จัดจ้าง
- 4.4 รหัส GFMS ของโครงการ(ถ้ามี).....

5. ผู้รับผิดชอบ

- 5.1 หน่วยงานที่รับผิดชอบ สาขาปริทันตวิทยา ภาควิชาทันตกรรมป้องกัน
- 5.2 ผู้รับผิดชอบ อ.ทพญ.ศศิธารี นาถ้ำทอง โทร 6963
- 5.3 ผู้ประสานงาน เลขานุการภาควิชาทันตกรรมป้องกัน โทร 6048
- 5.4 ผู้รายงานผล อ.ทพญ. ศศิธารี นาถ้ำทอง โทร 6963

6. หลักการและเหตุผล

เป็นที่แน่นอนว่าการมีสุขภาพของอวัยวะปริทันต์ที่ดี จะส่งผลให้คุณภาพชีวิตของมนุษย์ดีขึ้นตามไปด้วย เนื่องจากอวัยวะปริทันต์ โดยเฉพาะเหงือกและเนื้อเยื่ออ่อนที่จะเป็นส่วนที่รองรับค่าจุลินทรีย์ที่ทำหน้าที่ฟันในการบดเคี้ยวอาหารรวมถึงเป็นด่านแรกที่ช่วยป้องกันการลุกลามของเชื้อแบคทีเรียภายในช่องปาก นอกจากนี้ยังช่วยในการรองรับฟันที่รับการบูรณะไม่ว่าจะเป็น ฟันปลอมถอดได้ ฟันปลอมติดแน่นและรากเทียม

ซึ่งปัจจุบันพบว่า ประเทศไทยยังมีผู้ป่วยจำนวนมากที่มีปัญหาสุขภาพเหงือก ที่ควรได้รับการรักษาและได้รับการเตรียม สุขภาวะของเหงือกและเนื้อเยื่ออ่อนให้ดี ด้วยเหตุนี้คณะทันตแพทยศาสตร์จึงเล็งเห็นถึงความสำคัญของการตรวจและประเมิน รวมถึงการให้การรักษาแก่ไขให้ผู้ป่วยมีสุขภาพของเหงือกและเนื้อเยื่ออ่อนที่ดี จึงได้จัดโครงการประชุมเชิงวิชาการทางทันตกรรมป้องกัน เพื่อการเพิ่มพูนความรู้และทักษะ เรื่อง “ถ้าเหงือกดี อะไรๆ ก็ดี” เพื่อให้เกิดเสริมสร้างความรู้ความก้าวหน้าและเพิ่มพูนทักษะในการทำงานแก่นิสิตทันตแพทย์ ทันตแพทย์และทันตบุคลากร ซึ่งคณะฯ นอกจากจะมีภารกิจหลักในการจัดการเรียนการสอนแล้ว ยังมีศักยภาพในการให้บริการวิชาการ จึงดำเนินงานจัดทำโครงการอบรมเชิงปฏิบัติการนี้ขึ้น โดยมุ่งหวังให้นิสิต บุคลากรและทันตแพทย์ทั่วไปได้พัฒนาความรู้ที่ทันสมัยในการให้การรักษาผู้ป่วย ในขณะที่เดียวกันยังเป็นกิจกรรมฝึกทักษะการวางแผนการรักษาและฝึกปฏิบัติการผ่าตัดในแบบจำลองร่วมกับทันตบุคลากร อันจะเป็นการส่งเสริมให้นิสิตได้พัฒนาตนเองในการประยุกต์ใช้ในวิชาชีพในงานคลินิกที่ซับซ้อน และเป็นการเพิ่มพูนทักษะแก่ทันตบุคลากรให้สามารถให้การบริบาลที่เหมาะสมกับลักษณะผู้ป่วยต่อไปได้ ซึ่งจะเป็นประโยชน์ต่อคุณภาพชีวิตของกลุ่มประชากรทั่วไปและผู้สูงอายุในสังคมที่จำเป็นต้องได้รับการรักษาในท้ายที่สุด

7. วัตถุประสงค์โครงการ

- 7.1 เพื่อให้นิสิตทันตแพทย์และบุคลากรได้เพิ่มพูนความรู้พื้นฐานของการประเมินสภาพเหงือกหรือเนื้อเยื่ออ่อนให้เหมาะสมต่อการรองรับการบูรณะฟัน
- 7.2 เพื่อให้นิสิตทันตแพทย์และบุคลากรได้พัฒนาทักษะเกี่ยวกับงานศัลยกรรมเนื้อเยื่ออ่อนเพื่อใช้ในการให้บริการอย่างเป็นระบบแก่ผู้ป่วยทั่วไปและผู้สูงอายุ
- 7.3 เพื่อเผยแพร่ความรู้ทางวิชาการ ความรู้พื้นฐานของการประเมินสภาพเหงือกที่เป็นประโยชน์
- 7.4 เพื่อประชาสัมพันธ์ คณะทันตแพทยศาสตร์ ให้เป็นที่รู้จักของทันตแพทย์ในเขตภาคเหนือ

8. กิจกรรม/เป้าหมายของโครงการ

8.1. เป้าหมายการดำเนินงาน

เชิงผลผลิต(Output)	- ผู้เข้าร่วมอบรมมีความรู้พื้นฐานของการประเมินสภาพเหงือกหรือเนื้อเยื่ออ่อน หลักการรักษาและผ่าตัดแก้ไขให้สภาพเหงือกหรือเนื้อเยื่ออ่อนเหมาะสมต่อการรองรับการบูรณะฟันขั้นพื้นฐานเพิ่มขึ้น
เชิงผลลัพธ์(Outcome)	- ผู้เข้าร่วมอบรมสามารถประเมินเหงือกหรือเนื้อเยื่ออ่อน และให้การรักษาผู้ป่วยด้วยการผ่าตัดแก้ไขแบบพื้นฐานได้

8.2 กลุ่มเป้าหมาย (รายกิจกรรม)

เป้าหมาย	หน่วยนับ	จำนวน
จำนวนผู้เข้าร่วมโครงการจำนวนทั้งสิ้น	คน	50 คน
นิสิต	คน	10 คน
บุคลากรสายวิชาการ	คน	20 คน
บุคลากรสายสนับสนุน	คน	10 คน
ศิษย์เก่า	คน	10 คน

8.3. กิจกรรม/เนื้อหาที่/แผนการใช้จ่ายงบประมาณที่จะดำเนินการ (รายกิจกรรม)

กิจกรรม	งบประมาณ (บาท)	ปีงบประมาณ พ.ศ. 2565 (บาท)											
		ไตรมาส 1			ไตรมาส 2			ไตรมาส 3			ไตรมาส 4		
		ต.ค.	พ.ย.	ธ.ค.	ม.ค.	ก.พ.	มี.ค.	เม.ย.	พ.ค.	มิ.ย.	ก.ค.	ส.ค.	ก.ย.
ขึ้นวางแผนงาน (P) ประชุมวางแผนโดยคณาจารย์สาขา ปริทันตวิทยา	-	←	→										
ขึ้นดำเนินการ (D) 1. ขออนุมัติโครงการ			←	→									

กิจกรรม	งบประมาณ (บาท)	ปีงบประมาณ พ.ศ. 2565 (บาท)											
		ไตรมาส 1			ไตรมาส 2			ไตรมาส 3			ไตรมาส 4		
		ต.ค.	พ.ย.	ธ.ค.	ม.ค.	ก.พ.	มี.ค.	เม.ย.	พ.ค.	มิ.ย.	ก.ค.	ส.ค.	ก.ย.
2. ดำเนินโครงการ 2.1 ประชาสัมพันธ์และเตรียมการจัดอบรม 2.2. ดำเนินกิจกรรมอบรม	50,000												
ขั้นสรุปและประเมินผล (C) สรุปและประเมินผลโครงการ	-					←	→						
ขั้นปรับปรุงตามผลการประเมิน (A) 1. วิเคราะห์ผลโครงการและข้อเสนอแนะ 2. ประชุมคณะดำเนินงานเพื่อเตรียมการปรับปรุงกิจกรรมครั้งต่อไป	-							←	→				
รวม	50,000	-			50,000			-			-		

9. งบประมาณ

9.1 แหล่งงบประมาณ

งบประมาณรายได้ 20,000 บาท

แหล่งงบประมาณ : แหล่งงบประมาณ : เงินงบประมาณรายได้ ประจำปีงบประมาณ 2565 กองทุนเพื่อการศึกษา แผนงานจัดการศึกษาอุดมศึกษา งานสนับสนุนการจัดการศึกษา สำนักงานเลขาธิการคณะ เงินอุดหนุน เงินอุดหนุนทั่วไป โครงการพัฒนากระบวนการจัดการเรียนการสอน โครงการการศึกษาต่อเนื่อง (Continuing Education : CE) เรื่อง "ถ้าเหนือก็ดี อะไรๆ ก็ดี"

งบประมาณรายได้ (รับฝาก) 30,000 บาท

แหล่งงบประมาณ : เงินรับฝากรายได้ ประจำปีงบประมาณ 2565 โครงการการศึกษาต่อเนื่อง (Continuing Education : CE) เรื่อง "ถ้าเหนือก็ดี อะไรๆ ก็ดี"

9.2 รายละเอียดค่าใช้จ่าย (จำแนกหมวดค่าใช้จ่ายเป็นไปตามระเบียบทางราชการ)

ลำดับ	รายการ	รายได้ (บาท)	รายได้เงินรับฝาก (บาท)
1	ค่าอาหารกลางวันและเครื่องดื่ม สำหรับทันตแพทย์ทั่วไป	-	6,000
2	ค่าอาหารว่างและเครื่องดื่ม สำหรับทันตแพทย์ทั่วไป	-	2,800
3	ค่าอาหารกลางวันและเครื่องดื่ม สำหรับนิสิตระดับบัณฑิตศึกษาภายนอกคณะ	1,500	-
4	ค่าอาหารว่างและเครื่องดื่ม สำหรับนิสิตระดับบัณฑิตศึกษาภายนอกคณะ	700	-
5	ค่าวัสดุวิทยาศาสตร์หรือการแพทย์	17,800	7,700
6	ค่าวัสดุสำนักงาน	-	4,500
7	ค่าวัสดุคอมพิวเตอร์	-	4,500
8	หัก 10 % เข้ามหาวิทยาลัย	-	3,000
9	หัก 5 % เข้าคณะ	-	1,500
	รวม	20,000	30,000

*หมายเหตุ ถัวเฉลี่ยจ่ายภายในหมวดรายจ่ายแต่ละหมวด

10. วัน เวลา และสถานที่ในการดำเนินการ

วัน เวลา ในการจัดกิจกรรม	สถานที่จัดกิจกรรม
วันที่ 25 เดือนกุมภาพันธ์ 2565	คณะทันตแพทยศาสตร์ มหาวิทยาลัยนเรศวร

11. ตัวชี้วัดความสำเร็จโครงการ (KPI)

ประเภท	ตัวชี้วัดความสำเร็จ (KPI)
<input checked="" type="checkbox"/> ปริมาณ	จำนวนผู้เข้าร่วมโครงการทั้งหมดไม่น้อยกว่าร้อยละ 80 ของเป้าหมาย
<input checked="" type="checkbox"/> คุณภาพ	1. ร้อยละของผู้ที่มีความรู้เพิ่มขึ้นจากการเข้าร่วมโครงการมากกว่า 80 2. ร้อยละความพึงพอใจของผู้เข้าร่วมโครงการ มากกว่า 80
<input checked="" type="checkbox"/> เวลา	โครงการแล้วเสร็จภายในระยะเวลาที่กำหนด
<input checked="" type="checkbox"/> ต้นทุน	ต้นทุน/ค่าใช้จ่ายของโครงการไม่เกินงบประมาณที่ได้รับจัดสรร

12. ตัวชี้วัดประกอบการประกันคุณภาพตามเกณฑ์มาตรฐาน

EdPEX หมวดที่.....6.....

13. ผลที่คาดว่าจะได้รับ

- 1) คณาจารย์ นิสิต และศิษย์เก่าได้พัฒนาองค์ความรู้ในเรื่องตรวจ ประเมิน และการรักษาแก้ไขเหงือกและเนื้อเยื่ออ่อน
- 2) เกิดการแลกเปลี่ยนความรู้ และประสบการณ์ ระหว่างวิทยากร และผู้เข้าร่วมโครงการ
- 3) นิสิตบัณฑิตศึกษา ทันตแพทย์ทั่วไป และผู้ปฏิบัติงานทันตกรรมได้ฝึกทักษะการทำศัลยกรรมแก้ไขเหงือกและเนื้อเยื่ออ่อนภาคปฏิบัติในแบบจำลอง

โครงการตามแผนปฏิบัติการประจำปีงบประมาณ พ.ศ. 2565 มหาวิทยาลัยนเรศวร
หน่วยงาน คณะทันตแพทยศาสตร์

1. รหัสโครงการ ทพ.1004/64

ชื่อโครงการ โครงการฝึกอบรมทันตแพทย์ประจำบ้าน เพื่อผู้สมัคร/อนุมัติบัตรแสดงความรู้ความชำนาญในการประกอบวิชาชีพทันตกรรม สาขาทันตกรรมจัดฟัน รุ่นที่ 3 ปีการศึกษา 2564 (ต่อเนื่องปีการศึกษา 2562)

1.1 กิจกรรมที่ 1 กิจกรรมอบรมเชิงปฏิบัติการ เรื่อง “คลินิกทันตกรรมจัดฟัน” ปีการศึกษา 2564

1.2 กิจกรรมที่ 2 กิจกรรมสัมมนาเชิงวิชาการ เรื่อง “งานวิจัยของทันตแพทย์ประจำบ้าน รุ่นที่ 3”

1.3 กิจกรรมที่ 3 กิจกรรมสัมมนาเชิงปฏิบัติการ เรื่อง “การเตรียมความพร้อมในการสอบผู้สมัครเพื่อความรู้ความชำนาญ สาขาทันตกรรมจัดฟัน” ปีการศึกษา 2564

1.4 กิจกรรมที่ 4 กิจกรรมการให้บริการทันตกรรมจัดฟันนอกสถานที่

Value Chain ต้นน้ำ กลางน้ำ ปลายน้ำ

2. ความสอดคล้องกับพันธกิจมหาวิทยาลัย

- การผลิตบัณฑิต หลัก...✓... รอง..... การวิจัย หลัก..... รอง...✓...
 การบริการวิชาการแก่สังคม หลัก..... รอง...✓... การทำนุบำรุงศิลปวัฒนธรรม หลัก..... รอง.....
 การบริหารจัดการ หลัก..... รอง.....

3. ความสอดคล้องกับแผนระดับต่าง ๆ

3.1 ยุทธศาสตร์การพัฒนามหาวิทยาลัยแผนพัฒนามหาวิทยาลัยนเรศวร ฉบับที่ 12 พ.ศ.2560-2564 ฉบับปรับปรุง (พ.ศ.2563-2564)

- ยุทธศาสตร์ที่ 1 การผลิตบัณฑิตให้มีคุณภาพ
กลยุทธ์ที่ 1.1 แนวทางการขับเคลื่อนที่ 1.1.2 ตัวชี้วัดที่ 1.1.2.3 หลัก...✓...รอง.....
กลยุทธ์ที่ 1.4 แนวทางการขับเคลื่อนที่ 1.4.1 ตัวชี้วัดที่ 1.4.1.1 และ 1.4.1.2 หลัก.....รอง...✓...
- ยุทธศาสตร์ที่ 2 การเพิ่มขีดความสามารถการวิจัย เพื่อสร้างนวัตกรรมสู่ความเป็นเลิศ
กลยุทธ์ที่ 2.1 แนวทางการขับเคลื่อนที่ 2.1.1 ตัวชี้วัดที่ 2.1.1.3 และ 2.1.1.4 หลัก...✓...รอง.....
- ยุทธศาสตร์ที่ 3 การเสริมสร้างศักยภาพการให้บริการวิชาการเพื่อสร้างความเข้มแข็งให้แก่ชุมชน
กลยุทธ์ที่ 3.1 แนวทางการขับเคลื่อนที่ 3.1.1 ตัวชี้วัดที่ 3.1.1.1 และ 3.1.1.4 หลัก...✓...รอง.....
- ยุทธศาสตร์ที่ 4 การส่งเสริมการทำนุบำรุงศิลปและวัฒนธรรม เพื่ออนุรักษ์ สืบสานและเชื่อมโยงกับประเพณีของท้องถิ่น
กลยุทธ์ที่.....แนวทางการขับเคลื่อน.....ตัวชี้วัดที่.....หลัก.....รอง.....
- ยุทธศาสตร์ที่ 5 การบริหารจัดการเชิงบูรณาการเพื่อความเข้มแข็งและยั่งยืน
กลยุทธ์ที่.....แนวทางการขับเคลื่อน.....ตัวชี้วัดที่.....หลัก.....รอง.....

3.2 แผนพัฒนาฯ ของคณะ/หน่วยงาน

- เป้าประสงค์ที่ 1 กลยุทธ์ที่ 1.1 มาตรการที่ 1.1.1
กลยุทธ์ที่ 1.2 มาตรการที่ 1.2.1
กลยุทธ์ที่ 1.7 มาตรการที่ 1.7.2 และ 1.7.7
- เป้าประสงค์ที่ 5 กลยุทธ์ที่ 5.1 มาตรการที่ 5.1.1 และ 5.1.12

4. ภาพรวมโครงการ/การดำเนินงาน

- 4.1 ภายใต้อำนาจ แผนงานบริการวิชาการแก่สังคม
- 4.2 ลักษณะโครงการ โครงการที่ใช้งบประมาณ โครงการที่ไม่ใช้งบประมาณ
- 4.3 วิธีการดำเนินงาน ดำเนินการเอง จัดจ้าง
- 4.4 รหัส GFMS ของโครงการ(ถ้ามี)

5. ผู้รับผิดชอบ

5.1 หน่วยงานที่รับผิดชอบ	สาขาวิชาทันตกรรมจัดฟัน ภาควิชาทันตกรรมป้องกัน
5.2 ผู้รับผิดชอบ	ผู้ช่วยศาสตราจารย์ ทันตแพทย์หญิง รัชวรรณ ตันศลารักษ์ รองศาสตราจารย์ ทันตแพทย์ ดร.ทศพล ปิยะปัทมินทร์ อาจารย์ ทันตแพทย์หญิง แสงดาว ศิริเจริญพันธ์ อาจารย์ ทันตแพทย์ อภิวัฒน์ เศรษฐศุภพนา
5.3 ผู้ประสานงาน	นางสาวณัฐยาภรณ์ คำเหลือง โทร 6066

6. หลักการและเหตุผล

โครงการฝึกอบรมทันตแพทย์ประจำบ้านเพื่อวุฒิบัตร/อนุมัติบัตรแสดงความรู้ความชำนาญในการประกอบวิชาชีพทันตกรรม สาขาทันตกรรมจัดฟัน รุ่นที่ 1 ในปีการศึกษา 2557 รุ่นที่ 2 ปีการศึกษา 2559 และรุ่นที่ 3 ปีการศึกษา 2562 ซึ่งผู้เข้ารับการฝึกอบรมต้องศึกษาต่อเนื่อง 3 ปี แต่ไม่เกิน 6 ปี และเพื่อรองรับความต้องการของทันตแพทย์ทั่วไปที่ประสงค์จะเพิ่มพูนประสบการณ์การปฏิบัติงานในสาขาวิชาทันตกรรมจัดฟัน นั้น

และในปีการศึกษา 2564 คณะทันตแพทยศาสตร์ มหาวิทยาลัยนเรศวร ได้ดำเนินโครงการต่อเนื่องจากปีการศึกษา 2563 ซึ่งผู้เข้าร่วมโครงการฝึกอบรมดังกล่าว เป็นผู้เข้ารับการฝึกอบรม รุ่นที่ 3 (ผู้เข้าร่วมโครงการไม่ได้เรียนควบคู่กับหลักสูตรวิทยาศาสตร์มหาบัณฑิต สาขาทันตแพทยศาสตร์)

ทั้งนี้ ผู้ผ่านการฝึกอบรมโครงการฝึกอบรมทันตแพทย์ประจำบ้าน เพื่อวุฒิบัตร/อนุมัติบัตรแสดงความรู้ความชำนาญในการประกอบวิชาชีพทันตกรรม สาขาทันตกรรมจัดฟัน สามารถสมัครสอบเพื่อวุฒิบัตร/อนุมัติบัตร สาขาทันตกรรมจัดฟัน ซึ่งมีการจัดสอบทุกปีโดยคณะกรรมการฝึกอบรมและสอบสาขาทันตกรรมจัดฟันร่วมกับราชวิทยาลัยทันตแพทย์แห่งประเทศไทย และทันตแพทย์สภา

7. วัตถุประสงค์โครงการ

7.1 วัตถุประสงค์ทั่วไป

เพื่อฝึกอบรมทันตแพทย์ทั่วไปให้มีความรู้ ความชำนาญเฉพาะทางในสาขาทันตกรรมจัดฟันที่ได้มาตรฐานในระดับสากล มีเจตคติที่ดีต่อวิชาชีพ มีคุณธรรมและจริยธรรม มีมนุษยสัมพันธ์ที่ดีต่อผู้ป่วยและผู้เกี่ยวข้องทุกระดับ โดยคำนึงถึงความก้าวหน้าและปรับปรุงตนเองอย่างสม่ำเสมอด้านวิชาการ เพื่อประโยชน์ต่อสังคมและประเทศชาติและเพื่อรองรับความต้องการของทันตแพทย์ทั่วไปที่ประสงค์จะเพิ่มพูนประสบการณ์การปฏิบัติงานในสาขาวิชาทันตกรรมจัดฟัน

7.2 วัตถุประสงค์เฉพาะ

- 7.2.1 มีความรู้ความชำนาญอย่างสูงทางทันตกรรมจัดฟันในภาคทฤษฎีและภาคปฏิบัติ ทั้งในแนวกว้างและแนวลึก
- 7.2.2 ตรวจ วิเคราะห์ และวินิจฉัยความผิดปกติของการสบฟัน โครงสร้างใบหน้า ขากรรไกร ตามหลักเกณฑ์ทางวิทยาศาสตร์และความรู้พื้นฐานที่ทันสมัย
- 7.2.3 จำแนกความผิดปกติของการพัฒนาการสบฟันที่มีผลต่อการเจริญเติบโตโครงสร้างใบหน้าและขากรรไกร สามารถจัดการวางแผนและทำนายผลการรักษาได้
- 7.2.4 ให้การรักษาทางทันตกรรมจัดฟันเบื้องต้นถึงชนิดซับซ้อนได้ รวมทั้งให้คำปรึกษาแก่ทันตแพทย์ที่เกี่ยวข้องเพื่อประโยชน์ของผู้ป่วย
- 7.2.5 ให้ความร่วมมือในการวางแผนการรักษาและให้การรักษาร่วมกับทันตแพทย์เฉพาะทางสาขาอื่นได้อย่างดี
- 7.2.6 มีความรับผิดชอบและพัฒนาตนเองทางวิชาการเพื่อความรู้ที่ทันสมัยสม่ำเสมอ
- 7.2.7 มีความรู้พื้นฐานเกี่ยวกับกระบวนการทำงานวิจัยและเสนอผลงานวิจัยได้
- 7.2.8 มีความสามารถในการถ่ายทอดความรู้ อภิปรายปัญหาทางวิชาการอย่างมีประสิทธิภาพ
- 7.2.9 มีความสามารถในการวิจารณ์และประเมินผลงานวิจัยทางทันตแพทยศาสตร์
- 7.2.10 เข้าร่วมประชุมวิชาการนอกสถาบันในประเทศหรือต่างประเทศอย่างน้อยปีละ 1 ครั้ง

8. กิจกรรม/เป้าหมายของโครงการ

8.1. เป้าหมายการดำเนินงาน

เชิงผลผลิต (Output)	ทันตแพทย์ทั่วไปได้พัฒนาความรู้ ความสามารถด้านทันตกรรมจัดฟัน
เชิงผลลัพธ์ (Outcome)	ผู้ผ่านการฝึกอบรมสามารถสอบผ่านและได้รับวุฒิบัตร/อนุปริญญาบัตร แสดงความรู้ความชำนาญในการประกอบวิชาชีพทันตกรรม สาขาทันตกรรมจัดฟัน จากราชวิทยาลัยทันตแพทย์แห่งประเทศไทยและทันตแพทย์สภา

8.2 กลุ่มเป้าหมาย (รายกิจกรรม)

เป้าหมาย	หน่วยนับ	จำนวน			
		กิจกรรมที่ 1	กิจกรรมที่ 2	กิจกรรมที่ 3	กิจกรรมที่ 4
จำนวนผู้เข้าร่วมโครงการจำนวนทั้งสิ้น	คน	17	17	15	11
ผู้เข้ารับการฝึกอบรมโครงการฝึกอบรมทันตแพทย์ประจำบ้านฯ	คน	4	4	4	4
อาจารย์	คน	13	13	11	-
อาจารย์และบุคลากร	คน	-	-	-	7

8.3. กิจกรรม/เนื้อหาที่/แผนการใช้จ่ายงบประมาณที่จะดำเนินการ (รายกิจกรรม)

กิจกรรม	ปีงบประมาณ 2564						ปีงบประมาณ 2565						
	เม.ย.	พ.ค.	มิ.ย.	ก.ค.	ส.ค.	ก.ย.	ต.ค.	พ.ย.	ธ.ค.	ม.ค.	มี.ค.	เม.ย.	พ.ค.
ชั้นวางแผนงาน (P)													
1. ประสานวิทยากร	↔												
2. เขียนร่างกิจกรรม	↔												
ชั้นดำเนินการ (D)													
1. เขียนกิจกรรมเสนอเพื่ออนุมัติ		↔											
2. จัดทำหนังสือเชิญวิทยากร		↔											
3. ดำเนินการตามกิจกรรม													↔
ชั้นสรุปและประเมินผล (C)													
1. ประเมินผลกิจกรรม													↔
ชั้นปรับปรุงตามผลการประเมิน(A)													
1. ติดตามปรับปรุงตามผลการประเมิน													↔

กิจกรรมที่ 1 กิจกรรมอบรมเชิงปฏิบัติการ เรื่อง “คลินิกทันตกรรมจัดฟัน” ปีการศึกษา 2564

กิจกรรม	ปีงบประมาณ 2564						ปีงบประมาณ 2565						
	เม.ย.	พ.ค.	มิ.ย.	ก.ค.	ส.ค.	ก.ย.	ต.ค.	พ.ย.	ธ.ค.	ม.ค.	มี.ค.	เม.ย.	พ.ค.
ชั้นวางแผนงาน (P)													
1. ประสานวิทยากร	↔												
2. เขียนร่างกิจกรรม		↔											
ชั้นดำเนินการ (D)													
1. เขียนกิจกรรมเสนอเพื่ออนุมัติ		↔											
2. จัดทำหนังสือเชิญวิทยากร		↔											
3. ดำเนินการตามกิจกรรม													↔
ชั้นสรุปและประเมินผล (C)													
1. ประเมินผลกิจกรรม													↔
ชั้นปรับปรุงตามผลการประเมิน(A)													
1. ติดตามปรับปรุงตามผลการประเมิน													↔

กิจกรรมที่ 2 กิจกรรมสัมมนาเชิงวิชาการ เรื่อง “งานวิจัยของทันตแพทย์ประจำบ้าน รุ่นที่ 3”

กิจกรรม	ปีงบประมาณ 2564						ปีงบประมาณ 2565						
	เม.ย.	พ.ค.	มิ.ย.	ก.ค.	ส.ค.	ก.ย.	ต.ค.	พ.ย.	ธ.ค.	ม.ค.	มี.ค.	เม.ย.	พ.ค.
ชั้นวางแผนงาน (P) 1. ประสานวิทยากร 2. เขียนร่างกิจกรรม		↔											
ชั้นดำเนินการ (D) 1. เขียนกิจกรรมเสนอเพื่ออนุมัติ 2. จัดทำหนังสือเชิญวิทยากร 3. ดำเนินการตามกิจกรรม		↔											↔
ชั้นสรุปและประเมินผล (C) 1. ประเมินผลกิจกรรม													↔
ชั้นปรับปรุงตามผลการประเมิน(A) 1. ติดตามปรับปรุงตามผลการประเมิน													↔

กิจกรรมที่ 3 กิจกรรมสัมมนาเชิงปฏิบัติการ เรื่อง "การเตรียมความพร้อมในการสอบวุฒิปัตร์เพื่อความรู้ความชำนาญ สาขาทันตกรรมจัดฟัน" ปีการศึกษา 2564

กิจกรรม	ปีงบประมาณ 2564						ปีงบประมาณ 2565						
	เม.ย.	พ.ค.	มิ.ย.	ก.ค.	ส.ค.	ก.ย.	ต.ค.	พ.ย.	ธ.ค.	ม.ค.	มี.ค.	เม.ย.	พ.ค.
ชั้นวางแผนงาน (P) 1. ประสานวิทยากร 2. เขียนร่างกิจกรรม	↔												
ชั้นดำเนินการ (D) 1. เขียนกิจกรรมเสนอเพื่ออนุมัติ 2. จัดทำหนังสือเชิญวิทยากร 3. ดำเนินการตามกิจกรรม		↔					↔				↔		
ชั้นสรุปและประเมินผล (C) 1. ประเมินผลกิจกรรม											↔		
ชั้นปรับปรุงตามผลการประเมิน(A) 1. ติดตามปรับปรุงตามผลการประเมิน											↔		

กิจกรรมที่ 4 กิจกรรมการให้บริการทันตกรรมจัดฟันนอกสถานที่

กิจกรรม	ปีงบประมาณ 2564						ปีงบประมาณ 2565						
	เม.ย.	พ.ค.	มิ.ย.	ก.ค.	ส.ค.	ก.ย.	ต.ค.	พ.ย.	ธ.ค.	ม.ค.	มี.ค.	เม.ย.	พ.ค.
ชั้นวางแผนงาน (P) 1. ประสานวิทยากร 2. เขียนร่างกิจกรรม	↔												
ชั้นดำเนินการ (D) 1. เขียนกิจกรรมเสนอเพื่ออนุมัติ 2. ดำเนินการตามกิจกรรม		↔											↔
ชั้นสรุปและประเมินผล (C) 1. ประเมินผลกิจกรรม													↔
ชั้นปรับปรุงตามผลการประเมิน(A) 1. ติดตามปรับปรุงตามผลการประเมิน													↔

9. งบประมาณ

9.1 แหล่งงบประมาณ

งบประมาณรายได้ (รับฝาก) 1,894,827.09 บาท

แหล่งงบประมาณ : เบิกจากเงินงบประมาณรายได้ ประจำปีงบประมาณ 2564 และประจำปีงบประมาณ 2565
แผนงานบริการวิชาการแก่สังคม งานบริการวิชาการแก่ชุมชน สำนักงานเลขานุการคณะกรรมการทันตแพทยศาสตร์ กองทุนอื่น กองทุน
เงินนอกงบประมาณ เงินรับฝาก เงินรับฝากรายได้ โครงการฝึกอบรมทันตแพทย์ประจำบ้าน เพื่อผู้ด้อย/อนุมัติบัตรแสดง
ความรู้ความชำนาญในการประกอบวิชาชีพทันตกรรม สาขาทันตกรรมจัดฟัน

ข้อมูล	รายการ	จำนวนเงิน (บาท)
รายรับ	1. ยอดยกมาจากปีการศึกษา 2563	894,827.09
	2. ค่าลงทะเบียนสำหรับผู้เข้าฝึกอบรม รุ่นที่ 3 ปีการศึกษา 2563 (250,000 บาท x 4 ราย)	1,000,000.00
	รวมรายรับ	1,894,827.09
	1. ค่าใช้จ่าย	
รายจ่าย	1.1 หักร้อยละ 10 ให้แก่มหาวิทยาลัยนเรศวร (ค่าลงทะเบียนข้อ 2) (1,000,000 บาท x 10%)	100,000
	1.2 หักร้อยละ 5 ให้แก่คณะ ตามมติคณะกรรมการประจำคณะ ครั้งที่ 7/2563 (ค่าลงทะเบียนข้อ 2) (1,000,000 บาท x 5%)	50,000
	2. งบบุคลากร	
	ลูกจ้างประจำโครงการฯ จำนวน 2 ราย (11,400 x 2 ราย x 12 เดือน)	273,600
	3. ค่าตอบแทน ใช้สอย และวัสดุ	
	3.1 ค่าตอบแทน	
	3.1.1 ค่าตอบแทนสำหรับวิทยากร	307,200
	3.1.2 ค่าตอบแทนสำหรับผู้ปฏิบัติงานนอกเวลาราชการ	5,000
	3.2 ค่าใช้สอย	
	3.2.1 ค่าประกันสังคม จำนวน 2 ราย (570 x 2 ราย x 12 เดือน)	13,680
	3.2.2 เงินสมทบกองทุนเงินทดแทนประจำปี พ.ศ. 2564 จำนวน 2 ราย	2,000
	3.2.3 ค่าใช้จ่ายสำหรับผู้เข้ารับบริการฝึกอบรม เข้าร่วมการประชุม อบรม สัมมนาวิชาการในประเทศ ได้แก่ ค่าลงทะเบียน ค่าที่พัก ค่าพาหนะเดินทาง โดยเบิกจ่ายตามจริงไม่เกิน 20,000 บาทต่อราย/ปี หรือไม่เกิน 60,000 บาทต่อรายตลอดหลักสูตรการฝึกอบรม	111,149.90
	3.2.4 ค่าใช้จ่ายสำหรับผู้เข้ารับบริการฝึกอบรมเฉพาะปีการศึกษา 2564 เข้าร่วมโครงการเสริมสร้างสมรรถนะ ทัศนศึกษาดูงาน ทั้งในประเทศและต่างประเทศ โดยเบิกจ่ายตามจริงตลอดหลักสูตรการฝึกอบรม ไม่เกิน 100,000 บาท/ราย/ปี (ไม่รวมค่าใช้จ่ายข้อ 3.2.3)	400,000
	3.2.5 ค่าเดินทางไปราชการสำหรับบุคลากรคณะทันตแพทยศาสตร์ (สำหรับเดินทางไปราชการภายในประเทศ)	30,000
	3.2.6 ค่าเดินทางไปราชการสำหรับบุคลากรคณะทันตแพทยศาสตร์ (สำหรับเดินทางไปราชการต่างประเทศ)	200,000
	3.2.7 ค่าเดินทางมาราชการสำหรับวิทยากร (นอกมหาวิทยาลัยนเรศวร)	271,200
	3.2.8 ค่าเช่ารถ/ค่าเช่าสถานที่/ค่าเช่าอุปกรณ์โสตทัศน	30,000
	3.2.9 ค่ารับรอง	10,000
	3.2.10 ค่าของที่ระลึก	10,000
	3.3 ค่าวัสดุ	
	3.3.1 วัสดุวิทยาศาสตร์หรือการแพทย์/วัสดุสิ้นเปลือง/วัสดุโฆษณาและเผยแพร่/วัสดุเครื่องแต่งกาย/วัสดุสำนักงาน/วัสดุคอมพิวเตอร์/วัสดุก่อสร้าง/วัสดุไฟฟ้าและวิทยุ/วัสดุงานบ้านงานครัว/วัสดุการเกษตร/วัสดุเชื้อเพลิงและหล่อลื่น/วัสดุอื่น ๆ	71,183.19
	3.4 ค่าใช้จ่ายอื่น ๆ	
	3.4.1 ค่าใช้จ่ายอื่น ๆ (ตามที่โครงการฯ มีความจำเป็นต้องใช้)	9,814

ข้อมูล	รายการ	จำนวนเงิน (บาท)
	4. ค่าครุภัณฑ์	
รายจ่าย	4.1 ครุภัณฑ์วิทยาศาสตร์และการแพทย์/ครุภัณฑ์ประกอบอาคาร/ครุภัณฑ์สำนักงาน/ครุภัณฑ์โฆษณาและเผยแพร่/ครุภัณฑ์คอมพิวเตอร์ (ที่เกี่ยวข้องกับผู้เข้ารับการศึกษาฝึกอบรม)	-
	รวมค่าใช้จ่าย	1,894,827.09

10. วัน เวลา และสถานที่ในการดำเนินการ

กิจกรรม	วัน เวลา ในการจัดกิจกรรม	สถานที่จัดกิจกรรม
กิจกรรมที่ 1	มิถุนายน 2564 ถึง พฤษภาคม 2565	คณะทันตแพทยศาสตร์ มหาวิทยาลัยนเรศวร
กิจกรรมที่ 2	มิถุนายน 2564 ถึง พฤษภาคม 2565	คณะทันตแพทยศาสตร์ มหาวิทยาลัยนเรศวร
กิจกรรมที่ 3	มิถุนายน 2564 ถึง พฤษภาคม 2565	คณะทันตแพทยศาสตร์ มหาวิทยาลัยนเรศวร
กิจกรรมที่ 4	มิถุนายน 2564 ถึง พฤษภาคม 2565	คณะทันตแพทยศาสตร์ มหาวิทยาลัยนเรศวร

11. ตัวชี้วัดความสำเร็จโครงการ (KPI)

ประเภท	ตัวชี้วัดความสำเร็จ (KPI)
<input checked="" type="checkbox"/> ปริมาณ	ผู้เข้าร่วมกิจกรรมไม่น้อยกว่าร้อยละ 80
<input checked="" type="checkbox"/> คุณภาพ	ผู้เข้าร่วมกิจกรรมผ่านการอบรมตามวัตถุประสงค์ที่กำหนด
<input checked="" type="checkbox"/> เวลา	ไม่เกินระยะเวลา
<input checked="" type="checkbox"/> ต้นทุน	ไม่เกินงบประมาณที่ตั้งไว้

12. ตัวชี้วัดประกอบการประกันคุณภาพตามเกณฑ์มาตรฐาน

EdPEX หมวดที่ 3 4 และ 7

13. ผลที่คาดว่าจะได้รับ

ผลที่คาดว่าจะได้รับสำหรับกิจกรรมที่ 1

1. สามารถวางแผนการแก้ไขความพิการบนใบหน้าและกะโหลกศีรษะ ได้อย่างมีประสิทธิภาพ
2. สามารถประเมินผลระหว่างการรักษา รวมทั้งการรักษาผู้ป่วยที่ถูกส่งตัวมาเพื่อการรักษาต่อทางทันตกรรมจัดฟันและการรักษาทางทันตกรรมจัดฟันร่วมกับการรักษาทางคลินิกอื่น ๆ ในลักษณะพหุสาขา
3. มีจรรยาบรรณของผู้ประกอบวิชาชีพและการให้บริการอย่างมีจริยธรรม

ผลที่คาดว่าจะได้รับสำหรับกิจกรรมที่ 2

ผู้เข้ารับการศึกษาสามารถสร้างสรรค์การทำงานวิจัย ตามเงื่อนไขการฝึกอบรมเพื่อผู้ด้อยโอกาส ให้มีความเหมาะสมและถูกต้องตามหลักการทำงานวิจัย และเป็นไปด้วยความเรียบร้อย

ผลที่คาดว่าจะได้รับสำหรับกิจกรรมที่ 3

1. สามารถประมวลความรู้ ความสามารถ และทักษะของตนเองได้ จากการรักษาผู้ป่วยที่มีปัญหาการสบฟันผิดปกติ
2. สามารถอธิบายขั้นตอนในการรักษาทางทันตกรรมจัดฟันและผลแทรกซ้อนที่อาจเกิดขึ้นจากการรักษาได้
3. สามารถใช้ทักษะความรู้และประสบการณ์ที่ได้รับจากการรักษาผู้ป่วยที่มีปัญหาการสบฟันผิดปกติ สอบวัดความรู้กับทางราชวิทยาลัยทันตแพทย์แห่งประเทศไทยได้

ผลที่คาดว่าจะได้รับสำหรับกิจกรรมที่ 4

1. ผู้เข้าร่วมโครงการได้เรียนรู้การให้บริการรักษาทางทันตกรรมจัดฟันแก่ผู้ป่วยปากแหว่งเพดานโหว่
2. ผู้เข้าร่วมโครงการได้เรียนรู้การทำงานร่วมกันเป็นทีม
3. ผู้เข้าร่วมโครงการได้รับความรู้ถึงวิทยาการใหม่ๆ ในการรักษาผู้ป่วยปากแหว่งเพดานโหว่
4. ผู้ป่วยปากแหว่งเพดานโหว่ได้รับการรักษาที่ดี ถูกต้อง เหมาะสมตามหลักวิชาการ

โครงการ ทพ.11

ภาควิชาทันตกรรมวินิจฉัย

โครงการตามแผนปฏิบัติการประจำปีงบประมาณ พ.ศ. 2565 มหาวิทยาลัยนเรศวร
หน่วยงาน คณะทันตแพทยศาสตร์

1. รหัสโครงการ ทพ.1101/65

ชื่อโครงการ โครงการการจัดการเรียนการสอนกลุ่มรายวิชาคลินิกสุขภาพช่องปาก 4 : ประสบการณ์วิชาชีพทันตกรรม
ด้านต่าง ๆ

Value Chain ต้นน้ำ กลางน้ำ ปลายน้ำ

2. ความสอดคล้องกับพันธกิจมหาวิทยาลัย

- การผลิตบัณฑิต หลัก..... รอง..... การวิจัย หลัก..... รอง.....
 การบริการวิชาการแก่สังคม หลัก...✓... รอง..... การทำนุบำรุงศิลปวัฒนธรรม หลัก..... รอง.....
 การบริหารจัดการ หลัก..... รอง.....

3. ความสอดคล้องกับแผนระดับต่าง ๆ

3.1 ยุทธศาสตร์การพัฒนามหาวิทยาลัยแผนพัฒนาการศึกษามหาวิทยาลัยนเรศวร ฉบับที่ 12 พ.ศ.2560-2564
ฉบับปรับปรุง (พ.ศ.2563-2564)

- ยุทธศาสตร์ที่ 1 การผลิตบัณฑิตให้มีคุณภาพ
กลยุทธ์ที่.....แนวทางการขับเคลื่อนที่.....ตัวชี้วัดที่.....หลัก.....รอง.....
- ยุทธศาสตร์ที่ 2 การเพิ่มขีดความสามารถการวิจัย เพื่อสร้างนวัตกรรมสู่ความเป็นเลิศ
กลยุทธ์ที่.....แนวทางการขับเคลื่อนที่.....ตัวชี้วัดที่.....หลัก.....รอง.....
- ยุทธศาสตร์ที่ 3 การเสริมสร้างศักยภาพการให้บริการวิชาการเพื่อสร้างความเข้มแข็งให้แก่ชุมชน
กลยุทธ์ที่.....3.1.....แนวทางการขับเคลื่อนที่.....3.1.1.....ตัวชี้วัดที่.....3.1.1.4.....หลัก.. ✓...รอง.....
- ยุทธศาสตร์ที่ 4 การส่งเสริมการทำนุบำรุงศิลปะและวัฒนธรรม เพื่ออนุรักษ์ สืบสานและเชื่อมโยงกับประเพณี
ของท้องถิ่น
กลยุทธ์ที่.....แนวทางการขับเคลื่อน.....ตัวชี้วัดที่.....หลัก.....รอง.....
- ยุทธศาสตร์ที่ 5 การบริหารจัดการเชิงบูรณาการเพื่อความเข้มแข็งและยั่งยืน
กลยุทธ์ที่.....แนวทางการขับเคลื่อน.....ตัวชี้วัดที่.....หลัก.....รอง.....

3.2 แผนพัฒนาฯ ของคณะ/หน่วยงาน

- ประเด็นยุทธศาสตร์ที่.....5.....กลยุทธ์ที่.....5.3.....มาตรการที่.....-.....

4. ภาพรวมโครงการ/การดำเนินงาน

4.1 ภายใต้อำนาจ

-

4.2 ลักษณะโครงการ

โครงการที่ใช้งบประมาณ

โครงการที่ไม่ใช้งบประมาณ

4.3 วิธีการดำเนินงาน

ดำเนินการเอง

จัดจ้าง

4.4 รหัส GFMS ของโครงการ(ถ้ามี).....

5. ผู้รับผิดชอบ

5.1 หน่วยงานที่รับผิดชอบ

สาขาวิชารังสีวิทยาช่องปากและใบหน้า ภาควิชาทันตกรรมวินิจฉัย

5.2 ผู้รับผิดชอบ

คณาจารย์สาขาวิชารังสีวิทยาช่องปากและใบหน้า โทร 055-967484

5.3 ผู้ประสานงาน

นางสาวนฤมล สังข์ทอง

โทร 055-967484

นางสาวธรรินทร์ญา เกตุสิงห์สร้อย

โทร 055-967484

นางสาวฤทัยรัตน์ พรหมศรี

โทร 055-966066

5.4 ผู้รายงานผล

ผศ.ทพญ.ดร.ศิริลาวัฒน์ โต้ะนาค

โทร 055-967484

6. หลักการและเหตุผล

ด้วยสำนักวิชาทันตแพทยศาสตร์ มหาวิทยาลัยเทคโนโลยีสุรนารี ได้จัดการเรียนการสอนชั้นคลินิก รายวิชาคลินิก สุขภาพช่องปาก 4: ประสบการณ์วิชาชีพด้านรังสีวินิจฉัย (Oral Health Clinic IV: Professional elective in Diagnostic Radiology) สำหรับนักศึกษาทันตแพทย์ชั้นปีที่ 6 ในปีการศึกษา 2564 ตั้งที่ระบู่ไว้ในหลักสูตร ทันตแพทยศาสตรบัณฑิต เพื่อให้ นักศึกษาได้ศึกษาและรับประสบการณ์จริงจากการปฏิบัติงานในคลินิกรังสีวิทยา ช่องปากและใบหน้า โรงพยาบาลทันตกรรม คณะทันตแพทยศาสตร์ มหาวิทยาลัยนเรศวร ตลอดจนได้แลกเปลี่ยนความรู้รวมถึงประสบการณ์ในการทำงานกับสาขาอื่น ๆ ที่เกี่ยวข้อง

คลินิกรังสีวิทยาช่องปากและใบหน้า โรงพยาบาลทันตกรรม คณะทันตแพทยศาสตร์ มหาวิทยาลัยนเรศวร หนึ่งในหน่วยงานที่มีบุคลากรที่มีประสบการณ์และความเชี่ยวชาญในการจัดการเรียนการสอนเกี่ยวกับรังสีวินิจฉัย จึงเห็นเป็นการ สมควรให้นักศึกษาทันตแพทย์เข้าร่วมโครงการ อันจะเป็นประโยชน์ในการเพิ่มศักยภาพของนักศึกษาผู้เข้าร่วมโครงการให้เป็น ทันตแพทย์ที่มีคุณสมบัติตามที่กำหนดไว้ในเกณฑ์มาตรฐานวิชาชีพของทันตแพทยสภา

7. วัตถุประสงค์โครงการ

7.1 เพื่อให้ให้นักศึกษาทันตแพทย์ มีความรู้ ความเข้าใจในการใช้ภาพรังสีทางทันตกรรมเพื่อประกอบการวินิจฉัยโรคที่ เกี่ยวข้องกับช่องปากและแมกซีโลเฟเชียล

7.2 เพื่อให้ให้นักศึกษาทันตแพทย์ ได้รับประสบการณ์จากการศึกษาอบรมและสามารถนำองค์ความรู้ที่ได้มาประยุกต์/ ปรับใช้ให้เหมาะสมกับบริบทของหน่วยงานที่สังกัดได้

7.3 เป็นการสร้างเครือข่ายในการจัดการเรียนการสอนระหว่างมหาวิทยาลัยเทคโนโลยีสุรนารี กับโรงพยาบาล ทันตกรรม คณะทันตแพทยศาสตร์ มหาวิทยาลัยนเรศวร

8. กิจกรรม/เป้าหมายของโครงการ

8.1. เป้าหมายการดำเนินงาน

เชิงผลผลิต(Output)	นักศึกษาทันตแพทย์ที่ผ่านการอบรมได้รับการเพิ่มพูนประสบการณ์และพัฒนาทักษะทางรังสี วินิจฉัย
เชิงผลลัพธ์(Outcome)	- นักศึกษาทันตแพทย์ มีความรู้ ความเข้าใจในการใช้ภาพรังสีทางทันตกรรมเพื่อประกอบการ วินิจฉัยโรคที่เกี่ยวข้องกับช่องปากและแมกซีโลเฟเชียล - สร้างโอกาสให้นักศึกษาทันตแพทย์ได้รับการเพิ่มพูนประสบการณ์ด้านรังสีวินิจฉัย

8.2 กลุ่มเป้าหมาย (รายกิจกรรม)

เป้าหมาย	หน่วยนับ	จำนวน
จำนวนผู้เข้าร่วมโครงการจำนวนทั้งสิ้น	คน	11
นิสิต	คน	4
บุคลากรสายวิชาการ	คน	5
บุคลากรสายสนับสนุน	คน	2

8.3. กิจกรรม/เนื้อหาที่/แผนการใช้จ่ายงบประมาณที่จะดำเนินการ (รายกิจกรรม)

กิจกรรม	งบประมาณ (บาท)	ปีงบประมาณ พ.ศ. 2565 (บาท)												
		ไตรมาส 1			ไตรมาส 2			ไตรมาส 3			ไตรมาส 4			
		ต.ค.	พ.ย.	ธ.ค.	ม.ค.	ก.พ.	มี.ค.	เม.ย.	พ.ค.	มิ.ย.	ก.ค.	ส.ค.	ก.ย.	
ขั้ววางแผนงาน (P) 1.ประสานงานกับหน่วยงานที่เกี่ยวข้อง 2. จัดทำแบบประเมินก่อนเรียน ตาราง เรียนการสอน เกณฑ์การวัดและ ประเมินผลการฝึกปฏิบัติงาน 3.จัดทำเอกสารประกอบการสอน และ สื่อการสอน	-		←→											

กิจกรรม	งบประมาณ (บาท)	ปีงบประมาณ พ.ศ. 2565 (บาท)											
		ไตรมาส 1			ไตรมาส 2			ไตรมาส 3			ไตรมาส 4		
		ต.ค.	พ.ย.	ธ.ค.	ม.ค.	ก.พ.	มี.ค.	เม.ย.	พ.ค.	มิ.ย.	ก.ค.	ส.ค.	ก.ย.
ขั้นดำเนินการ (D) 1.จัดการเรียนการสอนตามกำหนดการ	80,000				↔								
ขั้นสรุปและประเมินผล (C) 1.ประเมินผลสัมฤทธิ์การปฏิบัติงานจากผลการประเมินหลังเรียน	-				↔								
ขั้นปรับปรุงตามผลการประเมิน (A) 1.วิเคราะห์ผลสัมฤทธิ์การปฏิบัติงาน 2.ผู้เรียนและผู้สอนร่วมกันอภิปรายผลการจัดการเรียนการสอน 3.นำข้อเสนอแนะที่ได้รับจากการอภิปรายมาปรับปรุงเอกสารประกอบการเรียนการสอน และแนวทางการจัดการเรียนการสอนในปีถัดไป	-					↔		↔					↔
รวม	80,000	-			80,000			-			-		

9. งบประมาณ

9.1 แหล่งงบประมาณ

งบประมาณรายได้ (รับฝาก) 80,000 บาท

แหล่งงบประมาณ : เงินรับฝากรายได้ ประจำปีงบประมาณ 2565 โครงการการจัดการเรียนการสอนกลุ่มรายวิชาคลินิกสุขภาพช่องปาก 4: ประสบการณ์วิชาชีพทันตกรรมด้านต่าง ๆ

9.2 รายละเอียดค่าใช้จ่าย (จำแนกหมวดค่าใช้จ่ายเป็นไปตามระเบียบทางราชการ)

รายการ	รายได้รับฝาก (บาท)
รายรับ	
1. เงินสนับสนุนจากมหาวิทยาลัยสุรนารี โดยสำนักวิชาทันตแพทยศาสตร์ (20,000 บาทต่อคน x 4 คน)	80,000
หัก 10% เข้ามหาวิทยาลัย	8,000
หัก 5% เข้าคณะทันตแพทยศาสตร์ (หลังจากเสร็จสิ้นโครงการ)	4,000
รายรับคงเหลือ	68,000
รายจ่าย	
1. ค่าตอบแทน ใช้น้อย และวัสดุ	
1.1 ค่าตอบแทนการสอน (เฉพาะบรรยาย) (อัตรา 600 บาทต่อชั่วโมง x 50 ชั่วโมง) (ตามประกาศมหาวิทยาลัยเทคโนโลยีสุรนารี เรื่อง หลักเกณฑ์การจัดสรรเงินสนับสนุนการจัดการเรียนการสอนชั้นคลินิกฯ และหลักเกณฑ์การจ่ายค่าดำเนินการเพื่อการเรียนการสอนในโรงพยาบาลแหล่งฝึกปฏิบัติงานในคลินิกฯ)	30,000
1.2 ค่าวัสดุ	
1.2.1 ค่าวัสดุวิทยาศาสตร์หรือการแพทย์/วัสดุสิ้นเปลือง/วัสดุสำนักงาน/วัสดุคอมพิวเตอร์	5,600
1.3 ค่าที่พักของนักศึกษาทันตแพทย์ (มทส.) (อัตรา 300 บาทต่อคน x 4 คน x 27 วัน) (ตามประกาศมหาวิทยาลัยเทคโนโลยีสุรนารี เรื่อง หลักเกณฑ์การจัดสรรเงินสนับสนุนการจัดการเรียนการสอนชั้นคลินิกฯ ประเภทค่าที่พักแต่อัตราไม่มี จึงขออ้างอิงอัตราค่าที่พัก ประกาศมหาวิทยาลัยนเรศวร เรื่อง รายการและอัตราการเบิกจ่ายเงินรายได้ของมหาวิทยาลัย ข้อที่ 28 (1) (ก) แต่อัตราไม่เกินประกาศมหาวิทยาลัย	32,400
รวมค่าใช้จ่าย	68,000

- *หมายเหตุ 1. ขอถัวเฉลี่ยจ่ายภายในหมวดรายจ่ายแต่ละหมวด
2. ยอด 5% ตามมติคณะกรรมการประจำคณะครั้งที่ 7/2563 เท่ากับ 4,000 บาท

10. วัน เวลา และสถานที่ในการดำเนินการ

วัน เวลา ในการจัดกิจกรรม	สถานที่จัดกิจกรรม
เดือนมกราคม 2565 ถึง เดือนกุมภาพันธ์ 2565 (ระยะเวลา 20 วัน)	คณะทันตแพทยศาสตร์ มหาวิทยาลัยนเรศวร

11. ตัวชี้วัดความสำเร็จโครงการ (KPI)

ประเภท	ตัวชี้วัดความสำเร็จ (KPI)
<input type="checkbox"/> ปริมาณ	นักศึกษาทันตแพทย์ผู้เข้าร่วมโครงการทุกคน ทำแบบทดสอบหลังเรียนได้คะแนนมากกว่าร้อยละ 80
<input checked="" type="checkbox"/> คุณภาพ	
<input type="checkbox"/> เวลา	
<input type="checkbox"/> ต้นทุน	

12. ตัวชี้วัดประกอบการประกันคุณภาพตามเกณฑ์มาตรฐาน

AUN-QA เกณฑ์คุณภาพที่.....6.4....

EdPEX หมวดที่.....6.2.....

13. ผลที่คาดว่าจะได้รับ

- 1) ทันตแพทย์ทั่วไปสามารถนำองค์ความรู้ที่ได้มาประยุกต์/ปรับใช้ให้เหมาะสมกับบริบทของหน่วยงานที่สังกัด
- 2) เกิดเครือข่ายความร่วมมือในการจัดการเรียนการสอนระหว่างสำนักวิชาทันตแพทยศาสตร์ มหาวิทยาลัยเทคโนโลยีสุรนารี กับคณะทันตแพทยศาสตร์ มหาวิทยาลัยนเรศวร

โครงการตามแผนปฏิบัติการประจำปีงบประมาณ พ.ศ. 2565 มหาวิทยาลัยนเรศวร
หน่วยงาน คณะทันตแพทยศาสตร์

1. รหัสโครงการ ทพ.1102/65

ชื่อโครงการ โครงการอบรมทันตกรรมทางไกลเพื่อการวินิจฉัยและการรักษา

Value Chain ต้นน้ำ กลางน้ำ ปลายน้ำ

2. ความสอดคล้องกับพันธกิจมหาวิทยาลัย

- การผลิตบัณฑิต หลัก...✓... รอง..... การวิจัย หลัก..... รอง.....
 การบริการวิชาการแก่สังคม หลัก..... รอง..... การทำนุบำรุงศิลปวัฒนธรรม หลัก..... รอง.....
 การบริหารจัดการ หลัก..... รอง.....

3. ความสอดคล้องกับแผนระดับต่าง ๆ

3.1 ยุทธศาสตร์การพัฒนามหาวิทยาลัยแผนพัฒนาการศึกษามหาวิทยาลัยนเรศวร ฉบับที่ 12 พ.ศ.2560-2564 ฉบับปรับปรุง (พ.ศ.2563-2564)

- ยุทธศาสตร์ที่ 1 การผลิตบัณฑิตให้มีคุณภาพ
 กลยุทธ์ที่.....1.1.....แนวทางการขับเคลื่อนที่.....1.1.2.....ตัวชี้วัดที่...1.1.2.5.....หลัก...✓...รอง.....
- ยุทธศาสตร์ที่ 2 การเพิ่มขีดความสามารถการวิจัย เพื่อสร้างนวัตกรรมสู่ความเป็นเลิศ
 กลยุทธ์ที่.....แนวทางการขับเคลื่อนที่.....ตัวชี้วัดที่.....หลัก.....รอง.....
- ยุทธศาสตร์ที่ 3 การเสริมสร้างศักยภาพการให้บริการวิชาการเพื่อสร้างความเข้มแข็งให้แก่ชุมชน
 กลยุทธ์ที่.....แนวทางการขับเคลื่อนที่.....ตัวชี้วัดที่.....หลัก.....รอง.....
- ยุทธศาสตร์ที่ 4 การส่งเสริมการทำนุบำรุงศิลปและวัฒนธรรม เพื่ออนุรักษ์ สืบสานและเชื่อมโยงกับประเพณีของท้องถิ่น
 กลยุทธ์ที่.....แนวทางการขับเคลื่อน.....ตัวชี้วัดที่.....หลัก.....รอง.....
- ยุทธศาสตร์ที่ 5 การบริหารจัดการเชิงบูรณาการเพื่อความเข้มแข็งและยั่งยืน
 กลยุทธ์ที่.....แนวทางการขับเคลื่อน.....ตัวชี้วัดที่.....หลัก.....รอง.....

3.2 แผนพัฒนาฯ ของคณะ/หน่วยงาน

- ประเด็นยุทธศาสตร์ที่.....1.....กลยุทธ์ที่.....1.6.....มาตรการที่.....1.6.5.....

4. ภาพรวมโครงการ/การดำเนินงาน

4.1 ภายใต้อำนาจ

4.2 ลักษณะโครงการ โครงการที่ใช้งบประมาณ โครงการที่ไม่ใช้งบประมาณ

4.3 วิธีการดำเนินงาน ดำเนินการเอง จัดจ้าง

4.4 รหัส GFMS ของโครงการ(ถ้ามี).....

5. ผู้รับผิดชอบ

5.1 หน่วยงานที่รับผิดชอบ	ภาควิชาทันตกรรมวินิจฉัย		
5.2 ผู้รับผิดชอบ	ผศ.ทพญ.อนงค์นาฏ	ภักดีณรงค์	โทร 6852
5.3 ผู้ประสานงาน	รศ.ทพญ.ดร.วีรญา	ต้นทนาภรณ์กุล	โทร 7484
	ผศ.ทพญ.ดร.ศิริลาวัลย์	โต๊ะนาค	โทร 7484
	อ.ทพญ.ดร.จุฑามาศ	ดีโพธิ์	โทร 7484
	อ.ทพ.ดร.พีรพงศ์	วามะสิงห์	โทร 7484
5.4 ผู้รายงานผล	นางสาวฤทัยรัตน์	พรมศรี	โทร 6066

6. หลักการและเหตุผล

ทันตกรรมทางไกลเป็นการนำเทคโนโลยีการสื่อสารมาใช้ร่วมกับการรักษาทางทันตกรรม ทันตกรรมทางไกลนอกจากใช้ในการเพิ่มความสามารถให้เข้าถึงการรักษาทางทันตกรรมเท่านั้น ยังสามารถนำไปใช้กับการศึกษาทางทันตกรรมก้าวหน้าอีกด้วย ทันตกรรมทางไกลสามารถนำไปใช้ในการขยายการรักษาทางทันตกรรมในพื้นที่ขาดแคลนทันตแพทย์ นอกจากนี้ทันตกรรมทางไกลยังทำให้ทันตแพทย์สามารถแบ่งปันข้อมูลผู้ป่วย ภาพรังสี และข้อมูลอื่น ๆ ผ่านระบบทางไกล ซึ่งข้อมูลเหล่านี้มีความสำคัญต่อผู้ป่วย โดยเฉพาะอย่างยิ่งในกรณีต้องการ การปรึกษาทันตแพทย์เฉพาะทางและการตัดสินใจทางคลินิก จึงจัดให้มีการอบรมเพื่อให้ความรู้ในด้านทันตกรรมทางไกลโดยเน้นทันตกรรมทางไกลเวชศาสตร์ช่องปาก ทันตกรรมทางไกลรังสีวิทยา และทันตกรรมทางไกลพยาธิวิทยา เพื่อให้ทันตแพทย์สามารถนำไปใช้ให้เป็นประโยชน์

7. วัตถุประสงค์โครงการ

- 7.1 เพื่อให้ความรู้ในเรื่องทันตกรรมทางไกล
- 7.2 เพื่อให้ความรู้เกี่ยวกับอุปกรณ์ต่าง ๆ ที่ใช้
- 7.3 เพื่อให้ความรู้เกี่ยวกับเวชศาสตร์ช่องปากทางไกล
- 7.4 เพื่อให้ความรู้เกี่ยวกับทันตรังสีทางไกล
- 7.5 เพื่อให้ความรู้เกี่ยวกับพยาธิวิทยาทางไกล

8. กิจกรรม/เป้าหมายของโครงการ

8.1. เป้าหมายการดำเนินงาน

เชิงผลผลิต(Output)	เพื่อให้ทันตแพทย์สามารถใช้ความรู้ในขณะเรียนและเมื่อจบไปทำงาน
เชิงผลลัพธ์(Outcome)	ทันตแพทย์และบัณฑิตสามารถนำความรู้มาใช้ในการเพิ่มประสิทธิภาพการทำงานให้รวดเร็วมากขึ้น

8.2 กลุ่มเป้าหมาย

เป้าหมาย	หน่วยนับ	จำนวน
จำนวนผู้เข้าร่วมโครงการจำนวนทั้งสิ้น	คน	65
นิสิต	คน	58
บุคลากรสายวิชาการ	คน	7

8.3. กิจกรรม/เนื้อหาที่/แผนการใช้จ่ายงบประมาณที่จะดำเนินการ

กิจกรรม	งบประมาณ (บาท)	ปีงบประมาณ พ.ศ. 2565 (บาท)											
		ไตรมาส 1			ไตรมาส 2			ไตรมาส 3			ไตรมาส 4		
		ต.ค.	พ.ย.	ธ.ค.	ม.ค.	ก.พ.	มี.ค.	เม.ย.	พ.ค.	มิ.ย.	ก.ค.	ส.ค.	ก.ย.
ชั้นวางแผนงาน (P)													
1. ประชุมคณาจารย์ภาควิชาทันตกรรมวินิจัย	-						↔						
ชั้นดำเนินการ (D)													
1. ขออนุมัติโครงการ								↔					
2. ประชาสัมพันธ์โครงการ	-							↔					
3. เตรียมสถานที่									↔				
4. ดำเนินโครงการ									↔				
ชั้นสรุปและประเมินผล (C)										↔			
1. สรุปและประเมินผลโครงการ	-									↔			
ชั้นปรับปรุงตามผลการประเมิน (A)													
1. ประชุมคณาจารย์ภาควิชาทันตกรรมวินิจัย	-										↔		
รวม	-												

9. งบประมาณ

- ไม่มีค่าใช้จ่ายในการดำเนินโครงการ -

10. วัน เวลา และสถานที่ในการดำเนินการ

วัน เวลา ในการจัดกิจกรรม	สถานที่จัดกิจกรรม
เดือน พฤษภาคม 2565	คณะทันตแพทยศาสตร์ มหาวิทยาลัยนเรศวร

11. ตัวชี้วัดความสำเร็จโครงการ (KPI)

ประเภท	ตัวชี้วัดความสำเร็จ (KPI)
<input checked="" type="checkbox"/> ปริมาณ	มีจำนวนผู้เข้าร่วมอบรม อย่างน้อยร้อยละ 80 ของจำนวนบุคลากรที่ตั้งเป้าหมายไว้
<input checked="" type="checkbox"/> คุณภาพ	ผู้เข้าร่วมโครงการมีความพึงพอใจในระดับดี
<input checked="" type="checkbox"/> เวลา	ดำเนินโครงการเป็นไปตามเวลาที่กำหนดไว้
<input checked="" type="checkbox"/> ต้นทุน	ใช้งบประมาณในการดำเนินโครงการไม่เกินที่แผนกำหนดไว้

12. ตัวชี้วัดประกอบการประกันคุณภาพตามเกณฑ์มาตรฐาน

EdPEX หมวดที่.....6.1, 6.2.....

13. ผลที่คาดว่าจะได้รับ

- 1) กลุ่มเป้าหมายมีความรู้พื้นฐานและหลักการในทันตกรรมทางไกล
- 2) กลุ่มเป้าหมายมีความรู้เกี่ยวกับทันตกรรมทางไกลด้านการวินิจฉัยโรคช่องปากไปใช้ในการแลกเปลี่ยนข้อมูลระหว่าง นิสิตและทันตแพทย์
- 3) กลุ่มเป้าหมายมีทักษะและประสิทธิภาพในงานทันตกรรมทางไกลด้านการวินิจฉัยช่องปาก

โครงการตามแผนปฏิบัติการประจำปีงบประมาณ พ.ศ. 2565 มหาวิทยาลัยนเรศวร
หน่วยงาน คณะทันตแพทยศาสตร์

1. รหัสโครงการ ทพ.1103/65

ชื่อโครงการ โครงการสัมมนาเชิงวิชาการและนำเสนอผลงาน เรื่อง Revision of radiographic interpretation in routine dental practice

Value Chain ต้นน้ำ กลางน้ำ ปลายน้ำ

2. ความสอดคล้องกับพันธกิจมหาวิทยาลัย

- การผลิตบัณฑิต หลัก..... รอง..... การวิจัย หลัก..... รอง.....
 การบริการวิชาการแก่สังคม หลัก...✓... รอง..... การทำนุบำรุงศิลปวัฒนธรรม หลัก..... รอง.....
 การบริหารจัดการ หลัก..... รอง.....

3. ความสอดคล้องกับแผนระดับต่าง ๆ

3.1 ยุทธศาสตร์การพัฒนามหาวิทยาลัยแผนพัฒนาการศึกษามหาวิทยาลัยนเรศวร ฉบับที่ 12 พ.ศ.2560-2564 ฉบับปรับปรุง (พ.ศ.2563-2564)

- ยุทธศาสตร์ที่ 1 การผลิตบัณฑิตให้มีคุณภาพ
กลยุทธ์ที่.....แนวทางการขับเคลื่อนที่.....ตัวชี้วัดที่.....หลัก.....รอง.....
- ยุทธศาสตร์ที่ 2 การเพิ่มขีดความสามารถการวิจัย เพื่อสร้างนวัตกรรมสู่ความเป็นเลิศ
กลยุทธ์ที่.....แนวทางการขับเคลื่อนที่.....ตัวชี้วัดที่.....หลัก.....รอง.....
- ยุทธศาสตร์ที่ 3 การเสริมสร้างศักยภาพการให้บริการวิชาการเพื่อสร้างความเข้มแข็งให้แก่ชุมชน
กลยุทธ์ที่.....3.1.....แนวทางการขับเคลื่อนที่.....3.1.1.....ตัวชี้วัดที่.....3.1.1.4.....หลัก.. ✓...รอง.....
- ยุทธศาสตร์ที่ 4 การส่งเสริมการทำนุบำรุงศิลปะและวัฒนธรรม เพื่ออนุรักษ์ สืบสานและเชื่อมโยงกับประเพณีของท้องถิ่น
กลยุทธ์ที่.....แนวทางการขับเคลื่อน.....ตัวชี้วัดที่.....หลัก.....รอง.....
- ยุทธศาสตร์ที่ 5 การบริหารจัดการเชิงบูรณาการเพื่อความเข้มแข็งและยั่งยืน
กลยุทธ์ที่.....แนวทางการขับเคลื่อน.....ตัวชี้วัดที่.....หลัก.....รอง.....

3.2 แผนพัฒนาฯ ของคณะ/หน่วยงาน

- ประเด็นยุทธศาสตร์ที่.....5.....กลยุทธ์ที่.....5.3.....มาตรการที่.....-.....

4. ภาพรวมโครงการ/การดำเนินงาน

4.1 ภายใต้อำนาจ

4.2 ลักษณะโครงการ โครงการที่ใช้งบประมาณ โครงการที่ไม่ใช้งบประมาณ

4.3 วิธีการดำเนินงาน ดำเนินการเอง จัดจ้าง

4.4 รหัส GFMS ของโครงการ(ถ้ามี).....

5. ผู้รับผิดชอบ

- 5.1 หน่วยงานที่รับผิดชอบ สาขาวิชารังสีวิทยาช่องปากและใบหน้า ภาควิชาทันตกรรมวินิจฉัย
- 5.2 ผู้รับผิดชอบ คณาจารย์สาขาวิชารังสีวิทยาช่องปากและใบหน้า โทร 055-967484
- 5.3 ผู้ประสานงาน นางสาวนฤมล สังข์ทอง โทร 055-967484
นางสาวธรินทร์ญา เกตุสิงห์สร้อย โทร 055-967484
นางสาวฤทัยรัตน์ พรหมศรี โทร 055-966066
- 5.4 ผู้รายงานผล ผศ.ทพญ.ดร.ศิริลาวัฒน์ โต้ะนาค โทร 055-967484

6. หลักการและเหตุผล

ทักษะการแปลภาพรังสีเพื่อวินิจฉัยพยาธิสภาพในกระดูกใบหน้าและขากรรไกร เป็นทักษะที่ต้องได้รับการฝึกฝนและ ทบทวนอยู่เสมอ การศึกษาและทบทวนจากกรณีศึกษาจึงเป็นสิ่งจำเป็นในการพัฒนาศักยภาพของทันตแพทย์ในการบูรณาการ ความรู้ เพื่อจัดการพยาธิสภาพที่พบได้บ่อยในภาพรังสีบริเวณช่องปากและใบหน้าได้อย่างเหมาะสมและถูกต้อง โครงการสัมมนา เชิงวิชาการ เรื่อง Revision of radiographic interpretation in routine dental practice จึงจัดขึ้นเพื่อยกระดับ ความสามารถของทันตแพทย์ในด้านการให้การวินิจฉัยและจัดการพยาธิสภาพที่พบในภาพรังสี ด้วยการบรรยายและนำเสนอ กรณีศึกษาที่พบได้บ่อยได้อย่างมีประสิทธิภาพมากขึ้น

7. วัตถุประสงค์โครงการ

7.1 สามารถให้การวินิจฉัยรอยโรคจากภาพรังสีจากกรณีศึกษาตัวอย่างได้ถูกต้อง

7.2 ได้เข้าร่วมเป็นสมาชิกเครือข่ายวินิจฉัยโรคช่องปาก ดำเนินการประสานงานโดยภาควิชาทันตกรรมวินิจฉัย คณะ ทันตแพทยศาสตร์ มหาวิทยาลัยนเรศวร

8. กิจกรรม/เป้าหมายของโครงการ

8.1. เป้าหมายการดำเนินงาน

เชิงผลผลิต(Output)	ผู้เข้าร่วมโครงการอย่างน้อย 40 คน สามารถให้การวินิจฉัยรอยโรคจากภาพรังสีจากกรณีศึกษา ตัวอย่างได้ถูกต้อง
เชิงผลลัพธ์(Outcome)	ผู้เข้าร่วมโครงการ ได้เข้าร่วมเป็นสมาชิกเครือข่ายวินิจฉัยโรคช่องปาก ดำเนินการประสานงาน โดยภาควิชาทันตกรรมวินิจฉัย คณะทันตแพทยศาสตร์ มหาวิทยาลัยนเรศวร

8.2 กลุ่มเป้าหมาย (รายกิจกรรม)

เป้าหมาย	หน่วยนับ	จำนวน
จำนวนผู้เข้าร่วมโครงการจำนวนทั้งสิ้น	คน	50
นิสิต	คน	15
บุคลากรสายวิชาการ	คน	5
ทันตแพทย์ทั่วไป	คน	30

8.3. กิจกรรม/เนื้อหาที่/แผนการใช้จ่ายงบประมาณที่จะดำเนินการ (รายกิจกรรม)

กิจกรรม	งบประมาณ (บาท)	ปีงบประมาณ พ.ศ. 2565 (บาท)											
		ไตรมาส 1			ไตรมาส 2			ไตรมาส 3			ไตรมาส 4		
		ต.ค.	พ.ย.	ธ.ค.	ม.ค.	ก.พ.	มี.ค.	เม.ย.	พ.ค.	มิ.ย.	ก.ค.	ส.ค.	ก.ย.
ชั้นวางแผนงาน (P) 1. ประสานงานกับหน่วยงานที่เกี่ยวข้อง 2. จัดทำแบบประเมินก่อนและหลังการ เข้าร่วมโครงการอบรม 3. จัดทำเอกสารประกอบการสอน และ สื่อการสอน	-				↔	←	→						
ชั้นดำเนินการ (D) 1. จัดอบรมตามกำหนดการ	13,000									↔			
ชั้นสรุปและประเมินผล (C) 1. ประเมินผลสัมฤทธิ์การปฏิบัติงานจาก ผลการประเมินหลังเรียน	-									↔			
ชั้นปรับปรุงตามผลการประเมิน (A) 1. วิเคราะห์ผลสัมฤทธิ์การปฏิบัติงาน 2. วิทยากรร่วมกันอภิปรายผลการอบรม	-									↔			

13. ผลที่คาดว่าจะได้รับ

- 1) ทันตแพทย์ทั่วไปสามารถนำองค์ความรู้ที่ได้มาประยุกต์ใช้ได้
- 2) ผู้เข้าร่วมโครงการ มีความรู้ ความเข้าใจในการใช้ภาพรังสีทางทันตกรรมเพื่อประกอบการวินิจฉัยโรคที่เกี่ยวข้องกับช่องปากและแมกซีโลเฟเชียล

โครงการ ทพ.12

ภาควิชาศัลยศาสตร์ช่องปาก

โครงการตามแผนปฏิบัติการประจำปีงบประมาณ พ.ศ. 2565 มหาวิทยาลัยนเรศวร
หน่วยงาน คณะทันตแพทยศาสตร์

1. รหัสโครงการ ทพ.1201/65

ชื่อโครงการ โครงการสัมมนาภาควิชา เรื่อง การพัฒนาและปรับปรุงหลักสูตร

Value Chain ต้นน้ำ กลางน้ำ ปลายน้ำ

2. ความสอดคล้องกับพันธกิจมหาวิทยาลัย

- การผลิตบัณฑิต หลัก...✓... รอง..... การวิจัย หลัก..... รอง.....
 การบริการวิชาการแก่สังคม หลัก..... รอง..... การทำนุบำรุงศิลปวัฒนธรรม หลัก..... รอง.....
 การบริหารจัดการ หลัก..... รอง.....

3. ความสอดคล้องกับแผนระดับต่าง ๆ

3.1 ยุทธศาสตร์การพัฒนามหาวิทยาลัยแผนพัฒนาการศึกษามหาวิทยาลัยนเรศวร ฉบับที่ 12 พ.ศ.2560-2564
ฉบับปรับปรุง (พ.ศ.2563-2564)

- ยุทธศาสตร์ที่ 1 การผลิตบัณฑิตให้มีคุณภาพ
กลยุทธ์ที่.....1.1.....แนวทางการขับเคลื่อนที่.....1.1.2.....ตัวชี้วัดที่.....1.1.2.5.....หลัก...✓...รอง.....
- ยุทธศาสตร์ที่ 2 การเพิ่มขีดความสามารถการวิจัย เพื่อสร้างนวัตกรรมสู่ความเป็นเลิศ
กลยุทธ์ที่.....แนวทางการขับเคลื่อนที่.....ตัวชี้วัดที่.....หลัก.....รอง.....
- ยุทธศาสตร์ที่ 3 การเสริมสร้างศักยภาพการให้บริการวิชาการเพื่อสร้างความเข้มแข็งให้แก่ชุมชน
กลยุทธ์ที่.....แนวทางการขับเคลื่อนที่.....ตัวชี้วัดที่.....หลัก.....รอง.....
- ยุทธศาสตร์ที่ 4 การส่งเสริมการทำนุบำรุงศิลปและวัฒนธรรม เพื่ออนุรักษ์ สืบสานและเชื่อมโยงกับประเพณี
ของท้องถิ่น
กลยุทธ์ที่.....แนวทางการขับเคลื่อน.....ตัวชี้วัดที่.....หลัก.....รอง.....
- ยุทธศาสตร์ที่ 5 การบริหารจัดการเชิงบูรณาการเพื่อความเข้มแข็งและยั่งยืน
กลยุทธ์ที่.....แนวทางการขับเคลื่อน.....ตัวชี้วัดที่.....หลัก.....รอง.....

3.2 แผนพัฒนาฯ ของคณะ/หน่วยงาน

- ประเด็นยุทธศาสตร์ที่.....1.....กลยุทธ์ที่.....1.1.....มาตรการที่.....1.1.1.....

4. ภาพรวมโครงการ/การดำเนินงาน

4.1 ภายใต้อำนาจงาน -

4.2 ลักษณะโครงการ โครงการที่ใช้งบประมาณ โครงการที่ไม่ใช้งบประมาณ

4.3 วิธีการดำเนินงาน ดำเนินการเอง จัดจ้าง

4.4 รหัส GFMS ของโครงการ(ถ้ามี).....

5. ผู้รับผิดชอบ

- 5.1 หน่วยงานที่รับผิดชอบ ภาควิชาศัลยศาสตร์ช่องปาก
5.2 ผู้รับผิดชอบ หัวหน้าภาควิชาศัลยศาสตร์ช่องปาก โทร 6065
5.3 ผู้ประสานงาน นางสาววิภาพร บัวทอง โทร 6065

6. หลักการและเหตุผล

ภาควิชาศัลยศาสตร์ช่องปาก คณะทันตแพทยศาสตร์ ได้รับมอบหมายให้จัดการเรียนการสอนนิสิตทันตแพทย์ระดับปริญญาตรี ในรายวิชาต่างๆ การพัฒนารูปแบบด้านการเรียนการสอน รวมถึงการแลกเปลี่ยนประสบการณ์ระหว่างบุคลากรจึงมีความสำคัญ จึงได้จัดทำโครงการสัมมนาภาควิชา เรื่อง การพัฒนาและปรับปรุงหลักสูตร โดยมีวัตถุประสงค์เพื่อพัฒนาการเรียนการสอนของภาควิชาและปรับปรุงหลักสูตร สำหรับรายวิชาของภาควิชาฯ และให้มีประสิทธิภาพยิ่งขึ้นต่อไป

7. วัตถุประสงค์โครงการ

7.1 เพื่อพัฒนาการเรียนการสอนของภาควิชาให้มีความทันสมัย ได้มาตรฐาน

7.2 เพื่อปรับปรุงหลักสูตรให้เป็นไปตามเกณฑ์มาตรฐานคุณวุฒิระดับอุดมศึกษาและทันตแพทยสภา

8. กิจกรรม/เป้าหมายของโครงการ

8.1. เป้าหมายการดำเนินงาน

เชิงผลผลิต(Output)	ได้ร่างหลักสูตรใหม่ของการเรียนการสอนของภาควิชาศัลยศาสตร์ช่องปาก
เชิงผลลัพธ์(Outcome)	คณาจารย์ได้ระดมความคิดเห็น เกิดการพัฒนาการจัดการเรียนการสอนของภาควิชาศัลยศาสตร์ช่องปาก

8.2 กลุ่มเป้าหมาย

เป้าหมาย	หน่วยนับ	จำนวน
จำนวนผู้เข้าร่วมโครงการจำนวนทั้งสิ้น	คน	6
บุคลากรสายวิชาการ	คน	5
บุคลากรสายสนับสนุน	คน	1

8.3. กิจกรรม/เนื้อหาที่/แผนการใช้จ่ายงบประมาณที่จะดำเนินการ

กิจกรรม	งบประมาณ (บาท)	ปีงบประมาณ พ.ศ. 2565 (บาท)											
		ไตรมาส 1			ไตรมาส 2			ไตรมาส 3			ไตรมาส 4		
		ต.ค.	พ.ย.	ธ.ค.	ม.ค.	ก.พ.	มี.ค.	เม.ย.	พ.ค.	มิ.ย.	ก.ค.	ส.ค.	ก.ย.
ขั้นวางแผนงาน (P) 1. ขออนุมัติโครงการ 2. ประชุมเตรียมงาน	-	↔											
ขั้นดำเนินการ (D) 1. สัมมนาหลักสูตรและการเรียนการสอน 2. บุคลากรแลกเปลี่ยนความคิดเห็น	-	↔↔						↔↔					
ขั้นสรุปและประเมินผล (C) ประชุมสรุปผล	-											↔↔	
ขั้นปรับปรุงตามผลการประเมิน (A) นำร่างหลักสูตรเสนอกรรมการหลักสูตรเพื่อทำการพัฒนาหลักสูตรต่อไป	-												↔↔
รวม	-		-			-			-				-

9. งบประมาณ

- ไม่มีค่าใช้จ่ายในการดำเนินโครงการ -

10. วัน เวลา และสถานที่ในการดำเนินการ

วัน เวลา ในการจัดกิจกรรม	สถานที่จัดกิจกรรม
เดือนตุลาคม 2564 – เดือนกันยายน 2565	ภาควิชาศัลยศาสตร์ช่องปาก คณะทันตแพทยศาสตร์ มหาวิทยาลัยนครสวรรค์

11. ตัวชี้วัดความสำเร็จโครงการ (KPI)

ประเภท	ตัวชี้วัดความสำเร็จ (KPI)
<input type="checkbox"/> ปริมาณ	หลักสูตรมีการปรับปรุงหลักสูตรให้เป็นไปตามเกณฑ์มาตรฐานคุณวุฒิระดับอุดมศึกษาและทันตแพทยสภา ดำเนินการเสร็จสิ้นภายในเวลาที่กำหนด
<input checked="" type="checkbox"/> คุณภาพ	
<input checked="" type="checkbox"/> เวลา	
<input type="checkbox"/> ต้นทุน	

12. ตัวชี้วัดประกอบการประกันคุณภาพตามเกณฑ์มาตรฐาน

AUN-QA เกณฑ์คุณภาพที่.....2.1, 2.2, 3.1, 3.2, 3.3.....

EdPEX หมวดที่..... 3.1, 3.2, 6.1, 6.2.....

13. ผลที่คาดว่าจะได้รับ

- 1) มีหลักสูตรที่ทันสมัยและเป็นไปตามเกณฑ์มาตรฐานคุณวุฒิระดับอุดมศึกษาและทันตแพทยสภา
- 2) มีการพัฒนาการเรียนการสอนในระดับปริญญาตรีให้สอดคล้องกับความรู้ทางศัลยกรรมช่องปากในปัจจุบัน

บทที่ 3

แผนการใช้เงินงบประมาณ
ประจำปีงบประมาณ 2565

บทที่ 3

คณะทันตแพทยศาสตร์ได้กำหนดแผนการใช้จ่ายเงินงบประมาณเพื่อให้การปฏิบัติการกิจเป็นไปตามโครงการ/กิจกรรมต่าง ๆ ดังนี้

รหัสโครงการ	ฝ่าย / หน่วยงาน / ภาควิชา	จำนวนโครงการ	งบประมาณ			รวม
			งบประมาณรายได้ (คณะ)	งบประมาณรายได้ (กองกิจการนิสิต)	งบประมาณรายได้ (เงินรับฝาก)	
ทพ.01	งานธุรการ	3	180,000.00	-	-	180,000.00
ทพ.02	งานการศึกษา	10	1,039,100.00	-	360,000.00	1,399,100.00
ทพ.03	งานกิจการนิสิตและศิษย์เก่าสัมพันธ์	9	279,000.00	123,000.00	-	402,000.00
ทพ.04	โรงพยาบาลทันตกรรม	8	298,200.00	-	-	298,200.00
ทพ.05	สำนักงานคณบดี	1	250,000.00	-	-	250,000.00
ทพ.06	งานนโยบายและแผน	5	69,850.00	-	-	69,850.00
ทพ.07	งานวิจัย	3	57,000.00	-	-	57,000.00
ทพ.08	ภาควิชาชีววิทยาช่องปาก	2	5,400.00	-	-	5,400.00
ทพ.09	ภาควิชาทันตกรรมบูรณะ	10	225,000.00	-	-	225,000.00
ทพ.10	ภาควิชาทันตกรรมป้องกัน	4	904,000.00	-	1,924,827.09	2,828,827.09
ทพ.11	ภาควิชาทันตกรรมวินิจฉัย	3	-	-	93,000.00	93,000.00
ทพ.12	ภาควิชาศัลยศาสตร์ช่องปาก	1	-	-	-	-
ยอดรวมทั้งสิ้น		59	3,307,550.00	123,000.00	2,377,827.09	5,808,377.09

โครงการ/กิจกรรม แผนปฏิบัติการ ประจำปีงบประมาณ 2565 (1 ตุลาคม 2564 - 30 กันยายน 2565) คณะทันตแพทยศาสตร์

ลำดับ	รหัสโครงการ	ชื่อโครงการ/กิจกรรม	งบประมาณ			ผู้รับผิดชอบ
			รายได้ (คณะ)	รายได้ (กองกิจการนิสิต)	รายได้ (เงินรับฝาก)	
1	ทพ.0101/65	โครงการพัฒนางานฝ่ายบริหาร	20,000.00	-	-	1. หน่วยงานที่รับผิดชอบ งานธุรการ 2. ผู้รับผิดชอบ รักษาการในตำแหน่งหัวหน้าสำนักงานเลขานุการคณะฯ 3. ผู้ประสานงาน นางเพ็ญภา หมีเทศ
		1 กิจกรรมทำบุญตักบาตรเนื่องในวันขึ้นปีใหม่ ปีพุทธศักราช 2565	10,000.00	-	-	
		2 กิจกรรมปรับปรุงภูมิทัศน์บริเวณรอบคณะทันตแพทยศาสตร์	10,000.00	-	-	
2	ทพ.0102/65	โครงการสวัสดิการตรวจสอบสุขภาพเพื่อบุคลากร	150,000.00	-	-	1. หน่วยงานที่รับผิดชอบ งานธุรการ 2. ผู้รับผิดชอบ รองคณบดีฝ่ายแผนงานฯ 3. ผู้ประสานงาน นางสาวพิชชรัตน์ มีประไพ
3	ทพ.0103/65	โครงการประชาสัมพันธ์คณะทันตแพทยศาสตร์	10,000.00	-	-	1. หน่วยงานที่รับผิดชอบ หน่วยโสตทัศนูปกรณ์ และประชาสัมพันธ์ 2. ผู้รับผิดชอบ ผู้ช่วยคณบดีฝ่ายบริหาร 3. ผู้ประสานงาน นางสาวสุนีย์ เดชะศิลารักษ์
รหัส ทพ.01 งานธุรการ รวมเป็นเงินทั้งสิ้น			180,000.00	-	-	
1	ทพ.0201/65	โครงการส่งบัณฑิตสู่สังคม 20	30,000.00	-	-	1. หน่วยงานที่รับผิดชอบ งานการศึกษา 2. ผู้รับผิดชอบ รองคณบดีฝ่ายการศึกษา 3. ผู้ประสานงาน นางสาวศิริพร บัวอัน นางสาวสุกฤตา เส็งเข้ม นางสาววรรณุช จันทร์ นายมนตรี ทองอ่อน นางสาววราภรณ์ สุพระมิตร นางสาววิญญา สร้อยโยงาม
2	ทพ.0202/65	โครงการเตรียมความพร้อมก่อนสำเร็จการศึกษาของผู้ช่วยทันตแพทย์	5,000.00	-	-	1. หน่วยงานที่รับผิดชอบ งานการศึกษา 2. ผู้รับผิดชอบ รองคณบดีฝ่ายการศึกษา 3. ผู้ประสานงาน ผศ.ทพญ.ดร.ธนิดา โพธิ์ดี นางสาววราภรณ์ สุพระมิตร
3	ทพ.0203/65	โครงการอบรมพัฒนาบุคลากรคณะทันตแพทยศาสตร์	70,000.00	-	-	1. หน่วยงานที่รับผิดชอบ งานการศึกษา 2. ผู้รับผิดชอบ รองคณบดีฝ่ายการศึกษา 3. ผู้ประสานงาน นางสาวศิริพร บัวอัน นางสาวสุกฤตา เส็งเข้ม นางสาววรรณุช จันทร์ นายมนตรี ทองอ่อน นางสาววราภรณ์ สุพระมิตร นางสาววิญญา สร้อยโยงาม
		1 กิจกรรมอบรมพัฒนาอาจารย์ที่ศึกษานิสิตทันตแพทย์ระดับปริญญาตรีและบัณฑิตศึกษา	20,000.00	-	-	
		2 กิจกรรมอบรมพัฒนาศักยภาพบุคลากร	50,000.00	-	-	

ลำดับ	รหัสโครงการ	ชื่อโครงการ/กิจกรรม	งบประมาณ			ผู้รับผิดชอบ
			รายได้ (คณะ)	รายได้ (กองกิจการนิสิต)	รายได้ (เงินรับฝาก)	
4	ทพ.0204/65	โครงการอบรมเพิ่ม/เสริมสร้างศักยภาพนิสิตทันตแพทย์เพื่อการสอบขึ้นทะเบียนใบประกอบวิชาชีพ	9,000.00	-	-	1. หน่วยงานที่รับผิดชอบ งานการศึกษา 2. ผู้รับผิดชอบ รองคณบดีฝ่ายการศึกษา 3. ผู้ประสานงาน นางสาวศิริพร บัวอัน นางสาวสุกฤตา เส็งเข้ม นางสาวรณุช จันทร นายมนตรี ทองอ่อน นางสาววารภรณ์ สุพระมิตร นางสาววิญญา สร้อยโยงาม
		1 กิจกรรมสัมมนาทบทวนความรู้แก่นิสิตทันตแพทย์ก่อนสอบขึ้นทะเบียนใบประกอบวิชาชีพระดับพรีคลินิก	9,000.00	-	-	
		2 กิจกรรมสัมมนาทบทวนความรู้แก่นิสิตทันตแพทย์ก่อนสอบขึ้นทะเบียนใบประกอบวิชาชีพระดับคลินิก	-	-	-	
5	ทพ.0205/65	โครงการฝึกอบรมทันตแพทย์เพื่อเตรียมความพร้อมการสอบเพื่อวุฒิบัตร/อนุมัติบัตรแสดงความรู้ความชำนาญในการประกอบวิชาชีพทันตกรรม สาขาทันตกรรมสำหรับเด็ก รุ่น 2 ปีการศึกษา 2565 (ต่อเนื่องปีการศึกษา 2564)	-	-	100,000.00	1. หน่วยงานที่รับผิดชอบ ภาควิชาทันตกรรมป้องกัน 2. ผู้รับผิดชอบ อ.ทพญ.ดร.ฤดี สกุลรัชตะ ผศ.ทพญ.ดร.ศศิมา ภูวนันท์ อ.ทพญ.สุปัญญา นัยวิกุล 3. ผู้ประสานงาน นางสาว ณัฐยาภรณ์ คำเหลือง
6	ทพ.0206/65	โครงการศึกษาดูงานการปฏิบัติงานสร้างชิ้นงานทันตกรรมประดิษฐ์	25,100.00	-	-	1. หน่วยงานที่รับผิดชอบ งานการศึกษา 2. ผู้รับผิดชอบ อ.ทพ.ดร.ยศณรงค์ ศิริเมธวงศ์ 3. ผู้ประสานงาน นางสาววารภรณ์ สุพระมิตร
7	ทพ.0207/65	โครงการฝึกอบรมทันตแพทย์เพื่อเตรียมความพร้อมการสอบเพื่อวุฒิบัตร/อนุมัติบัตรแสดงความรู้ความชำนาญในการประกอบวิชาชีพทันตกรรม สาขาวิทยาเอ็นโดดอนต์ รุ่นที่ 2 ปีการศึกษา 2564	-	-	80,000.00	1. หน่วยงานที่รับผิดชอบ ภาควิชาทันตกรรมบูรณะ 2. ผู้รับผิดชอบ รศ.ทพญ.ดร.พีรยา ภูอภิชาติดำรง รศ.ทพญ.คุณเมตตจิตต์ นวจินดา ผศ.ทพญ.ดร.เกษศิริ วิศิษฐ์พรหม อ.ทพญ.เชมจิรา จรัสศรี อ.ทพ.กิตติพงษ์ เกตุแป้น 3. ผู้ประสานงาน นางสมจิต ตัดน้อย
8	ทพ.0208/65	โครงการจัดหาทรัพยากรสารสนเทศห้องอ่านหนังสือ	900,000.00	-	-	1. หน่วยงานที่รับผิดชอบ ห้องอ่านหนังสือและบริการสารสนเทศเพื่อการศึกษา 2. ผู้รับผิดชอบ คณะกรรมการห้องอ่านหนังสือ 3. ผู้ประสานงาน นางสาวชฎาภรณ์ บุญเนตร์
		1 กิจกรรมจัดหาวารสารทางวิชาการ	750,000.00	-	-	
		2 กิจกรรมจัดหาหนังสือ ตำรา และสื่อสื่อดิจิทัล	150,000.00	-	-	
9	ทพ.0209/65	โครงการอบรมการใช้ห้องสมุดและการสืบค้นสารสนเทศ	-	-	-	1. หน่วยงานที่รับผิดชอบ ห้องอ่านหนังสือและบริการสารสนเทศเพื่อการศึกษา 2. ผู้รับผิดชอบ คณะกรรมการห้องอ่านหนังสือ 3. ผู้ประสานงาน นางสาวชฎาภรณ์ บุญเนตร์ นางเจนตา บัวเทศ

ลำดับ	รหัสโครงการ	ชื่อโครงการ/กิจกรรม	งบประมาณ			ผู้รับผิดชอบ
			รายได้ (คณะ)	รายได้ (กองกิจการนิสิต)	รายได้ (เงินรับฝาก)	
10	ทพ.0210/65	โครงการฝึกอบรมทันตแพทย์เพื่อเตรียมความพร้อมการสอบเพื่อวุฒิบัตร/อนุมัติบัตรแสดงความรู้ความชำนาญในการประกอบวิชาชีพทันตกรรม ประกาศนียบัตรบัณฑิตทางวิทยาศาสตร์การแพทย์คลินิก สาขาวิทยาเอ็นโดดอนต์ ปีการศึกษา 2564	-	-	180,000.00	1. หน่วยงานที่รับผิดชอบ ภาควิชาทันตกรรมบูรณะ รศ.ทพญ.ดร.พีรยา ภูอภิชาติดำรง รศ.ทพญ.คุณเมตต์จิตต์ นวจินดา ผศ.ทพญ.ดร.เกษศิริ วิศิษฐ์พรหม อ.ทพญ.เชมจิรา จรัสศรี อ.ทพ.กิตติพงษ์ เกตุแป้น 3. ผู้ประสานงาน นางสมจิต คัดน้อย
รหัส ทพ.02 งานการศึกษา รวมเป็นเงินทั้งสิ้น			1,039,100.00	-	360,000.00	
1	ทพ.0301/65	โครงการส่งเสริมคุณธรรม จริยธรรมและบุคลิกภาพ	48,000.00	-	-	1. หน่วยงานที่รับผิดชอบ งานกิจการนิสิตและศิษย์เก่าสัมพันธ์ 2. ผู้รับผิดชอบ รองคณบดีฝ่ายพัฒนานิสิตและศิษย์เก่าสัมพันธ์ 3. ผู้ประสานงาน นางสาวคณิง ตรงต่อกิจ นางสาวจตุพร เวทยพงษ์
		1 กิจกรรมเสริมสร้างศักยภาพนิสิตทันตแพทย์	15,000.00	-	-	
		2 กิจกรรมพัฒนาทักษะทางดนตรี	20,000.00	-	-	
		3 กิจกรรมนิสิตดีเด่น	-	-	-	
		4 กิจกรรมนิสิตคุณธรรม	3,000.00	-	-	
5 กิจกรรมปฐมนิเทศนิสิตใหม่ ประจำปีการศึกษา 2565	10,000.00	-	-			
2	ทพ.0302/65	โครงการทำนุ บำรุง ศิลปะและวัฒนธรรม	50,000.00	53,000.00	-	1. หน่วยงานที่รับผิดชอบ งานกิจการนิสิตและศิษย์เก่าสัมพันธ์ 2. ผู้รับผิดชอบ รองคณบดีฝ่ายพัฒนานิสิตและศิษย์เก่าสัมพันธ์ 3. ผู้ประสานงาน นางสาวคณิง ตรงต่อกิจ นางสาวจตุพร เวทยพงษ์
		1 กิจกรรมวันลอยกระทง	-	20,000.00	-	
		2 กิจกรรมพัฒนาทักษะทางดนตรีไทย	-	10,000.00	-	
		3 กิจกรรมคืนสู่เหย้า	30,000.00	-	-	
		4 กิจกรรมรณรงค์ขอพรเนื่องในวันสงกรานต์	20,000.00	-	-	
		5 กิจกรรมบวงสรวงสมเด็จพระนเรศวรมหาราช ประจำปีการศึกษา 2565	-	13,000.00	-	
6 กิจกรรมวันไหว้ครูและสายสัมพันธ์ทันตแพทย์ ประจำปีการศึกษา 2565	-	10,000.00	-			
3	ทพ.0303/65	โครงการส่งเสริมวิชาการนิสิต	53,000.00	-	-	1. หน่วยงานที่รับผิดชอบ งานกิจการนิสิตและศิษย์เก่าสัมพันธ์รองคณบดี 2. ผู้รับผิดชอบ ฝ่ายพัฒนานิสิตและศิษย์เก่าสัมพันธ์ 3. ผู้ประสานงาน นางสาวคณิง ตรงต่อกิจ นางสาวจตุพร เวทยพงษ์
		1 กิจกรรมเสริมสร้างศักยภาพนิสิตทันตแพทย์ก่อนการปฏิบัติงานวิชาชีพในคลินิก	10,000.00	-	-	
		2 กิจกรรมเสริมสร้างศักยภาพสู่การเรียนรู้วิชาชีพทันตแพทย์	15,000.00	-	-	
		3 กิจกรรม Dent NU Open House	20,000.00	-	-	
		4 กิจกรรมเตรียมความพร้อมในการเรียน	8,000.00	-	-	
4	ทพ.0304/65	โครงการบำเพ็ญประโยชน์และรักษาสีสิ่งแวดล้อม	5,000.00	30,000.00	-	1. หน่วยงานที่รับผิดชอบ งานกิจการนิสิตและศิษย์เก่าสัมพันธ์ 2. ผู้รับผิดชอบ รองคณบดีฝ่ายพัฒนานิสิตและศิษย์เก่าสัมพันธ์ 3. ผู้ประสานงาน นางสาวคณิง ตรงต่อกิจ นางสาวจตุพร เวทยพงษ์
		1 กิจกรรมทันตอาสาสานฝัน	-	30,000.00	-	
		2 กิจกรรมนิสิตสัมพันธ์อนุรักษ์ธรรมชาติ	5,000.00	-	-	

ลำดับ	รหัสโครงการ	ชื่อโครงการ/กิจกรรม	งบประมาณ			ผู้รับผิดชอบ
			รายได้ (คณะ)	รายได้ (กองกิจการนิสิต)	รายได้ (เงินรับฝาก)	
5	ทพ.0305/65	โครงการส่งเสริมสุขภาพ	33,000.00	-	-	1. หน่วยงานที่รับผิดชอบ งานกิจการนิสิตและศิษย์เก่าสัมพันธ์ 2. ผู้รับผิดชอบ รองคณบดีฝ่ายพัฒนานิสิตและศิษย์เก่าสัมพันธ์ 3. ผู้ประสานงาน นางสาวคณิง ตรงต่อกิจ นางสาวจตุพร เวทยพงษ์
		1 กิจกรรมกีฬาสามสัมพันธ์วิทยาศาสตร์สุขภาพ	10,000.00	-	-	
		2 กิจกรรม ฟ.ฟันเกมส์ ครั้งที่ 17	13,000.00	-	-	
		3 กิจกรรม Dent League	10,000.00	-	-	
6	ทพ.0306/65	โครงการส่งเสริมและพัฒนางานสโมสรนิสิต	25,000.00	-	-	1. หน่วยงานที่รับผิดชอบ งานกิจการนิสิตและศิษย์เก่าสัมพันธ์ 2. ผู้รับผิดชอบ รองคณบดีฝ่ายพัฒนานิสิตและศิษย์เก่าสัมพันธ์ 3. ผู้ประสานงาน นางสาวคณิง ตรงต่อกิจ นางสาวจตุพร เวทยพงษ์
		1 กิจกรรมเลือกตั้งคณะกรรมการสโมสรนิสิต	-	-	-	
		2 กิจกรรมสัมมนาสโมสรนิสิต	25,000.00	-	-	
7	ทพ.0307/65	โครงการส่งเสริมกิจกรรมนิสิต	40,000.00	40,000.00	-	1. หน่วยงานที่รับผิดชอบ งานกิจการนิสิตและศิษย์เก่าสัมพันธ์ 2. ผู้รับผิดชอบ รองคณบดีฝ่ายพัฒนานิสิตและศิษย์เก่าสัมพันธ์ 3. ผู้ประสานงาน นางสาวคณิง ตรงต่อกิจ นางสาวจตุพร เวทยพงษ์
		1 กิจกรรมพัฒนานิสิตด้านความเป็นผู้นำ	5,000.00	-	-	
		2 กิจกรรม Dent Freshers Week	35,000.00	40,000.00	-	
8	ทพ.0308/65	โครงการประชุมวิชาการศิษย์เก่า	-	-	-	1. หน่วยงานที่รับผิดชอบ ชมรมศิษย์เก่าคณะทันตแพทยศาสตร์ และงาน กิจการนิสิตและศิษย์เก่าสัมพันธ์ 2. ผู้รับผิดชอบ รองคณบดีฝ่ายพัฒนานิสิตและศิษย์เก่าสัมพันธ์ 3. ผู้ประสานงาน นางสาวคณิง ตรงต่อกิจ นางสาวจตุพร เวทยพงษ์
9	ทพ.0309/65	โครงการสร้างเครือข่ายนิสิต/นักศึกษาทันตแพทย์	25,000.00	-	-	1. หน่วยงานที่รับผิดชอบ งานกิจการนิสิตและศิษย์เก่าสัมพันธ์ 2. ผู้รับผิดชอบ รองคณบดีฝ่ายพัฒนานิสิตและศิษย์เก่าสัมพันธ์ 3. ผู้ประสานงาน นางสาวคณิง ตรงต่อกิจ นางสาวจตุพร เวทยพงษ์
รหัส ทพ.03 งานกิจการนิสิตและศิษย์เก่าสัมพันธ์ รวมเป็นเงินทั้งสิ้น			279,000.00	123,000.00	-	
1	ทพ.0401/65	โครงการอบรมพัฒนางานด้านมาตรฐานโรงพยาบาล	128,000.00	-	-	1. หน่วยงานที่รับผิดชอบ โรงพยาบาลทันตกรรม 2. ผู้รับผิดชอบ รองผู้อำนวยการฝ่ายพัฒนาคุณภาพและ นวัตกรรม 3. ผู้ประสานงาน นางสาวสุกัลลณี ไชยเดช
		1 กิจกรรมการประเมินคุณภาพ	40,000.00	-	-	
		2 กิจกรรมคลินิกทันตกรรมคุณภาพ	56,000.00	-	-	
		3 กิจกรรม HA Walk Rally มุ่งสู่คุณภาพบริการ	12,000.00	-	-	
		4 กิจกรรมการพัฒนาศักยภาพองค์กร และการพัฒนาองค์ความรู้อย่างต่อเนื่อง	20,000.00	-	-	
2	ทพ.0402/65	โครงการเผยแพร่วิชาการแก่สังคมและประชาสัมพันธ์	19,000.00	-	-	1. หน่วยงานที่รับผิดชอบ งานบริการวิชาการสู่สังคม โรงพยาบาลทันตกรรม 2. ผู้รับผิดชอบ ผศ.ทพ.ดร.จุฑารัตน์ ฉิมเรือง 3. ผู้ประสานงาน อ.ทพ.ธนพร โสวิทยสกุล นายวันเฉลิม อยู่ทิพย์
		1 กิจกรรมการจัดรายการวิทยุ “ฟันทอล์ค” สถานีวิทยุกระจายเสียง มหาวิทยาลัย เรศวร คลื่นความถี่ FM 107.25 MHz.	-	-	-	

ลำดับ	รหัสโครงการ	ชื่อโครงการ/กิจกรรม	งบประมาณ			ผู้รับผิดชอบ	
			รายได้ (คณะ)	รายได้ (กองกิจการนิสิต)	รายได้ (เงินรับฝาก)		
		2 กิจกรรมการจัดรายการวิทยุร่วมกับสถานีวิทยุกระจายเสียงแห่งประเทศไทย จังหวัดพิษณุโลก คลื่นความถี่ FM 94.25 MHz และ AM 1026 KHz.	-	-	-	นางเจนตา บัวเทศ นางสาวพินผกา สวนเอก	
		3 กิจกรรมการออกให้บริการชุมชนด้านทันตสุขศึกษา เนื่องในวันเปิดโลกกิจกรรม มหาวิทยาลัยนเรศวร	1,000.00	-	-		
		4 กิจกรรมจัดทำสื่อประชาสัมพันธ์ดิจิทัลบริการวิชาการสู่สังคม	15,000.00	-	-		
		5 กิจกรรมประชาสัมพันธ์ส่งเสริมความรู้ผ่านสื่อออนไลน์ (เว็บไซต์โรงพยาบาลทันตกรรม)	-	-	-		
		6 กิจกรรมออกหน่วยบริการวิชาการเคลื่อนที่มหาวิทยาลัยนเรศวร (NU Mobile Unit)	3,000.00	-	-		
3	ทพ.0403/65	โครงการอบรมเชิงปฏิบัติการ เรื่อง การช่วยเหลือผู้ป่วยในภาวะเจ็บป่วยฉุกเฉิน สำหรับนิสิตทันตแพทย์ หลักสูตร BLS Provider Course for Health Care Provider	55,400.00	-	-	1. หน่วยงานที่รับผิดชอบ 2. ผู้รับผิดชอบ 3. ผู้ประสานงาน	โรงพยาบาลทันตกรรม คณะกรรมการทีมช่วยเหลือฉุกเฉิน นางสาวรัตนภรณ์ คุตชนม์
4	ทพ.0404/65	โครงการอบรมเชิงปฏิบัติการ เรื่อง การช่วยเหลือผู้ป่วยในภาวะเจ็บป่วยฉุกเฉิน	38,100.00	-	-	1. หน่วยงานที่รับผิดชอบ 2. ผู้รับผิดชอบ 3. ผู้ประสานงาน	โรงพยาบาลทันตกรรม คณะกรรมการทีมช่วยเหลือฉุกเฉิน นางสาวรัตนภรณ์ คุตชนม์
5	ทพ.0405/65	โครงการอบรมเชิงปฏิบัติการ เรื่อง การซ่อมหนีไฟในคณะทันตแพทยศาสตร์และโรงพยาบาลทันตกรรม ประจำปี 2565 กิจกรรมอบรมเรื่องการซ่อมหนีไฟ และการฝึกภาคปฏิบัติ	31,700.00	-	-	1. หน่วยงานที่รับผิดชอบ 2. ผู้รับผิดชอบ 3. ผู้ประสานงาน	โรงพยาบาลทันตกรรม คณะกรรมการทีมทรัพยากรและสิ่งแวดล้อมและความปลอดภัย นางสาวนัจฉรินทร์ นาจวิจิตร นางสาวเพ็ญภา ภูมิเทศ นายวิษณุ วัชรชาติ
6	ทพ.0406/65	โครงการเตรียมความพร้อมนิสิตในบทบาทและการให้บริการในโรงพยาบาลทันตกรรม ประจำปี 2565	-	-	-	1. หน่วยงานที่รับผิดชอบ 2. ผู้รับผิดชอบ 3. ผู้ประสานงาน	โรงพยาบาลทันตกรรม ผู้อำนวยการโรงพยาบาลทันตกรรม นางสาวนัจฉรินทร์ นาจวิจิตร
7	ทพ.0407/65	โครงการอบรมเชิงปฏิบัติการ เรื่อง การพัฒนาศักยภาพและทักษะการทำงานของบุคลากรในการส่งเสริมค่านิยมองค์กร “บริการอย่างไรให้ประทับใจ”	21,200.00	-	-	1. หน่วยงานที่รับผิดชอบ 2. ผู้รับผิดชอบ 3. ผู้ประสานงาน	โรงพยาบาลทันตกรรม ผู้อำนวยการโรงพยาบาลทันตกรรม นางชมพูนุท อุจจิตต์ตระกูล
8	ทพ.0408/65	โครงการสัมมนาเชิงปฏิบัติการ เรื่อง การพัฒนาคุณภาพและมาตรฐานการป้องกันและควบคุมการติดเชื้อ	4,800.00	-	-	1. หน่วยงานที่รับผิดชอบ 2. ผู้รับผิดชอบ 3. ผู้ประสานงาน	ทีมป้องกันและควบคุมการติดเชื้อ ประธานทีมป้องกันและควบคุมการติดเชื้อ นายวัชรพงษ์ แสงใส
รหัส ทพ.04 โรงพยาบาลทันตกรรม รวมเป็นเงินทั้งสิ้น			298,200.00	-	-		

ลำดับ	รหัสโครงการ	ชื่อโครงการ/กิจกรรม	งบประมาณ			ผู้รับผิดชอบ	
			รายได้ (คณะ)	รายได้ (กองกิจการนิสิต)	รายได้ (เงินรับฝาก)		
1	ทพ.0501/65	โครงการเนื่องในวันครบรอบวันสถาปนา 25 ปี คณะทันตแพทยศาสตร์	250,000.00	-	-	1. หน่วยงานที่รับผิดชอบ 2. ผู้รับผิดชอบ 3. ผู้ประสานงาน	สำนักงานเลขานุการคณะฯ คณบดี นางวิรงรอง สุขสินธารานนท์
รหัส ทพ.05 สำนักงานคณบดี รวมเป็นเงินทั้งสิ้น			250,000.00	-	-		
1	ทพ.0601/65	โครงการพัฒนางานด้านนโยบายและแผนงานคณะ	-	-	-	1. หน่วยงานที่รับผิดชอบ 2. ผู้รับผิดชอบ 3. ผู้ประสานงาน	งานนโยบายและแผน รองคณบดีฝ่ายแผนงานฯ นางสาวธิดารัตน์ สุขตระกูล นางสาวอภิษฎา บุญรูป
		1 กิจกรรมสัมมนาเชิงปฏิบัติการ เรื่อง “การวิเคราะห์บทบาททวนวิสัยทัศน์ พันธกิจ และแผนยุทธศาสตร์ของคณะ”	-	-	-		
		2 กิจกรรมการประเมินผลแผนยุทธศาสตร์ คณะทันตแพทยศาสตร์	-	-	-		
		3 กิจกรรมจัดทำรายงานประจำปี	-	-	-		
		4 กิจกรรมจัดทำแผนปฏิบัติการประจำปี	-	-	-		
		5 กิจกรรมติดตามและประเมินแผนคณะทันตแพทยศาสตร์	-	-	-		
2	ทพ.0602/65	โครงการประกันคุณภาพการศึกษาภายใน (รอบ 22)	54,600.00	-	-	1. หน่วยงานที่รับผิดชอบ 2. ผู้รับผิดชอบ 3. ผู้ประสานงาน	งานนโยบายและแผน รองคณบดีฝ่ายแผนงานฯ นางสาวพัสดราภรณ์ ตฤปอ้อขมา
		1 กิจกรรมสัมมนาเชิงปฏิบัติการ เรื่อง “การพัฒนาการประกันคุณภาพการศึกษา”	9,600.00	-	-		
		2 กิจกรรมการประกันคุณภาพการศึกษาของหลักสูตร	18,000.00	-	-		
		3 กิจกรรมการประกันคุณภาพการศึกษาของคณะฯ	27,000.00	-	-		
3	ทพ.0603/65	โครงการสัมมนาเชิงปฏิบัติการเรื่อง “พัฒนาองค์กรไปสู่การเป็นองค์กรแห่งการเรียนรู้”	-	-	-	1. หน่วยงานที่รับผิดชอบ 2. ผู้รับผิดชอบ 3. ผู้ประสานงาน	งานนโยบายและแผน รองคณบดีฝ่ายแผนงานฯ นางสาวพัสดราภรณ์ ตฤปอ้อขมา
		1 กิจกรรมสัมมนาเชิงปฏิบัติการเรื่อง “การแลกเปลี่ยนเรียนรู้ด้านงานวิจัย”	-	-	-		
		2 กิจกรรมสัมมนาเชิงปฏิบัติการเรื่อง “การแลกเปลี่ยนเรียนรู้ด้านการเรียนการสอน”	-	-	-		
		3 กิจกรรมสัมมนาเชิงปฏิบัติการเรื่อง “การแลกเปลี่ยนเรียนรู้ด้านธุรการ”	-	-	-		
		4 กิจกรรมสัมมนาเชิงปฏิบัติการเรื่อง “การแลกเปลี่ยนเรียนรู้ด้านงานนโยบายและแผน”	-	-	-		
		5 กิจกรรมสัมมนาเชิงปฏิบัติการเรื่อง “การแลกเปลี่ยนเรียนรู้ด้านการเงินและพัสดุ”	-	-	-		
4	ทพ.0604/65	โครงการ 5 ส	15,250.00	-	-	1. หน่วยงานที่รับผิดชอบ 2. ผู้รับผิดชอบ 3. ผู้ประสานงาน	งานนโยบายและแผน รองคณบดีฝ่ายแผนงานฯ นางสาวอภิษฎา บุญรูป
		1 กิจกรรมอบรมเชิงปฏิบัติการ เรื่อง การพัฒนา 5 ส (Big Cleaning Day)	15,250.00	-	-		
		2 กิจกรรมการตรวจประเมินพื้นที่ 5 ส	-	-	-		

ลำดับ	รหัสโครงการ	ชื่อโครงการ/กิจกรรม	งบประมาณ			ผู้รับผิดชอบ
			รายได้ (คณะ)	รายได้ (กองกิจการนิสิต)	รายได้ (เงินรับฝาก)	
5	ทพ.0605/65	โครงการพัฒนาระบบสารสนเทศและพัฒนาความรู้ด้านคอมพิวเตอร์	-	-	-	1. หน่วยงานที่รับผิดชอบ 2. ผู้รับผิดชอบ 3. ผู้ประสานงาน งานนโยบายและแผน รองคณบดีฝ่ายแผนงานฯ นางสาวอ้อมฤทัย คอนสาร นายกิตติพัฒน์ วัฒนดำรง นายธีรชัย ตีรักษา นายภาคิน แสงสุวรรณ
รหัส ทพ.06 งานนโยบายและแผน รวมเป็นเงินทั้งสิ้น			69,850.00	-	-	
1	ทพ.0701/65	โครงการพัฒนาศักยภาพด้านการวิจัย Dent Nu Research Day 2022	32,000.00	-	-	1. หน่วยงานที่รับผิดชอบ 2. ผู้รับผิดชอบ 3. ผู้ประสานงาน งานวิจัย รองคณบดีฝ่ายบัณฑิตศึกษา วิจัยและวิเทศสัมพันธ์ นางสาวอัญชิสา บุญसाใจ
2	ทพ.0702/65	โครงการพัฒนามาตรฐานความปลอดภัยห้องปฏิบัติการชีววัสดุและนาโนเทคโนโลยี คณะทันตแพทยศาสตร์	-	-	-	1. หน่วยงานที่รับผิดชอบ 2. ผู้รับผิดชอบ 3. ผู้ประสานงาน งานวิจัย รองคณบดีฝ่ายบัณฑิตศึกษา วิจัยและวิเทศสัมพันธ์ นางสาวกฤษมา แจ่มดี นางสุทธิมาส หยวงยง นางสาวนริชชา ไชยสมบุรณ์ นายสัญญา เจียมศักดิ์ นางสาวอัญชิสา บุญसाใจ
3	ทพ.0703/65	โครงการ "R2R" "Routine to Research" เริ่มตรงไหน ทำอย่างไรจะสำเร็จ	25,000.00	-	-	1. หน่วยงานที่รับผิดชอบ 2. ผู้รับผิดชอบ 3. ผู้ประสานงาน งานวิจัย รองคณบดีฝ่ายบัณฑิตศึกษา วิจัยและวิเทศสัมพันธ์ นางสาวอัญชิสา บุญसाใจ
รหัส ทพ.07 งานวิจัย รวมเป็นเงินทั้งสิ้น			57,000.00	-	-	
1	ทพ.0801/65	โครงการสัมมนาเชิงวิชาการ "ผลงานวิจัยของนิสิตทันตแพทย์ ชั้นปีที่ 5"	-	-	-	1. หน่วยงานที่รับผิดชอบ 2. ผู้รับผิดชอบ 3. ผู้ประสานงาน ภาควิชาชีววิทยาช่องปาก อ.ทพญ.ดร.ฐานิต ประสิทธิ์ศักดิ์ ผศ.ดร.จันทรีทิภา จบศรี
2	ทพ.0802/65	โครงการอบรมเชิงวิชาการด้านการยศาสตร์สำหรับทันตแพทย์	5,400.00	-	-	1. หน่วยงานที่รับผิดชอบ 2. ผู้รับผิดชอบ 3. ผู้ประสานงาน ภาควิชาชีววิทยาช่องปาก อ.ทพญ.ดร.ฐานิต ประสิทธิ์ศักดิ์ นางสาวศุภดา สนวนุ่ม
รหัส ทพ.08 ภาควิชาชีววิทยาช่องปาก รวมเป็นเงินทั้งสิ้น			5,400.00	-	-	

ลำดับ	รหัสโครงการ	ชื่อโครงการ/กิจกรรม	งบประมาณ			ผู้รับผิดชอบ
			รายได้ (คณะ)	รายได้ (กองกิจการนิสิต)	รายได้ (เงินรับฝาก)	
1	ทพ.0901/65	โครงการประชุมเชิงวิชาการทางทันตกรรมบูรณะ 17	20,000.00	-	-	1. หน่วยงานที่รับผิดชอบ 2. ผู้รับผิดชอบ 3. ผู้ประสานงาน ภาควิชาทันตกรรมบูรณะ อ.ทพ.กิตติพงษ์ เกตุแป้น นางสมจิต ตัดน้อย
2	ทพ.0902/65	โครงการสัมมนาเชิงปฏิบัติการภาควิชาทันตกรรมบูรณะ	8,000.00	-	-	1. หน่วยงานที่รับผิดชอบ 2. ผู้รับผิดชอบ 3. ผู้ประสานงาน ภาควิชาทันตกรรมบูรณะ ผศ.ทพญ.ดร.กรชนก วยัคฆานนท์ อ.ทพ.กิตติพงษ์ เกตุแป้น นางสมจิต ตัดน้อย
		1 กิจกรรมแลกเปลี่ยนเรียนรู้ภาควิชาทันตกรรมบูรณะ	8,000.00	-	-	
		2 กิจกรรมประชุมเชิงปฏิบัติการทางทันตกรรมบูรณะ เรื่อง “รู้จักกับ NITI rotary files”	-	-	-	
3	ทพ.0903/65	โครงการอบรมเชิงปฏิบัติการ เรื่อง การฝึกปฏิบัติการพิมพ์ปากเพื่อสร้างแบบจำลองเพื่อการศึกษา กิจกรรมเพิ่มพูนทักษะทางทันตกรรมประดิษฐ์ สำหรับนิสิตชั้นปีที่ 4	20,000.00	-	-	1. หน่วยงานที่รับผิดชอบ 2. ผู้รับผิดชอบ 3. ผู้ประสานงาน ภาควิชาทันตกรรมบูรณะ ผศ.ทพ.ดร.ธนพล ศรสวรรณ นางสมจิต ตัดน้อย
4	ทพ.0904/65	โครงการอบรมเชิงปฏิบัติการ เรื่อง การฝึกปฏิบัติการบูรณะฟันที่ได้รับการรักษาคลองรากฟันด้วยเดือยฟันสำเร็จรูป กิจกรรมเพิ่มพูนทักษะทางทันตกรรมประดิษฐ์ สำหรับนิสิตชั้นปีที่ 6	20,000.00	-	-	1. หน่วยงานที่รับผิดชอบ 2. ผู้รับผิดชอบ 3. ผู้ประสานงาน ภาควิชาทันตกรรมบูรณะ ผศ.ทพ.ดร.ธนพล ศรสวรรณ นางสมจิต ตัดน้อย
5	ทพ.0905/65	โครงการเตรียมความพร้อมและสร้างเสริมศักยภาพในงานทันตกรรมหัตถการ สำหรับนิสิตชั้นปีที่ 4	30,000.00	-	-	1. หน่วยงานที่รับผิดชอบ 2. ผู้รับผิดชอบ 3. ผู้ประสานงาน ภาควิชาทันตกรรมบูรณะ ผศ.ทพญ.ดร.กรชนก วยัคฆานนท์ ทพ.ธีรพันธ์ นราแก้ว นางสมจิต ตัดน้อย
6	ทพ.0906/65	โครงการเตรียมความพร้อมและสร้างเสริมศักยภาพในงานทันตกรรมหัตถการ สำหรับนิสิตชั้นปีที่ 5	30,000.00	-	-	1. หน่วยงานที่รับผิดชอบ 2. ผู้รับผิดชอบ 3. ผู้ประสานงาน ภาควิชาทันตกรรมบูรณะ อ.ทพ.ศิรส สังขปริษา อ.ทพญ.ดร.พจมาลย์ โตเทียม นางสมจิต ตัดน้อย
7	ทพ.0907/65	โครงการเตรียมความพร้อมและสร้างเสริมศักยภาพในงานทันตกรรมหัตถการ สำหรับนิสิตชั้นปีที่ 6	30,000.00	-	-	1. หน่วยงานที่รับผิดชอบ 2. ผู้รับผิดชอบ 3. ผู้ประสานงาน ภาควิชาทันตกรรมบูรณะ อ.ทพญ.ดร.พจมาลย์ โตเทียม อ.ทพ.ศิรส สังขปริษา นางสมจิต ตัดน้อย
8	ทพ.0908/65	โครงการเตรียมความพร้อมการสอบขึ้นทะเบียนประกอบวิชาชีพทันตกรรม ภาคคลินิกแขนงวิชาทันตกรรมบูรณะ	27,000.00	-	-	1. หน่วยงานที่รับผิดชอบ 2. ผู้รับผิดชอบ 3. ผู้ประสานงาน ภาควิชาทันตกรรมบูรณะ ผศ.ทพญ.ดร.กรชนก วยัคฆานนท์ อ.ทพ.กิตติพงษ์ เกตุแป้น นางสมจิต ตัดน้อย
		1 กิจกรรมสัมมนาเชิงปฏิบัติการ "การออกข้อสอบแบบบูรณาการ"	7,000.00	-	-	
		2 กิจกรรมทบทวนความรู้แบบบูรณาการ	20,000.00	-	-	
9	ทพ.0909/65	โครงการสัมมนาวัสดุทันตกรรมร่วมสมัย Root to Crown	20,000.00	-	-	1. หน่วยงานที่รับผิดชอบ 2. ผู้รับผิดชอบ 3. ผู้ประสานงาน ภาควิชาทันตกรรมบูรณะ รศ.ทพญ.ดร.พีรยา ภูอภิชาติดำรง นางสมจิต ตัดน้อย

ลำดับ	รหัสโครงการ	ชื่อโครงการ/กิจกรรม	งบประมาณ			ผู้รับผิดชอบ	
			รายได้ (คณะ)	รายได้ (กองกิจการนิสิต)	รายได้ (เงินรับฝาก)		
10	ทพ.0910/65	โครงการประชุมเชิงวิชาการเพื่อพัฒนาวิชาการทางทันตกรรมประดิษฐ์	20,000.00	-	-	1. หน่วยงานที่รับผิดชอบ 2. ผู้รับผิดชอบ 3. ผู้ประสานงาน	ภาควิชาทันตกรรมบูรณะ อ.ทพ.ดร.ยศณรงค์ ศิริเมธาวงศ์ นางสมจิตต์ คีตน้อย
รหัส ทพ.09 ภาควิชาทันตกรรมบูรณะ รวมเป็นเงินทั้งสิ้น			225,000.00	-	-		
1	ทพ.1001/65	โครงการฝึกปฏิบัติงานของนิสิตทันตแพทย์คู่สัญญา	800,000.00	-	-	1. หน่วยงานที่รับผิดชอบ 2. ผู้รับผิดชอบ 3. ผู้ประสานงาน	สาขาวิชาทันตกรรมชุมชน ภาควิชาทันตกรรมป้องกัน ผศ.ทพ.รณยุทธ ชาญสมานี ผศ.ทพ.ดร.ภัชพรพล สำเนียง นางสาวณัฐยาภรณ์ คำเหลียง
		1 กิจกรรมสำรวจแหล่งฝึกปฏิบัติงานและเตรียมความพร้อมในการฝึกปฏิบัติงาน	60,000.00	-	-		
		2 กิจกรรมฝึกปฏิบัติงานของนิสิตทันตแพทย์คู่สัญญา	740,000.00	-	-		
2	ทพ.1002/65	โครงการเรียนรู้และฝึกปฏิบัติงานการทำงานสร้างเสริมสุขภาพในชุมชนสำหรับนิสิตทันตแพทย์ชั้นปีที่ 5 ปีการศึกษา 2564-65	84,000.00	-	-	1. หน่วยงานที่รับผิดชอบ 2. ผู้รับผิดชอบ 3. ผู้ประสานงาน	สาขาวิชาทันตกรรมชุมชน ภาควิชาทันตกรรมป้องกัน ผศ.ทพ.ดร.ธนิดา โพธิ์ดี ผศ.ทพ.ดร.ภัชพรพล สำเนียง
		1 กิจกรรมเรียนรู้และฝึกปฏิบัติงานการทำงานสร้างเสริมสุขภาพในชุมชนสำหรับนิสิตทันตแพทย์ชั้นปีที่ 5 ปีการศึกษา 2564	48,000.00	-	-		
		2 กิจกรรมเรียนรู้และฝึกปฏิบัติงานการทำงานสร้างเสริมสุขภาพในชุมชนสำหรับนิสิตทันตแพทย์ชั้นปีที่ 5 ปีการศึกษา 2565	36,000.00	-	-		
3	ทพ.1003/65	โครงการการศึกษาต่อเนื่อง (Continuing Education : CE) เรื่อง "ถ้าเหงือกดีอะไรๆ ก็ดี"	20,000.00	-	30,000.00	1. หน่วยงานที่รับผิดชอบ 2. ผู้รับผิดชอบ 3. ผู้ประสานงาน	สาขาวิชาปริทันตวิทยา ภาควิชาทันตกรรมป้องกัน อ.ทพ.ญ.ศศิธารี นางคำทอง นางสาว ณัฐยาภรณ์ คำเหลียง
4	ทพ.1004/65	โครงการฝึกอบรมทันตแพทย์ประจำบ้าน เพื่อวุฒิบัตร/อนุมัติบัตรแสดงความรู้ความชำนาญในการประกอบวิชาชีพทันตกรรม สาขาทันตกรรมจัดฟัน รุ่นที่ 3 ปีการศึกษา 2564 (ต่อเนื่องปีการศึกษา 2562)	-	-	1,894,827.09	1. หน่วยงานที่รับผิดชอบ 2. ผู้รับผิดชอบ 3. ผู้ประสานงาน	สาขาวิชาทันตกรรมจัดฟัน ภาควิชาทันตกรรมป้องกัน ผศ.ทพ.ญ.รัชวรรณ ตันตลาภักษ์ รศ.ทพ.ดร.ทศพล ปิยะปัทมินทร์ อ.ทพ.ญ.แสงดาว ศิริเจริญพันธ์ อ.ทพ.อภิวัฒน์ เศรษฐสุภพนา นางสาว ณัฐยาภรณ์ คำเหลียง
		1 กิจกรรมอบรมเชิงปฏิบัติการ เรื่อง "คลินิกทันตกรรมจัดฟัน" ปีการศึกษา 2564	-	-	424,600.00		
		2 กิจกรรมสัมมนาเชิงวิชาการ เรื่อง "งานวิจัยของทันตแพทย์ประจำบ้าน รุ่นที่ 3"	-	-	51,350.00		
		3 กิจกรรมสัมมนาเชิงปฏิบัติการ เรื่อง "การเตรียมความพร้อมในการสอบวุฒิบัตรเพื่อความรู้ความชำนาญ สาขาทันตกรรมจัดฟัน" ปีการศึกษา 2564	-	-	113,800.00		
		4 กิจกรรมการให้บริการทันตกรรมจัดฟันนอกสถานที่	-	-	40,000.00		
รหัส ทพ.10 ภาควิชาทันตกรรมป้องกัน รวมเป็นเงินทั้งสิ้น			904,000.00	-	1,924,827.09		

ลำดับ	รหัสโครงการ	ชื่อโครงการ/กิจกรรม	งบประมาณ			ผู้รับผิดชอบ
			รายได้ (คณะ)	รายได้ (กองกิจการนิสิต)	รายได้ (เงินรับฝาก)	
1	ทพ.1101/65	โครงการการจัดการเรียนการสอนกลุ่มรายวิชาคลินิกสุขภาพช่องปาก 4 : ประสพการณ์วิชาชีพทันตกรรมด้านต่าง ๆ	-	-	80,000.00	1. หน่วยงานที่รับผิดชอบ สาขาวิชารังสีวิทยาช่องปากและใบหน้า ภาควิชาทันตกรรมวินิจฉัย 2. ผู้รับผิดชอบ คณะอาจารย์สาขาวิชารังสีวิทยาช่องปากและใบหน้า 3. ผู้ประสานงาน นางสาวนฤมล สังข์ทอง นางสาวธรินญา เกตุสิงห์สร้อย นางสาวฤทัยรัตน์ พรหมศรี
2	ทพ.1102/65	โครงการอบรมทันตกรรมทางไกลเพื่อการวินิจฉัยและการรักษา	-	-	-	1. หน่วยงานที่รับผิดชอบ สาขาวิชารังสีวิทยาช่องปากและใบหน้า ภาควิชาทันตกรรมวินิจฉัย 2. ผู้รับผิดชอบ ผศ.ทพญ.อนงค์นาฏ ภักดีมรงค์ 3. ผู้ประสานงาน รศ.ทพญ.ดร.วีรญา ตันทนาภรณ์กุล ผศ.ทพญ.ดร.ศิริลาวัลย์ โต้ะนาค อ.ทพญ.ดร.จุฬามาศ ดีโพธิ์ อ.ทพ.ดร.พีรพงศ์ วามะสิงห์
3	ทพ.1103/65	โครงการสัมมนาเชิงวิชาการและนำเสนอผลงาน เรื่อง Revision of radiographic interpretation in routine dental practice	-	-	13,000.00	1. หน่วยงานที่รับผิดชอบ สาขาวิชารังสีวิทยาช่องปากและใบหน้า ภาควิชาทันตกรรมวินิจฉัย 2. ผู้รับผิดชอบ คณะอาจารย์สาขาวิชารังสีวิทยาช่องปากและใบหน้า 3. ผู้ประสานงาน นางสาวนฤมล สังข์ทอง นางสาวธรินญา เกตุสิงห์สร้อย นางสาวฤทัยรัตน์ พรหมศรี
รหัส ทพ.11 ภาควิชาทันตกรรมวินิจฉัย รวมเป็นเงินทั้งสิ้น			-	-	93,000.00	
1	ทพ.1201/65	โครงการสัมมนาภาควิชา เรื่อง การพัฒนาและปรับปรุงหลักสูตร	-	-	-	1. หน่วยงานที่รับผิดชอบ ภาควิชาศัลยศาสตร์ช่องปาก 2. ผู้รับผิดชอบ หัวหน้าภาควิชาศัลยศาสตร์ช่องปาก 3. ผู้ประสานงาน นางสาววิภาพร บัวทอง
รหัส ทพ.12 ภาควิชาศัลยศาสตร์ช่องปาก รวมเป็นเงินทั้งสิ้น			-	-	-	
รวมงบประมาณแผนปฏิบัติการ ประจำปีงบประมาณ 2565			3,307,550.00	123,000.00	2,377,827.09	
					5,808,377.09	

แผนการใช้งบประมาณแผนปฏิบัติการ ประจำปีงบประมาณ 2565 คณะทันตแพทยศาสตร์ มหาวิทยาลัยนเรศวร

ลำดับ	รหัสโครงการ	ชื่อหน่วยงาน	งบประมาณบรรจุในแผน				แผนใช้งบประมาณ ไตรมาส 4 (2564)		
			รายได้ (คนละ)	รายได้ (กองกิจการนิสิต)	รายได้ (รับฝาก)	รวม	รายได้ (คนละ)	รายได้ (กองกิจการนิสิต)	รายได้ (รับฝาก)
1	ทพ.01	งานธุรการ	180,000.00	-	-	180,000.00	-	-	-
2	ทพ.02	งานการศึกษา	1,039,100.00	-	360,000.00	1,399,100.00	-	-	-
3	ทพ.03	งานกิจการนิสิตและศิษย์เก่าสัมพันธ์	279,000.00	123,000.00	-	402,000.00	-	-	-
4	ทพ.04	โรงพยาบาลทันตกรรม	298,200.00	-	-	298,200.00	-	-	-
5	ทพ.05	สำนักงานคณบดี	250,000.00	-	-	250,000.00	-	-	-
6	ทพ.06	งานนโยบายและแผน	69,850.00	-	-	69,850.00	-	-	-
7	ทพ.07	งานวิจัย	57,000.00	-	-	57,000.00	-	-	-
8	ทพ.08	ภาควิชาชีววิทยาช่องปาก	5,400.00	-	-	5,400.00	-	-	-
9	ทพ.09	ภาควิชาทันตกรรมบูรณะ	225,000.00	-	-	225,000.00	-	-	-
10	ทพ.10	ภาควิชาทันตกรรมป้องกัน	904,000.00	-	1,924,827.09	2,828,827.09	-	-	445,256.00
11	ทพ.11	ภาควิชาทันตกรรมวินิจฉัย	-	-	93,000.00	93,000.00	-	-	-
12	ทพ.12	ภาควิชาศัลยศาสตร์ช่องปาก	-	-	-	-	-	-	-
รวมงบประมาณโครงการแผนปฏิบัติการ 2565			3,307,550.00	123,000.00	2,377,827.09	5,808,377.09	-	-	445,256.00

แผนการใช้งบประมาณแผนปฏิบัติการ ประจำปีงบประมาณ 2565 คณะทันตแพทยศาสตร์ มหาวิทยาลัยธนเรศวร (ต่อ)

ลำดับ	รหัสโครงการ	ชื่อหน่วยงาน	งบประมาณบรรจุในแผน				แผนใช้งบประมาณ ไตรมาส 1 (2565)		
			รายได้ (คนละ)	รายได้ (กองกิจการนิสิต)	รายได้ (รับฝาก)	รวม	รายได้ (คนละ)	รายได้ (กองกิจการนิสิต)	รายได้ (รับฝาก)
1	ทพ.01	งานธุรการ	180,000.00	-	-	180,000.00	2,500.00	-	-
2	ทพ.02	งานการศึกษา	1,039,100.00	-	360,000.00	1,399,100.00	234,000.00	-	87,000.00
3	ทพ.03	งานกิจการนิสิตและศิษย์เก่าสัมพันธ์	279,000.00	123,000.00	-	402,000.00	101,250.00	20,000.00	-
4	ทพ.04	โรงพยาบาลทันตกรรม	298,200.00	-	-	298,200.00	53,850.00	-	-
5	ทพ.05	สำนักงานคณบดี	250,000.00	-	-	250,000.00	-	-	-
6	ทพ.06	งานนโยบายและแผน	69,850.00	-	-	69,850.00	-	-	-
7	ทพ.07	งานวิจัย	57,000.00	-	-	57,000.00	-	-	-
8	ทพ.08	ภาควิชาชีววิทยาช่องปาก	5,400.00	-	-	5,400.00	-	-	-
9	ทพ.09	ภาควิชาทันตกรรมบูรณะ	225,000.00	-	-	225,000.00	9,000.00	-	-
10	ทพ.10	ภาควิชาทันตกรรมป้องกัน	904,000.00	-	1,924,827.09	2,828,827.09	84,000.00	-	445,256.00
11	ทพ.11	ภาควิชาทันตกรรมวินิจฉัย	-	-	93,000.00	93,000.00	-	-	-
12	ทพ.12	ภาควิชาศัลยศาสตร์ช่องปาก	-	-	-	-	-	-	-
รวมงบประมาณโครงการแผนปฏิบัติการ 2565			3,307,550.00	123,000.00	2,377,827.09	5,808,377.09	484,600.00	20,000.00	532,256.00

แผนการใช้งบประมาณแผนปฏิบัติการ ประจำปีงบประมาณ 2565 คณะทันตแพทยศาสตร์ มหาวิทยาลัยนเรศวร (ต่อ)

ลำดับ	รหัสโครงการ	ชื่อหน่วยงาน	งบประมาณบรรจุในแผน				แผนใช้งบประมาณ ไตรมาส 2 (2565)		
			รายได้ (คณะฯ)	รายได้ (กองกิจการนิสิต)	รายได้ (รับฝาก)	รวม	รายได้ (คณะฯ)	รายได้ (กองกิจการนิสิต)	รายได้ (รับฝาก)
1	ทพ.01	งานธุรการ	180,000.00	-	-	180,000.00	172,500.00	-	-
2	ทพ.02	งานการศึกษา	1,039,100.00	-	360,000.00	1,399,100.00	225,000.00	-	87,000.00
3	ทพ.03	งานกิจการนิสิตและศิษย์เก่าสัมพันธ์	279,000.00	123,000.00	-	402,000.00	49,250.00	4,000.00	-
4	ทพ.04	โรงพยาบาลทันตกรรม	298,200.00	-	-	298,200.00	139,850.00	-	-
5	ทพ.05	สำนักงานคณบดี	250,000.00	-	-	250,000.00	250,000.00	-	-
6	ทพ.06	งานนโยบายและแผน	69,850.00	-	-	69,850.00	-	-	-
7	ทพ.07	งานวิจัย	57,000.00	-	-	57,000.00	-	-	-
8	ทพ.08	ภาควิชาชีววิทยาช่องปาก	5,400.00	-	-	5,400.00	-	-	-
9	ทพ.09	ภาควิชาทันตกรรมบูรณะ	225,000.00	-	-	225,000.00	82,000.00	-	-
10	ทพ.10	ภาควิชาทันตกรรมป้องกัน	904,000.00	-	1,924,827.09	2,828,827.09	784,000.00	-	589,056.00
11	ทพ.11	ภาควิชาทันตกรรมวินิจฉัย	-	-	93,000.00	93,000.00	-	-	80,000.00
12	ทพ.12	ภาควิชาศัลยศาสตร์ช่องปาก	-	-	-	-	-	-	-
รวมงบประมาณโครงการแผนปฏิบัติการ 2565			3,307,550.00	123,000.00	2,377,827.09	5,808,377.09	1,702,600.00	4,000.00	756,056.00

แผนการใช้งบประมาณแผนปฏิบัติการ ประจำปีงบประมาณ 2565 คณะทันตแพทยศาสตร์ มหาวิทยาลัยนเรศวร (ต่อ)

ลำดับ	รหัสโครงการ	ชื่อหน่วยงาน	งบประมาณบรรจุในแผน				แผนใช้งบประมาณ ไตรมาส 3 (2565)		
			รายได้ (คณะฯ)	รายได้ (กองกิจการนิสิต)	รายได้ (รับฝาก)	รวม	รายได้ (คณะฯ)	รายได้ (กองกิจการนิสิต)	รายได้ (รับฝาก)
1	ทพ.01	งานธุรการ	180,000.00	-	-	180,000.00	2,500.00	-	-
2	ทพ.02	งานการศึกษา	1,039,100.00	-	360,000.00	1,399,100.00	355,100.00	-	96,000.00
3	ทพ.03	งานกิจการนิสิตและศิษย์เก่าสัมพันธ์	279,000.00	123,000.00	-	402,000.00	115,250.00	99,000.00	-
4	ทพ.04	โรงพยาบาลทันตกรรม	298,200.00	-	-	298,200.00	96,750.00	-	-
5	ทพ.05	สำนักงานคณบดี	250,000.00	-	-	250,000.00	-	-	-
6	ทพ.06	งานนโยบายและแผน	69,850.00	-	-	69,850.00	24,850.00	-	-
7	ทพ.07	งานวิจัย	57,000.00	-	-	57,000.00	57,000.00	-	-
8	ทพ.08	ภาควิชาชีววิทยาช่องปาก	5,400.00	-	-	5,400.00	-	-	-
9	ทพ.09	ภาควิชาทันตกรรมบูรณะ	225,000.00	-	-	225,000.00	132,000.00	-	-
10	ทพ.10	ภาควิชาทันตกรรมป้องกัน	904,000.00	-	1,924,827.09	2,828,827.09	18,000.00	-	445,259.09
11	ทพ.11	ภาควิชาทันตกรรมวินิจฉัย	-	-	93,000.00	93,000.00	-	-	13,000.00
12	ทพ.12	ภาควิชาศัลยศาสตร์ช่องปาก	-	-	-	-	-	-	-
รวมงบประมาณโครงการแผนปฏิบัติการ 2565			3,307,550.00	123,000.00	2,377,827.09	5,808,377.09	801,450.00	99,000.00	554,259.09

แผนการใช้งบประมาณแผนปฏิบัติการ ประจำปีงบประมาณ 2565 คณะทันตแพทยศาสตร์ มหาวิทยาลัยธนเรศวร (ต่อ)

ลำดับ	รหัสโครงการ	ชื่อหน่วยงาน	งบประมาณบรรจุในแผน				แผนใช้งบประมาณ ไตรมาส 4 (2565)		
			รายได้ (คณะฯ)	รายได้ (กองกิจการนิสิต)	รายได้ (รับฝาก)	รวม	รายได้ (คณะฯ)	รายได้ (กองกิจการนิสิต)	รายได้ (รับฝาก)
1	ทพ.01	งานธุรการ	180,000.00	-	-	180,000.00	2,500.00	-	-
2	ทพ.02	งานการศึกษา	1,039,100.00	-	360,000.00	1,399,100.00	225,000.00	-	22,500.00
3	ทพ.03	งานกิจการนิสิตและศิษย์เก่าสัมพันธ์	279,000.00	123,000.00	-	402,000.00	13,250.00	-	-
4	ทพ.04	โรงพยาบาลทันตกรรม	298,200.00	-	-	298,200.00	7,750.00	-	-
5	ทพ.05	สำนักงานคณบดี	250,000.00	-	-	250,000.00	-	-	-
6	ทพ.06	งานนโยบายและแผน	69,850.00	-	-	69,850.00	45,000.00	-	-
7	ทพ.07	งานวิจัย	57,000.00	-	-	57,000.00	-	-	-
8	ทพ.08	ภาควิชาชีววิทยาช่องปาก	5,400.00	-	-	5,400.00	5,400.00	-	-
9	ทพ.09	ภาควิชาทันตกรรมบูรณะ	225,000.00	-	-	225,000.00	2,000.00	-	-
10	ทพ.10	ภาควิชาทันตกรรมป้องกัน	904,000.00	-	1,924,827.09	2,828,827.09	18,000.00	-	-
11	ทพ.11	ภาควิชาทันตกรรมวินิจฉัย	-	-	93,000.00	93,000.00	-	-	-
12	ทพ.12	ภาควิชาศัลยศาสตร์ช่องปาก	-	-	-	-	-	-	-
รวมงบประมาณโครงการแผนปฏิบัติการ 2565			3,307,550.00	123,000.00	2,377,827.09	5,808,377.09	318,900.00	-	22,500.00

แผนการใช้งบประมาณแผนปฏิบัติการ ประจำปีงบประมาณ 2565 คณะทันตแพทยศาสตร์ มหาวิทยาลัยนเรศวร (ต่อ)

ลำดับ	รหัสโครงการ	ชื่อหน่วยงาน	งบประมาณบรรจุในแผน				แผนใช้งบประมาณ ไตรมาส 1 (2566)		
			รายได้ (คนละ)	รายได้ (กองกิจการนิสิต)	รายได้ (รับฝาก)	รวม	รายได้ (คนละ)	รายได้ (กองกิจการนิสิต)	รายได้ (รับฝาก)
1	ทพ.01	งานธุรการ	180,000.00	-	-	180,000.00	-	-	-
2	ทพ.02	งานการศึกษา	1,039,100.00	-	360,000.00	1,399,100.00	-	-	22,500.00
3	ทพ.03	งานกิจการนิสิตและศิษย์เก่าสัมพันธ์	279,000.00	123,000.00	-	402,000.00	-	-	-
4	ทพ.04	โรงพยาบาลทันตกรรม	298,200.00	-	-	298,200.00	-	-	-
5	ทพ.05	สำนักงานคณบดี	250,000.00	-	-	250,000.00	-	-	-
6	ทพ.06	งานนโยบายและแผน	69,850.00	-	-	69,850.00	-	-	-
7	ทพ.07	งานวิจัย	57,000.00	-	-	57,000.00	-	-	-
8	ทพ.08	ภาควิชาชีววิทยาช่องปาก	5,400.00	-	-	5,400.00	-	-	-
9	ทพ.09	ภาควิชาทันตกรรมบูรณะ	225,000.00	-	-	225,000.00	-	-	-
10	ทพ.10	ภาควิชาทันตกรรมป้องกัน	904,000.00	-	1,924,827.09	2,828,827.09	-	-	-
11	ทพ.11	ภาควิชาทันตกรรมวินิจฉัย	-	-	93,000.00	93,000.00	-	-	-
12	ทพ.12	ภาควิชาศัลยศาสตร์ช่องปาก	-	-	-	-	-	-	-
รวมงบประมาณโครงการแผนปฏิบัติการ 2565			3,307,550.00	123,000.00	2,377,827.09	5,808,377.09	-	-	22,500.00

แผนการใช้งบประมาณแผนปฏิบัติการ ประจำปีงบประมาณ 2565 คณะทันตแพทยศาสตร์ มหาวิทยาลัยนเรศวร (ต่อ)

ลำดับ	รหัสโครงการ	ชื่อหน่วยงาน	งบประมาณบรรจุในแผน				แผนใช้งบประมาณ ไตรมาส 2 (2566)		
			รายได้ (คนละ)	รายได้ (กองกิจการนิสิต)	รายได้ (รับฝาก)	รวม	รายได้ (คนละ)	รายได้ (กองกิจการนิสิต)	รายได้ (รับฝาก)
1	ทพ.01	งานธุรการ	180,000.00	-	-	180,000.00	-	-	-
2	ทพ.02	งานการศึกษา	1,039,100.00	-	360,000.00	1,399,100.00	-	-	22,500.00
3	ทพ.03	งานกิจการนิสิตและศิษย์เก่าสัมพันธ์	279,000.00	123,000.00	-	402,000.00	-	-	-
4	ทพ.04	โรงพยาบาลทันตกรรม	298,200.00	-	-	298,200.00	-	-	-
5	ทพ.05	สำนักงานคณบดี	250,000.00	-	-	250,000.00	-	-	-
6	ทพ.06	งานนโยบายและแผน	69,850.00	-	-	69,850.00	-	-	-
7	ทพ.07	งานวิจัย	57,000.00	-	-	57,000.00	-	-	-
8	ทพ.08	ภาควิชาชีววิทยาช่องปาก	5,400.00	-	-	5,400.00	-	-	-
9	ทพ.09	ภาควิชาทันตกรรมบูรณะ	225,000.00	-	-	225,000.00	-	-	-
10	ทพ.10	ภาควิชาทันตกรรมป้องกัน	904,000.00	-	1,924,827.09	2,828,827.09	-	-	-
11	ทพ.11	ภาควิชาทันตกรรมวินิจฉัย	-	-	93,000.00	93,000.00	-	-	-
12	ทพ.12	ภาควิชาศัลยศาสตร์ช่องปาก	-	-	-	-	-	-	-
รวมงบประมาณโครงการแผนปฏิบัติการ 2565			3,307,550.00	123,000.00	2,377,827.09	5,808,377.09	-	-	22,500.00

แผนการใช้งบประมาณแผนปฏิบัติการ ประจำปีงบประมาณ 2565 คณะทันตแพทยศาสตร์ มหาวิทยาลัยนเรศวร (ต่อ)

ลำดับ	รหัสโครงการ	ชื่อหน่วยงาน	งบประมาณบรรจุในแผน				แผนใช้งบประมาณ ไตรมาส 3 (2566)		
			รายได้ (คณะฯ)	รายได้ (กองกิจการนิสิต)	รายได้ (รับฝาก)	รวม	รายได้ (คณะฯ)	รายได้ (กองกิจการนิสิต)	รายได้ (รับฝาก)
1	ทพ.01	งานธุรการ	180,000.00	-	-	180,000.00	-	-	-
2	ทพ.02	งานการศึกษา	1,039,100.00	-	360,000.00	1,399,100.00	-	-	22,500.00
3	ทพ.03	งานกิจการนิสิตและศิษย์เก่าสัมพันธ์	279,000.00	123,000.00	-	402,000.00	-	-	-
4	ทพ.04	โรงพยาบาลทันตกรรม	298,200.00	-	-	298,200.00	-	-	-
5	ทพ.05	สำนักงานคณบดี	250,000.00	-	-	250,000.00	-	-	-
6	ทพ.06	งานนโยบายและแผน	69,850.00	-	-	69,850.00	-	-	-
7	ทพ.07	งานวิจัย	57,000.00	-	-	57,000.00	-	-	-
8	ทพ.08	ภาควิชาชีววิทยาช่องปาก	5,400.00	-	-	5,400.00	-	-	-
9	ทพ.09	ภาควิชาทันตกรรมบูรณะ	225,000.00	-	-	225,000.00	-	-	-
10	ทพ.10	ภาควิชาทันตกรรมป้องกัน	904,000.00	-	1,924,827.09	2,828,827.09	-	-	-
11	ทพ.11	ภาควิชาทันตกรรมวินิจฉัย	-	-	93,000.00	93,000.00	-	-	-
12	ทพ.12	ภาควิชาศัลยศาสตร์ช่องปาก	-	-	-	-	-	-	-
รวมงบประมาณโครงการแผนปฏิบัติการ 2565			3,307,550.00	123,000.00	2,377,827.09	5,808,377.09	-	-	22,500.00

หมายเหตุ เนื่องจากบางโครงการเป็นโครงการต่อเนื่อง งบประมาณจึงคาบเกี่ยวปีงบประมาณ 2564-2566

บทที่ 4

การติดตามและประเมินผลแผนปฏิบัติการ

บทที่ 4

การติดตามประเมินผลแผนปฏิบัติการ

1. การติดตามและประเมินผลแผนปฏิบัติการ

การติดตามและประเมินผลแผนปฏิบัติการเป็นกิจกรรมที่สำคัญที่มุ่งรวบรวมและวิเคราะห์ข้อมูลทั้งในเชิงปริมาณและคุณภาพ เสนอให้ผู้รับผิดชอบการดำเนินงานในโครงการหรือกิจกรรมต่าง ๆ และคณะกรรมการบริหารคณะฯ เป็นระยะ ๆ คณะฯจึงได้กำหนดกลไกในการติดตามประเมินผลแผนปฏิบัติการประจำปีเพื่อให้สามารถนำผลของการประเมินมาใช้ในการวางแผนในปีต่อไปได้ ทั้งนี้ เพื่อให้มีการปรับปรุงวิธีการดำเนินงานหรือปรับเปลี่ยนเป้าหมายของกิจกรรมต่าง ๆ ให้เหมาะสมกับทรัพยากรหรือสภาพแวดล้อมที่เปลี่ยนแปลงไปในระหว่างปีและในต่อไปได้ด้วย การติดตามและประเมินผลแผนปฏิบัติการมีวัตถุประสงค์ดังต่อไปนี้

- 1) เพื่อรวบรวมผลการปฏิบัติงานตามแผนที่กำหนดไว้ โดยพิจารณาจากเงื่อนไขเวลาที่ควรปฏิบัติและสัมฤทธิ์ผลตามเป้าหมายเชิงปริมาณและคุณภาพของกิจกรรมหรือโครงการต่าง ๆ
- 2) เพื่อต้องการทราบปัญหาและอุปสรรคในการปฏิบัติงานโครงการต่าง ๆ ซึ่งจะนำไปสู่การปรับแผนปฏิบัติการในช่วงเวลาที่เหมาะสม
- 3) เพื่อต้องการทราบสัมฤทธิ์ผลโดยรวมของการปฏิบัติงานตามแผนปฏิบัติการ เพื่อจะนำไปใช้ประโยชน์ในการจัดทำแผนปฏิบัติการในระยะต่อไป
- 4) เพื่อต้องการทราบขอบเขตการใช้ประโยชน์จากแผนปฏิบัติการ ในด้านการบริหารและการพัฒนาประสิทธิภาพในการปฏิบัติงานของหน่วยงานและองค์กร

2. สาระสำคัญของการติดตามและประเมินผล

การติดตามและประเมินผลการปฏิบัติงานของคณะที่มีแผนปฏิบัติการเป็นเครื่องมือที่แบ่งสาระสำคัญของการติดตามและประเมินผลออกเป็น 4 มิติ คือ

- 1) การติดตามเป้าหมายการใช้จ่ายงบประมาณ
- 2) การติดตามแผนกิจกรรมประจำเดือน
- 3) การประเมินผลสัมฤทธิ์ของโครงการ
- 4) การประเมินประโยชน์ของแผนปฏิบัติการ

ข้อมูลที่ได้จากการติดตามและประเมินผลจาก 4 มิติดังกล่าวนี้นี้ จำเป็นต้องมีการตรวจสอบ และพิจารณาอย่างละเอียดรอบคอบเพื่อให้เกิดความเชื่อมั่นและสามารถนำไปใช้ประโยชน์ได้เต็มที่

3. กลไกการติดตามการประเมินผล

กลไกสำคัญที่จะนำผลการติดตามและประเมินไปใช้ในการกำกับและปรับปรุงการปฏิบัติงาน ได้แก่ คณะกรรมการบริหารคณะฯ ซึ่งจะต้องหามาตรการในการแก้ไขปัญหาและอุปสรรคต่าง ๆ และมีการติดตามประเมินผลแผนปฏิบัติการของฝ่ายและ/หรือหน่วยงานต่าง ๆ เป็นประจำทุกเดือน เพื่อให้มีการถ่ายทอดความคิดและมาตรการการแก้ปัญหาต่าง ๆ

การติดตามและประเมินผลสรุปได้ ดังนี้

ที่	มิติการติดตาม/ ประเมินผล	ระยะเวลา	ผู้ให้ข้อมูล	วิธีการ	กลไก
1	ติดตามเป้าหมายการใช้ จ่ายงบประมาณ	ทุกเดือน	งานการเงิน	ติดตามการขอ อนุมัติเงินและการ ใช้จ่าย	1) งานนโยบายและแผนรวบรวม ข้อมูลเพื่อเสนอคณะกรรมการ บริหารของคณะฯ ตามช่วงที่ กำหนดไว้แต่ละมิติ 2) งานนโยบายและแผนเก็บ รวบรวมข้อมูลและประชุม พิจารณาเพื่อนำเสนอผลการ ติดตามต่อกรรมการบริหารฯเป็น ประจำทุกเดือน 3) ให้แต่ละหน่วยงานประชุม เจ้าหน้าที่ระดับปฏิบัติการ เพื่อ รายงานผลการปฏิบัติงานต่อ คณะกรรมการบริหารฯ รวมทั้งหา แนวทางการปรับปรุงแก้ไขการ ปฏิบัติงาน 4) หากมีปัญหาเกิดขึ้นให้คณะ กรรมการบริหารฯพิจารณหา แนวทางในการปรับปรุงแก้ไขให้ เป็นไปตามนโยบายของคณะฯ
2	ติดตามแผนกิจกรรม ประจำเดือน	ทุกเดือน	ทุกหน่วยงาน	ติดตามการ ปฏิบัติงานตาม ปฏิทินกิจกรรม ประจำเดือน	
3	ประเมินสัมฤทธิ์ผลของ โครงการ/กิจกรรม	ปลายปี งบประมาณ	ทุกหน่วยงาน	ใช้แบบสอบถาม และสัมภาษณ์ เจ้าหน้าที่ระดับ ปฏิบัติการและ ระดับบริหารตาม โครงการต่าง ๆ	
4	ประเมินประโยชน์ของ แผนปฏิบัติการ	ปลายปี งบประมาณ	ทุกหน่วยงาน	ใช้แบบสอบถาม และสัมภาษณ์ เจ้าหน้าที่ระดับ ปฏิบัติการและ ผู้บริหารทุกระดับ	

4. การปรับแผนปฏิบัติการประจำปี

โดยทั่วไปแผนปฏิบัติการสามารถปรับปรุงได้ตามความเปลี่ยนแปลงของทรัพยากรและ/หรือสภาพแวดล้อมต่าง ๆ ที่เปลี่ยนแปลงไป การปรับแผนปฏิบัติการอาจกระทำได้ 2 ระดับคือ

4.1 การปรับแผนปฏิบัติการในระดับกิจกรรมของโครงการ/กิจกรรมต่าง ๆ อาจมีการปรับปรุงเพิ่มเติมหรือยกเลิกกิจกรรมต่าง ๆ แต่วัตถุประสงค์และเป้าหมายของโครงการ/กิจกรรมไม่มีการเปลี่ยนแปลง โดยให้นำเสนอคณะกรรมการบริหารคณะฯ เพื่อพิจารณาดำเนินการปรับแผน

4.2 การปรับแผนปฏิบัติการในระดับโครงการ หมายถึง การยกเลิกหรือปรับปรุงโครงการที่มีผลทำให้เป้าหมายการดำเนินงานเปลี่ยนแปลงไปจากเดิม การปรับแผนปฏิบัติการในระดับกิจกรรม ให้นำเสนอให้คณะกรรมการบริหารคณะฯ ให้ความเห็นชอบ

Action Plan

แผนปฏิบัติการ 2565



FACULTY OF DENTISTRY
NARESUAN UNIVERSITY



ANNIVERSARY
FACULTY OF DENTISTRY
NARESUAN UNIVERSITY

แผนปฏิบัติการ

คณะทันตแพทยศาสตร์ มหาวิทยาลัยนเรศวร



www.dent.nu.ac.th