



# แผนปฏิบัติการ 2560

นำเสนอที่ประชุมคณะกรรมการประจำคณะฯ ครั้งที่ 9/2559 วันที่ 19 กันยายน 2559

คณะทันตแพทยศาสตร์ มหาวิทยาลัยมหิดล

## คำนำ

คณะทันตแพทยศาสตร์ได้จัดทำแผนปฏิบัติการ ประจำปีงบประมาณ 2560 ซึ่งเปรียบเสมือนแผนที่นำทางให้บุคลากรของคณะฯ สามารถปฏิบัติงานตามนโยบายและพันธกิจของคณะฯ ให้เป็นไปอย่างมีประสิทธิภาพ และเป็นไปตามนโยบายของมหาวิทยาลัยนเรศวร ซึ่งจะเป็นกลไกในการเพิ่มประสิทธิภาพในการปฏิบัติงาน โดยยึดหลักการประกันคุณภาพ และเพื่อให้บรรลุภารกิจหลัก 4 ด้าน ได้แก่ การผลิตบัณฑิต การวิจัย การบริการวิชาการแก่สังคม และการทำนุบำรุงศิลปวัฒนธรรม ซึ่งถือเป็นพันธกิจที่คณะฯ จะต้องดำเนินการให้แล้วเสร็จและลุล่วงเป็นผลสำเร็จอย่างดี

แผนปฏิบัติการ ประจำปีงบประมาณ 2560 ฉบับนี้ จะเป็นคู่มือให้การปฏิบัติงานตามแผน นโยบาย และพันธกิจของคณะฯ เป็นไปอย่างมีทิศทาง และบรรลุเป้าหมายอย่างมีประสิทธิภาพ ตลอดปีงบประมาณ 2560 (1 ตุลาคม 2559 ถึง 30 กันยายน 2560)

(รองศาสตราจารย์ ทันตแพทย์ ดร.ทศพล ปิยะปัทมินทร์)

คณบดีคณะทันตแพทยศาสตร์

ตุลาคม 2559

# สารบัญ

|  | หน้า |
|--|------|
| <b>บทที่ 1</b>   |      |
| <b>ส่วนนำ</b>  |      |
| ชื่อหน่วยงาน   | 1    |
| ที่ตั้ง  | 1    |
| ประวัติความเป็นมา  | 1    |
| ปรัชญา ปณิธาน วิสัยทัศน์ พันธกิจ และเป้าประสงค์                              | 1    |
| ภารกิจ   | 2    |
| นโยบาย และวัตถุประสงค์   | 3    |
| โครงสร้างการบริหาร   | 5    |
| แผนยุทธศาสตร์คณะทันตแพทยศาสตร์   | 11   |
| แผนพัฒนาวิชาการ  | 11   |
| <b>บทที่ 2</b>   |      |
| <b>แผนปฏิบัติการ ประจำปีงบประมาณ 2560</b>                                    |      |
| สรุปโครงการตามแผนปฏิบัติการ ประจำปีงบประมาณ 2560 และวิเคราะห์ความสอดคล้องกับ | 13   |
| ประเด็นยุทธศาสตร์และความเชื่อมโยงตามพันธกิจ                                  |      |
| ฝ่ายบริหาร   | 17   |
| ฝ่ายวิชาการ  | 33   |
| งานกิจการนิสิตฯ  | 71   |
| โรงพยาบาลทันตกรรม  | 129  |
| สำนักงานคณบดี  | 220  |
| ฝ่ายวางแผนพัฒนาและประกันคุณภาพการศึกษา                                       | 224  |
| ฝ่ายวิจัย  | 256  |
| ภาควิชาชีววิทยาช่องปาก   | 290  |
| ภาควิชาทันตกรรมบูรณะ   | 311  |
| ภาควิชาทันตกรรมป้องกัน   | 330  |
| ภาควิชาศัลยศาสตร์ช่องปาก   | 351  |
| ภาควิชาทันตกรรมวินิจฉัย  | 361  |
| <b>บทที่ 3</b>   |      |
| แผนการใช้จ่ายเงินงบประมาณ ประจำปีงบประมาณ 2560                               | 376  |
| <b>บทที่ 4</b>   |      |
| การติดตามและประเมินผลแผนปฏิบัติการ   | 393  |
| <b>ภาคผนวก</b>   |      |
| รายงานผลการดำเนินโครงการตามแผนปฏิบัติการ ประจำปีงบประมาณ 2559                | 395  |

บทที่ 1

ส่วนนำ

# บทที่ 1

## ส่วนนำ

### 1.1 ชื่อหน่วยงาน

คณะทันตแพทยศาสตร์ มหาวิทยาลัยนเรศวร

### 1.2 ที่ตั้ง

คณะทันตแพทยศาสตร์ มหาวิทยาลัยนเรศวร (Faculty of Dentistry)  
99 ถนนพิษณุโลก - นครสวรรค์ ตำบลท่าโพธิ์ อำเภอเมือง จังหวัดพิษณุโลก 65000  
โทรศัพท์ 0 - 5596 - 6061 ถึง 3 โทรสาร 0 - 5596 - 6059  
Web site : <http://www.dent.nu.ac.th>

### 1.3 ประวัติความเป็นมาโดยย่อ

คณะทันตแพทยศาสตร์ มหาวิทยาลัยนเรศวร ได้เริ่มจัดตั้งเมื่อเดือนตุลาคม พ.ศ. 2538 โดยในระยะแรกยังคงเป็นโครงการจัดตั้งคณะทันตแพทยศาสตร์ ในปีการศึกษา 2540 โครงการจัดตั้งคณะทันตแพทยศาสตร์ ได้เริ่มรับนิสิตระดับปริญญาตรีรุ่นแรก จำนวน 30 คน

โครงการจัดตั้งคณะทันตแพทยศาสตร์ได้รับอนุมัติจากสภามหาวิทยาลัยนเรศวรให้มีสถานภาพเป็นคณะทันตแพทยศาสตร์ เมื่อวันที่ 19 สิงหาคม 2543 และในเดือนพฤศจิกายน 2546 ได้มีสถานที่ตั้งถาวรของคณะฯ คือ อาคารคณะทันตแพทยศาสตร์ ซึ่งเป็นอาคาร 3 หลัง ที่มีทางเดินเชื่อมต่อกัน ประกอบด้วยอาคารบริหารคณะทันตแพทยศาสตร์ (NSU01) อาคารปฏิบัติการ (NSU02) และอาคารปฏิบัติการพื้นฐานทางทันตกรรม (NSU03)

### 1.4 ปรัชญา ปณิธาน วิสัยทัศน์ พันธกิจ และเป้าประสงค์

#### ปรัชญา

คณะทันตแพทยศาสตร์ มุ่งเน้นการผลิตทันตแพทย์ที่มีความรู้ ความสามารถทางทันตกรรม ทั้งด้านส่งเสริมสุขภาพ ป้องกันโรค รักษาพยาบาล พัฒนาสุขภาพชีวิต โดยเป็นผู้มีคุณธรรม จริยธรรม เป็นแบบอย่างที่ดีงามในการดำรงชีวิตและเป็นสถาบันการศึกษาที่มุ่งพัฒนาความรู้ และส่งเสริมทำนุบำรุงศิลปวัฒนธรรมไทย

#### ปณิธาน

บริหารยอดเยี่ยม วิจัยทันยุค บริการทั่วถึง ทำนุบำรุงศิลปวัฒนธรรม

#### วิสัยทัศน์

คณะทันตแพทยศาสตร์มุ่งสู่ความเป็นเลิศทางด้านวิชาการ ด้านการวิจัย และการบริการสู่สังคมบนพื้นฐานของคุณธรรม จริยธรรมและจรรยาบรรณวิชาชีพ และส่งเสริมทำนุบำรุงศิลปวัฒนธรรมไทย

#### พันธกิจ

- จัดการเรียนการสอนด้วยหลักวิชาการอันเป็นสากล ความก้าวหน้าทางเทคโนโลยี ตลอดจนคุณธรรม จริยธรรม และจรรยาบรรณวิชาชีพ
- ดำเนินงานวิจัยที่มีคุณภาพเพื่อพัฒนาองค์ความรู้ทางทันตแพทยศาสตร์
- ให้บริการวิชาการแก่สังคมเพื่อทันตสุขภาพที่ดีของประชาชนในเขตภาคเหนือตอนล่าง
- ส่งเสริมการอนุรักษ์และทำนุบำรุงศิลปวัฒนธรรมไทย

## เป้าประสงค์

1. บัณฑิตสาขาวิชาทันตแพทยศาสตร์ทุกคนมีความรู้ความสามารถในลักษณะแพทย์ช่องปาก เป็นผู้ดำเนินการดูแลรักษาสุขภาพช่องปากของประชาชนในเขตรับผิดชอบ โดยเฉพาะในเขตภาคเหนือตอนล่าง ผู้ช่วยทันตแพทย์ทุกคนที่จบการศึกษาจากคณะทันตแพทยศาสตร์มีความรู้ความสามารถในการช่วยปฏิบัติงานด้านบริการคลินิก
2. คณะทันตแพทยศาสตร์มีผลงานวิจัยที่ตอบสนองต่อปัญหาทางทันตสุขภาพของประชาชนในเขตภาคเหนือตอนล่าง
3. คณะทันตแพทยศาสตร์จะเป็นศูนย์กลางการบริการวิชาการ และบริการทางทันตสาธารณสุขแก่ประชาชนในเขตภาคเหนือตอนล่าง
4. คณะทันตแพทยศาสตร์จะส่งเสริม สนับสนุน การอนุรักษ์และทำนุบำรุงศิลปวัฒนธรรมไทย

## 1.5 ภารกิจ

### 1. นโยบายและแผนงาน

สนับสนุนการจัดทำแผนดำเนินงานที่มีความชัดเจน ตอบสนองต่อนโยบายของมหาวิทยาลัยนเรศวร และภารกิจหลักของคณะฯ พัฒนาศักยภาพด้านนโยบายและแผนให้แก่ผู้บริหารและคณาจารย์รุ่นใหม่ จัดการประชุมสัมมนาเพื่อระดมความคิดจากทั้งผู้บริหาร และผู้ปฏิบัติงานในการพัฒนานโยบาย แผนกลยุทธ์ และแผนดำเนินงานด้านต่างๆ ของคณะฯ ตลอดจนการนำนโยบายและแผนงานเผยแพร่เพื่อนำไปสู่การปฏิบัติได้อย่างกว้างขวาง ถูกต้องเหมาะสม

### 2. ด้านบริหารและการจัดการ

สนับสนุนให้จัดระบบบริหารของคณะฯ โดยให้แต่ละคนและแต่ละหน่วยมีรายละเอียดภาระงานที่ชัดเจน ให้ความรู้เพิ่มเติมเกี่ยวกับระเบียบการเงินการบัญชี การจัดการศึกษา จัดสัมมนาอาจารย์ ข้าราชการ พนักงาน ลูกจ้างทั้งคณะฯ เพื่อรับทราบพระราชบัญญัติมหาวิทยาลัยนเรศวรและแนวทางการปฏิบัติงานให้เกิดประสิทธิภาพ สนับสนุนการบริหารงานของหน่วยงานย่อย และการมีส่วนร่วมของผู้ปฏิบัติงาน

### 3. ด้านวิชาการ

คณะทันตแพทยศาสตร์จัดการเรียนการสอนให้แก่บัณฑิตในหลักสูตรปรัชญาดุษฎีบัณฑิต สาขาวิชาชีววิทยาช่องปาก วิทยาศาสตร์มหาบัณฑิต สาขาวิชาทันตแพทยศาสตร์ ทันตแพทยศาสตรบัณฑิต และหลักสูตรประกาศนียบัตรผู้ช่วยทันตแพทย์ การเรียนการสอนภาคบรรยาย ภาคปฏิบัติการ และการฝึกปฏิบัติงานในคลินิกทันตกรรม ควบคุมไปกับการพัฒนาคุณภาพ การศึกษา การประเมินและปรับปรุงหลักสูตร การประเมินและปรับปรุงการเรียนการสอน ตลอดจนการติดตามประเมินคุณภาพของบัณฑิต

นอกจากนี้ คณะฯ ยังจัดให้มีการพัฒนาคุณภาพของอาจารย์ โดยจัดทำแผนและกิจกรรมอย่างต่อเนื่อง การส่งเสริม การศึกษาต่อ การดูงานและฝึกอบรมต่างๆ ทั้งในและต่างประเทศ และคุณภาพการศึกษา

### 4. ด้านการบริการวิชาการแก่สังคม

คณะทันตแพทยศาสตร์มีปณิธานที่จะดูแลทันตสุขภาพของประชากรภาคเหนือตอนล่าง จึงจัดให้มีการบริการทันตกรรมทั้งในรูปแบบการให้ความรู้ทางทันตสาธารณสุข และการให้บริการรักษาพยาบาล คณะทันตแพทยศาสตร์ได้จัดให้มีการบริการทันตกรรมแก่ประชากร โดยไม่มีค่าตอบแทนในหลายโอกาส อาทิ

- การออกหน่วยทันตกรรมพระราชทาน มหาวิทยาลัยนเรศวร
- หน่วยทันตกรรมเคลื่อนที่ ร่วมกับหน่วยบริการเคลื่อนที่ของมหาวิทยาลัย
- โครงการเผยแพร่วิชาการสู่สังคม
- โครงการบริการทันตกรรมแก่ผู้ด้อยโอกาสในวาระต่างๆ เช่น วันมหิดล (24 กันยายน) วันทันตสาธารณสุข (21 ตุลาคม) เป็นต้น

### 5. ด้านวิจัย

คณะทันตแพทยศาสตร์สนับสนุนให้อาจารย์ทำวิจัย และเตรียมความพร้อมแก่นักวิจัยรุ่นใหม่ โดยจัดอบรมเทคนิค การวิจัยในห้องปฏิบัติการ การใช้เครื่องมือวิจัยต่างๆ ตลอดจนกระบวนการนำผลงานวิจัยมาตีพิมพ์หรือนำเสนอ จัดเตรียม ศักยภาพด้านสถานที่ อุปกรณ์ เครื่องมือของหน่วยวิจัย สนับสนุนการไปศึกษาดูงานด้านการวิจัย ณ ต่างประเทศของคณาจารย์

นอกจากนี้ ยังสนับสนุนการพัฒนานักวิจัยรุ่นเยาว์ โดยให้ทุนปีละ 5 และ 6 เรียนรู้อาจารย์ สามารถเขียนโครงการวิจัย เก็บข้อมูล วิเคราะห์ วิจัย โดยได้รับทุนสนับสนุนจากคณะฯ เพื่อเตรียมความพร้อมในการออกไปเป็นทันตแพทย์รับใช้สังคม

## 6. ด้านกิจกรรมพัฒนานิสิต

คณะฯ จัดให้มีคณะกรรมการฝ่ายต่างๆ ด้านกิจการนิสิต และเน้นระบบอาจารย์ที่ปรึกษา เพื่อเป็นที่ปรึกษาและรับผิดชอบในการจัดสวัสดิการ งานทุนการศึกษา การแนะแนวอาชีพและการศึกษาต่อ ตลอดจนดูแลแก้ไขปัญหาต่างๆของนิสิต จัดกิจกรรมมุ่งเน้นในการส่งเสริมคุณธรรม จริยธรรมและบุคลิกภาพ ส่งเสริมศิลปวัฒนธรรม ส่งเสริมวิชาการ การบำเพ็ญประโยชน์และพัฒนาสังคม และด้านส่งเสริมสุขภาพ สนับสนุนการจัดตั้งชมรมตามความถนัดและความสนใจของนิสิต เพื่อเป็นการพักผ่อนจากการเรียน อาทิ ชมรมดนตรีไทย เป็นต้น

## 7. ด้านทำนุบำรุงศิลปวัฒนธรรม

คณะฯ ให้ความสำคัญกับนิสิตผู้มีความสามารถ มีคุณธรรมและจริยธรรม มีความซาบซึ้งในศิลปวัฒนธรรม ตลอดจนมีการเสริมสร้างวัฒนธรรมและค่านิยมที่พึงประสงค์ให้เกิดขึ้นกับบุคลากร องค์กร และสังคม

## 8. ด้านการประกันคุณภาพ

สนับสนุนให้มีการปฏิบัติงานในภารกิจต่างๆ ด้วยหลักการประกันคุณภาพ มีการจัดอบรมอย่างต่อเนื่องเพื่อให้ความรู้และปลูกฝังจิตสำนึกในกิจกรรม 5 ส. และงานประกันคุณภาพ จัดให้มีการประเมินคุณภาพการศึกษาด้วยตนเองของหน่วยงานย่อย (SAR/CAR) ทุกปี และการจัดทำโครงการประกันคุณภาพภายในของคณะฯ โดยเชิญผู้ทรงคุณวุฒิภายในและภายนอกมหาวิทยาลัยมาประเมิน และเริ่มการดำเนินงานด้านมาตรฐานโรงพยาบาล (Hospital Accreditation)

### 1.6 นโยบาย และวัตถุประสงค์

#### 1. นโยบายหลัก

นโยบายของคณะทันตแพทยศาสตร์ มหาวิทยาลัยนเรศวร มุ่งเน้นการตอบสนองต่อนโยบายและทิศทางการพัฒนาของมหาวิทยาลัย นโยบายของกระทรวงศึกษาธิการ ทั้งนี้ปฏิบัติตามแผนอุดมศึกษาระยะยาว 15 ปี และแผนพัฒนาการศึกษาระดับอุดมศึกษา รวมทั้งแผนพัฒนาเศรษฐกิจและสังคมแห่งชาติ ซึ่งได้แก่

1. การกระจายโอกาสและการสร้างความเสมอภาค (Equity)
2. การพัฒนาประสิทธิภาพการบริหารอุดมศึกษา (Efficiency)
3. การมุ่งเน้นความเป็นเลิศวิชาการ (Excellence) และการประกันคุณภาพ (Quality Assurance)
4. ความเป็นสากล (Internationalization)
5. การมีส่วนร่วมในการจัดการศึกษาภาคเอกชน (Privatization)

ทั้งนี้ ได้กำหนดนโยบายของคณะฯ โดยการมีส่วนร่วมของผู้บริหารทุกฝ่ายทุกระดับ ตามภารกิจและแผนงานหลักของมหาวิทยาลัยนเรศวร ดังนี้

#### 2. นโยบายด้านการเรียนการสอน

1. พัฒนาระบบการจัดการเรียนการสอนให้มีความคล่องตัว สามารถปรับเปลี่ยนได้
2. สนับสนุนการพัฒนาและปรับปรุงหลักสูตรอย่างต่อเนื่อง ตอบสนองความต้องการของประเทศ และตามเกณฑ์มาตรฐานวิชาชีพ
3. สนับสนุนให้มีการพัฒนาศักยภาพของอาจารย์
4. ส่งเสริมการผลิตบัณฑิตที่มีคุณภาพและประสิทธิภาพทั้งด้านความรู้และคุณธรรม จริยธรรม
5. ใช้ระบบฐานข้อมูลนิสิตเพื่อประกอบการเรียนการสอนอย่างมีประสิทธิภาพ
6. จัดหา สนับสนุน และพัฒนาทรัพยากรเพื่อการศึกษาและเทคโนโลยีเพื่อการศึกษาในทุกด้าน เพื่อส่งเสริมการเรียนรู้ของนิสิตอย่างต่อเนื่อง
7. พัฒนาหลักสูตรบัณฑิตศึกษาให้เป็นหลักสูตรนานาชาติ

### 3. นโยบายด้านกิจกรรมพัฒนานิสิต

1. พัฒนานิสิตให้เป็นบัณฑิตที่พึงประสงค์ เป็นผู้มีความพร้อมทั้งด้านวิชาการ วิชาชีพ คุณธรรม จริยธรรม บุคลิกภาพ สุขภาพกายและสุขภาพจิต
2. ส่งเสริมกิจกรรมนิสิตที่เน้นการทำงานร่วมกับผู้อื่น และกิจกรรมที่สร้างสำนึกรับผิดชอบต่อตนเอง สังคม และประเทศชาติ เพื่ออยู่ในสังคมได้อย่างมีความสุข
3. เสริมสร้างศักยภาพระบบการให้คำปรึกษา งานแนะแนวอาชีพ และการศึกษาต่อ

### 4. นโยบายด้านการวิจัย

1. จัดระบบบริหารจัดการงานวิจัย และงานสร้างสรรค์ สอดคล้องกับยุทธศาสตร์ของชาติและมหาวิทยาลัย
2. สนับสนุนให้อาจารย์ นิสิต และบุคลากรทุกระดับ ร่วมทำวิจัย โดยมีโครงการวิจัยเป็นของตนเอง ทั้งเพื่อการเรียนการสอน เพื่อค้นหาความรู้ใหม่ เพื่อแก้ไขปัญหาของชุมชน
3. สนับสนุนการจัดกิจกรรมวิจัยในคณะฯ การประชุมระดับชาติและนานาชาติ เพื่อสร้างวัฒนธรรมการวิจัย
4. สนับสนุนการเผยแพร่งานวิจัยทุกรูปแบบ และการนำผลงานวิจัยไปใช้ประโยชน์
5. จัดหาปัจจัยเกื้อหนุนเพื่อสนับสนุนการวิจัย ได้แก่ ทุนวิจัย เครื่องมือวิจัยให้เพียงพอ และเหมาะสมกับความต้องการของผู้วิจัย

### 5. นโยบายด้านการบริการทางวิชาการสู่สังคม

1. ให้บริการทางทันตกรรมแก่ประชาชนให้ครอบคลุมในเขตภาคเหนือตอนล่าง
2. เป็นศูนย์กลางบริการวิชาการทางทันตแพทยศาสตร์ และแลกเปลี่ยนเรียนรู้แก่บุคลากรในเขตภาคเหนือตอนล่าง
3. สนับสนุนให้คณาจารย์ และบุคลากรนำปัญหาทางสุขภาพช่องปากของชุมชนและภูมิปัญญาท้องถิ่นมาสู่การทำวิจัย

### 6. นโยบายด้านการทำนุบำรุงศิลปวัฒนธรรม

1. สนับสนุนบุคลากรทุกระดับ ทั้งอาจารย์ เจ้าหน้าที่ และนิสิต ให้มีส่วนร่วมในกิจกรรมที่มุ่งทำให้เกิดวัฒนธรรมที่ดีขึ้นในองค์กร
2. สนับสนุนกิจกรรมที่มุ่งทำให้เกิดวัฒนธรรมที่ดีขึ้นในองค์กร

### 7. นโยบายด้านการบริหารและจัดการ

1. เป็นองค์กรที่มีการบริหารจัดการโดยหลักธรรมาภิบาลอย่างแท้จริง
2. ระบบการบริหารต้องมีความคล่องตัว และสามารถปรับเปลี่ยนได้
3. งานด้านบริหารต้องนำนวัตกรรมและเทคโนโลยีใหม่มาใช้
4. โครงสร้างและระบบที่สนับสนุนภารกิจหลัก ต้องมีประสิทธิภาพและคุณภาพ

### 8. นโยบายด้านการจัดการด้านระบบเทคโนโลยีสารสนเทศ

1. การจัดการด้านระบบเทคโนโลยีสารสนเทศต้องมีความคล่องตัว (Agility) และความยืดหยุ่น (Flexibility)
2. การจัดการด้านระบบเทคโนโลยีสารสนเทศมุ่งเน้นความเป็นเลิศในศักยภาพของเทคโนโลยี โดยคำนึงถึงผู้รับบริการ บนพื้นฐานด้านการใช้งาน (Utilization) และความปลอดภัย (Safety) ของข้อมูล

### 9. นโยบายด้านการเงินและงบประมาณ

1. มุ่งระดมทรัพยากรการเงินจากแหล่งต่างๆ เพื่อสนับสนุนการดำเนินงานของคณะฯ
2. จัดสรรงบประมาณเพื่อให้การดำเนินงานของคณะฯ เป็นไปได้อย่างมีประสิทธิภาพ
3. ประเมินผลการใช้งบประมาณ เพื่อให้ทราบถึงประสิทธิผลของการดำเนินงาน
4. ตรวจสอบการเงินและงบประมาณอย่างเป็นระบบ เพื่อให้เกิดความโปร่งใสในการดำเนินงาน



## 10. นโยบายดำเนินงานประกันคุณภาพการศึกษาและพัฒนาองค์กร

1. ดำเนินงานประกันคุณภาพการศึกษาตามแนวทางของมหาวิทยาลัยนเรศวร เพื่อเป็นกลไกในการควบคุมการดำเนินงานต่างๆ ตามภารกิจของคณะฯ ให้เป็นไปอย่างมีประสิทธิภาพ โดยเฉพาะเพื่อให้ได้บัณฑิตที่พึงประสงค์ และเตรียมรับการตรวจสอบประเมินจากภายนอก
2. เสริมสร้างความรู้ ความเข้าใจเรื่องการประกันคุณภาพการศึกษาให้กับบุคลากรและนิสิต
3. ส่งเสริมและสนับสนุนการดำเนินงานประกันคุณภาพการศึกษา ทั้งบุคลากรและนิสิต เพื่อสร้างความมั่นใจในคุณภาพของการจัดการศึกษา
4. ส่งเสริมให้บุคลากรมีความรู้ในการจัดการความรู้ มีการแลกเปลี่ยนเรียนรู้ในหน่วยงาน และสามารถพัฒนางานประจำเป็นงานวิจัย

### 1.7 โครงสร้างการบริหาร

โครงการจัดตั้งคณะทันตแพทยศาสตร์ได้เปลี่ยนเป็นคณะทันตแพทยศาสตร์ โดยมติสภามหาวิทยาลัยนเรศวร เดือนสิงหาคม 2543 และคณะได้มีการปรับโครงสร้างการบริหาร โดยได้รับมติเห็นชอบการปรับโครงสร้างของคณะทันตแพทยศาสตร์ จากสภามหาวิทยาลัยนเรศวร ดังแผนภูมิต่อไปนี้

## โครงสร้างองค์กรคณะทันตแพทยศาสตร์ มหาวิทยาลัยนเรศวร

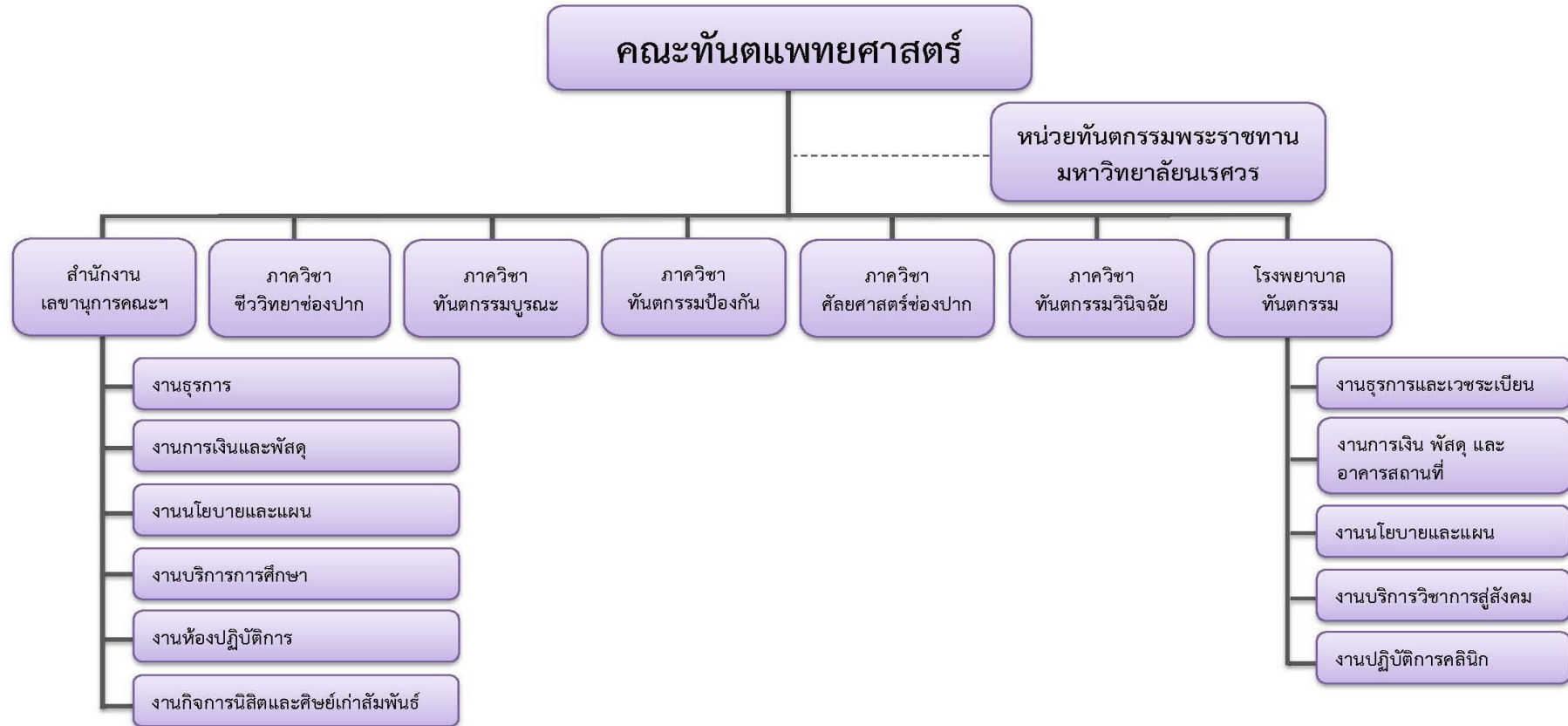

คณะทันตแพทยศาสตร์ มหาวิทยาลัยนเรศวร  
 แผนภูมิโครงสร้างการบังคับบัญชาภายในคณะทันตแพทยศาสตร์

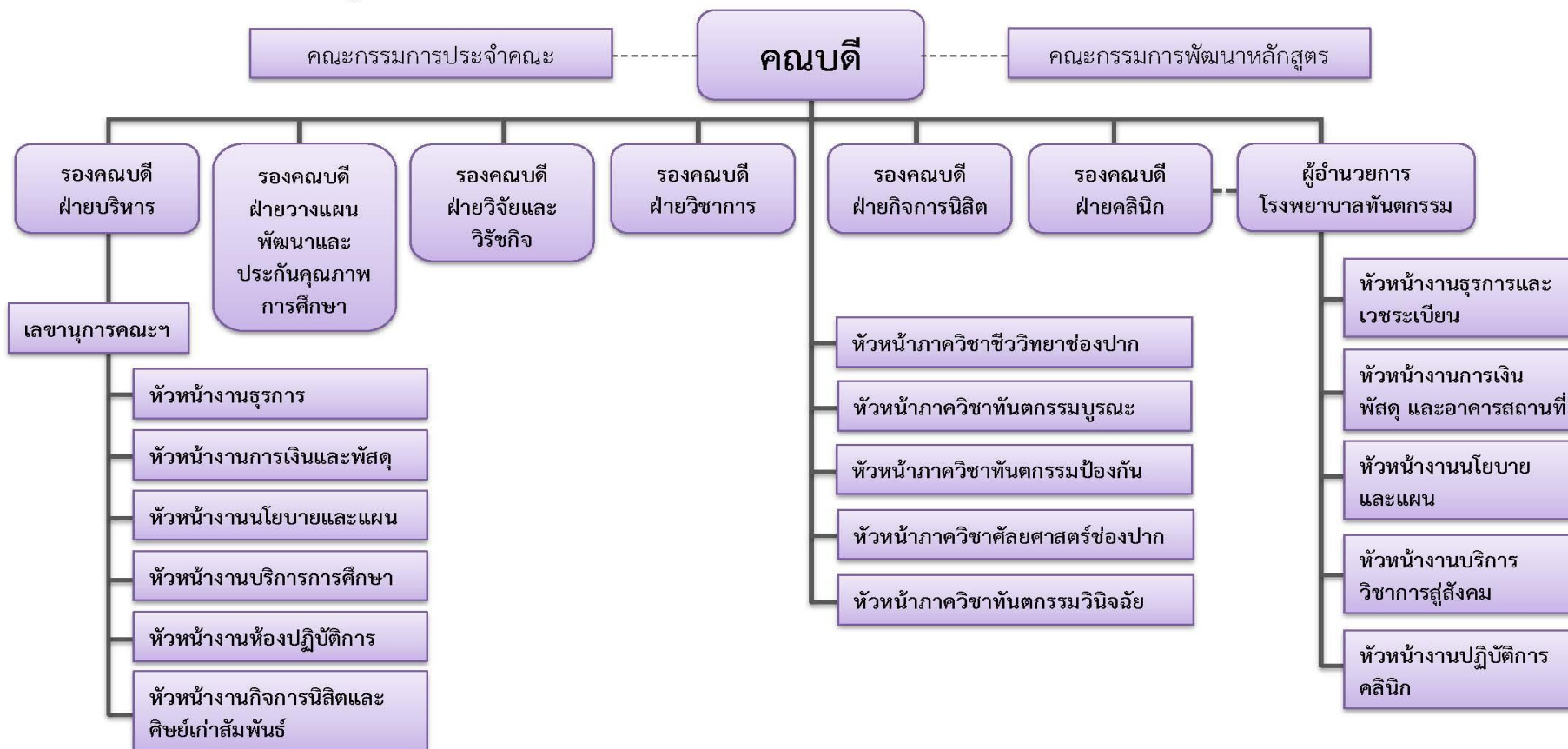

# สำนักงานเลขาธิการ คณะทันตแพทยศาสตร์



โรงพยาบาลทันตกรรม คณะทันตแพทยศาสตร์ มหาวิทยาลัยนเรศวร  
แผนภูมิโครงสร้างการบังคับบัญชาภายใน

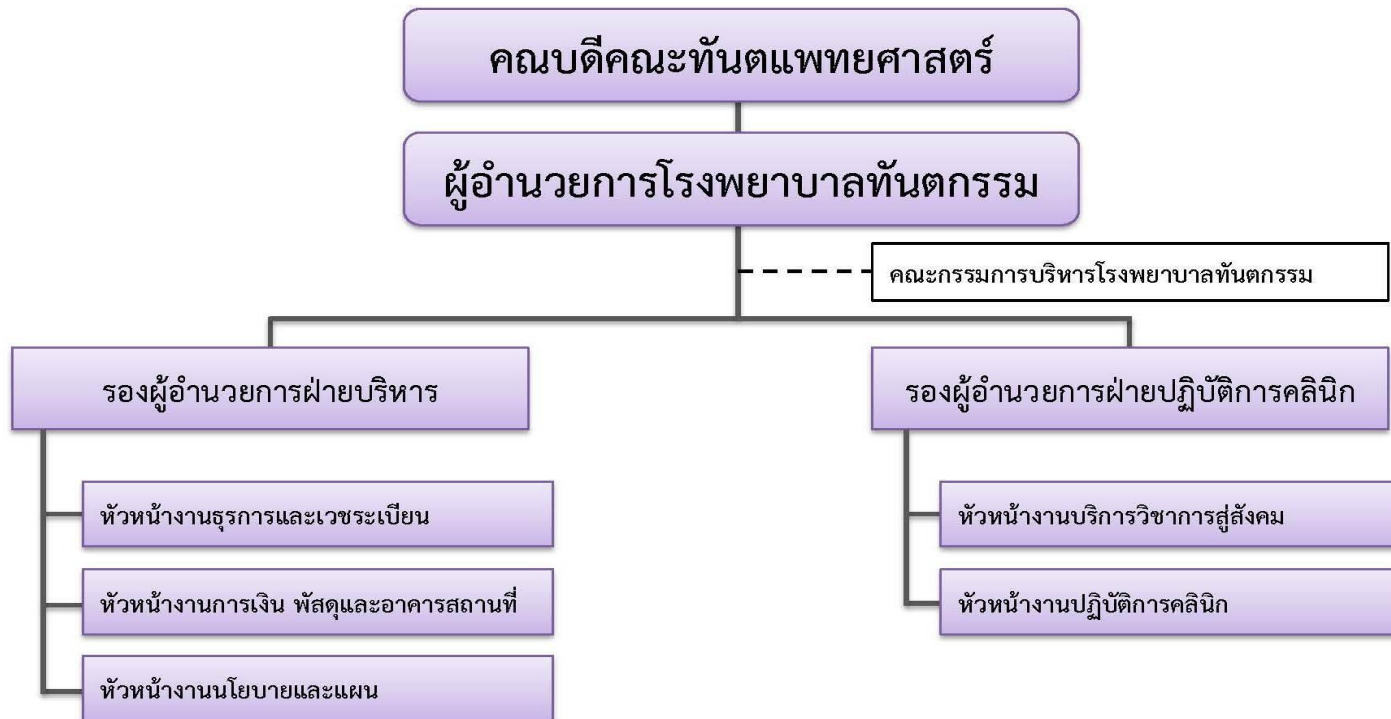

## การแบ่งโครงสร้างภายในโรงพยาบาลทันตกรรม คณะทันตแพทยศาสตร์

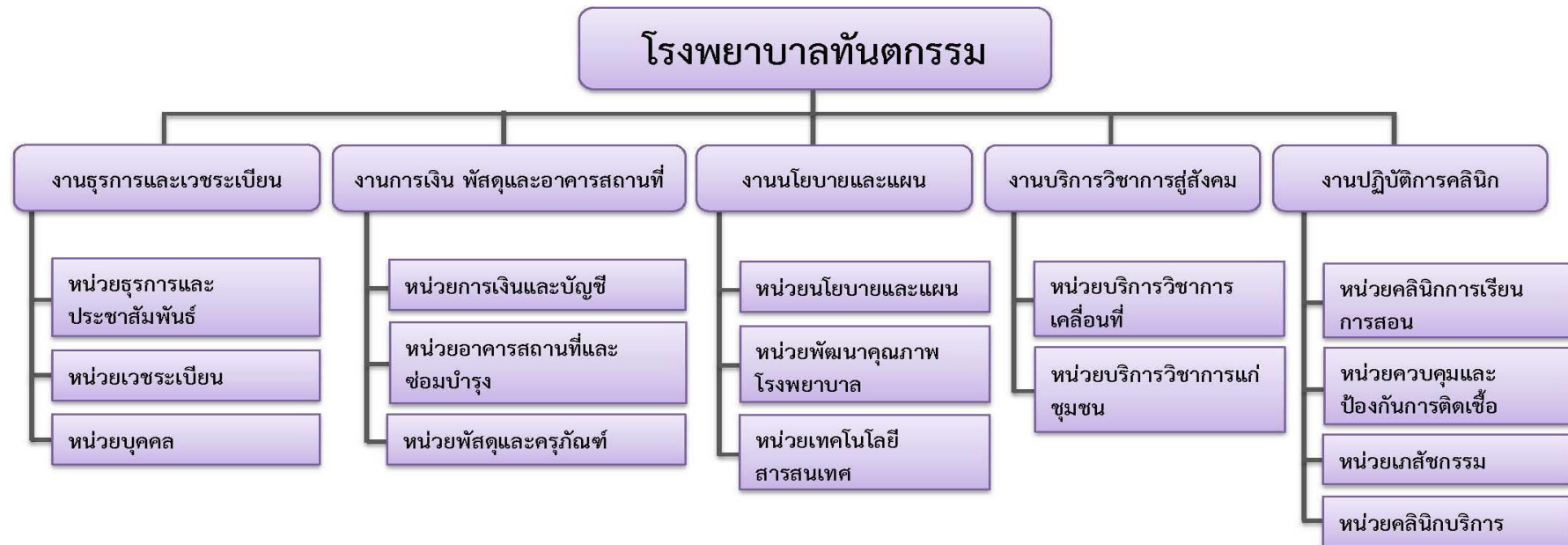

### 1.8 แผนยุทธศาสตร์คณะทันตแพทยศาสตร์

แผนยุทธศาสตร์การพัฒนาคณะทันตแพทยศาสตร์ กำหนดเป้าประสงค์ร่วม (Goal) คณะทันตแพทยศาสตร์ มหาวิทยาลัยนครสวรรค์ ในระยะ 15 ปี ข้างหน้า ได้เป็น 10 ประเด็น ดังต่อไปนี้

1. ผลิตบัณฑิตที่มีคุณภาพ มีความรู้ด้านงานวิชาการและงานวิจัย
2. ผลิตบัณฑิตที่ยึดมั่นในคุณธรรม จริยธรรม และจรรยาบรรณวิชาชีพ
3. เป็นศูนย์กลางการประชาสัมพันธ์ข้อมูลข่าวสารและบริการวิชาการทางทันตกรรม
4. มีระบบสารสนเทศที่ทันสมัยต่อการบริหารงานทั้งคณะฯ และโรงพยาบาลทันตกรรม
5. เป็นผู้ให้บริการให้บริการทางทันตกรรมแก่ประชากรในเขตภาคเหนือตอนล่าง
6. มีการดำเนินงานที่มีประสิทธิภาพโดยใช้หลักธรรมาภิบาล
7. ผลงานวิจัยที่มีคุณภาพ ได้รับการเผยแพร่ และมีการนำไปใช้อย่างเป็นรูปธรรม
8. มีการบริหารจัดการด้านการวิจัยและมีการร่วมมือกับองค์กรภายนอกอย่างมีประสิทธิภาพ
9. มีหลักสูตรระดับบัณฑิตศึกษาที่ได้มาตรฐานและเป็นที่ยอมรับในระดับชาติ/นานาชาติ
10. เป็นองค์กรในการส่งเสริมและปฏิบัติในด้านทำนุบำรุงศิลปวัฒนธรรม

### 1.9 แผนพัฒนาวิชาการ

คณะทันตแพทยศาสตร์มีแผนงานการจัดการเรียนการสอน การวิจัย และการบริการวิชาการ โดยมุ่งเน้นการใช้เทคโนโลยี ระบบการค้นคว้าข้อมูลเพื่อสร้างองค์ความรู้ใหม่ในสาขาทันตแพทยศาสตร์และสาขาวิชาที่เกี่ยวข้อง เพื่อความเป็นเลิศทางวิชาการและความเข้าใจสภาพของการบริการ อันจะนำไปสู่การพัฒนาวิชาชีพ และระบบการบริการทางทันตสาธารณสุขให้สามารถพัฒนาคุณภาพชีวิตและความเป็นอยู่ของประชาชนในจังหวัดภาคเหนือตอนล่าง ให้เท่าเทียมกับประชาชนในเมืองใหญ่ เป้าหมายการรับนิสิต และการผลิตบัณฑิตสาขาวิชาทันตแพทยศาสตร์ เพื่อเข้าศึกษาหลักสูตรต่างๆ ได้ กำหนดแผนการรับนิสิต เพื่อเป็นข้อมูลในการวางแผนการผลิตบัณฑิต ดังนี้

#### แผนการรับนิสิตในช่วงแผนพัฒนาการศึกษาระดับอุดมศึกษา ฉบับที่ 12 (พ.ศ. 2560- 2564)

#### คณะทันตแพทยศาสตร์ มหาวิทยาลัยนครสวรรค์

| ที่ | ชื่อหลักสูตร/สาขาวิชา   | แผนการรับนิสิต |      |      |      |      |     |
|-----|---|----------------|------|------|------|------|-----|
|     |   | 2560           | 2561 | 2562 | 2563 | 2564 | รวม |
|     | <b>ระดับประกาศนียบัตร</b>   |                |      |      |      |      |     |
| 1   | หลักสูตรประกาศนียบัตรผู้ช่วยทันตแพทย์   | -              | 40   | 40   | 40   | 40   | 160 |
|     | <b>ระดับปริญญาตรี</b>   |                |      |      |      |      |     |
| 1   | หลักสูตรทันตแพทยศาสตรบัณฑิต สาขาวิชาทันตแพทยศาสตร์ (ปกติ)                     | 20             | 20   | 60   | 60   | 60   | 220 |
| 2   | หลักสูตรทันตแพทยศาสตรบัณฑิต สาขาวิชาทันตแพทยศาสตร์(โครงการผลิตทันตแพทย์เพิ่ม) | 30             | 30   | 30   | 30   | 30   | 150 |
|     | <b>ระดับปริญญาโท</b>  |                |      |      |      |      |     |
| 1   | หลักสูตรวิทยาศาสตรมหาบัณฑิต สาขาวิชาทันตแพทยศาสตร์                            |                |      |      |      |      |     |
|     | - กลุ่มวิชาทันตกรรมจัดฟัน   | -              | 8    | -    | 8    | -    | 16  |
|     | - กลุ่มวิชาทันตกรรมหัตถการ  | 4              | 4    | 4    | 4    | 4    | 20  |
|     | - กลุ่มวิชาทันตกรรมประดิษฐ์   | -              | -    | 2    | -    | 2    | 4   |
|     | - กลุ่มวิชาทันตกรรมสำหรับเด็ก   | -              | 2    | -    | 2    | -    | 4   |
|     | - กลุ่มวิชาปริทันตวิทยา   | 2              | 2    | 2    | 2    | 2    | 10  |
|     | - กลุ่มวิชาวิทยาเอ็นโดคอนด์   | -              | 3    | -    | 3    | -    | 6   |
|     | - กลุ่มวิชาทันตกรรมผู้สูงอายุ (รับเทอม 2)                                     | 5              | 5    | 5    | 5    | 5    | 25  |
|     | - กลุ่มวิชาวิทยาการวินิจฉัยโรคช่องปาก (รับเทอม 2)                             | 3              | 3    | 3    | 3    | 3    | 15  |

| ที่ | ชื่อหลักสูตร/สาขาวิชา  | แผนการรับนิสิต |            |            |            |            | รวม        |
|-----|--|----------------|------------|------------|------------|------------|------------|
|     |  | 2560           | 2561       | 2562       | 2563       | 2564       |            |
|     | <u>ระดับปริญญาเอก</u>  |                |            |            |            |            |            |
| 1   | หลักสูตรปรัชญาดุษฎีบัณฑิต<br>สาขาวิชาชีววิทยาช่องปาก (แบบ 2.1) | -              | 2          | -          | 2          | -          | 4          |
| 2   | หลักสูตรปรัชญาดุษฎีบัณฑิต<br>สาขาวิชาชีววิทยาช่องปาก (แบบ 2.2) | -              | 2          | -          | 2          | -          | 4          |
|     | <b>รวมทั้งสิ้น</b>   | <b>64</b>      | <b>121</b> | <b>146</b> | <b>161</b> | <b>146</b> | <b>638</b> |



## บทที่ 2

แผนปฏิบัติการ ประจำปีงบประมาณ 2560

สรุปโครงการตามแผนปฏิบัติการ ประจำปีงบประมาณ 2560 และวิเคราะห์ความสอดคล้องกับประเด็นยุทธศาสตร์และความเชื่อมโยงตามพันธกิจ

| ลำดับ   | รหัสโครงการ | ชื่อโครงการ/กิจกรรม  | ยุทธศาสตร์มหาวิทยาลัย |       | ยุทธศาสตร์คณะ |      | พันธกิจ    |          |                  |              |                 | งบประมาณ |           | รวมงบประมาณ | ผู้รับผิดชอบ |  |
|---|-------------|--|-----------------------|-------|---------------|------|------------|----------|------------------|--------------|-----------------|----------|-----------|-------------|--------------|--|
|   |             |  | หลัก                  | รอง   | หลัก          | รอง  | ผลิตบัณฑิต | การวิจัย | การบริการวิชาการ | การทำนุบำรุง | การบริหารจัดการ | แผ่นดิน  | รายได้    |             |              |  |
| 1   | ทพ.0101/60  | โครงการพัฒนางานฝ่ายบริหาร  | 4.1.2                 | 4.1.3 | 10.1          |      |            |          |                  |              |                 | ✓        | -         | 280,000     | 280,000      | รองคณบดีฝ่ายวางแผนพัฒนา  |
| 2   | ทพ.0102/60  | โครงการประชาสัมพันธ์พันธกิจคณะทันตแพทยศาสตร์                               | 2.1.7                 | 4.1.1 | 3.3           |      | ✓          |          | ✓                |              |                 |          | 100,000   | -           | 100,000      | รองคณบดีฝ่ายวางแผนพัฒนา  |
| รหัส ทพ.01 ฝ่ายบริหาร รวมเป็นเงินทั้งสิ้น       |             |  |                       |       |               |      |            |          |                  |              |                 |          | 100,000   | 280,000     | 380,000      |  |
| 1   | ทพ.0201/60  | โครงการส่งเสริมวิชาการนิสิตทันตแพทย์ (นิทรรศการสัปดาห์วิทยาศาสตร์แห่งชาติ) | 2.4.2                 |       | 1.8           |      | ✓          |          |                  |              |                 |          | -         | -           | -            | รองคณบดีฝ่ายวิชาการ  |
| 2   | ทพ.0202/60  | โครงการส่งเสริมบัณฑิตสู่สังคม  | 2.4.2                 |       | 1.6           |      | ✓          |          |                  |              |                 |          | 100,000   | 100,000     | 200,000      | รองคณบดีฝ่ายวิชาการ  |
| 3   | ทพ.0203/60  | โครงการอบรมพัฒนาบุคลากรสายวิชาการคณะทันตแพทยศาสตร์                         | 2.4.3                 | 4.1.1 | 1.2           | 3.2  | ✓          |          |                  |              |                 |          | 40,000    | -           | 40,000       | รองคณบดีฝ่ายวิชาการ  |
| 4   | ทพ.0204/60  | โครงการประชุมสัมมนาประเมินและพัฒนาศูนย์คุณธรรม คณะทันตแพทยศาสตร์           | 2.2.2                 | 2.3.3 | 1.1           |      | ✓          |          |                  |              |                 |          | 70,000    | -           | 70,000       | รองคณบดีฝ่ายวิชาการ  |
| 5   | ทพ.0205/60  | โครงการอบรมเพิ่ม/เสริมสร้างศักยภาพนิสิตทันตแพทย์เพื่อการสอบขึ้นทะเบียน     | 2.1.2                 | 2.4.2 | 1.2           |      | ✓          |          |                  |              |                 |          | 63,000    | 15,000      | 78,000       | รองคณบดีฝ่ายวิชาการ  |
| 6   | ทพ.0206/60  | โครงการจัดหาทรัพยากรสารสนเทศห้องอ่านหนังสือ                                | 2.2.6                 | 1.1.3 | 3.1           |      | ✓          | ✓        | ✓                |              |                 |          | 875,000   | -           | 875,000      | คณะกรรมการห้องอ่านหนังสือ  |
| 7   | ทพ.0207/60  | โครงการอบรมเชิงปฏิบัติการ เรื่อง การใช้ห้องสมุดและการสืบค้นสารสนเทศ        | 2.2.6                 | 1.1.3 | 1.4           |      | ✓          | ✓        |                  |              |                 |          | 1,800     | 500         | 2,300        | ผ.ทพ.ญ.ดร.รุ่งอรุณ เกียรติไกร<br>อ.ทพ.ญ.ดร.สุวิมล เจตนาเชี่ยวชาญกิจ                |
| รหัส ทพ.02 ฝ่ายวิชาการ รวมเป็นเงินทั้งสิ้น      |             |  |                       |       |               |      |            |          |                  |              |                 |          | 1,149,800 | 115,500     | 1,265,300    |  |
| 1   | ทพ.0301/60  | โครงการส่งเสริมคุณธรรม จริยธรรมและบุคลิกภาพ                                | 2.4.2                 |       | 2.1           | 10.1 | ✓          |          |                  |              | ✓               |          | -         | 70,500      | 70,500       | รองคณบดีฝ่ายกิจการนิสิต  |
| 2   | ทพ.0302/60  | โครงการทำนุบำรุง ศิลปะและวัฒนธรรม  | 2.4.2                 | 3.2.1 | 10.1          | 10.2 | ✓          |          |                  |              | ✓               |          | -         | 83,000      | 83,000       | รองคณบดีฝ่ายกิจการนิสิต  |
| 3   | ทพ.0303/60  | โครงการส่งเสริมวิชาการนิสิต  | 2.4.2                 |       | 1.8           |      | ✓          |          |                  |              |                 |          | -         | 30,000      | 30,000       | รองคณบดีฝ่ายกิจการนิสิต  |
| 4   | ทพ.0304/60  | โครงการบำเพ็ญประโยชน์และรักษาสีเสื้อ                                       | 2.4.2                 |       | 1.8           | 2.1  | ✓          |          |                  |              |                 |          | -         | 86,000      | 86,000       | รองคณบดีฝ่ายกิจการนิสิต  |
| 5   | ทพ.0305/60  | โครงการส่งเสริมสุขภาพ  | 2.4.2                 |       | 10.1          | 10.2 | ✓          |          |                  |              |                 |          | -         | 35,000      | 35,000       | รองคณบดีฝ่ายกิจการนิสิต  |
| 6   | ทพ.0306/60  | โครงการส่งเสริมและพัฒนางานสโมสรนิสิต                                       | 2.4.2                 |       | 1.8           | 2.1  | ✓          |          |                  |              |                 |          | -         | 40,000      | 40,000       | รองคณบดีฝ่ายกิจการนิสิต  |
| 7   | ทพ.0307/60  | โครงการส่งเสริมกิจกรรมนิสิต  | 2.4.2                 | 2.4.2 | 1.8           | 2.1  | ✓          |          |                  |              |                 |          | -         | 88,000      | 88,000       | รองคณบดีฝ่ายกิจการนิสิต  |
| 8   | ทพ.0308/60  | โครงการประชุมวิชาการศิษย์เก่า  | 3.2.1                 |       | 1.2           |      | ✓          |          | ✓                |              |                 |          | -         | -           | -            | อ.ทพ.ญ.หทัยรัตน์ เลขะธนะ<br>ผ.ทพ.ดร. วัชรพล สำเนียง<br>อ.ทพ.ญ.ทิพย์ฤทัย ประยูรวงษ์ |
| รหัส ทพ.03 ฝ่ายกิจการนิสิตฯ รวมเป็นเงินทั้งสิ้น |             |  |                       |       |               |      |            |          |                  |              |                 |          | -         | 432,500     | 432,500      |  |

| ลำดับ   | รหัสโครงการ | ชื่อโครงการ/กิจกรรม   | ยุทธศาสตร์มหาวิทยาลัย |       | ยุทธศาสตร์คณะ |     | พันธกิจ    |          |                  |              |                 | งบประมาณ       |               | รวมงบประมาณ    | ผู้รับผิดชอบ   |
|---|-------------|---|-----------------------|-------|---------------|-----|------------|----------|------------------|--------------|-----------------|----------------|---------------|----------------|--|
|   |             |   | หลัก                  | รอง   | หลัก          | รอง | ผลิตบัณฑิต | การวิจัย | การบริหารวิชาการ | การทำนุบำรุง | การบริหารจัดการ | แผ่นดิน        | รายได้        |                |  |
| 1   | ทพ.0401/60  | โครงการอบรมพัฒนางานด้านมาตรฐานโรงพยาบาล 5   | 4.1.1                 | 4.2.1 | 5.4           |     | ✓          |          | ✓                |              | ✓               | 77,700         | 1,900         | 79,600         | ผู้อำนวยการโรงพยาบาลทันตกรรม   |
| 2   | ทพ.0402/60  | โครงการเผยแพร่วิชาการแก่สังคมและประชาสัมพันธ์ 3   | 4.2.2                 |       | 3.3           |     |            |          | ✓                |              | ✓               | 19,500         | 44,600        | 64,100         | รองผู้อำนวยการฝ่ายปฏิบัติการคลินิก   |
| 3   | ทพ.0403/60  | โครงการอบรมเชิงปฏิบัติการ เรื่อง การช่วยเหลือนผู้ป่วยในภาวะเจ็บป่วยฉุกเฉิน  | 2.4.2                 |       | 5.4           |     | ✓          |          | ✓                |              |                 | 50,000         | -             | 50,000         | คณะกรรมการทีมช่วยเหลือฉุกเฉิน  |
| 4   | ทพ.0404/60  | โครงการอบรมเชิงปฏิบัติการ เรื่อง การฝึกปฏิบัติการพิมพ์ปากเพื่อสร้างแบบจำลอง   | 2.1.3                 |       | 1.2           |     | ✓          |          |                  |              |                 | 11,800         | -             | 11,800         | อ.ทพ.ดร.ธนพล ศรีสุวรรณ   |
| 5   | ทพ.0405/60  | โครงการอบรมเชิงปฏิบัติการ เรื่อง การซ่อมหนีไฟในคณะทันตแพทยศาสตร์และ   | 4.1.1                 | 4.1.2 | 3.3           |     |            |          |                  |              | ✓               | 27,600         | 15,000        | 42,600         | ผู้อำนวยการ รพ.ทันตกรรม<br>รองคณบดีฝ่ายวางแผนพัฒนา<br>รองผู้อำนวยการ รพ. ฝ่ายบริหาร    |
| 6   | ทพ.0406/60  | โครงการอบรมพัฒนาความรู้และทักษะการทำงานของทันตแพทย์และผู้ปฏิบัติงานคลินิกบริการ   | 4.1.1                 | 4.1.3 | 5.4           |     |            |          |                  |              | ✓               | -              | 7,000         | 7,000          | อ.ทพญ.ดร.จิตติมา พุ่มกลิ่น<br>อ.ทพญ.ดร.นภวรรณ จิตภิรมย์ศักดิ์<br>อ.ทพญ.หยิธรณ์ เลขะธนะ |
| 7   | ทพ.0407/60  | โครงการอบรมวิชาการแก่บุคลากรสายสนับสนุน เรื่อง การพัฒนาสมรรถนะของบุคลากรสายสนับสนุน 3                                       | 4.1.1                 | 4.1.3 | 5.4           |     |            |          |                  |              | ✓               | 17,400         | 1,000         | 18,400         | ผู้อำนวยการโรงพยาบาลทันตกรรม   |
| 8   | ทพ.0408/60  | โครงการสัมมนาเชิงปฏิบัติการ เรื่อง การพัฒนาทักษะการทำงานและการแลกเปลี่ยนเรียนรู้ระหว่างคลินิก สำหรับผู้ปฏิบัติงานทันตกรรม 3 | 4.1.1                 | 4.1.3 | 5.4           |     |            |          | ✓                |              | ✓               | 7,000          | -             | 7,000          | ผู้อำนวยการโรงพยาบาลทันตกรรม   |
| 9   | ทพ.0409/60  | โครงการอบรมพัฒนาคุณภาพและทักษะการทำงานของผู้ปฏิบัติงานทันตกรรมและเจ้าหน้าที่ผู้ปฏิบัติงานคลินิกนอกเวลาราชการ                | 4.1.1                 | 4.1.3 | 5.4           |     |            |          |                  |              | ✓               | -              | 9,300         | 9,300          | อ.ทพญ.ดร.จิตติมา พุ่มกลิ่น<br>อ.ทพญ.ดร.นภวรรณ จิตภิรมย์ศักดิ์<br>อ.ทพญ.หยิธรณ์ เลขะธนะ |
| 10  | ทพ.0410/60  | โครงการเตรียมความพร้อมนิสิตในบทบาทและการให้บริการในโรงพยาบาลทันตกรรม 3  | 2.1.3                 | 4.2.7 | 1.2           |     | ✓          |          |                  |              | ✓               | 1,200          | -             | 1,200          | รองคณบดีฝ่ายคลินิก<br>รองคณบดีฝ่ายวิชาการ  |
| 11  | ทพ.0411/60  | โครงการอบรมเชิงปฏิบัติการเรื่อง การฝึกซ้อม/จำลองสถานการณ์ในการช่วยฟื้นคืนชีพเบื้องต้น                                       | 4.1.1                 | 4.1.3 | 5.4           |     |            |          | ✓                |              | ✓               | 6,000          | -             | 6,000          | คณะกรรมการทีมช่วยเหลือฉุกเฉิน  |
| 12  | ทพ.0412/60  | โครงการสนับสนุนการรับบริการทางทันตกรรมในผู้สูงอายุ  | 4.2.2                 |       | 3.3           |     | ✓          |          | ✓                |              | ✓               | 16,300         | -             | 16,300         | ผู้อำนวยการโรงพยาบาลทันตกรรม   |
| 13  | ทพ.0413/60  | โครงการสัมมนาเชิงปฏิบัติการ เรื่อง การส่งเสริมสุขภาพบุคลากรในโรงพยาบาล  | 4.1.1                 | 4.2.1 | 5.4           |     | ✓          |          | ✓                |              | ✓               | 16,800         | -             | 16,800         | ผู้อำนวยการโรงพยาบาลทันตกรรม   |
| 14  | ทพ.0414/60  | โครงการสัมมนาเชิงปฏิบัติการ เรื่อง การวิเคราะห์และปรับปรุงแนวทางการทำงานเพื่อส่งเสริมอาชีพอนามัย                            | 4.2.6                 |       | 5.4           |     |            |          |                  |              | ✓               | 11,700         | -             | 11,700         | ผู้อำนวยการโรงพยาบาลทันตกรรม   |
| <b>รหัส ทพ.04 โรงพยาบาลทันตกรรม รวมเป็นเงินทั้งสิ้น</b> |             |   |                       |       |               |     |            |          |                  |              |                 | <b>263,000</b> | <b>78,800</b> | <b>341,800</b> |  |
| 1   | ทพ.0501/60  | โครงการติดตามประเมินผลการปรับปรุงอาคารบริหาร และอาคารปฏิบัติการ ระยะที่ 1   | 4.3.1                 |       | 6.1           |     |            |          |                  |              | ✓               | -              | -             | -              | คณบดี  |
| <b>รหัส ทพ.05 สำนักงานคณบดี รวมเป็นเงินทั้งสิ้น</b>     |             |   |                       |       |               |     |            |          |                  |              |                 | <b>-</b>       | <b>-</b>      | <b>-</b>       |  |

| ลำดับ  | รหัสโครงการ | ชื่อโครงการ/กิจกรรม  | ยุทธศาสตร์มหาวิทยาลัย |       | ยุทธศาสตร์คณะ |     | พันธกิจ    |          |                  |              |                 | งบประมาณ |                | รวมงบประมาณ   | ผู้รับผิดชอบ   |                                   |
|--|-------------|--|-----------------------|-------|---------------|-----|------------|----------|------------------|--------------|-----------------|----------|----------------|---------------|----------------|-----------------------------------|
|  |             |  | หลัก                  | รอง   | หลัก          | รอง | ผลิตบัณฑิต | การวิจัย | การบริการวิชาการ | การทำนุบำรุง | การบริหารจัดการ | แผ่นดิน  | รายได้         |               |                |                                   |
| 1  | ทพ.0601/60  | โครงการอบรมการพัฒนาทางด้านนโยบายและแผนงานคณะ 10  | 4.3.1                 |       | 6.1           |     |            |          |                  |              |                 | ✓        | 25,200         | 2,500         | 27,700         | รองคณบดีฝ่ายวางแผนพัฒนา           |
| 2  | ทพ.0602/60  | โครงการประกันคุณภาพการศึกษาภายใน (รอบ 17)  | 4.5.3                 |       | 6.1           |     |            |          |                  |              |                 | ✓        | 8,800          | 47,000        | 55,800         | รองคณบดีฝ่ายวางแผนพัฒนา           |
| 3  | ทพ.0603/60  | โครงการสัมมนาเชิงปฏิบัติการเรื่อง "พัฒนาองค์กรไปสู่การเป็นองค์กรแห่งการเรียนรู้"             | 1.2.4                 | 2.1.2 | 9.2           | 8.2 | ✓          | ✓        |                  |              |                 |          | 10,000         | -             | 10,000         | รองคณบดีฝ่ายวางแผนพัฒนา           |
| 4  | ทพ.0604/60  | โครงการกิจกรรม 5 ส   | 4.2.6                 | 4.2.1 | 6.1           |     |            |          |                  |              |                 | ✓        | -              | 21,200        | 21,200         | รองคณบดีฝ่ายวางแผนพัฒนา           |
| 5  | ทพ.0605/60  | โครงการพัฒนาระบบสารสนเทศและฐานข้อมูลเพื่อการตัดสินใจและพัฒนาความรู้                          | 4.1.1                 | 2.1.3 | 4.1           | 4.2 | ✓          |          |                  |              |                 | ✓        | 800            | -             | 800            | ประธานคณะกรรมการระบบสารสนเทศ      |
| <b>รหัส ทพ.06 ฝ่ายวางแผนพัฒนาและประกันคุณภาพการศึกษา รวมเป็นเงินทั้งสิ้น</b> |             |  |                       |       |               |     |            |          |                  |              |                 |          | <b>44,800</b>  | <b>70,700</b> | <b>115,500</b> |                                   |
| 1  | ทพ.0701/60  | โครงการสัมมนาเชิงวิชาการวันวิจัยคณะทันตแพทยศาสตร์  | 1.1.3                 | 1.2.3 | 8.2           |     |            |          |                  |              |                 | ✓        | 28,100         | 1,000         | 29,100         | รองคณบดีฝ่ายวิจัยและวิรัชกิจ      |
| 2  | ทพ.0702/60  | โครงการอบรมเชิงปฏิบัติการเพื่อเพิ่มศักยภาพด้านการวิจัย                                       | 1.1.3                 | 1.2.3 | 8.2           |     |            |          |                  |              |                 | ✓        | 22,500         | 1,000         | 23,500         | รองคณบดีฝ่ายวิจัยและวิรัชกิจ      |
| 3  | ทพ.0703/60  | โครงการอบรมเชิงปฏิบัติการเทคนิคการวิจัยในห้องปฏิบัติการ                                      | 1.2.3                 |       | 7.1           |     |            |          |                  |              |                 | ✓        | 86,600         | -             | 86,600         | รองคณบดีฝ่ายวิจัยและวิรัชกิจ      |
| 4  | ทพ.0704/60  | โครงการศึกษาดูงานห้องปฏิบัติการวิจัย ภายในจังหวัดพิษณุโลก                                    | 1.1.2                 |       | 8.3           |     |            |          |                  |              |                 | ✓        | -              | -             | -              | รองคณบดีฝ่ายวิจัยและวิรัชกิจ      |
| 5  | ทพ.0705/60  | โครงการอบรมเชิงปฏิบัติการ เรื่อง การนำสถิติไปใช้ในงานวิจัย                                   | 1.1.3                 |       | 8.2           |     |            |          |                  |              |                 | ✓        | -              | -             | -              | รองคณบดีฝ่ายวิจัยและวิรัชกิจ      |
| 6  | ทพ.0706/60  | โครงการฝึกอบรมเชิงปฏิบัติการ เรื่อง แนวทางการขอรับรองจริยธรรมการวิจัยในมนุษย์และในสัตว์ทดลอง | 1.1.3                 |       | 8.2           |     |            |          |                  |              |                 | ✓        | 3,600          | -             | 3,600          | รองคณบดีฝ่ายวิจัยและวิรัชกิจ      |
| 7  | ทพ.0707/60  | โครงการประชุมวิชาการนิทรรศการนครวิจัย คณะทันตแพทยศาสตร์                                      | 1.1.2                 | 4.1.4 | 8.3           |     |            |          |                  |              |                 | ✓        | 2,000          | -             | 2,000          | รองคณบดีฝ่ายวิจัยและวิรัชกิจ      |
| <b>รหัส ทพ.07 ฝ่ายวิจัย รวมเป็นเงินทั้งสิ้น</b>                              |             |  |                       |       |               |     |            |          |                  |              |                 |          | <b>142,800</b> | <b>2,000</b>  | <b>144,800</b> |                                   |
| 1  | ทพ.0801/60  | โครงการสัมมนาเชิงวิชาการ "โครงร่างงานวิจัยของนิสิตทันตแพทย์ ชั้นปีที่ 4"                     | 1.1.2                 | 2.1.1 | 7.1           | 1.2 | ✓          | ✓        |                  |              |                 |          | -              | -             | -              | อ.ทพ.วรายุทธ โชติประกายเกียรติ    |
| 2  | ทพ.0802/60  | โครงการสัมมนาเชิงวิชาการ "โครงร่างงานวิจัยของนิสิตทันตแพทย์ ชั้นปีที่ 5"                     | 1.1.2                 | 2.1.1 | 7.1           | 1.2 | ✓          | ✓        |                  |              |                 |          | -              | -             | -              | อ.ดร.จันทร์ทิภา จบศรี             |
| 3  | ทพ.0803/60  | โครงการสัมมนาเชิงวิชาการ "ผลงานวิจัยของนิสิตทันตแพทย์ ชั้นปีที่ 6"                           | 1.1.2                 | 2.1.1 | 7.1           | 1.2 | ✓          | ✓        |                  |              |                 |          | -              | -             | -              | อ.ทพญ.ดร.บุณทริภา ชื่นจิตกุลถาวร  |
| 4  | ทพ.0804/60  | โครงการอบรมเชิงปฏิบัติการ เรื่อง "นิติทันตวิทยา (Forensic odontology)"                       | 2.1.2                 |       | 1.2           | 1.5 | ✓          |          |                  |              |                 |          | 15,000         | 2,000         | 17,000         | อ.ทพญ.ดร.สุวิมล เจตนาเชี่ยวชาญกิจ |
| 5  | ทพ.0805/60  | โครงการปรับปรุงสไลด์เพื่อการเรียนการสอนรายวิชาจุลกายวิภาคศาสตร์ช่องปาก                       | 2.2.3                 |       | 1.4           |     | ✓          |          |                  |              |                 |          | 50,000         | -             | 50,000         | อ.ทพญ.ดร.ฐานิต ประสิทธิ์ศักดิ์    |
| <b>รหัส ทพ.08 ภาควิชาชีววิทยาช่องปาก รวมเป็นเงินทั้งสิ้น</b>                 |             |  |                       |       |               |     |            |          |                  |              |                 |          | <b>65,000</b>  | <b>2,000</b>  | <b>67,000</b>  |                                   |

| ลำดับ  | รหัสโครงการ | ชื่อโครงการ/กิจกรรม   | ยุทธศาสตร์มหาวิทยาลัย |       | ยุทธศาสตร์คณะ |     | พันธกิจ    |          |                  |              |                 | งบประมาณ |           | รวมงบประมาณ | ผู้รับผิดชอบ |                                 |
|--|-------------|---|-----------------------|-------|---------------|-----|------------|----------|------------------|--------------|-----------------|----------|-----------|-------------|--------------|---------------------------------|
|  |             |   | หลัก                  | รอง   | หลัก          | รอง | ผลิตบัณฑิต | การวิจัย | การบริหารวิชาการ | การทำนุบำรุง | การบริหารจัดการ | แผ่นดิน  | รายได้    |             |              |                                 |
| 1  | ทพ.0901/60  | โครงการประชุมเชิงวิชาการเพื่อพัฒนาวิชาการภาควิชาทันตกรรมบูรณะ   | 2.1.2                 | 1.4.3 | 1.2           | 1.3 | ✓          |          | ✓                |              |                 |          | 54,500    | -           | 54,500       | หัวหน้าภาควิชาทันตกรรมบูรณะ     |
| 2  | ทพ.0902/60  | โครงการสัมมนาเชิงปฏิบัติการภาควิชาทันตกรรมบูรณะ   | 2.1.2                 |       | 1.2           |     | ✓          |          |                  |              |                 |          | 13,000    | -           | 13,000       | หัวหน้าภาควิชาทันตกรรมบูรณะ     |
| 3  | ทพ.0903/60  | โครงการอบรมเชิงปฏิบัติการ เรื่อง "การอ่านและแปลภาพรังสีทางวิทยาเอ็นโดคอนด์"   | 2.1.2                 |       | 1.2           |     | ✓          |          |                  |              |                 |          | 10,000    | -           | 10,000       | หัวหน้าภาควิชาทันตกรรมบูรณะ     |
| <b>รหัส ทพ.09 ภาควิชาทันตกรรมบูรณะ รวมเป็นเงินทั้งสิ้น</b>     |             |   |                       |       |               |     |            |          |                  |              |                 |          | 77,500    | -           | 77,500       |                                 |
| 1  | ทพ.1001/60  | โครงการฝึกปฏิบัติงานและแลกเปลี่ยนเรียนรู้การทำงานสร้างเสริมสุขภาพในชุมชนสำหรับนิสิตทันตแพทย์ชั้นปีที่ 5 ปีการศึกษา 2560   | 2.2.2                 |       | 1.1           | 1.2 | ✓          |          |                  |              |                 |          | 97,080    | -           | 97,080       | อ.ทพญ.ธนิดา โพธิ์ดี             |
| 2  | ทพ.1002/60  | โครงการฝึกอบรมทันตแพทย์ประจำบ้าน เพื่อวุฒิบัตร/อนุมัติบัตร แสดงความรู้ความชำนาญในการประกอบวิชาชีพทันตกรรม สาขาทันตกรรมจัดฟันปีการศึกษา 2559 (ต่อเนื่องปีการศึกษา 2557) และรุ่นที่ 2 ปีการศึกษา 2559 | 1.4.3                 | 3.2.1 | 3.1           |     |            | ✓        | ✓                |              |                 |          | -         | -           | -            | อ.ทพญ.วัชรวรรณ ตันศลารักษ์      |
| 3  | ทพ.1003/60  | โครงการสัญจรเพื่อคุณภาพชีวิตที่ดีขึ้นสำหรับผู้ป่วยปากแหว่งเพดานโหว่ (Mobile Project for a better quality of life among patients with cleft lip and palate)  | 2.1.2                 | 1.2.4 | 1.8           | 8.2 | ✓          | ✓        | ✓                |              |                 |          | 42,760    | 7,240       | 50,000       | อ.ทพญ.ดร.สิริโสม สาตราวาทะ      |
| 4  | ทพ.1004/60  | โครงการฝึกปฏิบัติงานการดูแลสุขภาพช่องปากของผู้สูงอายุในโรงพยาบาล  | 2.1.2                 | 2.1.4 | 1.2           | 2.1 | ✓          |          |                  |              |                 |          | -         | 16,775      | 16,775       | ผศ.ทพ.ดร.ภัทรพล สำเนียง         |
| <b>รหัส ทพ.10 ภาควิชาทันตกรรมป้องกัน รวมเป็นเงินทั้งสิ้น</b>   |             |   |                       |       |               |     |            |          |                  |              |                 |          | 139,840   | 24,015      | 163,855      |                                 |
| 1  | ทพ.1101/60  | โครงการฝึกปฏิบัติงานของนิสิตทันตแพทย์สู่สัญญา   | 2.1.2                 |       | 1.1           | 1.2 | ✓          |          |                  |              |                 |          | 1,100,000 | -           | 1,100,000    | ผศ.ทพ.ไพโรจน์ ศรีอรุณ           |
| 2  | ทพ.1102/60  | โครงการศึกษาดูงานด้านศัลยศาสตร์ช่องปากและแม็กซิลโลเฟเชียล   | 2.1.2                 |       | 1.3           |     | ✓          |          |                  |              |                 |          | 30,000    | 15,000      | 45,000       | หัวหน้าภาควิชาศัลยศาสตร์ช่องปาก |
| <b>รหัส ทพ.11 ภาควิชาศัลยศาสตร์ช่องปาก รวมเป็นเงินทั้งสิ้น</b> |             |   |                       |       |               |     |            |          |                  |              |                 |          | 1,130,000 | 15,000      | 1,145,000    |                                 |
| 1  | ทพ.1201/60  | โครงการอบรมและฝึกทักษะการเตรียมและย้อมชิ้นเนื้อเพื่อเพิ่มประสิทธิภาพการวินิจฉัยโรคทางจุลพยาธิวิทยา  | 2.1.2                 |       | 6.1           |     | ✓          |          |                  |              |                 |          | 12,000    | -           | 12,000       | อ.ทพ.ดร.ชายแดน อินตะปา          |
| 2  | ทพ.1202/60  | โครงการอบรมทันตกรรมทางไกลเพื่อการวินิจฉัยและการรักษา  | 2.1.2                 |       | 6.1           |     | ✓          |          |                  |              |                 |          | 2,500     | -           | 2,500        | ผศ.ทพญ.อนงค์นาฏ ภัคศิณรังค์     |
| 3  | ทพ.1203/60  | โครงการศึกษาดูงานการดูแลรักษาผู้ป่วยในคลินิกทันตรังสี   | 4.1.1                 | 1.4.3 | 1.3           | 1.5 |            |          |                  |              | ✓               |          | 8,000     | 4,000       | 12,000       | ผศ.ทพญ.ดร.วีรญา ตันทนามภรณ์กุล  |
| <b>รหัส ทพ.12 ภาควิชาทันตกรรมวินิจฉัย รวมเป็นเงินทั้งสิ้น</b>  |             |   |                       |       |               |     |            |          |                  |              |                 |          | 22,500    | 4,000       | 26,500       |                                 |
| <b>รวมงบประมาณแผนปฏิบัติการ 2560</b>                           |             |   |                       |       |               |     |            |          |                  |              |                 |          | 3,135,240 | 1,024,515   | 4,159,755    |                                 |

โครงการ ทพ.01

ฝ่ายบริหาร

**โครงการตามแผนปฏิบัติการประจำปีงบประมาณ 2560 มหาวิทยาลัยนเรศวร**  
**หน่วยงาน คณะทันตแพทยศาสตร์**

**1. รหัสโครงการ ทพ.0101/60**

**ชื่อโครงการ** โครงการพัฒนางานฝ่ายบริหาร

- 1.1 โครงการย่อยที่ 1 กิจกรรมทำบุญตักบาตรเนื่องในวันขึ้นปีใหม่ ปีพุทธศักราช 2560
- 1.2 โครงการย่อยที่ 2 กิจกรรมวันสถาปนาครบรอบ 20 ปี คณะทันตแพทยศาสตร์
- 1.3 โครงการย่อยที่ 3 กิจกรรมสวัสดิการเพื่อบุคลากร (ตรวจสอบสุขภาพ)
- 1.4 โครงการย่อยที่ 4 กิจกรรมแลกเปลี่ยนเรียนรู้ผู้บริหารพบปะบุคลากรคณะฯ
- 1.5 โครงการย่อยที่ 5 กิจกรรมปรับปรุงภูมิทัศน์และสิ่งแวดล้อมบริเวณคณะทันตแพทยศาสตร์ และโรงพยาบาลทันตกรรม
- 1.6 โครงการย่อยที่ 6 กิจกรรมส่งเสริมให้บุคลากรใช้ทรัพยากรให้คุ้มค่า

**2. ความสอดคล้องกับพันธกิจ**

- การผลิตบัณฑิต
- การบริการวิชาการแก่สังคม
- การบริหารจัดการ
- การวิจัย
- การทำนุบำรุงศิลปวัฒนธรรม

**3. ความสอดคล้องกับประเด็นยุทธศาสตร์**

**3.1 ประเด็นยุทธศาสตร์มหาวิทยาลัย**

- เป็นเลิศทางการวิจัย (กลยุทธ์ที่.....มาตรการ.....)
- ผลิตบัณฑิตมีคุณภาพ ทำงานได้รับค่าตอบแทนสูง (กลยุทธ์ที่.....มาตรการ.....)
- ความสัมพันธ์กับศิษย์เก่าอย่างเข้มแข็งและยั่งยืน (กลยุทธ์ที่.....มาตรการ.....)
- ระบบบริหารในหลักธรรมาภิบาลและโปร่งใสตรวจสอบได้ (กลยุทธ์ที่ .4.1... มาตรการ .4.1.2,4.1.3.. )

**3.2 ประเด็นยุทธศาสตร์ของคณะ/หน่วยงาน (ถ้ามี)**

- ประเด็นยุทธศาสตร์ที่.....10.....กลยุทธ์ที่.....1.....มาตรการที่.....-.....

**3.3 อัตลักษณ์นิสิต 5 ก**

- มี
- ไม่มี

| ประเภทอัตลักษณ์                         | ตัวชี้วัด  |
|---|--|
| <input type="checkbox"/> เก่งงาน        | <input type="checkbox"/> ความสามารถในการนำความรู้ไปประยุกต์ใช้ในการประกอบวิชาชีพอย่างสร้างสรรค์<br><input type="checkbox"/> มีความรับผิดชอบ กล้าหาญ เสียสละ อดทน ขยันหมั่นเพียร มุ่งมั่นสู่ความสำเร็จ<br><input type="checkbox"/> มีความสามารถในการใช้ภาษาไทย ภาษาอังกฤษ และเทคโนโลยีสารสนเทศได้เป็นอย่างดี<br><input type="checkbox"/> มีจรรยาบรรณในวิชาชีพ |
| <input type="checkbox"/> เก่งคน         | <input type="checkbox"/> มีมนุษยสัมพันธ์ทั้งการพูด และการวางตัว<br><input type="checkbox"/> มีจิตสาธารณะ<br><input type="checkbox"/> มีความสามารถทำงานที่เป็นทีม<br><input type="checkbox"/> มีความเข้าใจตนเองและผู้อื่น   |
| <input type="checkbox"/> เก่งคิด        | <input type="checkbox"/> มีความคิดริเริ่มสร้างสรรค์<br><input type="checkbox"/> ใฝ่เรียนรู้<br><input type="checkbox"/> ทักษะคิดเชิงบวก<br><input type="checkbox"/> ผลงานนวัตกรรม  |
| <input type="checkbox"/> เก่งครองชีวิต  | <input type="checkbox"/> มีพฤติกรรมที่ดีในการเรียน<br><input type="checkbox"/> มีพฤติกรรมที่ดีในการใช้ชีวิต (ปลอดอบายมุข)  |
| <input type="checkbox"/> เก่งพิชิตปัญหา | <input type="checkbox"/> มีความสามารถในการแก้ปัญหาส่วนตัว<br><input type="checkbox"/> มีความสามารถในการแก้ปัญหาการงาน  |

3.4 บริการวิชาการ

มี

ไม่มี

3.4.1 เป้าหมายตัวชี้วัด

| เป้าหมายตัวบ่งชี้ | เชิงปริมาณ   | เชิงคุณภาพ  | เชิงเวลา  | เชิงต้นทุน   |
|-------------------|--|---|---|--|
| ผลลัพธ์           | ร้อยละผู้เข้ารับบริการที่มีความรู้เพิ่มขึ้นจากการรับบริการ<br>.....  | ร้อยละความพึงพอใจของผู้รับบริการ/หน่วยงาน/องค์กรที่รับบริการวิชาการและวิชาชีพต่อประโยชน์จากการบริการ..... | -   | -  |
| ผลผลิต            | จำนวนกิจกรรมบริการวิชาการ<br>แก่งสังคม..... กิจกรรม<br>จำนวนการให้บริการรวมทุก<br>ครั้ง (กรณีของ รพ.)/จำนวน<br>ให้บริการชั้นสูตรพลศึกษา<br>.....ครั้ง<br>จำนวนผู้เข้ารับบริการ/ผู้เข้าร่วม<br>กิจกรรม.....คน | ร้อยละความพึงพอใจของผู้รับบริการ<br>ในกระบวนการให้บริการ  | ร้อยละของงาน<br>บริการวิชาการที่<br>แล้วเสร็จภายใน<br>ระยะเวลาที่กำหนด<br>..... | ต้นทุน/ค่าใช้จ่ายของ<br>การบริการวิชาการ<br>ตามงบประมาณที่<br>ได้รับจัดสรร.....บาท |

3.4.2 การบูรณาการโครงการบริการวิชาการแก่งสังคม เข้ากับการเรียนการสอนและการวิจัย (โปรดใส่เครื่องหมาย ✓ ในตัวชี้วัดและเป้าหมายภายใต้โครงการ ตอบได้มากกว่า 1)

- จำนวนนิสิตที่ลงฝึกงาน ..... คน
- จำนวนรายวิชา/หลักสูตรที่มีการบูรณาการ ..... วิชา ระบุรายชื่อวิชา .....
- จำนวนหนังสือ/ตำราที่ได้จากการดำเนินกิจกรรม ..... เล่ม ระบุชื่อหนังสือ/ตำรา .....
- จำนวนหัวข้อวิทยานิพนธ์ที่ได้จากการดำเนินโครงการ ..... หัวข้อ ระบุหัวข้อวิทยานิพนธ์ .....
- โครงการที่ดำเนินการครั้งนี้เป็นโครงการบริการวิชาการที่ดำเนินการต่อเนื่องจากปี พ.ศ. ....  
ระบุรายละเอียดกิจกรรมต่อเนื่องที่เกิดขึ้น .....
- ร้อยละความพึงพอใจจากผลกระทบและความคุ้มค่า ของการดำเนินโครงการ .....
- จำนวนโครงการวิจัยที่นำไปถ่ายทอด ..... โครงการ ระบุชื่อโครงการวิจัย .....
- ร้อยละของปัญหาในชุมชนที่ลดลง .....
- ร้อยละของประชาชนที่นำความรู้ไปใช้ประโยชน์ในการแก้ไขปัญหา .....
- จำนวนกิจกรรมเชิงสาธารณะที่เกิดขึ้น ..... กิจกรรม ระบุชื่อกิจกรรม .....
- รายได้ของชุมชนหรือสิ่งประดิษฐ์ที่เกิดจากการบริการวิชาการ ..... บาท / ชิ้นงาน ระบุชื่อสิ่งประดิษฐ์ .....
- โครงการมีผลกระทบในระดับประเทศในด้านใด (เช่นด้านสิ่งแวดล้อม,ด้านสุขภาพ,ด้านพลังงาน ฯลฯ)  
.....
- จำนวนหน่วยงานหรือชุมชนที่นำผลการดำเนินงานไปใช้ให้เกิดประโยชน์ ..... หน่วยงานหรือชุมชน  
ระบุชื่อหน่วยงานหรือชุมชน .....

3.4.3 การประเมินผลสำเร็จและการบูรณาการทางบริการวิชาการ (โปรดใส่เครื่องหมาย ✓ ภายใต้การประเมินความสำเร็จและการบูรณาการบริการวิชาการ)

ด้านการเรียนการสอน

- ระดับความคิดเห็นของนิสิตที่มีต่อการบูรณาการด้านการเรียนการสอน .....
- อื่นๆ .....

ด้านการวิจัย

- จำนวนโจทย์วิจัย ที่ได้จากการดำเนินโครงการบริการวิชาการ ที่ยื่นเสนอขอรับงบประมาณ ..... โจทย์  
วิจัย  
ระบุชื่อโจทย์วิจัย .....



### 3.4.4 การติดตามผลการประเมินผลสำเร็จและการบูรณาการทางบริการวิชาการ

- นำเข้าที่ประชุมคณะกรรมการบริหารของคณะ เพื่อวางแผนปรับปรุงการบูรณาการด้านใด
  - ด้านผลิตบัณฑิต
  - ด้านการวิจัย
  - ด้านการบริการวิชาการแก่สังคม
  - ด้านการทำนุบำรุงศิลปวัฒนธรรม
- อื่นๆ .....

### 3.4.5 การนำผลประเมินไปพัฒนาและปรับปรุงการบูรณาการทางบริการวิชาการ

#### ด้านการเรียนการสอน

- จำนวนรายวิชา/หลักสูตรที่ได้รับการปรับปรุง ..... วิชา ระบุรายวิชา ..... (ที่เกิดการนำผลการบูรณาการไปปรับปรุง)
- จำนวนรายวิชาที่เปิดใหม่ ..... วิชา ระบุรายวิชา .....

## 4. ผู้รับผิดชอบ

- |     |                      |  |             |
|-----|----------------------|--|-------------|
| 4.1 | หน่วยงานที่รับผิดชอบ | สำนักงานเลขานุการคณะฯ                              |             |
| 4.2 | ผู้รับผิดชอบ         | รองคณบดีฝ่ายวางแผนพัฒนา<br>และประกันคุณภาพการศึกษา | โทร 6061-63 |
| 4.3 | ผู้ประสานงาน         | นางเพ็ญภา หมีเทศ                                   | โทร 6063    |
| 4.4 | ผู้รายงานผล          | นางเพ็ญภา หมีเทศ                                   | โทร 6063    |

## 5. หลักการและเหตุผล

คณะทันตแพทยศาสตร์ ได้ก่อตั้งมาจนถึงปัจจุบัน โดยในปีพุทธศักราช 2560 นี้ คณะฯ มีอายุครบรอบ 20 ปี คณะผู้บริหารได้เล็งเห็นความสำคัญในวาระโอกาสดังกล่าว จึงเห็นสมควรให้จัดโครงการฉลองครบรอบ 20 ปี ของคณะฯ เพื่อเป็นแนวปฏิบัติต่อไปในทุกๆ ปี และเนื่องในวาระขึ้นปีใหม่คณะฯ ได้จัดกิจกรรมทำบุญตักบาตรและเพื่อเป็นการสืบทอดวัฒนธรรมที่ได้ดำเนินการมาอย่างต่อเนื่องเป็นประจำทุกปี การดำเนินการตามภารกิจหลักของคณะทันตแพทยศาสตร์ ซึ่งประกอบด้วย การผลิตบัณฑิต งานวิจัย งานบริการวิชาการสู่สังคม และการทำนุบำรุงศิลปวัฒนธรรม ซึ่งต้องอาศัยบุคลากรที่มีความพร้อมในทุกๆ ด้าน โดยเฉพาะความพร้อมทางด้านสุขภาพกาย และสุขภาพใจที่ต้องมีความความแข็งแรง เพื่อเป็นพลังในการสนับสนุนและผลักดันให้ภารกิจหลักของคณะฯ เพื่อให้บรรลุตามเป้าหมายที่ได้กำหนดไว้ รวมทั้งยังเป็นการส่งเสริมป้องกันสุขภาพตามนโยบายของรัฐบาล คณะฯ จึงจัดให้มีการตรวจสุขภาพประจำปี เพื่อเป็นสวัสดิการสำหรับบุคลากร เป็นขวัญกำลังใจเพื่อให้เกิดแรงจูงใจในการทำงานให้แก่บุคลากร อีกทั้งมีการจัดกิจกรรมการแลกเปลี่ยนเรียนรู้ผู้บริหารพบปะบุคลากร เพื่อให้บุคลากรได้มีการแลกเปลี่ยนเรียนรู้ระบบการทำงานของแต่ละฝ่าย เพื่อเป็นประโยชน์ในการปฏิบัติงาน และบุคลากรในคณะฯ ได้รับข่าวสารที่เป็นประโยชน์ต่อการปฏิบัติงาน และทางคณะฯ ยังได้จัดให้มีการปรับภูมิทัศน์บริเวณโดยรอบคณะฯ และโรงพยาบาลทันตกรรม โดยการปลูกต้นไม้ จัดสวนหย่อม เพื่อสร้างความร่มรื่น บริเวณรอบๆ คณะทันตแพทยศาสตร์และโรงพยาบาลทันตกรรม ทั้งนี้ คณะฯ ยังมีการรณรงค์และประชาสัมพันธ์ให้บุคลากรใช้ทรัพยากรอย่างประหยัด คุ่มค่า และเกิดประโยชน์สูงสุดในการใช้งาน

## 6. วัตถุประสงค์

- 6.1 เพื่อเป็นการพัฒนาสมรรถภาพการบริหารงานฝ่ายบริหารให้มีประสิทธิภาพมากยิ่งขึ้น
- 6.2 เพื่อเฉลิมฉลองเนื่องในโอกาสที่คณะฯ มีอายุครบ 20 ปี
- 6.3 เพื่อเป็นการทำนุบำรุงศิลปวัฒนธรรม
- 6.4 เพื่อเป็นการส่งเสริมสุขภาพแก่บุคลากรคณะฯ ให้มีสุขภาพร่างกายแข็งแรง
- 6.5 เพื่อเป็นการแลกเปลี่ยนเรียนรู้ในการปฏิบัติงาน
- 6.6 เพื่อสร้างสิ่งแวดล้อมในการทำงาน
- 6.7 เพื่อให้เกิดการใช้ทรัพยากรอย่างประหยัด คุ่มค่า และเกิดประโยชน์สูงสุด

## 7. เป้าหมายของโครงการ

### 7.1. เป้าหมายการดำเนินงาน

โครงการย่อยที่ 1 กิจกรรมทำบุญตักบาตรเนื่องในวันขึ้นปีใหม่ ปีพุทธศักราช 2560

| เป้าหมาย                             | จำนวน | หน่วยนับ |
|--------------------------------------|-------|----------|
| นิสิต                                | 40    | คน       |
| อาจารย์/บุคลากร                      | 120   | คน       |
| จำนวนผู้เข้าร่วมโครงการจำนวนทั้งสิ้น | 160   | คน       |

โครงการย่อยที่ 2 กิจกรรมวันสถาปนาครบรอบ 20 ปี คณะทันตแพทยศาสตร์

| เป้าหมาย                             | จำนวน | หน่วยนับ |
|--------------------------------------|-------|----------|
| นิสิต                                | 40    | คน       |
| อาจารย์/บุคลากร                      | 120   | คน       |
| จำนวนผู้เข้าร่วมโครงการจำนวนทั้งสิ้น | 160   | คน       |

โครงการย่อยที่ 3 กิจกรรมสวัสดิการเพื่อบุคลากร (ตรวจสุขภาพ)

| เป้าหมาย                             | จำนวน | หน่วยนับ |
|--------------------------------------|-------|----------|
| อาจารย์/บุคลากร                      | 150   | คน       |
| จำนวนผู้เข้าร่วมโครงการจำนวนทั้งสิ้น | 150   | คน       |

โครงการย่อยที่ 4 กิจกรรมแลกเปลี่ยนเรียนรู้ผู้บริหารพบปะบุคลากรคณะ

| เป้าหมาย                             | จำนวน | หน่วยนับ |
|--------------------------------------|-------|----------|
| อาจารย์/บุคลากร                      | 100   | คน       |
| จำนวนผู้เข้าร่วมโครงการจำนวนทั้งสิ้น | 100   | คน       |

โครงการย่อยที่ 5 กิจกรรมปรับภูมิทัศน์บริเวณคณะทันตแพทยศาสตร์และโรงพยาบาลทันตกรรม

| เป้าหมาย                             | จำนวน | หน่วยนับ |
|--------------------------------------|-------|----------|
| จำนวนผู้เข้าร่วมโครงการจำนวนทั้งสิ้น | -     | คน       |

โครงการย่อยที่ 6 กิจกรรมส่งเสริมให้บุคลากรใช้ทรัพยากรให้คุ้มค่า

| เป้าหมาย                             | จำนวน | หน่วยนับ |
|--------------------------------------|-------|----------|
| อาจารย์/บุคลากร                      | 130   | คน       |
| จำนวนผู้เข้าร่วมโครงการจำนวนทั้งสิ้น | 130   | คน       |

### 7.2. กิจกรรม/เนื้อหาที่จะดำเนินการ

โครงการย่อยที่ 1 กิจกรรมทำบุญตักบาตรเนื่องในวันขึ้นปีใหม่ ปีพุทธศักราช 2560

- 1) ทำบุญตักบาตร เนื่องในวันขึ้นปีใหม่

โครงการย่อยที่ 2 กิจกรรมวันสถาปนาครบรอบ 20 ปี คณะทันตแพทยศาสตร์

- 1) ทำบุญตักบาตร เนื่องในวันสถาปนาครบรอบ 20 ปี คณะทันตแพทยศาสตร์

โครงการย่อยที่ 3 กิจกรรมสวัสดิการเพื่อบุคลากร (ตรวจสุขภาพ)

- 1) บุคลากรเข้ารับการตรวจร่างกาย

โครงการย่อยที่ 4 กิจกรรมแลกเปลี่ยนเรียนรู้ผู้บริหารพบปะบุคลากรคณะ

- 1) บุคลากรภายในคณะฯ พบปะเพื่อแลกเปลี่ยนเรียนรู้การทำงานระหว่างกัน

**โครงการย่อยที่ 5** กิจกรรมปรับปรุงภูมิทัศน์และสิ่งแวดล้อมบริเวณคณะทันตแพทยศาสตร์และโรงพยาบาลทันตกรรม

- 1) ปลุกต้นไม้และจัดสวน บริเวณโดยรอบคณะทันตแพทยศาสตร์และโรงพยาบาลทันตกรรม

**โครงการย่อยที่ 6** กิจกรรมส่งเสริมให้บุคลากรใช้ทรัพยากรให้คุ้มค่า

- 1) รณรงค์ให้บุคลากรในคณะฯ ใช้ทรัพยากรอย่างประหยัด เพื่อให้เกิดประโยชน์สูงสุด โดยการประชาสัมพันธ์ให้บุคลากรรับทราบและมีส่วนร่วมในการช่วยกันประหยัดทรัพยากร

**8. งบประมาณดำเนินการ**

**โครงการย่อยที่ 1** กิจกรรมทำบุญตักบาตรเนื่องในวันขึ้นปีใหม่ ปีพุทธศักราช 2560

- แผ่นดิน - บาท  
 รายได้ 15,000 บาท

แหล่งงบประมาณ : งบประมาณรายได้ ประจำปีงบประมาณ 2560

**รายละเอียดค่าใช้จ่าย (จำแนกหมวดค่าใช้จ่ายเป็นไปตามระเบียบทางราชการ)**

| ลำดับ | รายการ                     | แผ่นดิน (บาท) | รายได้ (บาท)  |
|-------|----------------------------|---------------|---------------|
| 1.    | ค่าปัจจัยถวายพระ (500x10)  | -             | 5,000         |
| 2.    | ค่าเครื่องไทยธรรม (300x10) | -             | 3,000         |
| 3.    | ค่าตอบแทนผู้นำทางศาสนา     | -             | 200           |
| 4.    | ค่าเครื่องบูชา             | -             | 3,000         |
| 5.    | ค่าดอกไม้สำหรับงานพิธีการ  | -             | 1,000         |
| 6.    | ค่าวัสดุงานบ้านงานครัว     | -             | 2,800         |
|       | <b>รวม</b>                 | -             | <b>15,000</b> |

**โครงการย่อยที่ 2** กิจกรรมวันสถาปนาครบรอบ 20 ปี คณะทันตแพทยศาสตร์

- แผ่นดิน - บาท  
 รายได้ 15,000 บาท

แหล่งงบประมาณ : งบประมาณรายได้ ประจำปีงบประมาณ 2560

**รายละเอียดค่าใช้จ่าย (จำแนกหมวดค่าใช้จ่ายเป็นไปตามระเบียบทางราชการ)**

| ลำดับ | รายการ                     | แผ่นดิน (บาท) | รายได้ (บาท)  |
|-------|----------------------------|---------------|---------------|
| 1.    | ค่าปัจจัยถวายพระ (500x10)  | -             | 5,000         |
| 2.    | ค่าเครื่องไทยธรรม (300x10) | -             | 3,000         |
| 3.    | ค่าตอบแทนผู้นำทางศาสนา     | -             | 200           |
| 4.    | ค่าเครื่องบูชา             | -             | 3,000         |
| 5.    | ค่าดอกไม้สำหรับงานพิธีการ  | -             | 1,000         |
| 6.    | ค่าวัสดุงานบ้านงานครัว     | -             | 2,800         |
|       | <b>รวม</b>                 | -             | <b>15,000</b> |

**โครงการย่อยที่ 3** กิจกรรมสวัสดิการเพื่อบุคลากร (ตรวจสุขภาพ)

- แผ่นดิน - บาท  
 รายได้ 150,000 บาท

แหล่งงบประมาณ : งบประมาณรายได้ ประจำปีงบประมาณ 2560

**รายละเอียดค่าใช้จ่าย (จำแนกหมวดค่าใช้จ่ายเป็นไปตามระเบียบทางราชการ)**

| ลำดับ | รายการ  | แผ่นดิน (บาท) | รายได้ (บาท)   |
|-------|---|---------------|----------------|
| 1.    | ค่าตรวจสุขภาพบุคลากร จำนวน 150 คนๆ ละ 1,000 บาท | -             | 150,000        |
|       | <b>รวม</b>                                      | -             | <b>150,000</b> |

โครงการย่อยที่ 4 กิจกรรมแลกเปลี่ยนเรียนรู้ผู้บริหารพบปะบุคลากรคณะ

- ไม่มีค่าใช้จ่ายในการดำเนินกิจกรรม -

โครงการย่อยที่ 5 กิจกรรมปรับปรุงภูมิทัศน์และสิ่งแวดล้อมบริเวณคณะทันตแพทยศาสตร์และโรงพยาบาลทันตกรรม

แผ่นดิน - บาท

รายได้ 100,000 บาท

แหล่งงบประมาณ : งบประมาณรายได้ ประจำปีงบประมาณ 2560

รายละเอียดค่าใช้จ่าย (จำแนกหมวดค่าใช้จ่ายเป็นไปตามระเบียบทางราชการ)

| ลำดับ | รายการ                                   | แผ่นดิน (บาท) | รายได้ (บาท) |
|-------|--|---------------|--------------|
| 1.    | ค่าต้นไม้ (ไม้ดอก/ไม้ประดับ)             | -             | 50,000       |
| 2.    | ค่าบริการจัดสวนหย่อม                     | -             | 20,000       |
| 3.    | ค่าปุ๋ยและอุปกรณ์จัดสวนและตกแต่งสวนหย่อม | -             | 30,000       |
|       | รวม                                      | -             | 100,000      |

โครงการย่อยที่ 6 กิจกรรมส่งเสริมให้บุคลากรใช้ทรัพยากรให้คุ้มค่า

- ไม่มีค่าใช้จ่ายในการดำเนินกิจกรรม -

9. ขั้นตอนและแผนการดำเนินงาน (PDCA)

โครงการย่อยที่ 1 กิจกรรมทำบุญตักบาตรเนื่องในวันขึ้นปีใหม่ ปีพุทธศักราช 2560

| กิจกรรม   | ปีงบประมาณ 2560 |      |      |      |      |       |       |      |       |      |      |      |
|---|-----------------|------|------|------|------|-------|-------|------|-------|------|------|------|
|   | ต.ค.            | พ.ย. | ธ.ค. | ม.ค. | ก.พ. | มี.ค. | เม.ย. | พ.ค. | มิ.ย. | ก.ค. | ส.ค. | ก.ย. |
| ขั้นวางแผนงาน (P).....                            |                 |      |      |      |      |       |       |      |       |      |      |      |
| 1.วางแผนการจัดโครงการ                             |                 | ↔    |      |      |      |       |       |      |       |      |      |      |
| 2. ประชุมเพื่อเตรียมงาน                           |                 |      | ↔    |      |      |       |       |      |       |      |      |      |
| ขั้นดำเนินการ (D).....                            |                 |      |      |      |      |       |       |      |       |      |      |      |
| 1. ติดต่อประสานงานกับหน่วยงานที่เกี่ยวข้อง        |                 |      | ↔    |      |      |       |       |      |       |      |      |      |
| 2. ดำเนินโครงการ                                  |                 |      |      | ↔    |      |       |       |      |       |      |      |      |
| ขั้นสรุปและประเมินผล (C) .....                    |                 |      |      |      |      |       |       |      |       |      |      |      |
| 1. วิเคราะห์ข้อมูลเพื่อประมวลผล                   |                 |      |      | ↔    |      |       |       |      |       |      |      |      |
| 2. จัดทำสรุปโครงการ                               |                 |      |      | ↔    |      |       |       |      |       |      |      |      |
| ขั้นปรับปรุงตามผลการประเมิน(A) ...                |                 |      |      |      |      |       |       |      |       |      |      |      |
| 1.นำข้อเสนอแนะเข้าที่ประชุมคณะทำงาน               |                 |      |      | ↔    |      |       |       |      |       |      |      |      |
| 2. เพิ่มข้อปรับปรุงในแผนปฏิบัติการปีงบประมาณต่อไป |                 |      |      | ↔    |      |       |       |      |       |      |      |      |

โครงการย่อยที่ 2 กิจกรรมวันสถาปนาครบรอบ 20 ปี คณะทันตแพทยศาสตร์

| กิจกรรม   | ปีงบประมาณ 2560 |      |      |      |      |       |       |      |       |      |      |      |
|---|-----------------|------|------|------|------|-------|-------|------|-------|------|------|------|
|   | ต.ค.            | พ.ย. | ธ.ค. | ม.ค. | ก.พ. | มี.ค. | เม.ย. | พ.ค. | มิ.ย. | ก.ค. | ส.ค. | ก.ย. |
| ชั้นวางแผนงาน (P).....<br>1.วางแผนการจัดโครงการ<br>2. ประชุมเพื่อเตรียมงาน  |                 |      | ↔    | ↔    |      |       |       |      |       |      |      |      |
| ชั้นดำเนินการ (D).....<br>1. ติดต่อประสานงานกับหน่วยงานที่เกี่ยวข้อง<br>2. ดำเนินโครงการ  |                 |      |      |      | ↔    |       |       |      |       |      |      |      |
| ชั้นสรุปและประเมินผล (C)<br>1. วิเคราะห์ข้อมูลเพื่อประมวลผล<br>2. จัดทำสรุปโครงการ  |                 |      |      |      | ↔    |       |       |      |       |      |      |      |
| ชั้นปรับปรุงตามผลการประเมิน(A) ...<br>1. นำข้อเสนอแนะเข้าที่ประชุมคณะทำงาน<br>2. เพิ่มข้อปรับปรุงในแผนปฏิบัติการ<br>ปีงบประมาณต่อไป |                 |      |      |      |      | ↔     |       |      |       |      |      |      |

โครงการย่อยที่ 3 กิจกรรมสวัสดิการเพื่อบุคลากร (ตรวจสุขภาพ)

| กิจกรรม   | ปีงบประมาณ 2560 |      |      |      |      |       |       |      |       |      |      |      |
|---|-----------------|------|------|------|------|-------|-------|------|-------|------|------|------|
|   | ต.ค.            | พ.ย. | ธ.ค. | ม.ค. | ก.พ. | มี.ค. | เม.ย. | พ.ค. | มิ.ย. | ก.ค. | ส.ค. | ก.ย. |
| ชั้นวางแผนงาน (P).....<br>1.วางแผนการจัดโครงการ<br>2. ประชุมเพื่อเตรียมงาน  |                 |      |      | ↔    | ↔    |       |       |      |       |      |      |      |
| ชั้นดำเนินการ (D).....<br>1.ติดต่อประสานงานกับหน่วยงานที่เกี่ยวข้อง<br>2.ดำเนินการโครงการ   |                 |      |      |      |      | ↔     |       | ↔    |       |      |      |      |
| ชั้นสรุปและประเมินผล (C) .....<br>1.วิเคราะห์ข้อมูลเพื่อประมวลผล<br>2.จัดทำสรุปโครงการ  |                 |      |      |      |      |       |       | ↔    | ↔     |      |      |      |
| ชั้นปรับปรุงตามผลการประเมิน(A) ...<br>1. นำข้อเสนอแนะเข้าที่ประชุมคณะทำงาน<br>2. เพิ่มข้อปรับปรุงในแผนปฏิบัติการ<br>ปีงบประมาณต่อไป |                 |      |      |      |      |       |       |      |       | ↔    | ↔    |      |

โครงการย่อยที่ 4 กิจกรรมแลกเปลี่ยนเรียนรู้ผู้บริหารพบปะบุคลากรคณะ

| กิจกรรม  | ปีงบประมาณ 2560 |      |      |      |      |       |       |      |       |      |      |      |
|--|-----------------|------|------|------|------|-------|-------|------|-------|------|------|------|
|  | ต.ค.            | พ.ย. | ธ.ค. | ม.ค. | ก.พ. | มี.ค. | เม.ย. | พ.ค. | มิ.ย. | ก.ค. | ส.ค. | ก.ย. |
| ชั้นวางแผนงาน (P).....<br>1.วางแผนการจัดโครงการ<br>2. ประชุมเพื่อเตรียมงาน   | ↔               |      |      |      |      |       |       |      |       |      |      |      |
| ชั้นดำเนินการ (D).....<br>1.ติดต่อประสานงานกับหน่วยงานที่เกี่ยวข้อง<br>2.ดำเนินโครงการ   | ↔               |      |      |      |      |       |       |      |       |      |      |      |
| ชั้นสรุปและประเมินผล (C) .....<br>1.วิเคราะห์ข้อมูลเพื่อประมวลผล<br>2.จัดทำสรุปโครงการ   |                 |      |      |      |      |       |       |      |       |      | ↔    | ↔    |
| ชั้นปรับปรุงตามผลการประเมิน(A) ...<br>1.นำข้อเสนอแนะเข้าที่ประชุมคณะทำงาน<br>2. เพิ่มข้อปรับปรุงในแผนปฏิบัติการ<br>ปีงบประมาณต่อไป |                 |      |      |      |      |       |       |      |       |      | ↔    | ↔    |

โครงการย่อยที่ 5 กิจกรรมปรับปรุงภูมิทัศน์และสิ่งแวดล้อมบริเวณคณะทันตแพทยศาสตร์และโรงพยาบาลทันตกรรม

| กิจกรรม  | ปีงบประมาณ 2560 |      |      |      |      |       |       |      |       |      |      |      |
|--|-----------------|------|------|------|------|-------|-------|------|-------|------|------|------|
|  | ต.ค.            | พ.ย. | ธ.ค. | ม.ค. | ก.พ. | มี.ค. | เม.ย. | พ.ค. | มิ.ย. | ก.ค. | ส.ค. | ก.ย. |
| ชั้นวางแผนงาน (P).....<br>1.วางแผนการจัดโครงการ<br>2. ประชุมเพื่อเตรียมงาน   |                 | ↔    | ↔    |      |      |       |       |      |       |      |      |      |
| ชั้นดำเนินการ (D).....<br>1.ติดต่อประสานงานกับหน่วยงานที่เกี่ยวข้อง<br>2.ดำเนินโครงการ   |                 |      | ↔    |      |      |       |       |      |       |      |      |      |
| ชั้นสรุปและประเมินผล (C) .....<br>1.วิเคราะห์ข้อมูลเพื่อประมวลผล<br>2.จัดทำสรุปโครงการ   |                 |      |      |      |      |       |       |      |       | ↔    | ↔    |      |
| ชั้นปรับปรุงตามผลการประเมิน(A) ...<br>1.นำข้อเสนอแนะเข้าที่ประชุมคณะทำงาน<br>2. เพิ่มข้อปรับปรุงในแผนปฏิบัติการ<br>ปีงบประมาณต่อไป |                 |      |      |      |      |       |       |      |       |      | ↔    | ↔    |

โครงการย่อยที่ 6 กิจกรรมกิจกรรมส่งเสริมให้บุคลากรใช้ทรัพยากรให้คุ้มค่า

| กิจกรรม   | ปีงบประมาณ 2560 |      |      |      |      |       |       |      |       |      |      |      |
|---|-----------------|------|------|------|------|-------|-------|------|-------|------|------|------|
|   | ต.ค.            | พ.ย. | ธ.ค. | ม.ค. | ก.พ. | มี.ค. | เม.ย. | พ.ค. | มิ.ย. | ก.ค. | ส.ค. | ก.ย. |
| <b>ชั้นวางแผนงาน (P).....</b><br>1.วางแผนการจัดโครงการ<br>2. ประชุมเพื่อเตรียมงาน   | ↔               |      |      |      |      |       |       |      |       |      |      |      |
| <b>ชั้นดำเนินการ (D).....</b><br>1.ติดต่อประสานงานกับหน่วยงานที่เกี่ยวข้อง<br>2.ดำเนินโครงการ   | ↔               |      |      |      |      |       |       |      |       |      |      |      |
| <b>ชั้นสรุปและประเมินผล (C) .....</b><br>1.วิเคราะห์ข้อมูลเพื่อประมวลผล<br>2.จัดทำสรุปโครงการ   |                 |      |      |      |      |       |       |      |       |      |      | ↔    |
| <b>ชั้นปรับปรุงตามผลการประเมิน(A) ...</b><br>1.นำข้อเสนอแนะเข้าที่ประชุมคณะทำงาน<br>2. เพิ่มข้อปรับปรุงในแผนปฏิบัติการ<br>ปีงบประมาณต่อไป |                 |      |      |      |      |       |       |      |       |      |      | ↔    |

10. วัน เวลา และสถานที่ในการดำเนินการ

โครงการย่อยที่ 1 กิจกรรมทำบุญตักบาตรเนื่องในวันขึ้นปีใหม่ ปีพุทธศักราช 2560

- 1) วัน เวลา ในการจัดกิจกรรม วันพุธที่ 6 มกราคม 2560
- 2) สถานที่จัดกิจกรรม คณะทันตแพทยศาสตร์ มหาวิทยาลัยนเรศวร

โครงการย่อยที่ 2 กิจกรรมวันสถาปนาครบรอบ 20 ปี คณะทันตแพทยศาสตร์

- 1) วัน เวลา ในการจัดกิจกรรม วันพุธที่ 22 กุมภาพันธ์ 2560
- 2) สถานที่จัดกิจกรรม คณะทันตแพทยศาสตร์ มหาวิทยาลัยนเรศวร

โครงการย่อยที่ 3 กิจกรรมสวัสดิการเพื่อบุคลากร (ตรวจสุขภาพ)

- 1) วัน เวลา ในการจัดกิจกรรม ช่วงเดือนสิงหาคม 2560
- 2) สถานที่จัดกิจกรรม โรงพยาบาลมหาวิทยาลัยนเรศวร

โครงการย่อยที่ 4 กิจกรรมแลกเปลี่ยนเรียนรู้ผู้บริหารพบปะบุคลากรคณะ

- 1) วัน เวลา ในการจัดกิจกรรม ช่วงเดือนเมษายน-เดือนพฤษภาคม 2560
- 2) สถานที่จัดกิจกรรม คณะทันตแพทยศาสตร์ มหาวิทยาลัยนเรศวร

โครงการย่อยที่ 5 กิจกรรมปรับปรุงภูมิทัศน์และสิ่งแวดล้อมบริเวณคณะทันตแพทยศาสตร์และโรงพยาบาลทันตกรรม

- 1) วัน เวลา ในการจัดกิจกรรม ช่วงเดือนพฤศจิกายน 2559 - เดือนมิถุนายน 2560
- 2) สถานที่จัดกิจกรรม คณะทันตแพทยศาสตร์ มหาวิทยาลัยนเรศวร

โครงการย่อยที่ 6 กิจกรรมกิจกรรมส่งเสริมให้บุคลากรใช้ทรัพยากรให้คุ้มค่า

- 1) วัน เวลา ในการจัดกิจกรรม ช่วงเดือนตุลาคม 2559 - เดือนกันยายน 2560
- 2) สถานที่จัดกิจกรรม คณะทันตแพทยศาสตร์ มหาวิทยาลัยนเรศวร

11. ผลที่คาดว่าจะได้รับ

โครงการย่อยที่ 1 กิจกรรมทำบุญตักบาตรเนื่องในวันขึ้นปีใหม่ ปีพุทธศักราช 2560

- 1) บุคลากรคณะทันตแพทยศาสตร์ ได้ร่วมกันอนุรักษ์วัฒนธรรม และประเพณีที่สืบทอดกันมาเป็นเวลานาน

โครงการย่อยที่ 2 กิจกรรมวันสถาปนาครบรอบ 20 ปี คณะทันตแพทยศาสตร์

- 1) บุคลากรคณะทันตแพทยศาสตร์ ได้ร่วมกันอนุรักษ์วัฒนธรรม และประเพณีที่สืบทอดกันมาเป็นเวลานาน

โครงการย่อยที่ 3 กิจกรรมสวัสดิการเพื่อบุคลากร (ตรวจสุขภาพ)

- 1) บุคลากรคณะทันตแพทยศาสตร์ มีร่างกายที่แข็งแรง ส่งผลต่อการทำงานที่มีประสิทธิภาพมากยิ่งขึ้น

**โครงการย่อยที่ 4** กิจกรรมแลกเปลี่ยนเรียนรู้ผู้บริหารพบปะบุคลากรคณะ

1) บุคลากรคณะทันตแพทยศาสตร์ มีการแลกเปลี่ยนเรียนรู้เกี่ยวกับปัญหาต่างๆ ในการปฏิบัติงาน และได้มีการแลกเปลี่ยนวิธีการปฏิบัติงานที่เป็นประโยชน์ในการทำงาน อีกทั้งยังได้เปิดโอกาสให้บุคลากรภายในคณะฯ ได้รับรู้ข่าวสารต่างๆ ที่เป็นประโยชน์ต่อบุคลากร

**โครงการย่อยที่ 5** กิจกรรมปรับปรุงภูมิทัศน์และสิ่งแวดล้อมบริเวณคณะทันตแพทยศาสตร์และโรงพยาบาลทันตกรรม

1) บริเวณรอบคณะทันตแพทยศาสตร์ และโรงพยาบาลทันตกรรม มีความร่มรื่นและสดชื่น ส่งผลให้บุคลากรที่บรรยากาศที่ดีในการทำงาน

**โครงการย่อยที่ 6** กิจกรรมกิจกรรมส่งเสริมให้บุคลากรใช้ทรัพยากรให้คุ้มค่า

1) บุคลากรคณะทันตแพทยศาสตร์ ได้ใช้ทรัพยากรอย่างคุ้มค่า และเกิดประโยชน์สูงสุด

**12. ตัวชี้วัดความสำเร็จโครงการ (KPI)**

**โครงการย่อยที่ 1** กิจกรรมทำบุญตักบาตรเนื่องในวันขึ้นปีใหม่ ปีพุทธศักราช 2560

| ปริมาณ                                | คุณภาพ                                   | เวลา                                | ต้นทุน   |
|---------------------------------------|--|-------------------------------------|--|
| ผู้เข้าร่วมโครงการอย่างน้อย ร้อยละ 80 | ผู้เข้าร่วมโครงการมีความพึงพอใจในระดับดี | ดำเนินการเสร็จสิ้นภายในเวลาที่กำหนด | ใช้งบประมาณในการดำเนินโครงการไม่เกินงบประมาณที่ได้กำหนดไว้ |

**โครงการย่อยที่ 2** กิจกรรมวันสถาปนาครบรอบ 20 ปี คณะทันตแพทยศาสตร์

| ปริมาณ                                | คุณภาพ                                   | เวลา                                | ต้นทุน   |
|---------------------------------------|--|-------------------------------------|--|
| ผู้เข้าร่วมโครงการอย่างน้อย ร้อยละ 80 | ผู้เข้าร่วมโครงการมีความพึงพอใจในระดับดี | ดำเนินการเสร็จสิ้นภายในเวลาที่กำหนด | ใช้งบประมาณในการดำเนินโครงการไม่เกินงบประมาณที่ได้กำหนดไว้ |

**โครงการย่อยที่ 3** กิจกรรมสวัสดิการเพื่อบุคลากร (ตรวจสอบสุขภาพ)

| ปริมาณ                                | คุณภาพ                                   | เวลา                                | ต้นทุน   |
|---------------------------------------|--|-------------------------------------|--|
| ผู้เข้าร่วมโครงการอย่างน้อย ร้อยละ 80 | ผู้เข้าร่วมโครงการมีความพึงพอใจในระดับดี | ดำเนินการเสร็จสิ้นภายในเวลาที่กำหนด | ใช้งบประมาณในการดำเนินโครงการไม่เกินงบประมาณที่ได้กำหนดไว้ |

**โครงการย่อยที่ 4** กิจกรรมแลกเปลี่ยนเรียนรู้ผู้บริหารพบปะบุคลากรคณะ

| ปริมาณ                                | คุณภาพ                                   | เวลา                                | ต้นทุน   |
|---------------------------------------|--|-------------------------------------|--|
| ผู้เข้าร่วมโครงการอย่างน้อย ร้อยละ 80 | ผู้เข้าร่วมโครงการมีความพึงพอใจในระดับดี | ดำเนินการเสร็จสิ้นภายในเวลาที่กำหนด | ใช้งบประมาณในการดำเนินโครงการไม่เกินงบประมาณที่ได้กำหนดไว้ |

**โครงการย่อยที่ 5** กิจกรรมปรับปรุงภูมิทัศน์และสิ่งแวดล้อมบริเวณคณะทันตแพทยศาสตร์และโรงพยาบาลทันตกรรม

| ปริมาณ                                | คุณภาพ                                   | เวลา                                | ต้นทุน   |
|---------------------------------------|--|-------------------------------------|--|
| ผู้เข้าร่วมโครงการอย่างน้อย ร้อยละ 80 | ผู้เข้าร่วมโครงการมีความพึงพอใจในระดับดี | ดำเนินการเสร็จสิ้นภายในเวลาที่กำหนด | ใช้งบประมาณในการดำเนินโครงการไม่เกินงบประมาณที่ได้กำหนดไว้ |

**โครงการย่อยที่ 6** กิจกรรมกิจกรรมส่งเสริมให้บุคลากรใช้ทรัพยากรให้คุ้มค่า

| ปริมาณ                                | คุณภาพ                                   | เวลา                                | ต้นทุน   |
|---------------------------------------|--|-------------------------------------|--|
| ผู้เข้าร่วมโครงการอย่างน้อย ร้อยละ 80 | ผู้เข้าร่วมโครงการมีความพึงพอใจในระดับดี | ดำเนินการเสร็จสิ้นภายในเวลาที่กำหนด | ใช้งบประมาณในการดำเนินโครงการไม่เกินงบประมาณที่ได้กำหนดไว้ |



13. ตัวชี้วัดประกอบการประกันคุณภาพตามเกณฑ์มาตรฐาน

- ก.พ.ร. ตัวชี้วัดที่.....       สมศ. ตัวชี้วัดที่.....  
 สกอ. ตัวชี้วัดที่...6.1.....       สงป. ตัวชี้วัดที่.....

14. การติดตามและประเมินผลโครงการ

โครงการย่อยที่ 1 กิจกรรมทำบุญตักบาตรเนื่องในวันขึ้นปีใหม่ ปีพุทธศักราช 2560

1) มีผู้เข้าร่วมกิจกรรมอย่างน้อย ร้อยละ 50 ของเป้าหมาย และมีผลการประเมินความพึงพอใจในการทำกิจกรรมต่างๆ อยู่ในระดับไม่ต่ำกว่า ดี

โครงการย่อยที่ 2 กิจกรรมวันสถาปนาครบรอบ 20 ปี คณะทันตแพทยศาสตร์

1) มีผู้เข้าร่วมกิจกรรมอย่างน้อย ร้อยละ 50 ของเป้าหมาย และมีผลการประเมินความพึงพอใจในการทำกิจกรรมต่างๆ อยู่ในระดับไม่ต่ำกว่า ดี

โครงการย่อยที่ 3 กิจกรรมสวัสดิการเพื่อบุคลากร (ตรวจสุขภาพ)

1) มีผู้เข้าร่วมกิจกรรมอย่างน้อย ร้อยละ 50 ของเป้าหมาย และมีผลการประเมินความพึงพอใจในการทำกิจกรรมต่างๆ อยู่ในระดับไม่ต่ำกว่า ดี

โครงการย่อยที่ 4 กิจกรรมแลกเปลี่ยนเรียนรู้ผู้บริหารพบปะบุคลากรคณะ

1) มีผู้เข้าร่วมกิจกรรมอย่างน้อย ร้อยละ 50 ของเป้าหมาย และมีผลการประเมินความพึงพอใจในการทำกิจกรรมต่างๆ อยู่ในระดับไม่ต่ำกว่า ดี

โครงการย่อยที่ 5 กิจกรรมปรับปรุงภูมิทัศน์และสิ่งแวดล้อมบริเวณคณะทันตแพทยศาสตร์และโรงพยาบาลทันตกรรม

1) มีผู้เข้าร่วมกิจกรรมอย่างน้อย ร้อยละ 50 ของเป้าหมาย และมีผลการประเมินความพึงพอใจในการทำกิจกรรมต่างๆ อยู่ในระดับไม่ต่ำกว่า ดี

โครงการย่อยที่ 6 กิจกรรมกิจกรรมส่งเสริมให้บุคลากรใช้ทรัพยากรให้คุ้มค่า

1) มีผู้เข้าร่วมกิจกรรมอย่างน้อย ร้อยละ 50 ของเป้าหมาย และมีผลการประเมินความพึงพอใจในการทำกิจกรรมต่างๆ อยู่ในระดับไม่ต่ำกว่า ดี

โครงการตามแผนปฏิบัติการประจำปีงบประมาณ 2560 มหาวิทยาลัยนครสวรรค์  
หน่วยงาน คณะทันตแพทยศาสตร์

1. รหัสโครงการ ทพ.0102/60

ชื่อโครงการ โครงการประชาสัมพันธ์คณะทันตแพทยศาสตร์

2. ความสอดคล้องกับพันธกิจ

- การผลิตบัณฑิต  การวิจัย  
 การบริการวิชาการแก่สังคม  การทำนุบำรุงศิลปวัฒนธรรม  
 การบริหารจัดการ

3. ความสอดคล้องกับประเด็นยุทธศาสตร์

3.1 ประเด็นยุทธศาสตร์มหาวิทยาลัย

- เป็นเลิศทางการวิจัย (กลยุทธ์ที่.....มาตรการ.....)  
 ผลิตบัณฑิตมีคุณภาพ ทำงานได้รับค่าตอบแทนสูง (กลยุทธ์ที่...2.1...มาตรการ..2.1.7.....)  
 ความสัมพันธ์กับศิษย์เก่าอย่างเข้มแข็งและยั่งยืน (กลยุทธ์ที่.....มาตรการ.....)  
 ระบบบริหารในหลักธรรมาภิบาลและโปร่งใสตรวจสอบได้ (กลยุทธ์ที่ ..4.1... มาตรการ ..4.1.1.. )

3.2 ประเด็นยุทธศาสตร์ของคณะ/หน่วยงาน

- ประเด็นยุทธศาสตร์ที่ 3 กลยุทธ์ที่ 3 มาตรการที่ -

3.3 อัตลักษณ์นิสิต 5 ก

- มี  ไม่มี

| ประเภทอัตลักษณ์                         | ตัวชี้วัด   |
|---|---|
| <input type="checkbox"/> เก่งงาน        | <input type="checkbox"/> ความสามารถในการนำความรู้ไปประยุกต์ใช้ในการประกอบวิชาชีพอย่างสร้างสรรค์<br><input type="checkbox"/> มีความรับผิดชอบ กล่าวหาญ เสียสละ อดทน ขยันหมั่นเพียร มุ่งมั่นสู่ความสำเร็จ<br><input type="checkbox"/> มีความสามารถในการใช้ภาษาไทย ภาษาอังกฤษ และเทคโนโลยีสารสนเทศได้เป็นอย่างดี<br><input type="checkbox"/> มีจรรยาบรรณในวิชาชีพ |
| <input type="checkbox"/> เก่งคน         | <input type="checkbox"/> มีมนุษยสัมพันธ์ทั้งการพูด และการวางตัว<br><input type="checkbox"/> มีจิตสาธารณะ<br><input type="checkbox"/> มีความสามารถทำงานที่เป็นทีม<br><input type="checkbox"/> มีความเข้าใจตนเองและผู้อื่น  |
| <input type="checkbox"/> เก่งคิด        | <input type="checkbox"/> มีความคิดริเริ่มสร้างสรรค์<br><input type="checkbox"/> ใฝ่เรียนรู้<br><input type="checkbox"/> ทักษะคิดเชิงบวก<br><input type="checkbox"/> ผลงานนวัตกรรม   |
| <input type="checkbox"/> เก่งครองชีวิต  | <input type="checkbox"/> มีพฤติกรรมที่ดีในการเรียน<br><input type="checkbox"/> มีพฤติกรรมที่ดีในการใช้ชีวิต (ปลอดอบายมุข)   |
| <input type="checkbox"/> เก่งพิชิตปัญหา | <input type="checkbox"/> มีความสามารถในการแก้ปัญหาส่วนตัว<br><input type="checkbox"/> มีความสามารถในการแก้ปัญหาการงาน   |

3.4 บริการวิชาการ

มี

ไม่มี

3.4.1 เป้าหมายตัวชี้วัด

| เป้าหมายตัวบ่งชี้ | เชิงปริมาณ   | เชิงคุณภาพ  | เชิงเวลา  | เชิงต้นทุน   |
|-------------------|--|---|---|--|
| ผลลัพธ์           | ร้อยละผู้เข้ารับบริการที่มีความรู้เพิ่มขึ้นจากการรับบริการ<br>.....  | ร้อยละความพึงพอใจของผู้รับบริการ/หน่วยงาน/องค์กรที่รับบริการวิชาการและวิชาชีพต่อประโยชน์จากการบริการ..... | -   | -  |
| ผลผลิต            | จำนวนกิจกรรมบริการวิชาการ<br>แก่งสังคม..... กิจกรรม<br>จำนวนการให้บริการรวมทุก<br>ครั้ง (กรณีของ รพ.)/จำนวน<br>ให้บริการชั้นสุดรพ.ลิกศพ<br>.....ครั้ง<br>จำนวนผู้เข้ารับบริการ/ผู้เข้าร่วม<br>กิจกรรม.....คน | ร้อยละความพึงพอใจของผู้รับบริการ<br>ในกระบวนการให้บริการ  | ร้อยละของงาน<br>บริการวิชาการที่<br>แล้วเสร็จภายใน<br>ระยะเวลาที่กำหนด<br>..... | ต้นทุน/ค่าใช้จ่ายของ<br>การบริการวิชาการ<br>ตามงบประมาณที่<br>ได้รับจัดสรร.....บาท |

3.4.2 การบูรณาการโครงการบริการวิชาการแก่งสังคม เข้ากับการเรียนการสอนและการวิจัย (โปรดใส่เครื่องหมาย ✓ ในตัวชี้วัดและเป้าหมายภายใต้โครงการ ตอบได้มากกว่า 1)

- จำนวนนิสิตที่ลงฝึกงาน ..... คน
- จำนวนรายวิชา/หลักสูตรที่มีการบูรณาการ ..... วิชา ระบุรายชื่อวิชา .....
- จำนวนหนังสือ/ตำราที่ได้จากการดำเนินกิจกรรม ..... เล่ม ระบุชื่อหนังสือ/ตำรา .....
- จำนวนหัวข้อวิทยานิพนธ์ที่ได้จากการดำเนินโครงการ .....หัวข้อ ระบุหัวข้อวิทยานิพนธ์ .....
- โครงการที่ดำเนินการครั้งนี้เป็นโครงการบริการวิชาการที่ดำเนินการต่อเนื่องจากปี พ.ศ. ....  
ระบุรายละเอียดกิจกรรมต่อเนื่องที่เกิดขึ้น .....
- ร้อยละความพึงพอใจจากผลกระทบและความคุ้มค่า ของการดำเนินโครงการ .....
- จำนวนโครงการวิจัยที่นำไปถ่ายทอด ..... โครงการ ระบุชื่อโครงการวิจัย .....
- ร้อยละของปัญหาในชุมชนที่ลดลง .....
- ร้อยละของประชาชนที่นำความรู้ไปใช้ประโยชน์ในการแก้ไขปัญหา .....
- จำนวนกิจกรรมเชิงสาธารณะที่เกิดขึ้น ..... กิจกรรม ระบุชื่อกิจกรรม .....
- รายได้ของชุมชนหรือสิ่งประดิษฐ์ที่เกิดจากการบริการวิชาการ ..... บาท / ชิ้นงาน ระบุชื่อสิ่งประดิษฐ์ .....
- โครงการมีผลกระทบในระดับประเทศในด้านใด (เช่นด้านสิ่งแวดล้อม,ด้านสุขภาพ,ด้านพลังงาน ฯลฯ)  
.....
- จำนวนหน่วยงานหรือชุมชนที่นำผลการดำเนินงานไปใช้ให้เกิดประโยชน์ ..... หน่วยงานหรือชุมชน  
ระบุชื่อหน่วยงานหรือชุมชน .....

3.4.3 การประเมินผลสำเร็จและการบูรณาการทางบริการวิชาการ (โปรดใส่เครื่องหมาย ✓ ภายใต้การประเมินความสำเร็จและการบูรณาการบริการวิชาการ)

**ด้านการเรียนการสอน**

- ระดับความคิดเห็นของนิสิตที่มีต่อการบูรณาการด้านการเรียนการสอน .....
- อื่นๆ .....

**ด้านการวิจัย**

- จำนวนวิทยานิพนธ์ ที่ได้จากการดำเนินโครงการบริการวิชาการ ที่ยื่นเสนอขอรับงบประมาณ .....  
วิทยานิพนธ์ ระบุชื่อวิทยานิพนธ์ .....

### 3.4.4 การติดตามผลการประเมินผลสำเร็จและการบูรณาการทางบริการวิชาการ

- นำเข้าที่ประชุมคณะกรรมการบริหารของคณะ เพื่อวางแผนปรับปรุงการบูรณาการด้านใด
  - ด้านผลิตบัณฑิต
  - ด้านการวิจัย
  - ด้านการบริการวิชาการแก่สังคม
  - ด้านการทำนุบำรุงศิลปวัฒนธรรม
- อื่นๆ .....

### 3.4.5 การนำผลประเมินไปพัฒนาและปรับปรุงการบูรณาการทางบริการวิชาการ

#### ด้านการเรียนการสอน

- จำนวนรายวิชา/หลักสูตรที่ได้รับการปรับปรุง ..... วิชา ระบุรายวิชา .....  
(ที่เกิดการนำผลการบูรณาการไปปรับปรุง)
- จำนวนรายวิชาที่เปิดใหม่ ..... วิชา ระบุรายวิชา .....

## 4. ผู้รับผิดชอบ

|                          |   |                                  |
|--------------------------|---|----------------------------------|
| 4.1 หน่วยงานที่รับผิดชอบ | หน่วยโสตทัศนูปกรณ์และหน่วยประชาสัมพันธ์   |                                  |
| 4.2 ผู้รับผิดชอบ         | รองคณบดีฝ่ายวางแผนพัฒนา<br>และประกันคุณภาพการศึกษา                                | โทร 6062                         |
| 4.3 ผู้ประสานงาน         | 1. นางสาวสุนีย์ เดชะศิลารักษ์<br>2. นางสาวอัจฉรา บุญแทน<br>3. นางสาวพินผกา สวนเอก | โทร 6000<br>โทร 6000<br>โทร 6962 |
| 4.4 ผู้รายงานผล          | นางสาวสุนีย์ เดชะศิลารักษ์  | โทร 6000                         |

## 5. หลักการและเหตุผล

คณะทันตแพทยศาสตร์ มหาวิทยาลัยนเรศวร มีบัณฑิตที่จบเป็นทันตแพทย์ และผู้ช่วยทันตแพทย์ออกไปรับใช้สังคมแล้วหลายรุ่น คณะทันตแพทยศาสตร์มีนโยบายและแผนดำเนินการในการประชาสัมพันธ์กิจกรรมของคณะฯ ให้บุคคลภายนอกทั้งในระดับโรงเรียน มหาวิทยาลัย หน่วยราชการ เอกชน ซึ่งจะส่งผลให้ภาพลักษณ์ของคณะฯ และมหาวิทยาลัยเป็นที่รู้จักของบุคคลทั่วไป

## 6. วัตถุประสงค์

- 6.1 เพื่อเสนอการพัฒนาคณะทันตแพทยศาสตร์
- 6.2 เพื่อเสนอกิจกรรมของคณะทันตแพทยศาสตร์
- 6.3 เพื่อประชาสัมพันธ์ให้หน่วยงานอื่นๆ ทั้งในและนอกมหาวิทยาลัยรู้จักคณะทันตแพทยศาสตร์มากขึ้น
- 6.4 เพื่อประชาสัมพันธ์ให้บุคลากรในมหาวิทยาลัยรู้จักคณะฯ และโรงพยาบาลทันตกรรมมากขึ้น

## 7. เป้าหมายของโครงการ

### 7.1. เป้าหมายการดำเนินงาน

- 1) หน่วยงานราชการและเอกชนทั้งในและนอกมหาวิทยาลัย
- 2) นักเรียนระดับมัธยมศึกษา

### 7.2 กิจกรรม/เนื้อหาที่จะดำเนินการ

- 1) จัดทำจดหมายข่าวทันตะมอโน, โปสเตอร์ ป้าย และเอกสารประชาสัมพันธ์คณะทันตแพทยศาสตร์

8. งบประมาณดำเนินการ

แผ่นดิน 100,000 บาท

แหล่งงบประมาณ : งบประมาณแผ่นดิน ประจำปีงบประมาณ 2560

รายได้ - บาท

รายละเอียดค่าใช้จ่าย (จำแนกหมวดค่าใช้จ่ายเป็นไปตามระเบียบทางราชการ)

| ลำดับ | รายการ  | แผ่นดิน (บาท) | รายได้ (บาท) |
|-------|---|---------------|--------------|
| 1.    | ค่าพิมพ์จดหมายข่าวทันตมะนอ 6 ฉบับๆละ 400 เล่ม | 60,000        | -            |
| 2.    | ค่าพิมพ์โปสเตอร์ และป้ายประชาสัมพันธ์คณะฯ     | 30,000        | -            |
| 3.    | ค่าพิมพ์เอกสารประชาสัมพันธ์คณะฯ               | 10,000        | -            |
| รวม   |   | 100,000       | -            |

หมายเหตุ: ทุกรายการถ้วนเฉลี่ยจ่าย

9. ขั้นตอนและแผนการดำเนินงาน (PDCA)

| กิจกรรม   | ปีงบประมาณ 2560 |      |      |      |      |       |       |      |       |      |      |      |
|---|-----------------|------|------|------|------|-------|-------|------|-------|------|------|------|
|   | ต.ค.            | พ.ย. | ธ.ค. | ม.ค. | ก.พ. | มี.ค. | เม.ย. | พ.ค. | มิ.ย. | ก.ค. | ส.ค. | ก.ย. |
| ขั้นวางแผนงาน (P).....                                    |                 |      |      |      |      |       |       |      |       |      |      |      |
| 1. ประชุมวางแผนรูปแบบการประชาสัมพันธ์                     | ↔               |      |      |      |      |       |       |      |       |      |      |      |
| ขั้นดำเนินการ (D).....                                    |                 |      |      |      |      |       |       |      |       |      |      |      |
| 1. ขออนุมัติโครงการ                                       | ↔               | ↔    |      |      |      |       |       |      |       |      |      |      |
| 2. รวบรวมข้อมูล   | ←               |      |      |      |      |       |       |      |       |      |      | →    |
| 3. จัดทำเอกสารประชาสัมพันธ์                               | ←               |      |      |      |      |       |       |      |       |      |      | →    |
| 4. ประชาสัมพันธ์และเผยแพร่                                | ←               |      |      |      |      |       |       |      |       |      |      | →    |
| ขั้นสรุปและประเมินผล (C) .....                            |                 |      |      |      |      |       |       |      |       |      |      |      |
| 1. สรุปและประเมินผลโครงการ                                |                 |      |      |      |      |       |       |      |       |      |      | ↔    |
| ขั้นปรับปรุงตามผลการประเมิน(A) ...                        |                 |      |      |      |      |       |       |      |       |      |      |      |
| 1. ประชุมสรุปปัญหาและอุปสรรคที่เกิดขึ้นในการประชาสัมพันธ์ |                 |      |      |      |      |       |       |      |       |      |      | ↔    |

10. วัน เวลา และสถานที่ในการดำเนินการ

- 1) วัน เวลา ในการจัดกิจกรรม ตุลาคม 2559 - กันยายน 2560
- 2) สถานที่จัดกิจกรรม คณะทันตแพทยศาสตร์ มหาวิทยาลัยนเรศวร

11. ผลที่คาดว่าจะได้รับ

- 1) หน่วยงานทั้งภายนอกและภายในมหาวิทยาลัยได้รู้จักคณะทันตแพทยศาสตร์และโรงพยาบาลทันตกรรม

12. ตัวชี้วัดความสำเร็จโครงการ (KPI)

| ปริมาณ | คุณภาพ   | เวลา                                    | ต้นทุน   |
|--------|--|---|--|
| -      | - บุคลากรภายนอกมหาวิทยาลัยได้มีโอกาสรู้จักและรับทราบกิจกรรมและพัฒนาการของคณะฯ<br>- ผู้บริหารและบุคลากรได้รับทราบผลงานของคณะฯ<br>- ผู้สมัครเข้าเรียนหลักสูตรทันตแพทยศาสตร์ได้รับทราบข้อมูลของคณะฯ | ดำเนินโครงการเสร็จสิ้นภายในเวลาที่กำหนด | ใช้งบประมาณในการดำเนินโครงการไม่เกินที่แผนกำหนดไว้ |

13. ตัวชี้วัดประกอบการประกันคุณภาพตามเกณฑ์มาตรฐาน

- ก.พ.ร. ตัวชี้วัดที่.....  สมศ. ตัวชี้วัดที่.....  
 สกอ. ตัวชี้วัดที่.....7.2.....  สงป. ตัวชี้วัดที่.....

14. การติดตามและประเมินผลโครงการ

- 1) ดำเนินการรวบรวมข้อมูลจากแบบสอบถามระหว่างดำเนินโครงการ และหลังเสร็จสิ้นโครงการ

โครงการ ทพ.02

ฝ่ายวิชาการ

โครงการตามแผนปฏิบัติการประจำปีงบประมาณ 2560 มหาวิทยาลัยนครสวรรค์  
หน่วยงาน คณะทันตแพทยศาสตร์

1. รหัสโครงการ ทพ.0201/60

ชื่อโครงการ โครงการส่งเสริมวิชาการนิสิตทันตแพทย์

2. ความสอดคล้องกับพันธกิจ

- การผลิตบัณฑิต  การวิจัย  
 การบริการวิชาการแก่สังคม  การทำนุบำรุงศิลปวัฒนธรรม  
 การบริหารจัดการ

3. ความสอดคล้องกับประเด็นยุทธศาสตร์

3.1 ประเด็นยุทธศาสตร์มหาวิทยาลัย

- เป็นเลิศทางการวิจัย (กลยุทธ์ที่.....มาตรการ.....)  
 ผลิตบัณฑิตมีคุณภาพ ทำงานได้รับค่าตอบแทนสูง (กลยุทธ์ที่ 2.4 มาตรการ 2.4.2)  
 ความสัมพันธ์กับศิษย์เก่าอย่างเข้มแข็งและยั่งยืน (กลยุทธ์ที่.....มาตรการ.....)  
 ระบบบริหารในหลักธรรมาภิบาลและโปร่งใสตรวจสอบได้ (กลยุทธ์ที่ ..... มาตรการ .....) )

3.2 ประเด็นยุทธศาสตร์ของคณะ/หน่วยงาน (ถ้ามี)

- ประเด็นยุทธศาสตร์ที่ 1 กลยุทธ์ที่ 8 มาตรการที่ -

3.3 อัตลักษณ์นิสิต 5 ก

- มี  ไม่มี

| ประเภทอัตลักษณ์                                    | ตัวชี้วัด   |
|--|---|
| <input checked="" type="checkbox"/> เก่งงาน        | <input type="checkbox"/> ความสามารถในการนำความรู้ไปประยุกต์ใช้ในการประกอบวิชาชีพอย่างสร้างสรรค์<br><input checked="" type="checkbox"/> มีความรับผิดชอบ กล้าหาญ เสียสละ อดทน ขยันหมั่นเพียร มุ่งมั่นสู่ความสำเร็จ<br><input type="checkbox"/> มีความสามารถในการใช้ภาษาไทย ภาษาอังกฤษ และเทคโนโลยีสารสนเทศได้เป็นอย่างดี<br><input type="checkbox"/> มีจรรยาบรรณในวิชาชีพ |
| <input checked="" type="checkbox"/> เก่งคน         | <input checked="" type="checkbox"/> มีมนุษยสัมพันธ์ทั้งการพูด และการวางตัว<br><input checked="" type="checkbox"/> มีจิตสาธารณะ<br><input checked="" type="checkbox"/> มีความสามารถทำงานที่เป็นทีม<br><input type="checkbox"/> มีความเข้าใจตนเองและผู้อื่น   |
| <input checked="" type="checkbox"/> เก่งคิด        | <input checked="" type="checkbox"/> มีความคิดริเริ่มสร้างสรรค์<br><input type="checkbox"/> ใฝ่เรียนรู้<br><input type="checkbox"/> ทักษะคิดเชิงบวก<br><input type="checkbox"/> ผลงานนวัตกรรม  |
| <input type="checkbox"/> เก่งครองชีวิต             | <input type="checkbox"/> มีพฤติกรรมที่ดีในการเรียน<br><input type="checkbox"/> มีพฤติกรรมที่ดีในการใช้ชีวิต (ปลอดอบายมุข)   |
| <input checked="" type="checkbox"/> เก่งพิชิตปัญหา | <input type="checkbox"/> มีความสามารถในการแก้ปัญหาส่วนตัว<br><input checked="" type="checkbox"/> มีความสามารถในการแก้ปัญหาการงาน  |



3.4 บริการวิชาการ

มี

ไม่มี

3.4.1 เป้าหมายตัวชี้วัด

| เป้าหมายตัวชี้วัด | เชิงปริมาณ   | เชิงคุณภาพ   | เชิงเวลา  | เชิงต้นทุน   |
|-------------------|--|--|---|--|
| ผลลัพธ์           | ร้อยละผู้เข้ารับบริการที่มีความรู้เพิ่มขึ้นจากการรับบริการ   | ร้อยละความพึงพอใจของผู้รับบริการ/หน่วยงาน/องค์กรที่รับบริการวิชาการและวิชาชีพต่อประโยชน์จากการบริการ | -   | -  |
| ผลผลิต            | จำนวนกิจกรรมบริการวิชาการ<br>แก่งสังคม..... กิจกรรม<br>จำนวนการให้บริการรวมทุก<br>ครั้ง (กรณีของ รพ.)/จำนวน<br>ให้บริการชั้นสูตรพลศึกษา<br>.....ครั้ง<br>จำนวนผู้เข้ารับบริการ/ผู้เข้าร่วม<br>กิจกรรม.....คน | ร้อยละความพึงพอใจของผู้รับบริการ<br>ในกระบวนการให้บริการ   | ร้อยละของงาน<br>บริการวิชาการที่<br>แล้วเสร็จภายใน<br>ระยะเวลาที่กำหนด<br>..... | ต้นทุน/ค่าใช้จ่ายของ<br>การบริการวิชาการ<br>ตามงบประมาณที่<br>ได้รับจัดสรร.....บาท |

3.4.2 การบูรณาการโครงการบริการวิชาการแก่งสังคม เข้ากับการเรียนการสอนและการวิจัย (โปรดใส่เครื่องหมาย ✓ ในตัวชี้วัดและเป้าหมายภายใต้โครงการ ตอบได้มากกว่า 1)

- จำนวนนิสิตที่ลงฝึกงาน ..... คน
- จำนวนรายวิชา/หลักสูตรที่มีการบูรณาการ ..... วิชา ระบุรายชื่อวิชา .....
- จำนวนหนังสือ/ตำราที่ได้จากการดำเนินกิจกรรม ..... เล่ม ระบุชื่อหนังสือ/ตำรา .....
- จำนวนหัวข้อวิทยานิพนธ์ที่ได้จากการดำเนินโครงการ .....หัวข้อ ระบุหัวข้อวิทยานิพนธ์ .....
- โครงการที่ดำเนินการครั้งนี้เป็นโครงการบริการวิชาการที่ดำเนินการต่อเนื่องจากปี พ.ศ. ....  
ระบุรายละเอียดกิจกรรมต่อเนื่องที่เกิดขึ้น .....
- ร้อยละความพึงพอใจจากผลกระทบและความคุ้มค่า ของการดำเนินโครงการ .....
- จำนวนโครงการวิจัยที่นำไปถ่ายทอด ..... โครงการ ระบุชื่อโครงการวิจัย .....
- ร้อยละของปัญหาในชุมชนที่ลดลง .....
- ร้อยละของประชาชนที่นำความรู้ไปใช้ประโยชน์ในการแก้ไขปัญหา .....
- จำนวนกิจกรรมเชิงสาธารณะที่เกิดขึ้น ..... กิจกรรม ระบุชื่อกิจกรรม .....
- รายได้ของชุมชนหรือสิ่งประดิษฐ์ที่เกิดจากการบริการวิชาการ ..... บาท / ชิ้นงาน ระบุชื่อสิ่งประดิษฐ์ .....
- โครงการมีผลกระทบในระดับประเทศในด้านใด (เช่นด้านสิ่งแวดล้อม,ด้านสุขภาพ,ด้านพลังงาน ฯลฯ)  
.....
- จำนวนหน่วยงานหรือชุมชนที่นำผลการดำเนินงานไปใช้ให้เกิดประโยชน์ ..... หน่วยงานหรือชุมชน  
ระบุชื่อหน่วยงานหรือชุมชน .....

3.4.3 การประเมินผลสำเร็จและการบูรณาการทางบริการวิชาการ (โปรดใส่เครื่องหมาย ✓ ภายใต้การประเมินความสำเร็จและการบูรณาการบริการวิชาการ)

**ด้านการเรียนการสอน**

- ระดับความคิดเห็นของนิสิตที่มีต่อการบูรณาการด้านการเรียนการสอน .....
- อื่นๆ .....

**ด้านการวิจัย**

- จำนวนโจทย์วิจัย ที่ได้จากการดำเนินโครงการบริการวิชาการ ที่ยื่นเสนอขอรับงบประมาณ ..... โจทย์  
วิจัย  
ระบุชื่อโจทย์วิจัย .....

### 3.4.4 การติดตามผลการประเมินผลสำเร็จและการบูรณาการทางบริการวิชาการ

- นำเข้าที่ประชุมคณะกรรมการบริหารของคณะ เพื่อวางแผนปรับปรุงการบูรณาการด้านใด
  - ด้านผลิตบัณฑิต
  - ด้านการวิจัย
  - ด้านการบริการวิชาการแก่สังคม
  - ด้านการทำนุบำรุงศิลปวัฒนธรรม
- อื่นๆ .....

### 3.4.5 การนำผลประเมินไปพัฒนาและปรับปรุงการบูรณาการทางบริการวิชาการ

#### ด้านการเรียนการสอน

- จำนวนรายวิชา/หลักสูตรที่ได้รับการปรับปรุง ..... วิชา ระบุรายวิชา ..... (ที่เกิดการนำผลการบูรณาการไปปรับปรุง)
- จำนวนรายวิชาที่เปิดใหม่ ..... วิชา ระบุรายวิชา .....

## 4. ผู้รับผิดชอบ

- 4.1 หน่วยงานที่รับผิดชอบ งานบริการการศึกษา
- 4.2 ผู้รับผิดชอบ รองคณบดีฝ่ายวิชาการ โทร. 6021
- 4.3 ผู้ประสานงาน นางสาวศิริพร บัวอ้น โทร. 6021
- นางสาวสุกฤตา เส็งเข้ม โทร. 6020
- นางสาววรรณุช จันทร โทร. 6020
- นายมนตรี ทองอ่อน โทร. 6023
- นางสาววราภรณ์ สุพระมิตร โทร. 6023
- นางสาววรัญญา สร้อยโยงาม โทร. 6023
- 4.4 ผู้รายงานผล นางสาวสุกฤตา เส็งเข้ม โทร. 6020

## 5. หลักการและเหตุผล

คณะทันตแพทยศาสตร์ มหาวิทยาลัยนเรศวรมีวัตถุประสงค์ประสงค์ในการผลิตทันตแพทย์ให้มีความสามารถในการบริการผู้ป่วย ครอบคลุม และ ชุมชน รวมทั้งด้านส่งเสริมสุขภาพ ป้องกันโรค รักษาพยาบาลฟื้นฟูสภาพ รวมทั้งการพัฒนาคุณภาพชีวิตของประชาชน การจัดกิจกรรมส่งเสริมวิชาการก็เป็นกิจกรรมหนึ่งที่เกิดขึ้นเพื่อปลูกฝังนิสิตทันตแพทย์ให้มีความสนใจกิจกรรมด้านการเผยแพร่วิชาการ สามารถนำความรู้ที่ได้รับไปประยุกต์ใช้กับการปฏิบัติงาน อันจะนำไปสู่การเป็นทันตแพทย์ที่มีคุณภาพต่อไป

## 6. วัตถุประสงค์

- 6.1 เพื่อปลูกฝังนิสิตทันตแพทย์ให้มีความสนใจกิจกรรมด้านวิชาการ
- 6.2 เพื่อสนับสนุนนิสิตให้ฝึกจัดกิจกรรมการเผยแพร่วิชาการ
- 6.3 เพื่อให้นิสิตเกิดความสามัคคีในหมู่คณะ

## 7. เป้าหมายของโครงการ

### 7.1 เป้าหมายการดำเนินงาน

| เป้าหมาย                             | จำนวน | หน่วยนับ |
|--------------------------------------|-------|----------|
| นิสิต                                | 56    | คน       |
| บุคคลทั่วไป                          | 100   | คน       |
| จำนวนผู้เข้าร่วมโครงการจำนวนทั้งสิ้น | 156   | คน       |

### 7.2 กิจกรรม/เนื้อหาที่จะดำเนินการ

- 1) การจัดนิทรรศการสัปดาห์วิทยาศาสตร์

8. งบประมาณดำเนินการ

- ไม่มีค่าใช้จ่ายในการดำเนินงาน -

9. ขั้นตอนและแผนการดำเนินงาน (PDCA)

| กิจกรรม  | ปีงบประมาณ 2560 |      |      |      |      |       |       |      |       |      |      |      |
|--|-----------------|------|------|------|------|-------|-------|------|-------|------|------|------|
|  | ต.ค.            | พ.ย. | ธ.ค. | ม.ค. | ก.พ. | มี.ค. | เม.ย. | พ.ค. | มิ.ย. | ก.ค. | ส.ค. | ก.ย. |
| ขั้นวางแผนงาน (P) .....<br>1. ประสานงานกับนิสิตที่รับผิดชอบการจัดกิจกรรม   |                 |      |      |      |      |       |       |      | ↔     |      |      |      |
| ขั้นดำเนินการ (D) .....<br>1. ขออนุมัติโครงการ<br>2. จัดเตรียมเอกสารและอุปกรณ์ที่ใช้ในการจัดกิจกรรม<br>3. จัดกิจกรรม |                 |      |      |      |      |       |       |      | ↔     | ↔    |      |      |
| ขั้นสรุปและประเมินผล (C) .....<br>1. สรุปผลการดำเนินโครงการและประเมินผลการจัดกิจกรรม                                 |                 |      |      |      |      |       |       |      |       |      |      | ↔    |
| ขั้นปรับปรุงตามผลการประเมิน (A) ...<br>1. นำผลสรุปและผลการประเมินมาพิจารณาเพื่อปรับปรุงการจัดงานในปีถัดไป            |                 |      |      |      |      |       |       |      |       |      |      | ↔    |

10. วัน เวลา และสถานที่ในการดำเนินการ

- 1) วัน เวลา ในการจัดกิจกรรม                      เดือนสิงหาคม 2560
- 2) สถานที่จัดกิจกรรม                                      คณะวิทยาศาสตร์ มหาวิทยาลัยนเรศวร

11. ผลที่คาดว่าจะได้รับ

1) นิสิตทันตแพทย์ได้ฝึกการจัดกิจกรรมส่งเสริมและเผยแพร่ความรู้ด้านทันตสุขภาพ สามารถนำความรู้ที่ได้รับไปประยุกต์ใช้กับการปฏิบัติงาน อันจะนำไปสู่การเป็นทันตแพทย์ที่มีคุณภาพต่อไป

12. ตัวชี้วัดความสำเร็จโครงการ (KPI)

| ปริมาณ                                       | คุณภาพ                         | เวลา                                    | ต้นทุน   |
|--|--------------------------------|---|--|
| มีผู้เข้าร่วมแต่ละกิจกรรมอย่างน้อย ร้อยละ 60 | มีผลประเมินอยู่ในระดับดีขึ้นไป | ดำเนินโครงการเสร็จสิ้นภายในเวลาที่กำหนด | ใช้งบประมาณในการดำเนินโครงการไม่เกินที่แผนกำหนดไว้ |

13. ตัวชี้วัดประกอบการประกันคุณภาพตามเกณฑ์มาตรฐาน

- ก.พ.ร. ตัวชี้วัดที่.....
- สกอ. ระดับหลักสูตร ตัวบ่งชี้ที่ 3.2
- สงป. ตัวชี้วัดที่.....

14. การติดตามและประเมินผลโครงการ

1) ดำเนินการโดยรวบรวมข้อมูลจากแบบสอบถามหลังเสร็จสิ้นโครงการ ซึ่งผู้เข้าร่วมโครงการเป็นผู้ตอบแบบสอบถาม โดยผลการประเมินโดยรวมอยู่ในระดับไม่ต่ำกว่าดี

โครงการตามแผนปฏิบัติการประจำปีงบประมาณ 2560 มหาวิทยาลัยนเรศวร  
หน่วยงาน คณะทันตแพทยศาสตร์

1. รหัสโครงการ ทพ.0202/60

ชื่อโครงการ โครงการส่งบัณฑิตสู่สังคม

1.1 โครงการย่อยที่ 1 กิจกรรมฝึกปฏิบัติงานระบบโรงพยาบาล

1.2 โครงการย่อยที่ 2 กิจกรรมส่งบัณฑิตสู่สังคม 15

2. ความสอดคล้องกับพันธกิจ

- |   |   |
|---|---|
| <input checked="" type="checkbox"/> การผลิตบัณฑิต | <input type="checkbox"/> การวิจัย                 |
| <input type="checkbox"/> การบริการวิชาการแก่สังคม | <input type="checkbox"/> การทำนุบำรุงศิลปวัฒนธรรม |
| <input type="checkbox"/> การบริหารจัดการ          |   |

3. ความสอดคล้องกับประเด็นยุทธศาสตร์

3.1 ประเด็นยุทธศาสตร์มหาวิทยาลัย

- เป็นเลิศทางการวิจัย (กลยุทธ์ที่.....มาตรการ.....)
- ผลิตบัณฑิตมีคุณภาพ ทำงานได้รับค่าตอบแทนสูง (กลยุทธ์ที่ 2.4 มาตรการ 2.4.2 )
- ความสัมพันธ์กับศิษย์เก่าอย่างเข้มแข็งและยั่งยืน (กลยุทธ์ที่.....มาตรการ.....)
- ระบบบริหารในหลักธรรมาภิบาลและโปร่งใสตรวจสอบได้ (กลยุทธ์ที่ ..... มาตรการ ..... )

3.2 ประเด็นยุทธศาสตร์ของคณะ/หน่วยงาน (ถ้ามี)

- ประเด็นยุทธศาสตร์ที่ 1 กลยุทธ์ที่ 6 มาตรการที่ -

3.3 อัตลักษณ์นิสิต 5 ก

- มี  ไม่มี

| ประเภทอัตลักษณ์                                    | ตัวชี้วัด  |
|--|--|
| <input checked="" type="checkbox"/> เก่งงาน        | <input checked="" type="checkbox"/> ความสามารถในการนำความรู้ไปประยุกต์ใช้ในการประกอบวิชาชีพอย่างสร้างสรรค์<br><input type="checkbox"/> มีความรับผิดชอบ กล้าหาญ เสียสละ อดทน ขยันหมั่นเพียร มุ่งมั่นสู่ความสำเร็จ<br><input type="checkbox"/> มีความสามารถในการใช้ภาษาไทย ภาษาอังกฤษ และเทคโนโลยีสารสนเทศได้เป็นอย่างดี<br><input checked="" type="checkbox"/> มีจรรยาบรรณในวิชาชีพ |
| <input checked="" type="checkbox"/> เก่งคน         | <input checked="" type="checkbox"/> มีมนุษยสัมพันธ์ทั้งการพูด และการวางตัว<br><input checked="" type="checkbox"/> มีจิตสาธารณะ<br><input type="checkbox"/> มีความสามารถทำงานที่เป็นทีม<br><input type="checkbox"/> มีความเข้าใจตนเองและผู้อื่น   |
| <input checked="" type="checkbox"/> เก่งคิด        | <input type="checkbox"/> มีความคิดริเริ่มสร้างสรรค์<br><input type="checkbox"/> ใฝ่เรียนรู้<br><input checked="" type="checkbox"/> ทศนคติเชิงบวก<br><input type="checkbox"/> ผลงานนวัตกรรม   |
| <input checked="" type="checkbox"/> เก่งครองชีวิต  | <input type="checkbox"/> มีพฤติกรรมที่ดีในการเรียน<br><input checked="" type="checkbox"/> มีพฤติกรรมที่ดีในการใช้ชีวิต (ปลอดอบายมุข)   |
| <input checked="" type="checkbox"/> เก่งพิชิตปัญหา | <input checked="" type="checkbox"/> มีความสามารถในการแก้ปัญหาส่วนตัว<br><input checked="" type="checkbox"/> มีความสามารถในการแก้ปัญหาการงาน  |

3.4 บริการวิชาการ

มี

ไม่มี

3.4.1 เป้าหมายตัวชี้วัด

| เป้าหมายตัวบ่งชี้ | เชิงปริมาณ  | เชิงคุณภาพ  | เชิงเวลา  | เชิงต้นทุน   |
|-------------------|---|---|---|--|
| ผลลัพธ์           | ร้อยละผู้เข้ารับบริการที่มีความรู้เพิ่มขึ้นจากการรับบริการ<br>.....   | ร้อยละความพึงพอใจของผู้รับบริการ/หน่วยงาน/องค์กรที่รับบริการวิชาการและวิชาชีพต่อประโยชน์จากการบริการ..... | -   | -  |
| ผลผลิต            | จำนวนกิจกรรมบริการวิชาการ<br>แก่งสังคม..... กิจกรรม<br>จำนวนการให้บริการรวมทุก<br>ครั้ง (กรณีของ รพ.)/จำนวน<br>ให้บริการชั้นสูตรพลึกศพ<br>.....ครั้ง<br>จำนวนผู้เข้ารับบริการ/ผู้เข้าร่วม<br>กิจกรรม.....คน | ร้อยละความพึงพอใจของผู้รับบริการ<br>ในกระบวนการให้บริการ  | ร้อยละของงาน<br>บริการวิชาการที่<br>แล้วเสร็จภายใน<br>ระยะเวลาที่กำหนด<br>..... | ต้นทุน/ค่าใช้จ่ายของ<br>การบริการวิชาการ<br>ตามงบประมาณที่<br>ได้รับจัดสรร.....บาท |

3.4.2 การบูรณาการโครงการบริการวิชาการแก่งสังคม เข้ากับการเรียนการสอนและการวิจัย (โปรดใส่เครื่องหมาย ✓ ในตัวชี้วัดและเป้าหมายภายใต้โครงการ ตอบได้มากกว่า 1)

- จำนวนนิสิตที่ลงฝึกงาน ..... คน
- จำนวนรายวิชา/หลักสูตรที่มีการบูรณาการ ..... วิชา ระบุรายชื่อวิชา .....
- จำนวนหนังสือ/ตำราที่ได้จากการดำเนินกิจกรรม ..... เล่ม ระบุชื่อหนังสือ/ตำรา .....
- จำนวนหัวข้อวิทยานิพนธ์ที่ได้จากการดำเนินโครงการ ..... หัวข้อ ระบุหัวข้อวิทยานิพนธ์ .....
- โครงการที่ดำเนินการครั้งนี้เป็นโครงการบริการวิชาการที่ดำเนินการต่อเนื่องจากปี พ.ศ. ....  
ระบุรายละเอียดกิจกรรมต่อเนื่องที่เกิดขึ้น .....
- ร้อยละความพึงพอใจจากผลกระทบและความคุ้มค่า ของการดำเนินโครงการ .....
- จำนวนโครงการวิจัยที่นำไปถ่ายทอด ..... โครงการ ระบุชื่อโครงการวิจัย .....
- ร้อยละของปัญหาในชุมชนที่ลดลง .....
- ร้อยละของประชาชนที่นำความรู้ไปใช้ประโยชน์ในการแก้ไขปัญหา .....
- จำนวนกิจกรรมเชิงสาธารณะที่เกิดขึ้น ..... กิจกรรม ระบุชื่อกิจกรรม .....
- รายได้ของชุมชนหรือสิ่งประดิษฐ์ที่เกิดจากการบริการวิชาการ ..... บาท / ชิ้นงาน ระบุชื่อสิ่งประดิษฐ์ .....
- โครงการมีผลกระทบในระดับประเทศในด้านใด (เช่นด้านสิ่งแวดล้อม,ด้านสุขภาพ,ด้านพลังงาน ฯลฯ)  
.....
- จำนวนหน่วยงานหรือชุมชนที่นำผลการดำเนินงานไปใช้ให้เกิดประโยชน์ ..... หน่วยงานหรือชุมชน  
ระบุชื่อหน่วยงานหรือชุมชน .....

3.4.3 การประเมินผลสำเร็จและการบูรณาการทางบริการวิชาการ (โปรดใส่เครื่องหมาย ✓ ภายใต้การประเมินความสำเร็จและการบูรณาการบริการวิชาการ)

ด้านการเรียนการสอน

- ระดับความคิดเห็นของนิสิตที่มีต่อการบูรณาการด้านการเรียนการสอน .....
- อื่นๆ .....

ด้านการวิจัย

- จำนวนโจทย์วิจัย ที่ได้จากการดำเนินโครงการบริการวิชาการ ที่ยื่นเสนอขอรับงบประมาณ ..... โจทย์  
วิจัย  
ระบุชื่อโจทย์วิจัย .....

3.4.4 การติดตามผลการประเมินผลสำเร็จและการบูรณาการทางบริการวิชาการ

- นำเข้าที่ประชุมคณะกรรมการบริหารของคณะ เพื่อวางแผนปรับปรุงการบูรณาการด้านใด
  - ด้านผลิตบัณฑิต
  - ด้านการวิจัย
  - ด้านการบริการวิชาการแก่สังคม
  - ด้านการทำนุบำรุงศิลปวัฒนธรรม
- อื่นๆ .....

3.4.5 การนำผลประเมินไปพัฒนาและปรับปรุงการบูรณาการทางบริการวิชาการ

**ด้านการเรียนการสอน**

- จำนวนรายวิชา/หลักสูตรที่ได้รับการปรับปรุง ..... วิชา ระบุรายวิชา ..... (ที่เกิดการนำผลการบูรณาการไปปรับปรุง)
- จำนวนรายวิชาที่เปิดใหม่ ..... วิชา ระบุรายวิชา .....

**4. ผู้รับผิดชอบ**

- 4.1 หน่วยงานที่รับผิดชอบ งานบริการการศึกษา
- 4.2 ผู้รับผิดชอบ รองคณบดีฝ่ายวิชาการ โทร. 6021
- 4.3 ผู้ประสานงาน นางสาวศิริพร บัวอ้น โทร. 6021
  - นางสาวสุกฤตา เส็งเข้ม โทร. 6020
  - นางสาววรรณช จันทร โทร. 6020
  - นายมนตรี ทองอ่อน โทร. 6023
  - นางสาววราภรณ์ สุพระมิตร โทร. 6023
  - นางสาววรัญญา สร้อยโยงาม โทร. 6023
- 4.4 ผู้รายงานผล นางสาวสุกฤตา เส็งเข้ม โทร. 6020

**5. หลักการและเหตุผล**

อาชีพทันตแพทย์เป็นอาชีพที่มีเกียรติในสังคม ผู้ที่ได้ชื่อว่าเป็นทันตแพทย์สมควรจะเป็นประชากรที่มีคุณภาพเป็นแบบอย่างที่ดี เพื่อให้ทันตแพทย์ได้มีการเรียนรู้ทักษะในด้านต่างๆ และฝึกปฏิบัติงานระบบในโรงพยาบาล อันจะเป็นการวางรูปแบบที่ดีและเป็นตัวอย่างแก่บัณฑิตรุ่นต่อ ๆ ไป ในการทำตัวเป็นส่วนหนึ่งของวิชาชีพและเป็นประชากรที่มีคุณภาพของสังคม ช่วยเหลือในการพัฒนาสังคมและจะต้องไปสัมผัสกับสังคมทุกระดับในประเทศและต่างประเทศทั้งในทางวิชาการและทางสังคม

**6. วัตถุประสงค์**

- 6.1 เพื่อให้บัณฑิตมีความสำนึกในความรับผิดชอบต่อวิชาชีพ
- 6.2 เพื่อให้บัณฑิตมีความผูกพันกับคณะ ฯ และมหาวิทยาลัย
- 6.3 เพื่อให้บัณฑิตมีการเตรียมการอันที่จะออกไปทำงานอย่างมีความสุข
- 6.4 เพื่อให้บัณฑิตได้ฝึกปฏิบัติงานระบบโรงพยาบาล
- 6.5 เพื่อให้บัณฑิตเป็นผู้มีบุคลิกภาพที่ดี มีมนุษยสัมพันธ์ดี
- 6.6 เพื่อให้บัณฑิตมีปัญญา มีคู่ทางเพื่อความก้าวหน้าในวิชาชีพ

**7. เป้าหมายของโครงการ**

**7.1 เป้าหมายการดำเนินงาน**

**โครงการย่อยที่ 1 กิจกรรมฝึกปฏิบัติงานระบบโรงพยาบาล**

| เป้าหมาย                                    | จำนวน     | หน่วยนับ  |
|---|-----------|-----------|
| นิสิตชั้นปีที่ 6                            | 80        | คน        |
| อาจารย์/บุคลากร                             | 10        | คน        |
| <b>จำนวนผู้เข้าร่วมโครงการจำนวนทั้งสิ้น</b> | <b>90</b> | <b>คน</b> |

โครงการย่อยที่ 2 กิจกรรมส่งเสริมจิตอาสา 15

| เป้าหมาย                             | จำนวน | หน่วยนับ |
|--------------------------------------|-------|----------|
| นิสิตชั้นปีที่ 6                     | 80    | คน       |
| นิสิตชั้นปีที่ 1-5                   | 120   | คน       |
| อาจารย์/บุคลากร                      | 60    | คน       |
| จำนวนผู้เข้าร่วมโครงการจำนวนทั้งสิ้น | 260   | คน       |

7.2 กิจกรรม/เนื้อหาที่จะดำเนินการ

โครงการย่อยที่ 1 กิจกรรมฝึกปฏิบัติงานระบบโรงพยาบาล

- 1) การอบรม/สัมมนา
- 2) การฝึกปฏิบัติงานระบบโรงพยาบาล

โครงการย่อยที่ 2 กิจกรรมส่งเสริมจิตอาสา 15

- 1) การอบรม/สัมมนา
- 2) การจัดกิจกรรมร่วม

8. งบประมาณดำเนินการ

โครงการย่อยที่ 1 กิจกรรมฝึกปฏิบัติงานระบบโรงพยาบาล

- แผ่นดิน 55,000 บาท  
แหล่งงบประมาณ : เงินงบประมาณแผ่นดิน ประจำปีงบประมาณ 2560
- รายได้ 50,000 บาท  
แหล่งงบประมาณ : เงินงบประมาณรายได้ ประจำปีงบประมาณ 2560

รายละเอียดค่าใช้จ่าย (จำแนกหมวดค่าใช้จ่ายเป็นไปตามระเบียบทางราชการ)

| ลำดับ | รายการ                                 | แผ่นดิน (บาท) | รายได้ (บาท) |
|-------|--|---------------|--------------|
| 1     | ค่าตอบแทนและค่าเดินทางวิทยากร          | 55,000        | -            |
| 2     | ค่าอาหาร, อาหารว่างและเครื่องดื่มนิสิต | -             | 50,000       |
| รวม   |  | 55,000        | 50,000       |

โครงการย่อยที่ 2 กิจกรรมส่งเสริมจิตอาสา 15

- แผ่นดิน 45,000 บาท  
แหล่งงบประมาณ : เงินงบประมาณแผ่นดิน ประจำปีงบประมาณ 2560
- รายได้ 50,000 บาท  
แหล่งงบประมาณ : เงินงบประมาณรายได้ ประจำปีงบประมาณ 2560

รายละเอียดค่าใช้จ่าย (จำแนกหมวดค่าใช้จ่ายเป็นไปตามระเบียบทางราชการ)

| ลำดับ | รายการ                                 | แผ่นดิน (บาท) | รายได้ (บาท) |
|-------|--|---------------|--------------|
| 1     | ค่าตอบแทนและค่าเดินทางวิทยากร          | 45,000        | -            |
| 2     | ค่าอาหาร, อาหารว่างและเครื่องดื่มนิสิต | -             | 50,000       |
| รวม   |  | 45,000        | 50,000       |

9. ขั้นตอนและแผนการดำเนินงาน (PDCA)

โครงการย่อยที่ 1 กิจกรรมฝึกปฏิบัติงานระบบโรงพยาบาล

| กิจกรรม   | ปีงบประมาณ 2560 |      |      |      |      |       |       |      |       |      |      |      |
|---|-----------------|------|------|------|------|-------|-------|------|-------|------|------|------|
|   | ต.ค.            | พ.ย. | ธ.ค. | ม.ค. | ก.พ. | มี.ค. | เม.ย. | พ.ค. | มิ.ย. | ก.ค. | ส.ค. | ก.ย. |
| ขั้นวางแผนงาน (P) .....                               |                 |      |      |      |      |       |       |      |       |      |      |      |
| 1. ประชุมวางแผนการจัดงาน                              |                 |      |      | ↔    |      |       |       |      |       |      |      |      |
| ขั้นดำเนินการ (D) .....                               |                 |      |      |      |      |       |       |      |       |      |      |      |
| 1. ขออนุมัติโครงการ                                   |                 |      |      |      | ↔    |       |       |      |       |      |      |      |
| 2. เชิญวิทยากร  |                 |      |      |      |      | ↔     |       |      |       |      |      |      |
| 3. ประสานงานกับหน่วยงานต่างๆ                          |                 |      |      |      |      | ↔     |       |      |       |      |      |      |
| 4. ดำเนินกิจกรรม                                      |                 |      |      |      |      |       | ↔     |      |       |      |      |      |
| 5. นิสิตพบผู้บริหารของคณะฯ                            |                 |      |      |      |      |       |       | ↔    |       |      |      |      |
| ขั้นสรุปและประเมินผล (C) .....                        |                 |      |      |      |      |       |       |      |       |      |      |      |
| 1. สรุปและประเมินผล                                   |                 |      |      |      |      |       |       |      | ↔     |      |      |      |
| ขั้นปรับปรุงตามผลการประเมิน (A) ...                   |                 |      |      |      |      |       |       |      |       |      |      |      |
| 1. นำผลประเมินมาประชุมเพื่อปรับปรุงการจัดงานในปีต่อไป |                 |      |      |      |      |       |       |      |       | ↔    |      |      |

โครงการย่อยที่ 2 กิจกรรมส่งบัณฑิตสู่สังคม 15

| กิจกรรม   | ปีงบประมาณ 2560 |      |      |      |      |       |       |      |       |      |      |      |
|---|-----------------|------|------|------|------|-------|-------|------|-------|------|------|------|
|   | ต.ค.            | พ.ย. | ธ.ค. | ม.ค. | ก.พ. | มี.ค. | เม.ย. | พ.ค. | มิ.ย. | ก.ค. | ส.ค. | ก.ย. |
| ขั้นวางแผนงาน (P) .....                               |                 |      |      |      |      |       |       |      |       |      |      |      |
| 1. ประชุมวางแผนการจัดงาน                              |                 |      |      | ↔    |      |       |       |      |       |      |      |      |
| ขั้นดำเนินการ (D) .....                               |                 |      |      |      |      |       |       |      |       |      |      |      |
| 1. ขออนุมัติโครงการ                                   |                 |      |      |      | ↔    |       |       |      |       |      |      |      |
| 2. เชิญวิทยากร  |                 |      |      |      |      | ↔     |       |      |       |      |      |      |
| 3. ประสานงานกับหน่วยงานต่างๆ                          |                 |      |      |      |      | ↔     |       |      |       |      |      |      |
| 4. ดำเนินกิจกรรม                                      |                 |      |      |      |      |       | ↔     |      |       |      |      |      |
| 5. นิสิตพบผู้บริหารของคณะฯ                            |                 |      |      |      |      |       |       | ↔    |       |      |      |      |
| ขั้นสรุปและประเมินผล (C) .....                        |                 |      |      |      |      |       |       |      |       |      |      |      |
| 1. สรุปและประเมินผล                                   |                 |      |      |      |      |       |       |      | ↔     |      |      |      |
| ขั้นปรับปรุงตามผลการประเมิน (A) ...                   |                 |      |      |      |      |       |       |      |       |      |      |      |
| 1. นำผลประเมินมาประชุมเพื่อปรับปรุงการจัดงานในปีต่อไป |                 |      |      |      |      |       |       |      |       | ↔    |      |      |

10. วัน เวลา และสถานที่ในการดำเนินการ

โครงการย่อยที่ 1 กิจกรรมฝึกปฏิบัติงานระบบโรงพยาบาล

- 1) วัน เวลา ในการจัดกิจกรรม เดือนเมษายน ถึงพฤษภาคม 2560
- 2) สถานที่จัดกิจกรรม คณะทันตแพทยศาสตร์ มหาวิทยาลัยนเรศวร และศึกษาดูงานต่างจังหวัด

โครงการย่อยที่ 2 กิจกรรมส่งบัณฑิตสู่สังคม 15

- 1) วัน เวลา ในการจัดกิจกรรม เดือนเมษายน ถึงพฤษภาคม 2560
- 2) สถานที่จัดกิจกรรม คณะทันตแพทยศาสตร์ มหาวิทยาลัยนเรศวร



### 11. ผลที่คาดว่าจะได้รับ (ใช้สำหรับทุกกิจกรรม)

- 1) ทำให้บัณฑิตสำเร็จการศึกษาด้วยความภาคภูมิใจในมหาวิทยาลัย
- 2) ทำให้บัณฑิตออกไปทำงานด้วยความมั่นใจ เป็นประโยชน์ต่อตนเองและหน่วยงาน
- 3) ทำให้ประเทศชาติได้ประชากรที่มีคุณภาพ มีความรับผิดชอบต่อสังคม
- 4) ทำให้บัณฑิตเข้าใจและฝึกปฏิบัติงานระบบในโรงพยาบาล
- 5) ทำให้บัณฑิตมีความผูกพันกับคณะทันตแพทยศาสตร์ และมหาวิทยาลัย
- 6) ทำให้อาจารย์และบุคลากรคณะทันตแพทยศาสตร์มีความเข้าใจในการปลูกฝังสิ่งที่ดีแก่นิสิตทันตแพทย์

### 12. ตัวชี้วัดความสำเร็จโครงการ (KPI) (ใช้สำหรับทุกกิจกรรม)

| ปริมาณ                                 | คุณภาพ                         | เวลา                                    | ต้นทุน   |
|--|--------------------------------|---|--|
| มีผู้เข้าร่วมกิจกรรมอย่างน้อยร้อยละ 80 | มีผลประเมินอยู่ในระดับดีขึ้นไป | ดำเนินโครงการเสร็จสิ้นภายในเวลาที่กำหนด | ใช้งบประมาณในการดำเนินโครงการไม่เกินที่แผนกำหนดไว้ |

### 13. ตัวชี้วัดประกอบการประกันคุณภาพตามเกณฑ์มาตรฐาน

- ก.พ.ร. ตัวชี้วัดที่.....
- สกอ. ระดับคณะ ตัวบ่งชี้ที่ 1.5
- สงป. ตัวชี้วัดที่.....

### 14. การติดตามและประเมินผลโครงการ

- 1) จัดทำรายงานหลังจบกิจกรรม
- 2) ดำเนินการโดยรวบรวมข้อมูลจากแบบสอบถามหลังเสร็จสิ้นโครงการ ซึ่งผู้เข้าร่วมโครงการเป็นผู้ตอบแบบสอบถาม โดยผลการประเมินโดยรวมอยู่ในระดับไม่ต่ำกว่าดี

**โครงการตามแผนปฏิบัติการประจำปีงบประมาณ 2560 มหาวิทยาลัยนครสวรรค์**  
**หน่วยงาน คณะทันตแพทยศาสตร์**

**1. รหัสโครงการ ทพ.0203/60**

**ชื่อโครงการ** โครงการอบรมพัฒนาบุคลากรสายวิชาการคณะทันตแพทยศาสตร์

1.1 โครงการย่อยที่ 1 กิจกรรมอบรมพัฒนาศักยภาพทางวิชาการ

1.2 โครงการย่อยที่ 2 กิจกรรมอบรมพัฒนาอาจารย์ที่ปรึกษานิสิตทันตแพทย์

**2. ความสอดคล้องกับพันธกิจ**

- |   |   |
|---|---|
| <input checked="" type="checkbox"/> การผลิตบัณฑิต | <input type="checkbox"/> การวิจัย                 |
| <input type="checkbox"/> การบริการวิชาการแก่สังคม | <input type="checkbox"/> การทำนุบำรุงศิลปวัฒนธรรม |
| <input type="checkbox"/> บริหารจัดการ             |   |

**3. ความสอดคล้องกับประเด็นยุทธศาสตร์**

**3.1 ประเด็นยุทธศาสตร์มหาวิทยาลัย**

- เป็นเลิศทางการวิจัย (กลยุทธ์ที่.....มาตรการ.....)
- ผลิตบัณฑิตมีคุณภาพ ทำงานได้รับค่าตอบแทนสูง (กลยุทธ์ที่ 2.4 มาตรการ 2.4.3)
- ความสัมพันธ์กับศิษย์เก่าอย่างเข้มแข็งและยั่งยืน (กลยุทธ์ที่.....มาตรการ.....)
- ระบบบริหารในหลักธรรมาภิบาลและโปร่งใสตรวจสอบได้ (กลยุทธ์ที่ 4.1 มาตรการ 4.1.1)

**3.2 ประเด็นยุทธศาสตร์ของคณะ/หน่วยงาน (ถ้ามี)**

- |  |   |            |            |            |   |
|--|---|------------|------------|------------|---|
| <input checked="" type="checkbox"/> ประเด็นยุทธศาสตร์ที่ | 1 | กลยุทธ์ที่ | 2, 3, 4, 6 | มาตรการที่ | - |
| <input checked="" type="checkbox"/> ประเด็นยุทธศาสตร์ที่ | 3 | กลยุทธ์ที่ | 2          | มาตรการที่ | - |

**3.3 อัตลักษณ์นิสิต 5 ก\***

- มี  ไม่มี

| ประเภทอัตลักษณ์                                    | ตัวชี้วัด  |
|--|--|
| <input checked="" type="checkbox"/> เก่งงาน        | <input checked="" type="checkbox"/> ความสามารถในการนำความรู้ไปประยุกต์ใช้ในการประกอบวิชาชีพอย่างสร้างสรรค์<br><input type="checkbox"/> มีความรับผิดชอบ กล้าหาญ เสียสละ อดทน ขยันหมั่นเพียร มุ่งมั่นสู่ความสำเร็จ<br><input type="checkbox"/> มีความสามารถในการใช้ภาษาไทย ภาษาอังกฤษ และเทคโนโลยีสารสนเทศได้เป็นอย่างดี<br><input checked="" type="checkbox"/> มีจรรยาบรรณในวิชาชีพ |
| <input checked="" type="checkbox"/> เก่งคน         | <input checked="" type="checkbox"/> มีมนุษยสัมพันธ์ทั้งการพูด และการวางตัว<br><input checked="" type="checkbox"/> มีจิตสาธารณะ<br><input checked="" type="checkbox"/> มีความสามารถทำงานที่เป็นทีม<br><input type="checkbox"/> มีความเข้าใจตนเองและผู้อื่น  |
| <input checked="" type="checkbox"/> เก่งคิด        | <input checked="" type="checkbox"/> มีความคิดริเริ่มสร้างสรรค์<br><input checked="" type="checkbox"/> ใฝ่เรียนรู้<br><input type="checkbox"/> ทศนคติเชิงบวก<br><input type="checkbox"/> ผลงานนวัตกรรม  |
| <input checked="" type="checkbox"/> เก่งครองชีวิต  | <input checked="" type="checkbox"/> มีพฤติกรรมที่ดีในการเรียน<br><input checked="" type="checkbox"/> มีพฤติกรรมที่ดีในการใช้ชีวิต (ปลอดอบายมุข)  |
| <input checked="" type="checkbox"/> เก่งพิชิตปัญหา | <input type="checkbox"/> มีความสามารถในการแก้ปัญหาส่วนตัว<br><input checked="" type="checkbox"/> มีความสามารถในการแก้ปัญหาการงาน   |

3.4 บริการวิชาการ

มี

ไม่มี

3.4.1 เป้าหมายตัวชี้วัด

| เป้าหมายตัวบ่งชี้ | เชิงปริมาณ   | เชิงคุณภาพ  | เชิงเวลา  | เชิงต้นทุน   |
|-------------------|--|---|---|--|
| ผลลัพธ์           | ร้อยละผู้เข้ารับบริการที่มีความรู้เพิ่มขึ้นจากการรับบริการ<br>.....  | ร้อยละความพึงพอใจของผู้รับบริการ/หน่วยงาน/องค์กรที่รับบริการวิชาการและวิชาชีพต่อประโยชน์จากการบริการ..... | -   | -  |
| ผลผลิต            | จำนวนกิจกรรมบริการวิชาการ<br>แก่งสังคม..... กิจกรรม<br>จำนวนการให้บริการรวมทุก<br>ครั้ง (กรณีของ รพ.)/จำนวน<br>ให้บริการชั้นสูตรพลศึกษา<br>.....ครั้ง<br>จำนวนผู้เข้ารับบริการ/ผู้เข้าร่วม<br>กิจกรรม.....คน | ร้อยละความพึงพอใจของผู้รับบริการ<br>ในกระบวนการให้บริการ  | ร้อยละของงาน<br>บริการวิชาการที่<br>แล้วเสร็จภายใน<br>ระยะเวลาที่กำหนด<br>..... | ต้นทุน/ค่าใช้จ่ายของ<br>การบริการวิชาการ<br>ตามงบประมาณที่<br>ได้รับจัดสรร.....บาท |

3.4.2 การบูรณาการโครงการบริการวิชาการแก่งสังคม เข้ากับการเรียนการสอนและการวิจัย (โปรดใส่เครื่องหมาย ✓ ในตัวชี้วัดและเป้าหมายภายใต้โครงการ ตอบได้มากกว่า 1)

- จำนวนนิสิตที่ลงฝึกงาน ..... คน
- จำนวนรายวิชา/หลักสูตรที่มีการบูรณาการ ..... วิชา ระบุรายชื่อวิชา .....
- จำนวนหนังสือ/ตำราที่ได้จากการดำเนินกิจกรรม ..... เล่ม ระบุชื่อหนังสือ/ตำรา .....
- จำนวนหัวข้อวิทยานิพนธ์ที่ได้จากการดำเนินโครงการ ..... หัวข้อ ระบุหัวข้อวิทยานิพนธ์ .....
- โครงการที่ดำเนินการครั้งนี้เป็นโครงการบริการวิชาการที่ดำเนินการต่อเนื่องจากปี พ.ศ. ....  
ระบุรายละเอียดกิจกรรมต่อเนื่องที่เกิดขึ้น .....
- ร้อยละความพึงพอใจจากผลกระทบและความคุ้มค่า ของการดำเนินโครงการ .....
- จำนวนโครงการวิจัยที่นำไปถ่ายทอด ..... โครงการ ระบุชื่อโครงการวิจัย .....
- ร้อยละของปัญหาในชุมชนที่ลดลง .....
- ร้อยละของประชาชนที่นำความรู้ไปใช้ประโยชน์ในการแก้ไขปัญหา .....
- จำนวนกิจกรรมเชิงสาธารณะที่เกิดขึ้น ..... กิจกรรม ระบุชื่อกิจกรรม .....
- รายได้ของชุมชนหรือสิ่งประดิษฐ์ที่เกิดจากการบริการวิชาการ ..... บาท / ชิ้นงาน ระบุชื่อสิ่งประดิษฐ์ .....
- โครงการมีผลกระทบในระดับประเทศในด้านใด (เช่นด้านสิ่งแวดล้อม,ด้านสุขภาพ,ด้านพลังงาน ฯลฯ)  
.....
- จำนวนหน่วยงานหรือชุมชนที่นำผลการดำเนินงานไปใช้ให้เกิดประโยชน์ ..... หน่วยงานหรือชุมชน  
ระบุชื่อหน่วยงานหรือชุมชน .....

3.4.3 การประเมินผลสำเร็จและการบูรณาการทางบริการวิชาการ (โปรดใส่เครื่องหมาย ✓ ภายใต้การประเมินความสำเร็จและการบูรณาการบริการวิชาการ)

ด้านการเรียนการสอน

- ระดับความคิดเห็นของนิสิตที่มีต่อการบูรณาการด้านการเรียนการสอน .....
- อื่นๆ .....

ด้านการวิจัย

- จำนวนโจทย์วิจัย ที่ได้จากการดำเนินโครงการบริการวิชาการ ที่ยื่นเสนอขอรับงบประมาณ ..... โจทย์  
วิจัย  
ระบุชื่อโจทย์วิจัย .....

### 3.4.4 การติดตามผลการประเมินผลสำเร็จและการบูรณาการทางบริการวิชาการ

- นำเข้าที่ประชุมคณะกรรมการบริหารของคณะ เพื่อวางแผนปรับปรุงการบูรณาการด้านใด
- ด้านผลิตบัณฑิต
- ด้านการวิจัย
- ด้านการบริการวิชาการแก่สังคม
- ด้านการทำนุบำรุงศิลปวัฒนธรรม
- อื่นๆ .....

### 3.4.5 การนำผลประเมินไปพัฒนาและปรับปรุงการบูรณาการทางบริการวิชาการ

#### ด้านการเรียนการสอน

- จำนวนรายวิชา/หลักสูตรที่ได้รับการปรับปรุง ..... วิชา ระบุรายวิชา ..... (ที่เกิดการนำผลการบูรณาการไปปรับปรุง)
- จำนวนรายวิชาที่เปิดใหม่ ..... วิชา ระบุรายวิชา .....

## 4. ผู้รับผิดชอบ

- 4.1 หน่วยงานที่รับผิดชอบ งานบริการการศึกษา
- 4.2 ผู้รับผิดชอบ รองคณบดีฝ่ายวิชาการ โทร. 6021
- 4.3 ผู้ประสานงาน นางสาวศิริพร บัวอ้น โทร. 6021
- นางสาวสุกฤตา เส็งเข้ม โทร. 6020
- นางสาววรรณุช จันทร์ โทร. 6020
- นายมนตรี ทองอ่อน โทร. 6023
- นางสาววราภรณ์ สุพระมิตร โทร. 6023
- นางสาวรัฐัญญา สร้อยโยงาม โทร. 6023
- 4.4 ผู้รายงานผล นางสาวสุกฤตา เส็งเข้ม โทร. 6020

## 5. หลักการและเหตุผล

สาขาทันตแพทยศาสตร์เป็นสาขาวิชาชีพที่ต้องใช้ความรู้ทั้งทางวิทยาศาสตร์และศิลปศาสตร์ บุคลากรสายวิชาการจึงต้องเป็นผู้ที่มีความรู้ ความสามารถ ทั้งในด้านกระบวนการจัดการเรียนการสอน และอีกด้านที่สำคัญไม่น้อยไปกว่าการสอนคือ การเป็นอาจารย์ที่ปรึกษา ซึ่งเปรียบเสมือนที่พึ่งที่สำคัญแก่นิสิต ดังนั้น การเรียนรู้เทคนิค วิธีการสอนและจิตวิทยาที่ใช้ในการสอน เทคนิคหรือแนวทางในการให้คำปรึกษาในเรื่องต่างๆ รวมถึงการแลกเปลี่ยนประสบการณ์ระหว่างผู้สอนจะเป็นประโยชน์ในการปรับปรุงแนวทางการสอนของคณะฯ อันจะนำไปสู่การผลิตบัณฑิตที่มีคุณภาพต่อไป

## 6. วัตถุประสงค์

- 6.1 เพื่อให้เกิดการพัฒนาศักยภาพด้านการสอนและเทคนิคหรือแนวทางในการให้คำปรึกษาในเรื่องต่างๆ
- 6.2 เพื่อหาแนวทางปรับปรุงการเรียนการสอน
- 6.3 เพื่อให้อาจารย์ที่ปรึกษาได้ทราบถึงบทบาท หน้าที่ ข้อปฏิบัติของอาจารย์ที่ปรึกษา

## 7. เป้าหมายของโครงการ

### 7.1 เป้าหมายการดำเนินงาน ใช้สำหรับทุกกิจกรรม

| เป้าหมาย                             | จำนวน | หน่วยนับ |
|--------------------------------------|-------|----------|
| อาจารย์/บุคลากร                      | 65    | คน       |
| จำนวนผู้เข้าร่วมโครงการจำนวนทั้งสิ้น | 65    | คน       |

### 7.2 กิจกรรม/เนื้อหาที่จะดำเนินการ(ใช้สำหรับทุกกิจกรรม)

- 1) การอบรม/สัมมนา

8. งบประมาณดำเนินการ

โครงการย่อยที่ 1 กิจกรรมอบรมพัฒนาศักยภาพทางวิชาการ

แผ่นดิน 20,000 บาท

แหล่งงบประมาณ : เงินงบประมาณแผ่นดิน ประจำปีงบประมาณ 2560

รายได้ - บาท

รายละเอียดค่าใช้จ่าย (จำแนกหมวดค่าใช้จ่ายเป็นไปตามระเบียบทางราชการ)

| ลำดับ | รายการ  | แผ่นดิน (บาท) | รายได้ (บาท) |
|-------|---|---------------|--------------|
| 1     | ค่าตอบแทนและค่าเดินทางวิทยากร                       | 6,350         | -            |
| 2     | ค่าอาหาร, อาหารว่างและเครื่องดื่มผู้เข้าร่วมโครงการ | 13,650        | -            |
| รวม   |   | 20,000        | -            |

โครงการย่อยที่ 2 กิจกรรมอบรมพัฒนาอาจารย์ที่ปรึกษานิสิตทันตแพทย์

แผ่นดิน 20,000 บาท

แหล่งงบประมาณ : เงินงบประมาณแผ่นดิน ประจำปีงบประมาณ 2560

รายได้ - บาท

รายละเอียดค่าใช้จ่าย (จำแนกหมวดค่าใช้จ่ายเป็นไปตามระเบียบทางราชการ)

| ลำดับ | รายการ                                       | แผ่นดิน (บาท) | รายได้ (บาท) |
|-------|--|---------------|--------------|
| 1     | ค่าตอบแทนและค่าเดินทางวิทยากร                | 6,350         | -            |
| 2     | ค่าอาหาร, อาหารว่างและเครื่องดื่มผู้เข้าร่วม | 13,650        | -            |
| รวม   |  | 20,000        | -            |

9. ขั้นตอนและแผนการดำเนินงาน (PDCA) ใช้สำหรับทุกกิจกรรม

| กิจกรรม   | ปีงบประมาณ 2560 |      |      |      |      |       |       |      |       |      |      |      |
|---|-----------------|------|------|------|------|-------|-------|------|-------|------|------|------|
|   | ต.ค.            | พ.ย. | ธ.ค. | ม.ค. | ก.พ. | มี.ค. | เม.ย. | พ.ค. | มิ.ย. | ก.ค. | ส.ค. | ก.ย. |
| ขั้นวางแผนงาน (P) .....                               |                 |      |      |      |      |       |       |      |       |      |      |      |
| 1. ประชุมวางแผนการจัดงาน                              |                 |      |      |      |      |       | ↔     |      |       |      |      |      |
| ขั้นดำเนินการ (D) .....                               |                 |      |      |      |      |       |       |      |       |      |      |      |
| 1. ขออนุมัติโครงการ                                   |                 |      |      |      |      |       | ↔     |      |       |      |      |      |
| 2. ดำเนินการเตรียมการสัมมนา                           |                 |      |      |      |      |       | ↔     |      |       |      |      |      |
| 3. ติดต่อวิทยากร                                      |                 |      |      |      |      |       |       | ↔    |       |      |      |      |
| 4. จัดเตรียมสถานที่และเอกสาร                          |                 |      |      |      |      |       |       | ↔    |       |      |      |      |
| 5. ประชาสัมพันธ์โครงการ                               |                 |      |      |      |      |       |       | ↔    |       |      |      |      |
| 6. จัดสัมมนาและอบรมบุคลากร                            |                 |      |      |      |      |       |       |      | ↔     |      |      |      |
| ขั้นสรุปและประเมินผล (C) .....                        |                 |      |      |      |      |       |       |      |       |      |      |      |
| 1. สรุปและประเมินผลโครงการ                            |                 |      |      |      |      |       |       |      |       | ↔    |      |      |
| ขั้นปรับปรุงตามผลการประเมิน (A) ...                   |                 |      |      |      |      |       |       |      |       |      |      |      |
| 1. นำผลประเมินมาประชุมเพื่อปรับปรุงการจัดงานในปีต่อไป |                 |      |      |      |      |       |       |      |       |      | ↔    |      |

10. วัน เวลา และสถานที่ในการดำเนินการ ใช้สำหรับทุกกิจกรรม

1) วัน เวลา ในการจัดกิจกรรม เดือนมิถุนายน 2560

2) สถานที่จัดกิจกรรม คณะทันตแพทยศาสตร์ มหาวิทยาลัยนเรศวร

### 11. ผลที่คาดว่าจะได้รับ

#### โครงการย่อยที่ 1 กิจกรรมอบรมพัฒนาศักยภาพทางวิชาการ

- 1) บุคลากรสายวิชาการสามารถพัฒนาศักยภาพด้านการสอน
- 2) บุคลากรสายวิชาการมีแนวทางในการปรับปรุงการเรียนการสอน

#### โครงการย่อยที่ 2 กิจกรรมอบรมพัฒนาอาจารย์ที่ศึกษานิเทศน์ทันแพทย์

- 1) อาจารย์ที่ปรึกษาได้ทราบถึงบทบาท หน้าที่ ข้อปฏิบัติของอาจารย์ที่ปรึกษา
- 2) อาจารย์ที่ปรึกษาทราบถึงเทคนิคหรือแนวทางในการให้คำปรึกษาในเรื่องต่าง ๆ

### 12. ตัวชี้วัดความสำเร็จโครงการ (KPI) ใช้สำหรับทุกกิจกรรม

| ปริมาณ                                       | คุณภาพ                       | เวลา                                    | ต้นทุน   |
|--|------------------------------|---|--|
| มีผู้เข้าร่วมแต่ละกิจกรรมอย่างน้อย ร้อยละ 70 | มีผลประเมินอยู่ในระดับดีขึ้น | ดำเนินโครงการเสร็จสิ้นภายในเวลาที่กำหนด | ใช้งบประมาณในการดำเนินโครงการไม่เกินที่แผนกำหนดไว้ |

### 13. ตัวชี้วัดประกอบการประกันคุณภาพตามเกณฑ์มาตรฐาน

- ก.พ.ร. ตัวชี้วัดที่.....
- สกอ. ระดับหลักสูตร ตัวบ่งชี้ที่ 3.2,4.1,6.1
- สงป. ตัวชี้วัดที่.....

### 14. การติดตามและประเมินผลโครงการ ใช้สำหรับทุกกิจกรรม

- 1) ดำเนินการโดยรวบรวมข้อมูลจากแบบสอบถามหลังเสร็จสิ้นโครงการ ซึ่งผู้เข้าร่วมโครงการเป็นผู้ตอบแบบสอบถาม โดยผลการประเมินโดยรวมอยู่ในระดับไม่ต่ำกว่าดี

โครงการตามแผนปฏิบัติการประจำปีงบประมาณ 2560 มหาวิทยาลัยนเรศวร  
หน่วยงาน คณะทันตแพทยศาสตร์

1. รหัสโครงการ ทพ.0204/60

ชื่อโครงการ โครงการประชุมสัมมนาประเมินและพัฒนาหลักสูตรคณะทันตแพทยศาสตร์

2. ความสอดคล้องกับพันธกิจ

- การผลิตบัณฑิต  การวิจัย  
 การบริการวิชาการแก่สังคม  การทำนุบำรุงศิลปวัฒนธรรม  
 การบริหารจัดการ

3. ความสอดคล้องกับประเด็นยุทธศาสตร์

3.1 ประเด็นยุทธศาสตร์มหาวิทยาลัย

- เป็นเลิศทางการวิจัย (กลยุทธ์ที่.....มาตรการ.....)  
 ผลิตบัณฑิตมีคุณภาพ ทำงานได้รับค่าตอบแทนสูง (กลยุทธ์ที่.....2.2,2.3...มาตรการ....2.2.2,2.3.3...)  
 ความสัมพันธ์กับศิษย์เก่าอย่างเข้มแข็งและยั่งยืน (กลยุทธ์ที่.....มาตรการ.....)  
 ระบบบริหารในหลักธรรมาภิบาลและโปร่งใสตรวจสอบได้ (กลยุทธ์ที่ ..... มาตรการ ..... )

3.2 ประเด็นยุทธศาสตร์ของคณะ/หน่วยงาน

- ประเด็นยุทธศาสตร์ที่ 1 กลยุทธ์ที่ 1 มาตรการที่ -

3.3 อัตลักษณ์นิสิต 5 ก

- มี  ไม่มี

| ประเภทอัตลักษณ์                                    | ตัวชี้วัด  |
|--|--|
| <input checked="" type="checkbox"/> เก่งงาน        | <input checked="" type="checkbox"/> ความสามารถในการนำความรู้ไปประยุกต์ใช้ในการประกอบวิชาชีพอย่างสร้างสรรค์<br><input checked="" type="checkbox"/> มีความรับผิดชอบ กล้าหาญ เสียสละ อดทน ขยันหมั่นเพียร มุ่งมั่นสู่ความสำเร็จ<br><input checked="" type="checkbox"/> มีความสามารถในการใช้ภาษาไทย ภาษาอังกฤษ และเทคโนโลยีสารสนเทศได้เป็นอย่างดี<br><input checked="" type="checkbox"/> มีจรรยาบรรณในวิชาชีพ |
| <input checked="" type="checkbox"/> เก่งคน         | <input checked="" type="checkbox"/> มีมนุษยสัมพันธ์ทั้งการพูด และการวางตัว<br><input checked="" type="checkbox"/> มีจิตสาธารณะ<br><input checked="" type="checkbox"/> มีความสามารถทำงานที่เป็นทีม<br><input checked="" type="checkbox"/> มีความเข้าใจตนเองและผู้อื่น   |
| <input checked="" type="checkbox"/> เก่งคิด        | <input type="checkbox"/> มีความคิดริเริ่มสร้างสรรค์<br><input checked="" type="checkbox"/> ใฝ่เรียนรู้<br><input type="checkbox"/> ทศนคติเชิงบวก<br><input type="checkbox"/> ผลงานนวัตกรรม   |
| <input checked="" type="checkbox"/> เก่งครองชีวิต  | <input checked="" type="checkbox"/> มีพฤติกรรมที่ดีในการเรียน<br><input checked="" type="checkbox"/> มีพฤติกรรมที่ดีในการใช้ชีวิต (ปลอดอบายมุข)  |
| <input checked="" type="checkbox"/> เก่งพิชิตปัญหา | <input checked="" type="checkbox"/> มีความสามารถในการแก้ปัญหาส่วนตัว<br><input checked="" type="checkbox"/> มีความสามารถในการแก้ปัญหาการงาน  |

3.4 บริการวิชาการ

มี

ไม่มี

3.4.1 เป้าหมายตัวชี้วัด

| เป้าหมายตัวบ่งชี้ | เชิงปริมาณ  | เชิงคุณภาพ  | เชิงเวลา  | เชิงต้นทุน   |
|-------------------|---|---|---|--|
| ผลลัพธ์           | ร้อยละผู้เข้ารับบริการที่มีความรู้เพิ่มขึ้นจากการรับบริการ<br>.....   | ร้อยละความพึงพอใจของผู้รับบริการ/หน่วยงาน/องค์กรที่รับบริการวิชาการและวิชาชีพต่อประโยชน์จากการบริการ..... | -   | -  |
| ผลผลิต            | จำนวนกิจกรรมบริการวิชาการแก่สังคม..... กิจกรรม<br>จำนวนการให้บริการรวมทุกครั้ง (กรณีของ รพ.)/จำนวนให้บริการชั้นสูตรพลศึกษา.....ครั้ง<br>จำนวนผู้เข้ารับบริการ/ผู้เข้าร่วมกิจกรรม.....คน | ร้อยละความพึงพอใจของผู้รับบริการในกระบวนการให้บริการ  | ร้อยละของงานบริการวิชาการที่แล้วเสร็จภายในระยะเวลาที่กำหนด<br>..... | ต้นทุน/ค่าใช้จ่ายของการบริการวิชาการตามงบประมาณที่ได้รับจัดสรร.....บาท |

3.4.2 การบูรณาการโครงการบริการวิชาการแก่สังคม เข้ากับการเรียนการสอนและการวิจัย (โปรดใส่เครื่องหมาย ✓ ในตัวชี้วัดและเป้าหมายภายใต้โครงการ ตอบได้มากกว่า 1)

- จำนวนนิสิตที่ลงฝึกงาน ..... คน
- จำนวนรายวิชา/หลักสูตรที่มีการบูรณาการ ..... วิชา ระบุรายชื่อวิชา .....
- จำนวนหนังสือ/ตำราที่ได้จากการดำเนินกิจกรรม ..... เล่ม ระบุชื่อหนังสือ/ตำรา .....
- จำนวนหัวข้อวิทยานิพนธ์ที่ได้จากการดำเนินโครงการ ..... หัวข้อ ระบุหัวข้อวิทยานิพนธ์ .....
- โครงการที่ดำเนินการครั้งนี้เป็นโครงการบริการวิชาการที่ดำเนินการต่อเนื่องจากปี พ.ศ. ....  
ระบุรายละเอียดกิจกรรมต่อเนื่องที่เกิดขึ้น .....
- ร้อยละความพึงพอใจจากผลกระทบและความคุ้มค่า ของการดำเนินโครงการ .....
- จำนวนโครงการวิจัยที่นำไปถ่ายทอด ..... โครงการ ระบุชื่อโครงการวิจัย .....
- ร้อยละของปัญหาในชุมชนที่ลดลง .....
- ร้อยละของประชาชนที่นำความรู้ไปใช้ประโยชน์ในการแก้ไขปัญหา .....
- จำนวนกิจกรรมเชิงสาธารณะที่เกิดขึ้น ..... กิจกรรม ระบุชื่อกิจกรรม .....
- รายได้ของชุมชนหรือสิ่งประดิษฐ์ที่เกิดจากการบริการวิชาการ ..... บาท / ชิ้นงาน ระบุชื่อสิ่งประดิษฐ์ .....
- โครงการมีผลกระทบในระดับประเทศในด้านใด (เช่นด้านสิ่งแวดล้อม,ด้านสุขภาพ,ด้านพลังงาน ฯลฯ)  
.....
- จำนวนหน่วยงานหรือชุมชนที่นำผลการดำเนินงานไปใช้ให้เกิดประโยชน์ ..... หน่วยงานหรือชุมชน ระบุชื่อหน่วยงานหรือชุมชน .....

3.4.3 การประเมินผลสำเร็จและการบูรณาการทางบริการวิชาการ (โปรดใส่เครื่องหมาย ✓ ภายใต้การประเมินความสำเร็จและการบูรณาการบริการวิชาการ)

**ด้านการเรียนการสอน**

- ระดับความคิดเห็นของนิสิตที่มีต่อการบูรณาการด้านการเรียนการสอน .....
- อื่นๆ .....

**ด้านการวิจัย**

- จำนวนโจทย์วิจัย ที่ได้จากการดำเนินโครงการบริการวิชาการ ที่ยื่นเสนอขอรับงบประมาณ .....  
โจทย์วิจัย ระบุชื่อโจทย์วิจัย .....



### 3.4.4 การติดตามผลการประเมินผลสำเร็จและการบูรณาการทางบริการวิชาการ

- นำเข้าที่ประชุมคณะกรรมการบริหารของคณะ เพื่อวางแผนปรับปรุงการบูรณาการด้านใด
  - ด้านผลิตบัณฑิต
  - ด้านการวิจัย
  - ด้านการบริการวิชาการแก่สังคม
  - ด้านการทำนุบำรุงศิลปวัฒนธรรม
- อื่นๆ .....

### 3.4.5 การนำผลประเมินไปพัฒนาและปรับปรุงการบูรณาการทางบริการวิชาการ

#### ด้านการเรียนการสอน

- จำนวนรายวิชา/หลักสูตรที่ได้รับการปรับปรุง ..... วิชา ระบุรายวิชา .....  
(ที่เกิดการนำผลการบูรณาการไปปรับปรุง)
- จำนวนรายวิชาที่เปิดใหม่ ..... วิชา ระบุรายวิชา .....

## 4. ผู้รับผิดชอบ

- 4.1 หน่วยงานที่รับผิดชอบ งานบริการการศึกษา
- 4.2 ผู้รับผิดชอบ รองคณบดีฝ่ายวิชาการ โทร. 6021
- 4.3 ผู้ประสานงาน นางสาวศิริพร บัวอ้น โทร. 6021  
นางสาวสุกฤตา เส็งเข้ม โทร. 6020  
นางสาววรรณช จันทร โทร. 6020  
นายมนตรี ทองอ่อน โทร. 6023  
นางสาววราภรณ์ สุพระมิตร โทร. 6023  
นางสาววรัญญา สร้อยโยงาม โทร. 6023
- 4.4 ผู้รายงานผล นางสาวสุกฤตา เส็งเข้ม โทร. 6020

## 5. หลักการและเหตุผล

ตามประกาศกระทรวงศึกษาธิการ เรื่อง มาตรฐานคุณวุฒิระดับปริญญาตรี สาขาวิชาทันตแพทยศาสตร์ พ.ศ. 2557 ได้กำหนดให้มหาวิทยาลัยหรือสถาบันอุดมศึกษาที่จะเปิดดำเนินการหลักสูตรทันตแพทยศาสตรบัณฑิตต้องผ่านความเห็นชอบหลักสูตรและรับรองสถาบันจากทันตแพทยสภา ทั้งนี้ ในปีการศึกษา 2559 คณะทันตแพทยศาสตร์ มหาวิทยาลัยนเรศวร ได้ปรับปรุงหลักสูตรทันตแพทยศาสตรบัณฑิต หลักสูตรปรับปรุง พ.ศ. 2561 ให้เป็นไปตามมาตรฐานคุณวุฒิระดับปริญญาตรี สาขาวิชาทันตแพทยศาสตร์ พ.ศ. 2559 และได้เสนอเพื่อขอความเห็นชอบหลักสูตรและรับรองสถาบันจากทันตแพทยสภา

## 6. วัตถุประสงค์

- 6.1 เพื่อดำเนินการรับการประเมินหลักสูตรทันตแพทยศาสตรบัณฑิต หลักสูตรปรับปรุง พ.ศ. 2561
- 6.2 เพื่อดำเนินการรับการตรวจรับรองสถาบันมหาวิทยาลัยนเรศวร

## 7. เป้าหมายของโครงการ

### 7.1. เป้าหมายการดำเนินงาน

| เป้าหมาย                             | จำนวน | หน่วยนับ |
|--------------------------------------|-------|----------|
| อาจารย์/บุคลากร                      | 20    | คน       |
| คณะกรรมการประเมิน                    | 10    | คน       |
| จำนวนผู้เข้าร่วมโครงการจำนวนทั้งสิ้น | 30    | คน       |

### 7.2. กิจกรรม/เนื้อหาที่จะดำเนินการ

- 1) การสัมมนา

8. งบประมาณดำเนินการ

แผ่นดิน 70,000 บาท

แหล่งงบประมาณ : งบประมาณแผ่นดิน ประจำปีงบประมาณ 2560

รายได้ - บาท

รายละเอียดค่าใช้จ่าย (จำแนกหมวดค่าใช้จ่ายเป็นไปตามระเบียบทางราชการ)

| ลำดับ | รายการ  | แผ่นดิน (บาท) | รายได้ (บาท) |
|-------|---|---------------|--------------|
| 1     | ค่าอาหาร, อาหารว่างและเครื่องดื่มผู้เข้าร่วมโครงการ | 6,300         | -            |
| 2     | ค่าธรรมเนียมในการออกไปรับรองให้ความเห็นชอบหลักสูตร  | 30,000        | -            |
| 3     | ค่าเดินทางของคณะกรรมการ                             | 33,700        | -            |
|       | รวม   | 70,000        | -            |

9. ขั้นตอนและแผนการดำเนินงาน (PDCA)

| กิจกรรม   | ปีงบประมาณ 2560 |      |      |      |      |       |       |      |       |      |      |      |
|---|-----------------|------|------|------|------|-------|-------|------|-------|------|------|------|
|   | ต.ค.            | พ.ย. | ธ.ค. | ม.ค. | ก.พ. | มี.ค. | เม.ย. | พ.ค. | มิ.ย. | ก.ค. | ส.ค. | ก.ย. |
| ขั้นวางแผนงาน (P) .....                               |                 |      |      |      |      |       |       |      |       |      |      |      |
| 1. ประชุมวางแผนการจัดงาน                              |                 |      |      | ↔    |      |       |       |      |       |      |      |      |
| ขั้นดำเนินการ (D) .....                               |                 |      |      |      |      |       |       |      |       |      |      |      |
| 1. ขออนุมัติโครงการ                                   |                 |      |      | ↔    |      |       |       |      |       |      |      |      |
| 2. ติดต่อประสานงานกับหน่วยงานที่เกี่ยวข้อง            |                 |      |      |      | ↔    |       |       |      |       |      |      |      |
| 3. จัดเตรียมสถานที่และเอกสาร                          |                 |      |      |      |      | ↔     |       |      |       |      |      |      |
| 4. ประชาสัมพันธ์โครงการ                               |                 |      |      |      |      | ↔     |       |      |       |      |      |      |
| 5. ดำเนินการโครงการ                                   |                 |      |      |      |      | ↔     |       |      |       |      |      |      |
| ขั้นสรุปและประเมินผล (C) .....                        |                 |      |      |      |      |       |       |      |       |      |      |      |
| 1. สรุปและประเมินผลโครงการ                            |                 |      |      |      |      |       | ↔     |      |       |      |      |      |
| ขั้นปรับปรุงตามผลการประเมิน (A) ...                   |                 |      |      |      |      |       |       |      |       |      |      |      |
| 1. นำผลประเมินมาประชุมเพื่อปรับปรุงการจัดงานในปีต่อไป |                 |      |      |      |      |       |       | ↔    |       |      |      |      |

10. วัน เวลา และสถานที่ในการดำเนินการ

- 1) วัน เวลา ในการจัดกิจกรรม เดือนมีนาคม 2560
- 2) สถานที่จัดกิจกรรม คณะทันตแพทยศาสตร์ มหาวิทยาลัยนเรศวร

11. ผลที่คาดว่าจะได้รับ

- 1) หลักสูตรทันตแพทยศาสตรบัณฑิต หลักสูตรปรับปรุง พ.ศ. 2561 ผ่านการเห็นชอบหลักสูตรจากทันตแพทยสภา
- 2) มหาวิทยาลัยนเรศวร ผ่านการรับรองสถาบันจากทันตแพทยสภา

12. ตัวชี้วัดความสำเร็จโครงการ (KPI)

| ปริมาณ                                 | คุณภาพ                         | เวลา                                    | ต้นทุน   |
|--|--------------------------------|---|--|
| มีผู้เข้าร่วมกิจกรรมอย่างน้อยร้อยละ 70 | มีผลประเมินอยู่ในระดับดีขึ้นไป | ดำเนินโครงการเสร็จสิ้นภายในเวลาที่กำหนด | ใช้งบประมาณในการดำเนินโครงการไม่เกินที่แผนกำหนดไว้ |

13. ตัวชี้วัดประกอบการประกันคุณภาพตามเกณฑ์มาตรฐาน

- ก.พ.ร. ตัวชี้วัดที่.....
- สกอ. ระดับหลักสูตร ตัวบ่งชี้ที่ 1.1, 5.1
- สงป. ตัวชี้วัดที่.....

14. การติดตามและประเมินผลโครงการ

1) ดำเนินการโดยรวบรวมข้อมูลจากแบบสอบถามหลังเสร็จสิ้นโครงการ ซึ่งผู้เข้าร่วมโครงการเป็นผู้ตอบแบบสอบถาม โดยผลการประเมินโดยรวมอยู่ในระดับไม่ต่ำกว่าดี

**โครงการตามแผนปฏิบัติการประจำปีงบประมาณ 2560 มหาวิทยาลัยนเรศวร**  
**หน่วยงาน คณะทันตแพทยศาสตร์**

1. รหัสโครงการ ทพ.0205/60

ชื่อโครงการ โครงการอบรมเพิ่ม/เสริมสร้างศักยภาพนิสิตทันตแพทย์เพื่อการสอบขึ้นทะเบียนประกอบวิชาชีพ

- 1.1 โครงการย่อยที่ 1 กิจกรรมสัมมนาทบทวนความรู้แก่นิสิตทันตแพทย์ก่อนสอบขึ้นทะเบียนประกอบวิชาชีพระดับพรีคลินิก
- 1.2 โครงการย่อยที่ 2 กิจกรรมสัมมนาทบทวนความรู้แก่นิสิตทันตแพทย์ก่อนสอบขึ้นทะเบียนประกอบวิชาชีพระดับคลินิก
- 1.3 โครงการย่อยที่ 3 กิจกรรมสัมมนาทบทวนความรู้แก่นิสิตทันตแพทย์ก่อนสอบขึ้นทะเบียนประกอบวิชาชีพด้านทักษะการปฏิบัติงานคลินิก

2. ความสอดคล้องกับพันธกิจ

- การผลิตบัณฑิต  การวิจัย
- การบริการวิชาการแก่สังคม  การทำนุบำรุงศิลปวัฒนธรรม
- การบริหารจัดการ

3. ความสอดคล้องกับประเด็นยุทธศาสตร์

3.1 ประเด็นยุทธศาสตร์มหาวิทยาลัย

- เป็นเลิศทางการวิจัย (กลยุทธ์ที่.....มาตรการ.....)
- ผลิตบัณฑิตมีคุณภาพ ทำงานได้รับค่าตอบแทนสูง (กลยุทธ์ที่...2.1, 2.4... มาตรการ...2.1.2, 2.4.2...)
- ความสัมพันธ์กับศิษย์เก่าอย่างเข้มแข็งและยั่งยืน (กลยุทธ์ที่.....มาตรการ.....)
- ระบบบริหารในหลักธรรมาภิบาลและโปร่งใสตรวจสอบได้ (กลยุทธ์ที่ ..... มาตรการ ..... )

3.2 ประเด็นยุทธศาสตร์ของคณะ/หน่วยงาน

- ประเด็นยุทธศาสตร์ที่ 1 กลยุทธ์ที่ 2 มาตรการที่ -

3.3 อัตลักษณ์นิสิต 5 ก

- มี  ไม่มี

| ประเภทอัตลักษณ์                                    | ตัวชี้วัด  |
|--|--|
| <input checked="" type="checkbox"/> เก่งงาน        | <input checked="" type="checkbox"/> ความสามารถในการนำความรู้ไปประยุกต์ใช้ในการประกอบวิชาชีพอย่างสร้างสรรค์<br><input type="checkbox"/> มีความรับผิดชอบ กล้าหาญ เสียสละ อดทน ขยันหมั่นเพียร มุ่งมั่นสู่ความสำเร็จ<br><input type="checkbox"/> มีความสามารถในการใช้ภาษาไทย ภาษาอังกฤษ และเทคโนโลยีสารสนเทศได้เป็นอย่างดี<br><input checked="" type="checkbox"/> มีจรรยาบรรณในวิชาชีพ |
| <input checked="" type="checkbox"/> เก่งคน         | <input checked="" type="checkbox"/> มีมนุษยสัมพันธ์ทั้งการพูด และการวางตัว<br><input type="checkbox"/> มีจิตสาธารณะ<br><input type="checkbox"/> มีความสามารถทำงานที่เป็นทีม<br><input type="checkbox"/> มีความเข้าใจตนเองและผู้อื่น  |
| <input checked="" type="checkbox"/> เก่งคิด        | <input type="checkbox"/> มีความคิดริเริ่มสร้างสรรค์<br><input checked="" type="checkbox"/> ใฝ่เรียนรู้<br><input type="checkbox"/> ทักษะคิดเชิงบวก<br><input type="checkbox"/> ผลงานนวัตกรรม   |
| <input type="checkbox"/> เก่งครองชีวิต             | <input type="checkbox"/> มีพฤติกรรมที่ดีในการเรียน<br><input type="checkbox"/> มีพฤติกรรมที่ดีในการใช้ชีวิต (ปลอดอบายมุข)  |
| <input checked="" type="checkbox"/> เก่งพิชิตปัญหา | <input type="checkbox"/> มีความสามารถในการแก้ปัญหาส่วนตัว<br><input checked="" type="checkbox"/> มีความสามารถในการแก้ปัญหาการงาน   |

3.4 บริการวิชาการ

มี

ไม่มี

3.4.1 เป้าหมายตัวชี้วัด

| เป้าหมายตัวบ่งชี้ | เชิงปริมาณ  | เชิงคุณภาพ  | เชิงเวลา  | เชิงต้นทุน   |
|-------------------|---|---|---|--|
| ผลลัพธ์           | ร้อยละผู้เข้ารับบริการที่มีความรู้เพิ่มขึ้นจากการรับบริการ<br>.....   | ร้อยละความพึงพอใจของผู้รับบริการ/หน่วยงาน/องค์กรที่รับบริการวิชาการและวิชาชีพต่อประโยชน์จากการบริการ..... | -   | -  |
| ผลผลิต            | จำนวนกิจกรรมบริการวิชาการแก่สังคม..... กิจกรรม<br>จำนวนการให้บริการรวมทุกครั้ง (กรณีของ รพ.)/จำนวนให้บริการชั้นสูตรพลศึกษา.....ครั้ง<br>จำนวนผู้เข้ารับบริการ/ผู้เข้าร่วมกิจกรรม.....คน | ร้อยละความพึงพอใจของผู้รับบริการในกระบวนการให้บริการ  | ร้อยละของงานบริการวิชาการที่แล้วเสร็จภายในระยะเวลาที่กำหนด<br>..... | ต้นทุน/ค่าใช้จ่ายของการบริการวิชาการตามงบประมาณที่ได้รับจัดสรร.....บาท |

3.4.2 การบูรณาการโครงการบริการวิชาการแก่สังคม เข้ากับการเรียนการสอนและการวิจัย (โปรดใส่เครื่องหมาย ✓ ในตัวชี้วัดและเป้าหมายภายใต้โครงการ ตอบได้มากกว่า 1)

- จำนวนนิสิตที่ลงฝึกงาน ..... คน
- จำนวนรายวิชา/หลักสูตรที่มีการบูรณาการ ..... วิชา ระบุรายชื่อวิชา .....
- จำนวนหนังสือ/ตำราที่ได้จากการดำเนินกิจกรรม ..... เล่ม ระบุชื่อหนังสือ/ตำรา .....
- จำนวนหัวข้อวิทยานิพนธ์ที่ได้จากการดำเนินโครงการ ..... หัวข้อ ระบุหัวข้อวิทยานิพนธ์ .....
- โครงการที่ดำเนินการครั้งนี้เป็นโครงการบริการวิชาการที่ดำเนินการต่อเนื่องจากปี พ.ศ. ....  
ระบุรายละเอียดกิจกรรมต่อเนื่องที่เกิดขึ้น .....
- ร้อยละความพึงพอใจจากผลกระทบและความคุ้มค่า ของการดำเนินโครงการ .....
- จำนวนโครงการวิจัยที่นำไปถ่ายทอด ..... โครงการ ระบุชื่อโครงการวิจัย .....
- ร้อยละของปัญหาในชุมชนที่ลดลง .....
- ร้อยละของประชาชนที่นำความรู้ไปใช้ประโยชน์ในการแก้ไขปัญหา .....
- จำนวนกิจกรรมเชิงสาธารณะที่เกิดขึ้น ..... กิจกรรม ระบุชื่อกิจกรรม .....
- รายได้ของชุมชนหรือสิ่งประดิษฐ์ที่เกิดจากการบริการวิชาการ ..... บาท / ชิ้นงาน ระบุชื่อสิ่งประดิษฐ์ .....
- โครงการมีผลกระทบในระดับประเทศในด้านใด (เช่นด้านสิ่งแวดล้อม,ด้านสุขภาพ,ด้านพลังงาน ฯลฯ)  
.....
- จำนวนหน่วยงานหรือชุมชนที่นำผลการดำเนินงานไปใช้ให้เกิดประโยชน์ ..... หน่วยงานหรือชุมชน  
ระบุชื่อหน่วยงานหรือชุมชน .....

3.4.3 การประเมินผลสำเร็จและการบูรณาการทางบริการวิชาการ (โปรดใส่เครื่องหมาย ✓ ภายใต้การประเมินความสำเร็จและการบูรณาการบริการวิชาการ)

ด้านการเรียนการสอน

- ระดับความคิดเห็นของนิสิตที่มีต่อการบูรณาการด้านการเรียนการสอน .....
- อื่นๆ .....

ด้านการวิจัย

- จำนวนโจทย์วิจัย ที่ได้จากการดำเนินโครงการบริการวิชาการ ที่ยื่นเสนอขอรับงบประมาณ .....  
โจทย์วิจัย ระบุชื่อโจทย์วิจัย .....

### 3.4.4 การติดตามผลการประเมินผลสำเร็จและการบูรณาการทางบริการวิชาการ

- นำเข้าที่ประชุมคณะกรรมการบริหารของคณะ เพื่อวางแผนปรับปรุงการบูรณาการด้านใด
  - ด้านผลิตบัณฑิต
  - ด้านการวิจัย
  - ด้านการบริการวิชาการแก่สังคม
  - ด้านการทำนุบำรุงศิลปวัฒนธรรม
- อื่นๆ .....

### 3.4.5 การนำผลประเมินไปพัฒนาและปรับปรุงการบูรณาการทางบริการวิชาการ

#### ด้านการเรียนการสอน

- จำนวนรายวิชา/หลักสูตรที่ได้รับการปรับปรุง ..... วิชา ระบุรายวิชา .....  
(ที่เกิดการนำผลการบูรณาการไปปรับปรุง)
- จำนวนรายวิชาที่เปิดใหม่ ..... วิชา ระบุรายวิชา .....

## 4. ผู้รับผิดชอบ

- |                          |                         |           |
|--------------------------|-------------------------|-----------|
| 4.1 หน่วยงานที่รับผิดชอบ | งานบริการการศึกษา       |           |
| 4.2 ผู้รับผิดชอบ         | รองคณบดีฝ่ายวิชาการ     | โทร. 6021 |
| 4.3 ผู้ประสานงาน         | นางสาวศิริพร บัวอ้น     | โทร. 6021 |
|                          | นางสาวสุกฤตา เส็งเข้ม   | โทร. 6020 |
|                          | นางสาววรรณุช จันท       | โทร. 6020 |
|                          | นายมนตรี ทองอ่อน        | โทร. 6023 |
|                          | นางสาววราภรณ์ สุพระมิตร | โทร. 6023 |
|                          | นางสาววรัญญา สร้อยใยงาม | โทร. 6023 |
| 4.4 ผู้รายงานผล          | นางสาวสุกฤตา เส็งเข้ม   | โทร. 6020 |

## 5. หลักการและเหตุผล

ศูนย์การประเมินความรู้ความสามารถในการประกอบวิชาชีพทันตกรรม (ศ.ป.ท.) ได้ปรับปรุงแบบการสอบเพื่อขึ้นทะเบียนใบประกอบวิชาชีพทันตกรรมใหม่ โดยกำหนดให้มีการสอบใบอนุญาตเป็นผู้ประกอบวิชาชีพซึ่งประกอบไปด้วย การสอบภาควิทยาศาสตร์การแพทย์และทันตแพทย์พื้นฐาน การสอบภาควิทยาการคลินิกทันตกรรม และการสอบด้านทักษะวิชาชีพภาคปฏิบัติของผู้สำเร็จการศึกษาทันตแพทยศาสตรบัณฑิต ดังนั้นเพื่อให้บัณฑิตมีความพร้อมในการสอบเพื่อขึ้นทะเบียนใบประกอบวิชาชีพทันตกรรม คณะทันตแพทยศาสตร์ จึงจัดโครงการอบรมเพิ่ม/เสริมสร้างศักยภาพนิสิตทันตแพทย์เพื่อการสอบขึ้นทะเบียนใบประกอบวิชาชีพขึ้น

## 6. วัตถุประสงค์

- 6.1 เพื่อเตรียมความพร้อมให้นิสิตในการสอบใบประกอบวิชาชีพ
- 6.2 เพื่อให้จำนวนนิสิตทันตแพทย์ที่สอบผ่านใบประกอบวิชาชีพมีเพิ่มมากขึ้น

## 7. เป้าหมายของโครงการ

### 7.1. เป้าหมายการดำเนินงาน

โครงการย่อยที่ 1 กิจกรรมสัมมนาทบทวนความรู้แก่นิสิตทันตแพทย์ก่อนสอบขึ้นทะเบียนใบประกอบวิชาชีพระดับพรีคลินิก

| เป้าหมาย                             | จำนวน | หน่วยนับ |
|--------------------------------------|-------|----------|
| อาจารย์/บุคลากร                      | 20    | คน       |
| นิสิตชั้นปีที่ 4                     | 70    | คน       |
| จำนวนผู้เข้าร่วมโครงการจำนวนทั้งสิ้น | 90    | คน       |

โครงการย่อยที่ 2 กิจกรรมสัมมนาทบทวนความรู้แก่นิสิตทันตแพทย์ก่อนสอบขึ้นทะเบียนใบประกอบวิชาชีพระดับคลินิก

| เป้าหมาย                             | จำนวน | หน่วยนับ |
|--------------------------------------|-------|----------|
| อาจารย์/บุคลากร                      | 40    | คน       |
| นิสิตชั้นปีที่ 6                     | 60    | คน       |
| จำนวนผู้เข้าร่วมโครงการจำนวนทั้งสิ้น | 100   | คน       |

โครงการย่อยที่ 3 กิจกรรมสัมมนาทบทวนความรู้แก่นิสิตทันตแพทย์ก่อนสอบขึ้นทะเบียนใบประกอบวิชาชีพด้านทักษะการปฏิบัติงานคลินิก

| เป้าหมาย                             | จำนวน | หน่วยนับ |
|--------------------------------------|-------|----------|
| อาจารย์/บุคลากร                      | 50    | คน       |
| นิสิตชั้นปีที่ 6                     | 60    | คน       |
| จำนวนผู้เข้าร่วมโครงการจำนวนทั้งสิ้น | 110   | คน       |

7.2. กิจกรรม/เนื้อหาที่จะดำเนินการ(ใช้สำหรับทุกกิจกรรม)

อบรม สัมมนา/ทบทวนความรู้

8. งบประมาณดำเนินการ

โครงการย่อยที่ 1 กิจกรรมสัมมนาทบทวนความรู้แก่นิสิตทันตแพทย์ก่อนสอบขึ้นทะเบียนใบประกอบวิชาชีพระดับพรีคลินิก

แผ่นดิน 30,000 บาท

แหล่งงบประมาณ : งบประมาณแผ่นดิน ประจำปีงบประมาณ 2560

รายได้ - บาท

รายละเอียดค่าใช้จ่าย (จำแนกหมวดค่าใช้จ่ายเป็นไปตามระเบียบทางราชการ)

| ลำดับ | รายการ           | แผ่นดิน (บาท) | รายได้ (บาท) |
|-------|------------------|---------------|--------------|
| 1     | ค่าตอบแทนวิทยากร | 30,000        | -            |
|       | รวม              | 30,000        | -            |

โครงการย่อยที่ 2 กิจกรรมสัมมนาทบทวนความรู้แก่นิสิตทันตแพทย์ก่อนสอบขึ้นทะเบียนใบประกอบวิชาชีพระดับคลินิก

แผ่นดิน 3,000 บาท

แหล่งงบประมาณ : งบประมาณแผ่นดิน ประจำปีงบประมาณ 2560

รายได้ - บาท

รายละเอียดค่าใช้จ่าย (จำแนกหมวดค่าใช้จ่ายเป็นไปตามระเบียบทางราชการ)

| ลำดับ | รายการ  | แผ่นดิน (บาท) | รายได้ (บาท) |
|-------|---|---------------|--------------|
| 1     | ค่าอาหาร, อาหารว่างและเครื่องดื่มผู้เข้าร่วมโครงการ | 3,000         | -            |
|       | รวม   | 3,000         | -            |

โครงการย่อยที่ 3 กิจกรรมสัมมนาทบทวนความรู้แก่นิสิตทันตแพทย์ก่อนสอบขึ้นทะเบียนใบประกอบวิชาชีพด้านทักษะการปฏิบัติงานคลินิก

แผ่นดิน 30,000 บาท

แหล่งงบประมาณ : งบประมาณแผ่นดิน ประจำปีงบประมาณ 2560

รายได้ 15,000 บาท

แหล่งงบประมาณ : เงินงบประมาณรายได้ ประจำปีงบประมาณ 2560

รายละเอียดค่าใช้จ่าย (จำแนกหมวดค่าใช้จ่ายเป็นไปตามระเบียบทางราชการ)

| ลำดับ | รายการ  | แผ่นดิน (บาท) | รายได้ (บาท) |
|-------|---|---------------|--------------|
| 1     | ค่าตอบแทนและค่าเดินทางวิทยากร                       | 19,500        | -            |
| 2     | ค่าอาหาร, อาหารว่างและเครื่องดื่มผู้เข้าร่วมโครงการ | 10,500        | -            |
| 3     | ค่าวัสดุอื่น ๆ                                      | -             | 15,000       |
|       | รวม   | 30,000        | 15,000       |

9. ขั้นตอนและแผนการดำเนินงาน (PDCA)

โครงการย่อยที่ 1 กิจกรรมสัมมนาทบทวนความรู้แก่นิสิตทันตแพทย์ก่อนสอบขึ้นทะเบียนในประกอบวิชาชีพระดับพรีคลินิก

| กิจกรรม  | ปีงบประมาณ 2560 |      |      |      |      |       |       |      |       |      |      |      |
|--|-----------------|------|------|------|------|-------|-------|------|-------|------|------|------|
|  | ต.ค.            | พ.ย. | ธ.ค. | ม.ค. | ก.พ. | มี.ค. | เม.ย. | พ.ค. | มิ.ย. | ก.ค. | ส.ค. | ก.ย. |
| ชั้นวางแผนงาน (P) .....<br>1. ประสานงานกับอาจารย์และนิสิตเพื่อเตรียมงาน                      |                 | ↔    |      |      |      |       |       |      |       |      |      |      |
| ชั้นดำเนินการ (D) .....<br>1. ขออนุมัติโครงการ<br>2. ดำเนินโครงการ                           |                 | ↔    | ↔    |      |      |       |       |      |       |      |      |      |
| ชั้นสรุปและประเมินผล (C) .....<br>1. สรุปและประเมินผล  |                 |      |      | ↔    |      |       |       |      |       |      |      |      |
| ชั้นปรับปรุงตามผลการประเมิน (A) ...<br>1. นำผลประเมินมาประชุมเพื่อปรับปรุงการจัดงานในปีต่อไป |                 |      |      |      | ↔    |       |       |      |       |      |      |      |

โครงการย่อยที่ 2 กิจกรรมสัมมนาทบทวนความรู้แก่นิสิตทันตแพทย์ก่อนสอบขึ้นทะเบียนในประกอบวิชาชีพระดับคลินิก

| กิจกรรม  | ปีงบประมาณ 2560 |      |      |      |      |       |       |      |       |      |      |      |
|--|-----------------|------|------|------|------|-------|-------|------|-------|------|------|------|
|  | ต.ค.            | พ.ย. | ธ.ค. | ม.ค. | ก.พ. | มี.ค. | เม.ย. | พ.ค. | มิ.ย. | ก.ค. | ส.ค. | ก.ย. |
| ชั้นวางแผนงาน (P) .....<br>1. ประสานงานกับอาจารย์และนิสิตเพื่อเตรียมงาน                      | ↔               |      |      |      |      |       |       |      |       |      |      |      |
| ชั้นดำเนินการ (D) .....<br>1. ขออนุมัติโครงการ<br>2. ดำเนินโครงการ                           | ↔               | ↔    |      |      |      |       |       |      |       |      |      |      |
| ชั้นสรุปและประเมินผล (C) .....<br>1. สรุปและประเมินผล  |                 |      |      | ↔    |      |       |       |      |       |      |      |      |
| ชั้นปรับปรุงตามผลการประเมิน (A) ...<br>1. นำผลประเมินมาประชุมเพื่อปรับปรุงการจัดงานในปีต่อไป |                 |      |      |      | ↔    |       |       |      |       |      |      |      |

โครงการย่อยที่ 3 กิจกรรมสัมมนาทบทวนความรู้แก่นิสิตทันตแพทย์ก่อนสอบขึ้นทะเบียนในประกอบวิชาชีพด้านทักษะการปฏิบัติงานคลินิก

| กิจกรรม  | ปีงบประมาณ 2560 |      |      |      |      |       |       |      |       |      |      |      |
|--|-----------------|------|------|------|------|-------|-------|------|-------|------|------|------|
|  | ต.ค.            | พ.ย. | ธ.ค. | ม.ค. | ก.พ. | มี.ค. | เม.ย. | พ.ค. | มิ.ย. | ก.ค. | ส.ค. | ก.ย. |
| ชั้นวางแผนงาน (P) .....<br>1. ประชุมวางแผนการจัดงาน  |                 | ↔    |      |      |      |       |       |      |       |      |      |      |
| ชั้นดำเนินการ (D) .....<br>1. ขออนุมัติโครงการ<br>2. ติดต่อประสานงานกับหน่วยงานที่เกี่ยวข้อง<br>3. ดำเนินโครงการ |                 | ↔    | ↔    |      |      |       |       |      |       |      |      |      |
| ชั้นสรุปและประเมินผล (C) .....<br>1. สรุปและประเมินผล  |                 |      |      |      |      | ↔     |       |      |       |      |      |      |
| ชั้นปรับปรุงตามผลการประเมิน (A) ...<br>1. นำผลประเมินมาประชุมเพื่อปรับปรุงการจัดงานในปีต่อไป                     |                 |      |      |      |      |       | ↔     |      |       |      |      |      |



10. วัน เวลา และสถานที่ในการดำเนินการ

โครงการย่อยที่ 1 กิจกรรมสัมมนาทบทวนความรู้แก่นิสิตทันตแพทย์ก่อนสอบขึ้นทะเบียนประกอบวิชาชีพระดับพีคลินิก

- 1) วัน เวลา ในการจัดกิจกรรม เดือนธันวาคม 2559
- 2) สถานที่จัดกิจกรรม คณะทันตแพทยศาสตร์ มหาวิทยาลัยนเรศวร

โครงการย่อยที่ 2 กิจกรรมสัมมนาทบทวนความรู้แก่นิสิตทันตแพทย์ก่อนสอบขึ้นทะเบียนประกอบวิชาชีพระดับคลินิก

- 1) วัน เวลา ในการจัดกิจกรรม เดือนตุลาคมถึงธันวาคม 2559
- 2) สถานที่จัดกิจกรรม คณะทันตแพทยศาสตร์ มหาวิทยาลัยนเรศวร

โครงการย่อยที่ 3 กิจกรรมสัมมนาทบทวนความรู้แก่นิสิตทันตแพทย์ก่อนสอบขึ้นทะเบียนประกอบวิชาชีพด้านทักษะการปฏิบัติงานคลินิก

- 1) วัน เวลา ในการจัดกิจกรรม เดือนกุมภาพันธ์ 2560
- 2) สถานที่จัดกิจกรรม คณะทันตแพทยศาสตร์ มหาวิทยาลัยนเรศวร

11. ผลที่คาดว่าจะได้รับ (ใช้สำหรับทุกกิจกรรม)

- 1) นิสิตมีความพร้อมในการสอบประกอบวิชาชีพ
- 2) นิสิตทันตแพทย์สอบผ่านประกอบวิชาชีพมีจำนวนเพิ่มมากขึ้น

12. ตัวชี้วัดความสำเร็จโครงการ (KPI) ใช้สำหรับทุกกิจกรรม

| ปริมาณ   | คุณภาพ                         | เวลา                                    | ต้นทุน   |
|--|--------------------------------|---|--|
| นิสิตทันตแพทย์สอบผ่านประกอบวิชาชีพร้อยละ 50 ของจำนวนผู้สมัครสอบทั้งหมด | มีผลประเมินอยู่ในระดับดีขึ้นไป | ดำเนินโครงการเสร็จสิ้นภายในเวลาที่กำหนด | ใช้งบประมาณในการดำเนินโครงการไม่เกินที่แผนกำหนดไว้ |

13. ตัวชี้วัดประกอบการประกันคุณภาพตามเกณฑ์มาตรฐาน

- ก.พ.ร. ตัวชี้วัดที่.....
- สกอ. ระดับคณะ ตัวชี้วัดที่ 1.5, 1.6
- สงป. ตัวชี้วัดที่.....

14. การติดตามและประเมินผลโครงการ ใช้สำหรับทุกกิจกรรม

1) ดำเนินการโดยรวบรวมข้อมูลจากแบบสอบถามหลังเสร็จสิ้นโครงการ ซึ่งผู้เข้าร่วมโครงการเป็นผู้ตอบแบบสอบถามโดยผลการประเมินโดยรวมอยู่ในระดับไม่ต่ำกว่าดี

โครงการตามแผนปฏิบัติการประจำปีงบประมาณ 2560 มหาวิทยาลัยนครสวรรค์  
หน่วยงาน คณะทันตแพทยศาสตร์

1. รหัสโครงการ ทพ.0206/60

ชื่อโครงการ โครงการจัดหาทรัพยากรสารสนเทศห้องอ่านหนังสือ

1.1 โครงการย่อยที่ 1 กิจกรรมจัดหาวารสารทางวิชาการ

1.2 โครงการย่อยที่ 2 กิจกรรมจัดหาหนังสือ ตำรา และสื่อโสตทัศนวัสดุ

2. ความสอดคล้องกับพันธกิจ

การผลิตบัณฑิต

การวิจัย

การบริการวิชาการแก่สังคม

การทำนุบำรุงศิลปวัฒนธรรม

การบริหารจัดการ

3. ความสอดคล้องกับประเด็นยุทธศาสตร์

3.1 ประเด็นยุทธศาสตร์มหาวิทยาลัย

เป็นเลิศทางการวิจัย (กลยุทธ์ที่...1.1...มาตรการ..1.1.3.....)

ผลิตบัณฑิตมีคุณภาพ ทำงานได้รับค่าตอบแทนสูง (กลยุทธ์ที่...2.2...มาตรการ..2.2.6....)

ความสัมพันธ์กับศิษย์เก่าอย่างเข้มแข็งและยั่งยืน (กลยุทธ์ที่.....มาตรการ.....)

ระบบบริหารในหลักธรรมาภิบาลและโปร่งใสตรวจสอบได้ (กลยุทธ์ที่ ..... มาตรการ .....

3.2 ประเด็นยุทธศาสตร์ของคณะ/หน่วยงาน

ประเด็นยุทธศาสตร์ที่.....3..... กลยุทธ์ที่.....3.1..... มาตรการที่.....3.1.3.....

3.3 อัตลักษณ์นิสิต 5 ก

มี

ไม่มี

| ประเภทอัตลักษณ์                                    | ตัวชี้วัด  |
|--|--|
| <input checked="" type="checkbox"/> เก่งงาน        | <input type="checkbox"/> ความสามารถในการนำความรู้ไปประยุกต์ใช้ในการประกอบวิชาชีพอย่างสร้างสรรค์<br><input checked="" type="checkbox"/> มีความรับผิดชอบ กล้าหาญ เสียสละ อดทน ขยันหมั่นเพียร มุ่งมั่นสู่ความสำเร็จ<br><input type="checkbox"/> มีความสามารถในการใช้ภาษาไทย ภาษาอังกฤษ และเทคโนโลยีสารสนเทศได้เป็นอย่างดี<br><input checked="" type="checkbox"/> มีจรรยาบรรณในวิชาชีพ |
| <input type="checkbox"/> เก่งคน                    | <input type="checkbox"/> มีมนุษยสัมพันธ์ทั้งการพูด และการวางตัว<br><input type="checkbox"/> มีจิตสาธารณะ<br><input type="checkbox"/> มีความสามารถทำงานที่เป็นทีม<br><input type="checkbox"/> มีความเข้าใจตนเองและผู้อื่น   |
| <input checked="" type="checkbox"/> เก่งคิด        | <input type="checkbox"/> มีความคิดริเริ่มสร้างสรรค์<br><input checked="" type="checkbox"/> ใฝ่เรียนรู้<br><input type="checkbox"/> ทศนคติเชิงบวก<br><input checked="" type="checkbox"/> ผลงานนวัตกรรม  |
| <input checked="" type="checkbox"/> เก่งครองชีวิต  | <input checked="" type="checkbox"/> มีพฤติกรรมที่ดีในการเรียน<br><input type="checkbox"/> มีพฤติกรรมที่ดีในการใช้ชีวิต (ปลอดอบายมุข)   |
| <input checked="" type="checkbox"/> เก่งพิชิตปัญหา | <input type="checkbox"/> มีความสามารถในการแก้ปัญหาส่วนตัว<br><input checked="" type="checkbox"/> มีความสามารถในการแก้ปัญหาการงาน   |

3.4 บริการวิชาการ

มี  ไม่มี

3.4.1 เป้าหมายตัวชี้วัด

| เป้าหมายตัวชี้วัด | เชิงปริมาณ  | เชิงคุณภาพ  | เชิงเวลา                            | เชิงต้นทุน   |
|-------------------|---|---|-------------------------------------|--|
| <b>ผลลัพธ์</b>    | - จำนวนผู้ใช้บริการห้องอ่านหนังสือ ร้อยละ 80 ของกลุ่มเป้าหมาย                                   | ผลการประเมินความพึงพอใจของผู้ใช้บริการห้องอ่านหนังสือมีระดับความพึงพอใจอยู่ในระดับปานกลางขึ้นไป | ปีงบประมาณ 2560                     | -  |
| <b>ผลผลิต</b>     | - จำนวนหนังสือเพิ่มขึ้นอย่างน้อย 30 เล่ม<br>- บอกรับวารสารทางวิชาการแบบต่อเนื่องจำนวน 13 รายการ | ทรัพยากรสารสนเทศทั้งประเภทสิ่งตีพิมพ์และไม่ตีพิมพ์มีเนื้อหาครอบคลุมทุกสาขาวิชา                  | ดำเนินการเสร็จสิ้นภายในเวลาที่กำหนด | ใช้งบประมาณในการดำเนินโครงการไม่เกินที่แผนกำหนดไว้ |

3.4.2 การบูรณาการโครงการบริการวิชาการแก่สังคม เข้ากับการเรียนการสอนและการวิจัย (โปรดใส่เครื่องหมาย ✓ ในตัวชี้วัดและเป้าหมายภายใต้โครงการ ตอบได้มากกว่า 1)

- จำนวนนิสิตที่ลงฝึกงาน ..... คน
- จำนวนรายวิชา/หลักสูตรที่มีการบูรณาการ ..... วิชา ระบุรายชื่อวิชา .....
- จำนวนหนังสือ/ตำราที่ได้จากการดำเนินกิจกรรม ..30.. เล่ม ระบุชื่อหนังสือ/ตำรา .....
- จำนวนหัวข้อวิทยานิพนธ์ที่ได้จากการดำเนินโครงการ .....หัวข้อ ระบุหัวข้อวิทยานิพนธ์ .....
- โครงการที่ดำเนินการครั้งนี้เป็นโครงการบริการวิชาการที่ดำเนินการต่อเนื่องจากปี พ.ศ. .... ระบุรายละเอียดกิจกรรมต่อเนื่องที่เกิดขึ้น .....
- ร้อยละความพึงพอใจจากผลกระทบและความคุ้มค่า ของการดำเนินโครงการ .....
- จำนวนโครงการวิจัยที่นำไปถ่ายทอด ..... โครงการ ระบุชื่อโครงการวิจัย .....
- ร้อยละของปัญหาในชุมชนที่ลดลง .....
- ร้อยละของประชาชนที่นำความรู้ไปใช้ประโยชน์ในการแก้ไขปัญหา .....
- จำนวนกิจกรรมเชิงสาธารณะที่เกิดขึ้น ..... กิจกรรม ระบุชื่อกิจกรรม .....
- รายได้ของชุมชนหรือสิ่งประดิษฐ์ที่เกิดจากการบริการวิชาการ ..... บาท / ชิ้นงาน ระบุชื่อสิ่งประดิษฐ์ .....
- โครงการมีผลกระทบในระดับประเทศในด้านใด (เช่นด้านสิ่งแวดล้อม,ด้านสุขภาพ,ด้านพลังงาน ฯลฯ) .....
- จำนวนหน่วยงานหรือชุมชนที่นำผลการดำเนินงานไปใช้ให้เกิดประโยชน์ ..... หน่วยงานหรือชุมชน ระบุชื่อหน่วยงานหรือชุมชน .....

3.4.3 การประเมินผลสำเร็จและการบูรณาการทางบริการวิชาการ (โปรดใส่เครื่องหมาย ✓ ภายใต้การประเมินผลสำเร็จและการบูรณาการบริการวิชาการ)

**ด้านการเรียนการสอน**

- ระดับความคิดเห็นของนิสิตที่มีต่อการบูรณาการด้านการเรียนการสอน .....
- อื่นๆ .....

**ด้านการวิจัย**

- จำนวนโจทย์วิจัย ที่ได้จากการดำเนินโครงการบริการวิชาการ ที่ยื่นเสนอขอรับงบประมาณ ..... โจทย์วิจัย ระบุชื่อโจทย์วิจัย .....

### 3.4.4 การติดตามผลการประเมินผลสำเร็จและการบูรณาการทางบริการวิชาการ

- นำเข้าที่ประชุมคณะกรรมการบริหารของคณะ เพื่อวางแผนปรับปรุงการบูรณาการด้านใด
  - ด้านผลิตบัณฑิต
  - ด้านการวิจัย
  - ด้านการบริการวิชาการแก่สังคม
  - ด้านการทำนุบำรุงศิลปวัฒนธรรม
- อื่นๆ .....

### 3.4.5 การนำผลประเมินไปพัฒนาและปรับปรุงการบูรณาการทางบริการวิชาการ

#### ด้านการเรียนการสอน

- จำนวนรายวิชา/หลักสูตรที่ได้รับการปรับปรุง ..... วิชา ระบุรายวิชา .....  
(ที่เกิดการนำผลการบูรณาการไปปรับปรุง)
- จำนวนรายวิชาที่เปิดใหม่ ..... วิชา ระบุรายวิชา .....

## 4. ผู้รับผิดชอบ

- 4.1 หน่วยงานที่รับผิดชอบ งานบริการการศึกษา ห้องอ่านหนังสือ
- 4.2 ผู้รับผิดชอบ คณะกรรมการห้องอ่านหนังสือ
- 4.3 ผู้ประสานงาน นางสาวชฎาภรณ์ บุญเนตร โทร 6029
- 4.4 ผู้รายงานผล นางสาวชฎาภรณ์ บุญเนตร โทร 6029

## 5. หลักการและเหตุผล

ห้องอ่านหนังสือคณะทันตแพทยศาสตร์ เป็นแหล่งค้นคว้าหาความรู้ ข้อมูล และจัดให้บริการทรัพยากรสารสนเทศด้านการเรียนการสอน การศึกษา ค้นคว้าวิจัยแก่นิสิต อาจารย์และบุคลากร รวมทั้งสำหรับทันตแพทย์ในจังหวัดใกล้เคียง จึงได้มุ่งเน้นในเรื่องการจัดหาหนังสือ ตำรา สื่อโสตทัศนวัสดุ วารสารทางวิชาการต่างๆ ทั้งภาษาไทยและภาษาต่างประเทศเพิ่มเติมเพื่อให้ได้ทรัพยากรที่มีคุณภาพ สอดคล้องกับความต้องการของผู้ใช้และสอดคล้องกับหลักสูตรที่มีเปิดการเรียนการสอน

## 6. วัตถุประสงค์

- 6.1 เพื่อจัดหาทรัพยากรสารสนเทศทั้งประเภทสิ่งตีพิมพ์และไม่ตีพิมพ์ ได้แก่ หนังสือ วารสาร โสตทัศนวัสดุ
- 6.2 เพื่อจัดหาทรัพยากรสารสนเทศทั้งภาษาไทยและภาษาต่างประเทศให้มีปริมาณเพิ่มมากขึ้น
- 6.3 เพื่อให้สอดคล้องกับหลักสูตรที่มีเปิดการเรียนการสอน
- 6.4 เพื่อส่งเสริมและสนับสนุนระบบการเรียนการสอน การค้นคว้าเพื่อการศึกษาวิจัยของนิสิต อาจารย์ และเจ้าหน้าที่
- 6.5 เพื่อเป็นแหล่งข้อมูลทางวิชาการแก่ทันตแพทย์ในเขตภาคเหนือตอนล่าง

## 7. เป้าหมายของโครงการ

### 7.1. เป้าหมายการดำเนินงาน

#### โครงการย่อยที่ 1 กิจกรรมจัดหาวารสารทางวิชาการ

| เป้าหมาย                             | จำนวน | หน่วยนับ |
|--------------------------------------|-------|----------|
| นิสิต                                | 300   | คน       |
| อาจารย์/บุคลากร                      | 50    | คน       |
| จำนวนผู้เข้าร่วมโครงการจำนวนทั้งสิ้น | 350   | คน       |

#### โครงการย่อยที่ 2 กิจกรรมจัดหาหนังสือ ตำรา และสื่อโสตทัศนวัสดุ

| เป้าหมาย                             | จำนวน | หน่วยนับ |
|--------------------------------------|-------|----------|
| นิสิต                                | 300   | คน       |
| อาจารย์/บุคลากร                      | 50    | คน       |
| จำนวนผู้เข้าร่วมโครงการจำนวนทั้งสิ้น | 350   | คน       |

## 7.2. กิจกรรม/เนื้อหาที่จะดำเนินการ

### โครงการย่อยที่ 1 กิจกรรมจัดหาวารสารทางวิชาการ

- 1) ร่วมวางแผนการดำเนินงาน
- 2) รวบรวมรายการเพื่อขออนุมัติจัดซื้อ
- 3) ขออนุมัติโครงการ
- 4) ขออนุมัติแลกเปลี่ยนงบประมาณ
- 5) ประสานงานขอความอนุเคราะห์สำนักหอสมุดดำเนินการจัดซื้อ
- 6) ดำเนินการจัดซื้อตามรายการที่ขออนุมัติ
- 7) ประชาสัมพันธ์ผลการจัดซื้อ
- 8) ประเมินผลการดำเนินงานตามโครงการฯ
- 9) นำผลการประเมินและข้อเสนอแนะ มาพัฒนาและปรับปรุงในการดำเนินงานครั้งต่อไป

### โครงการย่อยที่ 2 กิจกรรมจัดหาหนังสือ ตำรา และสื่อโสตทัศนวัสดุ

- 1) ร่วมวางแผนการดำเนินงาน
- 2) ขออนุมัติโครงการ
- 3) รวบรวมรายชื่อทรัพยากรสารสนเทศที่เสนอซื้อ
- 4) ตรวจสอบทรัพยากรสารสนเทศที่มีผู้เสนอกับฐานข้อมูลห้องอ่านหนังสือว่า มี/ไม่มี หรือมีเพียงพอต่อความต้องการหรือไม่ และแจ้งกลับผู้เสนอ
- 5) ติดต่อร้านค้า ตัวแทนจำหน่าย เพื่อเปรียบเทียบราคาและขอใบเสนอราคา
- 6) ดำเนินงานจัดซื้อจัดจ้างตามระเบียบฯ
- 7) ประชาสัมพันธ์ผลการจัดซื้อ
- 8) ประเมินผลการดำเนินงานตามโครงการฯ
- 9) นำผลการประเมินและข้อเสนอแนะ มาพัฒนาและปรับปรุงในการดำเนินงานครั้งต่อไป

## 8. งบประมาณดำเนินการ

### โครงการย่อยที่ 1 กิจกรรมจัดหาวารสารทางวิชาการ

แผ่นดิน 640,000 บาท

แหล่งงบประมาณ : งบประมาณแผ่นดิน ประจำปีงบประมาณ 2560

รายได้ - บาท

#### รายละเอียดค่าใช้จ่าย (จำแนกหมวดค่าใช้จ่ายเป็นไปตามระเบียบทางราชการ)

| ลำดับ | รายการ                     | แผ่นดิน (บาท) | รายได้ (บาท) |
|-------|----------------------------|---------------|--------------|
| 1.    | ค่าจัดซื้อวารสารทางวิชาการ | 640,000       | -            |
|       | รวม                        | 640,000       | -            |

### โครงการย่อยที่ 2 กิจกรรมจัดหาหนังสือ ตำรา และสื่อโสตทัศนวัสดุ

แผ่นดิน 235,000 บาท

แหล่งงบประมาณ : งบประมาณแผ่นดิน ประจำปีงบประมาณ 2560

รายได้ - บาท

#### รายละเอียดค่าใช้จ่าย (จำแนกหมวดค่าใช้จ่ายเป็นไปตามระเบียบทางราชการ)

| ลำดับ | รายการ                                     | แผ่นดิน (บาท) | รายได้ (บาท) |
|-------|--|---------------|--------------|
| 1.    | ค่าจัดซื้อหนังสือ ตำรา และสื่อโสตทัศนวัสดุ | 235,000       | -            |
|       | รวม  | 235,000       | -            |

9. ขั้นตอนและแผนการดำเนินงาน (PDCA)

โครงการย่อยที่ 1 กิจกรรมจัดหาวารสารทางวิชาการ

| กิจกรรม   | ปีงบประมาณ 2560 |      |      |      |      |       |       |      |       |      |      |      |
|---|-----------------|------|------|------|------|-------|-------|------|-------|------|------|------|
|   | ต.ค.            | พ.ย. | ธ.ค. | ม.ค. | ก.พ. | มี.ค. | เม.ย. | พ.ค. | มิ.ย. | ก.ค. | ส.ค. | ก.ย. |
| ขั้นวางแผนงาน (P).....  |                 |      |      |      |      |       |       |      |       |      |      |      |
| 1. ร่วมวางแผนการดำเนินงาน   | ↔               |      |      |      |      |       |       |      |       |      |      |      |
| ขั้นดำเนินการ (D).....  |                 |      |      |      |      |       |       |      |       |      |      |      |
| 1. รวบรวมรายการเพื่อขออนุมัติจัดซื้อ                                      | ↔               |      |      |      |      |       |       |      |       |      |      |      |
| 2. ขออนุมัติโครงการ   |                 | ↔    |      |      |      |       |       |      |       |      |      |      |
| 3. ขออนุมัติแลกเปลี่ยนงบประมาณ  |                 | ↔    |      |      |      |       |       |      |       |      |      |      |
| 4. ประสานงานขอความอนุเคราะห์สำนักหอสมุดดำเนินการจัดซื้อ                   |                 |      | ↔    |      |      |       |       |      |       |      |      |      |
| 5. ดำเนินการจัดซื้อตามรายการที่ขออนุมัติ                                  |                 |      |      |      |      |       |       |      |       | ↔    |      |      |
| 6. ประชาสัมพันธ์ผลการจัดซื้อ  |                 |      |      |      |      |       |       |      |       |      |      | ↔    |
| ขั้นสรุปและประเมินผล (C) .....  |                 |      |      |      |      |       |       |      |       |      |      |      |
| 1. ประเมินผลการดำเนินงานตามโครงการฯ                                       |                 |      |      |      |      |       |       |      |       |      | ↔    | ↔    |
| ขั้นปรับปรุงตามผลการประเมิน(A) ...  |                 |      |      |      |      |       |       |      |       |      |      |      |
| 1. นำผลการประเมินและข้อเสนอแนะ มาพัฒนาและปรับปรุงในการดำเนินงานครั้งต่อไป |                 |      |      |      |      |       |       |      |       |      |      | ↔    |

โครงการย่อยที่ 2 กิจกรรมจัดหาหนังสือ ตำรา และสื่อโสตทัศนวัสดุ

| กิจกรรม   | ปีงบประมาณ 2560 |      |      |      |      |       |       |      |       |      |      |      |
|---|-----------------|------|------|------|------|-------|-------|------|-------|------|------|------|
|   | ต.ค.            | พ.ย. | ธ.ค. | ม.ค. | ก.พ. | มี.ค. | เม.ย. | พ.ค. | มิ.ย. | ก.ค. | ส.ค. | ก.ย. |
| ขั้นวางแผนงาน (P).....  |                 |      |      |      |      |       |       |      |       |      |      |      |
| 1. ร่วมวางแผนการดำเนินงาน   | ↔               |      |      |      |      |       |       |      |       |      |      |      |
| ขั้นดำเนินการ (D).....  |                 |      |      |      |      |       |       |      |       |      |      |      |
| 1. ขออนุมัติโครงการ   | ↔               |      |      |      |      |       |       |      |       |      |      |      |
| 2. รวบรวมรายชื่อทรัพยากรสารสนเทศที่เสนอซื้อ   | ↔               |      |      |      |      |       |       |      |       |      |      |      |
| 3. ตรวจสอบทรัพยากรสารสนเทศที่มีผู้เสนอกับฐานข้อมูลห้องอ่านหนังสือว่า มี/ไม่มี หรือมีเพียงพอต่อความต้องการหรือไม่ และแจ้งกลับผู้เสนอ | ↔               |      |      |      |      |       |       |      |       |      |      |      |
| 4. ติดต่อร้านค้า ตัวแทนจำหน่าย เพื่อเปรียบเทียบราคาและขอใบเสนอราคา  | ↔               |      |      |      |      |       |       |      |       |      |      |      |
| 5. ดำเนินการจัดซื้อจัดจ้างตามระเบียบฯ   |                 |      |      |      |      |       |       |      |       |      | ↔    | ↔    |
| 6. ประชาสัมพันธ์ผลการจัดซื้อ  |                 |      |      |      |      |       |       |      |       |      |      | ↔    |

| กิจกรรม   | ปีงบประมาณ 2560 |      |      |      |      |       |       |      |       |      |      |      |
|---|-----------------|------|------|------|------|-------|-------|------|-------|------|------|------|
|   | ต.ค.            | พ.ย. | ธ.ค. | ม.ค. | ก.พ. | มี.ค. | เม.ย. | พ.ค. | มิ.ย. | ก.ค. | ส.ค. | ก.ย. |
| ขั้นสรุปและประเมินผล (C) .....<br>1. ประเมินผลการดำเนินงานตาม<br>โครงการฯ   |                 |      |      |      |      |       |       |      |       |      |      | ←→   |
| ขั้นปรับปรุงตามผลการประเมิน(A) ...<br>1. นำผลการประเมินและ<br>ข้อเสนอแนะ มาพัฒนาและปรับปรุง<br>ในการดำเนินงานครั้งต่อไป |                 |      |      |      |      |       |       |      |       |      |      | ←→   |

#### 10. วัน เวลา และสถานที่ในการดำเนินการ

##### โครงการย่อยที่ 1 กิจกรรมจัดทวารสารทางวิชาการ

- 1) วัน เวลา ในการจัดกิจกรรม ตุลาคม 2559 – กรกฎาคม 2560
- 2) สถานที่จัดกิจกรรม คณะทันตแพทยศาสตร์

##### โครงการย่อยที่ 2 กิจกรรมจัดหาหนังสือ ตำรา และสื่อทัศนวัสดุ

- 1) วัน เวลา ในการจัดกิจกรรม ตุลาคม 2559 – กรกฎาคม 2560
- 2) สถานที่จัดกิจกรรม คณะทันตแพทยศาสตร์

#### 11. ผลที่คาดว่าจะได้รับ

##### โครงการย่อยที่ 1 กิจกรรมจัดทวารสารทางวิชาการ

- 1) ได้รับวารสารทางวิชาการแบบต่อเนื่อง ทั้งภาษาไทยและภาษาต่างประเทศ
- 2) ได้ข้อมูลที่สอดคล้องกับหลักสูตรที่มีเปิดการเรียนการสอน
- 3) ให้ความรู้และเป็นแหล่งสืบค้นข้อมูลเพื่อการศึกษาวิจัยของนิสิต อาจารย์ และเจ้าหน้าที่
- 4) ให้ความรู้และเป็นแหล่งสืบค้นทางวิชาการแก่ทันตแพทย์ในเขตภาคเหนือตอนล่าง

##### โครงการย่อยที่ 2 กิจกรรมจัดหาหนังสือ ตำรา และสื่อทัศนวัสดุ

- 1) ได้รับทรัพยากรสารสนเทศทั้งภาษาไทยและภาษาต่างประเทศที่มีปริมาณเพิ่มขึ้น
- 2) ได้ข้อมูลที่สอดคล้องกับหลักสูตรที่มีเปิดการเรียนการสอน
- 3) ให้ความรู้และเป็นแหล่งสืบค้นข้อมูลเพื่อการศึกษาวิจัยของนิสิต อาจารย์ และเจ้าหน้าที่
- 4) ให้ความรู้และเป็นแหล่งสืบค้นทางวิชาการแก่ทันตแพทย์ในเขตภาคเหนือตอนล่าง

#### 12. ตัวชี้วัดความสำเร็จโครงการ (KPI)

##### โครงการย่อยที่ 1 กิจกรรมจัดทวารสารทางวิชาการ

| ปริมาณ  | คุณภาพ   | เวลา                                    | ต้นทุน   |
|---|--|---|--|
| - บอกรับวารสารทางวิชาการ<br>แบบต่อเนื่อง จำนวน 13<br>รายการ | ทรัพยากรสารสนเทศมี<br>เนื้อหาครอบคลุมทุก<br>สาขาวิชา | ดำเนินการเสร็จสิ้นภายใน<br>เวลาที่กำหนด | ใช้งบประมาณในการดำเนิน<br>โครงการไม่เกินที่แผน<br>กำหนดไว้ |

##### โครงการย่อยที่ 2 กิจกรรมจัดหาหนังสือ ตำรา และสื่อทัศนวัสดุ

| ปริมาณ  | คุณภาพ  | เวลา   | ต้นทุน   |
|---|---|--|--|
| - จำนวนผู้ใช้บริการห้อง<br>อ่านหนังสือ ร้อยละ 80 ของ<br>กลุ่มเป้าหมาย<br>- จำนวนหนังสือเพิ่มขึ้น<br>อย่างน้อย 30 เล่ม | ผลการประเมินความพึง<br>พอใจของผู้ใช้บริการห้อง<br>อ่านหนังสือมีระดับความพึง<br>พอใจอยู่ในระดับปานกลาง<br>ขึ้นไป | - ปีงบประมาณ 2560<br>- ดำเนินการเสร็จสิ้นภายใน<br>เวลาที่กำหนด | ใช้งบประมาณในการดำเนิน<br>โครงการไม่เกินที่แผน<br>กำหนดไว้ |

13. ตัวชี้วัดประกอบการประกันคุณภาพตามเกณฑ์มาตรฐาน

- ก.พ.ร. ตัวชี้วัดที่.....  สมศ. ตัวชี้วัดที่.....  
 สกอ. ตัวชี้วัดที่..3.2,.6.1/..1.6,.2.1,3.1...  สงป. ตัวชี้วัดที่.....  
(ระดับหลักสูตร/ระดับคณะ)

14. การติดตามและประเมินผลโครงการ

โครงการย่อยที่ 1 กิจกรรมจัดหาวารสารทางวิชาการ

1) ใช้แบบสอบถามในการประเมินผลสัมฤทธิ์ของโครงการ โดยแจกผู้เข้าใช้บริการห้องอ่านหนังสือ ร้อยละ 80 ของกลุ่มเป้าหมาย

2) ผลการประเมินความพึงพอใจ อยู่ในระดับปานกลางขึ้นไป

โครงการย่อยที่ 2 กิจกรรมจัดหาหนังสือ ตำรา และสื่อโสตทัศนวัสดุ

1) ใช้แบบสอบถามในการประเมินผลสัมฤทธิ์ของโครงการ โดยแจกผู้เข้าใช้บริการห้องอ่านหนังสือ ร้อยละ 80 ของกลุ่มเป้าหมาย

2) ผลการประเมินความพึงพอใจ อยู่ในระดับปานกลางขึ้นไป



โครงการตามแผนปฏิบัติการประจำปีงบประมาณ 2560 มหาวิทยาลัยนครสวรรค์  
หน่วยงาน คณะทันตแพทยศาสตร์

1. รหัสโครงการ ทพ.0207/60

ชื่อโครงการ โครงการอบรมเชิงปฏิบัติการ เรื่อง การใช้ห้องสมุดและการสืบค้นสารสนเทศ

2. ความสอดคล้องกับพันธกิจ

- |   |   |
|---|---|
| <input checked="" type="checkbox"/> การผลิตบัณฑิต | <input checked="" type="checkbox"/> การวิจัย      |
| <input type="checkbox"/> การบริการวิชาการแก่สังคม | <input type="checkbox"/> การทำนุบำรุงศิลปวัฒนธรรม |
| <input type="checkbox"/> การบริหารจัดการ          |   |

3. ความสอดคล้องกับประเด็นยุทธศาสตร์

3.1 ประเด็นยุทธศาสตร์มหาวิทยาลัย

- เป็นเลิศทางการวิจัย (กลยุทธ์ที่...1.1.,1.4....มาตรการ...1.1.3.,1.4.3...)
- ผลิตบัณฑิตมีคุณภาพ ทำงานได้รับค่าตอบแทนสูง (กลยุทธ์ที่...2.2....มาตรการ...2.2.6..)
- ความสัมพันธ์กับศิษย์เก่าอย่างเข้มแข็งและยั่งยืน (กลยุทธ์ที่.....มาตรการ.....)
- ระบบบริหารในหลักธรรมาภิบาลและโปร่งใสตรวจสอบได้ (กลยุทธ์ที่ ..... มาตรการ .....

3.2 ประเด็นยุทธศาสตร์ของคณะ/หน่วยงาน

- ประเด็นยุทธศาสตร์ที่.....1..... กลยุทธ์ที่.....1.4..... มาตรการที่.....1.4.3.....

3.3 อัตลักษณ์นิสิต 5 ก

- มี  ไม่มี

| ประเภทอัตลักษณ์                                    | ตัวชี้วัด  |
|--|--|
| <input checked="" type="checkbox"/> เก่งงาน        | <input checked="" type="checkbox"/> ความสามารถในการนำความรู้ไปประยุกต์ใช้ในการประกอบวิชาชีพอย่างสร้างสรรค์<br><input type="checkbox"/> มีความรับผิดชอบ กล้าหาญ เสียสละ อดทน ขยันหมั่นเพียร มุ่งมั่นสู่ความสำเร็จ<br><input checked="" type="checkbox"/> มีความสามารถในการใช้ภาษาไทย ภาษาอังกฤษ และเทคโนโลยีสารสนเทศได้เป็นอย่างดี<br><input type="checkbox"/> มีจรรยาบรรณในวิชาชีพ |
| <input type="checkbox"/> เก่งคน                    | <input type="checkbox"/> มีมนุษยสัมพันธ์ทั้งการพูด และการวางตัว<br><input type="checkbox"/> มีจิตสาธารณะ<br><input type="checkbox"/> มีความสามารถทำงานที่เป็นทีม<br><input type="checkbox"/> มีความเข้าใจตนเองและผู้อื่น   |
| <input checked="" type="checkbox"/> เก่งคิด        | <input type="checkbox"/> มีความคิดริเริ่มสร้างสรรค์<br><input checked="" type="checkbox"/> ใฝ่เรียนรู้<br><input type="checkbox"/> ทักษะคิดเชิงบวก<br><input type="checkbox"/> ผลงานนวัตกรรม   |
| <input checked="" type="checkbox"/> เก่งครองชีวิต  | <input checked="" type="checkbox"/> มีพฤติกรรมที่ดีในการเรียน<br><input type="checkbox"/> มีพฤติกรรมที่ดีในการใช้ชีวิต (ปลอดอบายมุข)   |
| <input checked="" type="checkbox"/> เก่งพิชิตปัญหา | <input type="checkbox"/> มีความสามารถในการแก้ปัญหาส่วนตัว<br><input checked="" type="checkbox"/> มีความสามารถในการแก้ปัญหาการงาน   |

3.4 บริการวิชาการ

มี

ไม่มี

3.4.1 เป้าหมายตัวชี้วัด

| เป้าหมายตัวบ่งชี้ | เชิงปริมาณ  | เชิงคุณภาพ  | เชิงเวลา  | เชิงต้นทุน   |
|-------------------|---|---|---|--|
| ผลลัพธ์           | ร้อยละผู้เข้ารับบริการที่มีความรู้เพิ่มขึ้นจากการรับบริการ<br>.....   | ร้อยละความพึงพอใจของผู้รับบริการ/หน่วยงาน/องค์กรที่รับบริการวิชาการและวิชาชีพต่อประโยชน์จากการบริการ..... | -   | -  |
| ผลผลิต            | จำนวนกิจกรรมบริการวิชาการ<br>แก่งสังคม..... กิจกรรม<br>จำนวนการให้รับบริการรวมทุก<br>ครั้ง (กรณีของ รพ.)/จำนวน<br>ให้บริการชั้นสูตรพลศึกษา<br>.....ครั้ง<br>จำนวนผู้เข้ารับบริการ/ผู้เข้าร่วม<br>กิจกรรม.....คน | ร้อยละความพึงพอใจของผู้รับบริการ<br>ในกระบวนการให้บริการ  | ร้อยละของงาน<br>บริการวิชาการที่<br>แล้วเสร็จภายใน<br>ระยะเวลาที่กำหนด<br>..... | ต้นทุน/ค่าใช้จ่ายของ<br>การบริการวิชาการ<br>ตามงบประมาณที่<br>ได้รับจัดสรร.....บาท |

3.4.2 การบูรณาการโครงการบริการวิชาการแก่งสังคม เข้ากับการเรียนการสอนและการวิจัย (โปรดใส่เครื่องหมาย ✓ ใน  
ตัวชี้วัดและเป้าหมายภายใต้โครงการ ตอบได้มากกว่า 1)

- จำนวนนิสิตที่ลงฝึกงาน ..... คน
- จำนวนรายวิชา/หลักสูตรที่มีการบูรณาการ ..... วิชา ระบุรายชื่อวิชา .....
- จำนวนหนังสือ/ตำราที่ได้จากการดำเนินกิจกรรม ..... เล่ม ระบุชื่อหนังสือ/ตำรา .....
- จำนวนหัวข้อวิทยานิพนธ์ที่ได้จากการดำเนินโครงการ ..... หัวข้อ ระบุหัวข้อวิทยานิพนธ์ .....
- โครงการที่ดำเนินการครั้งนี้เป็นโครงการบริการวิชาการที่ดำเนินการต่อเนื่องจากปี พ.ศ. ....  
ระบุรายละเอียดกิจกรรมต่อเนื่องที่เกิดขึ้น .....
- ร้อยละความพึงพอใจจากผลกระทบและความคุ้มค่า ของการดำเนินโครงการ .....
- จำนวนโครงการวิจัยที่นำไปถ่ายทอด ..... โครงการ ระบุชื่อโครงการวิจัย .....
- ร้อยละของปัญหาในชุมชนที่ลดลง .....
- ร้อยละของประชาชนที่นำความรู้ไปใช้ประโยชน์ในการแก้ไขปัญหา .....
- จำนวนกิจกรรมเชิงสาธารณะที่เกิดขึ้น ..... กิจกรรม ระบุชื่อกิจกรรม .....
- รายได้ของชุมชนหรือสิ่งประดิษฐ์ที่เกิดจากการบริการวิชาการ ..... บาท / ชิ้นงาน ระบุชื่อสิ่งประดิษฐ์  
.....
- โครงการมีผลกระทบในระดับประเทศในด้านใด (เช่นด้านสิ่งแวดล้อม,ด้านสุขภาพ,ด้านพลังงาน ฯลฯ)  
.....
- จำนวนหน่วยงานหรือชุมชนที่นำผลการดำเนินงานไปใช้ให้เกิดประโยชน์ ..... หน่วยงานหรือชุมชน  
ระบุชื่อหน่วยงานหรือชุมชน .....

3.4.3 การประเมินผลสำเร็จและการบูรณาการทางบริการวิชาการ (โปรดใส่เครื่องหมาย ✓ ภายใต้การประเมินความสำเร็จ  
และการบูรณาการบริการวิชาการ)

ด้านการเรียนการสอน

- ระดับความคิดเห็นของนิสิตที่มีต่อการบูรณาการด้านการเรียนการสอน .....
- อื่นๆ .....

ด้านการวิจัย

- จำนวนโจทย์วิจัย ที่ได้จากการดำเนินโครงการบริการวิชาการ ที่ยื่นเสนอขอรับงบประมาณ .....  
โจทย์วิจัย ระบุชื่อโจทย์วิจัย .....

### 3.4.4 การติดตามผลการประเมินผลสำเร็จและการบูรณาการทางบริการวิชาการ

- นำเข้าที่ประชุมคณะกรรมการบริหารของคณะ เพื่อวางแผนปรับปรุงการบูรณาการด้านใด
  - ด้านผลิตบัณฑิต
  - ด้านการวิจัย
  - ด้านการบริการวิชาการแก่สังคม
  - ด้านการทำนุบำรุงศิลปวัฒนธรรม
- อื่นๆ .....

### 3.4.5 การนำผลประเมินไปพัฒนาและปรับปรุงการบูรณาการทางบริการวิชาการ

#### ด้านการเรียนการสอน

- จำนวนรายวิชา/หลักสูตรที่ได้รับการปรับปรุง ..... วิชา ระบุรายวิชา .....  
(ที่เกิดการนำผลการบูรณาการไปปรับปรุง)
- จำนวนรายวิชาที่เปิดใหม่ ..... วิชา ระบุรายวิชา .....

## 4. ผู้รับผิดชอบ

- |                          |                                    |     |      |
|--------------------------|------------------------------------|-----|------|
| 4.1 หน่วยงานที่รับผิดชอบ | งานบริการการศึกษา ห้องอ่านหนังสือ  |     |      |
| 4.2 ผู้รับผิดชอบ         | ผศ.ทพญ.ดร. รุ่งอรุณ เกரியงไกร      | โทร | 6029 |
|                          | อ.ทพญ.ดร. สุวิมล เจตนาเชี่ยวชาญกิจ | โทร | 6029 |
| 4.3 ผู้ประสานงาน         | นางสาวชฎาภรณ์ บุญเนตร              | โทร | 6029 |

## 5. หลักการและเหตุผล

ห้องอ่านหนังสือ เป็นแหล่งค้นคว้าหาความรู้และให้บริการทรัพยากรสารสนเทศต่างๆ อีกทั้งสนับสนุนด้านการเรียนการสอน การศึกษาค้นคว้าวิจัยแก่นิสิต อาจารย์ และบุคลากร ในปัจจุบันสำนักหอสมุดได้เชื่อมโยงข้อมูลทรัพยากรสารสนเทศของห้องอ่านหนังสือคณะต่างๆ ภายในมหาวิทยาลัย ให้อยู่ในเครือข่ายระบบห้องสมุดอัตโนมัติเดียวกัน เพื่อให้เกิดความรวดเร็วและสะดวกในการเข้าถึงข้อมูลที่สำคัญอีกด้วย โดยเฉพาะอย่างยิ่งสารสนเทศที่มีอยู่มากมายในฐานข้อมูลอิเล็กทรอนิกส์ต่าง ๆ หากไม่รู้จักเทคนิควิธีการในการสืบค้นที่ถูกต้องแล้ว จะทำให้เกิดความล่าช้าในการค้นหาข้อมูลมาใช้ประโยชน์ รวมถึงอาจจะไม่สามารถค้นคว้าข้อมูลได้ตามความต้องการ

ห้องอ่านหนังสือจึงเห็นว่าควรมีการจัดโครงการนี้ขึ้น เพื่อให้ผู้ใช้บริการสามารถทราบบริการต่างๆ ของห้องอ่านหนังสือคณะและสำนักหอสมุด มหาวิทยาลัยนเรศวร มีทักษะความรู้ ความเข้าใจในกระบวนการและเทคนิคการสืบค้นฐานข้อมูลออนไลน์ได้อย่างถูกต้องและมีประสิทธิภาพ

## 6. วัตถุประสงค์

6.1 เพื่อให้ผู้เข้าร่วมอบรมทราบบริการสารสนเทศต่างๆ ที่มีให้บริการในห้องอ่านหนังสือคณะและสืบค้นทรัพยากรสารสนเทศในระบบห้องสมุดอัตโนมัติ (WebOPAC) ได้ด้วยตนเอง

6.2 เพื่อให้ผู้เข้าร่วมอบรมมีทักษะความรู้ ความเข้าใจในกระบวนการและเทคนิคการสืบค้นฐานข้อมูลออนไลน์ได้อย่างถูกต้องและมีประสิทธิภาพ

## 7. เป้าหมายของโครงการ

### 7.1. เป้าหมายการดำเนินงาน

| เป้าหมาย                             | จำนวน | หน่วยนับ |
|--------------------------------------|-------|----------|
| นิสิตทันตแพทย์                       | 69    | คน       |
| อาจารย์/บุคลากร                      | 10    | คน       |
| จำนวนผู้เข้าร่วมโครงการจำนวนทั้งสิ้น | 79    | คน       |

## 7.2. กิจกรรม/เนื้อหาที่จะดำเนินการ

- 1) แนะนำการใช้บริการสารสนเทศต่างๆ ที่มีให้บริการในห้องอ่านหนังสือและสืบค้นทรัพยากรสารสนเทศในระบบห้องสมุดอัตโนมัติ (WebOPAC)
- 2) บรรยายเชิงปฏิบัติการเกี่ยวกับการสืบค้นทรัพยากรสารสนเทศจากฐานข้อมูลออนไลน์
- 3) การซักถามและแลกเปลี่ยนความคิดเห็นระหว่างวิทยากรและผู้เข้าร่วมโครงการ

## 8. งบประมาณดำเนินการ

แผ่นดิน 1,800 บาท

แหล่งงบประมาณ : งบประมาณแผ่นดิน ประจำปีงบประมาณ 2560

รายได้ 500 บาท

แหล่งงบประมาณ : เงินงบประมาณรายได้ ประจำปีงบประมาณ 2560

### รายละเอียดค่าใช้จ่าย (จำแนกหมวดค่าใช้จ่ายเป็นไปตามระเบียบทางราชการ)

| ลำดับ | รายการ  | แผ่นดิน (บาท) | รายได้ (บาท) |
|-------|---|---------------|--------------|
| 1.    | ค่าตอบแทนวิทยากร (3 ชั่วโมง x 600 บาท จำนวน 1 คน) | 1,800         | -            |
| 2.    | ค่าของที่ระลึกสำหรับวิทยากร                       | -             | 500          |
|       | รวม   | 1,800         | 500          |

## 9. ขั้นตอนและแผนการดำเนินงาน (PDCA)

| กิจกรรม  | ปีงบประมาณ 2560 |      |      |      |      |       |       |      |       |      |      |      |
|--|-----------------|------|------|------|------|-------|-------|------|-------|------|------|------|
|  | ต.ค.            | พ.ย. | ธ.ค. | ม.ค. | ก.พ. | มี.ค. | เม.ย. | พ.ค. | มิ.ย. | ก.ค. | ส.ค. | ก.ย. |
| ขั้นวางแผนงาน (P).....   |                 |      |      |      |      |       |       |      |       |      |      |      |
| 1. ร่วมวางแผนการดำเนินงาน  | ↔               |      |      |      |      |       |       |      |       |      |      |      |
| ขั้นดำเนินการ (D).....   |                 |      |      |      |      |       |       |      |       |      |      |      |
| 1. ขออนุมัติโครงการ  |                 | ↔    |      |      |      |       |       |      |       |      |      |      |
| 2. ประชาสัมพันธ์โครงการ  |                 | ↔    |      |      |      |       |       |      |       |      |      |      |
| 3. ติดต่อประสานวิทยากร   |                 | ↔    |      |      |      |       |       |      |       |      |      |      |
| 4. จัดเตรียมเอกสารการอบรม  |                 | ↔    |      |      |      |       |       |      |       |      |      |      |
| 5. จัดโครงการอบรมเชิงปฏิบัติการฯ   |                 |      | ↔    |      |      |       |       |      |       |      |      |      |
| ขั้นสรุปและประเมินผล (C) .....   |                 |      |      |      |      |       |       |      |       |      |      |      |
| 1. ประเมินผลการดำเนินงานตามโครงการฯ                                      |                 |      |      | ↔    | ↔    |       |       |      |       |      |      |      |
| ขั้นปรับปรุงตามผลการประเมิน(A) ...                                       |                 |      |      |      |      |       |       |      |       |      |      |      |
| 1. นำผลการประเมินและข้อเสนอแนะมาพัฒนาและปรับปรุงในการดำเนินงานครั้งต่อไป |                 |      |      | ↔    | ↔    | ↔     | ↔     | ↔    | ↔     | ↔    | ↔    | ↔    |

## 10. วัน เวลา และสถานที่ในการดำเนินการ

- 1) วัน เวลา ในการจัดกิจกรรม ธันวาคม 2559
- 2) สถานที่จัดกิจกรรม ห้องปราบไตรจักร 44 (ห้องปฏิบัติการคอมพิวเตอร์) อาคารเรียนปราบไตรจักร

## 11. ผลที่คาดว่าจะได้รับ

- 1) ผู้เข้าร่วมอบรมสามารถเข้าใช้บริการสารสนเทศต่างๆ ที่มีให้บริการในห้องอ่านหนังสือ และสืบค้นทรัพยากรสารสนเทศในระบบห้องสมุดอัตโนมัติ (WebOPAC)
- 2) ผู้เข้าร่วมอบรมมีความรู้ ความเข้าใจในกระบวนการสืบค้นสารสนเทศอิเล็กทรอนิกส์และการสืบค้นฐานข้อมูลออนไลน์ได้อย่างถูกต้อง ตรงความต้องการและมีประสิทธิภาพ

## 12. ตัวชี้วัดความสำเร็จโครงการ (KPI)

| ปริมาณ   | คุณภาพ  | เวลา                                | ต้นทุน   |
|--|---|-------------------------------------|--|
| ผู้เข้าเข้าร่วมอบรมไม่น้อยกว่า ร้อยละ 70 ของจำนวนกลุ่มเป้าหมาย | ผลการประเมินความพึงพอใจของผู้เข้าร่วมอบรมมีระดับความพึงพอใจอยู่ในระดับมาก | ดำเนินการเสร็จสิ้นภายในเวลาที่กำหนด | ใช้งบประมาณในการดำเนินโครงการไม่เกินที่แผนกำหนดไว้ |

## 13. ตัวชี้วัดประกอบการประกันคุณภาพตามเกณฑ์มาตรฐาน

- ก.พ.ร. ตัวชี้วัดที่.....       สมศ. ตัวชี้วัดที่.....  
 สกอ. ตัวชี้วัดที่.....       สงป. ตัวชี้วัดที่.....

## 14. การติดตามและประเมินผลโครงการ

- 1) ใช้แบบสอบถามในการประเมินผลสัมฤทธิ์ของโครงการภายหลังการอบรม ซึ่งผู้เข้าร่วมอบรมเป็นผู้ตอบในวันที่เข้าอบรม

โครงการ ทพ.03

ฝ่ายกิจการนิสิต

**โครงการตามแผนปฏิบัติการประจำปีงบประมาณ 2560 มหาวิทยาลัยนครสวรรค์**  
**หน่วยงาน คณะทันตแพทยศาสตร์**

**1. รหัสโครงการ ทพ.0301/60**

**ชื่อโครงการ** โครงการส่งเสริมคุณธรรม จริยธรรมและบุคลิกภาพ

- 1.1 โครงการย่อยที่ 1 กิจกรรมเสริมสร้างศักยภาพนิสิตทันตแพทย์
- 1.2 โครงการย่อยที่ 2 กิจกรรมพัฒนาทักษะทางดนตรี
- 1.3 โครงการย่อยที่ 3 กิจกรรมนิสิตดีเด่น
- 1.4 โครงการย่อยที่ 4 กิจกรรมนิสิตคุณธรรม
- 1.5 โครงการย่อยที่ 5 กิจกรรมปฐมนิเทศนิสิตใหม่ประจำปีการศึกษา 2560
- 1.6 โครงการย่อยที่ 6 กิจกรรมส่งเสริมจริยธรรมแก่นิสิต

**2. ความสอดคล้องกับพันธกิจ**

- การผลิตบัณฑิต  การวิจัย
- การบริการวิชาการแก่สังคม  การทำนุบำรุงศิลปวัฒนธรรม
- การบริหารจัดการ

**3. ความสอดคล้องกับประเด็นยุทธศาสตร์**

**3.1 ประเด็นยุทธศาสตร์มหาวิทยาลัย**

- เป็นเลิศทางการวิจัย (กลยุทธ์ที่.....มาตรการ.....)
- ผลิตบัณฑิตมีคุณภาพ ทำงานได้รับค่าตอบแทนสูง (กลยุทธ์ที่....2.4....มาตรการ....2.4.2)
- ความสัมพันธ์กับศิษย์เก่าอย่างเข้มแข็งและยั่งยืน (กลยุทธ์ที่.....มาตรการ.....)
- ระบบบริหารในหลักธรรมาภิบาลและโปร่งใสตรวจสอบได้ (กลยุทธ์ที่ ..... มาตรการ ..... )

**3.2 ประเด็นยุทธศาสตร์ของคณะ/หน่วยงาน (ถ้ามี)**

- ประเด็นยุทธศาสตร์ที่ 2 กลยุทธ์ 1, 3 มาตรการที่ -
- ประเด็นยุทธศาสตร์ที่ 10 กลยุทธ์ 1 มาตรการที่ -

**3.3 อัตลักษณ์นิสิต 5 ก**

- มี  ไม่มี

| ประเภทอัตลักษณ์                                    | ตัวชี้วัด  |
|--|--|
| <input checked="" type="checkbox"/> เก่งงาน        | <input type="checkbox"/> ความสามารถในการนำความรู้ไปประยุกต์ใช้ในการประกอบวิชาชีพอย่างสร้างสรรค์<br><input type="checkbox"/> มีความรับผิดชอบ กล้าหาญ เสียสละ อดทน ขยันหมั่นเพียร มุ่งมั่นสู่ความสำเร็จ<br><input checked="" type="checkbox"/> มีความสามารถในการใช้ภาษาไทย ภาษาอังกฤษ และเทคโนโลยีสารสนเทศได้เป็นอย่างดี<br><input checked="" type="checkbox"/> มีจรรยาบรรณในวิชาชีพ |
| <input checked="" type="checkbox"/> เก่งคน         | <input type="checkbox"/> มีมนุษยสัมพันธ์ทั้งการพูด และการวางตัว<br><input type="checkbox"/> มีจิตสาธารณะ<br><input checked="" type="checkbox"/> มีความสามารถทำงานที่เป็นทีม<br><input type="checkbox"/> มีความเข้าใจตนเองและผู้อื่น  |
| <input checked="" type="checkbox"/> เก่งคิด        | <input checked="" type="checkbox"/> มีความคิดริเริ่มสร้างสรรค์<br><input type="checkbox"/> ใฝ่เรียนรู้<br><input type="checkbox"/> ทศนคติเชิงบวก<br><input type="checkbox"/> ผลงานนวัตกรรม   |
| <input checked="" type="checkbox"/> เก่งครองชีวิต  | <input checked="" type="checkbox"/> มีพฤติกรรมที่ดีในการเรียน<br><input checked="" type="checkbox"/> มีพฤติกรรมที่ดีในการใช้ชีวิต (ปลอดอบายมุข)  |
| <input checked="" type="checkbox"/> เก่งพิชิตปัญหา | <input checked="" type="checkbox"/> มีความสามารถในการแก้ปัญหาส่วนตัว<br><input checked="" type="checkbox"/> มีความสามารถในการแก้ปัญหาการงาน  |

3.4 บริการวิชาการ

มี

ไม่มี

3.4.1 เป้าหมายตัวชี้วัด

| เป้าหมายตัวบ่งชี้ | เชิงปริมาณ   | เชิงคุณภาพ  | เชิงเวลา  | เชิงต้นทุน   |
|-------------------|--|---|---|--|
| ผลลัพธ์           | ร้อยละผู้เข้ารับบริการที่มีความรู้เพิ่มขึ้นจากการรับบริการ<br>.....  | ร้อยละความพึงพอใจของผู้รับบริการ/หน่วยงาน/องค์กรที่รับบริการวิชาการและวิชาชีพต่อประโยชน์จากการบริการ..... | -   | -  |
| ผลผลิต            | จำนวนกิจกรรมบริการวิชาการ<br>แก่งสังคม..... กิจกรรม<br>จำนวนการให้บริการรวมทุก<br>ครั้ง (กรณีของ รพ.)/จำนวน<br>ให้บริการชั้นสูตรพลศึกษา<br>.....ครั้ง<br>จำนวนผู้เข้ารับบริการ/ผู้เข้าร่วม<br>กิจกรรม.....คน | ร้อยละความพึงพอใจของผู้รับบริการ<br>ในกระบวนการให้บริการ  | ร้อยละของงาน<br>บริการวิชาการที่<br>แล้วเสร็จภายใน<br>ระยะเวลาที่กำหนด<br>..... | ต้นทุน/ค่าใช้จ่ายของ<br>การบริการวิชาการ<br>ตามงบประมาณที่<br>ได้รับจัดสรร.....บาท |

3.4.2 การบูรณาการโครงการบริการวิชาการแก่งสังคม เข้ากับการเรียนการสอนและการวิจัย (โปรดใส่เครื่องหมาย ✓ ในตัวชี้วัดและเป้าหมายภายใต้โครงการ ตอบได้มากกว่า 1)

- จำนวนนิสิตที่ลงฝึกงาน ..... คน
- จำนวนรายวิชา/หลักสูตรที่มีการบูรณาการ ..... วิชา ระบุรายชื่อวิชา .....
- จำนวนหนังสือ/ตำราที่ได้จากการดำเนินกิจกรรม ..... เล่ม ระบุชื่อหนังสือ/ตำรา .....
- จำนวนหัวข้อวิทยานิพนธ์ที่ได้จากการดำเนินโครงการ ..... หัวข้อ ระบุหัวข้อวิทยานิพนธ์ .....
- โครงการที่ดำเนินการครั้งนี้เป็นโครงการบริการวิชาการที่ดำเนินการต่อเนื่องจากปี พ.ศ. ....  
ระบุรายละเอียดกิจกรรมต่อเนื่องที่เกิดขึ้น .....
- ร้อยละความพึงพอใจจากผลกระทบและความคุ้มค่า ของการดำเนินโครงการ .....
- จำนวนโครงการวิจัยที่นำไปถ่ายทอด ..... โครงการ ระบุชื่อโครงการวิจัย .....
- ร้อยละของปัญหาในชุมชนที่ลดลง .....
- ร้อยละของประชาชนที่นำความรู้ไปใช้ประโยชน์ในการแก้ไขปัญหา .....
- จำนวนกิจกรรมเชิงสาธารณะที่เกิดขึ้น ..... กิจกรรม ระบุชื่อกิจกรรม .....
- รายได้ของชุมชนหรือสิ่งประดิษฐ์ที่เกิดจากการบริการวิชาการ ..... บาท / ชิ้นงาน ระบุชื่อสิ่งประดิษฐ์ .....
- โครงการมีผลกระทบในระดับประเทศในด้านใด (เช่นด้านสิ่งแวดล้อม,ด้านสุขภาพ,ด้านพลังงาน ฯลฯ)  
.....
- จำนวนหน่วยงานหรือชุมชนที่นำผลการดำเนินงานไปใช้ให้เกิดประโยชน์ ..... หน่วยงานหรือชุมชน  
ระบุชื่อหน่วยงานหรือชุมชน .....

3.4.3 การประเมินผลสำเร็จและการบูรณาการทางบริการวิชาการ (โปรดใส่เครื่องหมาย ✓ ภายใต้การประเมินความสำเร็จและการบูรณาการบริการวิชาการ)

ด้านการเรียนการสอน

- ระดับความคิดเห็นของนิสิตที่มีต่อการบูรณาการด้านการเรียนการสอน .....
- อื่นๆ .....

ด้านการวิจัย

- จำนวนโจทย์วิจัย ที่ได้จากการดำเนินโครงการบริการวิชาการ ที่ยื่นเสนอขอรับงบประมาณ .....  
โจทย์วิจัย ระบุชื่อโจทย์วิจัย .....



### 3.4.4 การติดตามผลการประเมินผลสำเร็จและการบูรณาการทางบริการวิชาการ

- นำเข้าที่ประชุมคณะกรรมการบริหารของคณะ เพื่อวางแผนปรับปรุงการบูรณาการด้านใด
  - ด้านผลิตบัณฑิต
  - ด้านการวิจัย
  - ด้านการบริการวิชาการแก่สังคม
  - ด้านการทำนุบำรุงศิลปวัฒนธรรม
- อื่นๆ .....

### 3.4.5 การนำผลประเมินไปพัฒนาและปรับปรุงการบูรณาการทางบริการวิชาการ

#### ด้านการเรียนการสอน

- จำนวนรายวิชา/หลักสูตรที่ได้รับการปรับปรุง ..... วิชา ระบุรายวิชา .....  
(ที่เกิดการนำผลการบูรณาการไปปรับปรุง)
- จำนวนรายวิชาที่เปิดใหม่ ..... วิชา ระบุรายวิชา .....

## 4. ผู้รับผิดชอบ

- |                          |                                    |           |
|--------------------------|------------------------------------|-----------|
| 4.1 หน่วยงานที่รับผิดชอบ | งานกิจการนิสิตและศิษย์เก่าสัมพันธ์ |           |
| 4.2 ผู้รับผิดชอบ         | รองคณบดีฝ่ายกิจการนิสิต            | โทร. 6157 |
| 4.3 ผู้ประสานงาน         | 1. นางสาวคณิง ตรงต่อกิจ            | โทร. 6035 |
|                          | 2. นางสาวจตุพร เวทยพงษ์            | โทร. 6035 |
| 4.4 ผู้รายงานผล          | นางสาวคณิง ตรงต่อกิจ               | โทร. 6035 |

## 5. หลักการและเหตุผล

จากปรัชญาของคณะทันตแพทยศาสตร์ ที่มุ่งผลิตทันตแพทย์ที่มีความรู้คู่คุณธรรม จริยธรรม และเป็นแบบอย่างที่ดีงามในการดำรงชีวิต จึงได้จัดทำโครงการส่งเสริมคุณธรรม จริยธรรมและบุคลิกภาพ เพื่อพัฒนาศักยภาพทางสังคม บุคลิกภาพ ความกล้าแสดงออกต่อที่ชุมชน และส่งเสริมให้นิสิตมีจิตสำนึกของผู้มีคุณธรรม จริยธรรม ตั้งใจศึกษาเล่าเรียน ปฏิบัติตน เป็นแบบอย่างที่ดี

## 6. วัตถุประสงค์

- 6.1 เพื่อส่งเสริมให้นิสิตเป็นผู้มีคุณธรรม จริยธรรม และจรรยาบรรณในวิชาชีพ
- 6.2 เพื่อสร้างความสัมพันธ์อันดีในหมู่คณะ และส่งเสริมการแสดงออกในด้านดี
- 6.3 เพื่อแนะแนวทางการปฏิบัติตน การปรับตัว และการใช้ชีวิตในมหาวิทยาลัยแก่นิสิตใหม่
- 6.4 เพื่อสนับสนุนนิสิตที่ปฏิบัติตนเป็นแบบอย่างที่ดี
- 6.5 เพื่อให้ นิสิตมีความรู้ทางด้านศีลธรรม จริยธรรม และสามารถนำไปปฏิบัติได้
- 6.6 เพื่อให้ นิสิตรู้จักการทำงานเป็นทีมและเรียนรู้การปรับตัวให้เข้ากับผู้อื่น

## 7. เป้าหมายของโครงการ

### 7.1. เป้าหมายการดำเนินงาน

#### โครงการย่อยที่ 1 กิจกรรมเสริมสร้างศักยภาพนิสิตทันตแพทย์

| เป้าหมาย                             | จำนวน | หน่วยนับ |
|--------------------------------------|-------|----------|
| นิสิต                                | 70    | คน       |
| อาจารย์/บุคลากร                      | 3     | คน       |
| จำนวนผู้เข้าร่วมโครงการจำนวนทั้งสิ้น | 73    | คน       |

**โครงการย่อยที่ 2 กิจกรรมพัฒนาทักษะทางดนตรี**

| เป้าหมาย                             | จำนวน | หน่วยนับ |
|--------------------------------------|-------|----------|
| นิสิตระดับปริญญาตรี และบัณฑิตศึกษา   | 400   | คน       |
| อาจารย์/บุคลากร                      | 120   | คน       |
| จำนวนผู้เข้าร่วมโครงการจำนวนทั้งสิ้น | 520   | คน       |

**โครงการย่อยที่ 3 กิจกรรมนิสิตดีเด่น**

| เป้าหมาย                             | จำนวน | หน่วยนับ |
|--------------------------------------|-------|----------|
| นิสิต                                | 350   | คน       |
| อาจารย์/บุคลากร                      | 40    | คน       |
| จำนวนผู้เข้าร่วมโครงการจำนวนทั้งสิ้น | 390   | คน       |

**โครงการย่อยที่ 4 กิจกรรมนิสิตคุณธรรม**

| เป้าหมาย                             | จำนวน | หน่วยนับ |
|--------------------------------------|-------|----------|
| นิสิตระดับปริญญาตรี และบัณฑิตศึกษา   | 50    | คน       |
| อาจารย์/บุคลากร                      | 100   | คน       |
| จำนวนผู้เข้าร่วมโครงการจำนวนทั้งสิ้น | 150   | คน       |

**โครงการย่อยที่ 5 กิจกรรมปฐมนิเทศนิสิตใหม่ประจำปีการศึกษา 2560**

| เป้าหมาย                             | จำนวน | หน่วยนับ |
|--------------------------------------|-------|----------|
| นิสิต                                | 50    | คน       |
| อาจารย์/บุคลากร                      | 10    | คน       |
| ผู้ปกครอง                            | 100   | คน       |
| จำนวนผู้เข้าร่วมโครงการจำนวนทั้งสิ้น | 160   | คน       |

**โครงการย่อยที่ 6 กิจกรรมส่งเสริมจริยธรรมแก่นิสิต**

| เป้าหมาย                             | จำนวน | หน่วยนับ |
|--------------------------------------|-------|----------|
| นิสิตระดับปริญญาตรี และบัณฑิตศึกษา   | 50    | คน       |
| อาจารย์/บุคลากร                      | 5     | คน       |
| จำนวนผู้เข้าร่วมโครงการจำนวนทั้งสิ้น | 55    | คน       |

**7.2. กิจกรรม/เนื้อหาที่จะดำเนินการ****โครงการย่อยที่ 1 กิจกรรมเสริมสร้างศักยภาพนิสิตทันตแพทย์**

กิจกรรมแลกเปลี่ยนประสบการณ์วิชาชีพระหว่างศิษย์เก่าและศิษย์ปัจจุบัน

**โครงการย่อยที่ 2 กิจกรรมพัฒนาทักษะทางดนตรี**

จัดกิจกรรมให้อาจารย์ บุคลากร นิสิตระดับปริญญาตรีและบัณฑิตศึกษาได้แสดงความสามารถในเชิงสร้างสรรค์

**โครงการย่อยที่ 3 กิจกรรมนิสิตดีเด่น**

คัดเลือกนิสิตที่มีความประพฤติดีสมควรเป็นแบบอย่างในด้านต่างๆ โดยมอบรางวัลในกิจกรรมวันไหว้ครู

**โครงการย่อยที่ 4 กิจกรรมนิสิตคุณธรรม**

คัดเลือกนิสิตชั้นปีที่ 6 ที่สมควรได้รับรางวัลนิสิตคุณธรรม โดยให้อาจารย์ บุคลากรและนิสิตเป็นผู้คัดเลือก

**โครงการย่อยที่ 5 กิจกรรมปฐมนิเทศนิสิตใหม่ประจำปีการศึกษา 2560**

กิจกรรมแนะนำแนวทางการเรียนการสอน การปฏิบัติตน การปรับตัวและการใช้ชีวิตในมหาวิทยาลัยนเรศวร

โครงการย่อยที่ 6 กิจกรรมส่งเสริมจริยธรรมแก่นิสิต

กิจกรรมฝึกปฏิบัติธรรมพื้นฐานและศึกษาพระธรรมคำสอนขององค์พระสัมมาสัมพุทธเจ้า และส่งเสริม  
คุณธรรม จริยธรรมและจรรยาบรรณวิชาชีพทันตแพทย์

8. งบประมาณดำเนินการ

โครงการย่อยที่ 1 กิจกรรมเสริมสร้างศักยภาพนิสิตทันตแพทย์

- แผ่นดิน - บาท  
 รายได้ 12,000 บาท

แหล่งงบประมาณ : เงินงบประมาณรายได้ ประจำปีงบประมาณ 2560

รายละเอียดค่าใช้จ่าย

| ลำดับ | รายการ   | แผ่นดิน | รายได้ |
|-------|--|---------|--------|
| 1     | ค่าตอบแทนวิทยากร                                   | -       | 4,000  |
| 2     | ค่าเดินทางวิทยากร                                  | -       | 3,000  |
| 3     | ค่าอาหารว่างและเครื่องดื่มสำหรับผู้เข้าร่วมกิจกรรม | -       | 4,000  |
| 4     | ค่าวัสดุ   | -       | 1,000  |
| รวม   |  | -       | 12,000 |

โครงการย่อยที่ 2 กิจกรรมพัฒนาทักษะทางดนตรี

- แผ่นดิน - บาท  
 รายได้ 20,000 บาท

แหล่งงบประมาณ : เงินงบประมาณรายได้ ประจำปีงบประมาณ 2560

รายละเอียดค่าใช้จ่าย

| ลำดับ | รายการ   | แผ่นดิน | รายได้ |
|-------|--|---------|--------|
| 1     | ค่าเช่าเครื่องเสียงและเวที                         | -       | 5,000  |
| 2     | ค่าอาหารว่างและเครื่องดื่มสำหรับผู้เข้าร่วมกิจกรรม | -       | 10,000 |
| 4     | ค่าเงินรางวัลการประกวดการแสดง                      | -       | 4,000  |
| 5     | ค่าเงินรางวัลการประกวดเครื่องแต่งกาย               | -       | 1,000  |
| รวม   |  | -       | 20,000 |

โครงการย่อยที่ 3 กิจกรรมนิสิตดีเด่น

- ไม่มีค่าใช้จ่ายในการดำเนินโครงการ -

โครงการย่อยที่ 4 กิจกรรมนิสิตคุณธรรม

- แผ่นดิน - บาท  
 รายได้ 1,500 บาท

แหล่งงบประมาณ : เงินงบประมาณรายได้ ประจำปีงบประมาณ 2560

รายละเอียดค่าใช้จ่าย

| ลำดับ | รายการ   | แผ่นดิน | รายได้ |
|-------|----------|---------|--------|
| 1     | ค่าวัสดุ | -       | 1,500  |
| รวม   |          | -       | 1,500  |

โครงการย่อยที่ 5 กิจกรรมปฐมนิเทศนิสิตใหม่ประจำปีการศึกษา 2560

- แผ่นดิน - บาท  
 รายได้ 12,000 บาท

แหล่งงบประมาณ : เงินงบประมาณรายได้ ประจำปีงบประมาณ 2560

รายละเอียดค่าใช้จ่าย

| ลำดับ | รายการ   | แผ่นดิน | รายได้ |
|-------|--|---------|--------|
| 1     | ค่าอาหารและเครื่องดื่มสำหรับผู้เข้าร่วมกิจกรรม     | -       | 1,500  |
| 2     | ค่าอาหารว่างและเครื่องดื่มสำหรับผู้เข้าร่วมกิจกรรม | -       | 8,500  |
| 3     | ค่าวัสดุ   | -       | 2,000  |
| รวม   |  | -       | 12,000 |

โครงการย่อยที่ 6 กิจกรรมส่งเสริมจริยธรรมแก่นิสิต

- แผ่นดิน - บาท  
 รายได้ 25,000 บาท

แหล่งงบประมาณ : เงินงบประมาณรายได้ ประจำปีงบประมาณ 2560

รายละเอียดค่าใช้จ่าย

| ลำดับ | รายการ   | แผ่นดิน | รายได้ |
|-------|--|---------|--------|
| 1     | ค่าตอบแทนวิทยากร                                   | -       | 4,000  |
| 2     | ค่าอาหารและเครื่องดื่มสำหรับผู้เข้าร่วมกิจกรรม     | -       | 10,500 |
| 3     | ค่าอาหารว่างและเครื่องดื่มสำหรับผู้เข้าร่วมกิจกรรม | -       | 5,000  |
| 4     | ค่าน้ำมันเชื้อเพลิง                                | -       | 4,000  |
| 5     | ค่าวัสดุ   | -       | 1,500  |
| รวม   |  | -       | 25,000 |

9. ขั้นตอนและแผนการดำเนินงาน (PDCA)

โครงการย่อยที่ 1 กิจกรรมเสริมสร้างศักยภาพนิสิตทันตแพทย์

| กิจกรรม   | ปีงบประมาณ 2560 |      |      |      |      |       |       |      |       |      |      |      |
|---|-----------------|------|------|------|------|-------|-------|------|-------|------|------|------|
|   | ต.ค.            | พ.ย. | ธ.ค. | ม.ค. | ก.พ. | มี.ค. | เม.ย. | พ.ค. | มิ.ย. | ก.ค. | ส.ค. | ก.ย. |
| <b>ขั้นวางแผนงาน (P) .....</b><br>1. กำหนดรายละเอียดของกิจกรรม<br>2. แต่งตั้งคณะทำงานเพื่อรับผิดชอบงานในฝ่ายต่างๆ<br>3. จัดเตรียมวัสดุ อุปกรณ์ และสถานที่ในการทำกิจกรรม | ↔               | ↔    | ↔    |      |      |       |       |      |       |      |      |      |
| <b>ขั้นดำเนินการ (D) .....</b><br>1. ดำเนินกิจกรรมตามแผนที่ได้ตั้งไว้   |                 |      | ↔    | ↔    |      |       |       |      |       |      |      |      |
| <b>ขั้นสรุปและประเมินผล (C) .....</b><br>1. ประชุมสรุปผลการดำเนินกิจกรรม สรุปปัญหาและอุปสรรคที่เกิดขึ้น พร้อมทั้งแนวทางการแก้ไข   |                 |      |      |      |      | ↔     |       |      |       |      |      |      |
| <b>ขั้นปรับปรุงตามผลการประเมิน (A) ...</b><br>1. นำแนวทางการแก้ไขของการดำเนินกิจกรรมครั้งก่อนมาใช้ในการวางแผนกิจกรรมครั้งต่อไป  |                 |      |      |      |      | ↔     |       |      |       |      |      |      |

โครงการย่อยที่ 2 กิจกรรมพัฒนาทักษะทางดนตรี

| กิจกรรม   | ปีงบประมาณ 2560 |      |      |      |      |       |       |      |       |      |      |      |
|---|-----------------|------|------|------|------|-------|-------|------|-------|------|------|------|
|   | ต.ค.            | พ.ย. | ธ.ค. | ม.ค. | ก.พ. | มี.ค. | เม.ย. | พ.ค. | มิ.ย. | ก.ค. | ส.ค. | ก.ย. |
| <p>ขั้นวางแผนงาน (P) .....</p> <p>1. กำหนดรายละเอียดของกิจกรรม</p> <p>2. แต่งตั้งคณะทำงานเพื่อรับผิดชอบงานในฝ่ายต่างๆ</p> <p>3. จัดเตรียมวัสดุ อุปกรณ์ และสถานที่ในการทำกิจกรรม</p> | ↔               | ↔    |      |      |      |       |       |      |       |      |      |      |
| <p>ขั้นดำเนินการ (D) .....</p> <p>1. ดำเนินกิจกรรมตามแผนที่ได้ตั้งไว้</p>   |                 |      | ↔    |      |      |       |       |      |       |      |      |      |
| <p>ขั้นสรุปและประเมินผล (C) .....</p> <p>1. ประชุมสรุปผลการดำเนินกิจกรรมสรุปปัญหาและอุปสรรคที่เกิดขึ้น พร้อมทั้งแนวทางการแก้ไข</p>  |                 |      |      | ↔    |      |       |       |      |       |      |      |      |
| <p>ขั้นปรับปรุงตามผลการประเมิน (A) ...</p> <p>1. นำแนวทางการแก้ไขของการดำเนินกิจกรรมครั้งก่อนมาใช้ในการวางแผนกิจกรรมครั้งต่อไป</p>  |                 |      |      |      | ↔    |       |       |      |       |      |      |      |

โครงการย่อยที่ 3 กิจกรรมนิสิตดีเด่น

| กิจกรรม   | ปีงบประมาณ 2560 |      |      |      |      |       |       |      |       |      |      |      |
|---|-----------------|------|------|------|------|-------|-------|------|-------|------|------|------|
|   | ต.ค.            | พ.ย. | ธ.ค. | ม.ค. | ก.พ. | มี.ค. | เม.ย. | พ.ค. | มิ.ย. | ก.ค. | ส.ค. | ก.ย. |
| <p>ขั้นวางแผนงาน (P) .....</p> <p>1. กำหนดรายละเอียดของกิจกรรม</p> <p>2. แต่งตั้งคณะทำงานเพื่อรับผิดชอบงานในฝ่ายต่างๆ</p> <p>3. จัดเตรียมวัสดุ อุปกรณ์ และสถานที่ในการทำกิจกรรม</p> |                 |      |      |      |      | ↔     |       |      |       |      |      |      |
| <p>ขั้นดำเนินการ (D) .....</p> <p>1. ดำเนินกิจกรรมตามแผนที่ได้ตั้งไว้</p>   |                 |      |      |      |      |       |       | ↔    |       |      |      |      |
| <p>ขั้นสรุปและประเมินผล (C) .....</p> <p>1. ประชุมสรุปผลการดำเนินกิจกรรมสรุปปัญหาและอุปสรรคที่เกิดขึ้น พร้อมทั้งแนวทางการแก้ไข</p>  |                 |      |      |      |      |       |       |      | ↔     |      |      |      |
| <p>ขั้นปรับปรุงตามผลการประเมิน (A) ...</p> <p>1. นำแนวทางการแก้ไขของการดำเนินกิจกรรมครั้งก่อนมาใช้ในการวางแผนกิจกรรมครั้งต่อไป</p>  |                 |      |      |      |      |       |       |      |       | ↔    |      |      |

โครงการย่อยที่ 4 กิจกรรมนิสิตคุณธรรม

| กิจกรรม  | ปีงบประมาณ 2560 |      |      |      |      |       |       |      |       |      |      |      |
|--|-----------------|------|------|------|------|-------|-------|------|-------|------|------|------|
|  | ต.ค.            | พ.ย. | ธ.ค. | ม.ค. | ก.พ. | มี.ค. | เม.ย. | พ.ค. | มิ.ย. | ก.ค. | ส.ค. | ก.ย. |
| ชั้นวางแผนงาน (P) .....<br>1. กำหนดรายละเอียดของกิจกรรม<br>2. แต่งตั้งคณะทำงานเพื่อรับผิดชอบงานในฝ่ายต่างๆ<br>3. จัดเตรียมวัสดุ อุปกรณ์ และสถานที่ในการทำกิจกรรม |                 |      |      | ↔    |      |       |       |      |       |      |      |      |
| ชั้นดำเนินการ (D) .....<br>1. ดำเนินกิจกรรมตามแผนที่ได้ตั้งไว้   |                 |      |      |      |      | ↔     |       |      |       |      |      |      |
| ชั้นสรุปและประเมินผล (C) .....<br>1. ประชุมสรุปผลการดำเนินกิจกรรมสรุปปัญหาและอุปสรรคที่เกิดขึ้นพร้อมทั้งแนวทางการแก้ไข   |                 |      |      |      |      |       | ↔     |      |       |      |      |      |
| ชั้นปรับปรุงตามผลการประเมิน (A) ...<br>1. นำแนวทางการแก้ไขของการดำเนินกิจกรรมครั้งก่อนมาใช้ในการวางแผนกิจกรรมครั้งต่อไป  |                 |      |      |      |      |       |       |      | ↔     |      |      |      |

โครงการย่อยที่ 5 กิจกรรมปฐมนิเทศนิสิตใหม่ประจำปีการศึกษา 2560

| กิจกรรม  | ปีงบประมาณ 2560 |      |      |      |      |       |       |      |       |      |      |      |
|--|-----------------|------|------|------|------|-------|-------|------|-------|------|------|------|
|  | ต.ค.            | พ.ย. | ธ.ค. | ม.ค. | ก.พ. | มี.ค. | เม.ย. | พ.ค. | มิ.ย. | ก.ค. | ส.ค. | ก.ย. |
| ชั้นวางแผนงาน (P) .....<br>1. กำหนดรายละเอียดของกิจกรรม<br>2. แต่งตั้งคณะทำงานเพื่อรับผิดชอบงานในฝ่ายต่างๆ<br>3. จัดเตรียมวัสดุ อุปกรณ์ และสถานที่ในการทำกิจกรรม |                 |      |      |      |      |       |       |      | ↔     |      |      |      |
| ชั้นดำเนินการ (D) .....<br>1. ดำเนินกิจกรรมตามแผนที่ได้ตั้งไว้   |                 |      |      |      |      |       |       |      |       | ↔    |      |      |
| ชั้นสรุปและประเมินผล (C) .....<br>1. ประชุมสรุปผลการดำเนินกิจกรรมสรุปปัญหาและอุปสรรคที่เกิดขึ้นพร้อมทั้งแนวทางการแก้ไข   |                 |      |      |      |      |       |       |      |       |      | ↔    |      |
| ชั้นปรับปรุงตามผลการประเมิน (A) ...<br>1. นำแนวทางการแก้ไขของการดำเนินกิจกรรมครั้งก่อนมาใช้ในการวางแผนกิจกรรมครั้งต่อไป  |                 |      |      |      |      |       |       |      |       |      | ↔    |      |

โครงการย่อยที่ 6 กิจกรรมส่งเสริมจริยธรรมแก่นิสิต

| กิจกรรม   | ปีงบประมาณ 2560 |      |      |      |      |       |       |      |       |      |      |      |
|---|-----------------|------|------|------|------|-------|-------|------|-------|------|------|------|
|   | ต.ค.            | พ.ย. | ธ.ค. | ม.ค. | ก.พ. | มี.ค. | เม.ย. | พ.ค. | มิ.ย. | ก.ค. | ส.ค. | ก.ย. |
| <b>ชั้นวางแผนงาน (P) .....</b><br>1. กำหนดรายละเอียดของกิจกรรม<br>2. แต่งตั้งคณะทำงานเพื่อรับผิดชอบงานในฝ่ายต่างๆ<br>3. จัดเตรียมวัสดุ อุปกรณ์ และสถานที่ในการทำกิจกรรม |                 | ↔    |      |      |      |       |       |      |       |      |      |      |
| <b>ชั้นดำเนินการ (D) .....</b><br>1. ดำเนินกิจกรรมตามแผนที่ได้ตั้งไว้   |                 |      |      | ↔    |      |       |       |      |       |      |      |      |
| <b>ชั้นสรุปและประเมินผล (C) .....</b><br>1. ประชุมสรุปผลการดำเนินกิจกรรม สรุปปัญหาและอุปสรรคที่เกิดขึ้น พร้อมทั้งแนวทางการแก้ไข   |                 |      |      |      | ↔    |       |       |      |       |      |      |      |
| <b>ชั้นปรับปรุงตามผลการประเมิน (A) ...</b><br>1. นำแนวทางการแก้ไขของการดำเนินกิจกรรมครั้งก่อนมาใช้ในการวางแผนกิจกรรมครั้งต่อไป  |                 |      |      |      |      |       | ↔     |      |       |      |      |      |

10. วัน เวลา และสถานที่ในการดำเนินการ

โครงการย่อยที่ 1 กิจกรรมเสริมสร้างศักยภาพนิสิตทันตแพทย์

- 1) วัน เวลา ในการจัดกิจกรรม เดือนธันวาคม 2559 ถึงกุมภาพันธ์ 2560
- 2) สถานที่จัดกิจกรรม มหาวิทยาลัยนเรศวร

โครงการย่อยที่ 2 กิจกรรมพัฒนาทักษะทางดนตรี

- 1) วัน เวลา ในการจัดกิจกรรม เดือนธันวาคม 2559
- 2) สถานที่จัดกิจกรรม มหาวิทยาลัยนเรศวร

โครงการย่อยที่ 3 กิจกรรมนิสิตดีเด่น

- 1) วัน เวลา ในการจัดกิจกรรม เดือนพฤษภาคม ถึงกรกฎาคม 2560
- 2) สถานที่จัดกิจกรรม คณะทันตแพทยศาสตร์ มหาวิทยาลัยนเรศวร

โครงการย่อยที่ 4 กิจกรรมนิสิตคุณธรรม

- 1) วัน เวลา ในการจัดกิจกรรม เดือนมีนาคม ถึงเมษายน 2560
- 2) สถานที่จัดกิจกรรม คณะทันตแพทยศาสตร์ มหาวิทยาลัยนเรศวร

โครงการย่อยที่ 5 กิจกรรมปฐมนิเทศนิสิตใหม่ประจำปีการศึกษา 2560

- 1) วัน เวลา ในการจัดกิจกรรม เดือนกรกฎาคม ถึงสิงหาคม 2560
- 2) สถานที่จัดกิจกรรม คณะทันตแพทยศาสตร์ มหาวิทยาลัยนเรศวร

โครงการย่อยที่ 6 กิจกรรมส่งเสริมจริยธรรมแก่นิสิต

- 1) วัน เวลา ในการจัดกิจกรรม เดือนมกราคม ถึงกุมภาพันธ์ 2560
- 2) สถานที่จัดกิจกรรม จังหวัดพิษณุโลก

11. ผลที่คาดว่าจะได้รับ

- 1) นิสิตเห็นความสำคัญของการเป็นนิสิตที่ดี มีคุณธรรม จริยธรรมและจรรยาบรรณในวิชาชีพ
- 2) ผู้เข้าร่วมกิจกรรมมีความกล้าแสดงออก และใช้เวลาว่างให้เกิดประโยชน์
- 3) นิสิตเกิดแรงบันดาลใจที่จะประพฤติตนเป็นคนดี และตั้งใจศึกษาเล่าเรียน
- 4) นิสิตใหม่ทราบแนวทางการจัดการเรียนการสอนของคณะทันตแพทยศาสตร์
- 5) นิสิตทราบแนวทางการปฏิบัติตนให้อยู่ในระเบียบวินัยตามที่มหาวิทยาลัยกำหนด

## 12. ตัวชี้วัดความสำเร็จโครงการ (KPI)

| ปริมาณ                                      | คุณภาพ                                   | เวลา                                | ต้นทุน  |
|---|--|-------------------------------------|---|
| มีผู้เข้าร่วมแต่ละกิจกรรมอย่างน้อยร้อยละ 70 | ผู้เข้าร่วมกิจกรรมมีความพึงพอใจในระดับดี | ดำเนินการเสร็จสิ้นภายในเวลาที่กำหนด | ใช้งบประมาณในการดำเนินโครงการไม่เกินแผนกำหนดไว้ |

## 13. ตัวชี้วัดประกอบการประกันคุณภาพตามเกณฑ์มาตรฐาน

- ก.พ.ร. ตัวชี้วัดที่.....
  สมศ. ตัวชี้วัดที่.....  
 สกอ. ตัวชี้วัดที่...1.5....1.6....และ....4.1
  สงป. ตัวชี้วัดที่.....

## 14. การติดตามและประเมินผลโครงการ

- 1) การประเมินผลสัมฤทธิ์ของโครงการ: ดำเนินการโดยใช้แบบสอบถามภายหลังเสร็จสิ้นโครงการ ซึ่งผู้เข้าร่วมโครงการเป็นผู้ตอบแบบสอบถาม
- 2) การสรุปผลสัมฤทธิ์ของโครงการ: ดำเนินการโดยการรวบรวมข้อมูลจากแบบสอบถาม



**โครงการตามแผนปฏิบัติการประจำปีงบประมาณ 2560 มหาวิทยาลัยนเรศวร**  
**หน่วยงาน คณะทันตแพทยศาสตร์**

**1. รหัสโครงการ ทพ.0302/60**

**ชื่อโครงการ** โครงการทำนุบำรุง ศิลปะและวัฒนธรรม

- 1.1 โครงการย่อยที่ 1 กิจกรรมวันลอยกระทง
- 1.2 โครงการย่อยที่ 2 กิจกรรมพัฒนาทักษะทางดนตรีไทย
- 1.3 โครงการย่อยที่ 3 กิจกรรมคืนสู่เหย้า
- 1.4 โครงการย่อยที่ 4 กิจกรรมรดน้ำขอพรเนื่องในวันสงกรานต์
- 1.5 โครงการย่อยที่ 5 กิจกรรมบวงสรวงสมเด็จพระนเรศวรมหาราช
- 1.6 โครงการย่อยที่ 6 กิจกรรมวันไหว้ครูและสายสัมพันธ์ทันตแพทย์
- 1.7 โครงการย่อยที่ 7 กิจกรรมรณรงค์การใช้ภาษาไทย
- 1.8 โครงการย่อยที่ 8 กิจกรรมยิ้มอย่างไทย ไหว้สวยงาม

**2. ความสอดคล้องกับพันธกิจ**

- การผลิตบัณฑิต  การวิจัย
- การบริการวิชาการแก่สังคม  การทำนุบำรุงศิลปวัฒนธรรม
- การบริหารจัดการ

**3. ความสอดคล้องกับประเด็นยุทธศาสตร์**

**3.1 ประเด็นยุทธศาสตร์มหาวิทยาลัย**

- เป็นเลิศทางการวิจัย (กลยุทธ์ที่.....มาตรการ.....)
- ผลิตบัณฑิตมีคุณภาพ ทำงานได้รับค่าตอบแทนสูง (กลยุทธ์ที่.....2.4.....มาตรการ.....2.4.2...)
- ความสัมพันธ์กับศิษย์เก่าอย่างเข้มแข็งและยั่งยืน (กลยุทธ์ที่.....3.2.....มาตรการ.....3.2.1...)
- ระบบบริหารในหลักธรรมาภิบาลและโปร่งใสตรวจสอบได้ (กลยุทธ์ที่ ..... มาตรการ ..... )

**3.2 ประเด็นยุทธศาสตร์ของคณะ/หน่วยงาน**

- ประเด็นยุทธศาสตร์ที่ 10 กลยุทธ์ที่ 1, 2 มาตรการ -

**3.3 อัตลักษณ์นิสิต 5 ก**

- มี  ไม่มี

| ประเภทอัตลักษณ์                                    | ตัวชี้วัด   |
|--|---|
| <input checked="" type="checkbox"/> เก่งงาน        | <input type="checkbox"/> ความสามารถในการนำความรู้ไปประยุกต์ใช้ในการประกอบวิชาชีพอย่างสร้างสรรค์<br><input type="checkbox"/> มีความรับผิดชอบ กล้าหาญ เสียสละ อดทน ขยันหมั่นเพียร มุ่งมั่นสู่ความสำเร็จ<br><input checked="" type="checkbox"/> มีความสามารถในการใช้ภาษาไทย ภาษาอังกฤษ และเทคโนโลยีสารสนเทศได้เป็นอย่างดี<br><input type="checkbox"/> มีจรรยาบรรณในวิชาชีพ |
| <input checked="" type="checkbox"/> เก่งคน         | <input type="checkbox"/> มีมนุษยสัมพันธ์ทั้งการพูด และการวางตัว<br><input type="checkbox"/> มีจิตสาธารณะ<br><input checked="" type="checkbox"/> มีความสามารถทำงานที่เป็นทีม<br><input type="checkbox"/> มีความเข้าใจตนเองและผู้อื่น   |
| <input checked="" type="checkbox"/> เก่งคิด        | <input type="checkbox"/> มีความคิดริเริ่มสร้างสรรค์<br><input type="checkbox"/> ใฝ่เรียนรู้<br><input checked="" type="checkbox"/> ทศนคติเชิงบวก<br><input type="checkbox"/> ผลงานนวัตกรรม  |
| <input type="checkbox"/> เก่งครองชีวิต             | <input type="checkbox"/> มีพฤติกรรมที่ดีในการเรียน<br><input type="checkbox"/> มีพฤติกรรมที่ดีในการใช้ชีวิต (ปลอดอบายมุข)   |
| <input checked="" type="checkbox"/> เก่งพิชิตปัญหา | <input type="checkbox"/> มีความสามารถในการแก้ปัญหาส่วนตัว<br><input checked="" type="checkbox"/> มีความสามารถในการแก้ปัญหารางาน   |

3.4 บริการวิชาการ

มี

ไม่มี

3.4.1 เป้าหมายตัวชี้วัด

| เป้าหมายตัวบ่งชี้ | เชิงปริมาณ  | เชิงคุณภาพ  | เชิงเวลา  | เชิงต้นทุน   |
|-------------------|---|---|---|--|
| ผลลัพธ์           | ร้อยละผู้เข้ารับบริการที่มีความรู้เพิ่มขึ้นจากการรับบริการ<br>.....   | ร้อยละความพึงพอใจของผู้รับบริการ/หน่วยงาน/องค์กรที่รับบริการวิชาการและวิชาชีพต่อประโยชน์จากการบริการ..... | -   | -  |
| ผลผลิต            | จำนวนกิจกรรมบริการวิชาการ<br>แก่สังคม..... กิจกรรม<br>จำนวนการให้บริการรวมทุก<br>ครั้ง (กรณีของ รพ.)/จำนวน<br>ให้บริการชั้นสูตรพลศึกษา<br>.....ครั้ง<br>จำนวนผู้เข้ารับบริการ/ผู้เข้าร่วม<br>กิจกรรม.....คน | ร้อยละความพึงพอใจของผู้รับบริการ<br>ในกระบวนการให้บริการ  | ร้อยละของงาน<br>บริการวิชาการที่<br>แล้วเสร็จภายใน<br>ระยะเวลาที่กำหนด<br>..... | ต้นทุน/ค่าใช้จ่ายของ<br>การบริการวิชาการ<br>ตามงบประมาณที่<br>ได้รับจัดสรร.....บาท |

3.4.2 การบูรณาการโครงการบริการวิชาการแก่สังคม เข้ากับการเรียนการสอนและการวิจัย (โปรดใส่เครื่องหมาย ✓ ในตัวชี้วัดและเป้าหมายภายใต้โครงการ ตอบได้มากกว่า 1)

- จำนวนนิสิตที่ลงฝึกงาน ..... คน
- จำนวนรายวิชา/หลักสูตรที่มีการบูรณาการ ..... วิชา ระบุรายชื่อวิชา .....
- จำนวนหนังสือ/ตำราที่ได้จากการดำเนินกิจกรรม ..... เล่ม ระบุชื่อหนังสือ/ตำรา .....
- จำนวนหัวข้อวิทยานิพนธ์ที่ได้จากการดำเนินโครงการ ..... หัวข้อ ระบุหัวข้อวิทยานิพนธ์ .....
- โครงการที่ดำเนินการครั้งนี้เป็นโครงการบริการวิชาการที่ดำเนินการต่อเนื่องจากปี พ.ศ. ....  
ระบุรายละเอียดกิจกรรมต่อเนื่องที่เกิดขึ้น .....
- ร้อยละความพึงพอใจจากผลกระทบและความคุ้มค่า ของการดำเนินโครงการ .....
- จำนวนโครงการวิจัยที่นำไปถ่ายทอด ..... โครงการ ระบุชื่อโครงการวิจัย .....
- ร้อยละของปัญหาในชุมชนที่ลดลง .....
- ร้อยละของประชาชนที่นำความรู้ไปใช้ประโยชน์ในการแก้ไขปัญหา .....
- จำนวนกิจกรรมเชิงสาธารณะที่เกิดขึ้น ..... กิจกรรม ระบุชื่อกิจกรรม .....
- รายได้ของชุมชนหรือสิ่งประดิษฐ์ที่เกิดจากการบริการวิชาการ ..... บาท / ชิ้นงาน ระบุชื่อสิ่งประดิษฐ์ .....
- โครงการมีผลกระทบในระดับประเทศในด้านใด (เช่นด้านสิ่งแวดล้อม,ด้านสุขภาพ,ด้านพลังงาน ฯลฯ)  
.....
- จำนวนหน่วยงานหรือชุมชนที่นำผลการดำเนินงานไปใช้ให้เกิดประโยชน์ ..... หน่วยงานหรือชุมชน  
ระบุชื่อหน่วยงานหรือชุมชน .....

3.4.3 การประเมินผลสำเร็จและการบูรณาการทางบริการวิชาการ (โปรดใส่เครื่องหมาย ✓ ภายใต้การประเมินความสำเร็จและการบูรณาการบริการวิชาการ)

ด้านการเรียนการสอน

- ระดับความคิดเห็นของนิสิตที่มีต่อการบูรณาการด้านการเรียนการสอน .....
- อื่นๆ .....

ด้านการวิจัย

- จำนวนโจทย์วิจัย ที่ได้จากการดำเนินโครงการบริการวิชาการ ที่ยื่นเสนอขอรับงบประมาณ .....  
โจทย์วิจัย ระบุชื่อโจทย์วิจัย .....

### 3.4.4 การติดตามผลการประเมินผลสำเร็จและการบูรณาการทางบริการวิชาการ

- นำเข้าที่ประชุมคณะกรรมการบริหารของคณะ เพื่อวางแผนปรับปรุงการบูรณาการด้านใด
  - ด้านผลิตบัณฑิต
  - ด้านการวิจัย
  - ด้านการบริการวิชาการแก่สังคม
  - ด้านการทำนุบำรุงศิลปวัฒนธรรม
- อื่นๆ .....

### 3.4.5 การนำผลประเมินไปพัฒนาและปรับปรุงการบูรณาการทางบริการวิชาการ

#### ด้านการเรียนการสอน

- จำนวนรายวิชา/หลักสูตรที่ได้รับการปรับปรุง ..... วิชา ระบุรายวิชา .....  
(ที่เกิดการนำผลการบูรณาการไปปรับปรุง)
- จำนวนรายวิชาที่เปิดใหม่ ..... วิชา ระบุรายวิชา .....

## 4. ผู้รับผิดชอบ

- |                          |                                    |           |
|--------------------------|------------------------------------|-----------|
| 4.1 หน่วยงานที่รับผิดชอบ | งานกิจการนิสิตและศิษย์เก่าสัมพันธ์ |           |
| 4.2 ผู้รับผิดชอบ         | รองคณบดีฝ่ายกิจการนิสิต            | โทร. 6157 |
| 4.3 ผู้ประสานงาน         | 1. นางสาวคณิง ตรงต่อกิจ            | โทร. 6035 |
|                          | 2. นางสาวจตุพร เวทยพงษ์            | โทร. 6035 |
| 4.4 ผู้รายงานผล          | นางสาวคณิง ตรงต่อกิจ               | โทร. 6035 |

## 5. หลักการและเหตุผล

จากนโยบายและภารกิจหลักของมหาวิทยาลัยและคณะทันตแพทยศาสตร์ ที่ให้ความสำคัญเรื่องการทำนุบำรุงศิลปวัฒนธรรม จึงได้จัดทำโครงการด้านการส่งเสริมศิลปวัฒนธรรมขึ้น เพื่อเป็นการช่วยอนุรักษ์และสืบสานประเพณีและวัฒนธรรมที่งดงามของชาติ อีกทั้งเป็นการร่วมสร้างวัฒนธรรมองค์กรที่ดีในการทำงาน

## 6. วัตถุประสงค์

- 6.1 เพื่อสืบทอดขนบธรรมเนียมประเพณี และอนุรักษ์ภูมิปัญญาท้องถิ่นของไทย
- 6.2 เพื่อสร้างจิตสำนึกและทัศนคติที่ดีในการร่วมกันสร้างวัฒนธรรมองค์กรที่ดี
- 6.3 เพื่อแสดงความเคารพสักการะบูชาสมเด็จพระนเรศวรมหาราช สร้างความภาคภูมิใจในคณะฯ และสถาบันแก่นิสิต
- 6.4 เพื่อให้นิสิตแสดงออกถึงความกตัญญูต่เวที และสร้างความสัมพันธ์อันดีระหว่างครูกับศิษย์
- 6.5 เพื่อร่วมแสดงความยินดีกับบัณฑิตคณะทันตแพทยศาสตร์ และประชาสัมพันธ์ข่าวสารแก่ศิษย์เก่า
- 6.6 เพื่อประชาสัมพันธ์และรณรงค์ “การใช้ภาษาไทยที่ถูกต้อง” และ “ยิ้มอย่างไทย ไหว้สวยงาม” ผ่านสื่อต่างๆ

## 7. เป้าหมายของโครงการ

### 7.1 เป้าหมายการดำเนินงาน

#### โครงการย่อยที่ 1 กิจกรรมวันลอยกระทง

| เป้าหมาย                             | จำนวน | หน่วยนับ |
|--------------------------------------|-------|----------|
| นิสิตระดับปริญญาตรี และบัณฑิตศึกษา   | 50    | คน       |
| อาจารย์/บุคลากร                      | 120   | คน       |
| จำนวนผู้เข้าร่วมโครงการจำนวนทั้งสิ้น | 170   | คน       |

#### โครงการย่อยที่ 2 กิจกรรมพัฒนาทักษะทางดนตรีไทย

| เป้าหมาย                             | จำนวน | หน่วยนับ |
|--------------------------------------|-------|----------|
| นิสิต                                | 20    | คน       |
| อาจารย์/บุคลากร                      | 5     | คน       |
| จำนวนผู้เข้าร่วมโครงการจำนวนทั้งสิ้น | 25    | คน       |

โครงการย่อยที่ 3 กิจกรรมคืนสู่เหย้า

| เป้าหมาย                             | จำนวน | หน่วยนับ |
|--------------------------------------|-------|----------|
| บัณฑิตทันตแพทย์                      | 48    | คน       |
| นิสิต                                | 50    | คน       |
| อาจารย์/บุคลากร                      | 30    | คน       |
| จำนวนผู้เข้าร่วมโครงการจำนวนทั้งสิ้น | 128   | คน       |

โครงการย่อยที่ 4 กิจกรรมรดน้ำขอพรเนื่องในวันสงกรานต์

| เป้าหมาย                             | จำนวน | หน่วยนับ |
|--------------------------------------|-------|----------|
| นิสิตระดับปริญญาตรี และบัณฑิตศึกษา   | 50    | คน       |
| อาจารย์/บุคลากร                      | 120   | คน       |
| จำนวนผู้เข้าร่วมโครงการจำนวนทั้งสิ้น | 170   | คน       |

โครงการย่อยที่ 5 กิจกรรมบวงสรวงสมเด็จพระนเรศวรมหาราช

| เป้าหมาย                             | จำนวน | หน่วยนับ |
|--------------------------------------|-------|----------|
| นิสิตระดับปริญญาตรี และบัณฑิตศึกษา   | 50    | คน       |
| อาจารย์/บุคลากร                      | 30    | คน       |
| จำนวนผู้เข้าร่วมโครงการจำนวนทั้งสิ้น | 80    | คน       |

โครงการย่อยที่ 6 กิจกรรมวันไหว้ครูและสายสัมพันธ์ทันตแพทย์

| เป้าหมาย                             | จำนวน | หน่วยนับ |
|--------------------------------------|-------|----------|
| นิสิตระดับปริญญาตรี และบัณฑิตศึกษา   | 400   | คน       |
| อาจารย์/บุคลากร                      | 30    | คน       |
| จำนวนผู้เข้าร่วมโครงการจำนวนทั้งสิ้น | 430   | คน       |

โครงการย่อยที่ 7 กิจกรรมรณรงค์การใช้ภาษาไทย

| เป้าหมาย                             | จำนวน | หน่วยนับ |
|--------------------------------------|-------|----------|
| นิสิตระดับปริญญาตรี และบัณฑิตศึกษา   | 400   | คน       |
| อาจารย์/บุคลากร                      | 30    | คน       |
| จำนวนผู้เข้าร่วมโครงการจำนวนทั้งสิ้น | 430   | คน       |

โครงการย่อยที่ 8 กิจกรรมยิ้มอย่างไทย ไหว้สวยงาม

| เป้าหมาย                             | จำนวน | หน่วยนับ |
|--------------------------------------|-------|----------|
| นิสิตระดับปริญญาตรี และบัณฑิตศึกษา   | 400   | คน       |
| อาจารย์/บุคลากร                      | 30    | คน       |
| จำนวนผู้เข้าร่วมโครงการจำนวนทั้งสิ้น | 430   | คน       |

7.2 กิจกรรม/เนื้อหาที่จะดำเนินการ

โครงการย่อยที่ 1 กิจกรรมวันลอยกระทง

จัดกิจกรรมวันงานลอยกระทงของ

โครงการย่อยที่ 2 กิจกรรมพัฒนาทักษะทางดนตรีไทย

จัดฝึกซ้อมและเชิญวิทยากรมาฝึกสอนดนตรีไทยแก่นิสิตและผู้สนใจ

โครงการย่อยที่ 3 กิจกรรมคืนสู่เหย้า

จัดสถานที่ร่วมแสดงความยินดีกับบัณฑิตคณะทันตแพทยศาสตร์ และประชาสัมพันธ์ข่าวสารแก่ศิษย์เก่า

**โครงการย่อยที่ 4 กิจกรรมรดน้ำขอพรเนื่องในวันสงกรานต์**

กิจกรรมรดน้ำขอพรอาจารย์ผู้ใหญ่และรณรงค์ให้ผู้ร่วมงานแต่งกายด้วยผ้าไทยในงานสงกรานต์

**โครงการย่อยที่ 5 กิจกรรมบวงสรวงสมเด็จพระนเรศวรมหาราช**

กิจกรรมบวงสรวงสักการะพระบรมราชานุสาวรีย์สมเด็จพระนเรศวรมหาราช

**โครงการย่อยที่ 6 กิจกรรมวันไหว้ครูและสายสัมพันธ์ทันตแพทย์**

กิจกรรมแสดงความเคารพรักและระลึกถึงพระคุณของครู

**โครงการย่อยที่ 7 กิจกรรมรณรงค์การใช้ภาษาไทย**

กิจกรรมประชาสัมพันธ์และรณรงค์ “การใช้ภาษาไทยที่ถูกต้อง” ผ่านสื่อต่างๆ

**โครงการย่อยที่ 8 กิจกรรมเยี่ยมอย่างไทย ไหว้สวยงาม**

กิจกรรมประชาสัมพันธ์และรณรงค์ “กิจกรรมเยี่ยมอย่างไทย ไหว้สวยงาม” ผ่านสื่อต่างๆ

**8. งบประมาณดำเนินการ**

**โครงการย่อยที่ 1 กิจกรรมวันลอยกระทง**

- แผ่นดิน - บาท  
 รายได้ 22,000 บาท

แหล่งงบประมาณ : เงินงบประมาณรายได้ ประจำปีงบประมาณ 2560

**รายละเอียดค่าใช้จ่าย**

| ลำดับ | รายการ   | แผ่นดิน  | รายได้<br>(กองทุนกิจการนิสิต) |
|-------|--|----------|-------------------------------|
| 1     | ค่าวัสดุทำกระทงใหญ่                                | -        | 3,000                         |
| 2     | ค่าจ้างตั้งหน้าทำผมและเช่าชุดผู้เข้าร่วมนางนพมาศ   | -        | 3,000                         |
| 3     | ค่าจ้างตั้งหน้าทำผมและเช่าชุดผู้เข้าร่วมชบวนแห่    | -        | 3,000                         |
| 4     | ค่าอาหารว่างและเครื่องดื่มสำหรับผู้เข้าร่วมกิจกรรม | -        | 10,000                        |
| 5     | ค่าวัสดุ   | -        | 2,000                         |
| 6     | ค่าใช้สอย  | -        | 1,000                         |
|       | <b>รวม</b>   | <b>-</b> | <b>22,000</b>                 |

**โครงการย่อยที่ 2 กิจกรรมพัฒนาทักษะทางดนตรีไทย**

- แผ่นดิน - บาท  
 รายได้ 8,000 บาท

แหล่งงบประมาณ : เงินงบประมาณรายได้ ประจำปีงบประมาณ 2560

**รายละเอียดค่าใช้จ่าย**

| ลำดับ | รายการ   | แผ่นดิน  | รายได้<br>(กองทุนกิจการนิสิต) |
|-------|--|----------|-------------------------------|
| 1     | ค่าวัสดุ   | -        | 1,400                         |
| 2     | ค่าตอบแทนวิทยากร                                   | -        | 3,600                         |
| 3     | ค่าอาหารว่างและเครื่องดื่มสำหรับผู้เข้าร่วมกิจกรรม | -        | 3,000                         |
|       | <b>รวม</b>   | <b>-</b> | <b>8,000</b>                  |

โครงการย่อยที่ 3 กิจกรรมคืนสู่เหย้า

- แผ่นดิน - บาท  
 รายได้ 20,000 บาท

แหล่งงบประมาณ : เงินงบประมาณรายได้ ประจำปีงบประมาณ 2560

รายละเอียดค่าใช้จ่าย

| ลำดับ | รายการ   | แผ่นดิน | รายได้ |
|-------|--|---------|--------|
| 1     | ค่าจัดตกแต่งซุ้มรับปริญญา                          | -       | 8,000  |
| 2     | ค่าจัดตกแต่งอาคาร                                  | -       | 7,500  |
| 3     | ค่าอาหารว่างและเครื่องดื่มสำหรับผู้เข้าร่วมกิจกรรม | -       | 500    |
| 4     | ค่าวัสดุ   | -       | 4,000  |
| รวม   |  | -       | 20,000 |

โครงการย่อยที่ 4 กิจกรรมรดน้ำขอพรเนื่องในวันสงกรานต์

- แผ่นดิน - บาท  
 รายได้ 18,000 บาท

แหล่งงบประมาณ : เงินงบประมาณรายได้ ประจำปีงบประมาณ 2560

รายละเอียดค่าใช้จ่าย

| ลำดับ | รายการ   | แผ่นดิน | รายได้ |
|-------|--|---------|--------|
| 1     | ค่าอาหารว่างและเครื่องดื่มสำหรับผู้เข้าร่วมกิจกรรม | -       | 14,500 |
| 2     | ค่าวัสดุ   | -       | 3,500  |
| รวม   |  | -       | 18,000 |

โครงการย่อยที่ 5 กิจกรรมบวงสรวงสมเด็จพระนเรศวรมหาราช

- แผ่นดิน - บาท  
 รายได้ 10,000 บาท

แหล่งงบประมาณ : เงินงบประมาณรายได้ ประจำปีงบประมาณ 2560

รายละเอียดค่าใช้จ่าย

| ลำดับ | รายการ   | รายได้ | กิจการนิสิต |
|-------|--|--------|-------------|
| 1     | ค่าอาหารว่างและเครื่องดื่มสำหรับผู้เข้าร่วมกิจกรรม | -      | 4,000       |
| 2     | ค่าพานบายศรีและผลไม้สำหรับพิธีบวงสรวง              | 4,000  | 1,000       |
| 3     | ค่าพวงมาลัยขอพระกร                                 | -      | 200         |
| 4     | ค่าวัสดุ   | -      | 500         |
| 5     | ค่าใช้จ่าย   | -      | 300         |
| รวม   |  | 4,000  | 6,000       |

โครงการย่อยที่ 6 กิจกรรมวันไหว้ครูและสายสัมพันธ์ทันตแพทย์

- แผ่นดิน - บาท
- รายได้ 5,000 บาท

แหล่งงบประมาณ : เงินงบประมาณรายได้ ประจำปีงบประมาณ 2560

รายละเอียดค่าใช้จ่าย

| ลำดับ | รายการ      | รายได้ | กิจการนิสิต |
|-------|-------------|--------|-------------|
| 1     | ค่าวัสดุ    | -      | 3,000       |
| 2     | ค่าพวงมาลัย | -      | 1,000       |
| 3     | ค่าใช้สอย   | -      | 1,000       |
| รวม   |             | -      | 5,000       |

โครงการย่อยที่ 7 กิจกรรมรณรงค์การใช้ภาษาไทย

- ไม่มีค่าใช้จ่ายในการดำเนินโครงการ -

โครงการย่อยที่ 8 กิจกรรมเยี่ยมอย่างไทย ไหว้สรวงงาม

- ไม่มีค่าใช้จ่ายในการดำเนินโครงการ -

9. ขั้นตอนและแผนการดำเนินงาน (PDCA)

โครงการย่อยที่ 1 กิจกรรมวันลอยกระทง

| กิจกรรม   | ปีงบประมาณ 2560 |      |      |      |      |       |       |      |       |      |      |      |
|---|-----------------|------|------|------|------|-------|-------|------|-------|------|------|------|
|   | ต.ค.            | พ.ย. | ธ.ค. | ม.ค. | ก.พ. | มี.ค. | เม.ย. | พ.ค. | มิ.ย. | ก.ค. | ส.ค. | ก.ย. |
| <p>ขั้นวางแผนงาน (P) .....</p> <p>1. กำหนดรายละเอียดของกิจกรรม</p> <p>2. แต่งตั้งคณะทำงานเพื่อรับผิดชอบงานในฝ่ายต่างๆ</p> <p>3. จัดเตรียมวัสดุ อุปกรณ์ และสถานที่ในการทำกิจกรรม</p> |                 |      |      |      |      |       |       |      |       |      |      |      |
| <p>ขั้นดำเนินการ (D) .....</p> <p>1. ดำเนินกิจกรรมตามแผนที่ได้ตั้งไว้</p>   |                 | ↔    |      |      |      |       |       |      |       |      |      |      |
| <p>ขั้นสรุปและประเมินผล (C) .....</p> <p>1. ประชุมสรุปผลการดำเนินกิจกรรม สรุปปัญหาและอุปสรรคที่เกิดขึ้น พร้อมทั้งแนวทางการแก้ไข</p>   |                 |      | ↔    |      |      |       |       |      |       |      |      |      |
| <p>ขั้นปรับปรุงตามผลการประเมิน (A) ...</p> <p>1. นำแนวทางการแก้ไขของการดำเนินกิจกรรมครั้งก่อนมาใช้ในการวางแผนกิจกรรมครั้งต่อไป</p>  |                 |      |      |      | ↔    |       |       |      |       |      |      |      |

โครงการย่อยที่ 2 กิจกรรมพัฒนาทักษะทางดนตรีไทย

| กิจกรรม  | ปีงบประมาณ 2560 |      |      |      |      |       |       |      |       |      |      |      |
|--|-----------------|------|------|------|------|-------|-------|------|-------|------|------|------|
|  | ต.ค.            | พ.ย. | ธ.ค. | ม.ค. | ก.พ. | มี.ค. | เม.ย. | พ.ค. | มิ.ย. | ก.ค. | ส.ค. | ก.ย. |
| ชั้นวางแผนงาน (P) .....<br>1. กำหนดรายละเอียดของกิจกรรม<br>2. แต่งตั้งคณะทำงานเพื่อรับผิดชอบงานในฝ่ายต่างๆ<br>3. จัดเตรียมวัสดุ อุปกรณ์ และสถานที่ในการทำกิจกรรม |                 |      |      |      |      |       |       |      | ↔     |      |      |      |
| ชั้นดำเนินการ (D) .....<br>1. ดำเนินกิจกรรมตามแผนที่ได้ตั้งไว้   |                 |      |      |      |      |       |       |      |       | ↔    |      |      |
| ชั้นสรุปและประเมินผล (C) .....<br>1. ประชุมสรุปผลการดำเนินกิจกรรมสรุปปัญหาและอุปสรรคที่เกิดขึ้นพร้อมทั้งแนวทางการแก้ไข   |                 |      |      |      |      |       |       |      |       |      | ↔    |      |
| ชั้นปรับปรุงตามผลการประเมิน (A) ...<br>1. นำแนวทางการแก้ไขของการดำเนินกิจกรรมครั้งก่อนมาใช้ในการวางแผนกิจกรรมครั้งต่อไป  |                 |      |      |      |      |       |       |      |       |      | ↔    |      |

โครงการย่อยที่ 3 กิจกรรมคืนสู่เหย้า

| กิจกรรม  | ปีงบประมาณ 2560 |      |      |      |      |       |       |      |       |      |      |      |
|--|-----------------|------|------|------|------|-------|-------|------|-------|------|------|------|
|  | ต.ค.            | พ.ย. | ธ.ค. | ม.ค. | ก.พ. | มี.ค. | เม.ย. | พ.ค. | มิ.ย. | ก.ค. | ส.ค. | ก.ย. |
| ชั้นวางแผนงาน (P) .....<br>1. กำหนดรายละเอียดของกิจกรรม<br>2. แต่งตั้งคณะทำงานเพื่อรับผิดชอบงานในฝ่ายต่างๆ<br>3. จัดเตรียมวัสดุ อุปกรณ์ และสถานที่ในการทำกิจกรรม |                 | ↔    |      |      |      |       |       |      |       |      |      |      |
| ชั้นดำเนินการ (D) .....<br>1. ดำเนินกิจกรรมตามแผนที่ได้ตั้งไว้   |                 |      | ↔    |      |      |       |       |      |       |      |      |      |
| ชั้นสรุปและประเมินผล (C) .....<br>1. ประชุมสรุปผลการดำเนินกิจกรรมสรุปปัญหาและอุปสรรคที่เกิดขึ้นพร้อมทั้งแนวทางการแก้ไข   |                 |      |      | ↔    |      |       |       |      |       |      |      |      |
| ชั้นปรับปรุงตามผลการประเมิน (A) ...<br>1. นำแนวทางการแก้ไขของการดำเนินกิจกรรมครั้งก่อนมาใช้ในการวางแผนกิจกรรมครั้งต่อไป  |                 |      |      |      |      | ↔     |       |      |       |      |      |      |



โครงการย่อยที่ 4 กิจกรรมรณรงค์น้ำขอพรเนื่องในวันสงกรานต์

| กิจกรรม  | ปีงบประมาณ 2560 |      |      |      |      |       |       |      |       |      |      |      |
|--|-----------------|------|------|------|------|-------|-------|------|-------|------|------|------|
|  | ต.ค.            | พ.ย. | ธ.ค. | ม.ค. | ก.พ. | มี.ค. | เม.ย. | พ.ค. | มิ.ย. | ก.ค. | ส.ค. | ก.ย. |
| ชั้นวางแผนงาน (P) .....<br>1. กำหนดรายละเอียดของกิจกรรม<br>2. แต่งตั้งคณะทำงานเพื่อรับผิดชอบงานในฝ่ายต่างๆ<br>3. จัดเตรียมวัสดุ อุปกรณ์ และสถานที่ในการทำกิจกรรม |                 |      |      |      |      | ↔     |       |      |       |      |      |      |
| ชั้นดำเนินการ (D) .....<br>1. ดำเนินกิจกรรมตามแผนที่ได้ตั้งไว้   |                 |      |      |      |      |       | ↔     |      |       |      |      |      |
| ชั้นสรุปและประเมินผล (C) .....<br>1. ประชุมสรุปผลการดำเนินกิจกรรมสรุปปัญหาและอุปสรรคที่เกิดขึ้นพร้อมทั้งแนวทางการแก้ไข   |                 |      |      |      |      |       |       | ↔    |       |      |      |      |
| ชั้นปรับปรุงตามผลการประเมิน (A) ...<br>1. นำแนวทางการแก้ไขของการดำเนินกิจกรรมครั้งก่อนมาใช้ในการวางแผนกิจกรรมครั้งต่อไป  |                 |      |      |      |      |       |       |      | ↔     |      |      |      |

โครงการย่อยที่ 5 กิจกรรมบวงสรวงสมเด็จพระนเรศวรมหาราช

| กิจกรรม  | ปีงบประมาณ 2560 |      |      |      |      |       |       |      |       |      |      |      |
|--|-----------------|------|------|------|------|-------|-------|------|-------|------|------|------|
|  | ต.ค.            | พ.ย. | ธ.ค. | ม.ค. | ก.พ. | มี.ค. | เม.ย. | พ.ค. | มิ.ย. | ก.ค. | ส.ค. | ก.ย. |
| ชั้นวางแผนงาน (P) .....<br>1. กำหนดรายละเอียดของกิจกรรม<br>2. แต่งตั้งคณะทำงานเพื่อรับผิดชอบงานในฝ่ายต่างๆ<br>3. จัดเตรียมวัสดุ อุปกรณ์ และสถานที่ในการทำกิจกรรม |                 |      |      |      |      |       |       |      |       | ↔    |      |      |
| ชั้นดำเนินการ (D) .....<br>1. ดำเนินกิจกรรมตามแผนที่ได้ตั้งไว้   |                 |      |      |      |      |       |       |      |       | ↔    |      |      |
| ชั้นสรุปและประเมินผล (C) .....<br>1. ประชุมสรุปผลการดำเนินกิจกรรมสรุปปัญหาและอุปสรรคที่เกิดขึ้นพร้อมทั้งแนวทางการแก้ไข   |                 |      |      |      |      |       |       |      |       | ↔    |      |      |
| ชั้นปรับปรุงตามผลการประเมิน (A) ...<br>1. นำแนวทางการแก้ไขของการดำเนินกิจกรรมครั้งก่อนมาใช้ในการวางแผนกิจกรรมครั้งต่อไป  |                 |      |      |      |      |       |       |      |       | ↔    |      |      |

โครงการย่อยที่ 6 กิจกรรมวันไหว้ครูและสายสัมพันธ์ทันแพทย์

| กิจกรรม  | ปีงบประมาณ 2560 |      |      |      |      |       |       |      |       |      |      |      |  |
|--|-----------------|------|------|------|------|-------|-------|------|-------|------|------|------|--|
|  | ต.ค.            | พ.ย. | ธ.ค. | ม.ค. | ก.พ. | มี.ค. | เม.ย. | พ.ค. | มิ.ย. | ก.ค. | ส.ค. | ก.ย. |  |
| ชั้นวางแผนงาน (P) .....<br>1. กำหนดรายละเอียดของกิจกรรม<br>2. แต่งตั้งคณะทำงานเพื่อรับผิดชอบงานในฝ่ายต่างๆ<br>3. จัดเตรียมวัสดุ อุปกรณ์ และสถานที่ในการทำกิจกรรม |                 |      |      |      |      |       |       |      |       |      | ↔    |      |  |
| ชั้นดำเนินการ (D) .....<br>1. ดำเนินกิจกรรมตามแผนที่ได้ตั้งไว้   |                 |      |      |      |      |       |       |      |       |      | ↔    |      |  |
| ชั้นสรุปและประเมินผล (C) .....<br>1. ประชุมสรุปผลการดำเนินกิจกรรมสรุปปัญหาและอุปสรรคที่เกิดขึ้นพร้อมทั้งแนวทางการแก้ไข   |                 |      |      |      |      |       |       |      |       |      | ↔    |      |  |
| ชั้นปรับปรุงตามผลการประเมิน (A) ...<br>1. นำแนวทางการแก้ไขของการดำเนินกิจกรรมครั้งก่อนมาใช้ในการวางแผนกิจกรรมครั้งต่อไป  |                 |      |      |      |      |       |       |      |       |      | ↔    |      |  |

โครงการย่อยที่ 7 กิจกรรมรณรงค์การใช้ภาษาไทย

| กิจกรรม  | ปีงบประมาณ 2560 |      |      |      |      |       |       |      |       |      |      |      |  |
|--|-----------------|------|------|------|------|-------|-------|------|-------|------|------|------|--|
|  | ต.ค.            | พ.ย. | ธ.ค. | ม.ค. | ก.พ. | มี.ค. | เม.ย. | พ.ค. | มิ.ย. | ก.ค. | ส.ค. | ก.ย. |  |
| ชั้นวางแผนงาน (P) .....<br>1. กำหนดรายละเอียดของกิจกรรม<br>2. แต่งตั้งคณะทำงานเพื่อรับผิดชอบงานในฝ่ายต่างๆ<br>3. จัดเตรียมวัสดุ อุปกรณ์ และสถานที่ในการทำกิจกรรม | ↔               |      |      |      |      |       |       |      |       |      |      |      |  |
| ชั้นดำเนินการ (D) .....<br>1. ดำเนินกิจกรรมตามแผนที่ได้ตั้งไว้   | ↔               |      |      |      |      |       |       |      |       |      |      |      |  |
| ชั้นสรุปและประเมินผล (C) .....<br>1. ประชุมสรุปผลการดำเนินกิจกรรมสรุปปัญหาและอุปสรรคที่เกิดขึ้นพร้อมทั้งแนวทางการแก้ไข   | ↔               |      |      |      |      |       |       |      |       |      |      |      |  |
| ชั้นปรับปรุงตามผลการประเมิน (A) ...<br>1. นำแนวทางการแก้ไขของการดำเนินกิจกรรมครั้งก่อนมาใช้ในการวางแผนกิจกรรมครั้งต่อไป  |                 |      |      |      |      |       |       |      |       |      | ↔    |      |  |

โครงการย่อยที่ 8 กิจกรรมเยี่ยมอย่างไทย ไหว้ส่วยงาม

| กิจกรรม   | ปีงบประมาณ 2560 |      |      |      |      |       |       |      |       |      |      |      |
|---|-----------------|------|------|------|------|-------|-------|------|-------|------|------|------|
|   | ต.ค.            | พ.ย. | ธ.ค. | ม.ค. | ก.พ. | มี.ค. | เม.ย. | พ.ค. | มิ.ย. | ก.ค. | ส.ค. | ก.ย. |
| <b>ขั้นวางแผนงาน (P) .....</b><br>1. กำหนดรายละเอียดของกิจกรรม<br>2. แต่งตั้งคณะทำงานเพื่อรับผิดชอบงานในฝ่ายต่างๆ<br>3. จัดเตรียมวัสดุ อุปกรณ์ และสถานที่ในการทำกิจกรรม | ↔               |      |      |      |      |       |       |      |       |      |      |      |
| <b>ขั้นดำเนินการ (D) .....</b><br>1. ดำเนินกิจกรรมตามแผนที่ได้ตั้งไว้   |                 |      | ←    |      |      |       |       | →    |       |      |      |      |
| <b>ขั้นสรุปและประเมินผล (C) .....</b><br>1. ประชุมสรุปผลการดำเนินกิจกรรม สรุปปัญหาและอุปสรรคที่เกิดขึ้น พร้อมทั้งแนวทางการแก้ไข   |                 |      |      |      |      |       |       |      | ↔     |      |      |      |
| <b>ขั้นปรับปรุงตามผลการประเมิน (A) ...</b><br>1. นำแนวทางการแก้ไขของการดำเนินกิจกรรมครั้งก่อนมาใช้ในการวางแผนกิจกรรมครั้งต่อไป  |                 |      |      |      |      |       |       |      |       | ↔    |      |      |

10. วัน เวลา และสถานที่ในการดำเนินการ

โครงการย่อยที่ 1 กิจกรรมวันลอยกระทง

- 1) วัน เวลา ในการจัดกิจกรรม เดือนพฤศจิกายน 2559
- 2) สถานที่จัดกิจกรรม มหาวิทยาลัยนเรศวร

โครงการย่อยที่ 2 กิจกรรมพัฒนาทักษะทางดนตรีไทย

- 1) วัน เวลา ในการจัดกิจกรรม เดือนกรกฎาคม ถึงสิงหาคม 2560
- 2) สถานที่จัดกิจกรรม คณะทันตแพทยศาสตร์ มหาวิทยาลัยนเรศวร

โครงการย่อยที่ 3 กิจกรรมคืนสู่เหย้า

- 1) วัน เวลา ในการจัดกิจกรรม เดือนธันวาคม 2559
- 2) สถานที่จัดกิจกรรม คณะทันตแพทยศาสตร์ มหาวิทยาลัยนเรศวร

โครงการย่อยที่ 4 กิจกรรมรดน้ำขอพรเนื่องในวันสงกรานต์

- 1) วัน เวลา ในการจัดกิจกรรม เดือนเมษายน 2560
- 2) สถานที่จัดกิจกรรม คณะทันตแพทยศาสตร์ มหาวิทยาลัยนเรศวร

โครงการย่อยที่ 5 กิจกรรมบวงสรวงสมเด็จพระนเรศวรมหาราช

- 1) วัน เวลา ในการจัดกิจกรรม เดือนสิงหาคม 2560
- 2) สถานที่จัดกิจกรรม มหาวิทยาลัยนเรศวร

โครงการย่อยที่ 6 กิจกรรมวันไหว้ครูและสายสัมพันธ์ทันตแพทย์

- 1) วัน เวลา ในการจัดกิจกรรม เดือนสิงหาคม 2560
- 2) สถานที่จัดกิจกรรม มหาวิทยาลัยนเรศวร

โครงการย่อยที่ 7 กิจกรรมรณรงค์การใช้ภาษาไทย

- 1) วัน เวลา ในการจัดกิจกรรม เดือนธันวาคม 2559 ถึงพฤษภาคม 2560
- 2) สถานที่จัดกิจกรรม คณะทันตแพทยศาสตร์ มหาวิทยาลัยนเรศวร

โครงการย่อยที่ 8 กิจกรรมเยี่ยมอย่างไทย ไหว้ส่วยงาม

- 1) วัน เวลา ในการจัดกิจกรรม เดือนธันวาคม 2559 ถึงพฤษภาคม 2560
- 2) สถานที่จัดกิจกรรม คณะทันตแพทยศาสตร์ มหาวิทยาลัยนเรศวร

### 11. ผลที่คาดว่าจะได้รับ

- 1) อาจารย์ บุคลากรและนิสิต มีส่วนร่วมในการสืบทอดขนบธรรมเนียมประเพณี และอนุรักษ์ภูมิปัญญาท้องถิ่นของไทย
- 2) นิสิตได้แสดงความเคารพสักการะบูชาสมเด็จพระนเรศวรมหาราช
- 3) อาจารย์ บุคลากร และนิสิตมีจิตสำนึกและทัศนคติที่ดีในการร่วมกันสร้างวัฒนธรรมองค์กรร่วมกัน
- 4) นิสิตตระหนักถึงพระคุณของอาจารย์
- 5) อาจารย์ บุคลากร และนิสิต ได้ทำกิจกรรมร่วมกัน ก่อให้เกิดความสัมพันธ์อันดีต่อกัน
- 6) ศิษย์เก่าได้รับทราบข่าวสารของคณะทันตแพทยศาสตร์
- 7) อาจารย์ บุคลากรและนิสิตใช้ภาษาไทยที่ถูกต้องมากขึ้น และร่วมกันยิ้มอย่างไทย ใจดีสวยงาม

### 12. ตัวชี้วัดความสำเร็จโครงการ (KPI) ใช้สำหรับทุกกิจกรรม

| ปริมาณ                                      | คุณภาพ                                   | เวลา                                | ต้นทุน  |
|---|--|-------------------------------------|---|
| มีผู้เข้าร่วมแต่ละกิจกรรมอย่างน้อยร้อยละ 70 | ผู้เข้าร่วมกิจกรรมมีความพึงพอใจในระดับดี | ดำเนินการเสร็จสิ้นภายในเวลาที่กำหนด | ใช้งบประมาณในการดำเนินโครงการไม่เกินแผนกำหนดไว้ |

### 13. ตัวชี้วัดประกอบการประกันคุณภาพตามเกณฑ์มาตรฐาน

- ก.พ.ร. ตัวชี้วัดที่.....  สมศ. ตัวชี้วัดที่.....  
 สกอ. ตัวชี้วัดที่....1.6.....และ 4.1  สงป. ตัวชี้วัดที่.....

### 14. การติดตามและประเมินผลโครงการ

- 1) การประเมินผลสัมฤทธิ์ของโครงการ: ดำเนินการโดยใช้แบบสอบถามภายหลังเสร็จสิ้นโครงการ ซึ่งผู้เข้าร่วมโครงการเป็นผู้ตอบแบบสอบถาม
- 2) การสรุปผลสัมฤทธิ์ของโครงการ: ดำเนินการโดยการรวบรวมข้อมูลจากแบบสอบถาม

**โครงการตามแผนปฏิบัติการประจำปีงบประมาณ 2560 มหาวิทยาลัยนครสวรรค์**  
**หน่วยงาน คณะทันตแพทยศาสตร์**

**1. รหัสโครงการ ทพ.0303/60**

**ชื่อโครงการ** โครงการส่งเสริมวิชาการนิสิต

- 1.1 โครงการย่อยที่ 1 กิจกรรมเสริมสร้างศักยภาพนิสิตทันตแพทย์ก่อนการปฏิบัติงานวิชาชีพในคลินิก  
1.2 โครงการย่อยที่ 2 กิจกรรมเสริมสร้างศักยภาพสู่การเรียนรู้วิชาชีพทันตแพทย์

**2. ความสอดคล้องกับพันธกิจ**

- การผลิตบัณฑิต  การวิจัย  
 การบริการวิชาการแก่สังคม  การทำนุบำรุงศิลปวัฒนธรรม  
 บริหารจัดการ

**3. ความสอดคล้องกับประเด็นยุทธศาสตร์**

**3.1 ประเด็นยุทธศาสตร์มหาวิทยาลัย**

- เป็นเลิศทางการวิจัย (กลยุทธ์ที่.....มาตรการ.....)  
 ผลิตบัณฑิตมีคุณภาพ ทำงานได้รับค่าตอบแทนสูง (กลยุทธ์ที่ 2.4 มาตรการ 2.4.2 )  
 ความสัมพันธ์กับศิษย์เก่าอย่างเข้มแข็งและยั่งยืน (กลยุทธ์ที่.....มาตรการ.....)  
 ระบบบริหารในหลักธรรมาภิบาลและโปร่งใสตรวจสอบได้ (กลยุทธ์ที่ ..... มาตรการ ..... )

**3.2 ประเด็นยุทธศาสตร์ของคณะ/หน่วยงาน**

- ประเด็นเป้าประสงค์ที่ 1 กลยุทธ์ที่ 8 มาตรการที่ -

**3.3 อัตลักษณ์นิสิต 5 ก**

- มี  ไม่มี

| ประเภทอัตลักษณ์                                    | ตัวชี้วัด  |
|--|--|
| <input checked="" type="checkbox"/> เก่งงาน        | <input checked="" type="checkbox"/> ความสามารถในการนำความรู้ไปประยุกต์ใช้ในการประกอบวิชาชีพอย่างสร้างสรรค์<br><input checked="" type="checkbox"/> มีความรับผิดชอบ กล้าหาญ เสียสละ อดทน ขยันหมั่นเพียร มุ่งมั่นสู่ความสำเร็จ<br><input type="checkbox"/> มีความสามารถในการใช้ภาษาไทย ภาษาอังกฤษ และเทคโนโลยีสารสนเทศได้เป็นอย่างดี<br><input type="checkbox"/> มีจรรยาบรรณในวิชาชีพ |
| <input checked="" type="checkbox"/> เก่งคน         | <input checked="" type="checkbox"/> มีมนุษยสัมพันธ์ทั้งการพูด และการวางตัว<br><input type="checkbox"/> มีจิตสาธารณะ<br><input type="checkbox"/> มีความสามารถทำงานที่เป็นทีม<br><input type="checkbox"/> มีความเข้าใจตนเองและผู้อื่น  |
| <input checked="" type="checkbox"/> เก่งคิด        | <input type="checkbox"/> มีความคิดริเริ่มสร้างสรรค์<br><input type="checkbox"/> ใฝ่เรียนรู้<br><input checked="" type="checkbox"/> ทศนคติเชิงบวก<br><input type="checkbox"/> ผลงานนวัตกรรม   |
| <input checked="" type="checkbox"/> เก่งครองชีวิต  | <input checked="" type="checkbox"/> มีพฤติกรรมที่ดีในการเรียน<br><input type="checkbox"/> มีพฤติกรรมที่ดีในการใช้ชีวิต (ปลอดอบายมุข)   |
| <input checked="" type="checkbox"/> เก่งพิชิตปัญหา | <input checked="" type="checkbox"/> มีความสามารถในการแก้ปัญหาส่วนตัว<br><input type="checkbox"/> มีความสามารถในการแก้ปัญหาการงาน   |

3.4 บริการวิชาการ

มี

ไม่มี

3.4.1 เป้าหมายตัวชี้วัด

| เป้าหมายตัวบ่งชี้ | เชิงปริมาณ   | เชิงคุณภาพ  | เชิงเวลา  | เชิงต้นทุน   |
|-------------------|--|---|---|--|
| ผลลัพธ์           | ร้อยละผู้เข้ารับบริการที่มีความรู้เพิ่มขึ้นจากการรับบริการ<br>.....  | ร้อยละความพึงพอใจของผู้รับบริการ/หน่วยงาน/องค์กรที่รับบริการวิชาการและวิชาชีพต่อประโยชน์จากการบริการ..... | -   | -  |
| ผลผลิต            | จำนวนกิจกรรมบริการวิชาการ<br>แก่งสังคม..... กิจกรรม<br>จำนวนการให้บริการรวมทุก<br>ครั้ง (กรณีของ รพ.)/จำนวน<br>ให้บริการชั้นสูตรพลศึกษา<br>.....ครั้ง<br>จำนวนผู้เข้ารับบริการ/ผู้เข้าร่วม<br>กิจกรรม.....คน | ร้อยละความพึงพอใจของผู้รับบริการ<br>ในกระบวนการให้บริการ  | ร้อยละของงาน<br>บริการวิชาการที่<br>แล้วเสร็จภายใน<br>ระยะเวลาที่กำหนด<br>..... | ต้นทุน/ค่าใช้จ่ายของ<br>การบริการวิชาการ<br>ตามงบประมาณที่<br>ได้รับจัดสรร.....บาท |

3.4.2 การบูรณาการโครงการบริการวิชาการแก่งสังคม เข้ากับการเรียนการสอนและการวิจัย (โปรดใส่เครื่องหมาย ✓ ในตัวชี้วัดและเป้าหมายภายใต้โครงการ ตอบได้มากกว่า 1)

- จำนวนนิสิตที่ลงฝึกงาน ..... คน
- จำนวนรายวิชา/หลักสูตรที่มีการบูรณาการ ..... วิชา ระบุรายชื่อวิชา .....
- จำนวนหนังสือ/ตำราที่ได้จากการดำเนินกิจกรรม ..... เล่ม ระบุชื่อหนังสือ/ตำรา .....
- จำนวนหัวข้อวิทยานิพนธ์ที่ได้จากการดำเนินโครงการ ..... หัวข้อ ระบุหัวข้อวิทยานิพนธ์ .....
- โครงการที่ดำเนินการครั้งนี้เป็นโครงการบริการวิชาการที่ดำเนินการต่อเนื่องจากปี พ.ศ. ....  
ระบุรายละเอียดกิจกรรมต่อเนื่องที่เกิดขึ้น .....
- ร้อยละความพึงพอใจจากผลกระทบและความคุ้มค่า ของการดำเนินโครงการ .....
- จำนวนโครงการวิจัยที่นำไปถ่ายทอด ..... โครงการ ระบุชื่อโครงการวิจัย .....
- ร้อยละของปัญหาในชุมชนที่ลดลง .....
- ร้อยละของประชาชนที่นำความรู้ไปใช้ประโยชน์ในการแก้ไขปัญหา .....
- จำนวนกิจกรรมเชิงสาธารณะที่เกิดขึ้น ..... กิจกรรม ระบุชื่อกิจกรรม .....
- รายได้ของชุมชนหรือสิ่งประดิษฐ์ที่เกิดจากการบริการวิชาการ ..... บาท / ชิ้นงาน ระบุชื่อสิ่งประดิษฐ์ .....
- โครงการมีผลกระทบในระดับประเทศในด้านใด (เช่นด้านสิ่งแวดล้อม,ด้านสุขภาพ,ด้านพลังงาน ฯลฯ)  
.....
- จำนวนหน่วยงานหรือชุมชนที่นำผลการดำเนินงานไปใช้ให้เกิดประโยชน์ ..... หน่วยงานหรือชุมชน  
ระบุชื่อหน่วยงานหรือชุมชน .....

3.4.3 การประเมินผลสำเร็จและการบูรณาการทางบริการวิชาการ (โปรดใส่เครื่องหมาย ✓ ภายใต้การประเมินความสำเร็จและการบูรณาการบริการวิชาการ)

ด้านการเรียนการสอน

- ระดับความคิดเห็นของนิสิตที่มีต่อการบูรณาการด้านการเรียนการสอน .....
- อื่นๆ .....

ด้านการวิจัย

- จำนวนโจทย์วิจัย ที่ได้จากการดำเนินโครงการบริการวิชาการ ที่ยื่นเสนอขอรับงบประมาณ .....  
โจทย์วิจัย ระบุชื่อโจทย์วิจัย .....

### 3.4.4 การติดตามผลการประเมินผลสำเร็จและการบูรณาการทางบริการวิชาการ

- นำเข้าที่ประชุมคณะกรรมการบริหารของคณะ เพื่อวางแผนปรับปรุงการบูรณาการด้านใด
  - ด้านผลิตบัณฑิต
  - ด้านการวิจัย
  - ด้านการบริการวิชาการแก่สังคม
  - ด้านการทำนุบำรุงศิลปวัฒนธรรม
- อื่นๆ .....

### 3.4.5 การนำผลประเมินไปพัฒนาและปรับปรุงการบูรณาการทางบริการวิชาการ

#### ด้านการเรียนการสอน

- จำนวนรายวิชา/หลักสูตรที่ได้รับการปรับปรุง ..... วิชา ระบุรายวิชา .....  
(ที่เกิดการนำผลการบูรณาการไปปรับปรุง)
- จำนวนรายวิชาที่เปิดใหม่ ..... วิชา ระบุรายวิชา .....

## 4. ผู้รับผิดชอบ

- |                          |                                    |           |
|--------------------------|------------------------------------|-----------|
| 4.1 หน่วยงานที่รับผิดชอบ | งานกิจการนิสิตและศิษย์เก่าสัมพันธ์ |           |
| 4.2 ผู้รับผิดชอบ         | รองคณบดีฝ่ายกิจการนิสิต            | โทร. 6157 |
| 4.3 ผู้ประสานงาน         | 1. นางสาวคณิง ตรงต่อกิจ            | โทร. 6035 |
|                          | 2. นางสาวจตุพร เวทยพงษ์            | โทร. 6035 |
| 4.4 ผู้รายงานผล          | นางสาวคณิง ตรงต่อกิจ               | โทร. 6035 |

## 5. หลักการและเหตุผล

การเรียนการสอนในคณะทันตแพทยศาสตร์เป็นการเรียนการสอนที่มีเนื้อหาละเอียดค่อนข้างซับซ้อน ค่อนข้างหนัก และสร้างความเครียดให้กับนิสิต จึงได้จัดโครงการส่งเสริมวิชาการนิสิตขึ้นโดยมีวัตถุประสงค์เพื่อมุ่งเน้นในเรื่องของการส่งเสริมและสนับสนุนให้ผู้เข้าร่วมกิจกรรมได้รับความรู้ด้านวิชาการ และสามารถนำความรู้ที่ได้รับมาใช้ประโยชน์ในการศึกษาของตนเองต่อไป

## 6. วัตถุประสงค์

- 6.1 เพื่อเตรียมความพร้อมให้แก่นิสิต ชั้นปีที่ 4 สำหรับการปฏิบัติงานในคลินิก
- 6.2 เพื่อพัฒนาทักษะการใช้แรงนิ้วมือ ข้อมือและฝึกการหยิบจับเครื่องมือ และความสัมพันธ์ระหว่างมือกับสายตาให้แก่นิสิต

## 7. เป้าหมายของโครงการ

### 7.1 เป้าหมายการดำเนินงาน

โครงการย่อยที่ 1 กิจกรรมเสริมสร้างศักยภาพนิสิตทันตแพทย์ก่อนการปฏิบัติงานวิชาชีพในคลินิก

| เป้าหมาย                             | จำนวน | หน่วยนับ |
|--------------------------------------|-------|----------|
| นิสิต                                | 60    | คน       |
| อาจารย์/บุคลากร                      | 15    | คน       |
| ผู้ปกครอง                            | 70    | คน       |
| จำนวนผู้เข้าร่วมโครงการจำนวนทั้งสิ้น | 145   | คน       |

โครงการย่อยที่ 2 กิจกรรมเสริมสร้างศักยภาพผู้สำเร็จการศึกษาระดับปริญญาตรีทันตแพทย์

| เป้าหมาย                             | จำนวน | หน่วยนับ |
|--------------------------------------|-------|----------|
| นิสิต                                | 50    | คน       |
| อาจารย์/บุคลากร                      | 3     | คน       |
| จำนวนผู้เข้าร่วมโครงการจำนวนทั้งสิ้น | 53    | คน       |

7.2 กิจกรรม/เนื้อหาที่จะดำเนินการ

โครงการย่อยที่ 1 กิจกรรมเสริมสร้างศักยภาพนิสิตทันตแพทย์ก่อนการปฏิบัติงานวิชาชีพในคลินิก

กิจกรรมที่มุ่งเน้นการแนะนำวิธีการปฏิบัติงานในคลินิกให้แก่ นิสิตชั้นปีที่ 4

โครงการย่อยที่ 2 กิจกรรมเสริมสร้างศักยภาพสู่การเรียนรู้วิชาชีพทันตแพทย์

กิจกรรมฝึกการใช้มือ การหยิบจับเครื่องมือ และความสัมพันธ์ระหว่างมือและสายตาแก่นิสิต

8. งบประมาณดำเนินการ

โครงการย่อยที่ 1 กิจกรรมเสริมสร้างศักยภาพนิสิตทันตแพทย์ก่อนการปฏิบัติงานวิชาชีพในคลินิก

- แผ่นดิน - บาท
- รายได้ 20,000 บาท

แหล่งงบประมาณ : เงินงบประมาณรายได้ ประจำปีงบประมาณ 2560

รายละเอียดค่าใช้จ่าย

| ลำดับ | รายการ   | แผ่นดิน | รายได้ |
|-------|--|---------|--------|
| 1     | ค่าอาหารว่างและเครื่องดื่มสำหรับผู้เข้าร่วมกิจกรรม | -       | 12,000 |
| 2     | ค่าวัสดุ   | -       | 4,000  |
| 3     | ค่าใช้สอย  | -       | 4,000  |
| รวม   |  | -       | 20,000 |

โครงการย่อยที่ 2 กิจกรรมเสริมสร้างศักยภาพสู่การเรียนรู้วิชาชีพทันตแพทย์

- แผ่นดิน - บาท
- รายได้ 10,000 บาท

แหล่งงบประมาณ : เงินงบประมาณรายได้ ประจำปีงบประมาณ 2560

รายละเอียดค่าใช้จ่าย

| ลำดับ | รายการ   | แผ่นดิน | รายได้ |
|-------|--|---------|--------|
| 1     | ค่าอาหารและเครื่องดื่มสำหรับผู้เข้าร่วมกิจกรรม | -       | 6,500  |
| 2     | ค่าวัสดุ                                       | -       | 2,500  |
| 3     | ค่าใช้สอย                                      | -       | 1,000  |
| รวม   |  | -       | 10,000 |

9. ขั้นตอนและแผนการดำเนินงาน (PDCA)

โครงการย่อยที่ 1 กิจกรรมเสริมสร้างศักยภาพนิสิตทันตแพทย์ก่อนการปฏิบัติงานวิชาชีพในคลินิก

| กิจกรรม  | ปีงบประมาณ 2560 |      |      |      |      |       |       |      |       |      |      |      |
|--|-----------------|------|------|------|------|-------|-------|------|-------|------|------|------|
|  | ต.ค.            | พ.ย. | ธ.ค. | ม.ค. | ก.พ. | มี.ค. | เม.ย. | พ.ค. | มิ.ย. | ก.ค. | ส.ค. | ก.ย. |
| ขั้นวางแผนงาน (P) .....  |                 |      |      |      |      |       |       |      |       |      |      |      |
| 1. กำหนดรายละเอียดของกิจกรรม   |                 | ↔    |      |      |      |       |       |      |       |      |      |      |
| 2. แต่งตั้งคณะทำงานเพื่อรับผิดชอบงานในฝ่ายต่างๆ  |                 | ↔    |      |      |      |       |       |      |       |      |      |      |
| 3. จัดเตรียมวัสดุ อุปกรณ์ และสถานที่ในการทำกิจกรรม   |                 | ↔    |      |      |      |       |       |      |       |      |      |      |
| ขั้นดำเนินการ (D) .....  |                 |      |      |      |      |       |       |      |       |      |      |      |
| 1. ดำเนินกิจกรรมตามแผนที่ได้ตั้งไว้  |                 |      | ↔    |      |      |       |       |      |       |      |      |      |
| ขั้นสรุปและประเมินผล (C) .....   |                 |      |      |      |      |       |       |      |       |      |      |      |
| 1. ประชุมสรุปผลการดำเนินกิจกรรม<br>สรุปปัญหาและอุปสรรคที่เกิดขึ้น<br>พร้อมทั้งแนวทางการแก้ไข |                 |      |      | ↔    |      |       |       |      |       |      |      |      |



| กิจกรรม   | ปีงบประมาณ 2560 |      |      |      |      |       |       |      |       |      |      |      |  |
|---|-----------------|------|------|------|------|-------|-------|------|-------|------|------|------|--|
|   | ต.ค.            | พ.ย. | ธ.ค. | ม.ค. | ก.พ. | มี.ค. | เม.ย. | พ.ค. | มิ.ย. | ก.ค. | ส.ค. | ก.ย. |  |
| ชั้นปรับปรุงตามผลการประเมิน (A) ...<br>1. นำแนวทางการแก้ไขของการดำเนินกิจกรรมครั้งก่อนมาใช้ในการวางแผนกิจกรรมครั้งต่อไป |                 |      |      |      |      |       |       |      |       |      |      |      |  |

โครงการย่อยที่ 2 กิจกรรมเสริมสร้างศักยภาพผู้การเรียนวิชาชีพทันตแพทย์

| กิจกรรม  | ปีงบประมาณ 2560 |      |      |      |      |       |       |      |       |      |      |      |  |
|--|-----------------|------|------|------|------|-------|-------|------|-------|------|------|------|--|
|  | ต.ค.            | พ.ย. | ธ.ค. | ม.ค. | ก.พ. | มี.ค. | เม.ย. | พ.ค. | มิ.ย. | ก.ค. | ส.ค. | ก.ย. |  |
| ชั้นวางแผนงาน (P) .....<br>1. กำหนดรายละเอียดของกิจกรรม<br>2. แต่งตั้งคณะทำงานเพื่อรับผิดชอบงานในฝ่ายต่างๆ<br>3. จัดเตรียมวัสดุ อุปกรณ์ และสถานที่ในการทำกิจกรรม |                 |      |      |      |      |       |       |      |       |      |      |      |  |
| ชั้นดำเนินการ (D) .....<br>1. ดำเนินกิจกรรมตามแผนที่ได้ตั้งไว้   |                 |      |      |      |      |       |       |      |       |      |      |      |  |
| ชั้นสรุปและประเมินผล (C) .....<br>1. ประชุมสรุปผลการดำเนินกิจกรรมสรุปปัญหาและอุปสรรคที่เกิดขึ้นพร้อมทั้งแนวทางการแก้ไข   |                 |      |      |      |      |       |       |      |       |      |      |      |  |
| ชั้นปรับปรุงตามผลการประเมิน (A) ...<br>1. นำแนวทางการแก้ไขของการดำเนินกิจกรรมครั้งก่อนมาใช้ในการวางแผนกิจกรรมครั้งต่อไป  |                 |      |      |      |      |       |       |      |       |      |      |      |  |

10. วัน เวลา และสถานที่ในการดำเนินการ

โครงการย่อยที่ 1 กิจกรรมเสริมสร้างศักยภาพนิสิตทันตแพทย์ก่อนการปฏิบัติงานวิชาชีพในคลินิก

- 1) วัน เวลา ในการจัดกิจกรรม เดือนธันวาคม 2559
- 2) สถานที่จัดกิจกรรม คณะทันตแพทยศาสตร์ มหาวิทยาลัยนครสวรรค์

โครงการย่อยที่ 2 กิจกรรมเสริมสร้างศักยภาพผู้การเรียนวิชาชีพทันตแพทย์

- 1) วัน เวลา ในการจัดกิจกรรม เดือนมิถุนายน ถึงสิงหาคม 2560
- 2) สถานที่จัดกิจกรรม คณะทันตแพทยศาสตร์ มหาวิทยาลัยนครสวรรค์

11. ผลที่คาดว่าจะได้รับ

- 1) นิสิตนำความรู้ที่ได้ไปปรับใช้ในการปฏิบัติงานในคลินิกได้
- 2) ผู้เข้าร่วมโครงการได้รับความรู้ทางวิชาการที่นำไปใช้ประโยชน์ในการเรียนได้

12. ตัวชี้วัดความสำเร็จโครงการ (KPI) ใช้สำหรับทุกกิจกรรม

| ปริมาณ                                      | คุณภาพ                                   | เวลา                                | ต้นทุน  |
|---|--|-------------------------------------|---|
| มีผู้เข้าร่วมแต่ละกิจกรรมอย่างน้อยร้อยละ 70 | ผู้เข้าร่วมกิจกรรมมีความพึงพอใจในระดับดี | ดำเนินการเสร็จสิ้นภายในเวลาที่กำหนด | ใช้งบประมาณในการดำเนินโครงการไม่เกินแผนกำหนดไว้ |

13. ตัวชี้วัดประกอบการประกันคุณภาพตามเกณฑ์มาตรฐาน

- |  |   |
|--|---|
| <input type="checkbox"/> ก.พ.ร. ตัวชี้วัดที่.....                  | <input type="checkbox"/> สมศ. ตัวชี้วัดที่..... |
| <input checked="" type="checkbox"/> สกอ. ตัวชี้วัดที่.....1.6..... | <input type="checkbox"/> สงป. ตัวชี้วัดที่..... |

14. การติดตามและประเมินผลโครงการ

- 1) การประเมินผลสัมฤทธิ์ของโครงการ: ดำเนินการโดยใช้แบบสอบถามภายหลังเสร็จสิ้นโครงการ ซึ่งผู้เข้าร่วมโครงการเป็นผู้ตอบแบบสอบถาม
- 2) การสรุปผลสัมฤทธิ์ของโครงการ: ดำเนินการโดยการรวบรวมข้อมูลจากแบบสอบถาม

**โครงการตามแผนปฏิบัติการประจำปีงบประมาณ 2560 มหาวิทยาลัยนครสวรรค์**  
**หน่วยงาน คณะทันตแพทยศาสตร์**

1. รหัสโครงการ ทพ.0304/60

ชื่อโครงการ โครงการบำเพ็ญประโยชน์และรักษาสีงแวดล้อม

1.1 โครงการย่อยที่ 1 กิจกรรมทันตอาสาสมัคร

1.2 โครงการย่อยที่ 2 กิจกรรมนิสิตสัมพันธ์อนุรักษ์ธรรมชาติ

1.3 โครงการย่อยที่ 3 กิจกรรม 5 เขี้ยว สายสัมพันธ์ทันตแพทย์เพื่อผู้ด้อยโอกาส

2. ความสอดคล้องกับพันธกิจ

การผลิตบัณฑิต

การวิจัย

การบริการวิชาการแก่สังคม

การทำนุบำรุงศิลปวัฒนธรรม

การบริหารจัดการ

3. ความสอดคล้องกับประเด็นยุทธศาสตร์

3.1 ประเด็นยุทธศาสตร์มหาวิทยาลัย

เป็นเลิศทางการวิจัย (กลยุทธ์ที่.....มาตรการ.....)

ผลิตบัณฑิตมีคุณภาพ ทำงานได้รับค่าตอบแทนสูง (กลยุทธ์ที่.....2.4.....มาตรการ.....2.4.2..)

ความสัมพันธ์กับศิษย์เก่าอย่างเข้มแข็งและยั่งยืน (กลยุทธ์ที่ ..... มาตรการ .....

ระบบบริหารในหลักธรรมาภิบาลและโปร่งใสตรวจสอบได้ (กลยุทธ์ที่ ..... มาตรการ .....

3.2 ประเด็นยุทธศาสตร์ของคณะ/หน่วยงาน

ประเด็นยุทธศาสตร์ที่ 1 กลยุทธ์ที่ 8 มาตรการที่ -

ประเด็นยุทธศาสตร์ที่ 2 กลยุทธ์ที่ 1 มาตรการที่ -

3.3 อัตลักษณ์นิสิต 5 ก

มี

ไม่มี

| ประเภทอัตลักษณ์                                    | ตัวชี้วัด   |
|--|---|
| <input checked="" type="checkbox"/> เก่งงาน        | <input type="checkbox"/> ความสามารถในการนำความรู้ไปประยุกต์ใช้ในการประกอบวิชาชีพอย่างสร้างสรรค์<br><input checked="" type="checkbox"/> มีความรับผิดชอบ กล้าหาญ เสียสละ อดทน ขยันหมั่นเพียร มุ่งมั่นสู่ความสำเร็จ<br><input type="checkbox"/> มีความสามารถในการใช้ภาษาไทย ภาษาอังกฤษ และเทคโนโลยีสารสนเทศได้เป็นอย่างดี<br><input type="checkbox"/> มีจรรยาบรรณในวิชาชีพ |
| <input checked="" type="checkbox"/> เก่งคน         | <input type="checkbox"/> มีมนุษยสัมพันธ์ทั้งการพูด และการวางตัว<br><input checked="" type="checkbox"/> มีจิตสาธารณะ<br><input checked="" type="checkbox"/> มีความสามารถทำงานที่เป็นทีม<br><input type="checkbox"/> มีความเข้าใจตนเองและผู้อื่น  |
| <input checked="" type="checkbox"/> เก่งคิด        | <input checked="" type="checkbox"/> มีความคิดริเริ่มสร้างสรรค์<br><input type="checkbox"/> ใฝ่เรียนรู้<br><input type="checkbox"/> ทักษะคิดเชิงบวก<br><input type="checkbox"/> ผลงานนวัตกรรม  |
| <input type="checkbox"/> เก่งครองชีวิต             | <input type="checkbox"/> มีพฤติกรรมที่ดีในการเรียน<br><input type="checkbox"/> มีพฤติกรรมที่ดีในการใช้ชีวิต (ปลอดอบายมุข)   |
| <input checked="" type="checkbox"/> เก่งพิชิตปัญหา | <input type="checkbox"/> มีความสามารถในการแก้ปัญหาส่วนตัว<br><input checked="" type="checkbox"/> มีความสามารถในการแก้ปัญหาการงาน  |

3.4 บริการวิชาการ

มี

ไม่มี

3.4.1 เป้าหมายตัวชี้วัด

| เป้าหมายตัวบ่งชี้ | เชิงปริมาณ   | เชิงคุณภาพ  | เชิงเวลา  | เชิงต้นทุน   |
|-------------------|--|---|---|--|
| ผลลัพธ์           | ร้อยละผู้เข้ารับบริการที่มีความรู้เพิ่มขึ้นจากการรับบริการ<br>.....  | ร้อยละความพึงพอใจของผู้รับบริการ/หน่วยงาน/องค์กรที่รับบริการวิชาการและวิชาชีพต่อประโยชน์จากการบริการ..... | -   | -  |
| ผลผลิต            | จำนวนกิจกรรมบริการวิชาการ<br>แก่งสังคม..... กิจกรรม<br>จำนวนการให้บริการรวมทุก<br>ครั้ง (กรณีของ รพ.)/จำนวน<br>ให้บริการชั้นสูตรพลศึกษา<br>.....ครั้ง<br>จำนวนผู้เข้ารับบริการ/ผู้เข้าร่วม<br>กิจกรรม.....คน | ร้อยละความพึงพอใจของผู้รับบริการ<br>ในกระบวนการให้บริการ  | ร้อยละของงาน<br>บริการวิชาการที่<br>แล้วเสร็จภายใน<br>ระยะเวลาที่กำหนด<br>..... | ต้นทุน/ค่าใช้จ่ายของ<br>การบริการวิชาการ<br>ตามงบประมาณที่<br>ได้รับจัดสรร.....บาท |

3.4.2 การบูรณาการโครงการบริการวิชาการแก่งสังคม เข้ากับการเรียนการสอนและการวิจัย (โปรดใส่เครื่องหมาย ✓ ใน  
ตัวชี้วัดและเป้าหมายภายใต้โครงการ ตอบได้มากกว่า 1)

- จำนวนนิสิตที่ลงฝึกงาน ..... คน
- จำนวนรายวิชา/หลักสูตรที่มีการบูรณาการ ..... วิชา ระบุรายชื่อวิชา .....
- จำนวนหนังสือ/ตำราที่ได้จากการดำเนินกิจกรรม ..... เล่ม ระบุชื่อหนังสือ/ตำรา .....
- จำนวนหัวข้อวิทยานิพนธ์ที่ได้จากการดำเนินโครงการ ..... หัวข้อ ระบุหัวข้อวิทยานิพนธ์ .....
- โครงการที่ดำเนินการครั้งนี้เป็นโครงการบริการวิชาการที่ดำเนินการต่อเนื่องจากปี พ.ศ. ....  
ระบุรายละเอียดกิจกรรมต่อเนื่องที่เกิดขึ้น .....
- ร้อยละความพึงพอใจจากผลกระทบและความคุ้มค่า ของการดำเนินโครงการ .....
- จำนวนโครงการวิจัยที่นำไปถ่ายทอด ..... โครงการ ระบุชื่อโครงการวิจัย .....
- ร้อยละของปัญหาในชุมชนที่ลดลง .....
- ร้อยละของประชาชนที่นำความรู้ไปใช้ประโยชน์ในการแก้ไขปัญหา .....
- จำนวนกิจกรรมเชิงสาธารณะที่เกิดขึ้น ..... กิจกรรม ระบุชื่อกิจกรรม .....
- รายได้ของชุมชนหรือสิ่งประดิษฐ์ที่เกิดจากการบริการวิชาการ ..... บาท / ชิ้นงาน ระบุชื่อสิ่งประดิษฐ์  
.....
- โครงการมีผลกระทบในระดับประเทศในด้านใด (เช่นด้านสิ่งแวดล้อม,ด้านสุขภาพ,ด้านพลังงาน ฯลฯ)  
.....
- จำนวนหน่วยงานหรือชุมชนที่นำผลการดำเนินงานไปใช้ให้เกิดประโยชน์ ..... หน่วยงานหรือชุมชน  
ระบุชื่อหน่วยงานหรือชุมชน .....

3.4.3 การประเมินผลสำเร็จและการบูรณาการทางบริการวิชาการ (โปรดใส่เครื่องหมาย ✓ ภายใต้การประเมินความสำเร็จ  
และการบูรณาการบริการวิชาการ)

ด้านการเรียนการสอน

- ระดับความคิดเห็นของนิสิตที่มีต่อการบูรณาการด้านการเรียนการสอน .....
- อื่นๆ .....

ด้านการวิจัย

- จำนวนโจทย์วิจัย ที่ได้จากการดำเนินโครงการบริการวิชาการ ที่ยื่นเสนอขอรับงบประมาณ .....
- โจทย์วิจัย ระบุชื่อโจทย์วิจัย .....

### 3.4.4 การติดตามผลการประเมินผลสำเร็จและการบูรณาการทางบริการวิชาการ

- นำเข้าที่ประชุมคณะกรรมการบริหารของคณะ เพื่อวางแผนปรับปรุงการบูรณาการด้านใด
  - ด้านผลิตบัณฑิต
  - ด้านการวิจัย
  - ด้านการบริการวิชาการแก่สังคม
  - ด้านการทำนุบำรุงศิลปวัฒนธรรม
- อื่นๆ .....

### 3.4.5 การนำผลประเมินไปพัฒนาและปรับปรุงการบูรณาการทางบริการวิชาการ

#### ด้านการเรียนการสอน

- จำนวนรายวิชา/หลักสูตรที่ได้รับการปรับปรุง ..... วิชา ระบุรายวิชา .....  
(ที่เกิดการนำผลการบูรณาการไปปรับปรุง)
- จำนวนรายวิชาที่เปิดใหม่ ..... วิชา ระบุรายวิชา .....

## 4. ผู้รับผิดชอบ

- 4.1 หน่วยงานที่รับผิดชอบ งานกิจการนิสิตและศิษย์เก่าสัมพันธ์
- 4.2 ผู้รับผิดชอบ รองคณบดีฝ่ายกิจการนิสิต โทร. 6157
- 4.3 ผู้ประสานงาน 1. นางสาวคณิง ตรงต่อกิจ โทร. 6035  
2. นางสาวจตุพร เวทยพงษ์ โทร. 6035
- 4.4 ผู้รายงานผล นางสาวคณิง ตรงต่อกิจ โทร. 6035

## 5. หลักการและเหตุผล

ปัจจุบันสังคมมีการแข่งขันกันสูง ความพยายามที่จะดำรงชีวิตให้อยู่รอด อาจทำให้มนุษย์หิวยืนน้ำใจแก่กันน้อยลง การช่วยเหลือซึ่งกันและกันถูกมองข้ามไป จึงได้จัดโครงการบำเพ็ญประโยชน์และรักษาสิ่งแวดล้อมขึ้น เพื่อปลูกฝังอุปนิสัยการมีความเสียสละต่อส่วนรวมและมีน้ำใจต่อเพื่อนมนุษย์ เพื่อสร้างจิตสำนึกการมีส่วนร่วมในการรับผิดชอบต่อสังคม

## 6. วัตถุประสงค์

- 6.1 เพื่อส่งเสริมและสนับสนุนกิจกรรมด้านการบำเพ็ญประโยชน์และพัฒนาสังคม
- 6.2 เพื่อปลูกฝังอุปนิสัยการมีความเสียสละต่อส่วนรวมและมีน้ำใจต่อเพื่อนมนุษย์ เพื่อสร้างจิตสำนึกการมีส่วนร่วมในการรับผิดชอบต่อสังคม
- 6.3 เพื่อส่งเสริมการอนุรักษ์ธรรมชาติและสิ่งแวดล้อม
- 6.4 เพื่อเสริมสร้างความสามัคคี รู้จักการทำงานร่วมกับผู้อื่นและให้นิสิตรู้จักช่วยเหลือซึ่งกันและกัน

## 7. เป้าหมายของโครงการ

### 7.1 เป้าหมายการดำเนินงาน

#### โครงการย่อยที่ 1 กิจกรรมทันตะอาสาสมัคร

| เป้าหมาย                             | จำนวน | หน่วยนับ |
|--------------------------------------|-------|----------|
| นิสิตระดับปริญญาตรี และบัณฑิตศึกษา   | 50    | คน       |
| อาจารย์/บุคลากร                      | 3     | คน       |
| จำนวนผู้เข้าร่วมโครงการจำนวนทั้งสิ้น | 53    | คน       |

#### โครงการย่อยที่ 2 กิจกรรมนิสิตสัมพันธ์อนุรักษ์ธรรมชาติ

| เป้าหมาย                             | จำนวน | หน่วยนับ |
|--------------------------------------|-------|----------|
| นิสิตระดับปริญญาตรี และบัณฑิตศึกษา   | 50    | คน       |
| อาจารย์/บุคลากร                      | 3     | คน       |
| จำนวนผู้เข้าร่วมโครงการจำนวนทั้งสิ้น | 53    | คน       |

โครงการย่อยที่ 3 กิจกรรม 5 เขี้ยว สายสัมพันธ์ทันตแพทย์เพื่อผู้ด้อยโอกาส

| เป้าหมาย                             | จำนวน | หน่วยนับ |
|--------------------------------------|-------|----------|
| นิสิต/นักศึกษา 5 สถาบัน              | 70    | คน       |
| อาจารย์/บุคลากร 5 สถาบัน             | 10    | คน       |
| จำนวนผู้เข้าร่วมโครงการจำนวนทั้งสิ้น | 80    | คน       |

7.2 กิจกรรม/เนื้อหาที่จะดำเนินการ (ใช้สำหรับทุกกิจกรรม)

จัดกิจกรรมให้นิสิตได้บำเพ็ญประโยชน์ร่วมกัน

8. งบประมาณดำเนินการ

โครงการย่อยที่ 1 กิจกรรมทันตอาสาสานฝัน

- แผ่นดิน - บาท
- รายได้ 30,000 บาท

แหล่งงบประมาณ : เงินงบประมาณรายได้ ประจำปีงบประมาณ 2560

รายละเอียดค่าใช้จ่าย

| ลำดับ | รายการ   | แผ่นดิน | รายได้<br>กองทุนกิจการนิสิต |
|-------|--|---------|-----------------------------|
| 1     | ค่าอาหารและเครื่องดื่มสำหรับผู้เข้าร่วมกิจกรรม     | -       | 16,000                      |
| 2     | ค่าอาหารว่างและเครื่องดื่มสำหรับผู้เข้าร่วมกิจกรรม | -       | 3,000                       |
| 3     | ค่าน้ำมันเชื้อเพลิง                                | -       | 4,000                       |
| 4     | ค่าวัสดุ   | -       | 5,000                       |
| 5     | ค่าใช้สอย  | -       | 2,000                       |
|       | รวม  | -       | 30,000                      |

โครงการย่อยที่ 2 กิจกรรมนิสิตสัมพันธ์อนุรักษ์ธรรมชาติ

- แผ่นดิน - บาท
- รายได้ 6,000 บาท

แหล่งงบประมาณ : เงินงบประมาณรายได้ ประจำปีงบประมาณ 2560

รายละเอียดค่าใช้จ่าย

| ลำดับ | รายการ   | แผ่นดิน | รายได้ |
|-------|--|---------|--------|
| 1     | ค่าอาหารและเครื่องดื่มสำหรับผู้เข้าร่วมกิจกรรม | -       | 3,000  |
| 2     | ค่าวัสดุ                                       | -       | 2,000  |
| 3     | ค่าใช้สอย                                      | -       | 1,000  |
|       | รวม  | -       | 6,000  |

โครงการย่อยที่ 3 กิจกรรม 5 เขี้ยว สายสัมพันธ์ทันตแพทย์เพื่อผู้ด้อยโอกาส

- แผ่นดิน - บาท
- รายได้ 50,000 บาท

แหล่งงบประมาณ : เงินงบประมาณรายได้ ประจำปีงบประมาณ 2560

รายละเอียดค่าใช้จ่าย

| ลำดับ | รายการ   | แผ่นดิน | รายได้ |
|-------|--|---------|--------|
| 1     | ค่าอาหารและเครื่องดื่มสำหรับผู้เข้าร่วมกิจกรรม     | -       | 23,000 |
| 2     | ค่าอาหารว่างและเครื่องดื่มสำหรับผู้เข้าร่วมกิจกรรม | -       | 8,000  |
| 3     | ค่าน้ำมันเชื้อเพลิง                                | -       | 9,000  |
| 4     | ค่าวัสดุ   | -       | 7,000  |
| 5     | ค่าใช้สอย  | -       | 3,000  |
|       | รวม  | -       | 50,000 |

9. ขั้นตอนและแผนการดำเนินงาน (PDCA)

โครงการย่อยที่ 1 กิจกรรมทันตะอาสาสมัคร

| กิจกรรม  | ปีงบประมาณ 2560 |      |      |      |      |       |       |      |       |      |      |      |
|--|-----------------|------|------|------|------|-------|-------|------|-------|------|------|------|
|  | ต.ค.            | พ.ย. | ธ.ค. | ม.ค. | ก.พ. | มี.ค. | เม.ย. | พ.ค. | มิ.ย. | ก.ค. | ส.ค. | ก.ย. |
| ขั้นวางแผนงาน (P) .....<br>1. กำหนดรายละเอียดของกิจกรรม<br>2. แต่งตั้งคณะทำงานเพื่อรับผิดชอบงานในฝ่ายต่างๆ<br>3. จัดเตรียมวัสดุ อุปกรณ์ และสถานที่ในการทำกิจกรรม |                 |      |      | ↔    |      |       |       |      |       |      |      |      |
| ขั้นดำเนินการ (D) .....<br>1. ดำเนินกิจกรรมตามแผนที่ได้ตั้งไว้   |                 |      |      |      |      |       |       |      | ←     | →    |      |      |
| ขั้นสรุปและประเมินผล (C) .....<br>1. ประชุมสรุปผลการดำเนินกิจกรรมสรุปปัญหาและอุปสรรคที่เกิดขึ้นพร้อมทั้งแนวทางการแก้ไข   |                 |      |      |      |      |       |       |      |       |      | ↔    |      |
| ขั้นปรับปรุงตามผลการประเมิน (A) ...<br>1. นำแนวทางการแก้ไขของการดำเนินกิจกรรมครั้งก่อนมาใช้ในการวางแผนกิจกรรมครั้งต่อไป  |                 |      |      |      |      |       |       |      |       |      | ←    | →    |

โครงการย่อยที่ 2 กิจกรรมนิสิตสัมพันธ์อนุรักษ์ธรรมชาติ

| กิจกรรม  | ปีงบประมาณ 2560 |      |      |      |      |       |       |      |       |      |      |      |
|--|-----------------|------|------|------|------|-------|-------|------|-------|------|------|------|
|  | ต.ค.            | พ.ย. | ธ.ค. | ม.ค. | ก.พ. | มี.ค. | เม.ย. | พ.ค. | มิ.ย. | ก.ค. | ส.ค. | ก.ย. |
| ขั้นวางแผนงาน (P) .....<br>1. กำหนดรายละเอียดของกิจกรรม<br>2. แต่งตั้งคณะทำงานเพื่อรับผิดชอบงานในฝ่ายต่างๆ<br>3. จัดเตรียมวัสดุ อุปกรณ์ และสถานที่ในการทำกิจกรรม |                 |      |      | ↔    |      |       |       |      |       |      |      |      |
| ขั้นดำเนินการ (D) .....<br>1. ดำเนินกิจกรรมตามแผนที่ได้ตั้งไว้   |                 |      |      |      |      |       |       |      | ←     | →    |      |      |
| ขั้นสรุปและประเมินผล (C) .....<br>1. ประชุมสรุปผลการดำเนินกิจกรรมสรุปปัญหาและอุปสรรคที่เกิดขึ้นพร้อมทั้งแนวทางการแก้ไข   |                 |      |      |      |      |       |       |      |       |      | ↔    |      |
| ขั้นปรับปรุงตามผลการประเมิน (A) ...<br>1. นำแนวทางการแก้ไขของการดำเนินกิจกรรมครั้งก่อนมาใช้ในการวางแผนกิจกรรมครั้งต่อไป  |                 |      |      |      |      |       |       |      |       |      | ←    | →    |

โครงการย่อยที่ 3 กิจกรรม 5 เขี้ยว สายสัมพันธ์ทันตแพทย์เพื่อผู้ด้อยโอกาส

| กิจกรรม   | ปีงบประมาณ 2560 |      |      |      |      |       |       |      |       |      |      |      |
|---|-----------------|------|------|------|------|-------|-------|------|-------|------|------|------|
|   | ต.ค.            | พ.ย. | ธ.ค. | ม.ค. | ก.พ. | มี.ค. | เม.ย. | พ.ค. | มิ.ย. | ก.ค. | ส.ค. | ก.ย. |
| <b>ขั้นวางแผนงาน (P) .....</b><br>1. กำหนดรายละเอียดของกิจกรรม<br>2. แต่งตั้งคณะทำงานเพื่อรับผิดชอบงานในฝ่ายต่างๆ<br>3. จัดเตรียมวัสดุ อุปกรณ์ และสถานที่ในการทำกิจกรรม |                 | ↔    |      |      |      |       |       |      |       |      |      |      |
| <b>ขั้นดำเนินการ (D) .....</b><br>1. ดำเนินกิจกรรมตามแผนที่ได้ตั้งไว้   |                 |      | ←    | →    |      |       |       |      |       |      |      |      |
| <b>ขั้นสรุปและประเมินผล (C) .....</b><br>1. ประชุมสรุปผลการดำเนินกิจกรรม สรุปปัญหาและอุปสรรคที่เกิดขึ้น พร้อมทั้งแนวทางการแก้ไข   |                 |      |      |      | ←    | →     |       |      |       |      |      |      |
| <b>ขั้นปรับปรุงตามผลการประเมิน (A) ...</b><br>1. นำแนวทางการแก้ไขของการดำเนินกิจกรรมครั้งก่อนมาใช้ในการวางแผนกิจกรรมครั้งต่อไป  |                 |      |      |      |      |       |       | ←    | →     |      |      |      |

10. วัน เวลา และสถานที่ในการดำเนินการ

โครงการย่อยที่ 1 กิจกรรมทันตอาสาสานฝัน

- 1) วัน เวลา ในการจัดกิจกรรม เดือนมิถุนายน ถึงสิงหาคม 2560
- 2) สถานที่จัดกิจกรรม จังหวัดพิษณุโลก

โครงการย่อยที่ 2 กิจกรรมนิสิตสัมพันธ์อนุรักษ์ธรรมชาติ

- 1) วัน เวลา ในการจัดกิจกรรม เดือนมิถุนายน ถึงสิงหาคม 2560
- 2) สถานที่จัดกิจกรรม จังหวัดพิษณุโลก

โครงการย่อยที่ 3 กิจกรรม 5 เขี้ยว สายสัมพันธ์ทันตแพทย์เพื่อผู้ด้อยโอกาส

- 1) วัน เวลา ในการจัดกิจกรรม เดือนธันวาคม 2559 ถึงกุมภาพันธ์ 2560
- 2) สถานที่จัดกิจกรรม จังหวัดพิษณุโลก

11. ผลที่คาดว่าจะได้รับ

- 1) นิสิตผู้เข้าร่วมโครงการได้บำเพ็ญประโยชน์แก่สังคมร่วมกัน
- 2) นิสิตผู้เข้าร่วมโครงการเกิดจิตเมตตา เสียสละ มีน้ำใจต่อเพื่อนมนุษย์ มีจิตสำนึกที่ดีงามและนำไปใช้ในการสร้างสรรค์สังคมให้เจริญก้าวหน้า
- 3) นิสิตผู้เข้าร่วมโครงการมีความสามัคคี มีมนุษยสัมพันธ์อันดีต่อกัน และรู้จักช่วยเหลือซึ่งกันและกัน

12. ตัวชี้วัดความสำเร็จโครงการ (KPI) ใช้สำหรับทุกกิจกรรม

| ปริมาณ                                      | คุณภาพ                                   | เวลา                                | ต้นทุน  |
|---|--|-------------------------------------|---|
| มีผู้เข้าร่วมแต่ละกิจกรรมอย่างน้อยร้อยละ 70 | ผู้เข้าร่วมกิจกรรมมีความพึงพอใจในระดับดี | ดำเนินการเสร็จสิ้นภายในเวลาที่กำหนด | ใช้งบประมาณในการดำเนินโครงการไม่เกินแผนกำหนดไว้ |



13. ตัวชี้วัดประกอบการประกันคุณภาพตามเกณฑ์มาตรฐาน

- |  |   |
|--|---|
| <input type="checkbox"/> ก.พ.ร. ตัวชี้วัดที่.....                  | <input type="checkbox"/> สมศ. ตัวชี้วัดที่..... |
| <input checked="" type="checkbox"/> สกอ. ตัวชี้วัดที่.....3.2..... | <input type="checkbox"/> สงป. ตัวชี้วัดที่..... |

14. การติดตามและประเมินผลโครงการ

- 1) การประเมินผลสัมฤทธิ์ของโครงการ: ดำเนินการโดยใช้แบบสอบถามภายหลังเสร็จสิ้นโครงการ ซึ่งผู้เข้าร่วมโครงการเป็นผู้ตอบแบบสอบถาม
- 2) การสรุปผลสัมฤทธิ์ของโครงการ: ดำเนินการโดยการรวบรวมข้อมูลจากแบบสอบถาม

โครงการตามแผนปฏิบัติการประจำปีงบประมาณ 2560 มหาวิทยาลัยนเรศวร  
หน่วยงาน คณะทันตแพทยศาสตร์

1. รหัสโครงการ ทพ.0305/60

ชื่อโครงการ โครงการส่งเสริมสุขภาพ

1.1 โครงการย่อยที่ 1 กิจกรรมกีฬาสามสัมพันธ์วิทยาศาสตร์สุขภาพ

1.2 โครงการย่อยที่ 2 กิจกรรม ฟ.ฟันเกมส์ ครั้งที่ 14

1.3 โครงการย่อยที่ 3 กิจกรรม Dent league

2. ความสอดคล้องกับพันธกิจ

- การผลิตบัณฑิต  การวิจัย  
 การบริการวิชาการแก่สังคม  การทำนุบำรุงศิลปวัฒนธรรม  
 การบริหารจัดการ

3. ความสอดคล้องกับประเด็นยุทธศาสตร์

3.1 ประเด็นยุทธศาสตร์มหาวิทยาลัย

- เป็นเลิศทางการวิจัย (กลยุทธ์ที่.....มาตรการ.....)  
 ผลิตบัณฑิตมีคุณภาพ ทำงานได้รับค่าตอบแทนสูง (กลยุทธ์ที่.....2.4.....มาตรการ.....2.4.2..)  
 ความสัมพันธ์กับศิษย์เก่าอย่างเข้มแข็งและยั่งยืน (กลยุทธ์ที่.....มาตรการ.....)  
 ระบบบริหารในหลักธรรมาภิบาลและโปร่งใสตรวจสอบได้ (กลยุทธ์ที่ ..... มาตรการ .....

3.2 ประเด็นยุทธศาสตร์ของคณะ/หน่วยงาน

- ประเด็นยุทธศาสตร์ที่ 10 กลยุทธ์ที่ 1, 2 มาตรการ -

3.3 อัตลักษณ์นิสิต 5 ก

- มี  ไม่มี

| ประเภทอัตลักษณ์                                   | ตัวชี้วัด   |
|---|---|
| <input checked="" type="checkbox"/> เก่งงาน       | <input type="checkbox"/> ความสามารถในการนำความรู้ไปประยุกต์ใช้ในการประกอบวิชาชีพอย่างสร้างสรรค์<br><input checked="" type="checkbox"/> มีความรับผิดชอบ กล้าหาญ เสียสละ อดทน ขยันหมั่นเพียร มุ่งมั่นสู่ความสำเร็จ<br><input type="checkbox"/> มีความสามารถในการใช้ภาษาไทย ภาษาอังกฤษ และเทคโนโลยีสารสนเทศได้เป็นอย่างดี<br><input type="checkbox"/> มีจรรยาบรรณในวิชาชีพ |
| <input checked="" type="checkbox"/> เก่งคน        | <input type="checkbox"/> มีมนุษยสัมพันธ์ทั้งการพูด และการวางตัว<br><input type="checkbox"/> มีจิตสาธารณะ<br><input checked="" type="checkbox"/> มีความสามารถทำงานที่เป็นทีม<br><input type="checkbox"/> มีความเข้าใจตนเองและผู้อื่น   |
| <input checked="" type="checkbox"/> เก่งคิด       | <input type="checkbox"/> มีความคิดริเริ่มสร้างสรรค์<br><input type="checkbox"/> ใฝ่เรียนรู้<br><input checked="" type="checkbox"/> ทศนคติเชิงบวก<br><input type="checkbox"/> ผลงานนวัตกรรม  |
| <input checked="" type="checkbox"/> เก่งครองชีวิต | <input type="checkbox"/> มีพฤติกรรมที่ดีในการเรียน<br><input checked="" type="checkbox"/> มีพฤติกรรมที่ดีในการใช้ชีวิต (ปลอดอบายมุข)  |
| <input type="checkbox"/> เก่งพิชิตปัญหา           | <input type="checkbox"/> มีความสามารถในการแก้ปัญหาส่วนตัว<br><input type="checkbox"/> มีความสามารถในการแก้ปัญหาระงวน  |

3.4 บริการวิชาการ

มี

ไม่มี

3.4.1 เป้าหมายตัวชี้วัด

| เป้าหมายตัวบ่งชี้ | เชิงปริมาณ   | เชิงคุณภาพ  | เชิงเวลา  | เชิงต้นทุน   |
|-------------------|--|---|---|--|
| ผลลัพธ์           | ร้อยละผู้เข้ารับบริการที่มีความรู้เพิ่มขึ้นจากการรับบริการ<br>.....  | ร้อยละความพึงพอใจของผู้รับบริการ/หน่วยงาน/องค์กรที่รับบริการวิชาการและวิชาชีพต่อประโยชน์จากการบริการ..... | -   | -  |
| ผลผลิต            | จำนวนกิจกรรมบริการวิชาการ<br>แก่งสังคม..... กิจกรรม<br>จำนวนการให้บริการรวมทุก<br>ครั้ง (กรณีของ รพ.)/จำนวน<br>ให้บริการชั้นสูตรพลศึกษา<br>.....ครั้ง<br>จำนวนผู้เข้ารับบริการ/ผู้เข้าร่วม<br>กิจกรรม.....คน | ร้อยละความพึงพอใจของผู้รับบริการ<br>ในกระบวนการให้บริการ  | ร้อยละของงาน<br>บริการวิชาการที่<br>แล้วเสร็จภายใน<br>ระยะเวลาที่กำหนด<br>..... | ต้นทุน/ค่าใช้จ่ายของ<br>การบริการวิชาการ<br>ตามงบประมาณที่<br>ได้รับจัดสรร.....บาท |

3.4.2 การบูรณาการโครงการบริการวิชาการแก่งสังคม เข้ากับการเรียนการสอนและการวิจัย (โปรดใส่เครื่องหมาย ✓ ใน  
ตัวชี้วัดและเป้าหมายภายใต้โครงการ ตอบได้มากกว่า 1)

- จำนวนนิสิตที่ลงฝึกงาน ..... คน
- จำนวนรายวิชา/หลักสูตรที่มีการบูรณาการ ..... วิชา ระบุรายชื่อวิชา .....
- จำนวนหนังสือ/ตำราที่ได้จากการดำเนินกิจกรรม ..... เล่ม ระบุชื่อหนังสือ/ตำรา .....
- จำนวนหัวข้อวิทยานิพนธ์ที่ได้จากการดำเนินโครงการ ..... หัวข้อ ระบุหัวข้อวิทยานิพนธ์ .....
- โครงการที่ดำเนินการครั้งนี้เป็นโครงการบริการวิชาการที่ดำเนินการต่อเนื่องจากปี พ.ศ. ....  
ระบุรายละเอียดกิจกรรมต่อเนื่องที่เกิดขึ้น .....
- ร้อยละความพึงพอใจจากผลกระทบและความคุ้มค่า ของการดำเนินโครงการ .....
- จำนวนโครงการวิจัยที่นำไปถ่ายทอด ..... โครงการ ระบุชื่อโครงการวิจัย .....
- ร้อยละของปัญหาในชุมชนที่ลดลง .....
- ร้อยละของประชาชนที่นำความรู้ไปใช้ประโยชน์ในการแก้ไขปัญหา .....
- จำนวนกิจกรรมเชิงสาธารณะที่เกิดขึ้น ..... กิจกรรม ระบุชื่อกิจกรรม .....
- รายได้ของชุมชนหรือสิ่งประดิษฐ์ที่เกิดจากการบริการวิชาการ ..... บาท / ชิ้นงาน ระบุชื่อสิ่งประดิษฐ์  
.....
- โครงการมีผลกระทบในระดับประเทศในด้านใด (เช่นด้านสิ่งแวดล้อม,ด้านสุขภาพ,ด้านพลังงาน ฯลฯ)  
.....
- จำนวนหน่วยงานหรือชุมชนที่นำผลการดำเนินงานไปใช้ให้เกิดประโยชน์ ..... หน่วยงานหรือชุมชน  
ระบุชื่อหน่วยงานหรือชุมชน .....

3.4.3 การประเมินผลสำเร็จและการบูรณาการทางบริการวิชาการ (โปรดใส่เครื่องหมาย ✓ ภายใต้การประเมินความสำเร็จ  
และการบูรณาการบริการวิชาการ)

ด้านการเรียนการสอน

- ระดับความคิดเห็นของนิสิตที่มีต่อการบูรณาการด้านการเรียนการสอน .....
- อื่นๆ .....

ด้านการวิจัย

- จำนวนโจทย์วิจัย ที่ได้จากการดำเนินโครงการบริการวิชาการ ที่ยื่นเสนอขอรับงบประมาณ .....  
โจทย์วิจัย ระบุชื่อโจทย์วิจัย .....

### 3.4.4 การติดตามผลการประเมินผลสำเร็จและการบูรณาการทางบริการวิชาการ

- นำเข้าที่ประชุมคณะกรรมการบริหารของคณะ เพื่อวางแผนปรับปรุงการบูรณาการด้านใด
  - ด้านผลิตบัณฑิต
  - ด้านการวิจัย
  - ด้านการบริการวิชาการแก่สังคม
  - ด้านการทำนุบำรุงศิลปวัฒนธรรม
- อื่นๆ .....

### 3.4.5 การนำผลประเมินไปพัฒนาและปรับปรุงการบูรณาการทางบริการวิชาการ

#### ด้านการเรียนการสอน

- จำนวนรายวิชา/หลักสูตรที่ได้รับการปรับปรุง ..... วิชา ระบุรายวิชา .....  
(ที่เกิดการนำผลการบูรณาการไปปรับปรุง)
- จำนวนรายวิชาที่เปิดใหม่ ..... วิชา ระบุรายวิชา .....

## 4. ผู้รับผิดชอบ

- |                          |                                    |           |
|--------------------------|------------------------------------|-----------|
| 4.1 หน่วยงานที่รับผิดชอบ | งานกิจการนิสิตและศิษย์เก่าสัมพันธ์ |           |
| 4.2 ผู้รับผิดชอบ         | รองคณบดีฝ่ายกิจการนิสิต            | โทร. 6157 |
| 4.3 ผู้ประสานงาน         | 1. นางสาวคณิง ตรงต่อกิจ            | โทร. 6035 |
|                          | 2. นางสาวจตุพร เวทยพงษ์            | โทร. 6035 |
| 4.4 ผู้รายงานผล          | นางสาวคณิง ตรงต่อกิจ               | โทร. 6035 |

## 5. หลักการและเหตุผล

คณะทันตแพทยศาสตร์เป็นองค์กรหนึ่งที่มีหน้าที่ในการผลิตบุคลากรทางด้านสาธารณสุข อีกทั้งยังทำหน้าที่ส่งเสริมสุขภาพแก่ประชาชนในพื้นที่รับผิดชอบ ดังนั้นเพื่อเป็นการส่งเสริมให้สมาชิกในองค์กรและนิสิตมีการดูแลสุขภาพตนเองก่อนที่จะทำหน้าที่ส่งเสริมสุขภาพผู้อื่น จึงได้จัดโครงการส่งเสริมสุขภาพโดยมุ่งหวังให้บุคลากรและนิสิต เห็นความสำคัญของการดูแลสุขภาพและหันมาออกกำลังกายกันมากขึ้น

## 6. วัตถุประสงค์

- 6.1 เพื่อให้อาจารย์ บุคลากรและนิสิตได้ออกกำลังกายร่วมกันเพื่อเสริมสร้างสุขภาพและมีน้ำใจเป็นนักกีฬา
- 6.2 เพื่อสร้างเสริมความสามัคคีและความสัมพันธ์อันดีภายในคณะ และระหว่างคณะวิทยาศาสตร์สุขภาพ
- 6.3 เพื่อสนับสนุนให้นิสิตใช้เวลาว่างให้เกิดประโยชน์

## 7. เป้าหมายของโครงการ

### 7.1 เป้าหมายการดำเนินงาน

#### โครงการย่อยที่ 1 กิจกรรมกีฬาสามัคคีสัมพันธ์วิทยาศาสตร์สุขภาพ

| เป้าหมาย                             | จำนวน | หน่วยนับ |
|--------------------------------------|-------|----------|
| นิสิต                                | 150   | คน       |
| อาจารย์/บุคลากร                      | 10    | คน       |
| จำนวนผู้เข้าร่วมโครงการจำนวนทั้งสิ้น | 160   | คน       |

#### โครงการย่อยที่ 2 กิจกรรม ฟ.ฟันเกมส์ ครั้งที่ 14

| เป้าหมาย                             | จำนวน | หน่วยนับ |
|--------------------------------------|-------|----------|
| นิสิตระดับปริญญาตรี และบัณฑิตศึกษา   | 400   | คน       |
| อาจารย์/บุคลากร                      | 100   | คน       |
| จำนวนผู้เข้าร่วมโครงการจำนวนทั้งสิ้น | 500   | คน       |

โครงการย่อยที่ 3 กิจกรรม Dent league

| เป้าหมาย                             | จำนวน | หน่วยนับ |
|--------------------------------------|-------|----------|
| นิสิตระดับปริญญาตรี และบัณฑิตศึกษา   | 50    | คน       |
| อาจารย์/บุคลากร                      | 10    | คน       |
| จำนวนผู้เข้าร่วมโครงการจำนวนทั้งสิ้น | 60    | คน       |

7.2 กิจกรรม/เนื้อหาที่จะดำเนินการ

โครงการย่อยที่ 1 กิจกรรมกีฬาสามสัมพันธ์วิทยาศาสตร์สุขภาพ

จัดกิจกรรมแข่งขันกีฬาสามสัมพันธ์ระหว่างนิสิตในกลุ่มวิทยาศาสตร์สุขภาพ

โครงการย่อยที่ 2 กิจกรรม ฟ.ฟันเกมส์ ครั้งที่ 14

จัดกิจกรรมแข่งขันกีฬาระหว่างอาจารย์ บุคลากรและนิสิตคณะทันตแพทยศาสตร์

โครงการย่อยที่ 3 กิจกรรม Dent league

จัดกิจกรรมแข่งขันกีฬาระหว่างอาจารย์ บุคลากรและนิสิตคณะทันตแพทยศาสตร์

8. งบประมาณดำเนินการ

โครงการย่อยที่ 1 กิจกรรมกีฬาสามสัมพันธ์วิทยาศาสตร์สุขภาพ

- แผ่นดิน - บาท
- รายได้ 10,000 บาท

แหล่งงบประมาณ : เงินงบประมาณรายได้ ประจำปีงบประมาณ 2560

รายละเอียดค่าใช้จ่าย

| ลำดับ | รายการ            | แผ่นดิน | รายได้ |
|-------|-------------------|---------|--------|
| 1     | ค่าน้ำดื่มนักกีฬา | -       | 6,000  |
| 2     | ค่าวัสดุ          | -       | 4,000  |
|       | รวม               | -       | 10,000 |

โครงการย่อยที่ 2 กิจกรรม ฟ.ฟันเกมส์ ครั้งที่ 14

- แผ่นดิน - บาท
- รายได้ 15,000 บาท

แหล่งงบประมาณ : เงินงบประมาณรายได้ ประจำปีงบประมาณ 2560

รายละเอียดค่าใช้จ่าย

| ลำดับ | รายการ   | แผ่นดิน | รายได้ |
|-------|--|---------|--------|
| 1     | ค่าอาหารว่างและเครื่องดื่มสำหรับผู้เข้าร่วมกิจกรรม | -       | 12,500 |
| 2     | ค่าวัสดุ   | -       | 2,500  |
|       | รวม  | -       | 15,000 |

โครงการย่อยที่ 3 กิจกรรม Dent league

- แผ่นดิน - บาท
- รายได้ 10,000 บาท

แหล่งงบประมาณ : เงินงบประมาณรายได้ ประจำปีงบประมาณ 2560

รายละเอียดค่าใช้จ่าย

| ลำดับ | รายการ            | แผ่นดิน | รายได้ |
|-------|-------------------|---------|--------|
| 1     | ค่าน้ำดื่มนักกีฬา | -       | 5,000  |
| 2     | ค่าวัสดุ          | -       | 5,000  |
|       | รวม               | -       | 10,000 |

9. ขั้นตอนและแผนการดำเนินงาน (PDCA)

โครงการย่อยที่ 1 กิจกรรมกีฬาสามัคคีสัมพันธ์วิทยาศาสตร์สุขภาพ

| กิจกรรม  | ปีงบประมาณ 2560 |      |      |      |      |       |       |      |       |      |      |      |
|--|-----------------|------|------|------|------|-------|-------|------|-------|------|------|------|
|  | ต.ค.            | พ.ย. | ธ.ค. | ม.ค. | ก.พ. | มี.ค. | เม.ย. | พ.ค. | มิ.ย. | ก.ค. | ส.ค. | ก.ย. |
| ขั้นวางแผนงาน (P) .....<br>1. กำหนดรายละเอียดของกิจกรรม<br>2. แต่งตั้งคณะทำงานเพื่อรับผิดชอบงานในฝ่ายต่างๆ<br>3. จัดเตรียมวัสดุ อุปกรณ์ และสถานที่ในการทำกิจกรรม |                 |      | ↔    |      |      |       |       |      |       |      |      |      |
| ขั้นดำเนินการ (D) .....<br>1. ดำเนินกิจกรรมตามแผนที่ได้ตั้งไว้   |                 |      |      | ↔    |      |       |       |      |       |      |      |      |
| ขั้นสรุปและประเมินผล (C) .....<br>1. ประชุมสรุปผลการดำเนินกิจกรรม สรุปปัญหาและอุปสรรคที่เกิดขึ้น พร้อมทั้งแนวทางการแก้ไข   |                 |      |      |      |      | ↔     |       |      |       |      |      |      |
| ขั้นปรับปรุงตามผลการประเมิน (A) ...<br>1. นำแนวทางการแก้ไขของการดำเนินกิจกรรมครั้งก่อนมาใช้ในการวางแผนกิจกรรมครั้งต่อไป  |                 |      |      |      |      |       |       | ↔    |       |      |      |      |

โครงการย่อยที่ 2 กิจกรรม ฟ.ฟันเกมส์ ครั้งที่ 14

| กิจกรรม  | ปีงบประมาณ 2560 |      |      |      |      |       |       |      |       |      |      |      |
|--|-----------------|------|------|------|------|-------|-------|------|-------|------|------|------|
|  | ต.ค.            | พ.ย. | ธ.ค. | ม.ค. | ก.พ. | มี.ค. | เม.ย. | พ.ค. | มิ.ย. | ก.ค. | ส.ค. | ก.ย. |
| ขั้นวางแผนงาน (P) .....<br>1. กำหนดรายละเอียดของกิจกรรม<br>2. แต่งตั้งคณะทำงานเพื่อรับผิดชอบงานในฝ่ายต่างๆ<br>3. จัดเตรียมวัสดุ อุปกรณ์ และสถานที่ในการทำกิจกรรม | ↔               |      |      |      |      |       |       |      |       |      |      |      |
| ขั้นดำเนินการ (D) .....<br>1. ดำเนินกิจกรรมตามแผนที่ได้ตั้งไว้   |                 |      | ↔    |      |      |       |       |      |       |      |      |      |
| ขั้นสรุปและประเมินผล (C) .....<br>1. ประชุมสรุปผลการดำเนินกิจกรรม สรุปปัญหาและอุปสรรคที่เกิดขึ้น พร้อมทั้งแนวทางการแก้ไข   |                 |      |      | ↔    |      |       |       |      |       |      |      |      |
| ขั้นปรับปรุงตามผลการประเมิน (A) ...<br>1. นำแนวทางการแก้ไขของการดำเนินกิจกรรมครั้งก่อนมาใช้ในการวางแผนกิจกรรมครั้งต่อไป  |                 |      |      |      |      | ↔     |       |      |       |      |      |      |

โครงการย่อยที่ 3 กิจกรรม Dent league

| กิจกรรม   | ปีงบประมาณ 2560 |      |      |      |      |       |       |      |       |      |      |      |
|---|-----------------|------|------|------|------|-------|-------|------|-------|------|------|------|
|   | ต.ค.            | พ.ย. | ธ.ค. | ม.ค. | ก.พ. | มี.ค. | เม.ย. | พ.ค. | มิ.ย. | ก.ค. | ส.ค. | ก.ย. |
| <p>ชั้นวางแผนงาน (P) .....</p> <p>1. กำหนดรายละเอียดของกิจกรรม</p> <p>2. แต่งตั้งคณะทำงานเพื่อรับผิดชอบงานในฝ่ายต่างๆ</p> <p>3. จัดเตรียมวัสดุ อุปกรณ์ และสถานที่ในการทำกิจกรรม</p> | ←→              |      |      |      |      |       |       |      |       |      |      |      |
| <p>ชั้นดำเนินการ (D) .....</p> <p>1. ดำเนินกิจกรรมตามแผนที่ได้ตั้งไว้</p>   | ←→              |      |      |      |      |       |       |      |       |      |      |      |
| <p>ชั้นสรุปและประเมินผล (C) .....</p> <p>1. ประชุมสรุปผลการดำเนินกิจกรรม สรุปปัญหาและอุปสรรคที่เกิดขึ้น พร้อมทั้งแนวทางการแก้ไข</p>   |                 |      | ←→   |      |      |       |       |      |       |      |      |      |
| <p>ชั้นปรับปรุงตามผลการประเมิน (A) ...</p> <p>1. นำแนวทางการแก้ไขของการดำเนินกิจกรรมครั้งก่อนมาใช้ในการวางแผนกิจกรรมครั้งต่อไป</p>  |                 |      |      |      | ←→   |       |       |      |       |      |      |      |

10. วัน เวลา และสถานที่ในการดำเนินการ

โครงการย่อยที่ 1 กิจกรรมกีฬาสามสัมพันธ์วิทยาศาสตร์สุขภาพ

- 1) วัน เวลา ในการจัดกิจกรรม เดือนมกราคม ถึงกุมภาพันธ์ 2560
- 2) สถานที่จัดกิจกรรม มหาวิทยาลัยนเรศวร

โครงการย่อยที่ 2 กิจกรรม ฟ.ฟันเกมส์ ครั้งที่ 14

- 1) วัน เวลา ในการจัดกิจกรรม เดือนธันวาคม 2559
- 2) สถานที่จัดกิจกรรม มหาวิทยาลัยนเรศวร

โครงการย่อยที่ 3 กิจกรรม Dent league

- 1) เวลา ในการจัดกิจกรรม เดือนตุลาคม ถึงพฤศจิกายน 2559
- 2) สถานที่จัดกิจกรรม จังหวัดพิษณุโลก

11. ผลที่คาดว่าจะได้รับ

- 1) ผู้เข้าร่วมกิจกรรมได้ออกกำลังกายร่วมกัน และมีน้ำใจเป็นนักกีฬา
- 2) ผู้เข้าร่วมกิจกรรมเกิดความสัมพันธ์ที่ดีระหว่างนิสิตต่างคณะในกลุ่มวิทยาศาสตร์สุขภาพ
- 3) อาจารย์ บุคลากรและนิสิตได้รับความรู้ที่เป็นประโยชน์ในการดูแลรักษาสุขภาพ และสามารถนำไปปรับใช้ในชีวิตประจำวันของตนเอง

12. ตัวชี้วัดความสำเร็จโครงการ (KPI) ใช้สำหรับทุกกิจกรรม

| ปริมาณ                                      | คุณภาพ                                   | เวลา                                | ต้นทุน  |
|---|--|-------------------------------------|---|
| มีผู้เข้าร่วมแต่ละกิจกรรมอย่างน้อยร้อยละ 70 | ผู้เข้าร่วมกิจกรรมมีความพึงพอใจในระดับดี | ดำเนินการเสร็จสิ้นภายในเวลาที่กำหนด | ใช้งบประมาณในการดำเนินโครงการไม่เกินแผนกำหนดไว้ |

13. ตัวชี้วัดประกอบการประกันคุณภาพตามเกณฑ์มาตรฐาน

- |   |   |
|---|---|
| <input type="checkbox"/> ก.พ.ร. ตัวชี้วัดที่.....                 | <input type="checkbox"/> สมศ. ตัวชี้วัดที่..... |
| <input checked="" type="checkbox"/> สกอ. ตัวชี้วัดที่....1.6..... | <input type="checkbox"/> สงป. ตัวชี้วัดที่..... |

14. การติดตามและประเมินผลโครงการ

- 1) การประเมินผลสัมฤทธิ์ของโครงการ: ดำเนินการโดยใช้แบบสอบถามภายหลังเสร็จสิ้นโครงการ ซึ่งผู้เข้าร่วมโครงการเป็นผู้ตอบแบบสอบถาม
- 2) การสรุปผลสัมฤทธิ์ของโครงการ: ดำเนินการโดยการรวบรวมข้อมูลจากแบบสอบถาม



โครงการตามแผนปฏิบัติการประจำปีงบประมาณ 2560 มหาวิทยาลัยนเรศวร  
หน่วยงาน คณะทันตแพทยศาสตร์

1. รหัสโครงการ ทพ.0306/60

ชื่อโครงการ โครงการส่งเสริมและพัฒนางานสโมสรนิสิต

- 1.1 โครงการย่อยที่ 1 กิจกรรมเลือกตั้งคณะกรรมการสโมสรนิสิต  
1.2 โครงการย่อยที่ 2 กิจกรรมสัมมนาสโมสรนิสิต

2. ความสอดคล้องกับพันธกิจ

- การผลิตบัณฑิต  การวิจัย  
 การบริการวิชาการแก่สังคม  การทำนุบำรุงศิลปวัฒนธรรม  
 การบริหารจัดการ

3. ความสอดคล้องกับประเด็นยุทธศาสตร์

3.1 ประเด็นยุทธศาสตร์มหาวิทยาลัย

- เป็นเลิศทางการวิจัย (กลยุทธ์ที่.....มาตรการ.....)  
 ผลิตบัณฑิตมีคุณภาพ ทำงานได้รับค่าตอบแทนสูง (กลยุทธ์ที่.....2.4.....มาตรการ.....2.4.2..)  
 ความสัมพันธ์กับศิษย์เก่าอย่างเข้มแข็งและยั่งยืน (กลยุทธ์ที่ ..... มาตรการ .....)  
 ระบบบริหารในหลักธรรมาภิบาลและโปร่งใสตรวจสอบได้ (กลยุทธ์ที่ ..... มาตรการ ..... )

3.2 ประเด็นยุทธศาสตร์ของคณะ/หน่วยงาน

- ประเด็นยุทธศาสตร์ที่ 1 กลยุทธ์ที่ 8 มาตรการที่ -  
 ประเด็นยุทธศาสตร์ที่ 2 กลยุทธ์ที่ 1 มาตรการที่ -

3.3 อัตลักษณ์นิสิต 5 ก

- มี  ไม่มี

| ประเภทอัตลักษณ์                                    | ตัวชี้วัด   |
|--|---|
| <input checked="" type="checkbox"/> เก่งงาน        | <input type="checkbox"/> ความสามารถในการนำความรู้ไปประยุกต์ใช้ในการประกอบวิชาชีพอย่างสร้างสรรค์<br><input checked="" type="checkbox"/> มีความรับผิดชอบ กล้าหาญ เสียสละ อดทน ขยันหมั่นเพียร มุ่งมั่นสู่ความสำเร็จ<br><input type="checkbox"/> มีความสามารถในการใช้ภาษาไทย ภาษาอังกฤษ และเทคโนโลยีสารสนเทศได้เป็นอย่างดี<br><input type="checkbox"/> มีจรรยาบรรณในวิชาชีพ |
| <input checked="" type="checkbox"/> เก่งคน         | <input checked="" type="checkbox"/> มีมนุษยสัมพันธ์ทั้งการพูด และการวางตัว<br><input checked="" type="checkbox"/> มีจิตสาธารณะ<br><input checked="" type="checkbox"/> มีความสามารถทำงานที่เป็นทีม<br><input type="checkbox"/> มีความเข้าใจตนเองและผู้อื่น   |
| <input checked="" type="checkbox"/> เก่งคิด        | <input checked="" type="checkbox"/> มีความคิดริเริ่มสร้างสรรค์<br><input type="checkbox"/> ใฝ่เรียนรู้<br><input type="checkbox"/> ทศนคติเชิงบวก<br><input type="checkbox"/> ผลงานนวัตกรรม  |
| <input type="checkbox"/> เก่งครองชีวิต             | <input type="checkbox"/> มีพฤติกรรมที่ดีในการเรียน<br><input type="checkbox"/> มีพฤติกรรมที่ดีในการใช้ชีวิต (ปลอดอบายมุข)   |
| <input checked="" type="checkbox"/> เก่งพิชิตปัญหา | <input type="checkbox"/> มีความสามารถในการแก้ปัญหาส่วนตัว<br><input checked="" type="checkbox"/> มีความสามารถในการแก้ปัญหาระงาน   |

3.4 บริการวิชาการ

มี

ไม่มี

3.4.1 เป้าหมายตัวชี้วัด

| เป้าหมายตัวบ่งชี้ | เชิงปริมาณ  | เชิงคุณภาพ  | เชิงเวลา  | เชิงต้นทุน   |
|-------------------|---|---|---|--|
| ผลลัพธ์           | ร้อยละผู้เข้ารับบริการที่มีความรู้เพิ่มขึ้นจากการรับบริการ<br>.....   | ร้อยละความพึงพอใจของผู้รับบริการ/หน่วยงาน/องค์กรที่รับบริการวิชาการและวิชาชีพต่อประโยชน์จากการบริการ..... | -   | -  |
| ผลผลิต            | จำนวนกิจกรรมบริการวิชาการ<br>แก่สังคม..... กิจกรรม<br>จำนวนการให้บริการรวมทุก<br>ครั้ง (กรณีของ รพ.)/จำนวน<br>ให้บริการชั้นสูตรพลศึกษา<br>.....ครั้ง<br>จำนวนผู้เข้ารับบริการ/ผู้เข้าร่วม<br>กิจกรรม.....คน | ร้อยละความพึงพอใจของผู้รับบริการ<br>ในกระบวนการให้บริการ  | ร้อยละของงาน<br>บริการวิชาการที่<br>แล้วเสร็จภายใน<br>ระยะเวลาที่กำหนด<br>..... | ต้นทุน/ค่าใช้จ่ายของ<br>การบริการวิชาการ<br>ตามงบประมาณที่<br>ได้รับจัดสรร.....บาท |

3.4.2 การบูรณาการโครงการบริการวิชาการแก่สังคม เข้ากับการเรียนการสอนและการวิจัย (โปรดใส่เครื่องหมาย ✓ ในตัวชี้วัดและเป้าหมายภายใต้โครงการ ตอบได้มากกว่า 1)

- จำนวนนิสิตที่ลงฝึกงาน ..... คน
- จำนวนรายวิชา/หลักสูตรที่มีการบูรณาการ ..... วิชา ระบุรายชื่อวิชา .....
- จำนวนหนังสือ/ตำราที่ได้จากการดำเนินกิจกรรม ..... เล่ม ระบุชื่อหนังสือ/ตำรา .....
- จำนวนหัวข้อวิทยานิพนธ์ที่ได้จากการดำเนินโครงการ ..... หัวข้อ ระบุหัวข้อวิทยานิพนธ์ .....
- โครงการที่ดำเนินการครั้งนี้เป็นโครงการบริการวิชาการที่ดำเนินการต่อเนื่องจากปี พ.ศ. ....  
ระบุรายละเอียดกิจกรรมต่อเนื่องที่เกิดขึ้น .....
- ร้อยละความพึงพอใจจากผลกระทบและความคุ้มค่า ของการดำเนินโครงการ .....
- จำนวนโครงการวิจัยที่นำไปถ่ายทอด ..... โครงการ ระบุชื่อโครงการวิจัย .....
- ร้อยละของปัญหาในชุมชนที่ลดลง .....
- ร้อยละของประชาชนที่นำความรู้ไปใช้ประโยชน์ในการแก้ไขปัญหา .....
- จำนวนกิจกรรมเชิงสาธารณะที่เกิดขึ้น ..... กิจกรรม ระบุชื่อกิจกรรม .....
- รายได้ของชุมชนหรือสิ่งประดิษฐ์ที่เกิดจากการบริการวิชาการ ..... บาท / ชิ้นงาน ระบุชื่อสิ่งประดิษฐ์ .....
- โครงการมีผลกระทบในระดับประเทศในด้านใด (เช่นด้านสิ่งแวดล้อม,ด้านสุขภาพ,ด้านพลังงาน ฯลฯ)  
.....
- จำนวนหน่วยงานหรือชุมชนที่นำผลการดำเนินงานไปใช้ให้เกิดประโยชน์ ..... หน่วยงานหรือชุมชน  
ระบุชื่อหน่วยงานหรือชุมชน .....

3.4.3 การประเมินผลสำเร็จและการบูรณาการทางบริการวิชาการ (โปรดใส่เครื่องหมาย ✓ ภายใต้การประเมินความสำเร็จและการบูรณาการบริการวิชาการ)

ด้านการเรียนการสอน

- ระดับความคิดเห็นของนิสิตที่มีต่อการบูรณาการด้านการเรียนการสอน .....
- อื่นๆ .....

ด้านการวิจัย

- จำนวนโจทย์วิจัย ที่ได้จากการดำเนินโครงการบริการวิชาการ ที่ยื่นเสนอขอรับงบประมาณ .....  
โจทย์วิจัย ระบุชื่อโจทย์วิจัย .....

### 3.4.4 การติดตามผลการประเมินผลสำเร็จและการบูรณาการทางบริการวิชาการ

- นำเข้าที่ประชุมคณะกรรมการบริหารของคณะ เพื่อวางแผนปรับปรุงการบูรณาการด้านใด
  - ด้านผลิตบัณฑิต
  - ด้านการวิจัย
  - ด้านการบริการวิชาการแก่สังคม
  - ด้านการทำนุบำรุงศิลปวัฒนธรรม
- อื่นๆ .....

### 3.4.5 การนำผลประเมินไปพัฒนาและปรับปรุงการบูรณาการทางบริการวิชาการ

#### ด้านการเรียนการสอน

- จำนวนรายวิชา/หลักสูตรที่ได้รับการปรับปรุง ..... วิชา ระบุรายวิชา .....  
(ที่เกิดการนำผลการบูรณาการไปปรับปรุง)
- จำนวนรายวิชาที่เปิดใหม่ ..... วิชา ระบุรายวิชา .....

## 4. ผู้รับผิดชอบ

- 4.1 หน่วยงานที่รับผิดชอบ งานกิจการนิสิตและศิษย์เก่าสัมพันธ์
- 4.2 ผู้รับผิดชอบ รองคณบดีฝ่ายกิจการนิสิต โทร. 6157
- 4.3 ผู้ประสานงาน 1. นางสาวคณิง ตรงต่อกิจ โทร. 6035  
2. นางสาวจตุพร เวทย์พงษ์ โทร. 6035
- 4.4 ผู้รายงานผล นางสาวคณิง ตรงต่อกิจ โทร. 6035

## 5. หลักการและเหตุผล

เพื่อให้การดำเนินงานของสโมสรนิสิตเป็นไปอย่างต่อเนื่องและมีประสิทธิภาพ จึงได้จัดโครงการส่งเสริมและพัฒนางานสโมสรนิสิตขึ้น เพื่อคัดเลือกนิสิตที่สนใจทำกิจกรรมเสริมหลักสูตรเข้าทำงานในสโมสรนิสิต จากนั้นจะมอบหมายและถ่ายทอดงานให้กับคณะกรรมการที่ได้รับการคัดเลือก ซึ่งจะเป็นประโยชน์ในการทำกิจกรรมต่างๆ ให้ประสบความสำเร็จต่อไป

## 6. วัตถุประสงค์

- 6.1 เพื่อคัดเลือกคณะกรรมการสโมสรนิสิตมาเป็นตัวแทนในการดำเนินงานกิจกรรมพัฒนานิสิต
- 6.2 เพื่อถ่ายทอดประสบการณ์การทำงานสโมสรนิสิตให้แก่คณะกรรมการชุดใหม่
- 6.3 เพื่อให้นิสิตได้มีความรู้ความเข้าใจ และทักษะด้านการประกันคุณภาพการศึกษา

## 7. เป้าหมายของโครงการ

### 7.1 เป้าหมายการดำเนินงาน

#### โครงการย่อยที่ 1 กิจกรรมเลือกตั้งคณะกรรมการสโมสรนิสิต

| เป้าหมาย                             | จำนวน | หน่วยนับ |
|--------------------------------------|-------|----------|
| นิสิต                                | 400   | คน       |
| อาจารย์/บุคลากร                      | 5     | คน       |
| จำนวนผู้เข้าร่วมโครงการจำนวนทั้งสิ้น | 405   | คน       |

#### โครงการย่อยที่ 2 กิจกรรมสัมมนาสโมสรนิสิต

| เป้าหมาย                             | จำนวน | หน่วยนับ |
|--------------------------------------|-------|----------|
| นิสิต                                | 40    | คน       |
| อาจารย์/บุคลากร                      | 3     | คน       |
| จำนวนผู้เข้าร่วมโครงการจำนวนทั้งสิ้น | 43    | คน       |

7.2 กิจกรรม/เนื้อหาที่จะดำเนินการ ใช้สำหรับทุกกิจกรรม

โครงการย่อยที่ 1 กิจกรรมเลือกตั้งคณะกรรมการสโมสรนิสิต

นิสิตผู้สนใจทำงานสโมสรนิสิตได้ลงสมัครรับเลือกตั้งเพื่อเป็นการคัดเลือกผู้ที่มีความเหมาะสมโดยการพิจารณาคัดเลือกจากนิสิตคณะทันตแพทยศาสตร์

โครงการย่อยที่ 2 กิจกรรมสัมมนาสโมสรนิสิต

สรุปผลการดำเนินงานในปีการศึกษาที่ผ่านมา และพิจารณาหาแนวทางการแก้ไขปัญหาและอุปสรรคต่างๆ ตลอดจนกำหนดแนวทางและวางแผนการดำเนินกิจกรรมในปีการศึกษาต่อไป อีกทั้งให้ความรู้ความเข้าใจ และทักษะด้านการประกันคุณภาพการศึกษา

8. งบประมาณดำเนินการ

โครงการย่อยที่ 1 กิจกรรมเลือกตั้งคณะกรรมการสโมสรนิสิต

- ไม่มีค่าใช้จ่ายในการดำเนินโครงการ -

โครงการย่อยที่ 2 กิจกรรมสัมมนาสโมสรนิสิต

- แผ่นดิน - บาท  
 รายได้ 40,000 บาท

แหล่งงบประมาณ : เงินงบประมาณรายได้ ประจำปีงบประมาณ 2560

รายละเอียดค่าใช้จ่าย

| ลำดับ | รายการ                                      | แผ่นดิน | รายได้ |
|-------|---|---------|--------|
| 1     | ค่าอาหารและเครื่องดื่มสำหรับผู้เข้าร่วม     | -       | 20,000 |
| 2     | ค่าอาหารว่างและเครื่องดื่มสำหรับผู้เข้าร่วม | -       | 5,000  |
| 3     | ค่าน้ำมันเชื้อเพลิง                         | -       | 5,000  |
| 4     | ค่าวัสดุ                                    | -       | 5,000  |
| 5     | ค่าใช้สอย                                   | -       | 5,000  |
|       | รวม   | -       | 40,000 |

9. ขั้นตอนและแผนการดำเนินงาน (PDCA)

โครงการย่อยที่ 1 กิจกรรมเลือกตั้งคณะกรรมการสโมสรนิสิต

| กิจกรรม  | ปีงบประมาณ 2560 |      |      |      |      |       |       |      |       |      |      |      |
|--|-----------------|------|------|------|------|-------|-------|------|-------|------|------|------|
|  | ต.ค.            | พ.ย. | ธ.ค. | ม.ค. | ก.พ. | มี.ค. | เม.ย. | พ.ค. | มิ.ย. | ก.ค. | ส.ค. | ก.ย. |
| ขั้นวางแผนงาน (P) .....<br>1. กำหนดรายละเอียดของกิจกรรม<br>2. แต่งตั้งคณะทำงานเพื่อรับผิดชอบงานในฝ่ายต่างๆ<br>3. จัดเตรียมวัสดุ อุปกรณ์ และสถานที่ในการทำกิจกรรม |                 |      | ↔    | ↔    |      |       | ↔     |      |       |      |      |      |
| ขั้นดำเนินการ (D) .....<br>1. ดำเนินกิจกรรมตามแผนที่ได้ตั้งไว้   |                 |      |      |      |      | ↔     | ↔     |      |       |      |      |      |
| ขั้นสรุปและประเมินผล (C) .....<br>1. ประชุมสรุปผลการดำเนินกิจกรรมสรุปปัญหาและอุปสรรคที่เกิดขึ้นพร้อมทั้งแนวทางการแก้ไข   |                 |      |      |      |      |       |       | ↔    | ↔     |      |      |      |

| กิจกรรม   | ปีงบประมาณ 2560 |      |      |      |      |       |       |      |       |      |      |      |  |
|---|-----------------|------|------|------|------|-------|-------|------|-------|------|------|------|--|
|   | ต.ค.            | พ.ย. | ธ.ค. | ม.ค. | ก.พ. | มี.ค. | เม.ย. | พ.ค. | มิ.ย. | ก.ค. | ส.ค. | ก.ย. |  |
| ขั้นปรับปรุงตามผลการประเมิน (A) ...<br>1. นำแนวทางการแก้ไขของการดำเนินกิจกรรมครั้งก่อนมาใช้ในการวางแผนกิจกรรมครั้งต่อไป |                 |      |      |      |      |       |       |      |       | ←    | →    |      |  |

โครงการย่อยที่ 2 กิจกรรมสัมมนาสมรรถนะ

| กิจกรรม  | ปีงบประมาณ 2560 |      |      |      |      |       |       |      |       |      |      |      |  |
|--|-----------------|------|------|------|------|-------|-------|------|-------|------|------|------|--|
|  | ต.ค.            | พ.ย. | ธ.ค. | ม.ค. | ก.พ. | มี.ค. | เม.ย. | พ.ค. | มิ.ย. | ก.ค. | ส.ค. | ก.ย. |  |
| ขั้นวางแผนงาน (P) .....<br>1. กำหนดรายละเอียดของกิจกรรม<br>2. แต่งตั้งคณะทำงานเพื่อรับผิดชอบงานในฝ่ายต่างๆ<br>3. จัดเตรียมวัสดุ อุปกรณ์ และสถานที่ในการทำกิจกรรม |                 |      |      |      | ↔    |       | ↔     |      |       |      |      |      |  |
| ขั้นดำเนินการ (D) .....<br>1. ดำเนินกิจกรรมตามแผนที่ได้ตั้งไว้   |                 |      |      |      |      |       |       | ↔    | →     |      |      |      |  |
| ขั้นสรุปและประเมินผล (C) .....<br>1. ประชุมสรุปผลการดำเนินกิจกรรมสรุปปัญหาและอุปสรรคที่เกิดขึ้นพร้อมทั้งแนวทางการแก้ไข   |                 |      |      |      |      |       |       |      | ↔     | →    |      |      |  |
| ขั้นปรับปรุงตามผลการประเมิน (A) ...<br>1. นำแนวทางการแก้ไขของการดำเนินกิจกรรมครั้งก่อนมาใช้ในการวางแผนกิจกรรมครั้งต่อไป  |                 |      |      |      |      |       |       |      |       | ↔    | →    |      |  |

10. วัน เวลา และสถานที่ในการดำเนินการ

โครงการย่อยที่ 1 กิจกรรมเลือกตั้งคณะกรรมการสมรรถนะ

- 1) วัน เวลา ในการจัดกิจกรรม เดือนมีนาคม ถึงเมษายน 2560
- 2) สถานที่จัดกิจกรรม คณะทันตแพทยศาสตร์ มหาวิทยาลัยนเรศวร

โครงการย่อยที่ 2 กิจกรรมสัมมนาสมรรถนะ

- 1) วัน เวลา ในการจัดกิจกรรม เดือนพฤษภาคม ถึงมิถุนายน 2560
- 2) สถานที่จัดกิจกรรม จังหวัดพิษณุโลก

11. ผลที่คาดว่าจะได้รับ

- 1) คณะกรรมการสมรรถนะที่ได้รับการคัดเลือก เป็นที่ยอมรับของนิสิตทุกคน และพร้อมบริหารงานด้านกิจกรรมพัฒนานิสิตให้เป็นไปอย่างต่อเนื่องและมีประสิทธิภาพ
- 2) คณะกรรมการสมรรถนะชุดใหม่ทราบถึงปัญหา อุปสรรคในการดำเนินกิจกรรมที่ผ่านมา และร่วมกันหาแนวทางในการปรับปรุงและพัฒนางานด้านกิจกรรมพัฒนานิสิตในปีต่อไป

12. ตัวชี้วัดความสำเร็จโครงการ (KPI) ใช้สำหรับทุกกิจกรรม

| ปริมาณ                                      | คุณภาพ                                   | เวลา                                | ต้นทุน  |
|---|--|-------------------------------------|---|
| มีผู้เข้าร่วมแต่ละกิจกรรมอย่างน้อยร้อยละ 70 | ผู้เข้าร่วมกิจกรรมมีความพึงพอใจในระดับดี | ดำเนินการเสร็จสิ้นภายในเวลาที่กำหนด | ใช้งบประมาณในการดำเนินโครงการไม่เกินแผนกำหนดไว้ |

13. ตัวชี้วัดประกอบการประกันคุณภาพตามเกณฑ์มาตรฐาน

- |   |   |
|---|---|
| <input type="checkbox"/> ก.พ.ร. ตัวชี้วัดที่.....                 | <input type="checkbox"/> สมศ. ตัวชี้วัดที่..... |
| <input checked="" type="checkbox"/> สกอ. ตัวชี้วัดที่....1.6..... | <input type="checkbox"/> สงป. ตัวชี้วัดที่..... |

14. การติดตามและประเมินผลโครงการ

- 1) การประเมินผลสัมฤทธิ์ของโครงการ: ดำเนินการโดยใช้แบบสอบถามภายหลังเสร็จสิ้นโครงการ ซึ่งผู้เข้าร่วมโครงการเป็นผู้ตอบแบบสอบถาม
- 2) การสรุปผลสัมฤทธิ์ของโครงการ: ดำเนินการโดยการรวบรวมข้อมูลจากแบบสอบถาม

โครงการตามแผนปฏิบัติการประจำปีงบประมาณ 2560 มหาวิทยาลัยนเรศวร  
หน่วยงาน คณะทันตแพทยศาสตร์

1. รหัสโครงการ ทพ.0307/60

ชื่อโครงการ โครงการส่งเสริมกิจกรรมนิสิต

- 1.1 โครงการย่อยที่ 1 กิจกรรมพัฒนานิสิตด้านความเป็นผู้นำ  
1.2 โครงการย่อยที่ 2 กิจกรรมเปิดประตูสู่ทันตะ

2. ความสอดคล้องกับพันธกิจ

- การผลิตบัณฑิต  การวิจัย  
 การบริการวิชาการแก่สังคม  การทำนุบำรุงศิลปวัฒนธรรม  
 การบริหารจัดการ

3. ความสอดคล้องกับประเด็นยุทธศาสตร์

3.1 ประเด็นยุทธศาสตร์มหาวิทยาลัย

- เป็นเลิศทางการวิจัย (กลยุทธ์ที่.....มาตรการ.....)  
 ผลิตบัณฑิตมีคุณภาพ ทำงานได้รับค่าตอบแทนสูง (กลยุทธ์ที่.....2.4.....มาตรการ.....2.4.1...2.4.2...)  
 ความสัมพันธ์กับศิษย์เก่าอย่างเข้มแข็งและยั่งยืน (กลยุทธ์ที่.....มาตรการ.....)  
 ระบบบริหารในหลักธรรมาภิบาลและโปร่งใสตรวจสอบได้ (กลยุทธ์ที่ ..... มาตรการ ..... )

3.2 ประเด็นยุทธศาสตร์ของคณะ/หน่วยงาน

- ประเด็นยุทธศาสตร์ที่ 1 กลยุทธ์ที่ 8 มาตรการที่ -  
 ประเด็นยุทธศาสตร์ที่ 2 กลยุทธ์ที่ 1 มาตรการที่ -

3.3 อัตลักษณ์นิสิต 5 ก

- มี  ไม่มี

| ประเภทอัตลักษณ์                                    | ตัวชี้วัด   |
|--|---|
| <input checked="" type="checkbox"/> เก่งงาน        | <input checked="" type="checkbox"/> ความสามารถในการนำความรู้ไปประยุกต์ใช้ในการประกอบวิชาชีพอย่างสร้างสรรค์<br><input type="checkbox"/> มีความรับผิดชอบ กล้าหาญ เสียสละ อดทน ขยันหมั่นเพียร มุ่งมั่นสู่ความสำเร็จ<br><input type="checkbox"/> มีความสามารถในการใช้ภาษาไทย ภาษาอังกฤษ และเทคโนโลยีสารสนเทศได้เป็นอย่างดี<br><input type="checkbox"/> มีจรรยาบรรณในวิชาชีพ |
| <input checked="" type="checkbox"/> เก่งคน         | <input type="checkbox"/> มีมนุษยสัมพันธ์ทั้งการพูด และการวางตัว<br><input checked="" type="checkbox"/> มีจิตสาธารณะ<br><input checked="" type="checkbox"/> มีความสามารถทำงานที่เป็นทีม<br><input type="checkbox"/> มีความเข้าใจตนเองและผู้อื่น  |
| <input checked="" type="checkbox"/> เก่งคิด        | <input type="checkbox"/> มีความคิดริเริ่มสร้างสรรค์<br><input type="checkbox"/> ใฝ่เรียนรู้<br><input checked="" type="checkbox"/> ทศนคติเชิงบวก<br><input type="checkbox"/> ผลงานนวัตกรรม  |
| <input checked="" type="checkbox"/> เก่งครองชีวิต  | <input type="checkbox"/> มีพฤติกรรมที่ดีในการเรียน<br><input checked="" type="checkbox"/> มีพฤติกรรมที่ดีในการใช้ชีวิต (ปลอดอบายมุข)  |
| <input checked="" type="checkbox"/> เก่งพิชิตปัญหา | <input type="checkbox"/> มีความสามารถในการแก้ปัญหาส่วนตัว<br><input checked="" type="checkbox"/> มีความสามารถในการแก้ปัญหาระงวน   |

3.4 บริการวิชาการ

มี

ไม่มี

3.4.1 เป้าหมายตัวชี้วัด

| เป้าหมายตัวบ่งชี้ | เชิงปริมาณ   | เชิงคุณภาพ  | เชิงเวลา  | เชิงต้นทุน   |
|-------------------|--|---|---|--|
| ผลลัพธ์           | ร้อยละผู้เข้ารับบริการที่มีความรู้เพิ่มขึ้นจากการรับบริการ<br>.....  | ร้อยละความพึงพอใจของผู้รับบริการ/หน่วยงาน/องค์กรที่รับบริการวิชาการและวิชาชีพต่อประโยชน์จากการบริการ..... | -   | -  |
| ผลผลิต            | จำนวนกิจกรรมบริการวิชาการ<br>แก่งสังคม..... กิจกรรม<br>จำนวนการให้บริการรวมทุก<br>ครั้ง (กรณีของ รพ.)/จำนวน<br>ให้บริการชั้นสูตรพลศึกษา<br>.....ครั้ง<br>จำนวนผู้เข้ารับบริการ/ผู้เข้าร่วม<br>กิจกรรม.....คน | ร้อยละความพึงพอใจของผู้รับบริการ<br>ในกระบวนการให้บริการ  | ร้อยละของงาน<br>บริการวิชาการที่<br>แล้วเสร็จภายใน<br>ระยะเวลาที่กำหนด<br>..... | ต้นทุน/ค่าใช้จ่ายของ<br>การบริการวิชาการ<br>ตามงบประมาณที่<br>ได้รับจัดสรร.....บาท |

3.4.2 การบูรณาการโครงการบริการวิชาการแก่งสังคม เข้ากับการเรียนการสอนและการวิจัย (โปรดใส่เครื่องหมาย ✓ ใน  
ตัวชี้วัดและเป้าหมายภายใต้โครงการ ตอบได้มากกว่า 1)

- จำนวนนิสิตที่ลงฝึกงาน ..... คน
- จำนวนรายวิชา/หลักสูตรที่มีการบูรณาการ ..... วิชา ระบุรายชื่อวิชา .....
- จำนวนหนังสือ/ตำราที่ได้จากการดำเนินกิจกรรม ..... เล่ม ระบุชื่อหนังสือ/ตำรา .....
- จำนวนหัวข้อวิทยานิพนธ์ที่ได้จากการดำเนินโครงการ ..... หัวข้อ ระบุหัวข้อวิทยานิพนธ์ .....
- โครงการที่ดำเนินการครั้งนี้เป็นโครงการบริการวิชาการที่ดำเนินการต่อเนื่องจากปี พ.ศ. ....  
ระบุรายละเอียดกิจกรรมต่อเนื่องที่เกิดขึ้น .....
- ร้อยละความพึงพอใจจากผลกระทบและความคุ้มค่า ของการดำเนินโครงการ .....
- จำนวนโครงการวิจัยที่นำไปถ่ายทอด ..... โครงการ ระบุชื่อโครงการวิจัย .....
- ร้อยละของปัญหาในชุมชนที่ลดลง .....
- ร้อยละของประชาชนที่นำความรู้ไปใช้ประโยชน์ในการแก้ไขปัญหา .....
- จำนวนกิจกรรมเชิงสาธารณะที่เกิดขึ้น ..... กิจกรรม ระบุชื่อกิจกรรม .....
- รายได้ของชุมชนหรือสิ่งประดิษฐ์ที่เกิดจากการบริการวิชาการ ..... บาท / ชิ้นงาน ระบุชื่อสิ่งประดิษฐ์  
.....
- โครงการมีผลกระทบในระดับประเทศในด้านใด (เช่นด้านสิ่งแวดล้อม,ด้านสุขภาพ,ด้านพลังงาน ฯลฯ)  
.....
- จำนวนหน่วยงานหรือชุมชนที่นำผลการดำเนินงานไปใช้ให้เกิดประโยชน์ ..... หน่วยงานหรือชุมชน  
ระบุชื่อหน่วยงานหรือชุมชน .....

3.4.3 การประเมินผลสำเร็จและการบูรณาการทางบริการวิชาการ (โปรดใส่เครื่องหมาย ✓ ภายใต้การประเมินความสำเร็จ  
และการบูรณาการบริการวิชาการ)

ด้านการเรียนการสอน

- ระดับความคิดเห็นของนิสิตที่มีต่อการบูรณาการด้านการเรียนการสอน .....
- อื่นๆ .....

ด้านการวิจัย

- จำนวนโจทย์วิจัย ที่ได้จากการดำเนินโครงการบริการวิชาการ ที่ยื่นเสนอขอรับงบประมาณ .....  
โจทย์วิจัย ระบุชื่อโจทย์วิจัย .....



3.4.4 การติดตามผลการประเมินผลสำเร็จและการบูรณาการทางบริการวิชาการ

- นำเข้าที่ประชุมคณะกรรมการบริหารของคณะ เพื่อวางแผนปรับปรุงการบูรณาการด้านใด
  - ด้านผลิตบัณฑิต
  - ด้านการวิจัย
  - ด้านการบริการวิชาการแก่สังคม
  - ด้านการทำนุบำรุงศิลปวัฒนธรรม
- อื่นๆ .....

3.4.5 การนำผลประเมินไปพัฒนาและปรับปรุงการบูรณาการทางบริการวิชาการ

**ด้านการเรียนการสอน**

- จำนวนรายวิชา/หลักสูตรที่ได้รับการปรับปรุง ..... วิชา ระบุรายวิชา .....  
(ที่เกิดการนำผลการบูรณาการไปปรับปรุง)
- จำนวนรายวิชาที่เปิดใหม่ ..... วิชา ระบุรายวิชา .....

**4. ผู้รับผิดชอบ**

- 4.1 หน่วยงานที่รับผิดชอบ งานกิจการนิสิตและศิษย์เก่าสัมพันธ์
- 4.2 ผู้รับผิดชอบ รองคณบดีฝ่ายกิจการนิสิต โทร. 6157
- 4.3 ผู้ประสานงาน 1. นางสาวคณิง ตรงต่อกิจ โทร. 6035  
2. นางสาวจตุพร เวทย์พงษ์ โทร. 6035
- 4.4 ผู้รายงานผล นางสาวคณิง ตรงต่อกิจ โทร. 6035

**5. หลักการและเหตุผล**

เพื่อให้ นิสิต รู้จักการจัดสรรเวลาและใช้เวลาว่างให้เกิดประโยชน์ทั้งต่อตนเองและผู้อื่น จึงได้จัดโครงการส่งเสริมกิจกรรมนิสิตขึ้น เพื่อปลูกฝังให้นิสิตตระหนักถึงความสำคัญของความสามัคคี รู้จักใช้พลังแห่งความสามัคคีและด้านการดำเนินชีวิตที่นอกเหนือจากความรู้ในตำราเรียนอีกด้วย

**6. วัตถุประสงค์**

- 6.1 เพื่อปลูกฝังระเบียบวินัย และแนะแนวทางการใช้ชีวิตในรั้วมหาวิทยาลัยให้แก่ นิสิตใหม่
- 6.2 เพื่อให้ นิสิตใหม่ มีความภาคภูมิใจในคณะทันตแพทยศาสตร์และวิชาชีพทันตแพทย์
- 6.3 เพื่อเตรียมความพร้อมให้กับ นิสิตที่ต้องดำเนินกิจกรรมของคณะทันตแพทยศาสตร์

**7. เป้าหมายของโครงการ**

**7.1 เป้าหมายการดำเนินงาน**

**โครงการย่อยที่ 1 กิจกรรมพัฒนานิสิตด้านความเป็นผู้นำ**

| เป้าหมาย                                    | จำนวน     | หน่วยนับ  |
|---|-----------|-----------|
| นิสิต                                       | 50        | คน        |
| อาจารย์/บุคลากร                             | 2         | คน        |
| <b>จำนวนผู้เข้าร่วมโครงการจำนวนทั้งสิ้น</b> | <b>52</b> | <b>คน</b> |

**โครงการย่อยที่ 2 กิจกรรมเปิดประตูสู่ทันตะ**

| เป้าหมาย                                    | จำนวน      | หน่วยนับ  |
|---|------------|-----------|
| นิสิตระดับปริญญาตรี และบัณฑิตศึกษา          | 150        | คน        |
| อาจารย์/บุคลากร                             | 10         | คน        |
| <b>จำนวนผู้เข้าร่วมโครงการจำนวนทั้งสิ้น</b> | <b>160</b> | <b>คน</b> |

7.2 กิจกรรม/เนื้อหาที่จะดำเนินการ

โครงการย่อยที่ 1 กิจกรรมพัฒนานิสิตด้านความเป็นผู้นำ

กิจกรรมเตรียมความพร้อมให้กับนิสิตที่ต้องดำเนินกิจกรรมของคณะทันตแพทยศาสตร์

โครงการย่อยที่ 2 กิจกรรมเปิดประตูสู่ทันตะ

กิจกรรมที่สร้างความสนุกสนานแก่ผู้ร่วมกิจกรรม แทรกความรู้ทางวิชาการ แนะนำแนวทางในการใช้ชีวิตในมหาวิทยาลัย การใช้ชีวิตร่วมกับผู้อื่นหรือการปรับตัวในการเรียน สร้างทัศนคติที่ดีต่อมหาวิทยาลัย สร้างมิตรภาพ ความรักและความอบอุ่นระหว่างพี่กับน้องในคณะ

8. งบประมาณดำเนินการ

โครงการย่อยที่ 1 กิจกรรมพัฒนานิสิตด้านความเป็นผู้นำ

- แผ่นดิน - บาท
- รายได้ 8,000 บาท

แหล่งงบประมาณ : เงินงบประมาณรายได้ ประจำปีงบประมาณ 2560

รายละเอียดค่าใช้จ่าย

| ลำดับ | รายการ   | แผ่นดิน | รายได้ |
|-------|--|---------|--------|
| 1     | ค่าอาหารและเครื่องดื่มสำหรับผู้เข้าร่วมกิจกรรม | -       | 7,000  |
| 2     | ค่าวัสดุ                                       | -       | 500    |
| 3     | ค่าใช้สอย                                      | -       | 500    |
| รวม   |  | -       | 8,000  |

โครงการย่อยที่ 2 กิจกรรมเปิดประตูสู่ทันตะ

- แผ่นดิน - บาท
- รายได้ 80,000 บาท

แหล่งงบประมาณ : เงินงบประมาณรายได้ ประจำปีงบประมาณ 2560

รายละเอียดค่าใช้จ่าย

| ลำดับ | รายการ   | รายได้ | กิจกรรมนิสิต |
|-------|--|--------|--------------|
| 1     | ค่าอาหารและเครื่องดื่มสำหรับผู้เข้าร่วมกิจกรรม     | -      | 40,000       |
| 2     | ค่าอาหารว่างและเครื่องดื่มสำหรับผู้เข้าร่วมกิจกรรม | 20,000 | -            |
| 3     | ค่าธรรมเนียมการใช้ห้อง                             | 3,000  | -            |
| 4     | ค่าน้ำมันเชื้อเพลิง                                | 2,000  | -            |
| 5     | ค่าวัสดุ   | 13,000 | -            |
| 6     | ค่าใช้สอย  | 2,000  | -            |
| รวม   |  | 40,000 | 40,000       |

9. ขั้นตอนและแผนการดำเนินงาน (PDCA)

โครงการย่อยที่ 1 กิจกรรมพัฒนานิสิตด้านความเป็นผู้นำ

| กิจกรรม  | ปีงบประมาณ 2560 |      |      |      |      |       |       |      |       |      |      |      |  |
|--|-----------------|------|------|------|------|-------|-------|------|-------|------|------|------|--|
|  | ต.ค.            | พ.ย. | ธ.ค. | ม.ค. | ก.พ. | มี.ค. | เม.ย. | พ.ค. | มิ.ย. | ก.ค. | ส.ค. | ก.ย. |  |
| ขั้ววางแผนงาน (P) .....<br>1. กำหนดรายละเอียดของกิจกรรม<br>2. แต่งตั้งคณะทำงานเพื่อรับผิดชอบงานในฝ่ายต่างๆ<br>3. จัดเตรียมวัสดุ อุปกรณ์ และสถานที่ในการทำกิจกรรม |                 |      |      |      |      |       |       | ↔    |       |      |      |      |  |

| กิจกรรม   | ปีงบประมาณ 2560 |      |      |      |      |       |       |      |       |      |      |      |    |
|---|-----------------|------|------|------|------|-------|-------|------|-------|------|------|------|----|
|   | ต.ค.            | พ.ย. | ธ.ค. | ม.ค. | ก.พ. | มี.ค. | เม.ย. | พ.ค. | มิ.ย. | ก.ค. | ส.ค. | ก.ย. |    |
| ขั้นดำเนินการ (D) .....<br>1. ดำเนินกิจกรรมตามแผนที่ได้ตั้งไว้  |                 |      |      |      |      |       |       |      |       | ←→   | ←→   |      |    |
| ขั้นสรุปและประเมินผล (C) .....<br>1. ประชุมสรุปผลการดำเนินกิจกรรม<br>สรุปปัญหาและอุปสรรคที่เกิดขึ้น<br>พร้อมทั้งแนวทางการแก้ไข  |                 |      |      |      |      |       |       |      |       | ←→   |      |      |    |
| ขั้นปรับปรุงตามผลการประเมิน (A) ...<br>1. นำแนวทางการแก้ไขของการดำเนิน<br>กิจกรรมครั้งก่อนมาใช้ในการวางแผน<br>กิจกรรมครั้งต่อไป |                 |      |      |      |      |       |       |      |       |      |      | ←→   | ←→ |

โครงการย่อยที่ 2 กิจกรรมเปิดประตูสู่ทันตะ

| กิจกรรม  | ปีงบประมาณ 2560 |      |      |      |      |       |       |      |       |      |      |      |    |
|--|-----------------|------|------|------|------|-------|-------|------|-------|------|------|------|----|
|  | ต.ค.            | พ.ย. | ธ.ค. | ม.ค. | ก.พ. | มี.ค. | เม.ย. | พ.ค. | มิ.ย. | ก.ค. | ส.ค. | ก.ย. |    |
| ขั้นวางแผนงาน (P) .....<br>1. กำหนดรายละเอียดของกิจกรรม<br>2. แต่งตั้งคณะทำงานเพื่อรับผิดชอบ<br>งานในฝ่ายต่างๆ<br>3. จัดเตรียมวัสดุ อุปกรณ์ และสถานที่<br>ในการทำกิจกรรม |                 |      |      |      |      |       |       |      |       | ←→   | ←→   | ←→   |    |
| ขั้นดำเนินการ (D) .....<br>1. ดำเนินกิจกรรมตามแผนที่ได้ตั้งไว้   |                 |      |      |      |      |       |       |      |       | ←→   | ←→   |      |    |
| ขั้นสรุปและประเมินผล (C) .....<br>1. ประชุมสรุปผลการดำเนินกิจกรรม<br>สรุปปัญหาและอุปสรรคที่เกิดขึ้น<br>พร้อมทั้งแนวทางการแก้ไข   |                 |      |      |      |      |       |       |      |       |      | ←→   |      |    |
| ขั้นปรับปรุงตามผลการประเมิน (A) ...<br>1. นำแนวทางการแก้ไขของการดำเนิน<br>กิจกรรมครั้งก่อนมาใช้ในการวางแผน<br>กิจกรรมครั้งต่อไป  |                 |      |      |      |      |       |       |      |       |      |      | ←→   | ←→ |

10. วัน เวลา และสถานที่ในการดำเนินการ

โครงการย่อยที่ 1 กิจกรรมพัฒนานิสิตด้านความเป็นผู้นำ

- 1) วัน เวลา ในการจัดกิจกรรม เดือนมิถุนายน ถึงกรกฎาคม 2560
- 2) สถานที่จัดกิจกรรม คณะทันตแพทยศาสตร์ มหาวิทยาลัยนเรศวร

โครงการย่อยที่ 2 กิจกรรมเปิดประตูสู่ทันตะ

- 1) วัน เวลา ในการจัดกิจกรรม เดือนกรกฎาคม ถึงสิงหาคม 2560
- 2) สถานที่จัดกิจกรรม คณะทันตแพทยศาสตร์ มหาวิทยาลัยนเรศวร

### 11. ผลที่คาดว่าจะได้รับ

- 1) นวัตกรรมได้ทราบถึงคุณธรรมและจริยธรรมในการประกอบวิชาชีพทันตแพทย์และสามารถนำไปใช้ในการเป็นทันตแพทย์ที่ดีในอนาคต
- 2) นวัตกรรมเกิดความสามัคคีในหมู่คณะและเลือกทำกิจกรรมที่ถูกต้อง สร้างสรรค์และมีประโยชน์
- 3) นวัตกรรมเกิดความรักและความภาคภูมิใจในคณะและมหาวิทยาลัย
- 4) นวัตกรรมดำเนินกิจกรรมมีความพร้อมดำเนินกิจกรรมเข้าใจการปฏิบัติงานและเป็นไปในทิศทางเดียวกัน

### 12. ตัวชี้วัดความสำเร็จโครงการ (KPI) ใช้สำหรับทุกกิจกรรม

| ปริมาณ                                      | คุณภาพ                                   | เวลา                                | ต้นทุน  |
|---|--|-------------------------------------|---|
| มีผู้เข้าร่วมแต่ละกิจกรรมอย่างน้อยร้อยละ 70 | ผู้เข้าร่วมกิจกรรมมีความพึงพอใจในระดับดี | ดำเนินการเสร็จสิ้นภายในเวลาที่กำหนด | ใช้งบประมาณในการดำเนินโครงการไม่เกินแผนกำหนดไว้ |

### 13. ตัวชี้วัดประกอบการประกันคุณภาพตามเกณฑ์มาตรฐาน

- ก.พ.ร. ตัวชี้วัดที่.....  สมศ. ตัวชี้วัดที่.....  
 สกอ. ตัวชี้วัดที่..1.5..1.6..และ.....4.1....  สงป. ตัวชี้วัดที่.....

### 14. การติดตามและประเมินผลโครงการ

- 1) การประเมินผลสัมฤทธิ์ของโครงการ: ดำเนินการโดยใช้แบบสอบถามภายหลังเสร็จสิ้นโครงการ ซึ่งผู้เข้าร่วมโครงการเป็นผู้ตอบแบบสอบถาม
- 2) การสรุปผลสัมฤทธิ์ของโครงการ: ดำเนินการโดยการรวบรวมข้อมูลจากแบบสอบถาม

โครงการตามแผนปฏิบัติการประจำปีงบประมาณ 2560 มหาวิทยาลัยนครสวรรค์  
หน่วยงาน คณะทันตแพทยศาสตร์

1. รหัสโครงการ ทพ.0308/60

ชื่อโครงการ โครงการประชุมวิชาการศิษย์เก่า

2. ความสอดคล้องกับพันธกิจ

- |  |   |
|--|---|
| <input checked="" type="checkbox"/> การผลิตบัณฑิต            | <input type="checkbox"/> การวิจัย                 |
| <input checked="" type="checkbox"/> การบริการวิชาการแก่สังคม | <input type="checkbox"/> การทำนุบำรุงศิลปวัฒนธรรม |
| <input type="checkbox"/> การบริหารจัดการ                     |   |

3. ความสอดคล้องกับประเด็นยุทธศาสตร์

3.1 ประเด็นยุทธศาสตร์มหาวิทยาลัย

- |  |
|--|
| <input type="checkbox"/> เป็นเลิศทางการวิจัย (กลยุทธ์ที่.....มาตรการ.....)   |
| <input type="checkbox"/> ผลิตบัณฑิตมีคุณภาพ ทำงานได้รับค่าตอบแทนสูง (กลยุทธ์ที่.....มาตรการ.....)                            |
| <input checked="" type="checkbox"/> ความสัมพันธ์กับศิษย์เก่าอย่างเข้มแข็งและยั่งยืน (กลยุทธ์ที่...3.2...มาตรการ...3.2.1....) |
| <input type="checkbox"/> ระบบบริหารในหลักธรรมาภิบาลและโปร่งใสตรวจสอบได้ (กลยุทธ์ที่ ..... มาตรการ .....                      |

3.2 ประเด็นยุทธศาสตร์ของคณะ/หน่วยงาน

- ประเด็นยุทธศาสตร์ที่ 1 กลยุทธ์ที่ 2 มาตรการที่ -

3.3 อัตลักษณ์นิสิต 5 ก

- มี  ไม่มี

| ประเภทอัตลักษณ์                                    | ตัวชี้วัด   |
|--|---|
| <input checked="" type="checkbox"/> เก่งงาน        | <input checked="" type="checkbox"/> ความสามารถในการนำความรู้ไปประยุกต์ใช้ในการประกอบวิชาชีพอย่างสร้างสรรค์<br><input type="checkbox"/> มีความรับผิดชอบ กล้าหาญ เสียสละ อดทน ขยันหมั่นเพียร มุ่งมั่นสู่ความสำเร็จ<br><input type="checkbox"/> มีความสามารถในการใช้ภาษาไทย ภาษาอังกฤษ และเทคโนโลยีสารสนเทศได้เป็นอย่างดี<br><input type="checkbox"/> มีจรรยาบรรณในวิชาชีพ |
| <input checked="" type="checkbox"/> เก่งคน         | <input type="checkbox"/> มีมนุษยสัมพันธ์ทั้งการพูด และการวางตัว<br><input type="checkbox"/> มีจิตสาธารณะ<br><input type="checkbox"/> มีความสามารถทำงานที่เป็นทีม<br><input checked="" type="checkbox"/> มีความเข้าใจตนเองและผู้อื่น   |
| <input checked="" type="checkbox"/> เก่งคิด        | <input type="checkbox"/> มีความคิดริเริ่มสร้างสรรค์<br><input checked="" type="checkbox"/> ใฝ่เรียนรู้<br><input checked="" type="checkbox"/> ทศนคติเชิงบวก<br><input type="checkbox"/> ผลงานนวัตกรรม   |
| <input checked="" type="checkbox"/> เก่งครองชีวิต  | <input type="checkbox"/> มีพฤติกรรมที่ดีในการเรียน<br><input checked="" type="checkbox"/> มีพฤติกรรมที่ดีในการใช้ชีวิต (ปลอดอบายมุข)  |
| <input checked="" type="checkbox"/> เก่งพิชิตปัญหา | <input type="checkbox"/> มีความสามารถในการแก้ปัญหาส่วนตัว<br><input checked="" type="checkbox"/> มีความสามารถในการแก้ปัญหาการงาน  |

3.4 บริการวิชาการ

มี  ไม่มี

3.4.1 เป้าหมายตัวชี้วัด

| เป้าหมายตัวบ่งชี้ | เชิงปริมาณ   | เชิงคุณภาพ  | เชิงเวลา  | เชิงต้นทุน   |
|-------------------|--|---|---|--|
| ผลลัพธ์           | ร้อยละผู้เข้ารับบริการที่มีความรู้เพิ่มขึ้นจากการรับบริการ<br>.....  | ร้อยละความพึงพอใจของผู้รับบริการ/หน่วยงาน/องค์กรที่รับบริการวิชาการและวิชาชีพต่อประโยชน์จากการบริการ..... | -   | -  |
| ผลผลิต            | จำนวนกิจกรรมบริการวิชาการแก่สังคม..... กิจกรรม<br>จำนวนการให้บริการรวมทุกครั้ง (กรณีของ รพ.)/จำนวนให้บริการชั้นสูตรพลศึกษา.....ครั้ง<br>จำนวนผู้เข้าร่วมกิจกรรมร้อยละ 80 | ร้อยละความพึงพอใจของผู้รับบริการในกระบวนการให้บริการ  | ร้อยละของงานบริการวิชาการที่แล้วเสร็จภายในระยะเวลาที่กำหนด<br>..... | ต้นทุน/ค่าใช้จ่ายของการบริการวิชาการตามงบประมาณที่ได้รับจัดสรร.....บาท |

3.4.2 การบูรณาการโครงการบริการวิชาการแก่สังคม เข้ากับการเรียนการสอนและการวิจัย (โปรดใส่เครื่องหมาย ✓ ในตัวชี้วัดและเป้าหมายภายใต้โครงการ ตอบได้มากกว่า 1)

- จำนวนนิสิตที่ลงฝึกงาน ..... คน
- จำนวนรายวิชา/หลักสูตรที่มีการบูรณาการ ..... วิชา ระบุรายชื่อวิชา .....
- จำนวนหนังสือ/ตำราที่ได้จากการดำเนินกิจกรรม ..... เล่ม ระบุชื่อหนังสือ/ตำรา .....
- จำนวนหัวข้อวิทยานิพนธ์ที่ได้จากการดำเนินโครงการ ..... หัวข้อ ระบุหัวข้อวิทยานิพนธ์ .....
- โครงการที่ดำเนินการครั้งนี้เป็นโครงการบริการวิชาการที่ดำเนินการต่อเนื่องจากปี พ.ศ. ....  
ระบุรายละเอียดกิจกรรมต่อเนื่องที่เกิดขึ้น .....
- ร้อยละความพึงพอใจจากผลกระทบและความคุ้มค่า ของการดำเนินโครงการ .....
- จำนวนโครงการวิจัยที่นำไปถ่ายทอด ..... โครงการ ระบุชื่อโครงการวิจัย .....
- ร้อยละของปัญหาในชุมชนที่ลดลง .....
- ร้อยละของประชาชนที่นำความรู้ไปใช้ประโยชน์ในการแก้ไขปัญหา .....
- จำนวนกิจกรรมเชิงสาธารณะที่เกิดขึ้น ..... กิจกรรม ระบุชื่อกิจกรรม .....
- รายได้ของชุมชนหรือสิ่งประดิษฐ์ที่เกิดจากการบริการวิชาการ ..... บาท / ชิ้นงาน ระบุชื่อสิ่งประดิษฐ์ .....
- โครงการมีผลกระทบในระดับประเทศในด้านใด (เช่นด้านสิ่งแวดล้อม,ด้านสุขภาพ,ด้านพลังงาน ฯลฯ)  
.....
- จำนวนหน่วยงานหรือชุมชนที่นำผลการดำเนินงานไปใช้ให้เกิดประโยชน์ ..... หน่วยงานหรือชุมชน ระบุชื่อหน่วยงานหรือชุมชน .....

3.4.3 การประเมินผลสำเร็จและการบูรณาการทางบริการวิชาการ (โปรดใส่เครื่องหมาย ✓ ภายใต้การประเมินความสำเร็จและการบูรณาการบริการวิชาการ)

ด้านการเรียนการสอน

- ระดับความคิดเห็นของนิสิตที่มีต่อการบูรณาการด้านการเรียนการสอน .....
- อื่นๆ .....

ด้านการวิจัย

- จำนวนโจทย์วิจัย ที่ได้จากการดำเนินโครงการบริการวิชาการ ที่ยื่นเสนอขอรับงบประมาณ .....  
โจทย์วิจัย ระบุชื่อโจทย์วิจัย .....

### 3.4.4 การติดตามผลการประเมินผลสำเร็จและการบูรณาการทางบริการวิชาการ

- นำเข้าที่ประชุมคณะกรรมการบริหารของคณะ เพื่อวางแผนปรับปรุงการบูรณาการด้านใด
  - ด้านผลิตบัณฑิต
  - ด้านการวิจัย
  - ด้านการบริการวิชาการแก่สังคม
  - ด้านการทำนุบำรุงศิลปวัฒนธรรม
- อื่นๆ .....

### 3.4.5 การนำผลประเมินไปพัฒนาและปรับปรุงการบูรณาการทางบริการวิชาการ

#### ด้านการเรียนการสอน

- จำนวนรายวิชา/หลักสูตรที่ได้รับการปรับปรุง ..... วิชา ระบุรายวิชา .....  
(ที่เกิดการนำผลการบูรณาการไปปรับปรุง)
- จำนวนรายวิชาที่เปิดใหม่ ..... วิชา ระบุรายวิชา .....

## 4. ผู้รับผิดชอบ

- 4.1 หน่วยงานที่รับผิดชอบ งานกิจการนิสิตและศิษย์เก่าสัมพันธ์
- 4.2 ผู้รับผิดชอบ 1. ผศ.ทพ.ดร. ภัชรพล สำเนียง  
2. อ.ทพ.วราวุธ โชติประกายเกียรติ
- 4.3 ผู้ประสานงาน 1. นางสาวคณิง ตรงต่อกิจ โทร. 6035  
2. นางสาวจตุพร เวทยพงษ์ โทร. 6035
- 4.4 ผู้รายงานผล นางสาวคณิง ตรงต่อกิจ โทร. 6035

## 5. หลักการและเหตุผล

ชมรมศิษย์เก่า คณะทันตแพทยศาสตร์ มหาวิทยาลัยนเรศวร ได้ตระหนักถึงความสำคัญในการสร้างเสริมความรู้ เพื่อเพิ่มพูน ทักษะในการทำงานของศิษย์เก่าและศิษย์ปัจจุบันของคณะฯ ซึ่งเป็นพื้นฐานในการประกอบวิชาชีพ อีกทั้งเป็นการถ่ายทอดและแลกเปลี่ยนประสบการณ์การทำงานของศิษย์เก่า รวมถึงเป็นการสร้างสายสัมพันธ์อันดีระหว่าง คณาจารย์ ศิษย์เก่า และศิษย์ปัจจุบัน

## 6. วัตถุประสงค์

- 6.1 เพื่อให้ศิษย์เก่า และศิษย์ปัจจุบัน ได้พัฒนาองค์ความรู้ให้ทันสมัยต่อสถานการณ์ในปัจจุบัน
- 6.2 เพื่อเป็นการสนับสนุนให้เกิดการแลกเปลี่ยนความรู้และประสบการณ์ ระหว่างวิทยากรและผู้เข้าร่วมโครงการ
- 6.3 เพื่อสามารถนำความรู้มาประยุกต์ใช้ในการประกอบวิชาชีพ
- 6.4 เพื่อสร้างสายสัมพันธ์อันดีระหว่าง คณาจารย์ ศิษย์เก่า และศิษย์ปัจจุบัน

## 7. เป้าหมายของโครงการ

### 7.1 เป้าหมายการดำเนินงาน

| เป้าหมาย                             | จำนวน | หน่วยนับ |
|--------------------------------------|-------|----------|
| ศิษย์เก่า                            | 100   | คน       |
| ศิษย์ปัจจุบัน                        | 60    | คน       |
| จำนวนผู้เข้าร่วมโครงการจำนวนทั้งสิ้น | 160   | คน       |

### 7.2 กิจกรรม/เนื้อหาที่จะดำเนินการ

- ประชุมเชิงวิชาการศิษย์เก่าบรรยายความรู้ และแลกเปลี่ยนประสบการณ์การทำงานของศิษย์เก่า
- 2) งานเลี้ยงสร้างสรรค์ชมรมศิษย์เก่า

8. งบประมาณดำเนินการ

- ไม่มีค่าใช้จ่ายในการดำเนินโครงการ -

9. ขั้นตอนและแผนการดำเนินงาน (PDCA)

| กิจกรรม                                     | ปีงบประมาณ 2560 |      |      |      |      |       |       |      |       |      |      |      |
|---|-----------------|------|------|------|------|-------|-------|------|-------|------|------|------|
|   | ต.ค.            | พ.ย. | ธ.ค. | ม.ค. | ก.พ. | มี.ค. | เม.ย. | พ.ค. | มิ.ย. | ก.ค. | ส.ค. | ก.ย. |
| ขั้นวางแผนงาน (P).....                      |                 |      |      |      |      |       |       |      |       |      |      |      |
| 1. ขออนุมัติโครงการ                         |                 |      | ←→   |      |      |       |       |      |       |      |      |      |
| 2. ประชุมแผนงานกิจกรรม                      |                 |      |      | ←→   |      |       |       |      |       |      |      |      |
| ขั้นดำเนินการ (D).....                      |                 |      |      |      |      |       |       |      |       |      |      |      |
| 1. เตรียมงาน ติดต่อ และประสานงาน            |                 |      |      | ←→   |      |       |       |      |       |      |      |      |
| 2. ดำเนินกิจกรรมตามโครงการ                  |                 |      |      |      | ←→   |       |       |      |       |      |      |      |
| ขั้นสรุปและประเมินผล (C) .....              |                 |      |      |      |      |       |       |      |       |      |      |      |
| 1. สรุปและประเมินผลโครงการ                  |                 |      |      |      |      | ←→    |       |      |       |      |      |      |
| ขั้นปรับปรุงตามผลการประเมิน(A) .....        |                 |      |      |      |      |       |       |      |       |      |      |      |
| 1.ปรับปรุงแก้ไขตามผลประเมินกิจกรรมในปีถัดไป |                 |      |      |      |      | ←→    |       |      |       |      |      |      |

10. วัน เวลา และสถานที่ในการดำเนินการ

โครงการย่อยที่ 1 กิจกรรมกีฬาสามัคคีสัมพันธ์

- 1) วัน เวลา ในการจัดกิจกรรม เดือนกุมภาพันธ์ 2560
- 2) สถานที่จัดกิจกรรม คณะทันตแพทยศาสตร์ มหาวิทยาลัยนเรศวร

11. ผลที่คาดว่าจะได้รับ

- 1) ศิษย์เก่าทันตแพทย์ ได้รับความรู้เกี่ยวกับงานทันตกรรม เพิ่มพูนทักษะมากขึ้น
- 2) ศิษย์เก่าทันตแพทย์นำความรู้ที่ได้มาประยุกต์ใช้ในวิชาชีพได้อย่างเหมาะสม

12. ตัวชี้วัดความสำเร็จโครงการ (KPI)

| ปริมาณ                                   | คุณภาพ                                   | เวลา                                | ต้นทุน |
|--|--|-------------------------------------|--------|
| มีผู้เข้าร่วมโครงการไม่น้อยกว่าร้อยละ 80 | ผู้เข้าร่วมโครงการมีความพึงพอใจในระดับดี | ดำเนินการเสร็จสิ้นภายในเวลาที่กำหนด | -      |

13. ตัวชี้วัดประกอบการประกันคุณภาพตามเกณฑ์มาตรฐาน

- ก.พ.ร. ตัวชี้วัดที่.....                       สมศ. ตัวชี้วัดที่.....  
 สกอ. ตัวชี้วัดที่..1.5.....                       สงป. ตัวชี้วัดที่.....

14. การติดตามและประเมินผลโครงการ

- 1) การประเมินผลสัมฤทธิ์ของโครงการ: ดำเนินการโดยใช้แบบสอบถามภายหลังเสร็จสิ้นโครงการ ซึ่งผู้เข้าร่วมโครงการเป็นผู้ตอบแบบสอบถาม
- 2) การสรุปผลสัมฤทธิ์ของโครงการ: ดำเนินการโดยการรวบรวมข้อมูลจากแบบสอบถาม



โครงการ ทพ.04

โรงพยาบาลทันตกรรม

**โครงการตามแผนปฏิบัติการประจำปีงบประมาณ 2560 มหาวิทยาลัยนเรศวร**  
**หน่วยงาน คณะทันตแพทยศาสตร์**

**1. รหัสโครงการ ทพ.0401/60**

**ชื่อโครงการ** โครงการอบรมพัฒนางานด้านมาตรฐานโรงพยาบาล 5

- 1.1 โครงการย่อยที่ 1 กิจกรรมการประเมินคุณภาพ
- 1.2 โครงการย่อยที่ 2 กิจกรรม HA Walk Rally มุ่งสู่คุณภาพบริการ
- 1.3 โครงการย่อยที่ 3 กิจกรรมการอบรมพัฒนาบุคลากรด้านการพัฒนาระบบฐานข้อมูล และด้านระบบการบริหารจัดการยาในโรงพยาบาล
- 1.4 โครงการย่อยที่ 4 กิจกรรมการอบรมพัฒนาบุคลากร ด้านระบบเวชระเบียน
- 1.5 โครงการย่อยที่ 5 กิจกรรมการพัฒนาศักยภาพองค์กร และการพัฒนาองค์ความรู้อย่างต่อเนื่อง
- 1.6 โครงการย่อยที่ 6 กิจกรรมการอบรมพัฒนาบุคลากร ด้านการบริหารความเสี่ยง และด้านการป้องกันและควบคุมการติดเชื้อในโรงพยาบาล

**2. ความสอดคล้องกับพันธกิจ**

- การผลิตบัณฑิต  การวิจัย
- การบริการวิชาการแก่สังคม  การทำนุบำรุงศิลปวัฒนธรรม
- การบริหารจัดการ

**3. ความสอดคล้องกับประเด็นยุทธศาสตร์**

**3.1 ประเด็นยุทธศาสตร์มหาวิทยาลัย**

- เป็นเลิศทางการวิจัย (กลยุทธ์ที่.....มาตรการ.....)
- ผลิตบัณฑิตมีคุณภาพ ทำงานได้รับค่าตอบแทนสูง (กลยุทธ์ที่.....มาตรการ.....)
- ความสัมพันธ์กับศิษย์เก่าอย่างเข้มแข็งและยั่งยืน (กลยุทธ์ที่.....มาตรการ.....)
- ระบบบริหารในหลักธรรมาภิบาลและโปร่งใสตรวจสอบได้ (กลยุทธ์ที่ 4.1,4.2,4.3 มาตรการ 4.1.1,4.2.1,4.3.1)

**3.2 ประเด็นยุทธศาสตร์ของคณะ/หน่วยงาน**

- ประเด็นยุทธศาสตร์ที่ 5 กลยุทธ์ที่ 4 มาตรการที่ -

**3.3 อัตลักษณ์นิสิต 5 ก**

- มี  ไม่มี

| ประเภทอัตลักษณ์                                    | ตัวชี้วัด   |
|--|---|
| <input checked="" type="checkbox"/> เก่งงาน        | <input checked="" type="checkbox"/> ความสามารถในการนำความรู้ไปประยุกต์ใช้ในการประกอบวิชาชีพอย่างสร้างสรรค์<br><input type="checkbox"/> มีความรับผิดชอบ กล้าหาญ เสียสละ อดทน ขยันหมั่นเพียร มุ่งมั่นสู่ความสำเร็จ<br><input type="checkbox"/> มีความสามารถในการใช้ภาษาไทย ภาษาอังกฤษ และเทคโนโลยีสารสนเทศได้เป็นอย่างดี<br><input type="checkbox"/> มีจรรยาบรรณในวิชาชีพ |
| <input checked="" type="checkbox"/> เก่งคน         | <input type="checkbox"/> มีมนุษยสัมพันธ์ทั้งการพูด และการวางตัว<br><input type="checkbox"/> มีจิตสาธารณะ<br><input checked="" type="checkbox"/> มีความสามารถทำงานที่เป็นทีม<br><input type="checkbox"/> มีความเข้าใจตนเองและผู้อื่น   |
| <input type="checkbox"/> เก่งคิด                   | <input type="checkbox"/> มีความคิดริเริ่มสร้างสรรค์<br><input type="checkbox"/> ใฝ่เรียนรู้<br><input type="checkbox"/> ทักษะคิดเชิงบวก<br><input type="checkbox"/> ผลงานนวัตกรรม   |
| <input type="checkbox"/> เก่งครองชีวิต             | <input type="checkbox"/> มีพฤติกรรมที่ดีในการเรียน<br><input type="checkbox"/> มีพฤติกรรมที่ดีในการใช้ชีวิต (ปลอดอบายมุข)   |
| <input checked="" type="checkbox"/> เก่งพิชิตปัญหา | <input type="checkbox"/> มีความสามารถในการแก้ปัญหาส่วนตัว<br><input checked="" type="checkbox"/> มีความสามารถในการแก้ปัญหาการงาน  |

3.4 บริการวิชาการ

มี  ไม่มี

3.4.1 เป้าหมายตัวชี้วัด

| เป้าหมายตัวชี้วัด | เชิงปริมาณ                               | เชิงคุณภาพ  | เชิงเวลา | เชิงต้นทุน |
|-------------------|--|---|----------|------------|
| ผลลัพธ์           | ผู้เข้ารับบริการเพิ่มขึ้นจากเดิมร้อยละ 5 | ความพึงพอใจของผู้รับบริการในโรงพยาบาลทันตกรรม อยู่ในระดับดีขึ้นไป | -        | -          |
| ผลผลิต            | -  | -   | -        | -          |

3.4.2 การบูรณาการโครงการบริการวิชาการแก่สังคม เข้ากับการเรียนการสอนและการวิจัย (โปรดใส่เครื่องหมาย ✓ ในตัวชี้วัดและเป้าหมายภายใต้โครงการ ตอบได้มากกว่า 1)

- จำนวนนิสิตที่ลงฝึกงาน 287 คน
- จำนวนรายวิชา/หลักสูตรที่มีการบูรณาการ ..... วิชา ระบุรายชื่อวิชา .....
- จำนวนหนังสือ/ตำราที่ได้จากการดำเนินกิจกรรม ..... เล่ม ระบุชื่อหนังสือ/ตำรา .....
- จำนวนหัวข้อวิทยานิพนธ์ที่ได้จากการดำเนินโครงการ ..... หัวข้อ ระบุหัวข้อวิทยานิพนธ์ .....
- โครงการที่ดำเนินการครั้งนี้เป็นโครงการบริการวิชาการที่ดำเนินการต่อเนื่องจากปี พ.ศ. 2556 ระบุรายละเอียดกิจกรรมต่อเนื่องที่เกิดขึ้น ..... เป็นกิจกรรมต่อเนื่องทุกกิจกรรม.....
- ร้อยละความพึงพอใจจากผลกระทบและความคุ้มค่า ของการดำเนินโครงการ .....
- จำนวนโครงการวิจัยที่นำไปถ่ายทอด ..... โครงการ ระบุชื่อโครงการวิจัย .....
- ร้อยละของปัญหาในชุมชนที่ลดลง .....
- ร้อยละของประชาชนที่นำความรู้ไปใช้ประโยชน์ในการแก้ไขปัญหา .....
- จำนวนกิจกรรมเชิงสาธารณะที่เกิดขึ้น ..... กิจกรรม ระบุชื่อกิจกรรม .....
- รายได้ของชุมชนหรือสิ่งประดิษฐ์ที่เกิดจากการบริการวิชาการ ..... บาท / ชิ้นงาน ระบุชื่อสิ่งประดิษฐ์ .....
- โครงการมีผลกระทบในระดับประเทศในด้านใด (เช่นด้านสิ่งแวดล้อม,ด้านสุขภาพ,ด้านพลังงาน ฯลฯ) .....
- จำนวนหน่วยงานหรือชุมชนที่นำผลการดำเนินงานไปใช้ให้เกิดประโยชน์ ..... หน่วยงานหรือชุมชน ระบุชื่อหน่วยงานหรือชุมชน .....

3.4.3 การประเมินผลสำเร็จและการบูรณาการทางบริการวิชาการ (โปรดใส่เครื่องหมาย ✓ ภายใต้การประเมินความสำเร็จและการบูรณาการบริการวิชาการ)

**ด้านการเรียนการสอน**

- ระดับความคิดเห็นของนิสิตที่มีต่อการบูรณาการด้านการเรียนการสอน .....
- อื่นๆ .....

**ด้านการวิจัย**

- จำนวนโจทย์วิจัย ที่ได้จากการดำเนินโครงการบริการวิชาการ ที่ยื่นเสนอขอรับงบประมาณ ..... โจทย์วิจัย ระบุชื่อโจทย์วิจัย .....

3.4.4 การติดตามผลการประเมินผลสำเร็จและการบูรณาการทางบริการวิชาการ

- นำเข้าที่ประชุมคณะกรรมการมาตรฐานโรงพยาบาลทันตกรรม เพื่อวางแผนปรับปรุงการบูรณาการด้านใด
  - ด้านผลิตภัณฑ์
  - ด้านการวิจัย
  - ด้านการบริการวิชาการแก่สังคม
  - ด้านการทำนุบำรุงศิลปวัฒนธรรม
- อื่นๆ .....

### 3.4.5 การนำผลประเมินไปพัฒนาและปรับปรุงการบูรณาการทางบริการวิชาการ

#### ด้านการเรียนการสอน

- จำนวนรายวิชา/หลักสูตรที่ได้รับการปรับปรุง ..... วิชา ระบุรายวิชา .....  
(ที่เกิดการนำผลการบูรณาการไปปรับปรุง)
- จำนวนรายวิชาที่เปิดใหม่ ..... วิชา ระบุรายวิชา .....

#### 4. ผู้รับผิดชอบ

- |                          |                                     |          |
|--------------------------|-------------------------------------|----------|
| 4.1 หน่วยงานที่รับผิดชอบ | โรงพยาบาลทันตกรรม คณะทันตแพทยศาสตร์ |          |
| 4.2 ผู้รับผิดชอบ         | ผู้อำนวยการโรงพยาบาลทันตกรรม        | โทร 6966 |
| 4.3 ผู้ประสานงาน         | นางสาวสุกัลกัญญา ไชยเดช             | โทร 6966 |
| 4.4 ผู้รายงานผล          | นางสาวสุกัลกัญญา ไชยเดช             | โทร 6966 |

#### 5. หลักการและเหตุผล

โรงพยาบาลทันตกรรม คณะทันตแพทยศาสตร์ มหาวิทยาลัยนเรศวร เป็นหน่วยงานหนึ่งในการฝึกปฏิบัติงานของนิสิตทันตแพทย์ และให้บริการทางทันตกรรมแก่ประชาชนโดยทั่วไป โดยมีพันธกิจหลัก 3 ด้าน ดังนี้

1. ต่อผู้รับบริการ คือ ให้บริการมีคุณภาพ ปลอดภัย และได้มาตรฐาน โดยการให้บริการผู้รับบริการให้ได้คุณภาพ ปลอดภัยและมาตรฐานนั้น โรงพยาบาลได้พัฒนาระบบการให้บริการ ดังนี้

1.1 ระบบการควบคุมและการป้องกันการติดเชื้อ เป็นระบบที่สำคัญในการให้บริการ ต้องมีแนวทางปฏิบัติให้ถูกต้องตามหลักการปราศเชื้อ มีการทดสอบที่มีประสิทธิภาพและได้มาตรฐาน มีแนวทางการตรวจสอบที่ชัดเจน สามารถสร้างความมั่นใจให้ผู้รับบริการได้

1.2 ระบบบริหารจัดการยา และสารต่างๆ ที่ใช้ในโรงพยาบาลทันตกรรม มีการตรวจสอบควบคุมคุณภาพยา โดยเภสัชกร มีแนวทางการตรวจสอบที่เป็นระบบเชื่อถือได้ มีระบบการจัดจ่ายยาเพื่อให้ผู้รับบริการได้รับยาที่ถูกต้อง และสามารถทราบจำนวนยาคงเหลือได้

1.3 ระบบเวชระเบียนผู้ป่วย คือระบบที่เกี่ยวข้องกับผู้ป่วยทั้งหมด ตั้งแต่ข้อมูลพื้นฐานส่วนตัว ข้อมูลการรักษา และสิทธิที่ผู้ป่วยพึงได้รับ ซึ่งมีหน่วยเวชระเบียนทำหน้าที่ให้ข้อมูลในการรับบริการแก่ผู้ป่วยอย่างเหมาะสม เช่น ประชาสัมพันธ์ ข่าวสาร ขั้นตอนการรักษา สิทธิประโยชน์ และสิทธิการรักษาที่เหมาะสมกับผู้ป่วย รวมถึงโครงการต่างๆ ของโรงพยาบาลทันตกรรมที่ให้บริการผู้ป่วย พร้อมทั้งนำเสนอข้อมูลอื่นๆ ที่ผู้ป่วยควรทราบ เพื่อเป็นข้อมูลประกอบการตัดสินใจในการรับบริการ ณ โรงพยาบาลทันตกรรม

1.4 ระบบฐานข้อมูล โรงพยาบาลทันตกรรมตระหนักถึงความรวดเร็ว และถูกต้องของการให้บริการ จึงได้พัฒนาระบบฐานข้อมูลออนไลน์ เพื่อรองรับการให้บริการผู้ป่วยที่ถูกต้อง รวดเร็ว เช่น ระบบบันทึกข้อมูลผู้ป่วย ระบบชำระเงิน ระบบจ่ายยา ระบบเบิกแท็บเล็ตผู้ป่วย ระบบคิวออนไลน์ และระบบจองยูนิตออนไลน์ ทั้งนี้มีการติดตามและปรับปรุงระบบฐานข้อมูลอย่างสม่ำเสมอเพื่อการให้บริการที่มีคุณภาพ

1.5 ระบบบริหารความเสี่ยง โรงพยาบาลทันตกรรมตระหนักถึงการให้บริการที่มีคุณภาพ ปลอดภัย และได้มาตรฐาน จึงมีการเฝ้าระวัง โดยมีระบบบริหารความเสี่ยงในการช่วยเฝ้าระวังปัญหาที่เกิดขึ้น รวมถึงวางแผนป้องกันไม่ให้เกิดปัญหา ทั้งในด้านการรักษา และสภาพแวดล้อมที่เอื้ออำนวยความสะดวกต่อผู้รับบริการให้ได้รับความปลอดภัยทั้งทางร่างกายและจิตใจ

2. ต่อบุคลากร หมายรวมถึงนิสิตทันตแพทย์ที่ลงปฏิบัติงานในโรงพยาบาลทันตกรรม คือ พัฒนาความรู้ ทักษะในการทำงานให้ทันสมัย และมีประสิทธิภาพ โรงพยาบาลได้ตระหนักเห็นความสำคัญของการพัฒนาความรู้ทักษะที่จำเป็นในการให้บริการผู้รับบริการ จึงมีการพัฒนาความรู้ของบุคลากรภายในโรงพยาบาลอย่างเป็นประจำ ทั้งการจัดอบรมฝึกซ้อมภายในโรงพยาบาล และส่งอบรมภายนอก เพื่อเพิ่มประสบการณ์ และความรู้ใหม่ๆ รวมทั้งโรงพยาบาลทันตกรรมทำการประชาสัมพันธ์ ข้อมูลข่าวสารความรู้ต่างๆ ให้บุคลากรภายในโรงพยาบาลทันตกรรมทราบ เป็นประจำ

3. ต่อชุมชน คือ สร้างเสริม และมีส่วนร่วมในการพัฒนาสุขภาพช่องปากเพื่อเพิ่มคุณภาพชีวิตที่ดีแก่ชุมชน โดยการออกให้บริการ ให้คำปรึกษาแก่ชุมชน

การดำเนินงานตามพันธกิจของโรงพยาบาลทันตกรรมให้ประสบความสำเร็จ เกิดจากการมีส่วนร่วมจากทุกหน่วยงานในโรงพยาบาล การเผยแพร่ข้อมูลข่าวสารข่าวสารการพัฒนาคุณภาพโรงพยาบาล เป็นการกระตุ้นให้หน่วยงานเกิดการพัฒนาคคุณภาพอย่างต่อเนื่องจนเกิดเป็นวัฒนธรรมการพัฒนาคุณภาพ

การได้มาซึ่งการรับรองกระบวนการคุณภาพ โรงพยาบาลจะต้องดำเนินกิจกรรมหลัก 3 ขั้นตอน คือ การพัฒนาคุณภาพ การประเมินคุณภาพ และการรับรองคุณภาพ โดยการรับรองคุณภาพจะกระทำโดยองค์กรภายนอกที่เป็นกลาง เพื่อเป็นหลักประกันว่าผลการรับรองนั้นจะเป็นที่น่าเชื่อถือ

การพัฒนาคุณภาพจะต้องทำควบคู่กันไปทั้งในด้านวิชาชีพ และระบบงาน การมีผู้เชี่ยวชาญทางวิชาชีพเข้ามาให้คำปรึกษาและให้ข้อเสนอแนะจะทำให้พัฒนาไปได้ถูกทิศทางยิ่งขึ้น

การรับรองโรงพยาบาล คือการรับรองว่าโรงพยาบาลมีการจัดระบบงานที่ดี เอื้อต่อการให้บริการได้อย่างมีคุณภาพ และปลอดภัย มีความมุ่งมั่นที่จะทำงานให้มีคุณภาพและพัฒนาคุณภาพอย่างต่อเนื่อง มีการตรวจสอบตนเองอย่างสม่ำเสมอ

คณะฯ ได้ตระหนักถึงการให้บริการที่มีคุณภาพ ปลอดภัยและมีประสิทธิภาพ รวมถึงการพัฒนาคุณภาพอย่างต่อเนื่อง จึงได้จัดโครงการฯ นี้ขึ้น อันจะก่อให้เกิดประโยชน์กับองค์กรในลำดับต่อไป

## 6. วัตถุประสงค์

- 6.1 ได้รับการประเมินจากสถาบันรับรองคุณภาพสถานพยาบาล (องค์การมหาชน)
- 6.2 บุคลากร และนิสิตทันตแพทย์ ทราบแนวทางปฏิบัติเพื่อความปลอดภัยทางพันธุกรรม และสามารถปฏิบัติได้
- 6.3 มีระบบฐานข้อมูลออนไลน์ที่สามารถสนับสนุนการเรียนการสอนในรายวิชาที่มีการลงปฏิบัติการคลินิก และสามารถให้บริการผู้ป่วยอย่างมีประสิทธิภาพ
- 6.4 บุคลากรทราบ แนวทาง ขั้นตอนการบริหารจัดการยา และสารต่างๆ ในโรงพยาบาลทันตกรรม และสามารถนำไปปรับใช้ในการปฏิบัติงานในคลินิกได้ ทั้งในส่วนของทันตแพทย์ นิสิตทันตแพทย์ ในการจ่ายยาให้ผู้ป่วย และในส่วนของผู้ปฏิบัติงานทันตกรรมที่ให้การสนับสนุนการรักษา
- 6.5 บุคลากร และนิสิตทันตแพทย์ ทราบขั้นตอน ระเบียบ แนวทางปฏิบัติของหน่วยเวชระเบียน และการเข้ารับบริการของผู้ป่วย การตรวจสอบสิทธิ์ และการรักษาตามสิทธิ์ที่ผู้ป่วยถือครอง รวมทั้งสิทธิ์การรักษาอื่นๆ ที่ทางโรงพยาบาลทันตกรรมจัดให้บริการเพิ่มเติม
- 6.6 เพื่อพัฒนาทักษะการทำงาน รวมถึงพัฒนาศักยภาพในการทำงานของบุคลากรให้สามารถปฏิบัติงานได้อย่างมีประสิทธิภาพ
- 6.7 บุคลากร และนิสิตทันตแพทย์ทราบแนวทาง และขั้นตอนการบริหารความเสี่ยง และสามารถปฏิบัติตามแนวทางได้
- 6.8 บุคลากรทราบ แนวทาง และสามารถปฏิบัติตามหลักการป้องกัน และควบคุมการติดเชื้อภายในโรงพยาบาลได้อย่างถูกต้อง

## 7. เป้าหมายของโครงการ

### 7.1. เป้าหมายการดำเนินงาน

#### โครงการย่อยที่ 1 กิจกรรมการประเมินคุณภาพ

| เป้าหมาย                             | จำนวน | หน่วยนับ |
|--------------------------------------|-------|----------|
| อาจารย์/บุคลากร                      | 100   | คน       |
| จำนวนผู้เข้าร่วมโครงการจำนวนทั้งสิ้น | 100   | คน       |

#### โครงการย่อยที่ 2 กิจกรรม HA Walk Rally มุ่งสู่คุณภาพบริการ

| เป้าหมาย                             | จำนวน | หน่วยนับ |
|--------------------------------------|-------|----------|
| อาจารย์/บุคลากร                      | 100   | คน       |
| นิสิตทันตแพทย์                       | 60    | คน       |
| จำนวนผู้เข้าร่วมโครงการจำนวนทั้งสิ้น | 160   | คน       |

#### โครงการย่อยที่ 3 กิจกรรมการอบรมพัฒนาบุคลากร ด้านการพัฒนาระบบฐานข้อมูล และด้านระบบการบริหารจัดการยาในโรงพยาบาล

| เป้าหมาย                             | จำนวน | หน่วยนับ |
|--------------------------------------|-------|----------|
| อาจารย์/บุคลากร                      | 70    | คน       |
| จำนวนผู้เข้าร่วมโครงการจำนวนทั้งสิ้น | 70    | คน       |

**โครงการย่อยที่ 4 กิจกรรมการอบรมพัฒนาบุคลากร ด้านระบบเวชระเบียน**

| เป้าหมาย                             | จำนวน | หน่วยนับ |
|--------------------------------------|-------|----------|
| อาจารย์/บุคลากร                      | 50    | คน       |
| นิสิตทันตแพทย์ ชั้นปีที่ 4-6         | 100   | คน       |
| จำนวนผู้เข้าร่วมโครงการจำนวนทั้งสิ้น | 150   | คน       |

**โครงการย่อยที่ 5 กิจกรรมการพัฒนาศักยภาพองค์กร และการพัฒนาองค์ความรู้อย่างต่อเนื่อง**

| เป้าหมาย                             | จำนวน | หน่วยนับ |
|--------------------------------------|-------|----------|
| อาจารย์/บุคลากร                      | 90    | คน       |
| จำนวนผู้เข้าร่วมโครงการจำนวนทั้งสิ้น | 90    | คน       |

**โครงการย่อยที่ 6 กิจกรรมการอบรมพัฒนาบุคลากร ด้านการบริหารความเสี่ยง และด้านการป้องกันควบคุมการติดเชื้อในโรงพยาบาล**

| เป้าหมาย                             | จำนวน | หน่วยนับ |
|--------------------------------------|-------|----------|
| อาจารย์/บุคลากร                      | 80    | คน       |
| จำนวนผู้เข้าร่วมโครงการจำนวนทั้งสิ้น | 80    | คน       |

**7.2. กิจกรรม/เนื้อหาที่จะดำเนินการ**

**โครงการย่อยที่ 1 กิจกรรมการประเมินคุณภาพ**

- 1) การประเมินจากสถาบันรับรองคุณภาพสถานพยาบาล (องค์การมหาชน) (สรพ.)

**โครงการย่อยที่ 2 กิจกรรม HA Walk Rally มุ่งสู่คุณภาพบริการ**

- 1) การประชาสัมพันธ์แนวทางการดำเนินงานการพัฒนาคุณภาพโรงพยาบาลทันตกรรม ตามแนวทางปฏิบัติเพื่อความปลอดภัยทางทันตกรรม

**โครงการย่อยที่ 3 กิจกรรมการอบรมพัฒนาบุคลากร ด้านการพัฒนาระบบฐานข้อมูล และด้านระบบการบริหารจัดการยาในโรงพยาบาล**

- 1) การจัดอบรม วิธีการใช้งาน การแก้ปัญหาเบื้องต้นในการใช้ระบบออนไลน์ โดยนักวิชาการคอมพิวเตอร์ ผู้พัฒนาระบบออนไลน์ และวิทยากรผู้มีความรู้ความสามารถในระบบการบริหารจัดการยา

**โครงการย่อยที่ 4 กิจกรรมการอบรมพัฒนาบุคลากร ด้านระบบเวชระเบียน**

- 1) การจัดอบรมโดยวิทยากรผู้ปฏิบัติงานในระบบเวชระเบียน เกี่ยวกับขั้นตอนการเข้ารับการรักษา และสิทธิ์ที่ผู้ป่วยพึงได้รับ

- 2) การแลกเปลี่ยนเรียนรู้ระบบการจัดการบัตรผู้ป่วย และการดูแลหน้างานเวชระเบียนทั้งหน่วยงานภายในและภายนอก

**โครงการย่อยที่ 5 กิจกรรมการพัฒนาศักยภาพองค์กร และการพัฒนาองค์ความรู้อย่างต่อเนื่อง**

- 1) การจัดอบรมโดยวิทยากรผู้มีความรู้ความสามารถ

**โครงการย่อยที่ 6 กิจกรรมการอบรมพัฒนาบุคลากร ด้านการบริหารความเสี่ยง และด้านการป้องกันควบคุมการติดเชื้อในโรงพยาบาล**

- 1) การจัดอบรมโดยวิทยากรผู้มีความรู้ความสามารถด้านระบบการป้องกันและควบคุมการแพร่กระจายเชื้อ
- 2) การส่งบุคลากรศึกษาวิธีการจัดการขยะติดเชื้อกับหน่วยงานภายนอก
- 3) การจัดอบรม และกิจกรรมกระตุ้นให้บุคลากรปฏิบัติตามระบบบริหารความเสี่ยงของของโรงพยาบาลทันตกรรม

8. งบประมาณดำเนินการ

โครงการย่อยที่ 1 กิจกรรมการประเมินคุณภาพ

แผ่นดิน 15,000 บาท

แหล่งงบประมาณ : งบประมาณแผ่นดิน ประจำปีงบประมาณ 2560

รายได้ 900 บาท

แหล่งงบประมาณ : เงินงบประมาณรายได้ ประจำปีงบประมาณ 2560

รายละเอียดค่าใช้จ่าย (จำแนกหมวดค่าใช้จ่ายเป็นไปตามระเบียบทางราชการ)

| ลำดับ | รายการ                            | แผ่นดิน (บาท) | รายได้ (บาท) |
|-------|-----------------------------------|---------------|--------------|
| 1     | ค่าใช้จ่ายในการประเมินแบบเหมาจ่าย | 15,000        | -            |
| 2     | ค่าเลี้ยงรับรอง                   | -             | 900          |
| รวม   |                                   | 15,000        | 900          |

โครงการย่อยที่ 2 กิจกรรม HA Walk Rally มุ่งสู่คุณภาพบริการ

แผ่นดิน 14,000 บาท

แหล่งงบประมาณ : งบประมาณแผ่นดิน ประจำปีงบประมาณ 2560

รายได้ - บาท

รายละเอียดค่าใช้จ่าย (จำแนกหมวดค่าใช้จ่ายเป็นไปตามระเบียบทางราชการ)

| ลำดับ | รายการ                            | แผ่นดิน (บาท) | รายได้ (บาท) |
|-------|-----------------------------------|---------------|--------------|
| 1     | ค่าอาหารกลางวันบุคลากร            | 8,000         | -            |
| 2     | ค่าอาหารว่างและเครื่องดื่มบุคลากร | 6,000         | -            |
| รวม   |                                   | 14,000        | -            |

โครงการย่อยที่ 3 กิจกรรมการอบรมพัฒนาบุคลากร ด้านการพัฒนาระบบฐานข้อมูล และด้านระบบการบริหารจัดการยาในโรงพยาบาล

แผ่นดิน 11,600 บาท

แหล่งงบประมาณ : งบประมาณแผ่นดิน ประจำปีงบประมาณ 2560

รายได้ - บาท

รายละเอียดค่าใช้จ่าย (จำแนกหมวดค่าใช้จ่ายเป็นไปตามระเบียบทางราชการ)

| ลำดับ | รายการ                            | แผ่นดิน (บาท) | รายได้ (บาท) |
|-------|-----------------------------------|---------------|--------------|
| 1     | ค่าตอบแทนวิทยากร                  | 1,800         | -            |
| 2     | ค่าอาหารกลางวันบุคลากร            | 5,600         | -            |
| 3     | ค่าอาหารว่างและเครื่องดื่มบุคลากร | 4,200         | -            |
| รวม   |                                   | 11,600        | -            |

โครงการย่อยที่ 4 กิจกรรมการอบรมพัฒนาบุคลากร ด้านระบบเวชระเบียน

แผ่นดิน 1,500 บาท

แหล่งงบประมาณ : งบประมาณแผ่นดิน ประจำปีงบประมาณ 2560

รายได้ - บาท

รายละเอียดค่าใช้จ่าย (จำแนกหมวดค่าใช้จ่ายเป็นไปตามระเบียบทางราชการ)

| ลำดับ | รายการ                            | แผ่นดิน (บาท) | รายได้ (บาท) |
|-------|-----------------------------------|---------------|--------------|
| 1     | ค่าอาหารว่างและเครื่องดื่มบุคลากร | 1,500         | -            |
| รวม   |                                   | 1,500         | -            |

โครงการย่อยที่ 5 กิจกรรมการพัฒนาศักยภาพองค์กร และการพัฒนาองค์ความรู้อย่างต่อเนื่อง

แผ่นดิน 20,800 บาท

แหล่งงบประมาณ : งบประมาณแผ่นดิน ประจำปีงบประมาณ 2560

รายได้ 1,000 บาท

แหล่งงบประมาณ : เงินงบประมาณรายได้ ประจำปีงบประมาณ 2560

รายละเอียดค่าใช้จ่าย (จำแนกหมวดค่าใช้จ่ายเป็นไปตามระเบียบทางราชการ)

| ลำดับ | รายการ                            | แผ่นดิน (บาท) | รายได้ (บาท) |
|-------|-----------------------------------|---------------|--------------|
| 1     | ค่าตอบแทนวิทยากร                  | 3,600         | -            |
| 2     | ค่าเดินทางวิทยากร                 | 5,000         | -            |
| 3     | ค่าที่พักวิทยากร                  | 1,000         | -            |
| 4     | ค่าของที่ระลึกวิทยากร             | -             | 1,000        |
| 5     | ค่าอาหารกลางวันบุคลากร            | 6,400         | -            |
| 6     | ค่าอาหารว่างและเครื่องดื่มบุคลากร | 4,800         | -            |
| รวม   |                                   | 20,800        | 1,000        |

โครงการย่อยที่ 6 กิจกรรมการอบรมพัฒนาบุคลากร ด้านการบริหารความเสี่ยง และด้านการป้องกันควบคุมการติดเชื้อในโรงพยาบาล

แผ่นดิน 14,800 บาท

แหล่งงบประมาณ : งบประมาณแผ่นดิน ประจำปีงบประมาณ 2560

รายได้ - บาท

รายละเอียดค่าใช้จ่าย (จำแนกหมวดค่าใช้จ่ายเป็นไปตามระเบียบทางราชการ)

| ลำดับ | รายการ                            | แผ่นดิน (บาท) | รายได้ (บาท) |
|-------|-----------------------------------|---------------|--------------|
| 1     | ค่าตอบแทนวิทยากร                  | 3,600         | -            |
| 2     | ค่าอาหารกลางวันบุคลากร            | 6,400         | -            |
| 3     | ค่าอาหารว่างและเครื่องดื่มบุคลากร | 4,800         | -            |
| รวม   |                                   | 14,800        | -            |

9. ขั้นตอนและแผนการดำเนินงาน (PDCA)

โครงการย่อยที่ 1 กิจกรรมการประเมินคุณภาพ

| กิจกรรม  | ปีงบประมาณ 2560 |      |      |      |      |       |       |      |       |      |      |      |
|--|-----------------|------|------|------|------|-------|-------|------|-------|------|------|------|
|  | ต.ค.            | พ.ย. | ธ.ค. | ม.ค. | ก.พ. | มี.ค. | เม.ย. | พ.ค. | มิ.ย. | ก.ค. | ส.ค. | ก.ย. |
| ขั้นวางแผนงาน (P).....                         |                 |      |      |      |      |       |       |      |       |      |      |      |
| 1 ขออนุมัติโครงการ                             | ↔               |      |      |      |      |       |       |      |       |      |      |      |
| 2 ประชาสัมพันธ์โครงการ                         | ↔               |      |      |      |      |       |       |      |       |      |      |      |
| ขั้นดำเนินการ (D).....                         |                 |      |      |      |      |       |       |      |       |      |      |      |
| 1 ส่งรายงานการประเมินตนเอง (59)                |                 |      |      |      |      |       |       |      |       |      | ↔    |      |
| 2 รับการประเมินจากสถาบันรับรองคุณภาพสถานพยาบาล | ↔               | ↔    |      |      |      |       |       |      |       |      |      |      |
| ขั้นสรุปและประเมินผล (C) .....                 |                 |      |      |      |      |       |       |      |       |      |      |      |
| 1 สรุปกิจกรรม                                  |                 | ↔    | ↔    | ↔    |      |       |       |      |       |      |      |      |
| 2 ประเมินผลการจัดกิจกรรม                       |                 | ↔    | ↔    | ↔    |      |       |       |      |       |      |      |      |



| กิจกรรม   | ปีงบประมาณ 2560 |      |      |      |      |       |       |      |       |      |      |      |
|---|-----------------|------|------|------|------|-------|-------|------|-------|------|------|------|
|   | ต.ค.            | พ.ย. | ธ.ค. | ม.ค. | ก.พ. | มี.ค. | เม.ย. | พ.ค. | มิ.ย. | ก.ค. | ส.ค. | ก.ย. |
| ขั้นปรับปรุงตามผลการประเมิน(A) ...<br>1 ปรับปรุงแก้ไขตามผลประเมินกิจกรรม<br>2 นำข้อเสนอแนะไปวางแผนเพื่อดำเนินกิจกรรมในปีถัดไป |                 |      |      |      |      |       |       |      |       |      |      |      |

โครงการย่อยที่ 2 กิจกรรม HA Walk Rally มุ่งสู่คุณภาพบริการ

| กิจกรรม  | ปีงบประมาณ 2560 |      |      |      |      |       |       |      |       |      |      |      |
|--|-----------------|------|------|------|------|-------|-------|------|-------|------|------|------|
|  | ต.ค.            | พ.ย. | ธ.ค. | ม.ค. | ก.พ. | มี.ค. | เม.ย. | พ.ค. | มิ.ย. | ก.ค. | ส.ค. | ก.ย. |
| ขั้นวางแผนงาน (P).....<br>1 ขออนุมัติโครงการ<br>2 ประชาสัมพันธ์โครงการ                                       |                 |      |      |      |      |       |       |      |       |      |      |      |
| ขั้นดำเนินการ (D).....<br>1 กำหนดวันเวลาในการจัดกิจกรรม (58)<br>2 ดำเนินการจัดกิจกรรม                        |                 |      |      |      |      |       |       |      |       |      |      |      |
| ขั้นสรุปและประเมินผล (C) .....<br>1 สรุปผลการดำเนินกิจกรรมและประเมินผล                                       |                 |      |      |      |      |       |       |      |       |      |      |      |
| ขั้นปรับปรุงตามผลการประเมิน(A) ...<br>1 นำผลสรุปและผลการประเมินมาพิจารณา เพื่อปรับปรุงการจัดกิจกรรมในปีต่อไป |                 |      |      |      |      |       |       |      |       |      |      |      |

โครงการย่อยที่ 3 กิจกรรมการอบรมพัฒนาศักยภาพบุคลากร ด้านการพัฒนาระบบฐานข้อมูล และด้านระบบการบริหารจัดการยาในโรงพยาบาล

| กิจกรรม   | ปีงบประมาณ 2560 |      |      |      |      |       |       |      |       |      |      |      |
|---|-----------------|------|------|------|------|-------|-------|------|-------|------|------|------|
|   | ต.ค.            | พ.ย. | ธ.ค. | ม.ค. | ก.พ. | มี.ค. | เม.ย. | พ.ค. | มิ.ย. | ก.ค. | ส.ค. | ก.ย. |
| ขั้นวางแผนงาน (P).....<br>1 ขออนุมัติโครงการ<br>2 ประชาสัมพันธ์โครงการ  |                 |      |      |      |      |       |       |      |       |      |      |      |
| ขั้นดำเนินการ (D).....<br>1 กำหนดวันเวลาในการจัดกิจกรรม<br>2 ดำเนินการจัดกิจกรรม  |                 |      |      |      |      |       |       |      |       |      |      |      |
| ขั้นสรุปและประเมินผล (C) .....<br>1 สรุปผลการดำเนินกิจกรรมและประเมินผล  |                 |      |      |      |      |       |       |      |       |      |      |      |
| ขั้นปรับปรุงตามผลการประเมิน(A) ...<br>1 ปรับปรุงแก้ไขตามผลประเมินกิจกรรม<br>2 นำข้อเสนอแนะไปวางแผนเพื่อดำเนินกิจกรรมในปีถัดไป |                 |      |      |      |      |       |       |      |       |      |      |      |

โครงการย่อยที่ 4 กิจกรรมการอบรมพัฒนาบุคลากร ด้านระบบเวชระเบียน

| กิจกรรม  | ปีงบประมาณ 2560 |      |      |      |      |       |       |      |       |      |      |      |
|--|-----------------|------|------|------|------|-------|-------|------|-------|------|------|------|
|  | ต.ค.            | พ.ย. | ธ.ค. | ม.ค. | ก.พ. | มี.ค. | เม.ย. | พ.ค. | มิ.ย. | ก.ค. | ส.ค. | ก.ย. |
| ชั้นวางแผนงาน (P).....   |                 |      |      |      |      |       |       |      |       |      |      |      |
| 1 ขออนุมัติโครงการ   | ↔               |      |      |      |      |       |       |      |       |      |      |      |
| 2 ประชาสัมพันธ์โครงการ   |                 |      |      |      |      | ↔     |       |      |       |      |      |      |
| ชั้นดำเนินการ (D).....   |                 |      |      |      |      |       |       |      |       |      |      |      |
| 1 ติดต่อวิทยากร  |                 |      |      |      | ↔    |       |       |      |       |      |      |      |
| 2 กำหนดวันเวลาในการจัดกิจกรรม  | ↔               |      |      |      |      |       |       |      |       |      |      |      |
| 3 ดำเนินการจัดกิจกรรม  |                 |      |      |      |      |       |       | ↔    |       |      |      |      |
| ชั้นสรุปและประเมินผล (C) .....   |                 |      |      |      |      |       |       |      |       |      |      |      |
| 1 สรุปผลการดำเนินกิจกรรมและประเมินผล                                   |                 |      |      |      |      |       |       |      |       | ↔    |      |      |
| ชั้นปรับปรุงตามผลการประเมิน(A) ...                                     |                 |      |      |      |      |       |       |      |       |      |      |      |
| 1 นำผลสรุปและผลการประเมินมาพิจารณา เพื่อปรับปรุงการจัดกิจกรรมในปีต่อไป |                 |      |      |      |      |       |       |      |       |      |      | ↔    |

โครงการย่อยที่ 5 กิจกรรมการพัฒนาศักยภาพองค์กร และการพัฒนาองค์ความรู้อย่างต่อเนื่อง

| กิจกรรม  | ปีงบประมาณ 2560 |      |      |      |      |       |       |      |       |      |      |      |
|--|-----------------|------|------|------|------|-------|-------|------|-------|------|------|------|
|  | ต.ค.            | พ.ย. | ธ.ค. | ม.ค. | ก.พ. | มี.ค. | เม.ย. | พ.ค. | มิ.ย. | ก.ค. | ส.ค. | ก.ย. |
| ชั้นวางแผนงาน (P).....   |                 |      |      |      |      |       |       |      |       |      |      |      |
| 1 ขออนุมัติโครงการ   | ↔               |      |      |      |      |       |       |      |       |      |      |      |
| 2 ประชาสัมพันธ์โครงการ   |                 |      |      |      | ↔    |       |       |      |       |      |      |      |
| ชั้นดำเนินการ (D).....   |                 |      |      |      |      |       |       |      |       |      |      |      |
| 1 กำหนดวันเวลาในการจัดกิจกรรม  | ↔               |      |      |      |      |       |       |      |       |      |      |      |
| 2 ดำเนินการจัดกิจกรรม  |                 |      |      |      |      |       |       | ↔    |       |      |      |      |
| ชั้นสรุปและประเมินผล (C) .....   |                 |      |      |      |      |       |       |      |       |      |      |      |
| 1 สรุปผลการดำเนินกิจกรรมและประเมินผล                                   |                 |      |      |      |      |       |       |      | ↔     |      |      |      |
| ชั้นปรับปรุงตามผลการประเมิน(A) ...                                     |                 |      |      |      |      |       |       |      |       |      |      |      |
| 1 นำผลสรุปและผลการประเมินมาพิจารณา เพื่อปรับปรุงการจัดกิจกรรมในปีต่อไป |                 |      |      |      |      |       |       |      |       |      | ↔    |      |

โครงการย่อยที่ 6 กิจกรรมการอบรมพัฒนาบุคลากร ด้านการบริหารความเสี่ยง และด้านการป้องกันควบคุมการติดเชื้อในโรงพยาบาล

| กิจกรรม                       | ปีงบประมาณ 2560 |      |      |      |      |       |       |      |       |      |      |      |
|-------------------------------|-----------------|------|------|------|------|-------|-------|------|-------|------|------|------|
|                               | ต.ค.            | พ.ย. | ธ.ค. | ม.ค. | ก.พ. | มี.ค. | เม.ย. | พ.ค. | มิ.ย. | ก.ค. | ส.ค. | ก.ย. |
| ชั้นวางแผนงาน (P).....        |                 |      |      |      |      |       |       |      |       |      |      |      |
| 1 ขออนุมัติโครงการ            | ↔               |      |      |      |      |       |       |      |       |      |      |      |
| 2 ประชาสัมพันธ์โครงการ        |                 |      |      |      |      |       |       | ↔    |       |      |      |      |
| ชั้นดำเนินการ (D).....        |                 |      |      |      |      |       |       |      |       |      |      |      |
| 1 ติดต่อวิทยากร               |                 |      |      |      | ↔    |       |       |      |       |      |      |      |
| 2 กำหนดวันเวลาในการจัดกิจกรรม | ↔               |      |      |      |      |       |       |      |       |      |      |      |
| 3 ดำเนินการจัดกิจกรรม         |                 |      |      |      |      |       |       |      | ↔     |      |      |      |

| กิจกรรม  | ปีงบประมาณ 2560 |      |      |      |      |       |       |      |       |      |      |      |
|--|-----------------|------|------|------|------|-------|-------|------|-------|------|------|------|
|  | ต.ค.            | พ.ย. | ธ.ค. | ม.ค. | ก.พ. | มี.ค. | เม.ย. | พ.ค. | มิ.ย. | ก.ค. | ส.ค. | ก.ย. |
| ขั้นสรุปและประเมินผล (C) .....   |                 |      |      |      |      |       |       |      |       |      |      |      |
| 1 สรุปผลการดำเนินงานกิจกรรมและประเมินผล                                |                 |      |      |      |      |       |       |      |       | ←→   |      |      |
| ขั้นปรับปรุงตามผลการประเมิน(A) ...                                     |                 |      |      |      |      |       |       |      |       |      |      |      |
| 1 นำผลสรุปและผลการประเมินมาพิจารณา เพื่อปรับปรุงการจัดกิจกรรมในปีต่อไป |                 |      |      |      |      |       |       |      |       |      |      | ←→   |

10. วัน เวลา และสถานที่ในการดำเนินการ

โครงการย่อยที่ 1 กิจกรรมการประเมินคุณภาพ

- 1) วัน เวลา ในการจัดกิจกรรม ตุลาคม ถึง พฤศจิกายน 2559
- 2) สถานที่จัดกิจกรรม โรงพยาบาลทันตกรรม คณะทันตแพทยศาสตร์

โครงการย่อยที่ 2 กิจกรรม HA Walk Rally มุ่งสู่คุณภาพบริการ

- 1) วัน เวลา ในการจัดกิจกรรม วันพฤหัสบดีที่ 22 ธันวาคม 2559
- 2) สถานที่จัดกิจกรรม โรงพยาบาลทันตกรรม คณะทันตแพทยศาสตร์

โครงการย่อยที่ 3 กิจกรรมการอบรมพัฒนาบุคลากร ด้านการพัฒนาระบบฐานข้อมูล และด้านระบบการบริหารจัดการยาในโรงพยาบาล

- 1) วัน เวลา ในการจัดกิจกรรม วันอังคารที่ 2 พฤษภาคม 2560
- 2) สถานที่จัดกิจกรรม โรงพยาบาลทันตกรรม คณะทันตแพทยศาสตร์

โครงการย่อยที่ 4 กิจกรรมการอบรมพัฒนาบุคลากร ด้านระบบเวชระเบียน

- 1) วัน เวลา ในการจัดกิจกรรม วันศุกร์ที่ 29 พฤษภาคม 2560
- 2) สถานที่จัดกิจกรรม โรงพยาบาลทันตกรรม คณะทันตแพทยศาสตร์

โครงการย่อยที่ 5 กิจกรรมการพัฒนาศักยภาพองค์กร และการพัฒนาองค์ความรู้อย่างต่อเนื่อง

- 1) วัน เวลา ในการจัดกิจกรรม วันอังคารที่ 30 พฤษภาคม 2560
- 2) สถานที่จัดกิจกรรม โรงพยาบาลทันตกรรม คณะทันตแพทยศาสตร์

โครงการย่อยที่ 6 กิจกรรมการอบรมพัฒนาบุคลากร ด้านการบริหารความเสี่ยง และด้านการป้องกันควบคุมการติดเชื้อในโรงพยาบาล

- 1) วัน เวลา ในการจัดกิจกรรม วันอังคารที่ 13 มิถุนายน 2560
- 2) สถานที่จัดกิจกรรม โรงพยาบาลทันตกรรม คณะทันตแพทยศาสตร์

11. ผลที่คาดว่าจะได้รับ

โครงการย่อยที่ 1 กิจกรรมการประเมินคุณภาพ

- 1) ได้รับการประเมิน และผ่านการประเมินจากสถาบันรับรองคุณภาพสถานพยาบาล (องค์การมหาชน) ชั้นที่ 2

โครงการย่อยที่ 2 กิจกรรม HA Walk Rally มุ่งสู่คุณภาพบริการ

- 1) บุคลากรใหม่ และนิสิตทันตแพทย์ที่ปฏิบัติงานคลินิก ได้ทราบแนวทางปฏิบัติเพื่อความปลอดภัยทางทันตกรรม และระบบงานของโรงพยาบาลทันตกรรม
- 2) บุคลากรสร้างเครือข่ายความร่วมมือในการพัฒนามาตรฐานโรงพยาบาลทันตกรรม

โครงการย่อยที่ 3 กิจกรรมการอบรมพัฒนาบุคลากร ด้านการพัฒนาระบบฐานข้อมูล และด้านระบบการบริหารจัดการยาในโรงพยาบาล

- 1) มีระบบฐานข้อมูลออนไลน์ในการให้บริการผู้ป่วย
- 2) บุคลากรได้รับการพัฒนาความรู้ด้านยา สารต่างๆ ที่ใช้ในโรงพยาบาลทันตกรรม และสามารถส่งจ่ายยาได้ถูกต้อง

**โครงการย่อยที่ 4 กิจกรรมการอบรมพัฒนาบุคลากร ด้านระบบเวชระเบียน**

- 1) นิสิตทันตแพทย์ และบุคลากรทราบข้อมูล และสามารถแจ้งข้อมูลให้ผู้ทราบได้

**โครงการย่อยที่ 5 กิจกรรมการพัฒนาศักยภาพองค์กร และการพัฒนาองค์ความรู้อย่างต่อเนื่อง**

- 1) บุคลากรได้รับการพัฒนาความรู้ และสามารถนำไปปฏิบัติได้อย่างเหมาะสม และมีประสิทธิภาพ

**โครงการย่อยที่ 6 กิจกรรมการอบรมพัฒนาบุคลากร ด้านการบริหารความเสี่ยง และด้านการป้องกันควบคุมการติดเชื้อในโรงพยาบาล**

- 1) บุคลากรสามารถปฏิบัติตามขั้นตอนการรายงานความเสี่ยง และเข้าใจความเสี่ยงภายในโรงพยาบาล  
ทันที  
2) บุคลากรสามารถนำความรู้ที่ได้มาปรับระบบการทำงานด้านการปราศจากเชื้อภายในหน่วยงาน

**12. ตัวชี้วัดความสำเร็จโครงการ (KPI)**

**โครงการย่อยที่ 1 กิจกรรมการประเมินคุณภาพ**

| ปริมาณ                                  | คุณภาพ                          | เวลา                                | ต้นทุน   |
|---|---------------------------------|-------------------------------------|--|
| มีผู้เข้าร่วมกิจกรรมอย่างน้อย ร้อยละ 70 | ผ่านการประเมิน โดยผู้ทรงคุณวุฒิ | ดำเนินการเสร็จสิ้นภายในเวลาที่กำหนด | ใช้งบประมาณในการดำเนินโครงการไม่เกินงบประมาณที่กำหนด |

**โครงการย่อยที่ 2 กิจกรรม HA Walk Rally มุ่งสู่คุณภาพบริการ**

| ปริมาณ                               | คุณภาพ   | เวลา                                | ต้นทุน   |
|--------------------------------------|--|-------------------------------------|--|
| มีผู้เข้าร่วมอบรมอย่างน้อย ร้อยละ 70 | ผู้เข้าร่วมอบรม ร้อยละ 60 มีความรู้ความเข้าใจเกี่ยวกับมาตรฐานความปลอดภัย ดีขึ้น จากแบบสอบถาม | ดำเนินการเสร็จสิ้นภายในเวลาที่กำหนด | ใช้งบประมาณในการดำเนินโครงการไม่เกินงบประมาณที่กำหนด |

**โครงการย่อยที่ 3 กิจกรรมการอบรมพัฒนาบุคลากร ด้านการพัฒนาระบบฐานข้อมูล และด้านระบบการบริหารจัดการยาในโรงพยาบาล**

| ปริมาณ  | คุณภาพ   | เวลา                                | ต้นทุน   |
|---|--|-------------------------------------|--|
| 1. มีระบบฐานข้อมูลออนไลน์ที่มีประสิทธิภาพอย่างน้อย 1 ระบบ | 1. ระบบฐานข้อมูลที่ได้รับการพัฒนา สามารถใช้งานโดยผู้เกี่ยวข้องได้อย่างถูกต้อง รวดเร็ว ไม่มีข้อมูลผิดพลาด | ดำเนินการเสร็จสิ้นภายในเวลาที่กำหนด | ใช้งบประมาณในการดำเนินโครงการไม่เกินงบประมาณที่กำหนด |
| 2. มีผู้เข้าร่วมอบรมอย่างน้อย ร้อยละ 70                   | 2. ผู้เข้าร่วมอบรมมีความเข้าใจหลังการอบรม ในระดับมาก ร้อยละ 60 ของแบบสอบถาม                              | ดำเนินการเสร็จสิ้นภายในเวลาที่กำหนด | ใช้งบประมาณในการดำเนินโครงการไม่เกินงบประมาณที่กำหนด |

**โครงการย่อยที่ 4 กิจกรรมการอบรมพัฒนาบุคลากร ด้านระบบเวชระเบียน**

| ปริมาณ                               | คุณภาพ   | เวลา                                | ต้นทุน   |
|--------------------------------------|--|-------------------------------------|--|
| มีผู้เข้าร่วมอบรมอย่างน้อย ร้อยละ 70 | ผู้เข้าร่วมอบรมมีความเข้าใจ โดยมีคะแนนผ่านเกณฑ์ ร้อยละ 60 จากแบบทดสอบความรู้ | ดำเนินการเสร็จสิ้นภายในเวลาที่กำหนด | ใช้งบประมาณในการดำเนินโครงการไม่เกินงบประมาณที่กำหนด |

**โครงการย่อยที่ 5 กิจกรรมการพัฒนาศักยภาพองค์กร และการพัฒนาองค์ความรู้อย่างต่อเนื่อง**

| ปริมาณ                               | คุณภาพ  | เวลา                                 | ต้นทุน   |
|--------------------------------------|---|--------------------------------------|--|
| มีผู้เข้าร่วมอบรมอย่างน้อย ร้อยละ 70 | ผู้เข้าร่วมอบรมมีความเข้าใจ หลังการอบรม ในระดับมาก ร้อยละ 60 ของแบบสอบถาม | ดำเนินการเสร็จสิ้นภายใน เวลาที่กำหนด | ใช้งบประมาณในการดำเนิน โครงการไม่เกินงบประมาณ ที่กำหนด |

**โครงการย่อยที่ 6 กิจกรรมการอบรมพัฒนาบุคลากร ด้านการบริหารความเสี่ยง และด้านการป้องกันควบคุมการ ติดเชื้อในโรงพยาบาล**

| ปริมาณ                               | คุณภาพ  | เวลา                                 | ต้นทุน   |
|--------------------------------------|---|--------------------------------------|--|
| มีผู้เข้าร่วมอบรมอย่างน้อย ร้อยละ 70 | ผู้เข้าร่วมอบรมมีความเข้าใจ หลังการอบรม ในระดับมาก ร้อยละ 60 ของแบบสอบถาม | ดำเนินการเสร็จสิ้นภายใน เวลาที่กำหนด | ใช้งบประมาณในการดำเนิน โครงการไม่เกินงบประมาณ ที่กำหนด |

**13. ตัวชี้วัดประกอบการประกันคุณภาพตามเกณฑ์มาตรฐาน**

- ก.พ.ร. ตัวชี้วัดที่.....       สมศ. ตัวชี้วัดที่.....  
 สกอ. ตัวชี้วัดที่.....5.1.....       สงป. ตัวชี้วัดที่.....

**14. การติดตามและประเมินผลโครงการ**

**โครงการย่อยที่ 1 กิจกรรมการประเมินคุณภาพ**

1) มีผู้เข้าร่วมอบรมอย่างน้อยร้อยละ 70 ของเป้าหมาย และได้รับการประเมินจากสถาบันรับรองคุณภาพ สถานพยาบาล (องค์การมหาชน)

**โครงการย่อยที่ 2 กิจกรรม HA Walk Rally มุ่งสู่คุณภาพบริการ**

1) มีผู้เข้าร่วมอบรมอย่างน้อยร้อยละ 70 ของเป้าหมาย และผู้เข้าร่วมอบรม ร้อยละ 60 มีความรู้ความเข้าใจเกี่ยวกับ มาตรฐานความปลอดภัย ดีขึ้นจากแบบสอบถาม

**โครงการย่อยที่ 3 กิจกรรมการอบรมพัฒนาบุคลากร ด้านการพัฒนาระบบฐานข้อมูล และด้านระบบการบริหาร จัดการยาในโรงพยาบาล**

- 1) มีผู้เข้าร่วมกิจกรรมอย่างน้อย ร้อยละ 70
- 2) มีระบบฐานข้อมูลออนไลน์อย่างน้อย 1 ระบบ
- 3) ผู้เข้าร่วมอบรมมีความเข้าใจหลังการอบรม ในระดับมาก ร้อยละ 60 ของแบบสอบถาม

**โครงการย่อยที่ 4 กิจกรรมการอบรมพัฒนาบุคลากร ด้านระบบเวชระเบียน**

1) มีผู้เข้าร่วมอบรมอย่างน้อยร้อยละ 70 ของเป้าหมาย และมีผลทดสอบความรู้ความเข้าใจ ผู้เข้าร่วมอบรมผ่าน เกณฑ์การทดสอบอย่างน้อยร้อยละ 60 ของผู้ทำแบบทดสอบ

**โครงการย่อยที่ 5 กิจกรรมการพัฒนาศักยภาพองค์กร และการพัฒนาองค์ความรู้อย่างต่อเนื่อง**

1) มีผู้เข้าร่วมอบรมอย่างน้อยร้อยละ 70 ของเป้าหมาย และผู้เข้าร่วมอบรมมีความเข้าใจหลังการอบรม ในระดับมาก ร้อยละ 60 ของแบบสอบถาม

**โครงการย่อยที่ 6 กิจกรรมการอบรมพัฒนาบุคลากร ด้านการบริหารความเสี่ยง และด้านการป้องกันควบคุมการ ติดเชื้อในโรงพยาบาล**

1) มีผู้เข้าร่วมอบรมอย่างน้อยร้อยละ 70 ของเป้าหมาย และผู้เข้าร่วมอบรมมีความเข้าใจหลังการอบรม ในระดับ มาก ร้อยละ 60 ของแบบสอบถาม

**โครงการตามแผนปฏิบัติการประจำปีงบประมาณ 2560 มหาวิทยาลัยนเรศวร**  
**หน่วยงาน คณะทันตแพทยศาสตร์**

**1. รหัสโครงการ ทพ.0402/60**

**ชื่อโครงการ** โครงการเผยแพร่วิชาการแก่สังคมและประชาสัมพันธ์ 3

- 1.1 โครงการย่อยที่ 1 กิจกรรมการจัดรายการ “ฟันทอล์ค”
- 1.2 โครงการย่อยที่ 2 กิจกรรมการจัดรายการวิทยุร่วมกับสถานีวิทยุกระจายเสียงแห่งประเทศไทย จังหวัดพิษณุโลก และสถานีวิทยุในเครือข่ายของกองทัพภาคที่ 3
- 1.3 โครงการย่อยที่ 3 กิจกรรมการออกให้บริการชุมชนด้านทันตสุศึกษา เนื่องในวันเปิดโลกกิจกรรม มหาวิทยาลัยนเรศวร
- 1.4 โครงการย่อยที่ 4 กิจกรรมการออกให้บริการชุมชนด้านทันตสุศึกษา เนื่องในวันเด็กแห่งชาติ
- 1.5 โครงการย่อยที่ 5 กิจกรรมการจัดทำป้าย แผ่นพับประชาสัมพันธ์ และสื่อส่งเสริมสุขภาพช่องปาก

**2. ความสอดคล้องกับพันธกิจ**

- |  |   |
|--|---|
| <input type="checkbox"/> การผลิตบัณฑิต                       | <input type="checkbox"/> การวิจัย                 |
| <input checked="" type="checkbox"/> การบริการวิชาการแก่สังคม | <input type="checkbox"/> การทำนุบำรุงศิลปวัฒนธรรม |
| <input checked="" type="checkbox"/> การบริหารจัดการ          |   |

**3. ความสอดคล้องกับประเด็นยุทธศาสตร์**

**3.1 ประเด็นยุทธศาสตร์มหาวิทยาลัย**

- |   |
|---|
| <input type="checkbox"/> เป็นเลิศทางการวิจัย (กลยุทธ์ที่.....มาตรการ.....)  |
| <input type="checkbox"/> ผลิตบัณฑิตมีคุณภาพ ทำงานได้รับค่าตอบแทนสูง (กลยุทธ์ที่.....มาตรการ.....)                         |
| <input type="checkbox"/> ความสัมพันธ์กับศิษย์เก่าอย่างเข้มแข็งและยั่งยืน (กลยุทธ์ที่.....มาตรการ.....)                    |
| <input checked="" type="checkbox"/> ระบบบริหารในหลักธรรมาภิบาลและโปร่งใสตรวจสอบได้ (กลยุทธ์ที่ ..4.2. มาตรการ ..4.2.2.. ) |

**3.2 ประเด็นยุทธศาสตร์ของคณะ/หน่วยงาน**

- |  |   |            |   |            |   |
|--|---|------------|---|------------|---|
| <input checked="" type="checkbox"/> ประเด็นยุทธศาสตร์ที่ | 3 | กลยุทธ์ที่ | 3 | มาตรการที่ | - |
|--|---|------------|---|------------|---|

**3.3 อัตลักษณ์นิสิต 5 ก**

- |  |                                |
|--|--------------------------------|
| <input checked="" type="checkbox"/> มี | <input type="checkbox"/> ไม่มี |
|--|--------------------------------|

| ประเภทอัตลักษณ์                                    | ตัวชี้วัด  |
|--|--|
| <input checked="" type="checkbox"/> เก่งงาน        | <input checked="" type="checkbox"/> ความสามารถในการนำความรู้ไปประยุกต์ใช้ในการประกอบวิชาชีพอย่างสร้างสรรค์<br><input checked="" type="checkbox"/> มีความรับผิดชอบ กล้าหาญ เสียสละ อดทน ขยันหมั่นเพียร มุ่งมั่นสู่ความสำเร็จ<br><input type="checkbox"/> มีความสามารถในการใช้ภาษาไทย ภาษาอังกฤษ และเทคโนโลยีสารสนเทศได้เป็นอย่างดี<br><input type="checkbox"/> มีจรรยาบรรณในวิชาชีพ |
| <input checked="" type="checkbox"/> เก่งคน         | <input checked="" type="checkbox"/> มีมนุษยสัมพันธ์ทั้งการพูด และการวางตัว<br><input checked="" type="checkbox"/> มีจิตสาธารณะ<br><input checked="" type="checkbox"/> มีความสามารถทำงานที่เป็นทีม<br><input checked="" type="checkbox"/> มีความเข้าใจตนเองและผู้อื่น   |
| <input checked="" type="checkbox"/> เก่งคิด        | <input checked="" type="checkbox"/> มีความคิดริเริ่มสร้างสรรค์<br><input type="checkbox"/> ใฝ่เรียนรู้<br><input checked="" type="checkbox"/> ทศนคติเชิงบวก<br><input type="checkbox"/> ผลงานนวัตกรรม  |
| <input type="checkbox"/> เก่งครองชีวิต             | <input type="checkbox"/> มีพฤติกรรมที่ดีในการเรียน<br><input type="checkbox"/> มีพฤติกรรมที่ดีในการใช้ชีวิต (ปลอดอบายมุข)  |
| <input checked="" type="checkbox"/> เก่งพิชิตปัญหา | <input type="checkbox"/> มีความสามารถในการแก้ปัญหาส่วนตัว<br><input checked="" type="checkbox"/> มีความสามารถในการแก้ปัญหาการงาน   |

3.4 บริการวิชาการ

มี  ไม่มี

3.4.1 เป้าหมายตัวชี้วัด

| เป้าหมายตัวชี้วัด | เชิงปริมาณ  | เชิงคุณภาพ  | เชิงเวลา                                | เชิงต้นทุน                                     |
|-------------------|---|---|---|--|
| ผลลัพธ์           | -   | ความพึงพอใจของผู้รับบริการอยู่ในระดับดีขึ้นไป   | -                                       | -  |
| ผลผลิต            | จำนวนครั้งในการจัดรายการอย่างน้อย 40 ครั้งต่อปี       | เนื้อหาสาระที่น่าเสนอในรายการ เกี่ยวข้องกับการส่งเสริมสุขภาพ ช่องปากที่ดีสำหรับประชาชนทั่วไป      | ดำเนินโครงการเสร็จสิ้นภายในเวลาที่กำหนด | ใช้งบประมาณในการดำเนินโครงการเป็นไปตามแผนกำหนด |
|                   | จำนวนครั้งในการจัดรายการ 12 ครั้งต่อปี                | เนื้อหาสาระที่น่าเสนอในรายการ เกี่ยวข้องกับการส่งเสริมสุขภาพ ช่องปากที่ดีสำหรับประชาชนทั่วไป      | ดำเนินโครงการเสร็จสิ้นภายในเวลาที่กำหนด | ใช้งบประมาณในการดำเนินโครงการเป็นไปตามแผนกำหนด |
|                   | จำนวนผู้เข้ารับบริการ/ผู้เข้าร่วมกิจกรรม 200 คน       | นิสิตชั้นปี 1 มน. ได้รับการตรวจสอบสุขภาพช่องปากและได้รับคำแนะนำในการดูแลสุขภาพช่องปากอย่างถูกวิธี | ดำเนินโครงการเสร็จสิ้นภายในเวลาที่กำหนด | ตามงบประมาณที่ได้รับจัดสรร 15,600 บาท          |
|                   | จำนวนผู้เข้ารับบริการ/ผู้เข้าร่วมกิจกรรม 200 คน       | ประชาชนได้รับการตรวจสอบสุขภาพช่องปากและได้รับคำแนะนำในการดูแลสุขภาพช่องปากอย่างถูกวิธี            | ดำเนินโครงการเสร็จสิ้นภายในเวลาที่กำหนด | ตามงบประมาณที่ได้รับจัดสรร 29,000 บาท          |
|                   | จำนวนป้ายไว้นิล 4 ป้ายต่อปี จำนวน แผ่นพับ 500 ใบต่อปี | เนื้อหาสาระที่น่าเสนอในสื่อเกี่ยวกับการส่งเสริมสุขภาพช่องปากที่ดีสำหรับประชาชนทั่วไป              | ดำเนินโครงการเสร็จสิ้นภายในเวลาที่กำหนด | ตามงบประมาณที่ได้รับจัดสรร 19,500 บาท          |

3.4.2 การบูรณาการโครงการบริการวิชาการแก่สังคม เข้ากับการเรียนการสอนและการวิจัย (โปรดใส่เครื่องหมาย ✓ ในตัวชี้วัดและเป้าหมายภายใต้โครงการ ตอบได้มากกว่า 1)

- จำนวนนิสิตที่ลงฝึกงาน ..150.. คน
- จำนวนรายวิชา/หลักสูตรที่มีการบูรณาการ.. ในรายวิชาทันตกรรมวินิจฉัย 3 และ 5, รายวิชาทันตกรรมชุมชน 4 และรายวิชาทันตกรรมสำหรับเด็ก 3
- จำนวนหนังสือ/ตำราที่ได้จากการดำเนินกิจกรรม ..... เล่ม ระบุชื่อหนังสือ/ตำรา .....
- จำนวนหัวข้อวิทยานิพนธ์ที่ได้จากการดำเนินโครงการ .....หัวข้อ ระบุหัวข้อวิทยานิพนธ์ .....
- โครงการที่ดำเนินการครั้งนี้เป็นโครงการบริการวิชาการที่ดำเนินการต่อเนื่องจากปี พ.ศ. 2558 ระบุรายละเอียดกิจกรรมต่อเนื่องที่เกิดขึ้น 1.วันเปิดโลกกิจกรรม มหาวิทยาลัยนเรศวร... 2.วันเด็กแห่งชาติ...
- ร้อยละความพึงพอใจจากผลกระทบและความคุ้มค่า ของการดำเนินกิจกรรม
- จำนวนโครงการวิจัยที่นำไปถ่ายทอด ..... โครงการ ระบุชื่อโครงการวิจัย .....
- ร้อยละของปัญหาในชุมชนที่ลดลง .....
- ร้อยละของประชาชนที่นำความรู้ไปใช้ประโยชน์ในการแก้ไขปัญหา .....
- จำนวนกิจกรรมเชิงสาธารณะที่เกิดขึ้น .....2..... กิจกรรม ระบุชื่อกิจกรรม บริการด้านทันตสุขภาพ เนื่องในวันเปิดโลกกิจกรรม และเนื่องในวันเด็กแห่งชาติ
- รายได้ของชุมชนหรือสิ่งประดิษฐ์ที่เกิดจากการบริการวิชาการ ..... บาท / ชิ้นงาน ระบุชื่อสิ่งประดิษฐ์
- โครงการมีผลกระทบในระดับประเทศในด้านใด (เช่นด้านสิ่งแวดล้อม,ด้านสุขภาพ,ด้านพลังงาน ฯลฯ)
- จำนวนหน่วยงานหรือชุมชนที่นำผลการดำเนินงานไปใช้ให้เกิดประโยชน์ ..... หน่วยงานหรือชุมชน ระบุชื่อหน่วยงานหรือชุมชน .....

3.4.3 การประเมินผลสำเร็จและการบูรณาการทางบริการวิชาการ (โปรดใส่เครื่องหมาย ✓ ภายใต้การประเมินความสำเร็จ และการบูรณาการบริการวิชาการ)

**ด้านการเรียนการสอน**

ระดับความคิดเห็นของนิสิตที่มีต่อการบูรณาการด้านการเรียนการสอนในรายวิชาทันตกรรมวินิจฉัย 3 และ 5 รายวิชาทันตกรรมชุมชน 4 และรายวิชาทันตกรรมสำหรับเด็ก 3

อื่นๆ .....

**ด้านการวิจัย**

จำนวนวิทยุวิจัย ที่ได้จากการดำเนินโครงการบริการวิชาการ ที่ยื่นเสนอขอรับงบประมาณ .....  
วิทยุวิจัย ระบุชื่อวิทยุวิจัย .....

3.4.4 การติดตามผลการประเมินผลสำเร็จและการบูรณาการทางบริการวิชาการ

นำเข้าที่ประชุมคณะกรรมการบริหารของคณะ เพื่อวางแผนปรับปรุงการบูรณาการด้านใด

ด้านผลิตบัณฑิต

ด้านการวิจัย

ด้านการบริการวิชาการแก่สังคม

ด้านการทำนุบำรุงศิลปวัฒนธรรม

อื่นๆ .....

3.4.5 การนำผลประเมินไปพัฒนาและปรับปรุงการบูรณาการทางบริการวิชาการ

**ด้านการเรียนการสอน**

จำนวนรายวิชา/หลักสูตรที่ได้รับการปรับปรุง 4 วิชา ระบุรายวิชา ทันตกรรมวินิจฉัย 3 และ 5 , ทันตกรรมชุมชน 4 และทันตกรรมสำหรับเด็ก 3 (ที่เกิดการนำผลการบูรณาการไปปรับปรุง)

จำนวนรายวิชาที่เปิดใหม่ ..... วิชา ระบุรายวิชา .....

**4. ผู้รับผิดชอบ**

|     |                      |                                    |          |
|-----|----------------------|------------------------------------|----------|
| 4.1 | หน่วยงานที่รับผิดชอบ | โรงพยาบาลทันตกรรม                  |          |
| 4.2 | ผู้รับผิดชอบ         | รองผู้อำนวยการฝ่ายปฏิบัติการคลินิก | โทร 6963 |
| 4.3 | ผู้ประสานงาน         | นางสาวอรรรณ เนตรทิพย์              | โทร 6963 |
| 4.4 | ผู้ประสานงาน         | นางเจนตา บัวเทศ                    | โทร 6025 |
| 4.5 | ผู้รายงานผล          | นางสาวอรรรณ เนตรทิพย์              | โทร 6963 |

**5. หลักการและเหตุผล**

เพื่อให้ประชาชนในเขตจังหวัดพิษณุโลก และจังหวัดใกล้เคียงได้ตระหนักถึงความสำคัญของการดูแลสุขภาพภายในช่องปากและมีความสามารถดูแลและควบคุมปัจจัยที่กำหนดสุขภาพของตนเองได้ การบริการชุมชนด้านทันตศึกษา จึงนับเป็นวิธีการที่มีความสำคัญและมีประสิทธิภาพ และเป็นการสร้างการมีส่วนร่วม การดูแลสุขภาพช่องปากระหว่างคณะกับชุมชน นอกจากนี้ยังเป็นการประชาสัมพันธ์ เผยแพร่ข้อมูลข่าวสารของคณะให้เป็นที่รู้จักมากยิ่งขึ้น

**6. วัตถุประสงค์**

6.1 เพื่อเผยแพร่ความรู้ทางวิชาการ ข้อมูลข่าวสาร งานวิจัย และข้อมูลทางด้านโภชนาการที่เป็นประโยชน์ทางด้านทันตสุขภาพ

6.2 เพื่อส่งเสริมให้ประชาชนสามารถนำความรู้ที่ได้รับมาดูแลสุขภาพช่องปากของตนเองได้

6.3 สร้างจิตสำนึกในการทำงานร่วมกับชุมชนและเพื่อประโยชน์ส่วนรวม

6.4 เพื่อประชาสัมพันธ์คณะฯ ให้เป็นที่รู้จักของประชาชนในเขตจังหวัดภาคเหนือตอนล่าง



## 7. เป้าหมายของโครงการ

### 7.1. เป้าหมายการดำเนินงาน

#### โครงการย่อยที่ 1 กิจกรรมการจัดรายการ “ฟันทอล์ค”

ประชาชนทั่วไปในจังหวัดพิษณุโลกและจังหวัดใกล้เคียง ที่รับฟังรายการวิทยุฟันทอล์คทางคลื่นความถี่เอฟเอ็ม 107.25 เมกกะเฮิรตซ์ ณ สถานีวิทยุกระจายเสียงมหาวิทยาลัยนเรศวร หรือเข้ารับฟังรายการวิทยุย้อนหลังได้ ผ่านทางเว็บไซต์โรงพยาบาลทันตกรรม

#### โครงการย่อยที่ 2 กิจกรรมการจัดรายการวิทยุร่วมกับสถานีวิทยุกระจายเสียงแห่งประเทศไทย จังหวัดพิษณุโลก และสถานีวิทยุในเครือข่ายของกองทัพภาคที่ 3

ประชาชนทั่วไปในจังหวัดพิษณุโลกและจังหวัดใกล้เคียง ที่รับฟังรายการวิทยุทางคลื่นความถี่ AM. 1026 KHz. ณ สถานีวิทยุกระจายเสียงแห่งประเทศไทย จังหวัดพิษณุโลก และสถานีวิทยุในเครือข่ายของกองทัพภาคที่ 3

#### โครงการย่อยที่ 3 กิจกรรมการออกให้บริการชุมชนด้านทันตสุขศึกษา เนื่องในวันเปิดโลกกิจกรรมมหาวิทยาลัยนเรศวร

| เป้าหมาย                             | จำนวน | หน่วยนับ |
|--------------------------------------|-------|----------|
| นิสิต                                | 50    | คน       |
| อาจารย์/บุคลากร                      | 10    | คน       |
| นิสิตชั้นปีที่ 1 มหาวิทยาลัยนเรศวร   | 200   | คน       |
| จำนวนผู้เข้าร่วมโครงการจำนวนทั้งสิ้น | 260   | คน       |

#### โครงการย่อยที่ 4 กิจกรรมการออกให้บริการชุมชนด้านทันตสุขศึกษา เนื่องในวันเด็กแห่งชาติ

| เป้าหมาย                             | จำนวน | หน่วยนับ |
|--------------------------------------|-------|----------|
| นิสิต                                | 80    | คน       |
| อาจารย์/บุคลากร                      | 20    | คน       |
| ประชาชนทั่วไป                        | 200   | คน       |
| จำนวนผู้เข้าร่วมโครงการจำนวนทั้งสิ้น | 300   | คน       |

โครงการย่อยที่ 5 กิจกรรมการจัดทำป้าย แผ่นพับประชาสัมพันธ์ และสื่อส่งเสริมสุขภาพช่องปาก ประชาชนทั่วไปในจังหวัดพิษณุโลกและจังหวัดใกล้เคียง ที่รับทราบข้อมูลจากป้ายประชาสัมพันธ์ และแผ่นพับของโรงพยาบาลทันตกรรม

### 7.2. กิจกรรม/เนื้อหาที่จะดำเนินการ

#### โครงการย่อยที่ 1 กิจกรรม การจัดรายการ “ฟันทอล์ค”

- 1) ประชุมคณะกรรมการ
- 2) จัดตารางการจัดรายการวิทยุประจำปีงบประมาณ 2560
- 3) รวบรวมเนื้อหาที่ใช้ในการจัดรายการวิทยุ
- 4) จัดรายการวิทยุเป็นประจำทุกวันจันทร์ ณ สถานีวิทยุกระจายเสียง มหาวิทยาลัยนเรศวร
- 5) นำบทวิทยุเผยแพร่ประชาสัมพันธ์ผ่านเว็บไซต์โรงพยาบาลทันตกรรม
- 6) การสรุปประเมินผลและนำไปพัฒนาในปีต่อไป

#### โครงการย่อยที่ 2 กิจกรรมการจัดรายการวิทยุร่วมกับสถานีวิทยุกระจายเสียงแห่งประเทศไทย จังหวัดพิษณุโลก และสถานีวิทยุในเครือข่ายของกองทัพภาคที่ 3

- 1) จัดตารางการจัดรายการวิทยุประจำปี 2560
- 2) รวบรวมเนื้อหาที่ใช้ในการจัดรายการวิทยุ
- 3) จัดรายการวิทยุเป็นประจำทุกวันพุธแรกของเดือน ณ สถานีวิทยุกระจายเสียงแห่งประเทศไทย จังหวัดพิษณุโลก และสถานีวิทยุในเครือข่ายของกองทัพภาคที่ 3
- 4) การสรุปประเมินผลและนำไปพัฒนาในปีต่อไป

โครงการย่อยที่ 3 กิจกรรมการออกให้บริการชุมชนด้านทันตสุขภาพ เนื่องในวันเปิดโลกกิจกรรม มหาวิทยาลัยนเรศวร

- 1) ประชุมผู้รับผิดชอบ/ผู้ประสานงานวางแผนการดำเนินงาน
- 2) การออกหน่วยบริการตรวจสุขภาพช่องปากแก่นิสิตมหาวิทยาลัยนเรศวร ชั้นปีที่ 1
- 3) การให้คำปรึกษาแก่นิสิตมหาวิทยาลัยนเรศวร ชั้นปีที่ 1 ที่มารับบริการตรวจสุขภาพช่องปาก
- 4) การสรุปประเมินผลและนำไปพัฒนาในปีต่อไป

โครงการย่อยที่ 4 กิจกรรมการออกให้บริการชุมชนด้านทันตสุขภาพ เนื่องในวันเด็กแห่งชาติ

- 1) ประชุมผู้รับผิดชอบ/ผู้ประสานงานวางแผนการดำเนินงาน
- 2) การออกหน่วยบริการตรวจสุขภาพช่องปากแก่ประชาชน
- 3) การให้คำปรึกษาแก่ประชาชนที่มารับบริการตรวจสุขภาพช่องปาก
- 4) การสรุปประเมินผลและนำไปพัฒนาในปีต่อไป

โครงการย่อยที่ 5 กิจกรรมการจัดทำป้าย แผ่นพับประชาสัมพันธ์ และสื่อส่งเสริมสุขภาพช่องปาก

- 1) ประชุมวางแผนการดำเนินงาน
- 2) จัดทำป้าย แผ่นพับประชาสัมพันธ์ และสื่อส่งเสริมสุขภาพช่องปาก

## 8. งบประมาณดำเนินการ

โครงการย่อยที่ 1 กิจกรรมการจัดรายการ “ฟันทอล์ค”

- ไม่มีค่าใช้จ่ายในการดำเนินกิจกรรม -

โครงการย่อยที่ 2 กิจกรรมการจัดรายการวิทยุร่วมกับสถานีวิทยุกระจายเสียงแห่งประเทศไทย จังหวัดพิษณุโลก และสถานีวิทยุในเครือข่ายของกองทัพภาคที่ 3

- ไม่มีค่าใช้จ่ายในการดำเนินกิจกรรม -

โครงการย่อยที่ 3 กิจกรรมการออกให้บริการชุมชนด้านทันตสุขภาพ เนื่องในวันเปิดโลกกิจกรรม มหาวิทยาลัยนเรศวร

แผ่นดิน - บาท

รายได้ 15,600 บาท

แหล่งงบประมาณ : เงินงบประมาณรายได้ ประจำปีงบประมาณ 2560

รายละเอียดค่าใช้จ่าย (จำแนกหมวดค่าใช้จ่ายเป็นไปตามระเบียบทางราชการ)

| ลำดับ | รายการ                                  | แผ่นดิน (บาท) | รายได้ (บาท) |
|-------|---|---------------|--------------|
| 1.    | ค่าอาหารกลางวันสำหรับบุคลากร            | -             | 1,500        |
| 2.    | ค่าอาหารว่างและเครื่องดื่มสำหรับบุคลากร | -             | 600          |
| 3.    | ค่าอาหารกลางวันสำหรับนิสิต              | -             | 7,500        |
| 4.    | ค่าอาหารว่างและเครื่องดื่มสำหรับนิสิต   | -             | 3,000        |
| 5.    | ค่าวัสดุเชื้อเพลิงและหล่อลื่น           | -             | 3,000        |
|       | รวม                                     | -             | 15,600       |

โครงการย่อยที่ 4 กิจกรรมการออกให้บริการชุมชนด้านทันตสุขภาพ เนื่องในวันเด็กแห่งชาติ

- แผ่นดิน - บาท  
 รายได้ 29,000 บาท

แหล่งงบประมาณ : เงินงบประมาณรายได้ ประจำปีงบประมาณ 2560

รายละเอียดค่าใช้จ่าย (จำแนกหมวดค่าใช้จ่ายเป็นไปตามระเบียบทางราชการ)

| ลำดับ | รายการ                                    | แผ่นดิน (บาท) | รายได้ (บาท) |
|-------|---|---------------|--------------|
| 1.    | ค่าอาหารกลางวันสำหรับบุคลากร              | -             | 3,000        |
| 2.    | ค่าอาหารว่างและเครื่องดื่มสำหรับบุคลากร   | -             | 1,200        |
| 3.    | ค่าอาหารกลางวันสำหรับนิสิต                | -             | 12,000       |
| 4.    | ค่าอาหารว่างและเครื่องดื่มสำหรับนิสิต     | -             | 4,800        |
| 5.    | ค่าพาหนะและค่าน้ำมันเชื้อเพลิงและหล่อลื่น | -             | 8,000        |
|       | รวม                                       | -             | 29,000       |

โครงการย่อยที่ 5 กิจกรรมการจัดทำป้าย แผ่นพับประชาสัมพันธ์ และสื่อส่งเสริมสุขภาพช่องปาก

- แผ่นดิน 19,500 บาท  
 รายได้ - บาท

แหล่งงบประมาณ : งบประมาณแผ่นดิน ประจำปีงบประมาณ 2560

รายละเอียดค่าใช้จ่าย (จำแนกหมวดค่าใช้จ่ายเป็นไปตามระเบียบทางราชการ)

| ลำดับ | รายการ                  | แผ่นดิน (บาท) | รายได้ (บาท) |
|-------|-------------------------|---------------|--------------|
| 1.    | ค่าวัสดุโฆษณาและเผยแพร่ | 19,500        | -            |
|       | รวม                     | 19,500        | -            |

9. ขั้นตอนและแผนการดำเนินงาน (PDCA)

โครงการย่อยที่ 1 กิจกรรมการจัดรายการ “ฟันทอล์ค”

| กิจกรรม                              | ปีงบประมาณ 2560 |      |      |      |      |       |       |      |       |      |      |      |
|--------------------------------------|-----------------|------|------|------|------|-------|-------|------|-------|------|------|------|
|                                      | ต.ค.            | พ.ย. | ธ.ค. | ม.ค. | ก.พ. | มี.ค. | เม.ย. | พ.ค. | มิ.ย. | ก.ค. | ส.ค. | ก.ย. |
| ขั้นวางแผนงาน (P).....               |                 |      |      |      |      |       |       |      |       |      |      |      |
| 1. ประชุมคณะกรรมการ                  | ↔               |      |      |      |      |       |       |      |       |      |      |      |
| ขั้นดำเนินการ (D).....               |                 |      |      |      |      |       |       |      |       |      |      |      |
| 1. ขออนุมัติโครงการ                  | ↔               |      |      |      |      |       |       |      |       |      |      |      |
| 2. ดำเนินโครงการ                     | ←               |      |      |      |      |       |       |      |       |      |      | →    |
| ขั้นสรุปและประเมินผล (C) .....       |                 |      |      |      |      |       |       |      |       |      |      |      |
| 1. สรุปและประเมินผลโครงการ           |                 |      |      |      |      |       |       |      |       |      |      | ↔    |
| ขั้นปรับปรุงตามผลการประเมิน(A) ..... |                 |      |      |      |      |       |       |      |       |      |      |      |
| 1. ประชุมคณะกรรมการ                  |                 |      |      |      |      |       |       |      |       |      |      | ↔    |

โครงการย่อยที่ 2 กิจกรรมการจัดรายการวิทยุร่วมกับสถานีวิทยุกระจายเสียงแห่งประเทศไทย จังหวัดพิษณุโลก และสถานีวิทยุในเครือข่ายของกองทัพภาคที่ 3

| กิจกรรม  | ปีงบประมาณ 2560 |      |      |      |      |       |       |      |       |      |      |      |
|--|-----------------|------|------|------|------|-------|-------|------|-------|------|------|------|
|  | ต.ค.            | พ.ย. | ธ.ค. | ม.ค. | ก.พ. | มี.ค. | เม.ย. | พ.ค. | มิ.ย. | ก.ค. | ส.ค. | ก.ย. |
| ชั้นวางแผนงาน (P).....<br>1. จัดตารางการจัดรายการวิทยุประจำปี 2559 | ↔               |      |      |      |      |       |       |      |       |      |      |      |
| ชั้นดำเนินการ (D).....<br>1. ขออนุมัติโครงการ<br>2. ดำเนินโครงการ  | ↔               |      |      |      |      |       |       |      |       |      |      | →    |
| ชั้นสรุปและประเมินผล (C) .....<br>1. สรุปและประเมินผลโครงการ       |                 |      |      |      |      |       |       |      |       |      |      | ↔    |
| ชั้นปรับปรุงตามผลการประเมิน(A) .....<br>1. ประชุมคณะกรรมการ        |                 |      |      |      |      |       |       |      |       |      |      | ↔    |

โครงการย่อยที่ 3 กิจกรรมการออกให้บริการชุมชนด้านทันตสุขภาพ เนื่องในวันเปิดโลกกิจกรรม มหาวิทยาลัยนเรศวร

| กิจกรรม   | ปีงบประมาณ 2560 |      |      |      |      |       |       |      |       |      |      |      |
|---|-----------------|------|------|------|------|-------|-------|------|-------|------|------|------|
|   | ต.ค.            | พ.ย. | ธ.ค. | ม.ค. | ก.พ. | มี.ค. | เม.ย. | พ.ค. | มิ.ย. | ก.ค. | ส.ค. | ก.ย. |
| ชั้นวางแผนงาน (P).....<br>1. ประชุมคณะกรรมการ                     |                 |      |      |      |      |       |       |      |       | ↔    |      |      |
| ชั้นดำเนินการ (D).....<br>1. ขออนุมัติโครงการ<br>2. ดำเนินโครงการ |                 |      |      |      |      |       |       |      |       | ↔    | ↔    |      |
| ชั้นสรุปและประเมินผล (C) .....<br>1. สรุปและประเมินผลโครงการ      |                 |      |      |      |      |       |       |      |       |      |      | ↔    |
| ชั้นปรับปรุงตามผลการประเมิน(A) .....<br>1. ประชุมคณะกรรมการ       |                 |      |      |      |      |       |       |      |       |      |      | ↔    |

โครงการย่อยที่ 4 กิจกรรมการออกให้บริการชุมชนด้านทันตสุขภาพ เนื่องในวันเด็กแห่งชาติ

| กิจกรรม   | ปีงบประมาณ 2560 |      |      |      |      |       |       |      |       |      |      |      |
|---|-----------------|------|------|------|------|-------|-------|------|-------|------|------|------|
|   | ต.ค.            | พ.ย. | ธ.ค. | ม.ค. | ก.พ. | มี.ค. | เม.ย. | พ.ค. | มิ.ย. | ก.ค. | ส.ค. | ก.ย. |
| ชั้นวางแผนงาน (P).....<br>1. ประชุมคณะกรรมการ                     |                 |      | ↔    |      |      |       |       |      |       |      |      |      |
| ชั้นดำเนินการ (D).....<br>1. ขออนุมัติโครงการ<br>2. ดำเนินโครงการ |                 |      | ↔    | ↔    |      |       |       |      |       |      |      |      |
| ชั้นสรุปและประเมินผล (C) .....<br>1. สรุปและประเมินผลโครงการ      |                 |      |      |      | ↔    |       |       |      |       |      |      |      |
| ชั้นปรับปรุงตามผลการประเมิน(A) .....<br>1. ประชุมคณะกรรมการ       |                 |      |      |      | ↔    |       |       |      |       |      |      |      |

โครงการย่อยที่ 5 กิจกรรมการจัดทำป้าย แผ่นพับประชาสัมพันธ์ และสื่อส่งเสริมสุขภาพช่องปาก

| กิจกรรม                | ปีงบประมาณ 2560 |      |      |      |      |       |       |      |       |      |      |      |
|------------------------|-----------------|------|------|------|------|-------|-------|------|-------|------|------|------|
|                        | ต.ค.            | พ.ย. | ธ.ค. | ม.ค. | ก.พ. | มี.ค. | เม.ย. | พ.ค. | มิ.ย. | ก.ค. | ส.ค. | ก.ย. |
| ชั้นวางแผนงาน (P)..... |                 |      |      |      |      |       |       |      |       |      |      |      |
| 1. ประชุมคณะกรรมการ    |                 | ↔    |      |      |      |       |       |      |       |      |      |      |
| ชั้นดำเนินการ (D)..... |                 |      |      |      |      |       |       |      |       |      |      |      |
| 1. ขออนุมัติโครงการ    |                 |      | ↔    | ↔    |      |       |       |      |       |      |      |      |
| 2. ดำเนินโครงการ       |                 |      |      |      | ↔    |       |       |      | ↔     |      |      |      |

10. วัน เวลา และสถานที่ในการดำเนินการ

โครงการย่อยที่ 1 กิจกรรมการจัดรายการ “ฟันทอล์ค”

- 1) วัน เวลา ในการจัดกิจกรรม ทุกวันจันทร์ ตั้งแต่เดือนตุลาคม 2559 – กันยายน 2560
- 2) สถานที่จัดกิจกรรม สถานีวิทยุกระจายเสียง มหาวิทยาลัยรัตนนคร

โครงการย่อยที่ 2 กิจกรรมการจัดรายการวิทยุร่วมกับสถานีวิทยุกระจายเสียงแห่งประเทศไทย จังหวัดพิษณุโลก และสถานีวิทยุในเครือข่ายของกองทัพภาคที่ 3

- 1) วัน เวลา ในการจัดกิจกรรม ทุกวันพุธแรกของเดือน ตั้งแต่เดือนมกราคม 2560 – ธันวาคม 2560
- 2) สถานที่จัดกิจกรรม สถานีวิทยุกระจายเสียงแห่งประเทศไทย จังหวัดพิษณุโลกและสถานีวิทยุในเครือข่ายของกองทัพภาคที่ 3

โครงการย่อยที่ 3 กิจกรรมการออกให้บริการชุมชนด้านทันตสุขศึกษา เนื่องในวันเปิดโลกกิจกรรม

- 1) วัน เวลา ในการจัดกิจกรรม ช่วงเดือนสิงหาคม 2560
- 2) สถานที่จัดกิจกรรม มหาวิทยาลัยรัตนนคร

โครงการย่อยที่ 4 กิจกรรมการออกให้บริการชุมชนด้านทันตสุขศึกษา เนื่องในวันเด็กแห่งชาติ

- 1) วัน เวลา ในการจัดกิจกรรม วันเสาร์ที่ 14 มกราคม 2560
- 2) สถานที่จัดกิจกรรม กองบิน 46 สนามบินพิษณุโลก

โครงการย่อยที่ 5 กิจกรรมการจัดทำป้าย แผ่นพับประชาสัมพันธ์ และสื่อส่งเสริมสุขภาพช่องปาก

- 1) วัน เวลา ในการจัดกิจกรรม ช่วงเดือนมีนาคมถึงมิถุนายน 2560
- 2) สถานที่จัดกิจกรรม กองบิน 46 สนามบินพิษณุโลก

11. ผลที่คาดว่าจะได้รับ

โครงการย่อยที่ 1 กิจกรรมการจัดรายการ “ฟันทอล์ค”

- 1) ประชาชนได้รับความรู้และเกิดทัศนคติที่ดีต่อการดูแลสุขภาพภายในช่องปาก ตลอดจนสามารถป้องกันและสร้างเสริมสุขภาพของตนเองได้อย่างถูกต้องต่อไป
- 2) คณะทันตแพทยศาสตร์ มหาวิทยาลัยรัตนนคร ได้เป็นที่รู้จักในฐานะศูนย์กลางความรู้ทางวิชาการแก่ประชาชนในเขตจังหวัดภาคเหนือตอนล่าง

โครงการย่อยที่ 2 กิจกรรมการจัดรายการวิทยุกระจายเสียงแห่งประเทศไทย จังหวัดพิษณุโลก และสถานีวิทยุในเครือข่ายของกองทัพภาคที่ 3

- 1) ประชาชนได้รับความรู้และเกิดทัศนคติที่ดีต่อการดูแลสุขภาพภายในช่องปาก ตลอดจนสามารถป้องกันและสร้างเสริมสุขภาพของตนเองได้อย่างถูกต้องต่อไป
- 2) คณะทันตแพทยศาสตร์ มหาวิทยาลัยรัตนนคร ได้เป็นที่รู้จักในฐานะศูนย์กลางความรู้ทางวิชาการแก่ประชาชนในเขตจังหวัดภาคเหนือตอนล่าง

โครงการย่อยที่ 3 กิจกรรมการออกให้บริการชุมชนด้านทันตสุขศึกษา เนื่องในวันเปิดโลกกิจกรรม

- 1) นิสิตชั้นปีที่ 1 ได้รับการตรวจสุขภาพช่องปาก และคำแนะนำในการดูแลสุขภาพช่องปากอย่างถูกวิธี สามารถป้องกันและสร้างเสริมสุขภาพของตนเองได้อย่างถูกต้องต่อไป

**โครงการย่อยที่ 4 กิจกรรมการออกให้บริการชุมชนด้านทันตสุขภาพ เนื่องในวันเด็กแห่งชาติ**

- 1) ประชาชนได้รับการตรวจสุขภาพช่องปาก และคำแนะนำในการดูแลสุขภาพช่องปากอย่างถูกวิธี สามารถป้องกันและสร้างเสริมสุขภาพของตนเองได้อย่างถูกต้องต่อไป
- 2) คณะทันตแพทยศาสตร์ มหาวิทยาลัยนเรศวร ได้เป็นที่รู้จักในฐานะศูนย์กลางความรู้ทางวิชาการแก่ประชาชนในเขตจังหวัดภาคเหนือตอนล่าง

**โครงการย่อยที่ 5 กิจกรรมการจัดทำป้าย แผ่นพับประชาสัมพันธ์ และสื่อส่งเสริมสุขภาพช่องปาก**

- 1) ประชาชนได้รับความรู้และเกิดทัศนคติที่ดีต่อการดูแลสุขภาพภายในช่องปาก ตลอดจนสามารถป้องกันและสร้างเสริมสุขภาพของตนเองได้อย่างถูกต้องต่อไป
- 2) คณะทันตแพทยศาสตร์ มหาวิทยาลัยนเรศวร ได้เป็นที่รู้จักในฐานะศูนย์กลางความรู้ทางวิชาการแก่ประชาชนในเขตจังหวัดภาคเหนือตอนล่าง

**12. ตัวชี้วัดความสำเร็จโครงการ (KPI)**

**โครงการย่อยที่ 1 กิจกรรมการจัดรายการ “ฟันทอล์ค”**

| ปริมาณ                         | คุณภาพ  | เวลา                                    | ต้นทุน  |
|--------------------------------|---|---|---|
| จัดรายการอย่างน้อย 40 ครั้ง/ปี | เนื้อหาสาระที่น่าสนใจในรายการ เกี่ยวข้องกับการส่งเสริมสุขภาพช่องปากที่ดีสำหรับประชาชน | ดำเนินโครงการเสร็จสิ้นภายในเวลาที่กำหนด | ใช้งบประมาณในการดำเนินโครงการเป็นไปตามแผนกำหนดไว้ |

**โครงการย่อยที่ 2 กิจกรรมการจัดรายการวิทยุกระจายเสียงแห่งประเทศไทย จังหวัดพิษณุโลก และสถานีวิทยุในเครือข่ายของกองทัพภาคที่ 3**

| ปริมาณ                | คุณภาพ  | เวลา                                    | ต้นทุน  |
|-----------------------|---|---|---|
| จัดรายการ 12 ครั้ง/ปี | เนื้อหาสาระที่น่าสนใจในรายการ เกี่ยวข้องกับการส่งเสริมสุขภาพช่องปากที่ดีสำหรับประชาชน | ดำเนินโครงการเสร็จสิ้นภายในเวลาที่กำหนด | ใช้งบประมาณในการดำเนินโครงการเป็นไปตามแผนกำหนดไว้ |

**โครงการย่อยที่ 3 กิจกรรมการออกให้บริการชุมชนด้านทันตสุขภาพ เนื่องในวันเปิดโลกกิจกรรม**

| ปริมาณ   | คุณภาพ   | เวลา                                    | ต้นทุน  |
|--|--|---|---|
| 1. ออกให้บริการตรวจสุขภาพช่องปากแก่นิสิต มน.ปี 1 อย่างน้อย 1 ครั้ง/ปี<br>2. มีผู้เข้าร่วมโครงการอย่างน้อยร้อยละ 80 ของเป้าหมาย | - ความพึงพอใจของผู้มารับบริการอยู่ในระดับดีขึ้นไป<br>- ผู้รับบริการได้รับความรู้เกี่ยวกับการดูแลสุขภาพช่องปากที่ถูกต้องเหมาะสม | ดำเนินโครงการเสร็จสิ้นภายในเวลาที่กำหนด | ใช้งบประมาณในการดำเนินโครงการเป็นไปตามแผนกำหนดไว้ |

**โครงการย่อยที่ 4 กิจกรรมการออกให้บริการชุมชนด้านทันตสุขภาพ เนื่องในวันเด็กแห่งชาติ**

| ปริมาณ  | คุณภาพ  | เวลา                                    | ต้นทุน  |
|---|---|---|---|
| 1. ออกให้บริการตรวจสุขภาพช่องปากแก่ประชาชนอย่างน้อย 1 ครั้ง/ปี<br>2. มีผู้เข้าร่วมโครงการอย่างน้อยร้อยละ 80 ของเป้าหมาย | - ความพึงพอใจของผู้มารับบริการอยู่ในระดับดีขึ้นไป<br>- ผู้รับบริการได้มีส่วนร่วมกิจกรรมที่จัดขึ้นและได้รับความรู้เกี่ยวกับการดูแลสุขภาพช่องปากที่ถูกต้องเหมาะสม | ดำเนินโครงการเสร็จสิ้นภายในเวลาที่กำหนด | ใช้งบประมาณในการดำเนินโครงการเป็นไปตามแผนกำหนดไว้ |

โครงการย่อยที่ 5 กิจกรรมการจัดทำป้าย แผ่นพับประชาสัมพันธ์ และสื่อส่งเสริมสุขภาพช่องปาก

| ปริมาณ   | คุณภาพ   | เวลา  | ต้นทุน  |
|--|--|---|---|
| 1. จัดทำป้ายไวเนล 4 ป้าย/ปี<br>2. จัดทำแผ่นพับ 500 ใบ/ปี | เนื้อหาสาระที่นำเสนอใน<br>รายการ เกี่ยวข้องกับการ<br>ส่งเสริมสุขภาพช่องปากที่ดี<br>สำหรับประชาชน | ดำเนินโครงการเสร็จสิ้น<br>ภายในเวลาที่กำหนด | ใช้งบประมาณในการ<br>ดำเนินโครงการเป็นไป<br>ตามแผนกำหนดไว้ |

13. ตัวชี้วัดประกอบการประกันคุณภาพตามเกณฑ์มาตรฐาน

- ก.พ.ร. ตัวชี้วัดที่.....  สมศ. ตัวชี้วัดที่.....  
 สกอ. ตัวชี้วัดที่.....3.1 (ระดับคณะ).....  สงป. ตัวชี้วัดที่.....

14. การติดตามและประเมินผลโครงการ

โครงการย่อยที่ 1 กิจกรรมการจัดรายการ “ฟันทอล์ค”

1) การเผยแพร่รายการวิทยุฟันทอล์คครอบคลุมพื้นที่จังหวัดพิษณุโลก และ 7 จังหวัดใกล้เคียงในเขตภาคเหนือตอนล่าง

โครงการย่อยที่ 2 กิจกรรมการจัดรายการวิทยุร่วมกับสถานีวิทยุกระจายเสียงแห่งประเทศไทย จังหวัดพิษณุโลก และสถานีวิทยุในเครือข่ายของกองทัพภาคที่ 3

1) การเผยแพร่รายการวิทยุครอบคลุมพื้นที่จังหวัดพิษณุโลก และ 7 จังหวัดใกล้เคียงในเขตภาคเหนือตอนล่าง

โครงการย่อยที่ 3 กิจกรรมการออกให้บริการชุมชนด้านทันตสุขภาพ เนื่องในวันเปิดโลกกิจกรรม

- 1) ออกให้บริการอย่างน้อย 1 ครั้งต่อปี
- 2) มีผู้เข้าร่วมเข้าร่วมโครงการอย่างน้อยร้อยละ 80 ของเป้าหมาย
- 3) ผลประเมินของผู้มารับการตรวจสุขภาพช่องปากอยู่ในระดับดีขึ้น

โครงการย่อยที่ 4 กิจกรรมการออกให้บริการชุมชนด้านทันตสุขภาพ เนื่องในวันเด็กแห่งชาติ

- 1) ออกให้บริการอย่างน้อย 1 ครั้งต่อปี
- 2) มีผู้เข้าร่วมเข้าร่วมโครงการอย่างน้อยร้อยละ 80 ของเป้าหมาย
- 3) ผลประเมินของผู้มารับการตรวจสุขภาพช่องปากอยู่ในระดับดีขึ้น

โครงการย่อยที่ 5 กิจกรรมการจัดทำป้าย แผ่นพับประชาสัมพันธ์ และสื่อส่งเสริมสุขภาพช่องปาก

- 1) จัดทำป้าย แผ่นพับประชาสัมพันธ์ตามจำนวนที่กำหนดในแผน

โครงการตามแผนปฏิบัติการประจำปีงบประมาณ 2560 มหาวิทยาลัยนครสวรรค์  
หน่วยงาน คณะทันตแพทยศาสตร์

1. รหัสโครงการ ทพ.0403/60

ชื่อโครงการ โครงการอบรมเชิงปฏิบัติการเรื่อง การช่วยเหลือผู้ป่วยในภาวะเจ็บป่วยฉุกเฉิน

2. ความสอดคล้องกับพันธกิจ

- การผลิตบัณฑิต  การวิจัย  
 การบริการวิชาการแก่สังคม  การทำนุบำรุงศิลปวัฒนธรรม  
 การบริหารจัดการ

3. ความสอดคล้องกับประเด็นยุทธศาสตร์

3.1 ประเด็นยุทธศาสตร์มหาวิทยาลัย

- เป็นเลิศทางการวิจัย (กลยุทธ์ที่.....มาตรการ.....)  
 ผลิตบัณฑิตมีคุณภาพ ทำงานได้รับค่าตอบแทนสูง (กลยุทธ์ที่ 2.4 มาตรการ 2.4.2)  
 ความสัมพันธ์กับศิษย์เก่าอย่างเข้มแข็งและยั่งยืน (กลยุทธ์ที่.....มาตรการ.....)  
 ระบบบริหารในหลักธรรมาภิบาลและโปร่งใสตรวจสอบได้ (กลยุทธ์ที่.....มาตรการ.....)

3.2 ประเด็นยุทธศาสตร์ของคณะ/หน่วยงาน

- ประเด็นยุทธศาสตร์ที่.....5.....กลยุทธ์ที่.....5.4.....มาตรการที่.....5.4.3.....

3.3 อัตลักษณ์นิสิต 5 ก

- มี  ไม่มี

| ประเภทอัตลักษณ์                                    | ตัวชี้วัด  |
|--|--|
| <input checked="" type="checkbox"/> เก่งงาน        | <input checked="" type="checkbox"/> ความสามารถในการนำความรู้ไปประยุกต์ใช้ในการประกอบวิชาชีพอย่างสร้างสรรค์<br><input type="checkbox"/> มีความรับผิดชอบ กล่าวหาญ เสียสละ อดทน ขยันหมั่นเพียร มุ่งมั่นสู่ความสำเร็จ<br><input type="checkbox"/> มีความสามารถในการใช้ภาษาไทย ภาษาอังกฤษ และเทคโนโลยีสารสนเทศได้เป็นอย่างดี<br><input type="checkbox"/> มีจรรยาบรรณในวิชาชีพ |
| <input checked="" type="checkbox"/> เก่งคน         | <input type="checkbox"/> มีมนุษยสัมพันธ์ทั้งการพูด และการวางตัว<br><input type="checkbox"/> มีจิตสาธารณะ<br><input checked="" type="checkbox"/> มีความสามารถทำงานที่เป็นทีม<br><input type="checkbox"/> มีความเข้าใจตนเองและผู้อื่น  |
| <input type="checkbox"/> เก่งคิด                   | <input type="checkbox"/> มีความคิดริเริ่มสร้างสรรค์<br><input type="checkbox"/> ใฝ่เรียนรู้<br><input type="checkbox"/> ทักษะคิดเชิงบวก<br><input type="checkbox"/> ผลงานนวัตกรรม  |
| <input type="checkbox"/> เก่งครองชีวิต             | <input type="checkbox"/> มีพฤติกรรมที่ดีในการเรียน<br><input type="checkbox"/> มีพฤติกรรมที่ดีในการใช้ชีวิต (ปลอดอบายมุข)  |
| <input checked="" type="checkbox"/> เก่งพิชิตปัญหา | <input type="checkbox"/> มีความสามารถในการแก้ปัญหาส่วนตัว<br><input checked="" type="checkbox"/> มีความสามารถในการแก้ปัญหาการงาน   |



3.4 บริการวิชาการ

มี  ไม่มี

3.4.1 เป้าหมายตัวชี้วัด

| เป้าหมายตัวบ่งชี้ | เชิงปริมาณ   | เชิงคุณภาพ  | เชิงเวลา  | เชิงต้นทุน                          |
|-------------------|--|---|---|-------------------------------------|
| ผลลัพธ์           | - ผู้เข้าร่วมโครงการ ผ่านการทดสอบความรู้จากการอบรม อย่างน้อยร้อยละ 70<br>- มีจำนวนผู้เข้าร่วมโครงการ ร้อยละ 100 ผ่านการทดสอบ ทั้งภาคทฤษฎีและภาคปฏิบัติ | - ความพึงพอใจของผู้เข้าร่วมโครงการ อยู่ในระดับดีขึ้นไป<br>- ผู้เข้าร่วมโครงการมีองค์ความรู้และสามารถช่วยเหลือผู้อื่นได้อย่างมีประสิทธิภาพ และประสิทธิผล | -   | -                                   |
| ผลผลิต            | - มีจำนวนผู้เข้าร่วมโครงการ อย่างน้อยร้อยละ 80 ของกลุ่มเป้าหมาย  | - นำองค์ความรู้ที่ได้จากการอบรมฯ นำมาประยุกต์ใช้/ข้อปฏิบัติให้เข้ากับบริบทของโรงพยาบาลทันตกรรมได้   | - ร้อยละของโครงการที่เสร็จภายในระยะเวลาที่กำหนด | - ดำเนินการภายในงบประมาณที่กำหนดไว้ |

3.4.2 การบูรณาการโครงการบริการวิชาการแก่สังคม เข้ากับการเรียนการสอนและการวิจัย (โปรดใส่เครื่องหมาย ✓ ในตัวชี้วัดและเป้าหมายภายใต้โครงการ ตอบได้มากกว่า 1)

- จำนวนนิสิตทันตแพทย์ ชั้นปีที่ 4 – 6 จำนวน 250 คน
- จำนวนรายวิชา/หลักสูตรที่มีการบูรณาการ 4 วิชา ดังนี้
  - 1) รายวิชาศัลยศาสตร์ช่องปาก 2 (Oral Surgery II)
  - 2) รายวิชาศัลยศาสตร์ช่องปาก 4 (Oral Surgery IV)
  - 3) รายวิชาศัลยศาสตร์ช่องปาก 5 (Oral Surgery V)
  - 4) ทันตกรรมโรงพยาบาล 3 (Dental Hospital III)
- จำนวนหนังสือ/ตำราที่ได้จากการดำเนินกิจกรรม ..... เล่ม ระบุชื่อหนังสือ/ตำรา .....
- จำนวนหัวข้อวิทยานิพนธ์ที่ได้จากการดำเนินโครงการ .....หัวข้อ ระบุหัวข้อวิทยานิพนธ์ .....
- โครงการที่ดำเนินการครั้งนี้เป็นโครงการบริการวิชาการที่ดำเนินการต่อเนื่องจากปี พ.ศ. 2556 ระบุรายละเอียดกิจกรรมต่อเนื่องที่เกิดขึ้น .....เป็นกิจกรรมต่อเนื่องทุกกิจกรรม.....
- ร้อยละความพึงพอใจจากผลกระทบและความคุ้มค่า ของการดำเนินโครงการ .....
- จำนวนโครงการวิจัยที่นำไปถ่ายทอด ..... โครงการ ระบุชื่อโครงการวิจัย .....
- ร้อยละของปัญหาในชุมชนที่ลดลง .....
- ร้อยละของประชาชนที่นำความรู้ไปใช้ประโยชน์ในการแก้ไขปัญหา .....
- จำนวนกิจกรรมเชิงสาธารณะที่เกิดขึ้น ..... กิจกรรม ระบุชื่อกิจกรรม .....
- รายได้ของชุมชนหรือสิ่งประดิษฐ์ที่เกิดจากการบริการวิชาการ ..... บาท / ชิ้นงาน ระบุชื่อสิ่งประดิษฐ์....
- โครงการมีผลกระทบในระดับประเทศในด้านใด (เช่นด้านสิ่งแวดล้อม, ด้านสุขภาพ, ด้านพลังงาน ฯลฯ) .....
- จำนวนหน่วยงานหรือชุมชนที่นำผลการดำเนินงานไปใช้ให้เกิดประโยชน์ ..... หน่วยงานหรือชุมชน ระบุชื่อหน่วยงานหรือชุมชน .....

3.4.3 การประเมินผลสำเร็จและการบูรณาการทางบริการวิชาการ (โปรดใส่เครื่องหมาย ✓ ภายใต้การประเมินความสำเร็จและการบูรณาการบริการวิชาการ)

ด้านการเรียนการสอน

- ระดับความคิดเห็นของนิสิตที่มีต่อการบูรณาการด้านการเรียนการสอน .....
- นิสิตทันตแพทย์ ชั้นปีที่ 6 ทุกคน ต้องผ่านการสอบภาคปฏิบัติในรายวิชาทันตกรรมโรงพยาบาล 3 (Dental Hospital III)

ด้านการวิจัย

- จำนวนโจทย์วิจัย ที่ได้จากการดำเนินโครงการบริการวิชาการ ที่ยื่นเสนอขอรับงบประมาณ ..... โจทย์วิจัย ระบุชื่อโจทย์วิจัย .....

### 3.4.4 การติดตามผลการประเมินผลสำเร็จและการบูรณาการทางบริการวิชาการ

- นำเข้าที่ประชุมคณะกรรมการมาตรฐานโรงพยาบาลทันตกรรม เพื่อวางแผนปรับปรุงการบูรณาการด้านใด
  - ด้านผลิตบัณฑิต
  - ด้านการวิจัย
  - ด้านการบริการวิชาการแก่สังคม
  - ด้านการทำนุบำรุงศิลปวัฒนธรรม
- อื่นๆ .....

### 3.4.5 การนำผลประเมินไปพัฒนาและปรับปรุงการบูรณาการทางบริการวิชาการ

#### ด้านการเรียนการสอน

- จำนวนรายวิชา/หลักสูตรที่ได้รับการปรับปรุง ..... วิชา ระบุรายวิชา .....  
(ที่เกิดการนำผลการบูรณาการไปปรับปรุง)
- จำนวนรายวิชาที่เปิดใหม่ ..... วิชา ระบุรายวิชา .....

## 4. ผู้รับผิดชอบ

|                          |   |                      |
|--------------------------|---|----------------------|
| 4.1 หน่วยงานที่รับผิดชอบ | โรงพยาบาลทันตกรรม                               | โทร 6951             |
| 4.2 ผู้รับผิดชอบ         | คณะกรรมการทีมช่วยเหลือฉุกเฉิน โรงพยาบาลทันตกรรม | โทร 6951             |
| 4.3 ผู้ประสานงาน         | นางสาวศยามล อุปคำ<br>นางสาวไพลิน พิชา           | โทร 6866<br>โทร 6951 |
| 4.4 ผู้รายงานผล          | นางสาวศยามล อุปคำ<br>นางสาวไพลิน พิชา           | โทร 6866<br>โทร 6951 |

## 5. หลักการและเหตุผล

การอบรมเชิงปฏิบัติการเรื่อง การช่วยเหลือผู้ป่วยในภาวะเจ็บป่วยฉุกเฉิน เป็นการเตรียมความพร้อมในกรณี ที่อาจเกิดอุบัติเหตุหรือเกิดภาวะฉุกเฉินภายในโรงพยาบาลทันตกรรม ซึ่งผู้ป่วยที่มาขอรับการรักษาที่มีทั้งผู้ป่วยที่มีสุขภาพ สมบูรณ์แข็งแรงและผู้ป่วยที่มีได้มีเฉพาะโรคในช่องปากเพียงอย่างเดียว โดยโรงพยาบาลทันตกรรมไม่สามารถปฏิเสธหรือเลือก ผู้ป่วยได้ แต่ยังมีโรคเฉพาะทางระบบอื่นๆ ร่วมด้วย ซึ่งอาจเป็นปัจจัยในการเกิดอุบัติเหตุหรือเกิดภาวะฉุกเฉินภายในโรงพยาบาล ทันตกรรมได้

ดังนั้น การอบรมเชิงปฏิบัติการเรื่อง การช่วยเหลือผู้ป่วยในภาวะเจ็บป่วยฉุกเฉิน จึงมีความจำเป็นอย่างยิ่งที่ บุคลากรและนิสิตทันตแพทย์ คณะทันตแพทยศาสตร์ ต้องมีองค์ความรู้รวมทั้งความสามารถในการให้การวินิจฉัยและการ ช่วยเหลือผู้ป่วยเบื้องต้นในกรณีที่มีภาวะฉุกเฉินเกิดขึ้น ก่อนที่จะเคลื่อนย้ายผู้ป่วยหรือนำส่งโรงพยาบาล/สถานพยาบาลเพื่อรับ การรักษาที่เหมาะสมต่อไป โดยเน้นลงมือปฏิบัติจริงเพื่อนำไปใช้ได้จริง อีกทั้งเป็นการลดความเสี่ยงต่อการเสียชีวิตรวมถึงเป็น การพัฒนาศักยภาพบุคลากรในการทำงานเป็นทีม พัฒนาการดำเนินงานด้านคุณภาพให้เป็นระบบและได้มาตรฐาน อันนำมาซึ่ง การพัฒนาอย่างต่อเนื่องและยั่งยืนในโรงพยาบาลทันตกรรมต่อไป

## 6. วัตถุประสงค์

- 6.1 เพื่อให้บุคลากรและนิสิตทันตแพทย์ มีความรู้ ความเข้าใจเกี่ยวกับการปฐมพยาบาลเบื้องต้นอย่างถูกวิธี
- 6.2 เพื่อให้บุคลากรและนิสิตทันตแพทย์ สามารถช่วยเหลือผู้ป่วยฉุกเฉิน ณ จุดเกิดเหตุและระหว่างการนำส่ง โรงพยาบาล/สถานพยาบาล ได้อย่างถูกหลักวิชาการ
- 6.3 เพื่อสนับสนุนและส่งเสริมการจัดการเรียนการสอนในรายวิชาที่มีการปฏิบัติงานทางคลินิกทันตกรรมของ นิสิตระดับบัณฑิตศึกษา, นิสิตทันตแพทย์ และนิสิตผู้ช่วยทันตแพทย์
- 6.4 เป็นการสร้างเครือข่ายระหว่างโรงพยาบาลและหน่วยงานรัฐร่วมกันและสามารถต่อยอดในการพัฒนาร่วมกัน

7. เป้าหมายของโครงการ

7.1. เป้าหมายการดำเนินงาน

| เป้าหมาย                             | จำนวน | หน่วยนับ |
|--------------------------------------|-------|----------|
| อาจารย์/บุคลากร                      | 125   | คน       |
| นิสิตทันตแพทย์                       | 180   | คน       |
| จำนวนผู้เข้าร่วมโครงการจำนวนทั้งสิ้น | 305   | คน       |

7.2. กิจกรรม/เนื้อหาที่จะดำเนินการ

- 1) บรรยายภาคทฤษฎี เกี่ยวกับการให้ความรู้การช่วยเหลือผู้ป่วยในภาวะเจ็บป่วยฉุกเฉิน
- 2) แบ่งกลุ่มฝึกปฏิบัติ

8. งบประมาณดำเนินการ

แผ่นดิน 50,000 บาท

แหล่งงบประมาณ : งบประมาณแผ่นดิน ประจำปีงบประมาณ 2560

รายได้ - บาท

รายละเอียดค่าใช้จ่าย (จำแนกหมวดค่าใช้จ่ายเป็นไปตามระเบียบทางราชการ)

| ลำดับ | รายการ                            | แผ่นดิน (บาท) | รายได้ (บาท) |
|-------|-----------------------------------|---------------|--------------|
| 1     | ค่าตอบแทนวิทยากร                  | 30,000        | -            |
| 2     | ค่าอาหารกลางวันบุคลากร            | 12,000        | -            |
| 3     | ค่าอาหารว่างและเครื่องดื่มบุคลากร | 8,000         | -            |
|       | รวม                               | 50,000        | -            |

9. ขั้นตอนและแผนการดำเนินงาน (PDCA)

| กิจกรรม  | ปีงบประมาณ 2560 |      |      |      |      |       |       |      |       |      |      |      |
|--|-----------------|------|------|------|------|-------|-------|------|-------|------|------|------|
|  | ต.ค.            | พ.ย. | ธ.ค. | ม.ค. | ก.พ. | มี.ค. | เม.ย. | พ.ค. | มิ.ย. | ก.ค. | ส.ค. | ก.ย. |
| ขั้นวางแผนงาน (P)<br>1 ประชุมวางแผนโครงการ   |                 |      |      | ←    |      | →     |       |      |       |      |      |      |
| ขั้นดำเนินการ (D)<br>1. ประสานงานกับหน่วยงานที่เกี่ยวข้อง<br>2. ขออนุมัติดำเนินโครงการ<br>3. ประชาสัมพันธ์โครงการและเตรียมสถานที่<br>4. ดำเนินโครงการ      |                 |      |      | ←    |      | →     | ↔     |      | ↔     |      |      |      |
| ขั้นสรุปและประเมินผล (C)<br>1. วิเคราะห์ข้อมูลเพื่อประเมินผล<br>2. จัดทำสรุปผลการดำเนินโครงการต่อคณะกรรมการประจำคณะฯ                                       |                 |      |      |      |      |       |       |      | ↔     | ↔    |      |      |
| ขั้นปรับปรุงตามผลการประเมิน(A)<br>1. นำสรุปผลการดำเนินและข้อเสนอแนะเข้าที่ประชุมทีมช่วยเหลือฉุกเฉิน<br>2. เพิ่มข้อปรับปรุงในแผนปฏิบัติการในปีงบประมาณถัดไป |                 |      |      |      |      |       |       |      | ↔     | ↔    |      |      |

10. วัน เวลา และสถานที่ในการดำเนินการ

- 1) วัน เวลา ในการจัดกิจกรรม วันพุธที่ 17 พฤษภาคม 2560
- 2) สถานที่จัดกิจกรรม โรงพยาบาลทันตกรรม คณะทันตแพทยศาสตร์ มหาวิทยาลัยนเรศวร

11. ผลที่คาดว่าจะได้รับ

- 1) บุคลากรและนิสิตทันตแพทย์ คณะทันตแพทยศาสตร์ มีความรู้ความเข้าใจเกี่ยวกับการปฐมพยาบาลเบื้องต้นอย่างถูกวิธี
- 2) บุคลากรและนิสิตทันตแพทย์ คณะทันตแพทยศาสตร์ สามารถช่วยเหลือผู้ป่วยฉุกเฉิน ณ จุดเกิดเหตุและระหว่างการนำส่งโรงพยาบาล/สถานพยาบาล ได้อย่างถูกหลักวิชาการ
- 3) เป็นการสนับสนุนและส่งเสริมการจัดการเรียนการสอน ในรายวิชาที่มีการปฏิบัติงานทางคลินิกของนิสิตระดับบัณฑิตศึกษา นิสิตทันตแพทย์ และนิสิตผู้ช่วยทันตแพทย์
- 4) เป็นการสร้างเครือข่ายระหว่างโรงพยาบาล/หน่วยงานของรัฐร่วมกัน

12. ตัวชี้วัดความสำเร็จโครงการ (KPI)

| ปริมาณ   | คุณภาพ   | เวลา                                  | ต้นทุน   |
|--|--|---------------------------------------|--|
| - มีผู้เข้าร่วมอบรมฯ อย่างน้อย ร้อยละ 80<br>- ผู้เข้าอบรมฯ ผ่านการทดสอบความรู้จากหัวข้อการอบรมฯ อย่างน้อยร้อยละ 70 | - ความพึงพอใจของผู้เข้าร่วมโครงการจากการแจกแบบสอบถามอยู่ในระดับดีขึ้นไป<br>- ผู้เข้าร่วมโครงการมีองค์ความรู้และสามารถช่วยเหลือฉุกเฉินได้อย่างมีประสิทธิภาพและประสิทธิผล<br>- นำองค์ความรู้ที่ได้จากการอบรมฯ นำมาประยุกต์ใช้/ข้อปฏิบัติ/แนวทางปฏิบัติให้เข้ากับบริบทของโรงพยาบาลทันตกรรมได้ | - ดำเนินการเสร็จสิ้นภายในเวลาที่กำหนด | - ใช้งบประมาณในการดำเนินโครงการไม่เกินงบประมาณที่กำหนด |

13. ตัวชี้วัดประกอบการประกันคุณภาพตามเกณฑ์มาตรฐาน

- ก.พ.ร. ตัวชี้วัดที่.....
- สกอ. ตัวชี้วัดที่.....3.2, 5.1, 5.2, 5.3, 6.1.....
- สมศ. ตัวชี้วัดที่.....1.6.....
- สงป. ตัวชี้วัดที่.....

14. การติดตามและประเมินผลโครงการ

- 1) มีผู้เข้าร่วมอบรมอย่างน้อยร้อยละ 80 ของเป้าหมาย
- 2) มีผลการประเมินความพึงพอใจอยู่ในระดับดีขึ้นไป

**โครงการตามแผนปฏิบัติการประจำปีงบประมาณ 2560 มหาวิทยาลัยนเรศวร**  
**หน่วยงาน คณะทันตแพทยศาสตร์**

**1. รหัสโครงการ ทพ.0404/60**

**ชื่อโครงการ** โครงการอบรมเชิงปฏิบัติการ เรื่อง การฝึกปฏิบัติการพิมพ์ปากเพื่อสร้างแบบจำลองเพื่อการศึกษา  
กิจกรรมเพิ่มพูนทักษะทางทันตกรรมประดิษฐ์ สำหรับนิสิตชั้นปีที่ 4

**2. ความสอดคล้องกับพันธกิจ**

- |   |   |
|---|---|
| <input checked="" type="checkbox"/> การผลิตบัณฑิต | <input type="checkbox"/> การวิจัย                 |
| <input type="checkbox"/> การบริการวิชาการแก่สังคม | <input type="checkbox"/> การทำนุบำรุงศิลปวัฒนธรรม |
| <input type="checkbox"/> การบริหารจัดการ          |   |

**3. ความสอดคล้องกับประเด็นยุทธศาสตร์**

**3.1 ประเด็นยุทธศาสตร์มหาวิทยาลัย**

- |  |
|--|
| <input type="checkbox"/> เป็นเลิศทางการวิจัย (กลยุทธ์ที่.....มาตรการ.....)   |
| <input checked="" type="checkbox"/> ผลิตบัณฑิตมีคุณภาพ ทำงานได้รับค่าตอบแทนสูง (กลยุทธ์ที่...2.1...มาตรการ...2.1.3...) |
| <input type="checkbox"/> ความสัมพันธ์กับศิษย์เก่าอย่างเข้มแข็งและยั่งยืน (กลยุทธ์ที่.....มาตรการ.....)                 |
| <input type="checkbox"/> ระบบบริหารในหลักธรรมาภิบาลและโปร่งใสตรวจสอบได้ (กลยุทธ์ที่.....มาตรการ.....)                  |

**3.2 ประเด็นยุทธศาสตร์ของคณะ/หน่วยงาน**

- ประเด็นยุทธศาสตร์ที่.....1..... กลยุทธ์ที่.....1.2..... มาตรการที่.....1.2.1.....

**3.3 อัตลักษณ์นิสิต 5 ก**

- มี  ไม่มี

| ประเภทอัตลักษณ์                                    | ตัวชี้วัด   |
|--|---|
| <input checked="" type="checkbox"/> เก่งงาน        | <input checked="" type="checkbox"/> ความสามารถในการนำความรู้ไปประยุกต์ใช้ในการประกอบวิชาชีพอย่างสร้างสรรค์<br><input type="checkbox"/> มีความรับผิดชอบ กล้าหาญ เสียสละ อดทน ขยันหมั่นเพียร มุ่งมั่นสู่ความสำเร็จ<br><input type="checkbox"/> มีความสามารถในการใช้ภาษาไทย ภาษาอังกฤษ และเทคโนโลยีสารสนเทศได้เป็นอย่างดี<br><input type="checkbox"/> มีจรรยาบรรณในวิชาชีพ |
| <input checked="" type="checkbox"/> เก่งคน         | <input type="checkbox"/> มีมนุษยสัมพันธ์ทั้งการพูด และการวางตัว<br><input type="checkbox"/> มีจิตสาธารณะ<br><input type="checkbox"/> มีความสามารถทำงานที่เป็นทีม<br><input checked="" type="checkbox"/> มีความเข้าใจตนเองและผู้อื่น   |
| <input checked="" type="checkbox"/> เก่งคิด        | <input type="checkbox"/> มีความคิดริเริ่มสร้างสรรค์<br><input checked="" type="checkbox"/> ใฝ่เรียนรู้<br><input type="checkbox"/> ทักษะคิดเชิงบวก<br><input type="checkbox"/> ผลงานนวัตกรรม  |
| <input checked="" type="checkbox"/> เก่งครองชีวิต  | <input checked="" type="checkbox"/> มีพฤติกรรมที่ดีในการเรียน<br><input type="checkbox"/> มีพฤติกรรมที่ดีในการใช้ชีวิต (ปลอดอบายมุข)  |
| <input checked="" type="checkbox"/> เก่งพิชิตปัญหา | <input type="checkbox"/> มีความสามารถในการแก้ปัญหาส่วนตัว<br><input checked="" type="checkbox"/> มีความสามารถในการแก้ปัญหาระบบงาน   |

3.4 บริการวิชาการ

มี

ไม่มี

3.4.1 เป้าหมายตัวชี้วัด

| เป้าหมายตัวบ่งชี้ | เชิงปริมาณ   | เชิงคุณภาพ  | เชิงเวลา  | เชิงต้นทุน   |
|-------------------|--|---|---|--|
| ผลลัพธ์           | ร้อยละผู้เข้ารับบริการที่มีความรู้เพิ่มขึ้นจากการรับบริการ<br>.....  | ร้อยละความพึงพอใจของผู้รับบริการ/หน่วยงาน/องค์กรที่รับบริการวิชาการและวิชาชีพต่อประโยชน์จากการบริการ..... | -   | -  |
| ผลผลิต            | จำนวนกิจกรรมบริการวิชาการ<br>แก่งสังคม..... กิจกรรม<br>จำนวนการให้บริการรวมทุก<br>ครั้ง (กรณีของ รพ.)/จำนวน<br>ให้บริการชั้นสูตรพลศึกษา<br>.....ครั้ง<br>จำนวนผู้เข้ารับบริการ/ผู้เข้าร่วม<br>กิจกรรม.....คน | ร้อยละความพึงพอใจของผู้รับบริการ<br>ในกระบวนการให้บริการ  | ร้อยละของงาน<br>บริการวิชาการที่<br>แล้วเสร็จภายใน<br>ระยะเวลาที่กำหนด<br>..... | ต้นทุน/ค่าใช้จ่ายของ<br>การบริการวิชาการ<br>ตามงบประมาณที่<br>ได้รับจัดสรร.....บาท |

3.4.2 การบูรณาการโครงการบริการวิชาการแก่งสังคม เข้ากับการเรียนการสอนและการวิจัย (โปรดใส่เครื่องหมาย ✓ ใน  
ตัวชี้วัดและเป้าหมายภายใต้โครงการ ตอบได้มากกว่า 1)

- จำนวนนิสิตที่ลงฝึกงาน ..... คน
- จำนวนรายวิชา/หลักสูตรที่มีการบูรณาการ ..... วิชา ระบุรายชื่อวิชา .....
- จำนวนหนังสือ/ตำราที่ได้จากการดำเนินกิจกรรม ..... เล่ม ระบุชื่อหนังสือ/ตำรา .....
- จำนวนหัวข้อวิทยานิพนธ์ที่ได้จากการดำเนินโครงการ ..... หัวข้อ ระบุหัวข้อวิทยานิพนธ์ .....
- โครงการที่ดำเนินการครั้งนี้เป็นโครงการบริการวิชาการที่ดำเนินการต่อเนื่องจากปี พ.ศ. ....  
ระบุรายละเอียดกิจกรรมต่อเนื่องที่เกิดขึ้น .....
- ร้อยละความพึงพอใจจากผลกระทบและความคุ้มค่า ของการดำเนินโครงการ .....
- จำนวนโครงการวิจัยที่นำไปถ่ายทอด ..... โครงการ ระบุชื่อโครงการวิจัย .....
- ร้อยละของปัญหาในชุมชนที่ลดลง .....
- ร้อยละของประชาชนที่นำความรู้ไปใช้ประโยชน์ในการแก้ไขปัญหา .....
- จำนวนกิจกรรมเชิงสาธารณะที่เกิดขึ้น ..... กิจกรรม ระบุชื่อกิจกรรม .....
- รายได้ของชุมชนหรือสิ่งประดิษฐ์ที่เกิดจากการบริการวิชาการ ..... บาท / ชิ้นงาน ระบุชื่อสิ่งประดิษฐ์  
.....
- โครงการมีผลกระทบในระดับประเทศในด้านใด (เช่น ด้านสิ่งแวดล้อม,ด้านสุขภาพ, ด้านพลังงาน ฯลฯ)  
.....
- จำนวนหน่วยงานหรือชุมชนที่นำผลการดำเนินงานไปใช้ให้เกิดประโยชน์ ..... หน่วยงานหรือชุมชน  
ระบุชื่อหน่วยงานหรือชุมชน .....

3.4.3 การประเมินผลสำเร็จและการบูรณาการทางบริการวิชาการ (โปรดใส่เครื่องหมาย ✓ ภายใต้การประเมินความสำเร็จ  
และการบูรณาการบริการวิชาการ)

ด้านการเรียนการสอน

- ระดับความคิดเห็นของนิสิตที่มีต่อการบูรณาการด้านการเรียนการสอน .....
- อื่นๆ .....

ด้านการวิจัย

- จำนวนโจทย์วิจัย ที่ได้จากการดำเนินโครงการบริการวิชาการ ที่ยื่นเสนอขอรับงบประมาณ .....  
โจทย์วิจัย ระบุชื่อโจทย์วิจัย .....

### 3.4.4 การติดตามผลการประเมินผลสำเร็จและการบูรณาการทางบริการวิชาการ

- นำเข้าที่ประชุมคณะกรรมการบริหารของคณะ เพื่อวางแผนปรับปรุงการบูรณาการด้านใด
  - ด้านผลิตบัณฑิต
  - ด้านการวิจัย
  - ด้านการบริการวิชาการแก่สังคม
  - ด้านการทำนุบำรุงศิลปวัฒนธรรม
- อื่นๆ .....

### 3.4.5 การนำผลประเมินไปพัฒนาและปรับปรุงการบูรณาการทางบริการวิชาการ

#### ด้านการเรียนการสอน

- จำนวนรายวิชา/หลักสูตรที่ได้รับการปรับปรุง ..... วิชา ระบุรายวิชา .....  
(ที่เกิดการนำผลการบูรณาการไปปรับปรุง)
- จำนวนรายวิชาที่เปิดใหม่ ..... วิชา ระบุรายวิชา .....

## 4. ผู้รับผิดชอบ

|                          |                                  |          |
|--------------------------|----------------------------------|----------|
| 4.1 หน่วยงานที่รับผิดชอบ | โรงพยาบาลทันตกรรม                |          |
| 4.2 ผู้รับผิดชอบ         | คณาจารย์สาขาวิชาทันตกรรมประดิษฐ์ | โทร 6976 |
| 4.3 ผู้ประสานงาน         | อ.ทพ.ดร.ธนพล ศรสวรรณ             | โทร 6976 |
|                          | อ.ทพ.ดร.เจษฎา ผลาสุข             | โทร 6976 |
|                          | นางสมจิต ดีคน้อย                 | โทร 6066 |
|                          | นางสาวนงค์เยาว์ เชียงหนู่น       | โทร 6977 |
|                          | นางสาวทิพวรรณ บุญเลิศ            | โทร 6977 |
| 4.4 ผู้รายงานผล          | นางชมพูนุท อุงจิตต์ตระกูล        | โทร 6965 |

## 5. หลักการและเหตุผล

โรงพยาบาลทันตกรรม คณะทันตแพทยศาสตร์ มหาวิทยาลัยนเรศวร เป็นหน่วยงานที่ให้บริการทางทันตกรรม โดยนิสิตทันตแพทย์เป็นผู้ให้การรักษามือผู้ป่วยภายใต้การดูแลของอาจารย์ เพื่อให้ผู้ป่วยได้รับบริการที่ดี มีคุณภาพ ได้มาตรฐาน และรวดเร็วซึ่งนิสิตชั้นปีที่ 4 เป็นชั้นปีแรกที่เข้ามาฝึกปฏิบัติงานในคลินิกทันตกรรมประดิษฐ์ โดยกระบวนการวินิจฉัยเริ่มต้นด้วยการสร้างแบบหล่อศึกษาเป็นกระบวนการสำคัญ ที่จะนำไปสู่การสร้างชิ้นงานทางทันตกรรมประดิษฐ์ที่มีคุณภาพ การสร้างแบบหล่อศึกษาต้องอาศัยกระบวนการสร้างรอยพิมพ์ที่ถูกต้อง สามารถลอกเลียนโครงสร้างสำคัญในช่องปาก กระบวนการดังกล่าวต้องอาศัยการประยุกต์ความรู้ที่ได้จากการเรียนและประสบการณ์ในคลินิก เพื่อให้ทันตแพทย์สามารถสร้างรอยพิมพ์ได้ โดยไม่ทำให้ผู้ป่วยเสียเวลาในคลินิก และ ไม่เกิดการชอกช้ำของเนื้อเยื่อภายในปาก ลดจำนวนครั้งในการพิมพ์และการสิ้นเปลืองวัสดุพิมพ์ และเป็นการสร้างความมั่นใจให้กับนิสิตและผู้ป่วย คลินิกทันตกรรมประดิษฐ์จึงจัดการจัดอบรมเชิงปฏิบัติการเรื่องการฝึกอบรมการพิมพ์ปากด้วยอัลจินเตชั่น เพื่อเป็นการฝึกซ้อมนิสิตให้เกิดความเข้าใจในกระบวนการพิมพ์ปากเบื้องต้นและสามารถสื่อสารกับผู้ป่วยได้ถูกต้อง เมื่อต้องทำการตรวจวินิจฉัยและทำบันทึกข้อมูลผู้ป่วยในวันแรกที่เริ่มให้การรักษามือผู้ป่วยสาขาทันตกรรมประดิษฐ์

## 6. วัตถุประสงค์

- 6.1 เพื่อให้ทันตแพทย์ชั้นปีที่ 4 ได้มีความรู้ความเข้าใจในการพิมพ์ปากเบื้องต้นด้วยอัลจินเต
- 6.2 เพื่อสร้างทัศนคติที่ดีและความมั่นใจต่อนิสิตทันตแพทย์ในเรื่องกระบวนการพิมพ์ปากด้วยอัลจินเต
- 6.3 เพื่อให้ทันตแพทย์ สามารถเลือกชนิดของถาดพิมพ์ และประมาณปริมาณวัสดุที่จะใช้พิมพ์ในแต่ละครั้งได้ใกล้เคียงกับปริมาณที่ใช้จริง

## 7. เป้าหมายของโครงการ

### 7.1. เป้าหมายการดำเนินงาน

| เป้าหมาย  | จำนวน | หน่วยนับ |
|---|-------|----------|
| คณาจารย์ ทันตแพทย์ และเจ้าหน้าที่ คณะทันตแพทยศาสตร์ | 10    | คน       |
| นิสิตทันตแพทย์ชั้นปีที่ 4                           | 60    | คน       |
| จำนวนผู้เข้าร่วมโครงการจำนวนทั้งสิ้น                | 70    | คน       |

### 7.2. กิจกรรม/เนื้อหาที่จะดำเนินการ

- 1) การทดสอบความรู้เบื้องต้นจากการศึกษาด้วยตนเองจากวิดีโอที่สนธิ์การสอนออนไลน์การบรรยาย เรื่อง “การพิมพ์ปากเบื้องต้นด้วยอัลจินต”
- 2) แบ่งกลุ่มฝึกภาคปฏิบัติการโดยการจับคู่พิมพ์ปากด้วยอัลจินตด้วยถาดพิมพ์ปากสำเร็จรูป การสร้างแบบหล่อศึกษา การต่อฐานแบบหล่อด้วยพลาสติก
- 3) ทำแบบทดสอบหลังจากฝึกปฏิบัติ

## 8. งบประมาณดำเนินการ

แผ่นดิน 11,800 บาท

แหล่งงบประมาณ : งบประมาณแผ่นดิน ประจำปีงบประมาณ 2560

รายได้ - บาท

รายละเอียดค่าใช้จ่าย (จำแนกหมวดค่าใช้จ่ายเป็นไปตามระเบียบทางราชการ)

| ลำดับ | รายการ   | แผ่นดิน (บาท) | รายได้ (บาท) |
|-------|--|---------------|--------------|
| 1.    | ค่าอาหารกลางวันและเครื่องดื่ม สำหรับคณาจารย์ ทันตแพทย์ และบุคลากร คณะทันตแพทยศาสตร์ (10 คน x 150 บาท x 1 มื้อ x 2 วัน) | 3,000         | -            |
| 2.    | ค่าอาหารว่างและเครื่องดื่ม สำหรับคณาจารย์ ทันตแพทย์ และบุคลากร คณะทันตแพทยศาสตร์ (10 คน x 30 บาท x 2 มื้อ x 2 วัน)     | 1,200         | -            |
| 3.    | ค่าวัสดุวิทยาศาสตร์ หรือการแพทย์   | 7,600         | -            |
|       | รวม  | 11,800        | -            |

## 9. ขั้นตอนและแผนการดำเนินงาน (PDCA)

| กิจกรรม  | ปีงบประมาณ 2560 |      |      |      |      |       |       |      |       |      |      |      |   |
|--|-----------------|------|------|------|------|-------|-------|------|-------|------|------|------|---|
|  | ต.ค.            | พ.ย. | ธ.ค. | ม.ค. | ก.พ. | มี.ค. | เม.ย. | พ.ค. | มิ.ย. | ก.ค. | ส.ค. | ก.ย. |   |
| ขั้นวางแผนงาน (P).....<br>1. ติดต่อวิทยากร<br>2. จัดเตรียมเอกสาร และติดต่อประสานงาน                |                 |      |      |      |      |       |       |      |       |      |      | ↔    |   |
| ขั้นดำเนินการ (D).....<br>1. ขออนุมัติโครงการ<br>2. ประชาสัมพันธ์โครงการ<br>3. ดำเนินการจัดโครงการ |                 | ↔    | ↔    |      |      |       |       |      |       |      |      |      | ↔ |
| ขั้นสรุปและประเมินผล (C) .....<br>1. สรุปผลการดำเนินกิจกรรม และประเมินผล                           |                 | ↔    | ↔    |      |      |       |       |      |       |      |      |      |   |



| กิจกรรม   | ปีงบประมาณ 2560 |      |      |      |      |       |       |      |       |      |      |      |
|---|-----------------|------|------|------|------|-------|-------|------|-------|------|------|------|
|   | ต.ค.            | พ.ย. | ธ.ค. | ม.ค. | ก.พ. | มี.ค. | เม.ย. | พ.ค. | มิ.ย. | ก.ค. | ส.ค. | ก.ย. |
| ขั้นปรับปรุงตามผลการประเมิน(A) ...<br>1. นำผลสรุปและผลการประเมินมา<br>พิจารณา เพื่อปรับปรุงการจัด<br>โครงการในปีต่อไป |                 |      |      | ↔    |      |       |       |      |       |      |      |      |

10. วัน เวลา และสถานที่ในการดำเนินการ

- 1) วัน เวลา ในการจัดกิจกรรม วันที่ 3 และ 4 ตุลาคม 2559  
 2) สถานที่จัดกิจกรรม คลินิกทันตกรรมประดิษฐ์ ชั้น 3 โรงพยาบาลทันตกรรม คณะทันตแพทยศาสตร์

11. ผลที่คาดว่าจะได้รับ

ผู้เข้าร่วมโครงการมีความรู้ความเข้าใจในขั้นตอนการพิมพ์ปากด้วยอัลจินต์ในเบื้องต้น

12. ตัวชี้วัดความสำเร็จโครงการ (KPI)

| ปริมาณ  | คุณภาพ   | เวลา                                    | ต้นทุน   |
|---|--|---|--|
| 1. มีผู้เข้าร่วมโครงการอย่างน้อยร้อยละ 80 ของเป้าหมาย | 1. ผู้เข้าร่วมโครงการมีความรู้ความเข้าใจในขั้นตอนการพิมพ์ปากด้วยอัลจินต์ โดยประเมินจากแบบทดสอบหลังเรียนมีคะแนนมากกว่าร้อยละ 80 | ดำเนินโครงการเสร็จสิ้นภายในเวลาที่กำหนด | ใช้งบประมาณในการดำเนินโครงการไม่เกินที่แผนกำหนดไว้ |

13. ตัวชี้วัดประกอบการประกันคุณภาพตามเกณฑ์มาตรฐาน

- ก.พ.ร. ตัวชี้วัดที่.....  
 สกอ. ตัวชี้วัดที่.....1.6...(ระดับคณะ)..  
 สมศ. ตัวชี้วัดที่.....  
 สงป. ตัวชี้วัดที่.....

14. การติดตามและประเมินผลโครงการ

- 1) ดำเนินการรวบรวมข้อมูลแบบทดสอบหลังเรียนจากผู้เข้าร่วมโครงการอบรมหลังเสร็จสิ้นโครงการ

**โครงการตามแผนปฏิบัติการประจำปีงบประมาณ 2560 มหาวิทยาลัยนครสวรรค์**  
**หน่วยงาน คณะทันตแพทยศาสตร์**

1. รหัสโครงการ ทพ.0405/60

ชื่อโครงการ โครงการอบรมเชิงปฏิบัติการ เรื่อง การซ่อมหนีไฟในคณะทันตแพทยศาสตร์และโรงพยาบาลทันตกรรม 3

1.1 โครงการย่อยที่ 1 กิจกรรมอบรมเรื่องการซ่อมหนีไฟ และการฝึกภาคปฏิบัติ

1.2 โครงการย่อยที่ 2 กิจกรรมซ่อมย่อย วางแผนการจัดการเมื่อเกิดเหตุ และการวิเคราะห์หาจุดเสี่ยงที่  
อาจมีเหตุเพลิงไหม้

2. ความสอดคล้องกับพันธกิจ

- |   |   |
|---|---|
| <input type="checkbox"/> การผลิตบัณฑิต              | <input type="checkbox"/> การวิจัย                 |
| <input type="checkbox"/> การบริการวิชาการแก่สังคม   | <input type="checkbox"/> การทำนุบำรุงศิลปวัฒนธรรม |
| <input checked="" type="checkbox"/> การบริหารจัดการ |   |

3. ความสอดคล้องกับประเด็นยุทธศาสตร์

3.1 ประเด็นยุทธศาสตร์มหาวิทยาลัย

- |  |
|--|
| <input type="checkbox"/> เป็นเลิศทางการวิจัย (กลยุทธ์ที่.....มาตรการ.....)   |
| <input type="checkbox"/> ผลิตบัณฑิตมีคุณภาพ ทำงานได้รับค่าตอบแทนสูง (กลยุทธ์ที่.....มาตรการ.....)                                |
| <input type="checkbox"/> ความสัมพันธ์กับศิษย์เก่าอย่างเข้มแข็งและยั่งยืน (กลยุทธ์ที่.....มาตรการ.....)                           |
| <input checked="" type="checkbox"/> ระบบบริหารในหลักธรรมาภิบาลและโปร่งใสตรวจสอบได้ (กลยุทธ์ที่ ..4.1... มาตรการ ..4.1.1,4.1.2..) |

3.2 ประเด็นยุทธศาสตร์ของคณะ/หน่วยงาน

- |  |   |            |   |            |   |
|--|---|------------|---|------------|---|
| <input checked="" type="checkbox"/> ประเด็นยุทธศาสตร์ที่ | 3 | กลยุทธ์ที่ | 3 | มาตรการที่ | - |
|--|---|------------|---|------------|---|

3.3 อัตลักษณ์นิสิต 5 ก

- |                             |   |
|-----------------------------|---|
| <input type="checkbox"/> มี | <input checked="" type="checkbox"/> ไม่มี |
|-----------------------------|---|

| ประเภทอัตลักษณ์                         | ตัวชี้วัด  |
|---|--|
| <input type="checkbox"/> เก่งงาน        | <input type="checkbox"/> ความสามารถในการนำความรู้ไปประยุกต์ใช้ในการประกอบวิชาชีพอย่างสร้างสรรค์<br><input type="checkbox"/> มีความรับผิดชอบ กล้าหาญ เสียสละ อดทน ขยันหมั่นเพียร มุ่งมั่นสู่ความสำเร็จ<br><input type="checkbox"/> มีความสามารถในการใช้ภาษาไทย ภาษาอังกฤษ และเทคโนโลยีสารสนเทศได้เป็นอย่างดี<br><input type="checkbox"/> มีจรรยาบรรณในวิชาชีพ |
| <input type="checkbox"/> เก่งคน         | <input type="checkbox"/> มีมนุษยสัมพันธ์ทั้งการพูด และการวางตัว<br><input type="checkbox"/> มีจิตสาธารณะ<br><input type="checkbox"/> มีความสามารถทำงานที่เป็นทีม<br><input type="checkbox"/> มีความเข้าใจตนเองและผู้อื่น   |
| <input type="checkbox"/> เก่งคิด        | <input type="checkbox"/> มีความคิดริเริ่มสร้างสรรค์<br><input type="checkbox"/> ใฝ่เรียนรู้<br><input type="checkbox"/> ทศนคติเชิงบวก<br><input type="checkbox"/> ผลงานนวัตกรรม  |
| <input type="checkbox"/> เก่งครองชีวิต  | <input type="checkbox"/> มีพฤติกรรมที่ดีในการเรียน<br><input type="checkbox"/> มีพฤติกรรมที่ดีในการใช้ชีวิต (ปลอดอบายมุข)  |
| <input type="checkbox"/> เก่งพิชิตปัญหา | <input type="checkbox"/> มีความสามารถในการแก้ปัญหาส่วนตัว<br><input type="checkbox"/> มีความสามารถในการแก้ปัญหาระงวน   |

3.4 บริการวิชาการ

มี

ไม่มี

3.4.1 เป้าหมายตัวชี้วัด

| เป้าหมายตัวบ่งชี้ | เชิงปริมาณ  | เชิงคุณภาพ  | เชิงเวลา  | เชิงต้นทุน   |
|-------------------|---|---|---|--|
| ผลลัพธ์           | ร้อยละผู้เข้ารับบริการที่มีความรู้เพิ่มขึ้นจากการรับบริการ<br>.....   | ร้อยละความพึงพอใจของผู้รับบริการ/หน่วยงาน/องค์กรที่รับบริการวิชาการและวิชาชีพต่อประโยชน์จากการบริการ..... | -   | -  |
| ผลผลิต            | จำนวนกิจกรรมบริการวิชาการแก่สังคม..... กิจกรรม<br>จำนวนการให้บริการรวมทุกครั้ง (กรณีของ รพ.)/จำนวนให้บริการชั้นสูตรพลศึกษา.....ครั้ง<br>จำนวนผู้เข้ารับบริการ/ผู้เข้าร่วมกิจกรรม.....คน | ร้อยละความพึงพอใจของผู้รับบริการในกระบวนการให้บริการ  | ร้อยละของงานบริการวิชาการที่แล้วเสร็จภายในระยะเวลาที่กำหนด<br>..... | ต้นทุน/ค่าใช้จ่ายของการบริการวิชาการตามงบประมาณที่ได้รับจัดสรร.....บาท |

3.4.2 การบูรณาการโครงการบริการวิชาการแก่สังคม เข้ากับการเรียนการสอนและการวิจัย (โปรดใส่เครื่องหมาย ✓ ในตัวชี้วัดและเป้าหมายภายใต้โครงการ ตอบได้มากกว่า 1)

- จำนวนนิสิตที่ลงฝึกงาน ..... คน
- จำนวนรายวิชา/หลักสูตรที่มีการบูรณาการ ..... วิชา ระบุรายชื่อวิชา .....
- จำนวนหนังสือ/ตำราที่ได้จากการดำเนินกิจกรรม ..... เล่ม ระบุชื่อหนังสือ/ตำรา .....
- จำนวนหัวข้อวิทยานิพนธ์ที่ได้จากการดำเนินโครงการ ..... หัวข้อ ระบุหัวข้อวิทยานิพนธ์ .....
- โครงการที่ดำเนินการครั้งนี้เป็นโครงการบริการวิชาการที่ดำเนินการต่อเนื่องจากปี พ.ศ. ....  
ระบุรายละเอียดกิจกรรมต่อเนื่องที่เกิดขึ้น .....
- ร้อยละความพึงพอใจจากผลกระทบและความคุ้มค่า ของการดำเนินโครงการ .....
- จำนวนโครงการวิจัยที่นำไปถ่ายทอด ..... โครงการ ระบุชื่อโครงการวิจัย .....
- ร้อยละของปัญหาในชุมชนที่ลดลง .....
- ร้อยละของประชาชนที่นำความรู้ไปใช้ประโยชน์ในการแก้ไขปัญหา .....
- จำนวนกิจกรรมเชิงสาธารณะที่เกิดขึ้น ..... กิจกรรม ระบุชื่อกิจกรรม .....
- รายได้ของชุมชนหรือสิ่งประดิษฐ์ที่เกิดจากการบริการวิชาการ ..... บาท / ชิ้นงาน ระบุชื่อสิ่งประดิษฐ์ .....
- โครงการมีผลกระทบในระดับประเทศในด้านใด (เช่นด้านสิ่งแวดล้อม,ด้านสุขภาพ,ด้านพลังงาน ฯลฯ)  
.....
- จำนวนหน่วยงานหรือชุมชนที่นำผลการดำเนินงานไปใช้ให้เกิดประโยชน์ ..... หน่วยงานหรือชุมชน  
ระบุชื่อหน่วยงานหรือชุมชน .....

3.4.3 การประเมินผลสำเร็จและการบูรณาการทางบริการวิชาการ (โปรดใส่เครื่องหมาย ✓ ภายใต้การประเมินความสำเร็จและการบูรณาการบริการวิชาการ)

ด้านการเรียนการสอน

- ระดับความคิดเห็นของนิสิตที่มีต่อการบูรณาการด้านการเรียนการสอน .....
- อื่นๆ .....

ด้านการวิจัย

- จำนวนโจทย์วิจัย ที่ได้จากการดำเนินโครงการบริการวิชาการที่ยื่นเสนอขอรับงบประมาณ .....  
โจทย์วิจัย ระบุชื่อโจทย์วิจัย .....

### 3.4.4 การติดตามผลการประเมินผลสำเร็จและการบูรณาการทางบริการวิชาการ

- นำเข้าที่ประชุมคณะกรรมการบริหารของคณะ เพื่อวางแผนปรับปรุงการบูรณาการด้านใด
  - ด้านผลิตบัณฑิต
  - ด้านการวิจัย
  - ด้านการบริการวิชาการแก่สังคม
  - ด้านการทำนุบำรุงศิลปวัฒนธรรม
- อื่นๆ .....

### 3.4.5 การนำผลประเมินไปพัฒนาและปรับปรุงการบูรณาการทางบริการวิชาการ

#### ด้านการเรียนการสอน

- จำนวนรายวิชา/หลักสูตรที่ได้รับการปรับปรุง ..... วิชา ระบุรายวิชา .....  
(ที่เกิดการนำผลการบูรณาการไปปรับปรุง)
- จำนวนรายวิชาที่เปิดใหม่ ..... วิชา ระบุรายวิชา .....

## 4. ผู้รับผิดชอบ

- |                          |  |
|--------------------------|--|
| 4.1 หน่วยงานที่รับผิดชอบ | สำนักงานเลขานุการคณะทันตแพทยศาสตร์และโรงพยาบาลทันตกรรม |
| 4.2 ผู้รับผิดชอบ         | 1. ผู้อำนวยการโรงพยาบาลทันตกรรม โทร 6963               |
|                          | 2. รองคณบดีฝ่ายวางแผนพัฒนา โทร 6062                    |
|                          | และประกันคุณภาพการศึกษา                                |
|                          | 3. รองผู้อำนวยการฝ่ายบริหาร โทร 6963                   |
| 4.3 ผู้ประสานงาน         | นางสาวอรรฉรม เนตรทิพย์ โทร 6963                        |
| 4.4 ผู้รายงานผล          | นางสาวอรรฉรม เนตรทิพย์ โทร 6963                        |

## 5. หลักการและเหตุผล

คณะทันตแพทยศาสตร์ มหาวิทยาลัยนเรศวร เป็นหน่วยงานหนึ่งในการให้การศึกษาด้านวิชาการ การฝึกปฏิบัติงานของนิสิตทันตแพทย์ และการให้บริการรักษาสุขภาพช่องปากแก่ประชาชนทั่วไป โดยมีอาจารย์ เจ้าหน้าที่ และนิสิตทันตแพทย์ ปฏิบัติงานอยู่ในอาคารเป็นจำนวนมาก ซึ่งในการปฏิบัติงานมีความจำเป็นในการใช้เครื่องมือ และอุปกรณ์ ที่มีความเสี่ยงต่อการเกิดอุบัติเหตุ

คณะทันตแพทยศาสตร์ มหาวิทยาลัยนเรศวร ได้เล็งเห็นถึงความสำคัญในการจัดทำระบบการเผื่อระวางไฟไหม้ เส้นทาง การหนีไฟ การช่วยเหลือผู้ป่วยเมื่อเกิดเหตุการณ์ไฟไหม้ การเตรียมความพร้อมในการป้องกัน การระงับการเกิดสาธารณภัย และการซ้อมแผนเพื่อรองรับสถานการณ์เมื่อเกิดไฟไหม้แก่บุคลากรและนิสิตทันตแพทย์ จึงได้จัดทำโครงการอบรมเชิงปฏิบัติการ เรื่อง การซ้อมหนีไฟในคณะทันตแพทยศาสตร์ และโรงพยาบาลทันตกรรม

## 6. วัตถุประสงค์

- 6.1 เพื่อให้บุคลากรและนิสิตทันตแพทย์ ได้มีความรู้ความเข้าใจในการหนีไฟ ป้องกันการสูญเสียทั้งชีวิตและทรัพย์สินจากเหตุการณ์ไฟไหม้
- 6.2 เพื่อสร้างทัศนคติที่ดีต่อบุคลากรและนิสิตทันตแพทย์ในเรื่องการมีส่วนร่วมในการป้องกันไฟไหม้
- 6.3 เพื่อให้บุคลากรและนิสิตทันตแพทย์ สามารถช่วยเหลือผู้ป่วยเมื่อเกิดเหตุการณ์ไฟไหม้ได้

## 7. เป้าหมายของโครงการ

### 7.1. เป้าหมายการดำเนินงาน

โครงการย่อยที่ 1 กิจกรรมอบรมเรื่องการซ้อมหนีไฟ และการฝึกภาคปฏิบัติ

| เป้าหมาย                             | จำนวน | หน่วยนับ |
|--------------------------------------|-------|----------|
| นิสิต                                | 100   | คน       |
| อาจารย์/บุคลากร                      | 120   | คน       |
| จำนวนผู้เข้าร่วมโครงการจำนวนทั้งสิ้น | 220   | คน       |

โครงการย่อยที่ 2 กิจกรรมซ้อมย่อย วางแผนการจัดการเมื่อเกิดเหตุ และการวิเคราะห์หาจุดเสี่ยงที่อาจมีเหตุเพลิงไหม้

| เป้าหมาย                             | จำนวน | หน่วยนับ |
|--------------------------------------|-------|----------|
| อาจารย์/บุคลากร                      | 70    | คน       |
| จำนวนผู้เข้าร่วมโครงการจำนวนทั้งสิ้น | 70    | คน       |

7.2. กิจกรรม/เนื้อหาที่จะดำเนินการ

- 1) อบรมสัมมนา/ฝึกภาคปฏิบัติ
- 2) อบรมกลุ่มย่อย และจำลองเหตุการณ์
- 3) ประชุมคณะทำงานเพื่อวางแผน เตรียมการ และสรุปผลการดำเนินงาน

8. งบประมาณดำเนินการ

โครงการย่อยที่ 1 กิจกรรมอบรมเรื่องการซ้อมหนีไฟ และการฝึกภาคปฏิบัติ

แผ่นดิน 25,850 บาท

แหล่งงบประมาณ : งบประมาณแผ่นดิน ประจำปีงบประมาณ 2560

รายได้ 15,000 บาท

แหล่งงบประมาณ : เงินงบประมาณรายได้ ประจำปีงบประมาณ 2560

รายละเอียดค่าใช้จ่าย (จำแนกหมวดค่าใช้จ่ายเป็นไปตามระเบียบทางราชการ)

| ลำดับ | รายการ                                 | แผ่นดิน (บาท) | รายได้ (บาท) |
|-------|--|---------------|--------------|
| 1.    | ค่าวัสดุเชื้อเพลิง                     | -             | 15,000       |
| 2.    | ค่าวัสดุสำนักงาน/โฆษณาและเผยแพร่       | 5,450         | -            |
| 3.    | ค่าตอบแทนวิทยากร                       | 3,600         | -            |
| 4.    | ค่าอาหารว่างสำหรับบุคลากร (120*10*2)   | 2,400         | -            |
| 5.    | ค่าอาหารกลางวันสำหรับบุคลากร (120*120) | 14,400        | -            |
| รวม   |  | 25,850        | 15,000       |

โครงการย่อยที่ 2 กิจกรรมซ้อมย่อย วางแผนการจัดการเมื่อเกิดเหตุ และการวิเคราะห์หาจุดเสี่ยงที่อาจมีเหตุเพลิงไหม้

แผ่นดิน 1,750 บาท

แหล่งงบประมาณ : งบประมาณแผ่นดิน ประจำปีงบประมาณ 2560

รายได้ - บาท

รายละเอียดค่าใช้จ่าย (จำแนกหมวดค่าใช้จ่ายเป็นไปตามระเบียบทางราชการ)

| ลำดับ | รายการ                              | แผ่นดิน (บาท) | รายได้ (บาท) |
|-------|-------------------------------------|---------------|--------------|
| 1.    | ค่าอาหารว่างสำหรับบุคลากร (70*25*1) | 1,750         | -            |
| รวม   |                                     | 1,750         | -            |

9. ขั้นตอนและแผนการดำเนินงาน (PDCA)

โครงการย่อยที่ 1 กิจกรรมอบรมเรื่องการซ่อมหม้อไอน้ำ และการฝึกภาคปฏิบัติ

| กิจกรรม   | ปีงบประมาณ 2560 |      |      |      |      |       |       |      |       |      |      |      |
|---|-----------------|------|------|------|------|-------|-------|------|-------|------|------|------|
|   | ต.ค.            | พ.ย. | ธ.ค. | ม.ค. | ก.พ. | มี.ค. | เม.ย. | พ.ค. | มิ.ย. | ก.ค. | ส.ค. | ก.ย. |
| ขั้นวางแผนงาน (P).....<br>1.วางแผนการจัดโครงการ<br>2. ประชุมเพื่อเตรียมงาน  |                 |      | ↔    | ↔    |      |       |       |      |       |      |      |      |
| ขั้นดำเนินการ (D).....<br>1. ติดต่อประสานงานกับหน่วยงานที่เกี่ยวข้อง<br>2. ดำเนินโครงการ  |                 |      |      |      | ↔    | ↔     |       |      |       |      |      |      |
| ขั้นสรุปและประเมินผล (C) .....<br>1. วิเคราะห์ข้อมูลเพื่อประมวลผล<br>2. จัดทำสรุปโครงการ  |                 |      |      |      |      |       |       | ↔    | ↔     |      |      |      |
| ขั้นปรับปรุงตามผลการประเมิน(A) ...<br>1. นำข้อเสนอแนะเข้าที่ประชุมคณะทำงาน<br>2. เพิ่มข้อปรับปรุงในแผนปฏิบัติการ<br>ปีงบประมาณ 2561 |                 |      |      |      |      |       |       |      | ↔     | ↔    |      |      |

โครงการย่อยที่ 2 กิจกรรมซ่อมหม้อไอน้ำ วางแผนการจัดการเมื่อเกิดเหตุ และการวิเคราะห์หาจุดเสี่ยงที่อาจมีเหตุเพลิงไหม้

| กิจกรรม   | ปีงบประมาณ 2560 |      |      |      |      |       |       |      |       |      |      |      |
|---|-----------------|------|------|------|------|-------|-------|------|-------|------|------|------|
|   | ต.ค.            | พ.ย. | ธ.ค. | ม.ค. | ก.พ. | มี.ค. | เม.ย. | พ.ค. | มิ.ย. | ก.ค. | ส.ค. | ก.ย. |
| ขั้นวางแผนงาน (P).....<br>1.วางแผนการจัดโครงการ<br>2. ประชุมเพื่อเตรียมงาน  |                 | ↔    | ↔    |      |      |       |       |      |       |      |      |      |
| ขั้นดำเนินการ (D).....<br>1. ติดต่อประสานงานกับหน่วยงานที่เกี่ยวข้อง<br>2. ดำเนินโครงการ  |                 |      | ↔    | ↔    | ↔    | ↔     | ↔     |      |       |      |      |      |
| ขั้นสรุปและประเมินผล (C) .....<br>1. วิเคราะห์ข้อมูลเพื่อประมวลผล<br>2. จัดทำสรุปโครงการ  |                 |      |      |      |      |       |       | ↔    | ↔     |      |      |      |
| ขั้นปรับปรุงตามผลการประเมิน(A) ...<br>1. นำข้อเสนอแนะเข้าที่ประชุมคณะทำงาน<br>2. เพิ่มข้อปรับปรุงในแผนปฏิบัติการ<br>ปีงบประมาณ 2561 |                 |      |      |      |      |       |       |      |       | ↔    | ↔    |      |

10. วัน เวลา และสถานที่ในการดำเนินการ

โครงการย่อยที่ 1 กิจกรรมอบรมเรื่องการซ่อมหม้อไอน้ำ และการฝึกภาคปฏิบัติ

- 1) วัน เวลา ในการจัดกิจกรรม                      วันอังคารที่ 16 พฤษภาคม 2560
- 2) สถานที่จัดกิจกรรม                                      โรงพยาบาลทันตกรรม คณะทันตแพทยศาสตร์

โครงการย่อยที่ 2 กิจกรรมซ้อมย่อย วางแผนการจัดการเมื่อเกิดเหตุ และการวิเคราะห์หาจุดเสี่ยงที่อาจมีเหตุเพลิงไหม้

- 1) วัน เวลา ในการจัดกิจกรรม ช่วยเดือนพฤศจิกายน 2559 ถึง กรกฎาคม 2560  
2) สถานที่จัดกิจกรรม โรงพยาบาลทันตกรรม คณะทันตแพทยศาสตร์

#### 11. ผลที่คาดว่าจะได้รับ

1) ผู้เข้าร่วมโครงการมีความรู้ความเข้าใจในขั้นตอนการปฏิบัติตนเมื่อเกิดเหตุการณ์ไฟไหม้ และสามารถนำไปใช้ใน ชีวิตประจำวันได้

#### 12. ตัวชี้วัดความสำเร็จโครงการ (KPI)

| ปริมาณ                                | คุณภาพ   | เวลา                                     | ต้นทุน   |
|---------------------------------------|--|--|--|
| ผู้เข้าร่วมกิจกรรมอย่างน้อย ร้อยละ 70 | - มีผลประเมินอยู่ในระดับดี<br>- มีการปรับปรุงคู่มือแผน ป้องกันและระงับอัคคีภัยและ ประชาสัมพันธ์ให้ทุก หน่วยงาน | ดำเนินโครงการเสร็จสิ้น ภายในเวลาที่กำหนด | ใช้งบประมาณในการดำเนิน โครงการไม่เกินที่แผน กำหนดไว้ |

#### 13. ตัวชี้วัดประกอบการประกันคุณภาพตามเกณฑ์มาตรฐาน

- ก.พ.ร. ตัวชี้วัดที่.....  สมศ. ตัวชี้วัดที่.....  
 สกอ. ตัวชี้วัดที่.....5.1 (ระดับคณะ).....  สงป. ตัวชี้วัดที่.....

#### 14. การติดตามและประเมินผลโครงการ

1) ดำเนินการรวบรวมข้อมูลจากแบบสอบถามหลังเสร็จสิ้นโครงการ ซึ่งผู้เข้าร่วมโครงการเป็นผู้ตอบแบบสอบถาม

**โครงการตามแผนปฏิบัติการประจำปีงบประมาณ 2560 มหาวิทยาลัยนครสวรรค์**  
**หน่วยงาน คณะทันตแพทยศาสตร์**

1. รหัสโครงการ ทพ.0406/60

ชื่อโครงการ โครงการอบรมพัฒนาความรู้และทักษะการทำงานของทันตแพทย์และผู้ปฏิบัติงานคลินิกบริการ

2. ความสอดคล้องกับพันธกิจ

- |   |   |
|---|---|
| <input type="checkbox"/> การผลิตบัณฑิต              | <input type="checkbox"/> การวิจัย                 |
| <input type="checkbox"/> การบริการวิชาการแก่สังคม   | <input type="checkbox"/> การทำนุบำรุงศิลปวัฒนธรรม |
| <input checked="" type="checkbox"/> การบริหารจัดการ |   |

3. ความสอดคล้องกับประเด็นยุทธศาสตร์

3.1 ประเด็นยุทธศาสตร์มหาวิทยาลัย

- |   |
|---|
| <input type="checkbox"/> เป็นเลิศทางการวิจัย (กลยุทธ์ที่.....มาตรการ.....)  |
| <input type="checkbox"/> ผลิตบัณฑิตมีคุณภาพ ทำงานได้รับค่าตอบแทนสูง (กลยุทธ์ที่.....มาตรการ.....)                       |
| <input type="checkbox"/> ความสัมพันธ์กับศิษย์เก่าอย่างเข้มแข็งและยั่งยืน (กลยุทธ์ที่.....มาตรการ.....)                  |
| <input checked="" type="checkbox"/> ระบบบริหารในหลักธรรมาภิบาลและโปร่งใสตรวจสอบได้ (กลยุทธ์ที่ 4.1 มาตรการ 4.1.1,4.1.3) |

3.2 ประเด็นยุทธศาสตร์ของคณะ/หน่วยงาน

- ประเด็นยุทธศาสตร์ที่ 5 กลยุทธ์ที่ 5.4 มาตรการที่ -

3.3 อัตลักษณ์นิสิต 5 ก

- มี  ไม่มี

| ประเภทอัตลักษณ์                         | ตัวชี้วัด  |
|---|--|
| <input type="checkbox"/> เก่งงาน        | <input type="checkbox"/> ความสามารถในการนำความรู้ไปประยุกต์ใช้ในการประกอบวิชาชีพอย่างสร้างสรรค์<br><input type="checkbox"/> มีความรับผิดชอบ กล้าหาญ เสียสละ อดทน ขยันหมั่นเพียร มุ่งมั่นสู่ความสำเร็จ<br><input type="checkbox"/> มีความสามารถในการใช้ภาษาไทย ภาษาอังกฤษ และเทคโนโลยีสารสนเทศได้เป็นอย่างดี<br><input type="checkbox"/> มีจรรยาบรรณในวิชาชีพ |
| <input type="checkbox"/> เก่งคน         | <input type="checkbox"/> มีมนุษยสัมพันธ์ทั้งการพูด และการวางตัว<br><input type="checkbox"/> มีจิตสาธารณะ<br><input type="checkbox"/> มีความสามารถทำงานที่เป็นทีม<br><input type="checkbox"/> มีความเข้าใจตนเองและผู้อื่น   |
| <input type="checkbox"/> เก่งคิด        | <input type="checkbox"/> มีความคิดริเริ่มสร้างสรรค์<br><input type="checkbox"/> ใฝ่เรียนรู้<br><input type="checkbox"/> ทศนคติเชิงบวก<br><input type="checkbox"/> ผลงานนวัตกรรม  |
| <input type="checkbox"/> เก่งครองชีวิต  | <input type="checkbox"/> มีพฤติกรรมที่ดีในการเรียน<br><input type="checkbox"/> มีพฤติกรรมที่ดีในการใช้ชีวิต (ปลอดอบายมุข)  |
| <input type="checkbox"/> เก่งพิชิตปัญหา | <input type="checkbox"/> มีความสามารถในการแก้ปัญหาส่วนตัว<br><input type="checkbox"/> มีความสามารถในการแก้ปัญหาการงาน  |



3.4 บริการวิชาการ

มี  ไม่มี

3.4.1 เป้าหมายตัวชี้วัด

| เป้าหมายตัวชี้วัด | เชิงปริมาณ  | เชิงคุณภาพ  | เชิงเวลา | เชิงต้นทุน |
|-------------------|---|---|----------|------------|
| ผลลัพธ์           | -   | ความพึงพอใจของผู้รับบริการในโรงพยาบาลทันตกรรม อยู่ในระดับดีขึ้นไป | -        | -          |
| ผลผลิต            | จำนวนผู้เข้าร่วมกิจกรรมอย่างน้อยร้อยละ 80 ของเป้าหมาย | -   | -        | -          |

3.4.2 การบูรณาการโครงการบริการวิชาการแก่สังคม เข้ากับการเรียนการสอนและการวิจัย (โปรดใส่เครื่องหมาย ✓ ในตัวชี้วัดและเป้าหมายภายใต้โครงการ ตอบได้มากกว่า 1)

- จำนวนนิสิตที่ลงฝึกงาน .....คน
- จำนวนรายวิชา/หลักสูตรที่มีการบูรณาการ ..... วิชา ระบุรายชื่อวิชา .....
- จำนวนหนังสือ/ตำราที่ได้จากการดำเนินกิจกรรม ..... เล่ม ระบุชื่อหนังสือ/ตำรา .....
- จำนวนหัวข้อวิทยานิพนธ์ที่ได้จากการดำเนินโครงการ .....หัวข้อ ระบุหัวข้อวิทยานิพนธ์ .....
- โครงการที่ดำเนินการครั้งนี้เป็นโครงการบริการวิชาการที่ดำเนินการต่อเนื่องจากปี พ.ศ. 2556 ระบุรายละเอียดกิจกรรมต่อเนื่องที่เกิดขึ้น .....เป็นกิจกรรมต่อเนื่องทุกกิจกรรม.....
- ร้อยละความพึงพอใจจากผลกระทบและความคุ้มค่า ของการดำเนินโครงการ .....
- จำนวนโครงการวิจัยที่นำไปถ่ายทอด ..... โครงการ ระบุชื่อโครงการวิจัย .....
- ร้อยละของปัญหาในชุมชนที่ลดลง .....
- ร้อยละของประชาชนที่นำความรู้ไปใช้ประโยชน์ในการแก้ไขปัญหา .....
- จำนวนกิจกรรมเชิงสาธารณะที่เกิดขึ้น ..... กิจกรรม ระบุชื่อกิจกรรม .....
- รายได้ของชุมชนหรือสิ่งประดิษฐ์ที่เกิดจากการบริการวิชาการ ..... บาท / ชิ้นงาน ระบุชื่อสิ่งประดิษฐ์ .....
- โครงการมีผลกระทบในระดับประเทศในด้านใด (เช่นด้านสิ่งแวดล้อม,ด้านสุขภาพ,ด้านพลังงาน ฯลฯ) .....
- จำนวนหน่วยงานหรือชุมชนที่นำผลการดำเนินงานไปใช้ให้เกิดประโยชน์ ..... หน่วยงานหรือชุมชน ระบุชื่อหน่วยงานหรือชุมชน .....

3.4.3 การประเมินผลสำเร็จและการบูรณาการทางบริการวิชาการ (โปรดใส่เครื่องหมาย ✓ ภายใต้การประเมินความสำเร็จและการบูรณาการบริการวิชาการ)

**ด้านการเรียนการสอน**

- ระดับความคิดเห็นของนิสิตที่มีต่อการบูรณาการด้านการเรียนการสอน .....
- อื่นๆ .....

**ด้านการวิจัย**

- จำนวนโจทย์วิจัย ที่ได้จากการดำเนินโครงการบริการวิชาการ ที่ยื่นเสนอขอรับงบประมาณ ..... โจทย์วิจัย ระบุชื่อโจทย์วิจัย .....

3.4.4 การติดตามผลการประเมินผลสำเร็จและการบูรณาการทางบริการวิชาการ

- นำเข้าที่ประชุมคณะกรรมการมาตรฐานโรงพยาบาลทันตกรรม เพื่อวางแผนปรับปรุงการบูรณาการด้านใด
  - ด้านผลิตบัณฑิต
  - ด้านการวิจัย
  - ด้านการบริการวิชาการแก่สังคม
  - ด้านการทำนุบำรุงศิลปวัฒนธรรม
- อื่นๆ .....

### 3.4.5 การนำผลประเมินไปพัฒนาและปรับปรุงการบูรณาการทางบริการวิชาการ

#### ด้านการเรียนการสอน

- จำนวนรายวิชา/หลักสูตรที่ได้รับการปรับปรุง ..... วิชา ระบุรายวิชา .....  
(ที่เกิดการนำผลการบูรณาการไปปรับปรุง)
- จำนวนรายวิชาที่เปิดใหม่ ..... วิชา ระบุรายวิชา .....

#### 4. ผู้รับผิดชอบ

|                          |                                     |          |
|--------------------------|-------------------------------------|----------|
| 4.1 หน่วยงานที่รับผิดชอบ | โรงพยาบาลทันตกรรม คณะทันตแพทยศาสตร์ |          |
| 4.2 ผู้รับผิดชอบ         | อ.ทพญ.ดร.จิตติมา พุ่มกลิ่น          | โทร 6974 |
|                          | อ.ทพญ.ดร.นวกรณ์ จิตตภิรมย์ศักดิ์    | โทร 6976 |
|                          | อ.ทพญ.หทัยรัตน์ เลเชษณะ             | โทร 6976 |
| 4.3 ผู้ประสานงาน         | นางสาวจำเรียง เจริญทัพ              | โทร 6869 |
|                          | นางสาวเกษราพร เชียงหนู่น            | โทร 6950 |
|                          | นางสาวนัทธมน วิทยาเรืองศรี          | โทร 6950 |
| 4.4 ผู้รายงานผล          | นางสาวจำเรียง เจริญทัพ              | โทร 6869 |

#### 5. หลักการและเหตุผล

โรงพยาบาลทันตกรรม คณะทันตแพทยศาสตร์ มหาวิทยาลัยนเรศวร ได้เปิดให้บริการทางทันตกรรมคลินิกนอกเวลา ราชการ ระหว่างวันจันทร์ถึงวันศุกร์ เวลา 08.30 – 16.30 นาฬิกา ดังนั้น เพื่อให้สอดคล้องกับนโยบายของโรงพยาบาลทันตกรรมที่มุ่งมั่นให้บริการทางทันตกรรมอย่างมีคุณภาพและได้มาตรฐาน คลินิกบริการในเวลาราชการจึงได้จัดโครงการสัมมนาเชิงปฏิบัติการเพื่อให้บุคลากรเกิดการพัฒนาศักยภาพการปฏิบัติงาน เกิดความรู้ ทักษะด้านการให้บริการ นำไปสู่การปรับปรุงคุณภาพงาน เพื่อให้การรักษาที่ดีที่สุดแก่ผู้ป่วยในคลินิกบริการในเวลาราชการ

#### 6. วัตถุประสงค์

- 6.1 เพื่อให้บุคลากรปรับปรุงคุณภาพการปฏิบัติงาน
- 6.2 เพื่อแลกเปลี่ยนเรียนรู้ประสบการณ์การทำงาน
- 6.3 เพื่อส่งเสริมและพัฒนาศักยภาพในการให้บริการ

#### 7. เป้าหมายของโครงการ

##### 7.1. เป้าหมายการดำเนินงาน

| เป้าหมาย                             | จำนวน | หน่วยนับ |
|--------------------------------------|-------|----------|
| อาจารย์/บุคลากร                      | 50    | คน       |
| จำนวนผู้เข้าร่วมโครงการจำนวนทั้งสิ้น | 50    | คน       |

##### 7.2. กิจกรรม/เนื้อหาที่จะดำเนินการ

- 1) กิจกรรมกลุ่มการแลกเปลี่ยนเรียนรู้ระบบงานสำคัญ
- 2) ติดตามการดำเนินงานอย่างต่อเนื่อง

8. งบประมาณดำเนินการ

- แผ่นดิน - บาท  
 รายได้ 7,000 บาท

แหล่งงบประมาณ : งบประมาณรายได้ ประจำปีงบประมาณ 2560

รายละเอียดค่าใช้จ่าย (จำแนกหมวดค่าใช้จ่ายเป็นไปตามระเบียบทางราชการ)

| ลำดับ | รายการ                       | แผ่นดิน (บาท) | รายได้ (บาท) |
|-------|------------------------------|---------------|--------------|
| 1     | ค่าอาหารกลางวันสำหรับบุคลากร | -             | 4,000        |
| 2     | ค่าอาหารว่างสำหรับบุคลากร    | -             | 3,000        |
|       | รวม                          | -             | 7,000        |

9. ขั้นตอนและแผนการดำเนินงาน (PDCA)

| กิจกรรม  | ปีงบประมาณ 2560 |      |      |      |      |       |       |      |       |      |      |      |
|--|-----------------|------|------|------|------|-------|-------|------|-------|------|------|------|
|  | ต.ค.            | พ.ย. | ธ.ค. | ม.ค. | ก.พ. | มี.ค. | เม.ย. | พ.ค. | มิ.ย. | ก.ค. | ส.ค. | ก.ย. |
| ขั้นวางแผนงาน (P).....   |                 |      |      |      |      |       |       |      |       |      |      |      |
| 1 ขออนุมัติโครงการ   | ←               | →    |      |      |      |       |       |      |       |      |      |      |
| 2 ประชาสัมพันธ์โครงการ   |                 | ←    | →    |      |      |       |       |      |       |      |      |      |
| ขั้นดำเนินการ (D).....   |                 |      |      |      |      |       |       |      |       |      |      |      |
| 1 ดำเนินการจัดกิจกรรม  |                 |      | ←    | →    |      |       |       |      |       |      |      |      |
| ขั้นสรุปและประเมินผล (C) .....   |                 |      |      |      |      |       |       |      |       |      |      |      |
| 1 สรุปผลการดำเนินกิจกรรมและประเมินผล                                   |                 |      |      |      |      |       |       |      |       | ←    | →    |      |
| ขั้นปรับปรุงตามผลการประเมิน(A) ...                                     |                 |      |      |      |      |       |       |      |       |      |      |      |
| 1 นำผลสรุปและผลการประเมินมาพิจารณา เพื่อปรับปรุงการจัดกิจกรรมในปีต่อไป |                 |      |      |      |      |       |       |      |       |      | ←    | →    |

10. วัน เวลา และสถานที่ในการดำเนินการ

- 1) วัน เวลา ในการจัดกิจกรรม ธันวาคม 2559  
 2) สถานที่จัดกิจกรรม โรงพยาบาลทันตกรรม คณะทันตแพทยศาสตร์

11. ผลที่คาดว่าจะได้รับ

- 1) บุคลากรเกิดการแลกเปลี่ยนเรียนรู้และพัฒนาการทำงานในคลินิกบริการในเวลาราชการ  
 2) บุคลากรได้รับการพัฒนาความรู้ และสามารถนำไปปฏิบัติได้อย่างเหมาะสม และมีประสิทธิภาพ

12. ตัวชี้วัดความสำเร็จโครงการ (KPI)

| ปริมาณ                              | คุณภาพ  | เวลา                                | ต้นทุน   |
|-------------------------------------|---|-------------------------------------|--|
| มีผู้เข้าร่วมอบรมอย่างน้อยร้อยละ 80 | 1. ความพึงพอใจของผู้เข้าร่วมอบรมจากแบบสอบถาม อยู่ในระดับดีขึ้นไป<br>2. ข้อร้องเรียนหรือรายงานอุบัติการณ์เกี่ยวกับการสื่อสารน้อยลงจากปีงบประมาณที่ผ่านมา | ดำเนินการเสร็จสิ้นภายในเวลาที่กำหนด | ใช้งบประมาณในการดำเนินโครงการไม่เกินงบประมาณที่กำหนด |

13. ตัวชี้วัดประกอบการประกันคุณภาพตามเกณฑ์มาตรฐาน

- |   |   |
|---|---|
| <input type="checkbox"/> ก.พ.ร. ตัวชี้วัดที่.....                 | <input type="checkbox"/> สมศ. ตัวชี้วัดที่..... |
| <input checked="" type="checkbox"/> สกอ. ตัวชี้วัดที่... 5.1..... | <input type="checkbox"/> สงป. ตัวชี้วัดที่..... |

14. การติดตามและประเมินผลโครงการ

1) มีผู้เข้าร่วมอบรมอย่างน้อยร้อยละ 80 ของเป้าหมายและมีผลการประเมินความพึงพอใจในการทำกิจกรรมต่างๆ อยู่ในระดับไม่ต่ำกว่า ดี

โครงการตามแผนปฏิบัติการประจำปีงบประมาณ 2560 มหาวิทยาลัยนเรศวร  
หน่วยงาน คณะทันตแพทยศาสตร์

1. รหัสโครงการ ทพ.0407/60

ชื่อโครงการ โครงการอบรมวิชาการแก่บุคลากรสายสนับสนุน เรื่อง การพัฒนาสมรรถนะของบุคลากรสายสนับสนุน 3

2. ความสอดคล้องกับพันธกิจ

- |   |   |
|---|---|
| <input type="checkbox"/> การผลิตบัณฑิต              | <input type="checkbox"/> การวิจัย                 |
| <input type="checkbox"/> การบริการวิชาการแก่สังคม   | <input type="checkbox"/> การทำนุบำรุงศิลปวัฒนธรรม |
| <input checked="" type="checkbox"/> การบริหารจัดการ |   |

3. ความสอดคล้องกับประเด็นยุทธศาสตร์

3.1 ประเด็นยุทธศาสตร์มหาวิทยาลัย

- |   |
|---|
| <input type="checkbox"/> เป็นเลิศทางการวิจัย (กลยุทธ์ที่.....มาตรการ.....)  |
| <input type="checkbox"/> ผลิตบัณฑิตมีคุณภาพ ทำงานได้รับค่าตอบแทนสูง (กลยุทธ์ที่.....มาตรการ.....)                             |
| <input type="checkbox"/> ความสัมพันธ์กับศิษย์เก่าอย่างเข้มแข็งและยั่งยืน (กลยุทธ์ที่.....มาตรการ.....)                        |
| <input checked="" type="checkbox"/> ระบบบริหารในหลักธรรมาภิบาลและโปร่งใสตรวจสอบได้ (กลยุทธ์ที่ ..4.1.. มาตรการ 4.1.1, 4.1.3 ) |

3.2 ประเด็นยุทธศาสตร์ของคณะ/หน่วยงาน

- ประเด็นยุทธศาสตร์ที่.....5..... กลยุทธ์ที่.....5.4..... มาตรการที่.....5.4.12.....

3.3 อัตลักษณ์นิสิต 5 ก

- มี  ไม่มี

| ประเภทอัตลักษณ์                         | ตัวชี้วัด  |
|---|--|
| <input type="checkbox"/> เก่งงาน        | <input type="checkbox"/> ความสามารถในการนำความรู้ไปประยุกต์ใช้ในการประกอบวิชาชีพอย่างสร้างสรรค์<br><input type="checkbox"/> มีความรับผิดชอบ กล้าหาญ เสียสละ อดทน ขยันหมั่นเพียร มุ่งมั่นสู่ความสำเร็จ<br><input type="checkbox"/> มีความสามารถในการใช้ภาษาไทย ภาษาอังกฤษ และเทคโนโลยีสารสนเทศได้เป็นอย่างดี<br><input type="checkbox"/> มีจรรยาบรรณในวิชาชีพ |
| <input type="checkbox"/> เก่งคน         | <input type="checkbox"/> มีมนุษยสัมพันธ์ทั้งการพูด และการวางตัว<br><input type="checkbox"/> มีจิตสาธารณะ<br><input type="checkbox"/> มีความสามารถทำงานที่เป็นทีม<br><input type="checkbox"/> มีความเข้าใจตนเองและผู้อื่น   |
| <input type="checkbox"/> เก่งคิด        | <input type="checkbox"/> มีความคิดริเริ่มสร้างสรรค์<br><input type="checkbox"/> ใฝ่เรียนรู้<br><input type="checkbox"/> ทศนคติเชิงบวก<br><input type="checkbox"/> ผลงานนวัตกรรม  |
| <input type="checkbox"/> เก่งครองชีวิต  | <input type="checkbox"/> มีพฤติกรรมที่ดีในการเรียน<br><input type="checkbox"/> มีพฤติกรรมที่ดีในการใช้ชีวิต (ปลอดอบายมุข)  |
| <input type="checkbox"/> เก่งพิชิตปัญหา | <input type="checkbox"/> มีความสามารถในการแก้ปัญหาส่วนตัว<br><input type="checkbox"/> มีความสามารถในการแก้ปัญหาการงาน  |

3.4 บริการวิชาการ

มี

ไม่มี

3.4.1 เป้าหมายตัวชี้วัด

| เป้าหมายตัวบ่งชี้ | เชิงปริมาณ  | เชิงคุณภาพ  | เชิงเวลา  | เชิงต้นทุน   |
|-------------------|---|---|---|--|
| ผลลัพธ์           | ร้อยละผู้เข้ารับบริการที่มีความรู้เพิ่มขึ้นจากการรับบริการ<br>.....   | ร้อยละความพึงพอใจของผู้รับบริการ/หน่วยงาน/องค์กรที่รับบริการวิชาการและวิชาชีพต่อประโยชน์จากการบริการ..... | -   | -  |
| ผลผลิต            | จำนวนกิจกรรมบริการวิชาการ<br>แก่สังคม..... กิจกรรม<br>จำนวนการให้บริการรวมทุก<br>ครั้ง (กรณีของ รพ.)/จำนวน<br>ให้บริการชั้นสูตรพลศึกษา<br>.....ครั้ง<br>จำนวนผู้เข้ารับบริการ/ผู้เข้าร่วม<br>กิจกรรม.....คน | ร้อยละความพึงพอใจของผู้รับบริการ<br>ในกระบวนการให้บริการ  | ร้อยละของงาน<br>บริการวิชาการที่<br>แล้วเสร็จภายใน<br>ระยะเวลาที่กำหนด<br>..... | ต้นทุน/ค่าใช้จ่ายของ<br>การบริการวิชาการ<br>ตามงบประมาณที่<br>ได้รับจัดสรร.....บาท |

3.4.2 การบูรณาการโครงการบริการวิชาการแก่สังคม เข้ากับการเรียนการสอนและการวิจัย (โปรดใส่เครื่องหมาย ✓ ในตัวชี้วัดและเป้าหมายภายใต้โครงการ ตอบได้มากกว่า 1)

- จำนวนนิสิตที่ลงฝึกงาน ..... คน
- จำนวนรายวิชา/หลักสูตรที่มีการบูรณาการ ..... วิชา ระบุรายชื่อวิชา .....
- จำนวนหนังสือ/ตำราที่ได้จากการดำเนินกิจกรรม ..... เล่ม ระบุชื่อหนังสือ/ตำรา .....
- จำนวนหัวข้อวิทยานิพนธ์ที่ได้จากการดำเนินโครงการ ..... หัวข้อ ระบุหัวข้อวิทยานิพนธ์ .....
- โครงการที่ดำเนินการครั้งนี้เป็นโครงการบริการวิชาการที่ดำเนินการต่อเนื่องจากปี พ.ศ. ....  
ระบุรายละเอียดกิจกรรมต่อเนื่องที่เกิดขึ้น .....
- ร้อยละความพึงพอใจจากผลกระทบและความคุ้มค่า ของการดำเนินโครงการ .....
- จำนวนโครงการวิจัยที่นำไปถ่ายทอด ..... โครงการ ระบุชื่อโครงการวิจัย .....
- ร้อยละของปัญหาในชุมชนที่ลดลง .....
- ร้อยละของประชาชนที่นำความรู้ไปใช้ประโยชน์ในการแก้ไขปัญหา .....
- จำนวนกิจกรรมเชิงสาธารณะที่เกิดขึ้น ..... กิจกรรม ระบุชื่อกิจกรรม .....
- รายได้ของชุมชนหรือสิ่งประดิษฐ์ที่เกิดจากการบริการวิชาการ ..... บาท / ชิ้นงาน ระบุชื่อสิ่งประดิษฐ์ .....
- โครงการมีผลกระทบในระดับประเทศในด้านใด (เช่นด้านสิ่งแวดล้อม,ด้านสุขภาพ,ด้านพลังงาน ฯลฯ)  
.....
- จำนวนหน่วยงานหรือชุมชนที่นำผลการดำเนินงานไปใช้ให้เกิดประโยชน์ ..... หน่วยงานหรือชุมชน  
ระบุชื่อหน่วยงานหรือชุมชน .....

3.4.3 การประเมินผลสำเร็จและการบูรณาการทางบริการวิชาการ (โปรดใส่เครื่องหมาย ✓ ภายใต้การประเมินความสำเร็จและการบูรณาการบริการวิชาการ)

ด้านการเรียนการสอน

- ระดับความคิดเห็นของนิสิตที่มีต่อการบูรณาการด้านการเรียนการสอน .....
- อื่นๆ .....

ด้านการวิจัย

- จำนวนโจทย์วิจัย ที่ได้จากการดำเนินโครงการบริการวิชาการ ที่ยื่นเสนอขอรับงบประมาณ .....  
โจทย์วิจัย ระบุชื่อโจทย์วิจัย .....

### 3.4.4 การติดตามผลการประเมินผลสำเร็จและการบูรณาการทางบริการวิชาการ

- นำเข้าที่ประชุมคณะกรรมการบริหารของคณะ เพื่อวางแผนปรับปรุงการบูรณาการด้านใด
  - ด้านผลิตบัณฑิต
  - ด้านการวิจัย
  - ด้านการบริการวิชาการแก่สังคม
  - ด้านการทำนุบำรุงศิลปวัฒนธรรม
- อื่นๆ .....

### 3.4.5 การนำผลประเมินไปพัฒนาและปรับปรุงการบูรณาการทางบริการวิชาการ

#### ด้านการเรียนการสอน

- จำนวนรายวิชา/หลักสูตรที่ได้รับการปรับปรุง ..... วิชา ระบุรายวิชา .....  
(ที่เกิดการนำผลการบูรณาการไปปรับปรุง)
- จำนวนรายวิชาที่เปิดใหม่ ..... วิชา ระบุรายวิชา .....

## 4. ผู้รับผิดชอบ

- |                          |                              |          |
|--------------------------|------------------------------|----------|
| 4.1 หน่วยงานที่รับผิดชอบ | โรงพยาบาลทันตกรรม            |          |
| 4.2 ผู้รับผิดชอบ         | ผู้อำนวยการโรงพยาบาลทันตกรรม | โทร 6965 |
| 4.3 ผู้ประสานงาน         | นางชมพูนุท อัจฉิตต์ตระกูล    | โทร 6965 |
| 4.4 ผู้รายงานผล          | นางชมพูนุท อัจฉิตต์ตระกูล    | โทร 6965 |

## 5. หลักการและเหตุผล

โรงพยาบาลทันตกรรม คณะทันตแพทยศาสตร์ เป็นหน่วยงานในการให้บริการทันตกรรมแก่ประชาชน เป็นแหล่งฝึกปฏิบัติงานของนิสิตทันตแพทย์ในการเรียนรู้การทำงานจากประสบการณ์จริง และเป็นสถานที่สำหรับพัฒนาผลงานวิจัยที่เป็นประโยชน์ จำเป็นต้องอาศัยบุคลากรสายสนับสนุนที่มีความรู้ความสามารถ มีบุคลิกภาพที่ดี มีความซื่อสัตย์ มีคุณธรรมจริยธรรม มุ่งเน้นผู้รับบริการเป็นศูนย์กลาง เพื่อผลักดันการบริหารจัดการ การบริการทันตกรรม และการเรียนการสอนในโรงพยาบาลทันตกรรม ให้สอดคล้องกับนโยบายของโรงพยาบาลทันตกรรม ในการมุ่งมั่นให้บริการทางทันตกรรมที่มีคุณภาพและได้มาตรฐาน โดยมีการพัฒนาความรู้ ความสามารถในการทำงานให้มีประสิทธิภาพอย่างต่อเนื่อง เพื่อความพึงพอใจสูงสุดของผู้รับบริการทั้งภายในและภายนอก โรงพยาบาลทันตกรรมจึงเห็นสมควรให้มีการจัดโครงการอบรมวิชาการแก่บุคลากรสายสนับสนุน เรื่อง การพัฒนาสมรรถนะของบุคลากรสายสนับสนุน 3 เพื่อให้บุคลากรไปได้แลกเปลี่ยนเรียนรู้การนำ PDCA (Plan Do Check Act) มาใช้ในการปฏิบัติงาน การสื่อสารที่ดีและมีประสิทธิภาพ การพัฒนาความรู้ความเข้าใจให้บุคลากรมีวิสัยทัศน์เกี่ยวกับคุณภาพการบริการอย่างถูกต้อง และเป็นไปในแนวทางเดียวกัน อีกทั้ง เพื่อเป็นการเพิ่มประสิทธิภาพในการสนับสนุนการฝึกปฏิบัติงานของนิสิตทันตแพทย์ การให้บริการทันตกรรม และการปฏิบัติงานสนับสนุนด้านอื่นๆ อย่างมีประสิทธิภาพต่อไป

## 6. วัตถุประสงค์

- 6.1 เพื่อให้บุคลากรได้รับความรู้ และเข้าใจเกี่ยวกับการพัฒนาคุณภาพงานบริการ การสื่อสารที่ดีและมีประสิทธิภาพ การทำงานอย่างไรให้มีความสุข และสามารถนำไปประยุกต์ใช้ในการพัฒนางานบริการ
- 6.2 เพื่อให้บุคลากรได้ทราบแนวทางในการปรับปรุง และพัฒนาขีดความสามารถของตนในการปฏิบัติงาน
- 6.3 เพื่อให้บุคลากรได้แลกเปลี่ยนเรียนรู้การนำ PDCA มาใช้ในการปฏิบัติงาน และเพื่อให้บุคลากรสามารถสนับสนุนการให้บริการ หรือการเรียนการสอนในรายวิชาที่มีการปฏิบัติงานทางคลินิกของนิสิตทันตแพทย์ได้อย่างมีประสิทธิภาพ

## 7. เป้าหมายของโครงการ

### 7.1. เป้าหมายการดำเนินงาน

| เป้าหมาย                             | จำนวน | หน่วยนับ |
|--------------------------------------|-------|----------|
| เจ้าหน้าที่                          | 60    | คน       |
| จำนวนผู้เข้าร่วมโครงการจำนวนทั้งสิ้น | 60    | คน       |

## 7.2. กิจกรรม/เนื้อหาที่จะดำเนินการ

- 1) การบรรยายเกี่ยวกับการพัฒนาระบบการปฏิบัติงาน การพัฒนาคุณภาพงานบริการ การสื่อสารที่ดีและที่มีประสิทธิภาพ และการแลกเปลี่ยนรู้การนำ PDCA มาใช้ในการปฏิบัติงาน

## 8. งบประมาณดำเนินการ

แผ่นดิน 17,400 บาท

แหล่งงบประมาณ : งบประมาณแผ่นดิน ประจำปีงบประมาณ 2560

รายได้ 1,000 บาท

แหล่งงบประมาณ : งบประมาณรายได้ ประจำปีงบประมาณ 2560

### รายละเอียดค่าใช้จ่าย (จำแนกหมวดค่าใช้จ่ายเป็นไปตามระเบียบทางราชการ)

| ลำดับ | รายการ  | แผ่นดิน (บาท) | รายได้ (บาท) |
|-------|---|---------------|--------------|
| 1.    | ค่าตอบแทนวิทยากร (1 คน x 6 ชม. X 600 บาท)       | 3,600         | -            |
| 2.    | ค่าเดินทางสำหรับวิทยากร (1 คน x 5,000 บาท)      | 5,000         | -            |
| 3.    | ค่าที่พักสำหรับวิทยากร (1 คน x 500 บาท x 2 คืน) | 1,000         | -            |
| 4.    | ค่าอาหารกลางวัน (60 คน x 80 บาท x 1 มื้อ)       | 4,800         | -            |
| 5.    | ค่าอาหารว่าง (60 คน x 25 บาท x 2 มื้อ)          | 3,000         | -            |
| 6.    | ค่าของที่ระลึกสำหรับวิทยากร (1 คน x 1,000 บาท)  | -             | 1,000        |
|       | <b>รวม</b>                                      | <b>17,400</b> | <b>1,000</b> |

## 9. ขั้นตอนและแผนการดำเนินงาน (PDCA)

| กิจกรรม   | ปีงบประมาณ 2560 |      |      |      |      |       |       |      |       |      |      |      |
|---|-----------------|------|------|------|------|-------|-------|------|-------|------|------|------|
|   | ต.ค.            | พ.ย. | ธ.ค. | ม.ค. | ก.พ. | มี.ค. | เม.ย. | พ.ค. | มิ.ย. | ก.ค. | ส.ค. | ก.ย. |
| ขั้นวางแผนงาน (P).....  |                 |      |      |      |      |       |       |      |       |      |      |      |
| 1. ติดต่อวิทยากร  |                 |      |      |      | ↔    |       |       |      |       |      |      |      |
| 2. จัดเตรียมเอกสาร และติดต่อประสานงาน                                   |                 |      |      |      |      | ↔     |       |      |       |      |      |      |
| ขั้นดำเนินการ (D).....  |                 |      |      |      |      |       |       |      |       |      |      |      |
| 1. ขออนุมัติโครงการ   |                 |      |      |      |      |       | ↔     |      |       |      |      |      |
| 2. ประชาสัมพันธ์โครงการ   |                 |      |      |      |      |       |       | ↔    |       |      |      |      |
| 3. ดำเนินการจัดโครงการ  |                 |      |      |      |      |       |       | ↔    | ↔     |      |      |      |
| ขั้นสรุปและประเมินผล (C) .....  |                 |      |      |      |      |       |       |      |       |      |      |      |
| 1. สรุปผลการดำเนินกิจกรรม และประเมินผล                                  |                 |      |      |      |      |       |       |      | ↔     | ↔    |      |      |
| ขั้นปรับปรุงตามผลการประเมิน(A) ...                                      |                 |      |      |      |      |       |       |      |       |      |      |      |
| 1. นำมาสรุปและผลการประเมินมาพิจารณา เพื่อปรับปรุงการจัดโครงการในปีต่อไป |                 |      |      |      |      |       |       |      |       | ↔    |      |      |

## 10. วัน เวลา และสถานที่ในการดำเนินการ

1) วัน เวลา ในการจัดกิจกรรม

วันอังคารที่ 6 มิถุนายน 2560

2) สถานที่จัดกิจกรรม

โรงพยาบาลทันตกรรม คณะทันตแพทยศาสตร์



### 11. ผลที่คาดว่าจะได้รับ

- 1) บุคลากรสายสนับสนุนได้รับความรู้ และเข้าใจถึงความสำคัญเกี่ยวกับแนวคิดที่เกี่ยวข้องกับการพัฒนาระบบการปฏิบัติงาน และการพัฒนาคุณภาพงานบริการ
- 2) บุคลากรสายสนับสนุนได้ทราบแนวทาง และสามารถนำความรู้ที่ได้รับจากการอบรมไปปรับปรุงขีดความสามารถของตนในการปฏิบัติงาน
- 3) บุคลากรได้แลกเปลี่ยนเรียนรู้การนำ PDCA มาใช้ในการปฏิบัติงานให้ประสบความสำเร็จ

### 12. ตัวชี้วัดความสำเร็จโครงการ (KPI)

| ปริมาณ   | คุณภาพ  | เวลา                                    | ต้นทุน   |
|--|---|---|--|
| มีผู้เข้าร่วมโครงการอย่างน้อยร้อยละ 80 ของเป้าหมาย | 1. ความพึงพอใจของผู้เข้าร่วมโครงการจากแบบสอบถามอยู่ในระดับดีขึ้นไป<br>2. ข้อร้องเรียนหรือรายงานอุบัติการณ์เกี่ยวกับการสื่อสารน้อยลงจากปีงบประมาณที่ผ่านมา | ดำเนินโครงการเสร็จสิ้นภายในเวลาที่กำหนด | ใช้งบประมาณในการดำเนินโครงการไม่เกินที่แผนกำหนดไว้ |

### 13. ตัวชี้วัดประกอบการประกันคุณภาพตามเกณฑ์มาตรฐาน

- ก.พ.ร. ตัวชี้วัดที่.....  
 สกอ. ตัวชี้วัดที่.....5.1...(ระดับคณะ)..
- สมศ. ตัวชี้วัดที่.....  
 สงป. ตัวชี้วัดที่.....

### 14. การติดตามและประเมินผลโครงการ

- 1) ดำเนินการรวบรวมข้อมูลจากแบบสอบถามจากผู้เข้าร่วมโครงการอบรมหลังเสร็จสิ้นโครงการ

โครงการตามแผนปฏิบัติการประจำปีงบประมาณ 2560 มหาวิทยาลัยนเรศวร  
หน่วยงาน คณะทันตแพทยศาสตร์

1. รหัสโครงการ ทพ.0408/60

ชื่อโครงการ โครงการสัมมนาเชิงปฏิบัติการ เรื่อง การพัฒนาทักษะการทำงานและการแลกเปลี่ยนเรียนรู้ระหว่างคลินิก  
สำหรับผู้ปฏิบัติงานทันตกรรม 3

2. ความสอดคล้องกับพันธกิจ

- |  |   |
|--|---|
| <input type="checkbox"/> การผลิตบัณฑิต                       | <input type="checkbox"/> การวิจัย                 |
| <input checked="" type="checkbox"/> การบริการวิชาการแก่สังคม | <input type="checkbox"/> การทำนุบำรุงศิลปวัฒนธรรม |
| <input checked="" type="checkbox"/> การบริหารจัดการ          |   |

3. ความสอดคล้องกับประเด็นยุทธศาสตร์

3.1 ประเด็นยุทธศาสตร์มหาวิทยาลัย

- เป็นเลิศทางการวิจัย (กลยุทธ์ที่.....มาตรการ.....)
- ผลิตบัณฑิตมีคุณภาพ ทำงานได้รับค่าตอบแทนสูง (กลยุทธ์ที่.....มาตรการ.....)
- ความสัมพันธ์กับศิษย์เก่าอย่างเข้มแข็งและยั่งยืน (กลยุทธ์ที่.....มาตรการ.....)
- ระบบบริหารในหลักธรรมาภิบาลและโปร่งใสตรวจสอบได้ (กลยุทธ์ที่ ...4.1.... มาตรการ ..4.1.1, 4.1.3... )

3.2 ประเด็นยุทธศาสตร์ของคณะ/หน่วยงาน

- ประเด็นยุทธศาสตร์ที่.....5.....กลยุทธ์ที่.....5.4.....มาตรการที่.....5.4.5.....

3.3 อัตลักษณ์นิสิต 5 ก

- มี  ไม่มี

| ประเภทอัตลักษณ์                         | ตัวชี้วัด  |
|---|--|
| <input type="checkbox"/> เก่งงาน        | <input type="checkbox"/> ความสามารถในการนำความรู้ไปประยุกต์ใช้ในการประกอบวิชาชีพอย่างสร้างสรรค์<br><input type="checkbox"/> มีความรับผิดชอบ กล้าหาญ เสียสละ อดทน ขยันหมั่นเพียร มุ่งมั่นสู่ความสำเร็จ<br><input type="checkbox"/> มีความสามารถในการใช้ภาษาไทย ภาษาอังกฤษ และเทคโนโลยีสารสนเทศได้เป็นอย่างดี<br><input type="checkbox"/> มีจรรยาบรรณในวิชาชีพ |
| <input type="checkbox"/> เก่งคน         | <input type="checkbox"/> มีมนุษยสัมพันธ์ทั้งการพูด และการวางตัว<br><input type="checkbox"/> มีจิตสาธารณะ<br><input type="checkbox"/> มีความสามารถทำงานที่เป็นทีม<br><input type="checkbox"/> มีความเข้าใจตนเองและผู้อื่น   |
| <input type="checkbox"/> เก่งคิด        | <input type="checkbox"/> มีความคิดริเริ่มสร้างสรรค์<br><input type="checkbox"/> ใฝ่เรียนรู้<br><input type="checkbox"/> ทักษะคิดเชิงบวก<br><input type="checkbox"/> ผลงานนวัตกรรม  |
| <input type="checkbox"/> เก่งครองชีวิต  | <input type="checkbox"/> มีพฤติกรรมที่ดีในการเรียน<br><input type="checkbox"/> มีพฤติกรรมที่ดีในการใช้ชีวิต (ปลอดอบายมุข)  |
| <input type="checkbox"/> เก่งพิชิตปัญหา | <input type="checkbox"/> มีความสามารถในการแก้ปัญหาส่วนตัว<br><input type="checkbox"/> มีความสามารถในการแก้ปัญหาการงาน  |

3.4 บริการวิชาการ

มี  ไม่มี

3.4.1 เป้าหมายตัวชี้วัด

| เป้าหมายตัวชี้วัด | เชิงปริมาณ                              | เชิงคุณภาพ                                     | เชิงเวลา | เชิงต้นทุน |
|-------------------|---|--|----------|------------|
| ผลลัพธ์           | -                                       | ความพึงพอใจของผู้รับบริการ อยู่ในระดับดีขึ้นไป | -        | -          |
| ผลผลิต            | จำนวนผู้เข้าร่วมกิจกรรม อย่างน้อย 50 คน | -  | -        | -          |

3.4.2 การบูรณาการโครงการบริการวิชาการแก่สังคม เข้ากับการเรียนการสอนและการวิจัย (โปรดใส่เครื่องหมาย ✓ ในตัวชี้วัดและเป้าหมายภายใต้โครงการ ตอบได้มากกว่า 1)

- จำนวนนิสิตที่ลงฝึกงาน ..... คน
- จำนวนรายวิชา/หลักสูตรที่มีการบูรณาการ ..... วิชา ระบุรายชื่อวิชา .....
- จำนวนหนังสือ/ตำราที่ได้จากการดำเนินกิจกรรม ..... เล่ม ระบุชื่อหนังสือ/ตำรา .....
- จำนวนหัวข้อวิทยานิพนธ์ที่ได้จากการดำเนินโครงการ ..... หัวข้อ ระบุหัวข้อวิทยานิพนธ์ .....
- โครงการที่ดำเนินการครั้งนี้เป็นโครงการบริการวิชาการที่ดำเนินการต่อเนื่องจากปี พ.ศ. .... ระบุรายละเอียดกิจกรรมต่อเนื่องที่เกิดขึ้น .....
- ร้อยละความพึงพอใจจากผลกระทบและความคุ้มค่า ของการดำเนินโครงการ .....
- จำนวนโครงการวิจัยที่นำไปถ่ายทอด ..... โครงการ ระบุชื่อโครงการวิจัย .....
- ร้อยละของปัญหาในชุมชนที่ลดลง .....
- ร้อยละของประชาชนที่นำความรู้ไปใช้ประโยชน์ในการแก้ไขปัญหา .....
- จำนวนกิจกรรมเชิงสาธารณะที่เกิดขึ้น ..... กิจกรรม ระบุชื่อกิจกรรม .....
- รายได้ของชุมชนหรือสิ่งประดิษฐ์ที่เกิดจากการบริการวิชาการ ..... บาท / ชิ้นงาน ระบุชื่อสิ่งประดิษฐ์ .....
- โครงการมีผลกระทบในระดับประเทศในด้านใด (เช่นด้านสิ่งแวดล้อม,ด้านสุขภาพ,ด้านพลังงาน ฯลฯ) .....
- จำนวนหน่วยงานหรือชุมชนที่นำผลการดำเนินงานไปใช้ให้เกิดประโยชน์ ..... หน่วยงานหรือชุมชน ระบุชื่อหน่วยงานหรือชุมชน .....

3.4.3 การประเมินผลสำเร็จและการบูรณาการทางบริการวิชาการ (โปรดใส่เครื่องหมาย ✓ ภายใต้การประเมินความสำเร็จและการบูรณาการบริการวิชาการ)

**ด้านการเรียนการสอน**

- ระดับความคิดเห็นของนิสิตที่มีต่อการบูรณาการด้านการเรียนการสอน .....
- อื่นๆ .....

**ด้านการวิจัย**

- จำนวนโจทย์วิจัย ที่ได้จากการดำเนินโครงการบริการวิชาการ ที่ยื่นเสนอขอรับงบประมาณ ..... โจทย์วิจัย ระบุชื่อโจทย์วิจัย .....

3.4.4 การติดตามผลการประเมินผลสำเร็จและการบูรณาการทางบริการวิชาการ

- นำเข้าที่ประชุมคณะกรรมการบริหารของคณะ เพื่อวางแผนปรับปรุงการบูรณาการด้านใด
  - ด้านผลิตบัณฑิต
  - ด้านการวิจัย
  - ด้านการบริการวิชาการแก่สังคม
  - ด้านการทำนุบำรุงศิลปวัฒนธรรม
- อื่นๆ .....

### 3.4.5 การนำผลประเมินไปพัฒนาและปรับปรุงการบูรณาการทางบริการวิชาการ

#### ด้านการเรียนการสอน

- จำนวนรายวิชา/หลักสูตรที่ได้รับการปรับปรุง ..... วิชา ระบุรายวิชา ..... (ที่เกิดการนำผลการบูรณาการไปปรับปรุง)
- จำนวนรายวิชาที่เปิดใหม่ ..... วิชา ระบุรายวิชา .....

#### 4. ผู้รับผิดชอบ

|                          |                                     |     |      |
|--------------------------|-------------------------------------|-----|------|
| 4.1 หน่วยงานที่รับผิดชอบ | โรงพยาบาลทันตกรรม คณะทันตแพทยศาสตร์ |     |      |
| 4.2 ผู้รับผิดชอบ         | ผู้อำนวยการโรงพยาบาลทันตกรรม        | โทร | 6923 |
| 4.3 ผู้ประสานงาน         | 1.นางสาวเกษราพร เชียงหนุ่น          | โทร | 6950 |
|                          | 2.นางสาวนฤมล สังข์ทอง               | โทร | 6955 |
|                          | 3.นางสาวสุพิชฌาย์ ไบยา              | โทร | 6894 |
| 4.4 ผู้รายงานผล          | นางสาวเกษราพร เชียงหนุ่น            | โทร | 6950 |

#### 5. หลักการและเหตุผล

เพื่อให้ผู้ปฏิบัติงานทันตกรรมสามารถให้บริการนิสิต อาจารย์ และผู้รับบริการอย่างมีประสิทธิภาพ มีทักษะความรู้ในใช้งานวัสดุอุปกรณ์ทางทันตกรรมอย่างถูกต้อง ด้วยความก้าวหน้าทางเทคโนโลยีทำให้มีการผลิตวัสดุอุปกรณ์ทางทันตกรรมใหม่ๆ ซึ่งจำเป็นต้องเรียนรู้วิธีใช้ เพื่อให้สอดคล้องกับนโยบายของโรงพยาบาลทันตกรรมที่มุ่งมั่นให้บริการทางทันตกรรมอย่างมีคุณภาพ และได้มาตรฐาน จึงได้จัดโครงการสัมมนาเชิงปฏิบัติการ เรื่อง การพัฒนาทักษะการทำงานและการแลกเปลี่ยนเรียนรู้ระหว่างคลินิกสำหรับผู้ปฏิบัติงานทันตกรรม 3 ชั้น

#### 6. วัตถุประสงค์

- 6.1 เพื่อให้เกิดการแลกเปลี่ยนเรียนรู้ระหว่างคลินิก
- 6.2 เพื่อเพิ่มความรู้และทักษะการใช้งานวัสดุอุปกรณ์ทางทันตกรรมให้มีประสิทธิภาพ
- 6.3 เพื่อส่งเสริมและพัฒนาศักยภาพในการให้บริการทางทันตกรรม

#### 7. เป้าหมายของโครงการ

##### 7.1. เป้าหมายการดำเนินงาน

| เป้าหมาย                             | จำนวน | หน่วยนับ |
|--------------------------------------|-------|----------|
| บุคลากร                              | 50    | คน       |
| จำนวนผู้เข้าร่วมโครงการจำนวนทั้งสิ้น | 50    | คน       |

##### 7.2. กิจกรรม/เนื้อหาที่จะดำเนินการ

การแลกเปลี่ยนเรียนรู้เกี่ยวกับความรู้ในการปฏิบัติงานทันตกรรมระหว่างคลินิก ดังนี้

- หน่วยควบคุมและป้องกันการติดเชื้อ
- คลินิกรังสีวิทยาช่องปาก
- คลินิกวินิจฉัยโรคและเวชศาสตร์ช่องปาก
- คลินิกศัลยกรรมช่องปาก
- คลินิกปริทันตวิทยา
- คลินิกทันตกรรมสำหรับเด็ก
- คลินิกทันตกรรมหัตถการ
- คลินิกเอ็นโดดอนติกส์
- คลินิกทันตกรรมประดิษฐ์
- คลินิกทันตกรรมจัดฟัน
- คลินิกทันตกรรมบดเคี้ยว
- คลินิกทันตกรรมบริการในเวลาราชการ
- คลินิกทันตกรรมนอกเวลาราชการ

8. งบประมาณดำเนินการ

แผ่นดิน 7,000 บาท

แหล่งงบประมาณ : งบประมาณแผ่นดิน ประจำปีงบประมาณ 2560

รายได้ - บาท

รายละเอียดค่าใช้จ่าย (จำแนกหมวดค่าใช้จ่ายเป็นไปตามระเบียบทางราชการ)

| ลำดับ      | รายการ   | แผ่นดิน (บาท) | รายได้ (บาท) |
|------------|--|---------------|--------------|
| 1.         | ค่าอาหารกลางวันสำหรับบุคลากร (50 คน x 80 บาท x 1 มื้อ) | 4,000         | -            |
| 2.         | ค่าอาหารว่างสำหรับบุคลากร (50 คน x 30 บาท x 2 มื้อ)    | 3,000         | -            |
| <b>รวม</b> |  | <b>7,000</b>  | <b>-</b>     |

9. ขั้นตอนและแผนการดำเนินงาน (PDCA)

| กิจกรรม  | ปีงบประมาณ 2560 |      |      |      |      |       |       |      |       |      |      |      |
|--|-----------------|------|------|------|------|-------|-------|------|-------|------|------|------|
|  | ต.ค.            | พ.ย. | ธ.ค. | ม.ค. | ก.พ. | มี.ค. | เม.ย. | พ.ค. | มิ.ย. | ก.ค. | ส.ค. | ก.ย. |
| ขั้นวางแผนงาน (P).....                                     |                 |      |      |      |      |       |       |      |       |      |      |      |
| 1. ประสานหน่วยงานต่างๆ                                     |                 |      |      |      |      | ↔     |       |      |       |      |      |      |
| ขั้นดำเนินการ (D).....                                     |                 |      |      |      |      |       |       |      |       |      |      |      |
| 1. ขออนุมัติโครงการ  |                 |      |      |      |      |       | ↔     |      |       |      |      |      |
| 2. ดำเนินโครงการ   |                 |      |      |      |      |       |       | ↔    |       |      |      |      |
| ขั้นสรุปและประเมินผล (C) .....                             |                 |      |      |      |      |       |       |      |       |      |      |      |
| 1. สรุปและประเมินผลโครงการ                                 |                 |      |      |      |      |       |       |      | ↔     |      |      |      |
| ขั้นปรับปรุงตามผลการประเมิน (A) ...                        |                 |      |      |      |      |       |       |      |       |      |      |      |
| 1. นำผลประเมินมาพิจารณาเพื่อปรับปรุงการจัดโครงการในปีต่อไป |                 |      |      |      |      |       |       |      | ↔     |      |      |      |

10. วัน เวลา และสถานที่ในการดำเนินการ

- 1) วัน เวลา ในการจัดกิจกรรม วันอังคารที่ 23 พฤษภาคม 2560
- 2) สถานที่จัดกิจกรรม โรงพยาบาลทันตกรรม คณะทันตแพทยศาสตร์

11. ผลที่คาดว่าจะได้รับ

- 1) ผู้เข้าร่วมโครงการได้รับความรู้และทักษะการใช้งานวัสดุอุปกรณ์ทางทันตกรรมที่ถูกต้อง นำไปใช้ในการปฏิบัติงานได้จริง

12. ตัวชี้วัดความสำเร็จโครงการ (KPI)

| ปริมาณ  | คุณภาพ   | เวลา                                    | ต้นทุน  |
|---|--|---|---|
| 1. มีผู้เข้าร่วมโครงการอย่างน้อยร้อยละ 80 ของเป้าหมาย                                 | 1. ความพึงพอใจของผู้เข้าร่วมโครงการอยู่ในระดับดีขึ้นไป                                 | ดำเนินโครงการเสร็จสิ้นภายในเวลาที่กำหนด | ใช้งบประมาณในการดำเนินโครงการเป็นไปตามแผนกำหนดไว้ |
| 2. ผู้เข้าอบรมร้อยละ 100 ผ่านการทดสอบภาคปฏิบัติเกี่ยวกับการใช้วัสดุอุปกรณ์ทางทันตกรรม | 2. รายงานอุบัติการณ์หรือข้อร้องเรียนเกี่ยวกับการใช้งานวัสดุอุปกรณ์ทางทันตกรรมเป็นศูนย์ |   |   |

13. ตัวชี้วัดประกอบการประกันคุณภาพตามเกณฑ์มาตรฐาน

- ก.พ.ร. ตัวชี้วัดที่.....  สมศ. ตัวชี้วัดที่.....  
 สกอ. ตัวชี้วัดที่....5.1 (ระดับคณะ).....  สงป. ตัวชี้วัดที่.....

14. การติดตามและประเมินผลโครงการ

- 1) รวบรวมข้อมูลแบบสอบถามจากผู้เข้าร่วมหลังเสร็จสิ้นโครงการ
- 2) มีผู้เข้าร่วมโครงการอย่างน้อยร้อยละ 80 ของเป้าหมาย
- 3) ผลประเมินของผู้เข้าร่วมโครงการอยู่ในระดับดีขึ้นไป

โครงการตามแผนปฏิบัติการประจำปีงบประมาณ 2560 มหาวิทยาลัยนเรศวร  
หน่วยงาน คณะทันตแพทยศาสตร์

1. รหัสโครงการ ทพ.0409/60

ชื่อโครงการ โครงการอบรมพัฒนาคุณภาพและทักษะการทำงานของผู้ปฏิบัติงานทันตกรรมและเจ้าหน้าที่ผู้ปฏิบัติงาน  
คลินิกนอกเวลาราชการ

2. ความสอดคล้องกับพันธกิจ

- |   |   |
|---|---|
| <input type="checkbox"/> การผลิตบัณฑิต              | <input type="checkbox"/> การวิจัย                 |
| <input type="checkbox"/> การบริการวิชาการแก่สังคม   | <input type="checkbox"/> การทำนุบำรุงศิลปวัฒนธรรม |
| <input checked="" type="checkbox"/> การบริหารจัดการ |   |

3. ความสอดคล้องกับประเด็นยุทธศาสตร์

3.1 ประเด็นยุทธศาสตร์มหาวิทยาลัย

- |   |
|---|
| <input type="checkbox"/> เป็นเลิศทางการวิจัย (กลยุทธ์ที่.....มาตรการ.....)  |
| <input type="checkbox"/> ผลิตบัณฑิตมีคุณภาพ ทำงานได้รับค่าตอบแทนสูง (กลยุทธ์ที่.....มาตรการ.....)                       |
| <input type="checkbox"/> ความสัมพันธ์กับศิษย์เก่าอย่างเข้มแข็งและยั่งยืน (กลยุทธ์ที่.....มาตรการ.....)                  |
| <input checked="" type="checkbox"/> ระบบบริหารในหลักธรรมาภิบาลและโปร่งใสตรวจสอบได้ (กลยุทธ์ที่ 4.1 มาตรการ 4.1.1,4.1.3) |

3.2 ประเด็นยุทธศาสตร์ของคณะ/หน่วยงาน

- ประเด็นยุทธศาสตร์ที่ 5 กลยุทธ์ที่ 5.4 มาตรการที่ -

3.3 อัตลักษณ์นิสิต 5 ก

- มี  ไม่มี

| ประเภทอัตลักษณ์                         | ตัวชี้วัด  |
|---|--|
| <input type="checkbox"/> เก่งงาน        | <input type="checkbox"/> ความสามารถในการนำความรู้ไปประยุกต์ใช้ในการประกอบวิชาชีพอย่างสร้างสรรค์<br><input type="checkbox"/> มีความรับผิดชอบ กล้าหาญ เสียสละ อดทน ขยันหมั่นเพียร มุ่งมั่นสู่ความสำเร็จ<br><input type="checkbox"/> มีความสามารถในการใช้ภาษาไทย ภาษาอังกฤษ และเทคโนโลยีสารสนเทศได้เป็นอย่างดี<br><input type="checkbox"/> มีจรรยาบรรณในวิชาชีพ |
| <input type="checkbox"/> เก่งคน         | <input type="checkbox"/> มีมนุษยสัมพันธ์ทั้งการพูด และการวางตัว<br><input type="checkbox"/> มีจิตสาธารณะ<br><input type="checkbox"/> มีความสามารถทำงานที่เป็นทีม<br><input type="checkbox"/> มีความเข้าใจตนเองและผู้อื่น   |
| <input type="checkbox"/> เก่งคิด        | <input type="checkbox"/> มีความคิดริเริ่มสร้างสรรค์<br><input type="checkbox"/> ใฝ่เรียนรู้<br><input type="checkbox"/> ทักษะคิดเชิงบวก<br><input type="checkbox"/> ผลงานนวัตกรรม  |
| <input type="checkbox"/> เก่งครองชีวิต  | <input type="checkbox"/> มีพฤติกรรมที่ดีในการเรียน<br><input type="checkbox"/> มีพฤติกรรมที่ดีในการใช้ชีวิต (ปลอดอบายมุข)  |
| <input type="checkbox"/> เก่งพิชิตปัญหา | <input type="checkbox"/> มีความสามารถในการแก้ปัญหาส่วนตัว<br><input type="checkbox"/> มีความสามารถในการแก้ปัญหาการงาน  |

3.4 บริการวิชาการ

มี  ไม่มี

3.4.1 เป้าหมายตัวชี้วัด

| เป้าหมายตัวบ่งชี้ | เชิงปริมาณ   | เชิงคุณภาพ  | เชิงเวลา  | เชิงต้นทุน   |
|-------------------|--|---|---|--|
| ผลลัพธ์           | ร้อยละผู้เข้ารับบริการที่มีความรู้เพิ่มขึ้นจากการรับบริการ<br>.....  | ร้อยละความพึงพอใจของผู้รับบริการ/หน่วยงาน/องค์กรที่รับบริการวิชาการและวิชาชีพต่อประโยชน์จากการบริการ..... | -   | -  |
| ผลผลิต            | จำนวนกิจกรรมบริการวิชาการ<br>แก่งสังคม..... กิจกรรม<br>จำนวนการให้บริการรวมทุก<br>ครั้ง (กรณีของ รพ.)/จำนวน<br>ให้บริการชั้นสูตรพลศึกษา<br>.....ครั้ง<br>จำนวนผู้เข้ารับบริการ/ผู้เข้าร่วม<br>กิจกรรม.....คน | ร้อยละความพึงพอใจของผู้รับบริการ<br>ในกระบวนการให้บริการ  | ร้อยละของงาน<br>บริการวิชาการที่<br>แล้วเสร็จภายใน<br>ระยะเวลาที่กำหนด<br>..... | ต้นทุน/ค่าใช้จ่ายของ<br>การบริการวิชาการ<br>ตามงบประมาณที่<br>ได้รับจัดสรร.....บาท |

3.4.2 การบูรณาการโครงการบริการวิชาการแก่งสังคม เข้ากับการเรียนการสอนและการวิจัย (โปรดใส่เครื่องหมาย ✓ ใน  
ตัวชี้วัดและเป้าหมายภายใต้โครงการ ตอบได้มากกว่า 1)

- จำนวนนิสิตที่ลงฝึกงาน .....คน
- จำนวนรายวิชา/หลักสูตรที่มีการบูรณาการ ..... วิชา ระบุรายชื่อวิชา .....
- จำนวนหนังสือ/ตำราที่ได้จากการดำเนินกิจกรรม ..... เล่ม ระบุชื่อหนังสือ/ตำรา .....
- จำนวนหัวข้อวิทยานิพนธ์ที่ได้จากการดำเนินโครงการ .....หัวข้อ ระบุหัวข้อวิทยานิพนธ์ .....
- โครงการที่ดำเนินการครั้งนี้เป็นโครงการบริการวิชาการที่ดำเนินการต่อเนื่องจากปี พ.ศ. 2556  
ระบุรายละเอียดกิจกรรมต่อเนื่องที่เกิดขึ้น .....เป็นกิจกรรมต่อเนื่องทุกกิจกรรม.....
- ร้อยละความพึงพอใจจากผลกระทบและความคุ้มค่า ของการดำเนินโครงการ .....
- จำนวนโครงการวิจัยที่นำไปถ่ายทอด ..... โครงการ ระบุชื่อโครงการวิจัย .....
- ร้อยละของปัญหาในชุมชนที่ลดลง .....
- ร้อยละของประชาชนที่นำความรู้ไปใช้ประโยชน์ในการแก้ไขปัญหา .....
- จำนวนกิจกรรมเชิงสาธารณะที่เกิดขึ้น ..... กิจกรรม ระบุชื่อกิจกรรม .....
- รายได้ของชุมชนหรือสิ่งประดิษฐ์ที่เกิดจากการบริการวิชาการ ..... บาท / ชิ้นงาน ระบุชื่อสิ่งประดิษฐ์  
.....
- โครงการมีผลกระทบในระดับประเทศในด้านใด (เช่นด้านสิ่งแวดล้อม,ด้านสุขภาพ,ด้านพลังงาน ฯลฯ)  
.....
- จำนวนหน่วยงานหรือชุมชนที่นำผลการดำเนินงานไปใช้ให้เกิดประโยชน์ ..... หน่วยงานหรือชุมชน  
ระบุชื่อหน่วยงานหรือชุมชน .....

3.4.3 การประเมินผลสำเร็จและการบูรณาการทางบริการวิชาการ (โปรดใส่เครื่องหมาย ✓ ภายใต้การประเมินความสำเร็จ  
และการบูรณาการบริการวิชาการ)

ด้านการเรียนการสอน

- ระดับความคิดเห็นของนิสิตที่มีต่อการบูรณาการด้านการเรียนการสอน .....
- อื่นๆ .....

ด้านการวิจัย

- จำนวนโจทย์วิจัย ที่ได้จากการดำเนินโครงการบริการวิชาการ ที่ยื่นเสนอขอรับงบประมาณ .....
- โจทย์วิจัย ระบุชื่อโจทย์วิจัย .....



### 3.4.4 การติดตามผลการประเมินผลสำเร็จและการบูรณาการทางบริการวิชาการ

- นำเข้าที่ประชุมคณะกรรมการมาตรฐานโรงพยาบาลทันตกรรม เพื่อวางแผนปรับปรุงการบูรณาการด้านใด
  - ด้านผลิตภัณฑ์
  - ด้านการวิจัย
  - ด้านการบริการวิชาการแก่สังคม
  - ด้านการทำนุบำรุงศิลปวัฒนธรรม
- อื่นๆ .....

### 3.4.5 การนำผลประเมินไปพัฒนาและปรับปรุงการบูรณาการทางบริการวิชาการ

#### ด้านการเรียนการสอน

- จำนวนรายวิชา/หลักสูตรที่ได้รับการปรับปรุง ..... วิชา ระบุรายวิชา .....  
(ที่เกิดการนำผลการบูรณาการไปปรับปรุง)
- จำนวนรายวิชาที่เปิดใหม่ ..... วิชา ระบุรายวิชา .....

## 4. ผู้รับผิดชอบ

- |                          |                                     |          |
|--------------------------|-------------------------------------|----------|
| 4.1 หน่วยงานที่รับผิดชอบ | โรงพยาบาลทันตกรรม คณะทันตแพทยศาสตร์ |          |
| 4.2 ผู้รับผิดชอบ         | อ.ทพญ.ดร.จิตติมา พุ่มกลิ่น          | โทร 6974 |
|                          | อ.ทพญ.ดร.นวกรณ์ จิตตภิรมย์ศักดิ์    | โทร 6976 |
|                          | อ.ทพญ.หทัยรัตน์ เลชะธนะ             | โทร 6976 |
| 4.3 ผู้ประสานงาน         | นางสาวจำเรียง เจริญทัฬห             | โทร 6869 |
|                          | นางสาวสุพิชฌาย์ ไบยา                | โทร 6894 |
|                          | นางนาถจรินทร์ พรหมอินทร์            | โทร 6855 |
|                          | นางสาวชีวา แซ่ย่าง                  | โทร 6855 |
| 4.4 ผู้รายงานผล          | นางสาวจำเรียง เจริญทัฬห             | โทร 6869 |

## 5. หลักการและเหตุผล

โรงพยาบาลทันตกรรม คณะทันตแพทยศาสตร์ มหาวิทยาลัยนเรศวร ได้เปิดให้บริการทางทันตกรรมคลินิกนอกเวลาราชการ ระหว่างวันจันทร์ถึงวันศุกร์ เวลา 17.00 – 21.00 นาฬิกา และวันเสาร์ถึงวันอาทิตย์ เวลา 09.00 – 17.00 นาฬิกา ดังนั้น เพื่อให้สอดคล้องกับนโยบายของโรงพยาบาลทันตกรรมที่มุ่งมั่นให้บริการทางทันตกรรมอย่างมีคุณภาพและได้มาตรฐาน คลินิกทันตกรรมนอกเวลาราชการจึงได้จัดโครงการสัมมนาเชิงปฏิบัติการเพื่อให้บุคลากรเกิดการพัฒนาศักยภาพการปฏิบัติงาน เกิดความรู้ ทักษะด้านการให้บริการ นำไปสู่การปรับปรุงคุณภาพการทำงานในคลินิกทันตกรรมนอกเวลาราชการ

## 6. วัตถุประสงค์

- 6.1 เพื่อให้บุคลากรพัฒนาคุณภาพการปฏิบัติงาน
- 6.2 เพื่อแลกเปลี่ยนเรียนรู้ประสบการณ์การทำงาน
- 6.3 เพื่อส่งเสริมและพัฒนาศักยภาพในการให้บริการ

## 7. เป้าหมายของโครงการ

### 7.1. เป้าหมายการดำเนินงาน

| เป้าหมาย                             | จำนวน | หน่วยนับ |
|--------------------------------------|-------|----------|
| อาจารย์/บุคลากร                      | 50    | คน       |
| จำนวนผู้เข้าร่วมโครงการจำนวนทั้งสิ้น | 50    | คน       |

### 7.2. กิจกรรม/เนื้อหาที่จะดำเนินการ

- 1) กิจกรรมกลุ่มการแลกเปลี่ยนเรียนรู้ระบบงานสำคัญ
- 2) ติดตามการดำเนินงานอย่างต่อเนื่อง

8. งบประมาณดำเนินการ

- แผ่นดิน - บาท  
 รายได้ 9,300 บาท

แหล่งงบประมาณ : เงินงบประมาณรายได้ ประจำปีงบประมาณ 2560

รายละเอียดค่าใช้จ่าย (จำแนกหมวดค่าใช้จ่ายเป็นไปตามระเบียบทางราชการ)

| ลำดับ | รายการ   | แผ่นดิน (บาท) | รายได้ (บาท) |
|-------|--|---------------|--------------|
| 1     | ค่าอาหารกลางวันสำหรับบุคลากร   | -             | 4,000        |
| 2     | ค่าอาหารว่างสำหรับบุคลากร  | -             | 3,000        |
| 3     | ค่าตอบแทนเงินรางวัลประกวดโครงการ<br>รางวัลที่ 1 เป็นเงิน 1,000 บาท<br>รางวัลที่ 2 เป็นเงิน 800 บาท<br>รางวัลที่ 3 เป็นเงิน 500 บาท | -             | 2,300        |
| รวม   |  | -             | 9,300        |

9. ขั้นตอนและแผนการดำเนินงาน (PDCA)

| กิจกรรม  | ปีงบประมาณ 2560 |      |      |      |      |       |       |      |       |      |      |      |
|--|-----------------|------|------|------|------|-------|-------|------|-------|------|------|------|
|  | ต.ค.            | พ.ย. | ธ.ค. | ม.ค. | ก.พ. | มี.ค. | เม.ย. | พ.ค. | มิ.ย. | ก.ค. | ส.ค. | ก.ย. |
| ขั้นวางแผนงาน (P).....   |                 |      |      |      |      |       |       |      |       |      |      |      |
| 1 ขออนุมัติโครงการ   | ←→              |      |      |      |      |       |       |      |       |      |      |      |
| 2 ประชาสัมพันธ์โครงการ   |                 |      | ←→   |      |      |       |       |      |       |      |      |      |
| ขั้นดำเนินการ (D).....   |                 |      |      |      |      |       |       |      |       |      |      |      |
| 1 ดำเนินการจัดกิจกรรม  |                 |      |      |      | ←→   |       |       |      |       |      |      |      |
| ขั้นสรุปและประเมินผล (C) .....   |                 |      |      |      |      |       |       |      |       |      |      |      |
| 1 สรุปผลการดำเนินกิจกรรมและประเมินผล                                   |                 |      |      |      |      |       |       |      |       | ←→   |      |      |
| ขั้นปรับปรุงตามผลการประเมิน(A) ...                                     |                 |      |      |      |      |       |       |      |       |      |      |      |
| 1 นำผลสรุปและผลการประเมินมาพิจารณา เพื่อปรับปรุงการจัดกิจกรรมในปีต่อไป |                 |      |      |      |      |       |       |      |       |      | ←→   |      |

10. วัน เวลา และสถานที่ในการดำเนินการ

- 1) วัน เวลา ในการจัดกิจกรรม พฤษภาคม 2560  
 2) สถานที่จัดกิจกรรม โรงพยาบาลทันตกรรม คณะทันตแพทยศาสตร์

11. ผลที่คาดว่าจะได้รับ

- 1) บุคลากรได้แลกเปลี่ยนเรียนรู้เพื่อให้เกิดการพัฒนาคุณภาพในการทำงาน  
 2) บุคลากรได้รับการพัฒนาความรู้ และสามารถนำไปปฏิบัติได้อย่างเหมาะสม และมีประสิทธิภาพ

12. ตัวชี้วัดความสำเร็จโครงการ (KPI)

| ปริมาณ                              | คุณภาพ   | เวลา                                | ต้นทุน   |
|-------------------------------------|--|-------------------------------------|--|
| มีผู้เข้าร่วมอบรมอย่างน้อยร้อยละ 80 | 1. ความพึงพอใจของผู้เข้าร่วมอบรมจากแบบสอบถาม อยู่ในระดับดีขึ้นไป<br>2. ข้อร้องเรียนหรือรายงานอุบัติการณ์เกี่ยวกับการสื่อสาร น้อยลงจากปีงบประมาณที่ผ่านมา | ดำเนินการเสร็จสิ้นภายในเวลาที่กำหนด | ใช้งบประมาณในการดำเนินโครงการไม่เกินงบประมาณที่กำหนด |

13. ตัวชี้วัดประกอบการประกันคุณภาพตามเกณฑ์มาตรฐาน

- ก.พ.ร. ตัวชี้วัดที่.....       สมศ. ตัวชี้วัดที่.....  
 สกอ. ตัวชี้วัดที่... 5.1.....       สงป. ตัวชี้วัดที่.....

14. การติดตามและประเมินผลโครงการ

1) มีผู้เข้าร่วมอบรมอย่างน้อยร้อยละ 80 ของเป้าหมายและมีผลการประเมินความพึงพอใจในการทำกิจกรรมต่างๆ อยู่ในระดับไม่ต่ำกว่า ดี

**โครงการตามแผนปฏิบัติการประจำปีงบประมาณ 2560 มหาวิทยาลัยนครสวรรค์**  
**หน่วยงาน คณะทันตแพทยศาสตร์**

**1. รหัสโครงการ ทพ.0410/60**

**ชื่อโครงการ** โครงการเตรียมความพร้อมนิสิตในบทบาทและการให้บริการในโรงพยาบาลทันตกรรม 3

- 1.1 โครงการย่อยที่ 1 กิจกรรมกลุ่มเป้าหมายเป็นนิสิตทันตแพทย์ ชั้นปีที่ 4  
1.2 โครงการย่อยที่ 2 กิจกรรมกลุ่มเป้าหมายเป็นนิสิตทันตแพทย์ ชั้นปีที่ 5-6  
1.3 โครงการย่อยที่ 3 กิจกรรมสัมมนาวางแผนงานกับตัวแทนคลินิก

**2. ความสอดคล้องกับพันธกิจ**

- การผลิตบัณฑิต  การวิจัย  
 การบริการวิชาการแก่สังคม  การทำนุบำรุงศิลปวัฒนธรรม  
 การบริหารจัดการ

**3. ความสอดคล้องกับประเด็นยุทธศาสตร์**

**3.1 ประเด็นยุทธศาสตร์มหาวิทยาลัย**

- เป็นเลิศทางการวิจัย (กลยุทธ์ที่.....มาตรการ.....)  
 ผลิตบัณฑิตมีคุณภาพ ทำงานได้รับค่าตอบแทนสูง (กลยุทธ์ที่..2.1.....มาตรการ..2.1.3.....)  
 ความสัมพันธ์กับศิษย์เก่าอย่างเข้มแข็งและยั่งยืน (กลยุทธ์ที่.....มาตรการ.....)  
 ระบบบริหารในหลักธรรมาภิบาลและโปร่งใสตรวจสอบได้ (กลยุทธ์ที่ ...4.2..... มาตรการ ....4.2.7.....)

**3.2 ประเด็นยุทธศาสตร์ของคณะ/หน่วยงาน**

- ประเด็นยุทธศาสตร์ที่.....1..... กลยุทธ์ที่.....1.2.....มาตรการที่.....-.....

**3.3 อัตลักษณ์นิสิต 5 ก**

- มี  ไม่มี

| ประเภทอัตลักษณ์                                    | ตัวชี้วัด  |
|--|--|
| <input checked="" type="checkbox"/> เก่งงาน        | <input checked="" type="checkbox"/> ความสามารถในการนำความรู้ไปประยุกต์ใช้ในการประกอบวิชาชีพอย่างสร้างสรรค์<br><input type="checkbox"/> มีความรับผิดชอบ กล้าหาญ เสียสละ อดทน ขยันหมั่นเพียร มุ่งมั่นสู่ความสำเร็จ<br><input type="checkbox"/> มีความสามารถในการใช้ภาษาไทย ภาษาอังกฤษ และเทคโนโลยีสารสนเทศได้เป็นอย่างดี<br><input checked="" type="checkbox"/> มีจรรยาบรรณในวิชาชีพ |
| <input checked="" type="checkbox"/> เก่งคน         | <input checked="" type="checkbox"/> มีมนุษยสัมพันธ์ทั้งการพูด และการวางตัว<br><input type="checkbox"/> มีจิตสาธารณะ<br><input type="checkbox"/> มีความสามารถทำงานที่เป็นทีม<br><input checked="" type="checkbox"/> มีความเข้าใจตนเองและผู้อื่น   |
| <input checked="" type="checkbox"/> เก่งคิด        | <input type="checkbox"/> มีความคิดริเริ่มสร้างสรรค์<br><input checked="" type="checkbox"/> ใฝ่เรียนรู้<br><input type="checkbox"/> ทศนคติเชิงบวก<br><input type="checkbox"/> ผลงานนวัตกรรม   |
| <input type="checkbox"/> เก่งครองชีวิต             | <input type="checkbox"/> มีพฤติกรรมที่ดีในการเรียน<br><input type="checkbox"/> มีพฤติกรรมที่ดีในการใช้ชีวิต (ปลอดอบายมุข)  |
| <input checked="" type="checkbox"/> เก่งพิชิตปัญหา | <input type="checkbox"/> มีความสามารถในการแก้ปัญหาส่วนตัว<br><input checked="" type="checkbox"/> มีความสามารถในการแก้ปัญหารางาน  |

3.4 บริการวิชาการ

มี  ไม่มี

3.4.1 เป้าหมายตัวชี้วัด

| เป้าหมายตัวบ่งชี้ | เชิงปริมาณ   | เชิงคุณภาพ  | เชิงเวลา                                | เชิงต้นทุน                                     |
|-------------------|--|---|---|--|
| ผลลัพธ์           | -  | นิสิตสามารถจัดการผู้ป่วยได้อย่างเป็นระบบ  | -                                       | -  |
| ผลผลิต            | จำนวนผู้เข้ารับบริการ/ผู้เข้าร่วมกิจกรรม....250.....คน | นิสิตที่ลงปฏิบัติงานคลินิกได้รับความรู้และแนวทางในการปฏิบัติตนในคลินิกและการจัดการผู้ป่วย | ดำเนินโครงการเสร็จสิ้นภายในระยะที่กำหนด | ใช้งบประมาณในการดำเนินโครงการเป็นไปตามแผนกำหนด |

3.4.2 การบูรณาการโครงการบริการวิชาการแก่สังคม เข้ากับการเรียนการสอนและการวิจัย (โปรดใส่เครื่องหมาย ✓ ในตัวชี้วัดและเป้าหมายภายใต้โครงการ ตอบได้มากกว่า 1)

จำนวนนิสิตที่ลงฝึกงาน ....250..... คน

จำนวนรายวิชา/หลักสูตรที่มีการบูรณาการ ...16..... วิชา ระบุรายชื่อยวิชา รายวิชาที่มีการปฏิบัติงานทางคลินิก ได้แก่ 1. รายวิชาวินิจฉัยช่องปาก 3 2. รายวิชาวินิจฉัยช่องปาก 5 3. รายวิชาศัลยศาสตร์ช่องปาก 2 4. รายวิชาทันตกรรมโรงพยาบาลทันตกรรม 2 5. รายวิชาทันตกรรมโรงพยาบาลทันตกรรม 3 6. รายวิชาเลือกเสริมประสบการณ์ทางทันตกรรม 7. รายวิชาทันตกรรมหัตถการ 3 8. รายวิชาทันตกรรมหัตถการ 4 9. รายวิชาทันตกรรมประดิษฐ์ 3 10. รายวิชาทันตกรรมประดิษฐ์ 4 11. รายวิชาทันตกรรมประดิษฐ์ 5 12. รายวิชาทันตกรรมบดเคี้ยว 3 13. รายวิชาปริทันตวิทยา 3 14. รายวิชาปริทันตวิทยา 5 15. รายวิชาทันตกรรมจัดฟัน 3 16. รายวิชาทันตกรรมสำหรับเด็ก 3

จำนวนหนังสือ/ตำราที่ได้จากการดำเนินกิจกรรม ..... เล่ม ระบุชื่อหนังสือ/ตำรา .....

จำนวนหัวข้อวิทยานิพนธ์ที่ได้จากการดำเนินโครงการ .....หัวข้อ ระบุหัวข้อวิทยานิพนธ์ .....

โครงการที่ดำเนินการครั้งนี้เป็นโครงการบริการวิชาการที่ดำเนินการต่อเนื่องจากปี พ.ศ. ....  
ระบุรายละเอียดกิจกรรมต่อเนื่องที่เกิดขึ้น .....

ร้อยละความพึงพอใจจากผลกระทบและความคุ้มค่า ของการดำเนินโครงการ .....ร้อยละ 70.....

จำนวนโครงการวิจัยที่นำไปถ่ายทอด ..... โครงการ ระบุชื่อโครงการวิจัย .....

ร้อยละของปัญหาในชุมชนที่ลดลง .....

ร้อยละของประชาชนที่นำความรู้ไปใช้ประโยชน์ในการแก้ไขปัญหา .....

จำนวนกิจกรรมเชิงสาธารณะที่เกิดขึ้น ..... กิจกรรม ระบุชื่อกิจกรรม .....

รายได้ของชุมชนหรือสิ่งประดิษฐ์ที่เกิดจากการบริการวิชาการ ..... บาท / ชิ้นงาน ระบุชื่อสิ่งประดิษฐ์ .....

โครงการมีผลกระทบในระดับประเทศในด้านใด (เช่นด้านสิ่งแวดล้อม,ด้านสุขภาพ,ด้านพลังงาน ฯลฯ) .....

จำนวนหน่วยงานหรือชุมชนที่นำผลการดำเนินงานไปใช้ให้เกิดประโยชน์ ..... หน่วยงานหรือชุมชน ระบุชื่อหน่วยงานหรือชุมชน .....

3.4.3 การประเมินผลสำเร็จและการบูรณาการทางบริการวิชาการ (โปรดใส่เครื่องหมาย ✓ ภายใต้การประเมินความสำเร็จและการบูรณาการบริการวิชาการ)

ด้านการเรียนการสอน

ระดับความคิดเห็นของนิสิตที่มีต่อการบูรณาการด้านการเรียนการสอน .....อยู่ในระดับดีขึ้นไป.....

อื่นๆ .....

ด้านการวิจัย

จำนวนโจทย์วิจัย ที่ได้จากการดำเนินโครงการบริการวิชาการ ที่ยื่นเสนอขอรับงบประมาณ .....

โจทย์วิจัย ระบุชื่อโจทย์วิจัย .....

### 3.4.4 การติดตามผลการประเมินผลสำเร็จและการบูรณาการทางบริการวิชาการ

- นำเข้าที่ประชุมคณะกรรมการบริหารของคณะ เพื่อวางแผนปรับปรุงการบูรณาการด้านใด
  - ด้านผลิตบัณฑิต
  - ด้านการวิจัย
  - ด้านการบริการวิชาการแก่สังคม
  - ด้านการทำนุบำรุงศิลปวัฒนธรรม
- อื่นๆ .....นำผลพิจารณาในที่ประชุมคณะกรรมการบริหารโรงพยาบาลทันตกรรมในด้านการผลิตบัณฑิต

### 3.4.5 การนำผลประเมินไปพัฒนาและปรับปรุงการบูรณาการทางบริการวิชาการ

#### ด้านการเรียนการสอน

- จำนวนรายวิชา/หลักสูตรที่ได้รับการปรับปรุง ..... วิชา ระบุรายวิชา .....  
(ที่เกิดการนำผลการบูรณาการไปปรับปรุง)
- จำนวนรายวิชาที่เปิดใหม่ ..... วิชา ระบุรายวิชา .....

## 4. ผู้รับผิดชอบ

- |                          |                                     |          |
|--------------------------|-------------------------------------|----------|
| 4.1 หน่วยงานที่รับผิดชอบ | โรงพยาบาลทันตกรรม คณะทันตแพทยศาสตร์ |          |
| 4.2 ผู้รับผิดชอบ         | 1. รองคณบดีฝ่ายคลินิก               | โทร 6963 |
|                          | 2. รองคณบดีฝ่ายวิชาการ              | โทร 6963 |
| 4.3 ผู้ประสานงาน         | นางสาวอรรรณ เนตรทิพย์               | โทร 6963 |
| 4.4 ผู้รายงานผล          | นางสาวอรรรณ เนตรทิพย์               | โทร 6963 |

## 5. หลักการและเหตุผล

โรงพยาบาลทันตกรรม ได้ให้ความสำคัญในเรื่องการเตรียมความพร้อมของนิสิตในการลงปฏิบัติงานคลินิก และการเตรียมความพร้อมของนิสิตเพื่อให้บริการด้านทันตกรรมแก่ผู้ป่วยได้อย่างถูกต้องเหมาะสมเป็นไปตามกฎระเบียบที่โรงพยาบาลทันตกรรมได้กำหนดไว้จึงได้มีการจัดทำคู่มือ และการจัดอบรมให้แก่นิสิตทันตแพทย์ในการลงปฏิบัติงานคลินิก ในส่วนการปฏิบัติตน เวชระเบียน การนัดหมายผู้ป่วย ระบบการจ่ายเงิน ระบบการจ่ายยา การเบิกจ่ายวัสดุต่าง ๆ การใช้งานยูนิคทำฟันและการใช้ห้องพักของนิสิตและสถานที่ต่างๆ และการจัดการผู้ป่วย

## 6. วัตถุประสงค์

- 6.1 เพื่อให้นิสิตมีการเตรียมความพร้อมในการให้บริการทางทันตกรรมแก่ผู้ป่วย
- 6.2 เพื่อให้นิสิตสามารถปฏิบัติตนได้อย่างเหมาะสมตามระเบียบในการลงปฏิบัติงานคลินิก
- 6.3 เพิ่มทัศนคติเกี่ยวกับการปฏิบัติงานโดยเน้นความปลอดภัยของผู้ป่วยเป็นสำคัญ

## 7. เป้าหมายของโครงการ

### 7.1. เป้าหมายการดำเนินงาน

โครงการย่อยที่ 1 มีกลุ่มเป้าหมายเป็นนิสิตทันตแพทย์ ชั้นปีที่ 4

| เป้าหมาย                             | จำนวน | หน่วยนับ |
|--------------------------------------|-------|----------|
| นิสิต                                | 64    | คน       |
| จำนวนผู้เข้าร่วมโครงการจำนวนทั้งสิ้น | 64    | คน       |

โครงการย่อยที่ 2 มีกลุ่มเป้าหมายเป็นนิสิตทันตแพทย์ ชั้นปีที่ 5-6

| เป้าหมาย                             | จำนวน | หน่วยนับ |
|--------------------------------------|-------|----------|
| นิสิต                                | 200   | คน       |
| อาจารย์/บุคลากร                      | 20    | คน       |
| จำนวนผู้เข้าร่วมโครงการจำนวนทั้งสิ้น | 220   | คน       |

โครงการย่อยที่ 3 กิจกรรมสัมมนาวางแผนงานกับตัวแทนคลินิก

| เป้าหมาย                             | จำนวน | หน่วยนับ |
|--------------------------------------|-------|----------|
| อาจารย์/บุคลากร                      | 20    | คน       |
| จำนวนผู้เข้าร่วมโครงการจำนวนทั้งสิ้น | 20    | คน       |

7.2. กิจกรรม/เนื้อหาที่จะดำเนินการ

- 1) การบรรยาย/อบรม/อภิปรายกลุ่ม
- 2) ประชุมคณะกรรมการโครงการ

8. งบประมาณดำเนินการ

โครงการย่อยที่ 1 มีกลุ่มเป้าหมายเป็นนิสิตทันตแพทย์ ชั้นปีที่ 4

- ไม่มีค่าใช้จ่ายในการดำเนินกิจกรรม -

โครงการย่อยที่ 2 มีกลุ่มเป้าหมายเป็นนิสิตทันตแพทย์ ชั้นปีที่ 5-6

แผ่นดิน 600 บาท

แหล่งงบประมาณ : งบประมาณแผ่นดิน ประจำปีงบประมาณ 2560

รายได้ - บาท

รายละเอียดค่าใช้จ่าย (จำแนกหมวดค่าใช้จ่ายเป็นไปตามระเบียบทางราชการ)

| ลำดับ | รายการ   | แผ่นดิน (บาท) | รายได้ (บาท) |
|-------|--|---------------|--------------|
| 1.    | ค่าอาหารว่างและเครื่องดื่ม (20 คน x 30 บาท x 1 มื้อ) | 600           | -            |
|       | รวม  | 600           | -            |

โครงการย่อยที่ 3 กิจกรรมสัมมนาวางแผนงานกับตัวแทนคลินิก

แผ่นดิน 600 บาท

แหล่งงบประมาณ : งบประมาณแผ่นดิน ประจำปีงบประมาณ 2560

รายได้ - บาท

รายละเอียดค่าใช้จ่าย (จำแนกหมวดค่าใช้จ่ายเป็นไปตามระเบียบทางราชการ)

| ลำดับ | รายการ   | แผ่นดิน (บาท) | รายได้ (บาท) |
|-------|--|---------------|--------------|
| 1.    | ค่าอาหารว่างและเครื่องดื่ม (20 คน x 30 บาท x 1 มื้อ) | 600           | -            |
|       | รวม  | 600           | -            |

9. ขั้นตอนและแผนการดำเนินงาน (PDCA)

โครงการย่อยที่ 1 มีกลุ่มเป้าหมายเป็นนิสิตทันตแพทย์ ชั้นปีที่ 4

| กิจกรรม                                | ปีงบประมาณ 2560 |      |      |      |      |       |       |      |       |      |      |      |
|--|-----------------|------|------|------|------|-------|-------|------|-------|------|------|------|
|  | ต.ค.            | พ.ย. | ธ.ค. | ม.ค. | ก.พ. | มี.ค. | เม.ย. | พ.ค. | มิ.ย. | ก.ค. | ส.ค. | ก.ย. |
| ขั้นวางแผนงาน (P).....                 |                 |      |      |      |      |       |       |      |       |      |      |      |
| 1. ติดต่อวิทยากร                       | ↔               |      |      |      |      |       |       |      |       |      |      |      |
| 2. จัดเตรียมเอกสาร และติดต่อประสานงาน  |                 | ↔    |      |      |      |       |       |      |       |      |      |      |
| ขั้นดำเนินการ (D).....                 |                 |      |      |      |      |       |       |      |       |      |      |      |
| 1. ขออนุมัติโครงการ                    |                 | ↔    |      |      |      |       |       |      |       |      |      |      |
| 2. ประชาสัมพันธ์โครงการ                |                 | ↔    |      |      |      |       |       |      |       |      |      |      |
| 3. ดำเนินการจัดโครงการ                 |                 |      | ↔    |      |      |       |       |      |       |      |      |      |
| ขั้นสรุปและประเมินผล (C) .....         |                 |      |      |      |      |       |       |      |       |      |      |      |
| 1. สรุปผลการดำเนินกิจกรรม และประเมินผล |                 |      |      | ↔    |      |       |       |      |       |      |      |      |

| กิจกรรม   | ปีงบประมาณ 2560 |     |      |     |     |      |      |     |       |      |      |      |
|---|-----------------|-----|------|-----|-----|------|------|-----|-------|------|------|------|
|   | ต.ค.            | พ.ย | ธ.ค. | ม.ค | ก.พ | มี.ค | เม.ย | พ.ค | มิ.ย. | ก.ค. | ส.ค. | ก.ย. |
| ชั้นปรับปรุงตามผลการประเมิน(A) ...<br>1. นำผลสรุปและผลการประเมินมา<br>พิจารณา เพื่อปรับปรุงการจัด<br>โครงการในปีต่อไป |                 |     |      |     | ↔   |      |      |     |       |      |      |      |

โครงการย่อยที่ 2 มีกลุ่มเป้าหมายเป็นนิสิตทันตแพทย์ ชั้นปีที่ 5-6

| กิจกรรม   | ปีงบประมาณ 2560 |     |      |     |     |      |      |     |       |      |      |      |
|---|-----------------|-----|------|-----|-----|------|------|-----|-------|------|------|------|
|   | ต.ค.            | พ.ย | ธ.ค. | ม.ค | ก.พ | มี.ค | เม.ย | พ.ค | มิ.ย. | ก.ค. | ส.ค. | ก.ย. |
| ชั้นวางแผนงาน (P).....<br>1. ติดต่อวิทยากร<br>2. จัดเตรียมเอกสาร และติดต่อ<br>ประสานงาน                               |                 | ↔   |      |     |     |      |      |     |       |      |      |      |
| ชั้นดำเนินการ (D).....<br>1. ขออนุมัติโครงการ<br>2. ประชาสัมพันธ์โครงการ<br>3. ดำเนินการจัดโครงการ                    |                 | ↔   | ↔    | ↔   |     |      |      |     |       |      |      |      |
| ชั้นสรุปและประเมินผล (C) .....<br>1. สรุปผลการดำเนินกิจกรรม และ<br>ประเมินผล  |                 |     |      |     | ↔   |      |      |     |       |      |      |      |
| ชั้นปรับปรุงตามผลการประเมิน(A) ...<br>1. นำผลสรุปและผลการประเมินมา<br>พิจารณา เพื่อปรับปรุงการจัด<br>โครงการในปีต่อไป |                 |     |      |     | ↔   |      |      |     |       |      |      |      |

โครงการย่อยที่ 3 กิจกรรมสัมมนาวางแผนงานกับตัวแทนคลินิก

| กิจกรรม   | ปีงบประมาณ 2560 |     |      |     |     |      |      |     |       |      |      |      |
|---|-----------------|-----|------|-----|-----|------|------|-----|-------|------|------|------|
|   | ต.ค.            | พ.ย | ธ.ค. | ม.ค | ก.พ | มี.ค | เม.ย | พ.ค | มิ.ย. | ก.ค. | ส.ค. | ก.ย. |
| ชั้นวางแผนงาน (P).....<br>1. ติดต่อประสานงาน<br>2. จัดเตรียมเอกสาร และติดต่อ<br>ประสานงาน                             |                 | ↔   |      |     |     |      |      |     |       |      |      |      |
| ชั้นดำเนินการ (D).....<br>1. ขออนุมัติโครงการ<br>2. ประชาสัมพันธ์โครงการ<br>3. ดำเนินการจัดโครงการ                    |                 | ↔   | ↔    | ↔   |     |      |      |     |       |      |      |      |
| ชั้นสรุปและประเมินผล (C) .....<br>1. สรุปผลการดำเนินกิจกรรม และ<br>ประเมินผล  |                 |     |      |     | ↔   |      |      |     |       |      |      |      |
| ชั้นปรับปรุงตามผลการประเมิน(A) ...<br>1. นำผลสรุปและผลการประเมินมา<br>พิจารณา เพื่อปรับปรุงการจัด<br>โครงการในปีต่อไป |                 |     |      |     | ↔   |      |      |     |       |      |      |      |



10. วัน เวลา และสถานที่ในการดำเนินการ

โครงการย่อยที่ 1 มีกลุ่มเป้าหมายเป็นนิสิตทันตแพทย์ ชั้นปีที่ 4

- 1) วัน เวลา ในการจัดกิจกรรม ธันวาคม 2559
- 2) สถานที่จัดกิจกรรม โรงพยาบาลทันตกรรม

โครงการย่อยที่ 2 มีกลุ่มเป้าหมายเป็นนิสิตทันตแพทย์ ชั้นปีที่ 5-6

- 1) วัน เวลา ในการจัดกิจกรรม มกราคม 2560
- 2) สถานที่จัดกิจกรรม โรงพยาบาลทันตกรรม

โครงการย่อยที่ 3 กิจกรรมสัมมนาวางแผนงานกับตัวแทนคลินิก

- 1) วัน เวลา ในการจัดกิจกรรม พฤศจิกายน 2559 ถึงเมษายน 2560
- 2) สถานที่จัดกิจกรรม โรงพยาบาลทันตกรรม

11. ผลที่คาดว่าจะได้รับ

- 1) นิสิตมีการเตรียมความพร้อมในการให้บริการทางทันตกรรมแก่ผู้ป่วย
- 2) นิสิตสามารถปฏิบัติงานได้อย่างเหมาะสมตามระเบียบในการลงปฏิบัติงานคลินิก

12. ตัวชี้วัดความสำเร็จโครงการ (KPI)

| ปริมาณ   | คุณภาพ  | เวลา                                    | ต้นทุน   |
|--|---|---|--|
| มีผู้เข้าร่วมโครงการอย่างน้อยร้อยละ 80 ของเป้าหมาย | - ความพึงพอใจของผู้เข้าร่วมโครงการจากแบบสอบถามอยู่ในระดับดีขึ้นไป<br>- นิสิตมีความรู้ความเข้าใจในการปฏิบัติงานคลินิกและการจัดการผู้ป่วย ร้อยละ 60 โดยวัดจากแบบทดสอบหลังอบรม | ดำเนินโครงการเสร็จสิ้นภายในเวลาที่กำหนด | ใช้งบประมาณในการดำเนินโครงการไม่เกินที่แผนกำหนดไว้ |

13. ตัวชี้วัดประกอบการประกันคุณภาพตามเกณฑ์มาตรฐาน

- ก.พ.ร. ตัวชี้วัดที่.....  สมศ. ตัวชี้วัดที่.....
- สกอ. ตัวชี้วัดที่.....2.1.,3.2 (ระดับหลักสูตร).....  สงป. ตัวชี้วัดที่.....

14. การติดตามและประเมินผลโครงการ

- 1) ดำเนินการรวบรวมข้อมูลจากแบบสอบถามจากผู้เข้าร่วมอบรมหลังเสร็จสิ้นโครงการ

**โครงการตามแผนปฏิบัติการประจำปีงบประมาณ 2560 มหาวิทยาลัยนเรศวร**  
**หน่วยงาน คณะทันตแพทยศาสตร์**

**1. รหัสโครงการ ทพ.0411/60**

**ชื่อโครงการ** โครงการอบรมเชิงปฏิบัติการเรื่อง การฝึกซ้อม/จำลองสถานการณ์ในการช่วยฟื้นคืนชีพเบื้องต้น

- 1.1 โครงการย่อยที่ 1 กิจกรรมการฝึกซ้อม/จำลองสถานการณ์ในการช่วยฟื้นคืนชีพเบื้องต้น (ครั้งที่ 1)  
1.2 โครงการย่อยที่ 2 กิจกรรมการฝึกซ้อม/จำลองสถานการณ์ในการช่วยฟื้นคืนชีพเบื้องต้น (ครั้งที่ 2)  
1.3 โครงการย่อยที่ 3 กิจกรรมการฝึกซ้อม/จำลองสถานการณ์ในการช่วยฟื้นคืนชีพเบื้องต้น (ครั้งที่ 3)

**2. ความสอดคล้องกับพันธกิจ**

- การผลิตบัณฑิต  การวิจัย  
 การบริการวิชาการแก่สังคม  การทำนุบำรุงศิลปวัฒนธรรม  
 การบริหารจัดการ

**3. ความสอดคล้องกับประเด็นยุทธศาสตร์**

3.1 ประเด็นยุทธศาสตร์มหาวิทยาลัย

- เป็นเลิศทางการวิจัย (กลยุทธ์ที่.....มาตรการ.....)  
 ผลิตบัณฑิตที่มีคุณภาพ ทำงานได้รับค่าตอบแทนสูง (กลยุทธ์ที่.....มาตรการ.....)  
 ความสัมพันธ์กับศิษย์เก่าอย่างเข้มแข็งและยั่งยืน (กลยุทธ์ที่.....มาตรการ.....)  
 ระบบบริหารในหลักธรรมาภิบาลและโปร่งใสตรวจสอบได้ (กลยุทธ์ที่ 4 มาตรการ 4.1.1, 4.1.3)

3.2 ประเด็นยุทธศาสตร์ของคณะ/หน่วยงาน

- ประเด็นยุทธศาสตร์ที่.....5.....กลยุทธ์ที่.....5.4 .....มาตรการที่.....5.4.7.....

3.3 อัตลักษณ์นิสิต 5 ก

- มี  ไม่มี

| ประเภทอัตลักษณ์                         | ตัวชี้วัด  |
|---|--|
| <input type="checkbox"/> เก่งงาน        | <input type="checkbox"/> ความสามารถในการนำความรู้ไปประยุกต์ใช้ในการประกอบวิชาชีพอย่างสร้างสรรค์<br><input type="checkbox"/> มีความรับผิดชอบ กล้าหาญ เสียสละ อดทน ขยันหมั่นเพียร มุ่งมั่นสู่ความสำเร็จ<br><input type="checkbox"/> มีความสามารถในการใช้ภาษาไทย ภาษาอังกฤษ และเทคโนโลยีสารสนเทศได้เป็นอย่างดี<br><input type="checkbox"/> มีจรรยาบรรณในวิชาชีพ |
| <input type="checkbox"/> เก่งคน         | <input type="checkbox"/> มีมนุษยสัมพันธ์ทั้งการพูด และการวางตัว<br><input type="checkbox"/> มีจิตสาธารณะ<br><input type="checkbox"/> มีความสามารถทำงานที่เป็นทีม<br><input type="checkbox"/> มีความเข้าใจตนเองและผู้อื่น   |
| <input type="checkbox"/> เก่งคิด        | <input type="checkbox"/> มีความคิดริเริ่มสร้างสรรค์<br><input type="checkbox"/> ใฝ่เรียนรู้<br><input type="checkbox"/> ทักษะคิดเชิงบวก<br><input type="checkbox"/> ผลงานนวัตกรรม  |
| <input type="checkbox"/> เก่งครองชีวิต  | <input type="checkbox"/> มีพฤติกรรมที่ดีในการเรียน<br><input type="checkbox"/> มีพฤติกรรมที่ดีในการใช้ชีวิต (ปลอดอบายมุข)  |
| <input type="checkbox"/> เก่งพิชิตปัญหา | <input type="checkbox"/> มีความสามารถในการแก้ปัญหาส่วนตัว<br><input type="checkbox"/> มีความสามารถในการแก้ปัญหาการงาน  |

3.4 บริการวิชาการ

มี  ไม่มี

3.4.1 เป้าหมายตัวชี้วัด

| เป้าหมายตัวบ่งชี้ | เชิงปริมาณ   | เชิงคุณภาพ   | เชิงเวลา   | เชิงต้นทุน |
|-------------------|--|--|--|------------|
| ผลลัพธ์           | ร้อยละผู้เข้าร่วมโครงการ มี<br>ความรู้เพิ่มขึ้นจากการอบรม<br>ไม่ต่ำกว่าร้อยละ 80 | ความพึงพอใจของผู้เข้าร่วม<br>โครงการ อยู่ในระดับดีขึ้นไป | -  | -          |
| ผลผลิต            | จำนวนผู้เข้าร่วมโครงการ<br>อย่างน้อยร้อยละ 80                                    | -  | ร้อยละของโครงการที่<br>เสร็จภายในระยะเวลา<br>กำหนด | -          |

3.4.2 การบูรณาการโครงการบริการวิชาการแก่สังคม เข้ากับการเรียนการสอนและการวิจัย (โปรดใส่เครื่องหมาย ✓ ในตัวชี้วัด และเป้าหมายภายใต้โครงการ ตอบได้มากกว่า 1)

- จำนวนนิสิตที่ลงฝึกงาน..... คน
- จำนวนรายวิชา/หลักสูตรที่มีการบูรณาการ.....วิชา
- จำนวนหนังสือ/ตำราที่ได้จากการดำเนินกิจกรรม ..... เล่ม ระบุชื่อหนังสือ/ตำรา .....
- จำนวนหัวข้อวิทยานิพนธ์ที่ได้จากการดำเนินโครงการ .....หัวข้อ ระบุหัวข้อวิทยานิพนธ์ .....
- โครงการที่ดำเนินการครั้งนี้เป็นโครงการบริการวิชาการที่ดำเนินการต่อเนื่องจากปี พ.ศ. 2556  
ระบุรายละเอียดกิจกรรมต่อเนื่องที่เกิดขึ้น .....เป็นกิจกรรมต่อเนื่องทุกกิจกรรม.....
- ร้อยละความพึงพอใจจากผลกระทบและความคุ้มค่า ของการดำเนินโครงการ .....
- จำนวนโครงการวิจัยที่นำไปถ่ายทอด ..... โครงการ ระบุชื่อโครงการวิจัย .....
- ร้อยละของปัญหาในชุมชนที่ลดลง .....
- ร้อยละของประชาชนที่นำความรู้ไปใช้ประโยชน์ในการแก้ไขปัญหา .....
- จำนวนกิจกรรมเชิงสาธารณะที่เกิดขึ้น ..... กิจกรรม ระบุชื่อกิจกรรม .....
- รายได้ของชุมชนหรือสิ่งประดิษฐ์ที่เกิดจากการบริการวิชาการ ..... บาท / ชิ้นงาน ระบุชื่อสิ่งประดิษฐ์  
.....
- โครงการมีผลกระทบในระดับประเทศในด้านใด (เช่นด้านสิ่งแวดล้อม,ด้านสุขภาพ,ด้านพลังงาน ฯลฯ)  
.....
- จำนวนหน่วยงานหรือชุมชนที่นำผลการดำเนินงานไปใช้ให้เกิดประโยชน์ ..... หน่วยงานหรือชุมชน  
ระบุชื่อหน่วยงานหรือชุมชน .....

3.4.3 การประเมินผลสำเร็จและการบูรณาการทางบริการวิชาการ (โปรดใส่เครื่องหมาย ✓ ภายใต้การประเมินความสำเร็จ และการบูรณาการบริการวิชาการ)

**ด้านการเรียนการสอน**

- ระดับความคิดเห็นของนิสิตที่มีต่อการบูรณาการด้านการเรียนการสอน.....
- อื่นๆ .....

**ด้านการวิจัย**

- จำนวนโจทย์วิจัย ที่ได้จากการดำเนินโครงการบริการวิชาการ ที่ยื่นเสนอขอรับงบประมาณ .....
- โจทย์วิจัย ระบุชื่อโจทย์วิจัย .....

3.4.4 การติดตามผลการประเมินผลสำเร็จและการบูรณาการทางบริการวิชาการ

- นำเข้าที่ประชุมคณะกรรมการมาตรฐานโรงพยาบาลทันตกรรม เพื่อวางแผนปรับปรุงการบูรณาการด้านใด
  - ด้านผลิตบัณฑิต
  - ด้านการวิจัย
  - ด้านการบริการวิชาการแก่สังคม
  - ด้านการทำนุบำรุงศิลปวัฒนธรรม
- อื่นๆ .....

### 3.4.5 การนำผลประเมินไปพัฒนาและปรับปรุงการบูรณาการทางบริการวิชาการ

#### ด้านการเรียนการสอน

- จำนวนรายวิชา/หลักสูตรที่ได้รับการปรับปรุง ..... วิชา ระบุรายวิชา .....  
(ที่เกิดการนำผลการบูรณาการไปปรับปรุง)
- จำนวนรายวิชาที่เปิดใหม่ ..... วิชา ระบุรายวิชา .....

#### 4. ผู้รับผิดชอบ

|                          |   |                      |
|--------------------------|---|----------------------|
| 4.1 หน่วยงานที่รับผิดชอบ | โรงพยาบาลทันตกรรม                               | โทร 6951             |
| 4.2 ผู้รับผิดชอบ         | คณะกรรมการทีมช่วยเหลือฉุกเฉิน โรงพยาบาลทันตกรรม | โทร 6951             |
| 4.3 ผู้ประสานงาน         | นางสาวศยามล อุปคำ<br>นางสาวไพลิน พิชา           | โทร 6866<br>โทร 6951 |
| 4.4 ผู้รายงานผล          | นางสาวศยามล อุปคำ<br>นางสาวไพลิน พิชา           | โทร 6866<br>โทร 6951 |

#### 5. หลักการและเหตุผล

การฝึกซ้อม/จำลองสถานการณ์ในการช่วยฟื้นคืนชีพเบื้องต้น โรงพยาบาลทันตกรรม คณะทันตแพทยศาสตร์ เป็นการเตรียมความพร้อมรับสถานการณ์ฉุกเฉินที่อาจเกิดขึ้นภายในโรงพยาบาลทันตกรรม ซึ่งมีความจำเป็นที่จะต้องกำหนดวิธีปฏิบัติ โดยให้มีการฝึกซ้อมร่วมกันระหว่างอาจารย์ ทันตแพทย์ เจ้าหน้าที่และผู้เกี่ยวข้อง เพื่อให้มีความรู้และทักษะในการทำงานร่วมกันเป็นทีม รวมทั้งลดความเสี่ยงและสามารถประเมินระดับความเสี่ยงหากเกิดเหตุฉุกเฉินภายในโรงพยาบาลทันตกรรมได้อย่างมีประสิทธิภาพและประสิทธิผล ดังนั้น จึงจำเป็นต้องมีการวางแผนเตรียมความพร้อมและกำหนดแนวทางหรือวิธีปฏิบัติร่วมกันไว้อย่างชัดเจน อีกทั้งสามารถให้ความช่วยเหลือฉุกเฉินได้อย่างทันท่วงที เพราะต้องมีการบูรณาการในการปฏิบัติงานหลายฝ่ายให้สอดคล้องกัน

ดังนั้น การอบรมเชิงปฏิบัติการเรื่อง การฝึกซ้อม/จำลองสถานการณ์ในการช่วยฟื้นคืนชีพเบื้องต้น โรงพยาบาลทันตกรรม คณะทันตแพทยศาสตร์ จึงมีความจำเป็นอย่างยิ่งที่บุคลากรต้องมีการฝึกซ้อมร่วมกันและสม่ำเสมอเพื่อพัฒนาเป็นแผนรองรับการช่วยเหลือฉุกเฉินของโรงพยาบาลทันตกรรมต่อไป

#### 6. วัตถุประสงค์

- 6.1 เพื่อให้บุคลากรโรงพยาบาลทันตกรรม มีความรู้และความเข้าใจเกี่ยวกับการการฝึกซ้อม/จำลองสถานการณ์ในการช่วยฟื้นคืนชีพเบื้องต้น
- 6.2 เพิ่มศักยภาพในการทำงานเป็นทีมของบุคลากรโรงพยาบาลทันตกรรม
- 6.3 มีแผนรองรับการฝึกซ้อมและให้ความรู้บุคลากรและผู้เกี่ยวข้องเพื่อให้มีความพร้อมที่จะรับสถานการณ์ฉุกเฉินและสามารถแก้ไขสถานการณ์ฉุกเฉินได้ทันท่วงทีและมีประสิทธิภาพ
- 6.4 บุคลากรสามารถเข้าถึงวัสดุ/อุปกรณ์เกี่ยวกับเครื่องมือช่วยเหลือฉุกเฉินได้อย่างมีประสิทธิภาพ

#### 7. เป้าหมายของโครงการ

##### 7.1. เป้าหมายการดำเนินงาน

##### โครงการย่อยที่ 1 กิจกรรมการฝึกซ้อม/จำลองสถานการณ์ในการช่วยฟื้นคืนชีพเบื้องต้น (ครั้งที่ 1)

| เป้าหมาย                             | จำนวน | หน่วยนับ |
|--------------------------------------|-------|----------|
| อาจารย์                              | 20    | คน       |
| เจ้าหน้าที่โรงพยาบาลทันตกรรม         | 40    | คน       |
| จำนวนผู้เข้าร่วมโครงการจำนวนทั้งสิ้น | 60    | คน       |

##### โครงการย่อยที่ 2 กิจกรรมการฝึกซ้อม/จำลองสถานการณ์ในการช่วยฟื้นคืนชีพเบื้องต้น (ครั้งที่ 2)

| เป้าหมาย                             | จำนวน | หน่วยนับ |
|--------------------------------------|-------|----------|
| อาจารย์                              | 20    | คน       |
| เจ้าหน้าที่โรงพยาบาลทันตกรรม         | 40    | คน       |
| จำนวนผู้เข้าร่วมโครงการจำนวนทั้งสิ้น | 60    | คน       |

โครงการย่อยที่ 3 กิจกรรมการฝึกซ้อม/จำลองสถานการณ์ในการช่วยฟื้นคืนชีพเบื้องต้น (ครั้งที่ 3)

| เป้าหมาย                              | จำนวน | หน่วยนับ |
|---------------------------------------|-------|----------|
| อาจารย์                               | 20    | คน       |
| เจ้าหน้าที่โรงพยาบาลทันตกรรม          | 40    | คน       |
| จำนวนผู้เข้าร่วมโครงการ จำนวนทั้งสิ้น | 60    | คน       |

7.2. กิจกรรม/เนื้อหาที่จะดำเนินการของโครงการย่อยที่ 1- 3 คือ

- 1) การฝึกซ้อม/จำลองสถานการณ์ในการช่วยฟื้นคืนชีพเบื้องต้น

8. งบประมาณดำเนินการ

แผ่นดิน 6,000 บาท

แหล่งงบประมาณ : งบประมาณแผ่นดิน ประจำปีงบประมาณ 2560

รายได้ - บาท

รายละเอียดค่าใช้จ่าย (จำแนกหมวดค่าใช้จ่ายเป็นไปตามระเบียบทางราชการ)

| ลำดับ | รายการ  | แผ่นดิน (บาท) | รายได้ (บาท) |
|-------|---|---------------|--------------|
| 1.    | โครงการย่อยที่ 1 กิจกรรมการฝึกซ้อม/จำลองสถานการณ์ในการช่วยฟื้นคืนชีพเบื้องต้น (ครั้งที่ 1)<br>- อาหารว่างและเครื่องดื่มของบุคลากร | 2,000         | -            |
| 2.    | โครงการย่อยที่ 2 กิจกรรมการฝึกซ้อม/จำลองสถานการณ์ในการช่วยฟื้นคืนชีพเบื้องต้น (ครั้งที่ 2)<br>- อาหารว่างและเครื่องดื่มของบุคลากร | 2,000         | -            |
| 3.    | โครงการย่อยที่ 3 กิจกรรมการฝึกซ้อม/จำลองสถานการณ์ในการช่วยฟื้นคืนชีพเบื้องต้น (ครั้งที่ 3)<br>- อาหารว่างและเครื่องดื่มของบุคลากร | 2,000         | -            |
|       | รวม   | 6,000         | -            |

9. ขั้นตอนและแผนการดำเนินงาน (PDCA)

โครงการย่อยที่ 1 กิจกรรมการฝึกซ้อม/จำลองสถานการณ์ในการช่วยฟื้นคืนชีพเบื้องต้น (ครั้งที่ 1)

| กิจกรรม   | ปีงบประมาณ 2560 |      |      |      |      |       |       |      |       |      |      |      |
|---|-----------------|------|------|------|------|-------|-------|------|-------|------|------|------|
|   | ต.ค.            | พ.ย. | ธ.ค. | ม.ค. | ก.พ. | มี.ค. | เม.ย. | พ.ค. | มิ.ย. | ก.ค. | ส.ค. | ก.ย. |
| ขั้นวางแผนงาน (P)   |                 |      |      |      |      |       |       |      |       |      |      |      |
| 1. ประชุมวางแผนโครงการ  | ←→              |      |      |      |      |       |       |      |       |      |      |      |
| ขั้นดำเนินการ (D)   |                 |      |      |      |      |       |       |      |       |      |      |      |
| 1. ขออนุมัติดำเนินโครงการ   | ←→              |      |      |      |      |       |       |      |       |      |      |      |
| 2. ประชาสัมพันธ์และเตรียมสถานที่  | ←→              |      |      |      |      |       |       |      |       |      |      |      |
| 3. ดำเนินโครงการ  |                 |      | ↔    |      |      |       |       |      |       |      |      |      |
| ขั้นสรุปและประเมินผล (C)  |                 |      |      |      |      |       |       |      |       |      |      |      |
| 1. วิเคราะห์ข้อมูลเพื่อประเมินผล  |                 |      |      | ↔    |      |       |       |      |       |      |      |      |
| 2. จัดทำสรุปผลการดำเนินโครงการต่อคณะกรรมการประจำคณะฯ                      |                 |      |      | ↔    |      |       |       |      |       |      |      |      |
| ขั้นปรับปรุงตามผลการประเมิน (A)   |                 |      |      |      |      |       |       |      |       |      |      |      |
| 1. นำสรุปผลการดำเนินโครงการและข้อเสนอแนะ เข้าที่ประชุมทีมช่วยเหลือฉุกเฉิน |                 |      |      | ←→   |      |       |       |      |       |      |      |      |
| 2. เพิ่มข้อปรับปรุงในแผนปฏิบัติการปีงบประมาณถัดไป                         |                 |      |      | ←→   |      |       |       |      |       |      |      |      |

โครงการย่อยที่ 2 กิจกรรมการฝึกซ้อม/จำลองสถานการณ์ในการช่วยฟื้นคืนชีพเบื้องต้น (ครั้งที่ 2)

| กิจกรรม   | ปีงบประมาณ 2560 |      |      |      |      |       |       |      |       |      |      |      |
|---|-----------------|------|------|------|------|-------|-------|------|-------|------|------|------|
|   | ต.ค.            | พ.ย. | ธ.ค. | ม.ค. | ก.พ. | มี.ค. | เม.ย. | พ.ค. | มิ.ย. | ก.ค. | ส.ค. | ก.ย. |
| ชั้นวางแผนงาน (P)<br>1. ประชุมวางแผนโครงการ   |                 |      | ←→   |      |      |       |       |      |       |      |      |      |
| ชั้นดำเนินการ (D)<br>1. ขออนุมัติดำเนินโครงการ<br>2. ประชาสัมพันธ์และเตรียมสถานที่<br>3. ดำเนินโครงการ  |                 |      |      | ←→   |      |       |       |      |       |      |      |      |
| ชั้นสรุปและประเมินผล (C)<br>1. วิเคราะห์ข้อมูลเพื่อประเมินผล<br>2. จัดทำสรุปผลการดำเนินโครงการต่อคณะกรรมการประจำคณะฯ  |                 |      |      |      |      |       | ↔     |      |       |      |      |      |
| ชั้นปรับปรุงตามผลการประเมิน (A)<br>1. นำสรุปผลการดำเนินโครงการและข้อเสนอแนะ เข้าที่ประชุมทีมช่วยเหลือฉุกเฉิน<br>2. เพิ่มข้อปรับปรุงในแผนปฏิบัติการปีงบประมาณถัดไป |                 |      |      |      |      |       | ←→    |      |       |      |      |      |

โครงการย่อยที่ 3 กิจกรรมการฝึกซ้อม/จำลองสถานการณ์ในการช่วยฟื้นคืนชีพเบื้องต้น (ครั้งที่ 3)

| กิจกรรม   | ปีงบประมาณ 2560 |      |      |      |      |       |       |      |       |      |      |      |
|---|-----------------|------|------|------|------|-------|-------|------|-------|------|------|------|
|   | ต.ค.            | พ.ย. | ธ.ค. | ม.ค. | ก.พ. | มี.ค. | เม.ย. | พ.ค. | มิ.ย. | ก.ค. | ส.ค. | ก.ย. |
| ชั้นวางแผนงาน (P)<br>1. ประชุมวางแผนโครงการ   |                 |      |      |      |      |       |       | ←→   |       |      |      |      |
| ชั้นดำเนินการ (D)<br>1. ขออนุมัติดำเนินโครงการ<br>2. ประชาสัมพันธ์และเตรียมสถานที่<br>3. ดำเนินโครงการ  |                 |      |      |      |      |       |       | ←→   |       |      |      |      |
| ชั้นสรุปและประเมินผล (C)<br>1. วิเคราะห์ข้อมูลเพื่อประเมินผล<br>2. จัดทำสรุปผลการดำเนินโครงการต่อคณะกรรมการประจำคณะฯ  |                 |      |      |      |      |       |       |      |       |      | ↔    |      |
| ชั้นปรับปรุงตามผลการประเมิน (A)<br>1. นำสรุปผลการดำเนินโครงการและข้อเสนอแนะ เข้าที่ประชุมทีมช่วยเหลือฉุกเฉิน<br>2. เพิ่มข้อปรับปรุงในแผนปฏิบัติการปีงบประมาณถัดไป |                 |      |      |      |      |       |       |      |       |      | ←→   |      |

10. วัน เวลา และสถานที่ในการดำเนินการ

โครงการย่อยที่ 1 กิจกรรมการฝึกซ้อม/จำลองสถานการณ์ในการช่วยฟื้นคืนชีพเบื้องต้น (ครั้งที่ 1)

- 1) วัน เวลา ในการจัดกิจกรรม วันอังคารที่ 13 ธันวาคม 2559
- 2) สถานที่จัดกิจกรรม โรงพยาบาลทันตกรรม คณะทันตแพทยศาสตร์ มหาวิทยาลัยนเรศวร

โครงการย่อยที่ 2 กิจกรรมการฝึกซ้อม/จำลองสถานการณ์ในการช่วยฟื้นคืนชีพเบื้องต้น (ครั้งที่ 2)

- 1) วัน เวลา ในการจัดกิจกรรม วันอังคารที่ 14 มีนาคม 2560
- 2) สถานที่จัดกิจกรรม โรงพยาบาลทันตกรรม คณะทันตแพทยศาสตร์ มหาวิทยาลัยนเรศวร

โครงการย่อยที่ 3 กิจกรรมการฝึกซ้อม/จำลองสถานการณ์ในการช่วยฟื้นคืนชีพเบื้องต้น (ครั้งที่ 3)

- 1) วัน เวลา ในการจัดกิจกรรม วันอังคารที่ 11 กรกฎาคม 2560
- 2) สถานที่จัดกิจกรรม โรงพยาบาลทันตกรรม คณะทันตแพทยศาสตร์ มหาวิทยาลัยนเรศวร

11. ผลที่คาดว่าจะได้รับ

- 1) กลุ่มเป้าหมายที่เข้าร่วมโครงการย่อยที่ 1- 3
  - มีความรู้และความเข้าใจเกี่ยวกับการการฝึกซ้อม/จำลองสถานการณ์ในการช่วยฟื้นคืนชีพเบื้องต้น
  - มีศักยภาพในการทำงานเป็นทีม
  - สามารถเข้าถึงวัสดุ/อุปกรณ์เกี่ยวกับเครื่องมือช่วยเหลือฉุกเฉินได้อย่างมีประสิทธิภาพ
- 2) มีแผนรองรับการฝึกซ้อมและมีความพร้อมที่จะรับสถานการณ์ฉุกเฉินหากเกิดเหตุภายในโรงพยาบาลทันตกรรม

12. ตัวชี้วัดความสำเร็จโครงการ (KPI) โครงการย่อยที่ 1- 3

| ปริมาณ                                   | คุณภาพ   | เวลา                                  | ต้นทุน         |
|--|--|---------------------------------------|----------------|
| มีผู้เข้าร่วมโครงการ อย่างน้อย ร้อยละ 80 | - ความพึงพอใจของผู้เข้าร่วมโครงการจากการแจกแบบสอบถามอยู่ในระดับดี ขึ้นไป<br>- มีแผนงาน/แนวทางการปฏิบัติในการทำงานเป็นทีม (การช่วยเหลือฉุกเฉิน) ที่ชัดเจน | - ดำเนินการเสร็จสิ้นภายในเวลาที่กำหนด | ไม่ใช้งบประมาณ |

13. ตัวชี้วัดประกอบการประกันคุณภาพตามเกณฑ์มาตรฐาน

- ก.พ.ร ตัวชี้วัดที่.....  สมศ. ตัวชี้วัดที่.....  
 สกอ. ตัวชี้วัดที่.....3.1.....  สงป. ตัวชี้วัดที่.....

14. การติดตามและประเมินผลของโครงการย่อยที่ 1- 3

- 1) มีผู้เข้าร่วมอบรมอย่างน้อยร้อยละ 80 ของเป้าหมาย
- 2) มีมีผลการประเมินความพึงพอใจอยู่ในระดับดีขึ้นไป

**โครงการตามแผนปฏิบัติการประจำปีงบประมาณ 2560 มหาวิทยาลัยนเรศวร**  
**หน่วยงาน คณะทันตแพทยศาสตร์**

**1. รหัสโครงการ ทพ.0412/60**

**ชื่อโครงการ** โครงการสนับสนุนการรับบริการทางทันตกรรมในผู้สูงอายุ

- 1.1 โครงการย่อยที่ 1 กิจกรรมการประชาสัมพันธ์โครงการผ่านสื่อวิทยุ เสียงตามสายของชุมชน เคเบิล ท้องถิ่น แผ่นพับ ป้ายประชาสัมพันธ์ เว็บไซต์ของคณะฯ และโรงพยาบาลทันตกรรม
- 1.2 โครงการย่อยที่ 2 กิจกรรมการจัดการรถรับ-ส่งเพื่อสนับสนุนผู้สูงอายุที่มีข้อจำกัดในการเดินทาง โดยการติดต่อสร้างความร่วมมือกับองค์กรในชุมชน
- 1.3 โครงการย่อยที่ 3 กิจกรรมการจัดอบรมบุคลากรและนิสิตที่ให้การรักษาเพื่อเตรียมความพร้อมและเพิ่มพูนทักษะในการให้การรักษาผู้ป่วยสูงอายุ/ผู้ป่วยที่มีข้อจำกัดในการเคลื่อนไหว
- 1.4 โครงการย่อยที่ 4 กิจกรรมสัมมนาการติดตามผล และสรุปผลการดำเนินงาน
- 1.5 โครงการย่อยที่ 5 กิจกรรมค้นหาจุดความเสี่ยงต่อผู้สูงอายุในการเข้ารับบริการ
- 1.6 โครงการย่อยที่ 6 กิจกรรมกระตุ้นความเข้าใจในการดูแลกลุ่มผู้ป่วยสูงอายุ

**2. ความสอดคล้องกับพันธกิจ**

- |  |   |
|--|---|
| <input checked="" type="checkbox"/> การผลิตบัณฑิต            | <input type="checkbox"/> การวิจัย                 |
| <input checked="" type="checkbox"/> การบริการวิชาการแก่สังคม | <input type="checkbox"/> การทำนุบำรุงศิลปวัฒนธรรม |
| <input checked="" type="checkbox"/> การบริหารจัดการ          |   |

**3. ความสอดคล้องกับประเด็นยุทธศาสตร์**

**3.1 ประเด็นยุทธศาสตร์มหาวิทยาลัย**

- เป็นเลิศทางการวิจัย (กลยุทธ์ที่.....มาตรการ.....)
- ผลิตบัณฑิตมีคุณภาพ ทำงานได้รับค่าตอบแทนสูง (กลยุทธ์ที่.....มาตรการ.....)
- ความสัมพันธ์กับศิษย์เก่าอย่างเข้มแข็งและยั่งยืน (กลยุทธ์ที่.....มาตรการ.....)
- ระบบบริหารในหลักธรรมาภิบาลและโปร่งใสตรวจสอบได้ (กลยุทธ์ที่ ..4.2. มาตรการ ..4.2.2.. )

**3.2 ประเด็นยุทธศาสตร์ของคณะ/หน่วยงาน**

- ประเด็นยุทธศาสตร์ที่ 3 กลยุทธ์ที่ 3 มาตรการที่ -

**3.3 อัตลักษณ์นิสิต 5 ก**

- มี  ไม่มี

| ประเภทอัตลักษณ์                         | ตัวชี้วัด   |
|---|---|
| <input type="checkbox"/> เก่งงาน        | <input type="checkbox"/> ความสามารถในการนำความรู้ไปประยุกต์ใช้ในการประกอบวิชาชีพอย่างสร้างสรรค์<br><input type="checkbox"/> มีความรับผิดชอบ กล่าวหาญ เสียสละ อดทน ขยันหมั่นเพียร มุ่งมั่นสู่ความสำเร็จ<br><input type="checkbox"/> มีความสามารถในการใช้ภาษาไทย ภาษาอังกฤษ และเทคโนโลยีสารสนเทศได้เป็นอย่างดี<br><input type="checkbox"/> มีจรรยาบรรณในวิชาชีพ |
| <input type="checkbox"/> เก่งคน         | <input type="checkbox"/> มีมนุษยสัมพันธ์ทั้งการพูด และการวางตัว<br><input type="checkbox"/> มีจิตสาธารณะ<br><input type="checkbox"/> มีความสามารถทำงานที่เป็นทีม<br><input type="checkbox"/> มีความเข้าใจตนเองและผู้อื่น  |
| <input type="checkbox"/> เก่งคิด        | <input type="checkbox"/> มีความคิดริเริ่มสร้างสรรค์<br><input type="checkbox"/> ใฝ่เรียนรู้<br><input type="checkbox"/> ทศนคติเชิงบวก<br><input type="checkbox"/> ผลงานนวัตกรรม   |
| <input type="checkbox"/> เก่งครองชีวิต  | <input type="checkbox"/> มีพฤติกรรมที่ดีในการเรียน<br><input type="checkbox"/> มีพฤติกรรมที่ดีในการใช้ชีวิต (ปลอดอบายมุข)   |
| <input type="checkbox"/> เก่งพิชิตปัญหา | <input type="checkbox"/> มีความสามารถในการแก้ปัญหาส่วนตัว<br><input type="checkbox"/> มีความสามารถในการแก้ปัญหาการงาน   |



3.4 บริการวิชาการ

มี  ไม่มี

3.4.1 เป้าหมายตัวชี้วัด

| เป้าหมายตัวชี้วัด | เชิงปริมาณ   | เชิงคุณภาพ   | เชิงเวลา                                | เชิงต้นทุน                                     |
|-------------------|--|--|---|--|
| ผลลัพธ์           | -  | ความพึงพอใจของผู้รับบริการอยู่ในระดับดีขึ้น  | -                                       | -  |
| ผลผลิต            | จำนวนผู้สูงอายุ 60 ปีขึ้นไปเข้ารับการรักษาน โรงพยาบาลทันตกรรมมีจำนวนเพิ่มขึ้นร้อยละ 10 เมื่อเทียบกับก่อนเริ่มโครงการ | ผู้สูงอายุ 60 ปีขึ้นไปเข้ารับบริการในโรงพยาบาลทันตกรรมเพิ่มขึ้น                                    | ดำเนินโครงการเสร็จสิ้นภายในเวลาที่กำหนด | ใช้งบประมาณในการดำเนินโครงการเป็นไปตามแผนกำหนด |
|                   | ผู้สูงอายุ 60 ปีขึ้นไปร้อยละ 70 ที่เข้ารับการบริการได้รับการรักษาทางทันตกรรมที่เหมาะสมตามโรคที่ตรวจพบภายในหนึ่งปี    | ผู้สูงอายุ 60 ปีขึ้นไปได้รับการตรวจสุขภาพช่องปากและได้รับคำแนะนำในการดูแลสุขภาพช่องปากอย่างถูกวิธี | ดำเนินโครงการเสร็จสิ้นภายในเวลาที่กำหนด | ใช้งบประมาณในการดำเนินโครงการเป็นไปตามแผนกำหนด |
|                   | มีผู้เข้าร่วมโครงการอย่างน้อยร้อยละ 70 ของเป้าหมาย   | ประชาชนได้รับการตรวจสุขภาพช่องปากและได้รับคำแนะนำในการดูแลสุขภาพช่องปากอย่างถูกวิธี                | ดำเนินโครงการเสร็จสิ้นภายในเวลาที่กำหนด | ใช้งบประมาณในการดำเนินโครงการเป็นไปตามแผนกำหนด |
|                   | ผู้เข้าร่วมโครงการร้อยละ 70 มีความพึงพอใจต่อการจัดโครงการในระดับดีขึ้น   | ประชาชนมีความพึงพอใจต่อการตรวจสุขภาพช่องปากและคำแนะนำในการดูแลสุขภาพช่องปาก                        | ดำเนินโครงการเสร็จสิ้นภายในเวลาที่กำหนด | ใช้งบประมาณในการดำเนินโครงการเป็นไปตามแผนกำหนด |

3.4.2 การบูรณาการโครงการบริการวิชาการแก่สังคม เข้ากับการเรียนการสอนและการวิจัย (โปรดใส่เครื่องหมาย ✓ ในตัวชี้วัดและเป้าหมายภายใต้โครงการ ตอบได้มากกว่า 1)

- จำนวนนิสิตที่ลงฝึกงาน ..... คน
- จำนวนรายวิชา/หลักสูตรที่มีการบูรณาการ..รายวิชาทันตกรรมหัตถการ 4 วินิจฉัยช่องปาก 5 และปริทันตวิทยา 5..
- จำนวนหนังสือ/ตำราที่ได้จากการดำเนินกิจกรรม ..... เล่ม ระบุชื่อหนังสือ/ตำรา .....
- จำนวนหัวข้อวิทยานิพนธ์ที่ได้จากการดำเนินโครงการ .....หัวข้อ ระบุหัวข้อวิทยานิพนธ์ .....
- โครงการที่ดำเนินการครั้งนี้เป็นโครงการบริการวิชาการที่ดำเนินการต่อเนื่อง.....
- ร้อยละความพึงพอใจจากผลกระทบและความคุ้มค่า ของการดำเนินกิจกรรม
- จำนวนโครงการวิจัยที่นำไปถ่ายทอด ..... โครงการ ระบุชื่อโครงการวิจัย .....
- ร้อยละของปัญหาในชุมชนที่ลดลง ...จำนวนผู้ป่วยสูงอายุได้รับการเพิ่มขึ้น.....
- ร้อยละของประชาชนที่นำความรู้ไปใช้ประโยชน์ในการแก้ไขปัญหา .....
- จำนวนกิจกรรมเชิงสาธารณะที่เกิดขึ้น ..... กิจกรรม ระบุชื่อกิจกรรม.....
- รายได้ของชุมชนหรือสิ่งประดิษฐ์ที่เกิดจากการบริการวิชาการ ..... บาท / ชิ้นงาน ระบุชื่อสิ่งประดิษฐ์
- โครงการมีผลกระทบในระดับประเทศในด้านใด (เช่นด้านสิ่งแวดล้อม,ด้านสุขภาพ,ด้านพลังงาน ฯลฯ)
- จำนวนหน่วยงานหรือชุมชนที่นำผลการดำเนินงานไปใช้ให้เกิดประโยชน์ ..... หน่วยงานหรือชุมชน ระบุชื่อหน่วยงานหรือชุมชน ....เทศบาล องค์การบริหารส่วนตำบล....

3.4.3 การประเมินผลสำเร็จและการบูรณาการทางบริการวิชาการ (โปรดใส่เครื่องหมาย ✓ ภายใต้การประเมินความสำเร็จและการบูรณาการบริการวิชาการ)

ด้านการเรียนการสอน

- ระดับความคิดเห็นของนิสิตที่มีต่อการบูรณาการด้านการเรียนการสอน.....
- อื่นๆ ....นิสิตมีจำนวนผู้ป่วยสูงอายุเพื่อฝึกปฏิบัติงานคลินิกเพิ่มขึ้น.....

ด้านการวิจัย

- จำนวนวิทยวิจัย ที่ได้จากการดำเนินโครงการบริการวิชาการ ที่ยื่นเสนอขอรับงบประมาณ .....
- วิทยวิจัย ระบุชื่อวิทยวิจัย .....

3.4.4 การติดตามผลการประเมินผลสำเร็จและการบูรณาการทางบริการวิชาการ

- นำเข้าที่ประชุมคณะกรรมการบริหารของคณะ เพื่อวางแผนปรับปรุงการบูรณาการด้านใด
- ด้านผลิตบัณฑิต
- ด้านการวิจัย
- ด้านการบริการวิชาการแก่สังคม
- ด้านการทำนุบำรุงศิลปวัฒนธรรม
- อื่นๆ.....

3.4.5 การนำผลประเมินไปพัฒนาและปรับปรุงการบูรณาการทางบริการวิชาการ

**ด้านการเรียนการสอน**

- จำนวนรายวิชา/หลักสูตรที่ได้รับการปรับปรุง.....ระบुरายวิชา .....
- จำนวนรายวิชาที่เปิดใหม่ ..... วิชา ระบुरายวิชา .....

**4. ผู้รับผิดชอบ**

- |                          |   |
|--------------------------|---|
| 4.1 หน่วยงานที่รับผิดชอบ | โรงพยาบาลทันตกรรม   |
| 4.2 ผู้รับผิดชอบ         | คณะอนุกรรมการโครงการสนับสนุนการรับบริการทางทันตกรรมในผู้สูงอายุ |
| 4.3 ผู้ประสานงาน         | นางสาวอรรรณ เนตรทิพย์ โทร 6963                                  |
| 4.4 ผู้รายงานผล          | นางสาวอรรรณ เนตรทิพย์ โทร 6963                                  |

**5. หลักการและเหตุผล**

เนื่องจากปัจจุบันสังคมไทยมีการเปลี่ยนแปลงของสังคมเป็นสังคมผู้สูงอายุมากขึ้น ซึ่งผู้สูงอายุกลุ่มนี้มีความจำเป็นที่ต้องเข้ารับการรักษาทางทันตกรรมมากขึ้น แต่ยังมีข้อจำกัดในการเข้ารับบริการ คณะทันตแพทยศาสตร์เล็งเห็นถึงความสำคัญใน ด้านนี้ที่ต้องการให้ประชาชนสามารถเข้าถึงการบริการได้ทุกกลุ่ม ซึ่งคณะฯ นอกจากจะมีภารกิจหลักในการจัดการเรียนการสอน แล้ว ยังมีศักยภาพในการจัดบริการด้านทันตกรรมให้กับประชาชน จึงดำเนินงานจัดทำโครงการสนับสนุนการรับบริการทางทันตกรรมในผู้สูงอายุ โดยมุ่งหวังให้ผู้สูงอายุได้มีสุขภาพช่องปากและฟันที่ดี อันจะเป็นการส่งเสริมคุณภาพชีวิตที่ดีแก่ผู้สูงอายุ โดยการปรับรูปแบบการให้บริการให้มีความสะดวก และรวดเร็วเหมาะสมกับลักษณะทางกายภาพของกลุ่มผู้สูงอายุ รวมถึงการจัดการด้านอื่นเพื่อให้ผู้สูงอายุเข้าถึงการบริการได้ง่ายขึ้น อันจะเป็นประโยชน์ต่อคุณภาพชีวิตของกลุ่มผู้สูงอายุในสังคมต่อไปได้ โดยผู้ป่วยไม่ต้องรอคิวตามระบบนัดหมายปกติ สนับสนุนค่าเดินทางหรือจัดให้มีรถรับส่ง ลดหย่อนค่าใช้จ่ายในการรักษาทางทันตกรรม ลดระยะเวลาในการรักษา และปรับปรุงหรือจัดหาสิ่งอำนวยความสะดวกหรือช่วยในการเข้ารับบริการให้เหมาะสมกับลักษณะทางกายภาพ/สุขภาพของผู้สูงอายุ

**6. วัตถุประสงค์**

- 6.1 เพื่อให้ผู้สูงอายุได้รับการรักษาทางทันตกรรมและมีสุขภาพช่องปากและฟันที่ดี
- 6.2 เพื่อให้บุคลากรและนิสิตทันตแพทย์ได้รับประสบการณ์เกี่ยวกับการให้บริการทางทันตกรรมและการเผยแพร่ความรู้ด้านการบริการวิชาการแก่สังคม พัฒนาบุคลากรและนิสิตทันตแพทย์ ให้มีทักษะในการให้บริการอย่างเป็นระบบแก่ผู้ป่วยที่มีข้อจำกัดในการเข้ารับบริการ
- 6.3 เพื่อเผยแพร่ความรู้ทางวิชาการ ข้อมูลข่าวสาร งานวิจัยทางด้านทันตสุขภาพและข้อมูลทางด้านโภชนาการที่เป็นประโยชน์
- 6.4 เพื่อประชาสัมพันธ์โรงพยาบาลทันตกรรม คณะทันตแพทยศาสตร์ ให้เป็นที่รู้จักของประชาชนในเขตจังหวัดภาคเหนือตอนล่าง
- 6.5 เพื่อสร้างความร่วมมือกับองค์กรในชุมชน ได้แก่ เทศบาล องค์การบริหารส่วนตำบล และหน่วยงานอื่นที่เกี่ยวข้อง

## 7. เป้าหมายของโครงการ

### 7.1. เป้าหมายการดำเนินงาน

โครงการย่อยที่ 1 กิจกรรมการประชาสัมพันธ์โครงการผ่านสื่อวิทยุ เสียงตามสายของชุมชน เคเบิล ท้องถิ่น แผ่นพับ ป้ายประชาสัมพันธ์ เว็บไซต์ของคณะฯ และโรงพยาบาลทันตกรรม

ประชาชนทั่วไปในจังหวัดพิษณุโลกและจังหวัดใกล้เคียง ที่มารับบริการในโรงพยาบาลทันตกรรม หรือเข้าดูผ่านทางเว็บไซต์โรงพยาบาลทันตกรรม หรือรับฟังข้อมูลผ่านสื่อต่างๆ

โครงการย่อยที่ 2 กิจกรรมการจัดการรถรับ-ส่งเพื่อสนับสนุนผู้สูงอายุที่มีข้อจำกัดในการเดินทาง โดยการติดต่อสร้างความร่วมมือกับองค์กรในชุมชน ได้แก่ เทศบาล องค์การบริหารส่วนตำบล ผ่านการจัดประชุม/อบรมหาแนวทางความร่วมมือกับกลุ่มเป้าหมาย

| เป้าหมาย                               | จำนวน | หน่วยนับ |
|--|-------|----------|
| อาจารย์/บุคลากร                        | 20    | คน       |
| บุคลากรจากเทศบาล/องค์การบริหารส่วนตำบล | 20    | คน       |
| จำนวนผู้เข้าร่วมโครงการจำนวนทั้งสิ้น   | 40    | คน       |

โครงการย่อยที่ 3 กิจกรรมการจัดอบรมบุคลากรและนิสิตที่ให้การรักษาเพื่อเตรียมความพร้อมและเพิ่มพูนทักษะในการให้การรักษาผู้ป่วยสูงอายุ/ผู้ป่วยที่มีข้อจำกัดในการเคลื่อนไหว

| เป้าหมาย                             | จำนวน | หน่วยนับ |
|--------------------------------------|-------|----------|
| อาจารย์/บุคลากร                      | 40    | คน       |
| นิสิตทันตแพทย์                       | 150   | คน       |
| จำนวนผู้เข้าร่วมโครงการจำนวนทั้งสิ้น | 190   | คน       |

โครงการย่อยที่ 4 กิจกรรมสัมมนาการติดตามผล และสรุปผลการดำเนินงาน

| เป้าหมาย                             | จำนวน | หน่วยนับ |
|--------------------------------------|-------|----------|
| อาจารย์/บุคลากร                      | 20    | คน       |
| จำนวนผู้เข้าร่วมโครงการจำนวนทั้งสิ้น | 20    | คน       |

โครงการย่อยที่ 5 กิจกรรมค้นหาจุดความเสี่ยงต่อผู้สูงอายุในการเข้ารับบริการ

| เป้าหมาย                             | จำนวน | หน่วยนับ |
|--------------------------------------|-------|----------|
| อาจารย์/บุคลากร                      | 30    | คน       |
| นิสิตทันตแพทย์                       | 40    | คน       |
| จำนวนผู้เข้าร่วมโครงการจำนวนทั้งสิ้น | 70    | คน       |

โครงการย่อยที่ 6 กิจกรรมกระตุ้นความเข้าใจในการดูแลกลุ่มผู้ป่วยสูงอายุ

| เป้าหมาย                             | จำนวน | หน่วยนับ |
|--------------------------------------|-------|----------|
| อาจารย์/บุคลากร                      | 30    | คน       |
| นิสิตทันตแพทย์                       | 40    | คน       |
| จำนวนผู้เข้าร่วมโครงการจำนวนทั้งสิ้น | 70    | คน       |

### 7.2. กิจกรรม/เนื้อหาที่จะดำเนินการ

โครงการย่อยที่ 1 กิจกรรมการประชาสัมพันธ์โครงการผ่านสื่อวิทยุ เสียงตามสายของชุมชน เคเบิลท้องถิ่น แผ่นพับ ป้ายประชาสัมพันธ์ เว็บไซต์ของคณะฯ และโรงพยาบาลทันตกรรม

1. ประชาสัมพันธ์ข้อมูลผ่านรายการวิทยุเป็นประจำทุกวันพุธแรกของเดือน ณ สถานีวิทยุกระจายเสียงแห่งประเทศไทย จังหวัดพิษณุโลก และเสียงตามสายชุมชน
2. ประชาสัมพันธ์ข้อมูลผ่านเว็บไซต์ของคณะฯ และโรงพยาบาลทันตกรรม

โครงการย่อยที่ 2 กิจกรรมการจัดการรถรับ-ส่งเพื่อสนับสนุนผู้สูงอายุที่มีข้อจำกัดในการเดินทาง โดยการติดต่อสร้างความร่วมมือกับองค์กรในชุมชน ได้แก่ เทศบาล องค์การบริหารส่วนตำบล ผ่านการจัดประชุม/อบรมหาแนวทางความร่วมมือกับกลุ่มเป้าหมาย

1. จัดอบรมและอภิปรายร่วมกัน
2. การสรุปประเมินผลการจัดอบรม

โครงการย่อยที่ 3 กิจกรรมการจัดอบรมบุคลากรและนิสิตที่ให้การรักษาเพื่อเตรียมความพร้อมและเพิ่มพูนทักษะในการให้การรักษาผู้ป่วยสูงอายุ/ผู้ป่วยที่มีข้อจำกัดในการเคลื่อนไหว

1. อบรมบุคลากรและนิสิตที่ให้การรักษาแก่ผู้ป่วย
2. การสรุปประเมินผล

โครงการย่อยที่ 4 กิจกรรมสัมมนาการติดตามผล และสรุปผลการดำเนินงาน

1. ประชุมสรุปติดตามผลโครงการ
2. การสรุปประเมินผลและนำไปพัฒนาในปีต่อไป

โครงการย่อยที่ 5 กิจกรรมค้นหาจุดความเสี่ยงต่อผู้สูงอายุในการเข้ารับบริการ

1. ประชุมผู้รับผิดชอบ/ผู้ประสานงานวางแผนการดำเนินงาน
2. ประชุมสรุปติดตามผลโครงการ
3. การสรุปประเมินผลและนำไปพัฒนาในปีต่อไป

โครงการย่อยที่ 6 กิจกรรมกระตุ้นความเข้าใจในการดูแลกลุ่มผู้ป่วยสูงอายุ

1. ประชุมผู้รับผิดชอบ/ผู้ประสานงานวางแผนการดำเนินงาน
2. ประชุมสรุปติดตามผลโครงการ
3. การสรุปประเมินผลและนำไปพัฒนาในปีต่อไป
4. ติดป้ายประชาสัมพันธ์ และอบรมนิสิต

## 8. งบประมาณดำเนินการ

โครงการย่อยที่ 1 กิจกรรมการประชาสัมพันธ์โครงการผ่านสื่อวิทยุ เสียงตามสายของชุมชน เคเบิลท้องถิ่น แผ่นพับ ป้ายประชาสัมพันธ์ เว็บไซต์ของคณะฯ และโรงพยาบาลทันตกรรม

- ไม่มีค่าใช้จ่ายในการดำเนินกิจกรรม -

โครงการย่อยที่ 2 กิจกรรมการจัดการรถรับ-ส่งเพื่อสนับสนุนผู้สูงอายุที่มีข้อจำกัดในการเดินทาง โดยการติดต่อสร้างความร่วมมือกับองค์กรในชุมชน ได้แก่ เทศบาล องค์การบริหารส่วนตำบล ผ่านการจัดประชุม/อบรมหาแนวทางความร่วมมือกับกลุ่มเป้าหมาย

- ไม่มีค่าใช้จ่ายในการดำเนินกิจกรรม -

โครงการย่อยที่ 3 กิจกรรมการจัดอบรมบุคลากรและนิสิตที่ให้การรักษาเพื่อเตรียมความพร้อมและเพิ่มพูนทักษะในการให้การรักษาผู้ป่วยสูงอายุ/ผู้ป่วยที่มีข้อจำกัดในการเคลื่อนไหว

แผ่นดิน 15,700 บาท

แหล่งงบประมาณ : งบประมาณแผ่นดิน ประจำปีงบประมาณ 2560

รายได้ - บาท

รายละเอียดค่าใช้จ่าย (จำแนกหมวดค่าใช้จ่ายเป็นไปตามระเบียบทางราชการ)

| ลำดับ | รายการ                                  | แผ่นดิน (บาท) | รายได้ (บาท) |
|-------|---|---------------|--------------|
| 1.    | ค่าตอบแทนวิทยากร                        | 3,600         | -            |
| 2.    | ค่าเดินทางวิทยากร                       | 5,000         | -            |
| 3.    | ค่าที่พัก                               | 1,500         | -            |
| 4.    | ค่าอาหารกลางวันสำหรับบุคลากร            | 3,200         | -            |
| 5.    | ค่าอาหารว่างและเครื่องดื่มสำหรับบุคลากร | 2,400         | -            |
|       | รวม                                     | 15,700        | -            |

โครงการย่อยที่ 4 กิจกรรมสัมมนาการติดตามผล และสรุปผลการดำเนินงาน

แผ่นดิน 600 บาท

แหล่งงบประมาณ : งบประมาณแผ่นดิน ประจำปีงบประมาณ 2560

รายได้ - บาท

รายละเอียดค่าใช้จ่าย (จำแนกหมวดค่าใช้จ่ายเป็นไปตามระเบียบทางราชการ)

| ลำดับ | รายการ                                  | แผ่นดิน (บาท) | รายได้ (บาท) |
|-------|---|---------------|--------------|
| 1.    | ค่าอาหารว่างและเครื่องดื่มสำหรับบุคลากร | 600           | -            |
|       | รวม                                     | 600           | -            |

โครงการย่อยที่ 5 กิจกรรมค้นหาจุดความเสี่ยงต่อผู้สูงอายุในการเข้ารับบริการ

- ไม่มีค่าใช้จ่ายในการดำเนินกิจกรรม -

โครงการย่อยที่ 6 กิจกรรมกระตุ้นความเข้าใจในการดูแลกลุ่มผู้ป่วยสูงอายุ

- ไม่มีค่าใช้จ่ายในการดำเนินกิจกรรม -

9. ขั้นตอนและแผนการดำเนินงาน (PDCA)

โครงการย่อยที่ 1 กิจกรรมการประชาสัมพันธ์โครงการผ่านสื่อวิทยุ เสียงตามสายของชุมชน เคเบิลท้องถิ่น แผ่นพับ ป้ายประชาสัมพันธ์ เว็บไซต์ของคณะฯ และโรงพยาบาลทันตกรรม

| กิจกรรม                              | ปีงบประมาณ 2560 |      |      |      |      |       |       |      |       |      |      |      |
|--------------------------------------|-----------------|------|------|------|------|-------|-------|------|-------|------|------|------|
|                                      | ต.ค.            | พ.ย. | ธ.ค. | ม.ค. | ก.พ. | มี.ค. | เม.ย. | พ.ค. | มิ.ย. | ก.ค. | ส.ค. | ก.ย. |
| ขั้นวางแผนงาน (P).....               |                 |      |      |      |      | ←→    |       |      |       |      |      |      |
| 1. ประชุมคณะกรรมการ                  |                 |      |      |      |      | ←→    |       |      |       |      |      |      |
| ขั้นดำเนินการ (D).....               |                 |      |      |      |      | ←→    |       |      |       |      |      |      |
| 1. ขออนุมัติโครงการ                  |                 |      |      |      |      | ←→    |       |      |       |      |      |      |
| 2. ดำเนินโครงการ                     |                 |      |      |      |      | ←→    |       |      |       |      |      |      |
| ขั้นสรุปและประเมินผล (C) .....       |                 |      |      |      |      |       |       |      |       |      |      |      |
| 1. สรุปและประเมินผลโครงการ           |                 |      |      |      |      |       |       |      |       | ←→   |      | →    |
| ขั้นปรับปรุงตามผลการประเมิน(A) ..... |                 |      |      |      |      |       |       |      |       |      |      |      |
| 1. ประชุมคณะกรรมการ                  |                 |      |      |      |      |       |       |      |       | ←→   |      | →    |

โครงการย่อยที่ 2 กิจกรรมการจัดการรถรับ-ส่งเพื่อสนับสนุนผู้สูงอายุที่มีข้อจำกัดในการเดินทาง โดยการติดต่อสร้างความร่วมมือกับองค์กรในชุมชน ได้แก่ เทศบาล องค์การบริหารส่วนตำบล ผ่านการจัดประชุม/อบรมหาแนวทางความร่วมมือกับกลุ่มเป้าหมาย

| กิจกรรม                              | ปีงบประมาณ 2560 |      |      |      |      |       |       |      |       |      |      |      |
|--------------------------------------|-----------------|------|------|------|------|-------|-------|------|-------|------|------|------|
|                                      | ต.ค.            | พ.ย. | ธ.ค. | ม.ค. | ก.พ. | มี.ค. | เม.ย. | พ.ค. | มิ.ย. | ก.ค. | ส.ค. | ก.ย. |
| ขั้นวางแผนงาน (P).....               |                 |      |      | ←→   |      |       |       |      |       |      |      |      |
| 1. ประชุมคณะกรรมการ                  |                 |      |      | ←→   |      |       |       |      |       |      |      |      |
| ขั้นดำเนินการ (D).....               |                 |      |      |      |      | ←→    |       |      |       |      |      |      |
| 1. ขออนุมัติโครงการ                  |                 |      |      |      |      | ←→    |       |      |       |      |      |      |
| 2. ดำเนินโครงการ                     |                 |      |      |      |      | ←→    |       |      |       |      |      |      |
| ขั้นสรุปและประเมินผล (C) .....       |                 |      |      |      |      |       |       |      |       |      |      |      |
| 1. สรุปและประเมินผลโครงการ           |                 |      |      |      |      |       |       |      |       | ←→   |      | →    |
| ขั้นปรับปรุงตามผลการประเมิน(A) ..... |                 |      |      |      |      |       |       |      |       |      |      |      |
| 1. ประชุมคณะกรรมการ                  |                 |      |      |      |      |       |       |      |       | ←→   |      | →    |

โครงการย่อยที่ 3 กิจกรรมการจัดอบรมบุคลากรและนิสิตที่ให้การรักษาเพื่อเตรียมความพร้อมและเพิ่มพูนทักษะในการให้การรักษาผู้ป่วยสูงอายุ/ผู้ป่วยที่มีข้อจำกัดในการเคลื่อนไหว

| กิจกรรม   | ปีงบประมาณ 2560 |      |      |      |      |       |       |      |       |      |      |      |
|---|-----------------|------|------|------|------|-------|-------|------|-------|------|------|------|
|   | ต.ค.            | พ.ย. | ธ.ค. | ม.ค. | ก.พ. | มี.ค. | เม.ย. | พ.ค. | มิ.ย. | ก.ค. | ส.ค. | ก.ย. |
| ชั้นวางแผนงาน (P).....<br>1. ประชุมคณะกรรมการ                     |                 |      |      | ←→   |      |       |       |      |       |      |      |      |
| ชั้นดำเนินการ (D).....<br>1. ขออนุมัติโครงการ<br>2. ดำเนินโครงการ |                 |      |      |      |      | ←→    |       |      |       |      |      |      |
| ชั้นสรุปและประเมินผล (C) .....<br>1. สรุปและประเมินผลโครงการ      |                 |      |      |      |      |       |       |      |       |      | ←→   |      |
| ชั้นปรับปรุงตามผลการประเมิน(A) .....<br>1. ประชุมคณะกรรมการ       |                 |      |      |      |      |       |       |      |       |      | ←→   |      |

โครงการย่อยที่ 4 กิจกรรมสัมมนาการติดตามผล และสรุปผลการดำเนินงาน

| กิจกรรม   | ปีงบประมาณ 2560 |      |      |      |      |       |       |      |       |      |      |      |
|---|-----------------|------|------|------|------|-------|-------|------|-------|------|------|------|
|   | ต.ค.            | พ.ย. | ธ.ค. | ม.ค. | ก.พ. | มี.ค. | เม.ย. | พ.ค. | มิ.ย. | ก.ค. | ส.ค. | ก.ย. |
| ชั้นวางแผนงาน (P).....<br>1. ประชุมคณะกรรมการ                     |                 |      |      | ←→   |      |       |       |      |       |      |      |      |
| ชั้นดำเนินการ (D).....<br>1. ขออนุมัติโครงการ<br>2. ดำเนินโครงการ |                 |      |      |      |      | ←→    |       |      |       |      |      |      |
| ชั้นสรุปและประเมินผล (C) .....<br>1. สรุปและประเมินผลโครงการ      |                 |      |      |      |      |       |       |      |       |      | ←→   |      |
| ชั้นปรับปรุงตามผลการประเมิน(A) .....<br>1. ประชุมคณะกรรมการ       |                 |      |      |      |      |       |       |      |       |      | ←→   |      |

โครงการย่อยที่ 5 กิจกรรมค้นหาจุดความเสี่ยงต่อผู้สูงอายุในการเข้ารับบริการ

| กิจกรรม   | ปีงบประมาณ 2560 |      |      |      |      |       |       |      |       |      |      |      |
|---|-----------------|------|------|------|------|-------|-------|------|-------|------|------|------|
|   | ต.ค.            | พ.ย. | ธ.ค. | ม.ค. | ก.พ. | มี.ค. | เม.ย. | พ.ค. | มิ.ย. | ก.ค. | ส.ค. | ก.ย. |
| ชั้นวางแผนงาน (P).....<br>1. ประชุมคณะกรรมการ                     |                 |      |      | ←→   |      |       |       |      |       |      |      |      |
| ชั้นดำเนินการ (D).....<br>1. ขออนุมัติโครงการ<br>2. ดำเนินโครงการ |                 |      |      |      |      | ←→    |       |      |       |      |      |      |
| ชั้นสรุปและประเมินผล (C) .....<br>1. สรุปและประเมินผลโครงการ      |                 |      |      |      |      |       |       |      |       |      | ←→   |      |
| ชั้นปรับปรุงตามผลการประเมิน(A) .....<br>1. ประชุมคณะกรรมการ       |                 |      |      |      |      |       |       |      |       |      | ←→   |      |

โครงการย่อยที่ 6 กิจกรรมกระตุ้นความเข้าใจในการดูแลกลุ่มผู้ป่วยสูงอายุ

| กิจกรรม                              | ปีงบประมาณ 2560 |      |      |      |      |       |       |      |       |      |      |      |
|--------------------------------------|-----------------|------|------|------|------|-------|-------|------|-------|------|------|------|
|                                      | ต.ค.            | พ.ย. | ธ.ค. | ม.ค. | ก.พ. | มี.ค. | เม.ย. | พ.ค. | มิ.ย. | ก.ค. | ส.ค. | ก.ย. |
| ขั้นวางแผนงาน (P).....               |                 |      |      |      |      |       |       |      |       |      |      |      |
| 1. ประชุมคณะกรรมการ                  |                 |      |      | ←→   |      |       |       |      |       |      |      |      |
| ขั้นดำเนินการ (D).....               |                 |      |      |      |      |       |       |      |       |      |      |      |
| 1. ขออนุมัติโครงการ                  |                 |      |      |      |      | ←→    |       |      |       |      |      |      |
| 2. ดำเนินโครงการ                     |                 |      |      |      | ←→   |       |       |      |       |      |      |      |
| ขั้นสรุปและประเมินผล (C) .....       |                 |      |      |      |      |       |       |      |       |      |      |      |
| 1. สรุปและประเมินผลโครงการ           |                 |      |      |      |      |       |       |      |       | ←→   |      |      |
| ขั้นปรับปรุงตามผลการประเมิน(A) ..... |                 |      |      |      |      |       |       |      |       |      |      |      |
| 1. ประชุมคณะกรรมการ                  |                 |      |      |      |      |       |       |      |       | ←→   |      |      |

10. วัน เวลา และสถานที่ในการดำเนินการ

โครงการย่อยที่ 1 กิจกรรมการประชาสัมพันธ์โครงการผ่านสื่อวิทยุ เสียงตามสายของชุมชน เคเบิลท้องถิ่น แผ่นพับ ป้ายประชาสัมพันธ์ เว็บไซต์ของคณะฯ และโรงพยาบาลทันตกรรม

1. วัน เวลา ในการจัดกิจกรรม ตั้งแต่เดือนมกราคม 2560 – กันยายน 2560
2. สถานที่จัดกิจกรรม คณะทันตแพทยศาสตร์ มหาวิทยาลัยธนบุรี

โครงการย่อยที่ 2 กิจกรรมการจัดการรถรับ-ส่งเพื่อสนับสนุนผู้สูงอายุที่มีข้อจำกัดในการเดินทาง โดยการติดต่อสร้างความร่วมมือกับองค์กรในชุมชน ได้แก่ เทศบาล องค์การบริหารส่วนตำบล ผ่านการจัดประชุม/อบรมหาแนวทางความร่วมมือกับกลุ่มเป้าหมาย

1. วัน เวลา ในการจัดกิจกรรม ตั้งแต่เดือนตุลาคม 2559 – กันยายน 2560
2. สถานที่จัดกิจกรรม คณะทันตแพทยศาสตร์ มหาวิทยาลัยธนบุรี

โครงการย่อยที่ 3 กิจกรรมการจัดอบรมบุคลากรและนิสิตที่ให้การรักษาเพื่อเตรียมความพร้อมและเพิ่มพูนทักษะในการให้การรักษาผู้ป่วยสูงอายุ/ผู้ป่วยที่มีข้อจำกัดในการเคลื่อนไหว

1. วัน เวลา ในการจัดกิจกรรม ตั้งแต่เดือนมีนาคม 2560 – กันยายน 2560
2. สถานที่จัดกิจกรรม คณะทันตแพทยศาสตร์ มหาวิทยาลัยธนบุรี

โครงการย่อยที่ 4 กิจกรรมสัมมนาการติดตามผล และสรุปผลการดำเนินงาน

1. วัน เวลา ในการจัดกิจกรรม ตั้งแต่เดือนมีนาคม 2560 – กันยายน 2560
2. สถานที่จัดกิจกรรม คณะทันตแพทยศาสตร์ มหาวิทยาลัยธนบุรี

โครงการย่อยที่ 5 กิจกรรมค้นหาจุดความเสี่ยงต่อผู้สูงอายุในการเข้ารับบริการ

1. วัน เวลา ในการจัดกิจกรรม ตั้งแต่เดือนมีนาคม 2560 – กันยายน 2560
2. สถานที่จัดกิจกรรม คณะทันตแพทยศาสตร์ มหาวิทยาลัยธนบุรี

โครงการย่อยที่ 6 กิจกรรมกระตุ้นความเข้าใจในการดูแลกลุ่มผู้ป่วยสูงอายุ

1. วัน เวลา ในการจัดกิจกรรม ตั้งแต่เดือนมีนาคม 2560 – กันยายน 2560
2. สถานที่จัดกิจกรรม คณะทันตแพทยศาสตร์ มหาวิทยาลัยธนบุรี

11. ผลที่คาดว่าจะได้รับ

โครงการย่อยที่ 1 กิจกรรมการประชาสัมพันธ์โครงการผ่านสื่อวิทยุ เสียงตามสายของชุมชน เคเบิลท้องถิ่น แผ่นพับ ป้ายประชาสัมพันธ์ เว็บไซต์ของคณะฯ และโรงพยาบาลทันตกรรม

1. ประชาชนได้รับความรู้และเกิดทัศนคติที่ดีต่อการดูแลสุขภาพภายในช่องปาก ตลอดจนสามารถป้องกันและสร้างเสริมสุขภาพของตนเองได้อย่างถูกต้องต่อไป

2. คณะทันตแพทยศาสตร์ มหาวิทยาลัยธนบุรี ได้เป็นที่รู้จักในฐานะศูนย์กลางความรู้ทางวิชาการแก่ประชาชนในเขตจังหวัดภาคเหนือตอนล่าง

โครงการย่อยที่ 2 กิจกรรมการจัดการรถรับ-ส่งเพื่อสนับสนุนผู้สูงอายุที่มีข้อจำกัดในการเดินทาง โดยการติดต่อสร้างความร่วมมือกับองค์กรในชุมชน ได้แก่ เทศบาล องค์การบริหารส่วนตำบล ผ่านการจัดประชุม/อบรมหาแนวทางความร่วมมือกับกลุ่มเป้าหมาย

1. ผู้สูงอายุมีรถรับ-ส่งเพื่อมารับบริการทางทันตกรรมในโรงพยาบาลทันตกรรม

โครงการย่อยที่ 3 กิจกรรมการจัดอบรมบุคลากรและนิสิตที่ให้การรักษาเพื่อเตรียมความพร้อมและเพิ่มพูนทักษะในการให้การรักษาผู้ป่วยสูงอายุ/ผู้ป่วยที่มีข้อจำกัดในการเคลื่อนไหว

1. บุคลากรและนิสิตทันตแพทย์มีความรู้และทักษะในการให้การรักษาผู้ป่วยสูงอายุ/ผู้ป่วยที่มีข้อจำกัดในการเคลื่อนไหว

โครงการย่อยที่ 4 กิจกรรมสัมมนาการติดตามผล และสรุปผลการดำเนินงาน

1. ผู้เข้าร่วมสัมมนามีความเข้าใจในการดำเนินโครงการเพื่อให้เป็นไปในทิศทางเดียวกัน

โครงการย่อยที่ 5 กิจกรรมค้นหาจุดความเสี่ยงต่อผู้สูงอายุในการเข้ารับบริการ

1. ผู้สูงอายุมีความพึงพอใจในการมารับบริการในโรงพยาบาลทันตกรรม

โครงการย่อยที่ 6 กิจกรรมกระตุ้นความเข้าใจในการดูแลกลุ่มผู้ป่วยสูงอายุ

1. บุคลากรและนิสิตทันตแพทย์มีความรู้และทักษะในการให้การรักษาผู้ป่วยสูงอายุ/ผู้ป่วยที่มีข้อจำกัดในการเคลื่อนไหว

## 12. ตัวชี้วัดความสำเร็จโครงการ (KPI)

โครงการย่อยที่ 1 กิจกรรมการประชาสัมพันธ์โครงการผ่านสื่อวิทยุ เสียงตามสายของชุมชน เคเบิลท้องถิ่น แผ่นพับ ป้ายประชาสัมพันธ์ เว็บไซต์ของคณะฯ และโรงพยาบาลทันตกรรม

| ปริมาณ   | คุณภาพ   | เวลา                                    | ต้นทุน  |
|--|--|---|---|
| ประชาสัมพันธ์โครงการผ่านสื่อวิทยุชุมชนและป้ายประชาสัมพันธ์ | เนื้อหาสาระที่น่าสนใจในรายการ เกี่ยวข้องกับการส่งเสริมสุขภาพช่องปากที่ดีสำหรับผู้สูงอายุ | ดำเนินโครงการเสร็จสิ้นภายในเวลาที่กำหนด | ใช้งบประมาณในการดำเนินโครงการเป็นไปตามแผนกำหนดไว้ |

โครงการย่อยที่ 2 กิจกรรมการจัดการรถรับ-ส่งเพื่อสนับสนุนผู้สูงอายุที่มีข้อจำกัดในการเดินทาง โดยการติดต่อสร้างความร่วมมือกับองค์กรในชุมชน ได้แก่ เทศบาล องค์การบริหารส่วนตำบล ผ่านการจัดประชุม/อบรมหาแนวทางความร่วมมือกับกลุ่มเป้าหมาย

| ปริมาณ                              | คุณภาพ  | เวลา                                    | ต้นทุน  |
|-------------------------------------|---|---|---|
| จำนวนผู้ป่วยที่มารับบริการรถรับ-ส่ง | ความพึงพอใจของผู้มารับบริการอยู่ในระดับดีขึ้น | ดำเนินโครงการเสร็จสิ้นภายในเวลาที่กำหนด | ใช้งบประมาณในการดำเนินโครงการเป็นไปตามแผนกำหนดไว้ |

โครงการย่อยที่ 3 กิจกรรมการจัดอบรมบุคลากรและนิสิตที่ให้การรักษาเพื่อเตรียมความพร้อมและเพิ่มพูนทักษะในการให้การรักษาผู้ป่วยสูงอายุ/ผู้ป่วยที่มีข้อจำกัดในการเคลื่อนไหว

| ปริมาณ   | คุณภาพ   | เวลา                                    | ต้นทุน  |
|--|--|---|---|
| มีผู้เข้าร่วมโครงการอย่างน้อยร้อยละ 80 ของเป้าหมาย | - ความพึงพอใจของผู้มารับบริการอยู่ในระดับดีขึ้น<br>- ผู้รับบริการได้รับความรู้เกี่ยวกับการดูแลสุขภาพช่องปากที่ถูกต้องเหมาะสม | ดำเนินโครงการเสร็จสิ้นภายในเวลาที่กำหนด | ใช้งบประมาณในการดำเนินโครงการเป็นไปตามแผนกำหนดไว้ |



โครงการย่อยที่ 4 กิจกรรมสัมมนาการติดตามผล และสรุปผลการดำเนินงาน

| ปริมาณ   | คุณภาพ                                       | เวลา                                    | ต้นทุน  |
|--|--|---|---|
| มีผู้เข้าร่วมโครงการอย่างน้อยร้อยละ 80 ของเป้าหมาย | ผู้เข้าร่วมโครงการมีความเข้าใจในการดำเนินงาน | ดำเนินโครงการเสร็จสิ้นภายในเวลาที่กำหนด | ใช้งบประมาณในการดำเนินโครงการเป็นไปตามแผนกำหนดไว้ |

โครงการย่อยที่ 5 กิจกรรมค้นหาจุดความเสี่ยงต่อผู้สูงอายุในการเข้ารับบริการ

| ปริมาณ  | คุณภาพ   | เวลา                                    | ต้นทุน  |
|---|--|---|---|
| จำนวนของการรายงานความเสี่ยงที่พบจากการมารับบริการ | ผู้ป่วยมีสิ่งอำนวยความสะดวกที่ดี ได้รับบริการที่ดี | ดำเนินโครงการเสร็จสิ้นภายในเวลาที่กำหนด | ใช้งบประมาณในการดำเนินโครงการเป็นไปตามแผนกำหนดไว้ |

โครงการย่อยที่ 6 กิจกรรมกระตุ้นความเข้าใจในการดูแลกลุ่มผู้ป่วยสูงอายุ

| ปริมาณ                        | คุณภาพ  | เวลา                                    | ต้นทุน  |
|-------------------------------|---|---|---|
| จำนวนผู้เข้าร่วมอบรมร้อยละ 70 | มีความเข้าใจในการดูแลผู้ป่วยสูงอายุจากแบบสอบถาม | ดำเนินโครงการเสร็จสิ้นภายในเวลาที่กำหนด | ใช้งบประมาณในการดำเนินโครงการเป็นไปตามแผนกำหนดไว้ |

13. ตัวชี้วัดประกอบการประกันคุณภาพตามเกณฑ์มาตรฐาน

- ก.พ.ร. ตัวชี้วัดที่.....  สมศ. ตัวชี้วัดที่...8,9.....  
 สกอ. ตัวชี้วัดที่...5.2.....  สงป. ตัวชี้วัดที่.....

14. การติดตามและประเมินผลโครงการ

โครงการย่อยที่ 1 กิจกรรมการประชาสัมพันธ์โครงการผ่านสื่อวิทยุ เสียงตามสายของชุมชน เคเบิลท้องถิ่น แผ่นพับ ป้ายประชาสัมพันธ์ เว็บไซต์ของคณะฯ และโรงพยาบาลทันตกรรม

1. มีการประชาสัมพันธ์ผ่านสื่อ และป้ายประชาสัมพันธ์

โครงการย่อยที่ 2 กิจกรรมการจัดหารถรับ-ส่งเพื่อสนับสนุนผู้สูงอายุที่มีข้อจำกัดในการเดินทาง โดยการติดต่อสร้างความร่วมมือกับองค์กรในชุมชน ได้แก่ เทศบาล องค์การบริหารส่วนตำบล ผ่านการจัดประชุม/อบรมหาแนวทางความร่วมมือกับกลุ่มเป้าหมาย

1. มีรถรับ-ส่งผู้สูงอายุมารับบริการทุกครั้ง

โครงการย่อยที่ 3 กิจกรรมการจัดอบรมบุคลากรและนิสิตที่ให้การรักษาเพื่อเตรียมความพร้อมและเพิ่มพูนทักษะในการให้การรักษาผู้ป่วยสูงอายุ/ผู้ป่วยที่มีข้อจำกัดในการเคลื่อนไหว

1. มีผู้เข้าร่วมโครงการอย่างน้อยร้อยละ 70 ของเป้าหมาย  
 2. ผลประเมินของผู้มารับการตรวจสุขภาพช่องปากอยู่ในระดับดีขึ้น

โครงการย่อยที่ 4 กิจกรรมสัมมนาการติดตามผล และสรุปผลการดำเนินงาน

1. มีการจัดสัมมนาอย่างน้อย 1 ครั้งต่อปี

โครงการย่อยที่ 5 กิจกรรมค้นหาจุดความเสี่ยงต่อผู้สูงอายุในการเข้ารับบริการ

1. สรุปรายงานความเสี่ยงของผู้สูงอายุที่มารับบริการจากข้อร้องเรียน แบบประเมิน และข้อเสนอแนะอื่นๆ

โครงการย่อยที่ 6 กิจกรรมกระตุ้นความเข้าใจในการดูแลกลุ่มผู้ป่วยสูงอายุ

1. มีการจัดกิจกรรมอบรมนิสิต และติดป้ายประชาสัมพันธ์

**โครงการตามแผนปฏิบัติการประจำปีงบประมาณ 2560 มหาวิทยาลัยนครสวรรค์**  
**หน่วยงาน คณะทันตแพทยศาสตร์**

**1. รหัสโครงการ ทพ.0413/60**

**ชื่อโครงการ** โครงการสัมมนาเชิงปฏิบัติการ เรื่อง การส่งเสริมสุขภาพบุคลากรในโรงพยาบาล

1.1 โครงการย่อยที่ 1 กิจกรรมสัมมนาด้านการส่งเสริมสุขภาพช่องปาก

1.2 โครงการย่อยที่ 2 กิจกรรมสัมมนาและอภิปรายแนวทางการทำงานเพื่อส่งเสริมอาชีวอนามัย

**2. ความสอดคล้องกับพันธกิจ**

- |  |   |
|--|---|
| <input checked="" type="checkbox"/> การผลิตบัณฑิต            | <input type="checkbox"/> การวิจัย                 |
| <input checked="" type="checkbox"/> การบริการวิชาการแก่สังคม | <input type="checkbox"/> การทำนุบำรุงศิลปวัฒนธรรม |
| <input checked="" type="checkbox"/> การบริหารจัดการ          |   |

**3. ความสอดคล้องกับประเด็นยุทธศาสตร์**

**3.1 ประเด็นยุทธศาสตร์มหาวิทยาลัย**

- เป็นเลิศทางการวิจัย (กลยุทธ์ที่.....มาตรการ.....)
- ผลิตบัณฑิตมีคุณภาพ ทำงานได้รับค่าตอบแทนสูง (กลยุทธ์ที่.....มาตรการ.....)
- ความสัมพันธ์กับศิษย์เก่าอย่างเข้มแข็งและยั่งยืน (กลยุทธ์ที่.....มาตรการ.....)
- ระบบบริหารในหลักธรรมาภิบาลและโปร่งใสตรวจสอบได้ (กลยุทธ์ที่ 4.1,4.2,4.3 มาตรการ 4.1.1,4.2.1,4.3.1)

**3.2 ประเด็นยุทธศาสตร์ของคณะ/หน่วยงาน**

- ประเด็นยุทธศาสตร์ที่ 5 กลยุทธ์ที่ 4 มาตรการที่ -

**3.3 อัตลักษณ์นิสิต 5 ก**

- มี  ไม่มี

| ประเภทอัตลักษณ์                                    | ตัวชี้วัด   |
|--|---|
| <input checked="" type="checkbox"/> เก่งงาน        | <input checked="" type="checkbox"/> ความสามารถในการนำความรู้ไปประยุกต์ใช้ในการประกอบวิชาชีพอย่างสร้างสรรค์<br><input type="checkbox"/> มีความรับผิดชอบ กล้าหาญ เสียสละ อดทน ขยันหมั่นเพียร มุ่งมั่นสู่ความสำเร็จ<br><input type="checkbox"/> มีความสามารถในการใช้ภาษาไทย ภาษาอังกฤษ และเทคโนโลยีสารสนเทศได้เป็นอย่างดี<br><input type="checkbox"/> มีจรรยาบรรณในวิชาชีพ |
| <input checked="" type="checkbox"/> เก่งคน         | <input type="checkbox"/> มีมนุษยสัมพันธ์ทั้งการพูด และการวางตัว<br><input type="checkbox"/> มีจิตสาธารณะ<br><input checked="" type="checkbox"/> มีความสามารถทำงานที่เป็นทีม<br><input type="checkbox"/> มีความเข้าใจตนเองและผู้อื่น   |
| <input type="checkbox"/> เก่งคิด                   | <input type="checkbox"/> มีความคิดริเริ่มสร้างสรรค์<br><input type="checkbox"/> ใฝ่เรียนรู้<br><input type="checkbox"/> ทศนคติเชิงบวก<br><input type="checkbox"/> ผลงานนวัตกรรม   |
| <input checked="" type="checkbox"/> เก่งครองชีวิต  | <input type="checkbox"/> มีพฤติกรรมที่ดีในการเรียน<br><input checked="" type="checkbox"/> มีพฤติกรรมที่ดีในการใช้ชีวิต (ปลอดอบายมุข)  |
| <input checked="" type="checkbox"/> เก่งพิชิตปัญหา | <input checked="" type="checkbox"/> มีความสามารถในการแก้ปัญหาส่วนตัว<br><input type="checkbox"/> มีความสามารถในการแก้ปัญหาการงาน  |

3.4 บริการวิชาการ

มี  ไม่มี

3.4.1 เป้าหมายตัวชี้วัด

| เป้าหมายตัวชี้วัด | เชิงปริมาณ                              | เชิงคุณภาพ  | เชิงเวลา | เชิงต้นทุน |
|-------------------|---|---|----------|------------|
| ผลลัพธ์           | มีผู้เข้าร่วมกิจกรรมอย่างน้อย ร้อยละ 70 | ผู้เข้าร่วมกิจกรรม ร้อยละ 70 สามารถบอกวิธีการดูแลสุขภาพได้ หลังจากเข้าร่วมกิจกรรม | -        | -          |
| ผลผลิต            | -                                       | -   | -        | -          |

3.4.2 การบูรณาการโครงการบริการวิชาการแก่สังคม เข้ากับการเรียนการสอนและการวิจัย (โปรดใส่เครื่องหมาย ✓ ในตัวชี้วัดและเป้าหมายภายใต้โครงการ ตอบได้มากกว่า 1)

- จำนวนนิสิตที่ลงฝึกงาน ..... คน
- จำนวนรายวิชา/หลักสูตรที่มีการบูรณาการ ..... วิชา ระบุรายชื่อวิชา .....
- จำนวนหนังสือ/ตำราที่ได้จากการดำเนินกิจกรรม ..... เล่ม ระบุชื่อหนังสือ/ตำรา .....
- จำนวนหัวข้อวิทยานิพนธ์ที่ได้จากการดำเนินโครงการ ..... หัวข้อ ระบุหัวข้อวิทยานิพนธ์ .....
- โครงการที่ดำเนินการครั้งนี้เป็นโครงการบริการวิชาการที่ดำเนินการต่อเนื่องจากปี พ.ศ. .... ระบุรายละเอียดกิจกรรมต่อเนื่องที่เกิดขึ้น .....
- ร้อยละความพึงพอใจจากผลกระทบและความคุ้มค่า ของการดำเนินโครงการ .....
- จำนวนโครงการวิจัยที่นำไปถ่ายทอด ..... โครงการ ระบุชื่อโครงการวิจัย .....
- ร้อยละของปัญหาในชุมชนที่ลดลง .....
- ร้อยละของประชาชนที่นำความรู้ไปใช้ประโยชน์ในการแก้ไขปัญหา .....
- จำนวนกิจกรรมเชิงสาธารณะที่เกิดขึ้น ..... กิจกรรม ระบุชื่อกิจกรรม .....
- รายได้ของชุมชนหรือสิ่งประดิษฐ์ที่เกิดจากการบริการวิชาการ ..... บาท / ชิ้นงาน ระบุชื่อสิ่งประดิษฐ์ .....
- โครงการมีผลกระทบในระดับประเทศในด้านใด (เช่น ด้านสิ่งแวดล้อม,ด้านสุขภาพ,ด้านพลังงาน ฯลฯ) .....
- จำนวนหน่วยงานหรือชุมชนที่นำผลการดำเนินงานไปใช้ให้เกิดประโยชน์ ..... หน่วยงานหรือชุมชน ระบุชื่อหน่วยงานหรือชุมชน .....

3.4.3 การประเมินผลสำเร็จและการบูรณาการทางบริการวิชาการ (โปรดใส่เครื่องหมาย ✓ ภายใต้การประเมินความสำเร็จและการบูรณาการบริการวิชาการ)

**ด้านการเรียนการสอน**

- ระดับความคิดเห็นของนิสิตที่มีต่อการบูรณาการด้านการเรียนการสอน .....
- อื่นๆ .....

**ด้านการวิจัย**

- จำนวนโจทย์วิจัย ที่ได้จากการดำเนินโครงการบริการวิชาการ ที่ยื่นเสนอขอรับงบประมาณ ..... โจทย์วิจัย ระบุชื่อโจทย์วิจัย .....

3.4.4 การติดตามผลการประเมินผลสำเร็จและการบูรณาการทางบริการวิชาการ

- นำเข้าที่ประชุมคณะกรรมการมาตรฐานโรงพยาบาลทันตกรรม เพื่อวางแผนปรับปรุงการบูรณาการด้านใด
  - ด้านผลิตบัณฑิต
  - ด้านการวิจัย
  - ด้านการบริการวิชาการแก่สังคม
  - ด้านการทำนุบำรุงศิลปวัฒนธรรม
- อื่นๆ .....

### 3.4.5 การนำผลประเมินไปพัฒนาและปรับปรุงการบูรณาการทางบริการวิชาการ

#### ด้านการเรียนการสอน

- จำนวนรายวิชา/หลักสูตรที่ได้รับการปรับปรุง ..... วิชา ระบุรายวิชา .....  
(ที่เกิดการนำผลการบูรณาการไปปรับปรุง)
- จำนวนรายวิชาที่เปิดใหม่ ..... วิชา ระบุรายวิชา .....

#### 4. ผู้รับผิดชอบ

- 4.1 หน่วยงานที่รับผิดชอบ                      โรงพยาบาลทันตกรรม คณะทันตแพทยศาสตร์
- 4.2 ผู้รับผิดชอบ                                    ผู้อำนวยการโรงพยาบาลทันตกรรม                      โทร 6966
- 4.3 ผู้ประสานงาน                                นางสาวสุกัลลค์ ไชยเดช                                      โทร 6966
- 4.4 ผู้รายงานผล                                 นางสาวสุกัลลค์ ไชยเดช                                      โทร 6966

#### 5. หลักการและเหตุผล

มาตรฐานโรงพยาบาล และบริการสุขภาพ ฉบับเฉลิมพระเกียรติฉลองสิริราชสมบัติครบ 60 ปี (ปรับปรุง มกราคม 2558) ตอนที่ 1-5 การมุ่งเน้นทรัพยากรบุคคล ค.สุขภาพบุคลากร กำหนดให้บุคลากรควบคุมดูแลสุขภาพตนเอง และเป็นแบบอย่างพฤติกรรม รวมทั้งป้องกันความเสี่ยงจากการทำงาน และอื่นๆ ที่เกี่ยวข้องกับการทำงานภายใต้สุขภาพที่ดี เพื่อให้บริการผู้รับบริการได้อย่างมีประสิทธิภาพ และสามารถเป็นแบบอย่างให้ผู้รับบริการได้

การสร้างเสริมสุขภาพในโรงพยาบาลถือเป็นสิ่งจำเป็น เนื่องจากเป็นสถานที่ให้บริการด้านสุขภาพของประชาชนทั่วไป จึงควรมีการเสริมสร้างสุขภาพให้เป็นแบบอย่างกับประชาชน หรือผู้รับบริการ โรงพยาบาลทันตกรรมซึ่งทำหน้าที่ในการให้บริการเฉพาะทางทันตกรรม ก็มีบทบาทในการสร้างเสริมสุขภาพช่องปากของประชาชนเช่นกัน

การจะสร้างเสริมสุขภาพช่องปากให้ผู้รับบริการ หรือประชาชนทั่วไปนั้น ไม่เฉพาะทันตแพทย์ผู้ให้การรักษา หรือนิสิตทันตแพทย์เท่านั้น หมยารวมถึงผู้ปฏิบัติงานทันตกรรม เจ้าหน้าที่สายสนับสนุนที่ปฏิบัติงานในโรงพยาบาลทันตกรรมก็ควรสามารถให้ความรู้ในการสร้างเสริมสุขภาพช่องปากให้ประชาชนได้ และมีการดูแลตนเองให้เป็นแบบอย่างกับผู้รับบริการได้

คณะฯ ได้ตระหนัก และให้ความสำคัญกับการสร้างเสริมสุขภาพบุคลากร ซึ่งเป็นกลุ่มที่อยู่ในวัยทำงาน และเป็นบุคลากรที่มีความสำคัญต่อการพัฒนาโรงพยาบาล จึงได้จัดทำโครงการฯ นี้ขึ้น

#### 6. วัตถุประสงค์

- 6.1 เพื่อให้บุคลากรมีความตระหนักในการดูแลช่องปากตนเองมากขึ้น เป็นการป้องกันและลดความเสี่ยงต่อการเกิดโรคที่สามารถป้องกันได้
- 6.2 เพื่อให้บุคลากรรู้เท่าทันโรคที่มากับช่องปาก และระมัดระวังการบริโภคอาหาร เน้นการออกกำลังกาย รู้จักใช้ชีวิตอย่างเป็นผู้มีสุขภาพที่ดี
- 6.3 เพื่อให้บุคลากรที่มีภาวะเสี่ยงได้รับการเฝ้าระวังและแก้ไขปัญหสุขภาพ
- 6.4 เพื่อให้บุคลากรทราบวิธีป้องกันอันตรายหรือการบาดเจ็บจากการทำงานได้

#### 7. เป้าหมายของโครงการ

##### 7.1. เป้าหมายการดำเนินงาน

##### โครงการย่อยที่ 1 กิจกรรมสัมมนาด้านการส่งเสริมสุขภาพช่องปาก

| เป้าหมาย                             | จำนวน | หน่วยนับ |
|--------------------------------------|-------|----------|
| อาจารย์/บุคลากร                      | 60    | คน       |
| จำนวนผู้เข้าร่วมโครงการจำนวนทั้งสิ้น | 60    | คน       |

##### โครงการย่อยที่ 2 กิจกรรมสัมมนาและอภิปรายแนวทางการทำงานเพื่อส่งเสริมอาชีวอนามัย

| เป้าหมาย                             | จำนวน | หน่วยนับ |
|--------------------------------------|-------|----------|
| อาจารย์/บุคลากร                      | 60    | คน       |
| จำนวนผู้เข้าร่วมโครงการจำนวนทั้งสิ้น | 60    | คน       |

7.2. กิจกรรม/เนื้อหาที่จะดำเนินการ

โครงการย่อยที่ 1 กิจกรรมสัมมนาด้านการส่งเสริมสุขภาพช่องปาก

1) บุคลากรรับการตรวจสุขภาพช่องปากเพื่อวินิจฉัยโรค และรับทราบแนวทางการปฏิบัติตนเองเพื่อดูแลช่องปากจากอาจารย์ทันตแพทย์

2) การประชาสัมพันธ์วิธีการดูแลสุขภาพช่องปาก

โครงการย่อยที่ 2 กิจกรรมสัมมนาและอภิปรายแนวทางการทำงานเพื่อส่งเสริมอาชีพอนามัย

1) กิจกรรมส่งเสริมให้เกิดการดูแลสุขภาพของบุคลากร

2) การประชาสัมพันธ์วิธีการดูแลสุขภาพร่างกาย และการป้องกันการเกิดอุบัติเหตุจากการทำงาน

8. งบประมาณดำเนินการ

โครงการย่อยที่ 1 กิจกรรมสัมมนาด้านการส่งเสริมสุขภาพช่องปาก

แผ่นดิน 8,400 บาท

แหล่งงบประมาณ : งบประมาณแผ่นดิน ประจำปีงบประมาณ 2560

รายได้ - บาท

รายละเอียดค่าใช้จ่าย (จำแนกหมวดค่าใช้จ่ายเป็นไปตามระเบียบทางราชการ)

| ลำดับ | รายการ                            | แผ่นดิน (บาท) | รายได้ (บาท) |
|-------|-----------------------------------|---------------|--------------|
| 1     | ค่าอาหารกลางวันบุคลากร            | 4,800         | -            |
| 2     | ค่าอาหารว่างและเครื่องดื่มบุคลากร | 3,600         | -            |
|       | รวม                               | 8,400         | -            |

โครงการย่อยที่ 2 กิจกรรมสัมมนาและอภิปรายแนวทางการทำงานเพื่อส่งเสริมอาชีพอนามัย

แผ่นดิน 8,400 บาท

แหล่งงบประมาณ : งบประมาณแผ่นดิน ประจำปีงบประมาณ 2560

รายได้ - บาท

รายละเอียดค่าใช้จ่าย (จำแนกหมวดค่าใช้จ่ายเป็นไปตามระเบียบทางราชการ)

| ลำดับ | รายการ                            | แผ่นดิน (บาท) | รายได้ (บาท) |
|-------|-----------------------------------|---------------|--------------|
| 1     | ค่าอาหารกลางวันบุคลากร            | 4,800         | -            |
| 2     | ค่าอาหารว่างและเครื่องดื่มบุคลากร | 3,600         | -            |
|       | รวม                               | 8,400         | -            |

9. ขั้นตอนและแผนการดำเนินงาน (PDCA)

โครงการย่อยที่ 1 กิจกรรมสัมมนาด้านการส่งเสริมสุขภาพช่องปาก

| กิจกรรม                            | ปีงบประมาณ 2560 |      |      |      |      |       |       |      |       |      |      |      |
|------------------------------------|-----------------|------|------|------|------|-------|-------|------|-------|------|------|------|
|                                    | ต.ค.            | พ.ย. | ธ.ค. | ม.ค. | ก.พ. | มี.ค. | เม.ย. | พ.ค. | มิ.ย. | ก.ค. | ส.ค. | ก.ย. |
| ขั้นวางแผนงาน (P).....             |                 |      |      |      |      |       |       |      |       |      |      |      |
| 1 ขออนุมัติโครงการ                 | ↔               |      |      |      |      |       |       |      |       |      |      |      |
| 2 ประชาสัมพันธ์โครงการ             | ↔               |      |      |      |      |       |       |      |       |      |      |      |
| ขั้นดำเนินการ (D).....             |                 |      |      |      |      |       |       |      |       |      |      |      |
| 1 กำหนดวันเวลาในการจัดกิจกรรม (58) | ↔               | ↔    |      |      |      |       |       |      |       |      |      |      |
| 2 ดำเนินการจัดกิจกรรม              |                 |      |      |      |      |       |       |      |       |      |      |      |
| ขั้นสรุปและประเมินผล (C) .....     |                 |      |      |      |      |       |       |      |       |      |      |      |
| 1 สรุปกิจกรรม                      |                 |      |      | ←    | →    |       |       |      |       |      |      |      |
| 2 ประเมินผลการจัดกิจกรรม           |                 |      |      | ←    | →    |       |       |      |       |      |      |      |

| กิจกรรม   | ปีงบประมาณ 2560 |      |      |      |      |       |       |      |       |      |      |      |
|---|-----------------|------|------|------|------|-------|-------|------|-------|------|------|------|
|   | ต.ค.            | พ.ย. | ธ.ค. | ม.ค. | ก.พ. | มี.ค. | เม.ย. | พ.ค. | มิ.ย. | ก.ค. | ส.ค. | ก.ย. |
| ขั้นปรับปรุงตามผลการประเมิน(A) ...<br>1 ปรับปรุงแก้ไขตามผลประเมิน<br>กิจกรรม<br>2 นำข้อเสนอแนะไปวางแผนเพื่อ<br>ดำเนินกิจกรรมในปีถัดไป |                 |      |      |      |      |       |       |      |       |      |      |      |

โครงการย่อยที่ 2 กิจกรรมสัมมนาและอภิปรายแนวทางการดำเนินงานเพื่อส่งเสริมอาชีพอนามัย

| กิจกรรม  | ปีงบประมาณ 2560 |      |      |      |      |       |       |      |       |      |      |      |
|--|-----------------|------|------|------|------|-------|-------|------|-------|------|------|------|
|  | ต.ค.            | พ.ย. | ธ.ค. | ม.ค. | ก.พ. | มี.ค. | เม.ย. | พ.ค. | มิ.ย. | ก.ค. | ส.ค. | ก.ย. |
| ขั้นวางแผนงาน (P).....<br>1 ขออนุมัติโครงการ<br>2 ประชาสัมพันธ์โครงการ   |                 |      |      |      |      |       |       |      |       |      |      |      |
| ขั้นดำเนินการ (D).....<br>1 กำหนดวันเวลาในการจัดกิจกรรม<br>(58)<br>2 ดำเนินการจัดกิจกรรม                             |                 |      |      |      |      |       |       |      |       |      |      |      |
| ขั้นสรุปและประเมินผล (C) .....<br>1 สรุปผลการดำเนินกิจกรรมและ<br>ประเมินผล   |                 |      |      |      |      |       |       |      |       |      |      |      |
| ขั้นปรับปรุงตามผลการประเมิน(A) ...<br>1 นำผลสรุปและผลการประเมินมา<br>พิจารณา เพื่อปรับปรุงการจัดกิจกรรม<br>ในปีต่อไป |                 |      |      |      |      |       |       |      |       |      |      |      |

10. วัน เวลา และสถานที่ในการดำเนินการ

โครงการย่อยที่ 1 กิจกรรมสัมมนาด้านการส่งเสริมสุขภาพช่องปาก

- 1) วัน เวลา ในการจัดกิจกรรม พุธจิกายน ถึง ธันวาคม 2559
- 2) สถานที่จัดกิจกรรม โรงพยาบาลทันตกรรม คณะทันตแพทยศาสตร์

โครงการย่อยที่ 2 กิจกรรมสัมมนาและอภิปรายแนวทางการดำเนินงานเพื่อส่งเสริมอาชีพอนามัย

- 1) วัน เวลา ในการจัดกิจกรรม พุธจิกายน ถึง ธันวาคม 2559
- 2) สถานที่จัดกิจกรรม โรงพยาบาลทันตกรรม คณะทันตแพทยศาสตร์

11. ผลที่คาดว่าจะได้รับ

โครงการย่อยที่ 1 กิจกรรมสัมมนาด้านการส่งเสริมสุขภาพช่องปาก

- 1) บุคลากรได้รับการตรวจช่องปาก และได้รับคำแนะนำในการดูแลและสุขภาพช่องปากที่ถูกวิธีจากทันตแพทย์

โครงการย่อยที่ 2 กิจกรรมสัมมนาและอภิปรายแนวทางการดำเนินงานเพื่อส่งเสริมอาชีพอนามัย

- 1) บุคลากรมีวิธีการที่หลากหลายในการสร้างเสริมสุขภาพ เช่น ศิลปะ ดนตรี งานอดิเรก การออกกำลังกาย
- 2) บุคลากรมีสุขภาพร่างกาย และจิตใจที่ดีขึ้น

## 12. ตัวชี้วัดความสำเร็จโครงการ (KPI)

### โครงการย่อยที่ 1 กิจกรรมสัมมนาด้านการส่งเสริมสุขภาพช่องปาก

| ปริมาณ  | คุณภาพ   | เวลา                                | ต้นทุน   |
|---|--|-------------------------------------|--|
| 1. มีผู้เข้าร่วมกิจกรรมอย่างน้อย ร้อยละ 70<br>2. มีการประชาสัมพันธ์เกี่ยวกับการดูแลสุขภาพช่องปาก อย่างน้อย 2 ครั้งต่อปี | ผู้เข้าร่วมกิจกรรมร้อยละ 70 มีความเข้าใจหลังเข้าร่วมกิจกรรมในระดับมาก จากแบบสอบถาม | ดำเนินการเสร็จสิ้นภายในเวลาที่กำหนด | ใช้งบประมาณในการดำเนินโครงการไม่เกินงบประมาณที่กำหนด |

### โครงการย่อยที่ 2 กิจกรรมสัมมนาและอภิปรายแนวทางการส่งเสริมอาชีวอนามัย

| ปริมาณ  | คุณภาพ   | เวลา                                | ต้นทุน   |
|---|--|-------------------------------------|--|
| 1. มีผู้เข้าร่วมกิจกรรมอย่างน้อย ร้อยละ 70<br>2. มีการประชาสัมพันธ์เกี่ยวกับการดูแลสุขภาพร่างกาย อย่างน้อย 2 ครั้งต่อปี | 1. ผู้เข้าร่วมกิจกรรม ร้อยละ 70 สามารถบอกวิธีการดูแลสุขภาพได้ หลังจากเข้าร่วมกิจกรรม จากแบบสอบถาม<br>2. บุคลากรร้อยละ 50 มีค่าดัชนีมวลกาย (Body Mass Index : BMI) ลดลง | ดำเนินการเสร็จสิ้นภายในเวลาที่กำหนด | ใช้งบประมาณในการดำเนินโครงการไม่เกินงบประมาณที่กำหนด |

## 13. ตัวชี้วัดประกอบการประกันคุณภาพตามเกณฑ์มาตรฐาน

- ก.พ.ร. ตัวชี้วัดที่.....  
 สกอ. ตัวชี้วัดที่.....5.1.....  
 สมศ. ตัวชี้วัดที่.....  
 สงป. ตัวชี้วัดที่.....

## 14. การติดตามและประเมินผลโครงการ

### โครงการย่อยที่ 1 กิจกรรมสัมมนาด้านการส่งเสริมสุขภาพช่องปาก

- 1) มีผู้เข้าร่วมอบรมอย่างน้อยร้อยละ 70 ของเป้าหมาย
- 2) มีการประชาสัมพันธ์เกี่ยวกับการดูแลสุขภาพช่องปาก อย่างน้อย 2 ครั้งต่อปี
- 3) ผู้เข้าร่วมกิจกรรมร้อยละ 70 มีความเข้าใจหลังเข้าร่วมกิจกรรมในระดับมาก จากแบบสอบถาม

### โครงการย่อยที่ 2 กิจกรรมสัมมนาและอภิปรายแนวทางการส่งเสริมอาชีวอนามัย

- 1) มีผู้เข้าร่วมอบรมอย่างน้อยร้อยละ 70 ของเป้าหมาย
- 2) มีการประชาสัมพันธ์เกี่ยวกับการดูแลสุขภาพร่างกาย อย่างน้อย 2 ครั้งต่อปี
- 3) ผู้เข้าร่วมกิจกรรม ร้อยละ 70 สามารถบอกวิธีการดูแลสุขภาพได้ หลังจากเข้าร่วมกิจกรรม จากแบบสอบถาม
- 4) บุคลากรมีค่าดัชนีมวลกาย (Body Mass Index : BMI) ลดลง

**โครงการตามแผนปฏิบัติการประจำปีงบประมาณ 2560 มหาวิทยาลัยนครสวรรค์**  
**หน่วยงาน คณะทันตแพทยศาสตร์**

1. รหัสโครงการ ทพ.0414/60

ชื่อโครงการ โครงการสัมมนาเชิงปฏิบัติการ เรื่อง การวิเคราะห์และปรับปรุงแนวทางการทำงานเพื่อส่งเสริมอาชีพอนามัย

2. ความสอดคล้องกับพันธกิจ

- |   |   |
|---|---|
| <input type="checkbox"/> การผลิตบัณฑิต              | <input type="checkbox"/> การวิจัย                 |
| <input type="checkbox"/> การบริการวิชาการแก่สังคม   | <input type="checkbox"/> การทำนุบำรุงศิลปวัฒนธรรม |
| <input checked="" type="checkbox"/> การบริหารจัดการ |   |

3. ความสอดคล้องกับประเด็นยุทธศาสตร์

3.1 ประเด็นยุทธศาสตร์มหาวิทยาลัย

- เป็นเลิศทางการวิจัย (กลยุทธ์ที่.....มาตรการ.....)
- ผลิตบัณฑิตมีคุณภาพ ทำงานได้รับค่าตอบแทนสูง (กลยุทธ์ที่.....มาตรการ.....)
- ความสัมพันธ์กับศิษย์เก่าอย่างเข้มแข็งและยั่งยืน (กลยุทธ์ที่.....มาตรการ.....)
- ระบบบริหารในหลักธรรมาภิบาลและโปร่งใสตรวจสอบได้ (กลยุทธ์ที่..4.2.. มาตรการ...4.2.6.. )

3.2 ประเด็นยุทธศาสตร์ของคณะ/หน่วยงาน

- ประเด็นยุทธศาสตร์ที่.....5..... กลยุทธ์ที่.....5.4..... มาตรการที่.....-.....

3.3 อัตลักษณ์นิสิต 5 ก

- มี  ไม่มี

| ประเภทอัตลักษณ์                                    | ตัวชี้วัด  |
|--|--|
| <input type="checkbox"/> เก่งงาน                   | <input type="checkbox"/> ความสามารถในการนำความรู้ไปประยุกต์ใช้ในการประกอบวิชาชีพอย่างสร้างสรรค์<br><input type="checkbox"/> มีความรับผิดชอบ กล้าหาญ เสียสละ อดทน ขยันหมั่นเพียร มุ่งมั่นสู่ความสำเร็จ<br><input type="checkbox"/> มีความสามารถในการใช้ภาษาไทย ภาษาอังกฤษ และเทคโนโลยีสารสนเทศได้เป็นอย่างดี<br><input type="checkbox"/> มีจรรยาบรรณในวิชาชีพ |
| <input type="checkbox"/> เก่งคน                    | <input type="checkbox"/> มีมนุษยสัมพันธ์ทั้งการพูด และการวางตัว<br><input type="checkbox"/> มีจิตสาธารณะ<br><input type="checkbox"/> มีความสามารถทำงานที่เป็นทีม<br><input type="checkbox"/> มีความเข้าใจตนเองและผู้อื่น   |
| <input type="checkbox"/> เก่งคิด                   | <input type="checkbox"/> มีความคิดริเริ่มสร้างสรรค์<br><input type="checkbox"/> ใฝ่เรียนรู้<br><input type="checkbox"/> ทศนคติเชิงบวก<br><input type="checkbox"/> ผลงานนวัตกรรม  |
| <input type="checkbox"/> เก่งครองชีวิต             | <input type="checkbox"/> มีพฤติกรรมที่ดีในการเรียน<br><input type="checkbox"/> มีพฤติกรรมที่ดีในการใช้ชีวิต (ปลอดอบายมุข)  |
| <input checked="" type="checkbox"/> เก่งพิชิตปัญหา | <input type="checkbox"/> มีความสามารถในการแก้ปัญหาส่วนตัว<br><input checked="" type="checkbox"/> มีความสามารถในการแก้ปัญหาการงาน   |



3.4 บริการวิชาการ

มี

ไม่มี

3.4.1 เป้าหมายตัวชี้วัด

| เป้าหมายตัวบ่งชี้ | เชิงปริมาณ  | เชิงคุณภาพ  | เชิงเวลา  | เชิงต้นทุน   |
|-------------------|---|---|---|--|
| ผลลัพธ์           | ร้อยละผู้เข้ารับบริการที่มีความรู้เพิ่มขึ้นจากการรับบริการ<br>.....   | ร้อยละความพึงพอใจของผู้รับบริการ/หน่วยงาน/องค์กรที่รับบริการวิชาการและวิชาชีพต่อประโยชน์จากการบริการ..... | -   | -  |
| ผลผลิต            | จำนวนกิจกรรมบริการวิชาการ<br>แก่สังคม..... กิจกรรม<br>จำนวนการให้บริการรวมทุก<br>ครั้ง (กรณีของ รพ.)/จำนวน<br>ให้บริการชั้นสูตรพลศึกษา<br>.....ครั้ง<br>จำนวนผู้เข้ารับบริการ/ผู้เข้าร่วม<br>กิจกรรม.....คน | ร้อยละความพึงพอใจของผู้รับบริการ<br>ในกระบวนการให้บริการ  | ร้อยละของงาน<br>บริการวิชาการที่<br>แล้วเสร็จภายใน<br>ระยะเวลาที่กำหนด<br>..... | ต้นทุน/ค่าใช้จ่ายของ<br>การบริการวิชาการ<br>ตามงบประมาณที่<br>ได้รับจัดสรร.....บาท |

3.4.2 การบูรณาการโครงการบริการวิชาการแก่สังคม เข้ากับการเรียนการสอนและการวิจัย (โปรดใส่เครื่องหมาย ✓ ในตัวชี้วัดและเป้าหมายภายใต้โครงการ ตอบได้มากกว่า 1)

- จำนวนนิสิตที่ลงฝึกงาน ..... คน
- จำนวนรายวิชา/หลักสูตรที่มีการบูรณาการ ..... วิชา ระบุรายชื่อวิชา .....
- จำนวนหนังสือ/ตำราที่ได้จากการดำเนินกิจกรรม ..... เล่ม ระบุชื่อหนังสือ/ตำรา .....
- จำนวนหัวข้อวิทยานิพนธ์ที่ได้จากการดำเนินโครงการ ..... หัวข้อ ระบุหัวข้อวิทยานิพนธ์ .....
- โครงการที่ดำเนินการครั้งนี้เป็นโครงการบริการวิชาการที่ดำเนินการต่อเนื่องจากปี พ.ศ. ....  
ระบุรายละเอียดกิจกรรมต่อเนื่องที่เกิดขึ้น .....
- ร้อยละความพึงพอใจจากผลกระทบและความคุ้มค่า ของการดำเนินโครงการ .....
- จำนวนโครงการวิจัยที่นำไปถ่ายทอด ..... โครงการ ระบุชื่อโครงการวิจัย .....
- ร้อยละของปัญหาในชุมชนที่ลดลง .....
- ร้อยละของประชาชนที่นำความรู้ไปใช้ประโยชน์ในการแก้ไขปัญหา .....
- จำนวนกิจกรรมเชิงสาธารณะที่เกิดขึ้น ..... กิจกรรม ระบุชื่อกิจกรรม .....
- รายได้ของชุมชนหรือสิ่งประดิษฐ์ที่เกิดจากการบริการวิชาการ ..... บาท / ชิ้นงาน ระบุชื่อสิ่งประดิษฐ์ .....
- โครงการมีผลกระทบในระดับประเทศในด้านใด (เช่นด้านสิ่งแวดล้อม,ด้านสุขภาพ,ด้านพลังงาน ฯลฯ)  
.....
- จำนวนหน่วยงานหรือชุมชนที่นำผลการดำเนินงานไปใช้ให้เกิดประโยชน์ ..... หน่วยงานหรือชุมชน  
ระบุชื่อหน่วยงานหรือชุมชน .....

3.4.3 การประเมินผลสำเร็จและการบูรณาการทางบริการวิชาการ (โปรดใส่เครื่องหมาย ✓ ภายใต้การประเมินความสำเร็จและการบูรณาการบริการวิชาการ)

ด้านการเรียนการสอน

- ระดับความคิดเห็นของนิสิตที่มีต่อการบูรณาการด้านการเรียนการสอน .....
- อื่นๆ .....

ด้านการวิจัย

- จำนวนโจทย์วิจัย ที่ได้จากการดำเนินโครงการบริการวิชาการ ที่ยื่นเสนอขอรับงบประมาณ .....  
โจทย์วิจัย ระบุชื่อโจทย์วิจัย .....

### 3.4.4 การติดตามผลการประเมินผลสำเร็จและการบูรณาการทางบริการวิชาการ

- นำเข้าที่ประชุมคณะกรรมการบริหารของคณะ เพื่อวางแผนปรับปรุงการบูรณาการด้านใด
  - ด้านผลิตบัณฑิต
  - ด้านการวิจัย
  - ด้านการบริการวิชาการแก่สังคม
  - ด้านการทำนุบำรุงศิลปวัฒนธรรม
- อื่นๆ .....

### 3.4.5 การนำผลประเมินไปพัฒนาและปรับปรุงการบูรณาการทางบริการวิชาการ

#### ด้านการเรียนการสอน

- จำนวนรายวิชา/หลักสูตรที่ได้รับการปรับปรุง ..... วิชา ระบุรายวิชา .....  
(ที่เกิดการนำผลการบูรณาการไปปรับปรุง)
- จำนวนรายวิชาที่เปิดใหม่ ..... วิชา ระบุรายวิชา .....

## 4. ผู้รับผิดชอบ

- |                          |                              |          |
|--------------------------|------------------------------|----------|
| 4.1 หน่วยงานที่รับผิดชอบ | โรงพยาบาลทันตกรรม            |          |
| 4.2 ผู้รับผิดชอบ         | ผู้อำนวยการโรงพยาบาลทันตกรรม | โทร 6965 |
| 4.3 ผู้ประสานงาน         | นางชมพูนุท อัจฉิตต์ตระกูล    | โทร 6965 |
| 4.4 ผู้รายงานผล          | นางชมพูนุท อัจฉิตต์ตระกูล    | โทร 6965 |

## 5. หลักการและเหตุผล

โรงพยาบาลทันตกรรม คณะทันตแพทยศาสตร์ เป็นหน่วยงานในการให้บริการทันตกรรมแก่ประชาชน ซึ่งมีกระบวนการทำงานที่มีหลายหน่วยงานมาสนับสนุน เช่น หน่วยอาคารสถานที่และซ่อมบำรุง หน่วยพัสดุและครุภัณฑ์ หน่วยเวชระเบียน คลินิกรังสีวิทยาช่องปากและใบหน้า คลินิกศัลยกรรมช่องปาก เป็นต้น โดยในแต่ละหน่วยงานจะมีลักษณะงาน สภาพการทำงานและสิ่งแวดล้อมการทำงานที่แตกต่างกันไป บุคลากรที่ทำงานภายในโรงพยาบาลทันตกรรมจึงมีโอกาสสัมผัสสิ่งแวดล้อมที่สามารถก่อให้เกิดอันตรายได้แตกต่างกัน ตัวอย่างเช่น สารเคมี วัสดุอุปกรณ์ วิธีการทำงาน หรือสภาพแวดล้อมการทำงาน เป็นต้น ซึ่งอันตรายดังกล่าว อาจส่งผลกระทบต่อชีวิต การบาดเจ็บเล็กน้อยจนถึงรุนแรง และมีผลกระทบต่อสุขภาพกายและใจของบุคลากรในโรงพยาบาลและรวมไปถึงผู้มารับบริการด้วย และเพื่อเป็นการพัฒนาให้ก้าวไปสู่มาตรฐานการบริการของโรงพยาบาล (Hospital accreditation) โรงพยาบาลทันตกรรมจึงเห็นสมควรให้มีการจัดโครงการสัมมนาเชิงปฏิบัติการ เรื่องการวิเคราะห์และปรับปรุงแนวทางการทำงานเพื่อส่งเสริมอาชีพอนามัย เพื่อให้บุคลากรร่วมระดมความคิด วิเคราะห์ และปรับปรุงแนวทางในการทำงาน และนำข้อมูลมาใช้ในการแก้ไขปัญหาและลดอันตรายที่มีผลกระทบต่อสุขภาพของบุคลากรจากการทำงานในโรงพยาบาลทันตกรรม

## 6. วัตถุประสงค์

- 6.1 เพื่อเป็นการระดมความคิดของคณาจารย์ และบุคลากรคณะทันตแพทยศาสตร์ ในการวิเคราะห์และปรับปรุงแนวทางการทำงานเพื่อส่งเสริมอาชีพอนามัย
- 6.2 เพื่อปรับปรุงแนวทางการทำงานที่มีความเสี่ยงภายในโรงพยาบาลทันตกรรม ลดปัญหาและอันตรายที่เกิดขึ้นในระหว่างการปฏิบัติงาน
- 6.3 เพื่อจัดทำแผนแนวทางการทำงานของบุคลากรโรงพยาบาลทันตกรรม

## 7. เป้าหมายของโครงการ

### 7.1. เป้าหมายการดำเนินงาน

| เป้าหมาย                             | จำนวน | หน่วยนับ |
|--------------------------------------|-------|----------|
| อาจารย์                              | 30    | คน       |
| เจ้าหน้าที่                          | 60    | คน       |
| จำนวนผู้เข้าร่วมโครงการจำนวนทั้งสิ้น | 90    | คน       |

## 7.2. กิจกรรม/เนื้อหาที่จะดำเนินการ

- 1) สัมมนาเชิงปฏิบัติการ เรื่อง การวิเคราะห์และปรับปรุงแนวทางการทำงานเพื่อส่งเสริมอาชีวอนามัย
- 2) จัดทำแผนแนวทางการทำงานของบุคลากรในโรงพยาบาลทันตกรรม

## 8. งบประมาณดำเนินการ

แผ่นดิน 11,700 บาท

แหล่งงบประมาณ : งบประมาณแผ่นดิน ประจำปีงบประมาณ 2560

รายได้ - บาท

### รายละเอียดค่าใช้จ่าย (จำแนกหมวดค่าใช้จ่ายเป็นไปตามระเบียบทางราชการ)

| ลำดับ | รายการ                                    | แผ่นดิน (บาท) | รายได้ (บาท) |
|-------|---|---------------|--------------|
| 1.    | ค่าอาหารกลางวัน (90 คน x 80 บาท x 1 มื้อ) | 7,200         | -            |
| 2.    | ค่าอาหารว่าง (90 คน x 25 บาท x 2 มื้อ)    | 4,500         | -            |
|       | รวม                                       | 11,700        | -            |

## 9. ขั้นตอนและแผนการดำเนินงาน (PDCA)

| กิจกรรม  | ปีงบประมาณ 2560 |      |      |      |      |       |       |      |       |      |      |      |
|--|-----------------|------|------|------|------|-------|-------|------|-------|------|------|------|
|  | ต.ค.            | พ.ย. | ธ.ค. | ม.ค. | ก.พ. | มี.ค. | เม.ย. | พ.ค. | มิ.ย. | ก.ค. | ส.ค. | ก.ย. |
| <b>ขั้นวางแผนงาน (P).....</b><br>1. ติดต่อวิทยากร<br>2. จัดเตรียมเอกสาร และติดต่อ<br>ประสานงาน                               |                 |      | ↔    | ↔    |      |       |       |      |       |      |      |      |
| <b>ขั้นดำเนินการ (D).....</b><br>1. ขออนุมัติโครงการ<br>2. ประชาสัมพันธ์โครงการ<br>3. ดำเนินการจัดโครงการ                    |                 |      |      |      | ↔    | ↔     | ↔     |      |       |      |      |      |
| <b>ขั้นสรุปและประเมินผล (C) .....</b><br>1. สรุปผลการดำเนินกิจกรรม และ<br>ประเมินผล  |                 |      |      |      |      |       |       | ↔    | ↔     |      |      |      |
| <b>ขั้นปรับปรุงตามผลการประเมิน(A) ...</b><br>1. นำผลสรุปและผลการประเมินมา<br>พิจารณา เพื่อปรับปรุงการจัด<br>โครงการในปีต่อไป |                 |      |      |      |      |       |       |      |       | ↔    |      |      |

## 10. วัน เวลา และสถานที่ในการดำเนินการ

- 1) วัน เวลา ในการจัดกิจกรรม มีนาคม 2560
- 2) สถานที่จัดกิจกรรม โรงพยาบาลทันตกรรม คณะทันตแพทยศาสตร์

## 11. ผลที่คาดว่าจะได้รับ

- 1) มีแนวทางการทำงานของบุคลากรที่มีความชัดเจน สอดคล้องกับการปฏิบัติงานในโรงพยาบาลทันตกรรม
- 2) มีการปรับปรุงแนวทางการทำงานที่มีความเสี่ยง พบปัญหาและอันตรายที่เกิดขึ้นในระหว่างการทำงานน้อยลง
- 3) มีข้อมูลแผนดำเนินงาน แนวทางการทำงานของบุคลากรในโรงพยาบาลทันตกรรม เพื่อส่งเสริมอาชีวอนามัย
- 4) นำข้อมูลมาใช้แนะนำและกำหนดเป็นแนวทางให้นิสิตที่ลงปฏิบัติงานคลินิกได้ใช้ เพื่อลดความเสี่ยงในการเกิดอันตรายทั้งต่อตนเองและผู้ป่วยที่เข้ารับบริการ

## 12. ตัวชี้วัดความสำเร็จโครงการ (KPI)

| ปริมาณ  | คุณภาพ   | เวลา                                    | ต้นทุน   |
|---|--|---|--|
| 1. มีผู้เข้าร่วมโครงการอย่างน้อยร้อยละ 80 ของเป้าหมาย<br>2. มีการปรับปรุงแนวทางการทำงานที่มีความเสี่ยงอย่างน้อย 1-2 ทาง | 1. ความพึงพอใจของผู้เข้าร่วมโครงการจากแบบสอบถามอยู่ในระดับดีขึ้นไป<br>2. ข้อร้องเรียนหรือรายงานอุบัติการณ์ความเสี่ยงในการทำงานน้อยลงจากปีงบประมาณที่ผ่านมา | ดำเนินโครงการเสร็จสิ้นภายในเวลาที่กำหนด | ใช้งบประมาณในการดำเนินโครงการไม่เกินที่แผนกำหนดไว้ |

## 13. ตัวชี้วัดประกอบการประกันคุณภาพตามเกณฑ์มาตรฐาน

- ก.พ.ร. ตัวชี้วัดที่.....  
 สกอ. ตัวชี้วัดที่.....5.1...(ระดับคณะ)..  
 สมศ. ตัวชี้วัดที่.....  
 สงป. ตัวชี้วัดที่.....

## 14. การติดตามและประเมินผลโครงการ

- 1) ดำเนินการรวบรวมข้อมูลจากแบบสอบถามจากผู้เข้าร่วมโครงการอบรมหลังเสร็จสิ้นโครงการ

โครงการ ทพ.05  
สำนักงานคณบดี

โครงการตามแผนปฏิบัติการประจำปีงบประมาณ 2560 มหาวิทยาลัยนครสวรรค์  
หน่วยงาน คณะทันตแพทยศาสตร์

1. รหัสโครงการ ทพ.0501/60

ชื่อโครงการ โครงการติดตามประเมินผลการปรับปรุงอาคารบริหาร และอาคารปฏิบัติการ ระยะที่ 1

2. ความสอดคล้องกับพันธกิจ

- |   |   |
|---|---|
| <input type="checkbox"/> การผลิตบัณฑิต              | <input type="checkbox"/> การวิจัย                 |
| <input type="checkbox"/> การบริการวิชาการแก่สังคม   | <input type="checkbox"/> การทำนุบำรุงศิลปวัฒนธรรม |
| <input checked="" type="checkbox"/> การบริหารจัดการ |   |

3. ความสอดคล้องกับประเด็นยุทธศาสตร์

3.1 ประเด็นยุทธศาสตร์มหาวิทยาลัย

- |   |
|---|
| <input type="checkbox"/> เป็นเลิศทางการวิจัย (กลยุทธ์ที่.....มาตรการ.....)  |
| <input type="checkbox"/> ผลิตบัณฑิตมีคุณภาพ ทำงานได้รับค่าตอบแทนสูง (กลยุทธ์ที่.....มาตรการ.....)                                 |
| <input type="checkbox"/> ความสัมพันธ์กับศิษย์เก่าอย่างเข้มแข็งและยั่งยืน (กลยุทธ์ที่.....มาตรการ.....)                            |
| <input checked="" type="checkbox"/> ระบบบริหารในหลักธรรมาภิบาลและโปร่งใสตรวจสอบได้ (กลยุทธ์ที่ ..4.3... มาตรการ .....4.3.1..... ) |

3.2 ประเด็นยุทธศาสตร์ของคณะ/หน่วยงาน

- ประเด็นยุทธศาสตร์ที่ 6 กลยุทธ์ที่ 1 มาตรการที่ 6.1.5

3.3 อัตลักษณ์นิสิต 5 ก

- มี  ไม่มี

| ประเภทอัตลักษณ์                         | ตัวชี้วัด  |
|---|--|
| <input type="checkbox"/> เก่งงาน        | <input type="checkbox"/> ความสามารถในการนำความรู้ไปประยุกต์ใช้ในการประกอบวิชาชีพอย่างสร้างสรรค์<br><input type="checkbox"/> มีความรับผิดชอบ กล้าหาญ เสียสละ อดทน ขยันหมั่นเพียร มุ่งมั่นสู่ความสำเร็จ<br><input type="checkbox"/> มีความสามารถในการใช้ภาษาไทย ภาษาอังกฤษ และเทคโนโลยีสารสนเทศได้เป็นอย่างดี<br><input type="checkbox"/> มีจรรยาบรรณในวิชาชีพ |
| <input type="checkbox"/> เก่งคน         | <input type="checkbox"/> มีมนุษยสัมพันธ์ทั้งการพูด และการวางตัว<br><input type="checkbox"/> มีจิตสาธารณะ<br><input type="checkbox"/> มีความสามารถทำงานที่เป็นทีม<br><input type="checkbox"/> มีความเข้าใจตนเองและผู้อื่น   |
| <input type="checkbox"/> เก่งคิด        | <input type="checkbox"/> มีความคิดริเริ่มสร้างสรรค์<br><input type="checkbox"/> ใฝ่เรียนรู้<br><input type="checkbox"/> ทักษะคิดเชิงบวก<br><input type="checkbox"/> ผลงานนวัตกรรม  |
| <input type="checkbox"/> เก่งครองชีวิต  | <input type="checkbox"/> มีพฤติกรรมที่ดีในการเรียน<br><input type="checkbox"/> มีพฤติกรรมที่ดีในการใช้ชีวิต (ปลอดอบายมุข)  |
| <input type="checkbox"/> เก่งพิชิตปัญหา | <input type="checkbox"/> มีความสามารถในการแก้ปัญหาส่วนตัว<br><input type="checkbox"/> มีความสามารถในการแก้ปัญหารางาน   |

3.4 บริการวิชาการ

มี

ไม่มี

3.4.1 เป้าหมายตัวชี้วัด

| เป้าหมายตัวบ่งชี้ | เชิงปริมาณ   | เชิงคุณภาพ  | เชิงเวลา  | เชิงต้นทุน   |
|-------------------|--|---|---|--|
| ผลลัพธ์           | ร้อยละผู้เข้ารับบริการที่มีความรู้เพิ่มขึ้นจากการรับบริการ<br>.....  | ร้อยละความพึงพอใจของผู้รับบริการ/หน่วยงาน/องค์กรที่รับบริการวิชาการและวิชาชีพต่อประโยชน์จากการบริการ..... | -   | -  |
| ผลผลิต            | จำนวนกิจกรรมบริการวิชาการแก่สังคม..... กิจกรรม<br>จำนวนการให้บริการรวมทุกครั้ง (กรณีของ รพ.)/จำนวนให้บริการชั้นสูตรพลึกศพ.....ครั้ง<br>จำนวนผู้เข้ารับบริการ/ผู้เข้าร่วมกิจกรรม.....คน | ร้อยละความพึงพอใจของผู้รับบริการในกระบวนการให้บริการ  | ร้อยละของงานบริการวิชาการที่แล้วเสร็จภายในระยะเวลาที่กำหนด<br>..... | ต้นทุน/ค่าใช้จ่ายของการบริการวิชาการตามงบประมาณที่ได้รับจัดสรร.....บาท |

3.4.2 การบูรณาการโครงการบริการวิชาการแก่สังคม เข้ากับการเรียนการสอนและการวิจัย (โปรดใส่เครื่องหมาย ✓ ในตัวชี้วัดและเป้าหมายภายใต้โครงการ ตอบได้มากกว่า 1)

- จำนวนนิสิตที่ลงฝึกงาน ..... คน
- จำนวนรายวิชา/หลักสูตรที่มีการบูรณาการ ..... วิชา ระบุรายชื่อวิชา .....
- จำนวนหนังสือ/ตำราที่ได้จากการดำเนินกิจกรรม ..... เล่ม ระบุชื่อหนังสือ/ตำรา .....
- จำนวนหัวข้อวิทยานิพนธ์ที่ได้จากการดำเนินโครงการ ..... หัวข้อ ระบุหัวข้อวิทยานิพนธ์ .....
- โครงการที่ดำเนินการครั้งนี้เป็นโครงการบริการวิชาการที่ดำเนินการต่อเนื่องจากปี พ.ศ. ....  
ระบุรายละเอียดกิจกรรมต่อเนื่องที่เกิดขึ้น .....
- ร้อยละความพึงพอใจจากผลกระทบและความคุ้มค่า ของการดำเนินโครงการ .....
- จำนวนโครงการวิจัยที่นำไปถ่ายทอด ..... โครงการ ระบุชื่อโครงการวิจัย .....
- ร้อยละของปัญหาในชุมชนที่ลดลง .....
- ร้อยละของประชาชนที่นำความรู้ไปใช้ประโยชน์ในการแก้ไขปัญหา .....
- จำนวนกิจกรรมเชิงสาธารณะที่เกิดขึ้น ..... กิจกรรม ระบุชื่อกิจกรรม .....
- รายได้ของชุมชนหรือสิ่งประดิษฐ์ที่เกิดจากการบริการวิชาการ ..... บาท / ชิ้นงาน ระบุชื่อสิ่งประดิษฐ์ .....
- โครงการมีผลกระทบในระดับประเทศในด้านใด (เช่น ด้านสิ่งแวดล้อม,ด้านสุขภาพ,ด้านพลังงาน ฯลฯ)
- จำนวนหน่วยงานหรือชุมชนที่นำผลการดำเนินงานไปใช้ให้เกิดประโยชน์ ..... หน่วยงานหรือชุมชน ระบุชื่อหน่วยงานหรือชุมชน .....

3.4.3 การประเมินผลสำเร็จและการบูรณาการทางบริการวิชาการ (โปรดใส่เครื่องหมาย ✓ ภายใต้การประเมินความสำเร็จและการบูรณาการบริการวิชาการ)

**ด้านการเรียนการสอน**

- ระดับความคิดเห็นของนิสิตที่มีต่อการบูรณาการด้านการเรียนการสอน .....
- อื่นๆ .....

**ด้านการวิจัย**

- จำนวนโจทย์วิจัย ที่ได้จากการดำเนินโครงการบริการวิชาการ ที่ยื่นเสนอขอรับงบประมาณ .....  
โจทย์วิจัย ระบุชื่อโจทย์วิจัย .....

### 3.4.4 การติดตามผลการประเมินผลสำเร็จและการบูรณาการทางบริการวิชาการ

- นำเข้าที่ประชุมคณะกรรมการบริหารของคณะ เพื่อวางแผนปรับปรุงการบูรณาการด้านใด
  - ด้านผลิตบัณฑิต
  - ด้านการวิจัย
  - ด้านการบริการวิชาการแก่สังคม
  - ด้านการทำนุบำรุงศิลปวัฒนธรรม
- อื่นๆ .....

### 3.4.5 การนำผลประเมินไปพัฒนาและปรับปรุงการบูรณาการทางบริการวิชาการ

#### ด้านการเรียนการสอน

- จำนวนรายวิชา/หลักสูตรที่ได้รับการปรับปรุง ..... วิชา ระบุรายวิชา ..... (ที่เกิดการนำผลการบูรณาการไปปรับปรุง)
- จำนวนรายวิชาที่เปิดใหม่ ..... วิชา ระบุรายวิชา .....

## 4. ผู้รับผิดชอบ

- |                          |                        |          |
|--------------------------|------------------------|----------|
| 4.1 หน่วยงานที่รับผิดชอบ | งานธุรการ              |          |
| 4.2 ผู้รับผิดชอบ         | คมปตีคณะทันตแพทยศาสตร์ | โทร 6063 |
| 4.3 ผู้ประสานงาน         | นางเพ็ญภา หมีเทศ       | โทร 6063 |
| 4.4 ผู้รายงานผล          | นางเพ็ญภา หมีเทศ       | โทร 6063 |

## 5. หลักการและเหตุผล

ปีงบประมาณ 2559 คณะทันตแพทยศาสตร์ ได้ดำเนินการปรับปรุงอาคารบริหาร และอาคารปฏิบัติการ ระยะที่ 1 ซึ่งได้ดำเนินการปรับปรุงห้องภายในอาคารบริหาร และอาคารปฏิบัติการ ดังนี้

อาคารบริหารชั้น 1 ปรับปรุงห้อง DT 1103, DT 1106, DT 1107, ห้องเรียนชั้น 1

อาคารบริหารชั้น 2 ปรับปรุงห้อง DT 1201, DT 1221-1230, ห้องรับประทานอาหาร 1, ห้องรับประทานอาหาร 2, DT 1214-1218, ห้องพักอาจารย์ DT 1212

อาคารบริหารชั้น 3 ปรับปรุงห้อง DT 1328, DT 1334

อาคารปฏิบัติการ ชั้น 3 ปรับปรุงห้อง DT 2302-2303, DT 2304-2305, DT 2306-2307, DT 2308-2309, DT 2310-2311, และปรับปรุงโถงทางเดิน

เพื่อให้งานปรับปรุงฯ ดังกล่าวข้างต้น เกิดความคุ้มค่าของงบประมาณที่ได้ลงทุน และได้รับประโยชน์สูงสุด ในการนี้จึงเห็นควรให้มีการติดตามตรวจสอบความเรียบร้อยความคงทนถาวรของการปรับปรุงอาคารดังกล่าวข้างต้น

## 6. วัตถุประสงค์

เพื่อเป็นการติดตามผลการปรับปรุงอาคารบริหาร และอาคารปฏิบัติการ ระยะที่ 1

## 7. เป้าหมายของโครงการ

### 7.1. เป้าหมายการดำเนินงาน

| เป้าหมาย  | จำนวน | หน่วยนับ |
|---|-------|----------|
| ติดตามผลการปรับปรุงอาคารบริหาร และอาคารปฏิบัติการ ระยะที่ 1 | 1     | งาน      |

### 7.2. กิจกรรม/เนื้อหาที่จะดำเนินการ

- 1) จัดทำผลการติดตามผลการปรับปรุงอาคารบริหาร และอาคารปฏิบัติการ ระยะที่ 1



8. งบประมาณดำเนินการ

- ไม่มีค่าใช้จ่ายในการดำเนินโครงการ -

9. ขั้นตอนและแผนการดำเนินงาน (PDCA)

| กิจกรรม  | ปีงบประมาณ 2560 |      |      |      |      |       |       |      |       |      |      |      |
|--|-----------------|------|------|------|------|-------|-------|------|-------|------|------|------|
|  | ต.ค.            | พ.ย. | ธ.ค. | ม.ค. | ก.พ. | มี.ค. | เม.ย. | พ.ค. | มิ.ย. | ก.ค. | ส.ค. | ก.ย. |
| ขั้นวางแผนงาน (P).....<br>1.ประชุมคณะกรรมการฝ่ายอาคาร<br>สถานที่             |                 |      | ↔    |      |      |       |       |      |       |      |      |      |
| ขั้นดำเนินการ (D).....<br>1. ขออนุมัติโครงการ<br>2. ดำเนินโครงการ            |                 |      |      | ↔    | ↔    |       |       |      |       |      |      |      |
| ขั้นสรุปและประเมินผล (C) .....<br>1.สรุปและประเมินผลโครงการ                  |                 |      |      |      | ↔    |       |       |      |       |      |      |      |
| ขั้นปรับปรุงตามผลการประเมิน(A) ...<br>1.ประชุมคณะกรรมการฝ่ายอาคาร<br>สถานที่ |                 |      |      |      |      | ↔     |       |      |       |      |      |      |

10. วัน เวลา และสถานที่ในการดำเนินการ

- 1) วัน เวลา ในการจัดกิจกรรม เดือนตุลาคม 2559 ถึง กันยายน 2560
- 2) สถานที่จัดกิจกรรม คณะทันตแพทยศาสตร์ มหาวิทยาลัยนเรศวร

11. ผลที่คาดว่าจะได้รับ

- 1) การปรับปรุงห้องเรียนมีความเรียบร้อย และมีความคงทนถาวร

12. ตัวชี้วัดความสำเร็จโครงการ (KPI)

| ปริมาณ  | คุณภาพ | เวลา | ต้นทุน |
|---|--------|------|--------|
| ห้องเรียนมีความเรียบร้อย<br>และมีความคงทนถาวร | -      | -    | -      |

13. ตัวชี้วัดประกอบการประกันคุณภาพตามเกณฑ์มาตรฐาน

- ก.พ.ร. ตัวชี้วัดที่.....
- สกอ. ตัวชี้วัดที่.....5.1.....
- สมศ. ตัวชี้วัดที่.....
- สงป. ตัวชี้วัดที่.....

14. การติดตามและประเมินผลโครงการ

- 1) ดำเนินการโดยรวบรวมความเรียบร้อย และความคงทนถาวรของการปรับปรุงอาคารบริหาร และอาคารปฏิบัติการ  
ระยะที่ 1

โครงการ ทพ.06  
ฝ่ายวางแผนพัฒนาและ  
ประกันคุณภาพการศึกษา

**โครงการตามแผนปฏิบัติการประจำปีงบประมาณ 2560 มหาวิทยาลัยนเรศวร**  
**หน่วยงาน คณะทันตแพทยศาสตร์**

**1. รหัสโครงการ ทพ.0601/60**

**ชื่อโครงการ** โครงการอบรมการพัฒนาทางด้านนโยบายและแผนงานคณะ 10

- 1.1 โครงการย่อยที่ 1 กิจกรรมสัมมนาเชิงปฏิบัติการเรื่อง “การวิเคราะห์ทบทวนปรัชญา ปณิธาน วัตถุประสงค์ และแผนยุทธศาสตร์ของคณะ”
- 1.2 โครงการย่อยที่ 2 กิจกรรมจัดทำรายงานประจำปี
- 1.3 โครงการย่อยที่ 3 กิจกรรมจัดทำแผนปฏิบัติการประจำปี
- 1.4 โครงการย่อยที่ 4 กิจกรรมติดตามและประเมินแผนคณะทันตแพทยศาสตร์

**2. ความสอดคล้องกับพันธกิจ**

- การผลิตบัณฑิต  การวิจัย
- การบริการวิชาการแก่สังคม  การทำนุบำรุงศิลปวัฒนธรรม
- การบริหารจัดการ

**3. ความสอดคล้องกับประเด็นยุทธศาสตร์**

**3.1 ประเด็นยุทธศาสตร์มหาวิทยาลัย**

- เป็นเลิศทางการวิจัย (กลยุทธ์ที่.....มาตรการ.....)
- ผลิตบัณฑิตมีคุณภาพ ทำงานได้รับค่าตอบแทนสูง (กลยุทธ์ที่.....มาตรการ.....)
- ความสัมพันธ์กับศิษย์เก่าอย่างเข้มแข็งและยั่งยืน (กลยุทธ์ที่.....มาตรการ.....)
- ระบบบริหารในหลักธรรมาภิบาลและโปร่งใสตรวจสอบได้ (กลยุทธ์ที่ ..4.3... มาตรการ .....4.3.1..... )

**3.2 ประเด็นยุทธศาสตร์ของคณะ/หน่วยงาน**

- ประเด็นยุทธศาสตร์ที่ 6 กลยุทธ์ที่ 1 มาตรการที่ 6.1.5

**3.3 อัตลักษณ์นิสิต 5 ก**

- มี  ไม่มี

| ประเภทอัตลักษณ์                         | ตัวชี้วัด  |
|---|--|
| <input type="checkbox"/> เก่งงาน        | <input type="checkbox"/> ความสามารถในการนำความรู้ไปประยุกต์ใช้ในการประกอบวิชาชีพอย่างสร้างสรรค์<br><input type="checkbox"/> มีความรับผิดชอบ กล้าหาญ เสียสละ อดทน ขยันหมั่นเพียร มุ่งมั่นสู่ความสำเร็จ<br><input type="checkbox"/> มีความสามารถในการใช้ภาษาไทย ภาษาอังกฤษ และเทคโนโลยีสารสนเทศได้เป็นอย่างดี<br><input type="checkbox"/> มีจรรยาบรรณในวิชาชีพ |
| <input type="checkbox"/> เก่งคน         | <input type="checkbox"/> มีมนุษยสัมพันธ์ทั้งการพูด และการวางตัว<br><input type="checkbox"/> มีจิตสาธารณะ<br><input type="checkbox"/> มีความสามารถทำงานที่เป็นทีม<br><input type="checkbox"/> มีความเข้าใจตนเองและผู้อื่น   |
| <input type="checkbox"/> เก่งคิด        | <input type="checkbox"/> มีความคิดริเริ่มสร้างสรรค์<br><input type="checkbox"/> ใฝ่เรียนรู้<br><input type="checkbox"/> ทศนคติเชิงบวก<br><input type="checkbox"/> ผลงานนวัตกรรม  |
| <input type="checkbox"/> เก่งครองชีวิต  | <input type="checkbox"/> มีพฤติกรรมที่ดีในการเรียน<br><input type="checkbox"/> มีพฤติกรรมที่ดีในการใช้ชีวิต (ปลอดอบายมุข)  |
| <input type="checkbox"/> เก่งพิชิตปัญหา | <input type="checkbox"/> มีความสามารถในการแก้ปัญหาส่วนตัว<br><input type="checkbox"/> มีความสามารถในการแก้ปัญหาการงาน  |

3.4 บริการวิชาการ

มี

ไม่มี

3.4.1 เป้าหมายตัวชี้วัด

| เป้าหมายตัวบ่งชี้ | เชิงปริมาณ   | เชิงคุณภาพ  | เชิงเวลา  | เชิงต้นทุน   |
|-------------------|--|---|---|--|
| ผลลัพธ์           | ร้อยละผู้เข้ารับบริการที่มีความรู้เพิ่มขึ้นจากการรับบริการ<br>.....  | ร้อยละความพึงพอใจของผู้รับบริการ/หน่วยงาน/องค์กรที่รับบริการวิชาการและวิชาชีพต่อประโยชน์จากการบริการ..... | -   | -  |
| ผลผลิต            | จำนวนกิจกรรมบริการวิชาการแก่สังคม..... กิจกรรม<br>จำนวนการให้บริการรวมทุกครั้ง (กรณีของ รพ.)/จำนวนให้บริการชั้นสูตรพลีศัพ<br>.....ครั้ง<br>จำนวนผู้เข้ารับบริการ/ผู้เข้าร่วมกิจกรรม.....คน | ร้อยละความพึงพอใจของผู้รับบริการในกระบวนการให้บริการ  | ร้อยละของงานบริการวิชาการที่แล้วเสร็จภายในระยะเวลาที่กำหนด<br>..... | ต้นทุน/ค่าใช้จ่ายของการบริการวิชาการตามงบประมาณที่ได้รับจัดสรร.....บาท |

3.4.2 การบูรณาการโครงการบริการวิชาการแก่สังคม เข้ากับการเรียนการสอนและการวิจัย (โปรดใส่เครื่องหมาย ✓ ในตัวชี้วัดและเป้าหมายภายใต้โครงการ ตอบได้มากกว่า 1)

- จำนวนนิสิตที่ลงฝึกงาน ..... คน
- จำนวนรายวิชา/หลักสูตรที่มีการบูรณาการ ..... วิชา ระบุรายชื่อวิชา .....
- จำนวนหนังสือ/ตำราที่ได้จากการดำเนินกิจกรรม ..... เล่ม ระบุชื่อหนังสือ/ตำรา .....
- จำนวนหัวข้อวิทยานิพนธ์ที่ได้จากการดำเนินโครงการ ..... หัวข้อ ระบุหัวข้อวิทยานิพนธ์ .....
- โครงการที่ดำเนินการครั้งนี้เป็นโครงการบริการวิชาการที่ดำเนินการต่อเนื่องจากปี พ.ศ. ....  
ระบุรายละเอียดกิจกรรมต่อเนื่องที่เกิดขึ้น .....
- ร้อยละความพึงพอใจจากผลกระทบและความคุ้มค่า ของการดำเนินโครงการ .....
- จำนวนโครงการวิจัยที่นำไปถ่ายทอด ..... โครงการ ระบุชื่อโครงการวิจัย .....
- ร้อยละของปัญหาในชุมชนที่ลดลง .....
- ร้อยละของประชาชนที่นำความรู้ไปใช้ประโยชน์ในการแก้ไขปัญหา .....
- จำนวนกิจกรรมเชิงสาธารณะที่เกิดขึ้น ..... กิจกรรม ระบุชื่อกิจกรรม .....
- รายได้ของชุมชนหรือสิ่งประดิษฐ์ที่เกิดจากการบริการวิชาการ ..... บาท / ชิ้นงาน ระบุชื่อสิ่งประดิษฐ์ .....
- โครงการมีผลกระทบในระดับประเทศในด้านใด (เช่น ด้านสิ่งแวดล้อม,ด้านสุขภาพ,ด้านพลังงาน ฯลฯ)
- จำนวนหน่วยงานหรือชุมชนที่นำผลการดำเนินงานไปใช้ให้เกิดประโยชน์ ..... หน่วยงานหรือชุมชน ระบุชื่อหน่วยงานหรือชุมชน .....

3.4.3 การประเมินผลสำเร็จและการบูรณาการทางบริการวิชาการ (โปรดใส่เครื่องหมาย ✓ ภายใต้การประเมินความสำเร็จและการบูรณาการบริการวิชาการ)

**ด้านการเรียนการสอน**

- ระดับความคิดเห็นของนิสิตที่มีต่อการบูรณาการด้านการเรียนการสอน .....
- อื่นๆ .....

**ด้านการวิจัย**

- จำนวนโจทย์วิจัย ที่ได้จากการดำเนินโครงการบริการวิชาการ ที่ยื่นเสนอขอรับงบประมาณ .....  
โจทย์วิจัย ระบุชื่อโจทย์วิจัย .....

### 3.4.4 การติดตามผลการประเมินผลสำเร็จและการบูรณาการทางบริการวิชาการ

- นำเข้าที่ประชุมคณะกรรมการบริหารของคณะ เพื่อวางแผนปรับปรุงการบูรณาการด้านใด
  - ด้านผลิตบัณฑิต
  - ด้านการวิจัย
  - ด้านการบริการวิชาการแก่สังคม
  - ด้านการทำนุบำรุงศิลปวัฒนธรรม
- อื่นๆ .....

### 3.4.5 การนำผลประเมินไปพัฒนาและปรับปรุงการบูรณาการทางบริการวิชาการ

#### ด้านการเรียนการสอน

- จำนวนรายวิชา/หลักสูตรที่ได้รับการปรับปรุง ..... วิชา ระบุรายวิชา ..... (ที่เกิดการนำผลการบูรณาการไปปรับปรุง)
- จำนวนรายวิชาที่เปิดใหม่ ..... วิชา ระบุรายวิชา .....

## 4. ผู้รับผิดชอบ

- |     |                      |  |          |
|-----|----------------------|--|----------|
| 4.1 | หน่วยงานที่รับผิดชอบ | งานนโยบายและแผน                                |          |
| 4.2 | ผู้รับผิดชอบ         | รองคณบดีฝ่ายวางแผนพัฒนาและประกันคุณภาพการศึกษา | โทร 6040 |
| 4.3 | ผู้ประสานงาน         | นางสาวธิดารัตน์ สุขตระกูล                      | โทร 6040 |
|     |                      | นางสาวอภิษฎา บุญธูป                            | โทร 6040 |
| 4.4 | ผู้รายงานผล          | นางสาวธิดารัตน์ สุขตระกูล                      | โทร 6040 |

## 5. หลักการและเหตุผล

นโยบายและแผนงานเป็นแก่นหลักของการดำเนินงานในทุกๆ ด้านขององค์กรและสถาบันการศึกษา นโยบายและแผนดำเนินงานที่ดีต้องครอบคลุมภารกิจหลักทุกๆ ด้านขององค์กร สามารถนำไปปฏิบัติได้อย่างเป็นรูปธรรม และทำให้เกิดผลลัพธ์ที่มีประสิทธิภาพ เพื่อให้องค์กรหรือสถาบันนั้นๆ สามารถพัฒนาสู่ความเป็นเลิศในภารกิจด้านต่างๆ ดังที่ได้วางเป้าหมายไว้ การประเมินวิเคราะห์นโยบายและแผนงานจึงเป็นส่วนสำคัญในการนำไปสู่การพัฒนาสู่ความเป็นเลิศดังกล่าว คณะฯ จึงเห็นควรจัดให้มีโครงการนี้ขึ้น เพื่อเป็นการวางรากฐานความรู้และการพัฒนางานด้านนโยบายและแผนงานของคณะฯ ที่มีประสิทธิภาพต่อไป

## 6. วัตถุประสงค์

- 6.1 เพื่อเป็นการระดมความคิดของบุคลากรคณะฯ ในการวิเคราะห์ทบทวนปรัชญา ปณิธาน วัตถุประสงค์ และแผนยุทธศาสตร์ของคณะ
- 6.2 เพื่อจัดทำรายงานประจำปีของคณะฯ
- 6.3 เพื่อจัดทำแผนปฏิบัติการประจำปีของคณะฯ
- 6.4 เพื่อติดตามและประเมินผลแผนดำเนินงานของคณะฯ
- 6.5 เพื่อพัฒนางานด้านนโยบายและแผนของคณะฯ ทันตแพทยศาสตร์ ให้มีประสิทธิภาพ และคุณภาพมากยิ่งขึ้น

## 7. เป้าหมายของโครงการ

### 7.1. เป้าหมายการดำเนินงาน

โครงการย่อยที่ 1 กิจกรรมสัมมนาเชิงปฏิบัติการเรื่อง “การวิเคราะห์ทบทวนปรัชญา ปณิธาน วัตถุประสงค์ และแผนยุทธศาสตร์ของคณะฯ”

| เป้าหมาย                             | จำนวน | หน่วยนับ |
|--------------------------------------|-------|----------|
| อาจารย์/บุคลากร                      | 180   | คน       |
| จำนวนผู้เข้าร่วมโครงการจำนวนทั้งสิ้น | 180   | คน       |

โครงการย่อยที่ 2 กิจกรรมจัดทำรายงานประจำปี

| เป้าหมาย                             | จำนวน | หน่วยนับ |
|--------------------------------------|-------|----------|
| จำนวนผู้เข้าร่วมโครงการจำนวนทั้งสิ้น | -     | คน       |

โครงการย่อยที่ 3 กิจกรรมจัดทำแผนปฏิบัติการประจำปี

| เป้าหมาย                             | จำนวน | หน่วยนับ |
|--------------------------------------|-------|----------|
| จำนวนผู้เข้าร่วมโครงการจำนวนทั้งสิ้น | -     | คน       |

โครงการย่อยที่ 4 กิจกรรมติดตามและประเมินแผนคณะทันตแพทยศาสตร์

| เป้าหมาย                             | จำนวน | หน่วยนับ |
|--------------------------------------|-------|----------|
| จำนวนผู้เข้าร่วมโครงการจำนวนทั้งสิ้น | -     | คน       |

7.2. กิจกรรม/เนื้อหาที่จะดำเนินการ

โครงการย่อยที่ 1 กิจกรรมสัมมนาเชิงปฏิบัติการเรื่อง “การวิเคราะห์ทบทวนปรัชญา ปณิธาน วัตถุประสงค์ และแผนยุทธศาสตร์ของคณะ”

1) สัมมนาเชิงปฏิบัติการ เพื่อระดมความคิดของบุคลากรคณะฯ ในการวิเคราะห์ทบทวนปรัชญา ปณิธาน วัตถุประสงค์ และแผนยุทธศาสตร์ของคณะ”

โครงการย่อยที่ 2 กิจกรรมจัดทำรายงานประจำปี

1) จัดทำรายงานประจำปีของคณะฯ

โครงการย่อยที่ 3 กิจกรรมจัดทำแผนปฏิบัติการประจำปี

1) จัดทำแผนปฏิบัติการประจำปีของคณะฯ

โครงการย่อยที่ 4 กิจกรรมติดตามและประเมินแผนคณะทันตแพทยศาสตร์

1) จัดทำผลการติดตามและประเมินผลแผนดำเนินงานของคณะฯ

8. งบประมาณดำเนินการ

โครงการย่อยที่ 1 กิจกรรมสัมมนาเชิงปฏิบัติการเรื่อง “การวิเคราะห์ทบทวนปรัชญา ปณิธาน วัตถุประสงค์ และแผนยุทธศาสตร์ของคณะ”

แผ่นดิน 25,200 บาท

แหล่งงบประมาณ : งบประมาณแผ่นดิน ประจำปีงบประมาณ 2560

รายได้ - บาท

รายละเอียดค่าใช้จ่าย (จำแนกหมวดค่าใช้จ่ายเป็นไปตามระเบียบทางราชการ)

| ลำดับ | รายการ                     | แผ่นดิน (บาท) | รายได้ (บาท) |
|-------|----------------------------|---------------|--------------|
| 1     | ค่าอาหารกลางวัน            | 14,400        | -            |
| 2     | ค่าอาหารว่างและเครื่องดื่ม | 10,800        | -            |
|       | รวม                        | 25,200        | -            |

โครงการย่อยที่ 2 กิจกรรมจัดทำรายงานประจำปี

-ไม่มีค่าใช้จ่ายในการดำเนินกิจกรรม-

โครงการย่อยที่ 3 กิจกรรมจัดทำแผนปฏิบัติการประจำปี

- แผ่นดิน - บาท  
 รายได้ 2,500 บาท

แหล่งงบประมาณ : เงินงบประมาณรายได้ ประจำปีงบประมาณ 2560

รายละเอียดค่าใช้จ่าย (จำแนกหมวดค่าใช้จ่ายเป็นไปตามระเบียบทางราชการ)

| ลำดับ | รายการ                                | แผ่นดิน (บาท) | รายได้ (บาท) |
|-------|---------------------------------------|---------------|--------------|
| 1     | ค่าจ้างเหมาบริการ (ค่าเช่าเล่มเอกสาร) | -             | 2,500        |
|       | รวม                                   | -             | 2,500        |

โครงการย่อยที่ 4 กิจกรรมติดตามและประเมินแผนคณะทันตแพทยศาสตร์

-ไม่มีค่าใช้จ่ายในการดำเนินกิจกรรม-

9. ขั้นตอนและแผนการดำเนินงาน (PDCA)

โครงการย่อยที่ 1 กิจกรรมสัมมนาเชิงปฏิบัติการเรื่อง “การวิเคราะห์ทบทวนปรัชญา ปณิธาน วัตถุประสงค์ และแผนยุทธศาสตร์ของคณะ”

| กิจกรรม   | ปีงบประมาณ 2560 |      |      |      |      |       |       |      |       |      |      |      |
|---|-----------------|------|------|------|------|-------|-------|------|-------|------|------|------|
|   | ต.ค.            | พ.ย. | ธ.ค. | ม.ค. | ก.พ. | มี.ค. | เม.ย. | พ.ค. | มิ.ย. | ก.ค. | ส.ค. | ก.ย. |
| <p>ขั้นวางแผนงาน (P).....</p> <p>1.ประชุมคณะกรรมการฝ่ายวางแผนและพัฒนา</p>   |                 |      | ↔    |      |      |       |       | ↔    |       |      |      |      |
| <p>ขั้นดำเนินการ (D).....</p> <p>1. ขออนุมัติโครงการ</p> <p>2. ประชาสัมพันธ์โครงการ</p> <p>3. เตรียมสถานที่</p> <p>4. ดำเนินโครงการ</p> |                 |      |      | ↔    | ↔    |       |       |      |       |      |      |      |
| <p>ขั้นสรุปและประเมินผล (C) .....</p> <p>1.สรุปและประเมินผลโครงการ</p>  |                 |      |      |      |      |       |       | ↔    |       |      |      |      |
| <p>ขั้นปรับปรุงตามผลการประเมิน(A) ...</p> <p>1.ประชุมคณะกรรมการฝ่ายวางแผนและพัฒนา</p>   |                 |      |      |      |      |       |       |      | ↔     |      |      |      |

โครงการย่อยที่ 2 กิจกรรมจัดทำรายงานประจำปี

| กิจกรรม  | ปีงบประมาณ 2560 |      |      |      |      |       |       |      |       |      |      |      |
|--|-----------------|------|------|------|------|-------|-------|------|-------|------|------|------|
|  | ต.ค.            | พ.ย. | ธ.ค. | ม.ค. | ก.พ. | มี.ค. | เม.ย. | พ.ค. | มิ.ย. | ก.ค. | ส.ค. | ก.ย. |
| <p>ขั้นวางแผนงาน (P) .....</p> <p>1.ประชุมคณะกรรมการจัดทำรายงานประจำปี</p>   |                 |      | ↔    |      |      |       |       |      |       |      |      |      |
| <p>ขั้นดำเนินการ (D) .....</p> <p>1. ขออนุมัติโครงการ</p> <p>2. ประสานขอข้อมูลฝ่ายต่างๆ</p> <p>3. รวบรวมรูปเล่ม</p> <p>4. ประชาสัมพันธ์หน่วยงานต่างๆ</p> |                 |      |      | ↔    |      |       |       |      |       |      |      |      |
| <p>ขั้นสรุปและประเมินผล (C) .....</p> <p>1. สรุปและประเมินผลโครงการ</p>  |                 |      |      |      |      |       |       | ↔    |       |      |      |      |

| กิจกรรม  | ปีงบประมาณ 2560 |      |      |      |      |       |       |      |       |      |      |      |  |
|--|-----------------|------|------|------|------|-------|-------|------|-------|------|------|------|--|
|  | ต.ค.            | พ.ย. | ธ.ค. | ม.ค. | ก.พ. | มี.ค. | เม.ย. | พ.ค. | มิ.ย. | ก.ค. | ส.ค. | ก.ย. |  |
| ขั้นปรับปรุงตามผลการประเมิน (A) ...<br>1. ประชุมคณะกรรมการจัดทำ<br>รายงานประจำปี |                 |      |      |      |      |       |       |      |       |      |      |      |  |

**โครงการย่อยที่ 3 กิจกรรมจัดทำแผนปฏิบัติการประจำปี**

| กิจกรรม  | ปีงบประมาณ 2560 |      |      |      |      |       |       |      |       |      |      |      |  |
|--|-----------------|------|------|------|------|-------|-------|------|-------|------|------|------|--|
|  | ต.ค.            | พ.ย. | ธ.ค. | ม.ค. | ก.พ. | มี.ค. | เม.ย. | พ.ค. | มิ.ย. | ก.ค. | ส.ค. | ก.ย. |  |
| ขั้นวางแผนงาน (P) .....<br>1. ประชุมคณะกรรมการจัดทำ<br>แผนปฏิบัติการ   |                 |      |      |      |      |       |       |      |       |      |      |      |  |
| ขั้นดำเนินการ (D) .....<br>1. ขออนุมัติโครงการ<br>2. ประสานขอข้อมูลฝ่ายต่างๆ<br>3. กรอกข้อมูลลงระบบ<br>4. รวบรวมและเผยแพร่<br>5. ติดตามโครงการตามแผนปฏิบัติการ |                 |      |      |      |      |       |       |      |       |      |      |      |  |
| ขั้นสรุปและประเมินผล (C) .....<br>1. สรุปและนำเสนอกรรมการประจำ<br>คณะ  |                 |      |      |      |      |       |       |      |       |      |      |      |  |
| ขั้นปรับปรุงตามผลการประเมิน (A) ...<br>1. ประชุมคณะกรรมการจัดทำ<br>แผนปฏิบัติการเพื่อปรับปรุงในปีต่อไป   |                 |      |      |      |      |       |       |      |       |      |      |      |  |

**โครงการย่อยที่ 4 กิจกรรมติดตามและประเมินแผนคณะทันตแพทยศาสตร์**

| กิจกรรม   | ปีงบประมาณ 2560 |      |      |      |      |       |       |      |       |      |      |      |  |
|---|-----------------|------|------|------|------|-------|-------|------|-------|------|------|------|--|
|   | ต.ค.            | พ.ย. | ธ.ค. | ม.ค. | ก.พ. | มี.ค. | เม.ย. | พ.ค. | มิ.ย. | ก.ค. | ส.ค. | ก.ย. |  |
| ขั้นวางแผนงาน (P) .....<br>1. จัดทำปฏิทินการดำเนินโครงการ             |                 |      |      |      |      |       |       |      |       |      |      |      |  |
| ขั้นดำเนินการ (D) .....<br>1. ติดตามโครงการตามแผนปฏิบัติการ           |                 |      |      |      |      |       |       |      |       |      |      |      |  |
| ขั้นสรุปและประเมินผล (C) .....<br>1. สรุปและนำเสนอกรรมการประจำ<br>คณะ |                 |      |      |      |      |       |       |      |       |      |      |      |  |

**10. วัน เวลา และสถานที่ในการดำเนินการ**

**โครงการย่อยที่ 1 กิจกรรมสัมมนาเชิงปฏิบัติการเรื่อง “การวิเคราะห์ทบทวนปรัชญา ปณิธาน วัตถุประสงค์ และแผนยุทธศาสตร์ของคณะ”**

- 1) วัน เวลา ในการจัดกิจกรรม เดือนพฤษภาคม 2560
- 2) สถานที่จัดกิจกรรม คณะทันตแพทยศาสตร์ มหาวิทยาลัยนเรศวร

**โครงการย่อยที่ 2 กิจกรรมจัดทำรายงานประจำปี**

- 1) วัน เวลา ในการจัดกิจกรรม เดือนมกราคม ถึง มีนาคม 2560
- 2) สถานที่จัดกิจกรรม คณะทันตแพทยศาสตร์ มหาวิทยาลัยนเรศวร

**โครงการย่อยที่ 3 กิจกรรมจัดทำแผนปฏิบัติการประจำปี**

- 1) วัน เวลา ในการจัดกิจกรรม เดือนตุลาคม 2559 ถึง กันยายน 2560
- 2) สถานที่จัดกิจกรรม คณะทันตแพทยศาสตร์ มหาวิทยาลัยนเรศวร



**โครงการย่อยที่ 4 กิจกรรมติดตามและประเมินแผนคณะทันตแพทยศาสตร์**

- 1) วัน เวลา ในการจัดกิจกรรม เดือนตุลาคม 2559 ถึง กันยายน 2560
- 2) สถานที่จัดกิจกรรม คณะทันตแพทยศาสตร์ มหาวิทยาลัยนเรศวร

**11. ผลที่คาดว่าจะได้รับ**

โครงการย่อยที่ 1 กิจกรรมสัมมนาเชิงปฏิบัติการเรื่อง “การวิเคราะห์ทบทวนปรัชญา ปณิธาน วัตถุประสงค์ และแผนยุทธศาสตร์ของคณะ”

- 1) มีปรัชญา ปณิธาน วัตถุประสงค์ และแผนดำเนินงานที่มีความชัดเจน สอดคล้องกัน และเป็นแนวทางการดำเนินงาน

โครงการย่อยที่ 2 กิจกรรมจัดทำรายงานประจำปี

- 1) มีรายงานประจำปีของคณะ

โครงการย่อยที่ 3 กิจกรรมจัดทำแผนปฏิบัติการประจำปี

- 1) มีแผนปฏิบัติการประจำปีของคณะฯ

โครงการย่อยที่ 4 กิจกรรมติดตามและประเมินแผนคณะทันตแพทยศาสตร์

- 1) มีการติดตามและประเมินผลแผนดำเนินงานของคณะฯ

**12. ตัวชี้วัดความสำเร็จโครงการ (KPI)**

โครงการย่อยที่ 1 กิจกรรมสัมมนาเชิงปฏิบัติการเรื่อง “การวิเคราะห์ทบทวนปรัชญา ปณิธาน วัตถุประสงค์ และแผนยุทธศาสตร์ของคณะ”

| ปริมาณ   | คุณภาพ                                   | เวลา                                    | ต้นทุน   |
|--|--|---|--|
| มีผู้เข้าร่วมโครงการอย่างน้อยร้อยละ 70 ของเป้าหมาย | ผู้เข้าร่วมกิจกรรมมีความพึงพอใจในระดับดี | ดำเนินโครงการเสร็จสิ้นภายในเวลาที่กำหนด | ใช้งบประมาณในการดำเนินโครงการไม่เกินที่แผนกำหนดไว้ |

โครงการย่อยที่ 2 กิจกรรมจัดทำรายงานประจำปี

| ปริมาณ   | คุณภาพ | เวลา                                    | ต้นทุน |
|--|--------|---|--------|
| - จัดทำรายงานประจำปี อย่างน้อย 12 เล่ม<br>- จัดทำซีดีอย่างน้อย 50 แผ่น | -      | ดำเนินโครงการเสร็จสิ้นภายในเวลาที่กำหนด | -      |

โครงการย่อยที่ 3 กิจกรรมจัดทำแผนปฏิบัติการประจำปี

| ปริมาณ                                  | คุณภาพ | เวลา                                    | ต้นทุน   |
|---|--------|---|--|
| จัดทำซีดีแผนปฏิบัติการอย่างน้อย 15 แผ่น | -      | ดำเนินโครงการเสร็จสิ้นภายในเวลาที่กำหนด | ใช้งบประมาณในการดำเนินโครงการไม่เกินที่แผนกำหนดไว้ |

โครงการย่อยที่ 4 กิจกรรมติดตามและประเมินแผนคณะทันตแพทยศาสตร์

| ปริมาณ                         | คุณภาพ | เวลา | ต้นทุน |
|--------------------------------|--------|------|--------|
| มีการติดตามและรายงานผลทุกเดือน | -      | -    | -      |

**13. ตัวชี้วัดประกอบการประกันคุณภาพตามเกณฑ์มาตรฐาน**

- ก.พ.ร. ตัวชี้วัดที่.....  สมศ. ตัวชี้วัดที่.....  
 สกอ. ตัวชี้วัดที่.....5.1.....  สงป. ตัวชี้วัดที่.....

**14. การติดตามและประเมินผลโครงการ**

- 1) ดำเนินการโดยรวบรวมข้อมูลจากแบบสอบถามหลังเสร็จสิ้นโครงการ ซึ่งผู้เข้าร่วมโครงการเป็นผู้ตอบแบบสอบถาม

โครงการตามแผนปฏิบัติการประจำปีงบประมาณ 2560 มหาวิทยาลัยนครสวรรค์  
หน่วยงาน คณะทันตแพทยศาสตร์

1. รหัสโครงการ ทพ.0602/60

ชื่อโครงการ โครงการประกันคุณภาพการศึกษาภายใน (รอบ 17)

- 1.1 โครงการย่อยที่ 1 กิจกรรมสัมมนาเชิงปฏิบัติการเรื่อง “การพัฒนาการประกันคุณภาพการศึกษา”
- 1.2 โครงการย่อยที่ 2 กิจกรรมการประกันคุณภาพการศึกษาของหลักสูตร
- 1.3 โครงการย่อยที่ 3 กิจกรรมการประกันคุณภาพการศึกษาของคณะฯ

2. ความสอดคล้องกับพันธกิจ

- |   |   |
|---|---|
| <input type="checkbox"/> การผลิตบัณฑิต              | <input type="checkbox"/> การวิจัย                 |
| <input type="checkbox"/> การบริการวิชาการแก่สังคม   | <input type="checkbox"/> การทำนุบำรุงศิลปวัฒนธรรม |
| <input checked="" type="checkbox"/> การบริหารจัดการ |   |

3. ความสอดคล้องกับประเด็นยุทธศาสตร์

3.1 ประเด็นยุทธศาสตร์มหาวิทยาลัย

- เป็นเลิศทางการวิจัย (กลยุทธ์ที่.....มาตรการ.....)
- ผลิตบัณฑิตมีคุณภาพ ทำงานได้รับค่าตอบแทนสูง (กลยุทธ์ที่.....มาตรการ.....)
- ความสัมพันธ์กับศิษย์เก่าอย่างเข้มแข็งและยั่งยืน (กลยุทธ์ที่.....มาตรการ.....)
- ระบบบริหารในหลักสูตรมาภิบาลและโปร่งใสตรวจสอบได้ (กลยุทธ์ที่ ...4.5.. มาตรการ .....4.5.3..... )

3.2 ประเด็นยุทธศาสตร์ของคณะ/หน่วยงาน

- ประเด็นยุทธศาสตร์ที่ 6 กลยุทธ์ที่ 1 มาตรการที่ -

3.3 อัตลักษณ์นิสิต 5 ก

- มี  ไม่มี

| ประเภทอัตลักษณ์                         | ตัวชี้วัด  |
|---|--|
| <input type="checkbox"/> เก่งงาน        | <input type="checkbox"/> ความสามารถในการนำความรู้ไปประยุกต์ใช้ในการประกอบวิชาชีพอย่างสร้างสรรค์<br><input type="checkbox"/> มีความรับผิดชอบ กล้าหาญ เสียสละ อดทน ขยันหมั่นเพียร มุ่งมั่นสู่ความสำเร็จ<br><input type="checkbox"/> มีความสามารถในการใช้ภาษาไทย ภาษาอังกฤษ และเทคโนโลยีสารสนเทศได้เป็นอย่างดี<br><input type="checkbox"/> มีจรรยาบรรณในวิชาชีพ |
| <input type="checkbox"/> เก่งคน         | <input type="checkbox"/> มีมนุษยสัมพันธ์ทั้งการพูด และการวางตัว<br><input type="checkbox"/> มีจิตสาธารณะ<br><input type="checkbox"/> มีความสามารถทำงานที่เป็นทีม<br><input type="checkbox"/> มีความเข้าใจตนเองและผู้อื่น   |
| <input type="checkbox"/> เก่งคิด        | <input type="checkbox"/> มีความคิดริเริ่มสร้างสรรค์<br><input type="checkbox"/> ใฝ่เรียนรู้<br><input type="checkbox"/> ทศนคติเชิงบวก<br><input type="checkbox"/> ผลงานนวัตกรรม  |
| <input type="checkbox"/> เก่งครองชีวิต  | <input type="checkbox"/> มีพฤติกรรมที่ดีในการเรียน<br><input type="checkbox"/> มีพฤติกรรมที่ดีในการใช้ชีวิต (ปลอดอบายมุข)  |
| <input type="checkbox"/> เก่งพิชิตปัญหา | <input type="checkbox"/> มีความสามารถในการแก้ปัญหาส่วนตัว<br><input type="checkbox"/> มีความสามารถในการแก้ปัญหาระงวน   |

3.4 บริการวิชาการ

มี

ไม่มี

3.4.1 เป้าหมายตัวชี้วัด

| เป้าหมายตัวบ่งชี้ | เชิงปริมาณ   | เชิงคุณภาพ  | เชิงเวลา  | เชิงต้นทุน   |
|-------------------|--|---|---|--|
| ผลลัพธ์           | ร้อยละผู้เข้ารับบริการที่มีความรู้เพิ่มขึ้นจากการรับบริการ<br>.....  | ร้อยละความพึงพอใจของผู้รับบริการ/หน่วยงาน/องค์กรที่รับบริการวิชาการและวิชาชีพต่อประโยชน์จากการบริการ..... | -   | -  |
| ผลผลิต            | จำนวนกิจกรรมบริการวิชาการ<br>แก่งสังคม..... กิจกรรม<br>จำนวนการให้บริการรวมทุก<br>ครั้ง (กรณีของ รพ.)/จำนวน<br>ให้บริการชั้นสูตรพลศึกษา<br>.....ครั้ง<br>จำนวนผู้เข้ารับบริการ/ผู้เข้าร่วม<br>กิจกรรม.....คน | ร้อยละความพึงพอใจของผู้รับบริการ<br>ในกระบวนการให้บริการ  | ร้อยละของงาน<br>บริการวิชาการที่<br>แล้วเสร็จภายใน<br>ระยะเวลาที่กำหนด<br>..... | ต้นทุน/ค่าใช้จ่ายของ<br>การบริการวิชาการ<br>ตามงบประมาณที่<br>ได้รับจัดสรร.....บาท |

3.4.2 การบูรณาการโครงการบริการวิชาการแก่งสังคม เข้ากับการเรียนการสอนและการวิจัย (โปรดใส่เครื่องหมาย ✓ ในตัวชี้วัดและเป้าหมายภายใต้โครงการ ตอบได้มากกว่า 1)

- จำนวนนิสิตที่ลงฝึกงาน ..... คน
- จำนวนรายวิชา/หลักสูตรที่มีการบูรณาการ ..... วิชา ระบุรายชื่อวิชา .....
- จำนวนหนังสือ/ตำราที่ได้จากการดำเนินกิจกรรม ..... เล่ม ระบุชื่อหนังสือ/ตำรา .....
- จำนวนหัวข้อวิทยานิพนธ์ที่ได้จากการดำเนินโครงการ ..... หัวข้อ ระบุหัวข้อวิทยานิพนธ์ .....
- โครงการที่ดำเนินการครั้งนี้เป็นโครงการบริการวิชาการที่ดำเนินการต่อเนื่องจากปี พ.ศ. ....  
ระบุรายละเอียดกิจกรรมต่อเนื่องที่เกิดขึ้น .....
- ร้อยละความพึงพอใจจากผลกระทบและความคุ้มค่า ของการดำเนินโครงการ .....
- จำนวนโครงการวิจัยที่นำไปถ่ายทอด ..... โครงการ ระบุชื่อโครงการวิจัย .....
- ร้อยละของปัญหาในชุมชนที่ลดลง .....
- ร้อยละของประชาชนที่นำความรู้ไปใช้ประโยชน์ในการแก้ไขปัญหา .....
- จำนวนกิจกรรมเชิงสาธารณะที่เกิดขึ้น ..... กิจกรรม ระบุชื่อกิจกรรม .....
- รายได้ของชุมชนหรือสิ่งประดิษฐ์ที่เกิดจากการบริการวิชาการ ..... บาท / ชิ้นงาน ระบุชื่อสิ่งประดิษฐ์ .....
- โครงการมีผลกระทบในระดับประเทศในด้านใด (เช่นด้านสิ่งแวดล้อม,ด้านสุขภาพ,ด้านพลังงาน ฯลฯ)  
.....
- จำนวนหน่วยงานหรือชุมชนที่นำผลการดำเนินงานไปใช้ให้เกิดประโยชน์ ..... หน่วยงานหรือชุมชน  
ระบุชื่อหน่วยงานหรือชุมชน .....

3.4.3 การประเมินผลสำเร็จและการบูรณาการทางบริการวิชาการ (โปรดใส่เครื่องหมาย ✓ ภายใต้การประเมินความสำเร็จและการบูรณาการบริการวิชาการ)

ด้านการเรียนการสอน

- ระดับความคิดเห็นของนิสิตที่มีต่อการบูรณาการด้านการเรียนการสอน .....
- อื่นๆ .....

ด้านการวิจัย

- จำนวนโจทย์วิจัย ที่ได้จากการดำเนินโครงการบริการวิชาการ ที่ยื่นเสนอขอรับงบประมาณ .....  
โจทย์วิจัย ระบุชื่อโจทย์วิจัย .....

### 3.4.4 การติดตามผลการประเมินผลสำเร็จและการบูรณาการทางบริการวิชาการ

- นำเข้าที่ประชุมคณะกรรมการบริหารของคณะ เพื่อวางแผนปรับปรุงการบูรณาการด้านใด
  - ด้านผลิตบัณฑิต
  - ด้านการวิจัย
  - ด้านการบริการวิชาการแก่สังคม
  - ด้านการทำนุบำรุงศิลปวัฒนธรรม
- อื่นๆ .....

### 3.4.5 การนำผลประเมินไปพัฒนาและปรับปรุงการบูรณาการทางบริการวิชาการ

#### ด้านการเรียนการสอน

- จำนวนรายวิชา/หลักสูตรที่ได้รับการปรับปรุง ..... วิชา ระบุรายวิชา .....  
(ที่เกิดการนำผลการบูรณาการไปปรับปรุง)
- จำนวนรายวิชาที่เปิดใหม่ ..... วิชา ระบุรายวิชา .....

## 4. ผู้รับผิดชอบ

- 4.1 หน่วยงานที่รับผิดชอบ                      งานนโยบายและแผน
- 4.2 ผู้รับผิดชอบ                                    รองคณบดีฝ่ายวางแผนพัฒนาและประกันคุณภาพการศึกษา                      โทร. 6049
- 4.3 ผู้ประสานงาน                                นางสาวพัศตราภรณ์ ตฤปอัชฌา    โทร. 6049
- 4.4 ผู้รายงานผล                                    นางสาวพัศตราภรณ์ ตฤปอัชฌา    โทร. 6049

## 5. หลักการและเหตุผล

กิจกรรมที่ 1 การประกันคุณภาพการศึกษาภายใน ถือเป็นส่วนหนึ่งของกระบวนการบริหารการศึกษาที่ต้องดำเนินการอย่างต่อเนื่อง เพื่อส่งเสริมการประกันคุณภาพของคณะทันตแพทยศาสตร์ให้เข้มแข็งยิ่งขึ้น นำไปสู่การพัฒนาคุณภาพและมาตรฐานการศึกษา

กิจกรรมที่ 2 ให้หลักสูตรของคณะฯ ได้รับการประเมินและตรวจคุณภาพการศึกษา เพื่อนำไปสู่การพัฒนาคุณภาพและมาตรฐานการศึกษา

กิจกรรมที่ 3 ให้คณะฯ ได้รับการประเมินและตรวจคุณภาพการศึกษา เพื่อนำไปสู่การพัฒนาคุณภาพและมาตรฐานการศึกษา รวมถึงเพื่อรองรับการประเมินคุณภาพภายนอก

## 6. วัตถุประสงค์

- 6.1 เพื่อส่งเสริมการประกันคุณภาพของคณะทันตแพทยศาสตร์ให้เข้มแข็งยิ่งขึ้น
- 6.2 ให้หลักสูตรได้รับการประเมินและตรวจคุณภาพการศึกษา
- 6.3 ให้คณะทันตแพทยศาสตร์ได้รับการประเมินและตรวจคุณภาพการศึกษา
- 6.4 เพื่อนำผลการประเมินคุณภาพการศึกษามาสู่การพัฒนาองค์กร

## 7. เป้าหมายของโครงการ

### 7.1 เป้าหมายการดำเนินงาน

โครงการย่อยที่ 1 กิจกรรมสัมมนาเชิงปฏิบัติการเรื่อง “การพัฒนาการประกันคุณภาพการศึกษา”

| เป้าหมาย                             | จำนวน | หน่วยนับ |
|--------------------------------------|-------|----------|
| อาจารย์/บุคลากร                      | 40    | คน       |
| จำนวนผู้เข้าร่วมโครงการจำนวนทั้งสิ้น | 40    | คน       |

โครงการย่อยที่ 2 กิจกรรมการประกันคุณภาพการศึกษาของหลักสูตร

| เป้าหมาย                             | จำนวน | หน่วยนับ |
|--------------------------------------|-------|----------|
| อาจารย์/บุคลากร                      | 30    | คน       |
| จำนวนผู้เข้าร่วมโครงการจำนวนทั้งสิ้น | 30    | คน       |

โครงการย่อยที่ 3 กิจกรรมการประกันคุณภาพการศึกษาของคณะฯ

| เป้าหมาย                             | จำนวน | หน่วยนับ |
|--------------------------------------|-------|----------|
| อาจารย์/บุคลากร                      | 40    | คน       |
| จำนวนผู้เข้าร่วมโครงการจำนวนทั้งสิ้น | 40    | คน       |

7.2 กิจกรรม/เนื้อหาที่จะดำเนินการ

โครงการย่อยที่ 1 กิจกรรมสัมมนาเชิงปฏิบัติการเรื่อง “การพัฒนาการประกันคุณภาพการศึกษา”

- 1) วิทยากรบรรยายความรู้ เกี่ยวกับการพัฒนาการประกันคุณภาพการศึกษา
- 2) ชักถาม และแลกเปลี่ยนเรียนรู้ ความคิดเห็น ระหว่างผู้เข้าร่วมโครงการกับวิทยากร

โครงการย่อยที่ 2 กิจกรรมการประกันคุณภาพการศึกษาของหลักสูตร

1) คณะกรรมการประเมินและตรวจสอบคุณภาพการศึกษาของหลักสูตรพร้อมทั้งให้ข้อเสนอแนะเพื่อการพัฒนาต่อไป

โครงการย่อยที่ 3 กิจกรรมการประกันคุณภาพการศึกษาของคณะฯ

1) คณะกรรมการประเมินและตรวจสอบคุณภาพการศึกษาของคณะฯ พร้อมทั้งให้ข้อเสนอแนะเพื่อการพัฒนาต่อไป

8. งบประมาณดำเนินการ

โครงการย่อยที่ 1 กิจกรรมสัมมนาเชิงปฏิบัติการเรื่อง “การพัฒนาการประกันคุณภาพการศึกษา”

แผ่นดิน 8,800 บาท

แหล่งงบประมาณ : งบประมาณแผ่นดิน ประจำปีงบประมาณ 2560

รายได้ - บาท

รายละเอียดค่าใช้จ่าย

| ลำดับ | รายการ           | แผ่นดิน | รายได้ |
|-------|------------------|---------|--------|
| 1     | ค่าตอบแทนวิทยากร | 3,600   | -      |
| 2     | ค่าอาหารว่าง     | 2,000   | -      |
| 3     | ค่าอาหารกลางวัน  | 3,200   | -      |
| รวม   |                  | 8,800   | -      |

โครงการย่อยที่ 2 กิจกรรมการประกันคุณภาพการศึกษาของหลักสูตร

แผ่นดิน - บาท

รายได้ 18,000 บาท

แหล่งงบประมาณ : เงินงบประมาณรายได้ ประจำปีงบประมาณ 2560

รายละเอียดค่าใช้จ่าย

| ลำดับ | รายการ                      | แผ่นดิน | รายได้ |
|-------|-----------------------------|---------|--------|
| 1     | ค่าตอบแทนกรรมการตรวจประเมิน | -       | 15,750 |
| 2     | ค่าเลี้ยงรับรอง             | -       | 2,250  |
| รวม   |                             | -       | 18,000 |

โครงการย่อยที่ 3 กิจกรรมการประกันคุณภาพการศึกษาของคณะฯ

แผ่นดิน - บาท

รายได้ 29,000 บาท

แหล่งงบประมาณ : เงินงบประมาณรายได้ ประจำปีงบประมาณ 2560

รายละเอียดค่าใช้จ่าย

| ลำดับ | รายการ                      | แผ่นดิน | รายได้ |
|-------|-----------------------------|---------|--------|
| 1     | ค่าตอบแทนกรรมการตรวจประเมิน | -       | 12,000 |
| 2     | ค่าเดินทางราชการ            | -       | 16,000 |
| 3     | ค่าเลี้ยงรับรอง             | -       | 1,000  |
|       | รวม                         | -       | 29,000 |

9. ขั้นตอนและแผนการดำเนินงาน (PDCA)

โครงการย่อยที่ 1 กิจกรรมสัมมนาเชิงปฏิบัติการเรื่อง “การพัฒนาการประกันคุณภาพการศึกษา”

| กิจกรรม   | ปีงบประมาณ 2560 |      |      |      |      |       |       |      |       |      |      |      |
|---|-----------------|------|------|------|------|-------|-------|------|-------|------|------|------|
|   | ต.ค.            | พ.ย. | ธ.ค. | ม.ค. | ก.พ. | มี.ค. | เม.ย. | พ.ค. | มิ.ย. | ก.ค. | ส.ค. | ก.ย. |
| ขั้นวางแผนงาน (P) .....                         |                 |      |      |      |      |       |       |      |       |      |      |      |
| 1. วางแผนการจัดโครงการ                          | ←→              |      |      |      |      |       |       |      |       |      |      |      |
| 2. ประชุมเตรียมงาน                              |                 | ←→   |      |      |      |       |       |      |       |      |      |      |
| ขั้นดำเนินการ (D) .....                         |                 |      |      |      |      |       |       |      |       |      |      |      |
| 1. ติดต่อประสานงานกับหน่วยงานที่เกี่ยวข้อง      |                 |      | ←→   |      |      |       |       |      |       |      |      |      |
| 2. ดำเนินโครงการ                                |                 |      |      | ←→   |      |       |       |      |       |      |      |      |
| ขั้นสรุปและประเมินผล (C) .....                  |                 |      |      |      |      |       |       |      |       |      |      |      |
| 1. วิเคราะห์ข้อมูลเพื่อประเมินผล                |                 |      |      |      |      | ←→    |       |      |       |      |      |      |
| 2. จัดทำสรุปโครงการ                             |                 |      |      |      |      | ←→    |       |      |       |      |      |      |
| ขั้นปรับปรุงตามผลการประเมิน(A) .....            |                 |      |      |      |      |       |       |      |       |      |      |      |
| 1. นำข้อเสนอแนะ เข้าที่ประชุมคณะทำงาน           |                 |      |      |      |      |       | ←→    |      |       |      |      |      |
| 2. เพิ่มข้อปรับปรุงในแผนปฏิบัติการปีงบประมาณ 61 |                 |      |      |      |      |       | ←→    |      |       |      |      |      |

โครงการย่อยที่ 2 กิจกรรมการประกันคุณภาพการศึกษาของหลักสูตร

| กิจกรรม                                    | ปีงบประมาณ 2560 |      |      |      |      |       |       |      |       |      |      |      |
|--|-----------------|------|------|------|------|-------|-------|------|-------|------|------|------|
|  | ต.ค.            | พ.ย. | ธ.ค. | ม.ค. | ก.พ. | มี.ค. | เม.ย. | พ.ค. | มิ.ย. | ก.ค. | ส.ค. | ก.ย. |
| ขั้นวางแผนงาน (P) .....                    |                 |      |      |      |      |       |       |      |       |      |      |      |
| 1. วางแผนการจัดโครงการ                     |                 |      |      |      | ←→   |       |       |      |       |      |      |      |
| 2. ประชุมเตรียมงาน                         |                 |      |      |      |      |       |       | ←→   |       |      |      |      |
| ขั้นดำเนินการ (D) .....                    |                 |      |      |      |      |       |       |      |       |      |      |      |
| 1. ติดต่อประสานงานกับหน่วยงานที่เกี่ยวข้อง |                 |      |      |      |      |       |       | ←→   |       |      |      |      |
| 2. ดำเนินโครงการ                           |                 |      |      |      |      |       |       |      |       | ←→   |      |      |
| ขั้นสรุปและประเมินผล (C) .....             |                 |      |      |      |      |       |       |      |       |      |      |      |
| 1. วิเคราะห์ข้อมูลเพื่อประเมินผล           |                 |      |      |      |      |       |       |      |       |      | ←→   |      |
| 2. จัดทำสรุปโครงการ                        |                 |      |      |      |      |       |       |      |       |      | ←→   |      |

| กิจกรรม  | ปีงบประมาณ 2560 |      |      |      |      |       |       |      |       |      |      |      |   |
|--|-----------------|------|------|------|------|-------|-------|------|-------|------|------|------|---|
|  | ต.ค.            | พ.ย. | ธ.ค. | ม.ค. | ก.พ. | มี.ค. | เม.ย. | พ.ค. | มิ.ย. | ก.ค. | ส.ค. | ก.ย. |   |
| ขั้นปรับปรุงตามผลการประเมิน(A) .....<br>1.นำข้อเสนอแนะ เข้าที่ประชุม<br>คณะทำงาน<br>2.เพิ่มข้อปรับปรุงในแผนปฏิบัติการ<br>ปีงบประมาณ 61 |                 |      |      |      |      |       |       |      |       |      |      |      | ↔ |
|  |                 |      |      |      |      |       |       |      |       |      |      |      | ↔ |

โครงการย่อยที่ 3 กิจกรรมการประกันคุณภาพการศึกษาของคณะฯ

| กิจกรรม   | ปีงบประมาณ 2560 |      |      |      |      |       |       |      |       |      |      |      |   |
|---|-----------------|------|------|------|------|-------|-------|------|-------|------|------|------|---|
|   | ต.ค.            | พ.ย. | ธ.ค. | ม.ค. | ก.พ. | มี.ค. | เม.ย. | พ.ค. | มิ.ย. | ก.ค. | ส.ค. | ก.ย. |   |
| ขั้นวางแผนงาน (P) .....<br>1.วางแผนการจัดโครงการ<br>2.ประชุมเตรียมงาน   |                 |      |      |      | ↔    |       |       |      | ↔     |      |      |      |   |
| ขั้นดำเนินการ (D) .....<br>1.ติดต่อประสานงานกับหน่วยงานที่<br>เกี่ยวข้อง<br>2.ดำเนินโครงการ   |                 |      |      |      |      |       |       | ↔    |       |      |      |      | ↔ |
| ขั้นสรุปและประเมินผล (C) .....<br>1.วิเคราะห์ข้อมูลเพื่อประเมินผล<br>2.จัดทำสรุปโครงการ   |                 |      |      |      |      |       |       |      |       |      |      |      | ↔ |
| ขั้นปรับปรุงตามผลการประเมิน (A) ...<br>1.นำข้อเสนอแนะ เข้าที่ประชุม<br>คณะทำงาน<br>2.เพิ่มข้อปรับปรุงในแผนปฏิบัติการ<br>ปีงบประมาณ 61 |                 |      |      |      |      |       |       |      |       |      |      |      | ↔ |
|   |                 |      |      |      |      |       |       |      |       |      |      |      | ↔ |

10. วัน เวลา และสถานที่ในการดำเนินการ

โครงการย่อยที่ 1 กิจกรรมสัมมนาเชิงปฏิบัติการเรื่อง “การพัฒนาการประกันคุณภาพการศึกษา”

- 1) วัน เวลา ในการจัดกิจกรรม เดือนมกราคม ถึงกุมภาพันธ์ 2560
- 2) สถานที่จัดกิจกรรม คณะทันตแพทยศาสตร์ มหาวิทยาลัยนเรศวร

โครงการย่อยที่ 2 กิจกรรมการประกันคุณภาพการศึกษาของหน่วยงานย่อย

- 1) วัน เวลา ในการจัดกิจกรรม เดือนกรกฎาคม ถึงสิงหาคม 2560
- 2) สถานที่จัดกิจกรรม คณะทันตแพทยศาสตร์ มหาวิทยาลัยนเรศวร

โครงการย่อยที่ 3 กิจกรรมการประกันคุณภาพการศึกษาของคณะฯ

- 1) วัน เวลา ในการจัดกิจกรรม เดือนสิงหาคม ถึงกันยายน 2560
- 2) สถานที่จัดกิจกรรม คณะทันตแพทยศาสตร์ มหาวิทยาลัยนเรศวร

11. ผลที่คาดว่าจะได้รับ

โครงการย่อยที่ 1 กิจกรรมสัมมนาเชิงปฏิบัติการเรื่อง “การพัฒนาการประกันคุณภาพการศึกษา”

- 1) บุคลากร ได้รับความรู้ความเข้าใจ และเกิดความร่วมมือในการปฏิบัติงานด้านการประกันคุณภาพการศึกษา

โครงการย่อยที่ 2 กิจกรรมการประกันคุณภาพการศึกษาของหลักสูตร

- 1) เพื่อทราบถึงผลการดำเนินการประกันคุณภาพการศึกษาภายในของหลักสูตร และนำผลมาปรับปรุงการดำเนินงาน

### โครงการย่อยที่ 3 กิจกรรมการประกันคุณภาพการศึกษาของคณะฯ

- 1) เพื่อทราบถึงผลการดำเนินการประกันคุณภาพการศึกษาภายใน และนำผลการประเมินมาปรับปรุงนโยบายและการดำเนินงานด้านต่างๆ ของคณะฯ
- 2) เพื่อเตรียมความพร้อมในการรับการประเมินคุณภาพจากภายนอก

### 12. ตัวชี้วัดความสำเร็จโครงการ (KPI)

#### โครงการย่อยที่ 1 กิจกรรมสัมมนาเชิงปฏิบัติการเรื่อง “การพัฒนาการประกันคุณภาพการศึกษา”

| ปริมาณ                               | คุณภาพ                                   | เวลา                                | ต้นทุน   |
|--------------------------------------|--|-------------------------------------|--|
| ผู้เข้าร่วมโครงการอย่างน้อยร้อยละ 80 | ผู้เข้าร่วมกิจกรรมมีความพึงพอใจในระดับดี | ดำเนินการเสร็จสิ้นภายในเวลาที่กำหนด | ใช้งบประมาณในการดำเนินโครงการไม่เกินงบประมาณที่กำหนด |

#### โครงการย่อยที่ 2 กิจกรรมการประกันคุณภาพการศึกษาของหลักสูตร

| ปริมาณ                               | คุณภาพ  | เวลา                                | ต้นทุน   |
|--------------------------------------|---|-------------------------------------|--|
| ผู้เข้าร่วมโครงการอย่างน้อยร้อยละ 80 | ผลการประเมินการประกันคุณภาพการศึกษาของหลักสูตรอยู่ในระดับดีขึ้น | ดำเนินการเสร็จสิ้นภายในเวลาที่กำหนด | ใช้งบประมาณในการดำเนินโครงการไม่เกินงบประมาณที่กำหนด |

#### โครงการย่อยที่ 3 กิจกรรมการประกันคุณภาพการศึกษาของคณะฯ

| ปริมาณ                               | คุณภาพ   | เวลา                                | ต้นทุน   |
|--------------------------------------|--|-------------------------------------|--|
| ผู้เข้าร่วมโครงการอย่างน้อยร้อยละ 80 | ผลการประเมินการประกันคุณภาพการศึกษาของคณะฯ อยู่ในระดับดีขึ้น | ดำเนินการเสร็จสิ้นภายในเวลาที่กำหนด | ใช้งบประมาณในการดำเนินโครงการไม่เกินงบประมาณที่กำหนด |

### 13. ตัวชี้วัดประกอบการประกันคุณภาพตามเกณฑ์มาตรฐาน

- ก.พ.ร. ตัวชี้วัดที่.....  สมศ. ตัวชี้วัดที่.....  
 สกอ. ตัวชี้วัดที่.....5.1.....  สงป. ตัวชี้วัดที่.....

### 14. การติดตามและประเมินผลโครงการ

#### โครงการย่อยที่ 1 กิจกรรมสัมมนาเชิงปฏิบัติการเรื่อง “การพัฒนาการประกันคุณภาพการศึกษา”

- 1) ดำเนินการรวบรวมข้อมูลจากแบบสอบถามหลังเสร็จสิ้นโครงการฯ โดยผู้เข้าร่วมโครงการเป็นผู้ตอบแบบสอบถาม

#### โครงการย่อยที่ 2 กิจกรรมการประกันคุณภาพการศึกษาของหลักสูตร

- 1) ดำเนินการรวบรวมข้อมูลจากแบบสอบถามหลังเสร็จสิ้นโครงการฯ โดยผู้เข้าร่วมโครงการเป็นผู้ตอบแบบสอบถาม
- 2) ผลการประเมินการประกันคุณภาพการศึกษาของหลักสูตรอยู่ในระดับดีขึ้น

#### โครงการย่อยที่ 3 กิจกรรมการประกันคุณภาพการศึกษาของคณะฯ

- 1) ดำเนินการรวบรวมข้อมูลจากแบบสอบถามหลังเสร็จสิ้นโครงการฯ โดยผู้เข้าร่วมโครงการเป็นผู้ตอบแบบสอบถาม
- 2) ผลการประเมินการประกันคุณภาพการศึกษาของคณะฯ อยู่ในระดับดีขึ้น



**โครงการตามแผนปฏิบัติการประจำปีงบประมาณ 2560 มหาวิทยาลัยนครสวรรค์**  
**หน่วยงาน คณะทันตแพทยศาสตร์**

**1. รหัสโครงการ ทพ.0603/60**

**ชื่อโครงการ** โครงการสัมมนาเชิงปฏิบัติการเรื่อง "พัฒนาองค์กรไปสู่การเป็นองค์กรแห่งการเรียนรู้"

1.1 โครงการย่อยที่ 1 กิจกรรมสัมมนาเชิงปฏิบัติการเรื่อง "การแลกเปลี่ยนเรียนรู้ด้านงานวิจัย"

1.2 โครงการย่อยที่ 2 กิจกรรมสัมมนาเชิงปฏิบัติการเรื่อง "การแลกเปลี่ยนเรียนรู้ด้านการเรียนการสอน"

**2. ความสอดคล้องกับพันธกิจ**

- |   |   |
|---|---|
| <input checked="" type="checkbox"/> การผลิตบัณฑิต | <input checked="" type="checkbox"/> การวิจัย      |
| <input type="checkbox"/> การบริการวิชาการแก่สังคม | <input type="checkbox"/> การทำนุบำรุงศิลปวัฒนธรรม |
| <input type="checkbox"/> การบริหารจัดการ          |   |

**3. ความสอดคล้องกับประเด็นยุทธศาสตร์**

**3.1 ประเด็นยุทธศาสตร์มหาวิทยาลัย**

- เป็นเลิศทางการวิจัย (กลยุทธ์ที่....1.2....มาตรการ....1.2.4....)
- ผลิตบัณฑิตมีคุณภาพ ทำงานได้รับค่าตอบแทนสูง (กลยุทธ์ที่...2.1...มาตรการ...2.1.2....)
- ความสัมพันธ์กับศิษย์เก่าอย่างเข้มแข็งและยั่งยืน (กลยุทธ์ที่.....มาตรการ.....)
- ระบบบริหารในหลักธรรมาภิบาลและโปร่งใสตรวจสอบได้ (กลยุทธ์ที่ ..... มาตรการ ..... )

**3.2 ประเด็นยุทธศาสตร์ของคณะ/หน่วยงาน**

- |  |   |            |   |            |   |
|--|---|------------|---|------------|---|
| <input checked="" type="checkbox"/> ประเด็นยุทธศาสตร์ที่ | 9 | กลยุทธ์ที่ | 2 | มาตรการที่ | - |
| <input checked="" type="checkbox"/> ประเด็นยุทธศาสตร์ที่ | 8 | กลยุทธ์ที่ | 2 | มาตรการที่ | - |

**3.3 อัตลักษณ์นิสิต 5 ก**

- มี  ไม่มี

| ประเภทอัตลักษณ์                         | ตัวชี้วัด  |
|---|--|
| <input type="checkbox"/> เก่งงาน        | <input type="checkbox"/> ความสามารถในการนำความรู้ไปประยุกต์ใช้ในการประกอบวิชาชีพอย่างสร้างสรรค์<br><input type="checkbox"/> มีความรับผิดชอบ กล้าหาญ เสียสละ อดทน ขยันหมั่นเพียร มุ่งมั่นสู่ความสำเร็จ<br><input type="checkbox"/> มีความสามารถในการใช้ภาษาไทย ภาษาอังกฤษ และเทคโนโลยีสารสนเทศได้เป็นอย่างดี<br><input type="checkbox"/> มีจรรยาบรรณในวิชาชีพ |
| <input type="checkbox"/> เก่งคน         | <input type="checkbox"/> มีมนุษยสัมพันธ์ทั้งการพูด และการวางตัว<br><input type="checkbox"/> มีจิตสาธารณะ<br><input type="checkbox"/> มีความสามารถทำงานที่เป็นทีม<br><input type="checkbox"/> มีความเข้าใจตนเองและผู้อื่น   |
| <input type="checkbox"/> เก่งคิด        | <input type="checkbox"/> มีความคิดริเริ่มสร้างสรรค์<br><input type="checkbox"/> ใฝ่เรียนรู้<br><input type="checkbox"/> ทักษะคิดเชิงบวก<br><input type="checkbox"/> ผลงานนวัตกรรม  |
| <input type="checkbox"/> เก่งครองชีวิต  | <input type="checkbox"/> มีพฤติกรรมที่ดีในการเรียน<br><input type="checkbox"/> มีพฤติกรรมที่ดีในการใช้ชีวิต (ปลอดอบายมุข)  |
| <input type="checkbox"/> เก่งพิชิตปัญหา | <input type="checkbox"/> มีความสามารถในการแก้ปัญหาส่วนตัว<br><input type="checkbox"/> มีความสามารถในการแก้ปัญหาระงวน   |

3.4 บริการวิชาการ

มี

ไม่มี

3.4.1 เป้าหมายตัวชี้วัด

| เป้าหมายตัวบ่งชี้ | เชิงปริมาณ   | เชิงคุณภาพ  | เชิงเวลา  | เชิงต้นทุน   |
|-------------------|--|---|---|--|
| ผลลัพธ์           | ร้อยละผู้เข้ารับบริการที่มีความรู้เพิ่มขึ้นจากการรับบริการ<br>.....  | ร้อยละความพึงพอใจของผู้รับบริการ/หน่วยงาน/องค์กรที่รับบริการวิชาการและวิชาชีพต่อประโยชน์จากการบริการ..... | -   | -  |
| ผลผลิต            | จำนวนกิจกรรมบริการวิชาการ<br>แก่งสังคม..... กิจกรรม<br>จำนวนการให้บริการรวมทุก<br>ครั้ง (กรณีของ รพ.)/จำนวน<br>ให้บริการชั้นสูตรพลศึกษา<br>.....ครั้ง<br>จำนวนผู้เข้ารับบริการ/ผู้เข้าร่วม<br>กิจกรรม.....คน | ร้อยละความพึงพอใจของผู้รับบริการ<br>ในกระบวนการให้บริการ  | ร้อยละของงาน<br>บริการวิชาการที่<br>แล้วเสร็จภายใน<br>ระยะเวลาที่กำหนด<br>..... | ต้นทุน/ค่าใช้จ่ายของ<br>การบริการวิชาการ<br>ตามงบประมาณที่<br>ได้รับจัดสรร.....บาท |

3.4.2 การบูรณาการโครงการบริการวิชาการแก่งสังคม เข้ากับการเรียนการสอนและการวิจัย (โปรดใส่เครื่องหมาย ✓ ในตัวชี้วัดและเป้าหมายภายใต้โครงการ ตอบได้มากกว่า 1)

- จำนวนนิสิตที่ลงฝึกงาน ..... คน
- จำนวนรายวิชา/หลักสูตรที่มีการบูรณาการ ..... วิชา ระบุรายชื่อวิชา .....
- จำนวนหนังสือ/ตำราที่ได้จากการดำเนินกิจกรรม ..... เล่ม ระบุชื่อหนังสือ/ตำรา .....
- จำนวนหัวข้อวิทยานิพนธ์ที่ได้จากการดำเนินโครงการ ..... หัวข้อ ระบุหัวข้อวิทยานิพนธ์ .....
- โครงการที่ดำเนินการครั้งนี้เป็นโครงการบริการวิชาการที่ดำเนินการต่อเนื่องจากปี พ.ศ. ....  
ระบุรายละเอียดกิจกรรมต่อเนื่องที่เกิดขึ้น .....
- ร้อยละความพึงพอใจจากผลกระทบและความคุ้มค่า ของการดำเนินโครงการ .....
- จำนวนโครงการวิจัยที่นำไปถ่ายทอด ..... โครงการ ระบุชื่อโครงการวิจัย .....
- ร้อยละของปัญหาในชุมชนที่ลดลง .....
- ร้อยละของประชาชนที่นำความรู้ไปใช้ประโยชน์ในการแก้ไขปัญหา .....
- จำนวนกิจกรรมเชิงสาธารณะที่เกิดขึ้น ..... กิจกรรม ระบุชื่อกิจกรรม .....
- รายได้ของชุมชนหรือสิ่งประดิษฐ์ที่เกิดจากการบริการวิชาการ ..... บาท / ชิ้นงาน ระบุชื่อสิ่งประดิษฐ์ .....
- โครงการมีผลกระทบในระดับประเทศในด้านใด (เช่นด้านสิ่งแวดล้อม,ด้านสุขภาพ,ด้านพลังงาน ฯลฯ)  
.....
- จำนวนหน่วยงานหรือชุมชนที่นำผลการดำเนินงานไปใช้ให้เกิดประโยชน์ ..... หน่วยงานหรือชุมชน  
ระบุชื่อหน่วยงานหรือชุมชน .....

3.4.3 การประเมินผลสำเร็จและการบูรณาการทางบริการวิชาการ (โปรดใส่เครื่องหมาย ✓ ภายใต้การประเมินความสำเร็จและการบูรณาการบริการวิชาการ)

ด้านการเรียนการสอน

- ระดับความคิดเห็นของนิสิตที่มีต่อการบูรณาการด้านการเรียนการสอน .....
- อื่นๆ .....

ด้านการวิจัย

- จำนวนโจทย์วิจัย ที่ได้จากการดำเนินโครงการบริการวิชาการ ที่ยื่นเสนอขอรับงบประมาณ .....  
โจทย์วิจัย ระบุชื่อโจทย์วิจัย .....

### 3.4.4 การติดตามผลการประเมินผลสำเร็จและการบูรณาการทางบริการวิชาการ

- นำเข้าที่ประชุมคณะกรรมการบริหารของคณะ เพื่อวางแผนปรับปรุงการบูรณาการด้านใด
  - ด้านผลิตบัณฑิต
  - ด้านการวิจัย
  - ด้านการบริการวิชาการแก่สังคม
  - ด้านการทำนุบำรุงศิลปวัฒนธรรม
- อื่นๆ .....

### 3.4.5 การนำผลประเมินไปพัฒนาและปรับปรุงการบูรณาการทางบริการวิชาการ

#### ด้านการเรียนการสอน

- จำนวนรายวิชา/หลักสูตรที่ได้รับการปรับปรุง ..... วิชา ระบุรายวิชา .....  
(ที่เกิดการนำผลการบูรณาการไปปรับปรุง)
- จำนวนรายวิชาที่เปิดใหม่ ..... วิชา ระบุรายวิชา .....

## 4. ผู้รับผิดชอบ

- 4.1 หน่วยงานที่รับผิดชอบ                      งานนโยบายและแผน
- 4.2 ผู้รับผิดชอบ                                    รองคณบดีฝ่ายวางแผนพัฒนาและประกันคุณภาพการศึกษา                      โทร. 6049
- 4.3 ผู้ประสานงาน                                นางสาวพัศตราภรณ์ ตฤปอัชฌา    โทร. 6049
- 4.4 ผู้รายงานผล                                 นางสาวพัศตราภรณ์ ตฤปอัชฌา    โทร. 6049

## 5. หลักการและเหตุผล

กิจกรรมที่ 1 มหาวิทยาลัยนเรศวรเป็นมหาวิทยาลัยที่อยู่ในกลุ่มสถาบันอุดมศึกษาที่มุ่งเน้นการวิจัย โดยมีนโยบายจะพัฒนาเป็นมหาวิทยาลัยแห่งการวิจัย คณะทันตแพทยศาสตร์ในฐานะที่เป็นหนึ่งในหน่วยงานของมหาวิทยาลัยนเรศวร ได้เล็งเห็นถึงความสำคัญของนโยบายดังกล่าว จึงได้นำกระบวนการจัดการความรู้มาเป็นเครื่องมือในการรวบรวมความรู้ด้านงานวิจัยจากประสบการณ์ตรงของผู้เข้าร่วมโครงการ เพื่อให้เกิดการแลกเปลี่ยนเรียนรู้ นำไปสู่การพัฒนาคนและคณะฯ ต่อไป

กิจกรรมที่ 2 มหาวิทยาลัยนเรศวรเป็นมหาวิทยาลัยที่อยู่ในกลุ่มสถาบันอุดมศึกษาที่มุ่งเน้นการผลิตบัณฑิต โดยมีนโยบายการสร้างบัณฑิตให้มีงานทำ และสามารถไปทำงานได้ทุกแห่ง คณะทันตแพทยศาสตร์ในฐานะที่เป็นหนึ่งในหน่วยงานของมหาวิทยาลัยนเรศวร ได้เล็งเห็นถึงความสำคัญของนโยบายดังกล่าว จึงได้นำกระบวนการจัดการความรู้มาเป็นเครื่องมือในการรวบรวมความรู้ด้านการสอนการสอนจากประสบการณ์ตรงของผู้เข้าร่วมโครงการ เพื่อให้เกิดการแลกเปลี่ยนเรียนรู้ นำไปสู่การพัฒนาคน และพัฒนาคณะฯ ต่อไป

## 6. วัตถุประสงค์

- 6.1 เพื่อให้เกิดการถ่ายทอดความรู้ด้านงานวิจัยและด้านการเรียนการสอน ซึ่งกันและกันภายในระหว่างบุคลากรควบคุมไปกับการรับความรู้จากภายนอก
- 6.2 เพื่อรวบรวมความรู้ที่ได้ ที่เป็นแนวปฏิบัติที่ดีมาปรับใช้ในการปฏิบัติงานจริง
- 6.3 เพื่อสร้างบรรยากาศและวัฒนธรรมการเรียนรู้ภายในคณะ

## 7. เป้าหมายของโครงการ

### 7.1 เป้าหมายการดำเนินงาน

โครงการย่อยที่ 1 กิจกรรมสัมมนาเชิงปฏิบัติการเรื่อง “การแลกเปลี่ยนเรียนรู้ด้านงานวิจัย”

| เป้าหมาย                             | จำนวน | หน่วยนับ |
|--------------------------------------|-------|----------|
| อาจารย์/บุคลากร                      | 40    | คน       |
| จำนวนผู้เข้าร่วมโครงการจำนวนทั้งสิ้น | 40    | คน       |

โครงการย่อยที่ 2 กิจกรรมสัมมนาเชิงปฏิบัติการเรื่อง “การแลกเปลี่ยนเรียนรู้ด้านการเรียนการสอน”

| เป้าหมาย                             | จำนวน | หน่วยนับ |
|--------------------------------------|-------|----------|
| อาจารย์/บุคลากร                      | 40    | คน       |
| จำนวนผู้เข้าร่วมโครงการจำนวนทั้งสิ้น | 40    | คน       |

7.2 กิจกรรม/เนื้อหาที่จะดำเนินการ

โครงการย่อยที่ 1 กิจกรรมสัมมนาเชิงปฏิบัติการเรื่อง “การแลกเปลี่ยนเรียนรู้ด้านงานวิจัย”

- 1) จัดกระบวนการแลกเปลี่ยนเรียนรู้ (KM) เพื่อแลกเปลี่ยนประสบการณ์ในด้านงานวิจัย
- 2) รวบรวมความรู้ที่ได้ ที่เป็นแนวปฏิบัติที่ดีมาปรับใช้ในการปฏิบัติงานจริง

โครงการย่อยที่ 2 กิจกรรมสัมมนาเชิงปฏิบัติการเรื่อง “การแลกเปลี่ยนเรียนรู้ด้านการเรียนการสอน”

- 1) จัดกระบวนการแลกเปลี่ยนเรียนรู้ (KM) เพื่อแลกเปลี่ยนประสบการณ์ในการเรียนการสอน
- 2) รวบรวมความรู้ที่ได้ ที่เป็นแนวปฏิบัติที่ดีมาปรับใช้ในการปฏิบัติงานจริง

8. งบประมาณดำเนินการ

โครงการย่อยที่ 1 กิจกรรมสัมมนาเชิงปฏิบัติการเรื่อง “การแลกเปลี่ยนเรียนรู้ด้านงานวิจัย”

แผ่นดิน 5,000 บาท

แหล่งงบประมาณ : งบประมาณแผ่นดิน ประจำปีงบประมาณ 2560

รายได้ - บาท

รายละเอียดค่าใช้จ่าย

| ลำดับ | รายการ          | แผ่นดิน | รายได้ |
|-------|-----------------|---------|--------|
| 1     | ค่าอาหารว่าง    | 2,000   | -      |
| 2     | ค่าอาหารกลางวัน | 3,000   | -      |
| รวม   |                 | 5,000   | -      |

โครงการย่อยที่ 2 กิจกรรมสัมมนาเชิงปฏิบัติการเรื่อง “การแลกเปลี่ยนเรียนรู้ด้านการเรียนการสอน”

แผ่นดิน 5,000 บาท

แหล่งงบประมาณ : งบประมาณแผ่นดิน ประจำปีงบประมาณ 2560

รายได้ - บาท

รายละเอียดค่าใช้จ่าย

| ลำดับ | รายการ          | แผ่นดิน | รายได้ |
|-------|-----------------|---------|--------|
| 1     | ค่าอาหารว่าง    | 2,000   | -      |
| 2     | ค่าอาหารกลางวัน | 3,000   | -      |
| รวม   |                 | 5,000   | -      |

9. ขั้นตอนและแผนการดำเนินงาน (PDCA)

โครงการย่อยที่ 1 กิจกรรมสัมมนาเชิงปฏิบัติการเรื่อง “การแลกเปลี่ยนเรียนรู้ด้านงานวิจัย”

| กิจกรรม                                    | ปีงบประมาณ 2560 |      |      |      |      |       |       |      |       |      |      |      |
|--|-----------------|------|------|------|------|-------|-------|------|-------|------|------|------|
|  | ต.ค.            | พ.ย. | ธ.ค. | ม.ค. | ก.พ. | มี.ค. | เม.ย. | พ.ค. | มิ.ย. | ก.ค. | ส.ค. | ก.ย. |
| ขั้นวางแผนงาน (P) .....                    |                 |      |      |      |      |       |       |      |       |      |      |      |
| 1. วางแผนการจัดโครงการ                     | ←               | →    |      |      |      |       |       |      |       |      |      |      |
| 2. ประชุมเตรียมงาน                         |                 | ←    | →    |      |      |       |       |      |       |      |      |      |
| ขั้นดำเนินการ (D) .....                    |                 |      |      |      |      |       |       |      |       |      |      |      |
| 1. ติดต่อประสานงานกับหน่วยงานที่เกี่ยวข้อง |                 |      | ←    | →    |      |       |       |      |       |      |      |      |
| 2. ดำเนินโครงการ                           |                 |      |      |      | ←    | →     |       |      |       |      |      |      |

| กิจกรรม   | ปีงบประมาณ 2560 |      |      |      |      |       |       |      |       |      |      |      |
|---|-----------------|------|------|------|------|-------|-------|------|-------|------|------|------|
|   | ต.ค.            | พ.ย. | ธ.ค. | ม.ค. | ก.พ. | มี.ค. | เม.ย. | พ.ค. | มิ.ย. | ก.ค. | ส.ค. | ก.ย. |
| ขั้นสรุปและประเมินผล (C) .....                      |                 |      |      |      |      |       |       |      |       |      |      |      |
| 1. วิเคราะห์ข้อมูลเพื่อประเมินผล                    |                 |      |      |      |      |       | ↔     |      |       |      |      |      |
| 2. จัดทำสรุปโครงการ                                 |                 |      |      |      |      |       | ↔     |      |       |      |      |      |
| ขั้นปรับปรุงตามผลการประเมิน (A) ...                 |                 |      |      |      |      |       |       |      |       |      |      |      |
| 1. นำข้อเสนอแนะ เข้าที่ประชุม<br>คณะทำงาน           |                 |      |      |      |      |       |       | ↔    |       |      |      |      |
| 2. เพิ่มข้อปรับปรุงในแผนปฏิบัติการ<br>ปีงบประมาณ 61 |                 |      |      |      |      |       |       | ↔    |       |      |      |      |

โครงการย่อยที่ 2 กิจกรรมสัมมนาเชิงปฏิบัติการเรื่อง “การแลกเปลี่ยนเรียนรู้ด้านการเรียนการสอน”

| กิจกรรม   | ปีงบประมาณ 2560 |      |      |      |      |       |       |      |       |      |      |      |
|---|-----------------|------|------|------|------|-------|-------|------|-------|------|------|------|
|   | ต.ค.            | พ.ย. | ธ.ค. | ม.ค. | ก.พ. | มี.ค. | เม.ย. | พ.ค. | มิ.ย. | ก.ค. | ส.ค. | ก.ย. |
| ขั้นวางแผนงาน (P) .....                             |                 |      |      |      |      |       |       |      |       |      |      |      |
| 1. วางแผนการจัดโครงการ                              | ↔               | ↔    |      |      |      |       |       |      |       |      |      |      |
| 2. ประชุมเตรียมงาน                                  |                 | ↔    |      |      |      |       |       |      |       |      |      |      |
| ขั้นดำเนินการ (D) .....                             |                 |      |      |      |      |       |       |      |       |      |      |      |
| 1. ติดต่อประสานงานกับหน่วยงานที่<br>เกี่ยวข้อง      |                 |      | ↔    | ↔    |      |       |       |      |       |      |      |      |
| 2. ดำเนินโครงการ                                    |                 |      |      |      | ↔    | ↔     |       |      |       |      |      |      |
| ขั้นสรุปและประเมินผล (C) .....                      |                 |      |      |      |      |       |       |      |       |      |      |      |
| 1. วิเคราะห์ข้อมูลเพื่อประเมินผล                    |                 |      |      |      |      |       | ↔     |      |       |      |      |      |
| 2. จัดทำสรุปโครงการ                                 |                 |      |      |      |      |       | ↔     |      |       |      |      |      |
| ขั้นปรับปรุงตามผลการประเมิน (A) ...                 |                 |      |      |      |      |       |       |      |       |      |      |      |
| 1. นำข้อเสนอแนะ เข้าที่ประชุม<br>คณะทำงาน           |                 |      |      |      |      |       |       | ↔    |       |      |      |      |
| 2. เพิ่มข้อปรับปรุงในแผนปฏิบัติการ<br>ปีงบประมาณ 61 |                 |      |      |      |      |       |       | ↔    |       |      |      |      |

10. วัน เวลา และสถานที่ในการดำเนินการ

โครงการย่อยที่ 1 กิจกรรมสัมมนาเชิงปฏิบัติการเรื่อง “การแลกเปลี่ยนเรียนรู้ด้านงานวิจัย”

- 1) วัน เวลา ในการจัดกิจกรรม เดือนกุมภาพันธ์ ถึงเดือนมีนาคม 2560
- 2) สถานที่จัดกิจกรรม คณะทันตแพทยศาสตร์ มหาวิทยาลัยนเรศวร

โครงการย่อยที่ 2 กิจกรรมสัมมนาเชิงปฏิบัติการเรื่อง “การแลกเปลี่ยนเรียนรู้ด้านการเรียนการสอน”

- 1) วัน เวลา ในการจัดกิจกรรม เดือนกุมภาพันธ์ ถึงเดือนมีนาคม 2560
- 2) สถานที่จัดกิจกรรม คณะทันตแพทยศาสตร์ มหาวิทยาลัยนเรศวร

11. ผลที่คาดว่าจะได้รับ

โครงการย่อยที่ 1 กิจกรรมสัมมนาเชิงปฏิบัติการเรื่อง “การแลกเปลี่ยนเรียนรู้ด้านงานวิจัย”

- 1) ใ้ต้องค้ความรู้ด้านงานวิจัยที่เป็นประโยชน์ และสามารถนำไปประยุกต์ใช้ได้อย่างมีประสิทธิภาพ

โครงการย่อยที่ 2 กิจกรรมสัมมนาเชิงปฏิบัติการเรื่อง “การแลกเปลี่ยนเรียนรู้ด้านการเรียนการสอน”

- 1) ใ้ต้องค้ความรู้ด้านการเรียนการสอนที่เป็นประโยชน์ และสามารถนำไปประยุกต์ใช้ได้อย่างมีประสิทธิภาพ

## 12. ตัวชี้วัดความสำเร็จโครงการ (KPI)

### โครงการย่อยที่ 1 กิจกรรมสัมมนาเชิงปฏิบัติการเรื่อง “การแลกเปลี่ยนเรียนรู้ด้านงานวิจัย”

| ปริมาณ                               | คุณภาพ                                   | เวลา                                | ต้นทุน   |
|--------------------------------------|--|-------------------------------------|--|
| ผู้เข้าร่วมโครงการอย่างน้อยร้อยละ 80 | ผู้เข้าร่วมกิจกรรมมีความพึงพอใจในระดับดี | ดำเนินการเสร็จสิ้นภายในเวลาที่กำหนด | ใช้งบประมาณในการดำเนินโครงการไม่เกินงบประมาณที่กำหนด |

### โครงการย่อยที่ 2 กิจกรรมสัมมนาเชิงปฏิบัติการเรื่อง “การแลกเปลี่ยนเรียนรู้ด้านการเรียนการสอน”

| ปริมาณ                               | คุณภาพ                                   | เวลา                                | ต้นทุน   |
|--------------------------------------|--|-------------------------------------|--|
| ผู้เข้าร่วมโครงการอย่างน้อยร้อยละ 80 | ผู้เข้าร่วมกิจกรรมมีความพึงพอใจในระดับดี | ดำเนินการเสร็จสิ้นภายในเวลาที่กำหนด | ใช้งบประมาณในการดำเนินโครงการไม่เกินงบประมาณที่กำหนด |

## 13. ตัวชี้วัดประกอบการประกันคุณภาพตามเกณฑ์มาตรฐาน

- ก.พ.ร. ตัวชี้วัดที่.....  สมศ. ตัวชี้วัดที่.....  
 สกอ. ตัวชี้วัดที่.....5.1.....  สงป. ตัวชี้วัดที่.....

## 14. การติดตามและประเมินผลโครงการ

### โครงการย่อยที่ 1 กิจกรรมสัมมนาเชิงปฏิบัติการเรื่อง “การแลกเปลี่ยนเรียนรู้ด้านงานวิจัย”

1) ดำเนินการรวบรวมข้อมูลจากแบบสอบถามหลังเสร็จสิ้นโครงการฯ โดยผู้เข้าร่วมโครงการเป็นผู้ตอบแบบสอบถาม

### โครงการย่อยที่ 2 กิจกรรมสัมมนาเชิงปฏิบัติการเรื่อง “การแลกเปลี่ยนเรียนรู้ด้านการเรียนการสอน”

1) ดำเนินการรวบรวมข้อมูลจากแบบสอบถามหลังเสร็จสิ้นโครงการฯ โดยผู้เข้าร่วมโครงการเป็นผู้ตอบแบบสอบถาม

**โครงการตามแผนปฏิบัติการประจำปีงบประมาณ 2560 มหาวิทยาลัยนเรศวร**  
**หน่วยงาน คณะทันตแพทยศาสตร์**

1. รหัสโครงการ ทพ.0604/60

ชื่อโครงการ โครงการกิจกรรม 5 ส

1.1 โครงการย่อยที่ 1 กิจกรรมอบรมเชิงปฏิบัติการ เรื่อง Big Cleaning Day

1.2 โครงการย่อยที่ 2 กิจกรรมการพัฒนา 5 ส

2. ความสอดคล้องกับพันธกิจ

การผลิตบัณฑิต

การวิจัย

การบริการวิชาการแก่สังคม

การทำนุบำรุงศิลปวัฒนธรรม

การบริหารจัดการ

3. ความสอดคล้องกับประเด็นยุทธศาสตร์

3.1 ประเด็นยุทธศาสตร์มหาวิทยาลัย

เป็นเลิศทางการวิจัย (กลยุทธ์ที่.....มาตรการ.....)

ผลิตบัณฑิตมีคุณภาพ ทำงานได้รับค่าตอบแทนสูง (กลยุทธ์ที่.....มาตรการ.....)

ความสัมพันธ์กับศิษย์เก่าอย่างเข้มแข็งและยั่งยืน (กลยุทธ์ที่.....มาตรการ.....)

ระบบบริหารในหลักธรรมาภิบาลและโปร่งใสตรวจสอบได้ (กลยุทธ์ที่...4.2...มาตรการ..4.2.6..และ..4.2.1...)

3.2 ประเด็นยุทธศาสตร์ของคณะ/หน่วยงาน

ประเด็นยุทธศาสตร์ที่ 6 กลยุทธ์ที่ 6.1 มาตรการที่ -

3.3 อัตลักษณ์นิสิต 5 ก

มี  ไม่มี

| ประเภทอัตลักษณ์                            | ตัวชี้วัด  |
|--|--|
| <input type="checkbox"/> เก่งงาน           | <input type="checkbox"/> ความสามารถในการนำความรู้ไปประยุกต์ใช้ในการประกอบวิชาชีพอย่างสร้างสรรค์<br><input type="checkbox"/> มีความรับผิดชอบ กล้าหาญ เสียสละ อดทน ขยันหมั่นเพียร มุ่งมั่นสู่ความสำเร็จ<br><input type="checkbox"/> มีความสามารถในการใช้ภาษาไทย ภาษาอังกฤษ และเทคโนโลยีสารสนเทศได้เป็นอย่างดี<br><input type="checkbox"/> มีจรรยาบรรณในวิชาชีพ |
| <input checked="" type="checkbox"/> เก่งคน | <input type="checkbox"/> มีมนุษยสัมพันธ์ทั้งการพูด และการวางตัว<br><input type="checkbox"/> มีจิตสาธารณะ<br><input checked="" type="checkbox"/> มีความสามารถทำงานที่เป็นทีม<br><input type="checkbox"/> มีความเข้าใจตนเองและผู้อื่น  |
| <input type="checkbox"/> เก่งคิด           | <input type="checkbox"/> มีความคิดริเริ่มสร้างสรรค์<br><input type="checkbox"/> ใฝ่เรียนรู้<br><input type="checkbox"/> ทศนคติเชิงบวก<br><input type="checkbox"/> ผลงานนวัตกรรม  |
| <input type="checkbox"/> เก่งครองชีวิต     | <input type="checkbox"/> มีพฤติกรรมที่ดีในการเรียน<br><input type="checkbox"/> มีพฤติกรรมที่ดีในการใช้ชีวิต (ปลอดอบายมุข)  |
| <input type="checkbox"/> เก่งพิชิตปัญหา    | <input type="checkbox"/> มีความสามารถในการแก้ปัญหาส่วนตัว<br><input type="checkbox"/> มีความสามารถในการแก้ปัญหาการงาน  |

3.4 บริการวิชาการ

มี

ไม่มี

3.4.1 เป้าหมายตัวชี้วัด

| เป้าหมายตัวบ่งชี้ | เชิงปริมาณ   | เชิงคุณภาพ  | เชิงเวลา  | เชิงต้นทุน   |
|-------------------|--|---|---|--|
| ผลลัพธ์           | ร้อยละผู้เข้ารับบริการที่มีความรู้เพิ่มขึ้นจากการรับบริการ<br>.....  | ร้อยละความพึงพอใจของผู้รับบริการ/หน่วยงาน/องค์กรที่รับบริการวิชาการและวิชาชีพต่อประโยชน์จากการบริการ..... | -   | -  |
| ผลผลิต            | จำนวนกิจกรรมบริการวิชาการแก่สังคม..... กิจกรรม<br>จำนวนการให้บริการรวมทุกครั้ง (กรณีของ รพ.)/จำนวนให้บริการชั้นสูตรพลึกศพ.....ครั้ง<br>จำนวนผู้เข้ารับบริการ/ผู้เข้าร่วมกิจกรรม.....คน | ร้อยละความพึงพอใจของผู้รับบริการในกระบวนการให้บริการ  | ร้อยละของงานบริการวิชาการที่แล้วเสร็จภายในระยะเวลาที่กำหนด<br>..... | ต้นทุน/ค่าใช้จ่ายของการบริการวิชาการตามงบประมาณที่ได้รับจัดสรร.....บาท |

3.4.2 การบูรณาการโครงการบริการวิชาการแก่สังคม เข้ากับการเรียนการสอนและการวิจัย (โปรดใส่เครื่องหมาย ✓ ในตัวชี้วัดและเป้าหมายภายใต้โครงการ ตอบได้มากกว่า 1)

- จำนวนนิสิตที่ลงฝึกงาน ..... คน
- จำนวนรายวิชา/หลักสูตรที่มีการบูรณาการ ..... วิชา ระบุรายชื่อวิชา .....
- จำนวนหนังสือ/ตำราที่ได้จากการดำเนินกิจกรรม ..... เล่ม ระบุชื่อหนังสือ/ตำรา .....
- จำนวนหัวข้อวิทยานิพนธ์ที่ได้จากการดำเนินโครงการ ..... หัวข้อ ระบุหัวข้อวิทยานิพนธ์ .....
- โครงการที่ดำเนินการครั้งนี้เป็นโครงการบริการวิชาการที่ดำเนินการต่อเนื่องจากปี พ.ศ. ....  
ระบุรายละเอียดกิจกรรมต่อเนื่องที่เกิดขึ้น .....
- ร้อยละความพึงพอใจจากผลกระทบและความคุ้มค่า ของการดำเนินโครงการ .....
- จำนวนโครงการวิจัยที่นำไปถ่ายทอด ..... โครงการ ระบุชื่อโครงการวิจัย .....
- ร้อยละของปัญหาในชุมชนที่ลดลง .....
- ร้อยละของประชาชนที่นำความรู้ไปใช้ประโยชน์ในการแก้ไขปัญหา .....
- จำนวนกิจกรรมเชิงสาธารณะที่เกิดขึ้น ..... กิจกรรม ระบุชื่อกิจกรรม .....
- รายได้ของชุมชนหรือสิ่งประดิษฐ์ที่เกิดจากการบริการวิชาการ ..... บาท / ชิ้นงาน ระบุชื่อสิ่งประดิษฐ์ .....
- โครงการมีผลกระทบในระดับประเทศในด้านใด (เช่น ด้านสิ่งแวดล้อม,ด้านสุขภาพ,ด้านพลังงาน ฯลฯ)
- จำนวนหน่วยงานหรือชุมชนที่นำผลการดำเนินงานไปใช้ให้เกิดประโยชน์ ..... หน่วยงานหรือชุมชน ระบุชื่อหน่วยงานหรือชุมชน

3.4.3 การประเมินผลสำเร็จและการบูรณาการทางบริการวิชาการ (โปรดใส่เครื่องหมาย ✓ ภายใต้การประเมินความสำเร็จและการบูรณาการบริการวิชาการ)

**ด้านการเรียนการสอน**

- ระดับความคิดเห็นของนิสิตที่มีต่อการบูรณาการด้านการเรียนการสอน .....
- อื่นๆ .....

**ด้านการวิจัย**

- จำนวนโจทย์วิจัย ที่ได้จากการดำเนินโครงการบริการวิชาการ ที่ยื่นเสนอขอรับงบประมาณ .....  
โจทย์วิจัย ระบุชื่อโจทย์วิจัย .....



### 3.4.4 การติดตามผลการประเมินผลสำเร็จและการบูรณาการทางบริการวิชาการ

- นำเข้าที่ประชุมคณะกรรมการบริหารของคณะ เพื่อวางแผนปรับปรุงการบูรณาการด้านใด
  - ด้านผลิตบัณฑิต
  - ด้านการวิจัย
  - ด้านการบริการวิชาการแก่สังคม
  - ด้านการทำนุบำรุงศิลปวัฒนธรรม
- อื่นๆ .....

### 3.4.5 การนำผลประเมินไปพัฒนาและปรับปรุงการบูรณาการทางบริการวิชาการ

#### ด้านการเรียนการสอน

- จำนวนรายวิชา/หลักสูตรที่ได้รับการปรับปรุง ..... วิชา ระบุรายวิชา .....  
(ที่เกิดการนำผลการบูรณาการไปปรับปรุง)
- จำนวนรายวิชาที่เปิดใหม่ ..... วิชา ระบุรายวิชา .....

## 4. ผู้รับผิดชอบ

|                          |  |          |
|--------------------------|--|----------|
| 4.1 หน่วยงานที่รับผิดชอบ | คณะกรรมการกิจกรรม 5 ส                          |          |
| 4.2 ผู้รับผิดชอบ         | รองคณบดีฝ่ายวางแผนพัฒนาและประกันคุณภาพการศึกษา | โทร 6039 |
| 4.3 ผู้ประสานงาน         | นางสาวอภิษฎา บุญธูป                            | โทร 6039 |
| 4.4 ผู้รายงานผล          | นางสาวอภิษฎา บุญธูป                            | โทร 6039 |

## 5. หลักการและเหตุผล

กิจกรรม 5 ส เป็นกิจกรรมที่ช่วยส่งเสริมการทำงานร่วมกันของบุคลากรทุกหน่วยในคณะฯ ทำให้บุคลากรมีแนวคิดในการปรับปรุงแก้ไขการทำงาน สถานที่ทำงานมีความเป็นระเบียบเรียบร้อย บุคลากรมีจิตสำนึก ทศนคติ และมีระเบียบวินัย พร้อมทั้งเป็นการตรวจสอบบำรุงรักษาทรัพยากรด้านการเรียนการสอน ให้มีสภาพความพร้อมเพื่อสนับสนุนการเรียนการสอนอยู่เสมอ โดยกิจกรรมวันทำความสะอาดใหญ่ หรือ “Big Cleaning Day” เป็นกิจกรรมย่อยประเภทหนึ่งของกิจกรรม 5 ส ที่ช่วยขจัดความสูญเปล่าทั้งในด้านวัสดุอุปกรณ์ ช่วยลดขั้นตอนการทำงานให้รวดเร็วขึ้น ดังนั้น คณะทันตแพทยศาสตร์จึงเล็งเห็นความสำคัญของกิจกรรมดังกล่าว จึงจัดให้มีการดำเนินโครงการอบรมเชิงปฏิบัติการ เรื่อง Big Cleaning Day ขึ้น โดยจัดให้มีการอบรมให้ความรู้ และแบ่งพื้นที่รับผิดชอบให้แก่ อาจารย์ เจ้าหน้าที่ และนิสิตทันตแพทย์เพื่อฝึกปฏิบัติการให้เข้าใจมากยิ่งขึ้น ช่วยให้ผู้เข้าร่วมโครงการสามารถนำความรู้ไปปฏิบัติได้จริงในการทำงาน กระตุ้นให้มีการดำเนินกิจกรรม 5 ส อย่างต่อเนื่อง โดยมีการตรวจพื้นที่ และมอบรางวัลให้แก่พื้นที่ที่ได้รับคะแนนสูงสุด จากการตรวจพื้นที่ 2 รางวัล เพื่อเป็นขวัญและกำลังใจให้แก่บุคลากรในการดำเนินกิจกรรม

## 6. วัตถุประสงค์

- 6.1 เพื่อให้มีความรู้ความเข้าใจเกี่ยวกับหลักการเทคนิคการดำเนินงานและความสำคัญของการทำกิจกรรมวันทำความสะอาดใหญ่ (Big Cleaning Day)
- 6.2 เพื่อให้ผู้เข้าร่วมโครงการมีส่วนร่วมในการฝึกปฏิบัติการ Big Cleaning Day
- 6.3 เพื่อตรวจสอบบำรุงรักษาทรัพยากรด้านการเรียนการสอน ให้มีความพร้อมในการใช้งาน
- 6.4 เพื่อดำเนินการปรับเกณฑ์การประเมินให้มีความเหมาะสมกับแต่ละพื้นที่และมีประสิทธิภาพยิ่งขึ้น
- 6.5 เพื่อนำเกณฑ์ที่ได้จากการจัดกิจกรรมมาประยุกต์ใช้ตรวจประเมินกิจกรรม 5 ส ภายในคณะฯ
- 6.6 เพื่อเป็นขวัญและกำลังใจให้แก่บุคลากรในการดำเนินกิจกรรม 5 ส อย่างต่อเนื่อง

## 7. เป้าหมายของโครงการ

### 7.1. เป้าหมายการดำเนินงาน

#### โครงการย่อยที่ 1 กิจกรรมอบรมเชิงปฏิบัติการ เรื่อง Big Cleaning Day

| เป้าหมาย                             | จำนวน | หน่วยนับ |
|--------------------------------------|-------|----------|
| นิสิตทันตแพทย์                       | 150   | คน       |
| อาจารย์                              | 40    | คน       |
| เจ้าหน้าที่                          | 100   | คน       |
| จำนวนผู้เข้าร่วมโครงการจำนวนทั้งสิ้น | 290   | คน       |

#### โครงการย่อยที่ 2 กิจกรรมการพัฒนา 5 ส

| เป้าหมาย                             | จำนวน | หน่วยนับ |
|--------------------------------------|-------|----------|
| อาจารย์                              | 6     | คน       |
| เจ้าหน้าที่                          | 12    | คน       |
| จำนวนผู้เข้าร่วมโครงการจำนวนทั้งสิ้น | 18    | คน       |

### 7.2. กิจกรรม/เนื้อหาที่จะดำเนินการ

#### โครงการย่อยที่ 1 กิจกรรมอบรมเชิงปฏิบัติการ เรื่อง Big Cleaning Day

- 1) อบรมให้ความรู้แก่ อาจารย์ บุคลากร และนิสิตทันตแพทย์
- 2) แบ่งพื้นที่รับผิดชอบให้แก่ อาจารย์ บุคลากร และนิสิตทันตแพทย์เพื่อฝึกปฏิบัติการ

#### โครงการย่อยที่ 2 กิจกรรมการพัฒนา 5 ส

- 1) จัดประชุมคณะกรรมการดำเนินกิจกรรม 5 ส
- 2) ดำเนินการปรับเกณฑ์การประเมินให้มีความเหมาะสม กับแต่ละพื้นที่และมีประสิทธิภาพยิ่งขึ้น
- 3) นำเกณฑ์ที่ได้จากการจัดกิจกรรมมาประยุกต์ใช้ตรวจประเมินกิจกรรม 5 ส ภายในคณะฯ
- 4) ดำเนินการประเมินพื้นที่ และมอบเงินรางวัลให้แก่พื้นที่ ที่ได้รับคะแนนสูงสุด 2 รางวัล

## 8. งบประมาณดำเนินการ

#### โครงการย่อยที่ 1 กิจกรรมอบรมเชิงปฏิบัติการ เรื่อง Big Cleaning Day

|  |        |     |
|--|--------|-----|
| <input type="checkbox"/> แผ่นดิน           | -      | บาท |
| <input checked="" type="checkbox"/> รายได้ | 18,200 | บาท |

แหล่งงบประมาณ : เงินงบประมาณรายได้ ประจำปีงบประมาณ 2560

#### รายละเอียดค่าใช้จ่าย (จำแนกหมวดค่าใช้จ่ายเป็นไปตามระเบียบทางราชการ)

| ลำดับ | รายการ  | แผ่นดิน (บาท) | รายได้ (บาท) |
|-------|---|---------------|--------------|
| 1     | ค่าอาหารกลางวันสำหรับอาจารย์ และเจ้าหน้าที่<br>(1 มื้อ x 80 บาท x 140 คน) | -             | 11,200       |
| 3     | ค่าอาหารว่างสำหรับอาจารย์ และเจ้าหน้าที่<br>(2 มื้อ x 25 บาท x 140 คน)    | -             | 7,000        |
|       | รวม   | -             | 18,200       |

(ทุกรายการสามารถถัวเฉลี่ยจ่ายได้)

โครงการย่อยที่ 2 กิจกรรมการพัฒนา 5 ส

- แผ่นดิน - บาท  
 รายได้ 3,000 บาท

แหล่งงบประมาณ : เงินงบประมาณรายได้ ประจำปีงบประมาณ 2560

รายละเอียดค่าใช้จ่าย (จำแนกหมวดค่าใช้จ่ายเป็นไปตามระเบียบทางราชการ)

| ลำดับ | รายการ   | แผ่นดิน (บาท) | รายได้ (บาท) |
|-------|--|---------------|--------------|
| 1     | ค่าตอบแทนเงินรางวัลประกวดพื้นที่ดีเด่น<br>รางวัลที่ 1 เป็นเงิน 2,000 บาท<br>รางวัลที่ 2 เป็นเงิน 1,000 บาท | -             | 3,000        |
|       | รวม  | -             | 3,000        |

(ทุกรายการสามารถถ่ายโอนค่าใช้จ่ายได้)

9. ขั้นตอนและแผนการดำเนินงาน (PDCA)

โครงการย่อยที่ 1 กิจกรรมอบรมเชิงปฏิบัติการ เรื่อง Big Cleaning Day

| กิจกรรม   | ปีงบประมาณ 2560 |      |      |      |      |       |       |      |       |      |      |      |
|---|-----------------|------|------|------|------|-------|-------|------|-------|------|------|------|
|   | ต.ค.            | พ.ย. | ธ.ค. | ม.ค. | ก.พ. | มี.ค. | เม.ย. | พ.ค. | มิ.ย. | ก.ค. | ส.ค. | ก.ย. |
| ขั้นวางแผนงาน (P) .....                                   |                 |      |      |      |      |       |       |      |       |      |      |      |
| 1. ประชุมคณะกรรมการกิจกรรม 5 ส                            |                 |      |      |      | ↔    |       |       |      |       |      |      |      |
| ขั้นดำเนินการ (D) .....                                   |                 |      |      |      |      | ↔     |       |      |       |      |      |      |
| 1. ขออนุมัติโครงการ                                       |                 |      |      |      |      | ↔     |       |      |       |      |      |      |
| 2. ประชาสัมพันธ์กิจกรรม                                   |                 |      |      |      |      |       | ↔     |      |       |      |      |      |
| 3. ดำเนินกิจกรรม  |                 |      |      |      |      |       |       | ↔    |       |      |      |      |
| ขั้นสรุปและประเมินผล (C) .....                            |                 |      |      |      |      |       |       |      | ↔     |      |      |      |
| 1. สรุปและประเมินผลกิจกรรม                                |                 |      |      |      |      |       |       |      | ↔     |      |      |      |
| ขั้นปรับปรุงตามผลการประเมิน (A) ....                      |                 |      |      |      |      |       |       |      |       |      | ↔    |      |
| 1. นำผลสรุปและผลการประเมินมาพิจารณาเพื่อปรับปรุงในปีถัดไป |                 |      |      |      |      |       |       |      |       |      | ↔    |      |

โครงการย่อยที่ 2 กิจกรรมการพัฒนา 5 ส

| กิจกรรม   | ปีงบประมาณ 2560 |      |      |      |      |       |       |      |       |      |      |      |
|---|-----------------|------|------|------|------|-------|-------|------|-------|------|------|------|
|   | ต.ค.            | พ.ย. | ธ.ค. | ม.ค. | ก.พ. | มี.ค. | เม.ย. | พ.ค. | มิ.ย. | ก.ค. | ส.ค. | ก.ย. |
| ขั้นวางแผนงาน (P) .....                                   |                 |      |      |      |      |       |       |      |       |      |      |      |
| 1. ประชุมคณะกรรมการกิจกรรม 5 ส                            | ↔               |      |      |      |      |       |       |      |       |      |      |      |
| ขั้นดำเนินการ (D) .....                                   |                 |      |      |      |      |       |       |      |       |      |      |      |
| 1. ขออนุมัติโครงการ                                       | ↔               |      |      |      |      |       |       |      |       |      |      |      |
| 2. ประชาสัมพันธ์กิจกรรม                                   | ↔               |      |      |      |      |       |       |      |       |      |      |      |
| 3. ประชุมเกณฑ์และตรวจประเมินพื้นที่                       | ↔               |      |      |      |      |       |       |      |       |      |      |      |
| 4. ลงตรวจพื้นที่กิจกรรม 5 ส                               |                 | ↔    |      |      |      |       | ↔     |      |       |      |      |      |
| 5. มอบรางวัลพื้นที่ดีเด่นกิจกรรม 5 ส                      |                 |      |      |      |      |       |       | ↔    |       |      |      |      |
| ขั้นสรุปและประเมินผล (C) .....                            |                 |      |      |      |      |       |       |      | ↔     |      |      |      |
| 1. สรุปและประเมินผลกิจกรรม                                |                 |      |      |      |      |       |       |      | ↔     |      |      |      |
| ขั้นปรับปรุงตามผลการประเมิน (A) ...                       |                 |      |      |      |      |       |       |      |       |      | ↔    |      |
| 1. นำผลสรุปและผลการประเมินมาพิจารณาเพื่อปรับปรุงในปีถัดไป |                 |      |      |      |      |       |       |      |       |      | ↔    |      |

10. วัน เวลา และสถานที่ในการดำเนินการ

โครงการย่อยที่ 1 กิจกรรมอบรมเชิงปฏิบัติการ เรื่อง Big Cleaning Day

- 1) วัน เวลา ในการจัดกิจกรรม เดือนพฤษภาคม 2560
- 2) สถานที่จัดกิจกรรม คณะทันตแพทยศาสตร์ มหาวิทยาลัยนเรศวร

โครงการย่อยที่ 2 กิจกรรมการพัฒนา 5 ส

- 1) วัน เวลา ในการจัดกิจกรรม เดือนตุลาคม 2559 – สิงหาคม 2560
- 2) สถานที่จัดกิจกรรม คณะทันตแพทยศาสตร์ มหาวิทยาลัยนเรศวร

11. ผลที่คาดว่าจะได้รับ

โครงการย่อยที่ 1 กิจกรรมอบรมเชิงปฏิบัติการ เรื่อง Big Cleaning Day

- 1) บุคลากรมีความสามัคคีร่วมมือกันในการทำงาน สถานที่ทำงาน มีความเป็นระเบียบเรียบร้อย สะอาด บรรยากาศน่าทำงาน ทรัพยากรด้านการเรียนการสอน ได้รับการตรวจสอบบำรุงรักษาให้มีความพร้อมในการใช้งาน
- 2) อาจารย์ เจ้าหน้าที่ นิสิตได้เรียนรู้การลดการใช้พลังงาน และรู้จักการคัดแยกวัสดุที่ไม่ได้ใช้งานออกจากพื้นที่โดยใช้หลักการกิจกรรม 5 ส

โครงการย่อยที่ 2 กิจกรรมการพัฒนา 5 ส

- 1) มีการระดมความคิดในการคิดเกณฑ์การตรวจประเมินพื้นที่ 5 ส
- 2) สามารถนำเกณฑ์การตรวจประเมินพื้นที่ 5 ส มาใช้ได้
- 3) บุคลากรกระตือรือร้นในการทำกิจกรรม 5 ส

12. ตัวชี้วัดความสำเร็จโครงการ (KPI)

โครงการย่อยที่ 1 กิจกรรมอบรมเชิงปฏิบัติการ เรื่อง Big Cleaning Day

| ปริมาณ   | คุณภาพ                                   | เวลา                                    | ต้นทุน   |
|--|--|---|--|
| มีผู้เข้าร่วมโครงการอย่างน้อยร้อยละ 80 ของเป้าหมายที่ระบุในโครงการ | ผู้เข้าร่วมโครงการมีความพึงพอใจในระดับดี | ดำเนินโครงการเสร็จสิ้นภายในเวลาที่กำหนด | ใช้งบประมาณในการดำเนินโครงการไม่เกินที่แผนกำหนดไว้ |

โครงการย่อยที่ 2 กิจกรรมการพัฒนา 5 ส

| ปริมาณ   | คุณภาพ                                   | เวลา                                    | ต้นทุน   |
|--|--|---|--|
| มีผู้เข้าร่วมโครงการอย่างน้อยร้อยละ 80 ของเป้าหมายที่ระบุในโครงการ | ผู้เข้าร่วมโครงการมีความพึงพอใจในระดับดี | ดำเนินโครงการเสร็จสิ้นภายในเวลาที่กำหนด | ใช้งบประมาณในการดำเนินโครงการไม่เกินที่แผนกำหนดไว้ |

13. ตัวชี้วัดประกอบการประกันคุณภาพตามเกณฑ์มาตรฐาน

- ก.พ.ร. ตัวชี้วัดที่.....
- สกอ. ตัวชี้วัดที่ 5.1 (ระดับคณะ)
- สมศ. ตัวชี้วัดที่.....
- สงป. ตัวชี้วัดที่.....

14. การติดตามและประเมินผลโครงการ

โครงการย่อยที่ 1 กิจกรรมอบรมเชิงปฏิบัติการ เรื่อง Big Cleaning Day

- 1) ดำเนินการโดยรวบรวมข้อมูลจากแบบสอบถามหลังเสร็จสิ้นโครงการ ซึ่งผู้เข้าร่วมโครงการเป็นผู้ตอบแบบสอบถาม

โครงการย่อยที่ 2 กิจกรรมการพัฒนา 5 ส

- 1) ดำเนินการตรวจประเมินพื้นที่ตามกำหนด และมีการมอบรางวัลให้กับพื้นที่ที่ได้รับคะแนนสูงสุด 2 รางวัล

**โครงการตามแผนปฏิบัติการประจำปีงบประมาณ 2560 มหาวิทยาลัยนครสวรรค์**  
**หน่วยงาน คณะทันตแพทยศาสตร์**

**1. รหัสโครงการ ทพ.0605/60**

**ชื่อโครงการ** โครงการพัฒนาระบบสารสนเทศและฐานข้อมูลเพื่อการตัดสินใจและพัฒนาความรู้ด้านคอมพิวเตอร์

1.1 โครงการย่อยที่ 1 กิจกรรมพัฒนาระบบสารสนเทศและฐานข้อมูลเพื่อการตัดสินใจ

1.2 โครงการย่อยที่ 2 กิจกรรมอบรมเชิงปฏิบัติการเพื่อชี้แจงและทำความเข้าใจและประชาสัมพันธ์ระบบสารสนเทศ

**2. ความสอดคล้องกับพันธกิจ**

- |   |   |
|---|---|
| <input checked="" type="checkbox"/> การผลิตบัณฑิต   | <input type="checkbox"/> การวิจัย                 |
| <input type="checkbox"/> การบริการวิชาการแก่สังคม   | <input type="checkbox"/> การทำนุบำรุงศิลปวัฒนธรรม |
| <input checked="" type="checkbox"/> การบริหารจัดการ |   |

**3. ความสอดคล้องกับประเด็นยุทธศาสตร์**

**3.1 ประเด็นยุทธศาสตร์มหาวิทยาลัย**

- เป็นเลิศทางการวิจัย (กลยุทธ์ที่.....มาตรการ.....)
- ผลิตบัณฑิตมีคุณภาพ ทำงานได้รับค่าตอบแทนสูง (กลยุทธ์ที่ 2.1 มาตรการ 2.1.3)
- ความสัมพันธ์กับศิษย์เก่าอย่างเข้มแข็งและยั่งยืน (กลยุทธ์ที่.....มาตรการ.....)
- ระบบบริหารในหลักธรรมาภิบาลและโปร่งใสตรวจสอบได้ (กลยุทธ์ที่ 4.1 มาตรการ 4.1.1 กลยุทธ์ 4.2 มาตรการ 4.2.7, 4.2.8, 4.2.9)

**3.2 ประเด็นยุทธศาสตร์ของคณะ/หน่วยงาน**

- ประเด็นยุทธศาสตร์ที่ 4 กลยุทธ์ที่ 1, 2, 3, 4 มาตรการที่ -

**3.3 อัตลักษณ์นิสิต 5 ก**

- มี  ไม่มี

| ประเภทอัตลักษณ์                         | ตัวชี้วัด  |
|---|--|
| <input type="checkbox"/> เก่งงาน        | <input type="checkbox"/> ความสามารถในการนำความรู้ไปประยุกต์ใช้ในการประกอบวิชาชีพอย่างสร้างสรรค์<br><input type="checkbox"/> มีความรับผิดชอบ กล้าหาญ เสียสละ อดทน ขยันหมั่นเพียร มุ่งมั่นสู่ความสำเร็จ<br><input type="checkbox"/> มีความสามารถในการใช้ภาษาไทย ภาษาอังกฤษ และเทคโนโลยีสารสนเทศได้เป็นอย่างดี<br><input type="checkbox"/> มีจรรยาบรรณในวิชาชีพ |
| <input type="checkbox"/> เก่งคน         | <input type="checkbox"/> มีมนุษยสัมพันธ์ทั้งการพูด และการวางตัว<br><input type="checkbox"/> มีจิตสาธารณะ<br><input type="checkbox"/> มีความสามารถทำงานที่เป็นทีม<br><input type="checkbox"/> มีความเข้าใจตนเองและผู้อื่น   |
| <input type="checkbox"/> เก่งคิด        | <input type="checkbox"/> มีความคิดริเริ่มสร้างสรรค์<br><input type="checkbox"/> ใฝ่เรียนรู้<br><input type="checkbox"/> ทักษะคิดเชิงบวก<br><input type="checkbox"/> ผลงานนวัตกรรม  |
| <input type="checkbox"/> เก่งครองชีวิต  | <input type="checkbox"/> มีพฤติกรรมที่ดีในการเรียน<br><input type="checkbox"/> มีพฤติกรรมที่ดีในการใช้ชีวิต (ปลอดอบายมุข)  |
| <input type="checkbox"/> เก่งพิชิตปัญหา | <input type="checkbox"/> มีความสามารถในการแก้ปัญหาส่วนตัว<br><input type="checkbox"/> มีความสามารถในการแก้ปัญหาการงาน  |

3.4 บริการวิชาการ

มี

ไม่มี

3.4.1 เป้าหมายตัวชี้วัด

| เป้าหมายตัวบ่งชี้ | เชิงปริมาณ   | เชิงคุณภาพ  | เชิงเวลา  | เชิงต้นทุน   |
|-------------------|--|---|---|--|
| ผลลัพธ์           | ร้อยละผู้เข้ารับบริการที่มีความรู้เพิ่มขึ้นจากการรับบริการ<br>.....  | ร้อยละความพึงพอใจของผู้รับบริการ/หน่วยงาน/องค์กรที่รับบริการวิชาการและวิชาชีพต่อประโยชน์จากการบริการ..... | -   | -  |
| ผลผลิต            | จำนวนกิจกรรมบริการวิชาการ<br>แก่งสังคม..... กิจกรรม<br>จำนวนการให้บริการรวมทุก<br>ครั้ง (กรณีของ รพ.)/จำนวน<br>ให้บริการชั้นสูตรพลศึกษา<br>.....ครั้ง<br>จำนวนผู้เข้ารับบริการ/ผู้เข้าร่วม<br>กิจกรรม.....คน | ร้อยละความพึงพอใจของผู้รับบริการ<br>ในกระบวนการให้บริการ  | ร้อยละของงาน<br>บริการวิชาการที่<br>แล้วเสร็จภายใน<br>ระยะเวลาที่กำหนด<br>..... | ต้นทุน/ค่าใช้จ่ายของ<br>การบริการวิชาการ<br>ตามงบประมาณที่<br>ได้รับจัดสรร.....บาท |

3.4.2 การบูรณาการโครงการบริการวิชาการแก่งสังคม เข้ากับการเรียนการสอนและการวิจัย (โปรดใส่เครื่องหมาย ✓ ใน  
ตัวชี้วัดและเป้าหมายภายใต้โครงการ ตอบได้มากกว่า 1)

- จำนวนนิสิตที่ลงฝึกงาน ..... คน
- จำนวนรายวิชา/หลักสูตรที่มีการบูรณาการ ..... วิชา ระบุรายชื่อวิชา .....
- จำนวนหนังสือ/ตำราที่ได้จากการดำเนินกิจกรรม ..... เล่ม ระบุชื่อหนังสือ/ตำรา .....
- จำนวนหัวข้อวิทยานิพนธ์ที่ได้จากการดำเนินโครงการ ..... หัวข้อ ระบุหัวข้อวิทยานิพนธ์ .....
- โครงการที่ดำเนินการครั้งนี้เป็นโครงการบริการวิชาการที่ดำเนินการต่อเนื่องจากปี พ.ศ. ....  
ระบุรายละเอียดกิจกรรมต่อเนื่องที่เกิดขึ้น .....
- ร้อยละความพึงพอใจจากผลกระทบและความคุ้มค่า ของการดำเนินโครงการ .....
- จำนวนโครงการวิจัยที่นำไปถ่ายทอด ..... โครงการ ระบุชื่อโครงการวิจัย .....
- ร้อยละของปัญหาในชุมชนที่ลดลง .....
- ร้อยละของประชาชนที่นำความรู้ไปใช้ประโยชน์ในการแก้ไขปัญหา .....
- จำนวนกิจกรรมเชิงสาธารณะที่เกิดขึ้น ..... กิจกรรม ระบุชื่อกิจกรรม .....
- รายได้ของชุมชนหรือสิ่งประดิษฐ์ที่เกิดจากการบริการวิชาการ ..... บาท / ชิ้นงาน ระบุชื่อสิ่งประดิษฐ์  
.....
- โครงการมีผลกระทบในระดับประเทศในด้านใด (เช่นด้านสิ่งแวดล้อม,ด้านสุขภาพ,ด้านพลังงาน ฯลฯ)  
.....
- จำนวนหน่วยงานหรือชุมชนที่นำผลการดำเนินงานไปใช้ให้เกิดประโยชน์ ..... หน่วยงานหรือชุมชน  
ระบุชื่อหน่วยงานหรือชุมชน .....

3.4.3 การประเมินผลสำเร็จและการบูรณาการทางบริการวิชาการ (โปรดใส่เครื่องหมาย ✓ ภายใต้การประเมินความสำเร็จ  
และการบูรณาการบริการวิชาการ)

ด้านการเรียนการสอน

- ระดับความคิดเห็นของนิสิตที่มีต่อการบูรณาการด้านการเรียนการสอน .....
- อื่นๆ .....

ด้านการวิจัย

- จำนวนโจทย์วิจัย ที่ได้จากการดำเนินโครงการบริการวิชาการ ที่ยื่นเสนอขอรับงบประมาณ .....  
โจทย์วิจัย ระบุชื่อโจทย์วิจัย .....

### 3.4.4 การติดตามผลการประเมินผลสำเร็จและการบูรณาการทางบริการวิชาการ

- นำเข้าที่ประชุมคณะกรรมการบริหารของคณะ เพื่อวางแผนปรับปรุงการบูรณาการด้านใด
  - ด้านผลิตบัณฑิต
  - ด้านการวิจัย
  - ด้านการบริการวิชาการแก่สังคม
  - ด้านการทำนุบำรุงศิลปวัฒนธรรม
- อื่นๆ .....

### 3.4.5 การนำผลประเมินไปพัฒนาและปรับปรุงการบูรณาการทางบริการวิชาการ

#### ด้านการเรียนการสอน

- จำนวนรายวิชา/หลักสูตรที่ได้รับการปรับปรุง ..... วิชา ระบุรายวิชา .....  
(ที่เกิดการนำผลการบูรณาการไปปรับปรุง)
- จำนวนรายวิชาที่เปิดใหม่ ..... วิชา ระบุรายวิชา .....

## 4. ผู้รับผิดชอบ

- 4.1 หน่วยงานที่รับผิดชอบ งานนโยบายและแผน
- 4.2 ผู้รับผิดชอบ ประธานคณะกรรมการระบบสารสนเทศคณะทันตแพทยศาสตร์ โทร. 6903
- 4.3 ผู้ประสานงาน
  - 1. นางสาวอ้อมฤทัย คอนสาร โทร. 6019
  - 2. นายกิตติพัฒน์ วัฒนดำรง โทร. 6019
  - 3. นายธีระชัย ตีรักษา โทร. 6957
  - 4. นายภาคิน แสงสุวรรณ โทร. 6957
- 4.4 ผู้รายงานผล นางสาวอ้อมฤทัย คอนสาร โทร. 6019

## 5. หลักการและเหตุผล

คณะทันตแพทยศาสตร์ตระหนักถึงความสำคัญของระบบเทคโนโลยีสารสนเทศที่มีประสิทธิภาพ ซึ่งเป็นสิ่งสำคัญในการช่วยให้การทำงานภายในคณะฯ มีความสะดวก รวดเร็ว และมีประสิทธิภาพมากขึ้น การพัฒนาระบบเทคโนโลยีสารสนเทศที่มีประสิทธิภาพเพื่อการตัดสินใจ โดยคำนึงถึงการตอบสนองต่อผู้ใช้งานบนพื้นฐานด้านการนำไปใช้จริงและความปลอดภัยของข้อมูล ให้มีความสอดคล้องกับนโยบายของคณะฯ และการประกันคุณภาพการศึกษาภายในสถานศึกษาระดับอุดมศึกษา เพื่อให้มีการนำระบบฐานข้อมูลและสารสนเทศมาใช้และเสริมสร้างศักยภาพของบุคลากรให้มีความรู้ความสามารถด้านคอมพิวเตอร์ในการปฏิบัติงานให้มีประสิทธิภาพยิ่งขึ้น เพื่อสนับสนุนการปฏิบัติงานด้านการบริหารจัดการ การเรียนการสอน การวิจัยและการประกันคุณภาพการศึกษาของคณะฯ

## 6. วัตถุประสงค์

- 6.1 เพื่อพัฒนาระบบฐานข้อมูลเพื่อการตัดสินใจ ใช้ภายในคณะฯ
- 6.2 เพื่อพัฒนาระบบฐานข้อมูลที่สามารถอำนวยความสะดวก และลดขั้นตอนในการทำงาน
- 6.3 เพื่อให้บุคลากรภายในคณะฯตระหนักและเห็นความสำคัญในการนำระบบสารสนเทศและฐานข้อมูลมาใช้เป็นเครื่องมือในการปฏิบัติงานให้ดียิ่งขึ้น
- 6.4 เพื่อให้ผู้ใช้งานระบบฐานข้อมูลเพื่อการตัดสินใจ มีความเข้าใจการทำงานของระบบได้อย่างถูกต้อง

## 7. เป้าหมายของโครงการ

### 7.1. เป้าหมายการดำเนินงาน

โครงการย่อยที่ 1 กิจกรรมพัฒนาระบบสารสนเทศและฐานข้อมูลเพื่อการตัดสินใจ

| เป้าหมาย                             | จำนวน | หน่วยนับ |
|--------------------------------------|-------|----------|
| อาจารย์/เจ้าหน้าที่                  | 40    | คน       |
| จำนวนผู้เข้าร่วมโครงการจำนวนทั้งสิ้น | 40    | คน       |

โครงการย่อยที่ 2 กิจกรรมอบรมเชิงปฏิบัติการเพื่อชี้แจงและทำความเข้าใจและประชาสัมพันธ์ระบบสารสนเทศ

| เป้าหมาย                             | จำนวน | หน่วยนับ |
|--------------------------------------|-------|----------|
| อาจารย์/เจ้าหน้าที่                  | 40    | คน       |
| จำนวนผู้เข้าร่วมโครงการจำนวนทั้งสิ้น | 40    | คน       |

7.2. กิจกรรม/เนื้อหาที่จะดำเนินการ

โครงการย่อยที่ 1 กิจกรรมพัฒนาระบบสารสนเทศและฐานข้อมูลเพื่อการตัดสินใจ

- 1) พัฒนาระบบสารสนเทศและฐานข้อมูลเพื่อการตัดสินใจ

โครงการย่อยที่ 2 กิจกรรมอบรมเชิงปฏิบัติการเพื่อชี้แจงและทำความเข้าใจและประชาสัมพันธ์ระบบสารสนเทศ

- 1) อบรมเชิงปฏิบัติการเพื่อชี้แจงและทำความเข้าใจระบบฐานข้อมูลเพื่อการตัดสินใจ

8. งบประมาณดำเนินการ

โครงการย่อยที่ 1 กิจกรรมพัฒนาระบบสารสนเทศและฐานข้อมูลเพื่อการตัดสินใจ

- ไม่มีค่าใช้จ่ายในการดำเนินโครงการ -

โครงการย่อยที่ 2 กิจกรรมอบรมเชิงปฏิบัติการเพื่อชี้แจงและทำความเข้าใจและประชาสัมพันธ์ระบบสารสนเทศ

แผ่นดิน 800 บาท

แหล่งงบประมาณ : งบประมาณแผ่นดิน ประจำปีงบประมาณ 2560

รายได้ - บาท

รายละเอียดค่าใช้จ่าย (จำแนกหมวดค่าใช้จ่ายเป็นไปตามระเบียบทางราชการ)

| ลำดับ | รายการ                     | แผ่นดิน (บาท) | รายได้ (บาท) |
|-------|----------------------------|---------------|--------------|
| 1.    | ค่าอาหารว่างและเครื่องดื่ม | 800           | -            |
|       | รวม                        | 800           | -            |

9. ขั้นตอนและแผนการดำเนินงาน (PDCA)

โครงการย่อยที่ 1 กิจกรรมพัฒนาระบบสารสนเทศและฐานข้อมูลเพื่อการตัดสินใจ

| กิจกรรม  | ปีงบประมาณ 2560 |      |      |      |      |       |       |      |       |      |      |      |
|--|-----------------|------|------|------|------|-------|-------|------|-------|------|------|------|
|  | ต.ค.            | พ.ย. | ธ.ค. | ม.ค. | ก.พ. | มี.ค. | เม.ย. | พ.ค. | มิ.ย. | ก.ค. | ส.ค. | ก.ย. |
| ขั้นวางแผนงาน (P).....   |                 |      |      |      |      |       |       |      |       |      |      |      |
| 1. ประชุมคณะกรรมการ  | ←→              |      |      |      |      |       |       |      |       |      |      |      |
| ขั้นดำเนินการ (D).....   |                 |      |      |      |      |       |       |      |       |      |      |      |
| 1. ขออนุมัติโครงการ  | ←→              |      |      |      |      |       |       |      |       |      |      |      |
| 2. ศึกษาระบบ   |                 | ←→   |      |      |      |       |       |      |       |      |      |      |
| 3. วิเคราะห์และออกแบบระบบ  |                 | ←→   |      |      |      |       |       |      |       |      |      |      |
| 4. พัฒนาระบบ   |                 |      | ←→   |      |      |       |       |      |       |      |      |      |
| 5. ทดสอบและปรับแก้ระบบ   |                 |      |      |      |      |       |       |      | ←→    |      |      |      |
| ขั้นสรุปและประเมินผล (C) .....   |                 |      |      |      |      |       |       |      |       |      |      |      |
| 1. สรุปและประเมินผลโครงการ   |                 |      |      |      |      |       |       |      | ←→    |      |      |      |
| ขั้นปรับปรุงตามผลการประเมิน(A) ...   |                 |      |      |      |      |       |       |      |       |      |      |      |
| 1. ปรับปรุงตามผลการประเมินและนำข้อเสนอแนะไปวางแผนเพื่อดำเนินโครงการปีถัดไป |                 |      |      |      |      |       |       |      | ←→    |      |      | →    |
| 2. ประชุมคณะกรรมการ  |                 |      |      |      |      |       |       |      | ←→    |      |      | →    |



โครงการย่อยที่ 2 กิจกรรมอบรมเชิงปฏิบัติการเพื่อชี้แจงและทำความเข้าใจและประชาสัมพันธ์ระบบสารสนเทศ

| กิจกรรม  | ปีงบประมาณ 2560 |      |      |      |      |       |       |      |       |      |      |      |
|--|-----------------|------|------|------|------|-------|-------|------|-------|------|------|------|
|  | ต.ค.            | พ.ย. | ธ.ค. | ม.ค. | ก.พ. | มี.ค. | เม.ย. | พ.ค. | มิ.ย. | ก.ค. | ส.ค. | ก.ย. |
| ชั้นวางแผนงาน (P).....   |                 |      |      |      |      |       |       |      |       |      |      |      |
| 1. ประชุมคณะกรรมการ  | ←→              |      |      |      |      |       |       |      |       |      |      |      |
| ชั้นดำเนินการ (D).....   |                 |      |      |      |      |       |       |      |       |      |      |      |
| 1. ขออนุมัติโครงการ  |                 | ←→   |      |      |      |       |       |      |       |      |      |      |
| 2. ประชาสัมพันธ์โครงการ  |                 |      |      | ←→   |      |       |       |      |       |      |      |      |
| 3. เตรียมสถานที่   |                 |      |      |      |      |       | ←→    |      |       |      |      |      |
| 4. ดำเนินโครงการ   |                 |      |      |      |      |       |       |      | ←→    |      |      |      |
| ชั้นสรุปและประเมินผล (C) .....   |                 |      |      |      |      |       |       |      |       |      |      |      |
| 1. สรุปและประเมินผลโครงการ   |                 |      |      |      |      |       |       |      |       |      | ←→   |      |
| ชั้นปรับปรุงตามผลการประเมิน(A) ...   |                 |      |      |      |      |       |       |      |       |      |      |      |
| 1. ปรับปรุงตามผลการประเมินและนำข้อเสนอแนะไปวางแผนเพื่อดำเนินโครงการปีถัดไป |                 |      |      |      |      |       |       |      |       |      | ←→   |      |
| 2. ประชุมคณะกรรมการ  |                 |      |      |      |      |       |       |      |       |      | ←→   |      |

10. วัน เวลา และสถานที่ในการดำเนินการ

โครงการย่อยที่ 1 กิจกรรมพัฒนาระบบสารสนเทศและฐานข้อมูลเพื่อการตัดสินใจ

- 1) วัน เวลา ในการจัดกิจกรรม เดือนตุลาคม 2559 ถึง กันยายน 2560
- 2) สถานที่จัดกิจกรรม คณะทันตแพทยศาสตร์ มหาวิทยาลัยนเรศวร

โครงการย่อยที่ 2 กิจกรรมอบรมเชิงปฏิบัติการเพื่อชี้แจงและทำความเข้าใจและประชาสัมพันธ์ระบบสารสนเทศ

- 1) วัน เวลา ในการจัดกิจกรรม เดือนมิถุนายน ถึง กรกฎาคม 2560
- 2) สถานที่จัดกิจกรรม คณะทันตแพทยศาสตร์ มหาวิทยาลัยนเรศวร

11. ผลที่คาดว่าจะได้รับ

โครงการย่อยที่ 1 กิจกรรมพัฒนาระบบสารสนเทศและฐานข้อมูลเพื่อการตัดสินใจ

- 1) มีระบบสารสนเทศและฐานข้อมูลเพื่อการตัดสินใจ

โครงการย่อยที่ 2 กิจกรรมอบรมเชิงปฏิบัติการเพื่อชี้แจงและทำความเข้าใจและประชาสัมพันธ์ระบบสารสนเทศ

- 1) ผู้เข้าอบรมมีความเข้าใจการทำงานของระบบสารสนเทศ และสามารถใช้งานได้อย่างถูกต้อง

12. ตัวชี้วัดความสำเร็จโครงการ (KPI)

โครงการย่อยที่ 1 กิจกรรมพัฒนาระบบสารสนเทศและฐานข้อมูลเพื่อการตัดสินใจ

| ปริมาณ  | คุณภาพ                                   | เวลา                                    | ต้นทุน  |
|---|--|---|---|
| มีระบบสารสนเทศและฐานข้อมูลอย่างน้อย 1 ระบบตามเป้าหมายที่ระบุในโครงการ | ผู้เข้าร่วมโครงการมีความพึงพอใจในระดับดี | ดำเนินโครงการเสร็จสิ้นภายในเวลาที่กำหนด | ใช้งบประมาณในการดำเนินโครงการไม่เกินที่แผนกำหนด |

โครงการย่อยที่ 2 กิจกรรมอบรมเชิงปฏิบัติการเพื่อชี้แจงและทำความเข้าใจระบบสารสนเทศ

| ปริมาณ                                       | คุณภาพ                                   | เวลา                                    | ต้นทุน  |
|--|--|---|---|
| มีการประเมินความพึงพอใจอย่างน้อยปีละ 1 ครั้ง | ผู้เข้าร่วมโครงการมีความพึงพอใจในระดับดี | ดำเนินโครงการเสร็จสิ้นภายในเวลาที่กำหนด | ใช้งบประมาณในการดำเนินโครงการไม่เกินที่แผนกำหนด |

13. ตัวชี้วัดประกอบการประกันคุณภาพตามเกณฑ์มาตรฐาน

- ก.พ.ร. ตัวชี้วัดที่.....       สมศ. ตัวชี้วัดที่.....  
 สกอ. ตัวชี้วัดที่...2.4, 7.1, 7.3       สงป. ตัวชี้วัดที่.....

14. การติดตามและประเมินผลโครงการ

โครงการย่อยที่ 1 กิจกรรมพัฒนาระบบสารสนเทศและฐานข้อมูลเพื่อการตัดสินใจ

- 1) ดำเนินการรวบรวมข้อมูลจากแบบสอบถามความพึงพอใจระบบสารสนเทศหลังเสร็จสิ้นโครงการ โดยผู้เข้าร่วมโครงการเป็นผู้ตอบแบบสอบถาม

โครงการย่อยที่ 2 กิจกรรมอบรมเชิงปฏิบัติการเพื่อชี้แจงและทำความเข้าใจระบบสารสนเทศ

- 1) ดำเนินการรวบรวมข้อมูลจากแบบสอบถามความพึงพอใจโครงการอบรมหลังเสร็จสิ้นโครงการ โดยผู้เข้าร่วมโครงการเป็นผู้ตอบแบบสอบถาม

โครงการ ทพ.07

ฝ่ายวิจัย

**โครงการตามแผนปฏิบัติการประจำปีงบประมาณ 2560 มหาวิทยาลัยนครสวรรค์**  
**หน่วยงาน คณะทันตแพทยศาสตร์**

1. รหัสโครงการ ทพ.0701/60

ชื่อโครงการ โครงการสัมมนาเชิงวิชาการวันวิจัยคณะทันตแพทยศาสตร์

2. ความสอดคล้องกับพันธกิจ

- การผลิตบัณฑิต  การวิจัย  
 การบริการวิชาการแก่สังคม  การทำนุบำรุงศิลปวัฒนธรรม  
 การบริหารจัดการ

3. ความสอดคล้องกับประเด็นยุทธศาสตร์

3.1 ประเด็นยุทธศาสตร์มหาวิทยาลัย

- เป็นเลิศทางการวิจัย (กลยุทธ์ที่.....1.1,1.2.....มาตรการ.....1.1.3...1.2.3.....)  
 ผลิตบัณฑิตมีคุณภาพ ทำงานได้รับค่าตอบแทนสูง (กลยุทธ์ที่.....มาตรการ.....)  
 ความสัมพันธ์กับศิษย์เก่าอย่างเข้มแข็งและยั่งยืน (กลยุทธ์ที่.....มาตรการ.....)  
 ระบบบริหารในหลักธรรมาภิบาลและโปร่งใสตรวจสอบได้ (กลยุทธ์ที่ ..... มาตรการ .....

3.2 ประเด็นยุทธศาสตร์ของคณะ/หน่วยงาน

- ประเด็นยุทธศาสตร์ที่ 8 กลยุทธ์ที่ 2 มาตรการที่ 8.2.1

3.3 อัตลักษณ์นิสิต 5 ก

- มี  ไม่มี

| ประเภทอัตลักษณ์                         | ตัวชี้วัด  |
|---|--|
| <input type="checkbox"/> เก่งงาน        | <input type="checkbox"/> ความสามารถในการนำความรู้ไปประยุกต์ใช้ในการประกอบวิชาชีพอย่างสร้างสรรค์<br><input type="checkbox"/> มีความรับผิดชอบ กล้าหาญ เสียสละ อดทน ขยันหมั่นเพียร มุ่งมั่นสู่ความสำเร็จ<br><input type="checkbox"/> มีความสามารถในการใช้ภาษาไทย ภาษาอังกฤษ และเทคโนโลยีสารสนเทศได้เป็นอย่างดี<br><input type="checkbox"/> มีจรรยาบรรณในวิชาชีพ |
| <input type="checkbox"/> เก่งคน         | <input type="checkbox"/> มีมนุษยสัมพันธ์ทั้งการพูด และการวางตัว<br><input type="checkbox"/> มีจิตสาธารณะ<br><input type="checkbox"/> มีความสามารถทำงานที่เป็นทีม<br><input type="checkbox"/> มีความเข้าใจตนเองและผู้อื่น   |
| <input type="checkbox"/> เก่งคิด        | <input type="checkbox"/> มีความคิดริเริ่มสร้างสรรค์<br><input type="checkbox"/> ใฝ่เรียนรู้<br><input type="checkbox"/> ทักษะคิดเชิงบวก<br><input type="checkbox"/> ผลงานนวัตกรรม  |
| <input type="checkbox"/> เก่งครองชีวิต  | <input type="checkbox"/> มีพฤติกรรมที่ดีในการเรียน<br><input type="checkbox"/> มีพฤติกรรมที่ดีในการใช้ชีวิต (ปลอดอบายมุข)  |
| <input type="checkbox"/> เก่งพิชิตปัญหา | <input type="checkbox"/> มีความสามารถในการแก้ปัญหาส่วนตัว<br><input type="checkbox"/> มีความสามารถในการแก้ปัญหาการงาน  |

3.4 บริการวิชาการ

มี

ไม่มี

3.4.1 เป้าหมายตัวชี้วัด

| เป้าหมายตัวบ่งชี้ | เชิงปริมาณ   | เชิงคุณภาพ  | เชิงเวลา  | เชิงต้นทุน   |
|-------------------|--|---|---|--|
| ผลลัพธ์           | ร้อยละผู้เข้ารับบริการที่มีความรู้เพิ่มขึ้นจากการรับบริการ<br>.....  | ร้อยละความพึงพอใจของผู้รับบริการ/หน่วยงาน/องค์กรที่รับบริการวิชาการและวิชาชีพต่อประโยชน์จากการบริการ..... | -   | -  |
| ผลผลิต            | จำนวนกิจกรรมบริการวิชาการ<br>แก่งสังคม..... กิจกรรม<br>จำนวนการให้บริการรวมทุก<br>ครั้ง (กรณีของ รพ.)/จำนวน<br>ให้บริการชั้นสูตรพลศึกษา<br>.....ครั้ง<br>จำนวนผู้เข้ารับบริการ/ผู้เข้าร่วม<br>กิจกรรม.....คน | ร้อยละความพึงพอใจของผู้รับบริการ<br>ในกระบวนการให้บริการ  | ร้อยละของงาน<br>บริการวิชาการที่<br>แล้วเสร็จภายใน<br>ระยะเวลาที่กำหนด<br>..... | ต้นทุน/ค่าใช้จ่ายของ<br>การบริการวิชาการ<br>ตามงบประมาณที่<br>ได้รับจัดสรร.....บาท |

3.4.2 การบูรณาการโครงการบริการวิชาการแก่งสังคม เข้ากับการเรียนการสอนและการวิจัย (โปรดใส่เครื่องหมาย ✓ ใน  
ตัวชี้วัดและเป้าหมายภายใต้โครงการ ตอบได้มากกว่า 1)

- จำนวนนิสิตที่ลงฝึกงาน ..... คน
- จำนวนรายวิชา/หลักสูตรที่มีการบูรณาการ ..... วิชา ระบุรายชื่อวิชา .....
- จำนวนหนังสือ/ตำราที่ได้จากการดำเนินกิจกรรม ..... เล่ม ระบุชื่อหนังสือ/ตำรา .....
- จำนวนหัวข้อวิทยานิพนธ์ที่ได้จากการดำเนินโครงการ ..... หัวข้อ ระบุหัวข้อวิทยานิพนธ์ .....
- โครงการที่ดำเนินการครั้งนี้เป็นโครงการบริการวิชาการที่ดำเนินการต่อเนื่องจากปี พ.ศ. ....  
ระบุรายละเอียดกิจกรรมต่อเนื่องที่เกิดขึ้น .....
- ร้อยละความพึงพอใจจากผลกระทบและความคุ้มค่า ของการดำเนินโครงการ .....
- จำนวนโครงการวิจัยที่นำไปถ่ายทอด ..... โครงการ ระบุชื่อโครงการวิจัย .....
- ร้อยละของปัญหาในชุมชนที่ลดลง .....
- ร้อยละของประชาชนที่นำความรู้ไปใช้ประโยชน์ในการแก้ไขปัญหา .....
- จำนวนกิจกรรมเชิงสาธารณะที่เกิดขึ้น ..... กิจกรรม ระบุชื่อกิจกรรม .....
- รายได้ของชุมชนหรือสิ่งประดิษฐ์ที่เกิดจากการบริการวิชาการ ..... บาท / ชิ้นงาน ระบุชื่อสิ่งประดิษฐ์  
.....
- โครงการมีผลกระทบในระดับประเทศในด้านใด (เช่นด้านสิ่งแวดล้อม,ด้านสุขภาพ,ด้านพลังงาน ฯลฯ)  
.....
- จำนวนหน่วยงานหรือชุมชนที่นำผลการดำเนินงานไปใช้ให้เกิดประโยชน์ ..... หน่วยงานหรือชุมชน  
ระบุชื่อหน่วยงานหรือชุมชน .....

3.4.3 การประเมินผลสำเร็จและการบูรณาการทางบริการวิชาการ (โปรดใส่เครื่องหมาย ✓ ภายใต้การประเมินความสำเร็จ  
และการบูรณาการบริการวิชาการ)

ด้านการเรียนการสอน

- ระดับความคิดเห็นของนิสิตที่มีต่อการบูรณาการด้านการเรียนการสอน .....
- อื่นๆ .....

ด้านการวิจัย

- จำนวนโจทย์วิจัย ที่ได้จากการดำเนินโครงการบริการวิชาการ ที่ยื่นเสนอขอรับงบประมาณ .....  
โจทย์วิจัย ระบุชื่อโจทย์วิจัย .....

### 3.4.4 การติดตามผลการประเมินผลสำเร็จและการบูรณาการทางบริการวิชาการ

- นำเข้าที่ประชุมคณะกรรมการบริหารของคณะ เพื่อวางแผนปรับปรุงการบูรณาการด้านใด
  - ด้านผลิตบัณฑิต
  - ด้านการวิจัย
  - ด้านการบริการวิชาการแก่สังคม
  - ด้านการทำนุบำรุงศิลปวัฒนธรรม
- อื่นๆ .....

### 3.4.5 การนำผลประเมินไปพัฒนาและปรับปรุงการบูรณาการทางบริการวิชาการ

#### ด้านการเรียนการสอน

- จำนวนรายวิชา/หลักสูตรที่ได้รับการปรับปรุง ..... วิชา ระบุรายวิชา .....  
(ที่เกิดการนำผลการบูรณาการไปปรับปรุง)
- จำนวนรายวิชาที่เปิดใหม่ ..... วิชา ระบุรายวิชา .....

## 4. ผู้รับผิดชอบ

- 4.1 หน่วยงานที่รับผิดชอบ หน่วยวิจัย
- 4.2 ผู้รับผิดชอบ รองคณบดีฝ่ายวิจัยและวิรัชกิจ โทร. 6049
- 4.3 ผู้ประสานงาน นางสาวอัญชิสา บุญसाใจ โทร. 6049
- 4.4 ผู้รายงานผล นางสาวอัญชิสา บุญसाใจ โทร. 6049

## 5. หลักการและเหตุผล

การเผยแพร่ผลงานวิจัยและเข้าร่วมประชุมวิชาการ เป็นกระบวนการสำคัญในการถ่ายทอดองค์ความรู้และเป็นการแลกเปลี่ยนเรียนรู้ด้านการวิจัย อันเป็นประโยชน์ต่อสังคมและประเทศชาติ เพื่อเป็นการส่งเสริมสนับสนุนให้บุคลากรและนิสิตทันตแพทย์ได้รับองค์ความรู้ด้านวิทยาการและการวิจัยใหม่ๆ และเพื่อเป็นการเปิดโอกาสให้บุคลากรและนิสิตได้เผยแพร่ผลงานวิจัยแก่สาธารณชน รวมทั้งเป็นการแลกเปลี่ยนความรู้ความคิดเห็นระหว่างบุคลากรในสาขาเดียวกัน อันจะเป็นประโยชน์ในการพัฒนาคุณภาพงานวิจัย คณะทันตแพทยศาสตร์จึงจัดทำโครงการสัมมนาเชิงวิชาการวันวิจัยคณะทันตแพทยศาสตร์ขึ้น

## 6. วัตถุประสงค์

- 6.1 เพื่อให้บุคลากรคณะทันตแพทยศาสตร์ได้รับความรู้ด้านเทคนิคการวิจัยอันนำสมัย
- 6.2 เพื่อให้เกิดการแลกเปลี่ยนเรียนรู้ ข้อมูล ประสบการณ์ด้านการวิจัยและส่งเสริมให้เกิดวัฒนธรรมด้านการวิจัยในคณะทันตแพทยศาสตร์
- 6.3 เพื่อเป็นเวทีในการเผยแพร่ผลงานวิจัยของบุคลากรและนิสิตคณะทันตแพทยศาสตร์

## 7. เป้าหมายของโครงการ

### 7.1 เป้าหมายการดำเนินงาน

| เป้าหมาย                             | จำนวน | หน่วยนับ |
|--------------------------------------|-------|----------|
| นิสิตชั้นปีที่ 5                     | 70    | คน       |
| อาจารย์/เจ้าหน้าที่                  | 50    | คน       |
| จำนวนผู้เข้าร่วมโครงการจำนวนทั้งสิ้น | 120   | คน       |

### 7.2 กิจกรรม/เนื้อหาที่จะดำเนินการ

- 1) การประชุมวิชาการและนำเสนอผลงานวิจัยของบุคลากรและนิสิต คณะทันตแพทยศาสตร์
- 2) การจัดกิจกรรมแลกเปลี่ยนเรียนรู้ด้านงานวิจัย
- 3) การจัดนิทรรศการผลงานวิจัย

8. งบประมาณดำเนินการ

แผ่นดิน 28,100 บาท

แหล่งงบประมาณ : งบประมาณแผ่นดิน ประจำปีงบประมาณ 2560

รายได้ 1,000 บาท

แหล่งงบประมาณ : เงินงบประมาณรายได้ ประจำปีงบประมาณ 2560

รายละเอียดค่าใช้จ่าย

| ลำดับ              | รายการ   | แผ่นดิน       | รายได้       |
|--------------------|--|---------------|--------------|
| 1                  | ค่าตอบแทนวิทยากร (6 ชม. x 600 บาท)                                     | 3,600         | -            |
| 2                  | ค่าใช้จ่ายในการเดินทางมาราชการ   |               |              |
|                    | 2.1 ค่าเครื่องบิน (ขอนแก่น - กรุงเทพฯ - พิษณุโลก - กรุงเทพฯ - ขอนแก่น) | 15,000        | -            |
|                    | 2.2 ค่ารถรับจ้าง (500 บาท x 2 เที่ยว)                                  | 1,000         | -            |
|                    | 2.3 ค่าที่พัก 1 คืน x 2 คน   | 3,000         | -            |
| 3                  | ค่าอาหารว่างและเครื่องดื่มบุคลากรคณะฯ (50 คน x 20 บาท x 2 มื้อ)        | 2,000         | -            |
| 4                  | ค่าอาหารกลางวันบุคลากร (50 คน x 70 บาท)                                | 3,500         | -            |
| 5                  | ค่าของที่ระลึกวิทยากร  | -             | 1,000        |
| <b>รวม</b>         |  | <b>28,100</b> | <b>1,000</b> |
| <b>รวมทั้งสิ้น</b> |  | <b>29,100</b> |              |

9. ขั้นตอนและแผนการดำเนินงาน (PDCA)

| กิจกรรม   | ปีงบประมาณ 2560 |      |      |      |      |       |       |      |       |      |      |      |
|---|-----------------|------|------|------|------|-------|-------|------|-------|------|------|------|
|   | ต.ค.            | พ.ย. | ธ.ค. | ม.ค. | ก.พ. | มี.ค. | เม.ย. | พ.ค. | มิ.ย. | ก.ค. | ส.ค. | ก.ย. |
| ขั้นวางแผนงาน (P) .....                               |                 |      |      |      |      |       |       |      |       |      |      |      |
| 1. วางแผนการจัดโครงการ                                | ←→              |      |      |      |      |       |       |      |       |      |      |      |
| 2. ประชุมเตรียมงาน                                    |                 |      | ←→   |      |      |       |       |      |       |      |      |      |
| ขั้นดำเนินการ (D) .....                               |                 |      |      |      |      |       |       |      |       |      |      |      |
| 1. ขออนุมัติโครงการ                                   |                 |      |      |      | ←→   |       |       |      |       |      |      |      |
| 2. ประชาสัมพันธ์โครงการ                               |                 |      |      |      | ←→   |       |       |      |       |      |      |      |
| 3. ดำเนินโครงการ                                      |                 |      |      |      | ←→   |       |       |      |       |      |      |      |
| ขั้นสรุปและประเมินผล (C) .....                        |                 |      |      |      |      |       |       |      |       |      |      |      |
| 1. วิเคราะห์ข้อมูลเพื่อประเมินผล                      |                 |      |      |      |      |       |       | ←→   |       |      |      |      |
| 2. จัดทำสรุปโครงการ                                   |                 |      |      |      |      |       |       |      | ←→    |      |      |      |
| ขั้นปรับปรุงตามผลการประเมิน (A) ...                   |                 |      |      |      |      |       |       |      |       |      |      |      |
| 1. นำผลการประเมิน เข้าที่ประชุม คณะกรรมการการประจำคณะ |                 |      |      |      |      |       |       |      |       | ←→   |      |      |
| 2. เพิ่มข้อปรับปรุงในแผนปฏิบัติการ ปีงบประมาณ 2561    |                 |      |      |      |      |       |       |      |       |      | ←→   |      |

10. วัน เวลา และสถานที่ในการดำเนินการ

- 1) วัน เวลา ในการจัดกิจกรรม ตุลาคม 2559 – กันยายน 2560
- 2) สถานที่จัดกิจกรรม คณะทันตแพทยศาสตร์

### 11. ผลที่คาดว่าจะได้รับ

- 1) บุคลากรและนิสิตมีประสบการณ์ในการเผยแพร่ผลงานวิจัย และได้รับองค์ความรู้ใหม่จากการเข้าร่วมประชุมเชิงวิชาการในการนำเสนอผลงานวิจัย
- 2) มีการแลกเปลี่ยนเรียนรู้ประสบการณ์ในงานวิจัยและสามารถต่อยอดพัฒนางานวิจัยต่อไปได้

### 12. ตัวชี้วัดความสำเร็จโครงการ (KPI)

| ปริมาณ   | คุณภาพ | เวลา                                    | ต้นทุน   |
|--|--------|---|--|
| มีนิสิตและอาจารย์ที่ปรึกษาวิจัยได้เข้าร่วมประชุมวิชาการ/เสนอผลงานวิจัยอย่างน้อย 3 เรื่อง | -      | ดำเนินโครงการเสร็จสิ้นภายในเวลาที่กำหนด | ใช้งบประมาณในการดำเนินโครงการไม่เกินที่แผนกำหนดไว้ |

### 13. ตัวชี้วัดประกอบการประกันคุณภาพตามเกณฑ์มาตรฐาน

- |  |   |
|--|---|
| <input type="checkbox"/> ก.พ.ร. ตัวชี้วัดที่.....                  | <input type="checkbox"/> สมศ. ตัวชี้วัดที่.....-..... |
| <input checked="" type="checkbox"/> สกอ. ตัวชี้วัดที่.....2.1..... | <input type="checkbox"/> สงป. ตัวชี้วัดที่.....       |

### 14. การติดตามและประเมินผลโครงการ

- 1) บุคลากรคณะทันตแพทยศาสตร์ได้เข้าร่วมประชุมวิชาการ/เสนอผลงานวิจัยอย่างน้อย 3 เรื่อง



**โครงการตามแผนปฏิบัติการประจำปีงบประมาณ 2560 มหาวิทยาลัยนครสวรรค์**  
**หน่วยงาน คณะทันตแพทยศาสตร์**

1. รหัสโครงการ ทพ.0702/60

ชื่อโครงการ โครงการอบรมเชิงปฏิบัติการเพื่อเพิ่มศักยภาพด้านการวิจัย

2. ความสอดคล้องกับพันธกิจ

- |   |   |
|---|---|
| <input type="checkbox"/> การผลิตบัณฑิต            | <input checked="" type="checkbox"/> การวิจัย      |
| <input type="checkbox"/> การบริการวิชาการแก่สังคม | <input type="checkbox"/> การทำนุบำรุงศิลปวัฒนธรรม |
| <input type="checkbox"/> การบริหารจัดการ          |   |

3. ความสอดคล้องกับประเด็นยุทธศาสตร์

3.1 ประเด็นยุทธศาสตร์มหาวิทยาลัย

- เป็นเลิศทางการวิจัย (กลยุทธ์ที่.....1.1..1.2..1.3..มาตรการ.....1.1.3..1.2.3..1.3.2....)
- ผลิตบัณฑิตมีคุณภาพ ทำงานได้รับค่าตอบแทนสูง (กลยุทธ์ที่.....มาตรการ.....)
- ความสัมพันธ์กับศิษย์เก่าอย่างเข้มแข็งและยั่งยืน (กลยุทธ์ที่.....มาตรการ.....)
- ระบบบริหารในหลักธรรมาภิบาลและโปร่งใสตรวจสอบได้ (กลยุทธ์ที่ ..... มาตรการ .....

3.2 ประเด็นยุทธศาสตร์ของคณะ/หน่วยงาน

- ประเด็นยุทธศาสตร์ที่ 8 กลยุทธ์ที่ 2 มาตรการที่ 8.2.6

3.3 อัตลักษณ์นิสิต 5 ก

- มี  ไม่มี

| ประเภทอัตลักษณ์                         | ตัวชี้วัด  |
|---|--|
| <input type="checkbox"/> เก่งงาน        | <input type="checkbox"/> ความสามารถในการนำความรู้ไปประยุกต์ใช้ในการประกอบวิชาชีพอย่างสร้างสรรค์<br><input type="checkbox"/> มีความรับผิดชอบ กล้าหาญ เสียสละ อดทน ขยันหมั่นเพียร มุ่งมั่นสู่ความสำเร็จ<br><input type="checkbox"/> มีความสามารถในการใช้ภาษาไทย ภาษาอังกฤษ และเทคโนโลยีสารสนเทศได้เป็นอย่างดี<br><input type="checkbox"/> มีจรรยาบรรณในวิชาชีพ |
| <input type="checkbox"/> เก่งคน         | <input type="checkbox"/> มีมนุษยสัมพันธ์ทั้งการพูด และการวางตัว<br><input type="checkbox"/> มีจิตสาธารณะ<br><input type="checkbox"/> มีความสามารถทำงานที่เป็นทีม<br><input type="checkbox"/> มีความเข้าใจตนเองและผู้อื่น   |
| <input type="checkbox"/> เก่งคิด        | <input type="checkbox"/> มีความคิดริเริ่มสร้างสรรค์<br><input type="checkbox"/> ใฝ่เรียนรู้<br><input type="checkbox"/> ทศนคติเชิงบวก<br><input type="checkbox"/> ผลงานนวัตกรรม  |
| <input type="checkbox"/> เก่งครองชีวิต  | <input type="checkbox"/> มีพฤติกรรมที่ดีในการเรียน<br><input type="checkbox"/> มีพฤติกรรมที่ดีในการใช้ชีวิต (ปลอดอบายมุข)  |
| <input type="checkbox"/> เก่งพิชิตปัญหา | <input type="checkbox"/> มีความสามารถในการแก้ปัญหาส่วนตัว<br><input type="checkbox"/> มีความสามารถในการแก้ปัญหาการงาน  |

3.4 บริการวิชาการ

มี

ไม่มี

3.4.1 เป้าหมายตัวชี้วัด

| เป้าหมายตัวบ่งชี้ | เชิงปริมาณ   | เชิงคุณภาพ  | เชิงเวลา  | เชิงต้นทุน   |
|-------------------|--|---|---|--|
| ผลลัพธ์           | ร้อยละผู้เข้ารับบริการที่มีความรู้เพิ่มขึ้นจากการรับบริการ<br>.....  | ร้อยละความพึงพอใจของผู้รับบริการ/หน่วยงาน/องค์กรที่รับบริการวิชาการและวิชาชีพต่อประโยชน์จากการบริการ..... | -   | -  |
| ผลผลิต            | จำนวนกิจกรรมบริการวิชาการ<br>แก่งสังคม..... กิจกรรม<br>จำนวนการให้บริการรวมทุก<br>ครั้ง (กรณีของ รพ.)/จำนวน<br>ให้บริการชั้นสูตรพลศึกษา<br>.....ครั้ง<br>จำนวนผู้เข้ารับบริการ/ผู้เข้าร่วม<br>กิจกรรม.....คน | ร้อยละความพึงพอใจของผู้รับบริการ<br>ในกระบวนการให้บริการ  | ร้อยละของงาน<br>บริการวิชาการที่<br>แล้วเสร็จภายใน<br>ระยะเวลาที่กำหนด<br>..... | ต้นทุน/ค่าใช้จ่ายของ<br>การบริการวิชาการ<br>ตามงบประมาณที่<br>ได้รับจัดสรร.....บาท |

3.4.2 การบูรณาการโครงการบริการวิชาการแก่งสังคม เข้ากับการเรียนการสอนและการวิจัย (โปรดใส่เครื่องหมาย ✓ ในตัวชี้วัดและเป้าหมายภายใต้โครงการ ตอบได้มากกว่า 1)

- จำนวนนิสิตที่ลงฝึกงาน ..... คน
- จำนวนรายวิชา/หลักสูตรที่มีการบูรณาการ ..... วิชา ระบุรายชื่อวิชา .....
- จำนวนหนังสือ/ตำราที่ได้จากการดำเนินกิจกรรม ..... เล่ม ระบุชื่อหนังสือ/ตำรา .....
- จำนวนหัวข้อวิทยานิพนธ์ที่ได้จากการดำเนินโครงการ ..... หัวข้อ ระบุหัวข้อวิทยานิพนธ์ .....
- โครงการที่ดำเนินการครั้งนี้เป็นโครงการบริการวิชาการที่ดำเนินการต่อเนื่องจากปี พ.ศ. ....  
ระบุรายละเอียดกิจกรรมต่อเนื่องที่เกิดขึ้น .....
- ร้อยละความพึงพอใจจากผลกระทบและความคุ้มค่า ของการดำเนินโครงการ .....
- จำนวนโครงการวิจัยที่นำไปถ่ายทอด ..... โครงการ ระบุชื่อโครงการวิจัย .....
- ร้อยละของปัญหาในชุมชนที่ลดลง .....
- ร้อยละของประชาชนที่นำความรู้ไปใช้ประโยชน์ในการแก้ไขปัญหา .....
- จำนวนกิจกรรมเชิงสาธารณะที่เกิดขึ้น ..... กิจกรรม ระบุชื่อกิจกรรม .....
- รายได้ของชุมชนหรือสิ่งประดิษฐ์ที่เกิดจากการบริการวิชาการ ..... บาท / ชิ้นงาน ระบุชื่อสิ่งประดิษฐ์ .....
- โครงการมีผลกระทบในระดับประเทศในด้านใด (เช่นด้านสิ่งแวดล้อม,ด้านสุขภาพ,ด้านพลังงาน ฯลฯ)  
.....
- จำนวนหน่วยงานหรือชุมชนที่นำผลการดำเนินงานไปใช้ให้เกิดประโยชน์ ..... หน่วยงานหรือชุมชน  
ระบุชื่อหน่วยงานหรือชุมชน .....

3.4.3 การประเมินผลสำเร็จและการบูรณาการทางบริการวิชาการ (โปรดใส่เครื่องหมาย ✓ ภายใต้การประเมินความสำเร็จและการบูรณาการบริการวิชาการ)

ด้านการเรียนการสอน

- ระดับความคิดเห็นของนิสิตที่มีต่อการบูรณาการด้านการเรียนการสอน .....
- อื่นๆ .....

ด้านการวิจัย

- จำนวนโจทย์วิจัย ที่ได้จากการดำเนินโครงการบริการวิชาการ ที่ยื่นเสนอขอรับงบประมาณ .....  
โจทย์วิจัย ระบุชื่อโจทย์วิจัย .....

### 3.4.4 การติดตามผลการประเมินผลสำเร็จและการบูรณาการทางบริการวิชาการ

- นำเข้าที่ประชุมคณะกรรมการบริหารของคณะ เพื่อวางแผนปรับปรุงการบูรณาการด้านใด
  - ด้านผลิตบัณฑิต
  - ด้านการวิจัย
  - ด้านการบริการวิชาการแก่สังคม
  - ด้านการทำนุบำรุงศิลปวัฒนธรรม
- อื่นๆ .....

### 3.4.5 การนำผลประเมินไปพัฒนาและปรับปรุงการบูรณาการทางบริการวิชาการ

#### ด้านการเรียนการสอน

- จำนวนรายวิชา/หลักสูตรที่ได้รับการปรับปรุง ..... วิชา ระบุรายวิชา .....  
(ที่เกิดการนำผลการบูรณาการไปปรับปรุง)
- จำนวนรายวิชาที่เปิดใหม่ ..... วิชา ระบุรายวิชา .....

## 4. ผู้รับผิดชอบ

- |                          |                              |           |
|--------------------------|------------------------------|-----------|
| 4.1 หน่วยงานที่รับผิดชอบ | หน่วยวิจัย                   |           |
| 4.2 ผู้รับผิดชอบ         | รองคณบดีฝ่ายวิจัยและวิรัชกิจ | โทร. 6049 |
| 4.3 ผู้ประสานงาน         | นางสาวอัญชิสา บุญสาใจ        | โทร. 6049 |
| 4.4 ผู้รายงานผล          | นางสาวอัญชิสา บุญสาใจ        | โทร. 6049 |

## 5. หลักการและเหตุผล

คณะทันตแพทยศาสตร์ มหาวิทยาลัยนเรศวร มีภารกิจหลัก 4 ด้านด้วยกัน ได้แก่ การจัดการเรียนการสอน การวิจัย การทำนุบำรุงศิลปวัฒนธรรม และการบริการวิชาการแก่สังคม ในปัจจุบันคณะฯ ถือว่าภารกิจด้านการวิจัยเป็นหัวใจที่สำคัญของความเป็นมหาวิทยาลัยวิจัย เป็นจุดเริ่มต้นของการพัฒนาในด้านต่างๆ เป็นฐานความรู้ให้แก่สังคม ดังนั้นจึงมีความจำเป็นอย่างยิ่งที่คณะฯ จะต้องให้ความสำคัญและพัฒนาศักยภาพด้านการวิจัยให้แก่บุคลากรในหน่วยงาน

การวิจัยเป็นเครื่องมือที่สำคัญที่ช่วยในการผลักดันให้องค์กรพัฒนาไปสู่ความเจริญก้าวหน้าได้ เนื่องจากการวิจัยเป็นกระบวนการหนึ่งที่จะช่วยทำให้เกิดความรู้ใหม่ๆ เพื่อตอบปัญหาต่างๆ อย่างเป็นระบบและมีวัตถุประสงค์ที่แน่นอน ตลอดจนสร้างองค์ความรู้ที่เป็นประโยชน์สำหรับประชาชน

การปฏิบัติงานให้มีประสิทธิภาพนั้น จำเป็นต้องมีการสร้างสรรคงานและพัฒนาผลงานอย่างต่อเนื่องรวมทั้งสะสมความรู้ที่สามารถนำไปใช้แก้ปัญหาในการปฏิบัติงานได้ ทำให้อุคลากรทั้งสายวิชาการและสายสนับสนุนจำเป็นต้องพัฒนาศักยภาพของตน ให้มีความรู้ความสามารถมากขึ้น

## 6. วัตถุประสงค์

- 6.1 เพื่อให้บุคลากรสายวิชาการและสายสนับสนุนได้ตระหนักถึงความสำคัญของการวิจัย
- 6.2 เพื่อส่งเสริมและสนับสนุนให้บุคลากรสายวิชาการและสายสนับสนุนมีความรู้และมีประสบการณ์ด้านการวิจัย
- 6.3 เพื่อส่งเสริมและสนับสนุนให้บุคลากรสายวิชาการและสายสนับสนุนสามารถพัฒนางานประจำให้มีประสิทธิภาพโดยใช้กระบวนการศึกษาวิจัย
- 6.4 เพื่อส่งเสริมให้บุคลากรสายวิชาการและสายสนับสนุนสามารถผลิตผลงานวิจัยได้มากขึ้น

## 7. เป้าหมายของโครงการ

### 7.1 เป้าหมายการดำเนินงาน

| เป้าหมาย                             | จำนวน | หน่วยนับ |
|--------------------------------------|-------|----------|
| อาจารย์/เจ้าหน้าที่                  | 75    | คน       |
| จำนวนผู้เข้าร่วมโครงการจำนวนทั้งสิ้น | 75    | คน       |

## 7.2 กิจกรรม/เนื้อหาที่จะดำเนินการ

- 1) การบรรยายโดยวิทยากร
- 2) การแลกเปลี่ยนเรียนรู้ร่วมกัน

## 8. งบประมาณดำเนินการ

แผ่นดิน 22,500 บาท

แหล่งงบประมาณ : งบประมาณแผ่นดิน ประจำปีงบประมาณ 2560

รายได้ 1,000 บาท

แหล่งงบประมาณ : เงินงบประมาณรายได้ ประจำปีงบประมาณ 2560

### รายละเอียดค่าใช้จ่าย

| ลำดับ              | รายการ  | แผ่นดิน       | รายได้       |
|--------------------|---|---------------|--------------|
| 1                  | ค่าตอบแทนวิทยากร (6 ชม. x 600 บาท)                              | 3,600         | -            |
| 2                  | ค่าใช้จ่ายในการเดินทางมาราชการ                                  |               |              |
|                    | 2.1 ค่าเครื่องบิน (กรุงเทพฯ - พิษณุโลก - กรุงเทพฯ)              | 8,000         | -            |
|                    | 2.2 ค่ารถรับจ้าง (300 บาท x 2 เที่ยว)                           | 600           | -            |
|                    | 2.3 ค่าที่พัก 1 คืน   | 1,300         | -            |
| 3                  | ค่าอาหารว่างและเครื่องดื่มบุคลากรคณะฯ (75 คน x 20 บาท x 2 มื้อ) | 3,000         | -            |
| 4                  | ค่าอาหารกลางวันบุคลากร (75 คน x 80 บาท)                         | 6,000         | -            |
| 5                  | ค่าของที่ระลึกวิทยากร   | -             | 1,000        |
| <b>รวม</b>         |   | <b>22,500</b> | <b>1,000</b> |
| <b>รวมทั้งสิ้น</b> |   | <b>23,500</b> |              |

## 9. ขั้นตอนและแผนการดำเนินงาน (PDCA)

| กิจกรรม   | ปีงบประมาณ 2560 |      |      |      |      |       |       |      |       |      |      |      |
|---|-----------------|------|------|------|------|-------|-------|------|-------|------|------|------|
|   | ต.ค.            | พ.ย. | ธ.ค. | ม.ค. | ก.พ. | มี.ค. | เม.ย. | พ.ค. | มิ.ย. | ก.ค. | ส.ค. | ก.ย. |
| <b>ขั้นวางแผนงาน (P) .....</b><br>1.วางแผนการจัดโครงการ<br>2.ประชุมเตรียมงาน  | ←→              |      | ←→   |      |      |       |       |      |       |      |      |      |
| <b>ขั้นดำเนินการ (D) .....</b><br>1. ขออนุมัติโครงการ<br>2. ประชาสัมพันธ์โครงการ<br>3. ดำเนินโครงการ  |                 |      |      |      | ←→   | ←→    | ←→    |      |       |      |      |      |
| <b>ขั้นสรุปและประเมินผล (C) .....</b><br>1. วิเคราะห์ข้อมูลเพื่อประเมินผล<br>2. จัดทำสรุปโครงการ  |                 |      |      |      |      |       |       | ←→   |       | ←→   |      |      |
| <b>ขั้นปรับปรุงตามผลการประเมิน (A) ...</b><br>1. นำผลการประเมิน เข้าที่ประชุม<br>คณะกรรมการการประจำคณะ<br>2. เพิ่มข้อปรับปรุงในแผนปฏิบัติการ<br>ปีงบประมาณ 2561 |                 |      |      |      |      |       |       |      |       |      | ←→   | ←→   |

10. วัน เวลา และสถานที่ในการดำเนินการ

- 1) วัน เวลา ในการจัดกิจกรรม ตุลาคม 2559 – กันยายน 2560
- 2) สถานที่จัดกิจกรรม คณะทันตแพทยศาสตร์ มหาวิทยาลัยนเรศวร

11. ผลที่คาดว่าจะได้รับ

- 1) บุคลากรสายวิชาการ และสายสนับสนุนมีความรู้ด้านการวิจัยเพิ่มขึ้น
- 2) บุคลากรสายวิชาการ และสนับสนุนสามารถเขียนข้อเสนอโครงการวิจัย ที่สามารถนำไปเสนอขอรับทุนอุดหนุนเพิ่มมากขึ้น

12. ตัวชี้วัดความสำเร็จโครงการ (KPI)

| ปริมาณ  | คุณภาพ                                   | เวลา                                    | ต้นทุน   |
|---|--|---|--|
| มีผู้เข้าร่วมโครงการอย่างน้อยร้อยละ 70 ของเป้าหมายที่ระบุไว้ในโครงการ | ผู้เข้าร่วมกิจกรรมมีความพึงพอใจในระดับดี | ดำเนินโครงการเสร็จสิ้นภายในเวลาที่กำหนด | ใช้งบประมาณในการดำเนินโครงการไม่เกินที่แผนกำหนดไว้ |

13. ตัวชี้วัดประกอบการประกันคุณภาพตามเกณฑ์มาตรฐาน

- ก.พ.ร. ตัวชี้วัดที่.....
- สมศ. ตัวชี้วัดที่.....-.....
- สกอ. ตัวชี้วัดที่.....2.2...2.3....
- สงป. ตัวชี้วัดที่.....

14. การติดตามและประเมินผลโครงการ

- 1) ดำเนินการรวบรวมข้อมูลจากแบบสอบถามหลังเสร็จสิ้นโครงการฯ โดยผู้เข้าร่วมโครงการเป็นผู้ตอบแบบสอบถาม

**โครงการตามแผนปฏิบัติการประจำปีงบประมาณ 2560 มหาวิทยาลัยนครสวรรค์**  
**หน่วยงาน คณะทันตแพทยศาสตร์**

1. รหัสโครงการ ทพ.0703/60

ชื่อโครงการ โครงการอบรมเชิงปฏิบัติการเทคนิคการวิจัยในห้องปฏิบัติการ

- 1.1 โครงการย่อยที่ 1 กิจกรรม เรื่อง การใช้งานเบื้องต้นเครื่องตรวจวัดความหยาบของผิววัสดุแบบสามมิติ และการประยุกต์ใช้ในงานวิจัยทางทันตกรรม
- 1.2 โครงการย่อยที่ 2 กิจกรรม เรื่อง การใช้งานเบื้องต้นเครื่องตรวจวิเคราะห์ และเก็บแยกเซลล์ และการประยุกต์ใช้ในงานวิจัยทางทันตกรรม

2. ความสอดคล้องกับพันธกิจ

- การผลิตบัณฑิต  การวิจัย
- การบริการวิชาการแก่สังคม  การทำนุบำรุงศิลปวัฒนธรรม
- การบริหารจัดการ

3. ความสอดคล้องกับประเด็นยุทธศาสตร์

3.1 ประเด็นยุทธศาสตร์มหาวิทยาลัย

- เป็นเลิศทางการวิจัย (กลยุทธ์ที่.....1.2.....มาตรการ.....1.2.3.....)
- ผลิตบัณฑิตมีคุณภาพ ทำงานได้รับค่าตอบแทนสูง (กลยุทธ์ที่.....มาตรการ.....)
- ความสัมพันธ์กับศิษย์เก่าอย่างเข้มแข็งและยั่งยืน (กลยุทธ์ที่.....มาตรการ.....)
- ระบบบริหารในหลักธรรมาภิบาลและโปร่งใสตรวจสอบได้ (กลยุทธ์ที่ ..... มาตรการ ..... )

3.2 ประเด็นยุทธศาสตร์ของคณะ/หน่วยงาน

- ประเด็นยุทธศาสตร์ที่ 7 กลยุทธ์ที่ 1 มาตรการที่ 7.1.2

3.3 อัตลักษณ์นิสิต 5 ก

- มี  ไม่มี

| ประเภทอัตลักษณ์                         | ตัวชี้วัด  |
|---|--|
| <input type="checkbox"/> เก่งงาน        | <input type="checkbox"/> ความสามารถในการนำความรู้ไปประยุกต์ใช้ในการประกอบวิชาชีพอย่างสร้างสรรค์<br><input type="checkbox"/> มีความรับผิดชอบ กล้าหาญ เสียสละ อดทน ขยันหมั่นเพียร มุ่งมั่นสู่ความสำเร็จ<br><input type="checkbox"/> มีความสามารถในการใช้ภาษาไทย ภาษาอังกฤษ และเทคโนโลยีสารสนเทศได้เป็นอย่างดี<br><input type="checkbox"/> มีจรรยาบรรณในวิชาชีพ |
| <input type="checkbox"/> เก่งคน         | <input type="checkbox"/> มีมนุษยสัมพันธ์ทั้งการพูด และการวางตัว<br><input type="checkbox"/> มีจิตสาธารณะ<br><input type="checkbox"/> มีความสามารถทำงานที่เป็นทีม<br><input type="checkbox"/> มีความเข้าใจตนเองและผู้อื่น   |
| <input type="checkbox"/> เก่งคิด        | <input type="checkbox"/> มีความคิดริเริ่มสร้างสรรค์<br><input type="checkbox"/> ใฝ่เรียนรู้<br><input type="checkbox"/> ทักษะคิดเชิงบวก<br><input type="checkbox"/> ผลงานนวัตกรรม  |
| <input type="checkbox"/> เก่งครองชีวิต  | <input type="checkbox"/> มีพฤติกรรมที่ดีในการเรียน<br><input type="checkbox"/> มีพฤติกรรมที่ดีในการใช้ชีวิต (ปลอดอบายมุข)  |
| <input type="checkbox"/> เก่งพิชิตปัญหา | <input type="checkbox"/> มีความสามารถในการแก้ปัญหาส่วนตัว<br><input type="checkbox"/> มีความสามารถในการแก้ปัญหาการงาน  |

3.4 บริการวิชาการ

มี

ไม่มี

3.4.1 เป้าหมายตัวชี้วัด

| เป้าหมายตัวบ่งชี้ | เชิงปริมาณ  | เชิงคุณภาพ  | เชิงเวลา  | เชิงต้นทุน   |
|-------------------|---|---|---|--|
| ผลลัพธ์           | ร้อยละผู้เข้ารับบริการที่มีความรู้เพิ่มขึ้นจากการรับบริการ<br>.....   | ร้อยละความพึงพอใจของผู้รับบริการ/หน่วยงาน/องค์กรที่รับบริการวิชาการและวิชาชีพต่อประโยชน์จากการบริการ..... | -   | -  |
| ผลผลิต            | จำนวนกิจกรรมบริการวิชาการ<br>แก่สังคม..... กิจกรรม<br>จำนวนการให้บริการรวมทุก<br>ครั้ง (กรณีของ รพ.)/จำนวน<br>ให้บริการชั้นสูตรพลศึกษา<br>.....ครั้ง<br>จำนวนผู้เข้ารับบริการ/ผู้เข้าร่วม<br>กิจกรรม.....คน | ร้อยละความพึงพอใจของผู้รับบริการ<br>ในกระบวนการให้บริการ  | ร้อยละของงาน<br>บริการวิชาการที่<br>แล้วเสร็จภายใน<br>ระยะเวลาที่กำหนด<br>..... | ต้นทุน/ค่าใช้จ่ายของ<br>การบริการวิชาการ<br>ตามงบประมาณที่<br>ได้รับจัดสรร.....บาท |

3.4.2 การบูรณาการโครงการบริการวิชาการแก่สังคม เข้ากับการเรียนการสอนและการวิจัย (โปรดใส่เครื่องหมาย ✓ ในตัวชี้วัดและเป้าหมายภายใต้โครงการ ตอบได้มากกว่า 1)

- จำนวนนิสิตที่ลงฝึกงาน ..... คน
- จำนวนรายวิชา/หลักสูตรที่มีการบูรณาการ ..... วิชา ระบุรายชื่อวิชา .....
- จำนวนหนังสือ/ตำราที่ได้จากการดำเนินกิจกรรม ..... เล่ม ระบุชื่อหนังสือ/ตำรา .....
- จำนวนหัวข้อวิทยานิพนธ์ที่ได้จากการดำเนินโครงการ ..... หัวข้อ ระบุหัวข้อวิทยานิพนธ์ .....
- โครงการที่ดำเนินการครั้งนี้เป็นโครงการบริการวิชาการที่ดำเนินการต่อเนื่องจากปี พ.ศ. ....  
ระบุรายละเอียดกิจกรรมต่อเนื่องที่เกิดขึ้น .....
- ร้อยละความพึงพอใจจากผลกระทบและความคุ้มค่า ของการดำเนินโครงการ .....
- จำนวนโครงการวิจัยที่นำไปถ่ายทอด ..... โครงการ ระบุชื่อโครงการวิจัย .....
- ร้อยละของปัญหาในชุมชนที่ลดลง .....
- ร้อยละของประชาชนที่นำความรู้ไปใช้ประโยชน์ในการแก้ไขปัญหา .....
- จำนวนกิจกรรมเชิงสาธารณะที่เกิดขึ้น ..... กิจกรรม ระบุชื่อกิจกรรม .....
- รายได้ของชุมชนหรือสิ่งประดิษฐ์ที่เกิดจากการบริการวิชาการ ..... บาท / ชิ้นงาน ระบุชื่อสิ่งประดิษฐ์ .....
- โครงการมีผลกระทบในระดับประเทศในด้านใด (เช่น ด้านสิ่งแวดล้อม,ด้านสุขภาพ,ด้านพลังงาน ฯลฯ)  
.....
- จำนวนหน่วยงานหรือชุมชนที่นำผลการดำเนินงานไปใช้ให้เกิดประโยชน์ ..... หน่วยงานหรือชุมชน  
ระบุชื่อหน่วยงานหรือชุมชน .....

3.4.3 การประเมินผลสำเร็จและการบูรณาการทางบริการวิชาการ (โปรดใส่เครื่องหมาย ✓ ภายใต้การประเมินความสำเร็จและการบูรณาการบริการวิชาการ)

ด้านการเรียนการสอน

- ระดับความคิดเห็นของนิสิตที่มีต่อการบูรณาการด้านการเรียนการสอน .....
- อื่นๆ .....

ด้านการวิจัย

- จำนวนโจทย์วิจัย ที่ได้จากการดำเนินโครงการบริการวิชาการ ที่ยื่นเสนอขอรับงบประมาณ .....
- โจทย์วิจัย ระบุชื่อโจทย์วิจัย .....





## 7.2 กิจกรรม/เนื้อหาที่จะดำเนินการ

โครงการย่อยที่ 1 กิจกรรม เรื่อง การใช้งานเบื้องต้นเครื่องตรวจวัดความหยابของผิววัสดุแบบสามมิติ และการประยุกต์ใช้ในงานวิจัยทางทันตกรรม บรรยาย ณ ห้อง DT2306 อาคารปฏิบัติการพื้นฐาน ภาคปฏิบัติ ณ ห้องปฏิบัติการทดสอบชีววัสดุ (DT1412) อาคารบริหาร คณะทันตแพทยศาสตร์ มหาวิทยาลัยนครสวรรค์ วันพุธที่ 7 มิถุนายน 2560

โครงการย่อยที่ 2 กิจกรรม เรื่อง การใช้งานเบื้องต้นเครื่องตรวจวิเคราะห์ และเก็บแยกเซลล์ และการประยุกต์ใช้ในงานวิจัยทางทันตกรรม บรรยาย ณ ห้อง DT2306 อาคารปฏิบัติการพื้นฐาน ภาคปฏิบัติ ณ ห้องปฏิบัติการอนุพัทธ์ศาสตร์และชีวโมเลกุล (DT1331) อาคารบริหาร คณะทันตแพทยศาสตร์ มหาวิทยาลัยนครสวรรค์ วันพุธที่ 21 มิถุนายน 2560

## 8. งบประมาณดำเนินการ

โครงการย่อยที่ 1 กิจกรรม เรื่อง การใช้งานเบื้องต้นเครื่องตรวจวัดความหยابของผิววัสดุแบบสามมิติ และการประยุกต์ใช้ ในงานวิจัยทางทันตกรรม

แผ่นดิน 43,300 บาท

แหล่งงบประมาณ : งบประมาณแผ่นดิน ประจำปีงบประมาณ 2560

รายได้ - บาท

### รายละเอียดค่าใช้จ่าย

| ลำดับ | รายการ  | แผ่นดิน | รายได้ |
|-------|---|---------|--------|
| 1     | ค่าอาหารว่างและเครื่องดื่มบุคลากรคณะฯ (30 คน x 20 บาท x 2 มื้อ) | 1,200   | -      |
| 2     | ค่าอาหารกลางวันบุคลากร (30 คน x 70 บาท)                         | 2,100   | -      |
| 3     | ค่าวัสดุวิทยาศาสตร์หรือการแพทย์                                 | 40,000  | -      |
|       | รวมทั้งสิ้น   | 43,300  | -      |

โครงการย่อยที่ 2 กิจกรรม เรื่อง การใช้งานเบื้องต้นเครื่องตรวจวิเคราะห์ และเก็บแยกเซลล์ และการประยุกต์ใช้ ในงานวิจัยทางทันตกรรม

แผ่นดิน 43,300 บาท

แหล่งงบประมาณ : งบประมาณแผ่นดิน ประจำปีงบประมาณ 2560

รายได้ - บาท

### รายละเอียดค่าใช้จ่าย

| ลำดับ | รายการ  | แผ่นดิน | รายได้ |
|-------|---|---------|--------|
| 1     | ค่าอาหารว่างและเครื่องดื่มบุคลากรคณะฯ (30 คน x 20 บาท x 2 มื้อ) | 1,200   | -      |
| 2     | ค่าอาหารกลางวันบุคลากร (30 คน x 70 บาท)                         | 2,100   | -      |
| 3     | ค่าวัสดุวิทยาศาสตร์หรือการแพทย์                                 | 40,000  | -      |
|       | รวมทั้งสิ้น   | 43,300  | -      |

## 9. ขั้นตอนและแผนการดำเนินงาน (PDCA)

โครงการย่อยที่ 1 กิจกรรม เรื่อง การใช้งานเบื้องต้นเครื่องตรวจวัดความหยابของผิววัสดุแบบสามมิติ และการประยุกต์ใช้ ในงานวิจัยทางทันตกรรม

| กิจกรรม                 | ปีงบประมาณ 2560 |      |      |      |      |       |       |      |       |      |      |      |
|-------------------------|-----------------|------|------|------|------|-------|-------|------|-------|------|------|------|
|                         | ต.ค.            | พ.ย. | ธ.ค. | ม.ค. | ก.พ. | มี.ค. | เม.ย. | พ.ค. | มิ.ย. | ก.ค. | ส.ค. | ก.ย. |
| ขั้นวางแผนงาน (P) ..... |                 |      |      |      |      |       |       |      |       |      |      |      |
| 1. วางแผนการจัดโครงการ  |                 |      |      |      |      | ↔     |       |      |       |      |      |      |
| 2. ประชุมเตรียมงาน      |                 |      |      |      |      | ↔     | ↔     |      |       |      |      |      |
| ขั้นดำเนินการ (D) ..... |                 |      |      |      |      |       |       |      |       |      |      |      |
| 1. ขออนุมัติโครงการ     |                 |      |      |      |      |       | ↔     |      |       |      |      |      |
| 2. ประชาสัมพันธ์โครงการ |                 |      |      |      |      |       | ↔     | ↔    |       |      |      |      |

| กิจกรรม  | ปีงบประมาณ 2560 |      |      |      |      |       |       |      |       |      |      |      |
|--|-----------------|------|------|------|------|-------|-------|------|-------|------|------|------|
|  | ต.ค.            | พ.ย. | ธ.ค. | ม.ค. | ก.พ. | มี.ค. | เม.ย. | พ.ค. | มิ.ย. | ก.ค. | ส.ค. | ก.ย. |
| ขั้นสรุปและประเมินผล (C) .....                     |                 |      |      |      |      |       |       |      |       |      |      |      |
| 1. วิเคราะห์ข้อมูลเพื่อประเมินผล                   |                 |      |      |      |      |       |       |      |       | ↔    |      |      |
| 2. จัดทำสรุปโครงการ                                |                 |      |      |      |      |       |       |      |       | ↔    |      |      |
| ขั้นปรับปรุงตามผลการประเมิน (A) ...                |                 |      |      |      |      |       |       |      |       |      |      |      |
| 1. นำผลการประเมิน เข้าที่ประชุม คณะกรรมการประจำคณะ |                 |      |      |      |      |       |       |      |       |      | ↔    |      |
| 2. เพิ่มข้อปรับปรุงในแผนปฏิบัติการ ปีงบประมาณ 2560 |                 |      |      |      |      |       |       |      |       |      | ↔    |      |

โครงการย่อยที่ 2 กิจกรรม เรื่อง การใช้งานเบื้องต้นเครื่องตรวจวิเคราะห์ และเก็บแยกเซลล์ และการประยุกต์ใช้ในงานวิจัยทางพันธุกรรม

| กิจกรรม  | ปีงบประมาณ 2560 |      |      |      |      |       |       |      |       |      |      |      |
|--|-----------------|------|------|------|------|-------|-------|------|-------|------|------|------|
|  | ต.ค.            | พ.ย. | ธ.ค. | ม.ค. | ก.พ. | มี.ค. | เม.ย. | พ.ค. | มิ.ย. | ก.ค. | ส.ค. | ก.ย. |
| ขั้นวางแผนงาน (P) .....                            |                 |      |      |      |      |       |       |      |       |      |      |      |
| 1. วางแผนการจัดโครงการ                             |                 |      |      |      |      | ↔     |       |      |       |      |      |      |
| 2. ประชุมเตรียมงาน                                 |                 |      |      |      |      | ↔     | ↔     |      |       |      |      |      |
| ขั้นดำเนินการ (D) .....                            |                 |      |      |      |      |       |       |      |       |      |      |      |
| 1. ขออนุมัติโครงการ                                |                 |      |      |      |      |       | ↔     |      |       |      |      |      |
| 2. ประชาสัมพันธ์โครงการ                            |                 |      |      |      |      |       | ↔     | ↔    |       |      |      |      |
| 3. ดำเนินโครงการ                                   |                 |      |      |      |      |       |       |      | ↔     |      |      |      |
| ขั้นสรุปและประเมินผล (C) .....                     |                 |      |      |      |      |       |       |      |       |      |      |      |
| 1. วิเคราะห์ข้อมูลเพื่อประเมินผล                   |                 |      |      |      |      |       |       |      |       | ↔    |      |      |
| 2. จัดทำสรุปโครงการ                                |                 |      |      |      |      |       |       |      |       | ↔    |      |      |
| ขั้นปรับปรุงตามผลการประเมิน (A) ...                |                 |      |      |      |      |       |       |      |       |      |      |      |
| 1. นำผลการประเมิน เข้าที่ประชุม คณะกรรมการประจำคณะ |                 |      |      |      |      |       |       |      |       |      | ↔    |      |
| 2. เพิ่มข้อปรับปรุงในแผนปฏิบัติการ ปีงบประมาณ 2561 |                 |      |      |      |      |       |       |      |       |      | ↔    |      |

10. วัน เวลา และสถานที่ในการดำเนินการ

โครงการย่อยที่ 1 กิจกรรม เรื่อง การใช้งานเบื้องต้นเครื่องตรวจวัดความหยาบของผิววัสดุแบบสามมิติ และการประยุกต์ใช้ในงานวิจัยทางพันธุกรรม

- 1) วัน เวลา ในการจัดกิจกรรม วันพุธที่ 7 มิถุนายน 2560
- 2) สถานที่จัดกิจกรรม ห้อง DT2306 อาคารปฏิบัติการพื้นฐาน และห้องปฏิบัติการชีววัสดุ (DT1412)

โครงการย่อยที่ 2 กิจกรรม เรื่อง การใช้งานเบื้องต้นเครื่องตรวจวิเคราะห์ และเก็บแยกเซลล์ และการประยุกต์ใช้ในงานวิจัยทางพันธุกรรม

- 1) วัน เวลา ในการจัดกิจกรรม วันพุธที่ 21 มิถุนายน 2560
- 2) สถานที่จัดกิจกรรม ห้อง DT2306 อาคารปฏิบัติการพื้นฐาน และห้องปฏิบัติการอนุพันธุศาสตร์ และชีวโมเลกุล (DT1331)

### 11. ผลที่คาดว่าจะได้รับ

- 1) ผู้เข้าร่วมโครงการได้รับองค์ความรู้เชิงปฏิบัติการและเทคนิคเกี่ยวกับงานวิจัยได้อย่างถูกต้องและสามารถนำไปใช้ได้  
อย่างเหมาะสม
- 2) ผู้เข้าร่วมโครงการได้แลกเปลี่ยนเรียนรู้ประสบการณ์ในงานวิจัยและสามารถต่อยอดพัฒนางานวิจัยต่อไปได้

### 12. ตัวชี้วัดความสำเร็จโครงการ (KPI)

| ปริมาณ   | คุณภาพ                                   | เวลา                                    | ต้นทุน   |
|--|--|---|--|
| มีผู้เข้าร่วมโครงการอย่างน้อยร้อยละ 70 ของเป้าหมายที่ระบุในโครงการ | ผู้เข้าร่วมกิจกรรมมีความพึงพอใจในระดับดี | ดำเนินโครงการเสร็จสิ้นภายในเวลาที่กำหนด | ใช้งบประมาณในการดำเนินโครงการไม่เกินที่แผนกำหนดไว้ |

### 13. ตัวชี้วัดประกอบการประกันคุณภาพตามเกณฑ์มาตรฐาน

- |  |   |
|--|---|
| <input type="checkbox"/> ก.พ.ร. ตัวชี้วัดที่.....-.....            | <input type="checkbox"/> สมศ. ตัวชี้วัดที่..... |
| <input checked="" type="checkbox"/> สกอ. ตัวชี้วัดที่.....2.1..... | <input type="checkbox"/> สงป. ตัวชี้วัดที่..... |

### 14. การติดตามและประเมินผลโครงการ

- 1) ดำเนินการรวบรวมข้อมูลจากแบบสอบถามหลังเสร็จสิ้นโครงการฯ โดยผู้เข้าร่วมโครงการเป็นผู้ตอบแบบสอบถาม

**โครงการตามแผนปฏิบัติการประจำปีงบประมาณ 2560 มหาวิทยาลัยนครสวรรค์**  
**หน่วยงาน คณะทันตแพทยศาสตร์**

1. รหัสโครงการ ทพ.0704/60

ชื่อโครงการ โครงการศึกษาดูงานห้องปฏิบัติการวิจัย ภายในจังหวัดพิษณุโลก

2. ความสอดคล้องกับพันธกิจ

- |   |   |
|---|---|
| <input type="checkbox"/> การผลิตบัณฑิต            | <input checked="" type="checkbox"/> การวิจัย      |
| <input type="checkbox"/> การบริการวิชาการแก่สังคม | <input type="checkbox"/> การทำนุบำรุงศิลปวัฒนธรรม |
| <input type="checkbox"/> การบริหารจัดการ          |   |

3. ความสอดคล้องกับประเด็นยุทธศาสตร์

3.1 ประเด็นยุทธศาสตร์มหาวิทยาลัย

- เป็นเลิศทางการวิจัย (กลยุทธ์ที่.....1.1.....มาตรการ.....1.1.2.....)
- ผลิตบัณฑิตมีคุณภาพ ทำงานได้รับค่าตอบแทนสูง (กลยุทธ์ที่.....มาตรการ.....)
- ความสัมพันธ์กับศิษย์เก่าอย่างเข้มแข็งและยั่งยืน (กลยุทธ์ที่.....มาตรการ.....)
- ระบบบริหารในหลักธรรมาภิบาลและโปร่งใสตรวจสอบได้ (กลยุทธ์ที่.....มาตรการ.....)

3.2 ประเด็นยุทธศาสตร์ของคณะ/หน่วยงาน

- ประเด็นยุทธศาสตร์ที่ 8      กลยุทธ์ที่      3      มาตรการที่      8.3.4

3.3 อัตลักษณ์นิสิต 5 ก

- มี       ไม่มี

| ประเภทอัตลักษณ์                         | ตัวชี้วัด  |
|---|--|
| <input type="checkbox"/> เก่งงาน        | <input type="checkbox"/> ความสามารถในการนำความรู้ไปประยุกต์ใช้ในการประกอบวิชาชีพอย่างสร้างสรรค์<br><input type="checkbox"/> มีความรับผิดชอบ กล้าหาญ เสียสละ อดทน ขยันหมั่นเพียร มุ่งมั่นสู่ความสำเร็จ<br><input type="checkbox"/> มีความสามารถในการใช้ภาษาไทย ภาษาอังกฤษ และเทคโนโลยีสารสนเทศได้เป็นอย่างดี<br><input type="checkbox"/> มีจรรยาบรรณในวิชาชีพ |
| <input type="checkbox"/> เก่งคน         | <input type="checkbox"/> มีมนุษยสัมพันธ์ทั้งการพูด และการวางตัว<br><input type="checkbox"/> มีจิตสาธารณะ<br><input type="checkbox"/> มีความสามารถทำงานที่เป็นทีม<br><input type="checkbox"/> มีความเข้าใจตนเองและผู้อื่น   |
| <input type="checkbox"/> เก่งคิด        | <input type="checkbox"/> มีความคิดริเริ่มสร้างสรรค์<br><input type="checkbox"/> ใฝ่เรียนรู้<br><input type="checkbox"/> ทศนคติเชิงบวก<br><input type="checkbox"/> ผลงานนวัตกรรม  |
| <input type="checkbox"/> เก่งครองชีวิต  | <input type="checkbox"/> มีพฤติกรรมที่ดีในการเรียน<br><input type="checkbox"/> มีพฤติกรรมที่ดีในการใช้ชีวิต (ปลอดอบายมุข)  |
| <input type="checkbox"/> เก่งพิชิตปัญหา | <input type="checkbox"/> มีความสามารถในการแก้ปัญหาส่วนตัว<br><input type="checkbox"/> มีความสามารถในการแก้ปัญหาการงาน  |

3.4 บริการวิชาการ

มี

ไม่มี

3.4.1 เป้าหมายตัวชี้วัด

| เป้าหมายตัวบ่งชี้ | เชิงปริมาณ  | เชิงคุณภาพ  | เชิงเวลา  | เชิงต้นทุน   |
|-------------------|---|---|---|--|
| ผลลัพธ์           | ร้อยละผู้เข้ารับบริการที่มีความรู้เพิ่มขึ้นจากการรับบริการ<br>.....   | ร้อยละความพึงพอใจของผู้รับบริการ/หน่วยงาน/องค์กรที่รับบริการวิชาการและวิชาชีพต่อประโยชน์จากการบริการ..... | -   | -  |
| ผลผลิต            | จำนวนกิจกรรมบริการวิชาการ<br>แก่สังคม..... กิจกรรม<br>จำนวนการให้บริการรวมทุก<br>ครั้ง (กรณีของ รพ.)/จำนวน<br>ให้บริการชั้นสูตรพลศึกษา<br>.....ครั้ง<br>จำนวนผู้เข้ารับบริการ/ผู้เข้าร่วม<br>กิจกรรม.....คน | ร้อยละความพึงพอใจของผู้รับบริการ<br>ในกระบวนการให้บริการ  | ร้อยละของงาน<br>บริการวิชาการที่<br>แล้วเสร็จภายใน<br>ระยะเวลาที่กำหนด<br>..... | ต้นทุน/ค่าใช้จ่ายของ<br>การบริการวิชาการ<br>ตามงบประมาณที่<br>ได้รับจัดสรร.....บาท |

3.4.2 การบูรณาการโครงการบริการวิชาการแก่สังคม เข้ากับการเรียนการสอนและการวิจัย (โปรดใส่เครื่องหมาย ✓ ในตัวชี้วัดและเป้าหมายภายใต้โครงการ ตอบได้มากกว่า 1)

- จำนวนนิสิตที่ลงฝึกงาน ..... คน
- จำนวนรายวิชา/หลักสูตรที่มีการบูรณาการ ..... วิชา ระบุรายชื่อวิชา .....
- จำนวนหนังสือ/ตำราที่ได้จากการดำเนินกิจกรรม ..... เล่ม ระบุชื่อหนังสือ/ตำรา .....
- จำนวนหัวข้อวิทยานิพนธ์ที่ได้จากการดำเนินโครงการ ..... หัวข้อ ระบุหัวข้อวิทยานิพนธ์ .....
- โครงการที่ดำเนินการครั้งนี้เป็นโครงการบริการวิชาการที่ดำเนินการต่อเนื่องจากปี พ.ศ. ....  
ระบุรายละเอียดกิจกรรมต่อเนื่องที่เกิดขึ้น .....
- ร้อยละความพึงพอใจจากผลกระทบและความคุ้มค่า ของการดำเนินโครงการ .....
- จำนวนโครงการวิจัยที่นำไปถ่ายทอด ..... โครงการ ระบุชื่อโครงการวิจัย .....
- ร้อยละของปัญหาในชุมชนที่ลดลง .....
- ร้อยละของประชาชนที่นำความรู้ไปใช้ประโยชน์ในการแก้ไขปัญหา .....
- จำนวนกิจกรรมเชิงสาธารณะที่เกิดขึ้น ..... กิจกรรม ระบุชื่อกิจกรรม .....
- รายได้ของชุมชนหรือสิ่งประดิษฐ์ที่เกิดจากการบริการวิชาการ ..... บาท / ชิ้นงาน ระบุชื่อสิ่งประดิษฐ์ .....
- โครงการมีผลกระทบในระดับประเทศในด้านใด (เช่นด้านสิ่งแวดล้อม,ด้านสุขภาพ,ด้านพลังงาน ฯลฯ)  
.....
- จำนวนหน่วยงานหรือชุมชนที่นำผลการดำเนินงานไปใช้ให้เกิดประโยชน์ ..... หน่วยงานหรือชุมชน  
ระบุชื่อหน่วยงานหรือชุมชน .....

3.4.3 การประเมินผลสำเร็จและการบูรณาการทางบริการวิชาการ (โปรดใส่เครื่องหมาย ✓ ภายใต้การประเมินความสำเร็จและการบูรณาการบริการวิชาการ)

ด้านการเรียนการสอน

- ระดับความคิดเห็นของนิสิตที่มีต่อการบูรณาการด้านการเรียนการสอน .....
- อื่นๆ .....

ด้านการวิจัย

- จำนวนโจทย์วิจัย ที่ได้จากการดำเนินโครงการบริการวิชาการ ที่ยื่นเสนอขอรับงบประมาณ .....  
โจทย์วิจัย ระบุชื่อโจทย์วิจัย .....

### 3.4.4 การติดตามผลการประเมินผลสำเร็จและการบูรณาการทางบริการวิชาการ

- นำเข้าที่ประชุมคณะกรรมการบริหารของคณะ เพื่อวางแผนปรับปรุงการบูรณาการด้านใด
  - ด้านผลิตบัณฑิต
  - ด้านการวิจัย
  - ด้านการบริการวิชาการแก่สังคม
  - ด้านการทำนุบำรุงศิลปวัฒนธรรม
- อื่นๆ .....

### 3.4.5 การนำผลประเมินไปพัฒนาและปรับปรุงการบูรณาการทางบริการวิชาการ

#### ด้านการเรียนการสอน

- จำนวนรายวิชา/หลักสูตรที่ได้รับการปรับปรุง ..... วิชา ระบุรายวิชา .....  
(ที่เกิดการนำผลการบูรณาการไปปรับปรุง)
- จำนวนรายวิชาที่เปิดใหม่ ..... วิชา ระบุรายวิชา .....

## 4. ผู้รับผิดชอบ

- |                          |                              |           |
|--------------------------|------------------------------|-----------|
| 4.1 หน่วยงานที่รับผิดชอบ | หน่วยวิจัย                   |           |
| 4.2 ผู้รับผิดชอบ         | รองคณบดีฝ่ายวิจัยและวิรัชกิจ | โทร. 6049 |
|                          | ประธานห้องปฏิบัติการวิจัย    | โทร. 6122 |
| 4.3 ผู้ประสานงาน         | นางสาวอัญชิสา บุญसाใจ        | โทร. 6049 |
| 4.4 ผู้รายงานผล          | นางสาวอัญชิสา บุญसाใจ        | โทร. 6049 |

## 5. หลักการและเหตุผล

งานห้องปฏิบัติการวิจัย คณะทันตแพทยศาสตร์ มหาวิทยาลัยนเรศวร มีนโยบายสนับสนุนและส่งเสริมการค้นคว้าวิจัยของคณาจารย์ นิสิต และบุคลากรในคณะฯ เพื่อผลิตองค์ความรู้ใหม่และนำไปสู่ความเป็นเลิศทางวิชาการ โดยคณะทันตแพทยศาสตร์ มหาวิทยาลัยนเรศวร ได้มีนโยบายจัดตั้งห้องปฏิบัติการวิจัย ขึ้นในปี พ.ศ. 2549 เพื่อสนับสนุนงานวิจัยทางด้านชีววิทยา และวัสดุศาสตร์สำหรับรองรับงานวิจัยของคณาจารย์ นิสิต นักวิทยาศาสตร์ รวมทั้งบุคลากรภายในและภายนอก เพื่อเป็นการเตรียมความพร้อมด้านห้องปฏิบัติการ วัสดุ ครุภัณฑ์ ที่จำเป็นต่อการเรียนการสอนและการวิจัย ตลอดจนความร่วมมือด้านวิชาการและการวิจัยระหว่างหน่วยงานอีกด้วย คณะฯ จึงมีความจำเป็นต้องศึกษาดูงานเพื่อนำไปพัฒนาห้องปฏิบัติการวิจัยต่อไป

## 6. วัตถุประสงค์

- 6.1 เพื่อศึกษาระบบงานในห้องปฏิบัติการวิจัยของหน่วยงานอื่น
- 6.2 เพื่อสร้างเครือข่ายการวิจัยระหว่างคณะกับหน่วยงานภายนอก

## 7. เป้าหมายของโครงการ

### 7.1 เป้าหมายการดำเนินงาน

| เป้าหมาย                             | จำนวน | หน่วยนับ |
|--------------------------------------|-------|----------|
| อาจารย์/เจ้าหน้าที่                  | 15    | คน       |
| จำนวนผู้เข้าร่วมโครงการจำนวนทั้งสิ้น | 15    | คน       |

### 7.2 กิจกรรม/เนื้อหาที่จะดำเนินการ

- 1) เป็นการศึกษาดูงานหน่วยงานภายในจังหวัดพิษณุโลก

## 8. งบประมาณดำเนินการ

- ไม่มีค่าใช้จ่ายในการดำเนินโครงการ -

9. ขั้นตอนและแผนการดำเนินงาน (PDCA)

| กิจกรรม  | ปีงบประมาณ 2560 |      |      |      |      |       |       |      |       |      |      |      |
|--|-----------------|------|------|------|------|-------|-------|------|-------|------|------|------|
|  | ต.ค.            | พ.ย. | ธ.ค. | ม.ค. | ก.พ. | มี.ค. | เม.ย. | พ.ค. | มิ.ย. | ก.ค. | ส.ค. | ก.ย. |
| <b>ขั้นวางแผนงาน (P) .....</b><br>1. วางแผนการจัดโครงการ<br>2. ประชุมเตรียมงาน   |                 | ↔    | ↔    |      |      |       |       |      |       |      |      |      |
| <b>ขั้นดำเนินการ (D) .....</b><br>1. ขออนุมัติโครงการ<br>2. ประชาสัมพันธ์โครงการ<br>3. ดำเนินโครงการ   |                 |      |      | ↔    | ↔    |       |       | ↔    |       |      |      |      |
| <b>ขั้นสรุปและประเมินผล (C) .....</b><br>1. วิเคราะห์ข้อมูลเพื่อประเมินผล<br>2. จัดทำสรุปโครงการ   |                 |      |      |      |      |       |       |      | ↔     | ↔    |      |      |
| <b>ขั้นปรับปรุงตามผลการประเมิน (A) ...</b><br>1. นำผลการประเมิน เข้าที่ประชุม คณะกรรมการการประจำคณะ<br>2. เพิ่มข้อปรับปรุงในแผนปฏิบัติการ<br>ปีงบประมาณ 2561 |                 |      |      |      |      |       |       |      |       |      | ↔    | ↔    |

10. วัน เวลา และสถานที่ในการดำเนินการ

- 1) วัน เวลา ในการจัดกิจกรรม เดือนตุลาคม 2559 – เดือนกันยายน 2560
- 2) สถานที่จัดกิจกรรม หน่วยงานภายในจังหวัดพิษณุโลก

11. ผลที่คาดว่าจะได้รับ

- 1) ผู้เข้าร่วมโครงการได้รับความรู้และวิทยาการใหม่ๆ ในห้องปฏิบัติการวิจัย
- 2) ผู้เข้าร่วมโครงการได้แลกเปลี่ยนเรียนรู้ระบบการดำเนินงานในห้องปฏิบัติการวิจัย

12. ตัวชี้วัดความสำเร็จโครงการ (KPI)

| ปริมาณ   | คุณภาพ                                   | เวลา                                    | ต้นทุน   |
|--|--|---|--|
| มีผู้เข้าร่วมโครงการอย่างน้อยร้อยละ 70 ของเป้าหมายที่ระบุในโครงการ | ผู้เข้าร่วมกิจกรรมมีความพึงพอใจในระดับดี | ดำเนินโครงการเสร็จสิ้นภายในเวลาที่กำหนด | ใช้งบประมาณในการดำเนินโครงการไม่เกินที่แผนกำหนดไว้ |

13. ตัวชี้วัดประกอบการประกันคุณภาพตามเกณฑ์มาตรฐาน

- |  |   |
|--|---|
| <input type="checkbox"/> ก.พ.ร. ตัวชี้วัดที่.....                  | <input type="checkbox"/> สมศ. ตัวชี้วัดที่..... |
| <input checked="" type="checkbox"/> สกอ. ตัวชี้วัดที่.....2.1..... | <input type="checkbox"/> สงป. ตัวชี้วัดที่..... |

14. การติดตามและประเมินผลโครงการ

- 1) ดำเนินการรวบรวมข้อมูลจากแบบสอบถามหลังเสร็จสิ้นโครงการฯ โดยผู้เข้าร่วมโครงการเป็นผู้ตอบแบบสอบถาม

**โครงการตามแผนปฏิบัติการประจำปีงบประมาณ 2560 มหาวิทยาลัยนครสวรรค์**  
**หน่วยงาน คณะทันตแพทยศาสตร์**

1. รหัสโครงการ ทพ.0705/60

ชื่อโครงการ โครงการอบรมเชิงปฏิบัติการ เรื่อง การนำสถิติไปใช้ในงานวิจัย

2. ความสอดคล้องกับพันธกิจ

- การผลิตบัณฑิต  การวิจัย  
 การบริการวิชาการแก่สังคม  การทำนุบำรุงศิลปวัฒนธรรม  
 การบริหารจัดการ

3. ความสอดคล้องกับประเด็นยุทธศาสตร์

3.1 ประเด็นยุทธศาสตร์มหาวิทยาลัย

- เป็นเลิศทางการวิจัย (กลยุทธ์ที่.....1.1.....มาตรการ.....1.1.3.....)  
 ผลิตบัณฑิตมีคุณภาพ ทำงานได้รับค่าตอบแทนสูง (กลยุทธ์ที่.....มาตรการ.....)  
 ความสัมพันธ์กับศิษย์เก่าอย่างเข้มแข็งและยั่งยืน (กลยุทธ์ที่.....มาตรการ.....)  
 ระบบบริหารในหลักธรรมาภิบาลและโปร่งใสตรวจสอบได้ (กลยุทธ์ที่ ..... มาตรการ .....) )

3.2 ประเด็นยุทธศาสตร์ของคณะ/หน่วยงาน

- ประเด็นยุทธศาสตร์ที่ 8 กลยุทธ์ที่ 2 มาตรการที่ 8.2.1

3.3 อัตลักษณ์นิสิต 5 ก

- มี  ไม่มี

| ประเภทอัตลักษณ์                         | ตัวชี้วัด  |
|---|--|
| <input type="checkbox"/> เก่งงาน        | <input type="checkbox"/> ความสามารถในการนำความรู้ไปประยุกต์ใช้ในการประกอบวิชาชีพอย่างสร้างสรรค์<br><input type="checkbox"/> มีความรับผิดชอบ กล้าหาญ เสียสละ อดทน ขยันหมั่นเพียร มุ่งมั่นสู่ความสำเร็จ<br><input type="checkbox"/> มีความสามารถในการใช้ภาษาไทย ภาษาอังกฤษ และเทคโนโลยีสารสนเทศได้เป็นอย่างดี<br><input type="checkbox"/> มีจรรยาบรรณในวิชาชีพ |
| <input type="checkbox"/> เก่งคน         | <input type="checkbox"/> มีมนุษยสัมพันธ์ทั้งการพูด และการวางตัว<br><input type="checkbox"/> มีจิตสาธารณะ<br><input type="checkbox"/> มีความสามารถทำงานที่เป็นทีม<br><input type="checkbox"/> มีความเข้าใจตนเองและผู้อื่น   |
| <input type="checkbox"/> เก่งคิด        | <input type="checkbox"/> มีความคิดริเริ่มสร้างสรรค์<br><input type="checkbox"/> ใฝ่เรียนรู้<br><input type="checkbox"/> ทักษะคิดเชิงบวก<br><input type="checkbox"/> ผลงานนวัตกรรม  |
| <input type="checkbox"/> เก่งครองชีวิต  | <input type="checkbox"/> มีพฤติกรรมที่ดีในการเรียน<br><input type="checkbox"/> มีพฤติกรรมที่ดีในการใช้ชีวิต (ปลอดอบายมุข)  |
| <input type="checkbox"/> เก่งพิชิตปัญหา | <input type="checkbox"/> มีความสามารถในการแก้ปัญหาส่วนตัว<br><input type="checkbox"/> มีความสามารถในการแก้ปัญหาการงาน  |



3.4 บริการวิชาการ

มี

ไม่มี

3.4.1 เป้าหมายตัวชี้วัด

| เป้าหมายตัวบ่งชี้ | เชิงปริมาณ  | เชิงคุณภาพ  | เชิงเวลา  | เชิงต้นทุน   |
|-------------------|---|---|---|--|
| ผลลัพธ์           | ร้อยละผู้เข้ารับบริการที่มีความรู้เพิ่มขึ้นจากการรับบริการ<br>.....   | ร้อยละความพึงพอใจของผู้รับบริการ/หน่วยงาน/องค์กรที่รับบริการวิชาการและวิชาชีพต่อประโยชน์จากการบริการ..... | -   | -  |
| ผลผลิต            | จำนวนกิจกรรมบริการวิชาการ<br>แก่สังคม..... กิจกรรม<br>จำนวนการให้บริการรวมทุก<br>ครั้ง (กรณีของ รพ.)/จำนวน<br>ให้บริการชั้นสูตรพลศึกษา<br>.....ครั้ง<br>จำนวนผู้เข้ารับบริการ/ผู้เข้าร่วม<br>กิจกรรม.....คน | ร้อยละความพึงพอใจของผู้รับบริการ<br>ในกระบวนการให้บริการ  | ร้อยละของงาน<br>บริการวิชาการที่<br>แล้วเสร็จภายใน<br>ระยะเวลาที่กำหนด<br>..... | ต้นทุน/ค่าใช้จ่ายของ<br>การบริการวิชาการ<br>ตามงบประมาณที่<br>ได้รับจัดสรร.....บาท |

3.4.2 การบูรณาการโครงการบริการวิชาการแก่สังคม เข้ากับการเรียนการสอนและการวิจัย (โปรดใส่เครื่องหมาย ✓ ในตัวชี้วัดและเป้าหมายภายใต้โครงการ ตอบได้มากกว่า 1)

- จำนวนนิสิตที่ลงฝึกงาน ..... คน
- จำนวนรายวิชา/หลักสูตรที่มีการบูรณาการ ..... วิชา ระบุรายชื่อวิชา .....
- จำนวนหนังสือ/ตำราที่ได้จากการดำเนินกิจกรรม ..... เล่ม ระบุชื่อหนังสือ/ตำรา .....
- จำนวนหัวข้อวิทยานิพนธ์ที่ได้จากการดำเนินโครงการ ..... หัวข้อ ระบุหัวข้อวิทยานิพนธ์ .....
- โครงการที่ดำเนินการครั้งนี้เป็นโครงการบริการวิชาการที่ดำเนินการต่อเนื่องจากปี พ.ศ. ....  
ระบุรายละเอียดกิจกรรมต่อเนื่องที่เกิดขึ้น .....
- ร้อยละความพึงพอใจจากผลกระทบและความคุ้มค่า ของการดำเนินโครงการ .....
- จำนวนโครงการวิจัยที่นำไปถ่ายทอด ..... โครงการ ระบุชื่อโครงการวิจัย .....
- ร้อยละของปัญหาในชุมชนที่ลดลง .....
- ร้อยละของประชาชนที่นำความรู้ไปใช้ประโยชน์ในการแก้ไขปัญหา .....
- จำนวนกิจกรรมเชิงสาธารณะที่เกิดขึ้น ..... กิจกรรม ระบุชื่อกิจกรรม .....
- รายได้ของชุมชนหรือสิ่งประดิษฐ์ที่เกิดจากการบริการวิชาการ ..... บาท / ชิ้นงาน ระบุชื่อสิ่งประดิษฐ์ .....
- โครงการมีผลกระทบในระดับประเทศในด้านใด (เช่นด้านสิ่งแวดล้อม,ด้านสุขภาพ,ด้านพลังงาน ฯลฯ)  
.....
- จำนวนหน่วยงานหรือชุมชนที่นำผลการดำเนินงานไปใช้ให้เกิดประโยชน์ ..... หน่วยงานหรือชุมชน  
ระบุชื่อหน่วยงานหรือชุมชน .....

3.4.3 การประเมินผลสำเร็จและการบูรณาการทางบริการวิชาการ (โปรดใส่เครื่องหมาย ✓ ภายใต้การประเมินความสำเร็จและการบูรณาการบริการวิชาการ)

ด้านการเรียนการสอน

- ระดับความคิดเห็นของนิสิตที่มีต่อการบูรณาการด้านการเรียนการสอน .....
- อื่นๆ .....

ด้านการวิจัย

- จำนวนโจทย์วิจัย ที่ได้จากการดำเนินโครงการบริการวิชาการ ที่ยื่นเสนอขอรับงบประมาณ .....  
โจทย์วิจัย ระบุชื่อโจทย์วิจัย .....

### 3.4.4 การติดตามผลการประเมินผลสำเร็จและการบูรณาการทางบริการวิชาการ

- นำเข้าที่ประชุมคณะกรรมการบริหารของคณะ เพื่อวางแผนปรับปรุงการบูรณาการด้านใด
  - ด้านผลิตบัณฑิต
  - ด้านการวิจัย
  - ด้านการบริการวิชาการแก่สังคม
  - ด้านการทำนุบำรุงศิลปวัฒนธรรม
- อื่นๆ .....

### 3.4.5 การนำผลประเมินไปพัฒนาและปรับปรุงการบูรณาการทางบริการวิชาการ

#### ด้านการเรียนการสอน

- จำนวนรายวิชา/หลักสูตรที่ได้รับการปรับปรุง ..... วิชา ระบุรายวิชา .....  
(ที่เกิดการนำผลการบูรณาการไปปรับปรุง)
- จำนวนรายวิชาที่เปิดใหม่ ..... วิชา ระบุรายวิชา .....

## 4. ผู้รับผิดชอบ

- |                          |                       |           |
|--------------------------|-----------------------|-----------|
| 4.1 หน่วยงานที่รับผิดชอบ | หน่วยวิจัย            |           |
| 4.2 ผู้รับผิดชอบ         | รองคณบดีฝ่ายวิจัย     | โทร. 6049 |
| 4.3 ผู้ประสานงาน         | นางสาวอัญชิสา บุญसाใจ | โทร. 6049 |
| 4.4 ผู้รายงานผล          | นางสาวอัญชิสา บุญसाใจ | โทร. 6049 |

## 5. หลักการและเหตุผล

สถิติถือเป็นเครื่องมือสำคัญและมีความจำเป็นในการศึกษาวิจัยเนื่องจาก การรักษา การป้องกัน การส่งเสริม และการฟื้นฟูสุขภาพช่องปากล้วนเป็นงานที่ต้องมีเรื่องของสถิติเข้ามาเกี่ยวข้องทั้งสิ้น ซึ่งการแสวงหาความรู้ใหม่ๆ คือกระบวนการทำวิจัยที่ต้องมีเครื่องมือเข้ามาช่วยในการอธิบายว่าความรู้ใหม่ที่ค้นพบนั้นมีความน่าเชื่อถือ และมีความเป็นไปได้อย่างไร ดังนั้นสถิติจึงถูกดึงเข้ามาเกี่ยวข้องกับการทำวิจัย คำถามที่พบบ่อยมากที่สุด เช่น สถิติเป็นเรื่องที่ยู่ยาก ยากแก่การเข้าใจและยากแก่การใช้ งาน การทำวิจัยก็ยุ่งยากซับซ้อน สถิติสำคัญอย่างไรต่อการทำวิจัย การทำงานวิจัยไม่จำเป็นต้องใช้สถิติได้หรือไม่ หรือถ้าทำวิจัยลักษณะนี้จะต้องใช้สถิติอย่างไร เป็นต้น ดังนั้น เพื่อเป็นการเพิ่มประสิทธิภาพให้กับผู้วิจัย คณะทันตแพทยศาสตร์จึงจัดโครงการอบรมเชิงปฏิบัติการเรื่อง การนำสถิติไปใช้ในงานวิจัย ขึ้น

## 6. วัตถุประสงค์

- 6.1 เพื่อให้บุคลากรคณะทันตแพทยศาสตร์มีความรู้ความเข้าใจเกี่ยวกับการนำสถิติไปใช้ในงานวิจัย
- 6.2 เพื่อเป็นการส่งเสริมและพัฒนาความรู้ด้านวิจัยให้แก่บุคลากรคณะทันตแพทยศาสตร์

## 7. เป้าหมายของโครงการ

### 7.1 เป้าหมายการดำเนินงาน

| เป้าหมาย                             | จำนวน | หน่วยนับ |
|--------------------------------------|-------|----------|
| อาจารย์/เจ้าหน้าที่                  | 20    | คน       |
| นิสิตชั้นปีที่ 5                     | 70    | คน       |
| จำนวนผู้เข้าร่วมโครงการจำนวนทั้งสิ้น | 90    | คน       |

### 7.2 กิจกรรม/เนื้อหาที่จะดำเนินการ

- 1) การบรรยายและแลกเปลี่ยนความคิดเห็น
- 2) การฝึกปฏิบัติ

8. งบประมาณดำเนินการ

- ไม่มีค่าใช้จ่ายในการดำเนินโครงการ -

9. ขั้นตอนและแผนการดำเนินงาน (PDCA)

| กิจกรรม   | ปีงบประมาณ 2560 |      |      |      |      |       |       |      |       |      |      |      |
|---|-----------------|------|------|------|------|-------|-------|------|-------|------|------|------|
|   | ต.ค.            | พ.ย. | ธ.ค. | ม.ค. | ก.พ. | มี.ค. | เม.ย. | พ.ค. | มิ.ย. | ก.ค. | ส.ค. | ก.ย. |
| <b>ขั้นวางแผนงาน (P) .....</b><br>1. วางแผนการจัดโครงการ<br>2. ประชุมเตรียมงาน  |                 | ←→   | →    |      |      |       |       |      |       |      |      |      |
| <b>ขั้นดำเนินการ (D) .....</b><br>1. ขออนุมัติโครงการ<br>2. ประชาสัมพันธ์โครงการ<br>3. ดำเนินโครงการ  |                 |      |      | ←→   | ←→   |       |       | ←→   |       |      |      |      |
| <b>ขั้นสรุปและประเมินผล (C) .....</b><br>1. วิเคราะห์ข้อมูลเพื่อประเมินผล<br>2. จัดทำสรุปโครงการ  |                 |      |      |      |      |       |       |      | ←→    | ←→   |      |      |
| <b>ขั้นปรับปรุงตามผลการประเมิน (A) ...</b><br>1. นำผลการประเมิน เข้าที่ประชุม<br>คณะกรรมการการประจำคณะ<br>2. เพิ่มข้อปรับปรุงในแผนปฏิบัติการ<br>ปีงบประมาณ 2561 |                 |      |      |      |      |       |       |      |       |      | ←→   | ←→   |

10. วัน เวลา และสถานที่ในการดำเนินการ

- 1) วัน เวลา ในการจัดกิจกรรม เดือนตุลาคม 2559 – เดือนกันยายน 2560
- 2) สถานที่จัดกิจกรรม คณะทันตแพทยศาสตร์ มหาวิทยาลัยนเรศวร

11. ผลที่คาดว่าจะได้รับ

- 1) ผู้เข้าร่วมโครงการได้รับความรู้เกี่ยวกับการนำสถิติไปใช้ในงานวิจัย
- 2) ผู้เข้าร่วมโครงการได้แลกเปลี่ยนเรียนรู้ร่วมกันและสามารถนำไปประยุกต์ใช้กับงานวิจัยได้

12. ตัวชี้วัดความสำเร็จโครงการ (KPI)

| ปริมาณ   | คุณภาพ                                   | เวลา                                    | ต้นทุน   |
|--|--|---|--|
| มีผู้เข้าร่วมโครงการอย่างน้อยร้อยละ 70 ของเป้าหมายที่ระบุในโครงการ | ผู้เข้าร่วมกิจกรรมมีความพึงพอใจในระดับดี | ดำเนินโครงการเสร็จสิ้นภายในเวลาที่กำหนด | ใช้งบประมาณในการดำเนินโครงการไม่เกินที่แผนกำหนดไว้ |

13. ตัวชี้วัดประกอบการประกันคุณภาพตามเกณฑ์มาตรฐาน

- ก.พ.ร ตัวชี้วัดที่.....  สมศ. ตัวชี้วัดที่.....  
 สกอ. ตัวชี้วัดที่.....2.1.....  สงป. ตัวชี้วัดที่.....

14. การติดตามและประเมินผลโครงการ

- 1) ดำเนินการรวบรวมข้อมูลจากแบบสอบถามหลังเสร็จสิ้นโครงการฯ โดยผู้เข้าร่วมโครงการเป็นผู้ตอบแบบสอบถาม

**โครงการตามแผนปฏิบัติการประจำปีงบประมาณ 2560 มหาวิทยาลัยนเรศวร**  
**หน่วยงาน คณะทันตแพทยศาสตร์**

1. รหัสโครงการ ทพ.0706/60

ชื่อโครงการ โครงการฝึกอบรมเชิงปฏิบัติการ เรื่อง แนวทางการขอรับรองจริยธรรมการวิจัยในมนุษย์และในสัตว์ทดลอง

2. ความสอดคล้องกับพันธกิจ

- การผลิตบัณฑิต  การวิจัย
- การบริการวิชาการแก่สังคม  การทำนุบำรุงศิลปวัฒนธรรม
- การบริหารจัดการ

3. ความสอดคล้องกับประเด็นยุทธศาสตร์

3.1 ประเด็นยุทธศาสตร์มหาวิทยาลัย

- เป็นเลิศทางการวิจัย (กลยุทธ์ที่.....1.1.....มาตรการ.....1.1.3.....)
- ผลิตบัณฑิตมีคุณภาพ ทำงานได้รับค่าตอบแทนสูง (กลยุทธ์ที่.....มาตรการ.....)
- ความสัมพันธ์กับศิษย์เก่าอย่างเข้มแข็งและยั่งยืน (กลยุทธ์ที่.....มาตรการ.....)
- ระบบบริหารในหลักธรรมาภิบาลและโปร่งใสตรวจสอบได้ (กลยุทธ์ที่ ..... มาตรการ ..... )

3.2 ประเด็นยุทธศาสตร์ของคณะ/หน่วยงาน

- ประเด็นยุทธศาสตร์ที่ 8 กลยุทธ์ที่ 2 มาตรการที่ 8.2.3

3.3 อัตลักษณ์นิสิต 5 ก

- มี  ไม่มี

| ประเภทอัตลักษณ์                         | ตัวชี้วัด  |
|---|--|
| <input type="checkbox"/> เก่งงาน        | <input type="checkbox"/> ความสามารถในการนำความรู้ไปประยุกต์ใช้ในการประกอบวิชาชีพอย่างสร้างสรรค์<br><input type="checkbox"/> มีความรับผิดชอบ กล้าหาญ เสียสละ อดทน ขยันหมั่นเพียร มุ่งมั่นสู่ความสำเร็จ<br><input type="checkbox"/> มีความสามารถในการใช้ภาษาไทย ภาษาอังกฤษ และเทคโนโลยีสารสนเทศได้เป็นอย่างดี<br><input type="checkbox"/> มีจรรยาบรรณในวิชาชีพ |
| <input type="checkbox"/> เก่งคน         | <input type="checkbox"/> มีมนุษยสัมพันธ์ทั้งการพูด และการวางตัว<br><input type="checkbox"/> มีจิตสาธารณะ<br><input type="checkbox"/> มีความสามารถทำงานที่เป็นทีม<br><input type="checkbox"/> มีความเข้าใจตนเองและผู้อื่น   |
| <input type="checkbox"/> เก่งคิด        | <input type="checkbox"/> มีความคิดริเริ่มสร้างสรรค์<br><input type="checkbox"/> ใฝ่เรียนรู้<br><input type="checkbox"/> ทศนคติเชิงบวก<br><input type="checkbox"/> ผลงานนวัตกรรม  |
| <input type="checkbox"/> เก่งครองชีวิต  | <input type="checkbox"/> มีพฤติกรรมที่ดีในการเรียน<br><input type="checkbox"/> มีพฤติกรรมที่ดีในการใช้ชีวิต (ปลอดอบายมุข)  |
| <input type="checkbox"/> เก่งพิชิตปัญหา | <input type="checkbox"/> มีความสามารถในการแก้ปัญหาส่วนตัว<br><input type="checkbox"/> มีความสามารถในการแก้ปัญหาการงาน  |

3.4 บริการวิชาการ

มี

ไม่มี

3.4.1 เป้าหมายตัวชี้วัด

| เป้าหมายตัวบ่งชี้ | เชิงปริมาณ   | เชิงคุณภาพ  | เชิงเวลา  | เชิงต้นทุน   |
|-------------------|--|---|---|--|
| ผลลัพธ์           | ร้อยละผู้เข้ารับบริการที่มีความรู้เพิ่มขึ้นจากการรับบริการ<br>.....  | ร้อยละความพึงพอใจของผู้รับบริการ/หน่วยงาน/องค์กรที่รับบริการวิชาการและวิชาชีพต่อประโยชน์จากการบริการ..... | -   | -  |
| ผลผลิต            | จำนวนกิจกรรมบริการวิชาการ<br>แก่งสังคม..... กิจกรรม<br>จำนวนการให้บริการรวมทุก<br>ครั้ง (กรณีของ รพ.)/จำนวน<br>ให้บริการชั้นสูตรพลศึกษา<br>.....ครั้ง<br>จำนวนผู้เข้ารับบริการ/ผู้เข้าร่วม<br>กิจกรรม.....คน | ร้อยละความพึงพอใจของผู้รับบริการ<br>ในกระบวนการให้บริการ  | ร้อยละของงาน<br>บริการวิชาการที่<br>แล้วเสร็จภายใน<br>ระยะเวลาที่กำหนด<br>..... | ต้นทุน/ค่าใช้จ่ายของ<br>การบริการวิชาการ<br>ตามงบประมาณที่<br>ได้รับจัดสรร.....บาท |

3.4.2 การบูรณาการโครงการบริการวิชาการแก่งสังคม เข้ากับการเรียนการสอนและการวิจัย (โปรดใส่เครื่องหมาย ✓ ใน  
ตัวชี้วัดและเป้าหมายภายใต้โครงการ ตอบได้มากกว่า 1)

- จำนวนนิสิตที่ลงฝึกงาน ..... คน
- จำนวนรายวิชา/หลักสูตรที่มีการบูรณาการ ..... วิชา ระบุรายชื่อวิชา .....
- จำนวนหนังสือ/ตำราที่ได้จากการดำเนินกิจกรรม ..... เล่ม ระบุชื่อหนังสือ/ตำรา .....
- จำนวนหัวข้อวิทยานิพนธ์ที่ได้จากการดำเนินโครงการ ..... หัวข้อ ระบุหัวข้อวิทยานิพนธ์ .....
- โครงการที่ดำเนินการครั้งนี้เป็นโครงการบริการวิชาการที่ดำเนินการต่อเนื่องจากปี พ.ศ. ....  
ระบุรายละเอียดกิจกรรมต่อเนื่องที่เกิดขึ้น .....
- ร้อยละความพึงพอใจจากผลกระทบและความคุ้มค่า ของการดำเนินโครงการ .....
- จำนวนโครงการวิจัยที่นำไปถ่ายทอด ..... โครงการ ระบุชื่อโครงการวิจัย .....
- ร้อยละของปัญหาในชุมชนที่ลดลง .....
- ร้อยละของประชาชนที่นำความรู้ไปใช้ประโยชน์ในการแก้ไขปัญหา .....
- จำนวนกิจกรรมเชิงสาธารณะที่เกิดขึ้น ..... กิจกรรม ระบุชื่อกิจกรรม .....
- รายได้ของชุมชนหรือสิ่งประดิษฐ์ที่เกิดจากการบริการวิชาการ ..... บาท / ชิ้นงาน ระบุชื่อสิ่งประดิษฐ์  
.....
- โครงการมีผลกระทบในระดับประเทศในด้านใด (เช่นด้านสิ่งแวดล้อม,ด้านสุขภาพ,ด้านพลังงาน ฯลฯ)  
.....
- จำนวนหน่วยงานหรือชุมชนที่นำผลการดำเนินงานไปใช้ให้เกิดประโยชน์ ..... หน่วยงานหรือชุมชน  
ระบุชื่อหน่วยงานหรือชุมชน .....

3.4.3 การประเมินผลสำเร็จและการบูรณาการทางบริการวิชาการ (โปรดใส่เครื่องหมาย ✓ ภายใต้การประเมินความสำเร็จ  
และการบูรณาการบริการวิชาการ)

ด้านการเรียนการสอน

- ระดับความคิดเห็นของนิสิตที่มีต่อการบูรณาการด้านการเรียนการสอน .....
- อื่นๆ .....

ด้านการวิจัย

- จำนวนโจทย์วิจัย ที่ได้จากการดำเนินโครงการบริการวิชาการ ที่ยื่นเสนอขอรับงบประมาณ .....  
โจทย์วิจัย ระบุชื่อโจทย์วิจัย .....

### 3.4.4 การติดตามผลการประเมินผลสำเร็จและการบูรณาการทางบริการวิชาการ

- นำเข้าที่ประชุมคณะกรรมการบริหารของคณะ เพื่อวางแผนปรับปรุงการบูรณาการด้านใด
  - ด้านผลิตบัณฑิต
  - ด้านการวิจัย
  - ด้านการบริการวิชาการแก่สังคม
  - ด้านการทำนุบำรุงศิลปวัฒนธรรม
- อื่นๆ .....

### 3.4.5 การนำผลประเมินไปพัฒนาและปรับปรุงการบูรณาการทางบริการวิชาการ

#### ด้านการเรียนการสอน

- จำนวนรายวิชา/หลักสูตรที่ได้รับการปรับปรุง ..... วิชา ระบุรายวิชา .....  
(ที่เกิดการนำผลการบูรณาการไปปรับปรุง)
- จำนวนรายวิชาที่เปิดใหม่ ..... วิชา ระบุรายวิชา .....

## 4. ผู้รับผิดชอบ

- |                          |                              |           |
|--------------------------|------------------------------|-----------|
| 4.1 หน่วยงานที่รับผิดชอบ | หน่วยวิจัย                   |           |
| 4.2 ผู้รับผิดชอบ         | รองคณบดีฝ่ายวิจัยและวิรัชกิจ | โทร. 6049 |
| 4.3 ผู้ประสานงาน         | นางสาวอัญชิสา บุญสาใจ        | โทร. 6049 |
| 4.4 ผู้รายงานผล          | นางสาวอัญชิสา บุญสาใจ        | โทร. 6049 |

## 5. หลักการและเหตุผล

คณะกรรมการฝ่ายวิจัย คณะทันตแพทยศาสตร์ มีบทบาทหน้าที่สำคัญคือ รับผิดชอบในการส่งเสริมบุคลากรและนิสิตภายในคณะฯ ให้ทำวิจัย สนับสนุนให้ความรู้กระบวนการต่างๆ ในงานวิจัยเพื่อผลิตงานวิจัยและนำผลงานวิจัยไปใช้ประโยชน์ ซึ่งในปัจจุบันงานวิจัยทุกเรื่องโดยเฉพาะงานวิจัยทางการแพทย์ วิทยาศาสตร์ สังคมศาสตร์ มนุษยศาสตร์ ฯลฯ จำเป็นต้องศึกษาในมนุษย์หรือสัตว์ทดลอง ดังนั้นเพื่อเป็นการปกป้องศักดิ์ศรี สิทธิ ความปลอดภัย ความเป็นอยู่ที่ดี และความมีมาตรฐานในการทำวิจัย ตลอดจนให้ความเคารพในความเป็นคน ของผู้เข้าร่วมในโครงการวิจัยหรืออาสาสมัคร ผู้วิจัยจึงจำเป็นต้องทราบข้อจรรยาบรรณ กฎหมาย ระเบียบปฏิบัติเกี่ยวกับการทำวิจัยในหน่วยงานที่จะดำเนินการวิจัยรวมถึงข้อกำหนดที่เป็นสากลโดยต้องมีจิตสำนึกมีคุณธรรมหรือจรรยาบรรณของนักวิจัยหรือการอบรมเรื่องจรรยาบรรณการวิจัยในคนและสัตว์ทดลอง สุดท้ายนักวิจัยต้องดำเนินการเพื่อขอการรับรองจรรยาบรรณฯ จากคณะกรรมการจรรยาบรรณการวิจัยในมนุษย์และสัตว์ทดลองของมหาวิทยาลัยนเรศวร ในการนี้คณะทันตแพทยศาสตร์ตระหนักถึงความสำคัญในเรื่องดังกล่าว จึงจัดได้โครงการฝึกอบรมเชิงปฏิบัติการเรื่องแนวทางการขอรับรองจรรยาบรรณในมนุษย์และในสัตว์ทดลองขึ้น

## 6. วัตถุประสงค์

- 6.1 เพื่อตอบสนองยุทธศาสตร์การวิจัย มหาวิทยาลัยนเรศวรในการก้าวสู่การเป็นมหาวิทยาลัยวิจัย
- 6.2 เพื่อให้ความรู้แก่บุคลากรและนิสิตคณะทันตแพทยศาสตร์ถึงความสำคัญของจรรยาบรรณการวิจัยในมนุษย์และในสัตว์ทดลอง
- 6.3 บุคลากรและนิสิตคณะทันตแพทยศาสตร์มีความรู้ความเข้าใจในขั้นตอนการขอรับรองจรรยาบรรณการวิจัยในมนุษย์และในสัตว์ทดลอง

## 7. เป้าหมายของโครงการ

### 7.1 เป้าหมายการดำเนินงาน

| เป้าหมาย                             | จำนวน | หน่วยนับ |
|--------------------------------------|-------|----------|
| นิสิตชั้นปีที่ 5                     | 70    | คน       |
| อาจารย์/เจ้าหน้าที่                  | 20    | คน       |
| จำนวนผู้เข้าร่วมโครงการจำนวนทั้งสิ้น | 90    | คน       |

## 7.2 กิจกรรม/เนื้อหาที่จะดำเนินการ

- 1) การบรรยายโดยวิทยากรผู้เชี่ยวชาญทางด้านจริยธรรมในมนุษย์/สัตว์ทดลองและแลกเปลี่ยนความคิดเห็น
- 2) แบ่งกลุ่ม/เสนอการขอรับรองจริยธรรมในมนุษย์และในสัตว์ทดลอง

## 8. งบประมาณดำเนินการ

แผ่นดิน 3,600 บาท

แหล่งงบประมาณ : งบประมาณแผ่นดิน ประจำปีงบประมาณ 2560

รายได้ - บาท

### รายละเอียดค่าใช้จ่าย

| ลำดับ       | รายการ                             | แผ่นดิน | รายได้ |
|-------------|------------------------------------|---------|--------|
| 1           | ค่าตอบแทนวิทยากร (6 ชม. x 600 บาท) | 3,600   | -      |
| รวมทั้งสิ้น |                                    | 3,600   | -      |

## 9. ขั้นตอนและแผนการดำเนินงาน (PDCA)

| กิจกรรม   | ปีงบประมาณ 2560 |      |      |      |      |       |       |      |       |      |      |      |
|---|-----------------|------|------|------|------|-------|-------|------|-------|------|------|------|
|   | ต.ค.            | พ.ย. | ธ.ค. | ม.ค. | ก.พ. | มี.ค. | เม.ย. | พ.ค. | มิ.ย. | ก.ค. | ส.ค. | ก.ย. |
| <b>ขั้นวางแผนงาน (P) .....</b><br>1.วางแผนการจัดโครงการ<br>2.ประชุมเตรียมงาน  |                 | ↔    | ↔    |      |      |       |       |      |       |      |      |      |
| <b>ขั้นดำเนินการ (D) .....</b><br>1. ขออนุมัติโครงการ<br>2. ประชาสัมพันธ์โครงการ<br>3. ดำเนินโครงการ  |                 |      |      | ↔    | ↔    |       |       | ↔    |       |      |      |      |
| <b>ขั้นสรุปและประเมินผล (C) .....</b><br>1. วิเคราะห์ข้อมูลเพื่อประเมินผล<br>2. จัดทำสรุปโครงการ  |                 |      |      |      |      |       |       |      | ↔     | ↔    |      |      |
| <b>ขั้นปรับปรุงตามผลการประเมิน (A) ...</b><br>1. นำผลการประเมิน เข้าที่ประชุม คณะกรรมการการประจำคณะ<br>2. เพิ่มข้อปรับปรุงในแผนปฏิบัติการ ปีงบประมาณ 2561 |                 |      |      |      |      |       |       |      |       |      | ↔    | ↔    |

## 10. วัน เวลา และสถานที่ในการดำเนินการ

- 1) วัน เวลา ในการจัดกิจกรรม เดือนตุลาคม 2559 – เดือนกันยายน 2560
- 2) สถานที่จัดกิจกรรม คณะทันตแพทยศาสตร์ มหาวิทยาลัยนเรศวร

## 11. ผลที่คาดว่าจะได้รับ

- 1) บุคลากรและนิสิตคณะทันตแพทยศาสตร์มีความรู้และความเข้าใจในการเขียนขอรับรองจริยธรรมในมนุษย์และในสัตว์ทดลองอย่างถูกต้องตามเกณฑ์ที่มหาวิทยาลัยกำหนด
- 2) บุคลากรและนิสิตคณะทันตแพทยศาสตร์สามารถดำเนินการวิจัยตามแผนที่กำหนดไว้ได้โดยไม่เกิดความล่าช้าในการขอรับรองจริยธรรมในมนุษย์และในสัตว์ทดลอง

12. ตัวชี้วัดความสำเร็จโครงการ (KPI)

| ปริมาณ   | คุณภาพ                                | เวลา                                    | ต้นทุน   |
|--|---------------------------------------|---|--|
| มีผู้เข้าร่วมโครงการอย่างน้อยร้อยละ 70 ของเป้าหมายที่ระบุในโครงการ | ผู้เข้าร่วมกิจกรรมมีความพอใจในระดับดี | ดำเนินโครงการเสร็จสิ้นภายในเวลาที่กำหนด | ใช้งบประมาณในการดำเนินโครงการไม่เกินที่แผนกำหนดไว้ |

13. ตัวชี้วัดประกอบการประกันคุณภาพตามเกณฑ์มาตรฐาน

- ก.พ.ร. ตัวชี้วัดที่.....-.....
  สมศ. ตัวชี้วัดที่.....
- สกอ. ตัวชี้วัดที่.....2.1.....
  สงป. ตัวชี้วัดที่.....

14. การติดตามและประเมินผลโครงการ

- 1) ดำเนินการรวบรวมข้อมูลจากแบบสอบถามหลังเสร็จสิ้นโครงการฯ โดยผู้เข้าร่วมโครงการเป็นผู้ตอบแบบสอบถาม



**โครงการตามแผนปฏิบัติการประจำปีงบประมาณ 2560 มหาวิทยาลัยนครสวรรค์**  
**หน่วยงาน คณะทันตแพทยศาสตร์**

1. รหัสโครงการ ทพ.0707/60

ชื่อโครงการ โครงการประชุมวิชาการนิทรรศการนเรศวรวิจัย คณะทันตแพทยศาสตร์

2. ความสอดคล้องกับพันธกิจ

- |   |   |
|---|---|
| <input type="checkbox"/> การผลิตบัณฑิต            | <input checked="" type="checkbox"/> การวิจัย      |
| <input type="checkbox"/> การบริการวิชาการแก่สังคม | <input type="checkbox"/> การทำนุบำรุงศิลปวัฒนธรรม |
| <input type="checkbox"/> การบริหารจัดการ          |   |

3. ความสอดคล้องกับประเด็นยุทธศาสตร์

3.1 ประเด็นยุทธศาสตร์มหาวิทยาลัย

- เป็นเลิศทางการวิจัย (กลยุทธ์ที่.....1.1.....มาตรการ.....1.1.2.....)
- ผลิตบัณฑิตมีคุณภาพ ทำงานได้รับค่าตอบแทนสูง (กลยุทธ์ที่.....มาตรการ.....)
- ความสัมพันธ์กับศิษย์เก่าอย่างเข้มแข็งและยั่งยืน (กลยุทธ์ที่.....มาตรการ.....)
- ระบบบริหารในหลักธรรมาภิบาลและโปร่งใสตรวจสอบได้ (กลยุทธ์ที่.....4.1....มาตรการ.....4.1.4....)

3.2 ประเด็นยุทธศาสตร์ของคณะ/หน่วยงาน

- ประเด็นยุทธศาสตร์ที่ 8      กลยุทธ์ที่      3      มาตรการที่      8.3.4

3.3 อัตลักษณ์นิสิต 5 ก

- มี       ไม่มี

| ประเภทอัตลักษณ์                         | ตัวชี้วัด  |
|---|--|
| <input type="checkbox"/> เก่งงาน        | <input type="checkbox"/> ความสามารถในการนำความรู้ไปประยุกต์ใช้ในการประกอบวิชาชีพอย่างสร้างสรรค์<br><input type="checkbox"/> มีความรับผิดชอบ กล้าหาญ เสียสละ อดทน ขยันหมั่นเพียร มุ่งมั่นสู่ความสำเร็จ<br><input type="checkbox"/> มีความสามารถในการใช้ภาษาไทย ภาษาอังกฤษ และเทคโนโลยีสารสนเทศได้เป็นอย่างดี<br><input type="checkbox"/> มีจรรยาบรรณในวิชาชีพ |
| <input type="checkbox"/> เก่งคน         | <input type="checkbox"/> มีมนุษยสัมพันธ์ทั้งการพูด และการวางตัว<br><input type="checkbox"/> มีจิตสาธารณะ<br><input type="checkbox"/> มีความสามารถทำงานที่เป็นทีม<br><input type="checkbox"/> มีความเข้าใจตนเองและผู้อื่น   |
| <input type="checkbox"/> เก่งคิด        | <input type="checkbox"/> มีความคิดริเริ่มสร้างสรรค์<br><input type="checkbox"/> ใฝ่เรียนรู้<br><input type="checkbox"/> ทศนคติเชิงบวก<br><input type="checkbox"/> ผลงานนวัตกรรม  |
| <input type="checkbox"/> เก่งครองชีวิต  | <input type="checkbox"/> มีพฤติกรรมที่ดีในการเรียน<br><input type="checkbox"/> มีพฤติกรรมที่ดีในการใช้ชีวิต (ปลอดอบายมุข)  |
| <input type="checkbox"/> เก่งพิชิตปัญหา | <input type="checkbox"/> มีความสามารถในการแก้ปัญหาส่วนตัว<br><input type="checkbox"/> มีความสามารถในการแก้ปัญหาการงาน  |

3.4 บริการวิชาการ

มี

ไม่มี

3.4.1 เป้าหมายตัวชี้วัด

| เป้าหมายตัวบ่งชี้ | เชิงปริมาณ  | เชิงคุณภาพ  | เชิงเวลา  | เชิงต้นทุน   |
|-------------------|---|---|---|--|
| ผลลัพธ์           | ร้อยละผู้เข้ารับบริการที่มีความรู้เพิ่มขึ้นจากการรับบริการ<br>.....   | ร้อยละความพึงพอใจของผู้รับบริการ/หน่วยงาน/องค์กรที่รับบริการวิชาการและวิชาชีพต่อประโยชน์จากการบริการ..... | -   | -  |
| ผลผลิต            | จำนวนกิจกรรมบริการวิชาการ<br>แก่สังคม..... กิจกรรม<br>จำนวนการให้บริการรวมทุก<br>ครั้ง (กรณีของ รพ.)/จำนวน<br>ให้บริการชั้นสูตรพลศึกษา<br>.....ครั้ง<br>จำนวนผู้เข้ารับบริการ/ผู้เข้าร่วม<br>กิจกรรม.....คน | ร้อยละความพึงพอใจของผู้รับบริการ<br>ในกระบวนการให้บริการ  | ร้อยละของงาน<br>บริการวิชาการที่<br>แล้วเสร็จภายใน<br>ระยะเวลาที่กำหนด<br>..... | ต้นทุน/ค่าใช้จ่ายของ<br>การบริการวิชาการ<br>ตามงบประมาณที่<br>ได้รับจัดสรร.....บาท |

3.4.2 การบูรณาการโครงการบริการวิชาการแก่สังคม เข้ากับการเรียนการสอนและการวิจัย (โปรดใส่เครื่องหมาย ✓ ในตัวชี้วัดและเป้าหมายภายใต้โครงการ ตอบได้มากกว่า 1)

- จำนวนนิสิตที่ลงฝึกงาน ..... คน
- จำนวนรายวิชา/หลักสูตรที่มีการบูรณาการ ..... วิชา ระบุรายชื่อวิชา .....
- จำนวนหนังสือ/ตำราที่ได้จากการดำเนินกิจกรรม ..... เล่ม ระบุชื่อหนังสือ/ตำรา .....
- จำนวนหัวข้อวิทยานิพนธ์ที่ได้จากการดำเนินโครงการ ..... หัวข้อ ระบุหัวข้อวิทยานิพนธ์ .....
- โครงการที่ดำเนินการครั้งนี้เป็นโครงการบริการวิชาการที่ดำเนินการต่อเนื่องจากปี พ.ศ. ....  
ระบุรายละเอียดกิจกรรมต่อเนื่องที่เกิดขึ้น .....
- ร้อยละความพึงพอใจจากผลกระทบและความคุ้มค่า ของการดำเนินโครงการ .....
- จำนวนโครงการวิจัยที่นำไปถ่ายทอด ..... โครงการ ระบุชื่อโครงการวิจัย .....
- ร้อยละของปัญหาในชุมชนที่ลดลง .....
- ร้อยละของประชาชนที่นำความรู้ไปใช้ประโยชน์ในการแก้ไขปัญหา .....
- จำนวนกิจกรรมเชิงสาธารณะที่เกิดขึ้น ..... กิจกรรม ระบุชื่อกิจกรรม .....
- รายได้ของชุมชนหรือสิ่งประดิษฐ์ที่เกิดจากการบริการวิชาการ ..... บาท / ชิ้นงาน ระบุชื่อสิ่งประดิษฐ์ .....
- โครงการมีผลกระทบในระดับประเทศในด้านใด (เช่นด้านสิ่งแวดล้อม,ด้านสุขภาพ,ด้านพลังงาน ฯลฯ)  
.....
- จำนวนหน่วยงานหรือชุมชนที่นำผลการดำเนินงานไปใช้ให้เกิดประโยชน์ ..... หน่วยงานหรือชุมชน  
ระบุชื่อหน่วยงานหรือชุมชน .....

3.4.3 การประเมินผลสำเร็จและการบูรณาการทางบริการวิชาการ (โปรดใส่เครื่องหมาย ✓ ภายใต้การประเมินความสำเร็จและการบูรณาการบริการวิชาการ)

ด้านการเรียนการสอน

- ระดับความคิดเห็นของนิสิตที่มีต่อการบูรณาการด้านการเรียนการสอน .....
- อื่นๆ .....

ด้านการวิจัย

- จำนวนโจทย์วิจัย ที่ได้จากการดำเนินโครงการบริการวิชาการ ที่ยื่นเสนอขอรับงบประมาณ .....  
โจทย์วิจัย ระบุชื่อโจทย์วิจัย .....

### 3.4.4 การติดตามผลการประเมินผลสำเร็จและการบูรณาการทางบริการวิชาการ

- นำเข้าที่ประชุมคณะกรรมการบริหารของคณะ เพื่อวางแผนปรับปรุงการบูรณาการด้านใด
  - ด้านผลิตบัณฑิต
  - ด้านการวิจัย
  - ด้านการบริการวิชาการแก่สังคม
  - ด้านการทำนุบำรุงศิลปวัฒนธรรม
- อื่นๆ .....

### 3.4.5 การนำผลประเมินไปพัฒนาและปรับปรุงการบูรณาการทางบริการวิชาการ

#### ด้านการเรียนการสอน

- จำนวนรายวิชา/หลักสูตรที่ได้รับการปรับปรุง ..... วิชา ระบุรายวิชา .....  
(ที่เกิดการนำผลการบูรณาการไปปรับปรุง)
- จำนวนรายวิชาที่เปิดใหม่ ..... วิชา ระบุรายวิชา .....

## 4. ผู้รับผิดชอบ

- |                          |                              |           |
|--------------------------|------------------------------|-----------|
| 4.1 หน่วยงานที่รับผิดชอบ | หน่วยวิจัย                   |           |
| 4.2 ผู้รับผิดชอบ         | รองคณบดีฝ่ายวิจัยและวิรัชกิจ | โทร. 6049 |
| 4.3 ผู้ประสานงาน         | นางสาวอัญชิสา บุญสาใจ        | โทร. 6049 |
| 4.4 ผู้รายงานผล          | นางสาวอัญชิสา บุญสาใจ        | โทร. 6049 |

## 5. หลักการและเหตุผล

การวิจัยเป็นกลไกที่สำคัญต่อการพัฒนาประเทศ ซึ่งเป็นหนทางนำไปสู่การสร้างและพัฒนาทรัพยากรบุคคลที่มีความเชี่ยวชาญสูง และเป็นสิ่งสำคัญที่จะนำไปสู่การได้มาซึ่งองค์ความรู้ใหม่และเทคโนโลยีใหม่ หนึ่งในยุทธศาสตร์ด้านการวิจัยของคณะทันตแพทยศาสตร์ คือ ผลิตผลงานวิจัยที่มีคุณภาพและได้รับการเผยแพร่ตลอดจนการนำไปใช้อย่างเป็นรูปธรรม ซึ่งนโยบายด้านการวิจัยของคณะทันตแพทยศาสตร์ คือ จัดระบบบริหารจัดการงานวิจัยและงานสร้างสรรค์ให้สอดคล้องกับยุทธศาสตร์ของชาติและมหาวิทยาลัย รวมทั้งผลิตผลงานวิจัยที่มีคุณภาพ ได้รับการเผยแพร่และมีการนำไปใช้อย่างเป็นรูปธรรม คณะฯ เล็งเห็นความสำคัญ จึงได้จัดประชุมวิชาการนิตรรศการนเรศวรวิจัย คณะทันตแพทยศาสตร์

## 6. วัตถุประสงค์

- 6.1 เพื่อตอบสนองยุทธศาสตร์การวิจัย มหาวิทยาลัยนเรศวรในการก้าวสู่การเป็นมหาวิทยาลัยวิจัย
- 6.2 เพื่อให้เกิดการแลกเปลี่ยนความรู้ ประสบการณ์ทางด้านการวิจัยและนำไปประยุกต์ใช้ได้จริง
- 6.3 เพื่อกระตุ้นให้เกิดการพัฒนาผลงานวิจัย ตลอดจนพัฒนาองค์ความรู้เพื่อต่อยอดงานวิจัยอันนำมาซึ่งนวัตกรรมใหม่ต่อไป
- 6.4 เพื่อสร้างเครือข่ายการวิจัยระหว่างคณะในมหาวิทยาลัยนเรศวร

## 7. เป้าหมายของโครงการ

### 7.1 เป้าหมายการดำเนินงาน

| เป้าหมาย                             | จำนวน | หน่วยนับ |
|--------------------------------------|-------|----------|
| อาจารย์/เจ้าหน้าที่                  | 50    | คน       |
| นิสิตชั้นปีที่ 6                     | 70    | คน       |
| จำนวนผู้เข้าร่วมโครงการจำนวนทั้งสิ้น | 120   | คน       |

### 7.2 กิจกรรม/เนื้อหาที่จะดำเนินการ

- 1) เป็นการจัดนิทรรศการแสดงผลงานวิจัยของบุคลากรหรือนิสิต คณะทันตแพทยศาสตร์ มหาวิทยาลัยนเรศวร

8. งบประมาณดำเนินการ

แผ่นดิน 2,000 บาท

แหล่งงบประมาณ : งบประมาณแผ่นดิน ประจำปีงบประมาณ 2560

รายได้ - บาท

รายละเอียดค่าใช้จ่าย

| ลำดับ       | รายการ                             | แผ่นดิน | รายได้ |
|-------------|------------------------------------|---------|--------|
| 1           | ค่าวัสดุโฆษณาและเผยแพร่ (โปสเตอร์) | 2,000   | -      |
| รวมทั้งสิ้น |                                    | 2,000   | -      |

9. ขั้นตอนและแผนการดำเนินงาน (PDCA)

| กิจกรรม  | ปีงบประมาณ 2560 |      |      |      |      |       |       |      |       |      |      |      |
|--|-----------------|------|------|------|------|-------|-------|------|-------|------|------|------|
|  | ต.ค.            | พ.ย. | ธ.ค. | ม.ค. | ก.พ. | มี.ค. | เม.ย. | พ.ค. | มิ.ย. | ก.ค. | ส.ค. | ก.ย. |
| <b>ขั้นวางแผนงาน (P) .....</b><br>1.วางแผนการจัดโครงการ<br>2.ประชุมเตรียมงาน   |                 |      |      |      |      |       |       | ↔    |       |      |      |      |
| <b>ขั้นดำเนินการ (D) .....</b><br>1. ขออนุมัติโครงการ<br>2. ประชาสัมพันธ์โครงการ<br>3. ดำเนินโครงการ   |                 |      |      |      |      |       |       |      | ↔     | ↔    |      |      |
| <b>ขั้นสรุปและประเมินผล (C) .....</b><br>1. วิเคราะห์ข้อมูลเพื่อประเมินผล<br>2. จัดทำสรุปโครงการ   |                 |      |      |      |      |       |       |      |       |      | ↔    | ↔    |
| <b>ขั้นปรับปรุงตามผลการประเมิน (A) ...</b><br>1. นำผลการประเมิน เข้าที่ประชุม<br>คณะกรรมการประจำคณะ<br>2. เพิ่มข้อปรับปรุงในแผนปฏิบัติการ<br>ปีงบประมาณ 2561 |                 |      |      |      |      |       |       |      |       |      | ↔    | ↔    |

10. วัน เวลา และสถานที่ในการดำเนินการ

- 1) วัน เวลา ในการจัดกิจกรรม เดือนกรกฎาคม 2560
- 2) สถานที่จัดกิจกรรม มหาวิทยาลัยนเรศวร

11. ผลที่คาดว่าจะได้รับ

- 1) บุคลากรและนิสิตคณะทันตแพทยศาสตร์ ได้แลกเปลี่ยนความรู้และทักษะด้านการวิจัย
- 2) บุคลากรและนิสิตคณะทันตแพทยศาสตร์ ได้ฝึกฝนและเพิ่มพูนทักษะในการนำเสนอผลงานวิจัยในรูปแบบต่างๆ ต่อสาธารณชน
- 3) เป็นการสร้างวัฒนธรรมด้านการวิจัยแก่อาจารย์และบุคลากรของคณะฯ
- 4) ได้สร้างเครือข่ายการวิจัยระหว่างคณะในมหาวิทยาลัยนเรศวรและภายนอกมหาวิทยาลัย

12. ตัวชี้วัดความสำเร็จโครงการ (KPI)

| ปริมาณ                            | คุณภาพ | เวลา                                | ต้นทุน  |
|-----------------------------------|--------|-------------------------------------|---|
| ผลงานวิจัยนำเสนออย่างน้อย 3 ผลงาน | -      | ดำเนินการเสร็จภายในระยะเวลาที่กำหนด | ใช้งบประมาณในการดำเนินกิจกรรมไม่เกินที่แผนกำหนด |

13. ตัวชี้วัดประกอบการประกันคุณภาพตามเกณฑ์มาตรฐาน

- ก.พ.ร. ตัวชี้วัดที่.....-.....
  สมศ. ตัวชี้วัดที่.....-.....  
 สกอ. ตัวชี้วัดที่.....2.1.....
  สงป. ตัวชี้วัดที่.....

14. การติดตามและประเมินผลโครงการ

- 1) ดำเนินการรวบรวมข้อมูลจากการแจกแบบสอบถามระหว่างการจัดโครงการฯ โดยผู้เข้าร่วมชมโครงการฯ

โครงการ ทพ.08

ภาควิชาชีววิทยาช่องปาก

**โครงการตามแผนปฏิบัติการประจำปีงบประมาณ 2560 มหาวิทยาลัยนเรศวร**  
**หน่วยงาน คณะทันตแพทยศาสตร์**

1. รหัสโครงการ ทพ.0801/60

ชื่อโครงการ โครงการสัมมนาเชิงวิชาการ "โครงร่างงานวิจัยของนิสิตทันตแพทย์ ชั้นปีที่ 4"

2. ความสอดคล้องกับพันธกิจ

- |   |   |
|---|---|
| <input checked="" type="checkbox"/> การผลิตบัณฑิต | <input checked="" type="checkbox"/> การวิจัย      |
| <input type="checkbox"/> การบริการวิชาการแก่สังคม | <input type="checkbox"/> การทำนุบำรุงศิลปวัฒนธรรม |
| <input type="checkbox"/> บริหารจัดการ             |   |

3. ความสอดคล้องกับประเด็นยุทธศาสตร์

3.1 ประเด็นยุทธศาสตร์มหาวิทยาลัย

- เป็นเลิศทางการวิจัย (กลยุทธ์ที่....1.1....มาตรการ....1.1.2)
- ผลิตบัณฑิตมีคุณภาพ ทำงานได้รับค่าตอบแทนสูง (กลยุทธ์ที่.....2.1....มาตรการ....2.1.1....มาตรการ....2.1.3 กลยุทธ์ที่....2.4....มาตรการ....2.4.2)
- ความสัมพันธ์กับศิษย์เก่าอย่างเข้มแข็งและยั่งยืน (กลยุทธ์ที่.....มาตรการ.....)
- ระบบบริหารในหลักธรรมาภิบาลและโปร่งใสตรวจสอบได้ (กลยุทธ์ที่ ..... มาตรการ ..... )

3.2 ประเด็นยุทธศาสตร์ของคณะ/หน่วยงาน

- |  |                    |              |
|--|--------------------|--------------|
| <input checked="" type="checkbox"/> ประเด็นยุทธศาสตร์ที่ 1 | กลยุทธ์ที่ 2       | มาตรการที่ - |
| <input checked="" type="checkbox"/> ประเด็นยุทธศาสตร์ที่ 7 | กลยุทธ์ที่ 1, 2    | มาตรการที่ - |
| <input checked="" type="checkbox"/> ประเด็นยุทธศาสตร์ที่ 8 | กลยุทธ์ที่ 1, 2, 4 | มาตรการที่ - |

3.3 อัตลักษณ์นิสิต 5 ก

- มี  ไม่มี

| ประเภทอัตลักษณ์                                    | ตัวชี้วัด  |
|--|--|
| <input checked="" type="checkbox"/> เก่งงาน        | <input type="checkbox"/> ความสามารถในการนำความรู้ไปประยุกต์ใช้ในการประกอบวิชาชีพอย่างสร้างสรรค์<br><input checked="" type="checkbox"/> มีความรับผิดชอบ กล้าหาญ เสียสละ อดทน ขยันหมั่นเพียร มุ่งมั่นสู่ความสำเร็จ<br><input checked="" type="checkbox"/> มีความสามารถในการใช้ภาษาไทย ภาษาอังกฤษ และเทคโนโลยีสารสนเทศได้เป็นอย่างดี<br><input type="checkbox"/> มีจรรยาบรรณในวิชาชีพ |
| <input checked="" type="checkbox"/> เก่งคน         | <input checked="" type="checkbox"/> มีมนุษยสัมพันธ์ทั้งการพูด และการวางตัว<br><input type="checkbox"/> มีจิตสาธารณะ<br><input checked="" type="checkbox"/> มีความสามารถทำงานที่เป็นทีม<br><input type="checkbox"/> มีความเข้าใจตนเองและผู้อื่น   |
| <input checked="" type="checkbox"/> เก่งคิด        | <input checked="" type="checkbox"/> มีความคิดริเริ่มสร้างสรรค์<br><input checked="" type="checkbox"/> ใฝ่เรียนรู้<br><input type="checkbox"/> ทักษะคิดเชิงบวก<br><input type="checkbox"/> ผลงานนวัตกรรม  |
| <input checked="" type="checkbox"/> เก่งครองชีวิต  | <input checked="" type="checkbox"/> มีพฤติกรรมที่ดีในการเรียน<br><input type="checkbox"/> มีพฤติกรรมที่ดีในการใช้ชีวิต (ปลอดอบายมุข)   |
| <input checked="" type="checkbox"/> เก่งพิชิตปัญหา | <input type="checkbox"/> มีความสามารถในการแก้ปัญหาส่วนตัว<br><input checked="" type="checkbox"/> มีความสามารถในการแก้ปัญหาการงาน   |

3.4 บริการวิชาการ

มี

ไม่มี

3.4.1 เป้าหมายตัวชี้วัด

| เป้าหมายตัวบ่งชี้ | เชิงปริมาณ   | เชิงคุณภาพ  | เชิงเวลา  | เชิงต้นทุน   |
|-------------------|--|---|---|--|
| ผลลัพธ์           | ร้อยละผู้เข้ารับบริการที่มีความรู้เพิ่มขึ้นจากการรับบริการ<br>.....  | ร้อยละความพึงพอใจของผู้รับบริการ/หน่วยงาน/องค์กรที่รับบริการวิชาการและวิชาชีพต่อประโยชน์จากการบริการ..... | -   | -  |
| ผลผลิต            | จำนวนกิจกรรมบริการวิชาการ<br>แก่งสังคม..... กิจกรรม<br>จำนวนการให้บริการรวมทุก<br>ครั้ง (กรณีของ รพ.)/จำนวน<br>ให้บริการชั้นสูตรพลศึกษา<br>.....ครั้ง<br>จำนวนผู้เข้ารับบริการ/ผู้เข้าร่วม<br>กิจกรรม.....คน | ร้อยละความพึงพอใจของผู้รับบริการ<br>ในกระบวนการให้บริการ  | ร้อยละของงาน<br>บริการวิชาการที่<br>แล้วเสร็จภายใน<br>ระยะเวลาที่กำหนด<br>..... | ต้นทุน/ค่าใช้จ่ายของ<br>การบริการวิชาการ<br>ตามงบประมาณที่<br>ได้รับจัดสรร.....บาท |

3.4.2 การบูรณาการโครงการบริการวิชาการแก่งสังคม เข้ากับการเรียนการสอนและการวิจัย (โปรดใส่เครื่องหมาย ✓ ในตัวชี้วัดและเป้าหมายภายใต้โครงการ ตอบได้มากกว่า 1)

- จำนวนนิสิตที่ลงฝึกงาน .....
- จำนวนรายวิชา/หลักสูตรที่มีการบูรณาการ ..... วิชา ระบุรายชื่อวิชา .....
- จำนวนหนังสือ/ตำราที่ได้จากการดำเนินกิจกรรม ..... เล่ม ระบุชื่อหนังสือ/ตำรา .....
- จำนวนหัวข้อวิทยานิพนธ์ที่ได้จากการดำเนินโครงการ ..... หัวข้อ ระบุหัวข้อวิทยานิพนธ์ .....
- โครงการที่ดำเนินการครั้งนี้เป็นโครงการบริการวิชาการที่ดำเนินการต่อเนื่องจากปี พ.ศ. ....  
ระบุรายละเอียดกิจกรรมต่อเนื่องที่เกิดขึ้น .....
- ร้อยละความพึงพอใจจากผลกระทบและความคุ้มค่า ของการดำเนินโครงการ .....
- จำนวนโครงการวิจัยที่นำไปถ่ายทอด ..... โครงการ ระบุชื่อโครงการวิจัย .....
- ร้อยละของปัญหาในชุมชนที่ลดลง .....
- ร้อยละของประชาชนที่นำความรู้ไปใช้ประโยชน์ในการแก้ไขปัญหา .....
- จำนวนกิจกรรมเชิงสาธารณะที่เกิดขึ้น ..... กิจกรรม ระบุชื่อกิจกรรม .....
- รายได้ของชุมชนหรือสิ่งประดิษฐ์ที่เกิดจากการบริการวิชาการ ..... บาท / ชิ้นงาน ระบุชื่อสิ่งประดิษฐ์ .....
- โครงการมีผลกระทบในระดับประเทศในด้านใด (เช่นด้านสิ่งแวดล้อม,ด้านสุขภาพ,ด้านพลังงาน ฯลฯ)  
.....
- จำนวนหน่วยงานหรือชุมชนที่นำผลการดำเนินงานไปใช้ให้เกิดประโยชน์ ..... หน่วยงานหรือชุมชน  
ระบุชื่อหน่วยงานหรือชุมชน .....

3.4.3 การประเมินผลสำเร็จและการบูรณาการทางบริการวิชาการ (โปรดใส่เครื่องหมาย ✓ ภายใต้การประเมินความสำเร็จและการบูรณาการบริการวิชาการ)

**ด้านการเรียนการสอน**

- ระดับความคิดเห็นของนิสิตที่มีต่อการบูรณาการด้านการเรียนการสอน .....
- อื่นๆ .....

**ด้านการวิจัย**

- จำนวนวิทยุวิจัย ที่ได้จากการดำเนินโครงการบริการวิชาการ ที่ยื่นเสนอขอรับงบประมาณ ..... วิทยุวิจัย  
ระบุชื่อวิทยุวิจัย .....



### 3.4.4 การติดตามผลการประเมินผลสำเร็จและการบูรณาการทางบริการวิชาการ

- นำเข้าที่ประชุมคณะกรรมการบริหารของคณะ เพื่อวางแผนปรับปรุงการบูรณาการด้านใด
  - ด้านผลิตบัณฑิต
  - ด้านการวิจัย
  - ด้านการบริการวิชาการแก่สังคม
  - ด้านการทำนุบำรุงศิลปวัฒนธรรม
- อื่นๆ .....

### 3.4.5 การนำผลประเมินไปพัฒนาและปรับปรุงการบูรณาการทางบริการวิชาการ

#### ด้านการเรียนการสอน

- จำนวนรายวิชา/หลักสูตรที่ได้รับการปรับปรุง ..... วิชา ระบุรายวิชา ..... (ที่เกิดการนำผลการบูรณาการไปปรับปรุง)
- จำนวนรายวิชาที่เปิดใหม่ ..... วิชา ระบุรายวิชา .....

## 4. ผู้รับผิดชอบ

- 4.1 หน่วยงานที่รับผิดชอบ ภาควิชาชีววิทยาช่องปาก
- 4.2 ผู้รับผิดชอบ อ.ทพ.วรายุทธ โชติประกายเกียรติ โทร. 6066
- 4.3 ผู้ประสานงาน อ.ดร.จันทร์ทิภา จบศรี โทร. 6066
- 4.4 ผู้รายงานผล อ.ทพ.วรายุทธ โชติประกายเกียรติ โทร. 6066

## 5. หลักการและเหตุผล

การนำเสนอโครงงานวิจัยของนิสิตทันตแพทย์ ชั้นปีที่ 4 เป็นกระบวนการสำคัญกระบวนการหนึ่งที่ช่วยสนับสนุนการเรียนรู้ด้วยตนเองของนิสิต ทำให้เกิดความคิดริเริ่มสร้างสรรค์ รู้จักพิจารณาแก้ไขปัญหาอย่างมีเหตุผลและมุ่งสู่การเป็นบัณฑิตที่มีคุณภาพ นอกจากนี้ยังเป็นการฝึกให้นิสิตสามารถถ่ายทอดรายละเอียดของโครงงานวิจัยไปสู่ผู้ฟังได้โดยตรง เกิดการสื่อสารแบบสองทาง มีการแลกเปลี่ยนประสบการณ์และความรู้ด้านการสร้างสรรค์งานวิจัยระหว่างนิสิตทันตแพทย์ รวมทั้งกับคณาจารย์ผู้มีประสบการณ์ทางด้านงานวิจัย ซึ่งสอดคล้องกับมหาวิทยาลัยที่มีนโยบายจะพัฒนาเป็นมหาวิทยาลัยแห่งการวิจัยในอนาคต

## 6. วัตถุประสงค์

- 6.1 เพื่อเป็นการส่งเสริมให้นิสิตรู้จักสร้างสรรค์งานวิจัย และส่งเสริมให้เกิดวัฒนธรรมในด้านการวิจัยของคณะฯ
- 6.2 เพื่อให้เกิดการแลกเปลี่ยนความรู้ ข้อมูลและประสบการณ์ด้านการวิจัยระหว่างนิสิต อาจารย์และบุคลากร
- 6.3 เพื่อเป็นการเตรียมความพร้อมให้แก่นิสิตในการสร้างสรรค์งานวิจัยในระดับชาติต่อไป

## 7. เป้าหมายของโครงการ

### 7.1 เป้าหมายการดำเนินงาน

| เป้าหมาย                             | จำนวน | หน่วยนับ |
|--------------------------------------|-------|----------|
| นิสิต                                | 50    | คน       |
| อาจารย์/บุคลากร                      | 60    | คน       |
| จำนวนผู้เข้าร่วมโครงการจำนวนทั้งสิ้น | 110   | คน       |

### 7.2 กิจกรรม/เนื้อหาที่จะดำเนินการ

- 1) การบรรยายสัมมนา นำเสนอโครงงานวิจัยโดยนิสิตทันตแพทย์ ชั้นปีที่ 4
- 2) การซักถามและแลกเปลี่ยนความรู้และความคิดเห็นระหว่างนิสิตผู้นำเสนองาน นิสิตผู้เข้าร่วมประชุม และคณาจารย์

8. งบประมาณดำเนินการ

- ไม่มีค่าใช้จ่ายในการดำเนินโครงการ -

9. ขั้นตอนและแผนการดำเนินงาน (PDCA)

| กิจกรรม   | ปีงบประมาณ 2560 |      |      |      |      |       |       |      |       |      |      |      |
|---|-----------------|------|------|------|------|-------|-------|------|-------|------|------|------|
|   | ต.ค.            | พ.ย. | ธ.ค. | ม.ค. | ก.พ. | มี.ค. | เม.ย. | พ.ค. | มิ.ย. | ก.ค. | ส.ค. | ก.ย. |
| ขั้นวางแผนงาน (P).....<br>1. ขออนุมัติโครงการ<br>2. ประชุมคณะกรรมการ      |                 | ↔    |      |      |      |       |       |      |       |      |      |      |
| ขั้นดำเนินการ (D).....<br>1. เตรียมงาน ติดต่อประสานงาน<br>2. จัดการประชุม |                 |      |      |      | ↔    |       | ↔     |      |       |      |      |      |
| ขั้นสรุปและประเมินผล (C).....<br>1. สรุปผลการดำเนินงานและ<br>ประเมินผล    |                 |      |      |      |      |       |       | ↔    |       |      |      |      |
| ขั้นปรับปรุงตามผลการประเมิน(A).....<br>1. วิเคราะห์ผลการดำเนินงาน         |                 |      |      |      |      |       |       |      |       | ↔    |      |      |

10. วัน เวลา และสถานที่ในการดำเนินการ

- 1) วัน เวลา ในการจัดกิจกรรม เดือนเมษายน 2560
- 2) สถานที่จัดกิจกรรม คณะทันตแพทยศาสตร์ มหาวิทยาลัยนเรศวร

11. ผลที่คาดว่าจะได้รับ

- 1) อาจารย์ นิสิต และบุคลากร ได้แลกเปลี่ยนความรู้และทักษะด้านการวิจัย
- 2) อาจารย์และนิสิตได้ฝึกฝนและเพิ่มพูนทักษะในการนำเสนอโครงงานวิจัยในรูปแบบต่างๆ
- 3) เป็นการสร้างวัฒนธรรมด้านการวิจัยแก่อาจารย์ นิสิต และบุคลากรของคณะฯ

12. ตัวชี้วัดความสำเร็จโครงการ (KPI)

| ปริมาณ   | คุณภาพ  | เวลา                                | ต้นทุน   |
|--|---|-------------------------------------|--|
| - นิสิตทุกกลุ่มมีโครงงานวิจัยและการนำเสนอโครงงานคิดเป็นร้อยละ 100<br>- มีผู้เข้าร่วมโครงการอย่างน้อยร้อยละ 80 ของเป้าหมาย<br>- นิสิตทุกกลุ่มมีการเรียนรู้แลกเปลี่ยนด้านการวิจัยและอภิปรายร่วมกัน คิดเป็นร้อยละ 100 | - มีโครงงานวิจัยที่หลากหลายจากทุกภาควิชา<br>- อาจารย์ นิสิตและบุคลากรของคณะฯ มีระดับความพึงพอใจอยู่ในระดับมาก<br>- อาจารย์ นิสิตและบุคลากร มีแนวทางในการวิจัยเพิ่มขึ้นในอนาคต | ดำเนินการเสร็จสิ้นภายในเวลาที่กำหนด | ใช้งบประมาณในการดำเนินโครงการไม่เกินแผนที่กำหนดไว้ |

13. ตัวชี้วัดประกอบการประกันคุณภาพตามเกณฑ์มาตรฐาน

- ก.พ.ร ตัวชี้วัดที่.....  
 สกอ. ตัวชี้วัดที่ 3.2 (ระดับหลักสูตร)  
 สมศ. ตัวชี้วัดที่.....  
 สงป. ตัวชี้วัดที่.....

14. การติดตามและประเมินผลโครงการ

- 1) แบบสอบถามภายหลังการประชุม ซึ่งผู้เข้าร่วมประชุมเป็นผู้ตอบในวันที่เข้าประชุม
- 2) เอกสารการให้คะแนนการนำเสนอโครงงานวิจัย

**โครงการตามแผนปฏิบัติการประจำปีงบประมาณ 2560 มหาวิทยาลัยนเรศวร**  
**หน่วยงาน คณะทันตแพทยศาสตร์**

1. รหัสโครงการ ทพ.0802/60

ชื่อโครงการ โครงการสัมมนาเชิงวิชาการ "โครงร่างงานวิจัยของนิสิตทันตแพทย์ ชั้นปีที่ 5"

2. ความสอดคล้องกับพันธกิจ

- |   |   |
|---|---|
| <input checked="" type="checkbox"/> การผลิตบัณฑิต | <input checked="" type="checkbox"/> การวิจัย      |
| <input type="checkbox"/> การบริการวิชาการแก่สังคม | <input type="checkbox"/> การทำนุบำรุงศิลปวัฒนธรรม |
| <input type="checkbox"/> บริหารจัดการ             |   |

3. ความสอดคล้องกับประเด็นยุทธศาสตร์

3.1 ประเด็นยุทธศาสตร์มหาวิทยาลัย

- เป็นเลิศทางการวิจัย (กลยุทธ์ที่....1.1....มาตรการ....1.1.2)
- ผลิตบัณฑิตมีคุณภาพ ทำงานได้รับค่าตอบแทนสูง (กลยุทธ์ที่.....2.1....มาตรการ....2.1.1....มาตรการ....2.1.3 กลยุทธ์ที่....2.4....มาตรการ....2.4.2)
- ความสัมพันธ์กับศิษย์เก่าอย่างเข้มแข็งและยั่งยืน (กลยุทธ์ที่.....มาตรการ.....)
- ระบบบริหารในหลักธรรมาภิบาลและโปร่งใสตรวจสอบได้ (กลยุทธ์ที่ ..... มาตรการ .....

3.2 ประเด็นยุทธศาสตร์ของคณะ/หน่วยงาน

- |  |                    |              |
|--|--------------------|--------------|
| <input checked="" type="checkbox"/> ประเด็นยุทธศาสตร์ที่ 1 | กลยุทธ์ที่ 2       | มาตรการที่ - |
| <input checked="" type="checkbox"/> ประเด็นยุทธศาสตร์ที่ 7 | กลยุทธ์ที่ 1, 2    | มาตรการที่ - |
| <input checked="" type="checkbox"/> ประเด็นยุทธศาสตร์ที่ 8 | กลยุทธ์ที่ 1, 2, 4 | มาตรการที่ - |

3.3 อัตลักษณ์นิสิต 5 ก

- มี  ไม่มี

| ประเภทอัตลักษณ์                                    | ตัวชี้วัด  |
|--|--|
| <input checked="" type="checkbox"/> เก่งงาน        | <input type="checkbox"/> ความสามารถในการนำความรู้ไปประยุกต์ใช้ในการประกอบวิชาชีพอย่างสร้างสรรค์<br><input checked="" type="checkbox"/> มีความรับผิดชอบ กล้าหาญ เสียสละ อดทน ขยันหมั่นเพียร มุ่งมั่นสู่ความสำเร็จ<br><input checked="" type="checkbox"/> มีความสามารถในการใช้ภาษาไทย ภาษาอังกฤษ และเทคโนโลยีสารสนเทศได้เป็นอย่างดี<br><input type="checkbox"/> มีจรรยาบรรณในวิชาชีพ |
| <input checked="" type="checkbox"/> เก่งคน         | <input checked="" type="checkbox"/> มีมนุษยสัมพันธ์ทั้งการพูด และการวางตัว<br><input type="checkbox"/> มีจิตสาธารณะ<br><input checked="" type="checkbox"/> มีความสามารถทำงานที่เป็นทีม<br><input type="checkbox"/> มีความเข้าใจตนเองและผู้อื่น   |
| <input checked="" type="checkbox"/> เก่งคิด        | <input checked="" type="checkbox"/> มีความคิดริเริ่มสร้างสรรค์<br><input checked="" type="checkbox"/> ใฝ่เรียนรู้<br><input type="checkbox"/> ทักษะคิดเชิงบวก<br><input type="checkbox"/> ผลงานนวัตกรรม  |
| <input checked="" type="checkbox"/> เก่งครองชีวิต  | <input checked="" type="checkbox"/> มีพฤติกรรมที่ดีในการเรียน<br><input type="checkbox"/> มีพฤติกรรมที่ดีในการใช้ชีวิต (ปลอดอบายมุข)   |
| <input checked="" type="checkbox"/> เก่งพิชิตปัญหา | <input type="checkbox"/> มีความสามารถในการแก้ปัญหาส่วนตัว<br><input checked="" type="checkbox"/> มีความสามารถในการแก้ปัญหาการงาน   |

3.4 บริการวิชาการ

มี

ไม่มี

3.4.1 เป้าหมายตัวชี้วัด

| เป้าหมายตัวบ่งชี้ | เชิงปริมาณ  | เชิงคุณภาพ  | เชิงเวลา  | เชิงต้นทุน   |
|-------------------|---|---|---|--|
| ผลลัพธ์           | ร้อยละผู้เข้ารับบริการที่มีความรู้เพิ่มขึ้นจากการรับบริการ<br>.....   | ร้อยละความพึงพอใจของผู้รับบริการ/หน่วยงาน/องค์กรที่รับบริการวิชาการและวิชาชีพต่อประโยชน์จากการบริการ..... | -   | -  |
| ผลผลิต            | จำนวนกิจกรรมบริการวิชาการ<br>แก่งสังคม..... กิจกรรม<br>จำนวนการให้บริการรวมทุก<br>ครั้ง (กรณีของ รพ.)/จำนวน<br>ให้บริการชั้นสูตรพลิกศพ<br>.....ครั้ง<br>จำนวนผู้เข้ารับบริการ/ผู้เข้าร่วม<br>กิจกรรม.....คน | ร้อยละความพึงพอใจของผู้รับบริการ<br>ในกระบวนการให้บริการ  | ร้อยละของงาน<br>บริการวิชาการที่<br>แล้วเสร็จภายใน<br>ระยะเวลาที่กำหนด<br>..... | ต้นทุน/ค่าใช้จ่ายของ<br>การบริการวิชาการ<br>ตามงบประมาณที่<br>ได้รับจัดสรร.....บาท |

3.4.2 การบูรณาการโครงการบริการวิชาการแก่งสังคม เข้ากับการเรียนการสอนและการวิจัย (โปรดใส่เครื่องหมาย ✓ ในตัวชี้วัดและเป้าหมายภายใต้โครงการ ตอบได้มากกว่า 1)

- จำนวนนิสิตที่ลงฝึกงาน .....
- จำนวนรายวิชา/หลักสูตรที่มีการบูรณาการ ..... วิชา ระบุรายชื่อวิชา .....
- จำนวนหนังสือ/ตำราที่ได้จากการดำเนินกิจกรรม ..... เล่ม ระบุชื่อหนังสือ/ตำรา .....
- จำนวนหัวข้อวิทยานิพนธ์ที่ได้จากการดำเนินโครงการ ..... หัวข้อ ระบุหัวข้อวิทยานิพนธ์ .....
- โครงการที่ดำเนินการครั้งนี้เป็นโครงการบริการวิชาการที่ดำเนินการต่อเนื่องจากปี พ.ศ. ....  
ระบุรายละเอียดกิจกรรมต่อเนื่องที่เกิดขึ้น .....
- ร้อยละความพึงพอใจจากผลกระทบและความคุ้มค่า ของการดำเนินโครงการ .....
- จำนวนโครงการวิจัยที่นำไปถ่ายทอด ..... โครงการ ระบุชื่อโครงการวิจัย .....
- ร้อยละของปัญหาในชุมชนที่ลดลง .....
- ร้อยละของประชาชนที่นำความรู้ไปใช้ประโยชน์ในการแก้ไขปัญหา .....
- จำนวนกิจกรรมเชิงสาธารณะที่เกิดขึ้น ..... กิจกรรม ระบุชื่อกิจกรรม .....
- รายได้ของชุมชนหรือสิ่งประดิษฐ์ที่เกิดจากการบริการวิชาการ ..... บาท / ชิ้นงาน ระบุชื่อสิ่งประดิษฐ์ .....
- โครงการมีผลกระทบในระดับประเทศในด้านใด (เช่นด้านสิ่งแวดล้อม,ด้านสุขภาพ,ด้านพลังงาน ฯลฯ)  
.....
- จำนวนหน่วยงานหรือชุมชนที่นำผลการดำเนินงานไปใช้ให้เกิดประโยชน์ ..... หน่วยงานหรือชุมชน  
ระบุชื่อหน่วยงานหรือชุมชน .....

3.4.3 การประเมินผลสำเร็จและการบูรณาการทางบริการวิชาการ (โปรดใส่เครื่องหมาย ✓ ภายใต้การประเมินความสำเร็จและการบูรณาการบริการวิชาการ)

**ด้านการเรียนการสอน**

- ระดับความคิดเห็นของนิสิตที่มีต่อการบูรณาการด้านการเรียนการสอน .....
- อื่นๆ .....

**ด้านการวิจัย**

- จำนวนวิทยุวิจัย ที่ได้จากการดำเนินโครงการบริการวิชาการ ที่ยื่นเสนอขอรับงบประมาณ ..... วิทยุวิจัย  
ระบุชื่อวิทยุวิจัย .....

### 3.4.4 การติดตามผลการประเมินผลสำเร็จและการบูรณาการทางบริการวิชาการ

- นำเข้าที่ประชุมคณะกรรมการบริหารของคณะ เพื่อวางแผนปรับปรุงการบูรณาการด้านใด
  - ด้านผลิตบัณฑิต
  - ด้านการวิจัย
  - ด้านการบริการวิชาการแก่สังคม
  - ด้านการทำนุบำรุงศิลปวัฒนธรรม
- อื่นๆ .....

### 3.4.5 การนำผลประเมินไปพัฒนาและปรับปรุงการบูรณาการทางบริการวิชาการ

#### ด้านการเรียนการสอน

- จำนวนรายวิชา/หลักสูตรที่ได้รับการปรับปรุง ..... วิชา ระบุรายวิชา ..... (ที่เกิดการนำผลการบูรณาการไปปรับปรุง)
- จำนวนรายวิชาที่เปิดใหม่ ..... วิชา ระบุรายวิชา .....

## 4. ผู้รับผิดชอบ

- 4.1 หน่วยงานที่รับผิดชอบ ภาควิชาชีววิทยาช่องปาก
- 4.2 ผู้รับผิดชอบ อ.ดร.จันทร์ทิภา จบศรี โทร. 6066
- 4.3 ผู้ประสานงาน อ.ทพญ.ดร.ฐานิต ประสิทธิ์ศักดิ์ โทร. 6066
- 4.4 ผู้รายงานผล อ.ดร.จันทร์ทิภา จบศรี โทร. 6066

## 5. หลักการและเหตุผล

การนำเสนอโครงงานวิจัยของนิสิตทันตแพทย์ ชั้นปีที่ 5 เป็นกระบวนการสำคัญกระบวนการหนึ่งที่ช่วยสนับสนุนการเรียนรู้ด้วยตนเองของนิสิต ทำให้เกิดความคิดริเริ่มสร้างสรรค์ รู้จักพิจารณาแก้ไขปัญหาอย่างมีเหตุผลและมุ่งสู่การเป็นบัณฑิตที่มีคุณภาพ นอกจากนี้ยังเป็นการฝึกให้นิสิตสามารถถ่ายทอดรายละเอียดของโครงงานวิจัยไปสู่ผู้ฟังได้โดยตรง เกิดการสื่อสารแบบสองทาง มีการแลกเปลี่ยนประสบการณ์และความรู้ด้านการสร้างสรรค์งานวิจัยระหว่างนิสิตทันตแพทย์ รวมทั้งกับคณาจารย์ผู้มีประสบการณ์ทางด้านงานวิจัย ซึ่งสอดคล้องกับมหาวิทยาลัยที่นโยบายจะพัฒนาเป็นมหาวิทยาลัยแห่งการวิจัยในอนาคต

## 6. วัตถุประสงค์

- 6.1 เพื่อเป็นการส่งเสริมให้นิสิตรู้จักสร้างสรรค์งานวิจัย และส่งเสริมให้เกิดวัฒนธรรมในด้านการวิจัยของคณะฯ
- 6.2 เพื่อให้เกิดการแลกเปลี่ยนความรู้ ข้อมูลและประสบการณ์ด้านการวิจัยระหว่างนิสิต อาจารย์และบุคลากร
- 6.3 เพื่อเป็นการเตรียมความพร้อมให้แก่นิสิตในการสร้างสรรค์งานวิจัยในระดับชาติต่อไป

## 7. เป้าหมายของโครงการ

### 7.1 เป้าหมายการดำเนินงาน

| เป้าหมาย                             | จำนวน | หน่วยนับ |
|--------------------------------------|-------|----------|
| นิสิต                                | 53    | คน       |
| อาจารย์/บุคลากร                      | 60    | คน       |
| จำนวนผู้เข้าร่วมโครงการจำนวนทั้งสิ้น | 113   | คน       |

### 7.2 กิจกรรม/เนื้อหาที่จะดำเนินการ

- 1) การบรรยายสัมมนา นำเสนอโครงงานวิจัยโดยนิสิตทันตแพทย์ ชั้นปีที่ 5
- 2) การซักถามและแลกเปลี่ยนความรู้และความคิดเห็นระหว่างนิสิตผู้นำเสนองาน นิสิตผู้เข้าร่วมประชุม และคณาจารย์

## 8. งบประมาณดำเนินการ

- ไม่มีค่าใช้จ่ายในการดำเนินโครงการ -

9. ขั้นตอนและแผนการดำเนินงาน (PDCA)

| กิจกรรม   | ปีงบประมาณ 2560 |      |      |      |      |       |       |      |       |      |      |      |
|---|-----------------|------|------|------|------|-------|-------|------|-------|------|------|------|
|   | ต.ค.            | พ.ย. | ธ.ค. | ม.ค. | ก.พ. | มี.ค. | เม.ย. | พ.ค. | มิ.ย. | ก.ค. | ส.ค. | ก.ย. |
| ขั้นวางแผนงาน (P).....<br>1. ขออนุมัติโครงการ<br>2. ประชุมคณะกรรมการ      |                 |      | ↔    |      | ↔    |       |       |      |       |      |      |      |
| ขั้นดำเนินการ (D).....<br>1. เตรียมงาน ติดต่อประสานงาน<br>2. จัดการประชุม |                 |      |      |      |      | ↔     |       | ↔    |       |      |      |      |
| ขั้นสรุปและประเมินผล (C).....<br>1. สรุปผลการดำเนินงานและ<br>ประเมินผล    |                 |      |      |      |      |       |       |      | ↔     |      |      |      |
| ขั้นปรับปรุงตามผลการประเมิน(A).....<br>1. วิเคราะห์ผลการดำเนินงาน         |                 |      |      |      |      |       |       |      |       |      | ↔    |      |

10. วัน เวลา และสถานที่ในการดำเนินการ

- 1) วัน เวลา ในการจัดกิจกรรม เดือนพฤษภาคม 2560
- 2) สถานที่จัดกิจกรรม คณะทันตแพทยศาสตร์ มหาวิทยาลัยนเรศวร

11. ผลที่คาดว่าจะได้รับ

- 1) อาจารย์ นิสิต และบุคลากร ได้แลกเปลี่ยนความรู้และทักษะด้านการวิจัย
- 2) อาจารย์และนิสิตได้ฝึกฝนและเพิ่มพูนทักษะในการนำเสนอโครงงานวิจัยในรูปแบบต่างๆ
- 3) เป็นการสร้างวัฒนธรรมด้านการวิจัยแก่อาจารย์ นิสิต และบุคลากรของคณะฯ

12. ตัวชี้วัดความสำเร็จโครงการ (KPI)

| ปริมาณ  | คุณภาพ   | เวลา                                | ต้นทุน   |
|---|--|-------------------------------------|--|
| - นิสิตทุกกลุ่มมีโครงงานวิจัยและการนำเสนอโครงร่างคิดเป็นร้อยละ 100<br>- มีผู้เข้าร่วมโครงการอย่างน้อยร้อยละ 80 ของเป้าหมาย<br>- นิสิตทุกกลุ่มมีการเรียนรู้แลกเปลี่ยนด้านการวิจัยและอภิปรายร่วมกัน คิดเป็นร้อยละ 100 | - มีโครงงานวิจัยที่หลากหลายจากทุกภาควิชา<br>- อาจารย์ นิสิตและบุคลากรของคณะฯ มีระดับความพึงพอใจอยู่ในระดับมาก<br>- อาจารย์ นิสิตและบุคลากรมีแนวทางในการวิจัยเพิ่มขึ้นในอนาคต | ดำเนินการเสร็จสิ้นภายในเวลาที่กำหนด | ใช้งบประมาณในการดำเนินโครงการไม่เกินแผนที่กำหนดไว้ |

13. ตัวชี้วัดประกอบการประกันคุณภาพตามเกณฑ์มาตรฐาน

- |   |  |
|---|--|
| <input type="checkbox"/> ก.พ.ร. ตัวชี้วัดที่.....                         | <input type="checkbox"/> สมศ. ตัวชี้วัดที่.....  |
| <input checked="" type="checkbox"/> สกอ. ตัวชี้วัดที่ 3.2 (ระดับหลักสูตร) | <input type="checkbox"/> สง.ป. ตัวชี้วัดที่..... |

14. การติดตามและประเมินผลโครงการ

- 1) แบบสอบถามภายหลังการประชุม ซึ่งผู้เข้าร่วมประชุมเป็นผู้ตอบในวันที่เข้าประชุม
- 2) เอกสารการให้คะแนนการนำเสนอโครงงานวิจัย

**โครงการตามแผนปฏิบัติการประจำปีงบประมาณ 2560 มหาวิทยาลัยนเรศวร**  
**หน่วยงาน คณะทันตแพทยศาสตร์**

1. รหัสโครงการ ทพ.0803/60

ชื่อโครงการ โครงการสัมมนาเชิงวิชาการ "ผลงานวิจัยของนิสิตทันตแพทย์ ชั้นปีที่ 6"

2. ความสอดคล้องกับพันธกิจ

- |   |   |
|---|---|
| <input checked="" type="checkbox"/> การผลิตบัณฑิต | <input checked="" type="checkbox"/> การวิจัย      |
| <input type="checkbox"/> การบริการวิชาการแก่สังคม | <input type="checkbox"/> การทำนุบำรุงศิลปวัฒนธรรม |
| <input type="checkbox"/> บริหารจัดการ             |   |

3. ความสอดคล้องกับประเด็นยุทธศาสตร์

3.1 ประเด็นยุทธศาสตร์มหาวิทยาลัย

- เป็นเลิศทางการวิจัย (กลยุทธ์ที่...1.1...มาตรการ...1.1.2)
- ผลิตบัณฑิตมีคุณภาพ ทำงานได้รับค่าตอบแทนสูง (กลยุทธ์ที่.....2.1...มาตรการ.....2.1.1...มาตรการ.....2.1.3 กลยุทธ์ที่...2.4...มาตรการ.....2.4.2)
- ความสัมพันธ์กับศิษย์เก่าอย่างเข้มแข็งและยั่งยืน (กลยุทธ์ที่.....มาตรการ.....)
- ระบบบริหารในหลักธรรมาภิบาลและโปร่งใสตรวจสอบได้ (กลยุทธ์ที่ ..... มาตรการ .....

3.2 ประเด็นยุทธศาสตร์ของคณะ/หน่วยงาน

- |  |                    |              |
|--|--------------------|--------------|
| <input checked="" type="checkbox"/> ประเด็นยุทธศาสตร์ที่ 1 | กลยุทธ์ที่ 2       | มาตรการที่ - |
| <input checked="" type="checkbox"/> ประเด็นยุทธศาสตร์ที่ 7 | กลยุทธ์ที่ 1, 2, 3 | มาตรการที่ - |
| <input checked="" type="checkbox"/> ประเด็นยุทธศาสตร์ที่ 8 | กลยุทธ์ที่ 1, 2, 4 | มาตรการที่ - |

3.3 อัตลักษณ์นิสิต 5 ก

- มี  ไม่มี

| ประเภทอัตลักษณ์                                    | ตัวชี้วัด  |
|--|--|
| <input checked="" type="checkbox"/> เก่งงาน        | <input type="checkbox"/> ความสามารถในการนำความรู้ไปประยุกต์ใช้ในการประกอบวิชาชีพอย่างสร้างสรรค์<br><input checked="" type="checkbox"/> มีความรับผิดชอบ กล้าหาญ เสียสละ อดทน ขยันหมั่นเพียร มุ่งมั่นสู่ความสำเร็จ<br><input checked="" type="checkbox"/> มีความสามารถในการใช้ภาษาไทย ภาษาอังกฤษ และเทคโนโลยีสารสนเทศได้เป็นอย่างดี<br><input type="checkbox"/> มีจรรยาบรรณในวิชาชีพ |
| <input checked="" type="checkbox"/> เก่งคน         | <input checked="" type="checkbox"/> มีมนุษยสัมพันธ์ทั้งการพูด และการวางตัว<br><input type="checkbox"/> มีจิตสาธารณะ<br><input checked="" type="checkbox"/> มีความสามารถทำงานที่เป็นทีม<br><input type="checkbox"/> มีความเข้าใจตนเองและผู้อื่น   |
| <input checked="" type="checkbox"/> เก่งคิด        | <input checked="" type="checkbox"/> มีความคิดริเริ่มสร้างสรรค์<br><input checked="" type="checkbox"/> ใฝ่เรียนรู้<br><input type="checkbox"/> ทักษะคิดเชิงบวก<br><input type="checkbox"/> ผลงานนวัตกรรม  |
| <input checked="" type="checkbox"/> เก่งครองชีวิต  | <input checked="" type="checkbox"/> มีพฤติกรรมที่ดีในการเรียน<br><input type="checkbox"/> มีพฤติกรรมที่ดีในการใช้ชีวิต (ปลอดอบายมุข)   |
| <input checked="" type="checkbox"/> เก่งพิชิตปัญหา | <input type="checkbox"/> มีความสามารถในการแก้ปัญหาส่วนตัว<br><input checked="" type="checkbox"/> มีความสามารถในการแก้ปัญหาการงาน   |

3.4 บริการวิชาการ

มี

ไม่มี

3.4.1 เป้าหมายตัวชี้วัด

| เป้าหมายตัวบ่งชี้ | เชิงปริมาณ   | เชิงคุณภาพ  | เชิงเวลา  | เชิงต้นทุน   |
|-------------------|--|---|---|--|
| ผลลัพธ์           | ร้อยละผู้เข้ารับบริการที่มีความรู้เพิ่มขึ้นจากการรับบริการ<br>.....  | ร้อยละความพึงพอใจของผู้รับบริการ/หน่วยงาน/องค์กรที่รับบริการวิชาการและวิชาชีพต่อประโยชน์จากการบริการ..... | -   | -  |
| ผลผลิต            | จำนวนกิจกรรมบริการวิชาการ<br>แก่งสังคม..... กิจกรรม<br>จำนวนการให้บริการรวมทุก<br>ครั้ง (กรณีของ รพ.)/จำนวน<br>ให้บริการชั้นสูตตรพลีศคพ<br>.....ครั้ง<br>จำนวนผู้เข้ารับบริการ/ผู้เข้าร่วม<br>กิจกรรม.....คน | ร้อยละความพึงพอใจของผู้รับบริการ<br>ในกระบวนการให้บริการ  | ร้อยละของงาน<br>บริการวิชาการที่<br>แล้วเสร็จภายใน<br>ระยะเวลาที่กำหนด<br>..... | ต้นทุน/ค่าใช้จ่ายของ<br>การบริการวิชาการ<br>ตามงบประมาณที่<br>ได้รับจัดสรร.....บาท |

3.4.2 การบูรณาการโครงการบริการวิชาการแก่งสังคม เข้ากับการเรียนการสอนและการวิจัย (โปรดใส่เครื่องหมาย ✓ ในตัวชี้วัดและเป้าหมายภายใต้โครงการ ตอบได้มากกว่า 1)

- จำนวนนิสิตที่ลงฝึกงาน .....
- จำนวนรายวิชา/หลักสูตรที่มีการบูรณาการ ..... วิชา ระบุรายชื่อวิชา .....
- จำนวนหนังสือ/ตำราที่ได้จากการดำเนินกิจกรรม ..... เล่ม ระบุชื่อหนังสือ/ตำรา .....
- จำนวนหัวข้อวิทยานิพนธ์ที่ได้จากการดำเนินโครงการ ..... หัวข้อ ระบุหัวข้อวิทยานิพนธ์ .....
- โครงการที่ดำเนินการครั้งนี้เป็นโครงการบริการวิชาการที่ดำเนินการต่อเนื่องจากปี พ.ศ. ....  
ระบุรายละเอียดกิจกรรมต่อเนื่องที่เกิดขึ้น .....
- ร้อยละความพึงพอใจจากผลกระทบและความคุ้มค่า ของการดำเนินโครงการ .....
- จำนวนโครงการวิจัยที่นำไปถ่ายทอด ..... โครงการ ระบุชื่อโครงการวิจัย .....
- ร้อยละของปัญหาในชุมชนที่ลดลง .....
- ร้อยละของประชาชนที่นำความรู้ไปใช้ประโยชน์ในการแก้ไขปัญหา .....
- จำนวนกิจกรรมเชิงสาธารณะที่เกิดขึ้น ..... กิจกรรม ระบุชื่อกิจกรรม .....
- รายได้ของชุมชนหรือสิ่งประดิษฐ์ที่เกิดจากการบริการวิชาการ ..... บาท / ชิ้นงาน ระบุชื่อสิ่งประดิษฐ์ .....
- โครงการมีผลกระทบในระดับประเทศในด้านใด (เช่นด้านสิ่งแวดล้อม,ด้านสุขภาพ,ด้านพลังงาน ฯลฯ)  
.....
- จำนวนหน่วยงานหรือชุมชนที่นำผลการดำเนินงานไปใช้ให้เกิดประโยชน์ ..... หน่วยงานหรือชุมชน  
ระบุชื่อหน่วยงานหรือชุมชน .....

3.4.3 การประเมินผลสำเร็จและการบูรณาการทางบริการวิชาการ (โปรดใส่เครื่องหมาย ✓ ภายใต้การประเมินความสำเร็จและการบูรณาการบริการวิชาการ)

**ด้านการเรียนการสอน**

- ระดับความคิดเห็นของนิสิตที่มีต่อการบูรณาการด้านการเรียนการสอน .....
- อื่นๆ .....

**ด้านการวิจัย**

- จำนวนวิทยุวิจัย ที่ได้จากการดำเนินโครงการบริการวิชาการ ที่ยื่นเสนอขอรับงบประมาณ ..... วิทยุ  
วิจัย  
ระบุชื่อวิทยุวิจัย .....



### 3.4.4 การติดตามผลการประเมินผลสำเร็จและการบูรณาการทางบริการวิชาการ

- นำเข้าที่ประชุมคณะกรรมการบริหารของคณะ เพื่อวางแผนปรับปรุงการบูรณาการด้านใด
  - ด้านผลิตบัณฑิต
  - ด้านการวิจัย
  - ด้านการบริการวิชาการแก่สังคม
  - ด้านการทำนุบำรุงศิลปวัฒนธรรม
- อื่นๆ .....

### 3.4.5 การนำผลประเมินไปพัฒนาและปรับปรุงการบูรณาการทางบริการวิชาการ

#### ด้านการเรียนการสอน

- จำนวนรายวิชา/หลักสูตรที่ได้รับการปรับปรุง ..... วิชา ระบุรายวิชา ..... (ที่เกิดการนำผลการบูรณาการไปปรับปรุง)
- จำนวนรายวิชาที่เปิดใหม่ ..... วิชา ระบุรายวิชา .....

## 4. ผู้รับผิดชอบ

- |                          |                                  |           |
|--------------------------|----------------------------------|-----------|
| 4.1 หน่วยงานที่รับผิดชอบ | ภาควิชาชีววิทยาช่องปาก           |           |
| 4.2 ผู้รับผิดชอบ         | อ.ทพญ.ดร.บุญทริกา ชื่นจิตกุลถาวร | โทร. 6066 |
| 4.3 ผู้ประสานงาน         | ผศ.ทพญ.ดร.รุ่งอรุณ เกรียงไกร     | โทร. 6066 |
| 4.4 ผู้รายงานผล          | อ.ทพญ.ดร.บุญทริกา ชื่นจิตกุลถาวร | โทร. 6066 |

## 5. หลักการและเหตุผล

การนำเสนอผลงานวิจัยเป็นกระบวนการสำคัญในการบริหารจัดการวิจัย เป็นการเผยแพร่ความรู้ใหม่ๆ สู่นักวิชาการและสนับสนุนกระบวนการเรียนรู้ของนิสิต หากขาดการเผยแพร่ผลงานวิจัยคุณค่าและประโยชน์ที่มีอยู่ก็ไม่อาจเชื่อมต่อไปกับความต้องการและการนำไปประยุกต์ใช้ในวงกว้างได้ นอกจากนี้ยังเป็นการแลกเปลี่ยนประสบการณ์และความรู้ด้านการวิจัยระหว่างอาจารย์ นิสิตและบุคลากรของคณะฯ เพื่อเตรียมความพร้อมให้แก่นิสิตในการเผยแพร่ผลงานวิจัยต่อสาธารณชนในระดับชาติต่อไป ซึ่งสอดคล้องกับนโยบายของมหาวิทยาลัยที่มุ่งผลิตบัณฑิตที่มีความสามารถในการประยุกต์และบูรณาการความรู้โดยรวมมาใช้ในการปฏิบัติงานตามวิชาชีพ

## 6. วัตถุประสงค์

- 6.1 เพื่อเป็นการส่งเสริมให้นิสิตได้นำเสนอผลงานวิจัยและส่งเสริมให้เกิดวัฒนธรรมในด้านการวิจัยของคณะฯ
- 6.2 เพื่อให้เกิดการแลกเปลี่ยนความรู้ ข้อมูลและประสบการณ์ด้านการวิจัยระหว่างนิสิต อาจารย์และบุคลากร
- 6.3 เพื่อเป็นการเตรียมความพร้อมให้แก่นิสิตในการเผยแพร่ผลงานวิจัยต่อสาธารณชนในระดับชาติต่อไป

## 7. เป้าหมายของโครงการ

### 7.1 เป้าหมายการดำเนินงาน

| เป้าหมาย                             | จำนวน | หน่วยนับ |
|--------------------------------------|-------|----------|
| นิสิต                                | 79    | คน       |
| อาจารย์/บุคลากร                      | 60    | คน       |
| จำนวนผู้เข้าร่วมโครงการจำนวนทั้งสิ้น | 139   | คน       |

### 7.2 กิจกรรม/เนื้อหาที่จะดำเนินการ

- 1) การบรรยายสัมมนา การจัดนิทรรศการ และนำเสนอผลงานโดยนิสิตทันตแพทย์ ชั้นปีที่ 6
- 2) การซักถาม แลกเปลี่ยนความรู้และความคิดเห็นระหว่างผู้เข้าร่วมประชุม และผู้นำเสนอผลงาน

## 8. งบประมาณดำเนินการ

- ไม่มีค่าใช้จ่ายในการดำเนินโครงการ -

9. ขั้นตอนและแผนการดำเนินงาน (PDCA)

| กิจกรรม                             | ปีงบประมาณ 2560 |      |      |      |      |       |       |      |       |      |      |      |
|-------------------------------------|-----------------|------|------|------|------|-------|-------|------|-------|------|------|------|
|                                     | ต.ค.            | พ.ย. | ธ.ค. | ม.ค. | ก.พ. | มี.ค. | เม.ย. | พ.ค. | มิ.ย. | ก.ค. | ส.ค. | ก.ย. |
| ขั้นวางแผนงาน (P).....              |                 |      |      |      |      |       |       |      |       |      |      |      |
| 1. ขออนุมัติโครงการ                 |                 |      |      | ↔    |      |       |       |      |       |      |      |      |
| 2. ประชุมคณะกรรมการ                 |                 |      |      | ↔    |      |       |       |      |       |      |      |      |
| ขั้นดำเนินการ (D).....              |                 |      |      |      |      |       |       |      |       |      |      |      |
| 1. เตรียมงาน ติดต่อประสานงาน        |                 |      |      |      | ↔    |       |       |      |       |      |      |      |
| 2. จัดการประชุม                     |                 |      |      |      |      | ↔     |       |      |       |      |      |      |
| ขั้นสรุปและประเมินผล (C).....       |                 |      |      |      |      |       |       |      |       |      |      |      |
| 1. สรุปผลการดำเนินงานและประเมินผล   |                 |      |      |      |      |       | ↔     |      |       |      |      |      |
| ขั้นปรับปรุงตามผลการประเมิน(A)..... |                 |      |      |      |      |       |       |      |       |      |      |      |
| 1. วิเคราะห์ผลการดำเนินงาน          |                 |      |      |      |      |       |       |      | ↔     |      |      |      |

10. วัน เวลา และสถานที่ในการดำเนินการ

- 1) วัน เวลา ในการจัดกิจกรรม เดือนมีนาคม 2560
- 2) สถานที่จัดกิจกรรม คณะทันตแพทยศาสตร์ มหาวิทยาลัยนเรศวร

11. ผลที่คาดว่าจะได้รับ

- 1) อาจารย์ นิสิต และบุคลากร ได้แลกเปลี่ยนความรู้และทักษะด้านการวิจัย
- 2) อาจารย์ นิสิต และบุคลากร ได้ฝึกฝนและเพิ่มพูนทักษะในการนำเสนอผลงานวิจัยในรูปแบบต่างๆ ต่อสาธารณชน
- 3) เป็นการสร้างวัฒนธรรมด้านการวิจัยแก่อาจารย์ นิสิต และบุคลากรของคณะฯ

12. ตัวชี้วัดความสำเร็จโครงการ (KPI)

| ปริมาณ   | คุณภาพ  | เวลา                                | ต้นทุน   |
|--|---|-------------------------------------|--|
| - นิสิตทุกกลุ่มมีผลงานวิจัย และได้เผยแพร่ผลงานวิจัยของตนเองคิดเป็นร้อยละ 100<br>- มีผู้เข้าร่วมโครงการอย่างน้อยร้อยละ 80 ของเป้าหมาย<br>- นิสิตทุกกลุ่มมีการแลกเปลี่ยนเรียนรู้ด้านการวิจัย และอภิปรายร่วมกัน คิดเป็นร้อยละ 100 | - มีผลงานวิจัยที่หลากหลายจากทุกภาควิชา<br>- นิสิตมีทักษะและได้รับประสบการณ์ในการเผยแพร่ผลงานวิจัยแก่สาธารณชน<br>- อาจารย์ นิสิตและบุคลากรของคณะฯ มีระดับความพึงพอใจอยู่ในระดับมาก | ดำเนินการเสร็จสิ้นภายในเวลาที่กำหนด | ใช้งบประมาณในการดำเนินโครงการไม่เกินแผนที่กำหนดไว้ |

13. ตัวชี้วัดประกอบการประกันคุณภาพตามเกณฑ์มาตรฐาน

- |   |   |
|---|---|
| <input type="checkbox"/> ก.พ.ร. ตัวชี้วัดที่.....   | <input type="checkbox"/> สมศ. ตัวชี้วัดที่..... |
| <input checked="" type="checkbox"/> สกอ. ตัวชี้วัดที่ 2.1, 2.3 (ระดับคณะ) ตัวชี้วัดที่ 5.2, 5.3 (ระดับหลักสูตร) | <input type="checkbox"/> สงป. ตัวชี้วัดที่..... |

14. การติดตามและประเมินผลโครงการ

- 1) แบบสอบถามภายหลังการประชุม ซึ่งผู้เข้าร่วมประชุมเป็นผู้ตอบในวันที่เข้าประชุม
- 2) เอกสารการให้คะแนนการนำเสนอโครงการวิจัย

โครงการตามแผนปฏิบัติการประจำปีงบประมาณ 2560 มหาวิทยาลัยนเรศวร  
หน่วยงาน คณะทันตแพทยศาสตร์

1. รหัสโครงการ ทพ.0804/60

ชื่อโครงการ โครงการอบรมเชิงปฏิบัติการ เรื่อง "นิติทันตวิทยา (Forensic odontology)"

2. ความสอดคล้องกับพันธกิจ

- |   |   |
|---|---|
| <input checked="" type="checkbox"/> การผลิตบัณฑิต | <input type="checkbox"/> การวิจัย                 |
| <input type="checkbox"/> การบริการวิชาการแก่สังคม | <input type="checkbox"/> การทำนุบำรุงศิลปวัฒนธรรม |
| <input type="checkbox"/> บริหารจัดการ             |   |

3. ความสอดคล้องกับประเด็นยุทธศาสตร์

3.1 ประเด็นยุทธศาสตร์มหาวิทยาลัย

- เป็นเลิศทางการวิจัย (กลยุทธ์ที่.....มาตรการ.....)
- ผลิตบัณฑิตมีคุณภาพ ทำงานได้รับค่าตอบแทนสูง (กลยุทธ์ที่.....2.1.....มาตรการ.....2.1.2)
- ความสัมพันธ์กับศิษย์เก่าอย่างเข้มแข็งและยั่งยืน (กลยุทธ์ที่.....มาตรการ.....)
- ระบบบริหารในหลักธรรมาภิบาลและโปร่งใสตรวจสอบได้ (กลยุทธ์ที่ ..... มาตรการ ..... )

3.2 ประเด็นยุทธศาสตร์ของคณะ/หน่วยงาน

- ประเด็นยุทธศาสตร์ที่ 1 กลยุทธ์ที่ 2, 5 มาตรการที่ -

3.3 อัตลักษณ์นิสิต 5 ก

- มี  ไม่มี

| ประเภทอัตลักษณ์                             | ตัวชี้วัด   |
|---|---|
| <input checked="" type="checkbox"/> เก่งงาน | <input checked="" type="checkbox"/> ความสามารถในการนำความรู้ไปประยุกต์ใช้ในการประกอบวิชาชีพอย่างสร้างสรรค์<br><input type="checkbox"/> มีความรับผิดชอบ กล่าวหาญ เสียสละ อดทน ขยันหมั่นเพียร มุ่งมั่นสู่ความสำเร็จ<br><input type="checkbox"/> มีความสามารถในการใช้ภาษาไทย ภาษาอังกฤษ และเทคโนโลยีสารสนเทศได้เป็นอย่างดี<br><input checked="" type="checkbox"/> มีจรรยาบรรณในวิชาชีพ |
| <input checked="" type="checkbox"/> เก่งคน  | <input type="checkbox"/> มีมนุษยสัมพันธ์ทั้งการพูด และการวางตัว<br><input checked="" type="checkbox"/> มีจิตสาธารณะ<br><input type="checkbox"/> มีความสามารถทำงานที่เป็นทีม<br><input type="checkbox"/> มีความเข้าใจตนเองและผู้อื่น   |
| <input checked="" type="checkbox"/> เก่งคิด | <input type="checkbox"/> มีความคิดริเริ่มสร้างสรรค์<br><input checked="" type="checkbox"/> ใฝ่เรียนรู้<br><input type="checkbox"/> ทักษะคิดเชิงบวก<br><input type="checkbox"/> ผลงานนวัตกรรม  |
| <input type="checkbox"/> เก่งครองชีวิต      | <input type="checkbox"/> มีพฤติกรรมที่ดีในการเรียน<br><input type="checkbox"/> มีพฤติกรรมที่ดีในการใช้ชีวิต (ปลอดอบายมุข)   |
| <input type="checkbox"/> เก่งพิชิตปัญหา     | <input type="checkbox"/> มีความสามารถในการแก้ปัญหาส่วนตัว<br><input type="checkbox"/> มีความสามารถในการแก้ปัญหาการงาน   |

3.4 บริการวิชาการ

มี

ไม่มี

3.4.1 เป้าหมายตัวชี้วัด

| เป้าหมายตัวบ่งชี้ | เชิงปริมาณ   | เชิงคุณภาพ  | เชิงเวลา  | เชิงต้นทุน   |
|-------------------|--|---|---|--|
| ผลลัพธ์           | ร้อยละผู้เข้ารับบริการที่มีความรู้เพิ่มขึ้นจากการรับบริการ<br>.....  | ร้อยละความพึงพอใจของผู้รับบริการ/หน่วยงาน/องค์กรที่รับบริการวิชาการและวิชาชีพต่อประโยชน์จากการบริการ..... | -   | -  |
| ผลผลิต            | จำนวนกิจกรรมบริการวิชาการ<br>แก่งสังคม..... กิจกรรม<br>จำนวนการให้บริการรวมทุก<br>ครั้ง (กรณีของ รพ.)/จำนวน<br>ให้บริการชั้นสูตรพลศึกษา<br>.....ครั้ง<br>จำนวนผู้เข้ารับบริการ/ผู้เข้าร่วม<br>กิจกรรม.....คน | ร้อยละความพึงพอใจของผู้รับบริการ<br>ในกระบวนการให้บริการ  | ร้อยละของงาน<br>บริการวิชาการที่<br>แล้วเสร็จภายใน<br>ระยะเวลาที่กำหนด<br>..... | ต้นทุน/ค่าใช้จ่ายของ<br>การบริการวิชาการ<br>ตามงบประมาณที่<br>ได้รับจัดสรร.....บาท |

3.4.2 การบูรณาการโครงการบริการวิชาการแก่งสังคม เข้ากับการเรียนการสอนและการวิจัย (โปรดใส่เครื่องหมาย ✓ ในตัวชี้วัดและเป้าหมายภายใต้โครงการ ตอบได้มากกว่า 1)

- จำนวนนิสิตที่ลงฝึกงาน .....
- จำนวนรายวิชา/หลักสูตรที่มีการบูรณาการ ..... วิชา ระบุรายชื่อวิชา .....
- จำนวนหนังสือ/ตำราที่ได้จากการดำเนินกิจกรรม ..... เล่ม ระบุชื่อหนังสือ/ตำรา .....
- จำนวนหัวข้อวิทยานิพนธ์ที่ได้จากการดำเนินโครงการ ..... หัวข้อ ระบุหัวข้อวิทยานิพนธ์ .....
- โครงการที่ดำเนินการครั้งนี้เป็นโครงการบริการวิชาการที่ดำเนินการต่อเนื่องจากปี พ.ศ. ....  
ระบุรายละเอียดกิจกรรมต่อเนื่องที่เกิดขึ้น .....
- ร้อยละความพึงพอใจจากผลกระทบและความคุ้มค่า ของการดำเนินโครงการ .....
- จำนวนโครงการวิจัยที่นำไปถ่ายทอด ..... โครงการ ระบุชื่อโครงการวิจัย .....
- ร้อยละของปัญหาในชุมชนที่ลดลง .....
- ร้อยละของประชาชนที่นำความรู้ไปใช้ประโยชน์ในการแก้ไขปัญหา .....
- จำนวนกิจกรรมเชิงสาธารณะที่เกิดขึ้น ..... กิจกรรม ระบุชื่อกิจกรรม .....
- รายได้ของชุมชนหรือสิ่งประดิษฐ์ที่เกิดจากการบริการวิชาการ ..... บาท / ชิ้นงาน ระบุชื่อสิ่งประดิษฐ์ .....
- โครงการมีผลกระทบในระดับประเทศในด้านใด (เช่นด้านสิ่งแวดล้อม,ด้านสุขภาพ,ด้านพลังงาน ฯลฯ)  
.....
- จำนวนหน่วยงานหรือชุมชนที่นำผลการดำเนินงานไปใช้ให้เกิดประโยชน์ ..... หน่วยงานหรือชุมชน  
ระบุชื่อหน่วยงานหรือชุมชน .....

3.4.3 การประเมินผลสำเร็จและการบูรณาการทางบริการวิชาการ (โปรดใส่เครื่องหมาย ✓ ภายใต้การประเมินความสำเร็จและการบูรณาการบริการวิชาการ)

**ด้านการเรียนการสอน**

- ระดับความคิดเห็นของนิสิตที่มีต่อการบูรณาการด้านการเรียนการสอน .....
- อื่นๆ .....

**ด้านการวิจัย**

- จำนวนวิทยุวิจัย ที่ได้จากการดำเนินโครงการบริการวิชาการ ที่ยื่นเสนอขอรับงบประมาณ ..... วิทยุวิจัย  
ระบุชื่อวิทยุวิจัย .....

### 3.4.4 การติดตามผลการประเมินผลสำเร็จและการบูรณาการทางบริการวิชาการ

- นำเข้าที่ประชุมคณะกรรมการบริหารของคณะ เพื่อวางแผนปรับปรุงการบูรณาการด้านใด
  - ด้านผลิตบัณฑิต
  - ด้านการวิจัย
  - ด้านการบริการวิชาการแก่สังคม
  - ด้านการทำนุบำรุงศิลปวัฒนธรรม
- อื่นๆ .....

### 3.4.5 การนำผลประเมินไปพัฒนาและปรับปรุงการบูรณาการทางบริการวิชาการ

#### ด้านการเรียนการสอน

- จำนวนรายวิชา/หลักสูตรที่ได้รับการปรับปรุง ..... วิชา ระบุรายวิชา ..... (ที่เกิดการนำผลการบูรณาการไปปรับปรุง)
- จำนวนรายวิชาที่เปิดใหม่ ..... วิชา ระบุรายวิชา .....

## 4. ผู้รับผิดชอบ

- |                          |                                   |           |
|--------------------------|-----------------------------------|-----------|
| 4.1 หน่วยงานที่รับผิดชอบ | ภาควิชาชีววิทยาช่องปาก            |           |
| 4.2 ผู้รับผิดชอบ         | อ.ทพญ.ดร.สุวิมล เจตนาเชี่ยวชาญกิจ | โทร. 6066 |
| 4.3 ผู้ประสานงาน         | ผศ.ทพญ.ดร.รุ่งอรุณ เกรียงไกร      | โทร. 6066 |
| 4.4 ผู้รายงานผล          | อ.ทพญ.ดร.สุวิมล เจตนาเชี่ยวชาญกิจ | โทร. 6066 |

## 5. หลักการและเหตุผล

ปัจจุบันการพิสูจน์บุคคลโดยข้อมูลทันตกรรมนั้นได้ถูกนำมาใช้ในงานด้านนิติเวชศาสตร์เป็นจำนวนมาก ดังนั้นข้อมูลทันตกรรมต่าง ๆ เช่น bite mark, dental identification, X-ray จึงเป็นข้อมูลสำคัญและเป็นประโยชน์ในการพิสูจน์ลักษณะของบุคคล อย่างไรก็ตามระบบเอกสาร และการบันทึกข้อมูลต่าง ๆ ในการดำเนินงานทางนิติทันตวิทยาเพื่อประโยชน์ด้านนิติเวชศาสตร์นั้น ยังไม่เป็นที่แพร่หลาย เพื่อเป็นการเผยแพร่ความรู้ในการดำเนินงานทางนิติทันตวิทยา จึงได้จัดโครงการอบรมเชิงปฏิบัติการนี้ขึ้นเพื่อให้เกิดการแลกเปลี่ยนเรียนรู้ และพัฒนาศักยภาพของบุคลากรในการดำเนินงานทางนิติทันตวิทยา นอกจากนี้ยังเป็นการสร้างเครือข่ายกับองค์กรภายนอก

## 6. วัตถุประสงค์

- 6.1 เพื่อส่งเสริมให้อาจารย์ นิสิตและบุคลากรมีความรู้ความเข้าใจและเห็นความสำคัญของงานนิติทันตวิทยา
- 6.2 เพื่อส่งเสริมความรู้ด้านทันตกายวิภาคศาสตร์ โครงสร้างของใบหน้าและศีรษะและการวินิจฉัยช่องปาก เพื่อใช้ในงานทางนิติทันตวิทยาให้แก่อาจารย์ นิสิตและบุคลากร
- 6.3 เพื่อให้อาจารย์ นิสิตและบุคลากรมีความรู้และทักษะในการบันทึกข้อมูลในแบบฟอร์มและการเปรียบเทียบข้อมูลต่าง ๆ ทางนิติทันตวิทยาได้

## 7. เป้าหมายของโครงการ

### 7.1 เป้าหมายการดำเนินงาน

| เป้าหมาย                             | จำนวน | หน่วยนับ |
|--------------------------------------|-------|----------|
| นิสิตชั้นปีที่ 5                     | 53    | คน       |
| นิสิตชั้นปีที่ 6                     | 79    | คน       |
| อาจารย์/บุคลากร                      | 20    | คน       |
| จำนวนผู้เข้าร่วมโครงการจำนวนทั้งสิ้น | 152   | คน       |

## 7.2 กิจกรรม/เนื้อหาที่จะดำเนินการ

- 1) การบรรยายเกี่ยวกับความหมาย ความสำคัญ ในการดำเนินงานทางนิติทันตวิทยา
- 2) การบรรยายเชิงปฏิบัติการนำความรู้ด้านทันตกายวิภาคศาสตร์ โครงสร้างของใบหน้าและศีรษะและการวินิจฉัยช่องปากเพื่อใช้ในงานทางนิติทันตวิทยา
- 3) ฝึกปฏิบัติทักษะในการบันทึกข้อมูลในแบบฟอร์มต่างๆทำการเปรียบเทียบข้อมูลทางนิติทันตวิทยาได้เพื่อพิสูจน์ลักษณะของบุคคล

## 8. งบประมาณดำเนินการ

แผ่นดิน 15,000 บาท

แหล่งงบประมาณ : เงินงบประมาณแผ่นดิน ประจำปีงบประมาณ 2560

รายได้ 2,000 บาท

แหล่งงบประมาณ : เงินงบประมาณรายได้ ประจำปีงบประมาณ 2560

### รายละเอียดค่าใช้จ่าย

| ลำดับ | รายการ                       | แผ่นดิน | รายได้ |
|-------|------------------------------|---------|--------|
| 1     | ค่าเดินทางมาราชการของวิทยากร | 10,000  | -      |
| 2     | ค่าตอบแทนวิทยากร             | 5,000   | -      |
| 3     | ค่าของที่ระลึกสำหรับวิทยากร  | -       | 2,000  |
| รวม   |                              | 15,000  | 2,000  |

## 9. ขั้นตอนและแผนการดำเนินงาน (PDCA)

| กิจกรรม                            | ปีงบประมาณ 2560 |      |      |      |      |       |       |      |       |      |      |      |
|------------------------------------|-----------------|------|------|------|------|-------|-------|------|-------|------|------|------|
|                                    | ต.ค.            | พ.ย. | ธ.ค. | ม.ค. | ก.พ. | มี.ค. | เม.ย. | พ.ค. | มิ.ย. | ก.ค. | ส.ค. | ก.ย. |
| ขั้นวางแผนงาน (P).....             |                 |      |      |      |      |       |       |      |       |      |      |      |
| 1. ขออนุมัติโครงการ                | ↔               |      |      |      |      |       |       |      |       |      |      |      |
| 2. ประชุมคณะกรรมการ                |                 | ↔    |      |      |      |       |       |      |       |      |      |      |
| ขั้นดำเนินการ (D).....             |                 |      |      |      |      |       |       |      |       |      |      |      |
| 1. เตรียมงาน ติดต่อประสานงาน       |                 | ↔    |      |      |      |       |       |      |       |      |      |      |
| 2. จัดการประชุม                    |                 |      | ↔    |      |      |       |       |      |       |      |      |      |
| ขั้นสรุปและประเมินผล (C).....      |                 |      |      |      |      |       |       |      |       |      |      |      |
| 1. สรุปผลการดำเนินงานและประเมินผล  |                 |      |      | ↔    |      |       |       |      |       |      |      |      |
| ขั้นปรับปรุงตามผลการประเมิน (A)... |                 |      |      |      |      |       |       |      |       |      |      |      |
| 1. วิเคราะห์ผลการดำเนินงาน         |                 |      |      |      |      |       | ↔     |      |       |      |      |      |

## 10. วัน เวลา และสถานที่ในการดำเนินการ

- 1) วัน เวลา ในการจัดกิจกรรม เดือนธันวาคม 2559
- 2) สถานที่จัดกิจกรรม คณะทันตแพทยศาสตร์ มหาวิทยาลัยนเรศวร

## 11. ผลที่คาดว่าจะได้รับ

- 1) คณาจารย์ นิสิตและบุคลากรคณะทันตแพทยศาสตร์ มีความรู้ ความเข้าใจ และเห็นความสำคัญของงานนิติทันตวิทยา
- 2) คณาจารย์ นิสิตและบุคลากรคณะทันตแพทยศาสตร์ มีความรู้ มีทักษะพื้นฐานในการดำเนินงานทางนิติทันตวิทยา และสามารถนำไปใช้เป็นประโยชน์ในการพิสูจน์ลักษณะของบุคคลได้

## 12. ตัวชี้วัดความสำเร็จโครงการ (KPI)

| ปริมาณ  | คุณภาพ  | เวลา                                | ต้นทุน   |
|---|---|-------------------------------------|--|
| มีผู้เข้าร่วมโครงการอย่างน้อยร้อยละ 80 ของกลุ่มเป้าหมาย | 1. อาจารย์ นิสิต และบุคลากรได้รับความรู้ความเข้าใจและเห็นความสำคัญในงานนิเทศน์ตวิทยา<br>2. อาจารย์ นิสิต และบุคลากรมีทักษะในการบันทึกข้อมูลและการรวบรวมข้อมูลต่างๆ ในงานนิเทศน์ตวิทยา<br>3. อาจารย์ นิสิต และบุคลากรสามารถนำความรู้ไปประยุกต์ใช้ในการพิสูจน์บุคคล | ดำเนินการเสร็จสิ้นภายในเวลาที่กำหนด | ใช้งบประมาณในการดำเนินโครงการไม่เกินแผนที่กำหนดไว้ |

## 13. ตัวชี้วัดประกอบการประกันคุณภาพตามเกณฑ์มาตรฐาน

- ก.พ.ร. ตัวชี้วัดที่.....  
 สกอ. ตัวชี้วัดที่...2.1, 3.2, 4.1 (ระดับหลักสูตร)  
 สมศ. ตัวชี้วัดที่.....  
 สงป. ตัวชี้วัดที่.....

## 14. การติดตามและประเมินผลโครงการ

- 1) แบบสอบถามภายหลังการประชุม ซึ่งผู้เข้าร่วมประชุมเป็นผู้ตอบในวันที่เข้าประชุม

โครงการตามแผนปฏิบัติการประจำปีงบประมาณ 2560 มหาวิทยาลัยนครสวรรค์  
หน่วยงาน คณะทันตแพทยศาสตร์

1. รหัสโครงการ ทพ.0805/60

ชื่อโครงการ โครงการปรับปรุงสไลด์เพื่อการเรียนการสอนรายวิชาจุลกายวิภาคศาสตร์ช่องปาก

2. ความสอดคล้องกับพันธกิจ

- การผลิตบัณฑิต  การวิจัย  
 การบริการวิชาการแก่สังคม  การทำนุบำรุงศิลปวัฒนธรรม  
 การบริหารจัดการ

3. ความสอดคล้องกับประเด็นยุทธศาสตร์

3.1 ประเด็นยุทธศาสตร์มหาวิทยาลัย

- เป็นเลิศทางการวิจัย (กลยุทธ์ที่.....มาตรการ.....)  
 ผลิตบัณฑิตมีคุณภาพ ทำงานได้รับค่าตอบแทนสูง (กลยุทธ์ที่ 2.2 มาตรการ 2.2.6)  
 ความสัมพันธ์กับศิษย์เก่าอย่างเข้มแข็งและยั่งยืน (กลยุทธ์ที่.....มาตรการ.....)  
 ระบบบริหารในหลักธรรมาภิบาลและโปร่งใสตรวจสอบได้ (กลยุทธ์ที่ ..... มาตรการ .....

3.2 ประเด็นยุทธศาสตร์ของคณะ/หน่วยงาน

- ประเด็นยุทธศาสตร์ที่ 1 กลยุทธ์ที่ 1.4 มาตรการที่ -

3.3 อัตลักษณ์นิสิต 5 ก

- มี  ไม่มี

| ประเภทอัตลักษณ์                             | ตัวชี้วัด  |
|---|--|
| <input checked="" type="checkbox"/> เก่งงาน | <input checked="" type="checkbox"/> ความสามารถในการนำความรู้ไปประยุกต์ใช้ในการประกอบวิชาชีพอย่างสร้างสรรค์<br><input type="checkbox"/> มีความรับผิดชอบ กล่าวหาญ เสียสละ อดทน ขยันหมั่นเพียร มุ่งมั่นสู่ความสำเร็จ<br><input type="checkbox"/> มีความสามารถในการใช้ภาษาไทย ภาษาอังกฤษ และเทคโนโลยีสารสนเทศได้เป็นอย่างดี<br><input type="checkbox"/> มีจรรยาบรรณในวิชาชีพ |
| <input type="checkbox"/> เก่งคน             | <input type="checkbox"/> มีมนุษยสัมพันธ์ทั้งการพูด และการวางตัว<br><input type="checkbox"/> มีจิตสาธารณะ<br><input type="checkbox"/> มีความสามารถทำงานที่เป็นทีม<br><input type="checkbox"/> มีความเข้าใจตนเองและผู้อื่น   |
| <input type="checkbox"/> เก่งคิด            | <input type="checkbox"/> มีความคิดริเริ่มสร้างสรรค์<br><input type="checkbox"/> ใฝ่เรียนรู้<br><input type="checkbox"/> ทักษะคิดเชิงบวก<br><input type="checkbox"/> ผลงานนวัตกรรม  |
| <input type="checkbox"/> เก่งครองชีวิต      | <input type="checkbox"/> มีพฤติกรรมที่ดีในการเรียน<br><input type="checkbox"/> มีพฤติกรรมที่ดีในการใช้ชีวิต (ปลอดอบายมุข)  |
| <input type="checkbox"/> เก่งพิชิตปัญหา     | <input type="checkbox"/> มีความสามารถในการแก้ปัญหาส่วนตัว<br><input type="checkbox"/> มีความสามารถในการแก้ปัญหาการงาน  |



3.4 บริการวิชาการ

มี

ไม่มี

3.4.1 เป้าหมายตัวชี้วัด

| เป้าหมายตัวบ่งชี้ | เชิงปริมาณ  | เชิงคุณภาพ  | เชิงเวลา  | เชิงต้นทุน   |
|-------------------|---|---|---|--|
| ผลลัพธ์           | ร้อยละผู้เข้ารับบริการที่มีความรู้เพิ่มขึ้นจากการรับบริการ<br>.....   | ร้อยละความพึงพอใจของผู้รับบริการ/หน่วยงาน/องค์กรที่รับบริการวิชาการและวิชาชีพต่อประโยชน์จากการบริการ..... | -   | -  |
| ผลผลิต            | จำนวนกิจกรรมบริการวิชาการ<br>แก่สังคม..... กิจกรรม<br>จำนวนการให้บริการรวมทุก<br>ครั้ง (กรณีของ รพ.)/จำนวน<br>ให้บริการชั้นสูตรพลศึกษา<br>.....ครั้ง<br>จำนวนผู้เข้ารับบริการ/ผู้เข้าร่วม<br>กิจกรรม.....คน | ร้อยละความพึงพอใจของผู้รับบริการ<br>ในกระบวนการให้บริการ  | ร้อยละของงาน<br>บริการวิชาการที่<br>แล้วเสร็จภายใน<br>ระยะเวลาที่กำหนด<br>..... | ต้นทุน/ค่าใช้จ่ายของ<br>การบริการวิชาการ<br>ตามงบประมาณที่<br>ได้รับจัดสรร.....บาท |

3.4.2 การบูรณาการโครงการบริการวิชาการแก่สังคม เข้ากับการเรียนการสอนและการวิจัย (โปรดใส่เครื่องหมาย ✓ ในตัวชี้วัดและเป้าหมายภายใต้โครงการ ตอบได้มากกว่า 1)

- จำนวนนิสิตที่ลงฝึกงาน ..... คน
- จำนวนรายวิชา/หลักสูตรที่มีการบูรณาการ ..... วิชา ระบุรายชื่อวิชา .....
- จำนวนหนังสือ/ตำราที่ได้จากการดำเนินกิจกรรม ..... เล่ม ระบุชื่อหนังสือ/ตำรา .....
- จำนวนหัวข้อวิทยานิพนธ์ที่ได้จากการดำเนินโครงการ ..... หัวข้อ ระบุหัวข้อวิทยานิพนธ์ .....
- โครงการที่ดำเนินการครั้งนี้เป็นโครงการบริการวิชาการที่ดำเนินการต่อเนื่องจากปี พ.ศ. ....  
ระบุรายละเอียดกิจกรรมต่อเนื่องที่เกิดขึ้น .....
- ร้อยละความพึงพอใจจากผลกระทบและความคุ้มค่า ของการดำเนินโครงการ .....
- จำนวนโครงการวิจัยที่นำไปถ่ายทอด ..... โครงการ ระบุชื่อโครงการวิจัย .....
- ร้อยละของปัญหาในชุมชนที่ลดลง .....
- ร้อยละของประชาชนที่นำความรู้ไปใช้ประโยชน์ในการแก้ไขปัญหา .....
- จำนวนกิจกรรมเชิงสาธารณะที่เกิดขึ้น ..... กิจกรรม ระบุชื่อกิจกรรม .....
- รายได้ของชุมชนหรือสิ่งประดิษฐ์ที่เกิดจากการบริการวิชาการ ..... บาท / ชิ้นงาน ระบุชื่อสิ่งประดิษฐ์ .....
- โครงการมีผลกระทบในระดับประเทศในด้านใด (เช่นด้านสิ่งแวดล้อม,ด้านสุขภาพ,ด้านพลังงาน ฯลฯ)  
.....
- จำนวนหน่วยงานหรือชุมชนที่นำผลการดำเนินงานไปใช้ให้เกิดประโยชน์ ..... หน่วยงานหรือชุมชน  
ระบุชื่อหน่วยงานหรือชุมชน .....

3.4.3 การประเมินผลสำเร็จและการบูรณาการทางบริการวิชาการ (โปรดใส่เครื่องหมาย ✓ ภายใต้การประเมินความสำเร็จและการบูรณาการบริการวิชาการ)

ด้านการเรียนการสอน

- ระดับความคิดเห็นของนิสิตที่มีต่อการบูรณาการด้านการเรียนการสอน .....
- อื่นๆ .....

ด้านการวิจัย

- จำนวนโจทย์วิจัย ที่ได้จากการดำเนินโครงการบริการวิชาการ ที่ยื่นเสนอขอรับงบประมาณ .....  
โจทย์วิจัย ระบุชื่อโจทย์วิจัย .....

3.4.4 การติดตามผลการประเมินผลสำเร็จและการบูรณาการทางบริการวิชาการ

- นำเข้าที่ประชุมคณะกรรมการบริหารของคณะ เพื่อวางแผนปรับปรุงการบูรณาการด้านใด
  - ด้านผลิตบัณฑิต
  - ด้านการวิจัย
  - ด้านการบริการวิชาการแก่สังคม
  - ด้านการทำนุบำรุงศิลปวัฒนธรรม
- อื่นๆ .....

3.4.5 การนำผลประเมินไปพัฒนาและปรับปรุงการบูรณาการทางบริการวิชาการ

**ด้านการเรียนการสอน**

- จำนวนรายวิชา/หลักสูตรที่ได้รับการปรับปรุง ..... วิชา ระบุรายวิชา .....  
(ที่เกิดการนำผลการบูรณาการไปปรับปรุง)
- จำนวนรายวิชาที่เปิดใหม่ ..... วิชา ระบุรายวิชา .....

**4. ผู้รับผิดชอบ**

- 4.1 หน่วยงานที่รับผิดชอบ ภาควิชาชีววิทยาช่องปาก
- 4.2 ผู้รับผิดชอบ อ.ทพญ.ดร.ฐานิต ประสิทธิ์ศักดิ์ โทร 6066
- 4.3 ผู้ประสานงาน อ.ทพญ.ดร.บุญทริกา ชื่นจิตกุลถาวร โทร 6066
- 4.4 ผู้รายงานผล นางสาวศุภดา สนวนุ่ม โทร 6066

**5. หลักการและเหตุผล**

รายวิชาจุลกายวิภาคศาสตร์ช่องปากได้มีการจัดการเรียนการสอนทั้งในภาคบรรยายและปฏิบัติการ โดยภาคปฏิบัติการ จะศึกษาสไลด์เนื้อเยื่อด้วยกล้องจุลทรรศน์ อย่างไรก็ตามเมื่อเวลาผ่านไปสไลด์เนื้อเยื่อที่ผ่านการใช้งานมานานจะมีการซีดลงของ สีย้อมทำให้ไม่เหมาะสมต่อการศึกษาอีก ดังนั้นทางภาควิชาจึงได้จัดโครงการปรับปรุงสไลด์เนื้อเยื่อเพื่อการเรียนการสอนรายวิชาจุลกายวิภาคศาสตร์ช่องปาก เพื่อพัฒนาปรับปรุงสื่อการสอนให้มีประสิทธิภาพและมีความทันสมัย สอดคล้องกับยุทธศาสตร์ของ มหาวิทยาลัยที่มุ่งปรับปรุงกระบวนการเรียนรู้สู่คุณภาพ

**6. วัตถุประสงค์**

เพื่อพัฒนาปรับปรุงสื่อการสอนให้มีประสิทธิภาพและมีความทันสมัย

**7. เป้าหมายของโครงการ**

**7.1. เป้าหมายการดำเนินงาน**

- 1) จัดทำสไลด์เนื้อเยื่อทดแทนสไลด์เนื้อเยื่อที่เสื่อมคุณภาพ เพื่อให้ได้สไลด์เนื้อเยื่อที่มีประสิทธิภาพจำนวน 45 ชุด
- 2) จัดทำสไลด์เนื้อเยื่อสาธิต (demonstration slide) (ถ้าพบความต้องการเพิ่ม)

**7.2. กิจกรรม/เนื้อหาที่จะดำเนินการ**

- 1) คัดแยกสไลด์เนื้อเยื่อที่เสื่อมคุณภาพและจัดทำสไลด์เนื้อเยื่อทดแทน
- 2) ตรวจสอบความต้องการและจัดทำสไลด์เนื้อเยื่อสาธิต (ถ้าพบความต้องการเพิ่ม)

**8. งบประมาณดำเนินการ**

แผ่นดิน 50,000 บาท

แหล่งงบประมาณ : เงินงบประมาณแผ่นดิน ประจำปีงบประมาณ 2560

รายได้ - บาท

**รายละเอียดค่าใช้จ่าย (จำแนกหมวดค่าใช้จ่ายเป็นไปตามระเบียบทางราชการ)**

| ลำดับ | รายการ                          | แผ่นดิน (บาท) | รายได้ (บาท) |
|-------|---------------------------------|---------------|--------------|
| 1.    | ค่าวัสดุวิทยาศาสตร์หรือการแพทย์ | 50,000        | -            |
|       | รวม                             | 50,000        | -            |

9. ขั้นตอนและแผนการดำเนินงาน (PDCA)

| กิจกรรม  | ปีงบประมาณ 2560 |      |      |      |      |       |       |      |       |      |      |      |
|--|-----------------|------|------|------|------|-------|-------|------|-------|------|------|------|
|  | ต.ค.            | พ.ย. | ธ.ค. | ม.ค. | ก.พ. | มี.ค. | เม.ย. | พ.ค. | มิ.ย. | ก.ค. | ส.ค. | ก.ย. |
| <b>ขั้นวางแผนงาน (P).....</b><br>1. คัดแยกสไลด์เนื้อเยื่อที่เสื่อมคุณภาพ<br>2. สำรวจความต้องการเนื้อเยื่อสาธิต | ←               | →    |      |      |      |       |       |      |       |      |      |      |
| <b>ขั้นดำเนินการ (D).....</b><br>1. จัดทำสไลด์เนื้อเยื่อทดแทนและเนื้อเยื่อสาธิต                                |                 |      | ←    | →    |      |       |       |      |       |      |      |      |
| <b>ขั้นสรุปและประเมินผล (C) .....</b><br>1. จัดทำสรุปโครงการ   |                 |      |      |      |      | ←     | →     |      |       |      |      |      |
| <b>ขั้นปรับปรุงตามผลการประเมิน(A) ...</b><br>1. นำผลการประเมิน เข้าที่ประชุมภาควิชาชีววิทยาช่องปาก             |                 |      |      |      |      |       | ←     | →    |       |      |      |      |

10. วัน เวลา และสถานที่ในการดำเนินการ

- 1) วัน เวลา ในการจัดกิจกรรม เดือนธันวาคม 2559 - มีนาคม 2560
- 2) สถานที่จัดกิจกรรม ห้องปฏิบัติการจุลกายวิภาคศาสตร์ (DT 1315) คณะทันตแพทยศาสตร์

11. ผลที่คาดว่าจะได้รับ

- 1) สไลด์เนื้อเยื่อที่มีประสิทธิภาพจำนวน 45 ชุด สำหรับรายวิชารายวิชาจุลกายวิภาคศาสตร์ช่องปาก
- 2) สไลด์เนื้อเยื่อสาธิต (demonstration slide) สำหรับรายวิชารายวิชาจุลกายวิภาคศาสตร์ช่องปาก (ถ้าพบความต้องการเพิ่ม)

12. ตัวชี้วัดความสำเร็จโครงการ (KPI)

| ปริมาณ                      | คุณภาพ  | เวลา                                  | ต้นทุน                         |
|-----------------------------|---|---------------------------------------|--------------------------------|
| มีสไลด์เนื้อเยื่อครบ 45 ชุด | สไลด์เนื้อเยื่อที่มีประสิทธิภาพเหมาะสมต่อการเรียนการสอน | ดำเนินการแล้วเสร็จตามระยะเวลาที่กำหนด | ใช้งบประมาณไม่เกินกว่าที่กำหนด |

13. ตัวชี้วัดประกอบการประกันคุณภาพตามเกณฑ์มาตรฐาน

- ก.พ.ร. ตัวชี้วัดที่.....                       สมศ. ตัวชี้วัดที่.....  
 สกอ. ตัวชี้วัดที่ 5.2, 6.1(ระดับหลักสูตร)                       สงป. ตัวชี้วัดที่.....

14. การติดตามและประเมินผลโครงการ

- 1) จัดทำรายงานสรุปโครงการ

โครงการ ทพ.09  
ภาควิชาทันตกรรมบูรณะ

**โครงการตามแผนปฏิบัติการประจำปีงบประมาณ 2560 มหาวิทยาลัยนครสวรรค์**  
**หน่วยงาน คณะทันตแพทยศาสตร์**

**1. รหัสโครงการ ทพ.0901/60**

**ชื่อโครงการ** โครงการประชุมเชิงวิชาการเพื่อพัฒนาวิชาการภาควิชาทันตกรรมบูรณะ

1.1 โครงการย่อยที่ 1 กิจกรรมประชุมเชิงวิชาการทางทันตกรรมบูรณะ 12

1.2 โครงการย่อยที่ 2 กิจกรรมสัมมนาวัสดุทางทันตกรรมร่วมสมัย

1.3 โครงการย่อยที่ 3 กิจกรรมสัมมนาวิชาการเพื่อพัฒนาความรู้ทางทันตกรรมประดิษฐ์สำหรับอาจารย์ใหม่

1.4 โครงการย่อยที่ 4 กิจกรรม Lunch & Learn for Updating in Operative Dentistry

**2. ความสอดคล้องกับพันธกิจ**

การผลิตบัณฑิต

การวิจัย

การบริการวิชาการแก่สังคม

การทำนุบำรุงศิลปวัฒนธรรม

การบริหารจัดการ

**3. ความสอดคล้องกับประเด็นยุทธศาสตร์**

**3.1 ประเด็นยุทธศาสตร์มหาวิทยาลัย**

เป็นเลิศทางการวิจัย (กลยุทธ์ที่....1.4....มาตรการ....1.4.3.....)

ผลิตบัณฑิตมีคุณภาพ ทำงานได้รับค่าตอบแทนสูง (กลยุทธ์ที่...2.1...มาตรการ....2.1.2....)

ความสัมพันธ์กับศิษย์เก่าอย่างเข้มแข็งและยั่งยืน (กลยุทธ์ที่.....มาตรการ.....)

ระบบบริหารในหลักธรรมาภิบาลและโปร่งใสตรวจสอบได้ (กลยุทธ์ที่ ..... มาตรการ ..... )

**3.2 ประเด็นยุทธศาสตร์ของคณะ/หน่วยงาน**

ประเด็นยุทธศาสตร์ที่ 1, 3, 5 กลยุทธ์ที่ 1.2, 1.3, 3.1, 3.2, 5.4

มาตรการที่ -

**3.3 อัตลักษณ์นิสิต 5 ก**

มี

ไม่มี

| ประเภทอัตลักษณ์                                    | ตัวชี้วัด  |
|--|--|
| <input checked="" type="checkbox"/> เก่งงาน        | <input checked="" type="checkbox"/> ความสามารถในการนำความรู้ไปประยุกต์ใช้ในการประกอบวิชาชีพอย่างสร้างสรรค์<br><input type="checkbox"/> มีความรับผิดชอบ กล่าวหาญ เสียสละ อดทน ขยันหมั่นเพียร มุ่งมั่นสู่ความสำเร็จ<br><input type="checkbox"/> มีความสามารถในการใช้ภาษาไทย ภาษาอังกฤษ และเทคโนโลยีสารสนเทศได้เป็นอย่างดี<br><input type="checkbox"/> มีจรรยาบรรณในวิชาชีพ |
| <input checked="" type="checkbox"/> เก่งคน         | <input type="checkbox"/> มีมนุษยสัมพันธ์ทั้งการพูด และการวางตัว<br><input type="checkbox"/> มีจิตสาธารณะ<br><input checked="" type="checkbox"/> มีความสามารถทำงานที่เป็นทีม<br><input type="checkbox"/> มีความเข้าใจตนเองและผู้อื่น  |
| <input checked="" type="checkbox"/> เก่งคิด        | <input type="checkbox"/> มีความคิดริเริ่มสร้างสรรค์<br><input checked="" type="checkbox"/> ใฝ่เรียนรู้<br><input type="checkbox"/> ทักษะคิดเชิงบวก<br><input type="checkbox"/> ผลงานนวัตกรรม   |
| <input checked="" type="checkbox"/> เก่งครองชีวิต  | <input checked="" type="checkbox"/> มีพฤติกรรมที่ดีในการเรียน<br><input type="checkbox"/> มีพฤติกรรมที่ดีในการใช้ชีวิต (ปลอดอบายมุข)   |
| <input checked="" type="checkbox"/> เก่งพิชิตปัญหา | <input type="checkbox"/> มีความสามารถในการแก้ปัญหาส่วนตัว<br><input checked="" type="checkbox"/> มีความสามารถในการแก้ปัญหาการงาน   |

3.4 บริการวิชาการ

มี

ไม่มี

3.4.1 เป้าหมายตัวชี้วัด

| เป้าหมายตัวชี้วัด | เชิงปริมาณ  | เชิงคุณภาพ   | เชิงเวลา   | เชิงต้นทุน   |
|-------------------|---|--|--|--|
| ผลลัพธ์           | ร้อยละผู้เข้ารับบริการที่มีความรู้เพิ่มขึ้นจากการรับบริการ.....<br>30.....  | ร้อยละความพึงพอใจของผู้รับบริการ/หน่วยงาน/องค์กรที่รับบริการวิชาการและวิชาชีพต่อประโยชน์จากการบริการ...80..... | -  | -  |
| ผลผลิต            | จำนวนกิจกรรมบริการวิชาการ<br>แก่งสังคม..... กิจกรรม<br>จำนวนการให้บริการรวมทุก<br>ครั้ง (กรณีของ รพ.)/จำนวน<br>ให้บริการชั้นสูตรพลศึกษา<br>.....ครั้ง<br>จำนวนผู้เข้ารับบริการ/ผู้เข้าร่วม<br>กิจกรรม...50...คน | ร้อยละความพึงพอใจของผู้รับบริการ<br>ในกระบวนการให้บริการ   | ร้อยละของงาน<br>บริการวิชาการที่<br>แล้วเสร็จภายใน<br>ระยะเวลาที่กำหนด<br>..100..... | ต้นทุน/ค่าใช้จ่ายของ<br>การบริการวิชาการ<br>ตามงบประมาณที่<br>ได้รับจัดสรร..<br>54,500...บาท |

3.4.2 การบูรณาการโครงการบริการวิชาการแก่งสังคม เข้ากับการเรียนการสอนและการวิจัย (โปรดใส่เครื่องหมาย ✓ ใน  
ตัวชี้วัดและเป้าหมายภายใต้โครงการ ตอบได้มากกว่า 1)

- จำนวนนิสิตที่ลงฝึกงาน ..... คน
- จำนวนรายวิชา/หลักสูตรที่มีการบูรณาการ ..... วิชา ระบุรายชื่อวิชา .....
- จำนวนหนังสือ/ตำราที่ได้จากการดำเนินกิจกรรม ..... เล่ม ระบุชื่อหนังสือ/ตำรา .....
- จำนวนหัวข้อวิทยานิพนธ์ที่ได้จากการดำเนินโครงการ ..... หัวข้อ ระบุหัวข้อวิทยานิพนธ์ .....
- โครงการที่ดำเนินการครั้งนี้เป็นโครงการบริการวิชาการที่ดำเนินการต่อเนื่องจากปี พ.ศ. ....  
ระบุรายละเอียดกิจกรรมต่อเนื่องที่เกิดขึ้น .....
- ร้อยละความพึงพอใจจากผลกระทบและความคุ้มค่า ของการดำเนินโครงการ .....
- จำนวนโครงการวิจัยที่นำไปถ่ายทอด ..... โครงการ ระบุชื่อโครงการวิจัย .....
- ร้อยละของปัญหาในชุมชนที่ลดลง .....
- ร้อยละของประชาชนที่นำความรู้ไปใช้ประโยชน์ในการแก้ไขปัญหา .....
- จำนวนกิจกรรมเชิงสาธารณะที่เกิดขึ้น ..... กิจกรรม ระบุชื่อกิจกรรม .....
- รายได้ของชุมชนหรือสิ่งประดิษฐ์ที่เกิดจากการบริการวิชาการ ..... บาท / ชิ้นงาน ระบุชื่อสิ่งประดิษฐ์
- โครงการมีผลกระทบในระดับประเทศในด้านใด (เช่น ด้านสิ่งแวดล้อม,ด้านสุขภาพ,ด้านพลังงาน ฯลฯ)
- จำนวนหน่วยงานหรือชุมชนที่นำผลการดำเนินงานไปใช้ให้เกิดประโยชน์ ..... หน่วยงานหรือชุมชน  
ระบุชื่อหน่วยงานหรือชุมชน .....

3.4.3 การประเมินผลสำเร็จและการบูรณาการทางบริการวิชาการ (โปรดใส่เครื่องหมาย ✓ ภายใต้การประเมินความสำเร็จ  
และการบูรณาการบริการวิชาการ)

**ด้านการเรียนการสอน**

- ระดับความคิดเห็นของนิสิตที่มีต่อการบูรณาการด้านการเรียนการสอน .....
- อื่นๆ คณาจารย์ได้นำความรู้ไปพัฒนาการเรียน-การสอน

**ด้านการวิจัย**

- จำนวนโจทย์วิจัย ที่ได้จากการดำเนินโครงการบริการวิชาการ ที่ยื่นเสนอขอรับงบประมาณ .....
- โจทย์วิจัย ระบุชื่อโจทย์วิจัย .....

3.4.4 การติดตามผลการประเมินผลสำเร็จและการบูรณาการทางบริการวิชาการ

- นำเข้าที่ประชุมคณะกรรมการบริหารของคณะ เพื่อวางแผนปรับปรุงการบูรณาการด้านใด
  - ด้านผลิตบัณฑิต
  - ด้านการวิจัย
  - ด้านการบริการวิชาการแก่สังคม
  - ด้านการทำนุบำรุงศิลปวัฒนธรรม
- อื่นๆ .....

3.4.5 การนำผลประเมินไปพัฒนาและปรับปรุงการบูรณาการทางบริการวิชาการ

**ด้านการเรียนการสอน**

- จำนวนรายวิชา/หลักสูตรที่ได้รับการปรับปรุง .....1..... วิชา ระบุรายวิชาที่ตัดทอน 4 (ที่เกิดการนำผลการบูรณาการไปปรับปรุง)
- จำนวนรายวิชาที่เปิดใหม่ ..... วิชา ระบุรายวิชา .....

**4. ผู้รับผิดชอบ**

|                          |                             |     |      |
|--------------------------|-----------------------------|-----|------|
| 4.1 หน่วยงานที่รับผิดชอบ | ภาควิชาทันตกรรมบูรณะ        |     |      |
| 4.2 ผู้รับผิดชอบ         | หัวหน้าภาควิชาทันตกรรมบูรณะ | โทร | 6066 |
| 4.3 ผู้ประสานงาน         | นางสมจิต ตีคน้อย            | โทร | 6066 |
| 4.4 ผู้รายงานผล          | นางสมจิต ตีคน้อย            | โทร | 6066 |

**5. หลักการและเหตุผล**

ภาควิชาทันตกรรมบูรณะ ได้ตระหนักถึงความสำคัญในการสร้างเสริมความรู้ เพื่อเพิ่มพูน ทักษะในการทำงานของคณาจารย์ภายในคณะฯ และกระจายโอกาสไปยังทันตแพทย์ทั่วไปในเขตภาคเหนือตอนล่าง และเพื่อเป็นการเพิ่มพูนความรู้เกี่ยวกับวัสดุทางทันตกรรมร่วมสมัย ซึ่งเป็นพื้นฐานในการนำมาประยุกต์ใช้ในการเรียน - การสอน และการประกอบวิชาชีพ รวมทั้งปรับมาตรฐานความรู้ความเข้าใจในการทำงานของอาจารย์ใหม่ให้เป็นไปในทิศทางเดียวกัน

**6. วัตถุประสงค์**

- 6.1 เพื่อให้คณาจารย์ และทันตแพทย์ทั่วไป ได้พัฒนาองค์ความรู้ให้ทันสมัยต่อสถานการณ์ในปัจจุบัน
- 6.2 เพื่อเป็นการสนับสนุนให้เกิดการแลกเปลี่ยนความรู้และประสบการณ์ ระหว่างวิทยากรและผู้เข้าร่วมโครงการ
- 6.3 เพื่อสามารถนำความรู้มาประยุกต์ใช้ในทางคลินิก
- 6.4 เพื่อปรับมาตรฐานความรู้ความเข้าใจในการทำงานของอาจารย์ใหม่ให้เป็นไปในทิศทางเดียวกัน

**7. เป้าหมายของโครงการ**

**7.1. เป้าหมายการดำเนินงาน**

**โครงการย่อยที่ 1 กิจกรรมประชุมเชิงวิชาการทางทันตกรรมบูรณะ 12**

| เป้าหมาย                                    | จำนวน      | หน่วยนับ  |
|---|------------|-----------|
| นิสิต                                       | 70         | คน        |
| อาจารย์/บุคลากร                             | 30         | คน        |
| ทันตแพทย์ทั่วไป                             | 20         | คน        |
| <b>จำนวนผู้เข้าร่วมโครงการจำนวนทั้งสิ้น</b> | <b>120</b> | <b>คน</b> |

**โครงการย่อยที่ 2 กิจกรรมสัมมนาวัสดุทางทันตกรรมร่วมสมัย**

| เป้าหมาย                                    | จำนวน     | หน่วยนับ  |
|---|-----------|-----------|
| อาจารย์/บุคลากร                             | 25        | คน        |
| <b>จำนวนผู้เข้าร่วมโครงการจำนวนทั้งสิ้น</b> | <b>25</b> | <b>คน</b> |

โครงการย่อยที่ 3 กิจกรรมสัมมนาวิชาการเพื่อพัฒนาความรู้ทางทันตกรรมประดิษฐ์สำหรับอาจารย์ใหม่

| เป้าหมาย                             | จำนวน | หน่วยนับ |
|--------------------------------------|-------|----------|
| อาจารย์/บุคลากร                      | 20    | คน       |
| จำนวนผู้เข้าร่วมโครงการจำนวนทั้งสิ้น | 20    | คน       |

โครงการย่อยที่ 4 กิจกรรม Lunch & Learn for Updating in Operative Dentistry

| เป้าหมาย                             | จำนวน | หน่วยนับ |
|--------------------------------------|-------|----------|
| นิสิต                                | 80    | คน       |
| อาจารย์/บุคลากร                      | 20    | คน       |
| จำนวนผู้เข้าร่วมโครงการจำนวนทั้งสิ้น | 100   | คน       |

7.2. กิจกรรม/เนื้อหาที่จะดำเนินการ

โครงการย่อยที่ 1 กิจกรรมประชุมเชิงวิชาการทางทันตกรรมบูรณะ 12

1) วิทยากรบรรยายความรู้ นำเสนอวัสดุและเทคนิคเกี่ยวกับงานทันตกรรมใหม่ๆ ในสาขาที่เกี่ยวข้องกับงานทันตกรรมบูรณะ

2) ชักถามและแลกเปลี่ยนเรียนรู้ ความคิดเห็นระหว่างผู้เข้าร่วมโครงการกับวิทยากร

3) วิทยากรสาธิตและผู้เข้าร่วมโครงการฝึกปฏิบัติจริง ภายใต้การควบคุมดูแลของวิทยากร

โครงการย่อยที่ 2 กิจกรรมสัมมนาวัสดุทางทันตกรรมร่วมสมัย

1) วิทยากรบรรยายความรู้ นำเสนอวัสดุและเทคนิคเกี่ยวกับงานทันตกรรมใหม่ๆ

2) ชักถามและแลกเปลี่ยนเรียนรู้ ความคิดเห็นระหว่างผู้เข้าร่วมโครงการกับวิทยากร

3) ทดลองใช้วัสดุเกี่ยวกับงานทันตกรรมใหม่ๆ

โครงการย่อยที่ 3 กิจกรรมสัมมนาวิชาการเพื่อพัฒนาความรู้ทางทันตกรรมประดิษฐ์สำหรับอาจารย์ใหม่

1) อาจารย์ใหม่นำเสนอเนื้อหาเกี่ยวกับทันตกรรมประดิษฐ์

2) ชักถามและแลกเปลี่ยนเรียนรู้ ความคิดเห็นระหว่างอาจารย์ใหม่กับอาจารย์เก่าผู้มีประสบการณ์

โครงการย่อยที่ 4 กิจกรรม Lunch & Learn for Updating in Operative Dentistry

1) การบรรยายความรู้ทางวิชาการที่ตีพิมพ์ในช่วงปี ๒๐๑๐ ถึง ๒๐๑๖

2) การชักถามและแลกเปลี่ยนความรู้และความคิดเห็นระหว่างผู้เข้าร่วมสัมมนาและวิทยากร

8. งบประมาณดำเนินการ

โครงการย่อยที่ 1 กิจกรรมประชุมเชิงวิชาการทางทันตกรรมบูรณะ 12

แผ่นดิน 45,000 บาท

แหล่งงบประมาณ : งบประมาณแผ่นดิน ประจำปีงบประมาณ 2560

รายได้ - บาท

รายละเอียดค่าใช้จ่าย (จำแนกหมวดค่าใช้จ่ายเป็นไปตามระเบียบทางราชการ)

| ลำดับ | รายการ                                   | แผ่นดิน (บาท) | รายได้ (บาท) |
|-------|--|---------------|--------------|
| 1.    | ค่าอาหารและเครื่องดื่ม                   | 15,000        | -            |
| 2.    | ค่าวิทยากร และค่าเดินทางวิทยากร          | 15,000        | -            |
| 3.    | ค่าวัสดุโฆษณาและเผยแพร่ และวัสดุสำนักงาน | 15,000        | -            |
|       | รวม                                      | 45,000        | -            |



โครงการย่อยที่ 2 กิจกรรมสัมมนาวัสดุทางทันตกรรมร่วมสมัย

- ไม่มีค่าใช้จ่ายในการดำเนินกิจกรรม -

โครงการย่อยที่ 3 กิจกรรมสัมมนาวิชาการเพื่อพัฒนาความรู้ทางทันตกรรมประดิษฐ์สำหรับอาจารย์ใหม่

แผ่นดิน 5,000 บาท

แหล่งงบประมาณ : งบประมาณแผ่นดิน ประจำปีงบประมาณ 2560

รายได้ - บาท

รายละเอียดค่าใช้จ่าย (จำแนกหมวดค่าใช้จ่ายเป็นไปตามระเบียบทางราชการ)

| ลำดับ | รายการ                     | แผ่นดิน (บาท) | รายได้ (บาท) |
|-------|----------------------------|---------------|--------------|
| 1     | ค่าอาหารว่างและเครื่องดื่ม | 5,000         | -            |
|       | รวม                        | 5,000         | -            |

โครงการย่อยที่ 4 กิจกรรม Lunch & Learn for Updating in Operative Dentistry

แผ่นดิน 4,500 บาท

แหล่งงบประมาณ : งบประมาณแผ่นดิน ประจำปีงบประมาณ 2560

รายได้ - บาท

รายละเอียดค่าใช้จ่าย (จำแนกหมวดค่าใช้จ่ายเป็นไปตามระเบียบทางราชการ)

| ลำดับ | รายการ                     | แผ่นดิน (บาท) | รายได้ (บาท) |
|-------|----------------------------|---------------|--------------|
| 1     | ค่าอาหารว่างและเครื่องดื่ม | 4,500         | -            |
|       | รวม                        | 4,500         | -            |

9. ขั้นตอนและแผนการดำเนินงาน (PDCA)

โครงการย่อยที่ 1 กิจกรรมประชุมเชิงวิชาการทางทันตกรรมบูรณะ 12

| กิจกรรม   | ปีงบประมาณ 2560 |      |      |      |      |       |       |      |       |      |      |      |
|---|-----------------|------|------|------|------|-------|-------|------|-------|------|------|------|
|   | ต.ค.            | พ.ย. | ธ.ค. | ม.ค. | ก.พ. | มี.ค. | เม.ย. | พ.ค. | มิ.ย. | ก.ค. | ส.ค. | ก.ย. |
| ชั้นวางแผนงาน (P)<br>1. ประชุมคณาจารย์ภาควิชาทันตกรรมบูรณะ  | ↔               |      |      |      |      |       |       |      |       |      |      |      |
| ชั้นดำเนินการ (D)<br>1. อนุมัติโครงการ<br>2. ประชาสัมพันธ์โครงการ<br>3. เตรียมสถานที่<br>4. ดำเนินโครงการ |                 | ↔    |      | ↔    |      |       |       | ↔    |       | ↔    |      |      |
| ชั้นสรุปและประเมินผล (C)<br>1. สรุปและประเมินผลโครงการ  |                 |      |      |      |      |       |       |      |       |      | ↔    |      |
| ชั้นปรับปรุงตามผลการประเมิน (A)<br>1. ประชุมคณาจารย์ภาควิชาทันตกรรมบูรณะ                                  |                 |      |      |      |      |       |       |      |       |      |      | ↔    |

โครงการย่อยที่ 2 กิจกรรมสัมมนาวัสดุทางทันตกรรมร่วมสมัย

| กิจกรรม   | ปีงบประมาณ 2560 |      |      |      |      |       |       |      |       |      |      |      |
|---|-----------------|------|------|------|------|-------|-------|------|-------|------|------|------|
|   | ต.ค.            | พ.ย. | ธ.ค. | ม.ค. | ก.พ. | มี.ค. | เม.ย. | พ.ค. | มิ.ย. | ก.ค. | ส.ค. | ก.ย. |
| ชั้นวางแผนงาน (P)<br>1. ประชุมคณาจารย์ภาควิชาทันต-<br>กรรมบูรณะ               |                 |      | ↔    |      |      |       |       |      |       |      |      |      |
| ชั้นดำเนินการ (D)<br>1. อนุมัติโครงการ<br>2. ดำเนินโครงการ                    |                 |      |      |      | ↔    |       |       | ↔    |       |      |      |      |
| ชั้นสรุปและประเมินผล (C)<br>1. สรุปและประเมินผลโครงการ                        |                 |      |      |      |      |       |       |      | ↔     |      |      |      |
| ชั้นปรับปรุงตามผลการประเมิน (A)<br>1. ประชุมคณาจารย์ภาควิชาทันต-<br>กรรมบูรณะ |                 |      |      |      |      |       |       |      |       | ↔    |      |      |

โครงการย่อยที่ 3 กิจกรรมสัมมนาวิชาการเพื่อพัฒนาความรู้ทางทันตกรรมประดิษฐ์สำหรับอาจารย์ใหม่

| กิจกรรม   | ปีงบประมาณ 2560 |      |      |      |      |       |       |      |       |      |      |      |
|---|-----------------|------|------|------|------|-------|-------|------|-------|------|------|------|
|   | ต.ค.            | พ.ย. | ธ.ค. | ม.ค. | ก.พ. | มี.ค. | เม.ย. | พ.ค. | มิ.ย. | ก.ค. | ส.ค. | ก.ย. |
| ชั้นวางแผนงาน (P)<br>1. ประชุมคณาจารย์ภาควิชาทันต-<br>กรรมบูรณะ               |                 |      |      | ↔    |      |       |       |      |       |      |      |      |
| ชั้นดำเนินการ (D)<br>1. อนุมัติโครงการ<br>2. ดำเนินโครงการ                    |                 |      |      |      |      | ↔     |       | ↔    |       |      |      |      |
| ชั้นสรุปและประเมินผล (C)<br>1. สรุปและประเมินผลโครงการ                        |                 |      |      |      |      |       |       |      | ↔     |      |      |      |
| ชั้นปรับปรุงตามผลการประเมิน (A)<br>1. ประชุมคณาจารย์ภาควิชาทันต-<br>กรรมบูรณะ |                 |      |      |      |      |       |       |      |       | ↔    |      |      |

โครงการย่อยที่ 4 กิจกรรม Lunch & Learn for Updating in Operative Dentistry

| กิจกรรม   | ปีงบประมาณ 2560 |      |      |      |      |       |       |      |       |      |      |      |
|---|-----------------|------|------|------|------|-------|-------|------|-------|------|------|------|
|   | ต.ค.            | พ.ย. | ธ.ค. | ม.ค. | ก.พ. | มี.ค. | เม.ย. | พ.ค. | มิ.ย. | ก.ค. | ส.ค. | ก.ย. |
| ชั้นวางแผนงาน (P)<br>1. ประชุมคณาจารย์ภาควิชาทันต-<br>กรรมบูรณะ               |                 |      |      | ↔    |      |       |       |      |       |      |      |      |
| ชั้นดำเนินการ (D)<br>1. อนุมัติโครงการ<br>2. ดำเนินโครงการ                    |                 |      |      |      |      | ↔     |       | ↔    |       |      |      |      |
| ชั้นสรุปและประเมินผล (C)<br>1. สรุปและประเมินผลโครงการ                        |                 |      |      |      |      |       |       |      | ↔     |      |      |      |
| ชั้นปรับปรุงตามผลการประเมิน (A)<br>1. ประชุมคณาจารย์ภาควิชาทันต-<br>กรรมบูรณะ |                 |      |      |      |      |       |       |      |       | ↔    |      |      |

## 10. วัน เวลา และสถานที่ในการดำเนินการ

### โครงการย่อยที่ 1 กิจกรรมประชุมเชิงวิชาการทางทันตกรรมบูรณะ 12

- 1) วัน เวลา ในการจัดกิจกรรม ระหว่างเดือนมิถุนายน ถึงเดือนกรกฎาคม 2560
- 2) สถานที่จัดกิจกรรม คณะทันตแพทยศาสตร์ มหาวิทยาลัยนเรศวร

### โครงการย่อยที่ 2 กิจกรรมสัมมนาวัสดุทางทันตกรรมร่วมสมัย

- 1) วัน เวลา ในการจัดกิจกรรม ระหว่างเดือนเมษายน ถึงเดือนพฤษภาคม 2560
- 2) สถานที่จัดกิจกรรม คณะทันตแพทยศาสตร์ มหาวิทยาลัยนเรศวร

### โครงการย่อยที่ 3 กิจกรรมสัมมนาวิชาการเพื่อพัฒนาความรู้ทางทันตกรรมประดิษฐ์สำหรับอาจารย์ใหม่

- 1) วัน เวลา ในการจัดกิจกรรม ระหว่างเดือนเมษายน ถึงเดือนพฤษภาคม 2560
- 2) สถานที่จัดกิจกรรม คณะทันตแพทยศาสตร์ มหาวิทยาลัยนเรศวร

### โครงการย่อยที่ 4 กิจกรรม Lunch & Learn for Updating in Operative Dentistry

- 1) วัน เวลา ในการจัดกิจกรรม ระหว่างเดือนเมษายน ถึงเดือนพฤษภาคม 2560
- 2) สถานที่จัดกิจกรรม คณะทันตแพทยศาสตร์ มหาวิทยาลัยนเรศวร

## 11. ผลที่คาดว่าจะได้รับ

### โครงการย่อยที่ 1 กิจกรรมประชุมเชิงวิชาการทางทันตกรรมบูรณะ 12

- 1) คณาจารย์ ทันตแพทย์ทั่วไป ได้รับความรู้เกี่ยวกับงานทันตกรรม เพิ่มพูนทักษะมากขึ้น
- 2) คณาจารย์ ทันตแพทย์ทั่วไป นำความรู้ที่ได้มาประยุกต์ใช้ในวิชาชีพได้อย่างเหมาะสม

### โครงการย่อยที่ 2 กิจกรรมสัมมนาวัสดุทางทันตกรรมร่วมสมัย

- 1) ผู้เข้าร่วมโครงการได้รับความรู้ที่เกี่ยวข้องกับการปฏิบัติงานทันตกรรม เพิ่มเติมจากที่ได้ศึกษามา
- 2) ผู้เข้าร่วมโครงการนำความรู้ที่ได้จากการสัมมนามาประยุกต์ใช้ในการปฏิบัติงานด้านทันตกรรม และการเรียน – การสอน ได้อย่างเหมาะสม

### โครงการย่อยที่ 3 กิจกรรมสัมมนาวิชาการเพื่อพัฒนาความรู้ทางทันตกรรมประดิษฐ์สำหรับอาจารย์ใหม่

- 1) อาจารย์ใหม่มีความมั่นใจในการทำงานมากขึ้น
- 2) มาตรฐานความรู้ความเข้าใจในการทำงานของอาจารย์ใหม่ให้เป็นที่ไปในทิศทางเดียวกัน
- 3) เสริมสร้างความรู้ให้กับอาจารย์ใหม่ก่อนที่จะไปเรียนต่อในระดับที่สูงขึ้น

### โครงการย่อยที่ 4 กิจกรรม Lunch & Learn for Updating in Operative Dentistry

- 1) นิสิตทันตแพทย์และทันตแพทย์ที่เข้าร่วมสัมมนาสามารถนำความรู้ใหม่ๆและวัสดุใหม่ๆไปประยุกต์ใช้ในการรักษาผู้ป่วยได้
- 2) ผู้เข้าร่วมโครงการได้แลกเปลี่ยนความรู้และประสบการณ์ระหว่างวิทยากรและผู้เข้าร่วมสัมมนา

## 12. ตัวชี้วัดความสำเร็จโครงการ (KPI)

### โครงการย่อยที่ 1 กิจกรรมประชุมเชิงวิชาการทางทันตกรรมบูรณะ 12

| ปริมาณ  | คุณภาพ                                   | เวลา                                    | ต้นทุน   |
|---|--|---|--|
| มีผู้เข้าร่วมโครงการอย่างน้อยร้อยละ 80 ของเป้าหมายที่ระบุไว้ในโครงการ | ผู้เข้าร่วมโครงการมีความพึงพอใจในระดับดี | ดำเนินโครงการเสร็จสิ้นภายในเวลาที่กำหนด | ใช้งบประมาณในการดำเนินโครงการไม่เกินที่แผนกำหนดไว้ |

### โครงการย่อยที่ 2 กิจกรรมสัมมนาวัสดุทางทันตกรรมร่วมสมัย

| ปริมาณ  | คุณภาพ                                   | เวลา                                    | ต้นทุน   |
|---|--|---|--|
| มีผู้เข้าร่วมโครงการอย่างน้อยร้อยละ 80 ของเป้าหมายที่ระบุไว้ในโครงการ | ผู้เข้าร่วมโครงการมีความพึงพอใจในระดับดี | ดำเนินโครงการเสร็จสิ้นภายในเวลาที่กำหนด | ใช้งบประมาณในการดำเนินโครงการไม่เกินที่แผนกำหนดไว้ |

โครงการย่อยที่ 3 กิจกรรมสัมมนาวิชาการเพื่อพัฒนาความรู้ทางทันตกรรมประดิษฐ์สำหรับอาจารย์ใหม่

| ปริมาณ  | คุณภาพ                                   | เวลา                                    | ต้นทุน   |
|---|--|---|--|
| มีผู้เข้าร่วมโครงการอย่างน้อยร้อยละ 80 ของเป้าหมายที่ระบุไว้ในโครงการ | ผู้เข้าร่วมโครงการมีความพึงพอใจในระดับดี | ดำเนินโครงการเสร็จสิ้นภายในเวลาที่กำหนด | ใช้งบประมาณในการดำเนินโครงการไม่เกินที่แผนกำหนดไว้ |

โครงการย่อยที่ 4 กิจกรรม Lunch & Learn for Updating in Operative Dentistry

| ปริมาณ  | คุณภาพ                                   | เวลา                                    | ต้นทุน   |
|---|--|---|--|
| มีผู้เข้าร่วมโครงการอย่างน้อยร้อยละ 80 ของเป้าหมายที่ระบุไว้ในโครงการ | ผู้เข้าร่วมโครงการมีความพึงพอใจในระดับดี | ดำเนินโครงการเสร็จสิ้นภายในเวลาที่กำหนด | ใช้งบประมาณในการดำเนินโครงการไม่เกินที่แผนกำหนดไว้ |

13. ตัวชี้วัดประกอบการประกันคุณภาพตามเกณฑ์มาตรฐาน

- ก.พ.ร. ตัวชี้วัดที่.....
  สมศ. ตัวชี้วัดที่.....  
 สกอ. ตัวชี้วัดที่...3.1.....
  สงป. ตัวชี้วัดที่.....

14. การติดตามและประเมินผลโครงการ

โครงการย่อยที่ 1 กิจกรรมประชุมเชิงวิชาการทางทันตกรรมบูรณะ 12

- 1) ดำเนินการโดยรวบรวมข้อมูลจากแบบสอบถามหลังเสร็จสิ้นโครงการ ซึ่งผู้เข้าร่วมโครงการเป็นผู้ตอบแบบสอบถาม

โครงการย่อยที่ 2 กิจกรรมสัมมนาวัสดุทางทันตกรรมร่วมสมัย

- 1) ดำเนินการโดยรวบรวมข้อมูลจากแบบสอบถามหลังเสร็จสิ้นโครงการ ซึ่งผู้เข้าร่วมโครงการเป็นผู้ตอบแบบสอบถาม

โครงการย่อยที่ 3 กิจกรรมสัมมนาวิชาการเพื่อพัฒนาความรู้ทางทันตกรรมประดิษฐ์สำหรับอาจารย์ใหม่

- 1) ดำเนินการโดยรวบรวมข้อมูลจากแบบสอบถามหลังเสร็จสิ้นโครงการ ซึ่งผู้เข้าร่วมโครงการเป็นผู้ตอบแบบสอบถาม

โครงการย่อยที่ 4 กิจกรรม Lunch & Learn for Updating in Operative Dentistry

- 1) ดำเนินการโดยรวบรวมข้อมูลจากแบบสอบถามหลังเสร็จสิ้นโครงการ ซึ่งผู้เข้าร่วมโครงการเป็นผู้ตอบแบบสอบถาม

**โครงการตามแผนปฏิบัติการประจำปีงบประมาณ 2560 มหาวิทยาลัยนเรศวร**  
**หน่วยงาน คณะทันตแพทยศาสตร์**

**1. รหัสโครงการ ทพ.0902/60**

**ชื่อโครงการ** โครงการสัมมนาเชิงปฏิบัติการภาควิชาทันตกรรมบูรณะ

- 1.1 โครงการย่อยที่ 1 กิจกรรมแลกเปลี่ยนเรียนรู้ภาควิชาทันตกรรมบูรณะ  
1.2 โครงการย่อยที่ 2 กิจกรรมสัมมนาวิชาการ เรื่อง “Minimal Intervention Dentistry”  
1.3 โครงการย่อยที่ 3 กิจกรรมประชุมเชิงปฏิบัติการทางทันตกรรมบูรณะ เรื่อง “รู้จักกับ NiTi rotary files”

**2. ความสอดคล้องกับพันธกิจ**

- การผลิตบัณฑิต  การวิจัย  
 การบริการวิชาการแก่สังคม  การทำนุบำรุงศิลปวัฒนธรรม  
 การบริหารจัดการ

**3. ความสอดคล้องกับประเด็นยุทธศาสตร์**

**3.1 ประเด็นยุทธศาสตร์มหาวิทยาลัย**

- เป็นเลิศทางการวิจัย (กลยุทธ์ที่.....มาตรการ.....)  
 ผลิตบัณฑิตมีคุณภาพ ทำงานได้รับค่าตอบแทนสูง (กลยุทธ์ที่...2.1...มาตรการ...2.1.2....)  
 ความสัมพันธ์กับศิษย์เก่าอย่างเข้มแข็งและยั่งยืน (กลยุทธ์ที่.....มาตรการ.....)  
 ระบบบริหารในหลักธรรมาภิบาลและโปร่งใสตรวจสอบได้ (กลยุทธ์ที่ ..... มาตรการ ..... )

**3.2 ประเด็นยุทธศาสตร์ของคณะ/หน่วยงาน**

- ประเด็นยุทธศาสตร์ที่ 1 กลยุทธ์ที่ 2 มาตรการที่ -

**3.3 อัตลักษณ์นิสิต 5 ก**

- มี  ไม่มี

| ประเภทอัตลักษณ์                                    | ตัวชี้วัด  |
|--|--|
| <input checked="" type="checkbox"/> เก่งงาน        | <input checked="" type="checkbox"/> ความสามารถในการนำความรู้ไปประยุกต์ใช้ในการประกอบวิชาชีพอย่างสร้างสรรค์<br><input type="checkbox"/> มีความรับผิดชอบ กล่าวหาญ เสียสละ อดทน ขยันหมั่นเพียร มุ่งมั่นสู่ความสำเร็จ<br><input type="checkbox"/> มีความสามารถในการใช้ภาษาไทย ภาษาอังกฤษ และเทคโนโลยีสารสนเทศได้เป็นอย่างดี<br><input type="checkbox"/> มีจรรยาบรรณในวิชาชีพ |
| <input checked="" type="checkbox"/> เก่งคน         | <input type="checkbox"/> มีมนุษยสัมพันธ์ทั้งการพูด และการวางตัว<br><input type="checkbox"/> มีจิตสาธารณะ<br><input checked="" type="checkbox"/> มีความสามารถทำงานที่เป็นทีม<br><input type="checkbox"/> มีความเข้าใจตนเองและผู้อื่น  |
| <input checked="" type="checkbox"/> เก่งคิด        | <input type="checkbox"/> มีความคิดริเริ่มสร้างสรรค์<br><input checked="" type="checkbox"/> ใฝ่เรียนรู้<br><input type="checkbox"/> ทักษะคิดเชิงบวก<br><input type="checkbox"/> ผลงานนวัตกรรม   |
| <input checked="" type="checkbox"/> เก่งครองชีวิต  | <input checked="" type="checkbox"/> มีพฤติกรรมที่ดีในการเรียน<br><input type="checkbox"/> มีพฤติกรรมที่ดีในการใช้ชีวิต (ปลอดอบายมุข)   |
| <input checked="" type="checkbox"/> เก่งพิชิตปัญหา | <input type="checkbox"/> มีความสามารถในการแก้ปัญหาส่วนตัว<br><input checked="" type="checkbox"/> มีความสามารถในการแก้ปัญหาการงาน   |

3.4 บริการวิชาการ

มี  ไม่มี

3.4.1 เป้าหมายตัวชี้วัด

| เป้าหมายตัวชี้วัด | เชิงปริมาณ  | เชิงคุณภาพ  | เชิงเวลา  | เชิงต้นทุน   |
|-------------------|---|---|---|--|
| ผลลัพธ์           | ร้อยละผู้เข้ารับบริการที่มีความรู้เพิ่มขึ้นจากการรับบริการ<br>.....   | ร้อยละความพึงพอใจของผู้รับบริการ/หน่วยงาน/องค์กรที่รับบริการวิชาการและวิชาชีพต่อประโยชน์จากการบริการ..... | -   | -  |
| ผลผลิต            | จำนวนกิจกรรมบริการวิชาการ<br>แก่งสังคม..... กิจกรรม<br>จำนวนการให้บริการรวมทุก<br>ครั้ง (กรณีของ รพ.)/จำนวน<br>ให้บริการชั้นสูตรพลึกศพ<br>.....ครั้ง<br>จำนวนผู้เข้ารับบริการ/ผู้เข้าร่วม<br>กิจกรรม.....คน | ร้อยละความพึงพอใจของผู้รับบริการ<br>ในกระบวนการให้บริการ  | ร้อยละของงาน<br>บริการวิชาการที่<br>แล้วเสร็จภายใน<br>ระยะเวลาที่กำหนด<br>..... | ต้นทุน/ค่าใช้จ่ายของ<br>การบริการวิชาการ<br>ตามงบประมาณที่<br>ได้รับจัดสรร.....บาท |

3.4.2 การบูรณาการโครงการบริการวิชาการแก่งสังคม เข้ากับการเรียนการสอนและการวิจัย (โปรดใส่เครื่องหมาย ✓ ในตัวชี้วัดและเป้าหมายภายใต้โครงการ ตอบได้มากกว่า 1)

- จำนวนนิสิตที่ลงฝึกงาน ..... คน
- จำนวนรายวิชา/หลักสูตรที่มีการบูรณาการ ...1..... วิชา ระบุรายชื่อวิชาสร้างเสริมประสบการณ์ทางทันตกรรมเฉพาะทาง (สาขาวิทยาเอ็นโดดอนต์)
- จำนวนหนังสือ/ตำราที่ได้จากการดำเนินกิจกรรม ..... เล่ม ระบุชื่อหนังสือ/ตำรา .....
- จำนวนหัวข้อวิทยานิพนธ์ที่ได้จากการดำเนินโครงการ .....หัวข้อ ระบุหัวข้อวิทยานิพนธ์ .....
- โครงการที่ดำเนินการครั้งนี้เป็นโครงการบริการวิชาการที่ดำเนินการต่อเนื่องจากปี พ.ศ. .... ระบุรายละเอียดกิจกรรมต่อเนื่องที่เกิดขึ้น .....
- ร้อยละความพึงพอใจจากผลกระทบและความคุ้มค่า ของการดำเนินโครงการ .....
- จำนวนโครงการวิจัยที่นำไปถ่ายทอด ..... โครงการ ระบุชื่อโครงการวิจัย .....
- ร้อยละของปัญหาในชุมชนที่ลดลง .....
- ร้อยละของประชาชนที่นำความรู้ไปใช้ประโยชน์ในการแก้ไขปัญหา .....
- จำนวนกิจกรรมเชิงสาธารณะที่เกิดขึ้น ..... กิจกรรม ระบุชื่อกิจกรรม .....
- รายได้ของชุมชนหรือสิ่งประดิษฐ์ที่เกิดจากการบริการวิชาการ ..... บาท / ชิ้นงาน ระบุชื่อสิ่งประดิษฐ์
- โครงการมีผลกระทบในระดับประเทศในด้านใด (เช่นด้านสิ่งแวดล้อม,ด้านสุขภาพ,ด้านพลังงาน ฯลฯ)
- จำนวนหน่วยงานหรือชุมชนที่นำผลการดำเนินงานไปใช้ให้เกิดประโยชน์ ..... หน่วยงานหรือชุมชน ระบุชื่อหน่วยงานหรือชุมชน .....

3.4.3 การประเมินผลสำเร็จและการบูรณาการทางบริการวิชาการ (โปรดใส่เครื่องหมาย ✓ ภายใต้การประเมินความสำเร็จและการบูรณาการบริการวิชาการ)

**ด้านการเรียนการสอน**

- ระดับความคิดเห็นของนิสิตที่มีต่อการบูรณาการด้านการเรียนการสอน .....
- อื่นๆ .....

**ด้านการวิจัย**

- จำนวนโจทย์วิจัย ที่ได้จากการดำเนินโครงการบริการวิชาการ ที่ยื่นเสนอขอรับงบประมาณ ..... โจทย์วิจัย ระบุชื่อโจทย์วิจัย .....

3.4.4 การติดตามผลการประเมินผลสำเร็จและการบูรณาการทางบริการวิชาการ

- นำเข้าที่ประชุมคณะกรรมการบริหารของคณะ เพื่อวางแผนปรับปรุงการบูรณาการด้านใด
  - ด้านผลิตบัณฑิต
  - ด้านการวิจัย
  - ด้านการบริการวิชาการแก่สังคม
  - ด้านการทำนุบำรุงศิลปวัฒนธรรม
- อื่นๆ .....

3.4.5 การนำผลประเมินไปพัฒนาและปรับปรุงการบูรณาการทางบริการวิชาการ

**ด้านการเรียนการสอน**

- จำนวนรายวิชา/หลักสูตรที่ได้รับการปรับปรุง ..... วิชา ระบุรายวิชา ..... (ที่เกิดการนำผลการบูรณาการไปปรับปรุง)
- จำนวนรายวิชาที่เปิดใหม่ ..... วิชา ระบุรายวิชา .....

**4. ผู้รับผิดชอบ**

|     |                      |                             |     |      |
|-----|----------------------|-----------------------------|-----|------|
| 4.1 | หน่วยงานที่รับผิดชอบ | ภาควิชาทันตกรรมบูรณะ        |     |      |
| 4.2 | ผู้รับผิดชอบ         | หัวหน้าภาควิชาทันตกรรมบูรณะ | โทร | 6066 |
| 4.3 | ผู้ประสานงาน         | นางสมจิต ดิฉันน้อย          | โทร | 6066 |
| 4.4 | ผู้รายงานผล          | นางสมจิต ดิฉันน้อย          | โทร | 6066 |

**5. หลักการและเหตุผล**

ภาควิชาทันตกรรมบูรณะ มีการจัดการเรียนการสอนให้สอดคล้องกับความก้าวหน้าทางเทคโนโลยี และพัฒนาเป็นองค์กรแห่งการเรียนรู้ โดยจัดให้มีการแลกเปลี่ยนเรียนรู้ร่วมกัน ระหว่างอาจารย์ภายในภาควิชาทันตกรรมบูรณะ อาจารย์กับนิสิต เพื่อจะได้นำความรู้ใหม่ ๆ มาใช้ในการปฏิบัติงานในสาขาทันตกรรมบูรณะ และให้คณาจารย์และนิสิตได้พัฒนาองค์ความรู้ในเรื่องเทคนิคและเครื่องมือในการขยายคลองรากฟันด้วย NiTi rotary files

**6. วัตถุประสงค์**

- 6.1 เพื่อให้คณาจารย์ในภาควิชาทันตกรรมบูรณะ ได้แลกเปลี่ยนเรียนรู้ร่วมกัน
- 6.2 เพื่อพัฒนาทักษะความรู้ทางด้านวิชาการ และส่งเสริมการจัดการความรู้ในองค์กร
- 6.3 เพื่อเป็นการแลกเปลี่ยนความรู้และประสบการณ์ในงานคลินิกระหว่างนิสิตและอาจารย์
- 6.4 เพื่อให้คณาจารย์และนิสิตได้พัฒนาองค์ความรู้ในเรื่องเทคนิคและเครื่องมือในการขยายคลองรากฟันด้วย NiTi rotary files
- 6.5 เพื่อนิสิตสามารถนำความรู้จากการสัมมนาไปประยุกต์ใช้ในการปฏิบัติงานคลินิกได้อย่างเหมาะสม

**7. เป้าหมายของโครงการ**

**7.1. เป้าหมายการดำเนินงาน**

**โครงการย่อยที่ 1 กิจกรรมแลกเปลี่ยนเรียนรู้ภาควิชาทันตกรรมบูรณะ**

| เป้าหมาย                             | จำนวน | หน่วยนับ |
|--------------------------------------|-------|----------|
| อาจารย์/บุคลากร                      | 20    | คน       |
| จำนวนผู้เข้าร่วมโครงการจำนวนทั้งสิ้น | 20    | คน       |

**โครงการย่อยที่ 2 กิจกรรมสัมมนาวิชาการ เรื่อง “Minimal Intervention Dentistry”**

| เป้าหมาย                             | จำนวน | หน่วยนับ |
|--------------------------------------|-------|----------|
| นิสิต                                | 60    | คน       |
| อาจารย์/บุคลากร                      | 15    | คน       |
| จำนวนผู้เข้าร่วมโครงการจำนวนทั้งสิ้น | 75    | คน       |

โครงการย่อยที่ 3 กิจกรรมประชุมเชิงปฏิบัติการทางทันตกรรมบูรณะ เรื่อง “รู้จักกับ NiTi rotary files”

| เป้าหมาย                             | จำนวน | หน่วยนับ |
|--------------------------------------|-------|----------|
| นิสิต                                | 80    | คน       |
| อาจารย์/บุคลากร                      | 10    | คน       |
| จำนวนผู้เข้าร่วมโครงการจำนวนทั้งสิ้น | 90    | คน       |

7.2. กิจกรรม/เนื้อหาที่จะดำเนินการ

โครงการย่อยที่ 1 กิจกรรมแลกเปลี่ยนเรียนรู้ภาควิชาทันตกรรมบูรณะ

- 1) นำเสนอบทความวิชาการเกี่ยวกับงานทันตกรรมบูรณะ
- 2) ชักถาม และแลกเปลี่ยนเรียนรู้ แสดงความคิดเห็น ร่วมกัน

โครงการย่อยที่ 2 กิจกรรมสัมมนาวิชาการ เรื่อง “Minimal Intervention Dentistry”

- 1) นำเสนอบทความวิชาการเกี่ยวกับเรื่อง “Minimal Intervention Dentistry”
- 2) ชักถาม และแลกเปลี่ยนเรียนรู้ แสดงความคิดเห็น ร่วมกัน

โครงการย่อยที่ 3 กิจกรรมประชุมเชิงปฏิบัติการทางทันตกรรมบูรณะ เรื่อง “รู้จักกับ NiTi rotary files”

- 1) การบรรยายหลักการ เทคนิค และเครื่องมือ NiTi rotary files
- 2) การซักถามและแลกเปลี่ยนความรู้และความคิดเห็นระหว่างผู้เข้าร่วมประชุมและวิทยากร
- 3) การฝึกทักษะเบื้องต้นในการใช้เครื่องมือ

8. งบประมาณดำเนินการ

โครงการย่อยที่ 1 กิจกรรมแลกเปลี่ยนเรียนรู้ภาควิชาทันตกรรมบูรณะ

แผ่นดิน 5,000 บาท

แหล่งงบประมาณ : งบประมาณแผ่นดิน ประจำปีงบประมาณ 2560

รายได้ - บาท

รายละเอียดค่าใช้จ่าย (จำแนกหมวดค่าใช้จ่ายเป็นไปตามระเบียบทางราชการ)

| ลำดับ | รายการ                     | แผ่นดิน (บาท) | รายได้ (บาท) |
|-------|----------------------------|---------------|--------------|
| 1.    | ค่าอาหารว่างและเครื่องดื่ม | 5,000         | -            |
|       | รวม                        | 5,000         | -            |

โครงการย่อยที่ 2 กิจกรรมสัมมนาวิชาการ เรื่อง “Minimal Intervention Dentistry”

แผ่นดิน 3,000 บาท

แหล่งงบประมาณ : งบประมาณแผ่นดิน ประจำปีงบประมาณ 2560

รายได้ - บาท

รายละเอียดค่าใช้จ่าย (จำแนกหมวดค่าใช้จ่ายเป็นไปตามระเบียบทางราชการ)

| ลำดับ | รายการ                     | แผ่นดิน (บาท) | รายได้ (บาท) |
|-------|----------------------------|---------------|--------------|
| 1.    | ค่าอาหารว่างและเครื่องดื่ม | 3,000         | -            |
|       | รวม                        | 3,000         | -            |



โครงการย่อยที่ 3 กิจกรรมประชุมเชิงปฏิบัติการทางทันตกรรมบูรณะ เรื่อง “รู้จักกับ NiTi rotary files”

แผ่นดิน 5,000 บาท

แหล่งงบประมาณ : งบประมาณแผ่นดิน ประจำปีงบประมาณ 2560

รายได้ - บาท

รายละเอียดค่าใช้จ่าย (จำแนกหมวดค่าใช้จ่ายเป็นไปตามระเบียบทางราชการ)

| ลำดับ | รายการ                     | แผ่นดิน (บาท) | รายได้ (บาท) |
|-------|----------------------------|---------------|--------------|
| 1.    | ค่าอาหารว่างและเครื่องดื่ม | 5,000         | -            |
|       | รวม                        | 5,000         | -            |

9. ขั้นตอนและแผนการดำเนินงาน (PDCA)

โครงการย่อยที่ 1 กิจกรรมแลกเปลี่ยนเรียนรู้ภาควิชาทันตกรรมบูรณะ

| กิจกรรม  | ปีงบประมาณ 2560 |      |      |      |      |       |       |      |       |      |      |      |
|--|-----------------|------|------|------|------|-------|-------|------|-------|------|------|------|
|  | ต.ค.            | พ.ย. | ธ.ค. | ม.ค. | ก.พ. | มี.ค. | เม.ย. | พ.ค. | มิ.ย. | ก.ค. | ส.ค. | ก.ย. |
| ขั้นวางแผนงาน (P)<br>1. ประชุมคณาจารย์ภาควิชาทันตกรรมบูรณะ               | ←→              |      |      |      |      |       |       |      |       |      |      |      |
| ขั้นดำเนินการ (D)<br>1. อนุมัติโครงการ<br>2. ดำเนินโครงการ               | ←→              |      | ←→   |      |      |       |       |      |       |      |      | →    |
| ขั้นสรุปและประเมินผล (C)<br>1. สรุปและประเมินผลโครงการ                   |                 |      |      |      |      |       |       |      |       |      | ←→   | →    |
| ขั้นปรับปรุงตามผลการประเมิน (A)<br>1. ประชุมคณาจารย์ภาควิชาทันตกรรมบูรณะ |                 |      |      |      |      |       |       |      |       |      |      | ←→   |

โครงการย่อยที่ 2 กิจกรรมสัมมนาวิชาการ เรื่อง “Minimal Intervention Dentistry”

| กิจกรรม  | ปีงบประมาณ 2560 |      |      |      |      |       |       |      |       |      |      |      |
|--|-----------------|------|------|------|------|-------|-------|------|-------|------|------|------|
|  | ต.ค.            | พ.ย. | ธ.ค. | ม.ค. | ก.พ. | มี.ค. | เม.ย. | พ.ค. | มิ.ย. | ก.ค. | ส.ค. | ก.ย. |
| ขั้นวางแผนงาน (P)<br>1. ประชุมคณาจารย์ภาควิชาทันตกรรมบูรณะ               | ←→              |      |      |      |      |       |       |      |       |      |      |      |
| ขั้นดำเนินการ (D)<br>1. อนุมัติโครงการ<br>2. ดำเนินโครงการ               |                 |      | ←→   |      |      |       | ←→    |      |       |      |      |      |
| ขั้นสรุปและประเมินผล (C)<br>1. สรุปและประเมินผลโครงการ                   |                 |      |      |      |      |       |       | ←→   | →     |      |      |      |
| ขั้นปรับปรุงตามผลการประเมิน (A)<br>1. ประชุมคณาจารย์ภาควิชาทันตกรรมบูรณะ |                 |      |      |      |      |       |       |      |       | ←→   |      |      |

โครงการย่อยที่ 3 กิจกรรมประชุมเชิงปฏิบัติการทางทันตกรรมบูรณะ เรื่อง “รู้จักกับ NiTi rotary files”

| กิจกรรม   | ปีงบประมาณ 2560 |      |      |      |      |       |       |      |       |      |      |      |
|---|-----------------|------|------|------|------|-------|-------|------|-------|------|------|------|
|   | ต.ค.            | พ.ย. | ธ.ค. | ม.ค. | ก.พ. | มี.ค. | เม.ย. | พ.ค. | มิ.ย. | ก.ค. | ส.ค. | ก.ย. |
| <b>ชั้นวางแผนงาน (P)</b><br>1. ประชุมคณาจารย์ภาควิชาทันตกรรมบูรณะ               | ←               | →    |      |      |      |       |       |      |       |      |      |      |
| <b>ชั้นดำเนินการ (D)</b><br>1. อนุมัติโครงการ<br>2. ดำเนินโครงการ               |                 |      | ↔    |      | ←    | →     |       |      |       |      |      |      |
| <b>ชั้นสรุปและประเมินผล (C)</b><br>1. สรุปและประเมินผลโครงการ                   |                 |      |      |      |      |       |       | ←    | →     |      |      |      |
| <b>ชั้นปรับปรุงตามผลการประเมิน (A)</b><br>1. ประชุมคณาจารย์ภาควิชาทันตกรรมบูรณะ |                 |      |      |      |      |       |       |      |       | ←    | →    |      |

10. วัน เวลา และสถานที่ในการดำเนินการ

โครงการย่อยที่ 1 กิจกรรมแลกเปลี่ยนเรียนรู้ภาควิชาทันตกรรมบูรณะ

- 1) วัน เวลา ในการจัดกิจกรรม ระหว่างเดือนธันวาคม 2559 ถึงเดือนกันยายน 2560
- 2) สถานที่จัดกิจกรรม คณะทันตแพทยศาสตร์ มหาวิทยาลัยนเรศวร

โครงการย่อยที่ 2 กิจกรรมสัมมนาวิชาการ เรื่อง “Minimal Intervention Dentistry”

- 1) วัน เวลา ในการจัดกิจกรรม ระหว่างเดือนมกราคม ถึงเดือนเมษายน 2560
- 2) สถานที่จัดกิจกรรม คณะทันตแพทยศาสตร์ มหาวิทยาลัยนเรศวร

โครงการย่อยที่ 3 กิจกรรมประชุมเชิงปฏิบัติการทางทันตกรรมบูรณะ เรื่อง “รู้จักกับ NiTi rotary files”

- 1) วัน เวลา ในการจัดกิจกรรม ระหว่างเดือนมกราคม ถึงเดือนเมษายน 2560
- 2) สถานที่จัดกิจกรรม คณะทันตแพทยศาสตร์ มหาวิทยาลัยนเรศวร

11. ผลที่คาดว่าจะได้รับ

โครงการย่อยที่ 1 กิจกรรมแลกเปลี่ยนเรียนรู้ภาควิชาทันตกรรมบูรณะ

- 1) คณาจารย์ในภาควิชาทันตกรรมบูรณะ มีความรู้ทางด้านวิชาการเพิ่มมากขึ้น
- 2) ภาควิชาทันตกรรมบูรณะเป็นองค์กรแห่งการเรียนรู้มากขึ้น

โครงการย่อยที่ 2 กิจกรรมสัมมนาวิชาการ เรื่อง “Minimal Intervention Dentistry”

- 1) นิสิตได้นำความรู้เกี่ยวกับเรื่อง “Minimal Intervention Dentistry” มาประยุกต์ใช้ในการปฏิบัติงานทันตกรรมหัตถการได้อย่างเหมาะสม

โครงการย่อยที่ 3 กิจกรรมประชุมเชิงปฏิบัติการทางทันตกรรมบูรณะ เรื่อง “รู้จักกับ NiTi rotary files”

- 1) คณาจารย์ และทันตแพทย์ทั่วไป ได้รับความรู้ และเพิ่มพูนทักษะการใช้ Rotary files
- 2) สร้างเสริมแนวคิดในการจัดการเรียน-การสอนของคณาจารย์ภายในคณะทันตแพทยศาสตร์

12. ตัวชี้วัดความสำเร็จโครงการ (KPI)

โครงการย่อยที่ 1 กิจกรรมแลกเปลี่ยนเรียนรู้ภาควิชาทันตกรรมบูรณะ

| ปริมาณ  | คุณภาพ                                   | เวลา                                    | ต้นทุน   |
|---|--|---|--|
| มีผู้เข้าร่วมโครงการอย่างน้อยร้อยละ 80 ของเป้าหมายที่ระบุไว้ในโครงการ | ผู้เข้าร่วมโครงการมีความพึงพอใจในระดับดี | ดำเนินโครงการเสร็จสิ้นภายในเวลาที่กำหนด | ใช้งบประมาณในการดำเนินโครงการไม่เกินที่แผนกำหนดไว้ |

โครงการย่อยที่ 2 กิจกรรมสัมมนาวิชาการ เรื่อง “Minimal Intervention Dentistry”

| ปริมาณ  | คุณภาพ                                   | เวลา                                    | ต้นทุน   |
|---|--|---|--|
| มีผู้เข้าร่วมโครงการอย่างน้อยร้อยละ 80 ของเป้าหมายที่ระบุไว้ในโครงการ | ผู้เข้าร่วมโครงการมีความพึงพอใจในระดับดี | ดำเนินโครงการเสร็จสิ้นภายในเวลาที่กำหนด | ใช้งบประมาณในการดำเนินโครงการไม่เกินที่แผนกำหนดไว้ |

โครงการย่อยที่ 3 กิจกรรมประชุมเชิงปฏิบัติการทางทันตกรรมบูรณะ เรื่อง “รู้จักกับ NiTi rotary files”

| ปริมาณ  | คุณภาพ                                   | เวลา                                    | ต้นทุน   |
|---|--|---|--|
| มีผู้เข้าร่วมโครงการอย่างน้อยร้อยละ 80 ของเป้าหมายที่ระบุไว้ในโครงการ | ผู้เข้าร่วมโครงการมีความพึงพอใจในระดับดี | ดำเนินโครงการเสร็จสิ้นภายในเวลาที่กำหนด | ใช้งบประมาณในการดำเนินโครงการไม่เกินที่แผนกำหนดไว้ |

13. ตัวชี้วัดประกอบการประกันคุณภาพตามเกณฑ์มาตรฐาน

- ก.พ.ร. ตัวชี้วัดที่.....
  สมศ. ตัวชี้วัดที่.....  
 สกอ. ตัวชี้วัดที่...1.6.....
  สงป. ตัวชี้วัดที่.....

14. การติดตามและประเมินผลโครงการ

โครงการย่อยที่ 1 กิจกรรมแลกเปลี่ยนเรียนรู้ภาควิชาทันตกรรมบูรณะ

1) ดำเนินการโดยรวบรวมข้อมูลจากแบบสอบถามหลังเสร็จสิ้นโครงการ ซึ่งผู้เข้าร่วมโครงการเป็นผู้ตอบแบบสอบถาม

โครงการย่อยที่ 2 กิจกรรมสัมมนาวิชาการ เรื่อง “Minimal Intervention Dentistry”

1) ดำเนินการโดยรวบรวมข้อมูลจากแบบสอบถามหลังเสร็จสิ้นโครงการ ซึ่งผู้เข้าร่วมโครงการเป็นผู้ตอบแบบสอบถาม

โครงการย่อยที่ 3 กิจกรรมประชุมเชิงปฏิบัติการทางทันตกรรมบูรณะ เรื่อง “รู้จักกับ NiTi rotary files”

1) ดำเนินการโดยรวบรวมข้อมูลจากแบบสอบถามหลังเสร็จสิ้นโครงการ ซึ่งผู้เข้าร่วมโครงการเป็นผู้ตอบแบบสอบถาม

โครงการตามแผนปฏิบัติการประจำปีงบประมาณ 2560 มหาวิทยาลัยนครสวรรค์  
หน่วยงาน คณะทันตแพทยศาสตร์

1. รหัสโครงการ ทพ.0903/60

ชื่อโครงการ โครงการอบรมเชิงปฏิบัติการ เรื่อง “การอ่านและแปลภาพรังสีทางวิทยาเอ็นโดดอนต์”

2. ความสอดคล้องกับพันธกิจ

- การผลิตบัณฑิต  การวิจัย  
 การบริการวิชาการแก่สังคม  การทำนุบำรุงศิลปวัฒนธรรม  
 การบริหารจัดการ

3. ความสอดคล้องกับประเด็นยุทธศาสตร์

3.1 ประเด็นยุทธศาสตร์มหาวิทยาลัย

- เป็นเลิศทางการวิจัย (กลยุทธ์ที่.....มาตรการ.....)  
 ผลิตบัณฑิตมีคุณภาพ ทำงานได้รับค่าตอบแทนสูง (กลยุทธ์ที่...2.1....มาตรการ....2.1.2....)  
 ความสัมพันธ์กับศิษย์เก่าอย่างเข้มแข็งและยั่งยืน (กลยุทธ์ที่.....มาตรการ.....)  
 ระบบบริหารในหลักธรรมาภิบาลและโปร่งใสตรวจสอบได้ (กลยุทธ์ที่ ..... มาตรการ ..... )

3.2 ประเด็นยุทธศาสตร์ของคณะ/หน่วยงาน

- ประเด็นยุทธศาสตร์ที่ 1 กลยุทธ์ที่ 2 มาตรการที่ -

3.3 อัตลักษณ์นิสิต 5 ก

- มี  ไม่มี

| ประเภทอัตลักษณ์                                    | ตัวชี้วัด   |
|--|---|
| <input checked="" type="checkbox"/> เก่งงาน        | <input checked="" type="checkbox"/> ความสามารถในการนำความรู้ไปประยุกต์ใช้ในการประกอบวิชาชีพอย่างสร้างสรรค์<br><input type="checkbox"/> มีความรับผิดชอบ กล้าหาญ เสียสละ อดทน ขยันหมั่นเพียร มุ่งมั่นสู่ความสำเร็จ<br><input type="checkbox"/> มีความสามารถในการใช้ภาษาไทย ภาษาอังกฤษ และเทคโนโลยีสารสนเทศได้เป็นอย่างดี<br><input type="checkbox"/> มีจรรยาบรรณในวิชาชีพ |
| <input checked="" type="checkbox"/> เก่งคน         | <input type="checkbox"/> มีมนุษยสัมพันธ์ทั้งการพูด และการวางตัว<br><input type="checkbox"/> มีจิตสาธารณะ<br><input checked="" type="checkbox"/> มีความสามารถทำงานที่เป็นทีม<br><input type="checkbox"/> มีความเข้าใจตนเองและผู้อื่น   |
| <input checked="" type="checkbox"/> เก่งคิด        | <input type="checkbox"/> มีความคิดริเริ่มสร้างสรรค์<br><input checked="" type="checkbox"/> ใฝ่เรียนรู้<br><input type="checkbox"/> ทักษะคิดเชิงบวก<br><input type="checkbox"/> ผลงานนวัตกรรม  |
| <input checked="" type="checkbox"/> เก่งครองชีวิต  | <input checked="" type="checkbox"/> มีพฤติกรรมที่ดีในการเรียน<br><input type="checkbox"/> มีพฤติกรรมที่ดีในการใช้ชีวิต (ปลอดอบายมุข)  |
| <input checked="" type="checkbox"/> เก่งพิชิตปัญหา | <input type="checkbox"/> มีความสามารถในการแก้ปัญหาส่วนตัว<br><input checked="" type="checkbox"/> มีความสามารถในการแก้ปัญหาการงาน  |

3.4 บริการวิชาการ

มี  ไม่มี

3.4.1 เป้าหมายตัวชี้วัด

| เป้าหมายตัวบ่งชี้ | เชิงปริมาณ  | เชิงคุณภาพ  | เชิงเวลา  | เชิงต้นทุน   |
|-------------------|---|---|---|--|
| ผลลัพธ์           | ร้อยละผู้เข้ารับบริการที่มีความรู้เพิ่มขึ้นจากการรับบริการ<br>.....   | ร้อยละความพึงพอใจของผู้รับบริการ/หน่วยงาน/องค์กรที่รับบริการวิชาการและวิชาชีพต่อประโยชน์จากการบริการ..... | -   | -  |
| ผลผลิต            | จำนวนกิจกรรมบริการวิชาการ<br>แก่สังคม..... กิจกรรม<br>จำนวนการให้บริการรวมทุก<br>ครั้ง (กรณีของ รพ.)/จำนวน<br>ให้บริการชั้นสูตรพลศึกษา<br>.....ครั้ง<br>จำนวนผู้เข้ารับบริการ/ผู้เข้าร่วม<br>กิจกรรม.....คน | ร้อยละความพึงพอใจของผู้รับบริการ<br>ในกระบวนการให้บริการ  | ร้อยละของงาน<br>บริการวิชาการที่<br>แล้วเสร็จภายใน<br>ระยะเวลาที่กำหนด<br>..... | ต้นทุน/ค่าใช้จ่ายของ<br>การบริการวิชาการ<br>ตามงบประมาณที่<br>ได้รับจัดสรร.....บาท |

3.4.2 การบูรณาการโครงการบริการวิชาการแก่สังคม เข้ากับการเรียนการสอนและการวิจัย (โปรดใส่เครื่องหมาย ✓ ในตัวชี้วัดและเป้าหมายภายใต้โครงการ ตอบได้มากกว่า 1)

- จำนวนนิสิตที่ลงฝึกงาน ..... คน
- จำนวนรายวิชา/หลักสูตรที่มีการบูรณาการ 5 วิชา ระบุรายชื่อวิชา
  1. คลินิกวิทยาเอ็นโดคอนต์ 1
  2. คลินิกวิทยาเอ็นโดคอนต์ 2
  3. คลินิกวิทยาเอ็นโดคอนต์ 3
  4. คลินิกวิทยาเอ็นโดคอนต์ 4
  5. คลินิกวิทยาเอ็นโดคอนต์ขั้นสูง
- จำนวนหนังสือ/ตำราที่ได้จากการดำเนินกิจกรรม ..... เล่ม ระบุชื่อหนังสือ/ตำรา .....
- จำนวนหัวข้อวิทยานิพนธ์ที่ได้จากการดำเนินโครงการ .....หัวข้อ ระบุหัวข้อวิทยานิพนธ์ .....
- โครงการที่ดำเนินการครั้งนี้เป็นโครงการบริการวิชาการที่ดำเนินการต่อเนื่องจากปี พ.ศ. ....  
ระบุรายละเอียดกิจกรรมต่อเนื่องที่เกิดขึ้น .....
- ร้อยละความพึงพอใจจากผลกระทบและความคุ้มค่า ของการดำเนินโครงการ .....
- จำนวนโครงการวิจัยที่นำไปถ่ายทอด ..... โครงการ ระบุชื่อโครงการวิจัย .....
- ร้อยละของปัญหาในชุมชนที่ลดลง .....
- ร้อยละของประชาชนที่นำความรู้ไปใช้ประโยชน์ในการแก้ไขปัญหา .....
- จำนวนกิจกรรมเชิงสาธารณะที่เกิดขึ้น ..... กิจกรรม ระบุชื่อกิจกรรม .....
- รายได้ของชุมชนหรือสิ่งประดิษฐ์ที่เกิดจากการบริการวิชาการ ..... บาท / ชิ้นงาน ระบุชื่อสิ่งประดิษฐ์
- โครงการมีผลกระทบในระดับประเทศในด้านใด (เช่นด้านสิ่งแวดล้อม,ด้านสุขภาพ,ด้านพลังงาน ฯลฯ)
- จำนวนหน่วยงานหรือชุมชนที่นำผลการดำเนินงานไปใช้ให้เกิดประโยชน์ ..... หน่วยงานหรือชุมชน ระบุชื่อหน่วยงานหรือชุมชน .....

3.4.3 การประเมินผลสำเร็จและการบูรณาการทางบริการวิชาการ (โปรดใส่เครื่องหมาย ✓ ภายใต้การประเมินความสำเร็จและการบูรณาการบริการวิชาการ)

ด้านการเรียนการสอน

- ระดับความคิดเห็นของนิสิตที่มีต่อการบูรณาการด้านการเรียนการสอน .....
- อื่นๆ .....

#### ด้านการวิจัย

- จำนวนโจทย์วิจัย ที่ได้จากการดำเนินโครงการบริการวิชาการ ที่ยื่นเสนอขอรับงบประมาณ ..... โจทย์วิจัย  
ระบุชื่อโจทย์วิจัย .....

#### 3.4.4 การติดตามผลการประเมินผลสำเร็จและการบูรณาการทางบริการวิชาการ

- นำเข้าที่ประชุมคณะกรรมการบริหารของคณะ เพื่อวางแผนปรับปรุงการบูรณาการด้านใด
- ด้านผลิตบัณฑิต
  - ด้านการวิจัย
  - ด้านการบริการวิชาการแก่สังคม
  - ด้านการทำนุบำรุงศิลปวัฒนธรรม
- อื่นๆ .....

#### 3.4.5 การนำผลประเมินไปพัฒนาและปรับปรุงการบูรณาการทางบริการวิชาการ

##### ด้านการเรียนการสอน

- จำนวนรายวิชา/หลักสูตรที่ได้รับการปรับปรุง ..... วิชา ระบุรายวิชา ..... (ที่เกิดการนำผลการบูรณาการไปปรับปรุง)
- จำนวนรายวิชาที่เปิดใหม่ ..... วิชา ระบุรายวิชา .....

#### 4. ผู้รับผิดชอบ

|                          |                             |     |      |
|--------------------------|-----------------------------|-----|------|
| 4.1 หน่วยงานที่รับผิดชอบ | ภาควิชาทันตกรรมบูรณะ        |     |      |
| 4.2 ผู้รับผิดชอบ         | หัวหน้าภาควิชาทันตกรรมบูรณะ | โทร | 6066 |
| 4.3 ผู้ประสานงาน         | นางสมจิต ตีดน้อย            | โทร | 6066 |
| 4.4 ผู้รายงานผล          | นางสมจิต ตีดน้อย            | โทร | 6066 |

#### 5. หลักการและเหตุผล

ภาควิชาทันตกรรมบูรณะ มีการจัดการเรียน-การสอนให้สอดคล้องกับความก้าวหน้าทางเทคโนโลยีของการอ่านและแปลภาพรังสี เพื่อให้บัณฑิตระดับปริญญาโท และคณาจารย์ในสาขาวิทยาเอ็นโดดอนต์ ได้พัฒนาองค์ความรู้ในเรื่องเทคนิคการอ่านและแปลภาพรังสีทางวิทยาเอ็นโดดอนต์ และนำมาประยุกต์ใช้ในคลินิกได้อย่างเหมาะสม

#### 6. วัตถุประสงค์

6.1 เพื่อให้บัณฑิตระดับปริญญาโท และคณาจารย์ในสาขาวิทยาเอ็นโดดอนต์ ได้เรียนรู้เกี่ยวกับเทคนิคการอ่านและแปลภาพรังสีทางวิทยาเอ็นโดดอนต์

6.2 เพื่อให้บัณฑิตระดับปริญญาโท และคณาจารย์ในสาขาวิทยาเอ็นโดดอนต์ สามารถนำความรู้ไปประยุกต์ใช้ในการปฏิบัติงานคลินิกได้อย่างเหมาะสม

#### 7. เป้าหมายของโครงการ

##### 7.1. เป้าหมายการดำเนินงาน

| เป้าหมาย                             | จำนวน | หน่วยนับ |
|--------------------------------------|-------|----------|
| นิสิตระดับปริญญาโท                   | 3     | คน       |
| อาจารย์/บุคลากร                      | 7     | คน       |
| จำนวนผู้เข้าร่วมโครงการจำนวนทั้งสิ้น | 10    | คน       |

##### 7.2. กิจกรรม/เนื้อหาที่จะดำเนินการ

- 1) การบรรยายหลักการ เทคนิคการอ่านและแปลภาพรังสีทางวิทยาเอ็นโดดอนต์
- 2) การซักถามและแลกเปลี่ยนความรู้และความคิดเห็นระหว่างผู้เข้าร่วมประชุมและวิทยากร
- 3) การฝึกทักษะเบื้องต้นในการใช้เครื่องมือ

8. งบประมาณดำเนินการ

แผ่นดิน 10,000 บาท

แหล่งงบประมาณ : งบประมาณแผ่นดิน ประจำปีงบประมาณ 2560

รายได้ - บาท

รายละเอียดค่าใช้จ่าย (จำแนกหมวดค่าใช้จ่ายเป็นไปตามระเบียบทางราชการ)

| ลำดับ | รายการ            | แผ่นดิน (บาท) | รายได้ (บาท) |
|-------|-------------------|---------------|--------------|
| 1.    | ค่าตอบแทนวิทยากร  | 5,000         | -            |
| 2.    | ค่าเดินทางวิทยากร | 5,000         | -            |
| รวม   |                   | 10,000        | -            |

9. ขั้นตอนและแผนการดำเนินงาน (PDCA)

| กิจกรรม  | ปีงบประมาณ 2560 |      |      |      |      |       |       |      |       |      |      |      |
|--|-----------------|------|------|------|------|-------|-------|------|-------|------|------|------|
|  | ต.ค.            | พ.ย. | ธ.ค. | ม.ค. | ก.พ. | มี.ค. | เม.ย. | พ.ค. | มิ.ย. | ก.ค. | ส.ค. | ก.ย. |
| <b>ขั้นวางแผนงาน (P)</b><br>1. ประชุมคณาจารย์ภาควิชาทันต-<br>กรรมบูรณะ               | ←→              |      |      |      |      |       |       |      |       |      |      |      |
| <b>ขั้นดำเนินการ (D)</b><br>1. อนุมัติโครงการ<br>2. ดำเนินโครงการ                    |                 |      | ←→   |      | ←→   |       |       |      |       |      |      |      |
| <b>ขั้นสรุปและประเมินผล (C)</b><br>1. สรุปและประเมินผลโครงการ                        |                 |      |      |      |      |       | ←→    |      |       |      |      |      |
| <b>ขั้นปรับปรุงตามผลการประเมิน (A)</b><br>1. ประชุมคณาจารย์ภาควิชาทันต-<br>กรรมบูรณะ |                 |      |      |      |      |       |       | ←→   |       |      |      |      |

10. วัน เวลา และสถานที่ในการดำเนินการ

- 1) วัน เวลา ในการจัดกิจกรรม ระหว่างเดือนมกราคม ถึงเดือนมีนาคม 2560  
 2) สถานที่จัดกิจกรรม คณะทันตแพทยศาสตร์ มหาวิทยาลัยนเรศวร

11. ผลที่คาดว่าจะได้รับ

- 1) นิสิตระดับปริญญาโท และคณาจารย์ในสาขาวิทยาเอ็นโดดอนต์ มีความเข้าใจเกี่ยวกับเทคนิคการอ่านและแปลภาพรังสีทางวิทยาเอ็นโดดอนต์เพิ่มมากขึ้น  
 2) นิสิตระดับปริญญาโท และคณาจารย์ในสาขาวิทยาเอ็นโดดอนต์ สามารถนำความรู้ไปประยุกต์ใช้ในการปฏิบัติงานคลินิกได้อย่างเหมาะสม

12. ตัวชี้วัดความสำเร็จโครงการ (KPI)

| ปริมาณ  | คุณภาพ                                   | เวลา                                    | ต้นทุน   |
|---|--|---|--|
| มีผู้เข้าร่วมโครงการอย่างน้อยร้อยละ 80 ของเป้าหมายที่ระบุไว้ในโครงการ | ผู้เข้าร่วมโครงการมีความพึงพอใจในระดับดี | ดำเนินโครงการเสร็จสิ้นภายในเวลาที่กำหนด | ใช้งบประมาณในการดำเนินโครงการไม่เกินที่แผนกำหนดไว้ |

13. ตัวชี้วัดประกอบการประกันคุณภาพตามเกณฑ์มาตรฐาน

- ก.พ.ร. ตัวชี้วัดที่.....  สมศ. ตัวชี้วัดที่.....  
 สกอ. ตัวชี้วัดที่...1.6.....  สงป. ตัวชี้วัดที่.....

14. การติดตามและประเมินผลโครงการ

- 1) ดำเนินการโดยรวบรวมข้อมูลจากแบบสอบถามหลังเสร็จสิ้นโครงการ ซึ่งผู้เข้าร่วมโครงการเป็นผู้ตอบแบบสอบถาม

โครงการ ทพ.10

ภาควิชาทันตกรรมป้องกัน



**โครงการตามแผนปฏิบัติการประจำปีงบประมาณ 2560 มหาวิทยาลัยนครสวรรค์**  
**หน่วยงาน คณะทันตแพทยศาสตร์**

1. รหัสโครงการ ทพ.1001/60

ชื่อโครงการ โครงการฝึกปฏิบัติงานและแลกเปลี่ยนเรียนรู้การทำงานสร้างเสริมสุขภาพในชุมชนสำหรับนิสิตทันตแพทย์  
ชั้นปีที่ 5 ปีการศึกษา 2560

2. ความสอดคล้องกับพันธกิจ

- การผลิตบัณฑิต  การวิจัย  
 การบริการวิชาการแก่สังคม  การทำนุบำรุงศิลปวัฒนธรรม  
 การบริหารจัดการ

3. ความสอดคล้องกับประเด็นยุทธศาสตร์

3.1 ประเด็นยุทธศาสตร์มหาวิทยาลัย

- เป็นเลิศทางการวิจัย (กลยุทธ์ที่.....มาตรการ.....)  
 ผลิตบัณฑิตมีคุณภาพ ทำงานได้รับค่าตอบแทนสูง (กลยุทธ์ที่....2.2...มาตรการ....2.2.2....)  
 ความสัมพันธ์กับศิษย์เก่าอย่างเข้มแข็งและยั่งยืน (กลยุทธ์ที่.....มาตรการ.....)  
 ระบบบริหารในหลักธรรมาภิบาลและโปร่งใสตรวจสอบได้ (กลยุทธ์ที่ ..... มาตรการ ..... )

3.2 ประเด็นยุทธศาสตร์ของคณะ/หน่วยงาน

- ประเด็นยุทธศาสตร์ที่ 1 กลยุทธ์ที่ 1, 2 มาตรการที่ -

3.3 อัตลักษณ์นิสิต 5 ก

- มี  ไม่มี

| ประเภทอัตลักษณ์                                    | ตัวชี้วัด  |
|--|--|
| <input checked="" type="checkbox"/> เก่งงาน        | <input checked="" type="checkbox"/> ความสามารถในการนำความรู้ไปประยุกต์ใช้ในการประกอบวิชาชีพอย่างสร้างสรรค์<br><input type="checkbox"/> มีความรับผิดชอบ กล้าหาญ เสียสละ อดทน ขยันหมั่นเพียร มุ่งมั่นสู่ความสำเร็จ<br><input checked="" type="checkbox"/> มีความสามารถในการใช้ภาษาไทย ภาษาอังกฤษ และเทคโนโลยีสารสนเทศได้เป็นอย่างดี<br><input type="checkbox"/> มีจรรยาบรรณในวิชาชีพ |
| <input checked="" type="checkbox"/> เก่งคน         | <input checked="" type="checkbox"/> มีมนุษยสัมพันธ์ทั้งการพูด และการวางตัว<br><input type="checkbox"/> มีจิตสาธารณะ<br><input checked="" type="checkbox"/> มีความสามารถทำงานที่เป็นทีม<br><input checked="" type="checkbox"/> มีความเข้าใจตนเองและผู้อื่น  |
| <input checked="" type="checkbox"/> เก่งคิด        | <input checked="" type="checkbox"/> มีความคิดริเริ่มสร้างสรรค์<br><input type="checkbox"/> ใฝ่เรียนรู้<br><input checked="" type="checkbox"/> ทักษะคิดเชิงบวก<br><input type="checkbox"/> ผลงานนวัตกรรม  |
| <input checked="" type="checkbox"/> เก่งครองชีวิต  | <input checked="" type="checkbox"/> มีพฤติกรรมที่ดีในการเรียน<br><input type="checkbox"/> มีพฤติกรรมที่ดีในการใช้ชีวิต (ปลอดอบายมุข)   |
| <input checked="" type="checkbox"/> เก่งพิชิตปัญหา | <input type="checkbox"/> มีความสามารถในการแก้ปัญหาส่วนตัว<br><input checked="" type="checkbox"/> มีความสามารถในการแก้ปัญหาการงาน   |

3.4 บริการวิชาการ

มี

ไม่มี

3.4.1 เป้าหมายตัวชี้วัด

| เป้าหมายตัวบ่งชี้ | เชิงปริมาณ  | เชิงคุณภาพ  | เชิงเวลา  | เชิงต้นทุน   |
|-------------------|---|---|---|--|
| ผลลัพธ์           | ร้อยละผู้เข้ารับบริการที่มีความรู้เพิ่มขึ้นจากการรับบริการ<br>.....   | ร้อยละความพึงพอใจของผู้รับบริการ/หน่วยงาน/องค์กรที่รับบริการวิชาการและวิชาชีพต่อประโยชน์จากการบริการ..... | -   | -  |
| ผลผลิต            | จำนวนกิจกรรมบริการวิชาการ<br>แก่สังคม..... กิจกรรม<br>จำนวนการให้บริการรวมทุก<br>ครั้ง (กรณีของ รพ.)/จำนวน<br>ให้บริการชั้นสูตรพลศึกษา<br>.....ครั้ง<br>จำนวนผู้เข้ารับบริการ/ผู้เข้าร่วม<br>กิจกรรม.....คน | ร้อยละความพึงพอใจของผู้รับบริการ<br>ในกระบวนการให้บริการ  | ร้อยละของงาน<br>บริการวิชาการที่<br>แล้วเสร็จภายใน<br>ระยะเวลาที่กำหนด<br>..... | ต้นทุน/ค่าใช้จ่ายของ<br>การบริการวิชาการ<br>ตามงบประมาณที่<br>ได้รับจัดสรร.....บาท |

3.4.2 การบูรณาการโครงการบริการวิชาการแก่สังคม เข้ากับการเรียนการสอนและการวิจัย (โปรดใส่เครื่องหมาย ✓ ในตัวชี้วัดและเป้าหมายภายใต้โครงการ ตอบได้มากกว่า 1)

- จำนวนนิสิตที่ลงฝึกงาน ..... คน
- จำนวนรายวิชา/หลักสูตรที่มีการบูรณาการ ..... วิชา ระบุรายชื่อวิชา .....
- จำนวนหนังสือ/ตำราที่ได้จากการดำเนินกิจกรรม ..... เล่ม ระบุชื่อหนังสือ/ตำรา .....
- จำนวนหัวข้อวิทยานิพนธ์ที่ได้จากการดำเนินโครงการ ..... หัวข้อ ระบุหัวข้อวิทยานิพนธ์ .....
- โครงการที่ดำเนินการครั้งนี้เป็นโครงการบริการวิชาการที่ดำเนินการต่อเนื่องจากปี พ.ศ. ....  
ระบุรายละเอียดกิจกรรมต่อเนื่องที่เกิดขึ้น .....
- ร้อยละความพึงพอใจจากผลกระทบและความคุ้มค่า ของการดำเนินโครงการ .....
- จำนวนโครงการวิจัยที่นำไปถ่ายทอด ..... โครงการ ระบุชื่อโครงการวิจัย .....
- ร้อยละของปัญหาในชุมชนที่ลดลง .....
- ร้อยละของประชาชนที่นำความรู้ไปใช้ประโยชน์ในการแก้ไขปัญหา .....
- จำนวนกิจกรรมเชิงสาธารณะที่เกิดขึ้น ..... กิจกรรม ระบุชื่อกิจกรรม .....
- รายได้ของชุมชนหรือสิ่งประดิษฐ์ที่เกิดจากการบริการวิชาการ ..... บาท / ชิ้นงาน ระบุชื่อสิ่งประดิษฐ์ .....
- โครงการมีผลกระทบในระดับประเทศในด้านใด (เช่นด้านสิ่งแวดล้อม,ด้านสุขภาพ,ด้านพลังงาน ฯลฯ)  
.....
- จำนวนหน่วยงานหรือชุมชนที่นำผลการดำเนินงานไปใช้ให้เกิดประโยชน์ ..... หน่วยงานหรือชุมชน  
ระบุชื่อหน่วยงานหรือชุมชน .....

3.4.3 การประเมินผลสำเร็จและการบูรณาการทางบริการวิชาการ (โปรดใส่เครื่องหมาย ✓ ภายใต้การประเมินความสำเร็จและการบูรณาการบริการวิชาการ)

ด้านการเรียนการสอน

- ระดับความคิดเห็นของนิสิตที่มีต่อการบูรณาการด้านการเรียนการสอน .....
- อื่นๆ .....

ด้านการวิจัย

- จำนวนโจทย์วิจัย ที่ได้จากการดำเนินโครงการบริการวิชาการ ที่ยื่นเสนอขอรับงบประมาณ .....  
โจทย์วิจัย ระบุชื่อโจทย์วิจัย .....

### 3.4.4 การติดตามผลการประเมินผลสำเร็จและการบูรณาการทางบริการวิชาการ

- นำเข้าที่ประชุมคณะกรรมการบริหารของคณะ เพื่อวางแผนปรับปรุงการบูรณาการด้านใด
  - ด้านผลิตบัณฑิต
  - ด้านการวิจัย
  - ด้านการบริการวิชาการแก่สังคม
  - ด้านการทำนุบำรุงศิลปวัฒนธรรม
- อื่นๆ .....

### 3.4.5 การนำผลประเมินไปพัฒนาและปรับปรุงการบูรณาการทางบริการวิชาการ

#### ด้านการเรียนการสอน

- จำนวนรายวิชา/หลักสูตรที่ได้รับการปรับปรุง ..... วิชา ระบุรายวิชา .....  
(ที่เกิดการนำผลการบูรณาการไปปรับปรุง)
- จำนวนรายวิชาที่เปิดใหม่ ..... วิชา ระบุรายวิชา .....

## 4. ผู้รับผิดชอบ

|                          |                           |           |
|--------------------------|---------------------------|-----------|
| 4.1 หน่วยงานที่รับผิดชอบ | ภาควิชาทันตกรรมป้องกัน    |           |
| 4.2 ผู้รับผิดชอบ         | อ.ทพญ.ธนิดา โพธิ์ดี       | โทร. 6033 |
| 4.3 ผู้ประสานงาน         | อ.ทพ.รณยุทธ ชาญสมาริ      | โทร. 6033 |
| 4.4 ผู้รายงานผล          | นางสาวณัฐิยาภรณ์ คำเหลือง | โทร. 6033 |

## 5. หลักการและเหตุผล

กรอบแนวคิดการมองเรื่องสุขภาพได้มีการเปลี่ยนแปลงไปจากอดีต ที่เดิมที่คนจะต่อสุขภาพเป็นเรื่องของมนุษยธรรม คนที่เก่งและมีความรู้มากกว่าจะเป็นผู้ที่คอยช่วยเหลือคนในสังคม รวมถึงการมองสุขภาพเป็นเชิงธุรกิจ ดังนั้นแนวทางการทำงาน จึงมุ่งเน้นไปที่การพัฒนาวิธีการรักษาและเทคโนโลยี เพื่อให้ได้มาซึ่งคำตอบแทนจากการให้บริการทางสุขภาพนั้น จนเมื่อกล่าวถึง “สุขภาพดี” ผู้คนส่วนใหญ่มักจะนึกถึงแพทย์, นึกถึงเครื่องมือที่ทันสมัย, นึกถึงยาราคาแพง แต่ในความเป็นจริงแล้วเราไม่สามารถนำประชาชนไปสู่การมีสุขภาพดีถ้วนหน้าได้โดยการพัฒนาขีดความสามารถของแพทย์ หรือเทคโนโลยีทางการแพทย์ การตรวจวินิจฉัย รวมทั้งการรักษาพยาบาลอันเป็นการแก้ปัญหาโรคร้าย ไข้เจ็บที่ปลายเหตุ ดังนั้น ในยุคปัจจุบันซึ่งกำลังเป็นยุคที่เริ่มมีการปรับทัศนคติในเรื่องของสุขภาพกันใหม่ว่า สุขภาพเป็นเรื่องของสิทธิเสรีภาพที่ทุกคนพึงจะมีสุขภาพดีโดยมี “การสร้างเสริมสุขภาพ” เป็นแนวทางใหม่ที่ถูกนำไปปฏิบัติในรูปแบบ และทิศทางที่หลากหลาย ขึ้นอยู่กับบริบทของชุมชน

จุดเน้นของงานสร้างเสริมสุขภาพอยู่ภายใต้แนวคิดของการมีสุขภาพดีนั้น มิใช่เพียงการปราศจากโรคเท่านั้น แต่ยังหมายรวมถึงการมีความสมบูรณ์ทั้งร่างกาย จิตใจ สังคมและจิตวิญญาณประกอบกัน การสร้างเสริมสุขภาพจึงเป็นกระบวนการที่มุ่งทำให้ประชาชนมีความสามารถในการดูแลสุขภาพและควบคุมปัจจัยที่กำหนดสุขภาพของตนเองได้ นอกจากนี้การสร้างเสริมสุขภาพยังต้องอาศัยการมีส่วนร่วมของบุคคลหลายฝ่าย ไม่ว่าจะเป็นบุคลากรด้านสาธารณสุข คนนอกวงการสาธารณสุข ตลอดจนประชากรทั่วไปที่จะเข้ามาเป็นผู้กำหนดทิศทางเพื่อนำไปสู่การมีสุขภาพที่ดี การสร้างเสริมสุขภาพจึงนับเป็นวิธีการที่มีความสำคัญและมีประสิทธิภาพในการทำงานด้านการส่งเสริมและป้องกันของบุคลากรทางด้านสาธารณสุข

ดังนั้น การจัดการเรียนการสอนในวิชาทันตกรรมชุมชน 5 จึงได้จัดให้มีการฝึกปฏิบัติงานภาคสนามของนิสิตทันตแพทย์ ชั้นปีที่ 5 ขึ้นในเขตพื้นที่จังหวัดพิษณุโลก เพื่อให้นิสิตได้เรียนรู้และฝึกปฏิบัติเกี่ยวกับการทำงานสร้างเสริมสุขภาพในชุมชนเพื่อใช้เป็นแนวทางในการทำงานต่อไปในอนาคต

## 6. วัตถุประสงค์

- 6.1 เพื่อให้นิสิตสามารถนำความรู้ที่ได้จากการเรียนในวิชาทันตกรรมชุมชนมาประยุกต์ใช้ในการทำงานสร้างเสริมสุขภาพในชุมชนได้
- 6.2 เพื่อให้นิสิตได้เรียนรู้เกี่ยวกับการทำงานสร้างเสริมสุขภาพในชุมชน เข้าใจชุมชน สามารถร่วมกำหนดและแก้ไขปัญหาสุขภาพของชุมชนโดยอาศัยการมีส่วนร่วมของชุมชนได้
- 6.3 เพื่อให้นิสิตสามารถคิด วิเคราะห์ และวางแผนการทำงานได้อย่างเหมาะสม
- 6.4 เพื่อให้นิสิตได้ร่วมแลกเปลี่ยนเรียนรู้การทำงานสร้างเสริมสุขภาพในชุมชนกับเพื่อน อาจารย์ และบุคลากรที่เกี่ยวข้อง

## 7. เป้าหมายของโครงการ

### 7.1. เป้าหมายการดำเนินงาน

| เป้าหมาย                             | จำนวน | หน่วยนับ |
|--------------------------------------|-------|----------|
| อาจารย์/บุคลากร                      | 9     | คน       |
| นิสิตทันตแพทย์ชั้นปีที่ 5            | 55    | คน       |
| วิทยากรแหล่งฝึก                      | 19    | คน       |
| จำนวนผู้เข้าร่วมโครงการจำนวนทั้งสิ้น | 83    | คน       |

### 7.2. กิจกรรม/เนื้อหาที่จะดำเนินการ

- 1) สำรวจพื้นที่ที่ใช้ในการฝึกปฏิบัติงานภาคสนาม
- 2) แบ่งกลุ่มนิสิตออกเป็น 6 กลุ่ม ฝึกปฏิบัติงาน 2 ช่วงเวลา ช่วงละ 3 กลุ่ม เข้าไปศึกษาเรียนรู้และฝึกปฏิบัติงานสร้างเสริมสุขภาพในชุมชน โดยแต่ละกลุ่มคาดว่าจะออกฝึกจำนวน 12 ครั้ง โดยใช้รถตู้รับจ้าง ร่วม กับรถตู้คณะในการรับส่งนิสิต
- 3) ประสานงานกับเจ้าหน้าที่ในพื้นที่
- 4) นิสิตค้นคว้าเพื่อเตรียมออกปฏิบัติงาน
- 5) นิสิตออกฝึกปฏิบัติงานภาคสนาม
- 6) วิเคราะห์ข้อมูล
- 7) สรุปและประเมินผล
- 8) นำเสนอผลงาน และทำกิจกรรมแลกเปลี่ยนเรียนรู้การทำงานสร้างเสริมสุขภาพในชุมชนในเดือนสิงหาคม 2560

## 8. งบประมาณดำเนินการ

แผ่นดิน 97,080 บาท

แหล่งงบประมาณ : เงินงบประมาณแผ่นดิน ประจำปีงบประมาณ 2560

รายได้ - บาท

### รายละเอียดค่าใช้จ่าย (จำแนกหมวดค่าใช้จ่ายเป็นไปตามระเบียบทางราชการ)

| รายการ  | แผ่นดิน (บาท) | รายได้ (บาท) |
|---|---------------|--------------|
| 1. ค่าตอบแทนวิทยากรพิเศษ แหล่งฝึกที่ 1 รวมจำนวน 24 วัน<br>อัตราวันละ 300 บาท /วัน/แหล่งฝึก (300 บาท x 24 วัน) | 7,200         | -            |
| 2. ค่าตอบแทนวิทยากรพิเศษ แหล่งฝึกที่ 2 รวมจำนวน 24 วัน<br>อัตราวันละ 300 บาท /วัน/แหล่งฝึก (300 บาท x 24 วัน) | 7,200         | -            |
| 3. ค่าตอบแทนวิทยากรพิเศษ แหล่งฝึกที่ 3 รวมจำนวน 12 วัน<br>อัตราวันละ 300 บาท /วัน/แหล่งฝึก (300 บาท x 12 วัน) | 3,600         | -            |
| 4. ค่าตอบแทนวิทยากรพิเศษ แหล่งฝึกที่ 4 รวมจำนวน 12 วัน<br>อัตราวันละ 300 บาท /วัน/แหล่งฝึก (300 บาท x 12 วัน) | 3,600         | -            |
| 5. ค่าอาหารกลางวันและอาหารว่างผู้ปกครองและนักเรียน<br>แหล่งฝึกที่ 1 (15 คน X 1 มื้อ X 100 บาท X 2 ครั้ง)      | 3,000         | -            |
| 6. ค่าอาหารกลางวันและอาหารว่างผู้ปกครองและนักเรียน<br>แหล่งฝึกที่ 2 (15 คน X 1 มื้อ X 100 บาท X 2 ครั้ง)      | 3,000         | -            |
| 7. ค่าอาหารกลางวันและอาหารว่างผู้ปกครองและนักเรียน<br>แหล่งฝึกที่ 3 (15 คน X 1 มื้อ X 100 บาท X 1 ครั้ง)      | 1,500         | -            |
| 8. ค่าอาหารกลางวันและอาหารว่างผู้ปกครองและนักเรียน<br>แหล่งฝึกที่ 4 (15 คน X 1 มื้อ X 100 บาท X 1 ครั้ง)      | 1,500         | -            |

| รายการ   | แผ่นดิน (บาท) | รายได้ (บาท) |
|--|---------------|--------------|
| 9. ค่าอาหารว่างคณาจารย์ในวันแลกเปลี่ยนเรียนรู้ฯ (28 คน X 30 บาท X 2 ครั้ง) | 1,680         | -            |
| 10. ค่าอาหารกลางวันในวันแลกเปลี่ยนเรียนรู้ฯ (28 คน X 150 บาท X 1 ครั้ง)    | 4,200         | -            |
| 11. ค่าใช้สอย  |               |              |
| 11.1 ค่าใช้จ่ายในการเผยแพร่การเรียนการสอน                                  |               |              |
| 11.1.1 ค่าจัดทำโปสเตอร์เกี่ยวกับการสร้างเสริมสุขภาพ                        | 3,000         | -            |
| 11.1.2 ค่าจัดพิมพ์สื่อการสอนเกี่ยวกับทันตกรรมชุมชน                         | 3,000         | -            |
| 12. ค่าวัสดุสำนักงาน   | 8,600         | -            |
| 13. ค่าวัสดุงานบ้านงานครัว   | 2,000         | -            |
| 14. ค่าวัสดุวิทยาศาสตร์  | 6,000         | -            |
| 15. ค่าวัสดุโฆษณาและเผยแพร่  | 3,000         | -            |
| 16. ค่าวัสดุคอมพิวเตอร์  | 5,000         | -            |
| 17. ค่ารถรับจ้างรับส่งนิสิต (6 กลุ่ม X 2 ครั้ง X 1,700 บาท)                | 20,400        | -            |
| 18. ค่าน้ำมันเชื้อเพลิง (12 ครั้ง X 800 บาท)                               | 9,600         | -            |
| <b>รวมทั้งสิ้น</b>   | <b>97,080</b> | <b>-</b>     |

### 9. ขั้นตอนและแผนการดำเนินงาน (PDCA)

| กิจกรรม  | ปีงบประมาณ 2560 |      |      |      |      |       |       |      |       |      |      |      |
|--|-----------------|------|------|------|------|-------|-------|------|-------|------|------|------|
|  | ต.ค.            | พ.ย. | ธ.ค. | ม.ค. | ก.พ. | มี.ค. | เม.ย. | พ.ค. | มิ.ย. | ก.ค. | ส.ค. | ก.ย. |
| ขั้นวางแผนงาน (P).....                                     |                 |      |      |      |      |       |       |      |       |      |      |      |
| 1. ติดต่อวิทยากรและติดต่อจัดหาสถานที่                      |                 |      |      |      |      | ←→    |       |      |       |      |      |      |
| 2. ขออนุมัติโครงการและประชาสัมพันธ์โครงการ                 |                 |      |      |      |      | ←→    |       |      |       |      |      |      |
| ขั้นดำเนินการ (D).....                                     |                 |      |      |      |      |       |       |      |       |      |      |      |
| 1. ดำเนินกิจกรรมตามโครงการ                                 |                 |      |      |      |      |       | ←→    |      |       |      |      |      |
| 2. แจกแบบสอบถามประเมินโครงการ                              |                 |      |      |      |      |       |       | ←→   |       |      |      |      |
| ขั้นสรุปและประเมินผล (C) .....                             |                 |      |      |      |      |       |       |      |       |      |      |      |
| 1. สรุปแบบประเมินโครงการ                                   |                 |      |      |      |      |       |       |      | ←→    |      |      |      |
| 2. วางแผนปรับปรุงโครงการตามข้อเสนอแนะที่ได้จากการประเมินผล |                 |      |      |      |      |       |       |      |       | ←→   |      |      |
| ขั้นปรับปรุงตามผลการประเมิน(A) .....                       |                 |      |      |      |      |       |       |      |       |      |      |      |
| 1. ดำเนินการตามแผนที่ได้ปรับปรุงแก้ไขแล้ว                  |                 |      |      |      |      |       |       |      |       |      |      | ←→   |

### 10. วัน เวลา และสถานที่ในการดำเนินการ

- 1) วัน เวลา ในการจัดกิจกรรม เดือนพฤษภาคม ถึง กรกฎาคม 2560
- 2) สถานที่จัดกิจกรรม คณะทันตแพทยศาสตร์ มหาวิทยาลัยนเรศวร และแหล่งฝึก

### 11. ผลที่คาดว่าจะได้รับ

- 1) นิสิตได้เรียนรู้การทำงานสร้างเสริมสุขภาพ
- 2) นิสิตมีความตื่นตัวในการทำงานสร้างเสริมสุขภาพ
- 3) นิสิตได้เรียนรู้การทำงานเป็นทีม
- 4) นิสิตสามารถคิด วิเคราะห์ อภิปราย และนำเสนอข้อมูลได้อย่างเป็นระบบ
- 5) นิสิตเห็นรูปแบบการทำงานที่หลากหลาย สามารถนำไปปรับใช้ได้สอดคล้องกับบริบทของตนเอง

12. ตัวชี้วัดความสำเร็จโครงการ (KPI)

| ปริมาณ                                 | คุณภาพ  | เวลา                                     | ต้นทุน                            |
|--|---|--|-----------------------------------|
| ผู้เข้าร่วมโครงการไม่น้อยกว่าร้อยละ 90 | ผู้เข้าร่วมโครงการร่วมกันวางแผน อภิปราย และร่วมกันทำงานสร้างเสริมสุขภาพ | ดำเนินการแล้วเสร็จตามระยะเวลาที่กำหนดไว้ | ใช้งบประมาณไม่เกินกว่าที่กำหนดไว้ |

13. ตัวชี้วัดประกอบการประกันคุณภาพตามเกณฑ์มาตรฐาน

- ก.พ.ร. ตัวชี้วัดที่.....       สมศ. ตัวชี้วัดที่.....  
 สกอ. ตัวชี้วัดที่.....2.6.....       สงป. ตัวชี้วัดที่.....

14. การติดตามและประเมินผลโครงการ

- 1) นิสิตมีความรู้ความเข้าใจในการเรียนรู้และฝึกปฏิบัติงานสร้างเสริมสุขภาพชุมชน
- 2) มีนิสิตเข้าร่วมโครงการไม่น้อยกว่าร้อยละ 90
- 3) ผู้เข้าร่วมโครงการมีความพึงพอใจในระดับดี-ดีมาก มากกว่าร้อยละ 70

โครงการตามแผนปฏิบัติการประจำปีงบประมาณ 2560 มหาวิทยาลัยนเรศวร  
หน่วยงาน คณะทันตแพทยศาสตร์

1. รหัสโครงการ ทพ.1002/60

ชื่อโครงการ โครงการฝึกอบรมทันตแพทย์ประจำบ้าน เพื่อวุฒิบัตร/อนุมัติบัตรแสดงความรู้ความชำนาญในการประกอบวิชาชีพทันตกรรม สาขาทันตกรรมจัดฟัน ปีการศึกษา 2559 (ต่อเนื่องปีการศึกษา 2557) และรุ่นที่ 2 ปีการศึกษา 2559

2. ความสอดคล้องกับพันธกิจ

- การผลิตบัณฑิต  การวิจัย  
 การบริการวิชาการแก่สังคม  การทำนุบำรุงศิลปวัฒนธรรม  
 การบริหารจัดการ

3. ความสอดคล้องกับประเด็นยุทธศาสตร์

3.1 ประเด็นยุทธศาสตร์มหาวิทยาลัย

- เป็นเลิศทางการวิจัย (กลยุทธ์ที่...1.4.....มาตรการ...1.4.3.....)  
 ผลิตบัณฑิตมีคุณภาพ ทำงานได้รับค่าตอบแทนสูง (กลยุทธ์ที่.....มาตรการ.....)  
 ความสัมพันธ์กับศิษย์เก่าอย่างเข้มแข็งและยั่งยืน (กลยุทธ์ที่...3.2.....มาตรการ...3.2.1.....)  
 ระบบบริหารในหลักธรรมาภิบาลและโปร่งใสตรวจสอบได้ (กลยุทธ์ที่ ..... มาตรการ ..... )

3.2 ประเด็นยุทธศาสตร์ของคณะ/หน่วยงาน

- ประเด็นยุทธศาสตร์ที่.....3..... กลยุทธ์ที่.....1.....มาตรการที่.....

4. ผู้รับผิดชอบ

- 4.1 หน่วยงานที่รับผิดชอบ คณะทันตแพทยศาสตร์ มหาวิทยาลัยนเรศวร  
4.2 ผู้รับผิดชอบ อาจารย์ ทันตแพทย์หญิง รัชวรรณ ตันศลารักษ์  
รองศาสตราจารย์ ทันตแพทย์ ดร.ทศพล ปิยะปัทมินทร์  
อาจารย์ ทันตแพทย์หญิง ดร.สิริโฉม สาตราวาหะ  
อาจารย์ ทันตแพทย์หญิง ดร.กุลธิดา นันทยานนท์

5. หลักการและเหตุผล

โครงการฝึกอบรมทันตแพทย์ประจำบ้านเพื่อวุฒิบัตร/อนุมัติบัตรแสดงความรู้ความชำนาญในการประกอบวิชาชีพทันตกรรม สาขาทันตกรรมจัดฟัน ครั้งแรกในปีการศึกษา 2557 ซึ่งผู้เข้ารับการฝึกอบรมต้องศึกษาต่อเนื่อง 3 ปี และเพื่อรองรับความต้องการของทันตแพทย์ทั่วไปที่ประสงค์จะเพิ่มพูนประสบการณ์การปฏิบัติงานในสาขาวิชาทันตกรรมจัดฟัน นั้น

ในปีการศึกษา 2559 คณะทันตแพทยศาสตร์ มหาวิทยาลัยนเรศวร เห็นความสำคัญของการฝึกอบรมของโครงการดังกล่าว จึงเปิดรับสมัครผู้เข้าร่วมโครงการขึ้นเพื่อเปิดโอกาสให้ทันตแพทย์ทั่วไปที่ประสงค์จะเพิ่มพูนประสบการณ์การปฏิบัติงานในสาขาวิชาทันตกรรมจัดฟัน รวมทั้งเป็นการเพิ่มจำนวนทันตแพทย์เฉพาะทางที่มีคุณธรรม จริยธรรม จรรยาบรรณ และเจตคติที่ดีต่อผู้ป่วย เพื่อสนองนโยบายทางด้านทันตสาธารณสุขของประเทศและสร้างมาตรฐานวิชาชีพ

ทั้งนี้ ผู้ผ่านการฝึกอบรมโครงการฝึกอบรมทันตแพทย์ประจำบ้าน เพื่อวุฒิบัตร/อนุมัติบัตรแสดงความรู้ความชำนาญในการประกอบวิชาชีพทันตกรรม สาขาทันตกรรมจัดฟัน สามารถสมัครสอบเพื่อวุฒิบัตร/อนุมัติบัตร สาขาทันตกรรมจัดฟัน ซึ่งมีการจัดสอบทุกปีโดยคณะกรรมการฝึกอบรมและสอบสาขาทันตกรรมจัดฟัน ร่วมกับราชวิทยาลัยทันตแพทย์แห่งประเทศไทยและทันตแพทยสภา

## 6. วัตถุประสงค์

### 6.1 วัตถุประสงค์ทั่วไป

เพื่อฝึกอบรมทันตแพทย์ทั่วไปให้มีความรู้ ความชำนาญเฉพาะทางในสาขาวิชาทันตกรรมจัดฟัน ที่ได้มาตรฐานในระดับสากล มีเจตคติที่ดีต่อวิชาชีพ มีคุณธรรมและจริยธรรม มีมนุษยสัมพันธ์ที่ดีต่อผู้ป่วยและผู้เกี่ยวข้องทุกระดับ โดยคำนึงถึงความก้าวหน้าและปรับปรุงตนเองอย่างสม่ำเสมอด้านวิชาการ เพื่อประโยชน์ต่อสังคมและประเทศชาติและเพื่อรองรับความต้องการของทันตแพทย์ทั่วไปที่ประสงค์จะเพิ่มพูนประสบการณ์การปฏิบัติงานในสาขาวิชาทันตกรรมจัดฟัน

### 6.2 วัตถุประสงค์เฉพาะ เพื่อให้ผู้เข้ารับการฝึกอบรมมีความรู้ ความสามารถดังต่อไปนี้

6.2.1 มีความรู้ความชำนาญอย่างสูงทางทันตกรรมจัดฟันในภาคทฤษฎีและภาคปฏิบัติ ทั้งในแนวกว้างและแนวลึก

6.2.2 ตรวจ วิเคราะห์ และวินิจฉัยความผิดปกติของการสบฟัน โครงสร้างใบหน้า ขากรรไกร ตามหลักเกณฑ์ทางวิทยาศาสตร์และความรู้พื้นฐานที่ทันสมัย

6.2.3 จำแนกความผิดปกติของการพัฒนาการสบฟันที่มีผลต่อการเจริญเติบโตโครงสร้างใบหน้าและขากรรไกร สามารถจัดการวางแผนและทำนายผลการรักษาได้

6.2.4 ให้การรักษาทางทันตกรรมจัดฟันเบื้องต้นถึงชนิดซับซ้อนได้ รวมทั้งให้คำปรึกษาแก่ทันตแพทย์ที่เกี่ยวข้องเพื่อประโยชน์ของผู้ป่วย

6.2.5 ให้ความร่วมมือในการวางแผนการรักษาและให้การรักษาร่วมกับทันตแพทย์เฉพาะทางสาขาอื่นได้อย่างดี

6.2.6 มีความรับผิดชอบและพัฒนาตนเองทางวิชาการเพื่อความรู้ที่ทันสมัยสม่ำเสมอ

6.2.7 มีความรู้พื้นฐานเกี่ยวกับกระบวนการทำงานวิจัย สามารถทำงานวิจัยและเสนอผลงานวิจัยได้

6.2.8 มีความสามารถในการถ่ายทอดความรู้ อภิปรายปัญหาทางวิชาการอย่างมีประสิทธิภาพ

6.2.9 มีความสามารถในการวิจารณ์และประเมินผลงานวิจัยทางทันตแพทยศาสตร์

6.2.10 เข้าร่วมประชุมวิชาการนอกสถาบันในประเทศหรือต่างประเทศอย่างน้อยปีละ 1 ครั้ง

## 7. รูปแบบการรับ/จำนวนรับ

7.1 รูปแบบการรับ/จำนวนรับ: รูปแบบการรับและจำนวนรับเป็นไปตามเกณฑ์ราชวิทยาลัยทันตแพทย์แห่งประเทศไทยกำหนด รายละเอียดดังต่อไปนี้

7.1.1 ผู้เข้ารับการฝึกอบรม ปีการศึกษา 2557 จำนวน 5 ราย

7.1.2 ผู้เข้ารับการฝึกอบรม ปีการศึกษา 2559 จำนวน 8 ราย

### 7.2 รูปแบบการฝึกอบรมโครงการ

7.2.1 การจัดการฝึกอบรม ประกอบด้วย

- ภาคบรรยาย จำนวน 555 ชั่วโมง

- ภาคปฏิบัติ จำนวน 3,225 ชั่วโมง

7.2.2 ผู้เข้ารับการฝึกอบรมดำเนินการวิจัยอย่างน้อย 1 เรื่อง ภายใต้การกำกับดูแลของอาจารย์ที่ปรึกษาไม่เกิน 3 ราย

7.2.3 กิจกรรมพร้อมกำหนดการจะแจ้งให้ทราบภายหลัง

## 8. คุณสมบัติของผู้สมัครเพื่อเข้ารับการฝึกอบรม

เป็นไปตามที่ราชวิทยาลัยทันตแพทย์แห่งประเทศไทยและทันตแพทยสภากำหนดดังต่อไปนี้

8.1 ได้รับปริญญาทันตแพทยศาสตรบัณฑิตจากมหาวิทยาลัยของรัฐ หรือจากมหาวิทยาลัยอื่นที่ทันตแพทยสภารับรอง

8.2 เป็นผู้ประกอบวิชาชีพทันตกรรม ตามพระราชบัญญัติวิชาชีพทันตกรรม พ.ศ. 2557 หรือมีคุณสมบัติ ตามข้อ 40 แห่งข้อบังคับทันตแพทยสภา ว่าด้วย หลักเกณฑ์การออกหนังสืออนุมัติบัตรหรือวุฒิบัตรแสดงความรู้ความชำนาญในการประกอบวิชาชีพทันตกรรมสาขาต่างๆ พ.ศ. 2555



8.3 ปฏิบัติงานทางทันตกรรมมาแล้วไม่น้อยกว่า 1 ปี (นับถึงวันสุดท้ายของการรับสมัครสอบ)

ผู้ที่มีใบอนุญาตเป็นผู้ประกอบวิชาชีพทางทันตกรรมของต่างประเทศ อาจเข้ารับการฝึกอบรม ก็ต่อเมื่อได้รับอนุมัติจากทันตแพทยสภาแล้ว ในกรณีต่อไปนี้

1. เป็นไปตามข้อตกลงความร่วมมือระหว่างประเทศ
2. คณะทันตแพทยศาสตร์ มหาวิทยาลัยนเรศวร รับเข้าฝึกอบรม
3. ผ่านการพิจารณาของคณะกรรมการฝึกอบรมและสอบสาขาทันตกรรมจัดฟัน โดยความเห็นชอบจากราชวิทยาลัยทันตแพทย์แห่งประเทศไทย

หมายเหตุ ผู้สมัครต้องยื่นผลการสอบวัดความรู้ภาษาอังกฤษร่วมกับใบสมัคร ได้แก่

1. TOEFL (Internet-based) ได้คะแนนตั้งแต่ 50 ขึ้นไป หรือ
2. IELTS ได้คะแนนตั้งแต่ 4.0 ขึ้นไป หรือ
3. CU-TEP ได้คะแนนตั้งแต่ 50 ขึ้นไป หรือ
4. Cambridge Placement Test (รับผลคะแนนเฉพาะที่ผ่านการจัดสอบโดยสถานพัฒนาวิชาการด้านภาษา มหาวิทยาลัยนเรศวร) ได้คะแนนไม่ต่ำกว่าระดับ B1

## 9. วิธีการคัดเลือกผู้เข้ารับการฝึกอบรม

ผ่านการสมัครและการสอบคัดเลือกจากคณะกรรมการฝึกอบรมและสอบ เพื่อเป็นผู้มีความรู้ความชำนาญในการประกอบวิชาชีพทันตกรรม สาขาทันตกรรมจัดฟัน ราชวิทยาลัยทันตแพทย์แห่งประเทศไทย ทันตแพทยสภา และคณะทันตแพทยศาสตร์ มหาวิทยาลัยนเรศวร

## 10. งบประมาณดำเนินการ

เงินรับฝากรายได้      3,698,494.27      บาท

| ข้อมูล  | รายการ  | จำนวนเงิน (บาท)     |
|---|---|---------------------|
| รายรับ  | 1. ยอดยกมาจากปีการศึกษา 2558  | 338,744.27          |
|   | 2. รายรับจากราชวิทยาลัยทันตแพทย์แห่งประเทศไทย(กิจกรรมที่ 3 ปีการศึกษา 2558)                       | 109,750             |
|   | 3. ค่าลงทะเบียนสำหรับผู้เข้าฝึกอบรม (250,000 บาท x 13 ราย)  | 3,250,000           |
|   | - ผู้เข้ารับการฝึกอบรมรุ่น 1 ปีการศึกษา 2557 จำนวน 5 ราย (1,250,000)                              |                     |
|   | - ผู้เข้ารับการฝึกอบรมรุ่น 2 ปีการศึกษา 2559 จำนวน 8 ราย (2,000,000)                              |                     |
| <b>รวมรายรับ</b>  |   | <b>3,698,494.27</b> |
| รายจ่าย   | <b>ค่าใช้จ่าย</b>   |                     |
|   | 1. หักร้อยละ 10 ให้แก่มหาวิทยาลัยนเรศวร (รายรับข้อ 2 และค่าลงทะเบียนข้อ 3 ) (3,359,750 บาท x 10%) | 335,975             |
|   | <b>2. งบบุคลากร</b>   |                     |
|   | ลูกจ้างประจำโครงการฯ อัตราจ้างเดือนละ 15,000 บาทต่อเดือน (15,000 x 2 ราย x 12 เดือน)              | 360,000             |
|   | <b>3. ค่าตอบแทน วัสดุ และวัสดุ</b>  |                     |
|   | <b>3.1 ค่าตอบแทน</b>  |                     |
|   | 3.1.1 ค่าตอบแทนสำหรับวิทยากร  | 400,000             |
|   | 3.1.2 ค่าตอบแทนสำหรับผู้ปฏิบัติงานนอกเวลาราชการ   | 40,000              |
|   | 3.1.3 ค่าตอบแทนในการดำเนินการสอบคัดเลือก (กิจกรรมที่ 3)   | 5,000               |
| 3.1.4 ค่าตอบแทนเจ้าหน้าที่ช่วยในการพิมพ์และจัดทำข้อสอบ (กิจกรรมที่ 3) | 300   |                     |

| ข้อมูล  | รายการ   | จำนวนเงิน<br>(บาท)  |
|---------|--|---------------------|
| รายจ่าย | <b>3.2 ค่าใช้สอย</b>   |                     |
|         | 3.2.1 ค่าประกันสังคม (750 บาท x 2 ราย x 12 เดือน)  | 18,000              |
|         | 3.2.2 ค่าใช้จ่ายสำหรับผู้เข้ารับการศึกษาฝึกอบรม เข้าร่วมการประชุม อบรม สัมมนาวิชาการ ทั้งในประเทศและต่างประเทศ ได้แก่ ค่าลงทะเบียน ค่าที่พัก ค่าพาหนะเดินทาง โดยเบิกจ่ายตามจริง ไม่เกิน 20,000 บาทต่อราย/ปี หรือไม่เกิน 60,000 บาทต่อรายตลอดหลักสูตรการฝึกอบรม | 260,000             |
|         | 3.2.3 ค่าใช้จ่ายสำหรับผู้เข้ารับการศึกษา 2557 เข้าร่วมโครงการเสริมสร้างสมรรถนะ ทักษะศึกษาดูงาน ทั้งในประเทศและต่างประเทศ โดยเบิกจ่ายตามจริงตลอดหลักสูตรการฝึกอบรม ไม่เกิน 100,000 บาทต่อราย/ปี (ไม่รวมค่าใช้จ่ายข้อ 3.2.2)                                     | 500,000             |
|         | 3.2.4 ค่าเดินทางไปราชการสำหรับบุคลากรคณะทันตแพทยศาสตร์ (สำหรับเดินทางไปราชการภายในประเทศ)  | 60,000              |
|         | 3.2.5 ค่าเดินทางไปราชการสำหรับบุคลากรคณะทันตแพทยศาสตร์ (สำหรับเดินทางไปราชการต่างประเทศ)   | 200,000             |
|         | 3.2.6 ค่าเดินทางมาราชการสำหรับวิทยากร (นอกมหาวิทยาลัยนเรศวร)   | 50,000              |
|         | <b>3.3 ค่าวัสดุ</b>  |                     |
|         | 3.3.1 ค่าวัสดุวิทยาศาสตร์หรือการแพทย์/วัสดุสิ้นเปลือง/ค่าวัสดุโฆษณาและเผยแพร่/วัสดุเครื่องแต่งกาย/วัสดุสำนักงาน/วัสดุคอมพิวเตอร์/วัสดุก่อสร้าง   | 520,380             |
|         | 3.3.2 ค่าใช้จ่ายอื่นๆ  | 48,839.27           |
|         | <b>4. ค่าครุภัณฑ์</b>  |                     |
|         | 4.1 ครุภัณฑ์วิทยาศาสตร์และการแพทย์/ครุภัณฑ์ประกอบอาคาร/ครุภัณฑ์สำนักงาน/ครุภัณฑ์โฆษณาและเผยแพร่/ครุภัณฑ์คอมพิวเตอร์  | 400,000             |
|         | <b>5. ค่าที่ดินและสิ่งก่อสร้าง</b>   |                     |
|         | 5.1 งานปรับปรุงโรงพยาบาลทันตกรรม ชั้น 3  | 500,000             |
|         | <b>รวมค่าใช้จ่าย</b>   | <b>3,698,494.27</b> |

หมายเหตุ: 1. ทุกรายการแล้วเฉลี่ยจ่าย

2. กรณีค่าใช้จ่ายสำหรับผู้เข้ารับฝึกอบรม(ข้อ3.2.2) เมื่อใช้ในปีการศึกษานั้นๆไม่หมดสามารถนำเงินส่วนที่เหลือมาใช้สะสมได้อีกในปีถัดไป

3. เมื่อมีกำหนดการเดินทางไปราชการจะแจ้งให้ทราบอีกครั้ง

4. การเบิกจ่ายค่าตอบแทน ข้อ 3.1.3 และ 3.1.4 อ้างอิงจากที่ประชุมของราชวิทยาลัยทันตแพทย์แห่งประเทศไทย

#### 11. วัน เวลา และสถานที่ในการดำเนินการ

- 1) วัน เวลา ในการจัดกิจกรรม สิงหาคม 2559 ถึงกรกฎาคม 2560 (ทั้งในและนอกเวลาราชการ)
- 2) สถานที่จัดกิจกรรม คณะทันตแพทยศาสตร์ มหาวิทยาลัยนเรศวร

## 12. ผลที่คาดว่าจะได้รับ

- 1) ทันตแพทย์ทั่วไปได้พัฒนาความรู้ ความสามารถด้านทันตกรรมจัดฟัน
- 2) ผู้ผ่านการฝึกอบรมสามารถสอบผ่านและได้รับวุฒิบัตร/อนุมัติบัตรแสดงความรู้ความชำนาญในการประกอบวิชาชีพทันตกรรม สาขาทันตกรรมจัดฟัน จากราชวิทยาลัยทันตแพทย์แห่งประเทศไทยและทันตแพทยสภา

## 13. การติดตาม และประเมินผลโครงการ

- 1) ผู้ผ่านการฝึกอบรมสามารถให้การรักษาทางทันตกรรมจัดฟันได้
- 2) การประเมินความพึงพอใจของผู้ที่มารับการรักษาทางทันตกรรมจัดฟัน อยู่ในระดับดี
- 3) การประเมินความพึงพอใจของผู้บังคับบัญชาที่มีต่อผู้ผ่านการฝึกอบรม อยู่ในระดับดี

โครงการตามแผนปฏิบัติการประจำปีงบประมาณ 2560 มหาวิทยาลัยนเรศวร  
หน่วยงาน คณะทันตแพทยศาสตร์

1. รหัสโครงการ ทพ.1003/60

ชื่อโครงการ โครงการสัจจรเพื่อคุณภาพชีวิตที่ดีขึ้นสำหรับผู้ป่วยปากแหว่งเพดานโหว่ (Mobile Project for a better quality of life among patients with cleft lip and palate)

2. ความสอดคล้องกับพันธกิจ

- การผลิตบัณฑิต  การวิจัย  
 การบริการวิชาการแก่สังคม  การทำนุบำรุงศิลปวัฒนธรรม  
 การบริหารจัดการ

3. ความสอดคล้องกับประเด็นยุทธศาสตร์

3.1 ประเด็นยุทธศาสตร์มหาวิทยาลัย

- เป็นเลิศทางการวิจัย (กลยุทธ์ที่ 1.2, 1.4 มาตรการ 1.2.4, 1.4.2)  
 ผลิตบัณฑิตมีคุณภาพ ทำงานได้รับค่าตอบแทนสูง (กลยุทธ์ที่ 2.1, 2.4 มาตรการ 2.1.2, 2.4.2)  
 ความสัมพันธ์กับศิษย์เก่าอย่างเข้มแข็งและยั่งยืน (กลยุทธ์ที่.....มาตรการ.....)  
 ระบบบริหารในหลักธรรมาภิบาลและโปร่งใสตรวจสอบได้ (กลยุทธ์ที่ ..... มาตรการ ..... )

3.2 ประเด็นยุทธศาสตร์ของคณะ/หน่วยงาน

- ประเด็นยุทธศาสตร์ที่ 1 กลยุทธ์ที่ 1.8 มาตรการที่ 1.8.3  
 ประเด็นยุทธศาสตร์ที่ 2 กลยุทธ์ที่ 2.1 มาตรการที่ 2.1.5  
 ประเด็นยุทธศาสตร์ที่ 3 กลยุทธ์ที่ 3.2, 3.3 มาตรการที่ 3.2.4, 3.3.1  
 ประเด็นยุทธศาสตร์ที่ 5 กลยุทธ์ที่ 5.3 มาตรการที่ 5.3.2  
 ประเด็นยุทธศาสตร์ที่ 8 กลยุทธ์ที่ 8.2 มาตรการที่ 8.2.1

3.3 อัตลักษณ์นิสิต 5 ก

- มี  ไม่มี

| ประเภทอัตลักษณ์                                    | ตัวชี้วัด   |
|--|---|
| <input checked="" type="checkbox"/> เก่งงาน        | <input checked="" type="checkbox"/> ความสามารถในการนำความรู้ไปประยุกต์ใช้ในการประกอบวิชาชีพอย่างสร้างสรรค์<br><input checked="" type="checkbox"/> มีความรับผิดชอบ กล้าหาญ เสียสละ อดทน ขยันหมั่นเพียร มุ่งมั่นสู่ความสำเร็จ<br><input type="checkbox"/> มีความสามารถในการใช้ภาษาไทย ภาษาอังกฤษ และเทคโนโลยีสารสนเทศได้เป็นอย่างดี<br><input checked="" type="checkbox"/> มีจรรยาบรรณในวิชาชีพ |
| <input checked="" type="checkbox"/> เก่งคน         | <input checked="" type="checkbox"/> มีมนุษยสัมพันธ์ทั้งการพูด และการวางตัว<br><input checked="" type="checkbox"/> มีจิตสาธารณะ<br><input checked="" type="checkbox"/> มีความสามารถทำงานที่เป็นทีม<br><input checked="" type="checkbox"/> มีความเข้าใจตนเองและผู้อื่น  |
| <input checked="" type="checkbox"/> เก่งคิด        | <input checked="" type="checkbox"/> มีความคิดริเริ่มสร้างสรรค์<br><input checked="" type="checkbox"/> ใฝ่เรียนรู้<br><input checked="" type="checkbox"/> ทศนคติเชิงบวก<br><input type="checkbox"/> ผลงานนวัตกรรม  |
| <input checked="" type="checkbox"/> เก่งครองชีวิต  | <input checked="" type="checkbox"/> มีพฤติกรรมที่ดีในการเรียน<br><input type="checkbox"/> มีพฤติกรรมที่ดีในการใช้ชีวิต (ปลอดอบายมุข)  |
| <input checked="" type="checkbox"/> เก่งพิชิตปัญหา | <input type="checkbox"/> มีความสามารถในการแก้ปัญหาส่วนตัว<br><input checked="" type="checkbox"/> มีความสามารถในการแก้ปัญหาการงาน  |

3.4 บริการวิชาการ

มี  ไม่มี

3.4.1 เป้าหมายตัวชี้วัด

| เป้าหมายตัวบ่งชี้ | เชิงปริมาณ   | เชิงคุณภาพ  | เชิงเวลา                                   | เชิงต้นทุน   |
|-------------------|--|---|--|--|
| ผลลัพธ์           | ผู้เข้าร่วมโครงการมีความรู้และทักษะในการรักษาผู้ป่วยปากแห้งเพดานโหว่เพิ่มขึ้นร้อยละ... 80..  | ความพึงพอใจของผู้รับบริการ/หน่วยงาน/องค์กรที่รับบริการวิชาการ และวิชาชีพต่อประโยชน์จากการบริการร้อยละ...80... | -  | -  |
| ผลผลิต            | ออกให้บริการ เดือนละ 1 ครั้ง<br>รวมเป็น 12 ครั้งจนจบโครงการ<br>จำนวนผู้เข้าร่วม กิจกรรม 12 คน<br>จำนวนผู้เข้ารับบริการประมาณ 40 คน | ร้อยละความพึงพอใจของผู้รับบริการ ในกระบวนการให้บริการ   | ให้บริการวิชาการเสร็จภายในระยะเวลาที่กำหนด | ต้นทุน/ค่าใช้จ่ายของการบริการวิชาการตามงบประมาณที่ได้รับจัดสรร.....บาท |

3.4.2 การบูรณาการโครงการบริการวิชาการแก่สังคม เข้ากับการเรียนการสอนและการวิจัย (โปรดใส่เครื่องหมาย ✓ ในตัวชี้วัดและเป้าหมายภายใต้โครงการ ตอบได้มากกว่า 1)

- จำนวนนิสิตที่ลงฝึกงาน .....5..... คน
- จำนวนรายวิชา/หลักสูตรที่มีการบูรณาการ 1 วิชา ระบุรายชื่อวิชา 604517 พันตกรรมจัดฟันร่วมกับการรักษาชนิดพิเศษ
- จำนวนหนังสือ/ตำราที่ได้จากการดำเนินกิจกรรม ..... เล่ม ระบุชื่อหนังสือ/ตำรา .....
- จำนวนหัวข้อวิทยานิพนธ์ที่ได้จากการดำเนินโครงการ .....หัวข้อ ระบุหัวข้อวิทยานิพนธ์ .....
- โครงการที่ดำเนินการครั้งนี้เป็นโครงการบริการวิชาการที่ดำเนินการต่อเนื่องจากปี พ.ศ. .... ระบุรายละเอียดกิจกรรมต่อเนื่องที่เกิดขึ้น .....
- ร้อยละความพึงพอใจจากผลกระทบและความคุ้มค่า ของการดำเนินโครงการ .....
- จำนวนโครงการวิจัยที่นำไปถ่ายทอด ..... โครงการ ระบุชื่อโครงการวิจัย .....
- ร้อยละของปัญหาในชุมชนที่ลดลง .....
- ร้อยละของประชาชนที่นำความรู้ไปใช้ประโยชน์ในการแก้ไขปัญหา .....
- จำนวนกิจกรรมเชิงสาธารณะที่เกิดขึ้น ..... กิจกรรม ระบุชื่อกิจกรรม .....
- รายได้ของชุมชนหรือสิ่งประดิษฐ์ที่เกิดจากการบริการวิชาการ ..... บาท / ชิ้นงาน ระบุชื่อสิ่งประดิษฐ์ .....
- โครงการมีผลกระทบในระดับประเทศในด้านใด (เช่นด้านสิ่งแวดล้อม,ด้านสุขภาพ,ด้านพลังงาน ฯลฯ) .....
- จำนวนหน่วยงานหรือชุมชนที่นำผลการดำเนินงานไปใช้ให้เกิดประโยชน์ ....1..... หน่วยงานหรือชุมชน ระบุชื่อหน่วยงานหรือชุมชน โรงพยาบาลสวรรค์ประชารักษ์ จ. นครสวรรค์

3.4.3 การประเมินผลสำเร็จและการบูรณาการทางบริการวิชาการ (โปรดใส่เครื่องหมาย ✓ ภายใต้การประเมินความสำเร็จและการบูรณาการบริการวิชาการ)

ด้านการเรียนการสอน

- ระดับความคิดเห็นของนิสิตที่มีต่อการบูรณาการด้านการเรียนการสอน .....
- อื่นๆ .....

ด้านการวิจัย

- จำนวนโจทย์วิจัย ที่ได้จากการดำเนินโครงการบริการวิชาการ ที่ยื่นเสนอขอรับงบประมาณ .....
- โจทย์วิจัย ระบุชื่อโจทย์วิจัย .....

#### 3.4.4 การติดตามผลการประเมินผลสำเร็จและการบูรณาการทางบริการวิชาการ

- นำเข้าที่ประชุมคณะกรรมการบริหารของคณะ เพื่อวางแผนปรับปรุงการบูรณาการด้านใด
  - ด้านผลิตบัณฑิต
  - ด้านการวิจัย
  - ด้านการบริการวิชาการแก่สังคม
  - ด้านการทำนุบำรุงศิลปวัฒนธรรม
- อื่นๆ นำเข้าที่ประชุมสาขาทันตกรรมจัดฟัน

#### 3.4.5 การนำผลประเมินไปพัฒนาและปรับปรุงการบูรณาการทางบริการวิชาการ

##### ด้านการเรียนการสอน

- จำนวนรายวิชา/หลักสูตรที่ได้รับการปรับปรุง ...1..... วิชา ระบุรายวิชา 604517 ทันตกรรมจัดฟันร่วมกับการรักษาชนิดพหุสาขา  
(ที่เกิดการนำผลการบูรณาการไปปรับปรุง)
- จำนวนรายวิชาที่เปิดใหม่ ..... วิชา ระบุรายวิชา .....

#### 4. ผู้รับผิดชอบ

|                          |                        |                    |           |
|--------------------------|------------------------|--------------------|-----------|
| 4.1 หน่วยงานที่รับผิดชอบ | ภาควิชาทันตกรรมป้องกัน | สาขาทันตกรรมจัดฟัน |           |
| 4.2 ผู้รับผิดชอบ         | อ.ทพญ.ดร.สิริโฉม       | สาตราวาทะ          | โทร. 6033 |
| 4.3 ผู้ประสานงาน         | อ.ทพญ.รัชวรรณ          | ต้นศัลรักษ์        | โทร. 6033 |
|                          | อ.ทพญ.ดร.กุลธิดา       | นันทยานนท์         | โทร. 6033 |
| 4.4 ผู้รายงานผล          | นางสาวณัฐิยาภรณ์       | คำเหลือง           | โทร. 6033 |

#### 5. หลักการและเหตุผล

ภาวะปากแห้งเพดานโหว่เป็นความพิการแต่กำเนิดที่เกี่ยวข้องกับปัญหาหลายด้าน และมีความซับซ้อนซึ่งมีผลกระทบต่อร่างกายและจิตใจของผู้ป่วย บิดา มารดา และผู้ปกครอง รวมถึงการสูญเสียทางเศรษฐกิจของชาติ โดยความพิการทางร่างกายที่เห็นเด่นชัดคือ รูปร่างและเค้าโครงของใบหน้า การพูดไม่ชัด ภาวะแทรกซ้อนหูชั้นกลางอักเสบ การได้ยิน ระบบการกลืน ปัญหาเกี่ยวกับฟัน การสบฟัน รวมถึงพัฒนาการและการเจริญเติบโตช้า การรักษาและฟื้นฟูผู้ป่วยปากแห้งเพดานโหว่จำเป็นต้องอาศัยการวางแผนการรักษาและการให้การรักษาร่วมกันแบบทีมสหวิทยาการโดยบุคลากรหลายสาขาที่เกี่ยวข้องเฉพาะร่วมกัน และมีการติดตามผลเป็นระยะเวลายาวนานอย่างต่อเนื่องจนผู้ป่วยโตเป็นผู้ใหญ่ จึงจะทำให้ผู้ป่วยได้รับการรักษาที่ดี ถูกต้องเหมาะสม ทำให้ผู้ป่วยได้รับการฟื้นฟูสภาพโดยสมบูรณ์และสามารถดำรงชีวิตอยู่ในสังคมได้อย่างเป็นปกติสุข

เนื่องจากทางสาขาทันตกรรมจัดฟัน ได้เปิดหลักสูตรหลักสูตรวิทยาศาสตรมหาบัณฑิต สาขาวิชาทันตแพทยศาสตร์ หลักสูตรปรับปรุง พ.ศ. 2557 (กลุ่มวิชาทันตกรรมจัดฟัน)ควบคู่กับหลักสูตรการฝึกอบรมทันตแพทย์ประจำบ้านเพื่อวุฒิบัตร/อนุมัติบัตรแสดงความรู้ความชำนาญในการประกอบวิชาชีพทันตกรรม สาขาทันตกรรมจัดฟัน ปีการศึกษา 2557 ทางสาขาจึงจัดโครงการ “โครงการสัญจรเพื่อคุณภาพชีวิตที่ดีขึ้นสำหรับผู้ป่วยปากแห้งเพดานโหว่” โดยให้อาจารย์ นิสิตในหลักสูตรดังกล่าวและบุคลากรในสาขาทันตกรรมจัดฟันไปให้การรักษาผู้ป่วยปากแห้งเพดานโหว่และดำเนินกิจกรรมร่วมกับโครงการ “ทันตกรรมจัดฟันสัญจรเพื่อผู้ป่วยปากแห้งเพดานโหว่” ของทางสมาคมจัดฟันแห่งประเทศไทยที่โรงพยาบาลสวรรค์ประชารักษ์ จังหวัดนครสวรรค์ ทุกเดือน เดือนละ 1 วัน เป็นระยะเวลา 1 ปี โดยในช่วงเช้าจะเป็นการให้การรักษาในคลินิกแก่ผู้ป่วยปากแห้งเพดานโหว่และในช่วงบ่ายจะมีการนำเสนอรายงานการรักษาผู้ป่วย (case presentation) และสัมมนางานวิจัยที่เกี่ยวข้อง

#### 6. วัตถุประสงค์

- 6.1 เพื่อพัฒนาทักษะการให้การรักษาทางทันตกรรมจัดฟันสำหรับผู้ป่วยปากแห้งเพดานโหว่แก่ผู้เข้าร่วมโครงการ
- 6.2 เพื่อปลูกฝังการมีจิตอาสาให้แก่ผู้เข้าร่วมโครงการ
- 6.3 เพื่อพัฒนาความรู้ด้านงานวิจัยที่เกี่ยวข้องกับการรักษาผู้ป่วยปากแห้ง เพดานโหว่
- 6.4 เพื่อเป็นการให้บริการทางวิชาการสู่สังคม

## 7. เป้าหมายของโครงการ

### 7.1. เป้าหมายการดำเนินงาน

| เป้าหมาย                             | จำนวน | หน่วยนับ |
|--------------------------------------|-------|----------|
| อาจารย์/บุคลากร                      | 8     | คน       |
| นิสิต                                | 5     | คน       |
| จำนวนผู้เข้าร่วมโครงการจำนวนทั้งสิ้น | 13    | คน       |

### 7.2. กิจกรรม/เนื้อหาที่จะดำเนินการ

- 1) การรักษาในคลินิกแก่ผู้ป่วยปากแห้งเพดานโหว่
- 2) การนำเสนอรายงานการรักษาผู้ป่วย (case presentation) และสัมมนางานวิจัยที่เกี่ยวข้อง
- 3) เข้าร่วมกิจกรรมอื่น ๆ ที่เป็นประโยชน์ต่อการพัฒนาการทางด้านร่างกายและจิตใจแก่ผู้ป่วยที่ทางโครงการ “ทันตกรรมจัดฟันสัจจรเพื่อผู้ป่วยปากแห้งเพดานโหว่” จัดขึ้น เช่น งานปีใหม่ เป็นต้น

## 8. งบประมาณดำเนินการ

- แผ่นดิน 42,760 บาท  
แหล่งงบประมาณ : เงินงบประมาณแผ่นดิน ประจำปีงบประมาณ 2560
- รายได้ 7,240 บาท  
แหล่งงบประมาณ : เงินงบประมาณรายได้ ประจำปีงบประมาณ 2560

### รายละเอียดค่าใช้จ่าย

| ลำดับ | รายการ              | แผ่นดิน | รายได้ |
|-------|---------------------|---------|--------|
| 1     | ค่าเดินทาง          | 26,500  | 5,000  |
| 2     | ค่าอาหาร 2 มื้อ/วัน | 16,260  | 2,240  |
| รวม   |                     | 42,760  | 7,240  |

## 9. ขั้นตอนและแผนการดำเนินงาน (PDCA)

| กิจกรรม   | ปีงบประมาณ 2560 |      |      |      |      |       |       |      |       |      |      |      |
|---|-----------------|------|------|------|------|-------|-------|------|-------|------|------|------|
|   | ต.ค.            | พ.ย. | ธ.ค. | ม.ค. | ก.พ. | มี.ค. | เม.ย. | พ.ค. | มิ.ย. | ก.ค. | ส.ค. | ก.ย. |
| ขั้นวางแผนงาน (P) เดือน ก.ค.-ก.ย. 2559<br>1. ขออนุมัติโครงการ<br>2. ประชุมแผนงานกิจกรรมร่วมกับผู้แทนจากโครงการทันตกรรมจัดฟันสัจจรเพื่อผู้ป่วยปากแห้งเพดานโหว่ |                 |      |      |      |      |       |       |      |       |      |      |      |
| ขั้นดำเนินการ (D) เดือน ต.ค. 2559-ก.ย. 2560<br>1. ดำเนินกิจกรรมตามโครงการ   |                 |      |      |      |      |       |       |      |       |      |      |      |
| ขั้นสรุปและประเมินผล (C) เดือน ก.ย. 2559<br>1. สรุปและประเมินผลโครงการ  |                 |      |      |      |      |       |       |      |       |      |      |      |
| ขั้นปรับปรุงตามผลการประเมิน(A) เดือน ก.ย. 2560<br>1.ปรับปรุงแก้ไขตามผลประเมินกิจกรรม  |                 |      |      |      |      |       |       |      |       |      |      |      |

10. วัน เวลา และสถานที่ในการดำเนินการ

- 1) วัน เวลา ในการจัดกิจกรรม เดือนตุลาคม 2559 – กันยายน 2560
- 2) สถานที่จัดกิจกรรม โรงพยาบาลสวรรค์ประชารักษ์ จังหวัดนครสวรรค์

11. ผลที่คาดว่าจะได้รับ

- 1) ผู้เข้าร่วมโครงการได้เรียนรู้การให้การรักษาทันตกรรมจัดฟันแก่ผู้ป่วยปากแหว่งเพดานโหว่
- 2) ผู้เข้าร่วมโครงการได้เรียนรู้การทำงานร่วมกันเป็นทีม
- 3) ผู้เข้าร่วมโครงการได้รับความรู้ถึงวิทยาการใหม่ ๆ ในการรักษาผู้ป่วยปากแหว่งเพดานโหว่
- 4) ผู้ป่วยปากแหว่งเพดานโหว่ได้รับการรักษาที่ดี ถูกต้องเหมาะสมตามหลักวิชาการ

12. ตัวชี้วัดความสำเร็จโครงการ (KPI)

| ปริมาณ   | คุณภาพ  | เวลา                                     | ต้นทุน                            |
|--|---|--|-----------------------------------|
| ผู้เข้าร่วมโครงการได้รับความรู้ ทักษะ ไม่น้อยกว่าร้อยละ 80 | ผู้เข้าร่วมโครงการให้การรักษาส่งผู้ป่วยได้ถูกต้องตามหลักมาตรฐาน | ดำเนินการแล้วเสร็จตามระยะเวลาที่กำหนดไว้ | ใช้งบประมาณไม่เกินกว่าที่กำหนดไว้ |

13. ตัวชี้วัดประกอบการประกันคุณภาพตามเกณฑ์มาตรฐาน

- |   |   |
|---|---|
| <input type="checkbox"/> ก.พ.ร. ตัวชี้วัดที่.....                                       | <input type="checkbox"/> สมศ. ตัวชี้วัดที่..... |
| <input checked="" type="checkbox"/> สกอ. ตัวชี้วัดที่.....3.2 (หลักสูตร)..3.1 (คณะ).... | <input type="checkbox"/> สงป. ตัวชี้วัดที่..... |

14. การติดตามและประเมินผลโครงการ

- 1) มีผลการประเมินความพึงพอใจในการทำกิจกรรม อยู่ในระดับไม่ต่ำกว่า ดี



**โครงการตามแผนปฏิบัติการประจำปีงบประมาณ 2560 มหาวิทยาลัยนครสวรรค์**  
**หน่วยงาน คณะทันตแพทยศาสตร์**

**1. รหัสโครงการ ทพ.1004/60**

**ชื่อโครงการ** โครงการฝึกปฏิบัติงานการดูแลสุขภาพช่องปากของผู้สูงอายุในโรงพยาบาล

- 1.1 โครงการย่อยที่ 1 กิจกรรมฝึกปฏิบัติงานการดูแลสุขภาพช่องปากของผู้สูงอายุในโรงพยาบาล  
พุทธชินราช จังหวัดพิษณุโลก
- 1.2 โครงการย่อยที่ 2 กิจกรรมแลกเปลี่ยนเรียนรู้การดูแลสุขภาพผู้สูงอายุในโรงพยาบาล

**2. ความสอดคล้องกับพันธกิจ**

- การผลิตบัณฑิต  การวิจัย
- การบริการวิชาการแก่สังคม  การทำนุบำรุงศิลปวัฒนธรรม
- การบริหารจัดการ

**3. ความสอดคล้องกับประเด็นยุทธศาสตร์**

**3.1 ประเด็นยุทธศาสตร์มหาวิทยาลัย**

- เป็นเลิศทางการวิจัย (กลยุทธ์ที่.....มาตรการ.....)
- ผลิตบัณฑิตมีคุณภาพ ทำงานได้รับค่าตอบแทนสูง (กลยุทธ์ที่ 2.1 มาตรการ 2.1.2, 2.1.4)
- ความสัมพันธ์กับศิษย์เก่าอย่างเข้มแข็งและยั่งยืน (กลยุทธ์ที่.....มาตรการ.....)
- ระบบบริหารในหลักธรรมาภิบาลและโปร่งใสตรวจสอบได้ (กลยุทธ์ที่ .....มาตรการ .....

**3.2 ประเด็นยุทธศาสตร์ของคณะ/หน่วยงาน**

- ประเด็นยุทธศาสตร์ที่ 1 กลยุทธ์ที่ 2, 5 มาตรการที่ -
- ประเด็นยุทธศาสตร์ที่ 2 กลยุทธ์ที่ 1, 2 มาตรการที่ -

**3.3 อัตลักษณ์นิสิต 5 ก**

- มี  ไม่มี

| ประเภทอัตลักษณ์                                    | ตัวชี้วัด  |
|--|--|
| <input checked="" type="checkbox"/> เก่งงาน        | <input checked="" type="checkbox"/> ความสามารถในการนำความรู้ไปประยุกต์ใช้ในการประกอบวิชาชีพอย่างสร้างสรรค์<br><input type="checkbox"/> มีความรับผิดชอบ กล้าหาญ เสียสละ อดทน ขยันหมั่นเพียร มุ่งมั่นสู่ความสำเร็จ<br><input type="checkbox"/> มีความสามารถในการใช้ภาษาไทย ภาษาอังกฤษ และเทคโนโลยีสารสนเทศได้เป็นอย่างดี<br><input checked="" type="checkbox"/> มีจรรยาบรรณในวิชาชีพ |
| <input checked="" type="checkbox"/> เก่งคน         | <input checked="" type="checkbox"/> มีมนุษยสัมพันธ์ทั้งการพูด และการวางตัว<br><input checked="" type="checkbox"/> มีจิตสาธารณะ<br><input checked="" type="checkbox"/> มีความสามารถทำงานที่เป็นทีม<br><input type="checkbox"/> มีความเข้าใจตนเองและผู้อื่น  |
| <input checked="" type="checkbox"/> เก่งคิด        | <input type="checkbox"/> มีความคิดริเริ่มสร้างสรรค์<br><input checked="" type="checkbox"/> ใฝ่เรียนรู้<br><input type="checkbox"/> ทักษะคิดเชิงบวก<br><input type="checkbox"/> ผลงานนวัตกรรม   |
| <input checked="" type="checkbox"/> เก่งครองชีวิต  | <input checked="" type="checkbox"/> มีพฤติกรรมที่ดีในการเรียน<br><input type="checkbox"/> มีพฤติกรรมที่ดีในการใช้ชีวิต (ปลอดอบายมุข)   |
| <input checked="" type="checkbox"/> เก่งพิชิตปัญหา | <input type="checkbox"/> มีความสามารถในการแก้ปัญหาส่วนตัว<br><input checked="" type="checkbox"/> มีความสามารถในการแก้ปัญหาการงาน   |

3.4 บริการวิชาการ

มี

ไม่มี

3.4.1 เป้าหมายตัวชี้วัด

| เป้าหมายตัวบ่งชี้ | เชิงปริมาณ   | เชิงคุณภาพ  | เชิงเวลา  | เชิงต้นทุน   |
|-------------------|--|---|---|--|
| ผลลัพธ์           | ร้อยละผู้เข้ารับบริการที่มีความรู้เพิ่มขึ้นจากการรับบริการ<br>.....  | ร้อยละความพึงพอใจของผู้รับบริการ/หน่วยงาน/องค์กรที่รับบริการวิชาการและวิชาชีพต่อประโยชน์จากการบริการ..... | -   | -  |
| ผลผลิต            | จำนวนกิจกรรมบริการวิชาการ<br>แก่งสังคม..... กิจกรรม<br>จำนวนการให้บริการรวมทุก<br>ครั้ง (กรณีของ รพ.)/จำนวน<br>ให้บริการชั้นสูตรพลศึกษา<br>.....ครั้ง<br>จำนวนผู้เข้ารับบริการ/ผู้เข้าร่วม<br>กิจกรรม.....คน | ร้อยละความพึงพอใจของผู้รับบริการ<br>ในกระบวนการให้บริการ  | ร้อยละของงาน<br>บริการวิชาการที่<br>แล้วเสร็จภายใน<br>ระยะเวลาที่กำหนด<br>..... | ต้นทุน/ค่าใช้จ่ายของ<br>การบริการวิชาการ<br>ตามงบประมาณที่<br>ได้รับจัดสรร.....บาท |

3.4.2 การบูรณาการโครงการบริการวิชาการแก่งสังคม เข้ากับการเรียนการสอนและการวิจัย (โปรดใส่เครื่องหมาย ✓ ใน  
ตัวชี้วัดและเป้าหมายภายใต้โครงการ ตอบได้มากกว่า 1)

- จำนวนนิสิตที่ลงฝึกงาน ..... คน
- จำนวนรายวิชา/หลักสูตรที่มีการบูรณาการ ..... วิชา ระบุรายชื่อวิชา .....
- จำนวนหนังสือ/ตำราที่ได้จากการดำเนินกิจกรรม ..... เล่ม ระบุชื่อหนังสือ/ตำรา .....
- จำนวนหัวข้อวิทยานิพนธ์ที่ได้จากการดำเนินโครงการ ..... หัวข้อ ระบุหัวข้อวิทยานิพนธ์ .....
- โครงการที่ดำเนินการครั้งนี้เป็นโครงการบริการวิชาการที่ดำเนินการต่อเนื่องจากปี พ.ศ. ....  
ระบุรายละเอียดกิจกรรมต่อเนื่องที่เกิดขึ้น .....
- ร้อยละความพึงพอใจจากผลกระทบและความคุ้มค่า ของการดำเนินโครงการ .....
- จำนวนโครงการวิจัยที่นำไปถ่ายทอด ..... โครงการ ระบุชื่อโครงการวิจัย .....
- ร้อยละของปัญหาในชุมชนที่ลดลง .....
- ร้อยละของประชาชนที่นำความรู้ไปใช้ประโยชน์ในการแก้ไขปัญหา .....
- จำนวนกิจกรรมเชิงสาธารณะที่เกิดขึ้น ..... กิจกรรม ระบุชื่อกิจกรรม .....
- รายได้ของชุมชนหรือสิ่งประดิษฐ์ที่เกิดจากการบริการวิชาการ ..... บาท / ชิ้นงาน ระบุชื่อสิ่งประดิษฐ์  
.....
- โครงการมีผลกระทบในระดับประเทศในด้านใด (เช่นด้านสิ่งแวดล้อม,ด้านสุขภาพ,ด้านพลังงาน ฯลฯ)  
.....
- จำนวนหน่วยงานหรือชุมชนที่นำผลการดำเนินงานไปใช้ให้เกิดประโยชน์ ..... หน่วยงานหรือชุมชน  
ระบุชื่อหน่วยงานหรือชุมชน .....

3.4.3 การประเมินผลสำเร็จและการบูรณาการทางบริการวิชาการ (โปรดใส่เครื่องหมาย ✓ ภายใต้การประเมินความสำเร็จ  
และการบูรณาการบริการวิชาการ)

ด้านการเรียนการสอน

- ระดับความคิดเห็นของนิสิตที่มีต่อการบูรณาการด้านการเรียนการสอน .....
- อื่นๆ .....

ด้านการวิจัย

- จำนวนโจทย์วิจัย ที่ได้จากการดำเนินโครงการบริการวิชาการ ที่ยื่นเสนอขอรับงบประมาณ .....  
โจทย์วิจัย ระบุชื่อโจทย์วิจัย .....

### 3.4.4 การติดตามผลการประเมินผลสำเร็จและการบูรณาการทางบริการวิชาการ

- นำเข้าที่ประชุมคณะกรรมการบริหารของคณะ เพื่อวางแผนปรับปรุงการบูรณาการด้านใด
  - ด้านผลิตบัณฑิต
  - ด้านการวิจัย
  - ด้านการบริการวิชาการแก่สังคม
  - ด้านการทำนุบำรุงศิลปวัฒนธรรม
- อื่นๆ .....

### 3.4.5 การนำผลประเมินไปพัฒนาและปรับปรุงการบูรณาการทางบริการวิชาการ

#### ด้านการเรียนการสอน

- จำนวนรายวิชา/หลักสูตรที่ได้รับการปรับปรุง ..... วิชา ระบุรายวิชา .....  
(ที่เกิดการนำผลการบูรณาการไปปรับปรุง)
- จำนวนรายวิชาที่เปิดใหม่ ..... วิชา ระบุรายวิชา .....

## 4. ผู้รับผิดชอบ

- |                          |  |          |
|--------------------------|--|----------|
| 4.1 หน่วยงานที่รับผิดชอบ | สาขาวิชาทันตกรรมชุมชน ภาควิชาทันตกรรมป้องกัน   |          |
| 4.2 ผู้รับผิดชอบ         | ผู้ช่วยศาสตราจารย์ ทันตแพทย์ ดร.ภัสรพล สำเนียง | โทร 6023 |
|                          | อาจารย์ ทันตแพทย์หญิง ดร.ประวีณา โสภาพรอมร     | โทร 6023 |
| 4.3 ผู้ประสานงาน         | นางสาววรัญญา สร้อยโยงาม                        | โทร 6023 |
| 4.4 ผู้รายงานผล          | นางสาววรัญญา สร้อยโยงาม                        | โทร 6023 |

## 5. หลักการและเหตุผล

ปัจจุบันจำนวนและสัดส่วนผู้สูงอายุของประเทศไทยเพิ่มขึ้นในอัตราที่รวดเร็ว ส่งผลให้ประชากรไทยเข้าสู่ภาวะสังคมผู้สูงอายุ อันจะก่อให้เกิดปัญหาสุขภาพ เจ็บป่วยเรื้อรัง เพิ่มมากขึ้น ส่งผลให้มีจำนวนผู้สูงอายุที่เจ็บป่วยและต้องพักรักษาตัวที่โรงพยาบาลมากขึ้น ปัญหาสุขภาพช่องปากของผู้สูงอายุที่ต้องรักษาตัวที่โรงพยาบาลเป็นเรื่องสำคัญและจำเป็นต้องได้รับการดูแลเป็นอย่างมาก เพราะส่งผลต่อการติดเชื้อและภาวะโรคทางระบบที่เป็นอยู่

การจัดการเรียนการสอนระดับบัณฑิตศึกษา หลักสูตรวิทยาศาสตรมหาบัณฑิต กลุ่มวิชาทันตกรรมผู้สูงอายุ มีวัตถุประสงค์เพื่อให้เกิดการเรียนรู้ในการดูแลสุขภาพช่องปากของผู้สูงอายุที่ต้องเข้ารับการรักษาตัวโดยการนอนพักที่โรงพยาบาลได้ เพื่อฝึกให้นิสิตระดับบัณฑิตศึกษาได้เรียนรู้และฝึกปฏิบัติงานในการส่งเสริมสุขภาพช่องปากและป้องกันโรคในช่องปากจากการที่ต้องนอนพักรักษาตัวที่โรงพยาบาล อีกทั้งเป็นการฝึกให้นิสิตได้ใช้องค์ความรู้ในการดูแลผู้ป่วยอย่างเป็นองค์รวม อีกทั้งการทำงานร่วมกับสหสาขาวิชาชีพได้

## 6. วัตถุประสงค์

- 6.1 เพื่อให้นิสิตได้เรียนรู้และเพิ่มพูนทักษะเกี่ยวกับการดูแลสร้างเสริมสุขภาพช่องปากและการป้องกันโรคสำหรับผู้ป่วยที่รักษาตัวและนอนพักรักษาที่โรงพยาบาล
- 6.2 เพื่อให้นิสิตได้เรียนรู้และเพิ่มพูนทักษะการดูแลผู้ป่วยแบบองค์รวมและการทำงานร่วมกับสหสาขาวิชาชีพ

## 7. เป้าหมายของโครงการ

### 7.1. เป้าหมายการดำเนินงาน

โครงการย่อยที่ 1 กิจกรรมฝึกปฏิบัติงานการดูแลสุขภาพช่องปากของผู้สูงอายุในโรงพยาบาลพุทธชินราช จังหวัดพิษณุโลก

| เป้าหมาย   | จำนวน | หน่วยนับ |
|--|-------|----------|
| อาจารย์สาขาวิชาทันตกรรมชุมชน                               | 4     | คน       |
| นิสิตทันตแพทย์ระดับบัณฑิตศึกษา กลุ่มวิชาทันตกรรมผู้สูงอายุ | 1     | คน       |
| บุคลากรแพทย์และเจ้าหน้าที่โรงพยาบาลพุทธชินราช              | 6     | คน       |
| จำนวนผู้เข้าร่วมโครงการจำนวนทั้งสิ้น                       | 11    | คน       |

โครงการย่อยที่ 2 กิจกรรมแลกเปลี่ยนเรียนรู้การดูแลผู้สูงอายุในโรงพยาบาล

| เป้าหมาย   | จำนวน | หน่วยนับ |
|--|-------|----------|
| อาจารย์สาขาวิชาทันตกรรมชุมชน                               | 8     | คน       |
| นิสิตทันตแพทย์ระดับบัณฑิตศึกษา กลุ่มวิชาทันตกรรมผู้สูงอายุ | 1     | คน       |
| บุคลากรแพทย์และเจ้าหน้าที่โรงพยาบาลพุทธชินราช              | 16    | คน       |
| จำนวนผู้เข้าร่วมโครงการจำนวนทั้งสิ้น                       | 25    | คน       |

7.2. กิจกรรม/เนื้อหาที่จะดำเนินการ

ฝึกปฏิบัติงาน/แลกเปลี่ยนเรียนรู้

8. งบประมาณดำเนินการ

โครงการย่อยที่ 1 กิจกรรมฝึกปฏิบัติงานการดูแลสุขภาพช่องปากของผู้สูงอายุในโรงพยาบาลพุทธชินราช จังหวัดพิษณุโลก

- แผ่นดิน - บาท
- รายได้ 13,100 บาท

แหล่งงบประมาณ : เงินงบประมาณรายได้ ประจำปีงบประมาณ 2560

รายละเอียดค่าใช้จ่าย (จำแนกหมวดค่าใช้จ่ายเป็นไปตามระเบียบราชการ)

| ลำดับ       | รายการ           | แผ่นดิน (บาท) | รายได้ (บาท) |
|-------------|------------------|---------------|--------------|
| 1           | ค่าตอบแทนวิทยากร | -             | 5,100        |
| 2           | ค่าวัสดุ         | -             | 8,000        |
| รวมทั้งสิ้น |                  | -             | 13,100       |

โครงการย่อยที่ 2 กิจกรรมแลกเปลี่ยนเรียนรู้การดูแลผู้สูงอายุในโรงพยาบาล

- แผ่นดิน - บาท
- รายได้ 3,675 บาท

แหล่งงบประมาณ : เงินงบประมาณรายได้ ประจำปีงบประมาณ 2560

รายละเอียดค่าใช้จ่าย (จำแนกหมวดค่าใช้จ่ายเป็นไปตามระเบียบราชการ)

| ลำดับ       | รายการ   | แผ่นดิน (บาท) | รายได้ (บาท) |
|-------------|--|---------------|--------------|
| 1           | ค่าตอบแทนวิทยากร                                   | -             | 1,800        |
| 2           | ค่าอาหาร, อาหารว่างและเครื่องดื่มสำหรับผู้เข้าร่วม | -             | 1,875        |
| รวมทั้งสิ้น |  | -             | 3,675        |

9. ขั้นตอนและแผนการดำเนินงาน (PDCA)

โครงการย่อยที่ 1 กิจกรรมฝึกปฏิบัติงานการดูแลสุขภาพช่องปากของผู้สูงอายุในโรงพยาบาลพุทธชินราช จังหวัดพิษณุโลก

| กิจกรรม   | ปีงบประมาณ 2560 |      |      |      |      |       |       |      |       |      |      |      |
|---|-----------------|------|------|------|------|-------|-------|------|-------|------|------|------|
|   | ต.ค.            | พ.ย. | ธ.ค. | ม.ค. | ก.พ. | มี.ค. | เม.ย. | พ.ค. | มิ.ย. | ก.ค. | ส.ค. | ก.ย. |
| ขั้นวางแผนงาน (P)   |                 |      |      |      |      |       |       |      |       |      |      |      |
| 1. ประสานวางแผนการจัดงาน                                  | ↔               |      |      |      |      |       |       |      |       |      |      |      |
| ขั้นดำเนินการ (D)   |                 |      |      |      |      |       |       |      |       |      |      |      |
| 1. ขออนุมัติโครงการ                                       | ↔               |      |      |      |      |       |       |      |       |      |      |      |
| 2. ติดต่อวิทยากร  | ↔               |      |      |      |      |       |       |      |       |      |      |      |
| 3. จัดกิจกรรม   | ↔               | ↔    |      |      |      |       |       |      |       |      |      |      |
| ขั้นสรุปและประเมินผล (C)                                  |                 |      |      |      |      |       |       |      |       |      |      |      |
| 1. สรุปและประเมินผล                                       |                 |      | ↔    |      |      |       |       |      |       |      |      |      |
| ขั้นปรับปรุงตามผลการประเมิน (A)                           |                 |      |      |      |      |       |       |      |       |      |      |      |
| 1. นำผลประเมินมาประชุมเพื่อปรับปรุงการจัดโครงการในปีต่อไป |                 |      |      | ↔    |      |       |       |      |       |      |      |      |

โครงการย่อยที่ 2 กิจกรรมแลกเปลี่ยนเรียนรู้การดูแลผู้สูงอายุในโรงพยาบาล

| กิจกรรม   | ปีงบประมาณ 2560 |      |      |      |      |       |       |      |       |      |      |      |
|---|-----------------|------|------|------|------|-------|-------|------|-------|------|------|------|
|   | ต.ค.            | พ.ย. | ธ.ค. | ม.ค. | ก.พ. | มี.ค. | เม.ย. | พ.ค. | มิ.ย. | ก.ค. | ส.ค. | ก.ย. |
| ชั้นวางแผนงาน (P)   |                 |      |      |      |      |       |       |      |       |      |      |      |
| 1. ประสานวางแผนการจัดงาน                                  | ↔               |      |      |      |      |       |       |      |       |      |      |      |
| ชั้นดำเนินการ (D)   |                 |      |      |      |      |       |       |      |       |      |      |      |
| 1. ขออนุมัติโครงการ                                       | ↔               |      |      |      |      |       |       |      |       |      |      |      |
| 2. ดำเนินการเตรียมโครงการ                                 | ↔               |      |      |      |      |       |       |      |       |      |      |      |
| 3. ติดต่อวิทยากร  | ↔               |      |      |      |      |       |       |      |       |      |      |      |
| 4. จัดกิจกรรม   |                 | ↔    |      |      |      |       |       |      |       |      |      |      |
| ชั้นสรุปและประเมินผล (C)                                  |                 |      |      |      |      |       |       |      |       |      |      |      |
| 1. สรุปและประเมินผล                                       |                 |      | ↔    |      |      |       |       |      |       |      |      |      |
| ชั้นปรับปรุงตามผลการประเมิน (A)                           |                 |      |      |      |      |       |       |      |       |      |      |      |
| 1. นำผลประเมินมาประชุมเพื่อปรับปรุงการจัดโครงการในปีต่อไป |                 |      |      | ↔    |      |       |       |      |       |      |      |      |

10. วัน เวลา และสถานที่ในการดำเนินการ

โครงการย่อยที่ 1 กิจกรรมฝึกปฏิบัติงานการดูแลสุขภาพช่องปากของผู้สูงอายุในโรงพยาบาลพุทธชินราช จังหวัดพิษณุโลก

- 1) วัน เวลา ในการจัดกิจกรรม ระยะเวลาในการดำเนินกิจกรรม 17 วัน  
ตั้งแต่วันอังคารที่ 4 ตุลาคม ถึงวันอังคารที่ 29 พฤศจิกายน 2559  
(ทุกวันอังคารและวันพุธ)
- 2) สถานที่จัดกิจกรรม ณ โรงพยาบาลพุทธชินราช จังหวัดพิษณุโลก

โครงการย่อยที่ 2 กิจกรรมแลกเปลี่ยนเรียนรู้การดูแลผู้สูงอายุในโรงพยาบาล

- 1) วัน เวลา ในการจัดกิจกรรม ในวันพุธที่ 30 พฤศจิกายน 2559 เวลา 08.30-15.00 นาฬิกา
- 2) สถานที่จัดกิจกรรม ณ โรงพยาบาลพุทธชินราช จังหวัดพิษณุโลก

11. ผลที่คาดว่าจะได้รับ

- 1) นิสิตได้เรียนรู้และเพิ่มพูนทักษะเกี่ยวกับการดูแลสร้างเสริมสุขภาพช่องปากและการป้องกันโรคสำหรับผู้สูงอายุที่รักษาตัวและนอนพักรักษาที่โรงพยาบาล
- 2) นิสิตได้เรียนรู้และเพิ่มพูนทักษะการดูแลผู้ป่วยแบบองค์รวมและการทำงานร่วมกับสหสาขาวิชาชีพ
- 3) นิสิตได้แลกเปลี่ยนเรียนรู้การดูแลผู้สูงอายุในโรงพยาบาล

12. ตัวชี้วัดความสำเร็จโครงการ (KPI)

| ปริมาณ                                 | คุณภาพ                       | เวลา                                    | ต้นทุน   |
|--|------------------------------|---|--|
| มีผู้เข้าร่วมกิจกรรมอย่างน้อยร้อยละ 70 | มีผลประเมินอยู่ในระดับดีขึ้น | ดำเนินโครงการเสร็จสิ้นภายในเวลาที่กำหนด | ใช้งบประมาณในการดำเนินโครงการไม่เกินที่แผนกำหนดไว้ |

13. ตัวชี้วัดประกอบการประกันคุณภาพตามเกณฑ์มาตรฐาน

- ก.พ.ร. ตัวชี้วัดที่.....  สง.ป. ตัวชี้วัดที่.....
- สกอ. ระดับคณะ ตัวชี้วัดที่ 5.1

14. การติดตามและประเมินผลโครงการ

การประเมินผลโครงการ ดำเนินการโดยใช้แบบประเมินหลังการสัมมนาซึ่งผู้เข้าฟังสัมมนาเป็นผู้ตอบในวันที่ย้ำร่วมสัมมนา

โครงการ ทพ.11

ภาควิชาศัลยศาสตร์ช่องปาก

โครงการตามแผนปฏิบัติการประจำปีงบประมาณ 2560 มหาวิทยาลัยนครสวรรค์  
หน่วยงาน คณะทันตแพทยศาสตร์

1. รหัสโครงการ ทพ.1101/60

ชื่อโครงการ โครงการฝึกปฏิบัติงานของนิสิตทันตแพทย์คู่สัญญา

2. ความสอดคล้องกับพันธกิจ

- การผลิตบัณฑิต  การวิจัย  
 การบริการวิชาการแก่สังคม  การทำนุบำรุงศิลปวัฒนธรรม  
 การบริหารจัดการ

3. ความสอดคล้องกับประเด็นยุทธศาสตร์

3.1 ประเด็นยุทธศาสตร์มหาวิทยาลัย

- เป็นเลิศทางการวิจัย (กลยุทธ์ที่.....มาตรการ.....)  
 ผลิตบัณฑิตมีคุณภาพ ทำงานได้รับค่าตอบแทนสูง (กลยุทธ์ที่....2.1...มาตรการ...2.1.2.....)  
 ความสัมพันธ์กับศิษย์เก่าอย่างเข้มแข็งและยั่งยืน (กลยุทธ์ที่.....มาตรการ.....)  
 ระบบบริหารในหลักธรรมาภิบาลและโปร่งใสตรวจสอบได้ (กลยุทธ์ที่ ..... มาตรการ ..... )

3.2 ประเด็นยุทธศาสตร์ของคณะ/หน่วยงาน

- ประเด็นยุทธศาสตร์ที่ 1 กลยุทธ์ที่ 1,2 มาตรการที่ -

3.3 อัตลักษณ์นิสิต 5 ก

- มี  ไม่มี

| ประเภทอัตลักษณ์                                   | ตัวชี้วัด   |
|---|---|
| <input checked="" type="checkbox"/> เก่งงาน       | <input checked="" type="checkbox"/> ความสามารถในการนำความรู้ไปประยุกต์ใช้ในการประกอบวิชาชีพอย่างสร้างสรรค์<br><input checked="" type="checkbox"/> มีความรับผิดชอบ กล้าหาญ เสียสละ อดทน ขยันหมั่นเพียร มุ่งมั่นสู่ความสำเร็จ<br><input type="checkbox"/> มีความสามารถในการใช้ภาษาไทย ภาษาอังกฤษ และเทคโนโลยีสารสนเทศได้เป็นอย่างดี<br><input checked="" type="checkbox"/> มีจรรยาบรรณในวิชาชีพ |
| <input checked="" type="checkbox"/> เก่งคน        | <input type="checkbox"/> มีมนุษยสัมพันธ์ทั้งการพูด และการวางตัว<br><input type="checkbox"/> มีจิตสาธารณะ<br><input checked="" type="checkbox"/> มีความสามารถทำงานที่เป็นทีม<br><input checked="" type="checkbox"/> มีความเข้าใจตนเองและผู้อื่น  |
| <input checked="" type="checkbox"/> เก่งคิด       | <input type="checkbox"/> มีความคิดริเริ่มสร้างสรรค์<br><input checked="" type="checkbox"/> ใฝ่เรียนรู้<br><input type="checkbox"/> ทักษะคิดเชิงบวก<br><input type="checkbox"/> ผลงานนวัตกรรม  |
| <input checked="" type="checkbox"/> เก่งครองชีวิต | <input checked="" type="checkbox"/> มีพฤติกรรมที่ดีในการเรียน<br><input type="checkbox"/> มีพฤติกรรมที่ดีในการใช้ชีวิต (ปลอดอบายมุข)  |
| <input type="checkbox"/> เก่งพิชิตปัญหา           | <input type="checkbox"/> มีความสามารถในการแก้ปัญหาส่วนตัว<br><input checked="" type="checkbox"/> มีความสามารถในการแก้ปัญหารางาน   |

3.4 บริการวิชาการ

มี

ไม่มี

3.4.1 เป้าหมายตัวชี้วัด

| เป้าหมายตัวบ่งชี้ | เชิงปริมาณ   | เชิงคุณภาพ  | เชิงเวลา  | เชิงต้นทุน   |
|-------------------|--|---|---|--|
| ผลลัพธ์           | ร้อยละผู้เข้ารับบริการที่มีความรู้เพิ่มขึ้นจากการรับบริการ<br>.....  | ร้อยละความพึงพอใจของผู้รับบริการ/หน่วยงาน/องค์กรที่รับบริการวิชาการและวิชาชีพต่อประโยชน์จากการบริการ..... | -   | -  |
| ผลผลิต            | จำนวนกิจกรรมบริการวิชาการ<br>แก่งสังคม..... กิจกรรม<br>จำนวนการให้บริการรวมทุก<br>ครั้ง (กรณีของ รพ.)/จำนวน<br>ให้บริการชั้นสูตรพลศึกษา<br>.....ครั้ง<br>จำนวนผู้เข้ารับบริการ/ผู้เข้าร่วม<br>กิจกรรม.....คน | ร้อยละความพึงพอใจของผู้รับบริการ<br>ในกระบวนการให้บริการ  | ร้อยละของงาน<br>บริการวิชาการที่<br>แล้วเสร็จภายใน<br>ระยะเวลาที่กำหนด<br>..... | ต้นทุน/ค่าใช้จ่ายของ<br>การบริการวิชาการ<br>ตามงบประมาณที่<br>ได้รับจัดสรร.....บาท |

3.4.2 การบูรณาการโครงการบริการวิชาการแก่งสังคม เข้ากับการเรียนการสอนและการวิจัย (โปรดใส่เครื่องหมาย ✓ ใน  
ตัวชี้วัดและเป้าหมายภายใต้โครงการ ตอบได้มากกว่า 1)

- จำนวนนิสิตที่ลงฝึกงาน ..... คน
- จำนวนรายวิชา/หลักสูตรที่มีการบูรณาการ ..... วิชา ระบุรายชื่อวิชา .....
- จำนวนหนังสือ/ตำราที่ได้จากการดำเนินกิจกรรม ..... เล่ม ระบุชื่อหนังสือ/ตำรา .....
- จำนวนหัวข้อวิทยานิพนธ์ที่ได้จากการดำเนินโครงการ ..... หัวข้อ ระบุหัวข้อวิทยานิพนธ์ .....
- โครงการที่ดำเนินการครั้งนี้เป็นโครงการบริการวิชาการที่ดำเนินการต่อเนื่องจากปี พ.ศ. ....  
ระบุรายละเอียดกิจกรรมต่อเนื่องที่เกิดขึ้น .....
- ร้อยละความพึงพอใจจากผลกระทบและความคุ้มค่า ของการดำเนินโครงการ .....
- จำนวนโครงการวิจัยที่นำไปถ่ายทอด ..... โครงการ ระบุชื่อโครงการวิจัย .....
- ร้อยละของปัญหาในชุมชนที่ลดลง .....
- ร้อยละของประชาชนที่นำความรู้ไปใช้ประโยชน์ในการแก้ไขปัญหา .....
- จำนวนกิจกรรมเชิงสาธารณะที่เกิดขึ้น ..... กิจกรรม ระบุชื่อกิจกรรม .....
- รายได้ของชุมชนหรือสิ่งประดิษฐ์ที่เกิดจากการบริการวิชาการ ..... บาท / ชิ้นงาน ระบุชื่อสิ่งประดิษฐ์  
.....
- โครงการมีผลกระทบในระดับประเทศในด้านใด (เช่นด้านสิ่งแวดล้อม,ด้านสุขภาพ,ด้านพลังงาน ฯลฯ)  
.....
- จำนวนหน่วยงานหรือชุมชนที่นำผลการดำเนินงานไปใช้ให้เกิดประโยชน์ ..... หน่วยงานหรือชุมชน  
ระบุชื่อหน่วยงานหรือชุมชน .....

3.4.3 การประเมินผลสำเร็จและการบูรณาการทางบริการวิชาการ (โปรดใส่เครื่องหมาย ✓ ภายใต้การประเมินความสำเร็จ  
และการบูรณาการบริการวิชาการ)

ด้านการเรียนการสอน

- ระดับความคิดเห็นของนิสิตที่มีต่อการบูรณาการด้านการเรียนการสอน .....
- อื่นๆ .....

ด้านการวิจัย

- จำนวนโจทย์วิจัย ที่ได้จากการดำเนินโครงการบริการวิชาการ ที่ยื่นเสนอขอรับงบประมาณ .....  
โจทย์วิจัย ระบุชื่อโจทย์วิจัย .....



### 3.4.4 การติดตามผลการประเมินผลสำเร็จและการบูรณาการทางบริการวิชาการ

- นำเข้าที่ประชุมคณะกรรมการบริหารของคณะ เพื่อวางแผนปรับปรุงการบูรณาการด้านใด
  - ด้านผลิตบัณฑิต
  - ด้านการวิจัย
  - ด้านการบริการวิชาการแก่สังคม
  - ด้านการทำนุบำรุงศิลปวัฒนธรรม
- อื่นๆ .....

### 3.4.5 การนำผลประเมินไปพัฒนาและปรับปรุงการบูรณาการทางบริการวิชาการ

#### ด้านการเรียนการสอน

- จำนวนรายวิชา/หลักสูตรที่ได้รับการปรับปรุง ..... วิชา ระบุรายวิชา .....  
(ที่เกิดการนำผลการบูรณาการไปปรับปรุง)
- จำนวนรายวิชาที่เปิดใหม่ ..... วิชา ระบุรายวิชา .....

## 4. ผู้รับผิดชอบ

- |                          |  |          |
|--------------------------|--|----------|
| 4.1 หน่วยงานที่รับผิดชอบ | ภาควิชาศัลยศาสตร์ช่องปาก                     |          |
| 4.2 ผู้รับผิดชอบ         | ผู้ช่วยศาสตราจารย์ ทันตแพทย์ ไพโรจน์ ศรีอรุณ | โทร 6033 |
| 4.3 ผู้ประสานงาน         | นางสาววิภาพร บัวทอง                          | โทร 6033 |
| 4.4 ผู้รายงานผล          | นางสาววิภาพร บัวทอง                          | โทร 6033 |

## 5. หลักการและเหตุผล

- 5.1 เพื่อเตรียมความพร้อมสำหรับนิสิตทันตแพทย์ที่จบการศึกษาออกไปเป็นทันตแพทย์ผู้ทำสัญญารับราชการ
- 5.2 เพื่อให้นิสิตมีความรู้ความสามารถด้านศัลยศาสตร์ ตามมาตรฐานสภาวิชาชีพ

## 6. วัตถุประสงค์

- 6.1 เพื่อให้นิสิตทันตแพทย์ได้เรียนรู้และมีส่วนร่วมในการทำงานในโรงพยาบาลร่วมกับแพทย์และบุคลากรที่เกี่ยวข้อง
- 6.2 เพื่อให้นิสิตทันตแพทย์ได้ศึกษาและเรียนรู้เกี่ยวกับผู้ป่วยที่หลากหลายกว่าในโรงพยาบาลทันตกรรม คณะทันตแพทยศาสตร์

## 7. เป้าหมายของโครงการ

### 7.1. เป้าหมายการดำเนินงาน

| เป้าหมาย                             | จำนวน | หน่วยนับ |
|--------------------------------------|-------|----------|
| นิสิต                                | 65    | คน       |
| อาจารย์/บุคลากร                      | 15    | คน       |
| บุคลากรในโรงพยาบาล                   | 30    | คน       |
| จำนวนผู้เข้าร่วมโครงการจำนวนทั้งสิ้น | 110   | คน       |

### 7.2. กิจกรรม/เนื้อหาที่จะดำเนินการ

- 1) การเตรียมความพร้อมแก่แหล่งฝึกปฏิบัติงานและวิทยากรแหล่งฝึกก่อนการส่งนิสิตออกฝึกปฏิบัติงาน
- 2) การฝึกปฏิบัติงานในโรงพยาบาลทั่วไป หรือโรงพยาบาลศูนย์

8. งบประมาณดำเนินการ

แผ่นดิน 1,100,000 บาท

แหล่งงบประมาณ : งบประมาณแผ่นดิน ประจำปีงบประมาณ 2560

รายได้ - บาท

รายละเอียดค่าใช้จ่าย (จำแนกหมวดค่าใช้จ่ายเป็นไปตามระเบียบทางราชการ)

| ลำดับ | รายการ                         | แผ่นดิน (บาท) | รายได้ (บาท) |
|-------|--------------------------------|---------------|--------------|
| 1     | ค่าเช่ารถตู้                   | 94,000        | -            |
| 2     | ค่าน้ำมันเชื้อเพลิง            | 64,000        | -            |
| 3     | ค่าเบี้ยเลี้ยงนิสิต            | 101,400       | -            |
| 4     | ค่าเบี้ยเลี้ยงอาจารย์          | 12,200        | -            |
| 5     | ค่าที่พักนิสิต                 | 507,000       | -            |
| 6     | ค่าที่พักอาจารย์               | 25,000        | -            |
| 7     | ค่าวัสดุการแพทย์สำหรับแหล่งฝึก | 202,800       | -            |
| 8     | ค่าตอบแทนวิทยากรแหล่งฝึก       | 93,600        | -            |
|       | รวม                            | 1,100,000     | -            |

9. ขั้นตอนและแผนการดำเนินงาน (PDCA)

| กิจกรรม                          | ปีงบประมาณ 2560 |      |      |      |      |       |       |      |       |      |      |      |
|----------------------------------|-----------------|------|------|------|------|-------|-------|------|-------|------|------|------|
|                                  | ต.ค.            | พ.ย. | ธ.ค. | ม.ค. | ก.พ. | มี.ค. | เม.ย. | พ.ค. | มิ.ย. | ก.ค. | ส.ค. | ก.ย. |
| ขั้นวางแผนงาน (P)                |                 |      |      |      |      |       |       |      |       |      |      |      |
| 1. ขออนุมัติโครงการ              | ↔               |      |      |      |      |       |       |      |       |      |      |      |
| 2. ประชุมคณะกรรมการ              | ↔               |      |      |      |      |       |       |      |       |      |      |      |
| 3. จัดหาแหล่งฝึกปฏิบัติงาน       | ↔               | ↔    |      |      |      |       |       |      |       |      |      |      |
| ขั้นดำเนินการ (D)                |                 |      |      |      |      |       |       |      |       |      |      |      |
| 1. ส่งนิสิตฝึกปฏิบัติงาน         |                 |      | ↔    |      |      |       |       | ↔    |       |      |      |      |
| 2. อาจารย์เดินทางไปปฏิบัติงาน    |                 |      | ↔    |      |      |       |       | ↔    |       |      |      |      |
| 3. จัดทำค่าตอบแทนวิทยากรแหล่งฝึก |                 |      | ↔    |      |      |       |       | ↔    |       |      |      |      |
| ขั้นสรุปและประเมินผล (C)         |                 |      |      |      |      |       |       |      |       |      |      |      |
| สรุปผลการดำเนินงาน               |                 |      |      |      |      |       |       | ↔    |       |      |      |      |
| ขั้นปรับปรุงตามผลการประเมิน (A)  |                 |      |      |      |      |       |       |      |       |      |      |      |
| ประเมินผลการดำเนินงาน            |                 |      |      |      |      |       |       | ↔    |       |      |      |      |

10. วัน เวลา และสถานที่ในการดำเนินการ

- 1) วัน เวลา ในการจัดกิจกรรม ตุลาคม 2559 ถึง มิถุนายน 2560
- 2) สถานที่จัดกิจกรรม โรงพยาบาลทั่วไปหรือโรงพยาบาลศูนย์

11. ผลที่คาดว่าจะได้รับ

- 1) นิสิตทันตแพทย์มีความรู้และมีส่วนร่วมในการวินิจฉัย วางแผนการรักษา ผู้ป่วยด้านศัลยศาสตร์
- 2) นิสิตทันตแพทย์ได้ฝึกปฏิบัติงานในคลินิกทันตกรรมของโรงพยาบาล
- 3) นิสิตทันตแพทย์ได้เรียนรู้และเป็นผู้ช่วยศัลยแพทย์ในการทำงานในห้องผ่าตัด

12. ตัวชี้วัดความสำเร็จโครงการ (KPI)

| ปริมาณ   | คุณภาพ   | เวลา                                 | ต้นทุน                        |
|--|--|--------------------------------------|-------------------------------|
| มีวิทยากรแหล่งฝึก อาจารย์ประจำ บุคลากร และนิสิต เข้าร่วม โครงการไม่น้อยกว่าร้อยละ 80 | นิสิตทันตแพทย์ชั้นปีที่ 6 สามารถสามารถคิด วิเคราะห์ และเรียนรู้ด้วยตนเอง | ดำเนินการแล้วเสร็จ ภายในเวลาที่กำหนด | ใช้งบประมาณไม่เกินที่กำหนดไว้ |

13. ตัวชี้วัดประกอบการประกันคุณภาพตามเกณฑ์มาตรฐาน

- ก.พ.ร. ตัวชี้วัดที่.....  
 สกอ. ตัวชี้วัดที่.....5.2 (ระดับหลักสูตร).....  
 สมศ. ตัวชี้วัดที่.....  
 สงป. ตัวชี้วัดที่.....

14. การติดตามและประเมินผลโครงการ

- 1) ใช้แบบสอบถามภายหลังการฝึกปฏิบัติงาน
- 2) สรุปผลสัมฤทธิ์ของโครงการฯ

โครงการตามแผนปฏิบัติการประจำปีงบประมาณ 2560 มหาวิทยาลัยนครสวรรค์  
หน่วยงาน คณะทันตแพทยศาสตร์

1. รหัสโครงการ ทพ.1102/60

ชื่อโครงการ โครงการศึกษาดูงานด้านศัลยศาสตร์ช่องปากและแม็กซิลโลเฟเชียล

2. ความสอดคล้องกับพันธกิจ

- การผลิตบัณฑิต  การวิจัย  
 การบริการวิชาการแก่สังคม  การทำนุบำรุงศิลปวัฒนธรรม  
 การบริหารจัดการ

3. ความสอดคล้องกับประเด็นยุทธศาสตร์

3.1 ประเด็นยุทธศาสตร์มหาวิทยาลัย

- เป็นเลิศทางการวิจัย (กลยุทธ์ที่.....มาตรการ.....)  
 ผลิตบัณฑิตมีคุณภาพ ทำงานได้รับค่าตอบแทนสูง (กลยุทธ์ที่....2.1...มาตรการ...2.1.2.....)  
 ความสัมพันธ์กับศิษย์เก่าอย่างเข้มแข็งและยั่งยืน (กลยุทธ์ที่.....มาตรการ.....)  
 ระบบบริหารในหลักธรรมาภิบาลและโปร่งใสตรวจสอบได้ (กลยุทธ์ที่ ..... มาตรการ ..... )

3.2 ประเด็นยุทธศาสตร์ของคณะ/หน่วยงาน

- ประเด็นยุทธศาสตร์ที่ 1 กลยุทธ์ที่ 3 มาตรการที่ -

3.3 อัตลักษณ์นิสิต 5 ก

- มี  ไม่มี

| ประเภทอัตลักษณ์                         | ตัวชี้วัด  |
|---|--|
| <input type="checkbox"/> เก่งงาน        | <input type="checkbox"/> ความสามารถในการนำความรู้ไปประยุกต์ใช้ในการประกอบวิชาชีพอย่างสร้างสรรค์<br><input type="checkbox"/> มีความรับผิดชอบ กล้าหาญ เสียสละ อดทน ขยันหมั่นเพียร มุ่งมั่นสู่ความสำเร็จ<br><input type="checkbox"/> มีความสามารถในการใช้ภาษาไทย ภาษาอังกฤษ และเทคโนโลยีสารสนเทศได้เป็นอย่างดี<br><input type="checkbox"/> มีจรรยาบรรณในวิชาชีพ |
| <input type="checkbox"/> เก่งคน         | <input type="checkbox"/> มีมนุษยสัมพันธ์ทั้งการพูด และการวางตัว<br><input type="checkbox"/> มีจิตสาธารณะ<br><input type="checkbox"/> มีความสามารถทำงานที่เป็นทีม<br><input type="checkbox"/> มีความเข้าใจตนเองและผู้อื่น   |
| <input type="checkbox"/> เก่งคิด        | <input type="checkbox"/> มีความคิดริเริ่มสร้างสรรค์<br><input type="checkbox"/> ใฝ่เรียนรู้<br><input type="checkbox"/> ทักษะคิดเชิงบวก<br><input type="checkbox"/> ผลงานนวัตกรรม  |
| <input type="checkbox"/> เก่งครองชีวิต  | <input type="checkbox"/> มีพฤติกรรมที่ดีในการเรียน<br><input type="checkbox"/> มีพฤติกรรมที่ดีในการใช้ชีวิต (ปลอดอบายมุข)  |
| <input type="checkbox"/> เก่งพิชิตปัญหา | <input type="checkbox"/> มีความสามารถในการแก้ปัญหาส่วนตัว<br><input type="checkbox"/> มีความสามารถในการแก้ปัญหาการงาน  |

3.4 บริการวิชาการ

มี

ไม่มี

3.4.1 เป้าหมายตัวชี้วัด

| เป้าหมายตัวบ่งชี้ | เชิงปริมาณ   | เชิงคุณภาพ  | เชิงเวลา  | เชิงต้นทุน   |
|-------------------|--|---|---|--|
| ผลลัพธ์           | ร้อยละผู้เข้ารับบริการที่มีความรู้เพิ่มขึ้นจากการรับบริการ<br>.....  | ร้อยละความพึงพอใจของผู้รับบริการ/หน่วยงาน/องค์กรที่รับบริการวิชาการและวิชาชีพต่อประโยชน์จากการบริการ..... | -   | -  |
| ผลผลิต            | จำนวนกิจกรรมบริการวิชาการ<br>แก่งสังคม..... กิจกรรม<br>จำนวนการให้บริการรวมทุก<br>ครั้ง (กรณีของ รพ.)/จำนวน<br>ให้บริการชั้นสูตรพลศึกษา<br>.....ครั้ง<br>จำนวนผู้เข้ารับบริการ/ผู้เข้าร่วม<br>กิจกรรม.....คน | ร้อยละความพึงพอใจของผู้รับบริการ<br>ในกระบวนการให้บริการ  | ร้อยละของงาน<br>บริการวิชาการที่<br>แล้วเสร็จภายใน<br>ระยะเวลาที่กำหนด<br>..... | ต้นทุน/ค่าใช้จ่ายของ<br>การบริการวิชาการ<br>ตามงบประมาณที่<br>ได้รับจัดสรร.....บาท |

3.4.2 การบูรณาการโครงการบริการวิชาการแก่งสังคม เข้ากับการเรียนการสอนและการวิจัย (โปรดใส่เครื่องหมาย ✓ ใน  
ตัวชี้วัดและเป้าหมายภายใต้โครงการ ตอบได้มากกว่า 1)

- จำนวนนิสิตที่ลงฝึกงาน ..... คน
- จำนวนรายวิชา/หลักสูตรที่มีการบูรณาการ ..... วิชา ระบุรายชื่อวิชา .....
- จำนวนหนังสือ/ตำราที่ได้จากการดำเนินกิจกรรม ..... เล่ม ระบุชื่อหนังสือ/ตำรา .....
- จำนวนหัวข้อวิทยานิพนธ์ที่ได้จากการดำเนินโครงการ ..... หัวข้อ ระบุหัวข้อวิทยานิพนธ์ .....
- โครงการที่ดำเนินการครั้งนี้เป็นโครงการบริการวิชาการที่ดำเนินการต่อเนื่องจากปี พ.ศ. ....  
ระบุรายละเอียดกิจกรรมต่อเนื่องที่เกิดขึ้น .....
- ร้อยละความพึงพอใจจากผลกระทบและความคุ้มค่า ของการดำเนินโครงการ .....
- จำนวนโครงการวิจัยที่นำไปถ่ายทอด ..... โครงการ ระบุชื่อโครงการวิจัย .....
- ร้อยละของปัญหาในชุมชนที่ลดลง .....
- ร้อยละของประชาชนที่นำความรู้ไปใช้ประโยชน์ในการแก้ไขปัญหา .....
- จำนวนกิจกรรมเชิงสาธารณะที่เกิดขึ้น ..... กิจกรรม ระบุชื่อกิจกรรม .....
- รายได้ของชุมชนหรือสิ่งประดิษฐ์ที่เกิดจากการบริการวิชาการ ..... บาท / ชิ้นงาน ระบุชื่อสิ่งประดิษฐ์  
.....
- โครงการมีผลกระทบในระดับประเทศในด้านใด (เช่นด้านสิ่งแวดล้อม,ด้านสุขภาพ,ด้านพลังงาน ฯลฯ)  
.....
- จำนวนหน่วยงานหรือชุมชนที่นำผลการดำเนินงานไปใช้ให้เกิดประโยชน์ ..... หน่วยงานหรือชุมชน  
ระบุชื่อหน่วยงานหรือชุมชน .....

3.4.3 การประเมินผลสำเร็จและการบูรณาการทางบริการวิชาการ (โปรดใส่เครื่องหมาย ✓ ภายใต้การประเมินความสำเร็จ  
และการบูรณาการบริการวิชาการ)

ด้านการเรียนการสอน

- ระดับความคิดเห็นของนิสิตที่มีต่อการบูรณาการด้านการเรียนการสอน .....
- อื่นๆ .....

ด้านการวิจัย

- จำนวนโจทย์วิจัย ที่ได้จากการดำเนินโครงการบริการวิชาการ ที่ยื่นเสนอขอรับงบประมาณ .....  
โจทย์วิจัย ระบุชื่อโจทย์วิจัย .....

### 3.4.4 การติดตามผลการประเมินผลสำเร็จและการบูรณาการทางบริการวิชาการ

- นำเข้าที่ประชุมคณะกรรมการบริหารของคณะ เพื่อวางแผนปรับปรุงการบูรณาการด้านใด
  - ด้านผลิตบัณฑิต
  - ด้านการวิจัย
  - ด้านการบริการวิชาการแก่สังคม
  - ด้านการทำนุบำรุงศิลปวัฒนธรรม
- อื่นๆ .....

### 3.4.5 การนำผลประเมินไปพัฒนาและปรับปรุงการบูรณาการทางบริการวิชาการ

#### ด้านการเรียนการสอน

- จำนวนรายวิชา/หลักสูตรที่ได้รับการปรับปรุง ..... วิชา ระบุรายวิชา .....  
(ที่เกิดการนำผลการบูรณาการไปปรับปรุง)
- จำนวนรายวิชาที่เปิดใหม่ ..... วิชา ระบุรายวิชา .....

## 4. ผู้รับผิดชอบ

- |                          |                                 |          |
|--------------------------|---------------------------------|----------|
| 4.1 หน่วยงานที่รับผิดชอบ | ภาควิชาศัลยศาสตร์ช่องปาก        |          |
| 4.2 ผู้รับผิดชอบ         | หัวหน้าภาควิชาศัลยศาสตร์ช่องปาก | โทร 6033 |
| 4.3 ผู้ประสานงาน         | นางสาววิภาพร บัวทอง             | โทร 6033 |
| 4.4 ผู้รายงานผล          | นางสาววิภาพร บัวทอง             | โทร 6033 |

## 5. หลักการและเหตุผล

ด้วยภาควิชาศัลยศาสตร์ช่องปาก คณะทันตแพทยศาสตร์ เป็นหน่วยงานที่จัดการเรียนการสอนและให้บริการการรักษาด้านศัลยศาสตร์ช่องปากและแม็กซิลโลเฟเชียล เพื่อพัฒนาบุคลากรของภาควิชา ภาควิชา จึงเห็นสมควรให้บุคลากรใหม่ได้ศึกษาดูงานในโรงพยาบาลศูนย์หรือโรงพยาบาลขนาดใหญ่ ซึ่งมีผู้ป่วยจำนวนมากและมีความหลากหลายของโรค รวมทั้งได้เรียนรู้การทำงานให้ห้องผ่าตัดและบนหอผู้ป่วย อันจะเป็นประโยชน์ต่อภาควิชา ต่อไป

## 6. วัตถุประสงค์

เพื่อเพิ่มพูนความรู้และทักษะการปฏิบัติงานด้านศัลยศาสตร์ช่องปากและแม็กซิลโลเฟเชียล

- 1) ฝึกปฏิบัติงานบนหอผู้ป่วย
- 2) สัมมนาวิชาการประจำวัน
- 3) ฝึกปฏิบัติงานในห้องผ่าตัด

## 7. เป้าหมายของโครงการ

### 7.1. เป้าหมายการดำเนินงาน

| เป้าหมาย                             | จำนวน | หน่วยนับ |
|--------------------------------------|-------|----------|
| ทันตแพทย์ ภาควิชาศัลยศาสตร์ช่องปาก   | 2     | คน       |
| จำนวนผู้เข้าร่วมโครงการจำนวนทั้งสิ้น | 2     | คน       |

### 7.2. กิจกรรม/เนื้อหาที่จะดำเนินการ

ส่งทันตแพทย์ไปศึกษาดูงานตามโครงการศึกษาดูงานด้านศัลยศาสตร์ช่องปากและแม็กซิลโลเฟเชียล

8. งบประมาณดำเนินการ

แผ่นดิน 30,000 บาท

แหล่งงบประมาณ : งบประมาณแผ่นดิน ประจำปีงบประมาณ 2560

รายได้ 15,000 บาท

แหล่งงบประมาณ : งบประมาณรายได้ ประจำปีงบประมาณ 2560

รายละเอียดค่าใช้จ่าย (จำแนกหมวดค่าใช้จ่ายเป็นไปตามระเบียบทางราชการ)

| ลำดับ | รายการ                              | แผ่นดิน (บาท) | รายได้ (บาท) |
|-------|-------------------------------------|---------------|--------------|
| 1     | ค่าพาหนะเดินทาง (เบิกจ่ายตามสิทธิ์) | 5,000         | 3,000        |
| 2     | ค่าเช่าที่พัก (เบิกจ่ายตามสิทธิ์)   | 25,000        | 12,000       |
|       | รวม                                 | 30,000        | 15,000       |

9. ขั้นตอนและแผนการดำเนินงาน (PDCA)

| กิจกรรม   | ปีงบประมาณ 2560 |      |      |      |      |       |       |      |       |      |      |      |
|---|-----------------|------|------|------|------|-------|-------|------|-------|------|------|------|
|   | ต.ค.            | พ.ย. | ธ.ค. | ม.ค. | ก.พ. | มี.ค. | เม.ย. | พ.ค. | มิ.ย. | ก.ค. | ส.ค. | ก.ย. |
| ขั้นวางแผนงาน (P)<br>1. ขออนุมัติโครงการ<br>2. หาแหล่งศึกษาดูงาน                      | ←→              |      | ←    |      |      |       |       |      |       |      |      | →    |
| ขั้นดำเนินการ (D)<br>1. ขอความอนุเคราะห์เข้าศึกษาดูงาน<br>2. ส่งทันตแพทย์ไปศึกษาดูงาน |                 |      | ←    |      |      |       |       |      |       |      |      | →    |
| ขั้นสรุปและประเมินผล (C)<br>สรุปรายงานการศึกษาดูงาน                                   |                 |      |      |      |      |       |       |      |       |      |      | ↔    |
| ขั้นปรับปรุงตามผลการประเมิน(A)<br>ประเมินผลการดำเนินงาน                               |                 |      |      |      |      |       |       |      |       |      |      | ↔    |

10. วัน เวลา และสถานที่ในการดำเนินการ

- 1) วัน เวลา ในการจัดกิจกรรม ตุลาคม 2559 ถึง กันยายน 2560
- 2) สถานที่จัดกิจกรรม โรงพยาบาลทั่วไปหรือโรงพยาบาลศูนย์

11. ผลที่คาดว่าจะได้รับ

ทันตแพทย์ของภาควิชาฯ ได้เพิ่มพูนความรู้และประสบการณ์ รวมทั้งมีความเข้าใจขอบเขตการทำงาน ศัลยศาสตร์ช่องปากและแม็กซิลโลเฟเชียลมากยิ่งขึ้น

12. ตัวชี้วัดความสำเร็จโครงการ (KPI)

| ปริมาณ  | คุณภาพ  | เวลา                                | ต้นทุน                        |
|---|---|-------------------------------------|-------------------------------|
| ทันตแพทย์ของภาควิชาฯ ไปศึกษาดูงาน ณ โรงพยาบาลทั่วไปหรือโรงพยาบาลศูนย์ ไม่น้อยกว่า 1 ครั้ง | ทันตแพทย์ของภาควิชาฯ สามารถนำความรู้และทักษะที่ได้รับมาปรับใช้ในการเรียนการสอนและการปฏิบัติงานได้ | ดำเนินการแล้วเสร็จภายในเวลาที่กำหนด | ใช้งบประมาณไม่เกินที่กำหนดไว้ |

13. ตัวชี้วัดประกอบการประกันคุณภาพตามเกณฑ์มาตรฐาน

- ก.พ.ร. ตัวชี้วัดที่.....
- สกอ. ตัวชี้วัดที่.....4.1 (ระดับหลักสูตร).....

- สมศ. ตัวชี้วัดที่.....
- สงป. ตัวชี้วัดที่.....

14. การติดตามและประเมินผลโครงการ

สรุปรายงานการศึกษาดูงาน



โครงการ ทพ.12

ภาควิชาทันตกรรมวินิจฉัย

**โครงการตามแผนปฏิบัติการประจำปีงบประมาณ 2560 มหาวิทยาลัยนเรศวร**  
**หน่วยงาน คณะทันตแพทยศาสตร์**

1. รหัสโครงการ ทพ.1201/60

ชื่อโครงการ โครงการอบรมและฝึกทักษะการเตรียมและย้อมขึ้นเนื้อเพื่อเพิ่มประสิทธิภาพการวินิจฉัยโรคทางจุลพยาธิวิทยา

2. ความสอดคล้องกับพันธกิจ

- การผลิตบัณฑิต  การวิจัย  
 การบริการวิชาการแก่สังคม  การทำนุบำรุงศิลปวัฒนธรรม  
 การบริหารจัดการ

3. ความสอดคล้องกับประเด็นยุทธศาสตร์

3.1 ประเด็นยุทธศาสตร์มหาวิทยาลัย

- เป็นเลิศทางการวิจัย (กลยุทธ์ที่.....มาตรการ.....)  
 ผลิตบัณฑิตมีคุณภาพ ทำงานได้รับค่าตอบแทนสูง (กลยุทธ์ที่....2.1...มาตรการ...2.1.2.....)  
 ความสัมพันธ์กับศิษย์เก่าอย่างเข้มแข็งและยั่งยืน (กลยุทธ์ที่.....มาตรการ.....)  
 ระบบบริหารในหลักธรรมาภิบาลและโปร่งใสตรวจสอบได้ (กลยุทธ์ที่ ..... มาตรการ ..... )

3.2 ประเด็นยุทธศาสตร์ของคณะ/หน่วยงาน

- ประเด็นยุทธศาสตร์ที่ 6 กลยุทธ์ที่ 1 มาตรการที่ -

3.3 อัตลักษณ์นิสิต 5 ก

- มี  ไม่มี

| ประเภทอัตลักษณ์                                   | ตัวชี้วัด   |
|---|---|
| <input checked="" type="checkbox"/> เก่งงาน       | <input checked="" type="checkbox"/> ความสามารถในการนำความรู้ไปประยุกต์ใช้ในการประกอบวิชาชีพอย่างสร้างสรรค์<br><input checked="" type="checkbox"/> มีความรับผิดชอบ กล้าหาญ เสียสละ อดทน ขยันหมั่นเพียร มุ่งมั่นสู่ความสำเร็จ<br><input type="checkbox"/> มีความสามารถในการใช้ภาษาไทย ภาษาอังกฤษ และเทคโนโลยีสารสนเทศได้เป็นอย่างดี<br><input checked="" type="checkbox"/> มีจรรยาบรรณในวิชาชีพ |
| <input checked="" type="checkbox"/> เก่งคน        | <input type="checkbox"/> มีมนุษยสัมพันธ์ทั้งการพูด และการวางตัว<br><input type="checkbox"/> มีจิตสาธารณะ<br><input checked="" type="checkbox"/> มีความสามารถทำงานที่เป็นทีม<br><input checked="" type="checkbox"/> มีความเข้าใจตนเองและผู้อื่น  |
| <input checked="" type="checkbox"/> เก่งคิด       | <input type="checkbox"/> มีความคิดริเริ่มสร้างสรรค์<br><input checked="" type="checkbox"/> ใฝ่เรียนรู้<br><input type="checkbox"/> ทักษะคิดเชิงบวก<br><input type="checkbox"/> ผลงานนวัตกรรม  |
| <input checked="" type="checkbox"/> เก่งครองชีวิต | <input checked="" type="checkbox"/> มีพฤติกรรมที่ดีในการเรียน<br><input type="checkbox"/> มีพฤติกรรมที่ดีในการใช้ชีวิต (ปลอดอบายมุข)  |
| <input type="checkbox"/> เก่งพิชิตปัญหา           | <input type="checkbox"/> มีความสามารถในการแก้ปัญหาส่วนตัว<br><input type="checkbox"/> มีความสามารถในการแก้ปัญหาการงาน   |

3.4 บริการวิชาการ

มี  ไม่มี

3.4.1 เป้าหมายตัวชี้วัด

| เป้าหมายตัวบ่งชี้ | เชิงปริมาณ  | เชิงคุณภาพ  | เชิงเวลา  | เชิงต้นทุน   |
|-------------------|---|---|---|--|
| ผลลัพธ์           | ร้อยละผู้เข้ารับบริการที่มีความรู้เพิ่มขึ้นจากการรับบริการ.....<br>30.....  | ร้อยละความพึงพอใจของผู้รับบริการ/หน่วยงาน/องค์กรที่รับบริการวิชาการและวิชาชีพต่อประโยชน์จากการบริการ...80.. | -   | -  |
| ผลผลิต            | จำนวนกิจกรรมบริการวิชาการแก่สังคม.....กิจกรรม<br>จำนวนการให้บริการรวมทุกครั้ง (กรณีของ รพ.)/จำนวนให้บริการชั้นสูตรพลศึกษา.....ครั้ง<br>จำนวนผู้เข้ารับบริการ/ผู้เข้าร่วมกิจกรรม....80..คน | ร้อยละความพึงพอใจของผู้รับบริการในกระบวนการให้บริการ  | ร้อยละของงานบริการวิชาการที่แล้วเสร็จภายในระยะเวลาที่กำหนด<br>..... | ต้นทุน/ค่าใช้จ่ายของการบริการวิชาการตามงบประมาณที่ได้รับจัดสรร.....บาท |

3.4.2 การบูรณาการโครงการบริการวิชาการแก่สังคม เข้ากับการเรียนการสอนและการวิจัย (โปรดใส่เครื่องหมาย ✓ ในตัวชี้วัดและเป้าหมายภายใต้โครงการ ตอบได้มากกว่า 1)

- จำนวนนิสิตที่ลงฝึกงาน .....65..... คน
- จำนวนรายวิชา/หลักสูตรที่มีการบูรณาการ 2 วิชา ระบุรายชื่อวิชา...รายวิชาพยาธิวิทยาช่องปาก... และรายวิชาปฏิบัติการพยาธิวิทยาช่องปาก
- จำนวนหนังสือ/ตำราที่ได้จากการดำเนินกิจกรรม ..... เล่ม ระบุชื่อหนังสือ/ตำรา .....
- จำนวนหัวข้อวิทยานิพนธ์ที่ได้จากการดำเนินโครงการ .....หัวข้อ ระบุหัวข้อวิทยานิพนธ์ .....
- โครงการที่ดำเนินการครั้งนี้เป็นโครงการบริการวิชาการที่ดำเนินการต่อเนื่องจากปี พ.ศ. ....  
ระบุรายละเอียดกิจกรรมต่อเนื่องที่เกิดขึ้น .....
- ร้อยละความพึงพอใจจากผลกระทบและความคุ้มค่า ของการดำเนินโครงการ .....
- จำนวนโครงการวิจัยที่นำไปถ่ายทอด ..... โครงการ ระบุชื่อโครงการวิจัย .....
- ร้อยละของปัญหาในชุมชนที่ลดลง .....
- ร้อยละของประชาชนที่นำความรู้ไปใช้ประโยชน์ในการแก้ไขปัญหา .....
- จำนวนกิจกรรมเชิงสาธารณะที่เกิดขึ้น ..... กิจกรรม ระบุชื่อกิจกรรม .....
- รายได้ของชุมชนหรือสิ่งประดิษฐ์ที่เกิดจากการบริการวิชาการ ..... บาท / ชิ้นงาน ระบุชื่อสิ่งประดิษฐ์.....
- โครงการมีผลกระทบในระดับประเทศในด้านใด (เช่นด้านสิ่งแวดล้อม,ด้านสุขภาพ,ด้านพลังงาน ฯลฯ)
- จำนวนหน่วยงานหรือชุมชนที่นำผลการดำเนินงานไปใช้ให้เกิดประโยชน์ ..... หน่วยงานหรือชุมชน ระบุชื่อหน่วยงานหรือชุมชน .....

3.4.3 การประเมินผลสำเร็จและการบูรณาการทางบริการวิชาการ (โปรดใส่เครื่องหมาย ✓ ภายใต้การประเมินความสำเร็จและการบูรณาการบริการวิชาการ)

ด้านการเรียนการสอน

- ระดับความคิดเห็นของนิสิตที่มีต่อการบูรณาการด้านการเรียนการสอน .....
- อื่นๆ .....

ด้านการวิจัย

- จำนวนโจทย์วิจัย ที่ได้จากการดำเนินโครงการบริการวิชาการ ที่ยื่นเสนอขอรับงบประมาณ .....
- โจทย์วิจัย ระบุชื่อโจทย์วิจัย .....

3.4.4 การติดตามผลการประเมินผลสำเร็จและการบูรณาการทางบริการวิชาการ

- นำเข้าที่ประชุมคณะกรรมการบริหารของคณะ เพื่อวางแผนปรับปรุงการบูรณาการด้านใด
  - ด้านผลิตบัณฑิต
  - ด้านการวิจัย
  - ด้านการบริการวิชาการแก่สังคม
  - ด้านการทำนุบำรุงศิลปวัฒนธรรม
- อื่นๆ .....

3.4.5 การนำผลประเมินไปพัฒนาและปรับปรุงการบูรณาการทางบริการวิชาการ

**ด้านการเรียนการสอน**

- จำนวนรายวิชา/หลักสูตรที่ได้รับการปรับปรุง .....2..... วิชา ระบุรายวิชา พยาธิวิทยาช่องปาก, ปฏิบัติการพยาธิวิทยาช่องปาก (ที่เกิดการนำผลการบูรณาการไปปรับปรุง)
- จำนวนรายวิชาที่เปิดใหม่ ..... วิชา ระบุรายวิชา .....

**4. ผู้รับผิดชอบ**

- 4.1 หน่วยงานที่รับผิดชอบ ภาควิชาทันตกรรมวินิจฉัย
- 4.2 ผู้รับผิดชอบ อ.ทพ.ดร.ชายแดน อินต๊ะปา โทร. 6956
- 4.3 ผู้ประสานงาน ทพญ.ชญัญญา ชีรวงศ์ โทร. 6965  
ทพ.ธิตี โชติรังสรรค์ โทร. 6965
- 4.4 ผู้รายงานผล นางสาวฤทัยรัตน์ พรหมศรี โทร. 6065

**5. หลักการและเหตุผล**

การตรวจวินิจฉัยโรคทางจุลพยาธิวิทยานับเป็นสิ่งที่มีความสำคัญอย่างมากในทางทันตกรรม เนื่องจากเป็นการวินิจฉัยที่มีความถูกต้องแม่นยำค่อนข้างสูง ทำให้เกิดประโยชน์สูงสุดต่อผู้ป่วยทั้งในแง่ของการวินิจฉัย การรักษา รวมไปถึงการติดตามผลในการรักษา ดังนั้นความรู้ความเข้าใจในหลักการพื้นฐานของการตรวจวินิจฉัยทางจุลพยาธิวิทยาอันได้แก่ การคงสภาพการเตรียม ตลอดจนการย้อมขึ้นเนื้อจึงเป็นสิ่งมีความจำเป็นสำหรับนิสิตทันตแพทย์ นอกจากนี้เนื่องจากในปัจจุบันได้มีการนำเทคโนโลยีใหม่ๆ มาใช้ เช่น การย้อมขึ้นเนื้อด้วยสียพิเศษ การย้อมขึ้นเนื้อด้วยวิธีอิมมูโนฮิสโตเคมี (immunohistochemistry) เป็นต้น ซึ่งทำให้ประสิทธิภาพในการตรวจวินิจฉัยโรคทางจุลพยาธิวิทยาเพิ่มมากขึ้น ความรู้และความเข้าใจในหลักการพื้นฐานเหล่านี้จะช่วยให้การตัดสินใจส่งตรวจวินิจฉัยโรคทางจุลพยาธิวิทยา และช่วยให้สามารถแปลผลการตรวจขึ้นเนื้อด้วยวิธีย้อมพิเศษได้ นอกจากนี้ยังสามารถนำความรู้พื้นฐานนี้ไปประยุกต์ใช้กับงานวิจัยได้อีกด้วย

**6. วัตถุประสงค์**

- 6.1 เพื่อเน้นย้ำถึงความสำคัญของการวินิจฉัยโรคทางจุลพยาธิวิทยา
- 6.2 เพื่อให้ความรู้เรื่องหลักการ ขั้นตอน และเทคนิคต่างๆ ในการเตรียมและย้อมขึ้นเนื้อเพื่อการวินิจฉัยโรคทางจุลพยาธิวิทยา
- 6.3 เพื่อฝึกปฏิบัติการเตรียมและย้อมขึ้นเนื้อเพื่อการวินิจฉัยโรคทางจุลพยาธิวิทยา

**7. เป้าหมายของโครงการ**

**7.1 เป้าหมายการดำเนินงาน**

| เป้าหมาย                                    | จำนวน     | หน่วยนับ  |
|---|-----------|-----------|
| คณาจารย์ และบุคลากร คณะทันตแพทยศาสตร์       | 15        | คน        |
| นิสิต                                       | 65        | คน        |
| <b>จำนวนผู้เข้าร่วมโครงการจำนวนทั้งสิ้น</b> | <b>80</b> | <b>คน</b> |

## 7.2 กิจกรรม/เนื้อหาที่จะดำเนินการ

- 1) การบรรยายหลักการ ขั้นตอน และเทคนิคในการเตรียมและย้อมชิ้นเนื้อเพื่อการวินิจฉัยโรคทางพยาธิวิทยา
- 2) การซักถาม แลกเปลี่ยนความรู้ และความคิดเห็นระหว่างผู้เข้าร่วมอบรมกับวิทยากร
- 3) ฝึกปฏิบัติการเตรียมและย้อมชิ้นเนื้อเพื่อการวินิจฉัยทางจุลพยาธิวิทยา

## 8. งบประมาณดำเนินการ

แผ่นดิน 12,000 บาท

แหล่งงบประมาณ : เงินงบประมาณแผ่นดิน ประจำปีงบประมาณ 2560

รายได้ - บาท

### รายละเอียดค่าใช้จ่าย

| ลำดับ | รายการ   | แผ่นดิน | รายได้ |
|-------|--|---------|--------|
| 1     | ค่าอาหารและเครื่องดื่มของอาจารย์และบุคลากร       | 3,000   | -      |
| 2     | ค่าวัสดุวิทยาศาสตร์หรือการแพทย์ และวัสดุสำนักงาน | 9,000   | -      |
| รวม   |  | 12,000  | -      |

## 9. ขั้นตอนและแผนการดำเนินงาน (PDCA)

| กิจกรรม  | ปีงบประมาณ 2560 |      |      |      |      |       |       |      |       |      |      |      |
|--|-----------------|------|------|------|------|-------|-------|------|-------|------|------|------|
|  | ต.ค.            | พ.ย. | ธ.ค. | ม.ค. | ก.พ. | มี.ค. | เม.ย. | พ.ค. | มิ.ย. | ก.ค. | ส.ค. | ก.ย. |
| ขั้นวางแผนงาน (P).....<br>1. ประชุมคณาจารย์ภาควิชา<br>ทันตกรรมวินิจฉัย   | ←→              |      |      |      |      |       |       |      |       |      |      |      |
| ขั้นดำเนินการ (D).....<br>1. อนุมัติโครงการ<br>2. ประชาสัมพันธ์โครงการ<br>3. เตรียมสถานที่<br>4. ดำเนินโครงการ |                 | ←→   | ←→   | ←→   |      |       |       |      |       |      |      |      |
| ขั้นสรุปและประเมินผล (C).....<br>1. สรุปและประเมินผลโครงการ  |                 |      |      | ←→   |      |       |       |      |       |      |      |      |
| ขั้นปรับปรุงตามผลการประเมิน (A)....<br>1. ประชุมคณาจารย์ภาควิชา<br>ทันตกรรมวินิจฉัย                            |                 |      |      |      | ←→   |       |       |      |       |      |      |      |

## 10. วัน เวลา และสถานที่ในการดำเนินการ

- 1) วัน เวลา ในการจัดกิจกรรม เดือนธันวาคม 2559
- 2) สถานที่จัดกิจกรรม คณะทันตแพทยศาสตร์ มหาวิทยาลัยนเรศวร

## 11. ผลที่คาดว่าจะได้รับ

- 1) กลุ่มเป้าหมายเห็นความสำคัญของการวินิจฉัยโรคทางจุลพยาธิวิทยา
- 2) กลุ่มเป้าหมายมีความรู้ความเข้าใจในหลักการ ขั้นตอน และเทคนิคต่างๆ ในการเตรียมชิ้นเนื้อเพื่อการวินิจฉัยโรคทางจุลพยาธิวิทยา
- 3) กลุ่มเป้าหมายมีประสบการณ์การเตรียมและย้อมชิ้นเนื้อเพื่อการวินิจฉัยโรคทางจุลพยาธิวิทยา

12. ตัวชี้วัดความสำเร็จโครงการ (KPI)

| ปริมาณ   | คุณภาพ                                       | เวลา                                      | ต้นทุน   |
|--|--|---|--|
| มีจำนวนผู้เข้าร่วมอบรม<br>อย่างน้อยร้อยละ 80 ของ<br>จำนวนบุคลากรที่<br>ตั้งเป้าหมายไว้ | ผู้เข้าร่วมโครงการมีความพึง<br>พอใจในระดับดี | ดำเนินโครงการเป็นไปตาม<br>เวลาที่กำหนดไว้ | ใช้งบประมาณในการดำเนิน<br>โครงการไม่เกินที่แผนกำหนดไว้ |

13. ตัวชี้วัดประกอบการประกันคุณภาพตามเกณฑ์มาตรฐาน

- ก.พ.ร. ตัวชี้วัดที่.....       สมศ. ตัวชี้วัดที่.....  
 สกอ. ตัวชี้วัดที่.....3.2,6.1.....       สงป. ตัวชี้วัดที่.....

14. การติดตามและประเมินผลโครงการ

- 1) ดำเนินการโดยการทำการทดสอบภายหลังการอบรม
- 2) ดำเนินการโดยดูผลสัมฤทธิ์จากการวินิจฉัยโรคในคลินิก

โครงการตามแผนปฏิบัติการประจำปีงบประมาณ 2560 มหาวิทยาลัยนเรศวร  
หน่วยงาน คณะทันตแพทยศาสตร์

1. รหัสโครงการ ทพ.1202/60

ชื่อโครงการ โครงการอบรมทันตกรรมทางไกลเพื่อการวินิจฉัยและการรักษา

2. ความสอดคล้องกับพันธกิจ

- การผลิตบัณฑิต  การวิจัย  
 การบริการวิชาการแก่สังคม  การทำนุบำรุงศิลปวัฒนธรรม  
 การบริหารจัดการ

3. ความสอดคล้องกับประเด็นยุทธศาสตร์

3.1 ประเด็นยุทธศาสตร์มหาวิทยาลัย

- เป็นเลิศทางการวิจัย (กลยุทธ์ที่.....มาตรการ.....)  
 ผลิตบัณฑิตมีคุณภาพ ทำงานได้รับค่าตอบแทนสูง (กลยุทธ์ที่....2.1...มาตรการ...2.1.2.....)  
 ความสัมพันธ์กับศิษย์เก่าอย่างเข้มแข็งและยั่งยืน (กลยุทธ์ที่.....มาตรการ.....)  
 ระบบบริหารในหลักธรรมาภิบาลและโปร่งใสตรวจสอบได้ (กลยุทธ์ที่ ..... มาตรการ ..... )

3.2 ประเด็นยุทธศาสตร์ของคณะ/หน่วยงาน

- ประเด็นยุทธศาสตร์ที่ 6 กลยุทธ์ที่ 1 มาตรการที่ -

3.3 อัตลักษณ์นิสิต 5 ก

- มี  ไม่มี

| ประเภทอัตลักษณ์                                   | ตัวชี้วัด   |
|---|---|
| <input checked="" type="checkbox"/> เก่งงาน       | <input checked="" type="checkbox"/> ความสามารถในการนำความรู้ไปประยุกต์ใช้ในการประกอบวิชาชีพอย่างสร้างสรรค์<br><input checked="" type="checkbox"/> มีความรับผิดชอบ กล้าหาญ เสียสละ อดทน ขยันหมั่นเพียร มุ่งมั่นสู่ความสำเร็จ<br><input type="checkbox"/> มีความสามารถในการใช้ภาษาไทย ภาษาอังกฤษ และเทคโนโลยีสารสนเทศได้เป็นอย่างดี<br><input checked="" type="checkbox"/> มีจรรยาบรรณในวิชาชีพ |
| <input checked="" type="checkbox"/> เก่งคน        | <input type="checkbox"/> มีมนุษยสัมพันธ์ทั้งการพูด และการวางตัว<br><input type="checkbox"/> มีจิตสาธารณะ<br><input checked="" type="checkbox"/> มีความสามารถทำงานที่เป็นทีม<br><input checked="" type="checkbox"/> มีความเข้าใจตนเองและผู้อื่น  |
| <input checked="" type="checkbox"/> เก่งคิด       | <input type="checkbox"/> มีความคิดริเริ่มสร้างสรรค์<br><input checked="" type="checkbox"/> ใฝ่เรียนรู้<br><input type="checkbox"/> ทักษะคิดเชิงบวก<br><input type="checkbox"/> ผลงานนวัตกรรม  |
| <input checked="" type="checkbox"/> เก่งครองชีวิต | <input checked="" type="checkbox"/> มีพฤติกรรมที่ดีในการเรียน<br><input type="checkbox"/> มีพฤติกรรมที่ดีในการใช้ชีวิต (ปลอดอบายมุข)  |
| <input type="checkbox"/> เก่งพิชิตปัญหา           | <input type="checkbox"/> มีความสามารถในการแก้ปัญหาส่วนตัว<br><input type="checkbox"/> มีความสามารถในการแก้ปัญหาการงาน   |

3.4 บริการวิชาการ

มี

ไม่มี

3.4.1 เป้าหมายตัวชี้วัด

| เป้าหมายตัวบ่งชี้ | เชิงปริมาณ   | เชิงคุณภาพ  | เชิงเวลา  | เชิงต้นทุน   |
|-------------------|--|---|---|--|
| ผลลัพธ์           | ร้อยละผู้เข้ารับบริการที่มีความรู้เพิ่มขึ้นจากการรับบริการ...30...   | ร้อยละความพึงพอใจของผู้รับบริการ/หน่วยงาน/องค์กรที่รับบริการวิชาการและวิชาชีพต่อประโยชน์จากการบริการ....80..... | -   | -  |
| ผลผลิต            | จำนวนกิจกรรมบริการวิชาการ<br>แก่สังคม.....-..... กิจกรรม<br>จำนวนการให้บริการรวมทุก<br>ครั้ง (กรณีของ รพ.)/จำนวน<br>ให้บริการชั้นสุดรพทศพ....-.....<br>ครั้ง<br>จำนวนผู้เข้ารับบริการ/ผู้เข้าร่วม<br>กิจกรรม.....70.....คน | ร้อยละความพึงพอใจของผู้รับบริการ<br>ในกระบวนการให้บริการ  | ร้อยละของงาน<br>บริการวิชาการที่<br>แล้วเสร็จภายใน<br>ระยะเวลาที่กำหนด<br>..... | ต้นทุน/ค่าใช้จ่ายของ<br>การบริการวิชาการ<br>ตามงบประมาณที่<br>ได้รับจัดสรร.....บาท |

3.4.2 การบูรณาการโครงการบริการวิชาการแก่สังคม เข้ากับการเรียนการสอนและการวิจัย (โปรดใส่เครื่องหมาย ✓ ในตัวชี้วัดและเป้าหมายภายใต้โครงการ ตอบได้มากกว่า 1)

- จำนวนนิสิตที่ลงฝึกงาน ..... คน
- จำนวนรายวิชา/หลักสูตรที่มีการบูรณาการ.....วิชา ระบุรายชื่อวิชา.....
- จำนวนหนังสือ/ตำราที่ได้จากการดำเนินกิจกรรม ..... เล่ม ระบุชื่อหนังสือ/ตำรา .....
- จำนวนหัวข้อวิทยานิพนธ์ที่ได้จากการดำเนินโครงการ .....หัวข้อ ระบุหัวข้อวิทยานิพนธ์ .....
- โครงการที่ดำเนินการครั้งนี้เป็นโครงการบริการวิชาการที่ดำเนินการต่อเนื่องจากปี พ.ศ. ....  
ระบุรายละเอียดกิจกรรมต่อเนื่องที่เกิดขึ้น .....
- ร้อยละความพึงพอใจจากผลกระทบและความคุ้มค่า ของการดำเนินโครงการ .....
- จำนวนโครงการวิจัยที่นำไปถ่ายทอด ..... โครงการ ระบุชื่อโครงการวิจัย .....
- ร้อยละของปัญหาในชุมชนที่ลดลง .....
- ร้อยละของประชาชนที่นำความรู้ไปใช้ประโยชน์ในการแก้ไขปัญหา .....
- จำนวนกิจกรรมเชิงสาธารณะที่เกิดขึ้น ..... กิจกรรม ระบุชื่อกิจกรรม .....
- รายได้ของชุมชนหรือสิ่งประดิษฐ์ที่เกิดจากการบริการวิชาการ ..... บาท / ชิ้นงาน ระบุชื่อสิ่งประดิษฐ์ .....
- โครงการมีผลกระทบในระดับประเทศในด้านใด (เช่นด้านสิ่งแวดล้อม,ด้านสุขภาพ,ด้านพลังงาน ฯลฯ)  
.....
- จำนวนหน่วยงานหรือชุมชนที่นำผลการดำเนินงานไปใช้ให้เกิดประโยชน์ ..... หน่วยงานหรือชุมชน  
ระบุชื่อหน่วยงานหรือชุมชน .....

3.4.3 การประเมินผลสำเร็จและการบูรณาการทางบริการวิชาการ (โปรดใส่เครื่องหมาย ✓ ภายใต้การประเมินความสำเร็จและการบูรณาการบริการวิชาการ)

ด้านการเรียนการสอน

- ระดับความคิดเห็นของนิสิตที่มีต่อการบูรณาการด้านการเรียนการสอน .....
- อื่นๆ .....

ด้านการวิจัย

- จำนวนโจทย์วิจัย ที่ได้จากการดำเนินโครงการบริการวิชาการ ที่ยื่นเสนอขอรับงบประมาณ .....
- โจทย์วิจัย ระบุชื่อโจทย์วิจัย .....



### 3.4.4 การติดตามผลการประเมินผลสำเร็จและการบูรณาการทางบริการวิชาการ

- นำเข้าที่ประชุมคณะกรรมการบริหารของคณะ เพื่อวางแผนปรับปรุงการบูรณาการด้านใด
  - ด้านผลิตบัณฑิต
  - ด้านการวิจัย
  - ด้านการบริการวิชาการแก่สังคม
  - ด้านการทำนุบำรุงศิลปวัฒนธรรม
- อื่นๆ .....

### 3.4.5 การนำผลประเมินไปพัฒนาและปรับปรุงการบูรณาการทางบริการวิชาการ

#### ด้านการเรียนการสอน

- จำนวนรายวิชา/หลักสูตรที่ได้รับการปรับปรุง ..... วิชา ระบุรายวิชา .....  
(ที่เกิดการนำผลการบูรณาการไปปรับปรุง)
- จำนวนรายวิชาที่เปิดใหม่ ..... วิชา ระบุรายวิชา .....

## 4. ผู้รับผิดชอบ

- 4.1 หน่วยงานที่รับผิดชอบ ภาควิชาทันตกรรมวินิจฉัย
- 4.2 ผู้รับผิดชอบ ผศ.ทพญ.อนงค์นาฏ ภักดีณรงค์ โทร. 6956
- 4.3 ผู้ประสานงาน นางสาวฤทัยรัตน์ พรหมศรี โทร. 6065
- 4.4 ผู้รายงานผล นางสาวฤทัยรัตน์ พรหมศรี โทร. 6065

## 5. หลักการและเหตุผล

ทันตกรรมทางไกลเป็นการนำเทคโนโลยีการสื่อสารมาใช้ร่วมกับการรักษาทางทันตกรรม ทันตกรรมทางไกลนอกจากใช้ในด้านเพิ่มความสามารถให้เข้าถึงการรักษาทางทันตกรรมเท่านั้น ยังสามารถนำไปใช้กับการศึกษาทางทันตกรรมก้าวหน้าอีกด้วย ทันตกรรมทางไกลสามารถนำไปใช้ในการขยายการรักษาทางทันตกรรมในพื้นที่ขาดแคลนทันตแพทย์ นอกจากนี้ทันตกรรมทางไกล ยังทำให้ทันตแพทย์สามารถแบ่งปันข้อมูลผู้ป่วย ภาพรังสี และข้อมูลอื่นๆ ผ่านระบบทางไกล ซึ่งข้อมูลเหล่านี้มีความสำคัญต่อผู้ป่วย โดยเฉพาะอย่างยิ่งในกรณีต้องการ การปรึกษาทันตแพทย์เฉพาะทางและการตัดสินใจทางคลินิก จึงจัดให้มีการอบรมเพื่อให้ความรู้ในด้านทันตกรรมทางไกลโดยเน้นทันตกรรมทางไกลเวชศาสตร์ช่องปาก ทันตกรรมทางไกลรังสีวิทยา และทันตกรรมทางไกลพยาธิวิทยา เพื่อให้บัณฑิตสามารถนำไปใช้ให้เป็นประโยชน์

## 6. วัตถุประสงค์

- 6.1 เพื่อให้ความรู้ในเรื่องทันตกรรมทางไกล
- 6.2 เพื่อให้ความรู้เกี่ยวกับอุปกรณ์ต่างๆ ที่ใช้
- 6.3 เพื่อให้ความรู้เกี่ยวกับเวชศาสตร์ช่องปากทางไกล
- 6.4 เพื่อให้ความรู้เกี่ยวกับทันตรังสีทางไกล
- 6.5 เพื่อให้ความรู้เกี่ยวกับพยาธิวิทยาทางไกล

## 7. เป้าหมายของโครงการ

### 7.1 เป้าหมายการดำเนินงาน

| เป้าหมาย                                   | จำนวน | หน่วยนับ |
|--|-------|----------|
| คณาจารย์ และบุคลากรภาควิชาทันตกรรมวินิจฉัย | 15    | คน       |
| นิสิต                                      | 55    | คน       |
| จำนวนผู้เข้าร่วมโครงการจำนวนทั้งสิ้น       | 70    | คน       |

### 7.2 กิจกรรม/เนื้อหาที่จะดำเนินการ

- 1) การบรรยายหลักการทันตกรรมทางไกล อุปกรณ์ที่ใช้ เวชศาสตร์ช่องปากทางไกล ทันตรังสีทางไกล และพยาธิวิทยาทางไกล
- 2) การสาธิตการวินิจฉัยช่องปากระบบทางไกล
- 3) การซักถามแลกเปลี่ยนความรู้และความคิดเห็นระหว่างผู้เข้าร่วมอบรมและวิทยากร

8. งบประมาณดำเนินการ

แผ่นดิน 2,500 บาท

แหล่งงบประมาณ : เงินงบประมาณแผ่นดิน ประจำปีงบประมาณ 2560

รายได้ - บาท

รายละเอียดค่าใช้จ่าย

| ลำดับ | รายการ                                     | แผ่นดิน | รายได้ |
|-------|--|---------|--------|
| 1     | ค่าอาหารและเครื่องดื่มของอาจารย์และบุคลากร | 2,500   | -      |
|       | รวม  | 2,500   | -      |

9. ขั้นตอนและแผนการดำเนินงาน (PDCA)

| กิจกรรม  | ปีงบประมาณ 2560 |      |      |      |      |       |       |      |       |      |      |      |
|--|-----------------|------|------|------|------|-------|-------|------|-------|------|------|------|
|  | ต.ค.            | พ.ย. | ธ.ค. | ม.ค. | ก.พ. | มี.ค. | เม.ย. | พ.ค. | มิ.ย. | ก.ค. | ส.ค. | ก.ย. |
| ขั้นวางแผนงาน (P).....<br>1. ประชุมคณาจารย์ภาควิชา<br>ทันตกรรมวิจิตร   |                 |      |      |      |      | ↔     |       |      |       |      |      |      |
| ขั้นดำเนินการ (D).....<br>1. ขออนุมัติโครงการ<br>2. ประชาสัมพันธ์โครงการ<br>3. เตรียมสถานที่<br>4. ดำเนินโครงการ |                 |      |      |      |      |       | ↔↔    |      |       |      |      |      |
| ขั้นสรุปและประเมินผล (C) .....<br>1. สรุปและประเมินผลโครงการ   |                 |      |      |      |      |       |       |      | ↔↔    |      |      |      |
| ขั้นปรับปรุงตามผลการประเมิน(A) .....<br>1. ประชุมคณาจารย์ภาควิชา<br>ทันตกรรมวิจิตร                               |                 |      |      |      |      |       |       |      |       |      | ↔↔   |      |

10. วัน เวลา และสถานที่ในการดำเนินการ

- 1) วัน เวลา ในการจัดกิจกรรม เดือนพฤษภาคม 2560
- 2) สถานที่จัดกิจกรรม คณะทันตแพทยศาสตร์ มหาวิทยาลัยนเรศวร

11. ผลที่คาดว่าจะได้รับ

- 1) กลุ่มเป้าหมายมีความรู้พื้นฐานและหลักการในทันตกรรมทางไกล
- 2) กลุ่มเป้าหมายมีความรู้เกี่ยวกับทันตกรรมทางไกลด้านการวินิจฉัยโรคช่องปากไปใช้ในการแลกเปลี่ยนข้อมูลระหว่าง  
 นิสิตและทันตแพทย์
- 3) กลุ่มเป้าหมายมีทักษะและประสิทธิภาพในงานทันตกรรมทางไกลด้านการวินิจฉัยช่องปาก

12. ตัวชี้วัดความสำเร็จโครงการ (KPI)

| ปริมาณ   | คุณภาพ                                       | เวลา                                      | ต้นทุน   |
|--|--|---|--|
| มีจำนวนผู้เข้าร่วมอบรม<br>อย่างน้อยร้อยละ 80 ของ<br>จำนวนบุคลากรที่<br>ตั้งเป้าหมายไว้ | ผู้เข้าร่วมโครงการมีความพึง<br>พอใจในระดับดี | ดำเนินโครงการเป็นไปตาม<br>เวลาที่กำหนดไว้ | ใช้งบประมาณในการดำเนิน<br>โครงการไม่เกินที่แผนกำหนดไว้ |

13. ตัวชี้วัดประกอบการประกันคุณภาพตามเกณฑ์มาตรฐาน

- ก.พ.ร. ตัวชี้วัดที่.....  สมศ. ตัวชี้วัดที่.....  
 สกอ. ตัวชี้วัดที่.....3.2,6.1.....  สงป. ตัวชี้วัดที่.....

14. การติดตามและประเมินผลโครงการ

- 1) ดำเนินการโดยการทำการทดสอบภายหลังการอบรม
- 2) ดำเนินการโดยดูผลสัมฤทธิ์จากการวินิจฉัยโรคในคลินิก

โครงการตามแผนปฏิบัติการประจำปีงบประมาณ 2560 มหาวิทยาลัยนเรศวร  
หน่วยงาน คณะทันตแพทยศาสตร์

1. รหัสโครงการ ทพ.1203/60

ชื่อโครงการ โครงการศึกษาดูงานการดูแลรักษาผู้ป่วยในคลินิกทันตรังสี

2. ความสอดคล้องกับพันธกิจ

- |   |   |
|---|---|
| <input type="checkbox"/> การผลิตบัณฑิต              | <input type="checkbox"/> การวิจัย                 |
| <input type="checkbox"/> การบริการวิชาการแก่สังคม   | <input type="checkbox"/> การทำนุบำรุงศิลปวัฒนธรรม |
| <input checked="" type="checkbox"/> การบริหารจัดการ |   |

3. ความสอดคล้องกับประเด็นยุทธศาสตร์

3.1 ประเด็นยุทธศาสตร์มหาวิทยาลัย

- เป็นเลิศทางการวิจัย (กลยุทธ์ที่...1.4.....มาตรการ....1.4.3.....)
- ผลิตบัณฑิตมีคุณภาพ ทำงานได้รับค่าตอบแทนสูง (กลยุทธ์ที่.....มาตรการ.....)
- ความสัมพันธ์กับศิษย์เก่าอย่างเข้มแข็งและยั่งยืน (กลยุทธ์ที่.....มาตรการ.....)
- ระบบบริหารในหลักธรรมาภิบาลและโปร่งใสตรวจสอบได้ (กลยุทธ์ที่...4.1.....มาตรการ.....4.1.1.....)

3.2 ประเด็นยุทธศาสตร์ของคณะ/หน่วยงาน

- ประเด็นยุทธศาสตร์ที่ 1 กลยุทธ์ที่ 1.3 มาตรการที่ 1.3.1, 1.3.7
- ประเด็นยุทธศาสตร์ที่ 1 กลยุทธ์ที่ 1.5 มาตรการที่ 1.5.6

3.3 อัตลักษณ์นิสิต 5 ก

- มี  ไม่มี

| ประเภทอัตลักษณ์                         | ตัวชี้วัด  |
|---|--|
| <input type="checkbox"/> เก่งงาน        | <input type="checkbox"/> ความสามารถในการนำความรู้ไปประยุกต์ใช้ในการประกอบวิชาชีพอย่างสร้างสรรค์<br><input type="checkbox"/> มีความรับผิดชอบ กล้าหาญ เสียสละ อดทน ขยันหมั่นเพียร มุ่งมั่นสู่ความสำเร็จ<br><input type="checkbox"/> มีความสามารถในการใช้ภาษาไทย ภาษาอังกฤษ และเทคโนโลยีสารสนเทศได้เป็นอย่างดี<br><input type="checkbox"/> มีจรรยาบรรณในวิชาชีพ |
| <input type="checkbox"/> เก่งคน         | <input type="checkbox"/> มีมนุษยสัมพันธ์ทั้งการพูด และการวางตัว<br><input type="checkbox"/> มีจิตสาธารณะ<br><input type="checkbox"/> มีความสามารถทำงานที่เป็นทีม<br><input type="checkbox"/> มีความเข้าใจตนเองและผู้อื่น   |
| <input type="checkbox"/> เก่งคิด        | <input type="checkbox"/> มีความคิดริเริ่มสร้างสรรค์<br><input type="checkbox"/> ใฝ่เรียนรู้<br><input type="checkbox"/> ทักษะคิดเชิงบวก<br><input type="checkbox"/> ผลงานนวัตกรรม  |
| <input type="checkbox"/> เก่งครองชีวิต  | <input type="checkbox"/> มีพฤติกรรมที่ดีในการเรียน<br><input type="checkbox"/> มีพฤติกรรมที่ดีในการใช้ชีวิต (ปลอดอบายมุข)  |
| <input type="checkbox"/> เก่งพิชิตปัญหา | <input type="checkbox"/> มีความสามารถในการแก้ปัญหาส่วนตัว<br><input type="checkbox"/> มีความสามารถในการแก้ปัญหาระบบงาน   |

3.4 บริการวิชาการ

มี

ไม่มี

3.4.1 เป้าหมายตัวชี้วัด

| เป้าหมายตัวบ่งชี้ | เชิงปริมาณ   | เชิงคุณภาพ  | เชิงเวลา  | เชิงต้นทุน   |
|-------------------|--|---|---|--|
| ผลลัพธ์           | ร้อยละผู้เข้ารับบริการที่มีความรู้เพิ่มขึ้นจากการรับบริการ<br>.....  | ร้อยละความพึงพอใจของผู้รับบริการ/หน่วยงาน/องค์กรที่รับบริการวิชาการและวิชาชีพต่อประโยชน์จากการบริการ..... | -   | -  |
| ผลผลิต            | จำนวนกิจกรรมบริการวิชาการ<br>แก่งสังคม..... กิจกรรม<br>จำนวนการให้บริการรวมทุก<br>ครั้ง (กรณีของ รพ.)/จำนวน<br>ให้บริการชั้นสูตรพลศึกษา<br>.....ครั้ง<br>จำนวนผู้เข้ารับบริการ/ผู้เข้าร่วม<br>กิจกรรม.....คน | ร้อยละความพึงพอใจของผู้รับบริการ<br>ในกระบวนการให้บริการ  | ร้อยละของงาน<br>บริการวิชาการที่<br>แล้วเสร็จภายใน<br>ระยะเวลาที่กำหนด<br>..... | ต้นทุน/ค่าใช้จ่ายของ<br>การบริการวิชาการ<br>ตามงบประมาณที่<br>ได้รับจัดสรร.....บาท |

3.4.2 การบูรณาการโครงการบริการวิชาการแก่งสังคม เข้ากับการเรียนการสอนและการวิจัย (โปรดใส่เครื่องหมาย ✓ ในตัวชี้วัด และเป้าหมายภายใต้โครงการ ตอบได้มากกว่า 1)

- จำนวนนิสิตที่ลงฝึกงาน ..... คน
- จำนวนรายวิชา/หลักสูตรที่มีการบูรณาการ ..... วิชา ระบุรายชื่อวิชา .....
- จำนวนหนังสือ/ตำราที่ได้จากการดำเนินกิจกรรม ..... เล่ม ระบุชื่อหนังสือ/ตำรา .....
- จำนวนหัวข้อวิทยานิพนธ์ที่ได้จากการดำเนินโครงการ ..... หัวข้อ ระบุหัวข้อวิทยานิพนธ์ .....
- โครงการที่ดำเนินการครั้งนี้เป็นโครงการบริการวิชาการที่ดำเนินการต่อเนื่องจากปี พ.ศ. ....  
ระบุรายละเอียดกิจกรรมต่อเนื่องที่เกิดขึ้น .....
- ร้อยละความพึงพอใจจากผลกระทบและความคุ้มค่า ของการดำเนินโครงการ .....
- จำนวนโครงการวิจัยที่นำไปถ่ายทอด ..... โครงการ ระบุชื่อโครงการวิจัย .....
- ร้อยละของปัญหาในชุมชนที่ลดลง .....
- ร้อยละของประชาชนที่นำความรู้ไปใช้ประโยชน์ในการแก้ไขปัญหา .....
- จำนวนกิจกรรมเชิงสาธารณะที่เกิดขึ้น ..... กิจกรรม ระบุชื่อกิจกรรม .....
- รายได้ของชุมชนหรือสิ่งประดิษฐ์ที่เกิดจากการบริการวิชาการ ..... บาท / ชิ้นงาน ระบุชื่อสิ่งประดิษฐ์ .....
- โครงการมีผลกระทบในระดับประเทศในด้านใด (เช่นด้านสิ่งแวดล้อม,ด้านสุขภาพ,ด้านพลังงาน ฯลฯ)  
.....
- จำนวนหน่วยงานหรือชุมชนที่นำผลการดำเนินงานไปใช้ให้เกิดประโยชน์ ..... หน่วยงานหรือชุมชน  
ระบุชื่อหน่วยงานหรือชุมชน .....

3.4.3 การประเมินผลสำเร็จและการบูรณาการทางบริการวิชาการ (โปรดใส่เครื่องหมาย ✓ ภายใต้การประเมินความสำเร็จ และการบูรณาการบริการวิชาการ)

ด้านการเรียนการสอน

- ระดับความคิดเห็นของนิสิตที่มีต่อการบูรณาการด้านการเรียนการสอน .....
- อื่นๆ .....

ด้านการวิจัย

- จำนวนโจทย์วิจัย ที่ได้จากการดำเนินโครงการบริการวิชาการ ที่ยื่นเสนอขอรับงบประมาณ .....  
โจทย์วิจัย ระบุชื่อโจทย์วิจัย .....

3.4.4 การติดตามผลการประเมินผลสำเร็จและการบูรณาการทางบริการวิชาการ

- นำเข้าที่ประชุมคณะกรรมการบริหารของคณะ เพื่อวางแผนปรับปรุงการบูรณาการด้านใด
  - ด้านผลิตบัณฑิต
  - ด้านการวิจัย
  - ด้านการบริการวิชาการแก่สังคม
  - ด้านการทำนุบำรุงศิลปวัฒนธรรม
- อื่นๆ .....

3.4.5 การนำผลประเมินไปพัฒนาและปรับปรุงการบูรณาการทางบริการวิชาการ

**ด้านการเรียนการสอน**

- จำนวนรายวิชา/หลักสูตรที่ได้รับการปรับปรุง ..... วิชา ระบุรายวิชา .....  
(ที่เกิดการนำผลการบูรณาการไปปรับปรุง)
- จำนวนรายวิชาที่เปิดใหม่ ..... วิชา ระบุรายวิชา .....

**4. ผู้รับผิดชอบ**

- 4.1 หน่วยงานที่รับผิดชอบ                      ภาควิชาทันตกรรมวินิจฉัย
- 4.2 ผู้รับผิดชอบ                      ผู้ช่วยศาสตราจารย์ ทันตแพทย์หญิง ดร.วีรญา ตันทนาภรณ์กุล                      โทร 055-966955
- 4.3 ผู้ประสานงาน                      อาจารย์ ทันตแพทย์หญิง ดร.ศิริลาวัฒน์ โตะธนาค                      โทร 055-966955
- 4.4 ผู้รายงานผล                      อาจารย์ ทันตแพทย์หญิง ดร.ศิริลาวัฒน์ โตะธนาค                      โทร 055-966955

**5. หลักการและเหตุผล**

ในปัจจุบัน มีการพัฒนาเครื่องเอกซเรย์คอมพิวเตอร์ทางทันตกรรมอย่างแพร่หลาย เนื่องจากให้รายละเอียดของพยาธิสภาพได้รวดเร็ว ข้อมูลภาพมีความคมชัดและไม่ยุ่งยาก ซึ่งมีประโยชน์อย่างยิ่งในการวินิจฉัยพยาธิสภาพที่เกิดขึ้นบริเวณช่องปากและใบหน้า การได้รับข้อมูลทางภาพรังสีในสามมิติ จะทำให้ผู้ป่วยได้รับการวินิจฉัยที่แม่นยำและสามารถวางแผนการรักษาได้อย่างถูกต้องและเหมาะสม

ด้วยสาขาวิชารังสีวิทยาช่องปากและใบหน้า ภาควิชาทันตกรรมวินิจฉัย คณะทันตแพทยศาสตร์ ได้จัดการเรียนการสอนทั้งในระดับปริญญาตรี และในระดับบัณฑิตศึกษา โดยในการจัดการเรียนการสอนดังกล่าว ได้อ้างถึงการใช้เครื่องเอกซเรย์คอมพิวเตอร์ในการวินิจฉัยพยาธิสภาพที่เกิดขึ้นบริเวณศีรษะและใบหน้า ดังนั้น เพื่อให้บุคลากรได้รับประสบการณ์จริงจากการศึกษาดูงานเกี่ยวกับการใช้เครื่องเอกซเรย์คอมพิวเตอร์ ในการตรวจวินิจฉัย และการวางแผนการรักษาผู้ป่วย และเพื่อเพิ่มพูนทักษะบุคลากรในด้านการใช้งานเครื่องเอกซเรย์คอมพิวเตอร์ รวมทั้งได้แลกเปลี่ยนเรียนรู้การทำงานร่วมกับทีมสหสาขาวิชาอื่นๆ ที่เกี่ยวข้อง จึงเห็นสมควรให้บุคลากรเข้าศึกษาดูงาน ณ คลินิกทันตรังสี โรงพยาบาลทันตกรรม คณะทันตแพทยศาสตร์ มหาวิทยาลัยขอนแก่น อันจะเป็นประโยชน์ในการพัฒนาบุคลากรและจัดการเรียนการสอนของภาควิชาฯ ต่อไป

**6. วัตถุประสงค์**

- 6.1 เพื่อพัฒนาศักยภาพบุคลากรให้ก้าวทันความเจริญทางเทคโนโลยี
- 6.2 เพื่อให้บุคลากรได้เรียนรู้และเพิ่มพูนทักษะเกี่ยวกับการใช้เครื่องเอกซเรย์คอมพิวเตอร์ในการวินิจฉัยพยาธิสภาพบริเวณช่องปากและใบหน้า

**7. เป้าหมายของโครงการ**

**7.1. เป้าหมายการดำเนินงาน**

| เป้าหมาย                             | จำนวน | หน่วยนับ |
|--------------------------------------|-------|----------|
| อาจารย์ ภาควิชาทันตกรรมวินิจฉัย      | 1     | คน       |
| จำนวนผู้เข้าร่วมโครงการจำนวนทั้งสิ้น | 1     | คน       |

## 7.2. กิจกรรม/เนื้อหาที่จะดำเนินการ

- 1) ศึกษาดูงานการดูแลรักษาผู้ป่วยในคลินิกทันตกรรม
- 2) การแลกเปลี่ยนเรียนรู้ประสบการณ์การดูแลรักษาผู้ป่วย

## 8. งบประมาณดำเนินการ

แผ่นดิน 8,000 บาท

แหล่งงบประมาณ : เงินงบประมาณแผ่นดิน ประจำปีงบประมาณ 2560

รายได้ 4,000 บาท

แหล่งงบประมาณ : เงินงบประมาณรายได้ ประจำปีงบประมาณ 2560

### รายละเอียดค่าใช้จ่าย (จำแนกหมวดค่าใช้จ่ายเป็นไปตามระเบียบทางราชการ)

| ลำดับ | รายการ                | แผ่นดิน (บาท) | รายได้ (บาท) |
|-------|-----------------------|---------------|--------------|
| 1.    | ค่าพาหนะสำหรับอาจารย์ | 8,000         | -            |
| 2.    | ค่าของที่ระลึก        | -             | 4,000        |
|       | รวม                   | 8,000         | 4,000        |

## 9. ขั้นตอนและแผนการดำเนินงาน (PDCA)

| กิจกรรม                            | ปีงบประมาณ 2560 |      |      |      |      |       |       |      |       |      |      |      |
|------------------------------------|-----------------|------|------|------|------|-------|-------|------|-------|------|------|------|
|                                    | ต.ค.            | พ.ย. | ธ.ค. | ม.ค. | ก.พ. | มี.ค. | เม.ย. | พ.ค. | มิ.ย. | ก.ค. | ส.ค. | ก.ย. |
| ขั้นวางแผนงาน (P).....             |                 |      |      |      |      |       |       |      |       |      |      |      |
| 1. ขออนุมัติโครงการ                | ←→              |      |      |      |      |       |       |      |       |      |      |      |
| ขั้นดำเนินการ (D).....             |                 |      |      |      |      |       |       |      |       |      |      |      |
| 1. ขอความอนุเคราะห์เข้าศึกษาดูงาน  | ←→              |      |      |      |      |       |       |      |       |      |      |      |
| 2. ส่งอาจารย์ไปศึกษาดูงาน          | ←               |      |      |      |      | →     |       |      |       |      |      |      |
| ขั้นสรุปและประเมินผล (C) .....     |                 |      |      |      |      |       |       |      |       |      |      |      |
| 1. สรุปและประเมินผลการดำเนินงาน    |                 |      |      |      |      |       | ←→    |      |       |      |      |      |
| ขั้นปรับปรุงตามผลการประเมิน(A) ... |                 |      |      |      |      |       |       |      |       |      |      |      |
| 1. ประชุมคณาจารย์ภาควิชาฯ          |                 |      |      |      |      |       |       | ←→   |       |      |      |      |

## 10. วัน เวลา และสถานที่ในการดำเนินการ

- 1) วัน เวลา ในการจัดกิจกรรม เดือนตุลาคม 2559 ถึง เดือนมีนาคม 2560
- 2) สถานที่จัดกิจกรรม ณ คลินิกทันตกรรม โรงพยาบาลทันตกรรม คณะทันตแพทยศาสตร์ มหาวิทยาลัยขอนแก่น อำเภอเมืองขอนแก่น จังหวัดขอนแก่น

## 11. ผลที่คาดว่าจะได้รับ

1) บุคลากรได้เพิ่มพูนความรู้และประสบการณ์ ทำให้มีศักยภาพเพียงพอต่อการใช้อุปกรณ์คอมพิวเตอร์ และสามารถบูรณาการองค์ความรู้ในการแปลผลพยาธิสภาพที่พบด้วยเครื่องเอกซเรย์คอมพิวเตอร์

## 12. ตัวชี้วัดความสำเร็จโครงการ (KPI)

| ปริมาณ   | คุณภาพ   | เวลา                               | ต้นทุน   |
|--|--|------------------------------------|--|
| จำนวนผู้เข้าร่วมอบรมอย่างน้อย 1 คน ของจำนวนบุคลากรสาขาวิชารังสีวิทยาช่องปากและใบหน้า | ผู้เข้าร่วมโครงการมีความรู้ด้านการใช้งานเครื่องเอกซเรย์คอมพิวเตอร์ | ดำเนินโครงการเป็นไปตามเวลาที่กำหนด | ใช้งบประมาณในการดำเนินโครงการไม่เกินที่แผนกำหนดไว้ |

13. ตัวชี้วัดประกอบการประกันคุณภาพตามเกณฑ์มาตรฐาน

- |  |   |
|--|---|
| <input type="checkbox"/> ก.พ.ร. ตัวชี้วัดที่.....                  | <input type="checkbox"/> สมศ. ตัวชี้วัดที่..... |
| <input checked="" type="checkbox"/> สกอ. ตัวชี้วัดที่.....4.1..... | <input type="checkbox"/> สงป. ตัวชี้วัดที่..... |

14. การติดตามและประเมินผลโครงการ

- 1) ดำเนินการโดยดูผลสัมฤทธิ์จากการดูแลรักษาผู้ป่วยในคลินิก



## บทที่ 3

แผนการใช้เงินงบประมาณ  
ประจำปีงบประมาณ 2560

บทที่ 3

คณะทันตแพทยศาสตร์ได้กำหนดแผนการใช้จ่ายเงินงบประมาณเพื่อให้การปฏิบัติการกิจเป็นไปตามโครงการ/กิจกรรมต่างๆ ดังนี้

| รหัสโครงการ           | ฝ่าย/หน่วยงาน/ภาควิชา                  | จำนวนโครงการ | ประเภทงบประมาณ      |                     | รวมงบประมาณ         |
|-----------------------|--|--------------|---------------------|---------------------|---------------------|
|                       |  |              | งบประมาณแผ่นดิน     | งบประมาณรายได้      |                     |
| ทพ.01                 | ฝ่ายบริหาร                             | 2            | 100,000.00          | 280,000.00          | 380,000.00          |
| ทพ.02                 | ฝ่ายวิชาการ                            | 7            | 1,149,800.00        | 115,500.00          | 1,265,300.00        |
| ทพ.03                 | งานกิจการนิสิต                         | 8            | -                   | 432,500.00          | 432,500.00          |
| ทพ.04                 | โรงพยาบาลทันตกรรม                      | 14           | 263,000.00          | 78,800.00           | 341,800.00          |
| ทพ.05                 | สำนักงานคณบดี                          | 1            | -                   | -                   | -                   |
| ทพ.06                 | ฝ่ายวางแผนพัฒนาและประกันคุณภาพการศึกษา | 5            | 44,800.00           | 70,700.00           | 115,500.00          |
| ทพ.07                 | ฝ่ายวิจัย                              | 7            | 142,800.00          | 2,000.00            | 144,800.00          |
| ทพ.08                 | ภาควิชาชีววิทยาช่องปาก                 | 5            | 65,000.00           | 2,000.00            | 67,000.00           |
| ทพ.09                 | ภาควิชาทันตกรรมบูรณะ                   | 3            | 77,500.00           | -                   | 77,500.00           |
| ทพ.10                 | ภาควิชาทันตกรรมป้องกัน                 | 4            | 139,840.00          | 24,015.00           | 163,855.00          |
| ทพ.11                 | ภาควิชาศัลยศาสตร์ช่องปาก               | 2            | 1,130,000.00        | 15,000.00           | 1,145,000.00        |
| ทพ.12                 | ภาควิชาทันตกรรมวินิจฉัย                | 3            | 22,500.00           | 4,000.00            | 26,500.00           |
| <b>ยอดรวมทั้งสิ้น</b> |  | <b>61</b>    | <b>3,135,240.00</b> | <b>1,024,515.00</b> | <b>4,159,755.00</b> |

โครงการ/กิจกรรม แผนปฏิบัติการ ประจำปีงบประมาณ 2560 (1 ตุลาคม 2559 - 30 กันยายน 2560)

รหัสหน่วยงาน ทพ.01 ฝ่ายบริหาร คณะทันตแพทยศาสตร์

| ลำดับ  | รหัสโครงการ | ชื่อโครงการ/กิจกรรม   | ผู้รับผิดชอบ   | งบประมาณ   |            |
|--|-------------|---|--|------------|------------|
|  |             |   |  | แผ่นดิน    | รายได้     |
| 1  | ทพ.0101/60  | โครงการพัฒนางานฝ่ายบริหาร<br>1.1 กิจกรรมทำบุญตักบาตรเนื่องในวันขึ้นปีใหม่ ปีพุทธศักราช 2560 (รายได้ 15,000 บาท)<br>1.2 กิจกรรมวันสถาปนาครบรอบ 20 ปี คณะทันตแพทยศาสตร์ (รายได้ 15,000 บาท)<br>1.3 กิจกรรมสวัสดิการเพื่อบุคลากร (ตรวจสุขภาพ) (รายได้ 150,000 บาท)<br>1.4 กิจกรรมแลกเปลี่ยนเรียนรู้ผู้บริหารพบปะบุคลากรคณะฯ (ไม่มีค่าใช้จ่าย)<br>1.5 กิจกรรมปรับปรุงภูมิทัศน์และสิ่งแวดล้อมบริเวณคณะทันตแพทยศาสตร์ และโรงพยาบาลทันตกรรม (รายได้ 100,000 บาท)<br>1.6 กิจกรรมส่งเสริมให้บุคลากรใช้ทรัพยากรให้คุ้มค่า (ไม่มีค่าใช้จ่าย) | 1. หน่วยงานที่รับผิดชอบ สำนักงานเลขานุการคณะฯ<br>2. ผู้รับผิดชอบ รองคณบดีฝ่ายวางแผนพัฒนา<br>3. ผู้ประสานงาน นางเพ็ญภา ภูมิเทศ          | -          | 280,000    |
| 2  | ทพ.0102/60  | โครงการประชาสัมพันธ์ทันตแพทยศาสตร์  | 1. หน่วยงานที่รับผิดชอบ สำนักงานเลขานุการคณะฯ<br>2. ผู้รับผิดชอบ รองคณบดีฝ่ายวางแผนพัฒนา<br>3. ผู้ประสานงาน นางสาวสุนีย์ เดชะศิริรักษ์ | 100,000    | -          |
| <b>รหัส ทพ.01 ฝ่ายบริหาร รวมเป็นเงินทั้งสิ้น</b> |             |   |  | 100,000.00 | 280,000.00 |

โครงการ/กิจกรรม แผนปฏิบัติการ ประจำปีงบประมาณ 2560 (1 ตุลาคม 2559 - 30 กันยายน 2560)

รหัสหน่วยงาน ทพ.02 ฝ่ายวิชาการ คณะทันตแพทยศาสตร์

| ลำดับ | รหัสโครงการ | ชื่อโครงการ/กิจกรรม   | ผู้รับผิดชอบ   | งบประมาณ |         |
|-------|-------------|---|--|----------|---------|
|       |             |   |  | แผ่นดิน  | รายได้  |
| 1     | ทพ.0201/60  | โครงการส่งเสริมวิชาการนิสิตทันตแพทย์ (นิทรรศการสัปดาห์วิทยาศาสตร์แห่งชาติ)<br>(ไม่มีค่าใช้จ่าย)   | 1. หน่วยงานที่รับผิดชอบ งานบริการการศึกษา<br>2. ผู้รับผิดชอบ รองคณบดีฝ่ายวิชาการ<br>3. ผู้ประสานงาน นางสาวศิริพร บัวอัน<br>นางสาวสุกฤตา เส็งเข้ม<br>นางสาวรณูช จันทร<br>นายมนตรี ทองอ่อน<br>นางสาวราภรณ์ สุพระมิตร<br>นางสาววิญญา สร้อยโยงาม | -        | -       |
| 2     | ทพ.0202/60  | โครงการส่งเสริมบัณฑิตสู่สังคม<br>2.1 กิจกรรมฝึกปฏิบัติงานระบบโรงพยาบาล<br>(แผ่นดิน 55,000 บาท รายได้ 50,000 บาท)<br>2.2 กิจกรรมส่งเสริมบัณฑิตสู่สังคม 15 (แผ่นดิน 45,000 บาท รายได้ 50,000 บาท) | 1. หน่วยงานที่รับผิดชอบ งานบริการการศึกษา<br>2. ผู้รับผิดชอบ รองคณบดีฝ่ายวิชาการ<br>3. ผู้ประสานงาน นางสาวศิริพร บัวอัน<br>นางสาวสุกฤตา เส็งเข้ม<br>นางสาวรณูช จันทร<br>นายมนตรี ทองอ่อน<br>นางสาวราภรณ์ สุพระมิตร<br>นางสาววิญญา สร้อยโยงาม | 100,000  | 100,000 |
| 3     | ทพ.0203/60  | โครงการอบรมพัฒนาศักยภาพทางวิชาการคณะทันตแพทยศาสตร์<br>3.1 กิจกรรมอบรมพัฒนาศักยภาพทางวิชาการ (แผ่นดิน 20,000 บาท)<br>3.2 กิจกรรมอบรมพัฒนาอาจารย์ที่ปรึกษานิสิตทันตแพทย์ (แผ่นดิน 20,000 บาท)     | 1. หน่วยงานที่รับผิดชอบ งานบริการการศึกษา<br>2. ผู้รับผิดชอบ รองคณบดีฝ่ายวิชาการ<br>3. ผู้ประสานงาน นางสาวศิริพร บัวอัน<br>นางสาวสุกฤตา เส็งเข้ม<br>นางสาวรณูช จันทร<br>นายมนตรี ทองอ่อน<br>นางสาวราภรณ์ สุพระมิตร<br>นางสาววิญญา สร้อยโยงาม | 40,000   | -       |

| ลำดับ                                      | รหัสโครงการ | ชื่อโครงการ/กิจกรรม  | ผู้รับผิดชอบ  | งบประมาณ     |            |
|--|-------------|--|---|--------------|------------|
|  |             |  |   | แผ่นดิน      | รายได้     |
| 4  | ทพ.0204/60  | โครงการประชุมสัมมนาประเมินและพัฒนาหลักสูตร คณะทันตแพทยศาสตร์   | 1. หน่วยงานที่รับผิดชอบ งานบริการการศึกษา<br>2. ผู้รับผิดชอบ รองคณบดีฝ่ายวิชาการ<br>3. ผู้ประสานงาน นางสาวศิริพร บัวอัน<br>นางสาวสุกฤดา เส็งเข้ม<br>นางสาวรณูช จันทร<br>นายมนตรี ทองอ่อน<br>นางสาววารภรณ์ สุพระมิตร<br>นางสาววิญญา สร้อยโยงาม | 70,000       | -          |
| 5  | ทพ.0205/60  | โครงการอบรมเพิ่ม/เสริมสร้างศักยภาพนิสิตทันตแพทย์เพื่อการสอบขึ้นทะเบียน<br>ใบประกอบวิชาชีพ<br>5.1 กิจกรรมสัมมนาทบทวนความรู้แก่นิสิตทันตแพทย์ก่อนสอบขึ้นทะเบียน<br>ใบประกอบวิชาชีพระดับพรีคลินิก (แผ่นดิน 30,000 บาท)<br>5.2 กิจกรรมสัมมนาทบทวนความรู้แก่นิสิตทันตแพทย์ก่อนสอบขึ้นทะเบียน<br>ใบประกอบวิชาชีพระดับคลินิก (แผ่นดิน 3,000 บาท)<br>5.3 กิจกรรมสัมมนาทบทวนความรู้แก่นิสิตทันตแพทย์ก่อนสอบขึ้นทะเบียน<br>ใบประกอบวิชาชีพด้านทักษะการปฏิบัติงานคลินิก<br>(แผ่นดิน 30,000 บาท รายได้ 15,000 บาท) | 1. หน่วยงานที่รับผิดชอบ งานบริการการศึกษา<br>2. ผู้รับผิดชอบ รองคณบดีฝ่ายวิชาการ<br>3. ผู้ประสานงาน นางสาวศิริพร บัวอัน<br>นางสาวสุกฤดา เส็งเข้ม<br>นางสาวรณูช จันทร<br>นายมนตรี ทองอ่อน<br>นางสาววารภรณ์ สุพระมิตร<br>นางสาววิญญา สร้อยโยงาม | 63,000       | 15,000     |
| 6  | ทพ.0206/60  | โครงการจัดหาทรัพยากรสารสนเทศห้องอ่านหนังสือ<br>6.1 กิจกรรมจัดหาวารสารทางวิชาการ (แผ่นดิน 640,000 บาท)<br>6.2 กิจกรรมจัดหาหนังสือ ตำรา และสื่อโสตทัศนวัสดุ (แผ่นดิน 235,000 บาท)  | 1. หน่วยงานที่รับผิดชอบ งานบริการการศึกษา<br>(ห้องอ่านหนังสือ)<br>2. ผู้รับผิดชอบ คณะกรรมการห้องอ่านหนังสือ<br>3. ผู้ประสานงาน นางสาวชฎาภรณ์ บุญเนตร  | 875,000      | -          |
| 7  | ทพ.0207/60  | โครงการอบรมเชิงปฏิบัติการ เรื่อง การใช้ห้องสมุดและการสืบค้นสารสนเทศ  | 1. หน่วยงานที่รับผิดชอบ งานบริการการศึกษา<br>(ห้องอ่านหนังสือ)<br>2. ผู้รับผิดชอบ ผศ.ทพญ.ดร.รุ่งอรุณ เกียรติงไกร<br>อ.ทพญ.ดร.สุวิมล เจตนาเชี่ยวชาญกิจ<br>3. ผู้ประสานงาน นางสาวชฎาภรณ์ บุญเนตร  | 1,800        | 500        |
| รหัส ทพ.02 ฝ่ายวิชาการ รวมเป็นเงินทั้งสิ้น |             |  |   | 1,149,800.00 | 115,500.00 |

โครงการ/กิจกรรม แผนปฏิบัติการ ประจำปีงบประมาณ 2560 (1 ตุลาคม 2559 - 30 กันยายน 2560)

รหัสหน่วยงาน ทพ.03 ฝ่ายกิจการนิสิตฯ คณะทันตแพทยศาสตร์

| ลำดับ | รหัสโครงการ | ชื่อโครงการ/กิจกรรม  | ผู้รับผิดชอบ   | งบประมาณ |        |
|-------|-------------|--|--|----------|--------|
|       |             |  |  | แผ่นดิน  | รายได้ |
| 1     | ทพ.0301/60  | โครงการส่งเสริมคุณธรรม จริยธรรมและบุคลิกภาพ<br>1.1 กิจกรรมเสริมสร้างศักยภาพนิสิตทันตแพทย์ (รายได้:กองทุนเพื่อการศึกษา 12,000 บาท)<br>1.2 กิจกรรมพัฒนาทักษะทางดนตรี (รายได้:กองทุนเพื่อการศึกษา 20,000 บาท)<br>1.3 กิจกรรมนิสิตดีเด่น (ไม่มีค่าใช้จ่าย)<br>1.4 กิจกรรมนิสิตคุณธรรม (รายได้:กองทุนเพื่อการศึกษา 1,500 บาท)<br>1.5 กิจกรรมปฐมนิเทศนิสิตใหม่ประจำปีการศึกษา 2560 (รายได้:กองทุนเพื่อการศึกษา 12,000 บาท)<br>1.6 กิจกรรมส่งเสริมจริยธรรมแก่นิสิต (รายได้:กองทุนเพื่อการศึกษา 25,000 บาท)  | 1. หน่วยงานที่รับผิดชอบ งานกิจการนิสิตและศิษย์เก่าสัมพันธ์<br>2. ผู้รับผิดชอบ คณะกรรมการฝ่ายกิจการนิสิต และคณะกรรมการสโมสรนิสิต<br>3. ผู้ประสานงาน นางสาวคณิง ตรงต่อกิจ นางสาวจตุพร เวทยพงษ์ | -        | 70,500 |
| 2     | ทพ.0302/60  | โครงการทำนุ บำรุง ศิลปะและวัฒนธรรม<br>2.1 กิจกรรมวันลอยกระทง (รายได้:กองทุนกิจการนิสิต 22,000 บาท)<br>2.2 กิจกรรมพัฒนาทักษะทางดนตรีไทย (รายได้:กองทุนกิจการนิสิต 8,000 บาท)<br>2.3 กิจกรรมคืนสู่เหย้า (รายได้:กองทุนเพื่อการศึกษา 20,000 บาท)<br>2.4 กิจกรรมรดน้ำขอพรเนื่องในวันสงกรานต์ (รายได้:กองทุนเพื่อการศึกษา 18,000 บาท)<br>2.5 กิจกรรมบวงสรวงสมเด็จพระนเรศวรมหาราช (รายได้:กองทุนเพื่อการศึกษา 4,000 กองทุนกิจการนิสิต 6,000 บาท)<br>2.6 กิจกรรมวันไหว้ครูและสายสัมพันธ์ทันตแพทย์ (กองทุนกิจการนิสิต 5,000 บาท)<br>2.7 กิจกรรมรณรงค์การใช้ภาษาไทย (ไม่มีค่าใช้จ่าย)<br>2.8 กิจกรรมยิ้มอย่างไทย ไหว้สวยงาม (ไม่มีค่าใช้จ่าย) | 1. หน่วยงานที่รับผิดชอบ งานกิจการนิสิตและศิษย์เก่าสัมพันธ์<br>2. ผู้รับผิดชอบ คณะกรรมการฝ่ายกิจการนิสิต และคณะกรรมการสโมสรนิสิต<br>3. ผู้ประสานงาน นางสาวคณิง ตรงต่อกิจ นางสาวจตุพร เวทยพงษ์ | -        | 83,000 |
| 3     | ทพ.0303/60  | โครงการส่งเสริมวิชาการนิสิต<br>3.1 กิจกรรมเสริมสร้างศักยภาพนิสิตทันตแพทย์ก่อนการปฏิบัติงานวิชาชีพในคลินิก (รายได้:กองทุนเพื่อการศึกษา 20,000 บาท)<br>3.2 กิจกรรมเสริมสร้างศักยภาพสู่การเรียนวิชาชีพทันตแพทย์ (รายได้:กองทุนเพื่อการศึกษา 10,000 บาท)   | 1. หน่วยงานที่รับผิดชอบ งานกิจการนิสิตและศิษย์เก่าสัมพันธ์<br>2. ผู้รับผิดชอบ คณะกรรมการฝ่ายกิจการนิสิต และคณะกรรมการสโมสรนิสิต<br>3. ผู้ประสานงาน นางสาวคณิง ตรงต่อกิจ นางสาวจตุพร เวทยพงษ์ | -        | 30,000 |

| ลำดับ   | รหัสโครงการ | ชื่อโครงการ/กิจกรรม   | ผู้รับผิดชอบ   | งบประมาณ |            |
|---|-------------|---|--|----------|------------|
|   |             |   |  | แผ่นดิน  | รายได้     |
| 4   | ทพ.0304/60  | โครงการบำเพ็ญประโยชน์และรักษาสิ่งแวดล้อม<br>4.1 กิจกรรมหันตะอาสาสมัคร (รายได้:กองทุนกิจการนิสิต 30,000 บาท)<br>4.2 กิจกรรมนิสิตสัมพันธ์อนุรักษ์ธรรมชาติ (รายได้:กองทุนเพื่อการศึกษา 6,000 บาท)<br>4.3 กิจกรรม 5 เขียว สายสัมพันธ์ทันตแพทย์เพื่อผู้ด้อยโอกาส (รายได้:กองทุนเพื่อการศึกษา 50,000 บาท) | 1. หน่วยงานที่รับผิดชอบ งานกิจการนิสิตและศิษย์เก่าสัมพันธ์<br>คณะกรรมการฝ่ายกิจการนิสิต<br>และคณะกรรมการสโมสรนิสิต<br>2. ผู้รับผิดชอบ นางสาวคณิง ตรงต่อกิจ<br>3. ผู้ประสานงาน นางสาวจตุพร เวทยพงษ์   | -        | 86,000     |
| 5   | ทพ.0305/60  | โครงการส่งเสริมสุขภาพ<br>5.1 กิจกรรมกีฬาสาธิตสัมพันธ์วิทยาศาสตร์สุขภาพ (รายได้:กองทุนเพื่อการศึกษา 10,000 บาท)<br>5.2 กิจกรรม ฟ.ฟันเกมส์ ครั้งที่ 14 (รายได้:กองทุนเพื่อการศึกษา 15,000 บาท)<br>5.3 กิจกรรม Dent league (รายได้:กองทุนเพื่อการศึกษา 10,000 บาท)                                     | 1. หน่วยงานที่รับผิดชอบ งานกิจการนิสิตและศิษย์เก่าสัมพันธ์<br>คณะกรรมการฝ่ายกิจการนิสิต<br>และคณะกรรมการสโมสรนิสิต<br>2. ผู้รับผิดชอบ นางสาวคณิง ตรงต่อกิจ<br>3. ผู้ประสานงาน นางสาวจตุพร เวทยพงษ์   | -        | 35,000     |
| 6   | ทพ.0306/60  | โครงการส่งเสริมและพัฒนางานสโมสรนิสิต<br>6.1 กิจกรรมเลือกตั้งคณะกรรมการสโมสรนิสิต (ไม่มีค่าใช้จ่าย)<br>6.2 กิจกรรมสัมมนาสโมสรนิสิต (รายได้:กองทุนเพื่อการศึกษา 40,000 บาท)   | 1. หน่วยงานที่รับผิดชอบ งานกิจการนิสิตและศิษย์เก่าสัมพันธ์<br>คณะกรรมการฝ่ายกิจการนิสิต<br>และคณะกรรมการสโมสรนิสิต<br>2. ผู้รับผิดชอบ นางสาวคณิง ตรงต่อกิจ<br>3. ผู้ประสานงาน นางสาวจตุพร เวทยพงษ์   | -        | 40,000     |
| 7   | ทพ.0307/60  | โครงการส่งเสริมกิจกรรมนิสิต<br>7.1 กิจกรรมพัฒนานิสิตด้านความเป็นผู้นำ (รายได้:กองทุนเพื่อการศึกษา 8,000 บาท)<br>7.2 กิจกรรมเปิดประตูสู่หันทะ (รายได้:กองทุนเพื่อการศึกษา 40,000 บาท กองทุนกิจการนิสิต 40,000 บาท)   | 1. หน่วยงานที่รับผิดชอบ งานกิจการนิสิตและศิษย์เก่าสัมพันธ์<br>คณะกรรมการฝ่ายกิจการนิสิต<br>และคณะกรรมการสโมสรนิสิต<br>2. ผู้รับผิดชอบ นางสาวคณิง ตรงต่อกิจ<br>3. ผู้ประสานงาน นางสาวจตุพร เวทยพงษ์   | -        | 88,000     |
| 8   | ทพ.0308/60  | โครงการประชุมวิชาการศิษย์เก่า (ไม่มีค่าใช้จ่าย)   | 1. หน่วยงานที่รับผิดชอบ ชมรมศิษย์เก่าคณะทันตแพทยศาสตร์<br>มหาวิทยาลัยนเรศวร และงานกิจการ<br>นิสิตและศิษย์เก่าสัมพันธ์<br>2. ผู้รับผิดชอบ อ.ทพญ.พิชญ์รัตน์ เลาชนะ<br>ศศ.ทพ.ดร. ภัชรพล สำเนียง<br>อ.ทพญ.ทิพย์ฤทัย ประยูรวงษ์<br>3. ผู้ประสานงาน นางสาวคณิง ตรงต่อกิจ<br>นางสาวจตุพร เวทยพงษ์ | -        | -          |
| รหัส ทพ.03 ฝ่ายกิจการนิสิตฯ รวมเป็นเงินทั้งสิ้น |             |   |  | -        | 432,500.00 |

โครงการ/กิจกรรม แผนปฏิบัติการ ประจำปีงบประมาณ 2560 (1 ตุลาคม 2559 - 30 กันยายน 2560)

รหัสหน่วยงาน ทพ.04 โรงพยาบาลทันตกรรม คณะทันตแพทยศาสตร์

| ลำดับ | รหัสโครงการ | ชื่อโครงการ/กิจกรรม   | ผู้รับผิดชอบ  | งบประมาณ |        |
|-------|-------------|---|---|----------|--------|
|       |             |   |   | แผ่นดิน  | รายได้ |
| 1     | ทพ.0401/60  | <p>โครงการอบรมพัฒนางานด้านมาตรฐานโรงพยาบาล 5</p> <p>1.1 กิจกรรมประเมินคุณภาพ (แผ่นดิน 15,000 บาท รายได้ 900 บาท)</p> <p>1.2 กิจกรรม HA Walk Rally มุ่งสู่คุณภาพบริการ (แผ่นดิน 14,000 บาท)</p> <p>1.3 กิจกรรมการอบรมพัฒนาบุคลากรด้านการพัฒนาระบบฐานข้อมูล และด้านระบบการบริหารจัดการยาในโรงพยาบาล (แผ่นดิน 11,600 บาท)</p> <p>1.4 กิจกรรมการอบรมพัฒนาบุคลากร ด้านระบบเวชระเบียน (แผ่นดิน 1,500 บาท)</p> <p>1.5 กิจกรรมการพัฒนาศักยภาพองค์กร และการพัฒนาองค์ความรู้อย่างต่อเนื่อง (แผ่นดิน 20,800 บาท รายได้ 1,000 บาท)</p> <p>1.6 กิจกรรมการอบรมพัฒนาบุคลากร ด้านการบริหารความเสี่ยง และด้านการป้องกัน และควบคุมการติดเชื้อในโรงพยาบาล (แผ่นดิน 14,800 บาท)</p> | <p>1. หน่วยงานที่รับผิดชอบ โรงพยาบาลทันตกรรม</p> <p>2. ผู้รับผิดชอบ ผู้อำนวยการโรงพยาบาลทันตกรรม</p> <p>3. ผู้ประสานงาน นางสาวสุกัลลณี ไชยเดช</p>                 | 77,700   | 1,900  |
| 2     | ทพ.0402/60  | <p>โครงการเผยแพร่วิชาการแก่สังคมและประชาชนสัมพันธ์ 3</p> <p>2.1 กิจกรรมการจัดรายการ “ฟันทอล์ค” (ไม่มีค่าใช้จ่าย)</p> <p>2.2 กิจกรรมการจัดรายการวิทยุร่วมกับสถานีวิทยุกระจายเสียงแห่งประเทศไทย จังหวัดพิษณุโลก และสถานีวิทยุในเครือข่ายของกองทัพภาคที่ 3 (ไม่มีค่าใช้จ่าย)</p> <p>2.3 กิจกรรมการออกให้บริการชุมชนด้านทันตสุขภาพ เนื่องในวันเปิดโลกกิจกรรม มหาวิทยาลัยนเรศวร (รายได้ 15,600 บาท)</p> <p>2.4 กิจกรรมการออกให้บริการชุมชนด้านทันตสุขภาพ เนื่องในวันเด็กแห่งชาติ (รายได้ 29,000 บาท)</p> <p>2.5 กิจกรรมการจัดป้าย แผ่นพับประชาสัมพันธ์ และสื่อส่งเสริมสุขภาพช่องปาก (แผ่นดิน 19,500 บาท)</p>   | <p>1. หน่วยงานที่รับผิดชอบ โรงพยาบาลทันตกรรม</p> <p>2. ผู้รับผิดชอบ รองผู้อำนวยการฝ่ายปฏิบัติการคลินิก</p> <p>3. ผู้ประสานงาน นางสาวอรวรรณ เนตรทิพย์</p>          | 19,500   | 44,600 |
| 3     | ทพ.0403/60  | โครงการอบรมเชิงปฏิบัติการเรื่อง การช่วยเหลือผู้ป่วยในภาวะเจ็บป่วยฉุกเฉิน  | <p>1. หน่วยงานที่รับผิดชอบ ทีมช่วยเหลือฉุกเฉิน โรงพยาบาลทันตกรรม</p> <p>2. ผู้รับผิดชอบ คณะกรรมการทีมช่วยเหลือฉุกเฉิน</p> <p>3. ผู้ประสานงาน นางสาวไพลิน พิษา</p> | 50,000   | -      |



| ลำดับ | รหัสโครงการ | ชื่อโครงการ/กิจกรรม   | ผู้รับผิดชอบ   | งบประมาณ |        |
|-------|-------------|---|--|----------|--------|
|       |             |   |  | แผ่นดิน  | รายได้ |
| 4     | ทพ.0404/60  | โครงการอบรมเชิงปฏิบัติการ เรื่อง การฝึกปฏิบัติการพิมพ์ปากเพื่อสร้างแบบจำลองเพื่อการศึกษา กิจกรรมเพิ่มพูนทักษะทางทันตกรรมประดิษฐ์ สำหรับนิสิตชั้นปีที่ 4   | 1. หน่วยงานที่รับผิดชอบ ภาควิชาทันตกรรมบูรณะ<br>2. ผู้รับผิดชอบ อ.ทพ.ดร.ธนพล ศรสวรรณ<br>3. ผู้ประสานงาน อ.ทพ.ดร.เจษฎา ผลาสุข   | 11,800   | -      |
| 5     | ทพ.0405/60  | โครงการอบรมเชิงปฏิบัติการ เรื่อง การซ่อมหนีไฟในคณะทันตแพทยศาสตร์และโรงพยาบาลทันตกรรม 3<br>5.1 กิจกรรมอบรมเรื่องการซ่อมหนีไฟ และการฝึกภาคปฏิบัติ ( แผ่นดิน 25,850 บาท รายได้ 15,000 บาท)<br>5.2 กิจกรรมซ่อมย่อย วางแผนการจัดการเมื่อเกิดเหตุ และการวิเคราะห์หาจุดเสี่ยงที่อาจมีเหตุเพลิงไหม้ (แผ่นดิน 1,750 บาท) | 1. หน่วยงานที่รับผิดชอบ สำนักงานเลขานุการคณะฯ และโรงพยาบาลทันตกรรม<br>2. ผู้รับผิดชอบ ผู้อำนวยการ รพ.ทันตกรรม รองคณบดีฝ่ายวางแผนพัฒนา รองผู้อำนวยการ รพ. ฝ่ายบริหาร<br>3. ผู้ประสานงาน นางสาวอรรพรรณ เนตรทิพย์ | 27,600   | 15,000 |
| 6     | ทพ.0406/60  | โครงการอบรมพัฒนาความรู้และทักษะการทำงานของทันตแพทย์และผู้ปฏิบัติงานคลินิกบริการ   | 1. หน่วยงานที่รับผิดชอบ โรงพยาบาลทันตกรรม<br>2. ผู้รับผิดชอบ อ.ทพญ.ดร.จิตติมา พุ่มกลิ่น<br>อ.ทพญ.ดร.นวกรณ์ จิตติภิมย์ศักดิ์<br>อ.ทพญ.หทัยรัตน์ เลขะธนะ<br>3. ผู้ประสานงาน นางสาวจำเรียง เจริญทัฬห              | -        | 7,000  |
| 7     | ทพ.0407/60  | โครงการอบรมวิชาการแก่บุคลากรสายสนับสนุน เรื่อง การพัฒนาสมรรถนะของบุคลากรสายสนับสนุน 3   | 1. หน่วยงานที่รับผิดชอบ โรงพยาบาลทันตกรรม<br>2. ผู้รับผิดชอบ ผู้อำนวยการโรงพยาบาลทันตกรรม<br>3. ผู้ประสานงาน นางชมพูนุท อุงจิตต์ตระกูล   | 17,400   | 1,000  |
| 8     | ทพ.0408/60  | โครงการสัมมนาเชิงปฏิบัติการ เรื่อง การพัฒนาทักษะการทำงานและการแลกเปลี่ยนเรียนรู้ระหว่างคลินิก สำหรับผู้ปฏิบัติงานทันตกรรม 3   | 1. หน่วยงานที่รับผิดชอบ โรงพยาบาลทันตกรรม<br>2. ผู้รับผิดชอบ ผู้อำนวยการโรงพยาบาลทันตกรรม<br>3. ผู้ประสานงาน นางสาวสุรินทร์พร คัมภีรานนท์  | 7,000    | -      |
| 9     | ทพ.0409/60  | โครงการอบรมพัฒนาคุณภาพและทักษะการทำงานของผู้ปฏิบัติงานทันตกรรมและเจ้าหน้าที่ผู้ปฏิบัติงานคลินิกนอกเวลาวิชาการ   | 1. หน่วยงานที่รับผิดชอบ โรงพยาบาลทันตกรรม<br>2. ผู้รับผิดชอบ อ.ทพญ.ดร.จิตติมา พุ่มกลิ่น<br>อ.ทพญ.ดร.นวกรณ์ จิตติภิมย์ศักดิ์<br>อ.ทพญ.หทัยรัตน์ เลขะธนะ<br>3. ผู้ประสานงาน นางสาวจำเรียง เจริญทัฬห              | -        | 9,300  |
| 10    | ทพ.0410/60  | โครงการเตรียมความพร้อมนิสิตในบทบาทและการให้บริการในโรงพยาบาลทันตกรรม 3<br>10.1 กิจกรรมกลุ่มเป้าหมายเป็นนิสิตทันตแพทย์ ชั้นปีที่ 4 (ไม่มีค่าใช้จ่าย)<br>10.2 กิจกรรมกลุ่มเป้าหมายเป็นนิสิตทันตแพทย์ ชั้นปีที่ 5-6 (แผ่นดิน 600 บาท)<br>10.3 กิจกรรมสัมมนาวางแผนงานกับตัวแทนคลินิก (แผ่นดิน 600 บาท)              | 1. หน่วยงานที่รับผิดชอบ โรงพยาบาลทันตกรรม<br>2. ผู้รับผิดชอบ รองคณบดีฝ่ายคลินิก รองคณบดีฝ่ายวิชาการ<br>3. ผู้ประสานงาน นางสาวไพลิน พิษา  | 1,200    | -      |

| ลำดับ  | รหัสโครงการ | ชื่อโครงการ/กิจกรรม  | ผู้รับผิดชอบ   | งบประมาณ   |           |
|--|-------------|--|--|------------|-----------|
|  |             |  |  | แผ่นดิน    | รายได้    |
| 11   | ทพ.0411/60  | โครงการอบรมเชิงปฏิบัติการเรื่อง การฝึกซ้อม/จำลองสถานการณ์ในการช่วยฟื้นคืนชีพเบื้องต้น<br><br>11.1 กิจกรรมการฝึกซ้อม/จำลองสถานการณ์ในการช่วยฟื้นคืนชีพเบื้องต้น (ครั้งที่ 1) (แผ่นดิน 2,000 บาท)<br>11.2 กิจกรรมการฝึกซ้อม/จำลองสถานการณ์ในการช่วยฟื้นคืนชีพเบื้องต้น (ครั้งที่ 2) (แผ่นดิน 2,000 บาท)<br>11.3 กิจกรรมการฝึกซ้อม/จำลองสถานการณ์ในการช่วยฟื้นคืนชีพเบื้องต้น (ครั้งที่ 3) (แผ่นดิน 2,000 บาท)  | 1. หน่วยงานที่รับผิดชอบ ทีมช่วยเหลือฉุกเฉิน<br>โรงพยาบาลทันตกรรม<br>2. ผู้รับผิดชอบ คณะกรรมการทีมช่วยเหลือฉุกเฉิน<br>3. ผู้ประสานงาน นางสาวไพลิน พิชา          | 6,000      | -         |
| 12   | ทพ.0412/60  | โครงการสนับสนุนการรับบริการทางทันตกรรมในผู้สูงอายุ<br>12.1 กิจกรรมการประชาสัมพันธ์โครงการผ่านสื่อวิทยุ เสียงตามสายของชุมชน เคเบิล ท้องถิ่น แผ่นพับ ป้ายประชาสัมพันธ์ เว็บไซต์ของคณะฯ และโรงพยาบาลทันตกรรม (ไม่มีค่าใช้จ่าย)<br>12.2 กิจกรรมการจัดการรถรับ-ส่งเพื่อสนับสนุนผู้สูงอายุที่มีข้อจำกัดในการเดินทาง โดยการติดต่อสร้างความร่วมมือกับองค์กรในชุมชน (ไม่มีค่าใช้จ่าย)<br>12.3 กิจกรรมการจัดอบรมบุคลากรและนิสิตที่ให้การรักษาเพื่อเตรียมความพร้อมและเพิ่มพูนทักษะในการให้การรักษผู้ป่วยสูงอายุ/ผู้ป่วยที่มีข้อจำกัดในการเคลื่อนไหว (แผ่นดิน 15,700 บาท)<br>12.4 กิจกรรมสัมมนาการติดตามผล และสรุปผลการดำเนินงาน (แผ่นดิน 600 บาท)<br>12.5 กิจกรรมค้นหาจุดความเสี่ยงต่อผู้สูงอายุในการเข้ารับบริการ (ไม่มีค่าใช้จ่าย)<br>12.6 กิจกรรมกระตุ้นความเข้าใจในการดูแลกลุ่มผู้ป่วยสูงอายุ (ไม่มีค่าใช้จ่าย) | 1. หน่วยงานที่รับผิดชอบ โรงพยาบาลทันตกรรม<br>2. ผู้รับผิดชอบ ผู้อำนวยการโรงพยาบาลทันตกรรม<br>3. ผู้ประสานงาน นางสาวอรรพรรณ เนตรทิพย์                           | 16,300     | -         |
| 13   | ทพ.0413/60  | โครงการสัมมนาเชิงปฏิบัติการ เรื่อง การส่งเสริมสุขภาพบุคลากรในโรงพยาบาล<br>14.1 กิจกรรมสัมมนาด้านการส่งเสริมสุขภาพช่องปาก (แผ่นดิน 8,400 บาท)<br>14.2 กิจกรรมสัมมนาและอภิปรายแนวทางการทำงาน เพื่อส่งเสริมอาชีวอนามัย (แผ่นดิน 8,400 บาท)  | 1. หน่วยงานที่รับผิดชอบ โรงพยาบาลทันตกรรม<br>2. ผู้รับผิดชอบ ผู้อำนวยการโรงพยาบาลทันตกรรม<br>3. ผู้ประสานงาน นางสาวสุภลัคน์ ไชยเดช<br>นางสาวเกษราพร เชียงหนุ่น | 16,800     | -         |
| 14   | ทพ.0414/60  | โครงการสัมมนาเชิงปฏิบัติการ เรื่อง การวิเคราะห์และปรับปรุงแนวทางการทำงาน เพื่อส่งเสริมอาชีวอนามัย  | 1. หน่วยงานที่รับผิดชอบ โรงพยาบาลทันตกรรม<br>2. ผู้รับผิดชอบ ผู้อำนวยการโรงพยาบาลทันตกรรม<br>3. ผู้ประสานงาน นางชมพูนุท อัจจิตต์ตระกูล                         | 11,700     | -         |
| รหัส ทพ.04 โรงพยาบาลทันตกรรม รวมเป็นเงินทั้งสิ้น |             |  |  | 263,000.00 | 78,800.00 |

โครงการ/กิจกรรม แผนปฏิบัติการ ประจำปีงบประมาณ 2560 (1 ตุลาคม 2559 - 30 กันยายน 2560)

รหัสหน่วยงาน ทพ.05 สำนักงานคณบดี คณะทันตแพทยศาสตร์

| ลำดับ  | รหัสโครงการ | ชื่อโครงการ/กิจกรรม   | ผู้รับผิดชอบ  | งบประมาณ |        |
|--|-------------|---|---|----------|--------|
|  |             |   |   | แผ่นดิน  | รายได้ |
| 1  | ทพ.0501/60  | โครงการติดตามประเมินผลการปรับปรุงอาคารบริหาร และอาคารปฏิบัติการ ระยะที่ 1 | 1. หน่วยงานที่รับผิดชอบ งานธุรการ สำนักงานเลขานุการฯ<br>2. ผู้รับผิดชอบ คณบดี<br>3. ผู้ประสานงาน นางเพ็ญภา ทมิเทศ | -        | -      |
| รหัส ทพ.05 สำนักงานคณบดี รวมเป็นเงินทั้งสิ้น |             |   |   | -        | -      |

โครงการ/กิจกรรม แผนปฏิบัติการ ประจำปีงบประมาณ 2560 (1 ตุลาคม 2559 - 30 กันยายน 2560)

รหัสหน่วยงาน ทพ.06 ฝ่ายวางแผนพัฒนาและประกันคุณภาพการศึกษา คณะทันตแพทยศาสตร์

| ลำดับ | รหัสโครงการ | ชื่อโครงการ/กิจกรรม  | ผู้รับผิดชอบ   | งบประมาณ |        |
|-------|-------------|--|--|----------|--------|
|       |             |  |  | แผ่นดิน  | รายได้ |
| 1     | ทพ.0601/60  | โครงการอบรมการพัฒนาางานด้านนโยบายและแผนงานคณะ 10<br>1.1 กิจกรรมสัมมนาเชิงปฏิบัติการเรื่อง “การวิเคราะห์บททวนปรัชญา ปณิธาน วัตถุประสงค์ และแผนยุทธศาสตร์ของคณะ” (แผ่นดิน 25,200 บาท)<br>1.2 กิจกรรมจัดทำรายงานประจำปี (ไม่มีค่าใช้จ่าย)<br>1.3 กิจกรรมจัดทำแผนปฏิบัติการประจำปี (รายได้ 2,500 บาท)<br>1.4 กิจกรรมติดตามและประเมินแผนคณะทันตแพทยศาสตร์ (ไม่มีค่าใช้จ่าย) | 1. หน่วยงานที่รับผิดชอบ งานนโยบายและแผน<br>2. ผู้รับผิดชอบ รองคณบดีฝ่ายวางแผนพัฒนา<br>3. ผู้ประสานงาน นางสาวอิศรินทร์ สุขตระกูล<br>นางสาวอภิษฎา บุญรูป | 25,200   | 2,500  |
| 2     | ทพ.0602/60  | โครงการประกันคุณภาพการศึกษาภายใน (รอบ 17)<br>2.1 กิจกรรมสัมมนาเชิงปฏิบัติการเรื่อง “การพัฒนาการประกันคุณภาพการศึกษา” (แผ่นดิน 8,800 บาท)<br>2.2 กิจกรรมการประกันคุณภาพการศึกษาของหลักสูตร (รายได้ 18,000 บาท)<br>2.3 กิจกรรมการประกันคุณภาพการศึกษาของคณะฯ (รายได้ 29,000 บาท)   | 1. หน่วยงานที่รับผิดชอบ คณะกรรมการประกันคุณภาพการศึกษา<br>2. ผู้รับผิดชอบ รองคณบดีฝ่ายวางแผนพัฒนา<br>3. ผู้ประสานงาน นางสาวพัสดราภรณ์ ตฤปอัชฌา         | 8,800    | 47,000 |
| 3     | ทพ.0603/60  | โครงการสัมมนาเชิงปฏิบัติการเรื่อง “พัฒนาองค์กรไปสู่การเป็นองค์กรแห่งการเรียนรู้”<br>3.1 กิจกรรมสัมมนาเชิงปฏิบัติการเรื่อง “การแลกเปลี่ยนเรียนรู้ด้านงานวิจัย” (แผ่นดิน 5,000 บาท)<br>3.2 กิจกรรมสัมมนาเชิงปฏิบัติการเรื่อง “การแลกเปลี่ยนเรียนรู้ด้านการเรียนการสอน” (แผ่นดิน 5,000 บาท)   | 1. หน่วยงานที่รับผิดชอบ คณะกรรมการจัดการเรียนรู้<br>2. ผู้รับผิดชอบ รองคณบดีฝ่ายวางแผนพัฒนา<br>3. ผู้ประสานงาน นางสาวพัสดราภรณ์ ตฤปอัชฌา               | 10,000   | -      |

| ลำดับ   | รหัสโครงการ | ชื่อโครงการ/กิจกรรม   | ผู้รับผิดชอบ   | งบประมาณ  |           |
|---|-------------|---|--|-----------|-----------|
|   |             |   |  | แผ่นดิน   | รายได้    |
| 4   | ทพ.0604/60  | โครงการกิจกรรม 5 ส<br>4.1 กิจกรรมการอบรมเชิงปฏิบัติการ เรื่อง Big Cleaning Day (รายได้ 18,200 บาท)<br>4.2 กิจกรรมการพัฒนา 5 ส (รายได้ 3,000 บาท)  | 1. หน่วยงานที่รับผิดชอบ คณะกรรมการโครงการ 5 ส<br>2. ผู้รับผิดชอบ รองคณบดีฝ่ายวางแผนพัฒนา<br>3. ผู้ประสานงาน นางสาวอภิษฎา บุญรูป  | -         | 21,200    |
| 5   | ทพ.0605/60  | โครงการพัฒนาระบบสารสนเทศและฐานข้อมูลเพื่อการตัดสินใจและพัฒนาความรู้<br>ด้านคอมพิวเตอร์<br>5.1 กิจกรรมพัฒนาระบบสารสนเทศและฐานข้อมูลเพื่อการตัดสินใจ (ไม่มีค่าใช้จ่าย)<br>5.2 กิจกรรมอบรมเชิงปฏิบัติการเพื่อชี้แจงและทำความเข้าใจและประชาสัมพันธ์<br>ระบบสารสนเทศ (แผ่นดิน 800 บาท) | 1. หน่วยงานที่รับผิดชอบ งานนโยบายและแผน<br>2. ผู้รับผิดชอบ ประธานคณะกรรมการระบบ<br>สารสนเทศ<br>3. ผู้ประสานงาน นายกิตติพัฒน์ วัฒนดำรง<br>นายธีรชัย ตีรรักษา<br>นายภาคิน แสงสุวรรณ<br>นางสาวอ้อมฤทัย คอนสาร | 800       | -         |
| รหัส ทพ.06 ฝ่ายวางแผนพัฒนาและประกันคุณภาพการศึกษา รวมเป็นเงินทั้งสิ้น |             |   |  | 44,800.00 | 70,700.00 |

โครงการ/กิจกรรม แผนปฏิบัติการ ประจำปีงบประมาณ 2560 (1 ตุลาคม 2559 - 30 กันยายน 2560)

รหัสหน่วยงาน ทพ.07 ฝ่ายวิจัย คณะทันตแพทยศาสตร์

| ลำดับ | รหัสโครงการ | ชื่อโครงการ/กิจกรรม  | ผู้รับผิดชอบ   | งบประมาณ |        |
|-------|-------------|--|--|----------|--------|
|       |             |  |  | แผ่นดิน  | รายได้ |
| 1     | ทพ.0701/60  | โครงการสัมมนาเชิงวิชาการวันวิจัยคณะทันตแพทยศาสตร์  | 1. หน่วยงานที่รับผิดชอบ หน่วยวิจัย<br>2. ผู้รับผิดชอบ รองคณบดีฝ่ายวิจัยและวิรัชกิจ<br>3. ผู้ประสานงาน นางสาวอัญชิสา บุญสาใจ                          | 28,100   | 1,000  |
| 2     | ทพ.0702/60  | โครงการอบรมเชิงปฏิบัติการเพื่อเพิ่มศักยภาพด้านการวิจัย   | 1. หน่วยงานที่รับผิดชอบ หน่วยวิจัย<br>2. ผู้รับผิดชอบ รองคณบดีฝ่ายวิจัยและวิรัชกิจ<br>3. ผู้ประสานงาน นางสาวอัญชิสา บุญสาใจ                          | 22,500   | 1,000  |
| 3     | ทพ.0703/60  | โครงการอบรมเชิงปฏิบัติการเทคนิคการวิจัยในห้องปฏิบัติการ<br>3.1 กิจกรรม เรื่อง การใช้งานเบื้องต้นเครื่องตรวจวัดความหนาของผิววัสดุแบบสามมิติ<br>และการประยุกต์ใช้ในงานวิจัยทางทันตกรรม (แผ่นดิน 43,300 บาท)<br>3.2 กิจกรรม เรื่อง การใช้งานเบื้องต้นเครื่องตรวจวิเคราะห์ และเก็บแยกเซลล์ และการ<br>ประยุกต์ใช้ในงานวิจัยทางทันตกรรม (แผ่นดิน 43,300 บาท) | 1. หน่วยงานที่รับผิดชอบ หน่วยวิจัย<br>2. ผู้รับผิดชอบ รองคณบดีฝ่ายวิจัยและวิรัชกิจ<br>3. ผู้ประสานงาน นางสาวอัญชิสา บุญสาใจ<br>นางสาวสุทธิมาศ หยกกยง | 86,600   | -      |

| ลำดับ                                    | รหัสโครงการ | ชื่อโครงการ/กิจกรรม   | ผู้รับผิดชอบ   | งบประมาณ   |          |
|--|-------------|---|--|------------|----------|
|  |             |   |  | แผ่นดิน    | รายได้   |
| 4  | ทพ.0704/60  | โครงการศึกษาดูงานห้องปฏิบัติการวิจัย ภายในจังหวัดพิษณุโลก                                     | 1. หน่วยงานที่รับผิดชอบ หน่วยวิจัย<br>2. ผู้รับผิดชอบ รองคณบดีฝ่ายวิจัยและวิรัชกิจ<br>3. ผู้ประสานงาน นางสาวอัญชิสา บุญสาใจ<br>นางสาวสุทธิมาศ หวยกยง | -          | -        |
| 5  | ทพ.0705/60  | โครงการอบรมเชิงปฏิบัติการ เรื่อง การนำสถิติไปใช้งานวิจัย                                      | 1. หน่วยงานที่รับผิดชอบ หน่วยวิจัย<br>2. ผู้รับผิดชอบ รองคณบดีฝ่ายวิจัยและวิรัชกิจ<br>3. ผู้ประสานงาน นางสาวอัญชิสา บุญสาใจ                          | -          | -        |
| 6  | ทพ.0706/60  | โครงการฝึกอบรมเชิงปฏิบัติการ เรื่อง แนวทางการขอรับรองจริยธรรมการวิจัยในมนุษย์ และในสัตว์ทดลอง | 1. หน่วยงานที่รับผิดชอบ หน่วยวิจัย<br>2. ผู้รับผิดชอบ รองคณบดีฝ่ายวิจัยและวิรัชกิจ<br>3. ผู้ประสานงาน นางสาวอัญชิสา บุญสาใจ                          | 3,600      | -        |
| 7  | ทพ.0707/60  | โครงการประชุมวิชาการนิตรรศการนเรศวรวิจัย คณะทันตแพทยศาสตร์                                    | 1. หน่วยงานที่รับผิดชอบ หน่วยวิจัย<br>2. ผู้รับผิดชอบ รองคณบดีฝ่ายวิจัยและวิรัชกิจ<br>3. ผู้ประสานงาน นางสาวอัญชิสา บุญสาใจ                          | 2,000      | -        |
| รหัส ทพ.07 ฝ่ายวิจัย รวมเป็นเงินทั้งสิ้น |             |   |  | 142,800.00 | 2,000.00 |

โครงการ/กิจกรรม แผนปฏิบัติการ ประจำปีงบประมาณ 2560 (1 ตุลาคม 2559 - 30 กันยายน 2560)

รหัสหน่วยงาน ทพ.08 ภาควิชาชีววิทยาช่องปาก คณะทันตแพทยศาสตร์

| ลำดับ | รหัสโครงการ | ชื่อโครงการ/กิจกรรม  | ผู้รับผิดชอบ  | งบประมาณ |        |
|-------|-------------|--|---|----------|--------|
|       |             |  |   | แผ่นดิน  | รายได้ |
| 1     | ทพ.0801/60  | โครงการสัมมนาเชิงวิชาการ "โครงร่างงานวิจัยของนิสิตทันตแพทย์ ชั้นปีที่ 4" | 1. หน่วยงานที่รับผิดชอบ ภาควิชาชีววิทยาช่องปาก<br>2. ผู้รับผิดชอบ อ.ทพ.วรายุทธ โชติประกายเกียรติ<br>3. ผู้ประสานงาน อ.ดร.จันทร์ทิภา จบศรี           | -        | -      |
| 2     | ทพ.0802/60  | โครงการสัมมนาเชิงวิชาการ "โครงร่างงานวิจัยของนิสิตทันตแพทย์ ชั้นปีที่ 5" | 1. หน่วยงานที่รับผิดชอบ ภาควิชาชีววิทยาช่องปาก<br>2. ผู้รับผิดชอบ อ.ดร.จันทร์ทิภา จบศรี<br>3. ผู้ประสานงาน อ.ทพญ.ดร.ฐานิต ประสิทธิ์ศักดิ์           | -        | -      |
| 3     | ทพ.0803/60  | โครงการสัมมนาเชิงวิชาการ "ผลงานวิจัยของนิสิตทันตแพทย์ ชั้นปีที่ 6"       | 1. หน่วยงานที่รับผิดชอบ ภาควิชาชีววิทยาช่องปาก<br>2. ผู้รับผิดชอบ อ.ทพญ.ดร.บุณทริกา ชื่นจิตกุลถาวร<br>3. ผู้ประสานงาน ผศ.ทพญ.ดร.รุ่งอรุณ เกียรติไกร | -        | -      |

| ลำดับ   | รหัสโครงการ | ชื่อโครงการ/กิจกรรม  | ผู้รับผิดชอบ  | งบประมาณ  |          |
|---|-------------|--|---|-----------|----------|
|   |             |  |   | แผ่นดิน   | รายได้   |
| 4   | ทพ.0804/60  | โครงการอบรมเชิงปฏิบัติการ เรื่อง "นิติทันตวิทยา (Forensic odontology)" | 1. หน่วยงานที่รับผิดชอบ ภาควิชาชีววิทยาช่องปาก<br>2. ผู้รับผิดชอบ อ.ทพญ.ดร.สุวิมล เจตนาเชี่ยวชาญกิจ<br>3. ผู้ประสานงาน ผศ.ทพญ.ดร.รุ่งอรุณ เกรียงไกร | 15,000    | 2,000    |
| 5   | ทพ.0805/60  | โครงการปรับปรุงสไลด์เพื่อการเรียนการสอนรายวิชาจุลกายวิภาคศาสตร์ช่องปาก | 1. หน่วยงานที่รับผิดชอบ ภาควิชาชีววิทยาช่องปาก<br>2. ผู้รับผิดชอบ อ.ทพญ.ดร.ฐานิต ประสิทธิ์ศักดิ์<br>3. ผู้ประสานงาน อ.ทพญ.ดร.บุณทริกา ชินจิตกุลถาวร | 50,000    | -        |
| รหัส ทพ.08 ภาควิชาชีววิทยาช่องปาก รวมเป็นเงินทั้งสิ้น |             |  |   | 65,000.00 | 2,000.00 |

โครงการ/กิจกรรม แผนปฏิบัติการ ประจำปีงบประมาณ 2560 (1 ตุลาคม 2559 - 30 กันยายน 2560)

รหัสหน่วยงาน ทพ.09 ภาควิชาทันตกรรมบูรณะ คณะทันตแพทยศาสตร์

| ลำดับ   | รหัสโครงการ | ชื่อโครงการ/กิจกรรม  | ผู้รับผิดชอบ  | งบประมาณ  |        |
|---|-------------|--|---|-----------|--------|
|   |             |  |   | แผ่นดิน   | รายได้ |
| 1   | ทพ.0901/60  | โครงการประชุมเชิงวิชาการเพื่อพัฒนาวิชาการภาควิชาทันตกรรมบูรณะ<br>1.1 กิจกรรมประชุมเชิงวิชาการทางทันตกรรมบูรณะ 12 (แผ่นดิน 45,000 บาท)<br>1.2 กิจกรรมสัมมนาวัสดุทางทันตกรรมร่วมสมัย (ไม่มีค่าใช้จ่าย)<br>1.3 กิจกรรมสัมมนาวิชาการเพื่อพัฒนาความรู้ทางทันตกรรมประดิษฐ์สำหรับอาจารย์ใหม่ (แผ่นดิน 5,000 บาท)<br>1.4 กิจกรรม Lunch & Learn for Updating in Operative Dentistry (แผ่นดิน 4,500 บาท) | 1. หน่วยงานที่รับผิดชอบ ภาควิชาทันตกรรมบูรณะ<br>2. ผู้รับผิดชอบ หัวหน้าภาควิชาทันตกรรมบูรณะ<br>3. ผู้ประสานงาน นางสมจิต ตัดน้อย | 54,500    | -      |
| 2   | ทพ.0902/60  | โครงการสัมมนาเชิงปฏิบัติการภาควิชาทันตกรรมบูรณะ<br>2.1 กิจกรรมแลกเปลี่ยนเรียนรู้ภาควิชาทันตกรรมบูรณะ (แผ่นดิน 5,000 บาท)<br>2.2 กิจกรรมสัมมนาวิชาการ เรื่อง "Minimal Intervention Dentistry" (แผ่นดิน 3,000 บาท)<br>2.3 กิจกรรมประชุมเชิงปฏิบัติการทางทันตกรรมบูรณะ เรื่อง "รู้จักกับ NiTi rotary files" (แผ่นดิน 5,000 บาท)   | 1. หน่วยงานที่รับผิดชอบ ภาควิชาทันตกรรมบูรณะ<br>2. ผู้รับผิดชอบ หัวหน้าภาควิชาทันตกรรมบูรณะ<br>3. ผู้ประสานงาน นางสมจิต ตัดน้อย | 13,000    | -      |
| 3   | ทพ.0903/60  | โครงการอบรมเชิงปฏิบัติการ เรื่อง "การอ่านและแปลภาพรังสีทางวิทยาเอ็นโดดอนต์"  | 1. หน่วยงานที่รับผิดชอบ ภาควิชาทันตกรรมบูรณะ<br>2. ผู้รับผิดชอบ หัวหน้าภาควิชาทันตกรรมบูรณะ<br>3. ผู้ประสานงาน นางสมจิต ตัดน้อย | 10,000    | -      |
| รหัส ทพ.09 ภาควิชาทันตกรรมบูรณะ รวมเป็นเงินทั้งสิ้น |             |  |   | 77,500.00 | -      |

โครงการ/กิจกรรม แผนปฏิบัติการ ประจำปีงบประมาณ 2560 (1 ตุลาคม 2559 - 30 กันยายน 2560)

รหัสหน่วยงาน ทพ.10 ภาควิชาทันตกรรมป้องกัน คณะทันตแพทยศาสตร์

| ลำดับ  | รหัสโครงการ | ชื่อโครงการ/กิจกรรม   | ผู้รับผิดชอบ   | งบประมาณ          |                  |
|--|-------------|---|--|-------------------|------------------|
|  |             |   |  | แผ่นดิน           | รายได้           |
| 1  | ทพ.1001/60  | โครงการฝึกปฏิบัติงานและแลกเปลี่ยนเรียนรู้การทำงานสร้างเสริมสุขภาพในชุมชน สำหรับนิสิตทันตแพทย์ชั้นปีที่ 5 ปีการศึกษา 2560  | 1. หน่วยงานที่รับผิดชอบ ภาควิชาทันตกรรมป้องกัน<br>2. ผู้รับผิดชอบ อ.ทพญ.ธนิตา โพธิ์ดี<br>3. ผู้ประสานงาน นางสาวณัฐยาภรณ์ คำเหลือง        | 97,080            | -                |
| 2  | ทพ.1002/60  | โครงการฝึกอบรมทันตแพทย์ประจำบ้าน เพื่ออุมิบัตร/อนุมัติบัตรแสดงความรู้ ความชำนาญในการประกอบวิชาชีพทันตกรรม สาขาทันตกรรมจัดฟันปีการศึกษา 2559 (ต่อเนื่องปีการศึกษา 2557) และรุ่นที่ 2 ปีการศึกษา 2559 (รายได้เงินรับฝาก)  | 1. หน่วยงานที่รับผิดชอบ ภาควิชาทันตกรรมป้องกัน<br>2. ผู้รับผิดชอบ อ.ทพญ.รัชวรรณ ตันศลารักษ์<br>3. ผู้ประสานงาน นางสาวณัฐยาภรณ์ คำเหลือง  | -                 | -                |
| 3  | ทพ.1003/60  | โครงการสัญจรเพื่อคุณภาพชีวิตที่ดีขึ้นสำหรับผู้ป่วยปากแหว่งเพดานโหว่ (Mobile Project for a better quality of life among patients with cleft lip and palate)  | 1. หน่วยงานที่รับผิดชอบ ภาควิชาทันตกรรมป้องกัน<br>2. ผู้รับผิดชอบ อ.ทพญ.ดร.สิริโสม สาดราวาหะ<br>3. ผู้ประสานงาน นางสาวณัฐยาภรณ์ คำเหลือง | 42,760            | 7,240            |
| 4  | ทพ.1004/60  | โครงการฝึกปฏิบัติงานการดูแลสุขภาพช่องปากของผู้สูงอายุในโรงพยาบาล<br>4.1 กิจกรรมฝึกปฏิบัติงานการดูแลสุขภาพช่องปากของผู้สูงอายุในโรงพยาบาล พุทธชินราช จังหวัดพิษณุโลก (รายได้ 13,100 บาท)<br>4.2 กิจกรรมแลกเปลี่ยนเรียนรู้การดูแลสุขภาพช่องปากของผู้สูงอายุในโรงพยาบาล (รายได้ 3,675 บาท) | 1. หน่วยงานที่รับผิดชอบ ภาควิชาทันตกรรมป้องกัน<br>2. ผู้รับผิดชอบ ผศ.ทพ.ดร.ภัสรพล สำเนียง<br>3. ผู้ประสานงาน นางสาววรัญญา สร้อยโยงาม     | -                 | 16,775           |
| <b>รหัส ทพ.10 ภาควิชาทันตกรรมป้องกัน รวมเป็นเงินทั้งสิ้น</b> |             |   |  | <b>139,840.00</b> | <b>24,015.00</b> |

โครงการ/กิจกรรม แผนปฏิบัติการ ประจำปีงบประมาณ 2560 (1 ตุลาคม 2559 - 30 กันยายน 2560)

รหัสหน่วยงาน ทพ.11 ภาควิชาศัลยศาสตร์ช่องปาก คณะทันตแพทยศาสตร์

| ลำดับ  | รหัสโครงการ | ชื่อโครงการ/กิจกรรม                                       | ผู้รับผิดชอบ   | งบประมาณ            |                  |
|--|-------------|---|--|---------------------|------------------|
|  |             |   |  | แผ่นดิน             | รายได้           |
| 1  | ทพ.1101/60  | โครงการฝึกปฏิบัติงานของนิสิตทันตแพทย์ผู้สัญญา             | 1. หน่วยงานที่รับผิดชอบ ภาควิชาศัลยศาสตร์ช่องปาก<br>2. ผู้รับผิดชอบ ผศ.ทพ.ไพโรจน์ ศรีอรุณ<br>3. ผู้ประสานงาน นางสาววิภาพร บัวทอง           | 1,100,000           | -                |
| 2  | ทพ.1102/60  | โครงการศึกษาดูงานด้านศัลยศาสตร์ช่องปากและแม็กซิลโลเฟเชียล | 1. หน่วยงานที่รับผิดชอบ ภาควิชาศัลยศาสตร์ช่องปาก<br>2. ผู้รับผิดชอบ หัวหน้าภาควิชาศัลยศาสตร์ช่องปาก<br>3. ผู้ประสานงาน นางสาววิภาพร บัวทอง | 30,000              | 15,000           |
| <b>รหัส ทพ.11 ภาควิชาศัลยศาสตร์ช่องปาก รวมเป็นเงินทั้งสิ้น</b> |             |   |  | <b>1,130,000.00</b> | <b>15,000.00</b> |

โครงการ/กิจกรรม แผนปฏิบัติการ ประจำปีงบประมาณ 2560 (1 ตุลาคม 2559 - 30 กันยายน 2560)

รหัสหน่วยงาน ทพ.12 ภาควิชาทันตกรรมวินิจฉัย คณะทันตแพทยศาสตร์

| ลำดับ  | รหัสโครงการ | ชื่อโครงการ/กิจกรรม  | ผู้รับผิดชอบ  | งบประมาณ     |              |
|--|-------------|--|---|--------------|--------------|
|  |             |  |   | แผ่นดิน      | รายได้       |
| 1  | ทพ.1201/60  | โครงการอบรมและฝึกทักษะการเตรียมและอ้อมขึ้นเนื้อเพื่อเพิ่มประสิทธิภาพการวินิจฉัยโรคทางจุลพยาธิวิทยา | 1. หน่วยงานที่รับผิดชอบ ภาควิชาทันตกรรมวินิจฉัย<br>2. ผู้รับผิดชอบ อ.ทพ.ดร.ชายแดน อินตะปา<br>3. ผู้ประสานงาน นางสาวอุทัยรัตน์ พรมศรี        | 12,000       | -            |
| 2  | ทพ.1202/60  | โครงการอบรมทันตกรรมทางไกลเพื่อการวินิจฉัยและการรักษา   | 1. หน่วยงานที่รับผิดชอบ ภาควิชาทันตกรรมวินิจฉัย<br>2. ผู้รับผิดชอบ ผศ.ทพญ.อนงค์นาฏ ภัคตินรงค์<br>3. ผู้ประสานงาน นางสาวอุทัยรัตน์ พรมศรี    | 2,500        | -            |
| 3  | ทพ.1203/60  | โครงการศึกษาดูงานการดูแลรักษาผู้ป่วยในคลินิกทันตรังสี  | 1. หน่วยงานที่รับผิดชอบ ภาควิชาทันตกรรมวินิจฉัย<br>2. ผู้รับผิดชอบ ผศ.ทพญ.ดร.วีรญา ดันทนาภรณ์กุล<br>3. ผู้ประสานงาน นางสาวอุทัยรัตน์ พรมศรี | 8,000        | 4,000        |
| รหัส ทพ.12 ภาควิชาทันตกรรมวินิจฉัย รวมเป็นเงินทั้งสิ้น |             |  |   | 22,500.00    | 4,000.00     |
| รวมยอดโครงการ ปีงบประมาณ 2560                          |             |  |   | 3,135,240.00 | 1,024,515.00 |
|  |             |  |   |              | 4,159,755.00 |



แผนการใช้งบประมาณแผนปฏิบัติการ ประจำปีงบประมาณ 2560 คณะทันตแพทยศาสตร์ มหาวิทยาลัยนเรศวร

| ลำดับ      | รหัสโครงการ | หน่วยงาน                 | แหล่งงบประมาณ |              | งบประมาณรวมที่บรรจุในแผนฯ | ไตรมาส 1  |           |           |           |              |            | ไตรมาส 2   |           |            |           |            |          |
|------------|-------------|--------------------------|---------------|--------------|---------------------------|-----------|-----------|-----------|-----------|--------------|------------|------------|-----------|------------|-----------|------------|----------|
|            |             |                          | แผ่นดิน       | รายได้       |                           | ต.ค. 59   |           | พ.ย. 59   |           | ธ.ค. 59      |            | ม.ค. 60    |           | ก.พ. 60    |           | มี.ค. 60   |          |
|            |             |                          |               |              |                           | แผ่นดิน   | รายได้    | แผ่นดิน   | รายได้    | แผ่นดิน      | รายได้     | แผ่นดิน    | รายได้    | แผ่นดิน    | รายได้    | แผ่นดิน    | รายได้   |
| 1          | ทพ.01       | ฝ่ายบริหาร               | 100,000.00    | 280,000.00   | 380,000.00                | 17,500    | -         | 16,500    | -         | -            | -          | 16,500     | 15,000    | -          | 15,000    | 16,500     | -        |
| 2          | ทพ.02       | ฝ่ายวิชาการ              | 1,149,800.00  | 115,500.00   | 1,265,300.00              | 3,000     | -         | -         | -         | 31,800       | 500        | 128,000    | -         | 363,000    | -         | 128,000    | -        |
| 3          | ทพ.03       | งานกิจการนิสิต           | -             | 432,500.00   | 432,500.00                | -         | 10,000    | -         | 22,000    | -            | 137,000    | -          | 35,000    | -          | -         | -          | 1,500    |
| 4          | ทพ.04       | โรงพยาบาลทันตกรรม        | 263,000.00    | 78,800.00    | 341,800.00                | 26,800    | 900       | 13,950    | -         | 25,000       | 7,000      | 600        | 29,000    | 3,800      | -         | 13,700     | -        |
| 5          | ทพ.05       | สำนักงานคณบดี            | -             | -            | -                         | -         | -         | -         | -         | -            | -          | -          | -         | -          | -         | -          | -        |
| 6          | ทพ.06       | ฝ่ายนโยบายและแผน         | 44,800.00     | 70,700.00    | 115,500.00                | -         | 2,500     | -         | -         | -            | -          | -          | -         | 8,800      | -         | 10,000     | -        |
| 7          | ทพ.07       | ฝ่ายวิจัย                | 142,800.00    | 2,000.00     | 144,800.00                | -         | -         | -         | -         | -            | -          | -          | -         | -          | -         | -          | -        |
| 8          | ทพ.08       | ภาควิชาชีววิทยาช่องปาก   | 65,000.00     | 2,000.00     | 67,000.00                 | -         | -         | -         | -         | 27,500       | 2,000      | 12,500     | -         | 12,500     | -         | 12,500     | -        |
| 9          | ทพ.09       | ภาควิชาทันตกรรมบูรณะ     | 77,500.00     | -            | 77,500.00                 | -         | -         | -         | -         | -            | -          | -          | -         | -          | -         | 10,000     | -        |
| 10         | ทพ.10       | ภาควิชาทันตกรรมป้องกัน   | 139,840.00    | 24,015.00    | 163,855.00                | 4,276     | 6,550     | 4,276     | 10,225    | 4,276        | -          | 4,276      | -         | 4,276      | -         | 4,276      | -        |
| 11         | ทพ.11       | ภาควิชาศัลยศาสตร์ช่องปาก | 1,130,000.00  | 15,000.00    | 1,145,000.00              | -         | -         | -         | -         | 1,110,000    | -          | 10,000     | -         | -          | -         | 10,000     | -        |
| 12         | ทพ.12       | ภาควิชาทันตกรรมวินิจฉัย  | 22,500.00     | 4,000.00     | 26,500.00                 | 4,000     | 2,000     | -         | -         | 12,000       | -          | -          | -         | -          | -         | 4,000      | 2,000    |
| รวมทั้งหมด |             |                          | 3,135,240.00  | 1,024,515.00 | 4,159,755.00              | 55,576.00 | 21,950.00 | 34,726.00 | 32,225.00 | 1,210,576.00 | 146,500.00 | 171,876.00 | 79,000.00 | 392,376.00 | 15,000.00 | 208,976.00 | 3,500.00 |

แผนการใช้งบประมาณแผนปฏิบัติการ ประจำปีงบประมาณ 2560 คณะทันตแพทยศาสตร์ มหาวิทยาลัยนครสวรรค์

| ลำดับ      | รหัสโครงการ | หน่วยงาน                 | แหล่งงบประมาณ |              | งบประมาณรวมที่บรรจุในแผนฯ | ไตรมาส 3   |            |            |            |            |           | ไตรมาส 4   |           |          |            |         |           |
|------------|-------------|--------------------------|---------------|--------------|---------------------------|------------|------------|------------|------------|------------|-----------|------------|-----------|----------|------------|---------|-----------|
|            |             |                          | แผ่นดิน       | รายได้       |                           | เม.ย. 60   |            | พ.ค. 60    |            | มิ.ย. 60   |           | ก.ค. 60    |           | ส.ค. 60  |            | ก.ย. 60 |           |
|            |             |                          |               |              |                           | แผ่นดิน    | รายได้     | แผ่นดิน    | รายได้     | แผ่นดิน    | รายได้    | แผ่นดิน    | รายได้    | แผ่นดิน  | รายได้     | แผ่นดิน | รายได้    |
| 1          | ทพ.01       | ฝ่ายบริหาร               | 100,000.00    | 280,000.00   | 380,000.00                | -          | -          | 16,500     | -          | -          | -         | 16,500     | -         | -        | 250,000    | -       | -         |
| 2          | ทพ.02       | ฝ่ายวิชาการ              | 1,149,800.00  | 115,500.00   | 1,265,300.00              | 298,000    | 100,000    | 198,000    | 15,000     | -          | -         | -          | -         | -        | -          | -       | -         |
| 3          | ทพ.03       | งานกิจการนิสิต           | -             | 432,500.00   | 432,500.00                | -          | 18,000     | -          | 40,000     | -          | 46,000    | -          | 68,000    | -        | 55,000     | -       | -         |
| 4          | ทพ.04       | โรงพยาบาลทันตกรรม        | 263,000.00    | 78,800.00    | 341,800.00                | 4,300      | -          | 136,250    | 25,300     | 32,800     | 1,000     | 2,000      | -         | 3,800    | 15,600     | -       | -         |
| 5          | ทพ.05       | สำนักงานคณบดี            | -             | -            | -                         | -          | -          | -          | -          | -          | -         | -          | -         | -        | -          | -       | -         |
| 6          | ทพ.06       | ฝ่ายนโยบายและแผน         | 44,800.00     | 70,700.00    | 115,500.00                | -          | -          | 25,200     | 21,200     | -          | -         | 800        | -         | -        | 18,000     | -       | 29,000    |
| 7          | ทพ.07       | ฝ่ายวิจัย                | 142,800.00    | 2,000.00     | 144,800.00                | 26,800     | 1,000      | 29,400     | 1,000      | 86,600     | -         | -          | -         | -        | -          | -       | -         |
| 8          | ทพ.08       | ภาควิชาชีววิทยาช่องปาก   | 65,000.00     | 2,000.00     | 67,000.00                 | -          | -          | -          | -          | -          | -         | -          | -         | -        | -          | -       | -         |
| 9          | ทพ.09       | ภาควิชาทันตกรรมบูรณะ     | 77,500.00     | -            | 77,500.00                 | 8,000      | -          | 9,500      | -          | -          | -         | 50,000     | -         | -        | -          | -       | -         |
| 10         | ทพ.10       | ภาควิชาทันตกรรมป้องกัน   | 139,840.00    | 24,015.00    | 163,855.00                | 4,276      | -          | 4,276      | -          | 4,276      | -         | 96,356     | -         | 5,000    | 3,620      | -       | 3,620     |
| 11         | ทพ.11       | ภาควิชาศัลยศาสตร์ช่องปาก | 1,130,000.00  | 15,000.00    | 1,145,000.00              | -          | -          | -          | -          | -          | -         | -          | -         | -        | 15,000     | -       | -         |
| 12         | ทพ.12       | ภาควิชาทันตกรรมวิจิตร    | 22,500.00     | 4,000.00     | 26,500.00                 | -          | -          | 2,500      | -          | -          | -         | -          | -         | -        | -          | -       | -         |
| รวมทั้งหมด |             |                          | 3,135,240.00  | 1,024,515.00 | 4,159,755.00              | 341,376.00 | 119,000.00 | 421,626.00 | 102,500.00 | 123,676.00 | 47,000.00 | 165,656.00 | 68,000.00 | 8,800.00 | 357,220.00 | 0.00    | 32,620.00 |

## บทที่ 4

### การติดตามและประเมินผลแผนปฏิบัติการ

## บทที่ 4

### การติดตามประเมินผลแผนปฏิบัติการ

#### 1. การติดตามและประเมินผลแผนปฏิบัติการ

การติดตามและประเมินผลแผนปฏิบัติการเป็นกิจกรรมที่สำคัญที่มุ่งรวบรวมและวิเคราะห์ข้อมูลทั้งในเชิงปริมาณและคุณภาพ เสนอให้ผู้รับผิดชอบการดำเนินงานในโครงการหรือกิจกรรมต่างๆ และคณะกรรมการบริหารคณะฯ เป็นระยะๆ คณะฯจึงได้กำหนดกลไกในการติดตามประเมินผลแผนปฏิบัติการประจำปีเพื่อให้สามารถนำผลของการประเมินมาใช้ในการวางแผนในปีต่อไปได้ ทั้งนี้ เพื่อให้มีการปรับปรุงวิธีการดำเนินงานหรือปรับเปลี่ยนเป้าหมายของกิจกรรมต่างๆ ให้เหมาะสมกับทรัพยากรหรือสภาพแวดล้อมที่เปลี่ยนแปลงไปในระหว่างปีและในต่อไปได้ด้วย การติดตามและประเมินผลแผนปฏิบัติการมีวัตถุประสงค์ดังต่อไปนี้

- 1) เพื่อรวบรวมผลการปฏิบัติงานตามแผนที่กำหนดไว้ โดยพิจารณาจากเงื่อนไขเวลาที่ควรปฏิบัติและสัมฤทธิ์ผลตามเป้าหมายเชิงปริมาณและคุณภาพของกิจกรรมหรือโครงการต่างๆ
- 2) เพื่อต้องการทราบปัญหาและอุปสรรคในการปฏิบัติงานโครงการต่างๆ ซึ่งจะนำไปสู่การปรับแผนปฏิบัติการในช่วงเวลาที่เหมาะสม
- 3) เพื่อต้องการทราบสัมฤทธิ์ผลโดยรวมของการปฏิบัติงานตามแผนปฏิบัติการ เพื่อจะนำไปใช้ประโยชน์ในการจัดทำแผนปฏิบัติการในระยะต่อไป
- 4) เพื่อต้องการทราบขอบเขตการใช้ประโยชน์จากแผนปฏิบัติการ ในด้านการบริหารและการพัฒนาประสิทธิภาพในการปฏิบัติงานของหน่วยงานและองค์กร

#### 2. สาระสำคัญของการติดตามและประเมินผล

การติดตามและประเมินผลการปฏิบัติงานของคณะที่มีแผนปฏิบัติการเป็นเครื่องมือที่แบ่งสาระสำคัญของการติดตามและประเมินผลออกเป็น 4 มิติ คือ

- 1) การติดตามเป้าหมายการใช้จ่ายงบประมาณ
- 2) การติดตามแผนกิจกรรมประจำเดือน
- 3) การประเมินผลสัมฤทธิ์ของโครงการ
- 4) การประเมินประโยชน์ของแผนปฏิบัติการ

ข้อมูลที่ได้จากการติดตามและประเมินผลจาก 4 มิติดังกล่าวนี้นี้ จำเป็นต้องมีการตรวจสอบ และพิจารณาอย่างละเอียดรอบคอบเพื่อให้เกิดความเชื่อมั่นและสามารถนำไปใช้ประโยชน์ได้เต็มที่

#### 3. กลไกการติดตามการประเมินผล

กลไกสำคัญที่จะนำผลการติดตามและประเมินผลไปใช้ในการกำกับและปรับปรุงการปฏิบัติงาน ได้แก่ คณะกรรมการบริหารคณะฯ ซึ่งจะต้องหามาตรการในการแก้ไขปัญหาและอุปสรรคต่างๆ และมีการติดตามประเมินผลแผนปฏิบัติการของฝ่ายและ/หรือหน่วยงานต่างๆเป็นประจำทุกเดือน เพื่อให้มีการถ่ายทอดความคิดและมาตรการการแก้ปัญหาต่างๆ

การติดตามและประเมินผลสรุปได้ ดังนี้

| ที่ | มิติการติดตาม/<br>ประเมินผล             | ระยะเวลา                                      | ผู้ให้ข้อมูล | วิธีการ  | กลไก  |
|-----|---|---|--------------|--|---|
| 1   | ติดตามเป้าหมายการใช้<br>จ่ายงบประมาณ    | ทุกเดือน                                      | งานการเงิน   | ติดตามการขอ<br>อนุมัติเงินและการ<br>ใช้จ่าย  | 1) งานนโยบายและแผนรวบรวม<br>ข้อมูลเพื่อเสนอคณะกรรมการ<br>บริหารของคณะฯ ตามช่วงที่<br>กำหนดไว้แต่ละมิติ<br>2) งานนโยบายและแผนเก็บ<br>รวบรวมข้อมูลและประชุม<br>พิจารณาเพื่อนำเสนอผลการ<br>ติดตามต่อกรรมการบริหารฯ เป็น<br>ประจำทุกเดือน<br>3) ให้แต่ละหน่วยงานประชุม<br>เจ้าหน้าที่ระดับปฏิบัติการ เพื่อ<br>รายงานผลการปฏิบัติงานต่อ<br>คณะกรรมการบริหาร รวมทั้งหา<br>แนวทางการปรับปรุงแก้ไขการ<br>ปฏิบัติงาน<br>4) หากมีปัญหาเกิดขึ้นให้คณะ<br>กรรมการบริหารฯ พิจารณาหา<br>แนวทางในการปรับปรุงแก้ไขให้<br>เป็นไปตามนโยบายของคณะฯ |
| 2   | ติดตามแผนกิจกรรม<br>ประจำเดือน          | ทุกเดือน                                      | ทุกหน่วยงาน  | ติดตามการ<br>ปฏิบัติงานตาม<br>ปฏิทินกิจกรรม<br>ประจำเดือน  |   |
| 3   | ประเมินสัมฤทธิ์ผลของ<br>โครงการ/กิจกรรม | - ครึ่ง<br>ปีงบประมาณ<br>- ปลายปี<br>งบประมาณ | ทุกหน่วยงาน  | ใช้แบบสอบถาม<br>และสัมภาษณ์<br>เจ้าหน้าที่ระดับ<br>ปฏิบัติการและ<br>ระดับบริหารตาม<br>โครงการต่างๆ |   |
| 4   | ประเมินประโยชน์ของ<br>แผนปฏิบัติการ     | ปลายปี<br>งบประมาณ                            | ทุกหน่วยงาน  | ใช้แบบสอบถาม<br>และสัมภาษณ์<br>เจ้าหน้าที่ระดับ<br>ปฏิบัติการและ<br>ผู้บริหารทุกระดับ              |   |

4. การปรับแผนปฏิบัติการประจำปี

โดยทั่วไปแผนปฏิบัติการสามารถปรับปรุงได้ตามความเปลี่ยนแปลงของทรัพยากรและ/หรือสภาพแวดล้อมต่างๆ  
ที่เปลี่ยนแปลงไป การปรับแผนปฏิบัติการอาจกระทำได้ 2 ระดับคือ

4.1 การปรับแผนปฏิบัติการในระดับกิจกรรมของโครงการ/กิจกรรมต่างๆ อาจมีการปรับปรุงเพิ่มเติมหรือยกเลิก  
กิจกรรมต่างๆ แต่วัตถุประสงค์และเป้าหมายของโครงการ/กิจกรรมไม่มีการเปลี่ยนแปลง โดยให้นำเสนอคณะกรรมการบริหาร  
คณะฯ เพื่อพิจารณาดำเนินการปรับแผน

4.2 การปรับแผนปฏิบัติการในระดับโครงการ หมายถึง การยกเลิกหรือปรับปรุงโครงการที่มีผลทำให้เป้าหมาย  
การดำเนินงานการเปลี่ยนแปลงไปจากเดิม การปรับแผนปฏิบัติการในระดับกิจกรรม ให้นำเสนอให้คณะกรรมการบริหารคณะฯ  
ให้ความเห็นชอบ

ภาคผนวก

รายงานผลการดำเนินโครงการตามแผนปฏิบัติการ ประจำปีงบประมาณ 2559 คณะทันตแพทยศาสตร์ มหาวิทยาลัยนครสวรรค์

| ลำดับ  | รหัสโครงการ | ชื่อโครงการ/กิจกรรม   | สถานะโครงการ            |        |                    | งบประมาณตามแผน    |                     |                                | งบประมาณที่อนุมัติ |                   |                          | งบประมาณที่เบิกจ่าย |                   |                             |
|--|-------------|---|-------------------------|--------|--------------------|-------------------|---------------------|--------------------------------|--------------------|-------------------|--------------------------|---------------------|-------------------|-----------------------------|
|  |             |   | ดำเนินการจัดเสร็จสิ้น   | ยกเลิก | ไม่ใช้<br>งบประมาณ | แผ่นดิน           | รายได้              | งบประมาณรวมทั้ง<br>บรรจุนโยบาย | แผ่นดิน            | รายได้            | รวมงบประมาณขอ<br>อนุมัติ | แผ่นดิน             | รายได้            | รวมงบประมาณ<br>เบิกจ่ายแล้ว |
| 1  | ทพ.0101/59  | โครงการพัฒนางานฝ่ายบริหาร   |                         |        |                    |                   |                     |                                |                    |                   |                          |                     |                   |                             |
|  |             | 1.1 กิจกรรมทำบุญอุทิศบาตรเนื่องในวันขึ้นปีใหม่ ปีพุทธศักราช 2559                      | 6 ม.ค. 59               |        |                    | -                 | 15,000.00           | 15,000.00                      | -                  | 15,000.00         | 15,000.00                | -                   | 14,800.00         | 14,800.00                   |
|  |             | 1.2 กิจกรรมวันสถาปนาครบรอบ 19 ปี คณะทันตแพทยศาสตร์                                    | 19 ก.พ. 59              |        |                    | -                 | 15,000.00           | 15,000.00                      | -                  | 15,000.00         | 15,000.00                | -                   | 11,500.00         | 11,500.00                   |
|  |             | 1.3 กิจกรรมสวัสดิการเพื่อบุคลากร (ตรวจสุขภาพ)   | 1,3-4,8-9,11,18 ส.ค. 59 |        |                    | -                 | 150,000.00          | 150,000.00                     | -                  | 150,000.00        | 150,000.00               | -                   | 123,950.00        | 123,950.00                  |
|  |             | 1.4 กิจกรรมแลกเปลี่ยนเรียนรู้ผู้บริหารพบปะบุคลากรคณะฯ                                 | พ.ค. 59                 |        |                    | ✓                 | -                   | -                              | -                  | -                 | -                        | -                   | -                 | -                           |
|  |             | 1.5 กิจกรรมปรับปรุงภูมิทัศน์และสิ่งแวดล้อมบริเวณคณะทันตแพทยศาสตร์และโรงพยาบาลทันตกรรม |                         |        |                    | ✓                 | -                   | 100,000.00                     | 100,000.00         | -                 | 100,000.00               | 100,000.00          | -                 | -                           |
|  |             | 1.6 กิจกรรมส่งเสริมให้บุคลากรใช้ทรัพยากรให้คุ้มค่า                                    | ต.ค. 58 - ก.ย. 59       |        |                    | ✓                 | -                   | -                              | -                  | -                 | -                        | -                   | -                 | -                           |
| 2  | ทพ.0102/59  | โครงการสัมมนาบุคลากรคณะทันตแพทยศาสตร์   |                         |        |                    | -                 | 1,000,000.00        | 1,000,000.00                   | -                  | -                 | -                        | -                   | -                 |                             |
| 3  | ทพ.0103/59  | โครงการประชาสัมพันธ์คณะทันตแพทยศาสตร์   |                         |        |                    |                   |                     |                                |                    |                   |                          |                     |                   |                             |
|  |             | 3.1 กิจกรรมจดหมายข่าววันละ มอนอ   | ต.ค. 58 - ก.ย. 59       |        |                    | 60,000.00         | -                   | 60,000.00                      | 60,000.00          | -                 | 60,000.00                | 48,600.00           | -                 | 48,600.00                   |
|  |             | 3.2 กิจกรรมโปสเตอร์ประชาสัมพันธ์คณะทันตแพทยศาสตร์ และโรงพยาบาลทันตกรรม                | ต.ค. 58 - ก.ย. 59       |        |                    | 20,000.00         | -                   | 20,000.00                      | 20,000.00          | -                 | 20,000.00                | 24,840.00           | -                 | 24,840.00                   |
|  |             | 3.3 กิจกรรมแผ่นพับประชาสัมพันธ์คณะทันตแพทยศาสตร์ และโรงพยาบาลทันตกรรม                 | ต.ค. 58 - ก.ย. 59       |        |                    | 20,000.00         | -                   | 20,000.00                      | 20,000.00          | -                 | 20,000.00                | 13,000.00           | -                 | 13,000.00                   |
| <b>รหัส ทพ.01 ฝ่ายบริหาร รวมเป็นเงินทั้งสิ้น</b> |             |   |                         |        |                    | <b>100,000.00</b> | <b>1,280,000.00</b> | <b>1,380,000.00</b>            | <b>100,000.00</b>  | <b>280,000.00</b> | <b>380,000.00</b>        | <b>86,440.00</b>    | <b>150,250.00</b> | <b>236,690.00</b>           |
| 1  | ทพ.0201/59  | โครงการส่งเสริมวิชาการนิสิตทันตแพทย์  |                         |        |                    | -                 | 5,000.00            | 5,000.00                       | -                  | -                 | -                        | -                   | -                 |                             |
| 2  | ทพ.0202/59  | โครงการส่งบัณฑิตสู่สังคม  |                         |        |                    |                   |                     |                                |                    |                   |                          |                     |                   |                             |
|  |             | 2.1 กิจกรรมฝึกปฏิบัติงานระบบโรงพยาบาล   |                         |        |                    | 280,000.00        | 900.00              | 280,900.00                     | -                  | -                 | -                        | -                   | -                 |                             |
|  |             | 2.2 กิจกรรมอบรมเรียนรู้การปฏิบัติงานในโรงพยาบาลชุมชน                                  | 5,7,8, เม.ย. 59         |        |                    | 50,000.00         | -                   | 50,000.00                      | 29,000.00          | 29,700.00         | 58,700.00                | 16,684.00           | 13,860.00         | 30,544.00                   |
|  |             | 2.3 กิจกรรมส่งบัณฑิตสู่สังคม 14   | 20 มี.ค., 7,10 พ.ค. 59  |        |                    | 30,000.00         | 60,000.00           | 90,000.00                      | 26,700.00          | 41,580.00         | 68,280.00                | 16,360.00           | 3,960.00          | 20,320.00                   |
|  |             | 2.4 กิจกรรมมอบใบประกาศนียบัตรนิสิตผู้ช่วยทันตแพทย์                                    | 20 มี.ย. 59             |        |                    | -                 | 10,000.00           | 10,000.00                      | -                  | 2,940.00          | 2,940.00                 | -                   | 2,940.00          | 2,940.00                    |
| 3  | ทพ.0203/59  | โครงการอบรมพัฒนาบุคลากรสายวิชาการคณะทันตแพทยศาสตร์                                    |                         |        |                    |                   |                     |                                |                    |                   |                          |                     |                   |                             |
|  |             | 3.1 กิจกรรมอบรมพัฒนาศักยภาพทางวิชาการ   | 30 มี.ย. - 1 ก.ค. 59    |        |                    | 20,000.00         | -                   | 20,000.00                      | 33,000.00          | -                 | 33,000.00                | 33,000.00           | -                 | 33,000.00                   |
|  |             | 3.2 กิจกรรมอบรมพัฒนาอาจารย์ที่ปรึกษาทันตแพทย์   | 8 ก.ค. 59               |        |                    | 20,000.00         | -                   | 20,000.00                      | 3,750.00           | -                 | 3,750.00                 | 3,750.00            | -                 | 3,750.00                    |
|  |             | 3.3 กิจกรรมอบรมพัฒนาระบบการเรียนการสอนออนไลน์ (E-learning)                            |                         |        |                    | 20,000.00         | -                   | 20,000.00                      | -                  | -                 | -                        | -                   | -                 | -                           |
| 4  | ทพ.0204/59  | โครงการประชุมสัมมนาประเมินและพัฒนาหลักสูตร คณะทันตแพทยศาสตร์                          |                         |        |                    | 30,000.00         | -                   | 30,000.00                      | 62,000.00          | 24,170.00         | 86,170.00                | 12,540.00           | 18,360.00         | 30,900.00                   |
| 5  | ทพ.0205/59  | โครงการอบรมแนวทางการเขียนข้อสอบเพื่อสอบขึ้นทะเบียนประกอบวิชาชีพทันตกรรมรูปแบบใหม่     |                         |        |                    | 30,000.00         | -                   | 30,000.00                      | 40,000.00          | -                 | 40,000.00                | 31,144.00           | -                 | 31,144.00                   |





| ลำดับ  | รหัสโครงการ | ชื่อโครงการ/กิจกรรม   | สถานะโครงการ            |        | ไม่ใช้งบประมาณ | งบประมาณตามแผน |            |                           | งบประมาณที่ขออนุมัติ |            |                      | งบประมาณที่เบิกจ่าย |            |                         |
|--|-------------|---|-------------------------|--------|----------------|----------------|------------|---------------------------|----------------------|------------|----------------------|---------------------|------------|-------------------------|
|  |             |   | ดำเนินการจัดเสร็จสิ้น   | ยกเลิก |                | แผ่นดิน        | รายได้     | งบประมาณรวมที่บรรจุในแผนฯ | แผ่นดิน              | รายได้     | รวมงบประมาณขออนุมัติ | แผ่นดิน             | รายได้     | รวมงบประมาณเบิกจ่ายแล้ว |
| 3  | ทพ.0303/59  | โครงการส่งเสริมวิชาการนิสิต   |                         |        |                |                |            |                           |                      |            |                      |                     |            |                         |
|  |             | 3.1 กิจกรรมเสริมสร้างศักยภาพนิสิตทันตแพทย์ก่อนการปฏิบัติงานวิชาชีพในคลินิก        | 28 ธ.ค. 58              |        |                | -              | 15,000.00  | 15,000.00                 | -                    | 15,000.00  | 15,000.00            | -                   | 4,026.00   | 4,026.00                |
|  |             | 3.2 กิจกรรมเสริมสร้างศักยภาพผู้การเรียนวิชาชีพทันตแพทย์                           | 13 ก.พ. 59              |        |                | -              | 10,000.00  | 10,000.00                 | -                    | 10,000.00  | 10,000.00            | -                   | 407.00     | 407.00                  |
| 4  | ทพ.0304/59  | โครงการปาฏิหาริย์ประโยชน์และรักษาสังแวดล้อม                                       |                         |        |                |                |            |                           |                      |            |                      |                     |            |                         |
|  |             | 4.1 กิจกรรมทันตอาสาสามาฮิน  | 5-20 ก.ย. 59            |        |                | -              | 30,000.00  | 30,000.00                 | -                    | 30,000.00  | 30,000.00            | -                   | 30,050.00  | 30,050.00               |
|  |             | 4.2 กิจกรรมนิสิตสัมพันธ์อนุรักษ์ธรรมชาติ  |                         | ✓      |                | -              | 6,000.00   | 6,000.00                  | -                    | 6,000.00   | 6,000.00             | -                   | -          | -                       |
|  | เพิ่มเติม   | 4.3 กิจกรรม Buddy for Smiles หนึ่งหยาดโลหิต ต่อชีวิตผู้ป่วยถนัดซ้าย               | 13 มี.ค. 59             |        |                | -              | -          | -                         | -                    | 30,000.00  | 30,000.00            | -                   | 35,036.00  | 35,036.00               |
| 5  | ทพ.0305/59  | โครงการส่งเสริมสุขภาพ   |                         |        |                |                |            |                           |                      |            |                      |                     |            |                         |
|  |             | 5.1 กิจกรรมกีฬาสามัคคีพันวิฑฒาศาสตร์สุขภาพ  | 1-7 ก.พ. 59             |        |                | -              | 10,000.00  | 10,000.00                 | -                    | 10,000.00  | 10,000.00            | -                   | 2,852.00   | 2,852.00                |
|  |             | 5.2 กิจกรรม ฟ.ฟันเกมส์ ครั้งที่ 13  | 7 มี.ค. 59              |        |                | -              | 15,000.00  | 15,000.00                 | -                    | 15,000.00  | 15,000.00            | -                   | 8,106.00   | 8,106.00                |
|  |             | 5.3 กิจกรรม Dent league   | 13-15 ต.ค. 58           |        |                | -              | 10,000.00  | 10,000.00                 | -                    | 10,000.00  | 10,000.00            | -                   | 9,572.00   | 9,572.00                |
| 6  | ทพ.0306/59  | โครงการส่งเสริมและพัฒนางานสโมสรนิสิต  |                         |        |                |                |            |                           |                      |            |                      |                     |            |                         |
|  |             | 6.1 กิจกรรมเลือกตั้งคณะกรรมการสโมสรนิสิต  | 16-18 มี.ค. 59          |        | ✓              | -              | -          | -                         | -                    | -          | -                    | -                   | -          | -                       |
|  |             | 6.2 กิจกรรมสัมพันธ์สโมสรนิสิต   | 17 มี.ย. 59             |        |                | -              | 40,000.00  | 40,000.00                 | -                    | 3,500.00   | 3,500.00             | -                   | 3,500.00   | 3,500.00                |
| 7  | ทพ.0307/59  | โครงการส่งเสริมกิจกรรมนิสิต   |                         |        |                |                |            |                           |                      |            |                      |                     |            |                         |
|  |             | 7.1 กิจกรรมพัฒนานิสิตด้านความเป็นผู้นำ  | 15,21-22 ก.ค. 59        |        |                | -              | 8,000.00   | 8,000.00                  | -                    | 8,000.00   | 8,000.00             | -                   | 8,000.00   | 8,000.00                |
|  |             | 7.2 กิจกรรมเปิดประตูสู่หัตถ์  | 25-31 ก.ค., 5-6 ต.ค. 59 |        |                | -              | 80,000.00  | 80,000.00                 | -                    | 98,000.00  | 98,000.00            | -                   | 96,417.00  | 96,417.00               |
| 8  | ทพ.0308/59  | โครงการประชุมวิชาการศิษย์เก่า ครั้งที่ 3  |                         | ✓      |                | -              | -          | -                         | -                    | -          | -                    | -                   | -          |                         |
| รหัส ทพ.03 ฝ่ายกิจกรรมนิสิตฯ รวมเป็นเงินทั้งสิ้น |             |   |                         |        |                | -              | 379,500.00 | 379,500.00                | -                    | 396,640.00 | 396,640.00           | -                   | 307,588.00 | 307,588.00              |
| 1  | ทพ.0401/59  | โครงการอบรมพัฒนางานด้านมาตรฐานโรงพยาบาล 4   |                         |        |                |                |            |                           |                      |            |                      |                     |            |                         |
|  |             | 1.1 กิจกรรมการประเมินคุณภาพ   | 1 ต.ค. 58               |        |                | 15,000.00      | 900.00     | 15,900.00                 | 15,000.00            | 900.00     | 15,900.00            | 15,000.00           | 900.00     | 15,900.00               |
|  |             | 1.2 กิจกรรม HA Walk Rally มุ่งสู่คุณภาพบริการ                                     | 23 ธ.ค. 58              |        |                | 14,000.00      | -          | 14,000.00                 | 14,000.00            | -          | 14,000.00            | 14,000.00           | -          | 14,000.00               |
|  |             | 1.3 กิจกรรมการอบรมความรู้ด้านการพัฒนาคุณภาพมาตรฐานสำหรับบุคลากรใหม่               | 12 มี.ค. 59             |        | ✓              | -              | -          | -                         | -                    | -          | -                    | -                   | -          | -                       |
|  |             | 1.4 กิจกรรมการอบรมการแจ้งสิทธิ์ที่ผู้ป่วยพึงได้รับ                                | 12 พ.ค. 59              |        |                | 1,500.00       | -          | 1,500.00                  | 1,500.00             | -          | 1,500.00             | 1,500.00            | -          | 1,500.00                |
|  |             | 1.5 กิจกรรมการฝึกอบรมสัมมนาเชิงปฏิบัติการเพื่อพัฒนาระบบฐานข้อมูลโรงพยาบาลทันตกรรม | 24, 26 พ.ค. 59          |        |                | 1,050.00       | -          | 1,050.00                  | 1,050.00             | -          | 1,050.00             | 1,050.00            | -          | 1,050.00                |
|  |             | 1.6 กิจกรรมการพัฒนากระบวนการและแนวทางการปราศจากเชื้อ                              | 25 พ.ค., 10 มิ.ย. 59    |        |                | 20,800.00      | 1,000.00   | 21,800.00                 | 20,800.00            | 1,000.00   | 21,800.00            | 11,200.00           | 229.00     | 11,429.00               |



| ลำดับ   | รหัสโครงการ | ชื่อโครงการ/กิจกรรม   | สถานะโครงการ          |        | ไม่ใช้งบประมาณ | งบประมาณตามแผน |           |                           | งบประมาณที่ขออนุมัติ |                  |                      | งบประมาณที่เบิกจ่าย |                  |                         |                   |                  |                   |
|---|-------------|---|-----------------------|--------|----------------|----------------|-----------|---------------------------|----------------------|------------------|----------------------|---------------------|------------------|-------------------------|-------------------|------------------|-------------------|
|   |             |   | ดำเนินการจัดเสร็จสิ้น | ยกเลิก |                | แผ่นดิน        | รายได้    | งบประมาณรวมที่บรรจุในแผนฯ | แผ่นดิน              | รายได้           | รวมงบประมาณขออนุมัติ | แผ่นดิน             | รายได้           | รวมงบประมาณเบิกจ่ายแล้ว |                   |                  |                   |
| 12  | ทพ.0412/59  | โครงการสนับสนุนการรับบริการทางทันตกรรมในผู้สูงอายุ  |                       |        |                |                |           |                           |                      |                  |                      |                     |                  |                         |                   |                  |                   |
|   | เพิ่มเติม   | 12.1 กิจกรรมการประชาสัมพันธ์โครงการผ่านสื่อวิทยุ เสียงตามสายของชุมชน เคเบิลท้องถิ่น แผ่นพับ ป้ายประชาสัมพันธ์ เว็บไซต์ของคณะฯ และโรงพยาบาลทันตกรรม  | มี.ค. - ก.ค. 59       |        | ✓              | -              | -         | -                         | 4,000.00             | -                | 4,000.00             | -                   | -                | -                       | -                 |                  |                   |
|   |             | 12.2 กิจกรรมการจัดหารถรับ-ส่งเพื่อสนับสนุนผู้สูงอายุที่มีข้อจำกัดในการเดินทาง โดยการติดต่อสร้างความร่วมมือกับองค์กรในชุมชน ได้แก่ เทศบาล องค์กรบริหารส่วนตำบล ผ่านการจัดประชุม/อบรมหาแนวทางการร่วมมือกับกลุ่มเป้าหมาย | มี.ค. - ก.ค. 59       |        | ✓              | -              | -         | -                         | 4,400.00             | -                | 4,400.00             | -                   | -                | -                       | -                 |                  |                   |
|   |             | 12.3 กิจกรรมการจัดอบรมบุคลากรและนิสิตที่ให้การรักษาเพื่อเตรียมความพร้อมและเพิ่มบทบาทในการให้การรักษามือไขว้สูงอายุ/ผู้ป่วยที่มีข้อจำกัดในการเคลื่อนไหว (เงินรับฝากรายได้)   | 27 พ.ค. 59            |        |                | -              | -         | -                         | -                    | 7,500.00         | -                    | 1,650.00            | -                | -                       | 1,650.00          |                  |                   |
|   |             | 12.4 กิจกรรมการจัดประชุมวางแผนดำเนินงานโครงการ การติดตามผล และสรุปผลการดำเนินงาน (เงินรับฝากรายได้)   | 25 มี.ค. 59           |        | ✓              | -              | -         | -                         | -                    | 600.00           | -                    | -                   | -                | -                       | -                 |                  |                   |
| <b>รหัส ทพ.04 โรงพยาบาลทันตกรรม รวมเป็นเงินทั้งสิ้น</b> |             |   |                       |        |                |                |           |                           | <b>261,900.00</b>    | <b>67,600.00</b> | <b>329,500.00</b>    | <b>191,450.00</b>   | <b>80,600.00</b> | <b>272,050.00</b>       | <b>162,470.00</b> | <b>40,419.00</b> | <b>202,889.00</b> |
| 1   | ทพ.0501/59  | โครงการประชุมสัมมนาวิชาการองค์กรผู้บริหารคณะทันตแพทยศาสตร์แห่งประเทศไทย   | 11 มี.ค. 59           |        | ✓              | 18,000.00      | -         | 18,000.00                 | 18,000.00            | -                | 18,000.00            | -                   | -                | -                       | -                 | -                |                   |
| <b>รหัส ทพ.05 สำนักงานคณบดี รวมเป็นเงินทั้งสิ้น</b>     |             |   |                       |        |                |                |           |                           | <b>18,000.00</b>     | <b>-</b>         | <b>18,000.00</b>     | <b>18,000.00</b>    | <b>-</b>         | <b>18,000.00</b>        | <b>-</b>          | <b>-</b>         | <b>-</b>          |
| 1   | ทพ.0601/59  | โครงการอบรมการพัฒนาทางด้านนโยบายและแผนงานคณะ 9  |                       |        |                |                |           |                           |                      |                  |                      |                     |                  |                         |                   |                  |                   |
|   |             | 1.1 กิจกรรมสัมมนาเชิงปฏิบัติการเรื่อง "การวิเคราะห์บททวนปรัชญา ปณิธาน วัตถุประสงค์และแผนยุทธศาสตร์ของคณะ"   | 13 พ.ค. 59            |        |                | 25,200.00      | -         | 25,200.00                 | 25,200.00            | -                | 25,200.00            | 13,600.00           | -                | -                       | 13,600.00         |                  |                   |
|   |             | 1.2 กิจกรรมจัดทำรายงานประจำปี   | มี.ค. 59              |        | ✓              | -              | -         | -                         | -                    | -                | -                    | -                   | -                | -                       | -                 |                  |                   |
|   |             | 1.3 กิจกรรมจัดทำแผนปฏิบัติการประจำปี  | 2 ต.ค. 58             |        |                | -              | 2,500.00  | 2,500.00                  | -                    | 2,500.00         | 2,500.00             | -                   | 2,000.00         | 2,000.00                |                   |                  |                   |
|   |             | 1.4 กิจกรรมติดตามและประเมินแผนคณะทันตแพทยศาสตร์   | ต.ค.58 - ก.ย. 59      |        | ✓              | -              | -         | -                         | -                    | -                | -                    | -                   | -                | -                       | -                 |                  |                   |
| 2   | ทพ.0602/59  | โครงการประกันคุณภาพการศึกษายามใน (รอบ 16)   |                       |        |                |                |           |                           |                      |                  |                      |                     |                  |                         |                   |                  |                   |
|   |             | 2.1 การศึกษา "กิจกรรมสัมมนาเชิงปฏิบัติการเรื่อง "การพัฒนาการประกันคุณภาพการศึกษา"   |                       |        | ✓              | 8,800.00       | -         | 8,800.00                  | -                    | -                | -                    | -                   | -                | -                       | -                 |                  |                   |
|   |             | 2.2 กิจกรรม "การประกันคุณภาพการศึกษาของหลักสูตร"  | 24,26,31 ส.ค. 59      |        |                | -              | 6,000.00  | 6,000.00                  | -                    | 18,000.00        | 18,000.00            | -                   | 17,550.00        | 17,550.00               |                   |                  |                   |
|   |             | 2.3 กิจกรรม "การประกันคุณภาพการศึกษาของคณะฯ"  | 14 ก.ย. 59            |        |                | -              | 36,000.00 | 36,000.00                 | -                    | 21,900.00        | 21,900.00            | -                   | 10,850.00        | 10,850.00               |                   |                  |                   |
| 3   | ทพ.0603/59  | โครงการอบรมสัมมนาเชิงปฏิบัติการเรื่อง "พัฒนาองค์กรไปสู่การเป็นองค์กรแห่งการเรียนรู้"  |                       |        |                |                |           |                           |                      |                  |                      |                     |                  |                         |                   |                  |                   |
|   |             | 3.1 กิจกรรมอบรมสัมมนาเชิงปฏิบัติการเรื่อง "การแลกเปลี่ยนเรียนรู้ด้านงานวิจัย"   | 24 มี.ย. 59           |        | ✓              | 5,000.00       | -         | 5,000.00                  | -                    | -                | -                    | -                   | -                | -                       | -                 |                  |                   |
|   |             | 3.2 กิจกรรมอบรมสัมมนาเชิงปฏิบัติการเรื่อง "การแลกเปลี่ยนเรียนรู้ด้านการเรียนการสอน"   | 14 ก.ค. 59            |        |                | 5,000.00       | -         | 5,000.00                  | 2,550.00             | -                | 2,550.00             | 2,125.00            | -                | -                       | 2,125.00          |                  |                   |

| ลำดับ  | รหัสโครงการ | ชื่อโครงการ/กิจกรรม  | สถานะโครงการ          |        | ไม่ใช้งบประมาณ | งบประมาณตามแผน   |                  |                            | งบประมาณที่ขออนุมัติ |                  |                      | งบประมาณที่เบิกจ่าย |                  |                         |          |
|--|-------------|--|-----------------------|--------|----------------|------------------|------------------|----------------------------|----------------------|------------------|----------------------|---------------------|------------------|-------------------------|----------|
|  |             |  | ดำเนินการจัดเสร็จสิ้น | ยกเลิก |                | แผ่นดิน          | รายได้           | งบประมาณรวมทั้งบรรจุในแผนฯ | แผ่นดิน              | รายได้           | รวมงบประมาณขออนุมัติ | แผ่นดิน             | รายได้           | รวมงบประมาณเบิกจ่ายแล้ว |          |
| 4  | ทพ.0604/59  | โครงการกิจกรรม 5 ส   |                       |        |                |                  |                  |                            |                      |                  |                      |                     |                  |                         |          |
|  |             | 4.1 กิจกรรมการอบรมเชิงปฏิบัติการ เรื่อง Big Cleaning Day   | 3 พ.ค. 59             |        |                | 18,200.00        | -                | 18,200.00                  | -                    | 18,200.00        | 18,200.00            | -                   | 18,200.00        | 18,200.00               |          |
|  |             | 4.2 กิจกรรมการพัฒนา 5 ส  | 3 พ.ค. 59             |        |                | -                | 3,000.00         | 3,000.00                   | -                    | 3,000.00         | 3,000.00             | -                   | 3,000.00         | 3,000.00                |          |
| 5  | ทพ.0605/59  | โครงการพัฒนาระบบสารสนเทศและฐานข้อมูลเพื่อการตัดสินใจและพัฒนาความรู้ด้านคอมพิวเตอร์   |                       |        |                |                  |                  |                            |                      |                  |                      |                     |                  |                         |          |
|  |             | 5.1 กิจกรรมพัฒนาระบบสารสนเทศและฐานข้อมูลเพื่อการตัดสินใจ   | ค.ค. 58 - ก.ค. 59     |        | ✓              | -                | -                | -                          | -                    | -                | -                    | -                   | -                | -                       | -        |
|  |             | 5.2 กิจกรรมอบรมเชิงปฏิบัติการเพื่อชี้แจงและทำความเข้าใจระบบสารสนเทศ  | 23 มิ.ย. 59           |        | ✓              | 800.00           | -                | 800.00                     | 800.00               | -                | 800.00               | -                   | -                | -                       | -        |
|  |             | 5.3 กิจกรรมอบรมเชิงปฏิบัติการเพื่อพัฒนาความรู้ด้านคอมพิวเตอร์  | 28 เม.ย. 59           |        |                | 4,400.00         | -                | 4,400.00                   | 3,600.00             | -                | 3,600.00             | 3,600.00            | -                | 3,600.00                | 3,600.00 |
| <b>รหัส ทพ.06 ฝ่ายวางแผนพัฒนาและประกันคุณภาพการศึกษา รวมเป็นเงินทั้งสิ้น</b> |             |  |                       |        |                | <b>67,400.00</b> | <b>47,500.00</b> | <b>114,900.00</b>          | <b>32,150.00</b>     | <b>63,600.00</b> | <b>95,750.00</b>     | <b>19,325.00</b>    | <b>51,600.00</b> | <b>70,925.00</b>        |          |
| 1  | ทพ.0701/59  | โครงการสัมมนาเชิงวิชาการวันวิจัยคณะทันตแพทยศาสตร์  | 19 ก.พ. 59            |        |                | 17,400.00        | 1,000.00         | 18,400.00                  | 17,400.00            | 1,000.00         | 18,400.00            | 15,350.00           | 690.00           | 16,040.00               |          |
| 2  | ทพ.0702/59  | โครงการอบรมเชิงปฏิบัติการเพื่อเพิ่มศักยภาพด้านการวิจัย   | 24 มิ.ย. 59           |        |                | 22,950.00        | 1,000.00         | 23,950.00                  | 22,950.00            | 1,000.00         | 23,950.00            | 15,430.00           | 490.00           | 15,920.00               |          |
| 3  | ทพ.0703/59  | โครงการอบรมเชิงปฏิบัติการเทคนิคการวิจัยในห้องปฏิบัติการ เรื่อง เทคนิคการผ่าตัดด้วยอนุทินปฏิบัติงานภายใต้กล้องผ่าตัดทางทันตกรรม | 7 มิ.ย. 59            |        |                | 38,300.00        | -                | 38,300.00                  | 37,700.00            | -                | 37,700.00            | 31,969.99           | -                | 31,969.99               |          |
| 4  | ทพ.0704/59  | โครงการอบรมเชิงปฏิบัติการการนำสถิติไปใช้ในงานวิจัย   | 29 มี.ค. 59           |        | ✓              | -                | -                | -                          | -                    | -                | -                    | -                   | -                | -                       | -        |
| 5  | ทพ.0705/59  | โครงการอบรมเชิงปฏิบัติการแนวทางการขอรับรองจริยธรรมการวิจัยในมนุษย์และในสัตว์ทดลอง  | 28 มี.ค. 59           |        |                | 3,600.00         | -                | 3,600.00                   | 3,600.00             | -                | 3,600.00             | 3,600.00            | -                | 3,600.00                |          |
| 6  | ทพ.0706/59  | โครงการประชุมวิชาการนิตยสารทันตกรรมทันตแพทยศาสตร์  |                       |        | ✓              | 2,000.00         | -                | 2,000.00                   | -                    | -                | -                    | -                   | -                | -                       | -        |
| <b>รหัส ทพ.07 ฝ่ายวิจัย รวมเป็นเงินทั้งสิ้น</b>                              |             |  |                       |        |                | <b>84,250.00</b> | <b>2,000.00</b>  | <b>86,250.00</b>           | <b>81,650.00</b>     | <b>2,000.00</b>  | <b>83,650.00</b>     | <b>66,349.99</b>    | <b>1,180.00</b>  | <b>67,529.99</b>        |          |
| 1  | ทพ.0801/59  | โครงการสัมมนาเชิงวิชาการ "โครงการงานวิจัยของนิสิตทันตแพทย์ ชั้นปีที่ 5"  | 24-25 พ.ค. 59         |        | ✓              | 15,000.00        | -                | 15,000.00                  | -                    | -                | -                    | -                   | -                | -                       | -        |
| 2  | ทพ.0802/59  | โครงการสัมมนาเชิงวิชาการ "ผลงานวิจัยของนิสิตทันตแพทย์ ชั้นปีที่ 6"   | 24-25 มี.ค. 59        |        |                | 15,000.00        | -                | 15,000.00                  | 9,800.00             | -                | 9,800.00             | 9,800.00            | -                | 9,800.00                |          |
| 3  | ทพ.0803/59  | โครงการสัมมนา เรื่อง "การเตรียมความพร้อมในการปฏิบัติการวิจัยในห้องปฏิบัติการวิจัยและในคลินิก"                                  | 19 พ.ค. 59            |        | ✓              | -                | -                | -                          | -                    | -                | -                    | -                   | -                | -                       | -        |
| 4  | ทพ.0804/59  | โครงการพัฒนาการเรียนการสอนภาควิชาชีววิทยาของปาก  | 28 มิ.ย. 59           |        |                | 1,000.00         | -                | 1,000.00                   | 900.00               | -                | 900.00               | 900.00              | -                | 900.00                  |          |
| <b>รหัส ทพ.08 ภาควิชาชีววิทยาของปาก รวมเป็นเงินทั้งสิ้น</b>                  |             |  |                       |        |                | <b>31,000.00</b> | <b>-</b>         | <b>31,000.00</b>           | <b>10,700.00</b>     | <b>-</b>         | <b>10,700.00</b>     | <b>10,700.00</b>    | <b>-</b>         | <b>10,700.00</b>        |          |
| 1  | ทพ.0901/59  | โครงการประชุมเชิงวิชาการเพื่อพัฒนาวิชาการภาควิชาทันตกรรมบูรณะ  |                       |        |                |                  |                  |                            |                      |                  |                      |                     |                  |                         |          |
|  |             | 1.1 กิจกรรมประชุมเชิงวิชาการทางทันตกรรมบูรณะ 11(เงินรายได้รับฝาก)  | 20 มิ.ย. 59           |        |                | 30,000.00        | -                | 30,000.00                  | 30,000.00            | 10,000.00        | 30,000.00            | 30,000.00           | -                | 30,000.00               |          |
|  |             | 1.2 กิจกรรมสัมมนาวัสดุทางทันตกรรมร่วมสมัย  | 15 ก.ค. 59            |        | ✓              | -                | -                | -                          | -                    | -                | -                    | -                   | -                | -                       | -        |
|  |             | 1.3 กิจกรรมสัมมนาวิชาการเพื่อพัฒนาความรู้ทางทันตกรรมประดิษฐ์สำหรับอาจารย์ใหม่  | 21 มิ.ย. 59           |        |                | 5,000.00         | -                | 5,000.00                   | 5,000.00             | -                | 5,000.00             | 5,000.00            | -                | 5,000.00                |          |

| ลำดับ  | รหัสโครงการ | ชื่อโครงการ/กิจกรรม  | สถานะโครงการ          |        | ไม่ใช้งบประมาณ | งบประมาณตามแผน      |                     |                           | งบประมาณที่ขออนุมัติ |                   |                      | งบประมาณที่เบิกจ่าย |                   |                         |  |
|--|-------------|--|-----------------------|--------|----------------|---------------------|---------------------|---------------------------|----------------------|-------------------|----------------------|---------------------|-------------------|-------------------------|--|
|  |             |  | ดำเนินการจัดเสร็จสิ้น | ยกเลิก |                | แผ่นดิน             | รายได้              | งบประมาณรวมที่บรรจุในแผนฯ | แผ่นดิน              | รายได้            | รวมงบประมาณขออนุมัติ | แผ่นดิน             | รายได้            | รวมงบประมาณเบิกจ่ายแล้ว |  |
| 2  | ทพ.0902/59  | โครงการสัมมนาเชิงปฏิบัติการภาควิชาทันตกรรมบูรณะ  |                       |        |                |                     |                     |                           |                      |                   |                      |                     |                   |                         |  |
|  |             | 2.1 กิจกรรมแลกเปลี่ยนเรียนรู้ภาควิชาทันตกรรมบูรณะ  | 4 ก.ค. 59             |        |                | 5,000.00            | -                   | 5,000.00                  | 5,000.00             | -                 | 5,000.00             | 5,000.00            | -                 | 5,000.00                |  |
|  |             | 2.2 กิจกรรมสัมมนาวิชาการ เรื่อง "Minimal Intervention Dentistry"   | 12 ก.ค. 59            |        |                | 3,000.00            | -                   | 3,000.00                  | 3,000.00             | -                 | 3,000.00             | 3,000.00            | -                 | 3,000.00                |  |
|  |             | 2.3 กิจกรรมประชุมเชิงปฏิบัติการทางทันตกรรมบูรณะ เรื่อง "รู้จักกับ NITI rotary files"   | 14 ก.ค. 59            |        |                | 5,000.00            | -                   | 5,000.00                  | 5,000.00             | -                 | 5,000.00             | 5,000.00            | -                 | 5,000.00                |  |
| <b>รหัส ทพ.09 ภาควิชาทันตกรรมบูรณะ รวมเป็นเงินทั้งสิ้น</b>     |             |  |                       |        |                | <b>48,000.00</b>    | <b>-</b>            | <b>48,000.00</b>          | <b>48,000.00</b>     | <b>-</b>          | <b>48,000.00</b>     | <b>48,000.00</b>    | <b>-</b>          | <b>48,000.00</b>        |  |
| 1  | ทพ.1001/59  | โครงการสัณเฑาะพเพื่อคุณภาพชีวิตที่ดีขึ้นสำหรับผู้ป่วยปากแหว่งเพดานโหว่   | ต.ค. 58 - ก.ย. 59     |        |                | 42,760.00           | 7,240.00            | 50,000.00                 | 48,950.00            | 10,990.00         | 59,940.00            | 11,020.00           | -                 | 11,020.00               |  |
| 2  | ทพ.1002/59  | โครงการฝึกปฏิบัติงานและแลกเปลี่ยนเรียนรู้การทำงานสร้างเสริมสุขภาพในชุมชน   | 30 พ.ค. - 5 ส.ค. 59   |        |                | 92,600.00           | -                   | 92,600.00                 | 97,080.00            | -                 | 97,080.00            | 70,674.87           | -                 | 70,674.87               |  |
| 3  | ทพ.1003/59  | โครงการฝึกอบรมทันตแพทย์ประจำบ้าน เพื่อวุฒิบัตร/อนุมัติบัตร แสดงความรู้ความชำนาญในการประกอบวิชาชีพทันตกรรม สาขาทันตกรรมจัดฟัน ปริญญาการศึกษา 2558 (ต่อเนื่องจากปริญญาการศึกษา 2557) (เงินรับผ่านรายได้) | ส.ค. 58 - ก.ค. 59     |        |                | -                   | 2,369,906.78        | 2,369,906.78              | -                    | 2,369,906.78      | 2,369,906.78         | -                   | 2,100,742.36      | 2,100,742.36            |  |
| 4  | ทพ.1004/59  | โครงการสัมมนาเชิงปฏิบัติการ เรื่อง แลกเปลี่ยนเรียนรู้การทำงานสร้างเสริมสุขภาพในชุมชน   |                       |        | ✓              | -                   | 5,000.00            | 5,000.00                  | -                    | -                 | -                    | -                   | -                 | -                       |  |
| 5  | ทพ.1005/59  | โครงการจัดทำสื่อการเรียนการสอนภาคปฏิบัติการสาขาวิชาทันตกรรมสำหรับเด็ก  | 21 ก.ค. 59            |        |                | 15,500.00           | -                   | 15,500.00                 | 7,960.00             | -                 | 7,960.00             | 7,960.00            | -                 | 7,960.00                |  |
| 6  | ทพ.1006/59  | โครงการพัฒนามาตรฐานและคุณภาพการสอนในคลินิกสาขาวิชาทันตกรรมสำหรับเด็ก   | 25 เม.ย. 59           |        |                | 6,000.00            | -                   | 6,000.00                  | 2,632.00             | -                 | 2,632.00             | 1,870.00            | -                 | 1,870.00                |  |
| <b>รหัส ทพ.10 ภาควิชาทันตกรรมป้องกัน รวมเป็นเงินทั้งสิ้น</b>   |             |  |                       |        |                | <b>156,860.00</b>   | <b>12,240.00</b>    | <b>169,100.00</b>         | <b>156,622.00</b>    | <b>10,990.00</b>  | <b>167,612.00</b>    | <b>91,524.87</b>    | <b>-</b>          | <b>91,524.87</b>        |  |
| 1  | ทพ.1101/59  | โครงการอบรมเบื้องต้นการฝึกปฏิบัติงานของนิสิตทันตแพทย์ผู้สัณเฑาะพ   |                       |        | ✓              | 100,000.00          | -                   | 100,000.00                | -                    | -                 | -                    | -                   | -                 | -                       |  |
| 2  | ทพ.1102/59  | โครงการฝึกปฏิบัติงานของนิสิตทันตแพทย์ผู้สัณเฑาะพ   | 1 ต.ค. 58 - 4 พ.ค. 59 |        |                | 1,460,000.00        | -                   | 1,460,000.00              | 1,460,000.00         | -                 | 1,460,000.00         | 672,129.00          | -                 | 672,129.00              |  |
| <b>รหัส ทพ.11 ภาควิชาศัลยศาสตร์ช่องปาก รวมเป็นเงินทั้งสิ้น</b> |             |  |                       |        |                | <b>1,560,000.00</b> | <b>-</b>            | <b>1,560,000.00</b>       | <b>1,460,000.00</b>  | <b>-</b>          | <b>1,460,000.00</b>  | <b>672,129.00</b>   | <b>-</b>          | <b>672,129.00</b>       |  |
| 1  | ทพ.1201/59  | โครงการสัมมนาเชิงวิชาการและนำเสนอผลงาน (ในเขตพื้นที่ภาคเหนือตอนล่าง) เรื่อง Problem solving in common oral diseases (รายได้รับ)  | 10 มิ.ย. 59           |        |                | 30,000.00           | -                   | 30,000.00                 | 30,000.00            | 9,000.00          | 30,000.00            | 9,080.00            | 1,440.00          | 9,080.00                |  |
| 2  | ทพ.1202/59  | โครงการอบรมทันตกรรมทางไกลเพื่อการวินิจฉัยและรักษา  | 16 พ.ค. 59            |        |                | 5,000.00            | -                   | 5,000.00                  | 1,200.00             | -                 | 1,200.00             | 1,080.00            | -                 | 1,080.00                |  |
| 3  | ทพ.1203/59  | โครงการอบรมและฝึกทักษะการเตรียมและย้อมชิ้นเนื้อเพื่อเพิ่มประสิทธิภาพการวินิจฉัยโรคทางจุลพยาธิวิทยา   | 14 ธ.ค. 58            |        |                | 5,000.00            | -                   | 5,000.00                  | 4,060.00             | -                 | 4,060.00             | 4,030.00            | -                 | 4,030.00                |  |
| <b>รหัส ทพ.12 ภาควิชาทันตกรรมวินิจฉัย รวมเป็นเงินทั้งสิ้น</b>  |             |  |                       |        |                | <b>40,000.00</b>    | <b>-</b>            | <b>40,000.00</b>          | <b>35,260.00</b>     | <b>-</b>          | <b>35,260.00</b>     | <b>14,190.00</b>    | <b>-</b>          | <b>14,190.00</b>        |  |
| <b>ยอดรวมทั้งสิ้น</b>  |             |  |                       |        |                | <b>3,679,210.00</b> | <b>1,875,740.00</b> | <b>5,554,950.00</b>       | <b>3,130,082.00</b>  | <b>943,220.00</b> | <b>4,073,302.00</b>  | <b>2,071,184.02</b> | <b>590,157.00</b> | <b>2,661,341.02</b>     |  |



# แผนปฏิบัติการ 2560

คณะทันตแพทยศาสตร์ มหาวิทยาลัยนเรศวร