



แผนปฏิบัติการ 2566



นำเสนอที่ประชุมคณะกรรมการประจำคณะฯ
ครั้งที่ 9/2565 วันที่ 14 กันยายน 2565

คณะทันตแพทยศาสตร์ มหาวิทยาลัยนเรศวร

คำนำ

แผนปฏิบัติการ ประจำปีงบประมาณ 2566 ของคณะทันตแพทยศาสตร์ มหาวิทยาลัยนเรศวร ได้จัดทำขึ้นเพื่อใช้เป็นแนวทางการดำเนินงานเพื่อขับเคลื่อนนโยบายการบริหาร ยุทธศาสตร์ พันธกิจของ คณะฯ และมหาวิทยาลัยไปสู่การปฏิบัติ โดยยึดหลักการประกันคุณภาพการศึกษา และภารกิจหลัก 4 ด้าน ได้แก่ การผลิตบัณฑิต การวิจัย การบริการวิชาการแก่สังคม และการทำนุบำรุงศิลปวัฒนธรรม ซึ่งจะประกอบด้วยโครงการ/กิจกรรมที่เป็นตัวชี้วัดการดำเนินงานของคณะให้เป็นไปอย่างมีประสิทธิภาพ และเกิดผลสำเร็จลุล่วงเป็นอย่างดี

แผนปฏิบัติการ ประจำปีงบประมาณ 2566 ฉบับนี้ จะเป็นคู่มือและกลไกในการเพิ่มประสิทธิภาพ ให้การปฏิบัติงานตามแผน นโยบายและพันธกิจของคณะฯ เป็นไปอย่างมีทิศทาง และบรรลุเป้าหมายอย่างมีประสิทธิภาพ ตลอดปีงบประมาณ 2566 (1 ตุลาคม 2565 ถึง 30 กันยายน 2566)



(รองศาสตราจารย์ ทันตแพทย์ ดร.อนุพันธ์ สิทธิโชคชัยวุฒิ)

คณบดีคณะทันตแพทยศาสตร์

สารบัญ

	หน้า
บทที่ 1	
ส่วนนำ	
ชื่อหน่วยงาน	1
ที่ตั้ง	1
ประวัติความเป็นมา	1
นโยบายการบริหารและพัฒนา	1
โครงสร้างการบริหาร	3
แผนยุทธศาสตร์คณะทันตแพทยศาสตร์	5
แผนพัฒนาวิชาการ	6
บทที่ 2	
แผนปฏิบัติการ ประจำปีงบประมาณ 2566	
สรุปโครงการตามแผนปฏิบัติการ ประจำปีงบประมาณ 2566 และวิเคราะห์ความสอดคล้องกับ ประเด็นยุทธศาสตร์และความเชื่อมโยงตามพันธกิจ	7
งานธุรการ	13
งานการศึกษา	37
งานกิจการนิสิตและศิษย์เก่าสัมพันธ์	73
โรงพยาบาลทันตกรรม	122
งานนโยบายและแผน	161
งานวิจัย	182
ภาควิชาชีววิทยาช่องปาก	194
ภาควิชาทันตกรรมบูรณะ	200
ภาควิชาทันตกรรมป้องกัน	244
ภาควิชาทันตกรรมวินิจฉัย	278
ภาควิชาศัลยศาสตร์ช่องปาก	281
บทที่ 3	
แผนการใช้จ่ายเงินงบประมาณ ประจำปีงบประมาณ 2566	290
บทที่ 4	
การติดตามและประเมินผลแผนปฏิบัติการ	305

บทที่ 1

ส่วนนำ

บทที่ 1

ส่วนนำ

1.1 ชื่อหน่วยงาน

คณะทันตแพทยศาสตร์ มหาวิทยาลัยนเรศวร
(Faculty of Dentistry, Naresuan University)

1.2 ที่ตั้ง

เลขที่ 99 หมู่ 9 ถนนพิษณุโลก-นครสวรรค์
ตำบลท่าโพธิ์ อำเภอเมืองพิษณุโลก จังหวัดพิษณุโลก รหัสไปรษณีย์ 65000
โทรศัพท์: 0-5596-6062 ถึง 3
เว็บไซต์: <http://www.dent.nu.ac.th>

1.3 ประวัติความเป็นมา (โดยย่อ)

คณะทันตแพทยศาสตร์ มหาวิทยาลัยนเรศวร ได้เริ่มจัดตั้งเมื่อเดือนตุลาคม พ.ศ. 2538 โดยในระยะแรกยังคงเป็นโครงการจัดตั้งคณะทันตแพทยศาสตร์ และในปีการศึกษา 2540 โครงการจัดตั้งคณะทันตแพทยศาสตร์ได้เริ่มรับนิสิตระดับปริญญาตรีรุ่นแรก จำนวน 30 คน โครงการจัดตั้งคณะทันตแพทยศาสตร์ได้รับอนุมัติจากสภามหาวิทยาลัยนเรศวร เมื่อวันเสาร์ที่ 19 สิงหาคม 2543 ให้มีสถานภาพเป็นคณะทันตแพทยศาสตร์ และในเดือนพฤศจิกายน 2546 ได้มีสถานที่ตั้งถาวรเป็นของคณะฯ คือ อาคารคณะทันตแพทยศาสตร์ ซึ่งเป็นอาคาร 3 หลัง ประกอบด้วย อาคารบริหารคณะทันตแพทยศาสตร์ (NSU 01) อาคารปฏิบัติการ (NSU 02) และอาคารปฏิบัติการพื้นฐานทางทันตกรรม (NSU 03) และเมื่อวันจันทร์ที่ 11 กันยายน 2560 ที่ประชุมคณะกรรมการประจำคณะฯ ได้มีมติเห็นชอบให้เปลี่ยนชื่ออาคารปฏิบัติการพื้นฐานทางทันตกรรม (NSU 03) เป็นอาคารโรงพยาบาลทันตกรรม 1 และ กำหนดชื่ออาคารหลังใหม่ของคณะฯ เป็นอาคารโรงพยาบาลทันตกรรม 2 ซึ่งเปิดใช้งานไปเมื่อวันที่ 9 สิงหาคม 2560

1.4 นโยบายการบริหารและพัฒนา

วิสัยทัศน์ (Vision)

“ Smart dental school for society ”

ค่านิยมองค์กร (Value)

SMART

- S : Skillfulness (มีความสามารถ และความเชี่ยวชาญ)
- M : Multidisciplinary teamwork (การทำงานเป็นทีม)
- A : Accreditation (การมีมาตรฐานในการทำงาน)
- R : Respects (การเคารพซึ่งกันและกัน)
- T : Technology literacy (การเข้าใจและรู้เท่าทันเทคโนโลยี)

พันธกิจ (Mission)

1. ผลิตบัณฑิตที่มีคุณภาพและได้มาตรฐานวิชาชีพ
2. ให้การรักษาทางทันตกรรมที่มีคุณภาพและได้มาตรฐาน
3. สร้างผลงานวิจัยและนวัตกรรมที่มีคุณภาพและมีประโยชน์ต่อสังคม
4. บริการวิชาการเพื่อสังคม
5. ใช้เทคโนโลยีที่เหมาะสมในการทำงาน

เป้าประสงค์

1. จะเป็นองค์กรที่มีความเป็นมิตร เป็นที่ยอมรับในความเป็นเลิศ และความเป็นผู้นำในการพัฒนาสุขภาพช่องปากในสังคมผู้สูงอายุ ในเขตภาคเหนือตอนล่างและระดับชาติ
2. จะฝึกอบรมนิสิตของเราในการดูแลผู้ป่วยอย่างมีทักษะ มีความเป็นมืออาชีพ และมีความเห็นอกเห็นใจ เพื่อรักษาผู้ป่วยแต่ละรายด้วยความเคารพและมีน้ำใจ ให้ตระหนักถึงความรับผิดชอบและความไว้วางใจจากเพื่อนมนุษย์อีกคนหนึ่ง ตลอดเวลาของการดูแลรักษาผู้ป่วย
3. จะให้ความสำคัญในการพัฒนา และเรียนรู้ตลอดชีวิตแก่บุคคล รวมถึงผู้ป่วย นิสิต ศิษย์เก่า และบุคลากรในทุกระดับ
4. จะมีส่วนร่วมในการปฏิบัติการกิจของมหาวิทยาลัยนเรศวรเพื่อเป็นสถาบันวิจัยชั้นนำ ขยายองค์ความรู้ใหม่ทางทันตกรรมศีรษะและใบหน้า (Dental and Craniofacial) เพื่อช่วยในการรักษาผู้ป่วยอย่างมีประสิทธิภาพ
5. จะเป็นสถานให้บริการทางทันตกรรมชั้นนำในระดับภูมิภาคที่รู้จักในความเชี่ยวชาญทางการรักษาเฉพาะทางทุกสาขา จะใช้เทคนิคที่ดีที่สุด และเทคโนโลยีปัจจุบันที่ทันสมัย เพื่อสร้างผลลัพธ์ที่ดีที่สุดสำหรับผู้ป่วย และจะทำหน้าที่เป็นทรัพยากรความรู้ที่ครอบคลุมและมีคุณภาพ
6. จะรักษาเครือข่ายที่แข็งแกร่ง และยั่งยืนกับศิษย์เก่าเพื่อช่วยให้มั่นใจว่าคณะทันตแพทยศาสตร์ มหาวิทยาลัยนเรศวรของเราประสบความสำเร็จสำหรับคนรุ่นต่อ ๆ ไป โดยศิษย์เก่าของเราจะปฏิบัติการกิจของเราผ่านความเป็นเลิศทางคลินิกการให้บริการด้านวิชาชีพทันตกรรม และเข้าถึงผู้คนที่ต้องการรักษา
7. จะส่งเสริม สนับสนุน การอนุรักษ์ และทำนุบำรุงศิลปวัฒนธรรมไทย อันจะช่วยดำรงไว้ซึ่งความดีงาม คุณธรรม จรรยาบรรณ และความรับผิดชอบต่อในการปฏิบัติหน้าที่ช่วยเหลือและบริการสังคม

นโยบายการบริหาร

1. ธรรมภิบาล และการบริหารที่ดี
 - เน้นการมีส่วนร่วมในการทำงานทุกระดับ การทำงานเป็นทีม มีความเสมอภาค มีความเป็นมิตร มีจิตบริการ เคารพสิทธิ ความคิดเห็น และความเชื่อของกันและกัน รวมถึงร่วมกันสร้างวัฒนธรรมแห่งการช่วยเหลือเกื้อกูลภายในองค์กร
 - มีการบริหารจัดการการเงินและงบประมาณที่โปร่งใส ตรวจสอบได้
 - ปลุกฝังจรรยาบรรณวิชาชีพ
2. สร้างครอบครัวคุณภาพ และมีความสุข
 - เสริมสร้างศักยภาพ ความรัก ความเข้มแข็ง ขวัญและกำลังใจให้กับบุคลากรทุกระดับ
 - ให้บุคลากรทุกระดับรู้สึกว่าการที่ทำงานคือ “บ้าน” ที่ทุกคนต้องช่วยกันดูแลใส่ใจ
 - ส่งเสริมให้ นิสิต บุคลากร และศิษย์เก่ามีการสืบสานวัฒนธรรมที่ดีงาม
3. สร้างความเข้มแข็งทางวิชาการ วิจัย และบริการเทียบเท่าระดับสากล
 - สร้างบัณฑิตที่มีความเป็นผู้นำ มีความเชี่ยวชาญเชิงแข่งขันที่มีทักษะสูง
 - สร้างภาคี และเครือข่ายที่มีประสิทธิภาพทั้งภายในและภายนอก รวมถึงการสร้างความร่วมมือกับต่างประเทศทั้งการเรียนการสอน และการวิจัย
 - พัฒนาอาจารย์ให้เข้าสู่ตำแหน่งทางวิชาการให้สูงขึ้น
 - เสริมความเข้มแข็งให้กับเครือข่ายศิษย์เก่าให้กลับมามีส่วนร่วมในการพัฒนาคณะ
 - สนับสนุนการตีพิมพ์ผลงานวิจัย และนวัตกรรมในวารสารระดับนานาชาติ
 - สนับสนุน และผลักดันให้คณาจารย์มีประสบการณ์สอน และวิจัยในระดับชาติและนานาชาติ
 - พัฒนาศักยภาพ ความเชี่ยวชาญ และนวัตกรรมไปสู่การสร้างคุณค่าเพื่อเพิ่มขีดความสามารถในการแข่งขัน
 - ส่งเสริมให้มีการพัฒนาระบบ และกลไกการประกันคุณภาพการศึกษา และบริการเทียบเท่าสากล
4. พัฒนาการเรียนการสอน งานวิจัย และนวัตกรรมแบบสหวิทยาการ
 - พัฒนาระบบการจัดการการศึกษาที่เน้นสร้างคน สร้างความรู้ สร้างนวัตกรรม
 - ส่งเสริมและพัฒนาให้อาจารย์ได้ศึกษาต่อในระดับที่สูงขึ้น
 - ใช้การสอนที่หลากหลาย ทันยุคสมัย และทันเทคโนโลยี เน้นการบูรณาการ และพัฒนาหลักสูตรในลักษณะสหวิทยาการ และสหวิทยาการ
 - พัฒนาหลักสูตรที่นำดึงดูด และเน้นความสนใจของผู้เรียน โดยพิจารณาแนวโน้มบริบท ความต้องการของสังคม และประเทศชาติเป็นหลัก โดยเฉพาะหลักสูตรทันตกรรมผู้สูงอายุ
 - พัฒนาหลักสูตรนานาชาติเพื่อรองรับนิสิตต่างชาติ และสนองต่อความต้องการในกลุ่มประเทศ ASEAN

5. สร้างสิ่งแวดล้อมที่เอื้ออำนวยต่อการทำงาน และการบริการให้ยั่งยืน

- พัฒนาระบบ Coaching and Mentoring system ให้เป็นรูปธรรม และมีประสิทธิภาพ
- ส่งเสริมสนับสนุนการทำงานเชิงรุก และ Outcome based
- พัฒนาศักยภาพของนิสิต และบุคลากรในทุกมิติเพื่อให้ทำงานอย่างเป็นมืออาชีพ
- พัฒนาศูนย์ความเป็นเลิศในการให้บริการ
- สนับสนุนการทำวิจัยสถาบัน
- ส่งเสริมการประเมินความเสี่ยง วิเคราะห์ปัจจัย และทำแผนการจัดการความเสี่ยงที่สำคัญของคณะอย่างเป็นระบบ

เป็นระบบ

- ปรับปรุงภูมิทัศน์สิ่งแวดล้อมของคณะให้น่าอยู่ น่าเรียน น่าทำงาน
- มีการพัฒนาระบบสารสนเทศให้ทันสมัย และหลากหลาย มีประสิทธิภาพและมีข้อมูลที่เป็นประโยชน์แก่สังคม
- สร้างภาพลักษณ์ที่ดีของหน่วยงาน

1.5 โครงสร้างการบริหาร

โครงสร้างองค์กรคณะทันตแพทยศาสตร์ มหาวิทยาลัยนเรศวร

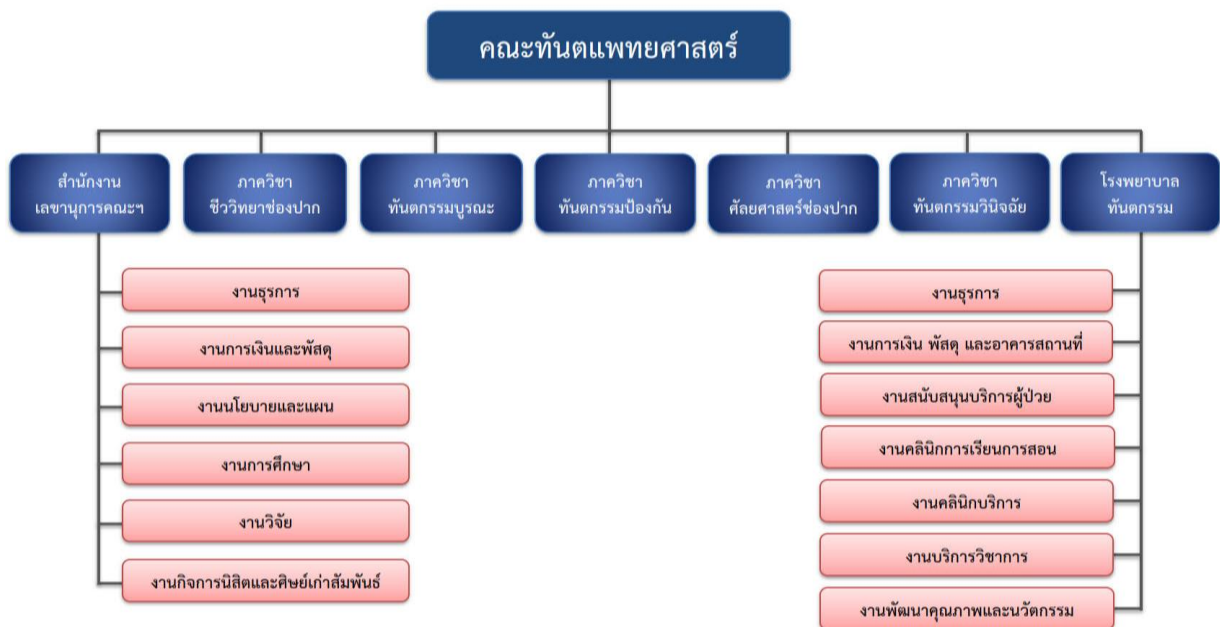

แผนภูมิโครงสร้างการบังคับบัญชาภายในคณะทันตแพทยศาสตร์

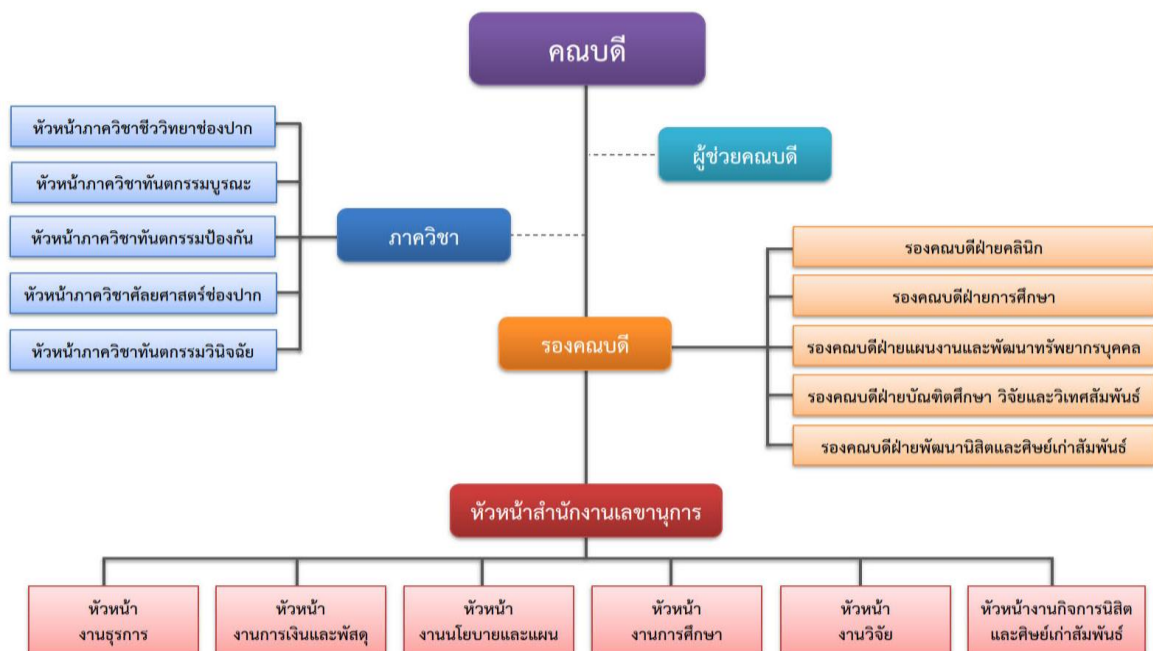

การแบ่งโครงสร้างภายในสำนักงานเลขาธิการ คณะทันตแพทยศาสตร์



การแบ่งโครงสร้างภายในโรงพยาบาลทันตกรรม คณะทันตแพทยศาสตร์

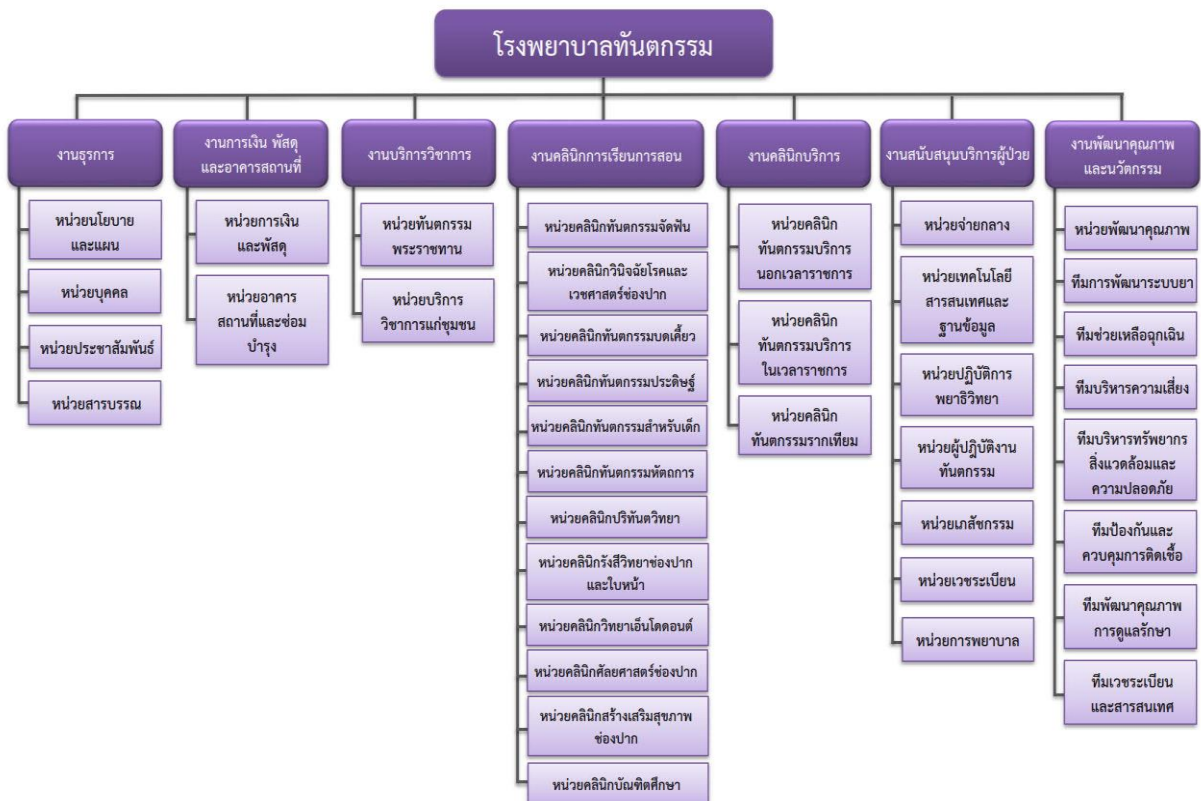

1.6 แผนยุทธศาสตร์คณะทันตแพทยศาสตร์

แผนยุทธศาสตร์การพัฒนาคณะทันตแพทยศาสตร์ กำหนดเป้าประสงค์ร่วม (Goal) คณะทันตแพทยศาสตร์ มหาวิทยาลัยนครสวรรค์ ในระยะ 15 ปี เป็น 10 ประเด็น ดังต่อไปนี้

1. ผลิตบัณฑิตที่มีคุณภาพ มีความรู้ด้านงานวิชาการและงานวิจัย
 - 1.1 หลักสูตรได้มาตรฐาน และตรงกับปณิธานของคณะฯ
 - 1.2 พัฒนาระบบและกระบวนการผลิตบัณฑิตอย่างมีคุณภาพโดยเน้นผู้เรียนเป็นสำคัญ
 - 1.3 พัฒนาศักยภาพบุคลากร เพื่อจัดการเรียนการสอนอย่างมีประสิทธิภาพ
 - 1.4 พัฒนาการเรียนการสอน โดยใช้ระบบดิจิทัล
 - 1.5 สร้างภาคีเครือข่าย (Partnership & Networking) ทางวิชาการที่เข้มแข็งทั้งภายในและภายนอกประเทศ
 - 1.6 สร้างและพัฒนาศักยภาพและทักษะวิชาชีพของนิสิต
 - 1.7 สร้างกลไกการเผยแพร่ศักยภาพของนิสิต
2. ผลิตบัณฑิตที่ยึดมั่นในคุณธรรม จริยธรรม และจรรยาบรรณวิชาชีพ
 - 2.1 เสริมสร้างบรรยากาศการเรียนรู้บนพื้นฐานของการมีคุณธรรม จริยธรรม และจรรยาบรรณวิชาชีพ
 - 2.2 ส่งเสริมให้บัณฑิตยึดมั่นในคุณธรรม จริยธรรม และจรรยาบรรณวิชาชีพ
 - 2.3 สร้างกลไกการเผยแพร่คุณธรรม จริยธรรม และจรรยาบรรณวิชาชีพ ให้เป็นที่ประจักษ์แก่สังคม
3. เป็นศูนย์กลางการประชาสัมพันธ์ข้อมูลข่าวสารและบริการวิชาการทางทันตกรรม
 - 3.1 จัดเป็นศูนย์กลางศึกษาต่อเนื่องเขตภาคเหนือตอนล่าง
 - 3.2 เพิ่มศักยภาพบุคลากรทางสายวิชาการและสายสนับสนุนให้เป็นวิทยากรและการจัดงานประชุมระดับชาติและนานาชาติ
 - 3.3 เพิ่มประสานความร่วมมือในการสร้างเครือข่ายเพื่อช่องทางกระจายข่าวสารและประชาสัมพันธ์ศักยภาพของคณะฯ และบุคลากร
 - 3.4 สนับสนุนการสร้างนวัตกรรมหรือผลงานด้านการบริการวิชาการสู่สังคม
4. มีระบบสารสนเทศที่ทันสมัยต่อการบริหารงานทั้งคณะฯ และโรงพยาบาลทันตกรรม
 - 4.1 จัดหาระบบสารสนเทศให้สอดคล้องกับการบริหารงานภายในคณะและโรงพยาบาลทันตกรรม
 - 4.2 พัฒนาระบบฐานข้อมูล และเว็บไซต์ให้มีประสิทธิภาพให้สอดคล้องกับการบริหารงานภายในคณะและโรงพยาบาลทันตกรรม
 - 4.3 พัฒนาศักยภาพของบุคลากรที่เกี่ยวข้อง เพื่อให้เกิดประสิทธิผลของงานสารสนเทศ
 - 4.4 กระตุ้นส่งเสริมให้บุคลากรภายในคณะใช้ระบบสารสนเทศร่วมกัน
5. เป็นผู้นำในการดูแลสุขภาพช่องปากแก่ประชาชนในเขตภาคเหนือตอนล่าง
 - 5.1 ขยายบทบาทในการเป็นศูนย์กลางการให้บริการดูแลสุขภาพช่องปากทั้งในผู้ป่วยทั่วไปและผู้ป่วยเฉพาะ
 - 5.2 พัฒนาคุณภาพการบริการและการบริหารจัดการให้ได้มาตรฐานเพื่อเสริมสร้างประสิทธิภาพในการดูแลผู้ป่วยอย่างปลอดภัย
 - 5.3 สร้างเครือข่ายการบริการวิชาการกับหน่วยงานทั้งภายในและภายนอกมหาวิทยาลัยทั้งภาครัฐ เอกชนและชุมชน
 - 5.4 พัฒนาศักยภาพบุคลากรด้านความรู้ทักษะและการบริหารจัดการ สำหรับการบริการสู่สังคม
6. มีการดำเนินงานที่มีประสิทธิภาพโดยใช้หลักธรรมาภิบาล
 - 6.1 ส่งเสริมบุคลากรทุกท่าน ให้ตระหนักถึงความสำคัญของการบริหารงาน และปฏิบัติงานให้มีประสิทธิภาพตามหลักธรรมาภิบาล
7. มีผลงานวิจัยที่มีคุณภาพ ได้รับการเผยแพร่ และมีการนำไปใช้อย่างเป็นรูปธรรม
 - 7.1 พัฒนาระบบและกลไก เพื่อสนับสนุนการวิจัย
 - 7.2 ส่งเสริมการพัฒนาโจทย์วิจัยและผลิตงานวิจัยที่ตอบสนองต่อยุทธศาสตร์คณะและมหาวิทยาลัย
 - 7.3 กระตุ้นและส่งเสริมการผลิตผลงานวิจัย ผลงานทางวิชาการ และการเผยแพร่ในทุกกระดับ (บุคลากรสายสนับสนุน อาจารย์ และนิสิตระดับปริญญาตรี ปริญญาโท และปริญญาเอก) ส่งเสริมการสร้างสรรค์ผลงานวิจัยร่วมกันและผลักดันให้มีการผลิตผลงานเชิงนวัตกรรม ควบคู่ไปกับส่งเสริมด้านจริยธรรมการวิจัยในมนุษย์และสัตว์ทดลอง

8. มีการบริหารจัดการด้านการวิจัยและมีการร่วมมือกับองค์กรภายนอกอย่างมีประสิทธิภาพ
 - 8.1 มีนโยบายและแผนงาน/โครงการ สนับสนุนการวิจัยของบุคลากรทุกระดับ
 - 8.2 สนับสนุนการขอทุนวิจัย จากแหล่งทุนภายในและภายนอก
 - 8.3 สร้างทีมวิจัยในลักษณะสหสาขา และสร้างภาคีเครือข่ายงานวิจัย
 - 8.4 มีกระบวนการติดตามประเมินผลโครงการวิจัยและควบคุมผลงานวิจัยเพื่อนำไปสู่ผลงานวิจัยที่มีคุณภาพ
 - 8.5 จัดหาและจัดสรรทรัพยากรบุคคล เครื่องมือ และทุนวิจัย ทั้งจากภายในและภายนอกองค์กร
9. มีหลักสูตรระดับบัณฑิตศึกษาที่ได้มาตรฐานและเป็นที่ยอมรับในระดับชาติ/นานาชาติ
 - 9.1 มีหลักสูตรระดับบัณฑิตศึกษาที่ได้มาตรฐาน
 - 9.2 พัฒนาและสรรหาบุคลากรให้เพียงพอต่อการจัดการเรียนการสอน
 - 9.3 พัฒนาการเรียนการสอนและปัจจัยเกื้อหนุนที่มุ่งเน้นงานวิจัย
 - 9.4 การสร้างภาคีเครือข่ายในระดับชาติ/นานาชาติ
 - 9.5 พัฒนาระบบประเมินคุณภาพและเผยแพร่ศักยภาพของบัณฑิต
10. เป็นองค์กรในการส่งเสริมและปฏิบัติในด้านทำนุบำรุงศิลปวัฒนธรรม
 - 10.1 พัฒนาระบบและกลไกด้านการทำนุ บำรุงศิลปวัฒนธรรม
 - 10.2 ส่งเสริม เผยแพร่ และอนุรักษ์ศิลปวัฒนธรรม
 - 10.3 พัฒนาเครือข่ายและความร่วมมือของหน่วยงานในการดำเนินการกิจด้านทำนุ บำรุงศิลปวัฒนธรรม ทั้งภายในและภายนอกมหาวิทยาลัย

1.7 แผนพัฒนาวิชาการ

คณะทันตแพทยศาสตร์มีแผนงานการจัดการเรียนการสอนที่มีคุณภาพและประสิทธิภาพ และมีการประเมินและพัฒนาหลักสูตรรวมถึงการจัดการเรียนการสอนให้สอดคล้องกับความต้องการทางด้านวิชาการและวิชาชีพ มีการผลิตทันตบุคลากรให้สอดคล้องกับความต้องการของสังคม มีการปรับปรุงให้สอดคล้องกับนโยบายของมหาวิทยาลัย โดยนำผลจากการประเมินหลักสูตรในทุกด้านในรอบปีมาวิเคราะห์เพื่อหาแนวทางพัฒนาหลักสูตร เพื่อให้หลักสูตรมีความทันสมัย สามารถผลิตบัณฑิตที่มีคุณภาพ มีการจัดหาปัจจัยสนับสนุนการเรียนการสอนเพื่อส่งเสริมการเรียนรู้ของนิสิตอย่างมีประสิทธิภาพและประสิทธิผลโดยมุ่งเน้นการใช้เทคโนโลยีสารสนเทศในการค้นคว้าข้อมูลเพื่อสร้างองค์ความรู้ใหม่ในสาขาทันตแพทยศาสตร์และสาขาวิชาที่เกี่ยวข้อง มีการพัฒนาและวางแผนการเปิดหลักสูตรในระดับบัณฑิตศึกษา ซึ่งจะนำไปสู่การพัฒนาวิชาชีพ และระบบการบริการทางทันตสาธารณสุข ที่จะพัฒนาคุณภาพชีวิตและความเป็นอยู่ของประชาชน โดยเฉพาะในเขตจังหวัดภาคเหนือตอนล่าง ให้เท่าเทียมกับประชาชนในเขตเมืองใหญ่ ซึ่งปัจจุบัน คณะทันตแพทยศาสตร์ จัดการเรียนการสอนทางทันตแพทยศาสตร์ ออกเป็น 3 ระดับ คือ ระดับต่ำกว่าปริญญาตรี ระดับปริญญาตรี และระดับบัณฑิตศึกษา

บทที่ 2

แผนปฏิบัติการ ประจำปีงบประมาณ 2566

สรุปโครงการตามแผนปฏิบัติการ ประจำปีงบประมาณ 2566 และวิเคราะห์ความสอดคล้องกับประเด็นยุทธศาสตร์และความเชื่อมโยงตามพันธกิจ

ลำดับ	รหัสโครงการ	ชื่อโครงการ/กิจกรรม	พันธกิจ (มหาวิทยาลัย)		ยุทธศาสตร์ (S) /วัตถุประสงค์ เชิงกลยุทธ์ (SO) (มหาวิทยาลัย)		ยุทธศาสตร์คณะ		งบประมาณ				ผู้รับผิดชอบโครงการ
			หลัก	รอง	หลัก	รอง	หลัก	รอง	รายได้ (คณะ)	รายได้ (กองกิจการนิสิต)	รายได้ (รับฝาก)	รวม	
1	ทพ.0101/66	โครงการพัฒนางานฝ่ายบริหาร	5	4	SO11		10.1.2	10.2.3	20,000.00	-	-	20,000.00	รักษาการหัวหน้าสำนักงานฯ
2	ทพ.0102/66	โครงการสวัสดิการตรวจสุขภาพเพื่อบุคลากร	5		SO11	SO12	1.3.1		180,000.00	-	-	180,000.00	อ.ทพ.พิชิต งามวรรณกุล
3	ทพ.0103/66	โครงการประชาสัมพันธ์คณะทันตแพทยศาสตร์	5	3	SO4		3.3.6		30,000.00	-	-	30,000.00	ผู้ช่วยคณบดีฝ่ายบริหาร
4	ทพ.0104/66	โครงการประชาสัมพันธ์ เกณฑ์ภาระงานและ Reward Star	5		SO11	SO12	6.1.1	1.3.1	-	-	-	-	อ.ทพ.พิชิต งามวรรณกุล
5	ทพ.0105/66	โครงการสร้างเสริมสุขภาพ	5		SO11		1.3		-	-	-	-	รักษาการหัวหน้าสำนักงานฯ
6	ทพ.0106/66	โครงการ "เงิน ทอง ต้องวางแผน"	5		SO11		1.3		-	-	-	-	อ.ทพ.พิชิต งามวรรณกุล
7	ทพ.0107/66	โครงการพัฒนาบุคลากรสายวิชาการเพื่อส่งเสริมให้เกิดการจัดการเรียนรู้อย่างสร้างสรรค์และมีความสุข "Positive Education"	1	5	SO11	SO12	6.1.1	1.3.1	26,000.00	-	-	26,000.00	รองคณบดีฝ่ายบัณฑิต วิจัยฯ
8	ทพ.0201/66	โครงการส่งบัณฑิตสู่สังคม 21	1		SO1		2.1.2		30,000.00	-	-	30,000.00	รองคณบดีฝ่ายการศึกษา
9	ทพ.0202/66	โครงการอบรมพัฒนาบุคลากรคณะทันตแพทยศาสตร์	1		SO1		2.1.2		70,000.00	-	-	70,000.00	รองคณบดีฝ่ายการศึกษา
10	ทพ.0203/66	โครงการเตรียมความพร้อมก่อนสำเร็จการศึกษาของผู้ช่วยทันตแพทย์	1		SO1		1.2.1	1.2.2	5,000.00	-	-	5,000.00	รองคณบดีฝ่ายการศึกษา อ.ทพ.ดร.อริยะ จันทรมณี
11	ทพ.0204/66	โครงการอบรมเพิ่ม/เสริมสร้างศักยภาพนิสิตทันตแพทย์เพื่อการสอบขึ้นทะเบียนใบประกอบวิชาชีพ	1		SO1		1.2.3		9,600.00	-	-	9,600.00	รองคณบดีฝ่ายการศึกษา
12	ทพ.0205/66	โครงการจัดหาทรัพยากรสารสนเทศห้องอ่านหนังสือ	1		SO4		3.1.3		900,000.00	-	-	900,000.00	คณะกรรมการห้องอ่านหนังสือ
13	ทพ.0206/66	โครงการอบรมการใช้ห้องสมุดและการสืบค้นสารสนเทศ	1		SO14		1.4.3		-	-	-	-	คณะกรรมการห้องอ่านหนังสือ
14	ทพ.0207/66	โครงการเพิ่มพูนทักษะด้านกฎหมาย เสริมสร้างจริยธรรมและจิตวิทยาทางทันตกรรม	1		SO1		1.6.5		35,000.00	-	-	35,000.00	รศ.ทพ.ดร.ภัชพรพล สำเนียง ผศ.ทพ.ดร.สุภาพร แสงอ่วม
15	ทพ.0208/66	โครงการแลกเปลี่ยนเรียนรู้การดูแลสุขภาพและพัฒนาคุณภาพชีวิตผู้สูงอายุ	1		SO1	SO6	1.6.5	1.3.1	47,160.00	-	-	47,160.00	อ.ทพ.ดร.อริยะ จันทรมณี อ.พญ.พรสุดา หน่อไชย

ลำดับ	รหัสโครงการ	ชื่อโครงการ/กิจกรรม	พันธกิจ (มหาวิทยาลัย)		ยุทธศาสตร์ (S) /วัตถุประสงค์ เชิงกลยุทธ์ (SO) (มหาวิทยาลัย)		ยุทธศาสตร์คณะ		งบประมาณ				ผู้รับผิดชอบโครงการ
			หลัก	รอง	หลัก	รอง	หลัก	รอง	รายได้ (คณะ)	รายได้ (กองกิจการนิสิต)	รายได้ (รับฝาก)	รวม	
16	ทพ.0209/66	โครงการฝึกอบรมทันตแพทย์เพื่อเตรียมความพร้อมการสอบเพื่อวุฒิบัตร/อนุมัติบัตรแสดงความรู้ความชำนาญในการประกอบวิชาชีพทันตกรรมสาขาทันตกรรมประดิษฐ์ รุ่น 3 ปีการศึกษา 2565	1	3	SO1	SO6	1.6.5		-	-	150,000.00	150,000.00	อ.ทพ.ดร.ยศณรงค์ ศิริเมธาวงศ์ ผศ.ทพ.ดร.เจษฎา ผลาสุข อ.ทพ. ดร.พรพจน์ เจริญกองโค ผศ.ทพดร.ธนพล ศรสสุวรรณ อ.ทพญ.ดร.พัชรนันท์ ชัยอมรทรัพย์ อ.ทพญ.ดร.อวิศดาภรณ์ เกตุแห่ง
17	ทพ.0301/66	โครงการส่งเสริมคุณธรรม จริยธรรมและบุคลิกภาพ	1	4	SO1		1.6	2.1	49,000.00	-	-	49,000.00	รองคณบดีฝ่ายพัฒนานิสิตและศิษย์เก่าสัมพันธ์
18	ทพ.0302/66	โครงการทำนุ บำรุง ศิลปะและวัฒนธรรม	4	1	SO8	SO1	10.1	10.2	40,000.00	53,000.00	-	93,000.00	รองคณบดีฝ่ายพัฒนานิสิตและศิษย์เก่าสัมพันธ์
19	ทพ.0303/66	โครงการส่งเสริมวิชาการนิสิต	1	3	SO1		1.6	2.1	53,000.00	-	-	53,000.00	รองคณบดีฝ่ายพัฒนานิสิตและศิษย์เก่าสัมพันธ์
20	ทพ.0304/66	โครงการบำเพ็ญประโยชน์และรักษาสีสิ่งแวดล้อม	1		SO1		1.6	2.1	5,000.00	30,000.00	-	35,000.00	รองคณบดีฝ่ายพัฒนานิสิตและศิษย์เก่าสัมพันธ์
21	ทพ.0305/66	โครงการส่งเสริมสุขภาพ	1	4	SO1	SO8	10.1	10.2	33,000.00	-	-	33,000.00	รองคณบดีฝ่ายพัฒนานิสิตและศิษย์เก่าสัมพันธ์
22	ทพ.0306/66	โครงการส่งเสริมและพัฒนางานสโมสรนิสิต	1		SO1		1.6		25,000.00	-	-	25,000.00	รองคณบดีฝ่ายพัฒนานิสิตและศิษย์เก่าสัมพันธ์
23	ทพ.0307/66	โครงการส่งเสริมกิจกรรมนิสิต	1		SO1		1.6	2.1	40,000.00	40,000.00	-	80,000.00	รองคณบดีฝ่ายพัฒนานิสิตและศิษย์เก่าสัมพันธ์
24	ทพ.0308/66	โครงการประชุมวิชาการศิษย์เก่า	3		SO1		3.1	3.2	-	-	-	-	รองคณบดีฝ่ายพัฒนานิสิตและศิษย์เก่าสัมพันธ์
25	ทพ.0309/66	โครงการสร้างเครือข่ายนิสิต/นักศึกษาทันตแพทย์	1		SO1		1.5		30,000.00	-	-	30,000.00	รองคณบดีฝ่ายพัฒนานิสิตและศิษย์เก่าสัมพันธ์
26	ทพ.0401/66	โครงการอบรมพัฒนางานด้านมาตรฐานโรงพยาบาล	5	1	SO13	SO1	5.2.1		99,600.00	-	-	99,600.00	รองผู้อำนวยการฝ่ายพัฒนาคุณภาพและนวัตกรรม
27	ทพ.0402/66	โครงการเผยแพร่วิชาการแก่สังคมและประชาสัมพันธ์	3	1	SO6	SO1	3.3.1	5.3.2	17,500.00	-	-	17,500.00	ประธานคณะกรรมการหน่วยบริการแก่ชุมชน

ลำดับ	รหัสโครงการ	ชื่อโครงการ/กิจกรรม	พันธกิจ (มหาวิทยาลัย)		ยุทธศาสตร์ (S) / วัตถุประสงค์ เชิงกลยุทธ์ (SO) (มหาวิทยาลัย)		ยุทธศาสตร์คณะ		งบประมาณ				ผู้รับผิดชอบโครงการ
			หลัก	รอง	หลัก	รอง	หลัก	รอง	รายได้ (คณะ)	รายได้ (กองกิจการนิสิต)	รายได้ (รับฝาก)	รวม	
28	ทพ.0403/66	โครงการเตรียมความพร้อมนิสิตในบทบาทและการให้บริการในโรงพยาบาลทันตกรรม ประจำปีงบประมาณ 2566	1	3	SO1		1.2		-	-	-	-	ผู้อำนวยการโรงพยาบาลทันตกรรม
29	ทพ.0404/66	โครงการอบรมเชิงปฏิบัติการ เรื่อง การช่วยเหลือผู้ป่วยในภาวะเจ็บป่วยฉุกเฉิน สำหรับนิสิตทันตแพทย์ และบุคลากรคณะทันตแพทยศาสตร์	5	1	SO13	SO1	5.4.2		140,100.00	-	-	140,100.00	ประธานทีมช่วยเหลือฉุกเฉิน
30	ทพ.0405/66	โครงการอบรมเชิงปฏิบัติการ เรื่อง การซ่อมหนีไฟในคณะทันตแพทยศาสตร์และโรงพยาบาลทันตกรรม ประจำปีงบประมาณ 2566	5	1	SO1	SO14	3.2.2		30,000.00	-	-	30,000.00	ประธานทีมบริหารทรัพยากร สิ่งแวดล้อมและความปลอดภัย
31	ทพ.0406/66	โครงการอบรมเชิงปฏิบัติการ เรื่อง การพัฒนาศักยภาพและทักษะการทำงานของบุคลากรในการส่งเสริมค่านิยมองค์กร “บริการอย่างไรให้ประทับใจ”	5		SO11		5.4.11		37,800.00	-	-	37,800.00	ผู้อำนวยการโรงพยาบาลทันตกรรม
32	ทพ.0407/66	โครงการสัมมนาเชิงปฏิบัติการ เรื่อง การพัฒนาคุณภาพและมาตรฐานการป้องกันและควบคุมการติดเชื้อ	5		SO11		5.2.1		3,200.00	-	-	3,200.00	ประธานทีมป้องกันและควบคุมการติดเชื้อ
33	ทพ.0601/66	โครงการพัฒนางานด้านนโยบายและแผนงานคณะ	5		SO13		6.1.3		-	-	-	-	รองคณบดีฝ่ายแผนงานฯ
34	ทพ.0602/66	โครงการประกันคุณภาพการศึกษาภายใน	5		SO13		1.1.1		129,700.00	-	-	129,700.00	รองคณบดีฝ่ายแผนงานฯ
35	ทพ.0603/66	โครงการสัมมนาเชิงปฏิบัติการเรื่อง "พัฒนาองค์กรไปสู่การเป็นองค์กรแห่งการเรียนรู้"	5		SO13		6.1.5		-	-	-	-	รองคณบดีฝ่ายแผนงานฯ
36	ทพ.0604/66	โครงการ 5 ส	5		SO13	SO12	6.1.6		16,500.00	-	-	16,500.00	รองคณบดีฝ่ายแผนงานฯ
37	ทพ.0605/66	โครงการพัฒนาระบบสารสนเทศและพัฒนาความรู้ด้านคอมพิวเตอร์	5		SO10		4.3.1	4.2.1	-	-	-	-	รองคณบดีฝ่ายแผนงานฯ
38	ทพ.0701/66	โครงการ Dent Nu Research Day 2023	2		SO5		7.3.1	7.3.3	16,500.00	-	-	16,500.00	รองคณบดีฝ่ายบัณฑิต วิจัยฯ
39	ทพ.0702/66	โครงการพัฒนามาตรฐานห้องปฏิบัติการวิจัย	2		SO5		7.1.1		3,000.00	-	-	3,000.00	รองคณบดีฝ่ายบัณฑิต วิจัยฯ
40	ทพ.0703/66	โครงการส่งเสริมสนับสนุนมาตรฐานการวิจัย	2		SO5		7.3.1	7.3.3	11,000.00	-	-	11,000.00	รองคณบดีฝ่ายบัณฑิต วิจัยฯ
41	ทพ.0801/66	โครงการสัมมนาเชิงวิชาการ "โครงการจัดงานวิจัยของนิสิตทันตแพทย์ ชั้นปีที่ 5"	1		SO1	SO5	1.7.5		-	-	-	-	ผศ.ดร.จันทร์ทิภา จบศรี

ลำดับ	รหัสโครงการ	ชื่อโครงการ/กิจกรรม	พันธกิจ (มหาวิทยาลัย)		ยุทธศาสตร์ (S) / วัตถุประสงค์เชิงกลยุทธ์ (SO) (มหาวิทยาลัย)		ยุทธศาสตร์คณะ		งบประมาณ				ผู้รับผิดชอบโครงการ
			หลัก	รอง	หลัก	รอง	หลัก	รอง	รายได้ (คณะ)	รายได้ (กองกิจการนิสิต)	รายได้ (รับฝาก)	รวม	
42	ทพ.0802/66	โครงการอบรมเชิงวิชาการด้านกายศาสตร์สำหรับทันตแพทย์	1		SO1		1.5.2	1.6.5	5,400.00	-	-	5,400.00	ผศ.ทพญ.ดร.ฐานิต ประสิทธิ์ศักดิ์
43	ทพ.0901/66	โครงการประชุมเชิงวิชาการทางทันตกรรมบูรณะ 18	3	1	SO1	SO5	1.3.1	3.1.1	18,000.00	-	-	18,000.00	อ.ทพ.กิตติพงษ์ เกตุแป้น
44	ทพ.0902/66	โครงการสัมมนาแลกเปลี่ยนเรียนรู้ภาควิชาทันตกรรมบูรณะ	1	2	SO1	SO5	1.3.3	3.2.2	8,000.00	-	-	8,000.00	รศ.ทพญ.ดร.กรชนก วยคฆานนท์
45	ทพ.0903/66	โครงการอบรมเชิงปฏิบัติการ เรื่อง การฝึกปฏิบัติการพิมพ์ปากเพื่อสร้างแบบจำลองเพื่อการศึกษา กิจกรรมเพิ่มพูนทักษะทางทันตกรรมประดิษฐ์ สำหรับนิสิตชั้นปีที่ 4	1		SO1		1.2.1	3.2.2	10,810.00	-	-	10,810.00	ผศ.ทพ.ดร.ธนพล ศรีสุวรรณ
46	ทพ.0904/66	โครงการอบรมเชิงปฏิบัติการ เรื่อง การฝึกปฏิบัติการบูรณะฟันที่ได้รับการรักษาคลองรากฟันด้วยเดือยฟันสำเร็จรูป กิจกรรมเพิ่มพูนทักษะทางทันตกรรมประดิษฐ์สำหรับนิสิตชั้นปีที่ 6	1		SO1		1.2.1	3.2.2	10,890.00	-	-	10,890.00	ผศ.ทพ.ดร.ธนพล ศรีสุวรรณ
47	ทพ.0905/66	โครงการอบรมเชิงปฏิบัติการ เรื่อง การฝึกปฏิบัติการพิมพ์ปากแบบดิจิทัลด้วยเครื่องสแกนในช่องปาก กิจกรรมเพิ่มพูนทักษะทางทันตกรรมประดิษฐ์ สำหรับนิสิตชั้นปีที่ 6	1		SO1	SO10	1.2.2	1.6.5	11,470.00	-	-	11,470.00	ทพ.สันติสุข สมบูรณ์
48	ทพ.0906/66	โครงการประชุมเชิงวิชาการเพื่อพัฒนาวิชาการทางทันตกรรมประดิษฐ์ เรื่อง “Digital CAD/CAM in Prosthodontics: One Visit Crowns”	1	3	SO1	SO5	1.3.1	3.1.1	12,100.00	-	-	12,100.00	อ.ทพ.ดร.ยศณรงค์ ศรีเมธาวงศ์
49	ทพ.0907/66	โครงการเตรียมความพร้อมและสร้างเสริมศักยภาพในงานทันตกรรมหัตถการ สำหรับนิสิตชั้นปีที่ 4 กิจกรรมฝึกใส่ rubber dam	1		SO1		1.6.5		13,280.00	-	-	13,280.00	ทพ.ธีรพันธ์ นราแก้ว
50	ทพ.0908/66	โครงการเตรียมความพร้อมและสร้างเสริมศักยภาพในงานทันตกรรมหัตถการ สำหรับนิสิตชั้นปีที่ 5 กิจกรรมการบูรณะฟันหน้าด้วยเทคนิค Layering	1		SO1		1.6.5		15,630.00	-	-	15,630.00	ทพ.ดร.พงษ์สิริ ใจคำปัน อ.ทพญ.ดร.พจมาลย์ โตเทียม

ลำดับ	รหัสโครงการ	ชื่อโครงการ/กิจกรรม	พันธกิจ (มหาวิทยาลัย)		ยุทธศาสตร์ (S) / วัตถุประสงค์เชิงกลยุทธ์ (SO) (มหาวิทยาลัย)		ยุทธศาสตร์คณะ		งบประมาณ				ผู้รับผิดชอบโครงการ
			หลัก	รอง	หลัก	รอง	หลัก	รอง	รายได้ (คณะ)	รายได้ (กองกิจการนิสิต)	รายได้ (รับฝาก)	รวม	
51	ทพ.0909/66	โครงการเตรียมความพร้อมและสร้างเสริมศักยภาพในงานทันตกรรมหัตถการ สำหรับนิสิตชั้นปีที่ 6 กิจกรรมการฝึกบูรณะฟันหลังด้านประชิดด้วยวัสดุชนิด Bulk-fill resin composite	1		SO1		1.6.5		10,487.00	-	-	10,487.00	อ.ทพ.ศิริส สังขปริษา อ.ทพญ.ดร.พจมาลย์ โตเทียม
52	ทพ.0910/66	โครงการความร่วมมือทบทวนความรู้ทันตกรรมหัตถการ (มหาวิทยาลัยนเรศวรและมหาวิทยาลัยสงขลานครินทร์)	1		SO1	SO5	1.3.2	3.1.2	14,620.00	-	-	14,620.00	รศ.ทพญ.ดร.กรชนก ้วยคฆานนท์
53	ทพ.0911/66	โครงการ Lunch & Learn ทันตกรรมหัตถการ 2566 บรรยายทางวิชาการแบบออนไลน์แก่ทันตแพทย์ภายนอก "Glass hybrid restorative materials"	1		SO1		1.6.5		-	-	-	-	ทพ.ดร.พงษ์สิริ ใจคำปัน
54	ทพ.0912/66	โครงการปรับเทียบการวินิจฉัยและการจัดการรอยโรคฟันผุ	1		SO2		1.3.1		2,000.00	-	-	2,000.00	อ.ทพญ.ดร.พจมาลย์ โตเทียม
55	ทพ.0913/66	โครงการฝึกอบรมทันตแพทย์เพื่อเตรียมความพร้อม การสอบเพื่อวุฒิบัตร/อนุมัติบัตรแสดงความรู้ความชำนาญในการประกอบวิชาชีพทันตกรรม สาขาวิชา เอ็นโดดอนต์ รุ่นที่ 2 ปีการศึกษา 2565 (ต่อเนื่องปี การศึกษา 2564)	1	3	SO1	SO5	1.1.1	1.2.1	-	-	126,021.90	126,021.90	รศ.ทพญ.ดร.พีรยา ภูอภิชาติดำรง รศ.ทพญ.คุณเมตตจิตต์ นวจินดา ผศ.ทพญ.ดร.เกษสิริ วิศิษฐ์พรหม อ.ทพญ.เขมจิรา จรัสศรี อ.ทพ.กิตติพงษ์ เกตุแป้น
56	ทพ.1001/66	โครงการฝึกปฏิบัติงานของนิสิตทันตแพทย์คู่สัญญา ปีการศึกษา 2565	1		SO1		1.2.1	1.6.5	445,260.00	-	-	445,260.00	รศ.ทพ.ดร.ภัชพรพล สำเนียง อ.ทพ.ดร.อริยะ จันทรมณี
57	ทพ.1002/66	โครงการเรียนรู้และศึกษาดูงานระบบการทำงาน ภาคเอกชนของนิสิตทันตแพทย์ชั้นปีที่ 6	1		SO1		1.2.1	1.6.5	32,740.00	-	-	32,740.00	รศ.ทพ.ดร.ภัชพรพล สำเนียง อ.ทพ.ดร.อริยะ จันทรมณี
58	ทพ.1003/66	โครงการเรียนรู้และฝึกปฏิบัติงานการทำงานสร้างเสริมสุขภาพในชุมชนสำหรับนิสิตทันตแพทย์ชั้นปีที่ 5 ปีการศึกษา 2565-2566	1	3	SO		1.2.1	1.7.3	68,700.00	-	-	68,700.00	ผศ.ทพญ.ดร.ธนิดา โพธิ์ดี
59	ทพ.1004/66	โครงการฝึกอบรมทันตแพทย์ประจำบ้าน เพื่อวุฒิบัตร/อนุมัติบัตรแสดงความรู้ความชำนาญในการประกอบวิชาชีพทันตกรรม สาขาทันตกรรมจัดฟัน รุ่นที่ 3 ปีการศึกษา 2565 (ต่อเนื่องปีการศึกษา 2562)	3		SO1	SO6	3.1.4	5.3.2	-	-	1,425,927.90	1,425,927.90	ผศ.ทพญ.รัชวรรณ ตัณฑลารักษ์

ลำดับ	รหัสโครงการ	ชื่อโครงการ/กิจกรรม	พันธกิจ (มหาวิทยาลัย)		ยุทธศาสตร์ (S) /วัตถุประสงค์ เชิงกลยุทธ์ (SO) (มหาวิทยาลัย)		ยุทธศาสตร์คณะ		งบประมาณ				ผู้รับผิดชอบโครงการ
			หลัก	รอง	หลัก	รอง	หลัก	รอง	รายได้ (คณะ)	รายได้ (กองกิจการนิสิต)	รายได้ (รับฝาก)	รวม	
60	ทพ.1005/66	โครงการฝึกอบรมทันตแพทย์ (หลักสูตรประกาศนียบัตรบัณฑิตฯ) เพื่อเตรียมความพร้อมการสอบเพื่อสอบอนุมัติบัตรแสดงความรู้ความชำนาญในการประกอบวิชาชีพทันตกรรม สาขาทันตกรรมสำหรับเด็ก ปีการศึกษา 2565	3		SO1	SO6	3.1.4	5.3.2	-	-	80,000.00	80,000.00	ผศ.ทพญ.ดร.ฤดี สกฤตรัชตะ ผศ.ทพญ.ดร.ศศิมา ภูวนันท์ อ.ทพญ.สุปัญญา นัยวิกุล
61	ทพ.1006/66	โครงการฝึกอบรมทันตแพทย์เพื่อเตรียมความพร้อมการสอบเพื่อวุฒิบัตร/อนุมัติบัตรแสดงความรู้ความชำนาญในการประกอบวิชาชีพทันตกรรม สาขาทันตกรรมสำหรับเด็ก รุ่น 2 ปีการศึกษา 2565 (ต่อเนื่องปีการศึกษา 2564)	3		SO1	SO6	3.1.4	5.3.2	-	-	129,357.76	129,357.76	ผศ.ทพญ.ดร.ฤดี สกฤตรัชตะ ผศ.ทพญ.ดร.ศศิมา ภูวนันท์ อ.ทพญ.สุปัญญา นัยวิกุล
62	ทพ.1007/66	โครงการเพิ่มพูนความรู้และทักษะในดำเนินงานปริทันตวิทยา	3		SO1	SO6	3.1.4	5.3.2	43,600.00	-	-	43,600.00	รศ.ทพญ.ดร.อิชยา เยี่ยมวัฒนา
63	ทพ.1101/66	โครงการอบรมทันตกรรมทางไกลเพื่อการวินิจฉัยและการรักษา	1		SO7		1.6.5		3,000.00	-	-	3,000.00	คณาจารย์สาขาวิชารังสีวิทยาช่องปากและใบหน้า
64	ทพ.1201/66	โครงการสัมมนาภาควิชา เรื่อง การพัฒนาและปรับปรุงหลักสูตร	1		SO1		1.1.1		-	-	-	-	หัวหน้าภาควิชาศัลยศาสตร์ช่องปาก
65	ทพ.1202/66	โครงการเตรียมความพร้อมด้านศัลยศาสตร์ช่องปากสำหรับนิสิตชั้นปีที่ 4	1		SO1		1.6.5		4,500.00	-	-	4,500.00	ทพ.ธีรวัฒน์ สุขไผ่ตา
66	ทพ.1203/66	โครงการเสริมทักษะการเย็บแผล สำหรับนิสิตชั้นปีที่ 5	1		SO1		1.6.5		-	-	-	-	หัวหน้าภาควิชาศัลยศาสตร์ช่องปาก
รวม									2,863,147.00	123,000.00	1,911,307.56	4,897,454.56	

โครงการ ทพ.01

งานธุรการ

โครงการตามแผนปฏิบัติการประจำปีงบประมาณ พ.ศ. 2566 มหาวิทยาลัยนเรศวร
หน่วยงาน คณะทันตแพทยศาสตร์

1. รหัสโครงการ ทพ.0101/66

ชื่อโครงการ โครงการพัฒนางานฝ่ายบริหาร

1.1 กิจกรรมที่ 1 กิจกรรมทำบุญตักบาตรเนื่องในวันขึ้นปีใหม่ ปีพุทธศักราช 2566

1.2 กิจกรรมที่ 2 กิจกรรมวันสถาปนาครบรอบ 26 ปี คณะทันตแพทยศาสตร์

โครงการตามยุทธศาสตร์ (Strategic project) โครงการตามภารกิจ (Function project) โครงการงานประจำ (Routine project)

2. ความสอดคล้องกับพันธกิจมหาวิทยาลัย

การผลิตบัณฑิต หลัก..... รอง.....

การวิจัย หลัก..... รอง.....

การบริการวิชาการแก่สังคม หลัก..... รอง.....

การทำนุบำรุงศิลปวัฒนธรรม หลัก..... รอง... ✓ ...

การบริหารจัดการ หลัก... ✓ รอง.....

3. ความสอดคล้องกับแผนระดับต่างๆ

3.1 (ร่าง) ยุทธศาสตร์มหาวิทยาลัยนเรศวร พ.ศ. 2566 – 2570

ยุทธศาสตร์ที่ 1 Quality Entrepreneurship Oriented Education

SO1: Personalized education

SO2: Faculty Excellence

SO3: NU Global Technology Platform

SO4: Student and Alumni engagement

ยุทธศาสตร์ที่ 2 Global and Frontier Research

SO5: NU Research Ecosystem Development (Research International Exposure & Linkage)

ยุทธศาสตร์ที่ 3 Knowledge-driven innovative society

SO6: University and Society Collaboration for sustainable well-being

SO7: Innovation-driven economic community

ยุทธศาสตร์ที่ 4 Cultural Ecosystem Service

SO8: Local Wisdom and Cultural Diversity Knowledge Management

SO9: Uplift Local Wisdom for Creative Economy

ยุทธศาสตร์ที่ 5 Sustainability Organization

SO10: Digital Transformations

SO11: Modern HR management

SO12: SDGs

SO13: EdPEX

SO14: Resources Management (Asset Management/Resource Allocation)

3.2 แผนพัฒนาฯ ของคณะ/หน่วยงาน

ประเด็นยุทธศาสตร์ที่.....10.....กลยุทธ์ที่.....1,2.....มาตรการที่.....10.1.2, 10.2.3..... หลัก... ✓ ... รอง.....

4. ภาพรวมโครงการ/การดำเนินงาน

4.1 ภายใต้อะไร

แผนงานศาสนา ศิลปะและวัฒนธรรม

4.2 ลักษณะโครงการ

โครงการที่ใช้งบประมาณ

โครงการที่ไม่ใช้งบประมาณ

4.3 วิธีการดำเนินงาน

ดำเนินการเอง

จัดจ้าง

4.4 รหัส GFMS ของโครงการ(ถ้ามี).....

5. ผู้รับผิดชอบ

5.1 หน่วยงานที่รับผิดชอบ สำนักงานเลขานุการคณะฯ

5.2 ผู้รับผิดชอบ หัวหน้าสำนักงานเลขานุการคณะฯ

โทร 6051

5.3 ผู้ประสานงาน นางเพ็ญภา หมีเทศ

โทร 6062

5.4 ผู้รายงานผล นางเพ็ญภา หมีเทศ

โทร 6062

6. หลักการและเหตุผล

คณะทันตแพทยศาสตร์ได้ก่อตั้งมาจนถึงปัจจุบัน โดยในปีพุทธศักราช 2566 นี้ คณะฯ มีอายุครบ 26 ปี คณะผู้บริหารได้เล็งเห็นถึงความสำคัญในวาระโอกาสดังกล่าว จึงเห็นสมควรให้จัดโครงการฉลองครบรอบ 26 ปี ของคณะฯ เพื่อเป็นแนวปฏิบัติต่อไปในทุก ๆ ปี และเนื่องในวาระขึ้นปีใหม่คณะฯ ได้จัดกิจกรรมทำบุญตักบาตรและเพื่อเป็นการสืบทอดวัฒนธรรมที่ได้ดำเนินมาอย่างต่อเนื่องเป็นประจำทุกปี การดำเนินการตามภารกิจหลักของคณะทันตแพทยศาสตร์ ซึ่งประกอบด้วย การผลิตบัณฑิต งานวิจัย งานบริการวิชาการสู่สังคม และทำนุบำรุงศิลปวัฒนธรรม

7. วัตถุประสงค์โครงการ

- 7.1 เพื่อเป็นการพัฒนาสมรรถภาพการบริหารงานฝ่ายบริหารให้มีประสิทธิภาพมากยิ่งขึ้น
- 7.2 เพื่อเฉลิมฉลองในโอกาสที่คณะฯ มีอายุครบ 26 ปี
- 7.3 เพื่อเป็นการทำนุบำรุงศิลปวัฒนธรรม

8. กิจกรรม/เป้าหมายของโครงการ

8.1. เป้าหมายการดำเนินงาน

เชิงผลผลิต(Output)	บุคลากรทุกภาคส่วนภายในคณะได้เข้าร่วมโครงการร้อยละ 80
เชิงผลลัพธ์(Outcome)	บุคลากรได้สืบทอดศิลปวัฒนธรรม

ลำดับ	กิจกรรม	วัตถุประสงค์กิจกรรม
1	กิจกรรมทำบุญตักบาตรเนื่องในวันขึ้นปีใหม่ ปีพุทธศักราช 2566	เพื่อเป็นการทำนุบำรุงศิลปวัฒนธรรม
2	กิจกรรมวันสถาปนาครบรอบ 26 ปี คณะทันตแพทยศาสตร์	เพื่อเฉลิมฉลองในโอกาสที่คณะฯ มีอายุครบ 26 ปี เพื่อเป็นการทำนุบำรุงศิลปวัฒนธรรม

8.2 กลุ่มเป้าหมาย (รายกิจกรรม)

เป้าหมาย	หน่วยนับ	จำนวน	
		กิจกรรมที่ 1	กิจกรรมที่ 2
จำนวนผู้เข้าร่วมโครงการจำนวนทั้งสิ้น	คน	150	150
นิสิต	คน	50	50
บุคลากรสายวิชาการ	คน	30	30
บุคลากรสายสนับสนุน	คน	70	70

8.3. กิจกรรม/เนื้อหาที่/แผนการใช้จ่ายงบประมาณที่จะดำเนินการ (รายกิจกรรม)

กิจกรรม	งบประมาณ (บาท)	ปีงบประมาณ พ.ศ. 2566 (บาท)											
		ไตรมาส 1			ไตรมาส 2			ไตรมาส 3			ไตรมาส 4		
		ต.ค.	พ.ย.	ธ.ค.	ม.ค.	ก.พ.	มี.ค.	เม.ย.	พ.ค.	มิ.ย.	ก.ค.	ส.ค.	ก.ย.
กิจกรรมที่ 1 กิจกรรมทำบุญตักบาตรเนื่องในวันขึ้นปีใหม่ ปีพุทธศักราช 2566													
ชั้นวางแผนงาน (P)													
1. วางแผนการจัดโครงการ	-	↔											
2. ประชุมเพื่อเตรียมงาน			↔										
ชั้นดำเนินการ (D)													
1. ติดต่อประสานงานกับหน่วยงานที่เกี่ยวข้อง	10,000		↔										
2. ดำเนินโครงการ					↔								
ชั้นสรุปและประเมินผล (C)													
1. วิเคราะห์ข้อมูลเพื่อประมวลผล	-					↔							
2. จัดทำสรุปโครงการ													

กิจกรรม	งบประมาณ (บาท)	ปีงบประมาณ พ.ศ. 2566 (บาท)											
		ไตรมาส 1			ไตรมาส 2			ไตรมาส 3			ไตรมาส 4		
		ต.ค.	พ.ย.	ธ.ค.	ม.ค.	ก.พ.	มี.ค.	เม.ย.	พ.ค.	มิ.ย.	ก.ค.	ส.ค.	ก.ย.
ชั้นปรับปรุงตามผลการประเมิน (A) 1. นำข้อเสนอแนะเข้าที่ประชุม คณะทำงาน 2. เพิ่มข้อปรับปรุงในแผน ปฏิบัติการ ปีงบประมาณต่อไป	-						↔						
กิจกรรมที่ 2 กิจกรรมวันสถาปนาครบรอบ 26 ปี คณะทันตแพทยศาสตร์													
ชั้นวางแผนงาน (P) 1. วางแผนการจัดโครงการ 2. ประชุมเพื่อเตรียมงาน	-			↔									
ชั้นดำเนินการ (D) 1. ติดต่อประสานงานกับหน่วยงาน ที่เกี่ยวข้อง 2. ดำเนินโครงการ	10,000				↔		↔						
ชั้นสรุปและประเมินผล (C) 1. วิเคราะห์ข้อมูลเพื่อประมวลผล 2. จัดทำสรุปโครงการ	-						↔						
ชั้นปรับปรุงตามผลการประเมิน (A) 1. นำข้อเสนอแนะเข้าที่ประชุม คณะทำงาน 2. เพิ่มข้อปรับปรุงในแผน ปฏิบัติการ ปีงบประมาณต่อไป	-							↔					
รวม	20,000	-			20,000			-			-		

9. งบประมาณ

9.1 แหล่งงบประมาณ

งบประมาณรายได้ 20,000 บาท

แหล่งงบประมาณ : เงินงบประมาณรายได้ ประจำปีงบประมาณ 2566 กองทุนทำนุบำรุงศิลปวัฒนธรรม แผนงานศาสนา ศิลปะและวัฒนธรรม งานทำนุบำรุงศาสนา ศิลปวัฒนธรรม สำนักงานเลขาธิการคณะ เงินอุดหนุน เงินอุดหนุนทั่วไป โครงการ สนับสนุนด้านการทำนุบำรุงศิลปวัฒนธรรม โครงการพัฒนางานฝ่ายบริหาร

9.2 รายละเอียดค่าใช้จ่าย (จำแนกหมวดค่าใช้จ่ายเป็นไปตามระเบียบทางราชการ)

กิจกรรมที่ 1 กิจกรรมทำบุญตักบาตรเนื่องในวันขึ้นปีใหม่ ปีพุทธศักราช 2566

ลำดับ	รายการ	รายได้ (บาท)
1	ค่าปัจจัยถวายพระ (500x10)	5,000
2	ค่าเครื่องไทยธรรม (300x10)	3,000
3	ค่าดอกไม้สำหรับงานพิธีการ	1,000
4	ค่าวัสดุงานบ้านงานครัว	1,000
รวม		10,000

*หมายเหตุ ถัวเฉลี่ยจ่ายภายในหมวดรายจ่ายแต่ละหมวด

กิจกรรมที่ 2 กิจกรรมวันสถาปนาครบรอบ 26 ปี คณะทันตแพทยศาสตร์

ลำดับ	รายการ	รายได้ (บาท)
1	ค่าปัจจัยถวายพระ (500x10)	5,000
2	ค่าเครื่องไทยธรรม (300x10)	3,000
3	ค่าดอกไม้สำหรับงานพิธีการ	1,000
4	ค่าวัสดุงานบ้านงานครัว	1,000
รวม		10,000

*หมายเหตุ ถ้าวัดเฉลี่ยจ่ายภายในหมวดรายจ่ายแต่ละหมวด

10. วัน เวลา และสถานที่ในการดำเนินการ

กิจกรรม	วัน เวลา ในการจัดกิจกรรม	สถานที่จัดกิจกรรม
กิจกรรมที่ 1	เดือนมกราคม 2566	คณะทันตแพทยศาสตร์ มหาวิทยาลัยนเรศวร
กิจกรรมที่ 2	วันพุธที่ 22 กุมภาพันธ์ 2566	คณะทันตแพทยศาสตร์ มหาวิทยาลัยนเรศวร

11. ตัวชี้วัดความสำเร็จโครงการ (KPI)

ประเภท	ตัวชี้วัดความสำเร็จ (KPI)
กิจกรรมที่ 1 กิจกรรมทำบุญตักบาตรเนื่องในวันขึ้นปีใหม่ ปีพุทธศักราช 2566	
<input checked="" type="checkbox"/> ปริมาณ	ผู้เข้าร่วมโครงการอย่างน้อยร้อยละ 50
<input checked="" type="checkbox"/> คุณภาพ	บุคลากรภายในคณะฯ ได้ร่วมกันอนุรักษ์วัฒนธรรม ประเพณี และสร้างความผูกพันในองค์กร
<input checked="" type="checkbox"/> เวลา	ดำเนินการเสร็จสิ้นภายในเวลาที่กำหนด
<input checked="" type="checkbox"/> ต้นทุน	ใช้งบประมาณในการดำเนินโครงการไม่เกินงบประมาณที่ได้กำหนดไว้
กิจกรรมที่ 2 กิจกรรมวันสถาปนาครบรอบ 26 ปี คณะทันตแพทยศาสตร์	
<input checked="" type="checkbox"/> ปริมาณ	ผู้เข้าร่วมโครงการอย่างน้อยร้อยละ 50
<input checked="" type="checkbox"/> คุณภาพ	บุคลากรภายในคณะฯ ได้ร่วมกันอนุรักษ์วัฒนธรรม ประเพณี และสร้างความผูกพันในองค์กร
<input checked="" type="checkbox"/> เวลา	ดำเนินการเสร็จสิ้นภายในเวลาที่กำหนด
<input checked="" type="checkbox"/> ต้นทุน	ใช้งบประมาณในการดำเนินโครงการไม่เกินงบประมาณที่ได้กำหนดไว้

12. ตัวชี้วัดประกอบการประกันคุณภาพตามเกณฑ์มาตรฐาน

EdPEX หมวดที่.....5.2.....

13. ผลที่คาดว่าจะได้รับ

บุคลากรคณะทันตแพทยศาสตร์ ได้ร่วมกันอนุรักษ์วัฒนธรรม และประเพณีที่สืบทอดกันมาเป็นเวลานาน

โครงการตามแผนปฏิบัติการประจำปีงบประมาณ พ.ศ. 2566 มหาวิทยาลัยนเรศวร
หน่วยงาน คณะทันตแพทยศาสตร์

1. รหัสโครงการ ทพ.0102/66

ชื่อโครงการ โครงการสวัสดิการตรวจสอบสุขภาพเพื่อบุคลากร

โครงการตามยุทธศาสตร์ (Strategic project) โครงการตามภารกิจ (Function project) โครงการงานประจำ (Routine project)

2. ความสอดคล้องกับพันธกิจมหาวิทยาลัย

- การผลิตบัณฑิต หลัก..... รอง..... การวิจัย หลัก..... รอง.....
 การบริการวิชาการแก่สังคม หลัก..... รอง..... การทำนุบำรุงศิลปวัฒนธรรม หลัก..... รอง.....
 การบริหารจัดการ หลัก... ✓ ... รอง.....

3. ความสอดคล้องกับแผนระดับต่าง ๆ

3.1 (ร่าง) ยุทธศาสตร์มหาวิทยาลัยนเรศวร พ.ศ. 2566 – 2570

- ยุทธศาสตร์ที่ 1 Quality Entrepreneurship Oriented Education
 SO1: Personalized education SO2: Faculty Excellence
 SO3: NU Global Technology Platform SO4: Student and Alumni engagement
- ยุทธศาสตร์ที่ 2 Global and Frontier Research
 SO5: NU Research Ecosystem Development (Research International Exposure & Linkage)
- ยุทธศาสตร์ที่ 3 Knowledge-driven innovative society
 SO6: University and Society Collaboration for sustainable well-being
 SO7: Innovation-driven economic community
- ยุทธศาสตร์ที่ 4 Cultural Ecosystem Service
 SO8: Local Wisdom and Cultural Diversity Knowledge Management
 SO9: Uplift Local Wisdom for Creative Economy
- ยุทธศาสตร์ที่ 5 Sustainability Organization
 SO10: Digital Transformations SO11: Modern HR management
 SO12: SDGs SO13: EdPEX
 SO14: Resources Management (Asset Management/Resource Allocation)

3.2 แผนพัฒนาฯ ของคณะ/หน่วยงาน

- ประเด็นยุทธศาสตร์ที่.....1.....กลยุทธ์ที่.....1.3.....มาตรการที่.....1.3.1..... หลัก... ✓ ... รอง.....

4. ภาพรวมโครงการ/การดำเนินงาน

- 4.1 ภายใต้อำนาจงาน แผนงานจัดการศึกษาอุดมศึกษา
4.2 ลักษณะโครงการ โครงการที่ใช้งบประมาณ โครงการที่ไม่ใช้งบประมาณ
4.3 วิธีการดำเนินงาน ดำเนินการเอง จัดจ้าง
4.4 รหัส GFMS ของโครงการ(ถ้ามี).....

5. ผู้รับผิดชอบ

- 5.1 หน่วยงานที่รับผิดชอบ งานธุรการ คณะทันตแพทยศาสตร์ โทร 6063
5.2 ผู้รับผิดชอบ อาจารย์ ทันตแพทย์ พิเชิต งามวรรณกุล โทร 6063
5.3 ผู้ประสานงาน นางสาวพีชรัตน์ มีประไพ โทร 6063
5.4 ผู้รายงานผล นางสาวพีชรัตน์ มีประไพ โทร 6063

6. หลักการและเหตุผล

การดำเนินการตามภารกิจหลักของคณะทันตแพทยศาสตร์ ซึ่งประกอบด้วย การผลิตบัณฑิต งานวิจัย งานบริการ วิชาการสู่สังคม และการทำนุบำรุงศิลปวัฒนธรรม ต้องอาศัยบุคลากรที่มีความพร้อมในทุก ๆ ด้าน โดยเฉพาะความพร้อมทางด้านสุขภาพกาย และสุขภาพใจที่ต้องมีความแข็งแรง เพื่อเป็นพลังในการสนับสนุนและผลักดันให้ภารกิจหลักของคณะฯ เพื่อให้บรรลุตามเป้าหมายที่ได้กำหนดไว้ คณะฯ จึงจัดให้มีการตรวจสุขภาพประจำปี เพื่อเป็นสวัสดิการสำหรับบุคลากร เป็นขวัญกำลังใจ เพื่อก่อให้เกิดแรงจูงใจ และเพิ่มสมรรถนะการทำงานให้แก่บุคลากร

7. วัตถุประสงค์โครงการ

- 7.1 เพื่อให้บุคลากรทราบความพร้อมทางด้านข้อมูลสุขภาพร่างกายของตนเอง
- 7.2 เพื่อเป็นการส่งเสริมสุขภาพแก่บุคลากรคณะฯ ให้มีสุขภาพร่างกายแข็งแรง
- 7.3 เพื่อเป็นสวัสดิการ และขวัญกำลังใจให้กับบุคลากร

8. กิจกรรม/เป้าหมายของโครงการ

8.1. เป้าหมายการดำเนินงาน

เชิงผลผลิต(Output)	บุคลากรได้รับการตรวจสุขภาพประจำปี
เชิงผลลัพธ์(Outcome)	บุคลากรทราบข้อมูลสุขภาพของตนเอง เอาใจใส่สุขภาพ พัฒนาการความแข็งแรงของร่างกายตนเองมากขึ้น

8.2 กลุ่มเป้าหมาย (รายกิจกรรม)

เป้าหมาย	หน่วยนับ	จำนวน
จำนวนผู้เข้าร่วมโครงการจำนวนทั้งสิ้น	คน	200
บุคลากรสายวิชาการ	คน	70
บุคลากรสายสนับสนุน	คน	130

8.3. กิจกรรม/เนื้อหาที่/แผนการใช้จ่ายงบประมาณที่จะดำเนินการ (รายกิจกรรม)

กิจกรรม	งบประมาณ (บาท)	ปีงบประมาณ พ.ศ. 2566 (บาท)												
		ไตรมาส 1			ไตรมาส 2			ไตรมาส 3			ไตรมาส 4			
		ต.ค.	พ.ย.	ธ.ค.	ม.ค.	ก.พ.	มี.ค.	เม.ย.	พ.ค.	มิ.ย.	ก.ค.	ส.ค.	ก.ย.	
ชั้นวางแผนงาน (P) 1 ศึกษาขั้นตอนเพื่อเตรียมการดำเนินการ 2 ประสานงานโรงพยาบาลต่างๆ	-	↔	↔											
ชั้นดำเนินการ (D) 1 ประสานงาน นัดหมาย บุคลากร 2 ดำเนินการตรวจร่างกายบุคลากร	-			↔	↔	↔								
ชั้นสรุปและประเมินผล (C) 1 ดำเนินการเบิกจ่าย 2 ประเมินผลโครงการ	180,000					↔	↔							
ชั้นปรับปรุงตามผลการประเมิน(A) 1 วิเคราะห์ผลประเมินเพื่อนำมาพัฒนาโครงการต่อไป	-								↔					
รวม	180,000	-			180,000			-			-			

9. งบประมาณ

9.1 แหล่งงบประมาณ

งบประมาณรายได้ 180,000 บาท

แหล่งงบประมาณ : เงินงบประมาณรายได้ ประจำปีงบประมาณ 2566 กองทุนเพื่อการศึกษา แผนงานจัดการศึกษา
อุดมศึกษา งานสนับสนุนการจัดการศึกษา สำนักงานเลขาธิการคณะ เงินอุดหนุน เงินอุดหนุนทั่วไป โครงการบริหารจัดการองค์กร
โครงการสวัสดิการตรวจสอบสุขภาพเพื่อบุคลากร

9.2 รายละเอียดค่าใช้จ่าย (จำแนกหมวดค่าใช้จ่ายเป็นไปตามระเบียบทางราชการ)

ลำดับ	รายการ	รายได้ (บาท)
1.	ค่าตรวจสอบสุขภาพบุคลากร จำนวน 200 คน ๆ ละ 900 บาท	180,000
รวม		180,000

*หมายเหตุ ถัวเฉลี่ยจ่ายภายในหมวดรายจ่ายแต่ละหมวด

10. วัน เวลา และสถานที่ในการดำเนินการ

วัน เวลา ในการจัดกิจกรรม	สถานที่จัดกิจกรรม
มกราคม ถึงมีนาคม 2566	โรงพยาบาลมหาวิทยาลัยนเรศวร

11. ตัวชี้วัดความสำเร็จโครงการ (KPI)

ประเภท	ตัวชี้วัดความสำเร็จ (KPI)
<input checked="" type="checkbox"/> ปริมาณ	ผู้เข้าร่วมโครงการอย่างน้อยร้อยละ 80
<input checked="" type="checkbox"/> คุณภาพ	ผู้เข้าร่วมพึงพอใจในการเข้ารับการตรวจร่างกายประจำปี
<input checked="" type="checkbox"/> เวลา	ดำเนินการเสร็จสิ้นภายในเวลาที่กำหนด
<input checked="" type="checkbox"/> ต้นทุน	ใช้งบประมาณในการดำเนินโครงการไม่เกินงบประมาณที่ได้กำหนดไว้

12. ตัวชี้วัดประกอบการประกันคุณภาพตามเกณฑ์มาตรฐาน

AUN-QA เกณฑ์คุณภาพที่.....5.8.....

EdPEX หมวดที่.....5.1.....

13. ผลที่คาดว่าจะได้รับ

บุคลากรคณะทันตแพทยศาสตร์ มีร่างกายที่แข็งแรง เป็นการเพิ่มสมรรถนะการทำงานให้แก่บุคลากรส่งผลต่อการทำงานที่มีประสิทธิภาพมากยิ่งขึ้น

โครงการตามแผนปฏิบัติการประจำปีงบประมาณ พ.ศ. 2566 มหาวิทยาลัยนเรศวร
หน่วยงาน คณะทันตแพทยศาสตร์

1. รหัสโครงการ ทพ.0103/66

ชื่อโครงการ โครงการประชาสัมพันธ์คณะทันตแพทยศาสตร์

โครงการตามยุทธศาสตร์ (Strategic project) โครงการตามภารกิจ (Function project) โครงการงานประจำ (Routine project)

2. ความสอดคล้องกับพันธกิจมหาวิทยาลัย

- การผลิตบัณฑิต หลัก..... รอง...✓..... การวิจัย หลัก..... รอง.....
 การบริการวิชาการแก่สังคม หลัก..... รอง...✓..... การทำนุบำรุงศิลปวัฒนธรรม หลัก..... รอง.....
 การบริหารจัดการ หลัก...✓... รอง.....

3. ความสอดคล้องกับแผนระดับต่าง ๆ

3.1 (ร่าง) ยุทธศาสตร์มหาวิทยาลัยนเรศวร พ.ศ. 2566 – 2570

- ยุทธศาสตร์ที่ 1 Quality Entrepreneurship Oriented Education
 SO1: Personalized education SO2: Faculty Excellence
 SO3: NU Global Technology Platform SO4: Student and Alumni engagement
- ยุทธศาสตร์ที่ 2 Global and Frontier Research
 SO5: NU Research Ecosystem Development (Research International Exposure & Linkage)
- ยุทธศาสตร์ที่ 3 Knowledge-driven innovative society
 SO6: University and Society Collaboration for sustainable well-being
 SO7: Innovation-driven economic community
- ยุทธศาสตร์ที่ 4 Cultural Ecosystem Service
 SO8: Local Wisdom and Cultural Diversity Knowledge Management
 SO9: Uplift Local Wisdom for Creative Economy
- ยุทธศาสตร์ที่ 5 Sustainability Organization
 SO10: Digital Transformations SO11: Modern HR management
 SO12: SDGs SO13: EdPEX
 SO14: Resources Management (Asset Management/Resource Allocation)

3.2 แผนพัฒนาฯ ของคณะ/หน่วยงาน

- ประเด็นยุทธศาสตร์ที่.....3.....กลยุทธ์ที่.....3.3.....มาตรการที่.....3.3.6..... หลัก... ✓ ... รอง.....

4. ภาพรวมโครงการ/การดำเนินงาน

- 4.1 ภายใต้อำนาจ แผนงานจัดการศึกษาอุดมศึกษา
- 4.2 ลักษณะโครงการ โครงการที่ใช้งบประมาณ โครงการที่ไม่ใช้งบประมาณ
- 4.3 วิธีการดำเนินงาน ดำเนินการเอง จัดจ้าง
- 4.4 รหัส GFMS ของโครงการ(ถ้ามี).....

5. ผู้รับผิดชอบ

- 5.1 หน่วยงานที่รับผิดชอบ หน่วยโสตทัศนูปกรณ์ และประชาสัมพันธ์
- 5.2 ผู้รับผิดชอบ ผู้ช่วยคณบดีฝ่ายบริหาร โทร 6062
- 5.3 ผู้ประสานงาน นางสาวสุนีย์ เดชะศิลารักษ์ โทร 6008
- 5.4 ผู้รายงานผล นางสาวสุนีย์ เดชะศิลารักษ์ โทร 6008

6. หลักการและเหตุผล

คณะทันตแพทยศาสตร์ มหาวิทยาลัยนเรศวร มีบัณฑิตที่จบเป็นทันตแพทย์ และผู้ช่วยทันตแพทย์ออกไปรับใช้สังคมแล้วหลายรุ่น คณะทันตแพทยศาสตร์มีนโยบายและแผนดำเนินการในการติดต่อกับบุคคลภายนอกทั้งในระดับโรงเรียน มหาวิทยาลัย หน่วยราชการ เอกชน ซึ่งจะส่งผลให้ภาพลักษณ์ของคณะฯ และมหาวิทยาลัยเป็นที่รู้จักของบุคคลทั่วไป

7. วัตถุประสงค์

- 7.1 เพื่อประชาสัมพันธ์กิจกรรมของคณะทันตแพทยศาสตร์และโรงพยาบาลทันตกรรม
- 7.2 เพื่อประชาสัมพันธ์หลักสูตรของคณะทันตแพทยศาสตร์
- 7.3 เพื่อเผยแพร่ข้อมูลข่าวสารต่างๆ เพื่อเสนอผลงานและชื่อเสียงเกียรติคุณของคณะ ให้แพร่หลายแก่สาธารณชนทั้งภายในและภายนอกมหาวิทยาลัย

8. เป้าหมายของโครงการ

8.1. เป้าหมายการดำเนินงาน

เชิงผลผลิต(Output)	สร้างและปรับภาพลักษณ์โดยใช้สื่อประชาสัมพันธ์ในรูปแบบต่างๆให้เข้าถึงกลุ่มเป้าหมายเพื่อประชาสัมพันธ์ข่าวสารและสร้างภาพลักษณ์ของคณะฯและโรงพยาบาลทันตกรรม
เชิงผลลัพธ์(Outcome)	คณะทันตแพทยศาสตร์และโรงพยาบาลทันตกรรมมหาวิทยาลัยนเรศวรเป็นที่รู้จักและยอมรับของบุคคลภายนอกทั้งในระดับโรงเรียน มหาวิทยาลัย หน่วยราชการ เอกชน

8.2 กลุ่มเป้าหมาย (รายการกิจกรรม)

เป้าหมาย	หน่วยนับ	จำนวน
องค์กร/ระบบบริหารจัดการ	องค์กร/ระบบบริหารจัดการ	1

8.3. กิจกรรม/เนื้อหาที่/แผนการใช้จ่ายงบประมาณที่จะดำเนินการ (รายการกิจกรรม)

กิจกรรม	งบประมาณ (บาท)	ปีงบประมาณ พ.ศ. 2566 (บาท)											
		ไตรมาส 1			ไตรมาส 2			ไตรมาส 3			ไตรมาส 4		
		ต.ค.	พ.ย.	ธ.ค.	ม.ค.	ก.พ.	มี.ค.	เม.ย.	พ.ค.	มิ.ย.	ก.ค.	ส.ค.	ก.ย.
ขั้นวางแผนงาน (P) 1. จัดทำแผนกิจกรรม/โครงการ 2. ขออนุมัติโครงการและงบประมาณ	-		↔	↔									
ขั้นดำเนินการ (D) 1. รวบรวมข้อมูลการประชาสัมพันธ์ 2. ออกแบบ 3. จัดทำต้นฉบับ 4. จัดซื้อจัดจ้าง 5. ประชาสัมพันธ์และเผยแพร่	30,000												
ขั้นสรุปและประเมินผล (C) 1. สรุปผลการดำเนินโครงการ 2. นำผลการสรุปใส่ในรายงานผลการดำเนินงานประจำปี	-												↔
ขั้นปรับปรุงตามผลการประเมิน(A) 1. นำข้อเสนอแนะไปวางแผนการจัดกิจกรรมในปีถัดไป	-												↔
รวม	30,000	7,500			7,500			7,500			7,500		

9. งบประมาณ

9.1 แหล่งงบประมาณ

งบประมาณรายได้ 30,000 บาท

แหล่งงบประมาณ : เงินงบประมาณรายได้ ประจำปีงบประมาณ 2566 กองทุนเพื่อการศึกษา แผนงานจัดการศึกษา
อุดมศึกษา งานสนับสนุนการจัดการศึกษา สำนักงานเลขาธิการคณะ เงินอุดหนุน เงินอุดหนุนทั่วไป โครงการพัฒนาคุณภาพองค์กร
โครงการประชาสัมพันธ์คณะทันตแพทยศาสตร์

9.2 รายละเอียดค่าใช้จ่าย (จำแนกหมวดค่าใช้จ่ายเป็นไปตามระเบียบทางราชการ)

ลำดับ	รายการ	รายได้ (บาท)
1	เอกสารประชาสัมพันธ์คณะฯ	5,000
2	ป้ายและโปสเตอร์ประชาสัมพันธ์คณะฯ	25,000
รวม		30,000

*หมายเหตุ ถัวเฉลี่ยจ่ายภายในหมวดรายจ่ายแต่ละหมวด

10. วัน เวลา และสถานที่ในการดำเนินการ

วัน เวลา ในการจัดกิจกรรม	สถานที่จัดกิจกรรม
พฤศจิกายน 2565 – กันยายน 2566	คณะทันตแพทยศาสตร์ มหาวิทยาลัยนเรศวร

11. ตัวชี้วัดความสำเร็จโครงการ (KPI)

ประเภท	ตัวชี้วัดความสำเร็จ (KPI)
<input type="checkbox"/> ปริมาณ	-
<input checked="" type="checkbox"/> คุณภาพ	- บุคลากรภายนอกมหาวิทยาลัยได้มีโอกาสรู้จักและรับทราบกิจกรรมและพัฒนาการของคณะฯ - ผู้บริหารและบุคลากรได้รับทราบผลงานของคณะฯ - ผู้สมัครเข้าเรียนหลักสูตรทันตแพทยศาสตร์ได้รับทราบข้อมูลของคณะฯ
<input checked="" type="checkbox"/> เวลา	ดำเนินการเสร็จสิ้นภายในเวลาที่กำหนด
<input checked="" type="checkbox"/> ต้นทุน	ใช้งบประมาณในการดำเนินโครงการไม่เกินงบประมาณที่ได้กำหนดไว้

12. ตัวชี้วัดประกอบการประกันคุณภาพตามเกณฑ์มาตรฐาน

EdPEx หมวดที่ 1, 2, 3

13. ผลที่คาดว่าจะได้รับ

1) คณะทันตแพทยศาสตร์และโรงพยาบาลทันตกรรมมีภาพลักษณ์ที่ดีในสายตาของบุคคลภายนอกทั้งในระดับ
โรงเรียน มหาวิทยาลัย หน่วยราชการ เอกชน

2) บุคคลภายนอกทั้งในระดับโรงเรียน มหาวิทยาลัย หน่วยราชการ เอกชน รับรู้ข่าวสารและการพัฒนาของคณะทันต
แพทยศาสตร์และโรงพยาบาลทันตกรรม

โครงการตามแผนปฏิบัติการประจำปีงบประมาณ พ.ศ. 2566 มหาวิทยาลัยนเรศวร
หน่วยงาน คณะทันตแพทยศาสตร์

1. รหัสโครงการ ทพ.0104/66

ชื่อโครงการ โครงการประชาสัมพันธ์ เกณฑ์ภาระงานและ Reward Star

1.1 กิจกรรมที่ 1 กิจกรรมสำหรับบุคลากรสายวิชาการ

1.2 กิจกรรมที่ 2 กิจกรรมสำหรับบุคลากรสายสนับสนุน

โครงการตามยุทธศาสตร์ (Strategic project) โครงการตามภารกิจ (Function project) โครงการงานประจำ (Routine project)

2. ความสอดคล้องกับพันธกิจมหาวิทยาลัย

การผลิตบัณฑิต หลัก..... รอง.....

การวิจัย หลัก..... รอง.....

การบริการวิชาการแก่สังคม หลัก..... รอง.....

การทำนุบำรุงศิลปวัฒนธรรม หลัก..... รอง.....

การบริหารจัดการ หลัก... ✓ ... รอง.....

3. ความสอดคล้องกับแผนระดับต่าง ๆ

3.1 (ร่าง) ยุทธศาสตร์มหาวิทยาลัยนเรศวร พ.ศ. 2566 – 2570

ยุทธศาสตร์ที่ 1 Quality Entrepreneurship Oriented Education

SO1: Personalized education

SO2: Faculty Excellence

SO3: NU Global Technology Platform

SO4: Student and Alumni engagement

ยุทธศาสตร์ที่ 2 Global and Frontier Research

SO5: NU Research Ecosystem Development (Research International Exposure & Linkage)

ยุทธศาสตร์ที่ 3 Knowledge-driven innovative society

SO6: University and Society Collaboration for sustainable well-being

SO7: Innovation-driven economic community

ยุทธศาสตร์ที่ 4 Cultural Ecosystem Service

SO8: Local Wisdom and Cultural Diversity Knowledge Management

SO9: Uplift Local Wisdom for Creative Economy

ยุทธศาสตร์ที่ 5 Sustainability Organization

SO10: Digital Transformations

SO11: Modern HR management

SO12: SDGs

SO13: EdPEX

SO14: Resources Management (Asset Management/Resource Allocation)

3.2 แผนพัฒนาฯ ของคณะ/หน่วยงาน

ประเด็นยุทธศาสตร์ที่.....6.....กลยุทธ์ที่.....6.1.....มาตรการที่.....6.1.1..... หลัก... ✓ ... รอง.....

ประเด็นยุทธศาสตร์ที่.....1.....กลยุทธ์ที่.....1.3.....มาตรการที่.....1.3.1..... หลัก..... รอง... ✓

4. ภาพรวมโครงการ/การดำเนินงาน

4.1 ภายใต้อำนาจ -

4.2 ลักษณะโครงการ

โครงการที่ใช้งบประมาณ

โครงการที่ไม่ใช้งบประมาณ

4.3 วิธีการดำเนินงาน

ดำเนินการเอง

จัดจ้าง

4.4 รหัส GFMS ของโครงการ(ถ้ามี).....

5. ผู้รับผิดชอบ

5.1 หน่วยงานที่รับผิดชอบ งานธุรการ คณะทันตแพทยศาสตร์ โทร 6063

5.2 ผู้รับผิดชอบ อาจารย์ ทันตแพทย์ พิเชิต งามวรรณกุล โทร 6063

5.3 ผู้ประสานงาน รักษาการหัวหน้าสำนักงาน โทร 6051

5.4 ผู้ประสานงาน นางสาวสุมิตรดา ทับทิม โทร 6063

5.5 ผู้รายงานผล นางสาวพีชรัตน์ มีประไพ โทร 6063

6. หลักการและเหตุผล

คณะทันตแพทยศาสตร์ได้ดำเนินการปรับแบบค่านวณภาระงาน และแบบ Reward/Star สำหรับการประเมินผลการปฏิบัติงาน เพื่อใช้ผลการประเมินไปประกอบการพิจารณาเลื่อนเงินเดือน และเพื่อให้การดำเนินการประเมินผลการปฏิบัติงานเป็นไปด้วยความเรียบร้อยและมีประสิทธิภาพ จึงต้องการความคิดเห็นของบุคลากรสายวิชาการและบุคลากรสายสนับสนุน เพื่อนำมาปรับปรุง แก้ไข แบบค่านวณภาระงาน และแบบ Reward/Star เพื่อให้เกิดประโยชน์ต่อบุคลากรทุกท่านอย่างสูงสุด

7. วัตถุประสงค์โครงการ

- 7.1 เพื่อพัฒนา และปรับปรุงแบบค่านวณภาระงาน และแบบ Reward/Star สำหรับบุคลากร
- 7.2 เพื่อให้เกณฑ์การคิดภาระงาน และ Reward/Star ของคณะฯ ก่อเกิดประโยชน์และเป็นธรรมต่อบุคลากร
- 7.3 เพื่อส่งเสริมศักยภาพ และผลักดันการปฏิบัติงานของบุคลากรให้มีประสิทธิภาพมากขึ้น

8. กิจกรรม/เป้าหมายของโครงการ

8.1. เป้าหมายการดำเนินงาน

เชิงผลผลิต(Output)	บุคลากรมีกรอบภาระงานของตนเองชัดเจนขึ้น
เชิงผลลัพธ์(Outcome)	บุคลากรพัฒนาการปฏิบัติงานของตนเอง นำไปสู่เป้าหมายการปฏิบัติงานให้สำเร็จในระดับที่สูงยิ่งขึ้น

ลำดับ	กิจกรรม	วัตถุประสงค์กิจกรรม
1	กิจกรรมที่ 1	เพื่อพัฒนา และปรับปรุงแบบค่านวณภาระงาน และแบบ Reward/Star สำหรับบุคลากรสายวิชาการ
2	กิจกรรมที่ 2	เพื่อพัฒนา และปรับปรุงแบบค่านวณภาระงาน และแบบ Reward/Star สำหรับบุคลากรสายสนับสนุน

8.2 กลุ่มเป้าหมาย (รายกิจกรรม)

เป้าหมาย	หน่วยนับ	จำนวน	
		กิจกรรมที่ 1	กิจกรรมที่ 2
จำนวนผู้เข้าร่วมโครงการจำนวนทั้งสิ้น	คน	95	135
บุคลากรสายวิชาการ	คน	95	-
บุคลากรสายสนับสนุน	คน	-	135

8.3. กิจกรรม/เนื้อหาที่/แผนการใช้จ่ายงบประมาณที่จะดำเนินการ (รายกิจกรรม)

กิจกรรม	งบประมาณ (บาท)	ปีงบประมาณ พ.ศ. 2566 (บาท)												
		ไตรมาส 1			ไตรมาส 2			ไตรมาส 3			ไตรมาส 4			
		ต.ค.	พ.ย.	ธ.ค.	ม.ค.	ก.พ.	มี.ค.	เม.ย.	พ.ค.	มิ.ย.	ก.ค.	ส.ค.	ก.ย.	
กิจกรรมที่ 1 กิจกรรมสำหรับบุคลากรสายวิชาการ														
ขั้นวางแผนงาน (P)														
1 เตรียมข้อมูล	-		↔											
2 ทาวน์ลงปฏิทินการจัดงาน														
ขั้นดำเนินการ (D)														
1 ประสานงาน หน่วยงานที่เกี่ยวข้อง	-			↔										
2 ดำเนินงาน						↔								
ขั้นสรุปและประเมินผล (C)														
1 รวบรวมข้อมูล	-						↔							
2 ประเมินผลโครงการ														

กิจกรรม	งบประมาณ (บาท)	ปีงบประมาณ พ.ศ. 2566 (บาท)												
		ไตรมาส 1			ไตรมาส 2			ไตรมาส 3			ไตรมาส 4			
		ต.ค.	พ.ย.	ธ.ค.	ม.ค.	ก.พ.	มี.ค.	เม.ย.	พ.ค.	มิ.ย.	ก.ค.	ส.ค.	ก.ย.	
ขั้นปรับปรุงตามผลการประเมิน(A) 1 รวบรวมผลการจัดกิจกรรมเพื่อ กิจกรรมต่อไป	-							↔						
กิจกรรมที่ 2 กิจกรรมสำหรับบุคลากรสายสนับสนุน														
ขั้นวางแผนงาน (P) 1 เตรียมข้อมูล 2 ทาวน์ลงปฏิทินการจัดงาน	-								↔					
ขั้นดำเนินการ (D) 1 ประสานงาน หน่วยงานที่ เกี่ยวข้อง 2 ดำเนินงาน	-									↔				
ขั้นสรุปและประเมินผล (C) 1 รวบรวมข้อมูล 2 ประเมินผลโครงการ	-										↔			
ขั้นปรับปรุงตามผลการประเมิน(A) 1 รวบรวมผลการจัดกิจกรรมเพื่อ กิจกรรมต่อไป	-											↔		
รวม	-		-			-				-			-	

9. งบประมาณ

- ไม่มีค่าใช้จ่ายในการดำเนินโครงการ -

10. วัน เวลา และสถานที่ในการดำเนินการ

กิจกรรม	วัน เวลา ในการจัดกิจกรรม	สถานที่จัดกิจกรรม
กิจกรรมที่ 1	กุมภาพันธ์ 2566	คณะทันตแพทยศาสตร์
กิจกรรมที่ 2	พฤษภาคม 2566	คณะทันตแพทยศาสตร์

11. ตัวชี้วัดความสำเร็จโครงการ (KPI)

ประเภท	ตัวชี้วัดความสำเร็จ (KPI)
กิจกรรมที่ 1 กิจกรรมสำหรับบุคลากรสายวิชาการ	
<input checked="" type="checkbox"/> ปริมาณ	ผู้เข้าร่วมโครงการอย่างน้อยร้อยละ 60
<input checked="" type="checkbox"/> คุณภาพ	มีผลประเมินความพึงพอใจในระดับดี/มากขึ้นไป
<input checked="" type="checkbox"/> เวลา	ดำเนินการเสร็จสิ้นภายในเวลาที่กำหนด
<input type="checkbox"/> ต้นทุน	-
กิจกรรมที่ 2 กิจกรรมสำหรับบุคลากรสายสนับสนุน	
<input checked="" type="checkbox"/> ปริมาณ	ผู้เข้าร่วมโครงการอย่างน้อยร้อยละ 60
<input checked="" type="checkbox"/> คุณภาพ	มีผลประเมินความพึงพอใจในระดับดี/มากขึ้นไป
<input checked="" type="checkbox"/> เวลา	ดำเนินการเสร็จสิ้นภายในเวลาที่กำหนด
<input type="checkbox"/> ต้นทุน	-

12. ตัวชี้วัดประกอบการประกันคุณภาพตามเกณฑ์มาตรฐาน

AUN-QA เกณฑ์คุณภาพที่.....5.8.....

EdPEx หมวดที่.....5.5.....

13. ผลที่คาดว่าจะได้รับ

บุคลากรคณะทันตแพทยศาสตร์ ปฏิบัติงานอย่างมีกำลังใจที่ดี ส่งผลต่อการทำงานที่มีประสิทธิภาพมากยิ่งขึ้น

โครงการตามแผนปฏิบัติการประจำปีงบประมาณ พ.ศ. 2566 มหาวิทยาลัยนเรศวร
หน่วยงาน คณะทันตแพทยศาสตร์

1. รหัสโครงการ ทพ.0105/66

ชื่อโครงการ โครงการสร้างเสริมสุขภาพ

1.1 กิจกรรมที่ 1 กิจกรรมโยคะ

1.2 กิจกรรมที่ 2 กิจกรรมวิ่งเก็บไมล์

โครงการตามยุทธศาสตร์ (Strategic project) โครงการตามภารกิจ (Function project) โครงการงานประจำ (Routine project)

2. ความสอดคล้องกับพันธกิจมหาวิทยาลัย

การผลิตบัณฑิต หลัก..... รอง.....

การวิจัย หลัก..... รอง.....

การบริการวิชาการแก่สังคม หลัก..... รอง.....

การทำนุบำรุงศิลปวัฒนธรรม หลัก..... รอง.....

การบริหารจัดการ หลัก... ✓ รอง.....

3. ความสอดคล้องกับแผนระดับต่างๆ

3.1 (ร่าง) ยุทธศาสตร์มหาวิทยาลัยนเรศวร พ.ศ. 2566 – 2570

ยุทธศาสตร์ที่ 1 Quality Entrepreneurship Oriented Education

SO1: Personalized education

SO2: Faculty Excellence

SO3: NU Global Technology Platform

SO4: Student and Alumni engagement

ยุทธศาสตร์ที่ 2 Global and Frontier Research

SO5: NU Research Ecosystem Development (Research International Exposure & Linkage)

ยุทธศาสตร์ที่ 3 Knowledge-driven innovative society

SO6: University and Society Collaboration for sustainable well-being

SO7: Innovation-driven economic community

ยุทธศาสตร์ที่ 4 Cultural Ecosystem Service

SO8: Local Wisdom and Cultural Diversity Knowledge Management

SO9: Uplift Local Wisdom for Creative Economy

ยุทธศาสตร์ที่ 5 Sustainability Organization

SO10: Digital Transformations

SO11: Modern HR management

SO12: SDGs

SO13: EdPEX

SO14: Resources Management (Asset Management/Resource Allocation)

3.2 แผนพัฒนาฯ ของคณะ/หน่วยงาน

ประเด็นยุทธศาสตร์ที่.....1.....กลยุทธ์ที่.....1.3.....มาตรการที่.....-.....

หลัก.. ✓ ... รอง.....

4. ภาพรวมโครงการ/การดำเนินงาน

4.1 ภายใต้อำนาจ -

4.2 ลักษณะโครงการ

โครงการที่ใช้งบประมาณ

โครงการที่ไม่ใช้งบประมาณ

4.3 วิธีการดำเนินงาน

ดำเนินการเอง

จัดจ้าง

4.4 รหัส GFMS ของโครงการ(ถ้ามี).....

5. ผู้รับผิดชอบ

5.1	หน่วยงานที่รับผิดชอบ	งานธุรการ	
5.2	ผู้รับผิดชอบ	หัวหน้าสำนักงานเลขานุการคณะฯ	โทร 6051
5.3	ผู้ประสานงาน	นางเพ็ญภา หมีเทศ	โทร 6062
		นายพิษณุ วงศ์วิจารณ์	โทร 6000
		นายดนุพล ยั่งยืน	โทร 6000
5.4	ผู้รายงานผล	นางเพ็ญภา หมีเทศ	โทร 6062
		นายดนุพล ยั่งยืน	โทร 6000

6. หลักการและเหตุผล

การออกกำลังกายมีประโยชน์ต่อสุขภาพหลายประการ เช่น ทำให้ร่างกายแข็งแรง ป้องกันโรคภัยไข้เจ็บ ช่วยผ่อนคลายความเครียดจากการทำงาน เพื่อให้บุคลากรมีสุขภาพดีขึ้น คณะทันตแพทยศาสตร์ จึงได้จัดกิจกรรมการออกกำลังกาย 2 กิจกรรม ได้แก่ กิจกรรมโยคะ เพื่อบำบัดอาการโรคออฟฟิศซินโดรม และกิจกรรมวิ่ง ให้แก่บุคลากรคณะฯ โดยการออกกำลังกายหรือการเล่นกีฬาเพียงวันละ 30-45 นาที จะช่วยทำให้สมรรถภาพร่างกาย สมบูรณ์ แข็งแรง อีกทั้งยังลดปัจจัยเสี่ยงต่อโรคต่างๆ เช่น โรคหัวใจ โรคความดันโลหิตสูง โรคเบาหวาน แลไขมันในเลือดสูง

7. วัตถุประสงค์โครงการ

- 7.1 เพื่อส่งเสริมให้บุคลากรมีการออกกำลังกายให้มากขึ้น และต่อเนื่อง
- 7.2 เพื่อให้บุคลากรมีร่างกายสมบูรณ์แข็งแรงมากยิ่งขึ้น
- 7.3 เพื่อลดอัตราการเจ็บป่วย และการเกิดโรค

8. กิจกรรม/เป้าหมายของโครงการ

8.1. เป้าหมายการดำเนินงาน

เชิงผลผลิต(Output)	บุคลากรทุกภาคส่วนภายในคณะได้เข้าร่วมโครงการร้อยละ 80
เชิงผลลัพธ์(Outcome)	บุคลากรมีสุขภาพร่างกายที่แข็งแรงมากยิ่งขึ้น

ลำดับ	กิจกรรม	วัตถุประสงค์กิจกรรม
1	กิจกรรมโยคะ	เพื่อส่งเสริมให้บุคลากรมีการออกกำลังกายให้มากขึ้น และต่อเนื่อง เพื่อให้บุคลากรมีร่างกายสมบูรณ์แข็งแรงมากยิ่งขึ้น เพื่อลดอัตราการเจ็บป่วย และการเกิดโรค
2	กิจกรรมวิ่งเก็บไมล์	เพื่อส่งเสริมให้บุคลากรมีการออกกำลังกายให้มากขึ้น และต่อเนื่อง เพื่อให้บุคลากรมีร่างกายสมบูรณ์แข็งแรงมากยิ่งขึ้น เพื่อลดอัตราการเจ็บป่วย และการเกิดโรค

8.2 กลุ่มเป้าหมาย (รายกิจกรรม)

เป้าหมาย	หน่วยนับ	จำนวน	
		กิจกรรมที่ 1	กิจกรรมที่ 2
จำนวนผู้เข้าร่วมโครงการจำนวนทั้งสิ้น	คน	50	360
นิสิต	คน	-	200
บุคลากรสายวิชาการ	คน	10	60
บุคลากรสายสนับสนุน	คน	40	100

8.3. กิจกรรม/เนื้อหาที่/แผนการใช้จ่ายงบประมาณที่จะดำเนินการ (รายกิจกรรม)

กิจกรรม	งบประมาณ (บาท)	ปีงบประมาณ พ.ศ. 2566 (บาท)											
		ไตรมาส 1			ไตรมาส 2			ไตรมาส 3			ไตรมาส 4		
		ต.ค.	พ.ย.	ธ.ค.	ม.ค.	ก.พ.	มี.ค.	เม.ย.	พ.ค.	มิ.ย.	ก.ค.	ส.ค.	ก.ย.
กิจกรรมที่ 1 กิจกรรมโยคะ													
ชั้นวางแผนงาน (P) 1. ประชุมเตรียมการ	-	↔											
ชั้นดำเนินการ (D) 1. เริ่มกิจกรรม	-	←										→	
ชั้นสรุปและประเมินผล(C) 1. ประชุมสรุปกิจกรรม	-												↔
ชั้นปรับปรุงตามผลการ ประเมิน (A) 1. สรุปปรับปรุงตามผล การประเมิน	-												↔
กิจกรรมที่ 2 กิจกรรมวิ่งเก็บไมล์													
ชั้นวางแผนงาน (P) 1. ประชุมเตรียมการ	-	↔											
ชั้นดำเนินการ (D) 1. เริ่มกิจกรรม ส่งผลการ วิ่ง	-				↔								
ชั้นสรุปและประเมินผล(C) 1. ประชุมสรุปกิจกรรม	-					↔							
ชั้นปรับปรุงตามผลการ ประเมิน (A) 1. สรุปปรับปรุงตามผล การประเมิน	-					↔							
รวม	-		-		-		-		-		-		-

9. งบประมาณ

- ไม่มีค่าใช้จ่ายในการดำเนินโครงการ -

10. วัน เวลา และสถานที่ในการดำเนินการ

กิจกรรม	วัน เวลา ในการจัดกิจกรรม	สถานที่จัดกิจกรรม
กิจกรรมที่ 1 กิจกรรมโยคะ	สัปดาห์ละ 2 ครั้ง เวลา 16.30-17.30 น.	ลานชั้น 1 อาคารบริหาร คณะทันตแพทยศาสตร์ ม.นเรศวร
กิจกรรมที่ 2 กิจกรรมวิ่งเก็บไมล์	เดือนมกราคม - เดือนกุมภาพันธ์ 2566	-

11. ตัวชี้วัดความสำเร็จโครงการ (KPI)

ประเภท	ตัวชี้วัดความสำเร็จ (KPI)
กิจกรรมที่ 1 กิจกรรมโยคะ	
<input checked="" type="checkbox"/> ปริมาณ <input checked="" type="checkbox"/> คุณภาพ <input checked="" type="checkbox"/> เวลา <input type="checkbox"/> ต้นทุน	ผู้เข้าร่วมโครงการอย่างน้อยร้อยละ 60 บุคลากรภายในคณะฯ มีสุขภาพแข็งแรง ดำเนินการเสร็จสิ้นภายในเวลาที่กำหนด -
กิจกรรมที่ 2 กิจกรรมวิ่งเก็บไมล์	
<input checked="" type="checkbox"/> ปริมาณ <input checked="" type="checkbox"/> คุณภาพ <input checked="" type="checkbox"/> เวลา <input type="checkbox"/> ต้นทุน	ผู้เข้าร่วมโครงการอย่างน้อยร้อยละ 80 บุคลากรภายในคณะฯ มีสุขภาพแข็งแรง ดำเนินการเสร็จสิ้นภายในเวลาที่กำหนด -

12. ตัวชี้วัดประกอบการประกันคุณภาพตามเกณฑ์มาตรฐาน

AUN-QA เกณฑ์คุณภาพที่.....1.1.....

EdPEx หมวดที่.....5.2, 7.3.....

13. ผลที่คาดว่าจะได้รับ

13.1 บุคลากรมีร่างกายสมบูรณ์แข็งแรงมากยิ่งขึ้น

13.2 เพื่อลดอัตราการเจ็บป่วย และการเกิดโรค

โครงการตามแผนปฏิบัติการประจำปีงบประมาณ พ.ศ. 2566 มหาวิทยาลัยนเรศวร
หน่วยงาน คณะทันตแพทยศาสตร์

1. รหัสโครงการ ทพ.0106/66

ชื่อโครงการ โครงการ "เงิน ทอง ต้องวางแผน"

โครงการตามยุทธศาสตร์ (Strategic project) โครงการตามภารกิจ (Function project) โครงการงานประจำ (Routine project)

2. ความสอดคล้องกับพันธกิจมหาวิทยาลัย

- การผลิตบัณฑิต หลัก..... รอง..... การวิจัย หลัก..... รอง.....
 การบริการวิชาการแก่สังคม หลัก..... รอง..... การทำนุบำรุงศิลปวัฒนธรรม หลัก..... รอง.....
 การบริหารจัดการ หลัก... ✓ ... รอง.....

3. ความสอดคล้องกับแผนระดับต่าง ๆ

3.1 (ร่าง) ยุทธศาสตร์มหาวิทยาลัยนเรศวร พ.ศ. 2566 – 2570

- ยุทธศาสตร์ที่ 1 Quality Entrepreneurship Oriented Education
 SO1: Personalized education SO2: Faculty Excellence
 SO3: NU Global Technology Platform SO4: Student and Alumni engagement
- ยุทธศาสตร์ที่ 2 Global and Frontier Research
 SO5: NU Research Ecosystem Development (Research International Exposure & Linkage)
- ยุทธศาสตร์ที่ 3 Knowledge-driven innovative society
 SO6: University and Society Collaboration for sustainable well-being
 SO7: Innovation-driven economic community
- ยุทธศาสตร์ที่ 4 Cultural Ecosystem Service
 SO8: Local Wisdom and Cultural Diversity Knowledge Management
 SO9: Uplift Local Wisdom for Creative Economy
- ยุทธศาสตร์ที่ 5 Sustainability Organization
 SO10: Digital Transformations SO11: Modern HR management
 SO12: SDGs SO13: EdPEX
 SO14: Resources Management (Asset Management/Resource Allocation)

3.2 แผนพัฒนาฯ ของคณะ/หน่วยงาน

- ประเด็นยุทธศาสตร์ที่.....1.....กลยุทธ์ที่.....1.3.....มาตรการที่.....-..... หลัก.. ✓ ... รอง.....

4. ภาพรวมโครงการ/การดำเนินงาน

- 4.1 ภายใต้อำนาจ -
4.2 ลักษณะโครงการ โครงการที่ใช้งบประมาณ โครงการที่ไม่ใช้งบประมาณ
4.3 วิธีการดำเนินงาน ดำเนินการเอง จัดจ้าง
4.4 รหัส GFMS ของโครงการ(ถ้ามี).....

5. ผู้รับผิดชอบ

- 5.1 หน่วยงานที่รับผิดชอบ งานธุรการ
5.2 ผู้รับผิดชอบ อ.ทพ.พิชิต งามวรรณกุล โทร 6062
5.3 ผู้ประสานงาน นางเพ็ญภา หมีเทศ โทร 6062
5.4 ผู้รายงานผล นางเพ็ญภา หมีเทศ โทร 6062

6. หลักการและเหตุผล

การวางแผนการเงินเป็นเครื่องมือที่ช่วยเตรียมความพร้อมและนำชีวิตไปสู่ความมั่นคงทางการเงิน ซึ่งควรเริ่มจากการปลูกฝังนิสัยการออมและการใช้เงินอย่างสมเหตุสมผลตั้งแต่วัยเด็กเพื่อบ่มเพาะวินัยทางการเงินไว้ก่อน เมื่อเข้าสู่วัยทำงานก็จำเป็นต้องรู้วิธีการวางแผนการจัดสรรรายได้ให้เพียงพอกับการออมเงินตามเป้าหมายและรายจ่ายต่างๆอย่างเหมาะสม เมื่อมีครอบครัวก็จำเป็นต้องดูแลทั้งตนเองและคนในครอบครัว ทำให้ความรับผิดชอบและภาระทางการเงินยิ่งเพิ่มขึ้น ซึ่งส่งผลให้การวางแผนทางการเงินมีความสำคัญมากขึ้น แม้กระทั่งเมื่อเกษียณอายุ ก็ยังต้องวางแผนการเงิน เพราะเป็นวัยที่มีรายได้อาจลดลงแต่ค่าใช้จ่ายส่วนใหญ่ยังคงอยู่ หรืออาจสูงขึ้นในบางหมวด เช่น การรักษาพยาบาล ซึ่งหากไม่มีการวางแผนที่ดีก็อาจเกิดปัญหาได้

7. วัตถุประสงค์โครงการ

- 7.1 เพื่อช่วยบริหารเงินของแต่ละบุคคลให้บรรลุจุดมุ่งหมายที่วางไว้
- 7.2 เพื่อช่วยการวางแผนด้านการเงินในอนาคต

8. กิจกรรม/เป้าหมายของโครงการ

8.1. เป้าหมายการดำเนินงาน

เชิงผลผลิต(Output)	บุคลากรทุกภาคส่วนภายในคณะได้เข้าร่วมโครงการร้อยละ 80
เชิงผลลัพธ์(Outcome)	บุคลากรทุกภาคส่วนได้รับความรู้ในการวางแผนทางการเงิน

8.2 กลุ่มเป้าหมาย (รายกิจกรรม)

เป้าหมาย	หน่วยนับ	จำนวน
จำนวนผู้เข้าร่วมโครงการจำนวนทั้งสิ้น	คน	120
บุคลากรสายวิชาการ	คน	20
บุคลากรสายสนับสนุน	คน	100

8.3. กิจกรรม/เนื้อหาที่/แผนการใช้จ่ายงบประมาณที่จะดำเนินการ (รายกิจกรรม)

กิจกรรม	งบประมาณ (บาท)	ปีงบประมาณ พ.ศ. 2566 (บาท)											
		ไตรมาส 1			ไตรมาส 2			ไตรมาส 3			ไตรมาส 4		
		ต.ค.	พ.ย.	ธ.ค.	ม.ค.	ก.พ.	มี.ค.	เม.ย.	พ.ค.	มิ.ย.	ก.ค.	ส.ค.	ก.ย.
ขั้นวางแผนงาน (P) 1.วางแผนการจัดโครงการ 2. ประชุมเพื่อเตรียมงาน	-	↔	↔										
ขั้นดำเนินการ (D) 1. ติดต่อประสานงานกับหน่วยงานที่เกี่ยวข้อง 2. ดำเนินโครงการ	-			↔		↔							
ขั้นสรุปและประเมินผล (C) 1. วิเคราะห์ข้อมูลเพื่อประมวลผล 2. จัดทำสรุปโครงการ	-							↔					
ขั้นปรับปรุงตามผลการประเมิน (A) 1. นำข้อเสนอแนะเข้าที่ประชุมคณะทำงาน 2. เพิ่มข้อปรับปรุงในแผนปฏิบัติการ ปีงบประมาณต่อไป	-									↔			
รวม	-												

9. งบประมาณ

- ไม่มีค่าใช้จ่ายในการดำเนินโครงการ -

10. วัน เวลา และสถานที่ในการดำเนินการ

วัน เวลา ในการจัดกิจกรรม	สถานที่จัดกิจกรรม
เดือนกุมภาพันธ์-เดือนพฤษภาคม 2566	คณะทันตแพทยศาสตร์ ม.นเรศวร

11. ตัวชี้วัดความสำเร็จโครงการ (KPI)

ประเภท	ตัวชี้วัดความสำเร็จ (KPI)
<input checked="" type="checkbox"/> ปริมาณ	ผู้เข้าร่วมโครงการอย่างน้อยร้อยละ 70
<input checked="" type="checkbox"/> คุณภาพ	บุคลากรภายในคณะฯ ได้ความรู้ในการวางแผนทางการเงิน
<input checked="" type="checkbox"/> เวลา	ดำเนินการเสร็จสิ้นภายในเวลาที่กำหนด
<input type="checkbox"/> ต้นทุน	-

12. ตัวชี้วัดประกอบการประกันคุณภาพตามเกณฑ์มาตรฐาน

AUN-QA เกณฑ์คุณภาพที่.....1.1.....

EdPEX หมวดที่.....7.3.....

13. ผลที่คาดว่าจะได้รับ

บุคลากรคณะทันตแพทยศาสตร์ได้รับความรู้ในการวางแผนทางการเงิน และสามารถนำไปปรับใช้เพื่อให้เกิดประโยชน์กับตัวเองได้ภายในอนาคต

โครงการตามแผนปฏิบัติการประจำปีงบประมาณ พ.ศ. 2566 มหาวิทยาลัยนเรศวร
หน่วยงาน คณะทันตแพทยศาสตร์

1. รหัสโครงการ ทพ.0107/66

ชื่อโครงการ โครงการพัฒนาบุคลากรสายวิชาการเพื่อส่งเสริมให้เกิดการจัดการเรียนรู้อย่างสร้างสรรค์และมีความสุข
“Positive Education”

โครงการตามยุทธศาสตร์ (Strategic project) โครงการตามภารกิจ (Function project) โครงการงานประจำ (Routine project)

2. ความสอดคล้องกับพันธกิจมหาวิทยาลัย

- การผลิตบัณฑิต หลัก... ✓ รอง..... การวิจัย หลัก.....รอง.....
 การบริการวิชาการแก่สังคม หลัก..... รอง..... การทำนุบำรุงศิลปวัฒนธรรม หลัก.....รอง.....
 การบริหารจัดการ หลัก..... รอง... ✓

3. ความสอดคล้องกับแผนระดับต่างๆ

3.1 (ร่าง) ยุทธศาสตร์มหาวิทยาลัยนเรศวร พ.ศ. 2566 – 2570

- ยุทธศาสตร์ที่ 1 Quality Entrepreneurship Oriented Education
 SO1: Personalized education SO2: Faculty Excellence
 SO3: NU Global Technology Platform SO4: Student and Alumni engagement
- ยุทธศาสตร์ที่ 2 Global and Frontier Research
 SO5: NU Research Ecosystem Development (Research International Exposure & Linkage)
- ยุทธศาสตร์ที่ 3 Knowledge-driven innovative society
 SO6: University and Society Collaboration for sustainable well-being
 SO7: Innovation-driven economic community
- ยุทธศาสตร์ที่ 4 Cultural Ecosystem Service
 SO8: Local Wisdom and Cultural Diversity Knowledge Management
 SO9: Uplift Local Wisdom for Creative Economy
- ยุทธศาสตร์ที่ 5 Sustainability Organization
 SO10: Digital Transformations SO11: Modern HR management
 SO12: SDGs SO13: EdPEX
 SO14: Resources Management (Asset Management/Resource Allocation)

3.2 แผนพัฒนาฯ ของคณะ/หน่วยงาน

- ประเด็นยุทธศาสตร์ที่.....6.....กลยุทธ์ที่.....6.1.....มาตรการที่.....6.1.1..... หลัก... ✓ ... รอง.....
 ประเด็นยุทธศาสตร์ที่.....1.....กลยุทธ์ที่.....1.3.....มาตรการที่.....1.3.1..... หลัก..... รอง... ✓

4. ภาพรวมโครงการ/การดำเนินงาน

- 4.1 ภายใต้อำนาจงาน แผนงานจัดการศึกษาอุดมศึกษา
4.2 ลักษณะโครงการ โครงการที่ใช้งบประมาณ โครงการที่ไม่ใช้งบประมาณ
4.3 วิธีการดำเนินงาน ดำเนินการเอง จัดจ้าง
4.4 รหัส GFMS ของโครงการ(ถ้ามี).....

5. ผู้รับผิดชอบ

- 5.1 หน่วยงานที่รับผิดชอบ งานธุรการ คณะทันตแพทยศาสตร์ โทร 6063
5.2 ผู้รับผิดชอบ รองคณบดีฝ่ายบัณฑิตศึกษา วิจัยและวิเทศสัมพันธ์ โทร 6063
5.3 ผู้ประสานงาน นางสาวสุมิตรา ทับทิม โทร 6063

6. หลักการและเหตุผล

ในปัจจุบันสังคมเกิดการเปลี่ยนแปลงทางเทคโนโลยีแบบก้าวกระโดด ถูกนำมาแทนที่สิ่งเดิมๆ เพื่อสร้างทางเลือกที่ตอบโจทย์การใช้ชีวิต และนำมาใช้อำนวยความสะดวกในการทำงาน การบริหารจัดการองค์การในสถานการณ์ปัจจุบันที่หลายองค์กรให้ความสนใจ คือ การสร้างสุขในองค์กร ดังนั้นการเรียนรู้อย่างสร้างสรรค์และมีความสุข จึงเป็นรากฐานสำคัญของการทำงาน ความสุขในการทำงานเป็นสิ่งที่พึงประสงค์สำหรับทุกคนทุกระดับในองค์กร และเกิดความพอใจในการเรียนรู้และนำไปสู่การประยุกต์ใช้ในชีวิตประจำวันได้อย่างสร้างสรรค์

7. วัตถุประสงค์โครงการ

7.1 เพื่อส่งเสริมและพัฒนาความรู้ความสามารถ ทักษะทางวิชาการ การเรียนรู้ที่จะอยู่ร่วมกับผู้อื่นในสังคมอย่างสร้างสรรค์และมีความสุข

7.2 เพื่อให้บุคลากรสายวิชาการเข้าใจเรื่องการจัดการเรียนรู้อย่างสร้างสรรค์และมีความสุข โดยนำความรู้ที่ได้จากการอบรมมาประยุกต์ใช้เพื่อให้เกิดความก้าวหน้าในสายอาชีพ

8. กิจกรรม/เป้าหมายของโครงการ

8.1. เป้าหมายการดำเนินงาน

เชิงผลผลิต(Output)	บุคลากรสายวิชาการมีความเข้าใจการจัดการเรียนรู้อย่างสร้างสรรค์และมีความสุข เพิ่มขึ้น
เชิงผลลัพธ์(Outcome)	บุคลากรสายวิชาการสามารถนำความรู้ที่ได้จากการอบรมไปประยุกต์ใช้ในชีวิตประจำวัน และเพื่อให้เกิดความก้าวหน้าในสายอาชีพได้

8.2 กลุ่มเป้าหมาย (รายกิจกรรม)

เป้าหมาย	หน่วยนับ	จำนวน
จำนวนผู้เข้าร่วมโครงการจำนวนทั้งสิ้น	คน	95
บุคลากรสายวิชาการ	คน	95

8.3. กิจกรรม/เนื้อหาที่/แผนการใช้จ่ายงบประมาณที่จะดำเนินการ (รายกิจกรรม)

กิจกรรม	งบประมาณ (บาท)	ปีงบประมาณ พ.ศ. 2566 (บาท)											
		ไตรมาส 1			ไตรมาส 2			ไตรมาส 3			ไตรมาส 4		
		ต.ค.	พ.ย.	ธ.ค.	ม.ค.	ก.พ.	มี.ค.	เม.ย.	พ.ค.	มิ.ย.	ก.ค.	ส.ค.	ก.ย.
ขั้นวางแผนงาน (P) 1 เตรียมข้อมูล 2 ทาวน์ลงปฏิทินการจัดงาน 3 ติดต่อประสานงานวิทยากร	-												
ขั้นดำเนินการ (D) 1 ประสานงาน หน่วยงานที่เกี่ยวข้อง 2 ดำเนินงาน	26,000												
ขั้นสรุปและประเมินผล (C) 1 รวบรวมข้อมูล 2 ประเมินผลโครงการ	-												
ขั้นปรับปรุงตามผลการประเมิน(A) 1 นำผลการประเมินมาปรับแก้ไข เพื่อวางแผนโครงการต่อไป	-												
รวม	26,000												

9. งบประมาณ

9.1 แหล่งงบประมาณ

งบประมาณรายได้ 26,000 บาท

แหล่งงบประมาณ : เงินงบประมาณรายได้ ประจำปีงบประมาณ 2566 กองทุนเพื่อการศึกษา แผนงานจัดการศึกษา
อุดมศึกษา งานสนับสนุนการจัดการศึกษา สำนักงานเลขาธิการคณะ เงินอุดหนุน เงินอุดหนุนทั่วไป โครงการบริหารพัฒนาบุคลากร
โครงการพัฒนาบุคลากรสายวิชาการเพื่อส่งเสริมให้เกิดการจัดการเรียนรู้อย่างสร้างสรรค์และมีความสุข

9.2 รายละเอียดค่าใช้จ่าย (จำแนกหมวดค่าใช้จ่ายเป็นไปตามระเบียบทางราชการ)

ลำดับ	รายการ	รายได้ (บาท)
1	ค่าตอบแทนวิทยากร	6,000
2	ค่าเดินทางวิทยากร	10,000
3	ค่าที่พักวิทยากร	5,800
4	ค่าอาหารว่างและเครื่องดื่ม	4,200
รวม		26,000

*หมายเหตุ ถัวเฉลี่ยจ่ายภายในหมวดรายจ่ายแต่ละหมวด

10. วัน เวลา และสถานที่ในการดำเนินการ

กิจกรรม	วัน เวลา ในการจัดกิจกรรม	สถานที่จัดกิจกรรม
กิจกรรมที่ 1	ประมาณเดือนมิถุนายน 2566	ณ คณะทันตแพทยศาสตร์ มหาวิทยาลัยนเรศวร

11. ตัวชี้วัดความสำเร็จโครงการ (KPI)

ประเภท	ตัวชี้วัดความสำเร็จ (KPI)
<input checked="" type="checkbox"/> ปริมาณ	ผู้เข้าร่วมโครงการอย่างน้อยร้อยละ 60
<input checked="" type="checkbox"/> คุณภาพ	มีผลประเมินความพึงพอใจในระดับดี/มาก ขึ้นไป
<input checked="" type="checkbox"/> เวลา	ดำเนินการเสร็จสิ้นภายในเวลาที่กำหนด
<input checked="" type="checkbox"/> ต้นทุน	ใช้งบประมาณในการดำเนินโครงการไม่เกินงบประมาณที่กำหนดไว้

12. ตัวชี้วัดประกอบการประกันคุณภาพตามเกณฑ์มาตรฐาน

AUN-QA เกณฑ์คุณภาพที่.....5.7.....

EdPEx หมวดที่.....5.2.....

13. ผลที่คาดว่าจะได้รับ

บุคลากรสายวิชาการคณะทันตแพทยศาสตร์ ได้รับการส่งเสริมให้เกิดการจัดการเรียนรู้อย่างสร้างสรรค์และมีความสุข
ในทางบวกก็จะส่งผลที่ดีต่อทั้งผลงานและต่อการพัฒนาองค์กรในอนาคต

โครงการ ทพ.02

งานการศึกษา

โครงการตามแผนปฏิบัติการประจำปีงบประมาณ พ.ศ. 2566 มหาวิทยาลัยนเรศวร
หน่วยงาน คณะทันตแพทยศาสตร์

1. รหัสโครงการ ทพ.0201/66

ชื่อโครงการ โครงการส่งบัณฑิตสู่สังคม 21

โครงการตามยุทธศาสตร์ (Strategic project) โครงการตามภารกิจ (Function project) โครงการงานประจำ (Routine project)

2. ความสอดคล้องกับพันธกิจมหาวิทยาลัย

- การผลิตบัณฑิต หลัก... ✓ ... รอง..... การวิจัย หลัก..... รอง.....
 การบริการวิชาการแก่สังคม หลัก..... รอง..... การทำนุบำรุงศิลปวัฒนธรรม หลัก..... รอง.....
 การบริหารจัดการ หลัก..... รอง.....

3. ความสอดคล้องกับแผนระดับต่าง ๆ

3.1 (ร่าง) ยุทธศาสตร์มหาวิทยาลัยนเรศวร พ.ศ. 2566 – 2570

- ยุทธศาสตร์ที่ 1 Quality Entrepreneurship Oriented Education
 SO1: Personalized education SO2: Faculty Excellence
 SO3: NU Global Technology Platform SO4: Student and Alumni engagement
 ยุทธศาสตร์ที่ 2 Global and Frontier Research
 SO5: NU Research Ecosystem Development (Research International Exposure & Linkage)
 ยุทธศาสตร์ที่ 3 Knowledge-driven innovative society
 SO6: University and Society Collaboration for sustainable well-being
 SO7: Innovation-driven economic community
 ยุทธศาสตร์ที่ 4 Cultural Ecosystem Service
 SO8: Local Wisdom and Cultural Diversity Knowledge Management
 SO9: Uplift Local Wisdom for Creative Economy
 ยุทธศาสตร์ที่ 5 Sustainability Organization
 SO10: Digital Transformations SO11: Modern HR management
 SO12: SDGs SO13: EdPEX
 SO14: Resources Management (Asset Management/Resource Allocation)

3.2 แผนพัฒนาฯ ของคณะ/หน่วยงาน

- ประเด็นยุทธศาสตร์ที่.....2.....กลยุทธ์ที่.....2.1.....มาตรการที่.....2.1.2..... หลัก... ✓ ... รอง.....

4. ภาพรวมโครงการ/การดำเนินงาน

- 4.1 ภายใต้อำนาจ แผนงานจัดการศึกษาอุดมศึกษา
4.2 ลักษณะโครงการ โครงการที่ใช้งบประมาณ โครงการที่ไม่ใช้งบประมาณ
4.3 วิธีการดำเนินงาน ดำเนินการเอง จัดจ้าง
4.4 รหัส GFMS ของโครงการ(ถ้ามี)

5. ผู้รับผิดชอบ

5.1 หน่วยงานที่รับผิดชอบ	งานการศึกษา	
5.2 ผู้รับผิดชอบ	รองคณบดีฝ่ายการศึกษา	โทร. 6035
5.3 ผู้ประสานงาน	นางสาวศิริพร บัวอัน	โทร. 6035
	นางสาวสุกฤตา เส็งเข็ม	โทร. 6065
	นางสาววรรณุช จันท	โทร. 6065
	นายมนตรี ทองอ่อน	โทร. 6065
	นางสาววราภรณ์ สุพระมิตร	โทร. 6033
	นางสาววิญญา สร้อยไยงาม	โทร. 6033
5.4 ผู้รายงานผล	นางสาววรรณุช จันท	โทร. 6033

6. หลักการและเหตุผล

ด้วยคณะทันตแพทยศาสตร์ จะจัดให้มีการฝึกอบรมโครงการส่งบัณฑิตสู่สังคมโดยมีนิสิตทันตแพทย์ และอาจารย์เข้าร่วมโครงการ เนื่องจากบัณฑิตของคณะทันตแพทยศาสตร์ มหาวิทยาลัยนเรศวร จะจบการศึกษาออกไปเป็นทันตแพทย์ วิชาชีพ รับใช้สังคมในปีการศึกษา 2565 จำนวน 40 คน เพื่อเป็นการวางรูปแบบที่ดีและเป็นตัวอย่างแก่บัณฑิตรุ่นต่อ ๆ ไป ในการทำตัวเป็นส่วนหนึ่งของวิชาชีพและเป็นประชากรที่มีคุณภาพของสังคมช่วยเหลือในการพัฒนาสังคม บวกรับอาจารย์และบัณฑิตจะต้องไปสัมผัสกับสังคมทุกระดับในประเทศและต่างประเทศทั้งในทางวิชาการและทางสังคม คณะทันตแพทยศาสตร์จึงจัดอบรมนิสิตทันตแพทย์ และอาจารย์ของคณะฯ ให้เป็นผู้มีความเป็นมนุษย์ มีความรับผิดชอบ และมีความผูกพันกับคณะ และมหาวิทยาลัย

7. วัตถุประสงค์โครงการ

- 7.1 เพื่อให้อาจารย์และบัณฑิตทันตแพทย์มีความสำนึกในความรับผิดชอบต่อวิชาชีพ
- 7.2 เพื่อให้อาจารย์และบัณฑิตทันตแพทย์มีความผูกพันกับคณะฯ และมหาวิทยาลัย
- 7.3 เพื่อให้อาจารย์และบัณฑิตทันตแพทย์มีช่องทางเพื่อความก้าวหน้าในวิชาชีพ

8. กิจกรรม/เป้าหมายของโครงการ

8.1. เป้าหมายการดำเนินงาน

เชิงผลผลิต(Output)	บัณฑิตทันตแพทย์มีความผูกพันกับคณะฯ และมหาวิทยาลัย
เชิงผลลัพธ์(Outcome)	บัณฑิตทันตแพทย์มีช่องทางเพื่อความก้าวหน้าในวิชาชีพ

8.2 กลุ่มเป้าหมาย

เป้าหมาย	หน่วยนับ	จำนวน
จำนวนผู้เข้าร่วมโครงการจำนวนทั้งสิ้น	คน	100
นิสิต	คน	40
บุคลากรสายวิชาการ	คน	50
บุคลากรสายสนับสนุน	คน	10

8.3. กิจกรรม/เนื้อหาที่/แผนการใช้จ่ายงบประมาณที่จะดำเนินการ (รายกิจกรรม)

กิจกรรม	งบประมาณ (บาท)	ปีงบประมาณ พ.ศ. 2566 (บาท)												
		ไตรมาส 1			ไตรมาส 2			ไตรมาส 3			ไตรมาส 4			
		ต.ค.	พ.ย.	ธ.ค.	ม.ค.	ก.พ.	มี.ค.	เม.ย.	พ.ค.	มิ.ย.	ก.ค.	ส.ค.	ก.ย.	
ขั้นวางแผนงาน (P) 1. ประสานงานกับวิทยากรและหน่วยงานต่าง ๆ เพื่อเตรียมงาน	-			↔										
ขั้นดำเนินการ (D) 1. ขออนุมัติโครงการ 2. ดำเนินโครงการ	30,000					↔		↔↔						
ขั้นสรุปและประเมินผล (C) 1. สรุปและประเมินผล	-									↔				
ขั้นปรับปรุงตามผลการประเมิน (A) 1. นำผลประเมินมาประชุมเพื่อปรับปรุงการจัดงานในปีต่อไป	-											↔		
รวม	30,000									30,000				

9. งบประมาณ

9.1 แหล่งงบประมาณ

งบประมาณรายได้ 30,000 บาท

แหล่งงบประมาณ : เงินงบประมาณรายได้ ประจำปีงบประมาณ 2566 กองทุนเพื่อการศึกษา แผนงานจัดการศึกษา
อุดมศึกษา งานสนับสนุนการจัดการศึกษา สำนักงานเลขาธิการคณะ เงินอุดหนุน เงินอุดหนุนทั่วไป โครงการพัฒนากระบวนการ
จัดการเรียนการสอน โครงการส่งเสริมบัณฑิตสู่สังคม

9.2 รายละเอียดค่าใช้จ่าย (จำแนกหมวดค่าใช้จ่ายเป็นไปตามระเบียบทางราชการ)

ลำดับ	รายการ	รายได้ (บาท)
1	ค่าตอบแทนสำหรับวิทยากร	10,000
2	ค่าเดินทางราชการ สำหรับวิทยากร	10,000
3	ค่าอาหารและเครื่องดื่มสำหรับผู้เข้าร่วมโครงการ	10,000
รวม		30,000

*หมายเหตุ ถัวเฉลี่ยจ่ายภายในหมวดรายจ่ายแต่ละหมวด

10. วัน เวลา และสถานที่ในการดำเนินการ

วัน เวลา ในการดำเนินการ	สถานที่จัดกิจกรรม
เดือนเมษายน 2566	คณะทันตแพทยศาสตร์ มหาวิทยาลัยนเรศวร

11. ตัวชี้วัดความสำเร็จโครงการ (KPI)

ประเภท	ตัวชี้วัดความสำเร็จ (KPI)
<input checked="" type="checkbox"/> ปริมาณ	มีผู้เข้าร่วมโครงการอย่างน้อย ร้อยละ 80
<input checked="" type="checkbox"/> คุณภาพ	มีผลประเมินความพึงพอใจอยู่ในระดับดี/มากขึ้นไป
<input checked="" type="checkbox"/> เวลา	ดำเนินการเสร็จสิ้นภายในเวลาที่กำหนด
<input checked="" type="checkbox"/> ต้นทุน	ใช้งบประมาณในการดำเนินโครงการไม่เกินงบประมาณที่ได้กำหนดไว้

12. ตัวชี้วัดประกอบการประกันคุณภาพตามเกณฑ์มาตรฐาน

AUN-QA เกณฑ์คุณภาพที่.....6.4.....

EdPEX หมวดที่.....3.1,3.2.....

13. ผลที่คาดว่าจะได้รับ

- 1) บัณฑิตทันตแพทย์มีความสำนึกในความรับผิดชอบต่อวิชาชีพ
- 2) บัณฑิตทันตแพทย์มีความผูกพันกับคณะฯ และมหาวิทยาลัย
- 3) บัณฑิตทันตแพทย์มีรูปร่างเพื่อความก้าวหน้าในวิชาชีพ

โครงการตามแผนปฏิบัติการประจำปีงบประมาณ พ.ศ. 2566 มหาวิทยาลัยนเรศวร
หน่วยงาน คณะทันตแพทยศาสตร์

1. รหัสโครงการ ทพ.0202/66

ชื่อโครงการ โครงการอบรมพัฒนาบุคลากรคณะทันตแพทยศาสตร์

- 1.1 กิจกรรมที่ 1 กิจกรรมอบรมพัฒนาอาจารย์ที่ปรึกษานิสิตทันตแพทย์ระดับปริญญาตรีและบัณฑิตศึกษา
1.2 กิจกรรมที่ 2 กิจกรรมอบรมพัฒนาศึกษาภาพบุคลากร

โครงการตามยุทธศาสตร์ (Strategic project) โครงการตามภารกิจ (Function project) โครงการงานประจำ (Routine project)

2. ความสอดคล้องกับพันธกิจมหาวิทยาลัย

- การผลิตบัณฑิต หลัก... ✓ ... รอง..... การวิจัย หลัก..... รอง.....
 การบริการวิชาการแก่สังคม หลัก..... รอง..... การทำนุบำรุงศิลปวัฒนธรรม หลัก..... รอง.....
 การบริหารจัดการ หลัก..... รอง.....

3. ความสอดคล้องกับแผนระดับต่าง ๆ

3.1 (ร่าง) ยุทธศาสตร์มหาวิทยาลัยนเรศวร พ.ศ. 2566 – 2570

- ยุทธศาสตร์ที่ 1 Quality Entrepreneurship Oriented Education
 SO1: Personalized education SO2: Faculty Excellence
 SO3: NU Global Technology Platform SO4: Student and Alumni engagement
 ยุทธศาสตร์ที่ 2 Global and Frontier Research
 SO5: NU Research Ecosystem Development (Research International Exposure & Linkage)
 ยุทธศาสตร์ที่ 3 Knowledge-driven innovative society
 SO6: University and Society Collaboration for sustainable well-being
 SO7: Innovation-driven economic community
 ยุทธศาสตร์ที่ 4 Cultural Ecosystem Service
 SO8: Local Wisdom and Cultural Diversity Knowledge Management
 SO9: Uplift Local Wisdom for Creative Economy
 ยุทธศาสตร์ที่ 5 Sustainability Organization
 SO10: Digital Transformations SO11: Modern HR management
 SO12: SDGs SO13: EdPEX
 SO14: Resources Management (Asset Management/Resource Allocation)

3.2 แผนพัฒนาฯ ของคณะ/หน่วยงาน

- ประเด็นยุทธศาสตร์ที่.....2.....กลยุทธ์ที่.....2.1.....มาตรการที่.....2.1.2..... หลัก... ✓ ... รอง.....

4. ภาพรวมโครงการ/การดำเนินงาน

- 4.1 ภายใต้อำนาจ แผนงานจัดการศึกษาอุดมศึกษา
4.2 ลักษณะโครงการ โครงการที่ใช้งบประมาณ โครงการที่ไม่ใช้งบประมาณ
4.3 วิธีการดำเนินงาน ดำเนินการเอง จัดจ้าง
4.4 รหัส GFMS ของโครงการ(ถ้ามี)

5. ผู้รับผิดชอบ

5.1	หน่วยงานที่รับผิดชอบ	งานการศึกษา	
5.2	ผู้รับผิดชอบ	รองคณบดีฝ่ายการศึกษา	โทร 6035
5.3	ผู้ประสานงาน	นางสาวศิริพร บัวอ้น	โทร 6035
		นางสาวสุกฤตา เส็งเข้ม	โทร 6065
		นางสาววรรณุช จันท	โทร 6065
		นายมนตรี ทองอ่อน	โทร 6065
		นางสาววารภรณ์ สุพระมิตร	โทร 6033
		นางสาวรัฐัญญา สร้อยไวยาม	โทร 6033
5.4	ผู้รายงานผล	นางสาววรรณุช จันท	โทร 6065

6. หลักการและเหตุผล

คณาจารย์เป็นปัจจัยที่ส่งผลต่อความสำเร็จการศึกษาของนิสิตทันตแพทย์ ดังนั้น คณะทันตแพทยศาสตร์ มหาวิทยาลัยนเรศวรจึงให้ความสำคัญกับการพัฒนาอาจารย์ที่ปรึกษานิสิตทันตแพทย์ระดับปริญญาตรีและบัณฑิตศึกษา เพื่อให้คณาจารย์ได้ทราบถึงบทบาท หน้าที่ ข้อปฏิบัติของอาจารย์ที่ปรึกษา และทราบถึงเทคนิคหรือแนวทางในการให้คำปรึกษาในเรื่องต่าง ๆ และเพื่อพัฒนาคณาจารย์ให้มีแนวทางในการปรับปรุงกระบวนการจัดการเรียนการสอน อีกทั้งได้พัฒนาทักษะทางอารมณ์ของบุคลากรในการทำงานมากยิ่งขึ้น

7. วัตถุประสงค์โครงการ

- 7.1 เพื่อให้คณาจารย์ได้ทราบถึงบทบาท หน้าที่ ข้อปฏิบัติของอาจารย์ที่ปรึกษาในระดับปริญญาตรีและบัณฑิตศึกษา
- 7.2 เพื่อให้คณาจารย์ทราบถึงเทคนิคหรือแนวทางในการให้คำปรึกษาในเรื่องต่าง ๆ
- 7.3 เพื่อให้บุคลากรได้พัฒนาทักษะทางอารมณ์ของบุคลากรในการทำงาน
- 7.4 เพื่อให้คณาจารย์มีแนวทางในการปรับปรุงกระบวนการจัดการเรียนการสอน
- 7.5 เพื่อให้บุคลากรได้พูดคุย แลกเปลี่ยนประสบการณ์ในด้านต่าง ๆ ในการทำงานที่สอดคล้องกับบริบทของคณะฯ

8. กิจกรรม/เป้าหมายของโครงการ

8.1. เป้าหมายการดำเนินงาน

เชิงผลผลิต(Output)	คณาจารย์และบุคลากรมีความรู้ ความเข้าใจ และทักษะที่เพิ่มขึ้น
เชิงผลลัพธ์(Outcome)	คณาจารย์และบุคลากรนำทักษะมาปรับใช้ในการจัดการเรียน-การสอนสำหรับนิสิต

ลำดับ	กิจกรรม	วัตถุประสงค์กิจกรรม
1	อบรมพัฒนาอาจารย์ที่ปรึกษานิสิตทันตแพทย์ระดับปริญญาตรีและบัณฑิตศึกษา	- เพื่อให้คณาจารย์ได้ทราบถึงบทบาท หน้าที่ ข้อปฏิบัติของอาจารย์ที่ปรึกษาในระดับปริญญาตรีและบัณฑิตศึกษา - เพื่อให้คณาจารย์ทราบถึงเทคนิคหรือแนวทางในการให้คำปรึกษาในเรื่องต่าง ๆ - เพื่อให้บุคลากรได้พัฒนาทักษะทางอารมณ์ของบุคลากรในการทำงาน
2	อบรมพัฒนาศักยภาพบุคลากร	- เพื่อให้คณาจารย์มีแนวทางในการปรับปรุงกระบวนการจัดการเรียนการสอน - เพื่อให้บุคลากรได้พูดคุย แลกเปลี่ยนประสบการณ์ในด้านต่าง ๆ ในการทำงานที่สอดคล้องกับบริบทของคณะฯ

9. งบประมาณ

9.1 แหล่งงบประมาณ

งบประมาณรายได้ 70,000 บาท

แหล่งงบประมาณ : เงินงบประมาณรายได้ ประจำปีงบประมาณ 2566 กองทุนเพื่อการศึกษา แผนงานจัดการศึกษา
อุดมศึกษา งานสนับสนุนการจัดการศึกษา สำนักงานเลขาธิการคณะ เงินอุดหนุน เงินอุดหนุนทั่วไป โครงการบริหารพัฒนาบุคลากร
โครงการอบรมพัฒนาบุคลากรคณะทันตแพทยศาสตร์

9.2 รายละเอียดค่าใช้จ่าย (จำแนกหมวดค่าใช้จ่ายเป็นไปตามระเบียบทางราชการ)

กิจกรรมที่ 1 กิจกรรมอบรมพัฒนาอาจารย์ที่ปรึกษานิสิตทันตแพทย์ระดับปริญญาตรีและบัณฑิตศึกษา

ลำดับ	รายการ	รายได้ (บาท)
1	ค่าตอบแทนและค่าเดินทางวิทยากร	15,000
2	ค่าอาหาร, อาหารว่างและเครื่องดื่มผู้เข้าร่วมโครงการ	5,000
รวม		20,000

*หมายเหตุ ถัวเฉลี่ยจ่ายภายในหมวดรายจ่ายแต่ละหมวด

กิจกรรมที่ 2 กิจกรรมอบรมพัฒนาศักยภาพบุคลากร

ลำดับ	รายการ	รายได้ (บาท)
1	ค่าตอบแทนและค่าเดินทางวิทยากร	25,000
2	ค่าที่พักวิทยากร	5,000
3	ค่าอาหาร, อาหารว่างและเครื่องดื่มผู้เข้าร่วมโครงการ	20,000
รวม		50,000

*หมายเหตุ ถัวเฉลี่ยจ่ายภายในหมวดรายจ่ายแต่ละหมวด

10. วัน เวลา และสถานที่ในการดำเนินการ

กิจกรรม	วัน เวลา ในการจัดกิจกรรม	สถานที่จัดกิจกรรม
กิจกรรมที่ 1	เดือนพฤษภาคม 2566	คณะทันตแพทยศาสตร์ มหาวิทยาลัยนเรศวร
กิจกรรมที่ 2	เดือนมิถุนายน 2566	คณะทันตแพทยศาสตร์ มหาวิทยาลัยนเรศวร

11. ตัวชี้วัดความสำเร็จโครงการ (KPI)

ประเภท	ตัวชี้วัดความสำเร็จ (KPI)
กิจกรรมที่ 1 กิจกรรมอบรมพัฒนาอาจารย์ที่ปรึกษานิสิตทันตแพทย์ระดับปริญญาตรีและบัณฑิตศึกษา	
<input checked="" type="checkbox"/> ปริมาณ	นิสิตที่เข้ารับคำปรึกษาจากปัญหาเดิมลดลงร้อยละ 5
<input checked="" type="checkbox"/> คุณภาพ	นิสิตไม่กลับมาปรึกษาด้วยปัญหาเดิม
<input checked="" type="checkbox"/> เวลา	ดำเนินการเสร็จสิ้นภายในเวลาที่กำหนด
<input checked="" type="checkbox"/> ต้นทุน	ใช้งบประมาณในการดำเนินโครงการไม่เกินงบประมาณที่ได้กำหนดไว้
กิจกรรมที่ 2 กิจกรรมอบรมพัฒนาศักยภาพบุคลากร	
<input checked="" type="checkbox"/> ปริมาณ	ผู้เข้าร่วมโครงการอย่างน้อยร้อยละ 90
<input checked="" type="checkbox"/> คุณภาพ	ผู้เข้าร่วมโครงการเข้าใจและทราบแนวทางในการปรับปรุงกระบวนการจัดการเรียนการสอน
<input checked="" type="checkbox"/> เวลา	ดำเนินการเสร็จสิ้นภายในเวลาที่กำหนด
<input checked="" type="checkbox"/> ต้นทุน	ใช้งบประมาณในการดำเนินโครงการไม่เกินงบประมาณที่ได้กำหนดไว้

12. ตัวชี้วัดประกอบการประกันคุณภาพตามเกณฑ์มาตรฐาน

AUN-QA เกณฑ์คุณภาพที่.....5.7.....

EdPEX หมวดที่.....7.3.....

13. ผลที่คาดว่าจะได้รับ

กิจกรรมที่ 1 กิจกรรมอบรมพัฒนาอาจารย์ที่ศึกษานิเทศทันตแพทย์ระดับปริญญาตรีและบัณฑิตศึกษา

- 1) ณาจารย์ได้ทราบถึงบทบาท หน้าที่ ข้อปฏิบัติของอาจารย์ที่ปรึกษาในระดับปริญญาตรีและบัณฑิตศึกษา
- 2) ณาจารย์ทราบถึงเทคนิคหรือแนวทางในการให้คำปรึกษาในเรื่องต่าง ๆ

กิจกรรมที่ 2 กิจกรรมอบรมพัฒนาศักยภาพบุคลากร

- 1) บุคลากรได้พัฒนาทักษะทางอารมณ์ของบุคลากรในการทำงาน
- 2) ณาจารย์มีแนวทางในการปรับปรุงกระบวนการจัดการเรียนการสอน
- 3) บุคลากรได้พูดคุย แลกเปลี่ยนประสบการณ์ในด้านต่าง ๆ ในการทำงานที่สอดคล้องกับบริบทของคณะฯ

โครงการตามแผนปฏิบัติการประจำปีงบประมาณ พ.ศ. 2565 มหาวิทยาลัยนเรศวร
หน่วยงาน คณะทันตแพทยศาสตร์

1. รหัสโครงการ ทพ.0203/66

ชื่อโครงการ โครงการเตรียมความพร้อมก่อนสำเร็จการศึกษาของผู้ช่วยทันตแพทย์

โครงการตามยุทธศาสตร์ (Strategic project) โครงการตามภารกิจ (Function project) โครงการงานประจำ (Routine project)

2. ความสอดคล้องกับพันธกิจมหาวิทยาลัย

- การผลิตบัณฑิต หลัก... ✓... รอง..... การวิจัย หลัก..... รอง.....
 การบริการวิชาการแก่สังคม หลัก..... รอง..... การทำนุบำรุงศิลปวัฒนธรรม หลัก..... รอง.....
 การบริหารจัดการ หลัก..... รอง.....

3. ความสอดคล้องกับแผนระดับต่าง ๆ

3.1 (ร่าง) ยุทธศาสตร์มหาวิทยาลัยนเรศวร พ.ศ. 2566 – 2570

- ยุทธศาสตร์ที่ 1 Quality Entrepreneurship Oriented Education
 SO1: Personalized education SO2: Faculty Excellence
 SO3: NU Global Technology Platform SO4: Student and Alumni engagement
 ยุทธศาสตร์ที่ 2 Global and Frontier Research
 SO5: NU Research Ecosystem Development (Research International Exposure & Linkage)
 ยุทธศาสตร์ที่ 3 Knowledge-driven innovative society
 SO6: University and Society Collaboration for sustainable well-being
 SO7: Innovation-driven economic community
 ยุทธศาสตร์ที่ 4 Cultural Ecosystem Service
 SO8: Local Wisdom and Cultural Diversity Knowledge Management
 SO9: Uplift Local Wisdom for Creative Economy
 ยุทธศาสตร์ที่ 5 Sustainability Organization
 SO10: Digital Transformations SO11: Modern HR management
 SO12: SDGs SO13: EdPEX
 SO14: Resources Management (Asset Management/Resource Allocation)

3.2 แผนพัฒนาฯ ของคณะ/หน่วยงาน

- ประเด็นยุทธศาสตร์ที่.....1.....กลยุทธ์ที่.....1.2.....มาตรการที่..... 1.2.1 และ.....1.2.2..... หลัก... ✓... รอง.....

4. ภาพรวมโครงการ/การดำเนินงาน

- 4.1 ภายใต้อำนาจ แผนงานจัดการศึกษาอุดมศึกษา
4.2 ลักษณะโครงการ โครงการที่ใช้งบประมาณ โครงการที่ไม่ใช้งบประมาณ
4.3 วิธีการดำเนินงาน ดำเนินการเอง จัดจ้าง
4.4 รหัส GFMS ของโครงการ (ถ้ามี)

5. ผู้รับผิดชอบ

- 5.1 หน่วยงานที่รับผิดชอบ งานการศึกษา
5.2 ผู้รับผิดชอบ รองคณบดีฝ่ายการศึกษา โทร. 6033
อาจารย์ ทันตแพทย์ ดร.อริยะ จันทรมณี โทร. 6033
5.3 ผู้ประสานงาน นางสาววราภรณ์ สุพระมิตร โทร. 6033
5.4 ผู้รายงานผล นางสาววราภรณ์ สุพระมิตร โทร. 6033

6. หลักการและเหตุผล

หลักสูตรประกาศนียบัตรผู้ช่วยทันตแพทย์ คณะทันตแพทยศาสตร์ มหาวิทยาลัยนเรศวร เป็นหลักสูตรที่มีการเรียนการสอนและฝึกปฏิบัติงานช่วยช่างเก้าอี้เพื่อฝึกฝนทักษะ ความรู้ และความชำนาญให้แก่บัณฑิตเฉพาะภายในคณะทันตแพทยศาสตร์ ส่งผลให้นิสิตยังขาดประสบการณ์และการเรียนรู้การทำงานภายใต้สถานการณ์จริงจากการทำงานภายนอกคณะฯ

เพื่อให้บัณฑิตได้เห็นประสบการณ์ในการทำงานจริงในช่วงก่อนสำเร็จการศึกษา จึงจัดโครงการนี้ขึ้นเพื่อให้เกิดการแลกเปลี่ยนเรียนรู้ทักษะ และประสบการณ์ในการทำงานระหว่างศิษย์เก่าที่สำเร็จการศึกษาไปแล้วและปฏิบัติงานอยู่ในภาคส่วนต่าง ๆ เช่น โรงพยาบาลของรัฐ โรงพยาบาลเอกชน หรือคลินิกเอกชนต่าง ๆ ทั้งนี้ยังเป็นการช่วยสร้างความสัมพันธ์อันดีระหว่างศิษย์เก่าและศิษย์ปัจจุบัน และระหว่างอาจารย์และนิสิตด้วย

7. วัตถุประสงค์

- 7.1 เพื่อเสริมสร้างและแลกเปลี่ยนความรู้ ทักษะ และประสบการณ์ในการทำงาน
- 7.2 เพื่อสร้างความสัมพันธ์อันดีและสร้างเครือข่ายระหว่างศิษย์เก่าและศิษย์ปัจจุบัน

8. เป้าหมายของโครงการ

8.1. เป้าหมายการดำเนินงาน

เชิงผลผลิต (Output)	- นิสิตเข้าร่วมโครงการ ร้อยละ 80 และ - ผู้รับผิดชอบหลักสูตรเข้าร่วมกิจกรรม ร้อยละ 80
เชิงผลลัพธ์ (Outcome)	นิสิตร้อยละ 80 ได้รับความรู้และเกิดความเข้าใจในการทำงานมากขึ้น

8.2 กลุ่มเป้าหมาย (รายการกิจกรรม)

เป้าหมาย	หน่วยนับ	จำนวน
จำนวนผู้เข้าร่วมโครงการจำนวนทั้งสิ้น	คน	26
นิสิต	คน	13
บุคลากรสายวิชาการ	คน	4
บุคลากรสายสนับสนุน	คน	4
ศิษย์เก่า	คน	5

8.3. กิจกรรม/เนื้อหาที่/แผนการใช้จ่ายงบประมาณที่จะดำเนินการ (รายการกิจกรรม)

กิจกรรม	งบประมาณ (บาท)	ปีงบประมาณ พ.ศ. 2566 (บาท)												
		ไตรมาส 1			ไตรมาส 2			ไตรมาส 3			ไตรมาส 4			
		ต.ค.	พ.ย.	ธ.ค.	ม.ค.	ก.พ.	มี.ค.	เม.ย.	พ.ค.	มิ.ย.	ก.ค.	ส.ค.	ก.ย.	
ขั้นวางแผนงาน (P) ประชุมวางแผนการจัดงาน	-				↔									
ขั้นดำเนินการ (D) 1. ขออนุมัติโครงการ 2. เชิญวิทยากร 3. ประสานงานกับหน่วยงานต่าง ๆ 4. ดำเนินกิจกรรม	5,000					↔								
ขั้นสรุปและประเมินผล (C) สรุปและประเมินผล	-							↔						
ขั้นปรับปรุงตามผลการประเมิน (A) นำผลประเมินมาประชุมเพื่อปรับปรุงการจัดงานในปีต่อไป	-								↔					
รวม	5,000	-			5,000			-			-			

9. งบประมาณ

9.1 แหล่งงบประมาณ

งบประมาณรายได้ 5,000 บาท

แหล่งงบประมาณ : เงินงบประมาณรายได้ ประจำปีงบประมาณ 2566 กองทุนเพื่อการศึกษา แผนงานจัดการศึกษา
อุดมศึกษา งานสนับสนุนการจัดการศึกษา สำนักงานเลขาธิการคณะ เงินอุดหนุน เงินอุดหนุนทั่วไป โครงการพัฒนากระบวนการ
จัดการเรียนการสอน โครงการเตรียมความพร้อมก่อนสำเร็จการศึกษาของผู้ช่วยทันตแพทย์

9.2 รายละเอียดค่าใช้จ่าย (จำแนกหมวดค่าใช้จ่ายเป็นไปตามระเบียบทางราชการ)

ลำดับ	รายการ	รายได้ (บาท)
1	ค่าอาหารสำหรับผู้เข้าร่วมโครงการ	2,000
2	ค่าอาหารว่างและเครื่องดื่ม สำหรับผู้เข้าร่วมโครงการ	1,400
3	ค่าตอบแทนวิทยากร	1,200
4	ค่าเดินทางวิทยากร	400
รวม		5,000

*หมายเหตุ ถัวเฉลี่ยจ่ายภายในหมวดรายจ่ายแต่ละหมวด

10. วัน เวลา และสถานที่ในการดำเนินการ

วัน เวลา ในการจัดกิจกรรม	สถานที่จัดกิจกรรม
มีนาคม 2566	คณะทันตแพทยศาสตร์ มหาวิทยาลัยนเรศวร

11. ตัวชี้วัดความสำเร็จโครงการ (KPI)

ประเภท	ตัวชี้วัดความสำเร็จ (KPI)
<input checked="" type="checkbox"/> ปริมาณ	- นิสิต ร้อยละ 80 เข้าร่วมโครงการ และผู้รับผิดชอบหลักสูตร เข้าร่วมโครงการ ร้อยละ 90
<input checked="" type="checkbox"/> คุณภาพ	- นิสิตร้อยละ 80 ได้รับความรู้และเกิดความเข้าใจในการทำงานมากขึ้น
<input checked="" type="checkbox"/> เวลา	- ดำเนินการแล้วเสร็จภายในวันและเวลาที่กำหนด
<input checked="" type="checkbox"/> ต้นทุน	- ไม่เกินงบประมาณค่าใช้จ่ายที่กำหนดไว้

12. ตัวชี้วัดประกอบการประกันคุณภาพตามเกณฑ์มาตรฐาน

EdPEx หมวดที่.....4.2.....

13. ผลที่คาดว่าจะได้รับ

นิสิตที่เข้าร่วมโครงการได้รับความรู้ เห็นประสบการณ์ในการทำงาน สามารถนำไปใช้ในการปฏิบัติงานได้ในอนาคต

โครงการตามแผนปฏิบัติการประจำปีงบประมาณ พ.ศ. 2566 มหาวิทยาลัยนเรศวร
หน่วยงาน คณะทันตแพทยศาสตร์

1. รหัสโครงการ ทพ.0204/66
ชื่อโครงการ โครงการอบรมเพิ่ม/เสริมสร้างศักยภาพนิสิตทันตแพทย์เพื่อการสอบขึ้นทะเบียนใบประกอบวิชาชีพ
1.1 กิจกรรมที่ 1 กิจกรรมสัมมนาทบทวนความรู้แก่นิสิตทันตแพทย์ก่อนสอบขึ้นทะเบียนใบประกอบ
วิชาชีพระดับพรีคลินิก
1.2 กิจกรรมที่ 2 กิจกรรมสัมมนาทบทวนความรู้แก่นิสิตทันตแพทย์ก่อนสอบขึ้นทะเบียนใบประกอบ
วิชาชีพระดับคลินิก

โครงการตามยุทธศาสตร์ (Strategic project) โครงการตามภารกิจ (Function project) โครงการงานประจำ (Routine project)

2. ความสอดคล้องกับพันธกิจมหาวิทยาลัย

- การผลิตบัณฑิต หลัก... ✓ ... รอง..... การวิจัย หลัก..... รอง.....
 การบริการวิชาการแก่สังคม หลัก..... รอง..... การทำนุบำรุงศิลปวัฒนธรรม หลัก..... รอง.....
 การบริหารจัดการ หลัก..... รอง.....

3. ความสอดคล้องกับแผนระดับต่าง ๆ

3.1 (ร่าง) ยุทธศาสตร์มหาวิทยาลัยนเรศวร พ.ศ. 2566 – 2570

- ยุทธศาสตร์ที่ 1 Quality Entrepreneurship Oriented Education
 SO1: Personalized education SO2: Faculty Excellence
 SO3: NU Global Technology Platform SO4: Student and Alumni engagement
 ยุทธศาสตร์ที่ 2 Global and Frontier Research
 SO5: NU Research Ecosystem Development (Research International Exposure & Linkage)
 ยุทธศาสตร์ที่ 3 Knowledge-driven innovative society
 SO6: University and Society Collaboration for sustainable well-being
 SO7: Innovation-driven economic community
 ยุทธศาสตร์ที่ 4 Cultural Ecosystem Service
 SO8: Local Wisdom and Cultural Diversity Knowledge Management
 SO9: Uplift Local Wisdom for Creative Economy
 ยุทธศาสตร์ที่ 5 Sustainability Organization
 SO10: Digital Transformations SO11: Modern HR management
 SO12: SDGs SO13: EdPEX
 SO14: Resources Management (Asset Management/Resource Allocation)

3.2 แผนพัฒนาฯ ของคณะ/หน่วยงาน

- ประเด็นยุทธศาสตร์ที่.....1.....กลยุทธ์ที่.....1.2.....มาตรการที่.....1.2.3..... หลัก... ✓ ... รอง.....

4. ภาพรวมโครงการ/การดำเนินงาน

- 4.1 ภายใต้แผนงาน แผนงานจัดการศึกษาอุดมศึกษา
4.2 ลักษณะโครงการ โครงการที่ใช้งบประมาณ โครงการที่ไม่ใช้งบประมาณ
4.3 วิธีการดำเนินงาน ดำเนินการเอง จัดจ้าง
4.4 รหัส GFMS ของโครงการ(ถ้ามี)

5. ผู้รับผิดชอบ

- 5.1 หน่วยงานที่รับผิดชอบ งานการศึกษา
5.2 ผู้รับผิดชอบ รองคณบดีฝ่ายการศึกษา โทร. 7456
5.3 ผู้ประสานงาน นางสาวสุกฤตา เส็งเข้ม โทร. 6065
5.4 ผู้รายงานผล นางสาวสุกฤตา เส็งเข้ม โทร. 6065

6. หลักการและเหตุผล

ศูนย์การประเมินความรู้ความสามารถในการประกอบวิชาชีพทันตกรรม (ศ.ป.ท.) ได้ปรับปรุงแบบการสอบเพื่อขึ้นทะเบียนใบประกอบวิชาชีพทันตกรรมใหม่ โดยกำหนดให้มีการสอบใบอนุญาตเป็นผู้ประกอบวิชาชีพซึ่งประกอบไปด้วย การสอบภาควิทยาศาสตร์การแพทย์และทันตแพทย์พื้นฐาน และการสอบภาควิทยาการคลินิกทันตกรรม ของผู้สำเร็จการศึกษาทันตแพทยศาสตรบัณฑิต ดังนั้นเพื่อให้บัณฑิตมีความพร้อมในการสอบเพื่อขึ้นทะเบียนใบประกอบวิชาชีพทันตกรรม คณะทันตแพทยศาสตร์ จึงจัดโครงการอบรมเพิ่ม/เสริมสร้างศักยภาพนิสิตทันตแพทย์เพื่อการสอบขึ้นทะเบียนใบประกอบวิชาชีพขึ้น

7. วัตถุประสงค์โครงการ

- 7.1 เพื่อเตรียมความพร้อมให้นิสิตในการสอบใบประกอบวิชาชีพ
- 7.2 เพื่อให้จำนวนนิสิตทันตแพทย์ที่สอบผ่านใบประกอบวิชาชีพมีเพิ่มมากขึ้น

8. กิจกรรม/เป้าหมายของโครงการ

8.1. เป้าหมายการดำเนินงาน

เชิงผลผลิต(Output)	นิสิตมีความพร้อมในการสอบใบประกอบวิชาชีพ
เชิงผลลัพธ์(Outcome)	จำนวนนิสิตทันตแพทย์ที่สอบผ่านใบประกอบวิชาชีพมีเพิ่มมากขึ้น

ลำดับ	กิจกรรม	วัตถุประสงค์กิจกรรม
1	กิจกรรมที่ 1	เพื่อเตรียมความพร้อมในการสอบใบประกอบวิชาชีพทันตกรรมภาควิทยาศาสตร์การแพทย์และทันตแพทย์พื้นฐาน
2	กิจกรรมที่ 2	เพื่อเตรียมความพร้อมให้นิสิตในการสอบใบประกอบวิชาชีพทันตกรรมภาคคลินิกทันตกรรม

8.2 กลุ่มเป้าหมาย (รายกิจกรรม)

เป้าหมาย	หน่วยนับ	จำนวน	
		กิจกรรมที่ 1	กิจกรรมที่ 2
จำนวนผู้เข้าร่วมโครงการจำนวนทั้งสิ้น	คน	73	66
นิสิต	คน	57	40
บุคลากรสายวิชาการ	คน	10	20
บุคลากรสายสนับสนุน	คน	6	6

8.3. กิจกรรม/เนื้อหาที่/แผนการใช้จ่ายงบประมาณที่จะดำเนินการ (รายกิจกรรม)

กิจกรรม	งบประมาณ (บาท)	ปีงบประมาณ พ.ศ. 2566 (บาท)												
		ไตรมาส 1			ไตรมาส 2			ไตรมาส 3			ไตรมาส 4			
		ต.ค.	พ.ย.	ธ.ค.	ม.ค.	ก.พ.	มี.ค.	เม.ย.	พ.ค.	มิ.ย.	ก.ค.	ส.ค.	ก.ย.	
กิจกรรมที่ 1 กิจกรรมสัมมนาทบทวนความรู้แก่นิสิตทันตแพทย์ก่อนสอบขึ้นทะเบียนใบประกอบวิชาชีพระดับปริคlinik														
ขั้นวางแผนงาน (P) 1. ประสานงานกับอาจารย์และนิสิตเพื่อเตรียมงาน	-		↔											
ขั้นดำเนินการ (D) 1. ขออนุมัติโครงการ 2. ดำเนินโครงการ	9,600		↔	↔										
ขั้นสรุปและประเมินผล (C) 1. สรุปและประเมินผล	-					↔								
ขั้นปรับปรุงตามผลการประเมิน (A) 1. นำผลประเมินมาประชุมเพื่อปรับปรุงการจัดงานในปีต่อไป	-						↔							

กิจกรรม	งบประมาณ (บาท)	ปีงบประมาณ พ.ศ. 2566 (บาท)											
		ไตรมาส 1			ไตรมาส 2			ไตรมาส 3			ไตรมาส 4		
		ต.ค.	พ.ย.	ธ.ค.	ม.ค.	ก.พ.	มี.ค.	เม.ย.	พ.ค.	มิ.ย.	ก.ค.	ส.ค.	ก.ย.
กิจกรรมที่ 2 กิจกรรมสัมมนาทบทวนความรู้แก่นิสิตทันตแพทย์ก่อนสอบขึ้นทะเบียนใบประกอบวิชาชีพระดับคลินิก													
ชั้นวางแผนงาน (P) 1. ประสานงานกับอาจารย์และ นิสิตเพื่อเตรียมงาน	-		↔										
ชั้นดำเนินการ (D) 1. ขออนุมัติโครงการ 2. ดำเนินโครงการ	-		↔	↔									
ชั้นสรุปและประเมินผล (C) 1. สรุปและประเมินผล	-					↔							
ชั้นปรับปรุงตามผลการประเมิน (A) 1. นำผลประเมินมาประชุมเพื่อ ปรับปรุงการจัดงานในปีต่อไป	-						↔						
รวม	9,600	9,600			-			-			-		

9. งบประมาณ

9.1 แหล่งงบประมาณ

งบประมาณรายได้ 9,600 บาท

แหล่งงบประมาณ : เงินงบประมาณรายได้ ประจำปีงบประมาณ 2566 กองทุนเพื่อการศึกษา แผนงานจัดการศึกษา
อุดมศึกษา งานสนับสนุนการจัดการศึกษา สำนักงานเลขาธิการคณะ เงินอุดหนุน เงินอุดหนุนทั่วไป โครงการพัฒนากระบวนการ
จัดการเรียนการสอน โครงการอบรมเพิ่ม/เสริมสร้างศักยภาพนิสิตทันตแพทย์เพื่อการสอบขึ้นทะเบียนใบประกอบวิชาชีพ

9.2 รายละเอียดค่าใช้จ่าย (จำแนกหมวดค่าใช้จ่ายเป็นไปตามระเบียบทางราชการ)

กิจกรรมที่ 1 กิจกรรมสัมมนาทบทวนความรู้แก่นิสิตทันตแพทย์ก่อนสอบขึ้นทะเบียนใบประกอบวิชาชีพระดับ
พรีคลินิก

ลำดับ	รายการ	รายได้ (บาท)
1	ค่าตอบแทนวิทยากร	9,600
รวม		9,600

*หมายเหตุ ถัวเฉลี่ยจ่ายภายในหมวดรายจ่ายแต่ละหมวด

กิจกรรมที่ 2 กิจกรรมสัมมนาทบทวนความรู้แก่นิสิตทันตแพทย์ก่อนสอบขึ้นทะเบียนใบประกอบวิชาชีพระดับคลินิก

- ไม่มีค่าใช้จ่ายในการดำเนินโครงการ -

10. วัน เวลา และสถานที่ในการดำเนินการ

กิจกรรม	วัน เวลา ในการจัดกิจกรรม	สถานที่จัดกิจกรรม
กิจกรรมที่ 1	21 ตุลาคม 2565	คณะทันตแพทยศาสตร์ มหาวิทยาลัยนเรศวร
กิจกรรมที่ 2	21 ตุลาคม 2565	คณะทันตแพทยศาสตร์ มหาวิทยาลัยนเรศวร

11. ตัวชี้วัดความสำเร็จโครงการ (KPI)

ประเภท	ตัวชี้วัดความสำเร็จ (KPI)
กิจกรรมที่ 1 กิจกรรมสัมมนาทบทวนความรู้แก่นิสิตทันตแพทย์ก่อนสอบขึ้นทะเบียนใบประกอบวิชาชีพระดับพรีคลินิก	
<input checked="" type="checkbox"/> ปริมาณ	นิสิตทันตแพทย์สอบผ่านการประเมินความรู้ความสามารถในการประกอบวิชาชีพทันตกรรม ร้อยละ 80 ของจำนวนผู้สมัครสอบทั้งหมด
<input checked="" type="checkbox"/> คุณภาพ	นิสิตที่สำเร็จการศึกษาได้รับใบประกอบวิชาชีพทันตกรรมร้อยละ 95
<input checked="" type="checkbox"/> เวลา	ดำเนินการเสร็จสิ้นภายในเวลาที่กำหนด
<input checked="" type="checkbox"/> ต้นทุน	ใช้งบประมาณในการดำเนินโครงการไม่เกินงบประมาณที่ได้กำหนดไว้
กิจกรรมที่ 2 กิจกรรมสัมมนาทบทวนความรู้แก่นิสิตทันตแพทย์ก่อนสอบขึ้นทะเบียนใบประกอบวิชาชีพระดับคลินิก	
<input checked="" type="checkbox"/> ปริมาณ	นิสิตทันตแพทย์สอบผ่านการประเมินความรู้ความสามารถในการประกอบวิชาชีพทันตกรรม ร้อยละ 80 ของจำนวนผู้สมัครสอบทั้งหมด
<input checked="" type="checkbox"/> คุณภาพ	นิสิตที่สำเร็จการศึกษาได้รับใบประกอบวิชาชีพทันตกรรมร้อยละ 95
<input checked="" type="checkbox"/> เวลา	ดำเนินการเสร็จสิ้นภายในเวลาที่กำหนด
<input checked="" type="checkbox"/> ต้นทุน	ใช้งบประมาณในการดำเนินโครงการไม่เกินงบประมาณที่ได้กำหนดไว้

12. ตัวชี้วัดประกอบการประกันคุณภาพตามเกณฑ์มาตรฐาน

AUN-QA	เกณฑ์คุณภาพที่	1.3, 6.4
EdPEX	หมวดที่	6.1

13. ผลที่คาดว่าจะได้รับ

- 13.1 นิสิตมีความพร้อมในการสอบใบประกอบวิชาชีพ
- 13.2 นิสิตทันตแพทย์สอบผ่านใบประกอบวิชาชีพมีจำนวนเพิ่มมากขึ้น

โครงการตามแผนปฏิบัติการประจำปีงบประมาณ พ.ศ. 2566 มหาวิทยาลัยนเรศวร
หน่วยงาน คณะทันตแพทยศาสตร์

1. รหัสโครงการ ทพ.0205/66

ชื่อโครงการ โครงการจัดหาทรัพยากรสารสนเทศห้องอ่านหนังสือ

1.1 กิจกรรมที่ 1 กิจกรรมจัดหารายการทางวิชาการ

1.2 กิจกรรมที่ 2 กิจกรรมจัดหาหนังสือ ตำรา และสื่อโสตทัศนวัสดุ

โครงการตามยุทธศาสตร์ (Strategic project) โครงการตามภารกิจ (Function project) โครงการงานประจำ (Routine project)

2. ความสอดคล้องกับพันธกิจมหาวิทยาลัย

การผลิตบัณฑิต หลัก... ✓ ... รอง.....

การวิจัย หลัก..... รอง.....

การบริการวิชาการแก่สังคม หลัก..... รอง.....

การทำนุบำรุงศิลปวัฒนธรรม หลัก..... รอง.....

การบริหารจัดการ หลัก..... รอง.....

3. ความสอดคล้องกับแผนระดับต่างๆ

3.1 (ร่าง) ยุทธศาสตร์มหาวิทยาลัยนเรศวร พ.ศ. 2566 – 2570

ยุทธศาสตร์ที่ 1 Quality Entrepreneurship Oriented Education

SO1: Personalized education

SO2: Faculty Excellence

SO3: NU Global Technology Platform

SO4: Student and Alumni engagement

ยุทธศาสตร์ที่ 2 Global and Frontier Research

SO5: NU Research Ecosystem Development (Research International Exposure & Linkage)

ยุทธศาสตร์ที่ 3 Knowledge-driven innovative society

SO6: University and Society Collaboration for sustainable well-being

SO7: Innovation-driven economic community

ยุทธศาสตร์ที่ 4 Cultural Ecosystem Service

SO8: Local Wisdom and Cultural Diversity Knowledge Management

SO9: Uplift Local Wisdom for Creative Economy

ยุทธศาสตร์ที่ 5 Sustainability Organization

SO10: Digital Transformations

SO11: Modern HR management

SO12: SDGs

SO13: EdPEX

SO14: Resources Management (Asset Management/Resource Allocation)

3.2 แผนพัฒนาฯ ของคณะ/หน่วยงาน

ประเด็นยุทธศาสตร์ที่.....3.....กลยุทธ์ที่.....3.1.....มาตรการที่.....3.1.3..... หลัก... ✓ ... รอง.....

4. ภาพรวมโครงการ/การดำเนินงาน

4.1 ภายใต้งาน

แผนงานจัดการศึกษาดุสิตศึกษา

4.2 ลักษณะโครงการ

โครงการที่ใช้งบประมาณ

โครงการที่ไม่ใช้งบประมาณ

4.3 วิธีการดำเนินงาน

ดำเนินการเอง

จัดจ้าง

4.4 รหัส GFMS ของโครงการ(ถ้ามี)

5. ผู้รับผิดชอบ

5.1 หน่วยงานที่รับผิดชอบ ห้องอ่านหนังสือและบริการสารสนเทศเพื่อการศึกษา

5.2 ผู้รับผิดชอบ คณะกรรมการห้องอ่านหนังสือ

5.3 ผู้ประสานงาน นางสาวชฎาภรณ์ บุญเนตร โทร 6029

5.4 ผู้รายงานผล นางสาวชฎาภรณ์ บุญเนตร โทร 6029

6. หลักการและเหตุผล

ห้องอ่านหนังสือคณะทันตแพทยศาสตร์ เป็นแหล่งค้นคว้าหาความรู้ ข้อมูล และจัดให้บริการทรัพยากรสารสนเทศ ด้านการเรียนการสอน การศึกษา ค้นคว้าวิจัยแก่นิสิต อาจารย์และบุคลากร รวมทั้งสำหรับทันตแพทย์ในจังหวัดใกล้เคียง จึงได้ มุ่งเน้นในเรื่องการจัดหาหนังสือ ตำรา สื่อโสตทัศนวัสดุ ทั้งภาษาไทยและภาษาต่างประเทศเพิ่มเติม รวมถึงบอกรับวารสารทาง วิชาการแบบต่อเนื่อง เพื่อให้ได้ทรัพยากรที่มีคุณภาพสอดคล้องกับความต้องการของผู้ใช้บริการและสอดคล้องกับหลักสูตรที่มี เปิดการเรียนการสอน

7. วัตถุประสงค์โครงการ

- 7.1 เพื่อจัดหาทรัพยากรสารสนเทศทั้งประเภทสิ่งตีพิมพ์และไม่ตีพิมพ์
- 7.2 เพื่อจัดหาทรัพยากรสารสนเทศทั้งภาษาไทยและภาษาต่างประเทศให้มีปริมาณเพิ่มมากขึ้น
- 7.3 เพื่อให้สอดคล้องกับหลักสูตรที่มีเปิดการเรียนการสอน
- 7.4 เพื่อส่งเสริมและสนับสนุนระบบการเรียนการสอน การค้นคว้าเพื่อการศึกษาวิจัยของนิสิต อาจารย์ และเจ้าหน้าที่
- 7.5 เพื่อเป็นแหล่งข้อมูลทางวิชาการแก่ทันตแพทย์ในเขตภาคเหนือตอนล่าง

8. กิจกรรม/เป้าหมายของโครงการ

8.1. เป้าหมายการดำเนินงาน

เชิงผลผลิต(Output)	- จัดซื้อวารสารทางวิชาการแบบต่อเนื่อง ไม่น้อยกว่า 13 รายชื่อ - จัดซื้อหนังสือ ตำรา และสื่อโสตทัศนวัสดุเพิ่มขึ้น ไม่น้อยกว่า 30 เล่ม
เชิงผลลัพธ์(Outcome)	- ผู้เข้าใช้บริการมีความพึงพอใจต่อการให้บริการของห้องอ่านหนังสือ ไม่น้อยกว่าร้อยละ 80 ของกลุ่มเป้าหมาย

ลำดับ	กิจกรรม	วัตถุประสงค์กิจกรรม
1	กิจกรรมจัดหาวารสารทางวิชาการ	1 เพื่อจัดหาทรัพยากรสารสนเทศประเภทสิ่งตีพิมพ์และไม่ตีพิมพ์ 2 เพื่อให้สอดคล้องกับหลักสูตรที่มีเปิดการเรียนการสอน 3 เพื่อส่งเสริมและสนับสนุนระบบการเรียนการสอน การค้นคว้าเพื่อการศึกษาวิจัยของนิสิต อาจารย์ และเจ้าหน้าที่ 4 เพื่อเป็นแหล่งข้อมูลทางวิชาการแก่ทันตแพทย์ในเขตภาคเหนือตอนล่าง
2	กิจกรรมจัดหาหนังสือ ตำรา และสื่อโสตทัศนวัสดุ	1 เพื่อจัดหาทรัพยากรสารสนเทศประเภทสิ่งตีพิมพ์และไม่ตีพิมพ์ 2 เพื่อจัดหาทรัพยากรสารสนเทศทั้งภาษาไทยและภาษาต่างประเทศให้มีปริมาณเพิ่มมากขึ้น 3 เพื่อให้สอดคล้องกับหลักสูตรที่มีเปิดการเรียนการสอน 4 เพื่อส่งเสริมและสนับสนุนระบบการเรียนการสอน การค้นคว้าเพื่อการศึกษาวิจัยของนิสิต อาจารย์ และเจ้าหน้าที่ 5 เพื่อเป็นแหล่งข้อมูลทางวิชาการแก่ทันตแพทย์ในเขตภาคเหนือตอนล่าง

8.2 กลุ่มเป้าหมาย (รายกิจกรรม)

เป้าหมาย	หน่วยนับ	จำนวน	
		กิจกรรมที่ 1	กิจกรรมที่ 2
จำนวนผู้เข้าร่วมโครงการจำนวนทั้งสิ้น	คน	310	310
นิสิต	คน	250	250
บุคลากรสายวิชาการ	คน	50	50
บุคลากรสายสนับสนุน	คน	10	10

8.3. กิจกรรม/เนื้อหาที่/แผนการใช้จ่ายงบประมาณที่จะดำเนินการ (รายกิจกรรม)

กิจกรรม	งบประมาณ (บาท)	ปีงบประมาณ พ.ศ. 2566 (บาท)											
		ไตรมาส 1			ไตรมาส 2			ไตรมาส 3			ไตรมาส 4		
		ต.ค.	พ.ย.	ธ.ค.	ม.ค.	ก.พ.	มี.ค.	เม.ย.	พ.ค.	มิ.ย.	ก.ค.	ส.ค.	ก.ย.
กิจกรรมที่ 1 กิจกรรมจัดหาวารสารทางวิชาการ													
ชั้นวางแผนงาน (P)	-												
1 วางแผนการดำเนินงาน		↔											
ชั้นดำเนินการ (D)	750,000												
1 รวบรวมรายการเพื่อขออนุมัติจัดซื้อ		↔	↔										
2 ติดต่อประสานงานกับร้านค้า/ ตัวแทนจำหน่าย			↔	↔									
3 เสนอโครงการ/ขออนุมัติโครงการ			↔	↔									
4 ดำเนินการจัดซื้อตามรายการที่ขอ อนุมัติ					↔	↔	↔	↔	↔	↔	↔	↔	↔
ชั้นสรุปและประเมินผล (C)	-												
1 สรุปผลการจัดซื้อและ ประชาสัมพันธ์											↔	↔	
2 ประเมินผลการดำเนินงานตาม โครงการฯ												↔	↔
ชั้นปรับปรุงตามผลการประเมิน (A)	-												
1 นำผลการประเมินและข้อเสนอแนะ มาพัฒนาและปรับปรุงในการ ดำเนินงานครั้งต่อไป													↔
กิจกรรมที่ 2 กิจกรรมจัดหาหนังสือ ตำรา และสื่อทัศนวัสดุ													
ชั้นวางแผนงาน (P)	-												
1 วางแผนการดำเนินงาน		↔											
ชั้นดำเนินการ (D)	-												
1 เสนอโครงการ/ขออนุมัติโครงการ			↔	↔									
2 รวบรวมรายชื่อทรัพยากร สารสนเทศที่เสนอแนะ			↔	↔	↔								
3 ตรวจสอบความซ้ำซ้อนของ ทรัพยากรสารสนเทศ และแจ้งกลับผู้ เสนอ			↔	↔	↔								
4 ติดต่อประสานงานกับร้านค้า/ ตัวแทนจำหน่าย	150,000		↔	↔									
5 ดำเนินการจัดซื้อตามรายการที่เสนอ					↔	↔	↔	↔	↔	↔	↔	↔	↔
ชั้นสรุปและประเมินผล (C)	-												
1 สรุปผลการจัดซื้อและ ประชาสัมพันธ์												↔	↔
2 ประเมินผลการดำเนินงานตาม โครงการฯ												↔	↔
ชั้นปรับปรุงตามผลการประเมิน (A)	-												
1. นำผลการประเมินและข้อเสนอแนะ มาพัฒนาและ ปรับปรุงในการดำเนินงานครั้งต่อไป													↔
รวม	900,000		300,000		300,000		300,000		300,000			-	

9. งบประมาณ

9.1 แหล่งงบประมาณ

งบประมาณรายได้ 900,000 บาท

แหล่งงบประมาณ : เงินงบประมาณรายได้ ประจำปีงบประมาณ 2566 กองทุนเพื่อการศึกษา แผนงานจัดการศึกษา
อุดมศึกษา งานสนับสนุนการจัดการศึกษา สำนักงานเลขาธิการคณะ เงินอุดหนุน เงินอุดหนุนทั่วไป โครงการพัฒนากระบวนการ
จัดการเรียนการสอน โครงการจัดหาทรัพยากรสารสนเทศห้องอ่านหนังสือ

9.2 รายละเอียดค่าใช้จ่าย (จำแนกหมวดค่าใช้จ่ายเป็นไปตามระเบียบทางราชการ)

กิจกรรมที่ 1 กิจกรรมจัดทวารสารทางวิชาการ

ลำดับ	รายการ	รายได้ (บาท)
1	ค่าจัดซื้อวารสารทางวิชาการ	750,000.00
รวม		750,000.00

*หมายเหตุ ถัวเฉลี่ยจ่ายภายในหมวดรายจ่ายแต่ละหมวด

กิจกรรมที่ 2 กิจกรรมจัดหาหนังสือ ตำรา และสื่อโสตทัศนวัสดุ

ลำดับ	รายการ	รายได้ (บาท)
1	ค่าจัดซื้อหนังสือ ตำรา และสื่อโสตทัศนวัสดุ	150,000.00
รวม		150,000.00

*หมายเหตุ ถัวเฉลี่ยจ่ายภายในหมวดรายจ่ายแต่ละหมวด

10. วัน เวลา และสถานที่ในการดำเนินการ

กิจกรรม	วัน เวลา ในการจัดกิจกรรม	สถานที่จัดกิจกรรม
กิจกรรมที่ 1	ตุลาคม 2565 ถึง กันยายน 2566	คณะทันตแพทยศาสตร์ มหาวิทยาลัยนเรศวร
กิจกรรมที่ 2	ตุลาคม 2565 ถึง กันยายน 2566	คณะทันตแพทยศาสตร์ มหาวิทยาลัยนเรศวร

11. ตัวชี้วัดความสำเร็จโครงการ (KPI)

ประเภท	ตัวชี้วัดความสำเร็จ (KPI)
กิจกรรมที่ 1 กิจกรรมจัดทวารสารทางวิชาการ	
<input checked="" type="checkbox"/> ปริมาณ	มีการบอกรับวารสารทางวิชาการแบบต่อเนื่องไม่น้อยกว่า 13 รายชื่อ
<input checked="" type="checkbox"/> คุณภาพ	ทรัพยากรสารสนเทศมีเนื้อหาครอบคลุมทุกสาขาวิชา
<input checked="" type="checkbox"/> เวลา	ดำเนินการเสร็จสิ้นภายในเวลาที่กำหนด
<input checked="" type="checkbox"/> ต้นทุน	ใช้งบประมาณในการดำเนินโครงการไม่เกินงบประมาณที่ได้กำหนดไว้
กิจกรรมที่ 2 กิจกรรมจัดหาหนังสือ ตำรา และสื่อโสตทัศนวัสดุ	
<input checked="" type="checkbox"/> ปริมาณ	จัดซื้อหนังสือมีจำนวนเพิ่มขึ้น อย่างน้อย 30 เล่ม
<input checked="" type="checkbox"/> คุณภาพ	ทรัพยากรสารสนเทศมีเนื้อหาครอบคลุมทุกสาขาวิชา
<input checked="" type="checkbox"/> เวลา	ดำเนินการเสร็จสิ้นภายในเวลาที่กำหนด
<input checked="" type="checkbox"/> ต้นทุน	ใช้งบประมาณในการดำเนินโครงการไม่เกินงบประมาณที่ได้กำหนดไว้

12. ตัวชี้วัดประกอบการประกันคุณภาพตามเกณฑ์มาตรฐาน

AUN-QA เกณฑ์คุณภาพที่ 7.3, 7.9

EdPEx หมวดที่ 4.2

13. ผลที่คาดว่าจะได้รับ

- 13.1 ได้รับวารสารทางวิชาการครอบคลุมทุกสาขาวิชาแบบต่อเนื่อง
- 13.2 ได้รับทรัพยากรสารสนเทศทั้งภาษาไทยและภาษาต่างประเทศที่มีปริมาณเพิ่มขึ้น
- 13.3 ได้ข้อมูลที่สอดคล้องกับหลักสูตรที่มีเปิดการเรียนการสอน
- 13.4 ให้ความรู้และเป็นแหล่งสืบค้นข้อมูลเพื่อการศึกษาวิจัยของนิสิต อาจารย์ และเจ้าหน้าที่
- 13.5 ให้ความรู้และเป็นแหล่งสืบค้นทางวิชาการแก่ทันตแพทย์ในเขตภาคเหนือตอนล่าง

โครงการตามแผนปฏิบัติการประจำปีงบประมาณ พ.ศ. 2566 มหาวิทยาลัยนเรศวร
หน่วยงาน คณะทันตแพทยศาสตร์

1. รหัสโครงการ ทพ.0206/66

ชื่อโครงการ โครงการอบรมการใช้ห้องสมุดและการสืบค้นสารสนเทศ

โครงการตามยุทธศาสตร์ (Strategic project) โครงการตามภารกิจ (Function project) โครงการงานประจำ (Routine project)

2. ความสอดคล้องกับพันธกิจมหาวิทยาลัย

- การผลิตบัณฑิต หลัก... ✓ ... รอง..... การวิจัย หลัก..... รอง.....
 การบริการวิชาการแก่สังคม หลัก..... รอง..... การทำนุบำรุงศิลปวัฒนธรรม หลัก..... รอง.....
 การบริหารจัดการ หลัก..... รอง.....

3. ความสอดคล้องกับแผนระดับต่างๆ

3.1 (ร่าง) ยุทธศาสตร์มหาวิทยาลัยนเรศวร พ.ศ. 2566 – 2570

- ยุทธศาสตร์ที่ 1 Quality Entrepreneurship Oriented Education
 SO1: Personalized education SO2: Faculty Excellence
 SO3: NU Global Technology Platform SO4: Student and Alumni engagement
- ยุทธศาสตร์ที่ 2 Global and Frontier Research
 SO5: NU Research Ecosystem Development (Research International Exposure & Linkage)
- ยุทธศาสตร์ที่ 3 Knowledge-driven innovative society
 SO6: University and Society Collaboration for sustainable well-being
 SO7: Innovation-driven economic community
- ยุทธศาสตร์ที่ 4 Cultural Ecosystem Service
 SO8: Local Wisdom and Cultural Diversity Knowledge Management
 SO9: Uplift Local Wisdom for Creative Economy
- ยุทธศาสตร์ที่ 5 Sustainability Organization
 SO10: Digital Transformations SO11: Modern HR management
 SO12: SDGs SO13: EdPEX
 SO14: Resources Management (Asset Management/Resource Allocation)

3.2 แผนพัฒนาฯ ของคณะ/หน่วยงาน

- ประเด็นยุทธศาสตร์ที่.....1.....กลยุทธ์ที่.....1.4.....มาตรการที่.....1.4.3..... หลัก... ✓ ... รอง.....

4. ภาพรวมโครงการ/การดำเนินงาน

- 4.1 ภายใต้อำนาจ -
4.2 ลักษณะโครงการ โครงการที่ใช้งบประมาณ โครงการที่ไม่ใช้งบประมาณ
4.3 วิธีการดำเนินงาน ดำเนินการเอง จัดจ้าง
4.4 รหัส GFMS ของโครงการ(ถ้ามี)

5. ผู้รับผิดชอบ

- 5.1 หน่วยงานที่รับผิดชอบ ห้องอ่านหนังสือและบริการสารสนเทศเพื่อการศึกษา
5.2 ผู้รับผิดชอบ คณะกรรมการห้องอ่านหนังสือ
5.3 ผู้ประสานงาน นางสาวชฎาภรณ์ บุญเนตร์ โทร 6029
นางเจนตา บัวเทศ
5.4 ผู้รายงานผล นางสาวชฎาภรณ์ บุญเนตร์ โทร 6029

6. หลักการและเหตุผล

ห้องอ่านหนังสือ คณะทันตแพทยศาสตร์ ให้บริการทรัพยากรสารสนเทศที่หลากหลายรูปแบบ เช่น หนังสือ วารสาร ฉบับพิมพ์และฉบับออนไลน์ สื่อการเรียนการสอน รวมถึงฐานข้อมูลอิเล็กทรอนิกส์ ที่ใช้ทรัพยากรร่วมกันกับสำนักหอสมุด เพื่อสนับสนุนส่งเสริมการศึกษา ค้นคว้าหาความรู้ประกอบการเรียนการสอนและการวิจัยของอาจารย์ บุคลากร และนิสิต ทั้งนี้ วิธีการสืบค้นและทักษะการเข้าถึงทรัพยากรสารสนเทศที่มีให้บริการจึงมีความสำคัญอย่างมาก เนื่องจากผู้ใช้สามารถสืบค้นทรัพยากรสารสนเทศผ่านระบบเครือข่ายอินเทอร์เน็ต สืบค้นฐานข้อมูลออนไลน์ อีกทั้งบริการด้านต่างๆ ได้ด้วยตนเองซึ่งสะดวกและรวดเร็ว

ดังนั้น ห้องอ่านหนังสือจึงเห็นว่าควรมีการจัดโครงการอบรมการใช้ห้องสมุดและการสืบค้นสารสนเทศขึ้น เพื่อให้ผู้เข้ารับการอบรมรู้จักทรัพยากรสารสนเทศ การบริการของห้องสมุด ตลอดจนรู้วิธีการสืบค้นสารสนเทศและทักษะการเข้าถึงข้อมูลสารสนเทศที่มีให้บริการได้อย่างถูกต้องและมีประสิทธิภาพ ซึ่งก่อให้เกิดประโยชน์ต่อการศึกษาค้นคว้าและการวิจัยต่อไป

7. วัตถุประสงค์โครงการ

7.1 เพื่อให้ผู้เข้าร่วมอบรมทราบงานบริการด้านต่างๆ ที่มีให้บริการในห้องอ่านหนังสือ มีความรู้ความเข้าใจ ตลอดจนวิธีการสืบค้นสารสนเทศและทักษะการเข้าถึงข้อมูลสารสนเทศที่มีให้บริการได้อย่างถูกต้องและมีประสิทธิภาพ

7.2 เพื่อช่วยส่งเสริมและสนับสนุนให้มีการใช้ฐานข้อมูลประกอบการเรียนการสอนและการวิจัยเพิ่มมากขึ้น

8. กิจกรรม/เป้าหมายของโครงการ

8.1. เป้าหมายการดำเนินงาน

เชิงผลผลิต(Output)	บุคลากรสายวิชาการ/สายสนับสนุน และนิสิต เข้าร่วมโครงการไม่น้อยกว่า 60 คน
เชิงผลลัพธ์(Outcome)	ความพึงพอใจของผู้เข้าร่วมอบรมอยู่ในระดับมาก

8.2 กลุ่มเป้าหมาย (รายกิจกรรม)

เป้าหมาย	หน่วยนับ	จำนวน
จำนวนผู้เข้าร่วมโครงการจำนวนทั้งสิ้น	คน	75
นิสิต	คน	55
บุคลากรสายวิชาการ	คน	10
บุคลากรสายสนับสนุน	คน	10

8.3. กิจกรรม/เนื้อหาที่/แผนการใช้จ่ายงบประมาณที่จะดำเนินการ (รายกิจกรรม)

กิจกรรม	งบประมาณ (บาท)	ปีงบประมาณ พ.ศ. 2566 (บาท)											
		ไตรมาส 1			ไตรมาส 2			ไตรมาส 3			ไตรมาส 4		
		ต.ค.	พ.ย.	ธ.ค.	ม.ค.	ก.พ.	มี.ค.	เม.ย.	พ.ค.	มิ.ย.	ก.ค.	ส.ค.	ก.ย.
ชั้นวางแผนงาน (P) 1 วางแผนการดำเนินงาน 2 ติดต่อวิทยากร	-	↔	↔										
ชั้นดำเนินการ (D) 1 เสนอโครงการ/ขออนุมัติโครงการ 2 แต่งตั้งคณะกรรมการดำเนินการ 3 เชิญวิทยากร 4 ดำเนินงานตามแผนกิจกรรม - ประชาสัมพันธ์โครงการ - จัดเตรียมสถานที่และเอกสาร - ดำเนินกิจกรรม	-	↔	↔	↔									

กิจกรรม	งบประมาณ (บาท)	ปีงบประมาณ พ.ศ. 2566 (บาท)											
		ไตรมาส 1			ไตรมาส 2			ไตรมาส 3			ไตรมาส 4		
		ต.ค.	พ.ย.	ธ.ค.	ม.ค.	ก.พ.	มี.ค.	เม.ย.	พ.ค.	มิ.ย.	ก.ค.	ส.ค.	ก.ย.
ขั้นสรุปและประเมินผล (C) 1 ประเมินผลการดำเนินงานตามโครงการฯ 2 สรุปผลการดำเนินงาน	-						↔						
ขั้นปรับปรุงตามผลการประเมิน (A) 1 นำผลการประเมินและข้อเสนอแนะ มาพัฒนาและปรับปรุงในการดำเนินงานครั้งต่อไป	-												↔
รวม	-	-			-			-			-		

9. งบประมาณ

- ไม่มีค่าใช้จ่ายในการดำเนินโครงการ -

10. วัน เวลา และสถานที่ในการดำเนินการ

วัน เวลา ในการจัดกิจกรรม	สถานที่จัดกิจกรรม
พฤศจิกายน 65 - กุมภาพันธ์ 2566	คณะทันตแพทยศาสตร์ มหาวิทยาลัยนเรศวร

11. ตัวชี้วัดความสำเร็จโครงการ (KPI)

ประเภท	ตัวชี้วัดความสำเร็จ (KPI)
<input checked="" type="checkbox"/> ปริมาณ	ผู้เข้าร่วมโครงการอย่างน้อยร้อยละ 80 จากกลุ่มเป้าหมาย
<input checked="" type="checkbox"/> คุณภาพ	มีผลประเมินความพึงพอใจในระดับมากขึ้นไป
<input checked="" type="checkbox"/> เวลา	ดำเนินการเสร็จสิ้นภายในเวลาที่กำหนด
<input type="checkbox"/> ต้นทุน	-

12. ตัวชี้วัดประกอบการประกันคุณภาพตามเกณฑ์มาตรฐาน

AUN-QA เกณฑ์คุณภาพที่ 6.4
EdPEx หมวดที่ 4.2

13. ผลที่คาดว่าจะได้รับ

13.1 ผู้เข้าร่วมอบรมสามารถเข้าใช้งานบริการด้านต่างๆ ที่มีให้บริการในห้องอ่านหนังสือ มีความรู้ความเข้าใจ ตลอดจนวิธีการสืบค้นสารสนเทศและทักษะการเข้าถึงข้อมูลสารสนเทศที่มีให้บริการได้อย่างถูกต้องและมีประสิทธิภาพ

13.2 ผู้เข้าร่วมอบรมสามารถนำข้อมูลในการสืบค้นสารสนเทศจากฐานข้อมูลออนไลน์มาใช้ประกอบการเรียนการสอน และการวิจัยเพิ่มขึ้น

โครงการตามแผนปฏิบัติการประจำปีงบประมาณ พ.ศ. 2566 มหาวิทยาลัยนเรศวร
หน่วยงาน คณะทันตแพทยศาสตร์

1. รหัสโครงการ ทพ.0207/66

ชื่อโครงการ โครงการเพิ่มพูนทักษะด้านกฎหมาย เสริมสร้างจริยธรรมและจิตวิทยาทางทันตกรรม

โครงการตามยุทธศาสตร์ (Strategic project) โครงการตามภารกิจ (Function project) โครงการงานประจำ (Routine project)

2. ความสอดคล้องกับพันธกิจมหาวิทยาลัย

การผลิตบัณฑิต หลัก... ✓ ... รอง.....

การวิจัย หลัก..... รอง.....

การบริการวิชาการแก่สังคม หลัก..... รอง.....

การทำนุบำรุงศิลปวัฒนธรรม หลัก..... รอง.....

การบริหารจัดการ หลัก..... รอง.....

3. ความสอดคล้องกับแผนระดับต่างๆ

3.1 (ร่าง) ยุทธศาสตร์มหาวิทยาลัยนเรศวร พ.ศ. 2566 – 2570

ยุทธศาสตร์ที่ 1 Quality Entrepreneurship Oriented Education

SO1: Personalized education

SO2: Faculty Excellence

SO3: NU Global Technology Platform

SO4: Student and Alumni engagement

ยุทธศาสตร์ที่ 2 Global and Frontier Research

SO5: NU Research Ecosystem Development (Research International Exposure & Linkage)

ยุทธศาสตร์ที่ 3 Knowledge-driven innovative society

SO6: University and Society Collaboration for sustainable well-being

SO7: Innovation-driven economic community

ยุทธศาสตร์ที่ 4 Cultural Ecosystem Service

SO8: Local Wisdom and Cultural Diversity Knowledge Management

SO9: Uplift Local Wisdom for Creative Economy

ยุทธศาสตร์ที่ 5 Sustainability Organization

SO10: Digital Transformations

SO11: Modern HR management

SO12: SDGs

SO13: EdPEX

SO14: Resources Management (Asset Management/Resource Allocation)

3.2 แผนพัฒนาฯ ของคณะ/หน่วยงาน

ประเด็นยุทธศาสตร์ที่.....1.....กลยุทธ์ที่.....1.6.....มาตรการที่.....1.6.5..... หลัก... ✓ ... รอง.....

4. ภาพรวมโครงการ/การดำเนินงาน

4.1 ภายใต้อาณัติงาน

แผนงานจัดการศึกษาอุดมศึกษา

4.2 ลักษณะโครงการ

โครงการที่ใช้งบประมาณ

โครงการที่ไม่ใช้งบประมาณ

4.3 วิธีการดำเนินงาน

ดำเนินการเอง

จัดจ้าง

4.4 รหัส GFMS ของโครงการ(ถ้ามี)

5. ผู้รับผิดชอบ

5.1 หน่วยงานที่รับผิดชอบ งานการศึกษา

5.2 ผู้รับผิดชอบ

รองศาสตราจารย์ ทันตแพทย์ ดร.ภัชรพล สำเนียง

โทร 6033

ผู้ช่วยศาสตราจารย์ ทันตแพทย์หญิง ดร.สุภาพร แสงอ่วม

โทร 6033

5.3 ผู้ประสานงาน

นางสาววรัญญา สร้อยโยงาม

โทร 6033

5.4 ผู้รายงานผล

นางสาววรัญญา สร้อยโยงาม

โทร 6033

กิจกรรม	งบประมาณ (บาท)	ปีงบประมาณ พ.ศ. 2566 (บาท)											
		ไตรมาส 1			ไตรมาส 2			ไตรมาส 3			ไตรมาส 4		
		ต.ค.	พ.ย.	ธ.ค.	ม.ค.	ก.พ.	มี.ค.	เม.ย.	พ.ค.	มิ.ย.	ก.ค.	ส.ค.	ก.ย.
ปรับปรุงตามผลการประเมิน (A) 1. นำผลการประเมินมาปรับแก้ไข เพื่อวางแผนโครงการต่อไปใน อนาคต	-												←→
รวม	35,000	-			-			35,000			-		

9. งบประมาณ

9.1 แหล่งงบประมาณ

งบประมาณรายได้ 35,000 บาท

แหล่งงบประมาณ : เงินงบประมาณรายได้ ประจำปีงบประมาณ 2566 กองทุนเพื่อการศึกษา แผนงานจัดการศึกษา
 อุดมศึกษา งานสนับสนุนการจัดการศึกษา สำนักงานเลขาธิการคณะ เงินอุดหนุน เงินอุดหนุนทั่วไป โครงการพัฒนากระบวนการ
 จัดการเรียนการสอน โครงการเพิ่มพูนทักษะด้านกฎหมาย เสริมสร้างจริยธรรมและจิตวิทยาทางทันตกรรม

9.2 รายละเอียดค่าใช้จ่าย (จำแนกหมวดค่าใช้จ่ายเป็นไปตามระเบียบทางราชการ)

ลำดับ	รายการ	รายได้ (บาท)
1	ค่าตอบแทนวิทยากร	18,000
2	ค่าเดินทางมาราชการวิทยากร	17,000
รวม		35,000

*หมายเหตุ ถัวเฉลี่ยจ่ายภายในหมวดรายจ่ายแต่ละหมวด

10. วัน เวลา และสถานที่ในการดำเนินการ

วัน เวลา ในการจัดกิจกรรม	สถานที่จัดกิจกรรม
ประมาณเดือนมิถุนายน 2566	ณ คณะทันตแพทยศาสตร์ มหาวิทยาลัยนเรศวร

11. ตัวชี้วัดความสำเร็จโครงการ (KPI)

ประเภท	ตัวชี้วัดความสำเร็จ (KPI)
<input checked="" type="checkbox"/> ปริมาณ	นิสิตบัณฑิตศึกษาเข้าร่วมโครงการร้อยละ 100 และได้รับความรู้เพิ่มขึ้น
<input checked="" type="checkbox"/> คุณภาพ	นิสิตได้รับความรู้ ครบคลุมทุกหัวข้อ และดูแลผู้ป่วยอย่างมีจรรยาบรรณวิชาชีพ
<input checked="" type="checkbox"/> เวลา	โครงการแล้วเสร็จภายในระยะเวลาที่กำหนด
<input checked="" type="checkbox"/> ต้นทุน	เป็นไปตามแผนการเงินที่กำหนด

12. ตัวชี้วัดประกอบการประกันคุณภาพตามเกณฑ์มาตรฐาน

AUN-QA เกณฑ์คุณภาพที่.....1.1.....

EdPEx หมวดที่.....2.1.....

13. ผลที่คาดว่าจะได้รับ

13.1 ผู้เข้าร่วมโครงการมีทักษะด้านกฎหมายที่เพิ่มขึ้น

13.2 ผู้เข้าร่วมโครงการตระหนักถึงการมี จริยธรรม คุณธรรม และจรรยาบรรณของวิชาชีพทันตแพทย์ พระราชบัญญัติ
 ที่เกี่ยวข้องกับการประกอบวิชาชีพทันตแพทย์

13.3 ผู้เข้าร่วมโครงการสามารถประยุกต์หลักการทางจิตวิทยา สำหรับกระบวนการรักษาทางทันตกรรม

13.4 ผู้เข้าร่วมโครงการมีประสบการณ์ร่วมกับกรณีศึกษาทางกฎหมาย จริยธรรม ทางทันตกรรม

โครงการตามแผนปฏิบัติการประจำปีงบประมาณ พ.ศ. 2566 มหาวิทยาลัยนเรศวร
หน่วยงาน คณะทันตแพทยศาสตร์

1. รหัสโครงการ ทพ.0208/66
ชื่อโครงการ โครงการแลกเปลี่ยนเรียนรู้การดูแลสุขภาพและพัฒนาคุณภาพชีวิตผู้สูงอายุ
- 1.1 กิจกรรมที่ 1 กิจกรรมแลกเปลี่ยนเรียนรู้การดูแลสุขภาพและพัฒนาคุณภาพชีวิตผู้สูงอายุ
ศูนย์การดูแลผู้ป่วยแบบประคับประคองและร้านเกื้อกูล โรงพยาบาลพุทธชินราช
ตำบลในเมือง อำเภอเมือง จังหวัดพิษณุโลก
- 1.2 กิจกรรมที่ 2 กิจกรรมแลกเปลี่ยนเรียนรู้การดูแลสุขภาพและพัฒนาคุณภาพชีวิตผู้สูงอายุ
ศูนย์บริการทางสังคมผู้สูงอายุศรีสุทนต์ องค์การบริหารส่วนจังหวัดพิษณุโลก
ตำบลสมอแข อำเภอเมือง จังหวัดพิษณุโลก
- 1.3 กิจกรรมที่ 3 กิจกรรมแลกเปลี่ยนเรียนรู้การดูแลสุขภาพและพัฒนาคุณภาพชีวิตผู้สูงอายุ
ศูนย์พัฒนาคุณภาพชีวิตและส่งเสริมอาชีพผู้สูงอายุ เทศบาลตำบลหาดเสี้ยว
อำเภอศรีสัชชนาลัย จังหวัดสุโขทัย
- 1.4 กิจกรรมที่ 4 กิจกรรมแลกเปลี่ยนเรียนรู้การดูแลสุขภาพและพัฒนาคุณภาพชีวิตผู้สูงอายุ
โรงเรียนผู้สูงอายุเทศบาลตำบลช่องลม อำเภอลานกระบือ จังหวัดกำแพงเพชร
- 1.5 กิจกรรมที่ 5 กิจกรรมแลกเปลี่ยนเรียนรู้การดูแลสุขภาพและพัฒนาคุณภาพชีวิตผู้สูงอายุ
โรงพยาบาลส่งเสริมสุขภาพตำบลบ้านเกศกาสร ตำบลช่องลม อำเภอลานกระบือ
จังหวัดกำแพงเพชร

โครงการตามยุทธศาสตร์ (Strategic project) โครงการตามภารกิจ (Function project) โครงการงานประจำ (Routine project)

2. ความสอดคล้องกับพันธกิจมหาวิทยาลัย

- การผลิตบัณฑิต หลัก... ✓ ... รอง..... การวิจัย หลัก..... รอง.....
 การบริการวิชาการแก่สังคม หลัก..... รอง..... การทำนุบำรุงศิลปวัฒนธรรม หลัก..... รอง.....
 การบริหารจัดการ หลัก..... รอง.....

3. ความสอดคล้องกับแผนระดับต่าง ๆ

3.1 (ร่าง) ยุทธศาสตร์มหาวิทยาลัยนเรศวร พ.ศ. 2566 – 2570

- ยุทธศาสตร์ที่ 1 Quality Entrepreneurship Oriented Education
 SO1: Personalized education SO2: Faculty Excellence
 SO3: NU Global Technology Platform SO4: Student and Alumni engagement
- ยุทธศาสตร์ที่ 2 Global and Frontier Research
 SO5: NU Research Ecosystem Development (Research International Exposure & Linkage)
- ยุทธศาสตร์ที่ 3 Knowledge-driven innovative society
 SO6: University and Society Collaboration for sustainable well-being
 SO7: Innovation-driven economic community
- ยุทธศาสตร์ที่ 4 Cultural Ecosystem Service
 SO8: Local Wisdom and Cultural Diversity Knowledge Management
 SO9: Uplift Local Wisdom for Creative Economy
- ยุทธศาสตร์ที่ 5 Sustainability Organization
 SO10: Digital Transformations SO11: Modern HR management
 SO12: SDGs SO13: EdPEX
 SO14: Resources Management (Asset Management/Resource Allocation)

3.2 แผนพัฒนาฯ ของคณะ/หน่วยงาน

- ประเด็นยุทธศาสตร์ที่.....1.....กลยุทธ์ที่.....1.6.....มาตรการที่.....1.6.5..... หลัก... ✓ ... รอง.....
 ประเด็นยุทธศาสตร์ที่.....1.....กลยุทธ์ที่.....1.3.....มาตรการที่.....1.3.1..... หลัก..... รอง.... ✓

4. ภาพรวมโครงการ/การดำเนินงาน

- 4.1 ภายใต้อำนาจหน้าที่ แผนงานจัดการศึกษาอุดมศึกษา
- 4.2 ลักษณะโครงการ โครงการที่ใช้งบประมาณ โครงการที่ไม่ใช้งบประมาณ
- 4.3 วิธีการดำเนินงาน ดำเนินการเอง จัดจ้าง
- 4.4 รหัส GFMS ของโครงการ(ถ้ามี)

5. ผู้รับผิดชอบ

- 5.1 หน่วยงานที่รับผิดชอบ งานการศึกษา
- 5.2 ผู้รับผิดชอบ อาจารย์ ทนตแพทย์ ดร.อริยะ จันทรมณี โทร 6033
อาจารย์ ทนตแพทย์หญิง พรศุตา หน่อไชย โทร 6033
- 5.3 ผู้ประสานงาน นางสาวรัฐญา สร้อยโยงาม โทร 6033
- 5.4 ผู้รายงานผล นางสาวรัฐญา สร้อยโยงาม โทร 6033

6. หลักการและเหตุผล

ปัจจุบันจำนวนและสัดส่วนผู้สูงอายุของประเทศไทยเพิ่มขึ้นในอัตราที่รวดเร็ว ส่งผลให้ประชากรไทยเข้าสู่ภาวะสังคมผู้สูงอายุ อันจะก่อให้เกิดปัญหาสุขภาพ เจ็บป่วยเรื้อรัง เพิ่มมากขึ้น ทำให้ผู้สูงอายุไม่สามารถช่วยเหลือตัวเองได้หรือช่วยเหลือตนเองได้น้อยทำให้ต้องอาศัยพึ่งพาเป็นภาระแก่ผู้ดูแลหรือเกิดภาวะทุพพลภาพในที่สุด สิ่งเหล่านี้ทำให้ผู้สูงอายุดำรงชีวิตอยู่อย่างไม่มีมีความสุข ผู้สูงอายุจึงควรได้รับการดูแลและสร้างเสริมสุขภาพอย่างเป็นองค์รวมเพื่อให้มีคุณภาพชีวิตที่ดี ซึ่งจะทำให้ผู้สูงอายุมีชีวิตอยู่อย่างมีคุณค่าสามารถทำประโยชน์ให้แก่สังคม และมีความสุขในบั้นปลายของชีวิตต่อไป

ด้วยสาขาวิชาทันตกรรมชุมชน ได้รับมอบหมายให้มีการจัดการเรียนการสอนระดับบัณฑิตศึกษา หลักสูตรวิทยาศาสตรมหาบัณฑิต กลุ่มวิชาทันตกรรมผู้สูงอายุ และการดำเนินงานเกี่ยวกับการสร้างเสริมสุขภาพในผู้สูงอายุ ดังนั้น การออกไปศึกษาดูงานเพื่อแลกเปลี่ยนเรียนรู้เกี่ยวกับการดูแลสุขภาพและพัฒนาคุณภาพชีวิตรวมทั้งการทำงานสร้างเสริมสุขภาพของผู้สูงอายุในพื้นที่จริง จะส่งผลให้นิสิตและบุคลากรได้สัมผัสกับชุมชนได้รับประสบการณ์จริง และได้แลกเปลี่ยนเรียนรู้ประสบการณ์การทำงานสร้างเสริมสุขภาพของผู้สูงอายุกับทีมสหสาขาวิชาชีพอื่นๆ ที่เกี่ยวข้อง เป็นการพัฒนานิสิตและบุคลากรในด้านการดูแลสุขภาพผู้สูงอายุอันจะเป็นประโยชน์ต่อการดูแลรักษาและสร้างเสริมสุขภาพเพื่อการมีคุณภาพชีวิตที่ดีของผู้สูงอายุรวมถึงการทำวิจัยและการจัดการเรียนการสอนได้อย่างเหมาะสมต่อไป

7. วัตถุประสงค์โครงการ

- 7.1 เพื่อให้ นิสิตและบุคลากรมีความรู้ความเข้าใจและมีการแลกเปลี่ยนเรียนรู้เกี่ยวกับการดูแลสุขภาพและพัฒนาคุณภาพชีวิตผู้สูงอายุ
- 7.2 เพื่อให้ นิสิตและบุคลากรได้เรียนรู้และเพิ่มพูนทักษะเกี่ยวกับการดูแลสุขภาพสร้างเสริมสุขภาพและพัฒนาคุณภาพชีวิตของผู้สูงอายุ

8. กิจกรรม/เป้าหมายของโครงการ

8.1. เป้าหมายการดำเนินงาน

เชิงผลผลิต(Output)	เตรียมความพร้อมในเรื่องความรู้ ทักษะ และประสบการณ์ในสาขาวิชาทันตกรรมผู้สูงอายุ และการดำเนินงานเกี่ยวกับการสร้างเสริมสุขภาพในผู้สูงอายุ
เชิงผลลัพธ์(Outcome)	นิสิตและบุคลากรได้สัมผัสกับชุมชนได้รับประสบการณ์จริง และได้แลกเปลี่ยนเรียนรู้ ประสบการณ์การทำงานสร้างเสริมสุขภาพของผู้สูงอายุกับทีมสหสาขาวิชาชีพอื่นๆ ที่เกี่ยวข้อง เป็นการพัฒนานิสิตและบุคลากรในด้านการดูแลสุขภาพผู้สูงอายุอันจะเป็นประโยชน์ต่อการดูแลรักษา และสร้างเสริมสุขภาพเพื่อการมีคุณภาพชีวิตที่ดีของผู้สูงอายุรวมถึงการทำวิจัยและการจัดการเรียนการสอนได้อย่างเหมาะสมต่อไป

ลำดับ	กิจกรรม	วัตถุประสงค์กิจกรรม
1	กิจกรรมที่ 1	เพื่อให้บัณฑิตและบุคลากรมีความรู้ความเข้าใจและมีการแลกเปลี่ยนเรียนรู้เกี่ยวกับการดูแล สุขภาพและพัฒนาคุณภาพชีวิตผู้สูงอายุ และเรียนรู้และเพิ่มพูนทักษะเกี่ยวกับการดูแลสร้าง เสริมสุขภาพและพัฒนาคุณภาพชีวิตของผู้สูงอายุ
2	กิจกรรมที่ 2	
3	กิจกรรมที่ 3	
4	กิจกรรมที่ 4	
5	กิจกรรมที่ 5	

8.2 กลุ่มเป้าหมาย (รายกิจกรรม)

เป้าหมาย	หน่วยนับ	จำนวน				
		กิจกรรมที่ 1	กิจกรรมที่ 2	กิจกรรมที่ 3	กิจกรรมที่ 4	กิจกรรมที่ 5
จำนวนผู้เข้าร่วมโครงการจำนวนทั้งสิ้น	คน	11	11	11	11	11
นิสิต	คน	1	1	1	1	1
บุคลากรสายวิชาการ	คน	8	8	8	8	8
บุคลากรสายสนับสนุน	คน	1	1	1	1	1
หลักสูตร	หลักสูตร	1	1	1	1	1

8.3. กิจกรรม/เนื้อหาที่/แผนการใช้จ่ายงบประมาณที่จะดำเนินการ (รายกิจกรรม)

กิจกรรม	งบประมาณ (บาท)	ปีงบประมาณ พ.ศ. 2566 (บาท)											
		ไตรมาส 1			ไตรมาส 2			ไตรมาส 3			ไตรมาส 4		
		ต.ค.	พ.ย.	ธ.ค.	ม.ค.	ก.พ.	มี.ค.	เม.ย.	พ.ค.	มิ.ย.	ก.ค.	ส.ค.	ก.ย.
กิจกรรมที่ 1 กิจกรรมแลกเปลี่ยนเรียนรู้การดูแลสุขภาพและพัฒนาคุณภาพชีวิตผู้สูงอายุ													
ณ ศูนย์การดูแลผู้ป่วยแบบประคับประคองและร้านเกือกกุล โรงพยาบาลพุทธชินราช ตำบลในเมือง อำเภอเมือง จังหวัดพิษณุโลก													
ขั้นวางแผนงาน (P)													
1.หาพื้นที่ศึกษาดูงาน	-												
2. ติดต่อกับพื้นที่เพื่อศึกษาดูงาน													
ขั้นดำเนินการ (D)	35,960 (ค่าเดินทางรวม ทุกกิจกรรม)												
1.ขออนุมัติโครงการ													
2.ดำเนินกิจกรรม													
ขั้นสรุปและประเมินผล (C)													
1.แลกเปลี่ยนเรียนรู้ประสบการณ์ที่ได้จากการศึกษาดูงาน	-												
ขั้นปรับปรุงตามผลการประเมิน (A)													
1.ประชุมเกี่ยวกับการประเมินผลโครงการ	-												
2. ประชุมเพื่อปรับปรุงแบบโครงการให้มีความเหมาะสมต่อไป													
กิจกรรมที่ 2 กิจกรรมแลกเปลี่ยนเรียนรู้การดูแลสุขภาพและพัฒนาคุณภาพชีวิตผู้สูงอายุ													
ณ ศูนย์บริการทางสังคมผู้สูงอายุศรีสุต องค์การบริหารส่วนจังหวัดพิษณุโลก ตำบลสมอแข อำเภอเมือง จังหวัดพิษณุโลก													
ขั้นวางแผนงาน (P)													
1.หาพื้นที่ศึกษาดูงาน	-												
2. ติดต่อกับพื้นที่เพื่อศึกษาดูงาน													
ขั้นดำเนินการ (D)	2,200												
1.ขออนุมัติโครงการ													
2.ดำเนินกิจกรรม													
ขั้นสรุปและประเมินผล (C)													
1.แลกเปลี่ยนเรียนรู้ประสบการณ์ที่ได้จากการศึกษาดูงาน	-												

กิจกรรม	งบประมาณ (บาท)	ปีงบประมาณ พ.ศ. 2566 (บาท)											
		ไตรมาส 1			ไตรมาส 2			ไตรมาส 3			ไตรมาส 4		
		ต.ค.	พ.ย.	ธ.ค.	ม.ค.	ก.พ.	มี.ค.	เม.ย.	พ.ค.	มิ.ย.	ก.ค.	ส.ค.	ก.ย.
ขั้นสรุปและประเมินผล (C) 1. แลกเปลี่ยนเรียนรู้ประสบการณ์ที่ได้จากการศึกษาดูงาน	-											↔	
ขั้นปรับปรุงตามผลการประเมิน (A) 1. ประชุมเกี่ยวกับการประเมินผลโครงการ 2. ประชุมเพื่อปรับรูปแบบโครงการให้มีความเหมาะสมต่อไป	-												↔
รวม	47,160	-			-			-			47,160		

9. งบประมาณ

9.1 แหล่งงบประมาณ

งบประมาณรายได้ 47,160 บาท

แหล่งงบประมาณ : เงินงบประมาณรายได้ ประจำปีงบประมาณ 2566 กองทุนเพื่อการศึกษา แผนงานจัดการศึกษา อุดมศึกษา งานสนับสนุนการจัดการศึกษา สำนักงานเลขาธิการคณะ เงินอุดหนุน เงินอุดหนุนทั่วไป โครงการพัฒนากระบวนการจัดการเรียนการสอน โครงการแลกเปลี่ยนเรียนรู้การดูแลสุขภาพและพัฒนาคุณภาพชีวิตผู้สูงอายุ

9.2 รายละเอียดค่าใช้จ่าย (จำแนกหมวดค่าใช้จ่ายเป็นไปตามระเบียบทางราชการ)

กิจกรรมที่ 1 กิจกรรมแลกเปลี่ยนเรียนรู้การดูแลสุขภาพและพัฒนาคุณภาพชีวิตผู้สูงอายุ ณ ศูนย์การดูแลผู้ป่วยแบบประคับประคองและร้านเกลือกลุ่ โรงพยาบาลพุทธชินราช ตำบลในเมือง อำเภอเมือง จังหวัดพิษณุโลก

ลำดับ	รายการ	รายได้ (บาท)
1	ค่าตอบแทนวิทยากร	1,800
2	ค่าเดินทาง (*กิจกรรมที่ 1-5)	33,160
3	ค่าของที่ระลึก	1,000
รวม		35,960

*หมายเหตุ ถัวเฉลี่ยจ่ายภายในหมวดรายจ่ายแต่ละหมวด

กิจกรรมที่ 2 กิจกรรมแลกเปลี่ยนเรียนรู้การดูแลสุขภาพและพัฒนาคุณภาพชีวิตผู้สูงอายุ ณ ศูนย์บริการทางสังคมผู้สูงอายุศรีสุคต องค์การบริหารส่วนจังหวัดพิษณุโลก ตำบลสมอแข อำเภอเมือง จังหวัดพิษณุโลก

ลำดับ	รายการ	รายได้ (บาท)
1	ค่าตอบแทนวิทยากร	1,200
2	ค่าของที่ระลึก	1,000
รวม		2,200

*หมายเหตุ ถัวเฉลี่ยจ่ายภายในหมวดรายจ่ายแต่ละหมวด

กิจกรรมที่ 3 กิจกรรมแลกเปลี่ยนเรียนรู้การดูแลสุขภาพและพัฒนาคุณภาพชีวิตผู้สูงอายุ ณ ศูนย์พัฒนาคุณภาพชีวิตและส่งเสริมอาชีพผู้สูงอายุ เทศบาลตำบลหาดเสี้ยว อำเภอศรีสัชนาลัย จังหวัดสุโขทัย

ลำดับ	รายการ	รายได้ (บาท)
1	ค่าตอบแทนวิทยากร	3,000
2	ค่าของที่ระลึก	1,000
รวม		4,000

*หมายเหตุ ถัวเฉลี่ยจ่ายภายในหมวดรายจ่ายแต่ละหมวด

กิจกรรมที่ 4 กิจกรรมแลกเปลี่ยนเรียนรู้การดูแลสุขภาพและพัฒนาคุณภาพชีวิตผู้สูงอายุ ณ โรงเรียนผู้สูงอายุเทศบาลตำบลช่องลม อำเภอลานกระบือ จังหวัดกำแพงเพชร

ลำดับ	รายการ	รายได้ (บาท)
1	ค่าตอบแทนวิทยากร	1,800
2	ค่าของที่ระลึก	1,000
รวม		2,800

*หมายเหตุ ถัวเฉลี่ยจ่ายภายในหมวดรายจ่ายแต่ละหมวด

กิจกรรมที่ 5 กิจกรรมแลกเปลี่ยนเรียนรู้การดูแลสุขภาพและพัฒนาคุณภาพชีวิตผู้สูงอายุ ณ โรงพยาบาลส่งเสริมสุขภาพตำบลบ้านเกศกาสร ตำบลช่องลม อำเภอลานกระบือ จังหวัดกำแพงเพชร

ลำดับ	รายการ	รายได้ (บาท)
1	ค่าตอบแทนวิทยากร	1,200
2	ค่าของที่ระลึก	1,000
รวม		2,200

*หมายเหตุ ถัวเฉลี่ยจ่ายภายในหมวดรายจ่ายแต่ละหมวด

10. วัน เวลา และสถานที่ในการดำเนินการ

กิจกรรม	วัน เวลา ในการจัดกิจกรรม	สถานที่จัดกิจกรรม
กิจกรรมที่ 1	เดือนพฤษภาคม-สิงหาคม 2566	ณ ศูนย์การดูแลผู้ป่วยแบบประคับประคองและร้านเกื้อกูล โรงพยาบาลพุทธชินราช ตำบลในเมือง อำเภอเมือง จังหวัดพิษณุโลก
กิจกรรมที่ 2		ณ ศูนย์บริการทางสังคมผู้สูงอายุศรีสุคต องค์การบริหารส่วนจังหวัดพิษณุโลก ตำบลสมอแข อำเภอเมือง จังหวัดพิษณุโลก
กิจกรรมที่ 3		ณ ศูนย์พัฒนาคุณภาพชีวิตและส่งเสริมอาชีพผู้สูงอายุ เทศบาลตำบลหาดเสี้ยว อำเภอศรีสัชชนาลัย จังหวัดสุโขทัย
กิจกรรมที่ 4		ณ โรงเรียนผู้สูงอายุเทศบาลตำบลช่องลม อำเภอลานกระบือ จังหวัดกำแพงเพชร
กิจกรรมที่ 5		ณ โรงพยาบาลส่งเสริมสุขภาพตำบลบ้านเกศกาสร ตำบลช่องลม อำเภอลานกระบือ จังหวัดกำแพงเพชร

11. ตัวชี้วัดความสำเร็จโครงการ (KPI)

ประเภท	ตัวชี้วัดความสำเร็จ (KPI)
กิจกรรมที่ 1 กิจกรรมแลกเปลี่ยนเรียนรู้การดูแลสุขภาพและพัฒนาคุณภาพชีวิตผู้สูงอายุ ณ ศูนย์การดูแลผู้ป่วยแบบประคับประคองและร้านเกื้อกูล โรงพยาบาลพุทธชินราช ตำบลในเมือง อำเภอเมือง จังหวัดพิษณุโลก	
<input checked="" type="checkbox"/> ปริมาณ	ความพึงพอใจของผู้เข้าร่วมโครงการอยู่ในระดับมาก ร้อยละ 80
<input checked="" type="checkbox"/> คุณภาพ	เกิดการแลกเปลี่ยนเรียนรู้ระหว่างผู้เข้าร่วมโครงการ
<input checked="" type="checkbox"/> เวลา	ดำเนินการเสร็จสิ้นภายในเวลาที่กำหนด
<input checked="" type="checkbox"/> ต้นทุน	ใช้งบประมาณในการดำเนินโครงการไม่เกินงบประมาณที่ได้กำหนดไว้
กิจกรรมที่ 2 กิจกรรมแลกเปลี่ยนเรียนรู้การดูแลสุขภาพและพัฒนาคุณภาพชีวิตผู้สูงอายุ ณ ศูนย์บริการทางสังคมผู้สูงอายุศรีสุคต องค์การบริหารส่วนจังหวัดพิษณุโลก ตำบลสมอแข อำเภอเมือง จังหวัดพิษณุโลก	
<input checked="" type="checkbox"/> ปริมาณ	ความพึงพอใจของผู้เข้าร่วมโครงการอยู่ในระดับมาก ร้อยละ 80
<input checked="" type="checkbox"/> คุณภาพ	เกิดการแลกเปลี่ยนเรียนรู้ระหว่างผู้เข้าร่วมโครงการ
<input checked="" type="checkbox"/> เวลา	ดำเนินการเสร็จสิ้นภายในเวลาที่กำหนด
<input checked="" type="checkbox"/> ต้นทุน	ใช้งบประมาณในการดำเนินโครงการไม่เกินงบประมาณที่ได้กำหนดไว้

ประเภท	ตัวชี้วัดความสำเร็จ (KPI)
กิจกรรมที่ 3 กิจกรรมแลกเปลี่ยนเรียนรู้การดูแลสุขภาพและพัฒนาคุณภาพชีวิตผู้สูงอายุ ณ ศูนย์พัฒนาคุณภาพชีวิตและส่งเสริมอาชีพผู้สูงอายุ เทศบาลตำบลหาดเสี้ยว อำเภอศรีสัชนาลัย จังหวัดสุโขทัย	
<input checked="" type="checkbox"/> ปริมาณ <input checked="" type="checkbox"/> คุณภาพ <input checked="" type="checkbox"/> เวลา <input checked="" type="checkbox"/> ต้นทุน	ความพึงพอใจของผู้เข้าร่วมโครงการอยู่ในระดับมาก ร้อยละ 80 เกิดการแลกเปลี่ยนเรียนรู้ระหว่างผู้เข้าร่วมโครงการ ดำเนินการเสร็จสิ้นภายในเวลาที่กำหนด ใช้งบประมาณในการดำเนินโครงการไม่เกินงบประมาณที่ได้กำหนดไว้
กิจกรรมที่ 4 กิจกรรมแลกเปลี่ยนเรียนรู้การดูแลสุขภาพและพัฒนาคุณภาพชีวิตผู้สูงอายุ ณ โรงเรียนผู้สูงอายุเทศบาลตำบลช่องลม อำเภอลานกระบือ จังหวัดกำแพงเพชร	
<input checked="" type="checkbox"/> ปริมาณ <input checked="" type="checkbox"/> คุณภาพ <input checked="" type="checkbox"/> เวลา <input checked="" type="checkbox"/> ต้นทุน	ความพึงพอใจของผู้เข้าร่วมโครงการอยู่ในระดับมาก ร้อยละ 80 เกิดการแลกเปลี่ยนเรียนรู้ระหว่างผู้เข้าร่วมโครงการ ดำเนินการเสร็จสิ้นภายในเวลาที่กำหนด ใช้งบประมาณในการดำเนินโครงการไม่เกินงบประมาณที่ได้กำหนดไว้
กิจกรรมที่ 5 กิจกรรมแลกเปลี่ยนเรียนรู้การดูแลสุขภาพและพัฒนาคุณภาพชีวิตผู้สูงอายุ ณ โรงพยาบาลส่งเสริมสุขภาพตำบลบ้านเกศกาสร ตำบลช่องลม อำเภอลานกระบือ จังหวัดกำแพงเพชร	
<input checked="" type="checkbox"/> ปริมาณ <input checked="" type="checkbox"/> คุณภาพ <input checked="" type="checkbox"/> เวลา <input checked="" type="checkbox"/> ต้นทุน	ความพึงพอใจของผู้เข้าร่วมโครงการอยู่ในระดับมาก ร้อยละ 80 เกิดการแลกเปลี่ยนเรียนรู้ระหว่างผู้เข้าร่วมโครงการ ดำเนินการเสร็จสิ้นภายในเวลาที่กำหนด ใช้งบประมาณในการดำเนินโครงการไม่เกินงบประมาณที่ได้กำหนดไว้

12. ตัวชี้วัดประกอบการประกันคุณภาพตามเกณฑ์มาตรฐาน (เลือกใส่ เกณฑ์AUN-QA และ EdPEX ที่สอดคล้องกับโครงการตามเอกสารแนบ ข้อ 12)

AUN-QA เกณฑ์คุณภาพที่.....1.1.....
 EdPEX หมวดที่.....2.1.....

13. ผลที่คาดว่าจะได้รับ

เป็นการพัฒนานิสิตและบุคลากรทำให้ได้เพิ่มพูนความรู้และประสบการณ์ สามารถบูรณาการองค์ความรู้และนำไปประยุกต์ใช้ในการดูแลรักษาและสร้างเสริมสุขภาพเพื่อการมีคุณภาพชีวิตที่ดีของผู้สูงอายุรวมถึงการทำวิจัยและการจัดการเรียนการสอนได้อย่างเหมาะสมต่อไป

โครงการตามแผนปฏิบัติการประจำปีงบประมาณ พ.ศ. 2566 มหาวิทยาลัยนเรศวร
หน่วยงาน คณะทันตแพทยศาสตร์

1. รหัสโครงการ ทพ.0209/66
ชื่อโครงการ โครงการฝึกอบรมทันตแพทย์เพื่อเตรียมความพร้อมการสอบเพื่อวุฒิบัตร/อนุมัติบัตรแสดงความรู้ความ
ชำนาญในการประกอบวิชาชีพทันตกรรม สาขาทันตกรรมประดิษฐ์ รุ่น 3 ปีการศึกษา 2565

โครงการตามยุทธศาสตร์ (Strategic project) โครงการตามภารกิจ (Function project) โครงการงานประจำ (Routine project)

2. ความสอดคล้องกับพันธกิจมหาวิทยาลัย

- การผลิตบัณฑิต หลัก... ✓ ... รอง..... การวิจัย หลัก..... รอง.....
 การบริการวิชาการแก่สังคม หลัก..... รอง... ✓ ... การทำนุบำรุงศิลปวัฒนธรรม หลัก..... รอง.....
 การบริหารจัดการ หลัก..... รอง.....

3. ความสอดคล้องกับแผนระดับต่างๆ

3.1 (ร่าง) ยุทธศาสตร์มหาวิทยาลัยนเรศวร พ.ศ. 2566 – 2570

- ยุทธศาสตร์ที่ 1 Quality Entrepreneurship Oriented Education
 SO1: Personalized education SO2: Faculty Excellence
 SO3: NU Global Technology Platform SO4: Student and Alumni engagement
 ยุทธศาสตร์ที่ 2 Global and Frontier Research
 SO5: NU Research Ecosystem Development (Research International Exposure & Linkage)
 ยุทธศาสตร์ที่ 3 Knowledge-driven innovative society
 SO6: University and Society Collaboration for sustainable well-being
 SO7: Innovation-driven economic community
 ยุทธศาสตร์ที่ 4 Cultural Ecosystem Service
 SO8: Local Wisdom and Cultural Diversity Knowledge Management
 SO9: Uplift Local Wisdom for Creative Economy
 ยุทธศาสตร์ที่ 5 Sustainability Organization
 SO10: Digital Transformations SO11: Modern HR management
 SO12: SDGs SO13: EdPEX
 SO14: Resources Management (Asset Management/Resource Allocation)

3.2 แผนพัฒนาฯ ของคณะ/หน่วยงาน

- ประเด็นยุทธศาสตร์ที่.....1.....กลยุทธ์ที่.....1.6.....มาตรการที่.....1.6.5..... หลัก... ✓ ... รอง.....

4. ภาพรวมโครงการ/การดำเนินงาน

- 4.1 ภายใต้อำนาจงาน แผนงานบริการวิชาการแก่สังคม
4.2 ลักษณะโครงการ โครงการที่ใช้งบประมาณ โครงการที่ไม่ใช้งบประมาณ
4.3 วิธีการดำเนินงาน ดำเนินการเอง จัดจ้าง
4.4 รหัส GFMS ของโครงการ(ถ้ามี)

5. ผู้รับผิดชอบ

- 5.1 หน่วยงานที่รับผิดชอบ งานการศึกษา
5.2 ผู้รับผิดชอบ อาจารย์ ทันตแพทย์ ดร.ยศณรงค์ ศิริเมธาวงค์ โทร 6039
ผู้ช่วยศาสตราจารย์ ทันตแพทย์ ดร.เจษฎา ผลาสุข โทร 6039
อาจารย์ ทันตแพทย์ ดร.พรพจน์ เจริญกองโค โทร 6039
ผู้ช่วยศาสตราจารย์ ทันตแพทย์ ดร.ธนพล ศรีสุวรรณ โทร 6039
อาจารย์ ทันตแพทย์หญิง ดร.พัชรนันท์ ชัยอมรทรัพย์ โทร 6039
อาจารย์ ทันตแพทย์หญิง ดร.อวิศดาภรณ์ เกตุแห่ง โทร 6039

5.3 ผู้ประสานงาน นางสาวศุภดา สนวนุ่ม	โทร 6040
นางสาววิภาพร บัวทอง	โทร 6039
5.4 ผู้รายงานผล นางสาวศุภดา สนวนุ่ม	โทร 6040
นางสาววิภาพร บัวทอง	โทร 6039

6. หลักการและเหตุผล

เพื่อสนองนโยบายทางด้านทันตสาธารณสุขของประเทศและสร้างมาตรฐานวิชาชีพ ในการบูรณะฟันทดแทน การใส่ฟันเทียม และการฟื้นฟูสภาพช่องปากเพื่อเพิ่มคุณภาพชีวิตให้แก่ประชาชน การพัฒนาทันตแพทย์ประจำบ้าน เพื่อวุฒิบัตร/อนุมัติบัตรแสดงความรู้ความชำนาญ ในการประกอบวิชาชีพทันตกรรม สาขาทันตกรรมประดิษฐ์ ซึ่งจะมีการจัดสอบทุกปีโดย คณะอนุกรรมการฝึกอบรมและสอบเพื่อเป็นผู้มีความรู้ ความชำนาญในการประกอบวิชาชีพทันตกรรม สาขาทันตกรรมประดิษฐ์ ร่วมกับราชวิทยาลัยทันตแพทย์แห่งประเทศไทย และทันตแพทย์สภา

คณะทันตแพทยศาสตร์ มหาวิทยาลัยนเรศวร เห็นถึงความสำคัญในการเตรียมความพร้อมในการสอบให้แก่ทันตแพทย์ที่มีความประสงค์ในการพัฒนาตนเองเพื่อเป็นทันตแพทย์ประจำบ้าน เพื่อวุฒิบัตร/อนุมัติบัตรแสดงความรู้ความชำนาญ ในการประกอบวิชาชีพทันตกรรม สาขาทันตกรรมประดิษฐ์ จึงได้จัดโครงการฝึกอบรมฯ เพื่อเตรียมความพร้อมในเรื่องความรู้ ทักษะ และประสบการณ์ในสาขาวิชาทันตกรรมประดิษฐ์ตามแนวทางที่ราชวิทยาลัยทันตแพทย์แห่งประเทศไทยกำหนด

7. วัตถุประสงค์โครงการ

7.1 วัตถุประสงค์ทั่วไป เพื่อฝึกอบรมทันตแพทย์ทั่วไปให้มีความรู้ ความชำนาญเฉพาะทางในสาขาทันตกรรมประดิษฐ์ ที่ได้มาตรฐานในระดับสากล มีเจตคติที่ดีต่อวิชาชีพ มีคุณธรรมและจริยธรรม มีมนุษยสัมพันธ์ที่ดีต่อผู้ป่วยและผู้เกี่ยวข้องทุกระดับ โดยคำนึงถึงความก้าวหน้าและปรับปรุงตนเองอย่างสม่ำเสมอด้านวิชาการ เพื่อประโยชน์ต่อสังคมและประเทศชาติและเพื่อรองรับความต้องการของทันตแพทย์ทั่วไปที่ประสงค์จะเพิ่มพูนประสบการณ์การปฏิบัติงานในสาขาวิชาทันตกรรมประดิษฐ์ โดยทันตแพทย์ที่ผ่านการฝึกอบรมมีคุณสมบัติ ดังนี้

7.1.1 มีเจตคติที่ดีต่อวิชาชีพและสังคม มีคุณธรรม จรรยาบรรณ และมีมนุษยสัมพันธ์ที่ดี

7.1.2 มีความรู้ทางวิทยาศาสตร์พื้นฐาน วิทยาศาสตร์การแพทย์พื้นฐาน สามารถประยุกต์ใช้เพื่อให้การตรวจวินิจฉัย และรักษาสาขาทันตกรรมประดิษฐ์ได้เป็นอย่างดี

7.1.3 มีความรู้-ความสามารถอย่างดีในสาขาทันตกรรมประดิษฐ์

7.1.4 มีความรู้และประสบการณ์ รวมทั้งสามารถพัฒนางานวิจัยสาขาทันตกรรมประดิษฐ์ได้อย่างต่อเนื่อง

7.2 วัตถุประสงค์เฉพาะ เพื่อให้ผู้เข้ารับการฝึกอบรมมีความรู้-ความสามารถดังต่อไปนี้

7.2.1 วินิจฉัยสมมติฐานการเกิดความสูญเสียของฟันธรรมชาติและอวัยวะของช่องปากที่เกี่ยวข้องได้

7.2.2 วางแผนการรักษาและทำนายผลการรักษาได้

7.2.3 ให้การรักษาทางทันตกรรมประดิษฐ์ (เช่น งานฟันเทียมถอดได้ ฟันเทียมติดแน่น ทันตกรรมรากเทียม วิทยาประดิษฐ์ใบหน้า-ขากรรไกร วิทยาระบบบดเคี้ยว การฟื้นฟูสภาพช่องปาก) ได้เหมาะสมกับสภาพของผู้ป่วย

7.2.4 ให้การรักษาร่วมกับทันตแพทย์หรือบุคลากรทางการแพทย์สาขาอื่น ๆ ได้

7.2.5 สามารถทบทวนวรรณกรรม นำเสนอรายงานผู้ป่วย ทั้งสาขาทันตกรรมประดิษฐ์ และสาขาอื่น ๆ ได้

8. กิจกรรม/เป้าหมายของโครงการ

8.1. เป้าหมายการดำเนินงาน

เชิงผลผลิต(Output)	เตรียมความพร้อมในเรื่องความรู้ ทักษะ และประสบการณ์ในสาขาวิชาทันตกรรมประดิษฐ์ตามแนวทางที่ราชวิทยาลัยทันตแพทย์แห่งประเทศไทยกำหนด
เชิงผลลัพธ์(Outcome)	ผลิตบัณฑิตหลักสูตรวิทยาศาสตรมหาบัณฑิต สาขาวิชาทันตแพทยศาสตร์ กลุ่มวิชาทันตกรรมประดิษฐ์ ให้มีความรู้ ความชำนาญเฉพาะทางในสาขาทันตกรรมประดิษฐ์ที่ได้มาตรฐานในระดับสากล มีเจตคติที่ดีต่อวิชาชีพ มีคุณธรรมและจริยธรรม มีมนุษยสัมพันธ์ที่ดีต่อผู้ป่วยและผู้เกี่ยวข้องทุกระดับ โดยคำนึงถึงความก้าวหน้าและปรับปรุงตนเองอย่างสม่ำเสมอด้านวิชาการ เพื่อประโยชน์ต่อสังคมและประเทศชาติและเพื่อรองรับความต้องการของทันตแพทย์ทั่วไปที่ประสงค์จะเพิ่มพูนประสบการณ์การปฏิบัติงานในสาขาวิชาทันตกรรมประดิษฐ์

8.2 กลุ่มเป้าหมาย (รายกิจกรรม)

เป้าหมาย	หน่วยนับ	จำนวน
จำนวนผู้เข้าร่วมโครงการจำนวนทั้งสิ้น	คน	9
นิสิต	คน	3
บุคลากรสายวิชาการ	คน	6

8.3. กิจกรรม/เนื้อหาที่/แผนการใช้จ่ายงบประมาณที่จะดำเนินการ (รายกิจกรรม)

กิจกรรม	งบประมาณ (บาท)	ปีงบประมาณ พ.ศ. 2565				ปีงบประมาณ พ.ศ. 2566								
		ไตรมาส 4				ไตรมาส 1			ไตรมาส 2			ไตรมาส 3		
		มิ.ย.	ก.ค.	ส.ค.	ก.ย.	ต.ค.	พ.ย.	ธ.ค.	ม.ค.	ก.พ.	มี.ค.	เม.ย.	พ.ค.	มิ.ย.
ชั้นวางแผนงาน (P) 1.ประสานงานกับ ผู้รับผิดชอบโครงการเพื่อ วางแผนงาน	-	↔												
ชั้นดำเนินการ (D) 1.ขออนุมัติโครงการ 2.ดำเนินกิจกรรม	150,000	↔												→
ชั้นสรุปและประเมินผล (C) 1.สรุปและประเมินผล	-													↔
ชั้นปรับปรุงตามผลการ ประเมิน(A) 1.นำผลประเมินมาประชุม เพื่อปรับปรุงการจัดงานใน ปีต่อไป	-													↔
รวม	150,000	150,000												

9. งบประมาณ

9.1 แหล่งงบประมาณ

งบประมาณรายได้ (รับฝาก) 150,000 บาท

แหล่งงบประมาณ : เบิกจากเงินงบประมาณรายได้ ประจำปีงบประมาณ 2565 และปีงบประมาณ 2566 แผนงาน
 บริการวิชาการแก่สังคม งานบริการวิชาการแก่ชุมชน สำนักงานเลขาธิการคณะทันตแพทยศาสตร์ กองทุนอื่น กองทุนเงินนอก
 งบประมาณ เงินรับฝาก เงินรับฝากรายได้ โครงการฝึกอบรมทันตแพทย์เพื่อเตรียมความพร้อมการสอบเพื่อวุฒิบัตร/อนุมัติบัตร
 สาขาทันตกรรมประดิษฐ์ รุ่น 3

9.2 รายละเอียดค่าใช้จ่าย (จำแนกหมวดค่าใช้จ่ายเป็นไปตามระเบียบทางราชการ)

ข้อมูล	รายการ	จำนวนเงิน (บาท)
รายรับ	1. ค่าลงทะเบียนต่อรายต่อปีการศึกษา (50,000 x 3 ราย)	150,000
	รวมรายรับ	150,000
รายจ่าย	1. ค่าใช้จ่าย	
	1.1 หักร้อยละ 10 ให้แก่มหาวิทยาลัยนเรศวร (ค่าลงทะเบียน) (150,000 x 10%)	15,000
	2. ค่าตอบแทน ใช้สอย และวัสดุ	
	2.1 ค่าใช้สอย	
	2.1.1 ค่าใช้จ่ายสำหรับผู้เข้ารับการฝึกอบรม รุ่น 3 ปีการศึกษา 2565 เข้าร่วมประชุม อบรม สัมมนาวิชาการภายในประเทศ ได้แก่ ค่าลงทะเบียน ค่าที่พัก ค่าพาหนะเดินทาง โดยเบิกจ่ายตาม จริง ไม่เกิน 10,000 บาทต่อรายต่อปีการศึกษา	30,000

ข้อมูล	รายการ	จำนวนเงิน (บาท)
	2.2 ค่าวัสดุ	
	2.2.1 วัสดุวิทยาศาสตร์หรือการแพทย์/วัสดุสิ้นเปลือง/วัสดุโฆษณาและเผยแพร่/วัสดุเครื่องแต่งกาย/วัสดุสำนักงาน/วัสดุคอมพิวเตอร์/วัสดุก่อสร้าง/วัสดุไฟฟ้าและวิทยุ/วัสดุงานบ้านงานครัว/วัสดุการเกษตร/วัสดุอื่น ๆ	97,500
	2.3 ค่าใช้จ่ายอื่นๆ	
	2.3.1 ค่าใช้จ่ายอื่นๆ (ตามหมายเหตุข้อที่ 2)	7,500
	รวมค่าใช้จ่าย	150,000

หมายเหตุ 1. ขอถัวเฉลี่ยจ่ายภายในหมวดรายจ่ายแต่ละหมวด
2. ยอดหักร้อยละ 5 ของเงินงบประมาณรายได้รับฝากที่ได้รับทั้งหมด (ค่าลงทะเบียนปีการศึกษา 2565) ให้แก่คณะฯ ตามมติคณะกรรมการประจำคณะ ครั้งที่ 7/2563 จำนวน 7,500 บาท

10. วัน เวลา และสถานที่ในการดำเนินการ

วัน เวลา ในการจัดกิจกรรม	สถานที่จัดกิจกรรม
วันจันทร์ที่ 27 มิถุนายน 2565 ถึง วันอาทิตย์ที่ 18 มิถุนายน 2566 (ทั้งในและนอกเวลาราชการ)	คณะทันตแพทยศาสตร์ มหาวิทยาลัยนเรศวร

11. ตัวชี้วัดความสำเร็จโครงการ (KPI)

ประเภท	ตัวชี้วัดความสำเร็จ (KPI)
<input checked="" type="checkbox"/> ปริมาณ	มีผู้เข้าร่วมกิจกรรมร้อยละ 100
<input checked="" type="checkbox"/> คุณภาพ	มีผลการประเมินหลักสูตรในระดับดีขึ้น
<input checked="" type="checkbox"/> เวลา	ดำเนินการเสร็จสิ้นภายในเวลาที่กำหนด
<input checked="" type="checkbox"/> ต้นทุน	ใช้งบประมาณในการดำเนินโครงการไม่เกินงบประมาณที่ได้กำหนดไว้

12. ตัวชี้วัดประกอบการประกันคุณภาพตามเกณฑ์มาตรฐาน

AUN-QA เกณฑ์คุณภาพที่.....3.3.....
EdPEX หมวดที่ 2 กลยุทธ์ ข้อ 2.2 การนำกลยุทธ์ไปสู่การปฏิบัติ

13. ผลที่คาดว่าจะได้รับ

13.1 ผู้เข้ารับการอบรมมีจรรยาบรรณของผู้ประกอบวิชาชีพทันตกรรม และให้บริการทางทันตกรรมได้อย่างมีจริยธรรม

13.2 ผู้เข้ารับการอบรมพัฒนาความรู้-ความสามารถด้านทันตกรรมประดิษฐ์ ให้การรักษาผู้ป่วยที่ต้องการการรักษาเพื่อฟื้นฟูสภาพช่องปาก วางแผนการบูรณะการสูญเสียฟันธรรมชาติและอวัยวะของช่องปาก ในผู้ป่วยซึ่งมีความซับซ้อนอื่น ๆ ที่เกี่ยวข้อง ประเมินผลระหว่างการรักษา รวมทั้งรักษาผู้ป่วยที่ถูกส่งต่อเพื่อการรักษาทางทันตกรรมประดิษฐ์ และทางทันตกรรมประดิษฐ์ร่วมกับทางคลินิกอื่น ๆ ในลักษณะพหุสาขา ตามข้อกำหนดในเกณฑ์ของราชวิทยาลัยทันตแพทย์แห่งประเทศไทย ซึ่งเพิ่มเติมจากเกณฑ์ขั้นต่ำในหลักสูตรวิทยาศาสตรมหาบัณฑิต สาขาวิชาทันตแพทยศาสตร์ กลุ่มวิชาทันตกรรมประดิษฐ์

13.3 ผู้เข้ารับการอบรมมีความรู้-ความสามารถเพียงพอเพื่อการสอบอนุมัติบัตร แสดงความรู้ความชำนาญในการประกอบวิชาชีพทันตกรรม สาขาทันตกรรมประดิษฐ์ ซึ่งจัดโดยราชวิทยาลัยทันตแพทย์แห่งประเทศไทย

โครงการ ทพ.03

งานกิจการนิสิตและศิษย์เก่าสัมพันธ์

โครงการตามแผนปฏิบัติการประจำปีงบประมาณ พ.ศ. 2566 มหาวิทยาลัยนเรศวร
หน่วยงาน คณะทันตแพทยศาสตร์

1. รหัสโครงการ ทพ.0301/66

ชื่อโครงการ โครงการส่งเสริมคุณธรรม จริยธรรมและบุคลิกภาพ

- 1.1 กิจกรรมที่ 1 กิจกรรมเสริมสร้างศักยภาพนิสิตทันตแพทย์
- 1.2 กิจกรรมที่ 2 กิจกรรมพัฒนาทักษะทางดนตรี
- 1.3 กิจกรรมที่ 3 กิจกรรมนิสิตดีเด่น
- 1.4 กิจกรรมที่ 4 กิจกรรมนิสิตคุณธรรม
- 1.5 กิจกรรมที่ 5 กิจกรรมปฐมนิเทศนิสิตใหม่ ประจำปีการศึกษา 2566

โครงการตามยุทธศาสตร์ (Strategic project) โครงการตามภารกิจ (Function project) โครงการงานประจำ (Routine project)

2. ความสอดคล้องกับพันธกิจมหาวิทยาลัย

- การผลิตบัณฑิต หลัก... ✓ ... รอง..... การวิจัย หลัก..... รอง.....
- การบริการวิชาการแก่สังคม หลัก..... รอง..... การทำนุบำรุงศิลปวัฒนธรรม หลัก..... รอง... ✓ ...
- การบริหารจัดการ หลัก..... รอง.....

3. ความสอดคล้องกับแผนระดับต่าง ๆ

3.1 (ร่าง) ยุทธศาสตร์มหาวิทยาลัยนเรศวร พ.ศ. 2566 – 2570

- ยุทธศาสตร์ที่ 1 Quality Entrepreneurship Oriented Education
 - SO1: Personalized education SO2: Faculty Excellence
 - SO3: NU Global Technology Platform SO4: Student and Alumni engagement
- ยุทธศาสตร์ที่ 2 Global and Frontier Research
 - SO5: NU Research Ecosystem Development (Research International Exposure & Linkage)
- ยุทธศาสตร์ที่ 3 Knowledge-driven innovative society
 - SO6: University and Society Collaboration for sustainable well-being
 - SO7: Innovation-driven economic community
- ยุทธศาสตร์ที่ 4 Cultural Ecosystem Service
 - SO8: Local Wisdom and Cultural Diversity Knowledge Management
 - SO9: Uplift Local Wisdom for Creative Economy
- ยุทธศาสตร์ที่ 5 Sustainability Organization
 - SO10: Digital Transformations SO11: Modern HR management
 - SO12: SDGs SO13: EdPEX
 - SO14: Resources Management (Asset Management/Resource Allocation)

3.2 แผนพัฒนาฯ ของคณะ/หน่วยงาน

- ประเด็นยุทธศาสตร์ที่.....1.....กลยุทธ์ที่.....1.6.....มาตรการที่.....-..... หลัก... ✓ ... รอง.....
- ประเด็นยุทธศาสตร์ที่.....2.....กลยุทธ์ที่.....2.1,2.2,2.3.....มาตรการที่.....-..... หลัก... ✓ ... รอง.....
- ประเด็นยุทธศาสตร์ที่.....10.....กลยุทธ์ที่.....10.1,10.2.....มาตรการที่.....-..... หลัก..... รอง.... ✓

4. ภาพรวมโครงการ/การดำเนินงาน

- 4.1 ภายใต้อำนาจงาน แผนงานจัดการศึกษาอุดมศึกษา
- 4.2 ลักษณะโครงการ โครงการที่ใช้งบประมาณ โครงการที่ไม่ใช้งบประมาณ
- 4.3 วิธีการดำเนินงาน ดำเนินการเอง จัดจ้าง
- 4.4 รหัส GFMS ของโครงการ(ถ้ามี)

5. ผู้รับผิดชอบ

5.1 หน่วยงานที่รับผิดชอบ	งานกิจการนิสิตและศิษย์เก่าสัมพันธ์	
5.2 ผู้รับผิดชอบ	รองคณบดีฝ่ายพัฒนานิสิตและศิษย์เก่าสัมพันธ์	โทร 6103
5.3 ผู้ประสานงาน	1. นางสาวคณิง ตรงต่อกิจ	โทร 6024
	2. นางสาวจตุพร เวทยพงษ์	โทร 6024
5.4 ผู้รายงานผล	นางสาวจตุพร เวทยพงษ์	โทร 6024

6. หลักการและเหตุผล

เพื่อพัฒนาศักยภาพทางสังคม บุคลิกภาพ ความกล้าแสดงออกต่อที่ชุมชน และส่งเสริมให้นิสิตมีจิตสำนึกของผู้มีคุณธรรม จริยธรรม ตั้งใจศึกษาเล่าเรียน ปฏิบัติตนเป็นแบบอย่างที่ดี และให้นิสิตหันตแพทย์มีแนวทางการวิเคราะห์สื่อที่เกี่ยวข้องกับสุขภาพของตนเอง ครอบครัวและชุมชน และจรรยาบรรณวิชาชีพได้อย่างถูกต้องและเหมาะสม เกิดความรู้สึกรักและภาคภูมิใจในวิชาชีพ

7. วัตถุประสงค์

- 7.1 เพื่อส่งเสริมให้นิสิตเป็นผู้มีคุณธรรม จริยธรรม และจรรยาบรรณในวิชาชีพ
- 7.2 เพื่อสร้างความสัมพันธ์อันดีในหมู่คณะ และส่งเสริมการแสดงออกในด้านดี
- 7.3 เพื่อแนะแนวทางการปฏิบัติตน การปรับตัว และการใช้ชีวิตในมหาวิทยาลัยแก่นิสิตใหม่
- 7.4 เพื่อสนับสนุนนิสิตที่ปฏิบัติตนเป็นแบบอย่างที่ดี
- 7.5 เพื่อให้นิสิตรู้จักการทำงานเป็นทีมและเรียนรู้การปรับตัวให้เข้ากับผู้อื่น

8. เป้าหมายของโครงการ

8.1. เป้าหมายการดำเนินงาน

เชิงผลผลิต(Output)	- มีจำนวนผู้เข้าร่วมโครงการเป็นไปตามเป้าหมายที่กำหนดไว้ในแต่ละกิจกรรม -กิจกรรมสามารถจัดได้ตรงตามกำหนดเวลา -ผู้ตอบแบบสอบถามในแต่ละกิจกรรมประเมินกิจกรรมอยู่ในระดับดี
เชิงผลลัพธ์(Outcome)	นิสิตที่เข้าร่วมโครงการตระหนักถึงจรรยาบรรณของการเป็นนิสิตทันตแพทย์ที่ดี เมื่ออยู่ในระหว่างการศึกษาโดยดูจากแบบอย่าง และสามารถดำรงตนอยู่ในจรรยาบรรณแห่งวิชาชีพได้ เมื่อจบการศึกษาและเป็นบัณฑิตทันตแพทย์ นิสิตที่เข้าร่วมโครงการมีความสัมพันธ์อันดีต่อกัน เพื่อส่งเสริมการเรียนรู้ในคณะทันตแพทยศาสตร์ โดยการทำงานเป็นทีมเพื่อปรับตัวให้เข้ากับสถานการณ์ที่เปลี่ยนแปลงไประหว่างการศึกษาในคณะฯ นิสิตใหม่เข้าใจถึงบทบาทและหน้าที่ของตนเองเมื่อต้องเปลี่ยนมาใช้ชีวิตในรั้วมหาวิทยาลัย

ลำดับ	กิจกรรม	วัตถุประสงค์กิจกรรม
1	กิจกรรมเสริมสร้างศักยภาพนิสิตทันตแพทย์	ส่งเสริมและพัฒนาคุณภาพให้แก่บัณฑิตทันตแพทย์ก่อนจบการศึกษา
2	กิจกรรมพัฒนาทักษะทางดนตรี	ส่งเสริมความกล้าแสดงออกต่อที่ชุมชน เกิดความผ่อนคลายและสนุกสนาน เพลิดเพลิน
3	กิจกรรมนิสิตดีเด่น	ส่งเสริมนิสิตที่มีความประพฤติตนเป็นแบบอย่างที่ดี ทั้งทางด้านวิชาการ ความประพฤติ กิจกรรมเสริมหลักสูตรและกีฬา
4	กิจกรรมนิสิตคุณธรรม	ส่งเสริมให้นิสิตเป็นคนดีมีคุณธรรม จริยธรรมและจรรยาบรรณในวิชาชีพ และสนับสนุนนิสิตที่ปฏิบัติตนเป็นแบบอย่างที่ดี
5	กิจกรรมปฐมนิเทศนิสิตใหม่ ประจำปีการศึกษา 2566	แนะแนวทางการปฏิบัติตน การปรับตัว และการใช้ชีวิตในมหาวิทยาลัยแก่นิสิตใหม่ และเรียนรู้ระบบการเรียนการสอนของคณะทันตแพทยศาสตร์

8.2 กลุ่มเป้าหมาย (รายกิจกรรม)

เป้าหมาย	หน่วยนับ	จำนวน				
		กิจกรรมที่ 1	กิจกรรมที่ 2	กิจกรรมที่ 3	กิจกรรมที่ 4	กิจกรรมที่ 5
จำนวนผู้เข้าร่วมโครงการจำนวนทั้งสิ้น	คน	54	420	68	77	152
นิสิต	คน	50	300	60	70	65
บุคลากรสายวิชาการ	คน	2	50	3	5	5
บุคลากรสายสนับสนุน	คน	2	70	5	2	2
ผู้ปกครอง	คน	-	-	-	-	80

8.3. กิจกรรม/เนื้อหาที่/แผนการใช้จ่ายงบประมาณที่จะดำเนินการ (รายกิจกรรม)

กิจกรรม	งบประมาณ (บาท)	ปีงบประมาณ พ.ศ. 2566 (บาท)											
		ไตรมาส 1			ไตรมาส 2			ไตรมาส 3			ไตรมาส 4		
		ต.ค.	พ.ย.	ธ.ค.	ม.ค.	ก.พ.	มี.ค.	เม.ย.	พ.ค.	มิ.ย.	ก.ค.	ส.ค.	ก.ย.
กิจกรรมที่ 1 เสริมสร้างศักยภาพนิสิตทันตแพทย์													
ชั้นวางแผนงาน (P) 1. กำหนดรายละเอียดของกิจกรรม 2. ประชุมเพื่อแบ่งหน้าที่ความรับผิดชอบงานในฝ่ายต่าง ๆ 3. จัดเตรียมวัสดุ อุปกรณ์ และสถานที่ในการทำกิจกรรม	500	↔		↔									
ชั้นดำเนินการ (D) 1. ดำเนินกิจกรรมตามแผนที่ได้ตั้งไว้	14,500			↔									
ชั้นสรุปและประเมินผล (C) 1. ประชุมสรุปผลการดำเนินกิจกรรม สรุปปัญหาและอุปสรรคที่เกิดขึ้น พร้อมทั้งแนวทางการแก้ไข	-						↔						
ชั้นปรับปรุงตามผลการประเมิน(A) 1. นำแนวทางการแก้ไขของการดำเนินกิจกรรมครั้งก่อนมาใช้ในการวางแผนกิจกรรมครั้งต่อไป	-						↔						
กิจกรรมที่ 2 พัฒนาทักษะทางดนตรี													
ชั้นวางแผนงาน (P) 1. กำหนดรายละเอียดของกิจกรรม 2. ประชุมเพื่อแบ่งหน้าที่ความรับผิดชอบงานในฝ่ายต่าง ๆ 3. จัดเตรียมวัสดุ อุปกรณ์ และสถานที่ในการทำกิจกรรม	-	↔		↔									
ชั้นดำเนินการ (D) 1. ดำเนินกิจกรรมตามแผนที่ได้ตั้งไว้	20,000			↔									

กิจกรรม	งบประมาณ (บาท)	ปีงบประมาณ พ.ศ. 2566 (บาท)											
		ไตรมาส 1			ไตรมาส 2			ไตรมาส 3			ไตรมาส 4		
		ต.ค.	พ.ย.	ธ.ค.	ม.ค.	ก.พ.	มี.ค.	เม.ย.	พ.ค.	มิ.ย.	ก.ค.	ส.ค.	ก.ย.
ชั้นสรุปและประเมินผล (C) 1. ประชุมสรุปผลการดำเนินงาน กิจกรรม สรุปปัญหาและ อุปสรรคที่เกิดขึ้น พร้อมทั้ง แนวทางการแก้ไข	-				↔								
ชั้นปรับปรุงตามผลการ ประเมิน(A) 1. นำแนวทางการแก้ไขของ การดำเนินกิจกรรมครั้งก่อนมา ใช้ในการวางแผนกิจกรรมครั้ง ต่อไป	-						↔						
กิจกรรมที่ 3 นวัตกรรม													
ชั้นวางแผนงาน (P) 1. กำหนดรายละเอียดของ กิจกรรม 2. ประชุมเพื่อแบ่งหน้าที่ความ รับผิดชอบงานในฝ่ายต่าง ๆ 3. จัดเตรียมวัสดุ อุปกรณ์ และ สถานที่ในการทำกิจกรรม	-						↔						
ชั้นดำเนินการ (D) 1. ดำเนินกิจกรรมตามแผนที่ ได้ตั้งไว้	1,000								↔				
ชั้นสรุปและประเมินผล (C) 1. ประชุมสรุปผลการดำเนิน กิจกรรม สรุปปัญหาและ อุปสรรคที่เกิดขึ้น พร้อมทั้ง แนวทางการแก้ไข	-										↔		
ชั้นปรับปรุงตามผลการ ประเมิน(A) 1. นำแนวทางการแก้ไขของ การดำเนินกิจกรรมครั้งก่อนมา ใช้ในการวางแผนกิจกรรมครั้ง ต่อไป	-											↔	
กิจกรรมที่ 4 นวัตกรรม													
ชั้นวางแผนงาน (P) 1. กำหนดรายละเอียดของ กิจกรรม 2. ประชุมเพื่อแบ่งหน้าที่ความ รับผิดชอบงานในฝ่ายต่าง ๆ 3. จัดเตรียมวัสดุ อุปกรณ์ และ สถานที่ในการทำกิจกรรม	-				↔								

กิจกรรม	งบประมาณ (บาท)	ปีงบประมาณ พ.ศ. 2566 (บาท)											
		ไตรมาส 1			ไตรมาส 2			ไตรมาส 3			ไตรมาส 4		
		ต.ค.	พ.ย.	ธ.ค.	ม.ค.	ก.พ.	มี.ค.	เม.ย.	พ.ค.	มิ.ย.	ก.ค.	ส.ค.	ก.ย.
ชั้นดำเนินการ (D) 1. ดำเนินกิจกรรมตามแผนที่ ได้ตั้งไว้	3,000					↔							
ชั้นสรุปและประเมินผล (C) 1. ประชุมสรุปผลการดำเนิน กิจกรรม สรุปปัญหาและ อุปสรรคที่เกิดขึ้น พร้อมทั้ง แนวทางการแก้ไข	-							↔					
ชั้นปรับปรุงตามผลการ ประเมิน(A) 1. นำแนวทางการแก้ไขของ การดำเนินกิจกรรมครั้งก่อนมา ใช้ในการวางแผนกิจกรรมครั้ง ต่อไป	-									↔			
กิจกรรมที่ 5 ปฐมนิเทศนิสิตใหม่ ประจำปีการศึกษา 2566													
ชั้นวางแผนงาน (P) 1. กำหนดรายละเอียดของ กิจกรรม 2. ประชุมเพื่อแบ่งหน้าที่ความ รับผิดชอบงานในฝ่ายต่างๆ 3. จัดเตรียมวัสดุ อุปกรณ์ และ สถานที่ในการทำกิจกรรม	1,000					↔		↔		↔			
ชั้นดำเนินการ (D) 1. ดำเนินกิจกรรมตามแผนที่ ได้ตั้งไว้	9,000								↔				
ชั้นสรุปและประเมินผล (C) 1. ประชุมสรุปผลการดำเนิน กิจกรรม สรุปปัญหาและ อุปสรรคที่เกิดขึ้น พร้อมทั้ง แนวทางการแก้ไข	-										↔		
ชั้นปรับปรุงตามผลการ ประเมิน(A) 1. นำแนวทางการแก้ไขของ การดำเนินกิจกรรมครั้งก่อนมา ใช้ในการวางแผนกิจกรรมครั้ง ต่อไป	-											↔	
รวม	49,000	20,000			18,000			10,000			1,000		

9. งบประมาณ

9.1 แหล่งงบประมาณ

งบประมาณรายได้ 49,000 บาท

แหล่งงบประมาณ : เงินงบประมาณรายได้ ประจำปีงบประมาณ 2566 กองทุนกิจการนิสิต แผนงานจัดการศึกษาอุดมศึกษา งานสนับสนุนการจัดการศึกษา สำนักงานเลขาธิการคณะ เงินอุดหนุน เงินอุดหนุนทั่วไป โครงการกิจกรรมเพื่อพัฒนานิสิต โครงการส่งเสริมคุณธรรม จริยธรรมและบุคลิกภาพ

9.2 รายละเอียดค่าใช้จ่าย (จำแนกหมวดค่าใช้จ่ายเป็นไปตามระเบียบทางราชการ)

กิจกรรมที่ 1 กิจกรรมเสริมสร้างศักยภาพนิสิตทันตแพทย์

ลำดับ	รายการ	รายได้ (บาท)
1	ค่าตอบแทนวิทยากร	3,000
2	ค่าเดินทางวิทยากร	2,000
3	ค่าที่พัก	1,500
3	ค่าอาหารอาหารและเครื่องดื่มสำหรับผู้เข้าร่วมกิจกรรม	5,500
4	ค่าอาหารว่างและเครื่องดื่มสำหรับผู้เข้าร่วมกิจกรรม	2,500
5	ค่าวัสดุ	500
รวม		15,000

*หมายเหตุ ถัวเฉลี่ยจ่ายภายในหมวดรายจ่ายแต่ละหมวด

กิจกรรมที่ 2 กิจกรรมพัฒนาทักษะทางดนตรี

ลำดับ	รายการ	รายได้ (บาท)
1	ค่าเช่าเครื่องเสียงและเวที	12,000
2	ค่าเงินรางวัลการประกวดการแสดง	5,000
3	ค่าวัสดุ	3,000
รวม		20,000

*หมายเหตุ ถัวเฉลี่ยจ่ายภายในหมวดรายจ่ายแต่ละหมวด

กิจกรรมที่ 3 กิจกรรมนิสิตดีเด่น

ลำดับ	รายการ	รายได้ (บาท)
1	ค่าวัสดุ	1,000
รวม		1,000

กิจกรรมที่ 4 กิจกรรมนิสิตคุณธรรม

ลำดับ	รายการ	รายได้ (บาท)
1	โล่รางวัล	3,000
รวม		3,000

กิจกรรมที่ 5 กิจกรรมปฐมนิเทศนิสิตใหม่ ประจำปีการศึกษา 2566

ลำดับ	รายการ	รายได้ (บาท)
1	ค่าอาหารว่างและเครื่องดื่มสำหรับผู้เข้าร่วมกิจกรรม	9,000
2	ค่าดอกไม้สด	700
3	ค่าวัสดุ	300
รวม		10,000

*หมายเหตุ ถัวเฉลี่ยจ่ายภายในหมวดรายจ่ายแต่ละหมวด

10. วัน เวลา และสถานที่ในการดำเนินการ

กิจกรรม	วัน เวลา ในการจัดกิจกรรม	สถานที่จัดกิจกรรม
กิจกรรมที่ 1	เดือนธันวาคม 2565 ถึงมีนาคม 2566	มหาวิทยาลัยนเรศวร
กิจกรรมที่ 2	เดือนธันวาคม 2565	มหาวิทยาลัยนเรศวร
กิจกรรมที่ 3	เดือนพฤษภาคม ถึงกรกฎาคม 2566	คณะทันตแพทยศาสตร์
กิจกรรมที่ 4	เดือนกุมภาพันธ์ ถึงมีนาคม 2566	คณะทันตแพทยศาสตร์
กิจกรรมที่ 5	เดือนพฤษภาคม ถึงมิถุนายน 2566	คณะทันตแพทยศาสตร์

11. ตัวชี้วัดความสำเร็จโครงการ (KPI)

ประเภท	ตัวชี้วัดความสำเร็จ (KPI)
กิจกรรมที่ 1 เสริมสร้างศักยภาพนิสิตทันตแพทย์	
<input checked="" type="checkbox"/> ปริมาณ	ผู้เข้าร่วมโครงการอย่างน้อยร้อยละ 70
<input checked="" type="checkbox"/> คุณภาพ	มีผลประเมินความพึงพอใจในระดับดี/มาก ขึ้นไป
<input checked="" type="checkbox"/> เวลา	ดำเนินการเสร็จสิ้นภายในเวลาที่กำหนด
<input checked="" type="checkbox"/> ต้นทุน	ใช้งบประมาณในการดำเนินโครงการไม่เกินงบประมาณที่กำหนดไว้
กิจกรรมที่ 2 พัฒนากิจกรรมทางดนตรี	
<input checked="" type="checkbox"/> ปริมาณ	ผู้เข้าร่วมโครงการอย่างน้อยร้อยละ 70
<input checked="" type="checkbox"/> คุณภาพ	มีผลประเมินความพึงพอใจในระดับดี/มาก ขึ้นไป
<input checked="" type="checkbox"/> เวลา	ดำเนินการเสร็จสิ้นภายในเวลาที่กำหนด
<input checked="" type="checkbox"/> ต้นทุน	ใช้งบประมาณในการดำเนินโครงการไม่เกินงบประมาณที่กำหนดไว้
กิจกรรมที่ 3 นิสิตดีเด่น	
<input checked="" type="checkbox"/> ปริมาณ	ผู้เข้าร่วมโครงการอย่างน้อยร้อยละ 70
<input checked="" type="checkbox"/> คุณภาพ	มีผลประเมินความพึงพอใจในระดับดี/มาก ขึ้นไป
<input checked="" type="checkbox"/> เวลา	ดำเนินการเสร็จสิ้นภายในเวลาที่กำหนด
<input checked="" type="checkbox"/> ต้นทุน	ใช้งบประมาณในการดำเนินโครงการไม่เกินงบประมาณที่กำหนดไว้
กิจกรรมที่ 4 นิสิตคุณธรรม	
<input checked="" type="checkbox"/> ปริมาณ	ผู้เข้าร่วมโครงการอย่างน้อยร้อยละ 70
<input checked="" type="checkbox"/> คุณภาพ	มีผลประเมินความพึงพอใจในระดับดี/มาก ขึ้นไป
<input checked="" type="checkbox"/> เวลา	ดำเนินการเสร็จสิ้นภายในเวลาที่กำหนด
<input checked="" type="checkbox"/> ต้นทุน	ใช้งบประมาณในการดำเนินโครงการไม่เกินงบประมาณที่กำหนดไว้
กิจกรรมที่ 5 ปฐมนิเทศนิสิตใหม่ ประจำปีการศึกษา 2566	
<input checked="" type="checkbox"/> ปริมาณ	ผู้เข้าร่วมโครงการอย่างน้อยร้อยละ 70
<input checked="" type="checkbox"/> คุณภาพ	มีผลประเมินความพึงพอใจในระดับดี/มาก ขึ้นไป
<input checked="" type="checkbox"/> เวลา	ดำเนินการเสร็จสิ้นภายในเวลาที่กำหนด
<input checked="" type="checkbox"/> ต้นทุน	ใช้งบประมาณในการดำเนินโครงการไม่เกินงบประมาณที่กำหนดไว้

12. ตัวชี้วัดประกอบการประกันคุณภาพตามเกณฑ์มาตรฐาน

AUN-QA เกณฑ์คุณภาพที่.....

EdPEX หมวดที่....3.2.....

13. ผลที่คาดว่าจะได้รับ

- 1) นิสิตเป็นผู้มีคุณธรรม จริยธรรม และจรรยาบรรณในวิชาชีพ
- 2) นิสิตมีความสัมพันธ์อันดีในหมู่คณะ และส่งเสริมการแสดงออกในด้านดี
- 3) นิสิตมีแนวทางการปฏิบัติตน การปรับตัว และการใช้ชีวิตในมหาวิทยาลัยแก่นิสิตใหม่
- 4) นิสิตปฏิบัติตนเป็นแบบอย่างที่ดี
- 5) นิสิตทันตแพทย์มีแนวทางการวิเคราะห์สื่อที่เกี่ยวข้องกับสุขภาพของตนเอง
- 6) นิสิตรู้จักการทำงานเป็นทีมและเรียนรู้การปรับตัวให้เข้ากับผู้อื่น

โครงการตามแผนปฏิบัติการประจำปีงบประมาณ พ.ศ. 2566 มหาวิทยาลัยนเรศวร
หน่วยงาน คณะทันตแพทยศาสตร์

1. รหัสโครงการ ทพ.0302/66

ชื่อโครงการ โครงการทำนุบำรุง ศิลปะและวัฒนธรรม

- 1.1 กิจกรรมที่ 1 กิจกรรมวันลอยกระทง
- 1.2 กิจกรรมที่ 2 กิจกรรมพัฒนาทักษะทางดนตรีไทย
- 1.3 กิจกรรมที่ 3 กิจกรรมวันรับพระราชทานปริญญาบัตรคณะทันตแพทยศาสตร์
- 1.4 กิจกรรมที่ 4 กิจกรรมรดน้ำขอพรเนื่องในวันสงกรานต์
- 1.5 กิจกรรมที่ 5 กิจกรรมบวงสรวงสมเด็จพระนเรศวรมหาราช ประจำปีการศึกษา 2566
- 1.6 กิจกรรมที่ 6 กิจกรรมวันไหว้ครูและสายสัมพันธ์ทันตแพทย์ ประจำปีการศึกษา 2566

โครงการตามยุทธศาสตร์ (Strategic project) โครงการตามภารกิจ (Function project) โครงการงานประจำ (Routine project)

2. ความสอดคล้องกับพันธกิจมหาวิทยาลัย

- การผลิตบัณฑิต หลัก... ✓ ... รอง..... การวิจัย หลัก..... รอง.....
- การบริการวิชาการแก่สังคม หลัก..... รอง..... การทำนุบำรุงศิลปวัฒนธรรม หลัก..... รอง... ✓ ...
- การบริหารจัดการ หลัก..... รอง.....

3. ความสอดคล้องกับแผนระดับต่าง ๆ

3.1 (ร่าง) ยุทธศาสตร์มหาวิทยาลัยนเรศวร พ.ศ. 2566 – 2570

- ยุทธศาสตร์ที่ 1 Quality Entrepreneurship Oriented Education
- SO1: Personalized education SO2: Faculty Excellence
- SO3: NU Global Technology Platform SO4: Student and Alumni engagement
- ยุทธศาสตร์ที่ 2 Global and Frontier Research
- SO5: NU Research Ecosystem Development (Research International Exposure & Linkage)
- ยุทธศาสตร์ที่ 3 Knowledge-driven innovative society
- SO6: University and Society Collaboration for sustainable well-being
- SO7: Innovation-driven economic community
- ยุทธศาสตร์ที่ 4 Cultural Ecosystem Service
- SO8: Local Wisdom and Cultural Diversity Knowledge Management
- SO9: Uplift Local Wisdom for Creative Economy
- ยุทธศาสตร์ที่ 5 Sustainability Organization
- SO10: Digital Transformations SO11: Modern HR management
- SO12: SDGs SO13: EdPEX
- SO14: Resources Management (Asset Management/Resource Allocation)

3.2 แผนพัฒนาฯ ของคณะ/หน่วยงาน

- ประเด็นยุทธศาสตร์ที่.....10.....กลยุทธ์ที่.....10.1,10.2.....มาตรการที่.....-..... หลัก... ✓ ... รอง.....

4. ภาพรวมโครงการ/การดำเนินงาน

- 4.1 ภายใต้อำนาจงาน แผนงานศาสนา ศิลปะและวัฒนธรรม
- 4.2 ลักษณะโครงการ โครงการที่ใช้งบประมาณ โครงการที่ไม่ใช้งบประมาณ
- 4.3 วิธีการดำเนินงาน ดำเนินการเอง จัดจ้าง
- 4.4 รหัส GFMS ของโครงการ(ถ้ามี)

5. ผู้รับผิดชอบ

5.1 หน่วยงานที่รับผิดชอบ	งานกิจการนิสิตและศิษย์เก่าสัมพันธ์	
5.2 ผู้รับผิดชอบ	รองคณบดีฝ่ายพัฒนานิสิตและศิษย์เก่าสัมพันธ์	โทร 6103
5.3 ผู้ประสานงาน	1. นางสาวคณิง ตรงต่อกิจ	โทร 6024
	2. นางสาวจตุพร เวทยพงษ์	โทร 6024
5.4 ผู้รายงานผล	นางสาวจตุพร เวทยพงษ์	โทร 6024

6. หลักการและเหตุผล

คณะทันตแพทยศาสตร์ มหาวิทยาลัยนเรศวร จึงได้จัดทำโครงการทำนุ บำรุง ศิลปะและวัฒนธรรมขึ้น ซึ่งประกอบด้วย กิจกรรมต่าง ๆ ที่เป็นการช่วยอนุรักษ์และสืบสานประเพณีและวัฒนธรรมที่ดั้งเดิมของชาติ เช่น งานประเพณีต่าง ๆ การนำภูมิปัญญาท้องถิ่น วัฒนธรรมการใช้ภาษาไทย กิจกรรมที่ช่วยพัฒนาการมีส่วนร่วมของบุคลากรของคณะฯ ในการร่วมสร้างวัฒนธรรมองค์กรที่ดีในการทำงานและการอยู่ร่วมกันเพื่อให้บุคลากรในคณะฯ เป็นบุคคลที่มีคุณภาพและมีความสุขในการทำงาน ตามนโยบายของคณะฯ และมหาวิทยาลัย

7. วัตถุประสงค์

- 7.1 เพื่อสืบทอดขนบธรรมเนียมประเพณี และอนุรักษ์ภูมิปัญญาท้องถิ่นของไทย
- 7.2 เพื่อสร้างจิตสำนึกและทัศนคติที่ดีในการร่วมกันสร้างวัฒนธรรมองค์กรที่ดี
- 7.3 เพื่อแสดงความเคารพสักการะบูชาสมเด็จพระนเรศวรมหาราช สร้างความภาคภูมิใจในคณะและสถาบันแก่นิสิต
- 7.4 เพื่อให้นิสิตแสดงออกถึงความกตัญญูต่เวที และสร้างความสัมพันธ์อันดีระหว่างครูและศิษย์
- 7.5 เพื่อร่วมแสดงความยินดีกับบัณฑิตคณะทันตแพทยศาสตร์ และประชาสัมพันธ์ข่าวสารแก่ศิษย์เก่า

8. เป้าหมายของโครงการ

8.1. เป้าหมายการดำเนินงาน

เชิงผลผลิต(Output)	- มีจำนวนผู้เข้าร่วมโครงการเป็นไปตามเป้าหมายที่กำหนดไว้ในแต่ละกิจกรรม - กิจกรรมสามารถจัดได้ตรงตามกำหนดเวลา - ผู้ตอบแบบสอบถามในแต่ละกิจกรรมประเมินกิจกรรมอยู่ในระดับดี
เชิงผลลัพธ์(Outcome)	- ผู้เข้าร่วมโครงการมีโอกาสได้แสดงออกถึงบทบาทหน้าที่ของตนเองในการอนุรักษ์ ศิลปวัฒนธรรมและประเพณีไทยอันดั้งเดิมที่สืบทอดมาจากอดีตจนถึงปัจจุบัน - นิสิตที่เข้าร่วมโครงการได้รับรู้ถึงความรักและความสามัคคีของบุคลากรและนิสิตในมหาวิทยาลัย นเรศวรที่มีสมเด็จพระนเรศวรมหาราชเป็นแบบอย่างในการเรียนรู้และพัฒนาตนเองและ ประเทศชาติ - นิสิตปัจจุบัน ศิษย์เก่า อาจารย์และบุคลากรมีโอกาสทำกิจกรรมร่วมกัน เพื่อพัฒนา ความสัมพันธ์ของคนในคณะทันตแพทยศาสตร์ และเพื่อกระตุ้นการรับรู้ถึงความสำคัญของแต่ละฝ่ายในการช่วยกันพัฒนาคณะฯ จากทุกภาคส่วนภายในคณะฯ

ลำดับ	กิจกรรม	วัตถุประสงค์กิจกรรม
1	กิจกรรมวันลอยกระทง	สืบทอดขนบธรรมเนียมประเพณีลอยกระทงร่วมกับงานลอยกระทงของ มหาวิทยาลัย
2	กิจกรรมพัฒนาทักษะทางดนตรีไทย	จัดฝึกซ้อมและเชิญวิทยากรมาฝึกสอนดนตรีไทยแก่นิสิตและผู้สนใจ
3	กิจกรรมวันรับพระราชทานปริญญาบัตร คณะทันตแพทยศาสตร์	ร่วมแสดงความยินดีกับบัณฑิตคณะทันตแพทยศาสตร์ และ ประชาสัมพันธ์ข่าวสารแก่ศิษย์เก่า
4	กิจกรรมรดน้ำขอพรเนื่องในวันสงกรานต์	สืบทอดขนบธรรมเนียมประเพณีการรดน้ำขอพรเนื่องในวันสงกรานต์
5	กิจกรรมบวงสรวงสมเด็จพระนเรศวร มหาราช ประจำปีการศึกษา 2566	แสดงความเคารพสักการะบูชาสมเด็จพระนเรศวรมหาราช สร้างความ ภาคภูมิใจในคณะและสถาบันแก่นิสิต
6	กิจกรรมวันไหว้ครูและสายสัมพันธ์ทันต แพทย์ ประจำปีการศึกษา 2566	นิสิตได้แสดงออกถึงความกตัญญูต่เวทีต่อครู และสร้างความสัมพันธ์อัน ดีระหว่างครูและศิษย์

8.2 กลุ่มเป้าหมาย (รายกิจกรรม)

เป้าหมาย	หน่วยนับ	จำนวน					
		กิจกรรมที่ 1	กิจกรรมที่ 2	กิจกรรมที่ 3	กิจกรรมที่ 4	กิจกรรมที่ 5	กิจกรรมที่ 6
จำนวนผู้เข้าร่วมโครงการจำนวนทั้งสิ้น	คน	50	20	170	240	70	70
นิสิต	คน	50	20	100	70	50	50
บุคลากรสายวิชาการ	คน	-	-	-	70	20	20
บุคลากรสายสนับสนุน	คน	-	-	-	100	-	-
ศิษย์เก่า.....	คน	-	-	70	-	-	-

8.3. กิจกรรม/เนื้อหาที่/แผนการใช้จ่ายงบประมาณที่จะดำเนินการ (รายกิจกรรม)

กิจกรรม	งบประมาณ (บาท)	ปีงบประมาณ พ.ศ. 2566 (บาท)											
		ไตรมาส 1			ไตรมาส 2			ไตรมาส 3			ไตรมาส 4		
		ต.ค.	พ.ย.	ธ.ค.	ม.ค.	ก.พ.	มี.ค.	เม.ย.	พ.ค.	มิ.ย.	ก.ค.	ส.ค.	ก.ย.
กิจกรรมที่ 1 วันลอยกระทง													
ชั้นวางแผนงาน (P) 1. กำหนดรายละเอียดของกิจกรรม 2. ประชุมเพื่อแบ่งหน้าที่ความรับผิดชอบงานในฝ่ายต่าง ๆ 3. จัดเตรียมวัสดุ อุปกรณ์ และสถานที่ในการทำกิจกรรม	12,000	↔											
ชั้นดำเนินการ (D) 1. ดำเนินกิจกรรมตามแผนที่ได้ตั้งไว้	8,000		↔										
ชั้นสรุปและประเมินผล (C) 1. ประชุมสรุปผลการดำเนินกิจกรรม สรุปปัญหาและอุปสรรคที่เกิดขึ้น พร้อมทั้งแนวทางการแก้ไข	-			↔									
ชั้นปรับปรุงตามผลการประเมิน(A) 1. นำแนวทางการแก้ไขของการดำเนินกิจกรรมครั้งก่อนมาใช้ในการวางแผนกิจกรรมครั้งต่อไป	-						←					→	
กิจกรรมที่ 2 กิจกรรมพัฒนาทักษะทางดนตรีไทย													
ชั้นวางแผนงาน (P) 1. กำหนดรายละเอียดของกิจกรรม 2. แต่งตั้งคณะทำงานเพื่อรับผิดชอบงานในฝ่ายต่าง ๆ 3. จัดเตรียมวัสดุอุปกรณ์และสถานที่ในการทำกิจกรรม	-							↔					
								↔					
									↔				

กิจกรรม	งบประมาณ (บาท)	ปีงบประมาณ พ.ศ. 2566 (บาท)											
		ไตรมาส 1			ไตรมาส 2			ไตรมาส 3			ไตรมาส 4		
		ต.ค.	พ.ย.	ธ.ค.	ม.ค.	ก.พ.	มี.ค.	เม.ย.	พ.ค.	มิ.ย.	ก.ค.	ส.ค.	ก.ย.
ขั้นดำเนินการ (D) 1. ดำเนินกิจกรรมตามแผนที่ ได้ตั้งไว้	10,000									←→			
ขั้นสรุปและประเมินผล (C) 1. ประชุมสรุปผลการ ดำเนินกิจกรรม สรุปปัญหา และอุปสรรคที่เกิดขึ้น พร้อม ทั้งแนวทางการแก้ไข	-										←→		
ขั้นปรับปรุงตามผลการ ประเมิน (A) 1. นำแนวทางการแก้ไขของ การดำเนิน กิจกรรมครั้งก่อน มาใช้ในการวางแผน กิจกรรมครั้งต่อไป	-										←→		
กิจกรรมที่ 3 วันรับพระราชทานปริญญาบัตรคณะทันตแพทยศาสตร์													
ขั้นวางแผนงาน (P) 1. กำหนดรายละเอียดของ กิจกรรม 2. ประชุมเพื่อแบ่งหน้าที่ ความรับผิดชอบงานในฝ่าย ต่างๆ 3. จัดเตรียมวัสดุ อุปกรณ์ และสถานที่ในการทำกิจกรรม	20,000				←→	←→							
ขั้นดำเนินการ (D) 1. ดำเนินกิจกรรมตามแผนที่ ได้ตั้งไว้	-							←→					
ขั้นสรุปและประเมินผล (C) 1. ประชุมสรุปผลการดำเนิน กิจกรรม สรุปปัญหาและ อุปสรรคที่เกิดขึ้น พร้อมทั้ง แนวทางการแก้ไข	-							←→					
ขั้นปรับปรุงตามผลการ ประเมิน(A) 1. นำแนวทางการแก้ไขของ การดำเนินกิจกรรมครั้งก่อน มาใช้ในการวางแผนกิจกรรม ครั้งต่อไป	-							←→					

กิจกรรม	งบประมาณ (บาท)	ปีงบประมาณ พ.ศ. 2566 (บาท)											
		ไตรมาส 1			ไตรมาส 2			ไตรมาส 3			ไตรมาส 4		
		ต.ค.	พ.ย.	ธ.ค.	ม.ค.	ก.พ.	มี.ค.	เม.ย.	พ.ค.	มิ.ย.	ก.ค.	ส.ค.	ก.ย.
กิจกรรมที่ 4 ราคาน้ำอพรเนื่องในวันสงกรานต์													
ชั้นวางแผนงาน (P) 1. กำหนดรายละเอียดของกิจกรรม 2. ประชุมเพื่อแบ่งหน้าที่ความรับผิดชอบงานในฝ่ายต่าง ๆ 3. จัดเตรียมวัสดุ อุปกรณ์ และสถานที่ในการทำกิจกรรม	5,000												
ชั้นดำเนินการ (D) 1. ดำเนินกิจกรรมตามแผนที่ได้ตั้งไว้	15,000												
ชั้นสรุปและประเมินผล (C) 1. ประชุมสรุปผลการดำเนินกิจกรรม สรุปปัญหาและอุปสรรคที่เกิดขึ้น พร้อมทั้งแนวทางการแก้ไข	-												
ชั้นปรับปรุงตามผลการประเมิน(A) 1. นำแนวทางการแก้ไขของการดำเนินกิจกรรมครั้งก่อนมาใช้ในการวางแผนกิจกรรมครั้งต่อไป	-												
กิจกรรมที่ 5 บวงสรวงสมเด็จพระนเรศวรมหาราช ประจำปีการศึกษา 2566													
ชั้นวางแผนงาน (P) 1. กำหนดรายละเอียดของกิจกรรม 2. ประชุมเพื่อแบ่งหน้าที่ความรับผิดชอบงานในฝ่ายต่าง ๆ 3. จัดเตรียมวัสดุ อุปกรณ์ และสถานที่ในการทำกิจกรรม	9,000												
ชั้นดำเนินการ (D) 1. ดำเนินกิจกรรมตามแผนที่ได้ตั้งไว้	4,000												
ชั้นสรุปและประเมินผล (C) 1. ประชุมสรุปผลการดำเนินกิจกรรม สรุปปัญหาและอุปสรรคที่เกิดขึ้น พร้อมทั้งแนวทางการแก้ไข	-												

กิจกรรม	งบประมาณ (บาท)	ปีงบประมาณ พ.ศ. 2566 (บาท)											
		ไตรมาส 1			ไตรมาส 2			ไตรมาส 3			ไตรมาส 4		
		ต.ค.	พ.ย.	ธ.ค.	ม.ค.	ก.พ.	มี.ค.	เม.ย.	พ.ค.	มิ.ย.	ก.ค.	ส.ค.	ก.ย.
ขั้นปรับปรุงตามผลการประเมิน(A) 1. นำแนวทางการแก้ไขของการดำเนินกิจกรรมครั้งก่อนมาใช้ในการวางแผนกิจกรรมครั้งต่อไป	-												
กิจกรรมที่ 6 วันไหว้ครูและสายสัมพันธ์ทันตแพทย์ ประจำปีการศึกษา 2566													
ขั้นวางแผนงาน (P) 1. กำหนดรายละเอียดของกิจกรรม 2. ประชุมเพื่อแบ่งหน้าที่ความรับผิดชอบงานในฝ่ายต่าง ๆ 3. จัดเตรียมวัสดุ อุปกรณ์ และสถานที่ในการทำกิจกรรม	1,000								↔				
ขั้นดำเนินการ (D) 1. ดำเนินกิจกรรมตามแผนที่ได้ตั้งไว้	9,000								↔				
ขั้นสรุปและประเมินผล (C) 1. ประชุมสรุปผลการดำเนินกิจกรรม สรุปปัญหาและอุปสรรคที่เกิดขึ้น พร้อมทั้งแนวทางการแก้ไข	-											↔	
ขั้นปรับปรุงตามผลการประเมิน(A) 1. นำแนวทางการแก้ไขของการดำเนินกิจกรรมครั้งก่อนมาใช้ในการวางแผนกิจกรรมครั้งต่อไป	-												↔
รวม	93,000	20,000			20,000			53,000			-		

9. งบประมาณ

9.1 แหล่งงบประมาณ

งบประมาณรายได้ 93,000 บาท

แหล่งงบประมาณ : เงินงบประมาณรายได้ ประจำปีงบประมาณ 2566 กองทุนทำนุบำรุงศิลปวัฒนธรรม แผนงานศาสนา ศิลปะและวัฒนธรรม งานทำนุบำรุงศาสนา ศิลปวัฒนธรรม สำนักงานเลขาธิการคณะ เงินอุดหนุน เงินอุดหนุนทั่วไป โครงการสนับสนุนด้านการทำนุบำรุงศิลปวัฒนธรรม โครงการทำนุบำรุง ศิลปะและวัฒนธรรม

9.2 รายละเอียดค่าใช้จ่าย (จำแนกหมวดค่าใช้จ่ายเป็นไปตามระเบียบทางราชการ)

กิจกรรมที่ 1 กิจกรรมวันลอยกระทง

ลำดับ	รายการ	รายได้ (บาท)
1	ค่าวัสดุอุปกรณ์ในการทำกระทงใหญ่และกระทงเล็ก	7,000
2	ค่าจ้างแต่งหน้าทำผมและเช่าชุด	8,000
3	ค่าวัสดุ	5,000
รวม		20,000

*หมายเหตุ ถัวเฉลี่ยจ่ายภายในหมวดรายจ่ายแต่ละหมวด

กิจกรรมที่ 2 กิจกรรมพัฒนาทักษะทางดนตรีไทย

ลำดับ	รายการ	รายได้ (บาท)
1	ค่าตอบแทนวิทยากร	6,000
2	ค่าอาหารว่างและเครื่องดื่มสำหรับนิสิต	4,000
รวม		10,000

*หมายเหตุ ถัวเฉลี่ยจ่ายภายในหมวดรายจ่ายแต่ละหมวด

กิจกรรมที่ 3 กิจกรรมวันรับพระราชทานปริญญาบัตรคณะทันตแพทยศาสตร์

ลำดับ	รายการ	รายได้ (บาท)
1	ค่าวัสดุจัดทำซุ้มรับปริญญา	20,000
รวม		20,000

*หมายเหตุ ถัวเฉลี่ยจ่ายภายในหมวดรายจ่ายแต่ละหมวด

กิจกรรมที่ 4 กิจกรรมรดน้ำขอพรเนื่องในวันสงกรานต์

ลำดับ	รายการ	รายได้ (บาท)
1	ค่าอาหารว่างและเครื่องดื่ม	15,000
2	ค่าดอกไม้สด	1,000
3	ค่าวัสดุ	4,000
รวม		20,000

*หมายเหตุ ถัวเฉลี่ยจ่ายภายในหมวดรายจ่ายแต่ละหมวด

กิจกรรมที่ 5 กิจกรรมบวงสรวงสมเด็จพระนเรศวรมหาราช ประจำปีการศึกษา 2566

ลำดับ	รายการ	รายได้ (บาท)
1	ค่าพานบายศรี และชุดบวงสรวงสำหรับพิธีบวงสรวงฯ	8,500
2	ค่าอาหารว่างและเครื่องดื่มสำหรับผู้เข้าร่วมกิจกรรม	4,000
2	ค่าวัสดุ	500
รวม		13,000

*หมายเหตุ ถัวเฉลี่ยจ่ายภายในหมวดรายจ่ายแต่ละหมวด

กิจกรรมที่ 6 กิจกรรมวันไหว้ครูและสายสัมพันธ์ทันตแพทย์ ประจำปีการศึกษา 2566

ลำดับ	รายการ	รายได้ (บาท)
1	ค่าอาหารว่างและเครื่องดื่ม	9,000
2	ค่าวัสดุ	1,000
รวม		10,000

*หมายเหตุ ถัวเฉลี่ยจ่ายภายในหมวดรายจ่ายแต่ละหมวด

10. วัน เวลา และสถานที่ในการดำเนินการ

กิจกรรม	วัน เวลา ในการจัดกิจกรรม	สถานที่จัดกิจกรรม
กิจกรรมที่ 1	เดือนพฤศจิกายน 2565	มหาวิทยาลัยนครสวรรค์
กิจกรรมที่ 2	เดือนพฤษภาคมถึงมิถุนายน 2566	คณะทันตแพทยศาสตร์
กิจกรรมที่ 3	เดือนมีนาคม 2566	คณะทันตแพทยศาสตร์
กิจกรรมที่ 4	เดือนเมษายน 2566	คณะทันตแพทยศาสตร์
กิจกรรมที่ 5	เดือนพฤษภาคมถึงมิถุนายน 2566	ลานพระบรมราชานุสาวรีย์สมเด็จพระนเรศวรมหาราช
กิจกรรมที่ 6	เดือนพฤษภาคมถึงมิถุนายน 2566	มหาวิทยาลัยนครสวรรค์

11. ตัวชี้วัดความสำเร็จโครงการ (KPI)

ประเภท	ตัวชี้วัดความสำเร็จ (KPI)
กิจกรรมที่ 1 กิจกรรมลอยกระทง	
<input checked="" type="checkbox"/> ปริมาณ	มีผู้เข้าร่วมแต่ละกิจกรรมอย่างน้อยร้อยละ 70
<input checked="" type="checkbox"/> คุณภาพ	ผู้เข้าร่วมกิจกรรมมีความพึงพอใจในระดับดี (จากแบบสอบถาม)
<input checked="" type="checkbox"/> เวลา	ดำเนินการเสร็จสิ้น
<input checked="" type="checkbox"/> ต้นทุน	ไม่เกินงบประมาณที่กำหนด
กิจกรรมที่ 2 กิจกรรมพัฒนาทักษะทางดนตรีไทย	
<input checked="" type="checkbox"/> ปริมาณ	มีผู้เข้าร่วมแต่ละกิจกรรมอย่างน้อยร้อยละ 70
<input checked="" type="checkbox"/> คุณภาพ	ผู้เข้าร่วมกิจกรรมมีความพึงพอใจในระดับดี (จากแบบสอบถาม)
<input checked="" type="checkbox"/> เวลา	ดำเนินการเสร็จสิ้น
<input checked="" type="checkbox"/> ต้นทุน	ไม่เกินงบประมาณที่กำหนด
กิจกรรมที่ 3 กิจกรรมวันรับพระราชทานปริญญาบัตรคณะทันตแพทยศาสตร์	
<input checked="" type="checkbox"/> ปริมาณ	มีผู้เข้าร่วมแต่ละกิจกรรมอย่างน้อยร้อยละ 70
<input checked="" type="checkbox"/> คุณภาพ	ผู้เข้าร่วมกิจกรรมมีความพึงพอใจในระดับดี (จากแบบสอบถาม)
<input checked="" type="checkbox"/> เวลา	ดำเนินการเสร็จสิ้น
<input checked="" type="checkbox"/> ต้นทุน	ไม่เกินงบประมาณที่กำหนด
กิจกรรมที่ 4 กิจกรรมรดน้ำขอพรเนื่องในวันสงกรานต์	
<input checked="" type="checkbox"/> ปริมาณ	มีผู้เข้าร่วมแต่ละกิจกรรมอย่างน้อยร้อยละ 70
<input checked="" type="checkbox"/> คุณภาพ	ผู้เข้าร่วมกิจกรรมมีความพึงพอใจในระดับดี (จากแบบสอบถาม)
<input checked="" type="checkbox"/> เวลา	ดำเนินการเสร็จสิ้น
<input checked="" type="checkbox"/> ต้นทุน	ไม่เกินงบประมาณที่กำหนด
กิจกรรมที่ 5 กิจกรรมบวงสรวงสมเด็จพระนเรศวรมหาราช ประจำปีการศึกษา 2566	
<input checked="" type="checkbox"/> ปริมาณ	มีผู้เข้าร่วมแต่ละกิจกรรมอย่างน้อยร้อยละ 70
<input checked="" type="checkbox"/> คุณภาพ	ผู้เข้าร่วมกิจกรรมมีความพึงพอใจในระดับดี (จากแบบสอบถาม)
<input checked="" type="checkbox"/> เวลา	ดำเนินการเสร็จสิ้น
<input checked="" type="checkbox"/> ต้นทุน	ไม่เกินงบประมาณที่กำหนด
กิจกรรมที่ 6 กิจกรรมบวงสรวงสมเด็จพระนเรศวรมหาราช ประจำปีการศึกษา 2566	
<input checked="" type="checkbox"/> ปริมาณ	มีผู้เข้าร่วมแต่ละกิจกรรมอย่างน้อยร้อยละ 70
<input checked="" type="checkbox"/> คุณภาพ	ผู้เข้าร่วมกิจกรรมมีความพึงพอใจในระดับดี (จากแบบสอบถาม)
<input checked="" type="checkbox"/> เวลา	ดำเนินการเสร็จสิ้น
<input checked="" type="checkbox"/> ต้นทุน	ไม่เกินงบประมาณที่กำหนด

12. ตัวชี้วัดประกอบการประกันคุณภาพตามเกณฑ์มาตรฐาน

AUN-QA เกณฑ์คุณภาพที่.....

EdPEx หมวดที่....3.2.....

13. ผลที่คาดว่าจะได้รับ

- 1) อาจารย์ บุคลากรและนิสิต มีส่วนร่วมในการสืบทอดขนบธรรมเนียมประเพณี และอนุรักษ์ภูมิปัญญาท้องถิ่นของไทย
- 2) อาจารย์ บุคลากร และนิสิตมีจิตสำนึกและทัศนคติที่ดีในการร่วมกันสร้างวัฒนธรรมองค์กรร่วมกัน
- 3) นิสิตได้แสดงความเคารพสักการะบูชาสมเด็จพระนเรศวรมหาราช
- 4) นิสิตตระหนักถึงพระคุณของอาจารย์
- 5) อาจารย์ และนิสิต ได้ทำกิจกรรมร่วมกัน ก่อให้เกิดความสัมพันธ์อันดีต่อกัน
- 6) อาจารย์ บุคลากรและนิสิตร่วมแสดงความยินดีกับบัณฑิตคณะทันตแพทยศาสตร์ และประชาสัมพันธ์ข่าวสารแก่

ศิษย์เก่า

โครงการตามแผนปฏิบัติการประจำปีงบประมาณ พ.ศ. 2566 มหาวิทยาลัยนเรศวร
หน่วยงาน คณะทันตแพทยศาสตร์

1. รหัสโครงการ ทพ.0303/66

ชื่อโครงการ โครงการส่งเสริมวิชาการนิสิต

- 1.1 กิจกรรมที่ 1 กิจกรรมเสริมสร้างศักยภาพนิสิตทันตแพทย์ก่อนการปฏิบัติงานวิชาชีพในคลินิก
1.2 กิจกรรมที่ 2 กิจกรรมเสริมสร้างศักยภาพสู่การเรียนรู้วิชาชีพทันตแพทย์
1.3 กิจกรรมที่ 3 กิจกรรม Dent NU Open House
1.4 กิจกรรมที่ 4 กิจกรรมเตรียมความพร้อมในการเรียน

โครงการตามยุทธศาสตร์ (Strategic project) โครงการตามภารกิจ (Function project) โครงการงานประจำ (Routine project)

2. ความสอดคล้องกับพันธกิจมหาวิทยาลัย

- การผลิตบัณฑิต หลัก... ✓ ... รอง..... การวิจัย หลัก..... รอง.....
 การบริการวิชาการแก่สังคม หลัก..... รอง.. ✓ การทำนุบำรุงศิลปวัฒนธรรม หลัก..... รอง.....
 การบริหารจัดการ หลัก..... รอง.....

3. ความสอดคล้องกับแผนระดับต่าง ๆ

3.1 (ร่าง) ยุทธศาสตร์มหาวิทยาลัยนเรศวร พ.ศ. 2566 – 2570

- ยุทธศาสตร์ที่ 1 Quality Entrepreneurship Oriented Education
 SO1: Personalized education SO2: Faculty Excellence
 SO3: NU Global Technology Platform SO4: Student and Alumni engagement
 ยุทธศาสตร์ที่ 2 Global and Frontier Research
 SO5: NU Research Ecosystem Development (Research International Exposure & Linkage)
 ยุทธศาสตร์ที่ 3 Knowledge-driven innovative society
 SO6: University and Society Collaboration for sustainable well-being
 SO7: Innovation-driven economic community
 ยุทธศาสตร์ที่ 4 Cultural Ecosystem Service
 SO8: Local Wisdom and Cultural Diversity Knowledge Management
 SO9: Uplift Local Wisdom for Creative Economy
 ยุทธศาสตร์ที่ 5 Sustainability Organization
 SO10: Digital Transformations SO11: Modern HR management
 SO12: SDGs SO13: EdPEX
 SO14: Resources Management (Asset Management/Resource Allocation)

3.2 แผนพัฒนาฯ ของคณะ/หน่วยงาน

- ประเด็นยุทธศาสตร์ที่.....1.....กลยุทธ์ที่.....1.6.....มาตรการที่.....-..... หลัก... ✓ ... รอง.....
 ประเด็นยุทธศาสตร์ที่.....2.....กลยุทธ์ที่.....2.1.....มาตรการที่.....-..... หลัก..... รอง.... ✓

4. ภาพรวมโครงการ/การดำเนินงาน

- 4.1 ภายใต้อำนาจ แผนงานจัดการศึกษาอุดมศึกษา
4.2 ลักษณะโครงการ โครงการที่ใช้งบประมาณ โครงการที่ไม่ใช้งบประมาณ
4.3 วิธีการดำเนินงาน ดำเนินการเอง จัดจ้าง
4.4 รหัส GFMS ของโครงการ(ถ้ามี)

5. ผู้รับผิดชอบ

5.1 หน่วยงานที่รับผิดชอบ	งานกิจการนิสิตและศิษย์เก่าสัมพันธ์	
5.2 ผู้รับผิดชอบ	รองคณบดีฝ่ายพัฒนานิสิตและศิษย์เก่าสัมพันธ์	โทร 6103
5.3 ผู้ประสานงาน	1. นางสาวคณิง ตรงต่อกิจ	โทร 6024
	2. นางสาวจตุพร เวทยพงษ์	โทร 6024
5.4 ผู้รายงานผล	นางสาวคณิง ตรงต่อกิจ	โทร 6024

6. หลักการและเหตุผล

การเรียนการสอนในคณะทันตแพทยศาสตร์เป็นการเรียนการสอนที่มีเนื้อหาละเอียดค่อนข้างซับซ้อน ค่อนข้างหนัก และสร้างความเครียดให้กับนิสิต จึงได้จัดโครงการส่งเสริมวิชาการนิสิตขึ้นโดยมีวัตถุประสงค์เพื่อมุ่งเน้นในเรื่องของการส่งเสริมและสนับสนุนให้ผู้เข้าร่วมกิจกรรมได้รับความรู้ด้านวิชาการ และสามารถนำความรู้ที่ได้รับมาใช้ประโยชน์ในการศึกษาของตนเอง ในระหว่างการเรียนในคณะฯ นอกจากนี้การแนะนำการเรียนการสอนในคณะทันตแพทยศาสตร์ให้กับนักเรียนชั้นมัธยมศึกษาตอนปลายสามารถเป็นแนวทางในการเลือกเรียนวิชาชีพที่เหมาะสมกับตนเองของนักเรียน ซึ่งจะเป็นการส่งเสริมให้นิสิตทันตแพทย์เพิ่มพูนความสามารถในการถ่ายทอดความรู้ทางทันตแพทยศาสตร์ได้อีกทางหนึ่ง

7. วัตถุประสงค์

- 7.1 เพื่อเตรียมความพร้อมให้แก่นิสิต ชั้นปีที่ 4 สำหรับการปฏิบัติงานในคลินิก
- 7.2 เพื่อพัฒนาทักษะการใช้แรงนิ้วมือ ข้อมือและฝึกการหยิบจับเครื่องมือ และความสัมพันธ์ระหว่างมือกับสายตาให้นิสิต
- 7.3 เพื่อแนะนำการเรียนการสอนและการปฏิบัติงานในสาขาวิชาทันตแพทยศาสตร์ และเป็นข้อมูลในการตัดสินใจศึกษาของนักเรียนชั้นมัธยมศึกษาตอนปลายในการเลือกเข้าศึกษาต่อในคณะทันตแพทยศาสตร์ต่อไป
- 7.4 เพื่อให้นิสิตมีความพร้อมในการเรียนวิชาต่าง ๆ ทั้งภาคทฤษฎีและภาคปฏิบัติ

8. เป้าหมายของโครงการ

8.1. เป้าหมายการดำเนินงาน

เชิงผลผลิต(Output)	- มีจำนวนผู้เข้าร่วมโครงการเป็นไปตามเป้าหมายที่กำหนดไว้ในแต่ละกิจกรรม -กิจกรรมสามารถจัดได้ตรงตามกำหนดเวลา -ผู้ตอบแบบสอบถามในแต่ละกิจกรรมประเมินกิจกรรมอยู่ในระดับดี
เชิงผลลัพธ์(Outcome)	-นิสิตที่เข้าร่วมโครงการมีความเข้าใจและสามารถเตรียมพร้อมเพื่อการเรียนและการปฏิบัติงานในชั้นเรียนที่สูงขึ้น -นิสิตที่เข้าร่วมโครงการมีโอกาสใช้ความสามารถในการถ่ายทอดความรู้ที่ได้เรียนมาให้กับนักเรียนชั้นมัธยมศึกษาตอนปลาย และเป็นการทบทวนความรู้ของตนเองอีกทางหนึ่ง -นักเรียนที่เข้าร่วมโครงการได้ข้อมูลเพื่อประกอบการตัดสินใจเลือกเข้าศึกษาต่อในคณะทันตแพทยศาสตร์ต่อไป

8.2 กลุ่มเป้าหมาย (รายกิจกรรม)

เป้าหมาย	หน่วยนับ	จำนวน			
		กิจกรรมที่ 1	กิจกรรมที่ 2	กิจกรรมที่ 3	กิจกรรมที่ 4
จำนวนผู้เข้าร่วมโครงการจำนวนทั้งสิ้น	คน	62	54	104	54
นิสิต	คน	50	50	50	50
บุคลากรสายวิชาการ	คน	10	2	2	2
บุคลากรสายสนับสนุน	คน	2	2	2	2
ประชาชน/สังคม	คน	-	-	50	-

ลำดับ	กิจกรรม	วัตถุประสงค์กิจกรรม
1	กิจกรรมเสริมสร้างศักยภาพนิสิตทันตแพทย์ก่อนการปฏิบัติงานวิชาชีพในคลินิก	เตรียมความพร้อมให้แก่ นิสิต ชั้นปีที่ 4 สำหรับการปฏิบัติงานในคลินิก
2	กิจกรรมเสริมสร้างศักยภาพผู้สำเร็จเรียนวิชาชีพทันตแพทย์	พัฒนาทักษะการใช้แรงนิ้วมือ ข้อมือและฝึกการหยิบจับเครื่องมือ และความสัมพันธ์ระหว่างมือกับสายตาให้แก่ นิสิต
3	กิจกรรม Dent NU Open House	แนะนำการเรียนการสอนและการปฏิบัติงานในสาขาวิชาทันตแพทยศาสตร์ และเป็นข้อมูลในการตัดสินใจศึกษาของนักเรียนชั้นมัธยมศึกษาตอนปลาย ในการเลือกเข้าศึกษาต่อในคณะทันตแพทยศาสตร์ต่อไป
4	กิจกรรมเตรียมความพร้อมในการเรียน	เตรียมความพร้อมในการเรียนวิชาต่าง ๆ ทั้งภาคทฤษฎีและภาคปฏิบัติ

8.3. กิจกรรม/เนื้อหาที่/แผนการใช้จ่ายงบประมาณที่จะดำเนินการ (รายกิจกรรม)

กิจกรรม	งบประมาณ (บาท)	ปีงบประมาณ พ.ศ. 2566 (บาท)											
		ไตรมาส 1			ไตรมาส 2			ไตรมาส 3			ไตรมาส 4		
		ต.ค.	พ.ย.	ธ.ค.	ม.ค.	ก.พ.	มี.ค.	เม.ย.	พ.ค.	มิ.ย.	ก.ค.	ส.ค.	ก.ย.
กิจกรรมที่ 1 เสริมสร้างศักยภาพนิสิตทันตแพทย์ก่อนการปฏิบัติงานวิชาชีพในคลินิก													
ชั้นวางแผนงาน (P) 1. กำหนดรายละเอียดของกิจกรรม 2. ประชุมเพื่อแบ่งหน้าที่ความรับผิดชอบงานในฝ่ายต่างๆ 3. จัดเตรียมวัสดุ อุปกรณ์ และสถานที่ในการทำกิจกรรม	3,000	↔											
ชั้นดำเนินการ (D) 1. ดำเนินกิจกรรมตามแผนที่ได้ตั้งไว้	7,000			↔									
ชั้นสรุปและประเมินผล (C) 1. ประชุมสรุปผลการดำเนินกิจกรรม สรุปปัญหาและอุปสรรคที่เกิดขึ้น พร้อมทั้งแนวทางการแก้ไข	-				↔								
ชั้นปรับปรุงตามผลการประเมิน(A) 1. นำแนวทางการแก้ไขของการดำเนินกิจกรรมครั้งก่อนมาใช้ในการวางแผนกิจกรรมครั้งต่อไป	-						↔						
กิจกรรมที่ 2 เสริมสร้างศักยภาพผู้สำเร็จเรียนวิชาชีพทันตแพทย์													
ชั้นวางแผนงาน (P) 1. กำหนดรายละเอียดของกิจกรรม 2. ประชุมเพื่อแบ่งหน้าที่ความรับผิดชอบงานในฝ่ายต่างๆ 3. จัดเตรียมวัสดุ อุปกรณ์ และสถานที่ในการทำกิจกรรม	4,000					↔							

กิจกรรม	งบประมาณ (บาท)	ปีงบประมาณ พ.ศ. 2566 (บาท)											
		ไตรมาส 1			ไตรมาส 2			ไตรมาส 3			ไตรมาส 4		
		ต.ค.	พ.ย.	ธ.ค.	ม.ค.	ก.พ.	มี.ค.	เม.ย.	พ.ค.	มิ.ย.	ก.ค.	ส.ค.	ก.ย.
ชั้นดำเนินการ (D) 1. ดำเนินกิจกรรมตามแผนที่ ได้ตั้งไว้	11,000									←→			
ชั้นสรุปและประเมินผล (C) 1. ประชุมสรุปผลการดำเนิน กิจกรรม สรุปปัญหาและ อุปสรรคที่เกิดขึ้น พร้อมทั้ง แนวทางการแก้ไข	-										←→		
ชั้นปรับปรุงตามผลการ ประเมิน(A) 1. นำแนวทางการแก้ไขของ การดำเนินกิจกรรมครั้งก่อน มาใช้ในการวางแผนกิจกรรม ครั้งต่อไป	-											←→	
กิจกรรมที่ 3 Dent NU Open House													
ชั้นวางแผนงาน (P) 1. กำหนดรายละเอียดของ กิจกรรม 2. ประชุมเพื่อแบ่งหน้าที่ความ รับผิดชอบงานในฝ่ายต่างๆ 3. จัดเตรียมวัสดุ อุปกรณ์ และสถานที่ในการทำกิจกรรม	3,000	←→											
ชั้นดำเนินการ (D) 1. ดำเนินกิจกรรมตามแผนที่ ได้ตั้งไว้	17,000		←→										
ชั้นสรุปและประเมินผล (C) 1. ประชุมสรุปผลการดำเนิน กิจกรรม สรุปปัญหาและ อุปสรรคที่เกิดขึ้น พร้อมทั้ง แนวทางการแก้ไข	-				←→								
ชั้นปรับปรุงตามผลการ ประเมิน(A) 1. นำแนวทางการแก้ไขของ การดำเนินกิจกรรมครั้งก่อน มาใช้ในการวางแผนกิจกรรม ครั้งต่อไป	-					←→							
กิจกรรมที่ 4 กิจกรรมเตรียมความพร้อมในการเรียน													
ชั้นวางแผนงาน (P) 1. กำหนดรายละเอียดของ กิจกรรม 2. ประชุมเพื่อแบ่งหน้าที่ความ รับผิดชอบงานในฝ่ายต่าง ๆ	500								←→	←→			

กิจกรรม	งบประมาณ (บาท)	ปีงบประมาณ พ.ศ. 2566 (บาท)											
		ไตรมาส 1			ไตรมาส 2			ไตรมาส 3			ไตรมาส 4		
		ต.ค.	พ.ย.	ธ.ค.	ม.ค.	ก.พ.	มี.ค.	เม.ย.	พ.ค.	มิ.ย.	ก.ค.	ส.ค.	ก.ย.
3. จัดเตรียมวัสดุ อุปกรณ์ และสถานที่ในการทำกิจกรรม													
ขั้นดำเนินการ (D) 1. ดำเนินกิจกรรมตามแผนที่ ได้ตั้งไว้	7,500										←→		
ขั้นสรุปและประเมินผล (C) 1. ประชุมสรุปผลการดำเนิน กิจกรรม สรุปปัญหาและ อุปสรรคที่เกิดขึ้น พร้อมทั้ง แนวทางการแก้ไข	-										←→		
ขั้นปรับปรุงตามผลการ ประเมิน(A) 1. นำแนวทางการแก้ไขของ การดำเนินกิจกรรมครั้งก่อน มาใช้ในการวางแผนกิจกรรม ครั้งต่อไป	-											←→	
รวม	53,000	30,000			-			15,000			8,000		

9. งบประมาณ

9.1 แหล่งงบประมาณ

งบประมาณรายได้ 53,000 บาท

แหล่งงบประมาณ : เงินงบประมาณรายได้ ประจำปีงบประมาณ 2566 กองทุนกิจการนิสิต แผนงานจัดการศึกษาอุดมศึกษา งานสนับสนุนการจัดการศึกษา สำนักงานเลขานุการคณะ เงินอุดหนุน เงินอุดหนุนทั่วไป โครงการกิจกรรมเพื่อพัฒนานิสิต โครงการส่งเสริมวิชาการนิสิต

9.2 รายละเอียดค่าใช้จ่าย (จำแนกหมวดค่าใช้จ่ายเป็นไปตามระเบียบทางราชการ)

กิจกรรมที่ 1 เสริมสร้างศักยภาพนิสิตทันตแพทย์ก่อนการปฏิบัติงานวิชาชีพในคลินิก

ลำดับ	รายการ	รายได้ (บาท)
1	ค่าอาหารว่างและเครื่องดื่มสำหรับผู้เข้าร่วมกิจกรรม	7,000
2	ค่าวัสดุ	3,000
รวม		10,000

*หมายเหตุ ถัวเฉลี่ยจ่ายภายในหมวดรายจ่ายแต่ละหมวด

กิจกรรมที่ 2 เสริมสร้างศักยภาพผู้การเรียนวิชาชีพทันตแพทย์

ลำดับ	รายการ	รายได้ (บาท)
1	ค่าอาหารและเครื่องดื่มสำหรับผู้เข้าร่วมกิจกรรม	8,000
2	ค่าอาหารว่างและเครื่องดื่มสำหรับผู้เข้าร่วมกิจกรรม	3,000
3	ค่าวัสดุ	4,000
รวม		15,000

*หมายเหตุ ถัวเฉลี่ยจ่ายภายในหมวดรายจ่ายแต่ละหมวด

กิจกรรมที่ 3 Dent NU Open House

ลำดับ	รายการ	รายได้ (บาท)
1	ค่าอาหารและเครื่องดื่มสำหรับผู้เข้าร่วมกิจกรรม	12,000
2	ค่าอาหารว่างและเครื่องดื่มสำหรับผู้เข้าร่วมกิจกรรม	5,000
3	ค่าวัสดุ	3,000
รวม		20,000

*หมายเหตุ ถัวเฉลี่ยจ่ายภายในหมวดรายจ่ายแต่ละหมวด

กิจกรรมที่ 4 กิจกรรมเตรียมความพร้อมในการเรียน

ลำดับ	รายการ	รายได้ (บาท)
1	ค่าอาหารและเครื่องดื่มสำหรับผู้เข้าร่วมกิจกรรม	5,000
2	ค่าอาหารว่างและเครื่องดื่มสำหรับผู้เข้าร่วมกิจกรรม	2,500
3	ค่าวัสดุ	500
รวม		8,000

*หมายเหตุ ถัวเฉลี่ยจ่ายภายในหมวดรายจ่ายแต่ละหมวด

10. วัน เวลา และสถานที่ในการดำเนินการ

กิจกรรม	วัน เวลา ในการจัดกิจกรรม	สถานที่จัดกิจกรรม
กิจกรรมที่ 1	เดือนธันวาคม 2565	คณะทันตแพทยศาสตร์ มหาวิทยาลัยนเรศวร
กิจกรรมที่ 2	เดือนพฤษภาคม ถึงมิถุนายน 2566	คณะทันตแพทยศาสตร์ มหาวิทยาลัยนเรศวร
กิจกรรมที่ 3	เดือนพฤศจิกายน 2565	คณะทันตแพทยศาสตร์ มหาวิทยาลัยนเรศวร
กิจกรรมที่ 4	เดือนมิถุนายน ถึงกรกฎาคม 2566	คณะทันตแพทยศาสตร์ มหาวิทยาลัยนเรศวร

11. ตัวชี้วัดความสำเร็จโครงการ (KPI)

ประเภท	ตัวชี้วัดความสำเร็จ (KPI)
กิจกรรมที่ 1 เสริมสร้างศักยภาพนิสิตทันตแพทย์ก่อนการปฏิบัติงานวิชาชีพในคลินิก	
<input checked="" type="checkbox"/> ปริมาณ	ผู้เข้าร่วมโครงการอย่างน้อยร้อยละ 70
<input checked="" type="checkbox"/> คุณภาพ	มีผลประเมินความพึงพอใจในระดับดี/มาก ขึ้นไป
<input checked="" type="checkbox"/> เวลา	ดำเนินการเสร็จสิ้นภายในเวลาที่กำหนด
<input checked="" type="checkbox"/> ต้นทุน	ใช้งบประมาณในการดำเนินโครงการไม่เกินงบประมาณที่ได้กำหนดไว้
กิจกรรมที่ 2 เสริมสร้างศักยภาพสู่การเรียนวิชาชีพทันตแพทย์	
<input checked="" type="checkbox"/> ปริมาณ	ผู้เข้าร่วมโครงการอย่างน้อยร้อยละ 70
<input checked="" type="checkbox"/> คุณภาพ	มีผลประเมินความพึงพอใจในระดับดี/มาก ขึ้นไป
<input checked="" type="checkbox"/> เวลา	ดำเนินการเสร็จสิ้นภายในเวลาที่กำหนด
<input checked="" type="checkbox"/> ต้นทุน	ใช้งบประมาณในการดำเนินโครงการไม่เกินงบประมาณที่ได้กำหนดไว้
กิจกรรมที่ 3 Dent NU Open House	
<input checked="" type="checkbox"/> ปริมาณ	ผู้เข้าร่วมโครงการอย่างน้อยร้อยละ 70
<input checked="" type="checkbox"/> คุณภาพ	มีผลประเมินความพึงพอใจในระดับดี/มาก ขึ้นไป
<input checked="" type="checkbox"/> เวลา	ดำเนินการเสร็จสิ้นภายในเวลาที่กำหนด
<input checked="" type="checkbox"/> ต้นทุน	ใช้งบประมาณในการดำเนินโครงการไม่เกินงบประมาณที่ได้กำหนดไว้
กิจกรรมที่ 4 กิจกรรมเตรียมความพร้อมในการเรียน	
<input checked="" type="checkbox"/> ปริมาณ	ผู้เข้าร่วมโครงการอย่างน้อยร้อยละ 70
<input checked="" type="checkbox"/> คุณภาพ	มีผลประเมินความพึงพอใจในระดับดี/มาก ขึ้นไป
<input checked="" type="checkbox"/> เวลา	ดำเนินการเสร็จสิ้นภายในเวลาที่กำหนด
<input checked="" type="checkbox"/> ต้นทุน	ใช้งบประมาณในการดำเนินโครงการไม่เกินงบประมาณที่ได้กำหนดไว้

12. ตัวชี้วัดประกอบการประกันคุณภาพตามเกณฑ์มาตรฐาน

EdPEx หมวดที่.....3.2.....

13. ผลที่คาดว่าจะได้รับ

- 1) นิสิตนำความรู้ที่ได้ไปปรับใช้ในการปฏิบัติงานในคลินิกได้
- 2) ผู้เข้าร่วมโครงการได้รับความรู้ทางวิชาการที่นำไปใช้ประโยชน์ในการเรียนได้
- 3) นักเรียนระดับมัธยมศึกษาตอนปลายได้รับข้อมูลที่เป็นประโยชน์ในการตัดสินใจศึกษาต่อ

โครงการตามแผนปฏิบัติการประจำปีงบประมาณ พ.ศ. 2566 มหาวิทยาลัยนเรศวร
หน่วยงาน คณะทันตแพทยศาสตร์

1. รหัสโครงการ ทพ.0304/66

ชื่อโครงการ โครงการบำเพ็ญประโยชน์และรักษาสิ่งแวดล้อม

1.1 กิจกรรมที่ 1 กิจกรรมทันตอาสาสานฝัน

1.2 กิจกรรมที่ 2 กิจกรรมนิสิตสัมพันธ์อนุรักษ์ธรรมชาติ

โครงการตามยุทธศาสตร์ (Strategic project) โครงการตามภารกิจ (Function project) โครงการงานประจำ (Routine project)

2. ความสอดคล้องกับพันธกิจมหาวิทยาลัย

การผลิตบัณฑิต หลัก... ✓ ... รอง.....

การวิจัย หลัก..... รอง.....

การบริการวิชาการแก่สังคม หลัก..... รอง.....

การทำนุบำรุงศิลปวัฒนธรรม หลัก..... รอง.....

การบริหารจัดการ หลัก..... รอง.....

3. ความสอดคล้องกับแผนระดับต่าง ๆ

3.1 (ร่าง) ยุทธศาสตร์มหาวิทยาลัยนเรศวร พ.ศ. 2566 – 2570

ยุทธศาสตร์ที่ 1 Quality Entrepreneurship Oriented Education

SO1: Personalized education

SO2: Faculty Excellence

SO3: NU Global Technology Platform

SO4: Student and Alumni engagement

ยุทธศาสตร์ที่ 2 Global and Frontier Research

SO5: NU Research Ecosystem Development (Research International Exposure & Linkage)

ยุทธศาสตร์ที่ 3 Knowledge-driven innovative society

SO6: University and Society Collaboration for sustainable well-being

SO7: Innovation-driven economic community

ยุทธศาสตร์ที่ 4 Cultural Ecosystem Service

SO8: Local Wisdom and Cultural Diversity Knowledge Management

SO9: Uplift Local Wisdom for Creative Economy

ยุทธศาสตร์ที่ 5 Sustainability Organization

SO10: Digital Transformations

SO11: Modern HR management

SO12: SDGs

SO13: EdPEX

SO14: Resources Management (Asset Management/Resource Allocation)

3.2 แผนพัฒนาฯ ของคณะ/หน่วยงาน

ประเด็นยุทธศาสตร์ที่.....1.....กลยุทธ์ที่.....1.6.....มาตรการที่.....-.....

หลัก... ✓ ... รอง.....

ประเด็นยุทธศาสตร์ที่.....2.....กลยุทธ์ที่.....2.1.....มาตรการที่.....-.....

หลัก..... รอง... ✓

4. ภาพรวมโครงการ/การดำเนินงาน

4.1 ภายใต้อำนาจ

แผนงานจัดการศึกษาอุดมศึกษา

4.2 ลักษณะโครงการ

โครงการที่ใช้งบประมาณ

โครงการที่ไม่ใช้งบประมาณ

4.3 วิธีการดำเนินงาน

ดำเนินการเอง

จัดจ้าง

4.4 รหัส GFMS ของโครงการ(ถ้ามี)

5. ผู้รับผิดชอบ

5.1 หน่วยงานที่รับผิดชอบ	งานกิจการนิสิตและศิษย์เก่าสัมพันธ์	
5.2 ผู้รับผิดชอบ	รองคณบดีฝ่ายพัฒนานิสิตและศิษย์เก่าสัมพันธ์	โทร 6103
5.3 ผู้ประสานงาน	1. นางสาวคณิง ตรงต่อกิจ	โทร 6024
	2. นางสาวจตุพร เวทยพงษ์	โทร 6024
5.4 ผู้รายงานผล	นางสาวคณิง ตรงต่อกิจ	โทร 6024

6. หลักการและเหตุผล

ปัจจุบันสังคมมีการแข่งขันกันสูง ความพยายามที่จะดำรงชีวิตให้อยู่รอด อาจทำให้มนุษย์หิวยืนน้ำใจแก่กันน้อยลง การช่วยเหลือซึ่งกันและกันถูกมองข้ามไป จึงได้จัดโครงการบำเพ็ญประโยชน์และรักษาสิ่งแวดล้อมขึ้น เพื่อปลูกฝังอุปนิสัยการมีความเสียสละต่อส่วนรวมและมีน้ำใจต่อเพื่อนมนุษย์ เพื่อสร้างจิตสำนึกการมีส่วนร่วมในการรับผิดชอบต่อสังคม

7. วัตถุประสงค์

- 7.1 เพื่อส่งเสริมและสนับสนุนกิจกรรมด้านการบำเพ็ญประโยชน์และพัฒนาสังคม
- 7.2 เพื่อปลูกฝังอุปนิสัยการมีความเสียสละต่อส่วนรวมและมีน้ำใจต่อเพื่อนมนุษย์ เพื่อสร้างจิตสำนึกการมีส่วนร่วมในการรับผิดชอบต่อสังคม
- 7.3 เพื่อส่งเสริมการอนุรักษ์ธรรมชาติและสิ่งแวดล้อม
- 7.4 เพื่อเสริมสร้างความสามัคคี รู้จักการทำงานร่วมกับผู้อื่นและให้นิสิตรู้จักช่วยเหลือซึ่งกันและกัน

8. เป้าหมายของโครงการ

8.1. เป้าหมายการดำเนินงาน

เชิงผลผลิต(Output)	- มีจำนวนผู้เข้าร่วมโครงการเป็นไปตามเป้าหมายที่กำหนดไว้ในแต่ละกิจกรรม -กิจกรรมสามารถจัดได้ตรงตามกำหนดเวลา -ผู้ตอบแบบสอบถามในแต่ละกิจกรรมประเมินกิจกรรมอยู่ในระดับดี
เชิงผลลัพธ์(Outcome)	-นิสิตที่เข้าร่วมโครงการตระหนักถึงบทบาทหน้าที่ของตนเองในการรับผิดชอบต่อสังคมและสิ่งแวดล้อมในฐานะของนิสิตทันตแพทย์และบุคลากรหนึ่งในสังคม -นิสิตที่เข้าร่วมโครงการมีความสัมพันธ์อันดีต่อกัน และเรียนรู้การทำงานเป็นทีมจากการสร้างประโยชน์ให้กับสังคม

8.2 กลุ่มเป้าหมาย (รายกิจกรรม)

เป้าหมาย	หน่วยนับ	จำนวน	
		กิจกรรมที่ 1	กิจกรรมที่ 2
จำนวนผู้เข้าร่วมโครงการจำนวนทั้งสิ้น	คน	84	54
นิสิต	คน	50	50
บุคลากรสายวิชาการ	คน	2	2
บุคลากรสายสนับสนุน	คน	2	2
ประชาชน/สังคม.....	คน	30	-

ลำดับ	กิจกรรม	วัตถุประสงค์กิจกรรม
1	กิจกรรมทันตอาสาสานฝัน	ส่งเสริมและสนับสนุนกิจกรรมด้านการบำเพ็ญประโยชน์และพัฒนาสังคม
2	กิจกรรมนิสิตสัมพันธ์อนุรักษ์ธรรมชาติ	ส่งเสริมการอนุรักษ์ธรรมชาติและสิ่งแวดล้อม

8.3. กิจกรรม/เนื้อหาที่/แผนการใช้จ่ายงบประมาณที่จะดำเนินการ (รายกิจกรรม)

กิจกรรม	งบประมาณ (บาท)	ปีงบประมาณ พ.ศ. 2566 (บาท)											
		ไตรมาส 1			ไตรมาส 2			ไตรมาส 3			ไตรมาส 4		
		ต.ค.	พ.ย.	ธ.ค.	ม.ค.	ก.พ.	มี.ค.	เม.ย.	พ.ค.	มิ.ย.	ก.ค.	ส.ค.	ก.ย.
กิจกรรมที่ 1 ท้นตะอาสาสานฝัน													
ชั้นวางแผนงาน (P) 1. กำหนดรายละเอียดของกิจกรรม 2. ประชุมเพื่อแบ่งหน้าที่ความรับผิดชอบงานในฝ่ายต่างๆ 3. จัดเตรียมวัสดุ อุปกรณ์ และสถานที่ในการทำกิจกรรม	4,000				↔	↔		↔					
ชั้นดำเนินการ (D) 1. ดำเนินกิจกรรมตามแผนที่ได้ตั้งไว้	26,000							←	→				
ชั้นสรุปและประเมินผล (C) 1. ประชุมสรุปผลการดำเนินกิจกรรม สรุปปัญหาและอุปสรรคที่เกิดขึ้น พร้อมทั้งแนวทางการแก้ไข	-									←	→		
ชั้นปรับปรุงตามผลการประเมิน(A) 1. นำแนวทางการแก้ไขของการดำเนินกิจกรรมครั้งก่อนมาใช้ในการวางแผนกิจกรรมครั้งต่อไป	-											←	→
กิจกรรมที่ 2 นิติสัมพันธ์อนุรักษ์ธรรมชาติ													
ชั้นวางแผนงาน (P) 1. กำหนดรายละเอียดของกิจกรรม 2. ประชุมเพื่อแบ่งหน้าที่ความรับผิดชอบงานในฝ่ายต่างๆ 3. จัดเตรียมวัสดุ อุปกรณ์ และสถานที่ในการทำกิจกรรม	1,000				↔	↔		↔					
ชั้นดำเนินการ (D) 1. ดำเนินกิจกรรมตามแผนที่ได้ตั้งไว้	4,000							←	→				
ชั้นสรุปและประเมินผล (C) 1. ประชุมสรุปผลการดำเนินกิจกรรม สรุปปัญหาและอุปสรรคที่เกิดขึ้น พร้อมทั้งแนวทางการแก้ไข	-									←	→		
ชั้นปรับปรุงตามผลการประเมิน(A) 1. นำแนวทางการแก้ไขของการดำเนินกิจกรรมครั้งก่อนมาใช้ในการวางแผนกิจกรรมครั้งต่อไป	-											←	→
รวม	35,000									35,000			

9. งบประมาณ

9.1 แหล่งงบประมาณ

งบประมาณรายได้ 35,000 บาท

แหล่งงบประมาณ : เงินงบประมาณรายได้ ประจำปีงบประมาณ 2566 กองทุนกิจการนิสิต แผนงานจัดการศึกษาอุดมศึกษา งานสนับสนุนการจัดการศึกษา สำนักงานเลขาธิการคณะ เงินอุดหนุน เงินอุดหนุนทั่วไป โครงการกิจกรรมเพื่อพัฒนานิสิต โครงการบำเพ็ญประโยชน์และรักษาสีงแวดล้อม

9.2 รายละเอียดค่าใช้จ่าย (จำแนกหมวดค่าใช้จ่ายเป็นไปตามระเบียบทางราชการ)

กิจกรรมที่ 1 กิจกรรมทันตะอาสาสถานฟัน

ลำดับ	รายการ	รายได้ (บาท)
1	ค่าอาหารและเครื่องดื่มสำหรับผู้เข้าร่วมกิจกรรม	16,000
2	ค่าอาหารว่างและเครื่องดื่มสำหรับผู้เข้าร่วมกิจกรรม	6,000
3	ค่าน้ำมันเชื้อเพลิง	4,000
4	ค่าวัสดุ	4,000
รวม		30,000

*หมายเหตุ ถัวเฉลี่ยจ่ายภายในหมวดรายจ่ายแต่ละหมวด

กิจกรรมที่ 2 กิจกรรมนิสิตสัมพันธ์อนุรักษ์ธรรมชาติ

ลำดับ	รายการ	รายได้ (บาท)
1	ค่าอาหารและเครื่องดื่มสำหรับผู้เข้าร่วมกิจกรรม	4,000
2	ค่าวัสดุ	1,000
รวม		5,000

*หมายเหตุ ถัวเฉลี่ยจ่ายภายในหมวดรายจ่ายแต่ละหมวด

10. วัน เวลา และสถานที่ในการดำเนินการ

กิจกรรม	วัน เวลา ในการจัดกิจกรรม	สถานที่จัดกิจกรรม
กิจกรรมที่ 1	เดือนมีนาคม ถึงพฤษภาคม 2566	จังหวัดพิษณุโลก
กิจกรรมที่ 2	เดือนมีนาคม ถึงพฤษภาคม 2566	จังหวัดพิษณุโลก

11. ตัวชี้วัดความสำเร็จโครงการ (KPI)

ประเภท	ตัวชี้วัดความสำเร็จ (KPI)
กิจกรรมที่ 1 กิจกรรมทันตะอาสาสถานฟัน	
<input checked="" type="checkbox"/> ปริมาณ	ผู้เข้าร่วมโครงการอย่างน้อยร้อยละ 70
<input checked="" type="checkbox"/> คุณภาพ	มีผลประเมินความพึงพอใจในระดับดี/มาก ขึ้นไป
<input checked="" type="checkbox"/> เวลา	ดำเนินการเสร็จสิ้นภายในเวลาที่กำหนด
<input checked="" type="checkbox"/> ต้นทุน	ใช้งบประมาณในการดำเนินโครงการไม่เกินงบประมาณที่ได้กำหนดไว้
กิจกรรมที่ 2 กิจกรรมนิสิตสัมพันธ์อนุรักษ์ธรรมชาติ	
<input checked="" type="checkbox"/> ปริมาณ	ผู้เข้าร่วมโครงการอย่างน้อยร้อยละ 70
<input checked="" type="checkbox"/> คุณภาพ	มีผลประเมินความพึงพอใจในระดับดี/มาก ขึ้นไป
<input checked="" type="checkbox"/> เวลา	ดำเนินการเสร็จสิ้นภายในเวลาที่กำหนด
<input checked="" type="checkbox"/> ต้นทุน	ใช้งบประมาณในการดำเนินโครงการไม่เกินงบประมาณที่ได้กำหนดไว้

12. ตัวชี้วัดประกอบการประกันคุณภาพตามเกณฑ์มาตรฐาน

EdPEx หมวดที่.....3.2.....

13. ผลที่คาดว่าจะได้รับ

- 1) นิสิตผู้เข้าร่วมโครงการได้บำเพ็ญประโยชน์แก่สังคมร่วมกัน
- 2) นิสิตผู้เข้าร่วมโครงการเกิดจิตเมตตา เสียสละ มีน้ำใจต่อเพื่อนมนุษย์ มีจิตสำนึกที่ดีงามและนำไปใช้ในการสร้างสรรค์สังคมให้เจริญก้าวหน้า
- 3) นิสิตผู้เข้าร่วมโครงการมีความสามัคคี มีมนุษยสัมพันธ์อันดีต่อกัน และรู้จักช่วยเหลือซึ่งกันและกัน

โครงการตามแผนปฏิบัติการประจำปีงบประมาณ พ.ศ. 2566 มหาวิทยาลัยนเรศวร
หน่วยงาน คณะทันตแพทยศาสตร์

1. รหัสโครงการ ทพ.0305/66

ชื่อโครงการ โครงการส่งเสริมสุขภาพ

1.1 กิจกรรมที่ 1 กิจกรรมกีฬาสามสัมพันธ์วิทยาศาสตร์สุขภาพ

1.2 กิจกรรมที่ 2 กิจกรรม ฟ.ฟันเกมส์ ครั้งที่ 17

1.3 กิจกรรมที่ 3 กิจกรรม Dent League

โครงการตามยุทธศาสตร์ (Strategic project) โครงการตามภารกิจ (Function project) โครงการงานประจำ (Routine project)

2. ความสอดคล้องกับพันธกิจมหาวิทยาลัย

การผลิตบัณฑิต หลัก... ✓... รอง.....

การวิจัย หลัก..... รอง.....

การบริการวิชาการแก่สังคม หลัก..... รอง.....

การทำนุบำรุงศิลปวัฒนธรรม หลัก..... รอง... ✓...

การบริหารจัดการ หลัก..... รอง.....

3. ความสอดคล้องกับแผนระดับต่าง ๆ

3.1 (ร่าง) ยุทธศาสตร์มหาวิทยาลัยนเรศวร พ.ศ. 2566 – 2570

ยุทธศาสตร์ที่ 1 Quality Entrepreneurship Oriented Education

SO1: Personalized education

SO2: Faculty Excellence

SO3: NU Global Technology Platform

SO4: Student and Alumni engagement

ยุทธศาสตร์ที่ 2 Global and Frontier Research

SO5: NU Research Ecosystem Development (Research International Exposure & Linkage)

ยุทธศาสตร์ที่ 3 Knowledge-driven innovative society

SO6: University and Society Collaboration for sustainable well-being

SO7: Innovation-driven economic community

ยุทธศาสตร์ที่ 4 Cultural Ecosystem Service

SO8: Local Wisdom and Cultural Diversity Knowledge Management

SO9: Uplift Local Wisdom for Creative Economy

ยุทธศาสตร์ที่ 5 Sustainability Organization

SO10: Digital Transformations

SO11: Modern HR management

SO12: SDGs

SO13: EdPEX

SO14: Resources Management (Asset Management/Resource Allocation)

3.2 แผนพัฒนาฯ ของคณะ/หน่วยงาน

ประเด็นยุทธศาสตร์ที่.....10.....กลยุทธ์ที่.....10.1,10.2.....มาตรการที่.....-..... หลัก... ✓... รอง.....

4. ภาพรวมโครงการ/การดำเนินงาน

4.1 ภายใต้อำนาจ

แผนงานจัดการศึกษาอุดมศึกษา

4.2 ลักษณะโครงการ

โครงการที่ใช้งบประมาณ

โครงการที่ไม่ใช้งบประมาณ

4.3 วิธีการดำเนินงาน

ดำเนินการเอง

จัดจ้าง

4.4 รหัส GFMS ของโครงการ(ถ้ามี)

5. ผู้รับผิดชอบ

5.1 หน่วยงานที่รับผิดชอบ	งานกิจการนิสิตและศิษย์เก่าสัมพันธ์	
5.2 ผู้รับผิดชอบ	รองคณบดีฝ่ายพัฒนานิสิตและศิษย์เก่าสัมพันธ์	โทร 6103
5.3 ผู้ประสานงาน	1. นางสาวคณิง ตรงต่อกิจ	โทร 6024
	2. นางสาวจตุพร เวทยพงษ์	โทร 6024
5.4 ผู้รายงานผล	นางสาวจตุพร เวทยพงษ์	โทร 6024

6. หลักการและเหตุผล

คณะทันตแพทยศาสตร์ มหาวิทยาลัยนเรศวรได้จัดทำโครงการส่งเสริมสุขภาพเพื่อส่งเสริมให้สมาชิกในองค์กรและนิสิตให้มีการดูแลสุขภาพตนเองก่อนที่จะทำหน้าที่ส่งเสริมสุขภาพผู้อื่น โดยมุ่งหวังให้บุคลากรและนิสิต เห็นความสำคัญของการดูแลสุขภาพ รวมทั้งก่อให้เกิดความสามัคคีในหมู่คณะ นอกจากนี้เพื่อเป็นการอนุรักษ์วัฒนธรรมไทยและประเพณีไทยอันดีงาม จึงให้มีการจัดให้มีการแข่งขันกีฬาพื้นบ้านของไทยขึ้นด้วย

7. วัตถุประสงค์

- 7.1 เพื่อให้อาจารย์ บุคลากรและนิสิตได้ออกกำลังกายร่วมกัน สร้างเสริมความมีน้ำใจเป็นนักกีฬา และรู้จักการให้อภัย
- 7.2 เพื่อสร้างเสริมความสามัคคีและความสัมพันธ์อันดีภายในคณะ และระหว่างคณะวิทยาศาสตร์สุขภาพ
- 7.3 เพื่อสนับสนุนการใช้เวลาว่างให้เกิดประโยชน์

8. เป้าหมายของโครงการ

8.1. เป้าหมายการดำเนินงาน

เชิงผลผลิต(Output)	- มีจำนวนผู้เข้าร่วมโครงการเป็นไปตามเป้าหมายที่กำหนดไว้ในแต่ละกิจกรรม -กิจกรรมสามารถจัดได้ตรงตามกำหนดเวลา -ผู้ตอบแบบสอบถามในแต่ละกิจกรรมประเมินกิจกรรมอยู่ในระดับดี
เชิงผลลัพธ์(Outcome)	-ผู้เข้าร่วมโครงการได้เรียนรู้ทักษะทางด้านกีฬาและความมีน้ำใจเป็นนักกีฬา รวมถึงการทำงานเป็นทีมที่จะส่งเสริมให้เกิดความสามัคคีที่ต่อกันภายในคณะทันตแพทยศาสตร์ -นิสิตเข้าร่วมโครงการมีความสัมพันธ์อันดีกับนิสิตคณะวิทยาศาสตร์สุขภาพอื่นๆ เพื่อประโยชน์ในการทำกิจกรรมร่วมกันต่อไป

ลำดับ	กิจกรรม	วัตถุประสงค์กิจกรรม
1	กิจกรรมกีฬาสามัคคีสัมพันธ์ วิทยาศาสตร์สุขภาพ	สร้างเสริมความสามัคคีและความสัมพันธ์อันดีภายในคณะ และระหว่างคณะ วิทยาศาสตร์สุขภาพ
2	กิจกรรม ฟ.ฟันเกมส์ ครั้งที่ 17	อาจารย์ บุคลากรและนิสิตได้ออกกำลังกายร่วมกัน สร้างเสริมความมีน้ำใจเป็นนักกีฬา และรู้จักการให้อภัย
3	กิจกรรม Dent League	อาจารย์ บุคลากรและนิสิตได้ออกกำลังกายร่วมกัน สร้างเสริมความมีน้ำใจเป็นนักกีฬา และรู้จักการให้อภัย

8.2 กลุ่มเป้าหมาย (รายกิจกรรม)

เป้าหมาย	หน่วยนับ	จำนวน		
		กิจกรรมที่ 1	กิจกรรมที่ 2	กิจกรรมที่ 3
จำนวนผู้เข้าร่วมโครงการจำนวนทั้งสิ้น	คน	100	420	80
นิสิต	คน	100	250	50
บุคลากรสายวิชาการ	คน	-	70	10
บุคลากรสายสนับสนุน	คน	-	100	20

8.3. กิจกรรม/เนื้อหาที่/แผนการใช้จ่ายงบประมาณที่จะดำเนินการ (รายกิจกรรม)

กิจกรรม	งบประมาณ (บาท)	ปีงบประมาณ พ.ศ. 2566 (บาท)										
		ไตรมาส 1			ไตรมาส 2			ไตรมาส 3			ไตรมาส 4	
		ต.ค.	พ.ย.	ธ.ค.	ม.ค.	ก.พ.	มี.ค.	เม.ย.	พ.ค.	มิ.ย.	ก.ค.	ส.ค.
กิจกรรมที่ 1 กีฬาสานสัมพันธ์วิทยาศาสตร์สุขภาพ												
<p>ชั้นวางแผนงาน (P)</p> <p>1. กำหนดรายละเอียดของกิจกรรม</p> <p>2. ประชุมเพื่อแบ่งหน้าที่ความรับผิดชอบงานในฝ่ายต่างๆ</p> <p>3. จัดเตรียมวัสดุ อุปกรณ์ และสถานที่ในการทำกิจกรรม</p>	3,000				↔							
<p>ชั้นดำเนินการ (D)</p> <p>1. ดำเนินกิจกรรมตามแผนที่ได้ตั้งไว้</p>	7,000					↔						
<p>ชั้นสรุปและประเมินผล (C)</p> <p>1. ประชุมสรุปผลการดำเนินกิจกรรม สรุปปัญหาและอุปสรรคที่เกิดขึ้น พร้อมทั้งแนวทางการแก้ไข</p>	-							↔				
<p>ชั้นปรับปรุงตามผลการประเมิน(A)</p> <p>1. นำแนวทางการแก้ไขของการดำเนินกิจกรรมครั้งก่อนมาใช้ในการวางแผนกิจกรรมครั้งต่อไป</p>	-								↔			
กิจกรรมที่ 2 ฟ.ฟันเกมส์ ครั้งที่ 17												
<p>ชั้นวางแผนงาน (P)</p> <p>1. กำหนดรายละเอียดของกิจกรรม</p> <p>2. ประชุมเพื่อแบ่งหน้าที่ความรับผิดชอบงานในฝ่ายต่างๆ</p> <p>3. จัดเตรียมวัสดุ อุปกรณ์ และสถานที่ในการทำกิจกรรม</p>	6,000		↔									
<p>ชั้นดำเนินการ (D)</p> <p>1. ดำเนินกิจกรรมตามแผนที่ได้ตั้งไว้</p>	7,000			↔								
<p>ชั้นสรุปและประเมินผล (C)</p> <p>1. ประชุมสรุปผลการดำเนินกิจกรรม สรุปปัญหาและอุปสรรคที่เกิดขึ้น พร้อมทั้งแนวทางการแก้ไข</p>	-					↔						
<p>ชั้นปรับปรุงตามผลการประเมิน(A)</p> <p>1. นำแนวทางการแก้ไขของการดำเนินกิจกรรมครั้งก่อน</p>	-						↔					

กิจกรรม	งบประมาณ (บาท)	ปีงบประมาณ พ.ศ. 2566 (บาท)											
		ไตรมาส 1			ไตรมาส 2			ไตรมาส 3			ไตรมาส 4		
		ต.ค.	พ.ย.	ธ.ค.	ม.ค.	ก.พ.	มี.ค.	เม.ย.	พ.ค.	มิ.ย.	ก.ค.	ส.ค.	ก.ย.
มาใช้ในการวางแผนกิจกรรม ครั้งต่อไป													
กิจกรรมที่ 3 Dent League													
ชั้นวางแผนงาน (P) 1. กำหนดรายละเอียดของ กิจกรรม 2. ประชุมเพื่อแบ่งหน้าที่ความ รับผิดชอบงานในฝ่ายต่างๆ 3. จัดเตรียมวัสดุ อุปกรณ์ และสถานที่ในการทำกิจกรรม	5,000				↔								
ชั้นดำเนินการ (D) 1. ดำเนินกิจกรรมตามแผนที่ ได้ตั้งไว้	5,000					↔							
ชั้นสรุปและประเมินผล (C) 1. ประชุมสรุปผลการดำเนิน กิจกรรม สรุปปัญหาและ อุปสรรคที่เกิดขึ้น พร้อมทั้ง แนวทางการแก้ไข	-							↔					
ชั้นปรับปรุงตามผลการ ประเมิน(A) 1. นำแนวทางการแก้ไขของ การดำเนินกิจกรรมครั้งก่อน มาใช้ในการวางแผนกิจกรรม ครั้งต่อไป	-								↔				
รวม	33,000	13,000			20,000			-			-		

9. งบประมาณ

9.1 แหล่งงบประมาณ

งบประมาณรายได้ 33,000 บาท

แหล่งงบประมาณ : เงินงบประมาณรายได้ ประจำปีงบประมาณ 2566 กองทุนกิจการนิสิต แผนงานจัดการศึกษาอุดมศึกษา
งานสนับสนุนการจัดการศึกษา สำนักงานเลขาธิการคณะ เงินอุดหนุน เงินอุดหนุนทั่วไป โครงการกิจกรรมเพื่อพัฒนานิสิต โครงการ
ส่งเสริมสุขภาพ

9.2 รายละเอียดค่าใช้จ่าย (จำแนกหมวดค่าใช้จ่ายเป็นไปตามระเบียบทางราชการ)

กิจกรรมที่ 1 กิจกรรมกีฬาสามัคคีพันธ์วิทยาศาสตร์สุขภาพ

ลำดับ	รายการ	รายได้ (บาท)
1	ค่าวัสดุอุปกรณ์	3,000
2	ค่าน้ำดื่มนักกีฬา	7,000
รวม		10,000

*หมายเหตุ ถัวเฉลี่ยจ่ายภายในหมวดรายจ่ายแต่ละหมวด

กิจกรรมที่ 2 กิจกรรม ฟ.ฟันเกมส์ ครั้งที่ 17

ลำดับ	รายการ	รายได้ (บาท)
1	ค่าอาหารว่างและเครื่องดื่มสำหรับผู้เข้าร่วมกิจกรรม	9,000
2	ค่าวัสดุ	4,000
รวม		13,000

*หมายเหตุ ถัวเฉลี่ยจ่ายภายในหมวดรายจ่ายแต่ละหมวด

กิจกรรมที่ 3 กิจกรรม Dent league

ลำดับ	รายการ	รายได้ (บาท)
1	ค่าอาหารว่างและเครื่องดื่มสำหรับผู้เข้าร่วมกิจกรรม	7,000
2	ค่าวัสดุ	3,000
รวม		10,000

*หมายเหตุ ถัวเฉลี่ยจ่ายภายในหมวดรายจ่ายแต่ละหมวด

10. วัน เวลา และสถานที่ในการดำเนินการ

กิจกรรม	วัน เวลา ในการจัดกิจกรรม	สถานที่จัดกิจกรรม
กิจกรรมที่ 1	เดือนกุมภาพันธ์ ถึงมีนาคม 2566	สนามกีฬามหาวิทยาลัยนเรศวร
กิจกรรมที่ 2	เดือนธันวาคม 2565	สนามกีฬามหาวิทยาลัยนเรศวร
กิจกรรมที่ 3	เดือนกุมภาพันธ์ ถึงมีนาคม 2566	สนามกีฬามหาวิทยาลัยนเรศวร

11. ตัวชี้วัดความสำเร็จโครงการ (KPI)

ประเภท	ตัวชี้วัดความสำเร็จ (KPI)
กิจกรรมที่ 1 กิจกรรมกีฬาสาธิตสัมพันธ์วิทยาศาสตร์สุขภาพ	
<input checked="" type="checkbox"/> ปริมาณ	มีผู้เข้าร่วมแต่ละกิจกรรมอย่างน้อยร้อยละ 70
<input checked="" type="checkbox"/> คุณภาพ	ผู้เข้าร่วมกิจกรรมมีความพึงพอใจในระดับดี (จากแบบสอบถาม)
<input checked="" type="checkbox"/> เวลา	ดำเนินการเสร็จสิ้น
<input checked="" type="checkbox"/> ต้นทุน	ไม่เกินงบประมาณที่กำหนด
กิจกรรมที่ 2 กิจกรรมฟ.ฟันเกมส์ ครั้งที่ 17	
<input checked="" type="checkbox"/> ปริมาณ	มีผู้เข้าร่วมแต่ละกิจกรรมอย่างน้อยร้อยละ 70
<input checked="" type="checkbox"/> คุณภาพ	ผู้เข้าร่วมกิจกรรมมีความพึงพอใจในระดับดี (จากแบบสอบถาม)
<input checked="" type="checkbox"/> เวลา	ดำเนินการเสร็จสิ้น
<input checked="" type="checkbox"/> ต้นทุน	ไม่เกินงบประมาณที่กำหนด
กิจกรรมที่ 3 กิจกรรม Dent league	
<input checked="" type="checkbox"/> ปริมาณ	มีผู้เข้าร่วมแต่ละกิจกรรมอย่างน้อยร้อยละ 70
<input checked="" type="checkbox"/> คุณภาพ	ผู้เข้าร่วมกิจกรรมมีความพึงพอใจในระดับดี (จากแบบสอบถาม)
<input checked="" type="checkbox"/> เวลา	ดำเนินการเสร็จสิ้น
<input checked="" type="checkbox"/> ต้นทุน	ไม่เกินงบประมาณที่กำหนด

12. ตัวชี้วัดประกอบการประกันคุณภาพตามเกณฑ์มาตรฐาน

EdPEX หมวดที่.....3.2.....

13. ผลที่คาดว่าจะได้รับ

- 1) อาจารย์ บุคลากรและนิสิตได้ออกกำลังกายร่วมกัน สร้างเสริมความมีน้ำใจเป็นนักกีฬา และรู้จักการให้อภัย
- 2) เกิดความสามัคคีและความสัมพันธ์อันดีภายในคณะ และระหว่างคณะวิทยาศาสตร์สุขภาพ
- 3) นิสิตการใช้เวลาว่างให้เกิดประโยชน์

โครงการตามแผนปฏิบัติการประจำปีงบประมาณ พ.ศ. 2566 มหาวิทยาลัยนเรศวร
หน่วยงาน คณะทันตแพทยศาสตร์

1. รหัสโครงการ ทพ.0306/66

ชื่อโครงการ โครงการส่งเสริมและพัฒนางานสโมสรมนสิติ

- 1.1 กิจกรรมที่ 1 กิจกรรมเลือกตั้งคณะกรรมการสโมสรมนสิติ
1.2 กิจกรรมที่ 2 กิจกรรมสัมมนาสโมสรมนสิติ

โครงการตามยุทธศาสตร์ (Strategic project) โครงการตามภารกิจ (Function project) โครงการงานประจำ (Routine project)

2. ความสอดคล้องกับพันธกิจมหาวิทยาลัย

- การผลิตบัณฑิต หลัก... ✓ ... รอง..... การวิจัย หลัก..... รอง.....
 การบริการวิชาการแก่สังคม หลัก..... รอง..... การทำนุบำรุงศิลปวัฒนธรรม หลัก..... รอง.....
 การบริหารจัดการ หลัก..... รอง.....

3. ความสอดคล้องกับแผนระดับต่าง ๆ

3.1 (ร่าง) ยุทธศาสตร์มหาวิทยาลัยนเรศวร พ.ศ. 2566 – 2570

- ยุทธศาสตร์ที่ 1 Quality Entrepreneurship Oriented Education
 SO1: Personalized education SO2: Faculty Excellence
 SO3: NU Global Technology Platform SO4: Student and Alumni engagement
 ยุทธศาสตร์ที่ 2 Global and Frontier Research
 SO5: NU Research Ecosystem Development (Research International Exposure & Linkage)
 ยุทธศาสตร์ที่ 3 Knowledge-driven innovative society
 SO6: University and Society Collaboration for sustainable well-being
 SO7: Innovation-driven economic community
 ยุทธศาสตร์ที่ 4 Cultural Ecosystem Service
 SO8: Local Wisdom and Cultural Diversity Knowledge Management
 SO9: Uplift Local Wisdom for Creative Economy
 ยุทธศาสตร์ที่ 5 Sustainability Organization
 SO10: Digital Transformations SO11: Modern HR management
 SO12: SDGs SO13: EdPEX
 SO14: Resources Management (Asset Management/Resource Allocation)

3.2 แผนพัฒนาฯ ของคณะ/หน่วยงาน

- ประเด็นยุทธศาสตร์ที่.....1.....กลยุทธ์ที่.....1.6.....มาตรการที่.....-..... หลัก... ✓ ... รอง.....

4. ภาพรวมโครงการ/การดำเนินงาน

- 4.1 ภายใต้งาน แผนงานจัดการศึกษาอุดมศึกษา
4.2 ลักษณะโครงการ โครงการที่ใช้งบประมาณ โครงการที่ไม่ใช้งบประมาณ
4.3 วิธีการดำเนินงาน ดำเนินการเอง จัดจ้าง
4.4 รหัส GFMS ของโครงการ(ถ้ามี)

5. ผู้รับผิดชอบ

- 5.1 หน่วยงานที่รับผิดชอบ งานกิจการนิสิตและศิษย์เก่าสัมพันธ์
5.2 ผู้รับผิดชอบ รองคณบดีฝ่ายพัฒนานิสิตและศิษย์เก่าสัมพันธ์ โทร 6103
5.3 ผู้ประสานงาน 1. นางสาวคณิง ตรงต่อกิจ โทร 6024
2. นางสาวจตุพร เวทยพงษ์ โทร 6024
5.4 ผู้รายงานผล นางสาวคณิง ตรงต่อกิจ โทร 6024

6. หลักการและเหตุผล

เพื่อให้การดำเนินงานของสโมสรนิสิตเป็นไปอย่างต่อเนื่องและมีประสิทธิภาพ จึงได้จัดโครงการส่งเสริมและพัฒนางานสโมสรนิสิตขึ้น เพื่อคัดเลือกนิสิตที่สนใจทำกิจกรรมเสริมหลักสูตรเข้าทำงานในสโมสรนิสิต จากนั้นจะมอบหมายและถ่ายทอดงานให้กับคณะกรรมการที่ได้รับการคัดเลือก ซึ่งจะเป็นประโยชน์ในการทำกิจกรรมต่าง ๆ ให้ประสบความสำเร็จต่อไป

7. วัตถุประสงค์

- 7.1 เพื่อคัดเลือกคณะกรรมการสโมสรนิสิตมาเป็นตัวแทนในการดำเนินงานกิจกรรมพัฒนานิสิต
- 7.2 เพื่อถ่ายทอดประสบการณ์การทำงานสโมสรนิสิตให้แก่คณะกรรมการชุดใหม่
- 7.3 เพื่อให้นิสิตได้มีความรู้ความเข้าใจ และทักษะด้านการประกันคุณภาพการศึกษา

8. เป้าหมายของโครงการ

8.1. เป้าหมายการดำเนินงาน

เชิงผลผลิต(Output)	- มีจำนวนผู้เข้าร่วมโครงการเป็นไปตามเป้าหมายที่กำหนดไว้ในแต่ละกิจกรรม -กิจกรรมสามารถจัดได้ตรงตามกำหนดเวลา -ผู้ตอบแบบสอบถามในแต่ละกิจกรรมประเมินกิจกรรมอยู่ในระดับดี
เชิงผลลัพธ์(Outcome)	-นิสิตที่ได้รับเลือกให้เป็นประธานสโมสรนิสิตมีความภาคภูมิใจและตระหนักถึงความสำคัญของการทำหน้าที่ประธานสโมสรนิสิตคณะทันตแพทยศาสตร์ -คณะกรรมการสโมสรนิสิตมีความเข้าใจบทบาทและหน้าที่ของตนเองในการทำงาน และส่งเสริมการทำงานสโมสรนิสิตให้บรรลุวัตถุประสงค์ที่ตั้งไว้ในแต่ละกิจกรรม เพื่อประโยชน์ต่อตัวนิสิตเองและคณะทันตแพทยศาสตร์

ลำดับ	กิจกรรม	วัตถุประสงค์กิจกรรม
1	กิจกรรมเลือกตั้งคณะกรรมการสโมสรนิสิต	คัดเลือกคณะกรรมการสโมสรนิสิตมาเป็นตัวแทนในการดำเนินงานกิจกรรมพัฒนานิสิต
2	กิจกรรมสัมมนาสโมสรนิสิต	ถ่ายทอดประสบการณ์การทำงานสโมสรนิสิตให้แก่คณะกรรมการชุดใหม่

8.2 กลุ่มเป้าหมาย (รายกิจกรรม)

เป้าหมาย	หน่วยนับ	จำนวน	
		กิจกรรมที่ 1	กิจกรรมที่ 2
จำนวนผู้เข้าร่วมโครงการจำนวนทั้งสิ้น	คน	300	53
นิสิต	คน	300	50
บุคลากรสายวิชาการ	คน	-	1
บุคลากรสายสนับสนุน	คน	-	2

8.3. กิจกรรม/เนื้อหาที่/แผนการใช้จ่ายงบประมาณที่จะดำเนินการ (รายกิจกรรม)

กิจกรรม	งบประมาณ (บาท)	ปีงบประมาณ พ.ศ. 2566 (บาท)												
		ไตรมาส 1			ไตรมาส 2			ไตรมาส 3			ไตรมาส 4			
		ต.ค.	พ.ย.	ธ.ค.	ม.ค.	ก.พ.	มี.ค.	เม.ย.	พ.ค.	มิ.ย.	ก.ค.	ส.ค.	ก.ย.	
กิจกรรมที่ 1 เลือกตั้งคณะกรรมการสโมสรนิสิต														
ขั้นวางแผนงาน (P)														
1. กำหนดรายละเอียดของกิจกรรม			↔											
2. ประชุมเพื่อแบ่งหน้าที่ความรับผิดชอบงานในฝ่ายต่างๆ	-		↔											
3. จัดเตรียมวัสดุ อุปกรณ์ และสถานที่ในการทำกิจกรรม				↔										

กิจกรรม	งบประมาณ (บาท)	ปีงบประมาณ พ.ศ. 2566 (บาท)											
		ไตรมาส 1			ไตรมาส 2			ไตรมาส 3			ไตรมาส 4		
		ต.ค.	พ.ย.	ธ.ค.	ม.ค.	ก.พ.	มี.ค.	เม.ย.	พ.ค.	มิ.ย.	ก.ค.	ส.ค.	ก.ย.
ชั้นดำเนินการ (D) 1. ดำเนินกิจกรรมตามแผนที่ ได้ตั้งไว้	-			←→									
ชั้นสรุปและประเมินผล (C) 1. ประชุมสรุปผลการดำเนิน กิจกรรม สรุปปัญหาและ อุปสรรคที่เกิดขึ้น พร้อมทั้ง แนวทางการแก้ไข	-				←→								
ชั้นปรับปรุงตามผลการ ประเมิน(A) 1. นำแนวทางการแก้ไขของ การดำเนินกิจกรรมครั้งก่อน มาใช้ในการวางแผนกิจกรรม ครั้งต่อไป	-					←→							
กิจกรรมที่ 2 สัมมนาโมสรนิสิต													
ชั้นวางแผนงาน (P) 1. กำหนดรายละเอียดของ กิจกรรม 2. ประชุมเพื่อแบ่งหน้าที่ความ รับผิดชอบงานในฝ่ายต่างๆ 3. จัดเตรียมวัสดุ อุปกรณ์ และสถานที่ในการทำกิจกรรม	1,000					↔							
ชั้นดำเนินการ (D) 1. ดำเนินกิจกรรมตามแผนที่ ได้ตั้งไว้	24,000						←→						
ชั้นสรุปและประเมินผล (C) 1. ประชุมสรุปผลการดำเนิน กิจกรรม สรุปปัญหาและ อุปสรรคที่เกิดขึ้น พร้อมทั้ง แนวทางการแก้ไข	-							←→					
ชั้นปรับปรุงตามผลการ ประเมิน(A) 1. นำแนวทางการแก้ไขของ การดำเนินกิจกรรมครั้งก่อน มาใช้ในการวางแผนกิจกรรม ครั้งต่อไป	-									←→			
รวม	25,000												

9. งบประมาณ

9.1 แหล่งงบประมาณ

งบประมาณรายได้ 25,000 บาท

แหล่งงบประมาณ : เงินงบประมาณรายได้ ประจำปีงบประมาณ 2566 กองทุนกิจการนิสิต แผนงานจัดการศึกษาอุดมศึกษา งานสนับสนุนการจัดการศึกษา สำนักงานเลขาธิการคณะ เงินอุดหนุน เงินอุดหนุนทั่วไป โครงการกิจกรรมเพื่อพัฒนานิสิต โครงการส่งเสริมและพัฒนางานสโมสรนิสิต

9.2 รายละเอียดค่าใช้จ่าย (จำแนกหมวดค่าใช้จ่ายเป็นไปตามระเบียบทางราชการ)

กิจกรรมที่ 1 กิจกรรมเลือกตั้งคณะกรรมการสโมสรนิสิต

- ไม่มีค่าใช้จ่ายในการดำเนินโครงการ -

กิจกรรมที่ 2 กิจกรรมสัมมนาสโมสรนิสิต

ลำดับ	รายการ	รายได้ (บาท)
1	ค่าอาหารและเครื่องดื่มสำหรับผู้เข้าร่วม	8,000
2	ค่าอาหารว่างและเครื่องดื่มสำหรับผู้เข้าร่วม	3,000
3	ค่าน้ำมันเชื้อเพลิง	3,000
4	ค่าที่พัก	10,000
5	ค่าวัสดุ	1,000
รวม		25,000

*หมายเหตุ ถ้าวางจ่ายภายในหมวดรายจ่ายแต่ละหมวด

10. วัน เวลา และสถานที่ในการดำเนินการ

กิจกรรม	วัน เวลา ในการจัดกิจกรรม	สถานที่จัดกิจกรรม
กิจกรรมที่ 1	เดือนธันวาคม 2565 ถึงมกราคม 2566	คณะทันตแพทยศาสตร์ มหาวิทยาลัยธนบุรี
กิจกรรมที่ 2	เดือนมีนาคม ถึงเมษายน 2566	จังหวัดพิษณุโลก

11. ตัวชี้วัดความสำเร็จโครงการ (KPI)

ประเภท	ตัวชี้วัดความสำเร็จ (KPI)
กิจกรรมที่ 1 กิจกรรมเลือกตั้งคณะกรรมการสโมสรนิสิต	
<input checked="" type="checkbox"/> ปริมาณ	ผู้เข้าร่วมโครงการอย่างน้อยร้อยละ 70
<input checked="" type="checkbox"/> คุณภาพ	มีผลประเมินความพึงพอใจในระดับดี/มาก ขึ้นไป
<input checked="" type="checkbox"/> เวลา	ดำเนินการเสร็จสิ้นภายในเวลาที่กำหนด
<input checked="" type="checkbox"/> ต้นทุน	ใช้งบประมาณในการดำเนินโครงการไม่เกินงบประมาณที่ได้กำหนดไว้
กิจกรรมที่ 2 กิจกรรมสัมมนาสโมสรนิสิต	
<input checked="" type="checkbox"/> ปริมาณ	ผู้เข้าร่วมโครงการอย่างน้อยร้อยละ 70
<input checked="" type="checkbox"/> คุณภาพ	มีผลประเมินความพึงพอใจในระดับดี/มาก ขึ้นไป
<input checked="" type="checkbox"/> เวลา	ดำเนินการเสร็จสิ้นภายในเวลาที่กำหนด
<input checked="" type="checkbox"/> ต้นทุน	ใช้งบประมาณในการดำเนินโครงการไม่เกินงบประมาณที่ได้กำหนดไว้

12. ตัวชี้วัดประกอบการประกันคุณภาพตามเกณฑ์มาตรฐาน

EdPEX หมวดที่....3.2.....

13. ผลที่คาดว่าจะได้รับ

1) คณะกรรมการสโมสรนิสิตที่ได้รับการคัดเลือก เป็นที่ยอมรับของนิสิตทุกคน และพร้อมบริหารงานด้านกิจกรรมพัฒนานิสิตให้เป็นอย่างต่อเนื่องและมีประสิทธิภาพ

2) คณะกรรมการสโมสรนิสิตชุดใหม่ทราบถึงปัญหา อุปสรรคในการดำเนินกิจกรรมที่ผ่านมา และร่วมกันหาแนวทางการปรับปรุงและพัฒนางานด้านกิจกรรมพัฒนานิสิตในปีต่อไป

โครงการตามแผนปฏิบัติการประจำปีงบประมาณ พ.ศ. 2566 มหาวิทยาลัยนเรศวร
หน่วยงาน คณะทันตแพทยศาสตร์

1. รหัสโครงการ ทพ.0307/66

ชื่อโครงการ โครงการส่งเสริมกิจกรรมนิสิต

1.1 กิจกรรมที่ 1 กิจกรรมพัฒนานิสิตด้านความเป็นผู้นำ

1.2 กิจกรรมที่ 2 กิจกรรม Dent Freshers Week

โครงการตามยุทธศาสตร์ (Strategic project) โครงการตามภารกิจ (Function project) โครงการงานประจำ (Routine project)

2. ความสอดคล้องกับพันธกิจมหาวิทยาลัย

การผลิตบัณฑิต หลัก... ✓ ... รอง.....

การวิจัย หลัก..... รอง.....

การบริการวิชาการแก่สังคม หลัก..... รอง.....

การทำนุบำรุงศิลปวัฒนธรรม หลัก..... รอง.....

การบริหารจัดการ หลัก..... รอง.....

3. ความสอดคล้องกับแผนระดับต่าง ๆ

3.1 (ร่าง) ยุทธศาสตร์มหาวิทยาลัยนเรศวร พ.ศ. 2566 – 2570

ยุทธศาสตร์ที่ 1 Quality Entrepreneurship Oriented Education

SO1: Personalized education

SO2: Faculty Excellence

SO3: NU Global Technology Platform

SO4: Student and Alumni engagement

ยุทธศาสตร์ที่ 2 Global and Frontier Research

SO5: NU Research Ecosystem Development (Research International Exposure & Linkage)

ยุทธศาสตร์ที่ 3 Knowledge-driven innovative society

SO6: University and Society Collaboration for sustainable well-being

SO7: Innovation-driven economic community

ยุทธศาสตร์ที่ 4 Cultural Ecosystem Service

SO8: Local Wisdom and Cultural Diversity Knowledge Management

SO9: Uplift Local Wisdom for Creative Economy

ยุทธศาสตร์ที่ 5 Sustainability Organization

SO10: Digital Transformations

SO11: Modern HR management

SO12: SDGs

SO13: EdPEX

SO14: Resources Management (Asset Management/Resource Allocation)

3.2 แผนพัฒนาฯ ของคณะ/หน่วยงาน

ประเด็นยุทธศาสตร์ที่.....1.....กลยุทธ์ที่.....1.6.....มาตรการที่.....-.....

หลัก... ✓ ... รอง.....

ประเด็นยุทธศาสตร์ที่.....2.....กลยุทธ์ที่.....2.1.....มาตรการที่.....-.....

หลัก..... รอง... ✓

4. ภาพรวมโครงการ/การดำเนินงาน

4.1 ภายใต้อำนาจ

แผนงานจัดการศึกษาอุดมศึกษา

4.2 ลักษณะโครงการ

โครงการที่ใช้งบประมาณ

โครงการที่ไม่ใช้งบประมาณ

4.3 วิธีการดำเนินงาน

ดำเนินการเอง

จัดจ้าง

4.4 รหัส GFMS ของโครงการ(ถ้ามี)

5. ผู้รับผิดชอบ

5.1 หน่วยงานที่รับผิดชอบ	งานกิจการนิสิตและศิษย์เก่าสัมพันธ์	
5.2 ผู้รับผิดชอบ	รองคณบดีฝ่ายพัฒนานิสิตและศิษย์เก่าสัมพันธ์	โทร 6103
5.3 ผู้ประสานงาน	1. นางสาวคณิง ตรงต่อกิจ	โทร 6024
	2. นางสาวจตุพร เวทยพงษ์	โทร 6024
5.4 ผู้รายงานผล	นางสาวคณิง ตรงต่อกิจ	โทร 6024

6. หลักการและเหตุผล

กิจกรรมเสริมหลักสูตรจะมีส่วนช่วยให้นิสิตมีความรอบรู้และมีความรับผิดชอบมากขึ้น จึงได้จัดโครงการส่งเสริมกิจกรรมนิสิตขึ้น เพื่อให้นิสิตรู้จักการจัดการจัดสรรเวลาและใช้เวลาว่างให้เกิดประโยชน์ทั้งต่อตนเองและผู้อื่น และปลูกฝังให้นิสิตตระหนักถึงความสำคัญของความสามัคคี รู้จักใช้พลังแห่งความสามัคคีไปในทางที่ถูกต้องและสร้างสรรค์ นิสิตจักได้มีความภาคภูมิใจในคณะฯ และสถาบันการศึกษา และช่วยพัฒนาความรู้ทั้งในด้านวิชาการและด้านการดำเนินชีวิตที่นอกเหนือจากความรู้อื่นๆ ในตำราเรียนอีกด้วย

7. วัตถุประสงค์

- 7.1 เพื่อเตรียมความพร้อมให้กับนิสิตที่ต้องดำเนินกิจกรรมของคณะทันตแพทยศาสตร์
- 7.2 เพื่อเตรียมความพร้อมนิสิตใหม่ก่อนการเรียนวิชาชีพรุ่นทันตแพทย์
- 7.3 เพื่อให้นิสิตใหม่มีความภาคภูมิใจในคณะทันตแพทยศาสตร์และวิชาชีพรุ่นทันตแพทย์
- 7.4 เพื่อปลูกฝังระเบียบวินัย และแนะแนวทางการใช้ชีวิตในรั้วมหาวิทยาลัยให้แก่ นิสิตใหม่

8. เป้าหมายของโครงการ

8.1. เป้าหมายการดำเนินงาน

เชิงผลผลิต(Output)	- มีจำนวนผู้เข้าร่วมโครงการเป็นไปตามเป้าหมายที่กำหนดไว้ในแต่ละกิจกรรม - กิจกรรมสามารถจัดได้ตรงตามกำหนดเวลา - ผู้ตอบแบบสอบถามในแต่ละกิจกรรมประเมินกิจกรรมอยู่ในระดับดี
เชิงผลลัพธ์(Outcome)	- นิสิตที่เข้าร่วมโครงการแต่ละชั้นปีมีความสัมพันธ์อันดีต่อกัน และร่วมกันทำงานเป็นทีม เพื่อส่งเสริมการทำกิจกรรมของนิสิตใหม่ - นิสิตใหม่มีความเข้าใจเกี่ยวกับการใช้ชีวิตในรั้วมหาวิทยาลัยและคณะทันตแพทยศาสตร์มากขึ้น เช่น เข้าใจกฎระเบียบ ข้อบังคับ และความรู้ด้านต่างๆ ที่ต้องรับทราบและปฏิบัติตาม - นิสิตใหม่ได้ทำความรู้จักและร่วมทำกิจกรรมกับนิสิตชั้นปีอื่น เพื่อแลกเปลี่ยนประสบการณ์ และช่วยกันหาแนวทางในการเรียนคณะทันตแพทยศาสตร์อย่างมีความสุข

ลำดับ	กิจกรรม	วัตถุประสงค์กิจกรรม
1	กิจกรรมพัฒนานิสิตด้านความเป็นผู้นำ	เตรียมความพร้อมให้กับนิสิตที่ต้องดำเนินกิจกรรมของคณะทันตแพทยศาสตร์
2	กิจกรรม Dent Freshers Week	เตรียมความพร้อมนิสิตใหม่ก่อนการเรียนวิชาชีพรุ่นทันตแพทย์

8.2 กลุ่มเป้าหมาย (รายกิจกรรม)

เป้าหมาย	หน่วยนับ	จำนวน	
		กิจกรรมที่ 1	กิจกรรมที่ 2
จำนวนผู้เข้าร่วมโครงการจำนวนทั้งสิ้น	คน	54	154
นิสิต	คน	50	150
บุคลากรสายวิชาการ	คน	2	2
บุคลากรสายสนับสนุน	คน	2	2

8.3. กิจกรรม/เนื้อหาที่/แผนการใช้จ่ายงบประมาณที่จะดำเนินการ (รายกิจกรรม)

กิจกรรม	งบประมาณ (บาท)	ปีงบประมาณ พ.ศ. 2566 (บาท)											
		ไตรมาส 1			ไตรมาส 2			ไตรมาส 3			ไตรมาส 4		
		ต.ค.	พ.ย.	ธ.ค.	ม.ค.	ก.พ.	มี.ค.	เม.ย.	พ.ค.	มิ.ย.	ก.ค.	ส.ค.	ก.ย.
กิจกรรมที่ 1 พัฒนานิสิตด้านความเป็นผู้นำ													
<p>ชั้นวางแผนงาน (P)</p> <p>1. กำหนดรายละเอียดของกิจกรรม</p> <p>2. ประชุมเพื่อแบ่งหน้าที่ความรับผิดชอบงานในฝ่ายต่างๆ</p> <p>3. จัดเตรียมวัสดุ อุปกรณ์ และสถานที่ในการทำกิจกรรม</p>	-								↔				
<p>ชั้นดำเนินการ (D)</p> <p>1. ดำเนินกิจกรรมตามแผนที่ได้ตั้งไว้</p>	5,000								↔				
<p>ชั้นสรุปและประเมินผล (C)</p> <p>1. ประชุมสรุปผลการดำเนินกิจกรรม สรุปปัญหาและอุปสรรคที่เกิดขึ้น พร้อมทั้งแนวทางการแก้ไข</p>	-									↔			
<p>ชั้นปรับปรุงตามผลการประเมิน(A)</p> <p>1. นำแนวทางการแก้ไขของการดำเนินกิจกรรมครั้งก่อนมาใช้ในการวางแผนกิจกรรมครั้งต่อไป</p>	-										↔		
กิจกรรมที่ 2 Dent Freshers Week													
<p>ชั้นวางแผนงาน (P)</p> <p>1. กำหนดรายละเอียดของกิจกรรม</p> <p>2. ประชุมเพื่อแบ่งหน้าที่ความรับผิดชอบงานในฝ่ายต่างๆ</p> <p>3. จัดเตรียมวัสดุ อุปกรณ์ และสถานที่ในการทำกิจกรรม</p>	9,000								↔				
<p>ชั้นดำเนินการ (D)</p> <p>1. ดำเนินกิจกรรมตามแผนที่ได้ตั้งไว้</p>	66,000								↔				
<p>ชั้นสรุปและประเมินผล (C)</p> <p>1. ประชุมสรุปผลการดำเนินกิจกรรม สรุปปัญหาและอุปสรรคที่เกิดขึ้น พร้อมทั้งแนวทางการแก้ไข</p>	-									↔			
<p>ชั้นปรับปรุงตามผลการประเมิน(A)</p> <p>1. นำแนวทางการแก้ไขของการดำเนินกิจกรรมครั้งก่อนมาใช้ในการวางแผนกิจกรรมครั้งต่อไป</p>	-										↔		
รวม	80,000		-				-		5,000			75,000	

9. งบประมาณ

9.1 แหล่งงบประมาณ

งบประมาณรายได้ 80,000 บาท

แหล่งงบประมาณ : เงินงบประมาณรายได้ ประจำปีงบประมาณ 2566 กองทุนกิจการนิสิต แผนงานจัดการศึกษาอุดมศึกษา งานสนับสนุนการจัดการศึกษา สำนักงานเลขานุการคณะ เงินอุดหนุน เงินอุดหนุนทั่วไป โครงการกิจกรรมเพื่อพัฒนานิสิต โครงการส่งเสริมกิจกรรมนิสิต

9.2 รายละเอียดค่าใช้จ่าย (จำแนกหมวดค่าใช้จ่ายเป็นไปตามระเบียบทางราชการ)

กิจกรรมที่ 1 กิจกรรมพัฒนานิสิตด้านความเป็นผู้นำ

ลำดับ	รายการ	รายได้ (บาท)
1	ค่าอาหารและเครื่องดื่มสำหรับผู้เข้าร่วมกิจกรรม	5,000
รวม		5,000

*หมายเหตุ ถัวเฉลี่ยจ่ายภายในหมวดรายจ่ายแต่ละหมวด

กิจกรรมที่ 2 กิจกรรม Dent Freshers Week

ลำดับ	รายการ	รายได้ (บาท)
1	ค่าอาหารและเครื่องดื่มสำหรับผู้เข้าร่วมกิจกรรม	42,000
2	ค่าอาหารว่างและเครื่องดื่มสำหรับผู้เข้าร่วมกิจกรรม	17,000
3	ค่าธรรมเนียมการใช้ห้อง	3,000
4	ค่าน้ำมันเชื้อเพลิง	4,000
5	ค่าวัสดุ	9,000
รวม		75,000

*หมายเหตุ ถัวเฉลี่ยจ่ายภายในหมวดรายจ่ายแต่ละหมวด

10. วัน เวลา และสถานที่ในการดำเนินการ

กิจกรรม	วัน เวลา ในการจัดกิจกรรม	สถานที่จัดกิจกรรม
กิจกรรมที่ 1	เดือนพฤษภาคม ถึงมิถุนายน 2566	คณะทันตแพทยศาสตร์ มหาวิทยาลัยนเรศวร
กิจกรรมที่ 2	เดือนมิถุนายน ถึงกรกฎาคม 2566	จังหวัดพิษณุโลก

11. ตัวชี้วัดความสำเร็จโครงการ (KPI)

ประเภท	ตัวชี้วัดความสำเร็จ (KPI)
กิจกรรมที่ 1 กิจกรรมพัฒนานิสิตด้านความเป็นผู้นำ	
<input checked="" type="checkbox"/> ปริมาณ	ผู้เข้าร่วมโครงการอย่างน้อยร้อยละ 70
<input checked="" type="checkbox"/> คุณภาพ	มีผลประเมินความพึงพอใจในระดับดี/มาก ขึ้นไป
<input checked="" type="checkbox"/> เวลา	ดำเนินการเสร็จสิ้นภายในเวลาที่กำหนด
<input checked="" type="checkbox"/> ต้นทุน	ใช้งบประมาณในการดำเนินโครงการไม่เกินงบประมาณที่ได้กำหนดไว้
กิจกรรมที่ 2 กิจกรรม Dent Freshers Week	
<input checked="" type="checkbox"/> ปริมาณ	ผู้เข้าร่วมโครงการอย่างน้อยร้อยละ 70
<input checked="" type="checkbox"/> คุณภาพ	มีผลประเมินความพึงพอใจในระดับดี/มาก ขึ้นไป
<input checked="" type="checkbox"/> เวลา	ดำเนินการเสร็จสิ้นภายในเวลาที่กำหนด
<input checked="" type="checkbox"/> ต้นทุน	ใช้งบประมาณในการดำเนินโครงการไม่เกินงบประมาณที่ได้กำหนดไว้

12. ตัวชี้วัดประกอบการประกันคุณภาพตามเกณฑ์มาตรฐาน

EdPEx หมวดที่.....3.2.....

13. ผลที่คาดว่าจะได้รับ

- 1) นิสิตผู้ดำเนินกิจกรรมมีความพร้อมดำเนินกิจกรรมเข้าใจการปฏิบัติงานและเป็นไปในทิศทางเดียวกัน
- 2) นิสิตใหม่ได้ทราบแนวทางการศึกษาวิชาชีพทันตแพทย์
- 3) นิสิตใหม่เกิดความรักและความภาคภูมิใจในคณะและมหาวิทยาลัย
- 4) นิสิตใหม่เกิดความสามัคคีในหมู่คณะและเลือกทำกิจกรรมที่ถูกต้อง สร้างสรรค์และมีประโยชน์

โครงการตามแผนปฏิบัติการประจำปีงบประมาณ พ.ศ. 2566 มหาวิทยาลัยนเรศวร
หน่วยงาน คณะทันตแพทยศาสตร์

1. รหัสโครงการ ทพ.0308/66

ชื่อโครงการ โครงการประชุมวิชาการศิษย์เก่า

โครงการตามยุทธศาสตร์ (Strategic project) โครงการตามภารกิจ (Function project) โครงการงานประจำ (Routine project)

2. ความสอดคล้องกับพันธกิจมหาวิทยาลัย

- การผลิตบัณฑิต หลัก..... รอง..... การวิจัย หลัก..... รอง.....
 การบริการวิชาการแก่สังคม หลัก... ✓ ... รอง..... การทำนุบำรุงศิลปวัฒนธรรม หลัก..... รอง.....
 การบริหารจัดการ หลัก..... รอง.....

3. ความสอดคล้องกับแผนระดับต่าง ๆ

3.1 (ร่าง) ยุทธศาสตร์มหาวิทยาลัยนเรศวร พ.ศ. 2566 – 2570

- ยุทธศาสตร์ที่ 1 Quality Entrepreneurship Oriented Education
 SO1: Personalized education SO2: Faculty Excellence
 SO3: NU Global Technology Platform SO4: Student and Alumni engagement
 ยุทธศาสตร์ที่ 2 Global and Frontier Research
 SO5: NU Research Ecosystem Development (Research International Exposure & Linkage)
 ยุทธศาสตร์ที่ 3 Knowledge-driven innovative society
 SO6: University and Society Collaboration for sustainable well-being
 SO7: Innovation-driven economic community
 ยุทธศาสตร์ที่ 4 Cultural Ecosystem Service
 SO8: Local Wisdom and Cultural Diversity Knowledge Management
 SO9: Uplift Local Wisdom for Creative Economy
 ยุทธศาสตร์ที่ 5 Sustainability Organization
 SO10: Digital Transformations SO11: Modern HR management
 SO12: SDGs SO13: EdPEX
 SO14: Resources Management (Asset Management/Resource Allocation)

3.2 แผนพัฒนาฯ ของคณะ/หน่วยงาน

- ประเด็นยุทธศาสตร์ที่.....3.....กลยุทธ์ที่.....3.1,3.2,3.3.....มาตรการที่.....-..... หลัก.. ✓ รอง.....

4. ภาพรวมโครงการ/การดำเนินงาน

- 4.1 ภายใต้อำนาจ -
4.2 ลักษณะโครงการ โครงการที่ใช้งบประมาณ โครงการที่ไม่ใช้งบประมาณ
4.3 วิธีการดำเนินงาน ดำเนินการเอง จัดจ้าง
4.4 รหัส GFMS ของโครงการ(ถ้ามี)

5. ผู้รับผิดชอบ

- 5.1 หน่วยงานที่รับผิดชอบ ชมรมศิษย์เก่าคณะทันตแพทยศาสตร์ และงานกิจการนิสิตและศิษย์เก่าสัมพันธ์
5.2 ผู้รับผิดชอบ รองคณบดีฝ่ายพัฒนานิสิตและศิษย์เก่าสัมพันธ์ โทร 6103
5.3 ผู้ประสานงาน 1. นางสาวคณิง ตรงต่อกิจ โทร 6024
2. นางสาวจตุพร เวทยพงษ์ โทร 6024
5.4 ผู้รายงานผล นางสาวคณิง ตรงต่อกิจ โทร 6024

6. หลักการและเหตุผล

ชมรมศิษย์เก่า คณะทันตแพทยศาสตร์ มหาวิทยาลัยนเรศวร ได้ตระหนักถึงความสำคัญในการสร้างเสริมความรู้ เพื่อเพิ่มพูน ทักษะในการทำงานของศิษย์เก่าและศิษย์ปัจจุบันของคณะฯ ซึ่งเป็นพื้นฐานในการประกอบวิชาชีพ อีกทั้งเป็นการถ่ายทอดและแลกเปลี่ยนประสบการณ์การทำงานของศิษย์เก่า รวมถึงเป็นการสร้างสายสัมพันธ์อันดีระหว่าง คณาจารย์ ศิษย์เก่า และศิษย์ปัจจุบัน

7. วัตถุประสงค์

- 7.1 เพื่อให้ศิษย์เก่า และศิษย์ปัจจุบัน ได้พัฒนาองค์ความรู้ให้ทันสมัยต่อสถานการณ์ในปัจจุบัน
- 7.2 เพื่อเป็นการสนับสนุนให้เกิดการแลกเปลี่ยนความรู้และประสบการณ์ ระหว่างวิทยากรและผู้เข้าร่วมโครงการ
- 7.3 เพื่อสามารถนำความรู้มาประยุกต์ใช้ในการประกอบวิชาชีพ
- 7.4 เพื่อสร้างสายสัมพันธ์อันดีระหว่าง คณาจารย์ ศิษย์เก่า และศิษย์ปัจจุบัน

8. เป้าหมายของโครงการ

8.1. เป้าหมายการดำเนินงาน

เชิงผลผลิต(Output)	- มีจำนวนผู้เข้าร่วมโครงการเป็นไปตามเป้าหมายที่กำหนดไว้ในแต่ละกิจกรรม -กิจกรรมสามารถจัดได้ตรงตามกำหนดเวลา -ผู้ตอบแบบสอบถามในแต่ละกิจกรรมประเมินกิจกรรมอยู่ในระดับดี
เชิงผลลัพธ์(Outcome)	-ศิษย์เก่า และศิษย์ปัจจุบัน ได้รับความรู้ที่ทันสมัยต่อสถานการณ์ในปัจจุบัน - เกิดการแลกเปลี่ยนความรู้และประสบการณ์ ระหว่างวิทยากรและผู้เข้าร่วมโครงการ - ผู้เข้าร่วมโครงการสามารถนำความรู้มาประยุกต์ใช้ในการประกอบวิชาชีพ -เพิ่มโอกาสในการพัฒนาความสัมพันธ์กับศิษย์เก่าอย่างเข้มแข็งและยั่งยืน เพื่อประโยชน์ในการประสานความร่วมมือต่างๆ

8.2 กลุ่มเป้าหมาย (รายกิจกรรม)

เป้าหมาย	หน่วยนับ	จำนวน
จำนวนผู้เข้าร่วมโครงการจำนวนทั้งสิ้น	คน	67
บุคลากรสายวิชาการ	คน	15
บุคลากรสายสนับสนุน	คน	2
ศิษย์เก่า	คน	50

8.3. กิจกรรม/เนื้อหาที่/แผนการใช้จ่ายงบประมาณที่จะดำเนินการ (รายกิจกรรม)

กิจกรรม	งบประมาณ (บาท)	ปีงบประมาณ พ.ศ. 2566 (บาท)											
		ไตรมาส 1			ไตรมาส 2			ไตรมาส 3			ไตรมาส 4		
		ต.ค.	พ.ย.	ธ.ค.	ม.ค.	ก.พ.	มี.ค.	เม.ย.	พ.ค.	มิ.ย.	ก.ค.	ส.ค.	ก.ย.
ขั้นวางแผนงาน (P) 1. กำหนดรายละเอียดของกิจกรรม 2. ประชุมเพื่อแบ่งหน้าที่ความรับผิดชอบงานในฝ่ายต่างๆ 3. จัดเตรียมวัสดุ อุปกรณ์ และสถานที่ในการทำกิจกรรม	-			↔	↔								
ขั้นดำเนินการ (D) 1. ดำเนินกิจกรรมตามแผนที่ได้ตั้งไว้	-					↔							

กิจกรรม	งบประมาณ (บาท)	ปีงบประมาณ พ.ศ. 2566 (บาท)											
		ไตรมาส 1			ไตรมาส 2			ไตรมาส 3			ไตรมาส 4		
		ต.ค.	พ.ย.	ธ.ค.	ม.ค.	ก.พ.	มี.ค.	เม.ย.	พ.ค.	มิ.ย.	ก.ค.	ส.ค.	ก.ย.
ขั้นสรุปและประเมินผล (C) 1. ประชุมสรุปผลการดำเนิน กิจกรรม สรุปปัญหาและ อุปสรรคที่เกิดขึ้น พร้อมทั้ง แนวทางการแก้ไข	-						↔						
ขั้นวางแผนงาน (P) 1. กำหนดรายละเอียดของ กิจกรรม 2. ประชุมเพื่อแบ่งหน้าที่ความ รับผิดชอบงานในฝ่ายต่างๆ 3. จัดเตรียมวัสดุ อุปกรณ์ และสถานที่ในการทำกิจกรรม	-							↔					
รวม	-		-			-		-				-	

9. งบประมาณ

- ไม่มีค่าใช้จ่ายในการดำเนินโครงการ -

10. วัน เวลา และสถานที่ในการดำเนินการ

วัน เวลา ในการจัดกิจกรรม	สถานที่จัดกิจกรรม
เดือนกุมภาพันธ์ 2566	คณะทันตแพทยศาสตร์ มหาวิทยาลัยนเรศวร

11. ตัวชี้วัดความสำเร็จโครงการ (KPI)

ประเภท	ตัวชี้วัดความสำเร็จ (KPI)
<input checked="" type="checkbox"/> ปริมาณ	ผู้เข้าร่วมโครงการอย่างน้อยร้อยละ 70
<input checked="" type="checkbox"/> คุณภาพ	มีผลประเมินความพึงพอใจในระดับดี/มาก ขึ้นไป
<input checked="" type="checkbox"/> เวลา	ดำเนินการเสร็จสิ้นภายในเวลาที่กำหนด
<input checked="" type="checkbox"/> ต้นทุน	ใช้งบประมาณในการดำเนินโครงการไม่เกินงบประมาณที่ได้กำหนดไว้

12. ตัวชี้วัดประกอบการประกันคุณภาพตามเกณฑ์มาตรฐาน

EdPEx หมวดที่....3.2.....

13. ผลที่คาดว่าจะได้รับ

- 1) ศิษย์เก่าทันตแพทย์ ได้รับความรู้เกี่ยวกับงานทันตกรรม เพิ่มพูนทักษะมากขึ้น
- 2) ศิษย์เก่าทันตแพทย์นำความรู้ที่ได้มาประยุกต์ใช้ในวิชาชีพได้อย่างเหมาะสม

โครงการตามแผนปฏิบัติการประจำปีงบประมาณ พ.ศ. 2566 มหาวิทยาลัยนเรศวร
หน่วยงาน คณะทันตแพทยศาสตร์

1. รหัสโครงการ ทพ.0309/66

ชื่อโครงการ โครงการสร้างเครือข่ายนิสิต/นักศึกษาทันตแพทย์

โครงการตามยุทธศาสตร์ (Strategic project) โครงการตามภารกิจ (Function project) โครงการงานประจำ (Routine project)

2. ความสอดคล้องกับพันธกิจมหาวิทยาลัย

- การผลิตบัณฑิต หลัก... ✓... รอง..... การวิจัย หลัก..... รอง.....
 การบริการวิชาการแก่สังคม หลัก..... รอง..... การทำนุบำรุงศิลปวัฒนธรรม หลัก..... รอง.....
 การบริหารจัดการ หลัก..... รอง.....

3. ความสอดคล้องกับแผนระดับต่าง ๆ

3.1 (ร่าง) ยุทธศาสตร์มหาวิทยาลัยนเรศวร พ.ศ. 2566 – 2570

- ยุทธศาสตร์ที่ 1 Quality Entrepreneurship Oriented Education
 SO1: Personalized education SO2: Faculty Excellence
 SO3: NU Global Technology Platform SO4: Student and Alumni engagement
 ยุทธศาสตร์ที่ 2 Global and Frontier Research
 SO5: NU Research Ecosystem Development (Research International Exposure & Linkage)
 ยุทธศาสตร์ที่ 3 Knowledge-driven innovative society
 SO6: University and Society Collaboration for sustainable well-being
 SO7: Innovation-driven economic community
 ยุทธศาสตร์ที่ 4 Cultural Ecosystem Service
 SO8: Local Wisdom and Cultural Diversity Knowledge Management
 SO9: Uplift Local Wisdom for Creative Economy
 ยุทธศาสตร์ที่ 5 Sustainability Organization
 SO10: Digital Transformations SO11: Modern HR management
 SO12: SDGs SO13: EdPEX
 SO14: Resources Management (Asset Management/Resource Allocation)

3.2 แผนพัฒนาฯ ของคณะ/หน่วยงาน

- ประเด็นยุทธศาสตร์ที่.....1.....กลยุทธ์ที่.....1.5.....มาตรการที่.....-..... หลัก... ✓... รอง.....

4. ภาพรวมโครงการ/การดำเนินงาน

- 4.1 ภายใต้อำนาจ แผนงานจัดการศึกษาอุดมศึกษา
4.2 ลักษณะโครงการ โครงการที่ใช้งบประมาณ โครงการที่ไม่ใช้งบประมาณ
4.3 วิธีการดำเนินงาน ดำเนินการเอง จัดจ้าง
4.4 รหัส GFMS ของโครงการ(ถ้ามี)

5. ผู้รับผิดชอบ

- 5.1 หน่วยงานที่รับผิดชอบ งานกิจการนิสิตและศิษย์เก่าสัมพันธ์
5.2 ผู้รับผิดชอบ รองคณบดีฝ่ายพัฒนานิสิตและศิษย์เก่าสัมพันธ์ โทร 6103
5.3 ผู้ประสานงาน 1. นางสาวคณิง ตรงต่อกิจ โทร 6024
2. นางสาวจตุพร เวทยพงษ์ โทร 6024
5.4 ผู้รายงานผล นางสาวคณิง ตรงต่อกิจ โทร 6024

6. หลักการและเหตุผล

คณะทันตแพทยศาสตร์ มหาวิทยาลัยนเรศวร เล็งเห็นความสำคัญในการฝึกให้นิสิต/นักศึกษาต่างสถาบันได้แลกเปลี่ยนเรียนรู้ทั้งด้านวิชาความรู้ทางวิชาชีพ กระบวนการแก้ไขปัญหา ได้ทำงานร่วมกัน เพื่อสร้างความสัมพันธ์อันดีต่อกัน เกิดเป็นพลังองค์กรที่เข้มแข็งเพื่อเป็นกำลังสำคัญในการพัฒนาสังคมและประเทศชาติต่อไป

7. วัตถุประสงค์

7.1 เพื่อให้นิสิต/นักศึกษาต่างสถาบันได้แลกเปลี่ยนเรียนรู้ทั้งด้านวิชาความรู้ทางวิชาชีพ กระบวนการแก้ไขปัญหา ได้ทำงานร่วมกัน

7.2 เพื่อสร้างเสริมความสัมพันธ์อันดีระหว่างนิสิต/นักศึกษาทันตแพทย์

8. เป้าหมายของโครงการ

8.1. เป้าหมายการดำเนินงาน

เชิงผลผลิต(Output)	- มีจำนวนผู้เข้าร่วมโครงการเป็นไปตามเป้าหมายที่กำหนดไว้ในแต่ละกิจกรรม - กิจกรรมสามารถจัดได้ตรงตามกำหนดเวลา - ผู้ตอบแบบสอบถามในแต่ละกิจกรรมประเมินกิจกรรมอยู่ในระดับดี
เชิงผลลัพธ์(Outcome)	- นิสิตคณะทันตแพทยศาสตร์ มหาวิทยาลัยนเรศวร ได้มีโอกาสพบปะและแลกเปลี่ยนประสบการณ์การเรียนรู้กับนิสิต/นักศึกษาต่างสถาบัน เพื่อการพัฒนาเครือข่ายการทำกิจกรรมระหว่างการเรียนรู้ และอาจมีผลต่อการทำงานในอนาคตในฐานะทันตแพทย์ - นิสิตที่เข้าร่วมโครงการมีทัศนคติที่ดีต่อวิชาชีพและพร้อมให้ความร่วมมือต่อกิจกรรมของวิชาชีพที่อาจจะมีส่วนร่วมต่อไป

8.2 กลุ่มเป้าหมาย (รายกิจกรรม)

เป้าหมาย	หน่วยนับ	จำนวน
จำนวนผู้เข้าร่วมโครงการจำนวนทั้งสิ้น	คน	63
นิสิต	คน	60
บุคลากรสายวิชาการ	คน	1
บุคลากรสายสนับสนุน	คน	2

8.3. กิจกรรม/เนื้อหาที่/แผนการใช้จ่ายงบประมาณที่จะดำเนินการ (รายกิจกรรม)

กิจกรรม	งบประมาณ (บาท)	ปีงบประมาณ พ.ศ. 2566 (บาท)											
		ไตรมาส 1			ไตรมาส 2			ไตรมาส 3			ไตรมาส 4		
		ต.ค.	พ.ย.	ธ.ค.	ม.ค.	ก.พ.	มี.ค.	เม.ย.	พ.ค.	มิ.ย.	ก.ค.	ส.ค.	ก.ย.
ชั้นวางแผนงาน (P) 1. กำหนดรายละเอียดของกิจกรรม 2. ประชุมเพื่อแบ่งหน้าที่ความรับผิดชอบงานในฝ่ายต่างๆ 3. จัดเตรียมวัสดุ อุปกรณ์ และสถานที่ในการทำกิจกรรม	2,000	↔											
ชั้นดำเนินการ (D) 1. ดำเนินกิจกรรมตามแผนที่ได้ตั้งไว้	28,000		←										→

กิจกรรม	งบประมาณ (บาท)	ปีงบประมาณ พ.ศ. 2566 (บาท)											
		ไตรมาส 1			ไตรมาส 2			ไตรมาส 3			ไตรมาส 4		
		ต.ค.	พ.ย.	ธ.ค.	ม.ค.	ก.พ.	มี.ค.	เม.ย.	พ.ค.	มิ.ย.	ก.ค.	ส.ค.	ก.ย.
ขั้นสรุปและประเมินผล (C) 1. ประชุมสรุปผลการดำเนิน กิจกรรม สรุปปัญหาและ อุปสรรคที่เกิดขึ้น พร้อมทั้ง แนวทางการแก้ไข	-											↔	
ขั้นปรับปรุงตามผลการ ประเมิน(A) 1. นำแนวทางการแก้ไขของ การดำเนินกิจกรรมครั้งก่อน มาใช้ในการวางแผนกิจกรรม ครั้งต่อไป	-												↔
รวม	30,000	-			-			-			30,000		

9. งบประมาณ

9.1 แหล่งงบประมาณ

งบประมาณรายได้ 30,000 บาท

แหล่งงบประมาณ : เงินงบประมาณรายได้ ประจำปีงบประมาณ 2566 กองทุนกิจการนิสิต แผนงานจัดการศึกษาอุดมศึกษา
งานสนับสนุนการจัดการศึกษา สำนักงานเลขาธิการคณะ เงินอุดหนุน เงินอุดหนุนทั่วไป โครงการกิจกรรมเพื่อพัฒนานิสิต โครงการ
สร้างเครือข่ายนิสิต/นักศึกษาทันตแพทยศาสตร์

9.2 รายละเอียดค่าใช้จ่าย (จำแนกหมวดค่าใช้จ่ายเป็นไปตามระเบียบทางราชการ)

ลำดับ	รายการ	รายได้ (บาท)
1	ค่าน้ำมันเชื้อเพลิง	9,000
2	ค่าที่พัก	9,000
3	ค่าอาหาร	9,000
4	ค่าวัสดุ	3,000
รวม		30,000

*หมายเหตุ ถัวเฉลี่ยจ่ายภายในหมวดรายจ่ายแต่ละหมวด

10. วัน เวลา และสถานที่ในการดำเนินการ

วัน เวลา ในการจัดกิจกรรม	สถานที่จัดกิจกรรม
เดือนพฤศจิกายน 2565 ถึงสิงหาคม 2566	ประเทศไทย

11. ตัวชี้วัดความสำเร็จโครงการ (KPI)

ประเภท	ตัวชี้วัดความสำเร็จ (KPI)
<input checked="" type="checkbox"/> ปริมาณ	ผู้เข้าร่วมโครงการอย่างน้อยร้อยละ 70
<input checked="" type="checkbox"/> คุณภาพ	มีผลประเมินความพึงพอใจในระดับดี/มาก ขึ้นไป
<input checked="" type="checkbox"/> เวลา	ดำเนินการเสร็จสิ้นภายในเวลาที่กำหนด
<input checked="" type="checkbox"/> ต้นทุน	ใช้งบประมาณในการดำเนินโครงการไม่เกินงบประมาณที่ได้กำหนดไว้

12. ตัวชี้วัดประกอบการประกันคุณภาพตามเกณฑ์มาตรฐาน
EdPEx หมวดที่....3.2.....

13. ผลที่คาดว่าจะได้รับ

- 1) ผู้เข้าร่วมกิจกรรมได้แลกเปลี่ยนเรียนรู้ทั้งด้านวิชาความรู้ทางวิชาชีพ และกระบวนการแก้ไขปัญหา
- 2) ผู้เข้าร่วมกิจกรรมได้สร้างความสัมพันธ์อันดีต่อกัน

โครงการ ทพ.04

โรงพยาบาลทันตกรรม

โครงการตามแผนปฏิบัติการประจำปีงบประมาณ พ.ศ. 2566 มหาวิทยาลัยนเรศวร
หน่วยงาน คณะทันตแพทยศาสตร์

1. รหัสโครงการ ทพ.0401/66

ชื่อโครงการ โครงการอบรมพัฒนางานด้านมาตรฐานโรงพยาบาล

1.1 กิจกรรมที่ 1 กิจกรรมการประเมินคุณภาพ

1.2 กิจกรรมที่ 2 กิจกรรมคลินิกทันตกรรมคุณภาพ

1.3 กิจกรรมที่ 3 กิจกรรม HA Walk Rally มุ่งสู่คุณภาพบริการ

1.4 กิจกรรมที่ 4 กิจกรรมการพัฒนาศักยภาพองค์กร และการพัฒนาองค์ความรู้อย่างต่อเนื่อง

โครงการตามยุทธศาสตร์ (Strategic project) โครงการตามภารกิจ (Function project) โครงการงานประจำ (Routine project)

2. ความสอดคล้องกับพันธกิจมหาวิทยาลัย

การผลิตบัณฑิต หลัก..... รอง... ✓ ...

การวิจัย หลัก..... รอง... ✓ ...

การบริการวิชาการแก่สังคม หลัก..... รอง.....

การทำนุบำรุงศิลปวัฒนธรรม หลัก..... รอง.....

การบริหารจัดการ หลัก... ✓ ... รอง.....

3. ความสอดคล้องกับแผนระดับต่าง ๆ

3.1 (ร่าง) ยุทธศาสตร์มหาวิทยาลัยนเรศวร พ.ศ. 2566 – 2570

ยุทธศาสตร์ที่ 1 Quality Entrepreneurship Oriented Education

SO1: Personalized education

SO2: Faculty Excellence

SO3: NU Global Technology Platform

SO4: Student and Alumni engagement

ยุทธศาสตร์ที่ 2 Global and Frontier Research

SO5: NU Research Ecosystem Development (Research International Exposure & Linkage)

ยุทธศาสตร์ที่ 3 Knowledge-driven innovative society

SO6: University and Society Collaboration for sustainable well-being

SO7: Innovation-driven economic community

ยุทธศาสตร์ที่ 4 Cultural Ecosystem Service

SO8: Local Wisdom and Cultural Diversity Knowledge Management

SO9: Uplift Local Wisdom for Creative Economy

ยุทธศาสตร์ที่ 5 Sustainability Organization

SO10: Digital Transformations

SO11: Modern HR management

SO12: SDGs

SO13: EdPEX

SO14: Resources Management (Asset Management/Resource Allocation)

3.2 แผนพัฒนาฯ ของคณะ/หน่วยงาน

ประเด็นยุทธศาสตร์ที่.....5.....กลยุทธ์ที่.....5.2.....มาตรการที่.....5.2.1..... หลัก... ✓ ... รอง.....

4. ภาพรวมโครงการ/การดำเนินงาน

4.1 ภายใต้อำนาจ

แผนงานบริการสุขภาพ

4.2 ลักษณะโครงการ

โครงการที่ใช้งบประมาณ

โครงการที่ไม่ใช้งบประมาณ

4.3 วิธีการดำเนินงาน

ดำเนินการเอง

จัดจ้าง

4.4 รหัส GFMS ของโครงการ(ถ้ามี)

5. ผู้รับผิดชอบ

5.1 หน่วยงานที่รับผิดชอบ

โรงพยาบาลทันตกรรม คณะทันตแพทยศาสตร์

5.2 ผู้รับผิดชอบ

รองผู้อำนวยการฝ่ายพัฒนาคุณภาพและนวัตกรรม

โทร 6954

5.3 ผู้ประสานงาน

นางสาวสุกัลกัญ ไชยเดช

โทร 6954

5.4 ผู้รายงานผล

นางสาวสุกัลกัญ ไชยเดช

โทร 6954

6. หลักการและเหตุผล

โรงพยาบาลทันตกรรม คณะทันตแพทยศาสตร์ มหาวิทยาลัยนเรศวร เป็นหน่วยงานหนึ่งในการฝึกปฏิบัติงานของนิสิตทันตแพทย์ และให้บริการทางทันตกรรมแก่ประชาชนโดยทั่วไป และเพื่อให้ผู้รับบริการเกิดความมั่นใจในคุณภาพการรักษา โรงพยาบาลทันตกรรม จึงได้นำแนวทางปฏิบัติเพื่อความปลอดภัยทางทันตกรรม Thai Dental Safety Goals & Guidelines 2015 ของทันตแพทยสภา และมาตรฐานโรงพยาบาล และบริการสุขภาพ ของสถาบันรับรองคุณภาพสถานพยาบาล (องค์การมหาชน) ซึ่งเป็นสถาบันที่ทำการรับรองมาตรฐานโรงพยาบาลทั่วประเทศ มาเป็นแนวทางในการพัฒนา ออกแบบระบบงานที่เหมาะสม และส่งเสริมการพัฒนาคุณภาพอย่างต่อเนื่อง

การรับรองโรงพยาบาล ครอบคลุมการบริหารโรงพยาบาล การจัดการระบบงานสำคัญ กระบวนการดูแลผู้ป่วย รวมถึงผลลัพธ์ที่เกิดขึ้น การได้มาซึ่งการรับรองกระบวนการคุณภาพ โรงพยาบาลจะต้องดำเนินกิจกรรมหลัก 3 ขั้นตอน คือ การพัฒนาคุณภาพ การประเมินคุณภาพ และการรับรองคุณภาพ การออกแบบและจัดการระบบงานสำคัญของโรงพยาบาล ตามมาตรฐานโรงพยาบาล และบริการสุขภาพ ของสถาบันรับรองคุณภาพสถานพยาบาล (องค์การมหาชน) จึงเป็นขั้นตอนสำคัญ เพราะสามารถกระตุ้นให้เกิดการพัฒนาในทุกระดับ ให้สอดคล้องกับระบบงานสำคัญต่าง ๆ ของโรงพยาบาลทันตกรรม ดังนี้

1. ระบบบริหารความเสี่ยง เพื่อจัดการความเสี่ยง และสร้างความปลอดภัยแก่ผู้ป่วย ผู้รับบริการ เจ้าหน้าที่ โดยจัดทำระบบรายงานความเสี่ยงในรูปแบบออนไลน์ และมีการให้ความรู้เกี่ยวกับการความเสี่ยง และอุบัติการณ์ มีการประสานเชื่อมโยงข้อมูลระหว่างทีมนำ และระบบงานสำคัญต่าง ๆ ภายในโรงพยาบาลทันตกรรม

2. ระบบสิ่งแวดล้อมในการดูแลผู้ป่วย คือ การบริหารจัดการสิ่งแวดล้อมทางกายภาพมีความปลอดภัย สร้างความมั่นใจว่าผู้ป่วยภายในโรงพยาบาลทันตกรรมจะปลอดภัย เนื่องจากโรงพยาบาลทันตกรรมมีการจัดทำแผนบริหารความเสี่ยงด้านสิ่งแวดล้อม ตลอดจนซ่อมแผนภาวะฉุกเฉินที่อาจเกิดขึ้นได้ บุคลากรทุกคนได้รับความรู้และการฝึกอบรมเป็นประจำ

3. ระบบการควบคุมและการป้องกันการติดเชื้อ โรงพยาบาลจัดให้มีระบบป้องกันและควบคุมการติดเชื้อ รวมถึงระบบการเฝ้าระวังและติดตามที่เหมาะสมกับบริบท มีการอบรมให้ความรู้กับบุคลากร สามารถสร้างความมั่นใจให้ผู้รับบริการได้

4. ระบบเวชระเบียนผู้ป่วย คือ ผู้ป่วยทุกรายมีข้อมูลเพียงพอสำหรับการสื่อสาร การดูแลต่อเนื่อง การเรียนรู้ การวิจัย การประเมินผล และการใช้เป็นหลักฐานทางกฎหมาย มีการประเมินความสมบูรณ์ของเวชระเบียน และมีการออกแบบและปรับปรุงระบบเวชระเบียน และประชาสัมพันธ์ผู้ที่มีส่วนเกี่ยวข้องทราบ

5. ระบบบริหารจัดการยา และสารต่าง ๆ ที่ใช้ในโรงพยาบาลทันตกรรม เพื่อสร้างความมั่นใจในระบบการจัดการยาที่ปลอดภัย เหมาะสม และได้ผล รวมทั้งการมียาที่มีคุณภาพ พร้อมใช้ และผ่านขั้นตอนการคัดเลือกที่ได้มาตรฐาน มีระบบการจ่ายยาออนไลน์ ป้องกันการผิดพลาดในการจ่ายยาในผู้ป่วยที่มีการอาการแพ้

6. ระบบการดูแลผู้ป่วย เป็นการบริหารจัดการเกี่ยวกับผู้ป่วย ผู้ป่วยทั่วไป และผู้ป่วยกลุ่มเฉพาะ โดยให้ผู้ป่วยเข้ารับบริการทันเวลา เหมาะสม ผู้ป่วยทุกรายได้รับการประเมินความต้องการและปัญหาสุขภาพอย่างถูกต้อง ครบถ้วน และเหมาะสม มีการจัดทำแผนการดูแลผู้ป่วยต่อเนื่อง และสามารถประสานกับญาติและหน่วยงานที่เกี่ยวข้องได้

การพัฒนาคุณภาพที่ได้ผล จะต้องมีการดำเนินการอย่างต่อเนื่องตามวงล้อ PDCA เพราะการเรียนรู้จะเป็นสิ่งที่ค่อย ๆ ขยับเคลื่อนการพัฒนา การเรียนรู้จากจุดอ่อน ความเสี่ยง เหตุการณ์ไม่พึงประสงค์ และเสียงสะท้อนต่าง ๆ เพื่อนำไปสู่การปรับปรุงให้รัดกุมยิ่งขึ้น จนเกิดกลายเป็นวัฒนธรรมความปลอดภัยขององค์กร

คณะฯ ได้ตระหนักถึงการให้บริการที่มีคุณภาพ ปลอดภัย และได้มาตรฐาน รวมถึงการพัฒนาคุณภาพอย่างต่อเนื่อง จึงได้จัดโครงการฯ นี้ขึ้น อันจะก่อให้เกิดประโยชน์กับองค์กรในลำดับต่อไป

7. วัตถุประสงค์โครงการ

7.1 ได้รับการประเมินจากสถาบันรับรองคุณภาพสถานพยาบาล (องค์การมหาชน)

7.2 ได้รับการประเมินจากตามแนวทางปฏิบัติเพื่อความปลอดภัยทางทันตกรรม Thai Dental Safety Goals & Guidelines 2015 ของทันตแพทยสภา

7.3 บุคลากรที่ปฏิบัติงานในโรงพยาบาลทันตกรรม และนิสิตทันตแพทย์ ทราบระบบการทำงานภายในโรงพยาบาลทันตกรรม และบทบาทหน้าที่ของทีมพัฒนาคุณภาพของโรงพยาบาลทันตกรรม

7.4 เพื่อพัฒนาความรู้ และทักษะการทำงาน รวมถึงพัฒนาศักยภาพในการทำงานของบุคลากรให้สามารถปฏิบัติงานได้อย่างประสิทธิภาพ

8. เป้าหมายของโครงการ

8.1. เป้าหมายการดำเนินงาน

เชิงผลผลิต (Output)	บุคลากรได้รับความรู้ในการพัฒนางานคุณภาพ และสามารถมีผลงานการพัฒนาคุณภาพ (CQI) ในหน่วยงาน
เชิงผลลัพธ์ (Outcome)	บุคลากรนำความรู้ที่ได้ไปปรับกระบวนการทำงานด้านการพัฒนาคุณภาพของโรงพยาบาลทันตกรรม

ลำดับ	กิจกรรม	วัตถุประสงค์กิจกรรม
1	กิจกรรมที่ 1 กิจกรรมการประเมินคุณภาพ	ได้รับการประเมินจากสถานบันรับรองคุณภาพสถานพยาบาล (องค์การมหาชน)
2	กิจกรรมที่ 2 กิจกรรมคลินิกทันตกรรมคุณภาพ	ได้รับการประเมินจากตามแนวทางปฏิบัติเพื่อความปลอดภัยทางทันตกรรม Thai Dental Safety Goals & Guidelines 2015 ของทันตแพทยสภา
3	กิจกรรมที่ 3 กิจกรรม HA Walk Rally มุ่งสู่คุณภาพบริการ	บุคลากรที่ปฏิบัติงานในโรงพยาบาลทันตกรรม และนิสิตทันตแพทย์ ทราบระบบการทำงานภายในโรงพยาบาลทันตกรรม และบทบาทหน้าที่ของทีมพัฒนาคุณภาพของโรงพยาบาลทันตกรรม
4	กิจกรรมที่ 4 กิจกรรมการพัฒนาศักยภาพองค์กร และการพัฒนาองค์ความรู้อย่างต่อเนื่อง	เพื่อพัฒนาความรู้ และทักษะการทำงาน รวมถึงพัฒนาศักยภาพในการทำงานของบุคลากรให้สามารถปฏิบัติงานได้อย่างมีประสิทธิภาพ

8.2 กลุ่มเป้าหมาย (รายกิจกรรม)

เป้าหมาย	หน่วยนับ	จำนวน			
		กิจกรรมที่ 1	กิจกรรมที่ 2	กิจกรรมที่ 3	กิจกรรมที่ 4
จำนวนผู้เข้าร่วมโครงการจำนวนทั้งสิ้น	คน	140	140	170	140
นิสิต	คน	-	-	50	-
บุคลากรสายวิชาการ	คน	60	60	40	60
บุคลากรสายสนับสนุน	คน	80	80	80	80

8.3. กิจกรรม/เนื้อหาที่/แผนการใช้จ่ายงบประมาณที่จะดำเนินการ (รายกิจกรรม)

กิจกรรม	งบประมาณ (บาท)	ปีงบประมาณ พ.ศ. 2566 (บาท)											
		ไตรมาส 1			ไตรมาส 2			ไตรมาส 3			ไตรมาส 4		
		ต.ค.	พ.ย.	ธ.ค.	ม.ค.	ก.พ.	มี.ค.	เม.ย.	พ.ค.	มิ.ย.	ก.ค.	ส.ค.	ก.ย.
กิจกรรมที่ 1 กิจกรรมการประเมินคุณภาพ ครั้งที่ 1 การประเมินคุณภาพ													
ขั้นวางแผนงาน (P)													
1 ขออนุมัติโครงการ	-	↔											
2 ประชาสัมพันธ์โครงการ			↔										
ขั้นดำเนินการ (D)													
1 กำหนดวันเวลาในการจัดกิจกรรม	37,000							↔					
2 ดำเนินการจัดกิจกรรม								↔					
ขั้นสรุปและประเมินผล (C)													
1 สรุปกิจกรรม	-								↔				
2 ประเมินผลการจัดกิจกรรม										↔			

กิจกรรม	งบประมาณ (บาท)	ปีงบประมาณ พ.ศ. 2566 (บาท)												
		ไตรมาส 1			ไตรมาส 2			ไตรมาส 3			ไตรมาส 4			
		ต.ค.	พ.ย.	ธ.ค.	ม.ค.	ก.พ.	มี.ค.	เม.ย.	พ.ค.	มิ.ย.	ก.ค.	ส.ค.	ก.ย.	
ชั้นปรับปรุงตามผลการประเมิน(A) 1 ปรับปรุงแก้ไขตามผลประเมินกิจกรรม 2 นำข้อเสนอแนะไปวางแผนเพื่อดำเนินกิจกรรมในปีถัดไป	-												↔	↔
กิจกรรมที่ 1 กิจกรรมการประเมินคุณภาพ ครั้งที่ 2 การเยี่ยมเพื่อกระตุ้นการพัฒนา														
ชั้นวางแผนงาน (P) 1 ขออนุมัติโครงการ 2 ประชาสัมพันธ์โครงการ	-	↔												
ชั้นดำเนินการ (D) 1 กำหนดวันเวลาในการจัดกิจกรรม 2 ดำเนินการจัดกิจกรรม	3,000							↔	↔					
ชั้นสรุปและประเมินผล (C) 1 สรุปกิจกรรม 2 ประเมินผลการจัดกิจกรรม	-									↔	↔			
ชั้นปรับปรุงตามผลการประเมิน(A) 1 ปรับปรุงแก้ไขตามผลประเมินกิจกรรม 2 นำข้อเสนอแนะไปวางแผนเพื่อดำเนินกิจกรรมในปีถัดไป	-											↔	↔	
กิจกรรมที่ 2 กิจกรรมคลินิกทันตกรรมคุณภาพ														
ชั้นวางแผนงาน (P) 1 ขออนุมัติโครงการ 2 ประชาสัมพันธ์โครงการ	-	↔												
ชั้นดำเนินการ (D) 1 กำหนดวันเวลาในการจัดกิจกรรม 2 ดำเนินการจัดกิจกรรม	38,000							↔	↔					
ชั้นสรุปและประเมินผล (C) 1 สรุปกิจกรรม 2 ประเมินผลการจัดกิจกรรม	-									↔	↔			
ชั้นปรับปรุงตามผลการประเมิน(A) 1 ปรับปรุงแก้ไขตามผลประเมินกิจกรรม 2 นำข้อเสนอแนะไปวางแผนเพื่อดำเนินกิจกรรมในปีถัดไป	-											↔	↔	

กิจกรรม	งบประมาณ (บาท)	ปีงบประมาณ พ.ศ. 2566 (บาท)										
		ไตรมาส 1			ไตรมาส 2			ไตรมาส 3			ไตรมาส 4	
		ต.ค.	พ.ย.	ธ.ค.	ม.ค.	ก.พ.	มี.ค.	เม.ย.	พ.ค.	มิ.ย.	ก.ค.	ส.ค.
กิจกรรมที่ 3 กิจกรรม HA Walk Rally มุ่งสู่คุณภาพบริการ												
ชั้นวางแผนงาน (P)												
1 ขออนุมัติโครงการ	-	↔										
2 ประชาสัมพันธ์โครงการ			↔									
ชั้นดำเนินการ (D)												
1 กำหนดวันเวลาในการจัดกิจกรรม	4,800		↔	↔								
2 ดำเนินการจัดกิจกรรม												
ชั้นสรุปและประเมินผล (C)												
1 สรุปกิจกรรม	-				↔							
2 ประเมินผลการจัดกิจกรรม						↔						
ชั้นปรับปรุงตามผลการประเมิน(A)												
1 ปรับปรุงแก้ไขตามผลประเมินกิจกรรม	-						↔					
2 นำข้อเสนอแนะไปวางแผนเพื่อดำเนินกิจกรรมในปีถัดไป								↔				
กิจกรรมที่ 4 กิจกรรมการพัฒนาศักยภาพองค์กร และการพัฒนาองค์ความรู้อย่างต่อเนื่อง												
ชั้นวางแผนงาน (P)												
1 ขออนุมัติโครงการ	-	↔										
2 ประชาสัมพันธ์โครงการ			↔	↔								
ชั้นดำเนินการ (D)												
1 กำหนดวันเวลาในการจัดกิจกรรม	16,800				↔	↔						
2 ดำเนินการจัดกิจกรรม								↔	↔			
ชั้นสรุปและประเมินผล (C)												
1 สรุปกิจกรรม	-								↔	↔		
2 ประเมินผลการจัดกิจกรรม										↔	↔	
ชั้นปรับปรุงตามผลการประเมิน (A)												
1 ปรับปรุงแก้ไขตามผลประเมินกิจกรรม	-										↔	↔
2 นำข้อเสนอแนะไปวางแผนเพื่อดำเนินกิจกรรมในปีถัดไป											↔	↔
รวม	99,600		4,800			54,800		40,000			-	

9. งบประมาณ

9.1 แหล่งงบประมาณ

งบประมาณรายได้ 99,600 บาท

แหล่งงบประมาณ : เงินงบประมาณรายได้ ประจำปีงบประมาณ 2566 กองทุนบริการสุขภาพ แผนงานบริการสุขภาพ งานบริการรักษาพยาบาล โรงพยาบาลทันตกรรม เงินอุดหนุน เงินอุดหนุนทั่วไป โครงการพัฒนาคุณภาพองค์กร โครงการอบรมพัฒนา งานด้านมาตรฐานโรงพยาบาล

9.2 รายละเอียดค่าใช้จ่าย (จำแนกหมวดค่าใช้จ่ายเป็นไปตามระเบียบทางราชการ)

กิจกรรมที่ 1 กิจกรรมการประเมินคุณภาพ

ครั้งที่ 1 การประเมินคุณภาพ

ลำดับ	รายการ	รายได้ (บาท)
1	ค่าใช้จ่ายในการประเมินและรับรองคุณภาพแบบเหมาจ่าย (2 ราย x 18,000 บาท)	36,000
2	ค่าเลี้ยงรับรองวิทยากร	1,000
รวม		37,000

ครั้งที่ 2 การเยี่ยมเพื่อกระตุ้นการพัฒนา

ลำดับ	รายการ	รายได้ (บาท)
1	ค่าใช้จ่ายในการเดินทางไปราชการ เพื่อรับ - ส่งวิทยากรในการตรวจเยี่ยม	3,000
รวม		3,000

*หมายเหตุ ถัวเฉลี่ยจ่ายภายในหมวดรายจ่ายแต่ละหมวด

กิจกรรมที่ 2 กิจกรรมคลินิกทันตกรรมคุณภาพ

ลำดับ	รายการ	รายได้ (บาท)
1	ค่าใช้จ่ายในการประเมินเหมาจ่าย (3 ราย x 12,000 บาท)	36,000
2	ค่าเลี้ยงรับรองวิทยากร	2,000
รวม		38,000

*หมายเหตุ ถัวเฉลี่ยจ่ายภายในหมวดรายจ่ายแต่ละหมวด

กิจกรรมที่ 3 กิจกรรม HA Walk Rally มุ่งสู่คุณภาพบริการ

ลำดับ	รายการ	รายได้ (บาท)
1	ค่าอาหารกลางวันบุคลากร (80 บาท x 60 ราย)	4,800
รวม		4,800

*หมายเหตุ ถัวเฉลี่ยจ่ายภายในหมวดรายจ่ายแต่ละหมวด

กิจกรรมที่ 4 กิจกรรมการพัฒนาศักยภาพองค์กร และการพัฒนาองค์ความรู้อย่างต่อเนื่อง

ลำดับ	รายการ	รายได้ (บาท)
1	ค่าตอบแทนวิทยากร (1 ราย x 600 บาท x 6 ชั่วโมง)	3,600
2	ค่าเดินทางวิทยากร	4,000
3	ค่าที่พักวิทยากร (1 ราย x 1,400 บาท)	1,400
4	ค่าอาหารกลางวันบุคลากร (80 บาท x 60 ราย)	4,800
5	ค่าเลี้ยงรับรองวิทยากร	2,000
6	ค่าของที่ระลึก	1,000
รวม		16,800

*หมายเหตุ ถัวเฉลี่ยจ่ายภายในหมวดรายจ่ายแต่ละหมวด

10. วัน เวลา และสถานที่ในการดำเนินการ

กิจกรรม	วัน เวลา ในการจัดกิจกรรม	สถานที่จัดกิจกรรม
กิจกรรมที่ 1 กิจกรรมการประเมินคุณภาพ		
ครั้งที่ 1 การประเมินคุณภาพ	เมษายน - พฤษภาคม 2566 เวลา 08.30-16.30 น.	โรงพยาบาลทันตกรรม
ครั้งที่ 2 การเยี่ยมเพื่อกระตุ้นการพัฒนา	กรกฎาคม 2566 เวลา 08.30-16.30 น.	โรงพยาบาลทันตกรรม
กิจกรรมที่ 2 กิจกรรมคลินิกทันตกรรมคุณภาพ		
	เมษายน 2566 เวลา 08.30-16.30 น.	โรงพยาบาลทันตกรรม
กิจกรรมที่ 3 กิจกรรม HA Walk Rally มุ่งสู่คุณภาพบริการ		
	อังคารที่ 27 ธันวาคม 2565 เวลา 08.30-16.30 น.	โรงพยาบาลทันตกรรม
กิจกรรมที่ 4 กิจกรรมการพัฒนาศักยภาพองค์กร และการพัฒนาองค์ความรู้อย่างต่อเนื่อง		
	ศุกร์ที่ 24 มีนาคม 2566 เวลา 08.30-16.30 น.	โรงพยาบาลทันตกรรม

11. ตัวชี้วัดความสำเร็จโครงการ (KPI)

ประเภท	ตัวชี้วัดความสำเร็จ (KPI)
กิจกรรมที่ 1 กิจกรรมการประเมินคุณภาพ	
<input checked="" type="checkbox"/> ปริมาณ	ผู้เข้าร่วมโครงการอย่างน้อยร้อยละ 70
<input checked="" type="checkbox"/> คุณภาพ	ผ่านการประเมิน โดยผู้ทรงคุณวุฒิ
<input checked="" type="checkbox"/> เวลา	ดำเนินการเสร็จสิ้นภายในเวลาที่กำหนด
<input checked="" type="checkbox"/> ต้นทุน	ใช้งบประมาณในการดำเนินโครงการไม่เกินงบประมาณที่ได้กำหนดไว้
กิจกรรมที่ 2 กิจกรรมคลินิกทันตกรรมคุณภาพ	
<input checked="" type="checkbox"/> ปริมาณ	ผู้เข้าร่วมโครงการอย่างน้อยร้อยละ 70
<input checked="" type="checkbox"/> คุณภาพ	ผ่านการประเมิน โดยผู้ทรงคุณวุฒิ
<input checked="" type="checkbox"/> เวลา	ดำเนินการเสร็จสิ้นภายในเวลาที่กำหนด
<input checked="" type="checkbox"/> ต้นทุน	ใช้งบประมาณในการดำเนินโครงการไม่เกินงบประมาณที่ได้กำหนดไว้
กิจกรรมที่ 3 กิจกรรม HA Walk Rally มุ่งสู่คุณภาพบริการ	
<input checked="" type="checkbox"/> ปริมาณ	ผู้เข้าร่วมโครงการอย่างน้อยร้อยละ 70
<input checked="" type="checkbox"/> คุณภาพ	ผู้เข้าร่วมอบรม ร้อยละ 60 มีความรู้ความเข้าใจเกี่ยวกับมาตรฐานความปลอดภัย ในระดับดี/มากขึ้นไป
<input checked="" type="checkbox"/> เวลา	ดำเนินการเสร็จสิ้นภายในเวลาที่กำหนด
<input checked="" type="checkbox"/> ต้นทุน	ใช้งบประมาณในการดำเนินโครงการไม่เกินงบประมาณที่ได้กำหนดไว้
กิจกรรมที่ 4 กิจกรรมการพัฒนาศักยภาพองค์กร และการพัฒนาองค์ความรู้อย่างต่อเนื่อง	
<input checked="" type="checkbox"/> ปริมาณ	ผู้เข้าร่วมโครงการอย่างน้อยร้อยละ 70
<input checked="" type="checkbox"/> คุณภาพ	ผู้เข้าร่วมอบรมร้อยละ 60 มีความเข้าใจหลังการอบรมในระดับดี/มาก
<input checked="" type="checkbox"/> เวลา	ดำเนินการเสร็จสิ้นภายในเวลาที่กำหนด
<input checked="" type="checkbox"/> ต้นทุน	ใช้งบประมาณในการดำเนินโครงการไม่เกินงบประมาณที่ได้กำหนดไว้

12. ตัวชี้วัดประกอบการประกันคุณภาพตามเกณฑ์มาตรฐาน

EdPEX หมวดที่.....4.1 4.2 6.1 และ 6.2.....

13. ผลที่คาดว่าจะได้รับ

กิจกรรมที่ 1 กิจกรรมการประเมินคุณภาพ

- ได้รับการประเมิน และผ่านการประเมินตามลำดับขั้นการรับรองจากสถาบันรับรองคุณภาพสถานพยาบาล (องค์การมหาชน)

กิจกรรมที่ 2 กิจกรรมคลินิกทันตกรรมคุณภาพ

- ได้รับการประเมินและผ่านเกณฑ์มาตรฐานเป็นคลินิกทันตกรรมคุณภาพ

กิจกรรมที่ 3 กิจกรรม HA Walk Rally มุ่งสู่คุณภาพบริการ

- บุคลากรใหม่ และนิสิตทันตแพทย์ที่ปฏิบัติงานคลินิก ได้ทราบแนวทางปฏิบัติ และระบบงานของโรงพยาบาลทันตกรรม

กิจกรรมที่ 4 กิจกรรมการพัฒนาศักยภาพองค์กร และการพัฒนาองค์ความรู้อย่างต่อเนื่อง

- บุคลากรได้รับการพัฒนาความรู้ และสามารถนำไปปฏิบัติได้อย่างเหมาะสมและมีประสิทธิภาพ

โครงการตามแผนปฏิบัติการประจำปีงบประมาณ พ.ศ. 2566 มหาวิทยาลัยนเรศวร
หน่วยงาน คณะทันตแพทยศาสตร์

1. รหัสโครงการ ทพ.0402/66

ชื่อโครงการ โครงการเผยแพร่วิชาการแก่สังคมและประชาสัมพันธ์

- 1.1 กิจกรรมที่ 1 กิจกรรมการจัดรายการวิทยุ “ฟันทอล์ค” สถานีวิทยุกระจายเสียง มหาวิทยาลัยนเรศวร คลื่นความถี่ FM 107.25 MHz.
- 1.2 กิจกรรมที่ 2 กิจกรรมการจัดรายการวิทยุร่วมกับสถานีวิทยุกระจายเสียงแห่งประเทศไทย จังหวัดพิษณุโลก คลื่นความถี่ FM 94.25 MHz. และ AM 1026 KHz.
- 1.3 กิจกรรมที่ 3 กิจกรรมการออกให้บริการชุมชนด้านทันตสุขภาพ เนื่องในวันเปิดโลกกิจกรรม มหาวิทยาลัยนเรศวร
- 1.4 กิจกรรมที่ 4 กิจกรรมจัดทำสื่อประชาสัมพันธ์ดิจิทัลบริการวิชาการสู่สังคม
- 1.5 กิจกรรมที่ 5 กิจกรรมประชาสัมพันธ์ส่งเสริมความรู้ผ่านสื่อออนไลน์ (เว็บเพจโรงพยาบาลทันตกรรม)
- 1.6 กิจกรรมที่ 6 กิจกรรมออกหน่วยบริการวิชาการเคลื่อนที่มหาวิทยาลัยนเรศวร (NU Mobile Unit)

โครงการตามยุทธศาสตร์ (Strategic project) โครงการตามภารกิจ (Function project) โครงการงานประจำ (Routine project)

2. ความสอดคล้องกับพันธกิจมหาวิทยาลัย

- | | |
|---|--|
| <input checked="" type="checkbox"/> การผลิตบัณฑิต หลัก..... รอง... ✓ ... | <input type="checkbox"/> การวิจัย หลัก..... รอง..... |
| <input checked="" type="checkbox"/> การบริการวิชาการแก่สังคม หลัก... ✓ ... รอง..... | <input type="checkbox"/> การทำนุบำรุงศิลปวัฒนธรรม หลัก..... รอง..... |
| <input type="checkbox"/> การบริหารจัดการ หลัก..... รอง..... | |

3. ความสอดคล้องกับแผนระดับต่าง ๆ

3.1 (ร่าง) ยุทธศาสตร์มหาวิทยาลัยนเรศวร พ.ศ. 2566 – 2570

- | | |
|---|---|
| <input checked="" type="checkbox"/> ยุทธศาสตร์ที่ 1 Quality Entrepreneurship Oriented Education | <input type="checkbox"/> SO2: Faculty Excellence |
| <input checked="" type="checkbox"/> SO1: Personalized education | <input type="checkbox"/> SO4: Student and Alumni engagement |
| <input type="checkbox"/> SO3: NU Global Technology Platform | |
| <input type="checkbox"/> ยุทธศาสตร์ที่ 2 Global and Frontier Research | |
| <input type="checkbox"/> SO5: NU Research Ecosystem Development (Research International Exposure & Linkage) | |
| <input checked="" type="checkbox"/> ยุทธศาสตร์ที่ 3 Knowledge-driven innovative society | |
| <input checked="" type="checkbox"/> SO6: University and Society Collaboration for sustainable well-being | |
| <input type="checkbox"/> SO7: Innovation-driven economic community | |
| <input type="checkbox"/> ยุทธศาสตร์ที่ 4 Cultural Ecosystem Service | |
| <input type="checkbox"/> SO8: Local Wisdom and Cultural Diversity Knowledge Management | |
| <input type="checkbox"/> SO9: Uplift Local Wisdom for Creative Economy | |
| <input type="checkbox"/> ยุทธศาสตร์ที่ 5 Sustainability Organization | |
| <input type="checkbox"/> SO10: Digital Transformations | <input type="checkbox"/> SO11: Modern HR management |
| <input type="checkbox"/> SO12: SDGs | <input type="checkbox"/> SO13: EdPEX |
| <input type="checkbox"/> SO14: Resources Management (Asset Management/Resource Allocation) | |

3.2 แผนพัฒนาฯ ของคณะ/หน่วยงาน

- | | |
|---|--|
| <input checked="" type="checkbox"/> ประเด็นยุทธศาสตร์ที่.....3.....กลยุทธ์ที่.....3.3.....มาตรการที่.....3.3.1, 3.3.2, 3.3.8.....หลัก... ✓ ... รอง..... | |
| <input checked="" type="checkbox"/> ประเด็นยุทธศาสตร์ที่.....5.....กลยุทธ์ที่.....5.3.....มาตรการที่.....5.3.2, 5.3.3.....หลัก... ✓ ... รอง..... | |

4. ภาพรวมโครงการ/การดำเนินงาน

- 4.1 ภายใต้อำนาจหน้าที่ แผนงานบริการวิชาการแก่สังคม
- 4.2 ลักษณะโครงการ โครงการที่ใช้งบประมาณ โครงการที่ไม่ใช้งบประมาณ
- 4.3 วิธีการดำเนินงาน ดำเนินการเอง จัดจ้าง
- 4.4 รหัส GFMS ของโครงการ(ถ้ามี)

5. ผู้รับผิดชอบ

- 5.1 หน่วยงานที่รับผิดชอบ หน่วยงานบริการวิชาการแก่ชุมชน งานบริการวิชาการสู่สังคม
- 5.2 ผู้รับผิดชอบ ประธานคณะกรรมการหน่วยบริการแก่ชุมชน
- 5.3 ผู้ประสานงาน อาจารย์ ทันตแพทย์ ธนพร ไสววิทยสกุล
ทันตแพทย์ ไพศาล รันตเรืองวิโรจน์
ทันตแพทย์หญิง นวินดา โพธิ์ทองสุนันท์
ทันตแพทย์หญิง ณิชภัทร อุทุมกุล
นางเจนตา บัวเทศ โทร 6025
นางสาวพินผกา สวนเอก โทร 6953
นายวันเฉลิม อยู่ทิพย์ โทร 6954
- 5.4 ผู้รายงานผล นายวันเฉลิม อยู่ทิพย์ โทร 6954

6. หลักการและเหตุผล

การบริการวิชาการแก่สังคม เป็นหนึ่งในภารกิจหลักของคณะทันตแพทยศาสตร์ มหาวิทยาลัยนเรศวร โดยคณะฯ ได้ให้ความสำคัญและดำเนินการอย่างต่อเนื่อง เพื่อให้บุคลากรและนิสิตทันตแพทย์ได้มีส่วนร่วมในการพัฒนาทางด้านทันตสุขภาพและคุณภาพชีวิตที่ดีแก่ชุมชน โดยมีการบูรณาการองค์ความรู้ด้านทันตกรรม หลักวิชาการและงานวิจัยเชื่อมโยงการให้บริการวิชาการเข้ากับสื่อประชาสัมพันธ์ที่ทันสมัย โดยมีความถูกต้องและรวดเร็วอันเป็นส่วนหนึ่งที่ทำให้ชุมชนและสังคมได้รับความรู้ด้านการเสริมสร้างสุขภาพช่องปากของตนเอง ข้อมูลข่าวสารทางด้านโภชนาการที่เป็นประโยชน์เกิดการเรียนรู้ร่วมกันอย่างถูกต้อง ปลอดภัย และเหมาะสม

คณะฯ ได้ตระหนักถึงความสำคัญของภารกิจดังกล่าว จึงได้จัดโครงการเผยแพร่วิชาการแก่สังคมและประชาสัมพันธ์ขึ้น อันจะก่อให้เกิดประโยชน์กับนิสิตทันตแพทย์ บุคลากร ประชาชนและสังคมต่อไป

7. วัตถุประสงค์โครงการ

- 7.1 เพื่อเผยแพร่ความรู้ทางวิชาการด้านทันตสุขภาพแก่ประชาชน
- 7.2 เพื่อประชาสัมพันธ์คณะทันตแพทยศาสตร์ มหาวิทยาลัยนเรศวร เกี่ยวกับโครงการ/กิจกรรม ผลการดำเนินงานของคณะฯ เกี่ยวกับการบริการวิชาการแก่สังคมให้เป็นที่รู้จักอย่างแพร่หลาย
- 7.3 บุคลากรมีประสบการณ์ในการให้บริการวิชาการแก่สังคมในรูปแบบของการจัดรายการวิทยุ
- 7.4 เพื่อพัฒนาและสนับสนุนให้นิสิตทันตแพทย์สามารถบูรณาการความรู้สู่การปฏิบัติได้อย่างมีประสิทธิภาพและมีศักยภาพในการทำงานเป็นทีม
- 7.5 เป็นการสร้างเครือข่ายและความร่วมมือระหว่างหน่วยงานภาครัฐและเอกชน เพื่อให้สามารถต่อยอดในการพัฒนาร่วมกัน

8. กิจกรรม/เป้าหมายของโครงการ

8.1 เป้าหมายการดำเนินงาน

เชิงผลผลิต (Output)	ประชาชนได้รับความรู้และเกิดทัศนคติที่ดีต่อการดูแลสุขภาพภายในช่องปาก ตลอดจนสามารถป้องกันและสร้างเสริมสุขภาพของตนเองได้อย่างถูกต้องต่อไป
เชิงผลลัพธ์ (Outcome)	1. บุคลากรได้มีประสบการณ์ในการให้บริการวิชาการแก่สังคม ในรูปแบบของการจัดรายการวิทยุ รวมทั้งเป็นการเผยแพร่กิจกรรมบริการต่าง ๆ ของคณะฯ และประชาสัมพันธ์โรงพยาบาลทันตกรรมให้เป็นที่รู้จักแก่ประชาชนทั่วไป 2. นิสิตทันตแพทย์นำองค์ความรู้ทางทันตกรรมสู่การปฏิบัติได้อย่างมีประสิทธิภาพและมีศักยภาพในการทำงานเป็นทีม 3. เกิดเครือข่ายความร่วมมือระหว่างโรงพยาบาลทันตกรรมและหน่วยงานภายนอก

ลำดับ	กิจกรรม	วัตถุประสงค์กิจกรรม
1	กิจกรรมที่ 1 กิจกรรมการจัดรายการวิทยุ “ฟันทอล์ค” สถานีวิทยุกระจายเสียง มหาวิทยาลัยนเรศวร คลื่นความถี่ FM 107.25 MHz.	<ol style="list-style-type: none"> 1. เพื่อให้ประชาชนได้รับความรู้และเกิดทัศนคติที่ดีต่อการดูแลสุขภาพภายในช่องปาก ตลอดจนสามารถป้องกันและสร้างเสริมสุขภาพของตนเองได้อย่างถูกต้องต่อไป 2. เพื่อให้บุคลากรได้มีประสบการณ์ในการให้บริการวิชาการแก่สังคมในรูปแบบของการจัดรายการวิทยุ 3. เพื่อประชาสัมพันธ์โรงพยาบาลทันตกรรมให้เป็นที่รู้จักของประชาชนทั่วไป 4. เพื่อเป็นการสร้างเครือข่ายร่วมกันภายในมหาวิทยาลัยนเรศวร
2	กิจกรรมที่ 2 กิจกรรมการจัดรายการวิทยุร่วมกับสถานีวิทยุกระจายเสียงแห่งประเทศไทย จังหวัดพิษณุโลก คลื่นความถี่ FM 94.25 MHz. และ AM 1026 KHz.	<ol style="list-style-type: none"> 1. เพื่อให้ประชาชนได้รับความรู้และเกิดทัศนคติที่ดีต่อการดูแลสุขภาพภายในช่องปาก ตลอดจนสามารถป้องกันและสร้างเสริมสุขภาพของตนเองได้อย่างถูกต้องต่อไป 2. เพื่อให้บุคลากรได้มีประสบการณ์ในการให้บริการวิชาการแก่สังคมในรูปแบบของการจัดรายการวิทยุ 3. เพื่อประชาสัมพันธ์โรงพยาบาลทันตกรรมเป็นที่รู้จักของประชาชนทั่วไป 4. เพื่อเป็นการสร้างเครือข่ายร่วมกันภายนอกมหาวิทยาลัยนเรศวร
3	กิจกรรมที่ 3 กิจกรรมการออกให้บริการชุมชนด้านทันตศึกษา เนื่องในวันเปิดโลกกิจกรรม มหาวิทยาลัยนเรศวร	<ol style="list-style-type: none"> 1. เพื่อให้ทันตแพทย์ได้ทำกิจกรรมที่เป็นประโยชน์แก่สังคมร่วมกัน และส่งเสริมความสามัคคีในหมู่คณะ 2. เพื่อให้ทันตแพทย์มีศักยภาพในการทำงานเป็นทีม 3. เพื่อให้ทันตแพทย์สามารถนำองค์ความรู้ที่เรียนมาประยุกต์ใช้กับสถานการณ์จริงได้อย่างมีประสิทธิภาพ 4. เพื่อให้ทันตแพทย์มีทักษะในการสื่อสารความรู้ด้านทันตสุขภาพแก่นิสิตมหาวิทยาลัยนเรศวรได้ถูกต้องและเหมาะสม 5. เพื่อเป็นการสร้างเครือข่ายร่วมกันระหว่างนิสิตภายในมหาวิทยาลัย
4	กิจกรรมที่ 4 กิจกรรมจัดทำสื่อประชาสัมพันธ์ดิจิทัลบริการวิชาการสู่สังคม	<ol style="list-style-type: none"> 1. เพื่อให้ประชาชนได้รับความรู้และเกิดทัศนคติที่ดีต่อการดูแลสุขภาพภายในช่องปาก ตลอดจนสามารถป้องกันและสร้างเสริมสุขภาพของตนเองได้อย่างถูกต้องต่อไป 2. เพื่อให้ผู้มารับบริการทางทันตกรรม ได้รับทราบข้อมูล ข่าวสาร โครงการ/กิจกรรมและผลงานของโรงพยาบาลทันตกรรม
5	กิจกรรมที่ 5 กิจกรรมประชาสัมพันธ์ส่งเสริมความรู้ผ่านสื่อออนไลน์ (เว็บเพจโรงพยาบาลทันตกรรม)	<ol style="list-style-type: none"> 1. เพื่อให้ประชาชนได้รับความรู้และเกิดทัศนคติที่ดีต่อการดูแลสุขภาพภายในช่องปาก ตลอดจนสามารถป้องกันและสร้างเสริมสุขภาพของตนเองได้อย่างถูกต้องต่อไป 2. เพื่อให้ประชาชนสามารถเข้าถึงข้อมูลข่าวสารของโรงพยาบาลทันตกรรม ได้อย่างรวดเร็วและทันต่อเหตุการณ์
6	กิจกรรมที่ 6 กิจกรรมออกหน่วยบริการวิชาการเคลื่อนที่มหาวิทยาลัยนเรศวร (NU Mobile Unit)	<ol style="list-style-type: none"> 1. เพื่อให้ประชาชนได้รับความรู้และเกิดทัศนคติที่ดีต่อการดูแลสุขภาพภายในช่องปาก ตลอดจนสามารถป้องกันและสร้างเสริมสุขภาพของตนเองได้อย่างถูกต้องต่อไป 2. เพื่อประชาสัมพันธ์โรงพยาบาลทันตกรรมเป็นที่รู้จักของประชาชนทั่วไป 3. เพื่อเป็นการสร้างเครือข่ายร่วมกัน ทั้งภายในและภายนอกมหาวิทยาลัยนเรศวร

8.2 กลุ่มเป้าหมาย (รายกิจกรรม)

เป้าหมาย	หน่วยนับ	จำนวน					
		กิจกรรมที่ 1	กิจกรรมที่ 2	กิจกรรมที่ 3	กิจกรรมที่ 4	กิจกรรมที่ 5	กิจกรรมที่ 6
จำนวนผู้เข้าร่วมโครงการจำนวนทั้งสิ้น	คน	46	10	235	35,025	1,605	60
นิสิต	คน	-	-	30	-	-	-
บุคลากรสายวิชาการ	คน	20	10	2	20	-	5
บุคลากรสายสนับสนุน	คน	-	-	3	5	5	5
ประชาชน/สังคม	คน	ไม่สามารถระบุได้		200	35,000	1,600	50
บทความวิชาการด้านทันตสุขภาพ	เรื่อง	20	-	-	-	-	-
วิดีโอด้านทันตสุขภาพ	คลิป	6	-	-	-	-	-

8.3 กิจกรรม/เนื้อหาที่/แผนการใช้จ่ายงบประมาณที่จะดำเนินการ (รายกิจกรรม)

กิจกรรม	งบประมาณ (บาท)	ปีงบประมาณ พ.ศ. 2566 (บาท)											
		ไตรมาส 1			ไตรมาส 2			ไตรมาส 3			ไตรมาส 4		
		ต.ค.	พ.ย.	ธ.ค.	ม.ค.	ก.พ.	มี.ค.	เม.ย.	พ.ค.	มิ.ย.	ก.ค.	ส.ค.	ก.ย.
กิจกรรมที่ 1 กิจกรรมการจัดรายการ วิทยุ "ฟันทอล์ค" สถานีวิทยุกระจายเสียง มหาวิทยาลัยนครสวรรค์ คลื่นความถี่ FM 107.25 MHz.													
ชั้นวางแผนงาน (P)	-												
1. ประชุมคณะกรรมการ		←→											
2. จัดตารางรายการวิทยุ			←→										
3. รวบรวมบทความเกี่ยวกับความรู้ด้านทันตสุขภาพ			←→										→
ชั้นดำเนินการ (D)	-												
1. ขออนุมัติโครงการ		←→											
2. ดำเนินโครงการ		←→											→
ชั้นสรุปและประเมินผล (C)	-												
1. สรุปและประเมินผลโครงการ													←→
ชั้นปรับปรุงตามผลการประเมิน (A)	-												←→
กิจกรรมที่ 2 กิจกรรมการจัดรายการ วิทยุร่วมกับสถานีวิทยุกระจายเสียงแห่งประเทศไทย จังหวัดพิษณุโลกคลื่นความถี่ FM 94.25 MHz. และ AM 1026 KHz.													
ชั้นวางแผนงาน (P)	-												
1. ประสานงานกับหน่วยงานที่เกี่ยวข้อง		←→											
2. จัดตารางรายการวิทยุ		←→											
3. ประชาสัมพันธ์แก่ผู้ที่เกี่ยวข้อง			←→										
ชั้นดำเนินการ (D)	-												
1. ขออนุมัติโครงการ		←→											
2. ดำเนินโครงการ		←→											→
ชั้นสรุปและประเมินผล (C)	-												
1. สรุปและประเมินผลโครงการ													←→
ชั้นปรับปรุงตามผลการประเมิน (A)	-												←→

กิจกรรม	งบประมาณ (บาท)	ปีงบประมาณ พ.ศ. 2566 (บาท)											
		ไตรมาส 1			ไตรมาส 2			ไตรมาส 3			ไตรมาส 4		
		ต.ค.	พ.ย.	ธ.ค.	ม.ค.	ก.พ.	มี.ค.	เม.ย.	พ.ค.	มิ.ย.	ก.ค.	ส.ค.	ก.ย.
กิจกรรมที่ 3 กิจกรรมการออกให้ บริการชุมชนด้านทันตสุขภาพ เนื่องในวันเปิดโลกกิจกรรม มหาวิทยาลัยนเรศวร													
ขั้นวางแผนงาน (P)	1,000												
1. ประชุมผู้เกี่ยวข้อง										↔			
2. ประสานงานกับหน่วยงานที่เกี่ยวข้อง										↔			
ขั้นดำเนินการ (D)	-												
1. ขออนุมัติโครงการ										↔			
2. ดำเนินโครงการ										↔	↔		
3. สำรวจพื้นที่ จัดเตรียมวัสดุ อุปกรณ์										↔	↔		
ขั้นสรุปและประเมินผล (C)	-												
1. สรุปและประเมินผลโครงการ													↔
ขั้นปรับปรุงตามผลการประเมิน (A)	-												↔
กิจกรรมที่ 4 กิจกรรมจัดทำสื่อประชาสัมพันธ์ดิจิทัลบริการวิชาการสู่สังคม													
ขั้นวางแผนงาน (P)	-												
1. ประชุมคณะกรรมการ		↔											
ขั้นดำเนินการ (D)	15,000												
1. ขออนุมัติโครงการ			↔										
2. ติตป้ายประชาสัมพันธ์ภายใน โรงพยาบาล			↔										↔
ขั้นสรุปและประเมินผล (C)	-												
1. สรุปและประเมินผลโครงการ													↔
กิจกรรมที่ 5 กิจกรรมประชาสัมพันธ์ ส่งเสริมความรู้ผ่านสื่อออนไลน์ (เว็บเพจโรงพยาบาลทันตกรรม)													
ขั้นวางแผนงาน (P)	-												
1. ประชุมคณะกรรมการ		↔											
ขั้นดำเนินการ (D)	-												
1. ขออนุมัติโครงการ			↔										
2. ข้อมูลประชาสัมพันธ์/รูปภาพ กิจกรรม/ผลงานลงเว็บเพจ โรงพยาบาลทันตกรรม				↔									↔
ขั้นสรุปและประเมินผล (C)	-												
1. สรุปและประเมินผลโครงการ													↔
กิจกรรมที่ 6 กิจกรรมออกหน่วยบริการวิชาการเคลื่อนที่มหาวิทยาลัยนเรศวร (NU Mobile Unit)													
ขั้นวางแผนงาน (P)	1,500												
1. ประชุมคณะกรรมการ													
ขั้นดำเนินการ (D)	-												
1. ขออนุมัติโครงการ			↔										
2. จัดเตรียมวัสดุ อุปกรณ์					↔								
3. ดำเนินโครงการ							↔						
ขั้นสรุปและประเมินผล (C)	-												
1. สรุปและประเมินผลโครงการ								↔					
รวม	17,500		15,000			1,500			-			1,000	

9. งบประมาณ

9.1 แหล่งงบประมาณ

งบประมาณรายได้ 17,500 บาท

แหล่งงบประมาณ : เงินงบประมาณรายได้ ประจำปีงบประมาณ 2566 กองทุนบริการวิชาการ แผนงานบริการวิชาการ แก่สังคม งานบริการวิชาการแก่ชุมชน สำนักงานเลขานุการคณะกรรมการแพทยศาสตร์ เงินอุดหนุน เงินอุดหนุนทั่วไป โครงการบริการวิชาการแก่สังคม โครงการเผยแพร่วิชาการแก่สังคมและประชาสัมพันธ์

9.2 รายละเอียดค่าใช้จ่าย (จำแนกหมวดค่าใช้จ่ายเป็นไปตามระเบียบทางราชการ)

กิจกรรมที่ 1 กิจกรรมการจัดรายการวิทยุ “ฟันทอล์ค” สถานีวิทยุกระจายเสียง มหาวิทยาลัยนเรศวรคลื่นความถี่ FM 107.25 MHz

- ไม่มีค่าใช้จ่ายในการดำเนินกิจกรรม -

กิจกรรมที่ 2 กิจกรรมการจัดรายการวิทยุร่วมกับสถานีวิทยุกระจายเสียงแห่งประเทศไทย จังหวัดพิษณุโลก คลื่นความถี่ FM 94.25 MHz. และ AM 1026 KHz.

- ไม่มีค่าใช้จ่ายในการดำเนินกิจกรรม -

กิจกรรมที่ 3 กิจกรรมการออกให้บริการชุมชนด้านทันตสุขศึกษา เนื่องในวันเปิดโลกกิจกรรม มหาวิทยาลัยนเรศวร

ลำดับ	รายการ	รายได้ (บาท)
1	ค่าอาหารกลางวันสำหรับบุคลากร และนิสิตทันตแพทย์	1,000
รวม		1,000

*หมายเหตุ ถัวเฉลี่ยจ่ายภายในหมวดรายจ่ายแต่ละหมวด

กิจกรรมที่ 4 กิจกรรมจัดทำสื่อประชาสัมพันธ์ดิจิทัลบริการวิชาการสู่สังคม

ลำดับ	รายการ	รายได้ บาท)
1	ค่าวัสดุโฆษณาและเผยแพร่	8,000
2	ค่าวัสดุคอมพิวเตอร์	4,500
3	ค่าวัสดุไฟฟ้าและวิทยุ	2,500
รวม		15,000

*หมายเหตุ ถัวเฉลี่ยจ่ายภายในหมวดรายจ่ายแต่ละหมวด

กิจกรรมที่ 5 กิจกรรมประชาสัมพันธ์ส่งเสริมความรู้ผ่านสื่อออนไลน์ (เว็บเพจโรงพยาบาลทันตกรรม)

- ไม่มีค่าใช้จ่ายในการดำเนินกิจกรรม -

กิจกรรมที่ 6 กิจกรรมออกหน่วยบริการวิชาการเคลื่อนที่มหาวิทยาลัยนเรศวร (NU Mobile Unit)

ลำดับ	รายการ	รายได้ (บาท)
1	ค่าวัสดุโฆษณาและเผยแพร่	1,000
2	ค่าวัสดุงานบ้านงานครัว	500
รวม		1,500

*หมายเหตุ ถัวเฉลี่ยจ่ายภายในหมวดรายจ่ายแต่ละหมวด

10. วัน เวลา และสถานที่ในการดำเนินการ

กิจกรรม	วัน เวลา ในการจัดกิจกรรม	สถานที่จัดกิจกรรม
กิจกรรมที่ 1	ทุกวันจันทร์ ตั้งแต่เดือนตุลาคม 2565 – กันยายน 2566	สถานีวิทยุกระจายเสียง มหาวิทยาลัยนเรศวร
กิจกรรมที่ 2	ทุกวันพุธสัปดาห์แรกของเดือน ตั้งแต่เดือนตุลาคม 2565 – กันยายน 2566	สถานีวิทยุกระจายเสียงแห่งประเทศไทย จังหวัดพิษณุโลก
กิจกรรมที่ 3	รวมมหาวิทยาลัยนเรศวรกำหนด	มหาวิทยาลัยนเรศวร
กิจกรรมที่ 4	ตั้งแต่เดือนตุลาคม 2565 – เดือนกันยายน 2566	โรงพยาบาลทันตกรรม คณะทันตแพทยศาสตร์
กิจกรรมที่ 5	ตั้งแต่เดือนตุลาคม 2565 – เดือนกันยายน 2566	สื่อออนไลน์ (เว็บเพจโรงพยาบาลทันตกรรม)
กิจกรรมที่ 6	รวมมหาวิทยาลัยนเรศวรกำหนด	หน่วยงานภายนอกมหาวิทยาลัย

11. ตัวชี้วัดความสำเร็จโครงการ (KPI)

ประเภท	ตัวชี้วัดความสำเร็จ (KPI)
กิจกรรมที่ 1 กิจกรรมการจัดรายการวิทยุ “ฟันทอล์ค” สถานีวิทยุกระจายเสียง มหาวิทยาลัยนเรศวร คลื่นความถี่ FM 107.25 MHz	
<input checked="" type="checkbox"/> ปริมาณ <input checked="" type="checkbox"/> คุณภาพ <input checked="" type="checkbox"/> เวลา <input type="checkbox"/> ต้นทุน	- มีบทความ/ทันตสุขภาพ/กิจกรรม/ผลงานโรงพยาบาล ฯลฯ เพื่อเผยแพร่แก่ประชาชนทั่วไปอย่างน้อย 20 เรื่อง/บทความ/ปี - เนื้อหาสาระที่นำเสนอในรายการ เกี่ยวข้องกับการส่งเสริมสุขภาพช่องปากที่ดีสำหรับประชาชน - ดำเนินการเสร็จสิ้นภายในเวลาที่กำหนด - ไม่มี เนื่องจากไม่ใช้งบประมาณ
กิจกรรมที่ 2 กิจกรรมการจัดรายการวิทยุร่วมกับสถานีวิทยุกระจายเสียงแห่งประเทศไทย จังหวัดพิษณุโลก คลื่นความถี่ FM 94.25 MHz. และ AM 1026 KHz.	
<input checked="" type="checkbox"/> ปริมาณ <input checked="" type="checkbox"/> คุณภาพ <input checked="" type="checkbox"/> เวลา <input type="checkbox"/> ต้นทุน	- จัดรายการทุกเดือน เดือนละ 1 ครั้ง - มีเนื้อหาสาระที่นำเสนอในรายการ เกี่ยวข้องกับการความรู้ด้านทันตสุขภาพ/ส่งเสริมสุขภาพช่องปากที่ดีสำหรับประชาชน - ดำเนินการเสร็จสิ้นภายในเวลาที่กำหนด - ไม่มี เนื่องจากไม่ใช้งบประมาณ
กิจกรรมที่ 3 กิจกรรมกิจกรรมการออกให้บริการชุมชนด้านทันตสุขภาพ เนื่องในวันเปิดโลกกิจกรรม มหาวิทยาลัยนเรศวร	
<input checked="" type="checkbox"/> ปริมาณ <input checked="" type="checkbox"/> คุณภาพ <input checked="" type="checkbox"/> เวลา <input checked="" type="checkbox"/> ต้นทุน	- ผู้เข้าร่วมโครงการฯ อย่างน้อยร้อยละ 80 - มีผลประเมินความพึงพอใจของผู้รับบริการในระดับดีขึ้นไป - ผู้รับบริการได้รับความรู้เกี่ยวกับการดูแลสุขภาพช่องปากที่ถูกต้องเหมาะสม - ดำเนินการเสร็จสิ้นภายในเวลาที่กำหนด
กิจกรรมที่ 4 กิจกรรมจัดทำสื่อประชาสัมพันธ์ดิจิทัลบริการวิชาการสู่สังคม	
<input checked="" type="checkbox"/> ปริมาณ <input checked="" type="checkbox"/> คุณภาพ <input checked="" type="checkbox"/> เวลา <input checked="" type="checkbox"/> ต้นทุน	- จัดทำสื่อประชาสัมพันธ์สิ่งพิมพ์หรือดิจิทัลอย่างน้อย 1 เรื่อง/เดือน - มีเนื้อหาประชาสัมพันธ์เกี่ยวกับทันตสุขภาพที่ถูกหลักวิชาการ - ดำเนินการเสร็จสิ้นภายในเวลาที่กำหนด - ใช้งบประมาณตามที่กำหนดไว้
กิจกรรมที่ 5 กิจกรรมประชาสัมพันธ์ส่งเสริมความรู้ผ่านสื่อออนไลน์ (เว็บเพจโรงพยาบาลทันตกรรม)	
<input checked="" type="checkbox"/> ปริมาณ <input checked="" type="checkbox"/> คุณภาพ <input checked="" type="checkbox"/> เวลา <input type="checkbox"/> ต้นทุน	- มีวิดีโอด้านทันตสุขภาพผ่านสื่อออนไลน์ อย่างน้อย 1 เรื่อง ต่อเดือน และจำนวนผู้เข้าถึงความรู้/like/Share เพิ่มขึ้นร้อยละ 2 ต่อเดือน - มีเนื้อหาประชาสัมพันธ์เกี่ยวกับทันตสุขภาพที่ถูกหลักวิชาการ - ดำเนินการเสร็จสิ้นภายในเวลาที่กำหนด - ไม่มี เนื่องจากไม่ใช้งบประมาณ

ประเภท	ตัวชี้วัดความสำเร็จ (KPI)
กิจกรรมที่ 6 กิจกรรมออกหน่วยบริการวิชาการเคลื่อนที่มหาวิทยาลัยนเรศวร (NU Mobile Unit)	
<input checked="" type="checkbox"/> ปริมาณ	- มีกิจกรรมเกี่ยวกับทันตสุขศึกษาอย่างน้อย 2 กิจกรรม
<input checked="" type="checkbox"/> คุณภาพ	- มีข้อมูลเนื้อหาการประชาสัมพันธ์เกี่ยวกับทันตสุขภาพเหมาะสม
<input checked="" type="checkbox"/> เวลา	- ดำเนินการเสร็จสิ้นภายในเวลาที่กำหนด
<input checked="" type="checkbox"/> ต้นทุน	- ใช้งบประมาณตามที่กำหนดไว้

12. ตัวชี้วัดประกอบการประกันคุณภาพตามเกณฑ์มาตรฐาน

AUN-QA เกณฑ์คุณภาพที่.....6.2, 7.1, 8.4.....

EdPEX หมวดที่.....3.1, 3.2, 6.1, 6.2, 7.2.....

13. ผลที่คาดว่าจะได้รับ

กิจกรรมที่ 1 กิจกรรมการจัดรายการวิทยุ “ฟันทอล์ค” สถานีวิทยุกระจายเสียง มหาวิทยาลัยนเรศวร คลื่นความถี่ FM 107.25 MHz

1. ประชาชนได้รับความรู้และเกิดทัศนคติที่ดีต่อการดูแลสุขภาพภายในช่องปาก ตลอดจนสามารถป้องกันและสร้างเสริมสุขภาพของตนเองได้อย่างถูกต้องต่อไป

2. บุคลากรได้มีประสบการณ์ในการให้บริการวิชาการแก่สังคมในรูปแบบของการจัดรายการวิทยุ

3. โรงพยาบาลทันตกรรมเป็นที่รู้จักของประชาชนทั่วไป

4. เป็นการสร้างเครือข่ายร่วมกันภายในมหาวิทยาลัยนเรศวร

กิจกรรมที่ 2 กิจกรรมการจัดรายการวิทยุร่วมกับสถานีวิทยุกระจายเสียงแห่งประเทศไทย จังหวัดพิษณุโลก คลื่นความถี่ FM 94.25 MHz. และ AM 1026 KHz.

1. ประชาชนได้รับความรู้และเกิดทัศนคติที่ดีต่อการดูแลสุขภาพภายในช่องปาก ตลอดจนสามารถป้องกันและสร้างเสริมสุขภาพของตนเองได้อย่างถูกต้องต่อไป

2. บุคลากรได้มีประสบการณ์ในการให้บริการวิชาการแก่สังคมในรูปแบบของการจัดรายการวิทยุ

3. โรงพยาบาลทันตกรรมเป็นที่รู้จักของประชาชนทั่วไป

4. เป็นการสร้างเครือข่ายร่วมกันภายนอกมหาวิทยาลัยนเรศวร

กิจกรรมที่ 3 กิจกรรมการออกให้บริการชุมชนด้านทันตสุขภาพ เนื่องในวันเปิดโลกกิจกรรม

1. นิสิตทันตแพทย์ได้ทำกิจกรรมที่เป็นประโยชน์แก่สังคมร่วมกัน และส่งเสริมความสามัคคีในหมู่คณะ

2. นิสิตทันตแพทย์มีศักยภาพในการทำงานเป็นทีม

3. นิสิตทันตแพทย์สามารถนำองค์ความรู้ที่เรียนมาประยุกต์ใช้กับสถานการณ์จริงได้อย่างมีประสิทธิภาพ

4. นิสิตทันตแพทย์มีทักษะในการสื่อสารความรู้ด้านทันตสุขภาพแก่นิสิตมหาวิทยาลัยนเรศวรได้ถูกต้องและเหมาะสม

5. เป็นการสร้างเครือข่ายร่วมกันระหว่างนิสิตภายในมหาวิทยาลัย

กิจกรรมที่ 4 กิจกรรมจัดทำสื่อประชาสัมพันธ์ดิจิทัลบริการวิชาการสู่สังคม

1. ประชาชนได้รับความรู้และเกิดทัศนคติที่ดีต่อการดูแลสุขภาพภายในช่องปากตลอดจนสามารถป้องกันและสร้างเสริมสุขภาพของตนเองได้อย่างถูกต้องต่อไป

2. ผู้มารับบริการทางทันตกรรม ได้รับทราบข้อมูล ข่าวสาร โครงการ/กิจกรรมและผลงานของโรงพยาบาลทันตกรรม

กิจกรรมที่ 5 กิจกรรมประชาสัมพันธ์ส่งเสริมความรู้ผ่านสื่อออนไลน์ (เว็บเพจโรงพยาบาลทันตกรรม)

1. ประชาชนได้รับความรู้และเกิดทัศนคติที่ดีต่อการดูแลสุขภาพภายในช่องปากตลอดจนสามารถป้องกันและสร้างเสริมสุขภาพของตนเองได้อย่างถูกต้องต่อไป

2. ประชาชนสามารถเข้าถึงข้อมูลข่าวสารของโรงพยาบาลทันตกรรม ได้อย่างรวดเร็วและทันต่อเหตุการณ์

กิจกรรมที่ 6 กิจกรรมออกหน่วยบริการวิชาการเคลื่อนที่มหาวิทยาลัยนเรศวร (NU Mobile Unit)

1. ประชาชนได้รับความรู้และเกิดทัศนคติที่ดีต่อการดูแลสุขภาพภายในช่องปาก ตลอดจนสามารถป้องกันและสร้างเสริมสุขภาพของตนเองได้อย่างถูกต้องต่อไป

2. โรงพยาบาลทันตกรรมเป็นที่รู้จักของประชาชนทั่วไป

3. เป็นการสร้างเครือข่ายร่วมกัน ทั้งภายในและภายนอกมหาวิทยาลัยนเรศวร

โครงการตามแผนปฏิบัติการประจำปีงบประมาณ พ.ศ. 2566 มหาวิทยาลัยนเรศวร
หน่วยงาน คณะทันตแพทยศาสตร์

1. รหัสโครงการ ทพ.0403/66

ชื่อโครงการ โครงการเตรียมความพร้อมนิสิตในบทบาทและการให้บริการในโรงพยาบาลทันตกรรม ประจำปี
งบประมาณ 2566

โครงการตามยุทธศาสตร์ (Strategic project) โครงการตามภารกิจ (Function project) โครงการงานประจำ (Routine project)

2. ความสอดคล้องกับพันธกิจมหาวิทยาลัย

- การผลิตบัณฑิต หลัก.. ✓ ... รอง..... การวิจัย หลัก..... รอง.....
 การบริการวิชาการแก่สังคม หลัก..... รอง... ✓ ... การทำนุบำรุงศิลปวัฒนธรรม หลัก..... รอง.....
 การบริหารจัดการ หลัก..... รอง.....

3. ความสอดคล้องกับแผนระดับต่าง ๆ

3.1 (ร่าง) ยุทธศาสตร์มหาวิทยาลัยนเรศวร พ.ศ. 2566 – 2570

- ยุทธศาสตร์ที่ 1 Quality Entrepreneurship Oriented Education
 SO1: Personalized education SO2: Faculty Excellence
 SO3: NU Global Technology Platform SO4: Student and Alumni engagement
 ยุทธศาสตร์ที่ 2 Global and Frontier Research
 SO5: NU Research Ecosystem Development (Research International Exposure & Linkage)
 ยุทธศาสตร์ที่ 3 Knowledge-driven innovative society
 SO6: University and Society Collaboration for sustainable well-being
 SO7: Innovation-driven economic community
 ยุทธศาสตร์ที่ 4 Cultural Ecosystem Service
 SO8: Local Wisdom and Cultural Diversity Knowledge Management
 SO9: Uplift Local Wisdom for Creative Economy
 ยุทธศาสตร์ที่ 5 Sustainability Organization
 SO10: Digital Transformations SO11: Modern HR management
 SO12: SDGs SO13: EdPEX
 SO14: Resources Management (Asset Management/Resource Allocation)

3.2 แผนพัฒนาฯ ของคณะ/หน่วยงาน

- ประเด็นยุทธศาสตร์ที่.....1.....กลยุทธ์ที่.....1.2.....มาตรการที่.....-..... หลัก..... ✓ รอง.....

4. ภาพรวมโครงการ/การดำเนินงาน

- 4.1 ภายใต้อำนาจ
4.2 ลักษณะโครงการ โครงการที่ใช้งบประมาณ โครงการที่ไม่ใช้งบประมาณ
4.3 วิธีการดำเนินงาน ดำเนินการเอง จัดจ้าง
4.4 รหัส GFMS ของโครงการ(ถ้ามี)

5. ผู้รับผิดชอบ

- 5.1 หน่วยงานที่รับผิดชอบ โรงพยาบาลทันตกรรม คณะทันตแพทยศาสตร์
5.2 ผู้รับผิดชอบ ผู้อำนวยการโรงพยาบาลทันตกรรม โทร 6951
5.3 ผู้ประสานงาน นางสาวนัจฉรินทร์ นาวิจิตร โทร 6953
5.4 ผู้รายงานผล นางสาวนัจฉรินทร์ นาวิจิตร โทร 6953

6. หลักการและเหตุผล

โรงพยาบาลทันตกรรมได้ให้ความสำคัญเรื่องการเตรียมความพร้อมของนิสิตในการลงปฏิบัติงานคลินิก และการเตรียมความพร้อมของนิสิตเพื่อให้บริการทางด้านทันตกรรมแก่ผู้ป่วยได้อย่างถูกต้องเหมาะสมเป็นไปตามกฎระเบียบที่โรงพยาบาลทันตกรรมได้กำหนดไว้จึงได้มีการจัดทำคู่มือ และการจัดอบรมให้แก่ นิสิตทันตแพทย์ในการลงปฏิบัติงานคลินิก เพื่อให้ทราบถึงการปฏิบัติตน เวชระเบียน การนัดหมายผู้ป่วย ระบบการจ่ายเงิน ระบบการจ่ายยา การเบิกจ่ายวัสดุต่าง ๆ การใช้งานยูนิคทำฟัน การใช้ห้องพักของนิสิตและสถานที่ต่าง ๆ และการจัดการผู้ป่วย

7. วัตถุประสงค์โครงการ

- 7.1 เพื่อให้ นิสิตมีการเตรียมความพร้อมในการให้บริการทางทันตกรรมแก่ผู้ป่วย
- 7.2 เพื่อให้ นิสิตสามารถปฏิบัติตนได้อย่างเหมาะสมตามระเบียบในการลงปฏิบัติงานคลินิก
- 7.3 เพิ่มทัศนคติเกี่ยวกับการปฏิบัติงานโดยเน้นความปลอดภัยของผู้ป่วยเป็นสำคัญ

8. เป้าหมายของโครงการ

8.1. เป้าหมายการดำเนินงาน

เชิงผลลัพธ์ (Output)	1. นิสิตได้ทราบแนวทางในการปฏิบัติตนตามระเบียบการลงปฏิบัติงานคลินิก และการให้บริการทางทันตกรรมแก่ผู้ป่วย 2. นิสิตมีทัศนคติที่ดีในการให้บริการผู้ป่วยโดยเน้นความปลอดภัยเป็นสำคัญ
เชิงผลลัพธ์ (Outcome)	นิสิตสามารถนำความรู้ที่ได้รับไปประยุกต์ใช้ในการลงปฏิบัติงานได้อย่างเหมาะสม

8.2 กลุ่มเป้าหมาย (รายกิจกรรม)

เป้าหมาย	หน่วยนับ	จำนวน
จำนวนผู้เข้าร่วมโครงการจำนวนทั้งสิ้น	คน	63
นิสิต	คน	50
บุคลากรสายวิชาการ	คน	3
บุคลากรสายสนับสนุน	คน	10

8.3. กิจกรรม/เนื้อหาที่/แผนการใช้จ่ายงบประมาณที่จะดำเนินการ (รายกิจกรรม)

กิจกรรม	งบประมาณ (บาท)	ปีงบประมาณ พ.ศ. 2566 (บาท)											
		ไตรมาส 1			ไตรมาส 2			ไตรมาส 3			ไตรมาส 4		
		ต.ค.	พ.ย.	ธ.ค.	ม.ค.	ก.พ.	มี.ค.	เม.ย.	พ.ค.	มิ.ย.	ก.ค.	ส.ค.	ก.ย.
ชั้นวางแผนงาน (P) 1. ติดต่อวิทยากร 2. จัดเตรียมเอกสาร และติดต่อ ประสานงาน	-	↔	↔										
ชั้นดำเนินการ (D) 1. ขออนุมัติโครงการ 2. ประชาสัมพันธ์โครงการ 3. ดำเนินการจัดโครงการ	-	↔	↔	↔									
ชั้นสรุปและประเมินผล (C) 1. สรุปผลการดำเนินกิจกรรม และประเมินผล	-		↔	↔									
ชั้นปรับปรุงตามผลการประเมิน(A) 1. นำผลสรุปและผลการประเมิน มาพิจารณา เพื่อปรับปรุงการจัด โครงการในปีต่อไป	-			↔									
รวม	-		-			-			-				-

9. งบประมาณ

- ไม่มีค่าใช้จ่ายในการดำเนินโครงการ -

10. วัน เวลา และสถานที่ในการดำเนินการ

วัน เวลา ในการจัดกิจกรรม	สถานที่จัดกิจกรรม
รอกำหนดการจากฝ่ายวิชาการจากการจัดตาราง	อาคารโรงพยาบาลทันตกรรม

11. ตัวชี้วัดความสำเร็จโครงการ (KPI)

ประเภท	ตัวชี้วัดความสำเร็จ (KPI)
โครงการเตรียมความพร้อมนิสิตในบทบาทและการให้บริการในโรงพยาบาลทันตกรรม ประจำปีงบประมาณ 2566	
<input checked="" type="checkbox"/> ปริมาณ	ผู้เข้าร่วมโครงการอย่างน้อยร้อยละ 70
<input checked="" type="checkbox"/> คุณภาพ	1. มีผลประเมินความพึงพอใจในระดับดี/มากขึ้นไป 2. นิสิตมีความรู้ความเข้าใจในการปฏิบัติงานคลินิกและการจัดการผู้ป่วย ร้อยละ 60 โดยวัดจากแบบทดสอบหลังอบรม
<input checked="" type="checkbox"/> เวลา	ดำเนินการเสร็จสิ้นภายในเวลาที่กำหนด
<input checked="" type="checkbox"/> ต้นทุน	ใช้งบประมาณในการดำเนินโครงการไม่เกินงบประมาณที่ได้กำหนดไว้

12. ตัวชี้วัดประกอบการประกันคุณภาพตามเกณฑ์มาตรฐาน

AUN-QA เกณฑ์คุณภาพที่.....6.2.....

EdPEX หมวดที่.....3.2 และ 6.1.....

13. ผลที่คาดว่าจะได้รับ

1. นิสิตมีการเตรียมความพร้อมในการให้บริการทางทันตกรรมแก่ผู้ป่วย
2. นิสิตสามารถปฏิบัติงานได้อย่างเหมาะสมตามระเบียบในการลงปฏิบัติงานคลินิก
3. นิสิตปฏิบัติงานโดยเน้นความปลอดภัยของผู้ป่วยเป็นสำคัญ

โครงการตามแผนปฏิบัติการประจำปีงบประมาณ พ.ศ. 2566 มหาวิทยาลัยนเรศวร
หน่วยงาน คณะทันตแพทยศาสตร์

1. รหัสโครงการ ทพ.0404/66

ชื่อโครงการ โครงการอบรมเชิงปฏิบัติการ เรื่อง การช่วยเหลือผู้ป่วยในภาวะเจ็บป่วยฉุกเฉิน สำหรับนิสิตทันตแพทย์และบุคลากรคณะทันตแพทยศาสตร์

1.1 กิจกรรมที่ 1 กิจกรรมการอบรมเชิงปฏิบัติการ เรื่อง การช่วยเหลือผู้ป่วยในภาวะเจ็บป่วยฉุกเฉิน หลักสูตร BLS Provider Course for Health Care Provider (ครั้งที่ 1) สำหรับนิสิตทันตแพทย์ชั้นปีที่ 6

1.2 กิจกรรมที่ 2 กิจกรรมการอบรมเชิงปฏิบัติการ เรื่อง การช่วยเหลือผู้ป่วยในภาวะเจ็บป่วยฉุกเฉิน หลักสูตร BLS Provider Course for Health Care Provider (ครั้งที่ 2) อาจารย์ทันตแพทย์ เกสัชกรและพยาบาล

1.3 กิจกรรมที่ 3 กิจกรรมการอบรมเชิงปฏิบัติการ เรื่อง การช่วยเหลือผู้ป่วยในภาวะเจ็บป่วยฉุกเฉิน หลักสูตร BLS Provider for Non-HCP

1.4 กิจกรรมที่ 4 กิจกรรมการฝึกซ้อมจำลองสถานการณ์ฉุกเฉิน

โครงการตามยุทธศาสตร์ (Strategic project) โครงการตามภารกิจ (Function project) โครงการงานประจำ (Routine project)

2. ความสอดคล้องกับพันธกิจมหาวิทยาลัย

การผลิตบัณฑิต หลัก..... รอง... ✓ ...

การวิจัย หลัก..... รอง.....

การบริการวิชาการแก่สังคม หลัก..... รอง.....

การทำนุบำรุงศิลปวัฒนธรรม หลัก..... รอง.....

การบริหารจัดการ หลัก... ✓ ... รอง.....

3. ความสอดคล้องกับแผนระดับต่าง ๆ

3.1 (ร่าง) ยุทธศาสตร์มหาวิทยาลัยนเรศวร พ.ศ. 2566 – 2570

ยุทธศาสตร์ที่ 1 Quality Entrepreneurship Oriented Education

SO1: Personalized education

SO2: Faculty Excellence

SO3: NU Global Technology Platform

SO4: Student and Alumni engagement

ยุทธศาสตร์ที่ 2 Global and Frontier Research

SO5: NU Research Ecosystem Development (Research International Exposure & Linkage)

ยุทธศาสตร์ที่ 3 Knowledge-driven innovative society

SO6: University and Society Collaboration for sustainable well-being

SO7: Innovation-driven economic community

ยุทธศาสตร์ที่ 4 Cultural Ecosystem Service

SO8: Local Wisdom and Cultural Diversity Knowledge Management

SO9: Uplift Local Wisdom for Creative Economy

ยุทธศาสตร์ที่ 5 Sustainability Organization

SO10: Digital Transformations

SO11: Modern HR management

SO12: SDGs

SO13: EdPEX

SO14: Resources Management (Asset Management/Resource Allocation)

3.2 แผนพัฒนาฯ ของคณะ/หน่วยงาน

ประเด็นยุทธศาสตร์ที่.....5.....กลยุทธ์ที่.....5.4.....มาตรการที่.....5.4.2..... หลัก... ✓ รอง.....

4. ภาพรวมโครงการ/การดำเนินงาน

- | | | | |
|---------------------------------|---|---|--|
| 4.1 ภายใต้อำนาจ | แผนงานบริการสุขภาพ | | |
| 4.2 ลักษณะโครงการ | <input checked="" type="checkbox"/> โครงการที่ใช้งบประมาณ | <input type="checkbox"/> โครงการที่ไม่ใช้งบประมาณ | |
| 4.3 วิธีการดำเนินงาน | <input checked="" type="checkbox"/> ดำเนินการเอง | <input type="checkbox"/> จัดจ้าง | |
| 4.4 รหัส GFMS ของโครงการ(ถ้ามี) | | | |

5. ผู้รับผิดชอบ

- | | | | |
|--------------------------|---------------------------|----------|--|
| 5.1 หน่วยงานที่รับผิดชอบ | ทีมช่วยเหลือฉุกเฉิน | | |
| 5.2 ผู้รับผิดชอบ | ประธานทีมช่วยเหลือฉุกเฉิน | โทร 6904 | |
| 5.3 ผู้ประสานงาน | นางสาวรัตนภรณ์ คุณชนม์ | โทร 6875 | |
| 5.4 ผู้รายงานผล | นางสาวรัตนภรณ์ คุณชนม์ | โทร 6875 | |

6. หลักการและเหตุผล

การอบรมเชิงปฏิบัติการ เรื่อง การช่วยเหลือผู้ป่วยในภาวะเจ็บป่วยฉุกเฉิน เพื่อเตรียมความพร้อมและฝึกซ้อมให้ความช่วยเหลือเมื่อเกิดอุบัติเหตุหรือภาวะฉุกเฉินภายในโรงพยาบาลทันตกรรม ซึ่งผู้มารับบริการ บุคลากรหรือไม่ว่าใครก็ตาม ล้วนมีความเสี่ยงต่อการเกิดอุบัติเหตุหรือเกิดภาวะฉุกเฉินภายในโรงพยาบาลทันตกรรมได้ อีกทั้งในปัจจุบันสังคมไทยได้ก้าวเข้าสู่สังคมผู้สูงอายุ ซึ่งอาจมีโรคประจำตัวและปัจจัยเสี่ยงมากมายที่อาจเกิดอุบัติเหตุหรือภาวะฉุกเฉิน การมีความรู้และทักษะในเรื่องดังกล่าวจึงมีความสำคัญและจำเป็นอย่างยิ่ง นอกจากนี้ยังมีประโยชน์เพื่อการเตรียมความพร้อมสำหรับการขอรับรองคุณภาพคลินิกทันตกรรมจากทันตแพทยสภาและการตรวจประเมินมาตรฐานโรงพยาบาล Healthcare Accreditation (HA) จากสถาบันรับรองคุณภาพสถานพยาบาล (องค์การมหาชน) โดยบุคลากรทุกคนควรได้รับการฝึกอบรม เรื่อง การช่วยฟื้นคืนชีพเบื้องต้น อย่างน้อย 1 ครั้งในระยะเวลา 2 ปี โดยสามารถประเมินสถานการณ์และให้การปฐมพยาบาลเบื้องต้นแก่ผู้ป่วยได้อย่างถูกต้องตามหลักวิชาการ รวมทั้งมีความสามารถในการจัดการภาวะฉุกเฉินได้อย่างถูกต้องและมีประสิทธิภาพ อันเป็นส่วนหนึ่งของแนวทางปฏิบัติเพื่อความปลอดภัยทางทันตกรรม (Dental Safety Goals & Guidelines 2015)

ดังนั้น ทางคณะทันตแพทยศาสตร์จึงจัดการอบรมเชิงปฏิบัติการ เรื่อง การช่วยเหลือผู้ป่วยในภาวะเจ็บป่วยฉุกเฉิน ขึ้นเพื่อทบทวนองค์ความรู้รวมความสามารถในการให้การวินิจฉัยและการช่วยเหลือผู้ป่วยเบื้องต้นในกรณีที่มีภาวะฉุกเฉินเกิดขึ้นก่อนที่จะเคลื่อนย้ายผู้ป่วยหรือนำส่งโรงพยาบาลหรือสถานพยาบาลเพื่อรับการรักษาที่เหมาะสมต่อไป โดยเน้นลงมือปฏิบัติจริงเพื่อนำไปใช้ได้จริง อีกทั้งเป็นการลดความเสี่ยงต่อการเสียชีวิต รวมถึงเป็นการพัฒนาศักยภาพบุคลากรในการทำงานเป็นทีมพัฒนาการดำเนินงานด้านคุณภาพให้เป็นระบบและได้มาตรฐาน อันนำมาซึ่งการพัฒนาอย่างต่อเนื่องและยั่งยืนในโรงพยาบาลทันตกรรมต่อไป

7. วัตถุประสงค์โครงการ

- 7.1 โรงพยาบาลทันตกรรมได้รับการรับรองมาตรฐาน Healthcare Accreditation (HA) จากสถานพยาบาล (องค์การมหาชน)
- 7.2 โรงพยาบาลทันตกรรมมีแนวทางปฏิบัติเพื่อรองรับภาวะฉุกเฉิน และเพื่อความปลอดภัยของผู้ป่วยตามแนวทางปฏิบัติเพื่อความปลอดภัยทางทันตกรรม (Dental Safety Goals & Guidelines 2015)
- 7.3 เพื่อให้บุคลากรและนิสิตทันตแพทย์โรงพยาบาลทันตกรรม สามารถทำการช่วยชีวิตขั้นพื้นฐานอย่างมีทักษะที่ถูกต้องตามมาตรฐานคุณภาพโรงพยาบาลและบริการสุขภาพ รวมทั้งมาตรฐานแนวทางปฏิบัติเพื่อความปลอดภัยทางทันตกรรม
- 7.4 บุคลากรและนิสิตทันตแพทย์โรงพยาบาลทันตกรรมได้รับใบรับรองประกาศนียบัตรจากคณะกรรมการมาตรฐานการช่วยชีวิต สมาคมแพทย์โรคหัวใจแห่งประเทศไทยในพระบรมราชูปถัมภ์
- 7.5 เพื่อให้บุคลากรและนิสิตทันตแพทย์โรงพยาบาลทันตกรรม ได้รู้จักและเลือกใช้วัสดุ อุปกรณ์ต่าง ๆ ในการช่วยชีวิตได้เหมาะสมกับผู้ป่วย และส่งเสริมการเพิ่มประสิทธิภาพและประสิทธิผล

8. กิจกรรม/เป้าหมายของโครงการ

8.1. เป้าหมายการดำเนินงาน

เชิงผลผลิต (Output)	<ol style="list-style-type: none"> 1. โรงพยาบาลทันตกรรมได้รับการรับรองมาตรฐาน Healthcare Accreditation (HA) จากสถานพยาบาล (องค์การมหาชน) 2. ผู้เข้าอบรมทุกคนได้รับใบประกาศนียบัตรจากคณะกรรมการมาตรฐานการช่วยชีวิต สมาคมแพทย์โรคหัวใจแห่งประเทศไทยในพระบรมราชูปถัมภ์
เชิงผลลัพธ์ (Outcome)	<ol style="list-style-type: none"> 1. ช่วยเหลือผู้ป่วยเบื้องต้นในกรณีที่มีภาวะฉุกเฉินเกิดขึ้น 2. สามารถทำการช่วยชีวิตขั้นพื้นฐานอย่างมีทักษะที่ถูกต้องตามมาตรฐานคุณภาพโรงพยาบาล สร้างเครือข่ายระหว่างโรงพยาบาลและหน่วยงานภาครัฐร่วมกัน สามารถต่อยอดการพัฒนา

ลำดับ	กิจกรรม	วัตถุประสงค์กิจกรรม
1	กิจกรรมที่ 1	<ol style="list-style-type: none"> 1. เพื่อให้ นิสิตทันตแพทย์โรงพยาบาลทันตกรรม สามารถทำการช่วยชีวิตขั้นพื้นฐานอย่างมีทักษะที่ถูกต้องตามมาตรฐานคุณภาพโรงพยาบาลและบริการสุขภาพ รวมทั้งมาตรฐานแนวทางปฏิบัติเพื่อความปลอดภัยทางทันตกรรม 2. เพื่อให้ นิสิตทันตแพทย์โรงพยาบาลทันตกรรม ได้รับใบรับรองประกาศนียบัตรจากคณะกรรมการมาตรฐานการช่วยชีวิต สมาคมแพทย์โรคหัวใจแห่งประเทศไทยในพระบรมราชูปถัมภ์ 3. เพื่อให้ นิสิตทันตแพทย์โรงพยาบาลทันตกรรม ได้รู้จักและเลือกใช้วัสดุ อุปกรณ์ต่าง ๆ ในการช่วยชีวิตได้เหมาะสมกับผู้ป่วย และส่งเสริมการเพิ่มประสิทธิภาพและประสิทธิผล
2	กิจกรรมที่ 2	<ol style="list-style-type: none"> 1. เพื่อให้ อาจารย์ ทันตแพทย์ เกสัชกรและพยาบาลโรงพยาบาลทันตกรรม สามารถทำการช่วยชีวิตขั้นพื้นฐานอย่างมีทักษะที่ถูกต้องตามมาตรฐานคุณภาพโรงพยาบาลและบริการสุขภาพ รวมทั้งมาตรฐานแนวทางปฏิบัติเพื่อความปลอดภัยทางทันตกรรม 2. เพื่อให้ อาจารย์ ทันตแพทย์ เกสัชกรและพยาบาลโรงพยาบาลทันตกรรม ได้รับใบรับรองประกาศนียบัตรจากคณะกรรมการมาตรฐานการช่วยชีวิต สมาคมแพทย์โรคหัวใจแห่งประเทศไทยในพระบรมราชูปถัมภ์ 3. เพื่อให้ อาจารย์ ทันตแพทย์ เกสัชกรและพยาบาลโรงพยาบาลทันตกรรม ได้รู้จักและเลือกใช้วัสดุ อุปกรณ์ต่าง ๆ ในการช่วยชีวิตได้เหมาะสมกับผู้ป่วย และส่งเสริมการเพิ่มประสิทธิภาพและประสิทธิผล
3	กิจกรรมที่ 3	<ol style="list-style-type: none"> 1. เพื่อให้ เจ้าหน้าที่โรงพยาบาลทันตกรรม สามารถทำการช่วยชีวิตขั้นพื้นฐานอย่างมีทักษะที่ถูกต้องตามมาตรฐานคุณภาพโรงพยาบาลและบริการสุขภาพ รวมทั้งมาตรฐานแนวทางปฏิบัติเพื่อความปลอดภัยทางทันตกรรม 2. เพื่อให้ เจ้าหน้าที่โรงพยาบาลทันตกรรม ได้รับใบรับรองประกาศนียบัตรจากคณะกรรมการมาตรฐานการช่วยชีวิต สมาคมแพทย์โรคหัวใจแห่งประเทศไทยในพระบรมราชูปถัมภ์ 3. เพื่อให้ เจ้าหน้าที่โรงพยาบาลทันตกรรม ได้รู้จักและเลือกใช้วัสดุ อุปกรณ์ต่าง ๆ ในการช่วยชีวิตได้เหมาะสมกับผู้ป่วย และส่งเสริมการเพิ่มประสิทธิภาพและประสิทธิผล
4	กิจกรรมที่ 4	<ol style="list-style-type: none"> 1. เพื่อให้ บุคลากรในโรงพยาบาลทันตกรรม มีความพร้อมในกรณีที่เกิดอุบัติเหตุหรือเกิดภาวะฉุกเฉินภายในโรงพยาบาลทันตกรรม 2. เพื่อให้ บุคลากรในโรงพยาบาลทันตกรรม สามารถทำการช่วยชีวิตขั้นพื้นฐานได้อย่างมีทักษะที่ถูกต้อง

8.2 กลุ่มเป้าหมาย (รายกิจกรรม)

เป้าหมาย	หน่วยนับ	จำนวน				
		กิจกรรมที่ 1	กิจกรรมที่ 2	กิจกรรมที่ 3	กิจกรรมที่ 4	กิจกรรมที่ 5
จำนวนผู้เข้าร่วมโครงการจำนวนทั้งสิ้น	คน	80	80	80	15	-
นิสิต	คน	80	-	-	2	-
บุคลากรสายวิชาการ	คน	-	80	-	3	-
บุคลากรสายสนับสนุน	คน	-	-	80	10	-

8.3. กิจกรรม/เนื้อหาที่/แผนการใช้จ่ายงบประมาณที่จะดำเนินการ (รายกิจกรรม)

กิจกรรม	งบประมาณ (บาท)	ปีงบประมาณ พ.ศ. 2566 (บาท)										
		ไตรมาส 1			ไตรมาส 2			ไตรมาส 3			ไตรมาส 4	
		ต.ค.	พ.ย.	ธ.ค.	ม.ค.	ก.พ.	มี.ค.	เม.ย.	พ.ค.	มิ.ย.	ก.ค.	ส.ค.
กิจกรรมที่ 1 กิจกรรมการอบรมเชิงปฏิบัติการเรื่อง การช่วยเหลือผู้ป่วยในภาวะเจ็บป่วยฉุกเฉิน หลักสูตร BLS Provider Course for Health Care Provider (ครั้งที่ 1) สำหรับนิสิตทันตแพทย์ชั้นปีที่ 6												
ชั้นวางแผนงาน (P)	-											
1 ประชุมวางแผนโครงการ		↔										
ชั้นดำเนินการ (D)	46,700											
1. ประสานงานกับหน่วยงานที่เกี่ยวข้อง		↔										
2. ขออนุมัติดำเนินโครงการ		↔										
3. ประชาสัมพันธ์โครงการและเตรียมสถานที่			↔									
4. ดำเนินโครงการ			↔									
ชั้นสรุปและประเมินผล (C)	-											
1. วิเคราะห์ข้อมูลเพื่อประเมินผล				↔								
2. จัดทำสรุปผลการดำเนินโครงการต่อคณะกรรมการประจำคณะฯ				↔								
ชั้นปรับปรุงตามผลการประเมิน (A)	-											
1. นำสรุปผลการดำเนินและข้อเสนอแนะเข้าที่ประชุมทีมช่วยเหลือฉุกเฉิน				↔								
2. เพิ่มข้อปรับปรุงในแผนปฏิบัติการในปีงบประมาณถัดไป				↔								
กิจกรรมที่ 2 กิจกรรมการอบรมเชิงปฏิบัติการเรื่อง การช่วยเหลือผู้ป่วยในภาวะเจ็บป่วยฉุกเฉิน หลักสูตร BLS Provider Course for Health Care Provider (ครั้งที่ 2) อาจารย์ ทันตแพทย์ เภสัชกรและพยาบาล												
ชั้นวางแผนงาน (P)	-											
1 ประชุมวางแผนโครงการ					↔							
ชั้นดำเนินการ (D)	46,700											
1. ประสานงานกับหน่วยงานที่เกี่ยวข้อง						↔						
2. ขออนุมัติดำเนินโครงการ						↔						

กิจกรรม	งบประมาณ (บาท)	ปีงบประมาณ พ.ศ. 2566 (บาท)											
		ไตรมาส 1			ไตรมาส 2			ไตรมาส 3			ไตรมาส 4		
		ต.ค.	พ.ย.	ธ.ค.	ม.ค.	ก.พ.	มี.ค.	เม.ย.	พ.ค.	มิ.ย.	ก.ค.	ส.ค.	ก.ย.
3. ประชาสัมพันธ์โครงการ และเตรียมสถานที่ 4. ดำเนินโครงการ							↔						
ขั้นสรุปและประเมินผล (C) 1. วิเคราะห์ข้อมูลเพื่อ ประเมินผล 2. จัดทำสรุปผลการดำเนิน โครงการต่อคณะกรรมการ ประจำคณะฯ	-							↔					
ขั้นปรับปรุงตามผลการ ประเมิน (A) 1. นำสรุปผลการดำเนินและ ข้อเสนอแนะเข้าที่ประชุมทีม ช่วยเหลือฉุกเฉิน 2. เพิ่มข้อปรับปรุงใน แผนปฏิบัติการใน ปีงบประมาณถัดไป	-							↔					
กิจกรรมที่ 3 กิจกรรมการอบรมเชิงปฏิบัติการเรื่อง การช่วยเหลือผู้ป่วยในภาวะเจ็บป่วยฉุกเฉิน หลักสูตร BLS Provider for Non-HCP													
ขั้นวางแผนงาน (P) 1. ประชุมวางแผนโครงการ	-				↔								
ขั้นดำเนินการ (D) 1. ประสานงานกับหน่วยงาน ที่เกี่ยวข้อง 2. ขออนุมัติดำเนินโครงการ 3. ประชาสัมพันธ์โครงการ และเตรียมสถานที่ 4. ดำเนินโครงการ	46,700					↔	↔	↔					
ขั้นสรุปและประเมินผล (C) 1. วิเคราะห์ข้อมูลเพื่อ ประเมินผล 2. จัดทำสรุปผลการดำเนิน โครงการต่อคณะกรรมการ ประจำคณะฯ	-							↔					
ขั้นปรับปรุงตามผลการ ประเมิน (A) 1. นำสรุปผลการดำเนินและ ข้อเสนอแนะเข้าที่ประชุมทีม ช่วยเหลือฉุกเฉิน 2. เพิ่มข้อปรับปรุงใน แผนปฏิบัติการใน ปีงบประมาณถัดไป	-							↔					

กิจกรรม	งบประมาณ (บาท)	ปีงบประมาณ พ.ศ. 2566 (บาท)											
		ไตรมาส 1			ไตรมาส 2			ไตรมาส 3			ไตรมาส 4		
		ต.ค.	พ.ย.	ธ.ค.	ม.ค.	ก.พ.	มี.ค.	เม.ย.	พ.ค.	มิ.ย.	ก.ค.	ส.ค.	ก.ย.
กิจกรรมที่ 4 การฝึกซ้อมจำลองสถานการณ์กรณีฉุกเฉิน													
กิจกรรมที่ 4 การฝึกซ้อมจำลองสถานการณ์กรณีเกิดเหตุฉุกเฉิน (ครั้งที่ 1)													
ชั้นวางแผนงาน (P)	-												
1. ประชุมวางแผนโครงการ					↔								
ชั้นดำเนินการ (D)	-												
1. ประสานงานกับหน่วยงานที่เกี่ยวข้อง						↔							
2.. ขออนุมัติดำเนินโครงการ						↔							
3. ประชาสัมพันธ์โครงการและเตรียมสถานที่	-							↔					
4. ดำเนินโครงการ								↔					
ชั้นสรุปและประเมินผล (C)	-												
1. วิเคราะห์ข้อมูลเพื่อประเมินผล								↔					
2. จัดทำสรุปผลการดำเนินโครงการต่อคณะกรรมการประจำคณะฯ								↔					
ชั้นปรับปรุงตามผลการประเมิน (A)	-												
1. นำสรุปผลการดำเนินและข้อเสนอแนะเข้าที่ประชุมทีมช่วยเหลือฉุกเฉิน								↔					
2. เพิ่มข้อปรับปรุงในแผนปฏิบัติการในปีงบประมาณถัดไป								↔					
กิจกรรมที่ 4 การฝึกซ้อมจำลองสถานการณ์กรณีเกิดเหตุฉุกเฉิน (ครั้งที่ 2)													
ชั้นวางแผนงาน (P)	-												
1. ประชุมวางแผนโครงการ									↔				
ชั้นดำเนินการ (D)	-												
1. ประสานงานกับหน่วยงานที่เกี่ยวข้อง										↔			
2.. ขออนุมัติดำเนินโครงการ										↔			
3. ประชาสัมพันธ์โครงการและเตรียมสถานที่	-											↔	
4. ดำเนินโครงการ												↔	
ชั้นสรุปและประเมินผล (C)	-												
1. วิเคราะห์ข้อมูลเพื่อประเมินผล												↔	
2. จัดทำสรุปผลการดำเนินโครงการต่อคณะกรรมการประจำคณะฯ												↔	

กิจกรรม	งบประมาณ (บาท)	ปีงบประมาณ พ.ศ. 2566 (บาท)											
		ไตรมาส 1			ไตรมาส 2			ไตรมาส 3			ไตรมาส 4		
		ต.ค.	พ.ย.	ธ.ค.	ม.ค.	ก.พ.	มี.ค.	เม.ย.	พ.ค.	มิ.ย.	ก.ค.	ส.ค.	ก.ย.
ขั้นปรับปรุงตามผลการประเมิน (A) 1. นำสรุปผลการดำเนินงานและข้อเสนอแนะเข้าที่ประชุมทีมช่วยเหลือฉุกเฉิน 2. เพิ่มข้อปรับปรุงในแผนปฏิบัติการในปีงบประมาณถัดไป	-												
รวม	140,100	46,700			46,700			46,700			-		

9. งบประมาณ

9.1 แหล่งงบประมาณ

งบประมาณรายได้ 140,100 บาท

แหล่งงบประมาณ : เงินงบประมาณรายได้ ประจำปีงบประมาณ 2566 กองทุนบริการสุขภาพ แผนงานบริการสุขภาพ งานบริการรักษาพยาบาล โรงพยาบาลทันตกรรม เงินอุดหนุน เงินอุดหนุนทั่วไป โครงการบริหารพัฒนาบุคลากร โครงการอบรมเชิงปฏิบัติการ เรื่อง การช่วยเหลือผู้ป่วยในภาวะเจ็บป่วยฉุกเฉิน

9.2 รายละเอียดค่าใช้จ่าย (จำแนกหมวดค่าใช้จ่ายเป็นไปตามระเบียบทางราชการ)

กิจกรรมที่ 1 กิจกรรมการอบรมเชิงปฏิบัติการเรื่อง การช่วยเหลือผู้ป่วยในภาวะเจ็บป่วยฉุกเฉิน หลักสูตร BLS

Provider Course for Health Care Provider (ครั้งที่ 1) สำหรับนิสิตทันตแพทย์ชั้นปีที่ 6

ลำดับ	รายการ	รายได้ (บาท)
1	ค่าตอบแทนวิทยากร	37,200
2	ค่าเดินทางวิทยากร	5,000
3	ค่าที่พักวิทยากร	1,500
4	ค่าเลี้ยงรับรองวิทยากร	3,000
รวม		46,700

*หมายเหตุ ถัวเฉลี่ยจ่ายภายในหมวดรายจ่ายแต่ละหมวด

กิจกรรมที่ 2 กิจกรรมการอบรมเชิงปฏิบัติการเรื่อง การช่วยเหลือผู้ป่วยในภาวะเจ็บป่วยฉุกเฉิน หลักสูตร BLS

Provider Course for Health Care Provider (ครั้งที่ 2) อาจารย์ ทันตแพทย์ เภสัชกรและพยาบาล

ลำดับ	รายการ	รายได้ (บาท)
1	ค่าตอบแทนวิทยากร	37,200
2	ค่าเดินทางวิทยากร	5,000
3	ค่าที่พักวิทยากร	1,500
4	ค่าเลี้ยงรับรองวิทยากร	3,000
รวม		46,700

*หมายเหตุ ถัวเฉลี่ยจ่ายภายในหมวดรายจ่ายแต่ละหมวด

กิจกรรมที่ 3 กิจกรรมการอบรมเชิงปฏิบัติการเรื่อง การช่วยเหลือผู้ป่วยในภาวะเจ็บป่วยฉุกเฉิน หลักสูตร BLS

Provider for Non-HCP

ลำดับ	รายการ	รายได้ (บาท)
1	ค่าตอบแทนวิทยากร	37,200
2	ค่าเดินทางวิทยากร	5,000
3	ค่าที่พักวิทยากร	1,500
4	ค่าเลี้ยงรับรองวิทยากร	3,000
รวม		46,700

*หมายเหตุ ถัวเฉลี่ยจ่ายภายในหมวดรายจ่ายแต่ละหมวด

10. วัน เวลา และสถานที่ในการดำเนินการ

กิจกรรม	วัน เวลา ในการจัดกิจกรรม	สถานที่จัดกิจกรรม
กิจกรรมที่ 1	วันพุธที่ 30 พฤศจิกายน 2565 เวลา 08.00 – 16.30 น.	คณะแพทยศาสตร์ มหาวิทยาลัยนเรศวร
กิจกรรมที่ 2	วันอังคารที่ 28 มีนาคม 2566 เวลา 08.00 – 16.30 น.	คณะแพทยศาสตร์ มหาวิทยาลัยนเรศวร
กิจกรรมที่ 3	วันพุธที่ 29 มีนาคม 2566 เวลา 08.00 – 16.30 น.	คณะแพทยศาสตร์ มหาวิทยาลัยนเรศวร
กิจกรรมที่ 4 (ครั้งที่ 1)	ระหว่างเดือนตุลาคม 2565 – มีนาคม 2566	โรงพยาบาลทันตกรรม คณะทันตแพทยศาสตร์
กิจกรรมที่ 4 (ครั้งที่ 2)	ระหว่างเดือนเมษายน – กันยายน 2566	โรงพยาบาลทันตกรรม คณะทันตแพทยศาสตร์

11. ตัวชี้วัดความสำเร็จโครงการ (KPI)

ประเภท	ตัวชี้วัดความสำเร็จ (KPI)
<p>กิจกรรมที่ 1 กิจกรรมการอบรมเชิงปฏิบัติการเรื่อง การช่วยเหลือผู้ป่วยในภาวะเจ็บป่วยฉุกเฉิน หลักสูตร BLS Provider Course for Health Care Provider (ครั้งที่ 1) สำหรับนิสิตทันตแพทย์ชั้นปีที่ 6</p>	
<input checked="" type="checkbox"/> ปริมาณ <input checked="" type="checkbox"/> คุณภาพ <input checked="" type="checkbox"/> เวลา <input checked="" type="checkbox"/> ต้นทุน	<ul style="list-style-type: none"> - กลุ่มเป้าหมายเข้าร่วมโครงการฯ ร้อยละ 90 - นำองค์ความรู้ที่ได้จากการโครงการฯ นำมาประยุกต์ใช้ในวิชาชีพ - ดำเนินการเสร็จสิ้นภายในเวลาที่กำหนด - ใช้งบประมาณตามที่กำหนดไว้
<p>กิจกรรมที่ 2 กิจกรรมการอบรมเชิงปฏิบัติการเรื่อง การช่วยเหลือผู้ป่วยในภาวะเจ็บป่วยฉุกเฉิน หลักสูตร BLS Provider Course for Health Care Provider (ครั้งที่ 2) อาจารย์ ทันตแพทย์ เภสัชกรและพยาบาล</p>	
<input checked="" type="checkbox"/> ปริมาณ <input checked="" type="checkbox"/> คุณภาพ <input checked="" type="checkbox"/> เวลา <input checked="" type="checkbox"/> ต้นทุน	<ul style="list-style-type: none"> - กลุ่มเป้าหมายเข้าร่วมโครงการฯ ร้อยละ 90 - นำองค์ความรู้ที่ได้จากการโครงการฯ นำมาประยุกต์ใช้ในวิชาชีพ - ดำเนินการเสร็จสิ้นภายในเวลาที่กำหนด - ใช้งบประมาณตามที่กำหนดไว้
<p>กิจกรรมที่ 3 กิจกรรมการอบรมเชิงปฏิบัติการเรื่อง การช่วยเหลือผู้ป่วยในภาวะเจ็บป่วยฉุกเฉิน หลักสูตร BLS Provider for Non-HCP</p>	
<input checked="" type="checkbox"/> ปริมาณ <input checked="" type="checkbox"/> คุณภาพ <input checked="" type="checkbox"/> เวลา <input checked="" type="checkbox"/> ต้นทุน	<ul style="list-style-type: none"> - กลุ่มเป้าหมายเข้าร่วมโครงการฯ ร้อยละ 90 - นำองค์ความรู้ที่ได้จากการโครงการฯ นำมาประยุกต์ใช้ในวิชาชีพ - ดำเนินการเสร็จสิ้นภายในเวลาที่กำหนด - ใช้งบประมาณตามที่กำหนดไว้
<p>กิจกรรมที่ 4 การฝึกซ้อมจำลองสถานการณ์กรณีเกิดเหตุฉุกเฉิน (ครั้งที่ 1)</p>	
<input checked="" type="checkbox"/> ปริมาณ <input checked="" type="checkbox"/> คุณภาพ <input checked="" type="checkbox"/> เวลา <input type="checkbox"/> ต้นทุน	<ul style="list-style-type: none"> - กลุ่มเป้าหมายเข้าร่วมโครงการฯ ร้อยละ 90 - นำองค์ความรู้ที่ได้จากการโครงการฯ นำมาประยุกต์ใช้ในวิชาชีพ - ดำเนินการเสร็จสิ้นภายในเวลาที่กำหนด - ไม่ใช้งบประมาณ

ประเภท	ตัวชี้วัดความสำเร็จ (KPI)
กิจกรรมที่ 4 การฝึกซ้อมจำลองสถานการณ์กรณีเกิดเหตุฉุกเฉิน (ครั้งที่ 2)	
<input checked="" type="checkbox"/> ปริมาณ	- กลุ่มเป้าหมายเข้าร่วมโครงการฯ ร้อยละ 90
<input checked="" type="checkbox"/> คุณภาพ	- นำองค์ความรู้ที่ได้จากการโครงการฯ นำมาประยุกต์ใช้ในวิชาชีพ
<input checked="" type="checkbox"/> เวลา	- ดำเนินการเสร็จสิ้นภายในเวลาที่กำหนด
<input type="checkbox"/> ต้นทุน	- ไม่ใช้งบประมาณ

12. ตัวชี้วัดประกอบการประกันคุณภาพตามเกณฑ์มาตรฐาน

AUN-QA เกณฑ์คุณภาพที่.....6.2.....

EdPEX หมวดที่.....6.1..... และ.....7.1.....

13. ผลที่คาดว่าจะได้รับ

- 13.1 โรงพยาบาลทันตกรรมมีแนวทางปฏิบัติเพื่อรองรับภาวะฉุกเฉิน และเพื่อความปลอดภัยของผู้ป่วย
- 13.2 บุคลากรและนิสิตทันตแพทย์มีความรู้ ความเข้าใจเกี่ยวกับการปฐมพยาบาลเบื้องต้นอย่างถูกวิธีและสามารถวินิจฉัยหรือช่วยเหลือผู้ป่วยเบื้องต้นในกรณีที่มีภาวะฉุกเฉินเกิดขึ้น
- 13.3 บุคลากรและนิสิตทันตแพทย์โรงพยาบาลทันตกรรม สามารถช่วยชีวิตขั้นพื้นฐานอย่างมีทักษะที่ถูกต้องตามมาตรฐานคุณภาพโรงพยาบาลและบริการสุขภาพ

โครงการตามแผนปฏิบัติการประจำปีงบประมาณ พ.ศ. 2566 มหาวิทยาลัยนเรศวร
หน่วยงาน คณะทันตแพทยศาสตร์

1. รหัสโครงการ ทพ.0405/66

ชื่อโครงการ โครงการอบรมเชิงปฏิบัติการ เรื่อง การซ่อมหนีไฟในคณะทันตแพทยศาสตร์และโรงพยาบาลทันตกรรม
ประจำปีงบประมาณ 2566

โครงการตามยุทธศาสตร์ (Strategic project) โครงการตามภารกิจ (Function project) โครงการงานประจำ (Routine project)

2. ความสอดคล้องกับพันธกิจมหาวิทยาลัย

- การผลิตบัณฑิต หลัก..... รอง... ✓ ... การวิจัย หลัก..... รอง.....
 การบริการวิชาการแก่สังคม หลัก..... รอง..... การทำนุบำรุงศิลปวัฒนธรรม หลัก..... รอง.....
 การบริหารจัดการ หลัก... ✓ ... รอง.....

3. ความสอดคล้องกับแผนระดับต่าง ๆ

3.1 (ร่าง) ยุทธศาสตร์มหาวิทยาลัยนเรศวร พ.ศ. 2566 – 2570

- ยุทธศาสตร์ที่ 1 Quality Entrepreneurship Oriented Education
 SO1: Personalized education SO2: Faculty Excellence
 SO3: NU Global Technology Platform SO4: Student and Alumni engagement
 ยุทธศาสตร์ที่ 2 Global and Frontier Research
 SO5: NU Research Ecosystem Development (Research International Exposure & Linkage)
 ยุทธศาสตร์ที่ 3 Knowledge-driven innovative society
 SO6: University and Society Collaboration for sustainable well-being
 SO7: Innovation-driven economic community
 ยุทธศาสตร์ที่ 4 Cultural Ecosystem Service
 SO8: Local Wisdom and Cultural Diversity Knowledge Management
 SO9: Uplift Local Wisdom for Creative Economy
 ยุทธศาสตร์ที่ 5 Sustainability Organization
 SO10: Digital Transformations SO11: Modern HR management
 SO12: SDGs SO13: EdPEX
 SO14: Resources Management (Asset Management/Resource Allocation)

3.2 แผนพัฒนาฯ ของคณะ/หน่วยงาน

- ประเด็นยุทธศาสตร์ที่.....3.....กลยุทธ์ที่.....3.2.....มาตรการที่.....3.2.2..... หลัก..... ✓รอง.....

4. ภาพรวมโครงการ/การดำเนินงาน

- 4.1 ภายใต้อำนาจ แผนงานบริการสุขภาพ
4.2 ลักษณะโครงการ โครงการที่ใช้งบประมาณ โครงการที่ไม่ใช้งบประมาณ
4.3 วิธีการดำเนินงาน ดำเนินการเอง จัดจ้าง
4.4 รหัส GFMS ของโครงการ(ถ้ามี)

5. ผู้รับผิดชอบ

- 5.1 หน่วยงานที่รับผิดชอบ โรงพยาบาลทันตกรรม คณะทันตแพทยศาสตร์
5.2 ผู้รับผิดชอบ ประธานทีมบริหารทรัพยากรสิ่งแวดล้อมและความปลอดภัย
5.3 ผู้ประสานงาน 1. นางสาวเพ็ญภา หมีเทศ โทร 6062
2. นางสาวนัจฉรินทร์ นาจิจิตร โทร 6953
3. นายวิษุ วัชราวดี โทร 6883
5.4 ผู้รายงานผล นางสาวนัจฉรินทร์ นาจิจิตร โทร 6953

6. หลักการและเหตุผล

คณะทันตแพทยศาสตร์ มหาวิทยาลัยนครสวรรค์ เป็นหน่วยงานหนึ่งในการให้การศึกษาด้านวิชาการ การฝึกปฏิบัติงานของนิสิตทันตแพทย์ และการให้บริการรักษาสุขภาพช่องปากแก่ประชาชนทั่วไป โดยมีอาจารย์ เจ้าหน้าที่ และนิสิตทันตแพทย์ปฏิบัติงานอยู่ในอาคารเป็นจำนวนมาก ซึ่งในการปฏิบัติงานมีความจำเป็นในการใช้เครื่องมือ และอุปกรณ์ ที่มีความเสี่ยงต่อการเกิดอัคคีภัย

คณะทันตแพทยศาสตร์ มหาวิทยาลัยนครสวรรค์ ได้เล็งเห็นถึงความสำคัญในการจัดทำระบบการเผ่าระวังไฟไหม้ เส้นทาง การหนีไฟ การช่วยเหลือผู้ป่วยเมื่อเกิดเหตุการณ์ไฟไหม้ การเตรียมความพร้อมในการป้องกัน การระงับการเกิดสาธารณภัย และการซ่อมแผนเพื่อรองรับสถานการณ์เมื่อเกิดไฟไหม้แก่บุคลากรและนิสิตทันตแพทย์ จึงได้จัดทำโครงการอบรมเชิงปฏิบัติการ เรื่อง การซ้อมหนีไฟในคณะทันตแพทยศาสตร์ และโรงพยาบาลทันตกรรม

7. วัตถุประสงค์โครงการ

- 7.1 เพื่อให้บุคลากรและนิสิตทันตแพทย์ ได้มีความรู้ความเข้าใจในการหนีไฟ ป้องกันการสูญเสียทั้งชีวิตและทรัพย์สิน จากเหตุการณ์ไฟไหม้
- 7.2 เพื่อสร้างทัศนคติที่ดีต่อบุคลากรและนิสิตทันตแพทย์ในเรื่องการมีส่วนร่วมในการป้องกันไฟไหม้
- 7.3 เพื่อให้บุคลากรและนิสิตทันตแพทย์ สามารถช่วยเหลือผู้ป่วยเมื่อเกิดเหตุการณ์ไฟไหม้ได้

8. เป้าหมายของโครงการ

8.1. เป้าหมายการดำเนินงาน

เชิงผลผลิต (Output)	บุคลากรได้รับความรู้และเข้าใจในขั้นตอนการปฏิบัติตัวเมื่อเกิดเพลิงไหม้ และสามารถช่วยเหลือผู้ป่วยที่มาใช้บริการที่โรงพยาบาลเพื่อป้องกันการสูญเสียทั้งชีวิตและทรัพย์สิน
เชิงผลลัพธ์ (Outcome)	บุคลากรสามารถนำความรู้ที่ได้รับมาใช้เมื่อเกิดเพลิงไหม้ และจะสามารถลดการสูญเสียชีวิตและทรัพย์สินได้เมื่อปฏิบัติตามขั้นตอนที่ได้อบรมมา

8.2 กลุ่มเป้าหมาย (รายกิจกรรม)

เป้าหมาย	หน่วยนับ	จำนวน
จำนวนผู้เข้าร่วมโครงการจำนวนทั้งสิ้น	คน	303
นิสิต	คน	100
บุคลากรสายวิชาการ	คน	60
บุคลากรสายสนับสนุน	คน	143

8.3. กิจกรรม/เนื้อหาที่/แผนการใช้จ่ายงบประมาณที่จะดำเนินการ (รายกิจกรรม)

กิจกรรม	งบประมาณ (บาท)	ปีงบประมาณ พ.ศ. 2566 (บาท)											
		ไตรมาส 1			ไตรมาส 2			ไตรมาส 3			ไตรมาส 4		
		ต.ค.	พ.ย.	ธ.ค.	ม.ค.	ก.พ.	มี.ค.	เม.ย.	พ.ค.	มิ.ย.	ก.ค.	ส.ค.	ก.ย.
ชั้นวางแผนงาน (P) 1. วางแผนการจัดโครงการ 2. ประชุมเพื่อเตรียมงาน	-		←→										
ชั้นดำเนินการ (D) 1. ติดต่อประสานงานกับหน่วยงานที่เกี่ยวข้อง 2. ดำเนินโครงการ	30,000					←→							
ชั้นสรุปและประเมินผล (C) 1. วิเคราะห์ข้อมูลเพื่อประมวลผล 2. จัดทำสรุปโครงการ	-												

กิจกรรม	งบประมาณ (บาท)	ปีงบประมาณ พ.ศ. 2566 (บาท)											
		ไตรมาส 1			ไตรมาส 2			ไตรมาส 3			ไตรมาส 4		
		ต.ค.	พ.ย.	ธ.ค.	ม.ค.	ก.พ.	มี.ค.	เม.ย.	พ.ค.	มิ.ย.	ก.ค.	ส.ค.	ก.ย.
ปรับปรุงตามผลการประเมิน(A) 1. นำข้อเสนอแนะเข้าที่ประชุมคณะทำงาน 2. เพิ่มข้อปรับปรุงในแผนปฏิบัติการ ปีงบประมาณ 2566	-												
รวม	30,000	-			30,000			-					-

9. งบประมาณ

9.1 แหล่งงบประมาณ

งบประมาณรายได้ 30,000 บาท

แหล่งงบประมาณ : เงินงบประมาณรายได้ ประจำปีงบประมาณ 2566 กองทุนบริการสุขภาพ แผนงานบริการสุขภาพ งานบริการรักษาพยาบาล โรงพยาบาลทันตกรรม เงินอุดหนุน เงินอุดหนุนทั่วไป โครงการพัฒนาคุณภาพองค์กร โครงการอบรมเชิงปฏิบัติการ เรื่อง การซ่อมหนีไฟในคณะทันตแพทยศาสตร์และโรงพยาบาลทันตกรรม

9.2 รายละเอียดค่าใช้จ่าย (จำแนกหมวดค่าใช้จ่ายเป็นไปตามระเบียบทางราชการ)

ลำดับ	รายการ	รายได้ (บาท)
1	ค่าตอบแทนวิทยากรสำหรับการบรรยาย (ช่วงเช้า) (2 ราย x 600 บาท x 3 ชั่วโมง) และการฝึกภาคปฏิบัติ (ช่วงบ่าย) (3 ราย x 600 บาท x 3 ชั่วโมง)	9,000
2	ค่าอาหารกลางวันสำหรับบุคลากร (200 ราย x 40 บาท)	8,000
3	ค่าวัสดุสำนักงาน	4,950
4	ค่าวัสดุงานบ้านงานครัว	150
5	ค่าวัสดุก่อสร้าง	4,820
6	ค่าวัสดุเชื้อเพลิงและหล่อลื่น	850
7	ค่าวัสดุไฟฟ้าและวิทยุ	230
8	ค่าเลี้ยงรับรองวิทยากร	2,000
	รวม	30,000

*หมายเหตุ ถัวเฉลี่ยจ่ายภายในหมวดรายจ่ายแต่ละหมวด

10. วัน เวลา และสถานที่ในการดำเนินการ

วัน เวลา ในการจัดกิจกรรม	สถานที่จัดกิจกรรม
วันพุธที่ 15 กุมภาพันธ์ 2566 เวลา 08.30-16.30 น.	อาคารโรงพยาบาลทันตกรรม

11. ตัวชี้วัดความสำเร็จโครงการ (KPI)

ประเภท	ตัวชี้วัดความสำเร็จ (KPI)
<input checked="" type="checkbox"/> ปริมาณ	ผู้เข้าร่วมโครงการอย่างน้อยร้อยละ 70 1. ผู้เข้าร่วมมีความรู้ความเข้าใจจากการอบรม ร้อยละ 80 โดยวัดจากแบบทดสอบหลังอบรม 2. มีผลประเมินความพึงพอใจในระดับดี/มากขึ้นไป ดำเนินการเสร็จสิ้นภายในเวลาที่กำหนด ใช้งบประมาณในการดำเนินโครงการไม่เกินงบประมาณที่ได้กำหนดไว้
<input checked="" type="checkbox"/> คุณภาพ	
<input checked="" type="checkbox"/> เวลา	
<input checked="" type="checkbox"/> ต้นทุน	

12. ตัวชี้วัดประกอบการประกันคุณภาพตามเกณฑ์มาตรฐาน

AUN-QA เกณฑ์คุณภาพที่.....6.2.....

EdPEX หมวดที่.....5.1 และ 6.1.....

13. ผลที่คาดว่าจะได้รับ

13.1 ผู้เข้าร่วมโครงการมีความรู้ความเข้าใจในขั้นตอนการปฏิบัติตนเมื่อเกิดเหตุการณ์ไฟไหม้และสามารถนำไปใช้ใน
ชีวิตประจำวันได้

13.2 ผู้เข้าร่วมโครงการมีทัศนคติที่ดีในการมีส่วนร่วมการป้องกันไฟไหม้

13.3 บุคลากรและนิสิตทันตแพทย์สามารถช่วยเหลือผู้ป่วยเมื่อเกิดเหตุการณ์ไฟไหม้ได้

โครงการตามแผนปฏิบัติการประจำปีงบประมาณ พ.ศ. 2566 มหาวิทยาลัยนเรศวร
หน่วยงาน คณะทันตแพทยศาสตร์

1. รหัสโครงการ ทพ.0406/66

ชื่อโครงการ โครงการอบรมเชิงปฏิบัติการ เรื่อง การพัฒนาศักยภาพและทักษะการทำงานของบุคลากรในการส่งเสริม
ค่านิยมองค์กร “บริการอย่างไรให้ประทับใจ”

โครงการตามยุทธศาสตร์ (Strategic project) โครงการตามภารกิจ (Function project) โครงการงานประจำ (Routine project)

2. ความสอดคล้องกับพันธกิจมหาวิทยาลัย

- การผลิตบัณฑิต หลัก..... รอง..... การวิจัย หลัก..... รอง.....
 การบริการวิชาการแก่สังคม หลัก..... รอง..... การทำนุบำรุงศิลปวัฒนธรรม หลัก..... รอง.....
 การบริหารจัดการ หลัก... ✓ ... รอง.....

3. ความสอดคล้องกับแผนระดับต่าง ๆ

3.1 (ร่าง) ยุทธศาสตร์มหาวิทยาลัยนเรศวร พ.ศ. 2566 – 2570

- ยุทธศาสตร์ที่ 1 Quality Entrepreneurship Oriented Education
 SO1: Personalized education SO2: Faculty Excellence
 SO3: NU Global Technology Platform SO4: Student and Alumni engagement
 ยุทธศาสตร์ที่ 2 Global and Frontier Research
 SO5: NU Research Ecosystem Development (Research International Exposure & Linkage)
 ยุทธศาสตร์ที่ 3 Knowledge-driven innovative society
 SO6: University and Society Collaboration for sustainable well-being
 SO7: Innovation-driven economic community
 ยุทธศาสตร์ที่ 4 Cultural Ecosystem Service
 SO8: Local Wisdom and Cultural Diversity Knowledge Management
 SO9: Uplift Local Wisdom for Creative Economy
 ยุทธศาสตร์ที่ 5 Sustainability Organization
 SO10: Digital Transformations SO11: Modern HR management
 SO12: SDGs SO13: EdPEX

3.2 แผนพัฒนาฯ ของคณะ/หน่วยงาน

- ประเด็นยุทธศาสตร์ที่.....5.....กลยุทธ์ที่.....5.4.....มาตรการที่.....5.4.11..... หลัก... ✓ ... รอง.....

4. ภาพรวมโครงการ/การดำเนินงาน

- 4.1 ภายใต้อำนาจ แผนงานบริการสุขภาพ
4.2 ลักษณะโครงการ โครงการที่ใช้งบประมาณ โครงการที่ไม่ใช้งบประมาณ
4.3 วิธีการดำเนินงาน ดำเนินการเอง จัดจ้าง
4.4 รหัส GFMS ของโครงการ(ถ้ามี)

5. ผู้รับผิดชอบ

- 5.1 หน่วยงานที่รับผิดชอบ โรงพยาบาลทันตกรรม
5.2 ผู้รับผิดชอบ ผู้อำนวยการโรงพยาบาลทันตกรรม โทร 6951
5.3 ผู้ประสานงาน นางชมพูนุท อัจจิตต์ตระกูล โทร 6954
5.4 ผู้รายงานผล นางชมพูนุท อัจจิตต์ตระกูล โทร 6954

6. หลักการและเหตุผล

โรงพยาบาลทันตกรรม คณะทันตแพทยศาสตร์ เป็นหน่วยงานในการให้บริการทันตกรรมแก่ประชาชน เป็นแหล่งฝึกปฏิบัติงานของนิสิตทันตแพทย์ในการเรียนรู้การทำงานจากประสบการณ์จริง และเป็นสถานที่สำหรับพัฒนาผลงานวิจัยที่เป็นประโยชน์ จำเป็นต้องอาศัยบุคลากรสายสนับสนุนที่มีความรู้ความสามารถ มีบุคลิกภาพที่ดี มีความซื่อสัตย์ มีคุณธรรมจริยธรรม มุ่งเน้นผู้รับบริการเป็นศูนย์กลาง เพื่อผลักดันการบริหารจัดการ การบริการทันตกรรม และการเรียนการสอนในโรงพยาบาลทันตกรรม ให้สอดคล้องกับนโยบายของโรงพยาบาลทันตกรรม ในการมุ่งมั่นให้บริการทางทันตกรรมที่มีคุณภาพและได้มาตรฐาน โดยมีการพัฒนาความรู้ ความสามารถในการทำงานให้มีประสิทธิภาพอย่างต่อเนื่อง เพื่อความพึงพอใจสูงสุดของผู้รับบริการทั้งภายในและภายนอก โรงพยาบาลทันตกรรมจึงเห็นสมควรให้มีการจัดโครงการอบรมเชิงปฏิบัติการ เรื่อง การพัฒนาศักยภาพและทักษะการทำงานของบุคลากรในการส่งเสริมค่านิยมองค์กร “บริการอย่างไรให้ประทับใจ” เพื่อให้บุคลากรได้แลกเปลี่ยนเรียนรู้วิธีการทำงานด้วยจิตบริการ การสื่อสารที่ดีและมีประสิทธิภาพ การพัฒนาความรู้ความเข้าใจให้บุคลากรมีวิสัยทัศน์เกี่ยวกับคุณภาพการบริการอย่างถูกต้อง และเป็นไปในแนวทางเดียวกัน อีกทั้ง เพื่อเป็นการเพิ่มประสิทธิภาพในการสนับสนุนการฝึกปฏิบัติงานของนิสิตทันตแพทย์ การให้บริการทันตกรรม และการปฏิบัติงานสนับสนุนด้านอื่นๆ อย่างมีประสิทธิภาพต่อไป

7. วัตถุประสงค์โครงการ

- 7.1 เพื่อให้บุคลากรได้รับความรู้ และเข้าใจเกี่ยวกับการพัฒนาคุณภาพงานบริการ การสื่อสารที่ดีและมีประสิทธิภาพ การทำงานด้วยจิตบริการ และสามารถนำไปประยุกต์ใช้ในการพัฒนางานบริการ
- 7.2 เพื่อให้บุคลากรได้ทราบแนวทางในการปรับปรุง และพัฒนาขีดความสามารถของตนในการปฏิบัติงาน
- 7.3 เพื่อให้บุคลากรได้แลกเปลี่ยนเรียนรู้วิธีการทำงานด้วยจิตบริการมาใช้ในการปฏิบัติงาน

8. กิจกรรม/เป้าหมายของโครงการ

8.1. เป้าหมายการดำเนินงาน

เชิงผลผลิต (Output)	<ol style="list-style-type: none">1. บุคลากรสายสนับสนุนได้รับความรู้ และเข้าใจถึงความสำคัญเกี่ยวกับแนวคิดที่เกี่ยวข้องกับการพัฒนาระบบการปฏิบัติงาน และการพัฒนาคุณภาพงานบริการ2. บุคลากรสายสนับสนุนได้ทราบแนวทางในการปรับปรุง และพัฒนาขีดความสามารถของตนในการปฏิบัติงาน3. บุคลากรได้แลกเปลี่ยนเรียนรู้ร่วมกันเกี่ยวกับวิธีการทำงานด้วยจิตบริการมาใช้ในการปฏิบัติงานให้ประสบความสำเร็จ
เชิงผลลัพธ์ (Outcome)	<ol style="list-style-type: none">1. บุคลากรสามารถนำความรู้ที่ได้รับไปปรับปรุงขีดความสามารถของตนในการปฏิบัติงาน การให้บริการ หรือการเรียนการสอนในรายวิชาที่มีการปฏิบัติงานทางคลินิกของนิสิตทันตแพทย์ได้อย่างมีประสิทธิภาพ2. ได้ผลประเมินความพึงพอใจของผู้มารับบริการในระดับมากขึ้นไป

8.2 กลุ่มเป้าหมาย (รายกิจกรรม)

เป้าหมาย	หน่วยนับ	จำนวน
จำนวนผู้เข้าร่วมโครงการจำนวนทั้งสิ้น	คน	90
บุคลากรสายวิชาการ	คน	10
บุคลากรสายสนับสนุน	คน	80

8.3. กิจกรรม/เนื้อหาที่/แผนการใช้จ่ายงบประมาณที่จะดำเนินการ (รายกิจกรรม)

กิจกรรม	งบประมาณ (บาท)	ปีงบประมาณ พ.ศ. 2566 (บาท)											
		ไตรมาส 1			ไตรมาส 2			ไตรมาส 3			ไตรมาส 4		
		ต.ค.	พ.ย.	ธ.ค.	ม.ค.	ก.พ.	มี.ค.	เม.ย.	พ.ค.	มิ.ย.	ก.ค.	ส.ค.	ก.ย.
ชั้นวางแผนงาน (P) 1. ติดต่อวิทยากร จำนวน 2 คน 2. จัดเตรียมเอกสาร และติดต่อประสานงาน	-		↔	↔									
ชั้นดำเนินการ (D) 1. ขออนุมัติโครงการ 2. ประชาสัมพันธ์โครงการ 3. ดำเนินการจัดโครงการ	37,800				↔	↔	↔						
ชั้นสรุปและประเมินผล (C) 1. สรุปผลการดำเนินกิจกรรมและประเมินผล	-						↔						
ชั้นปรับปรุงตามผลการประเมิน(A) 1. นำผลสรุปและผลการประเมินมาพิจารณา เพื่อปรับปรุงการจัดโครงการในปีต่อไป	-							↔					
รวม	37,800		-			37,800		-				-	

9. งบประมาณ

9.1 แหล่งงบประมาณ

งบประมาณรายได้ 37,800 บาท

แหล่งงบประมาณ : เงินงบประมาณรายได้ ประจำปีงบประมาณ 2566 กองทุนบริการสุขภาพ แผนงานบริการสุขภาพ งานบริการรักษาพยาบาล โรงพยาบาลทันตกรรม เงินอุดหนุน เงินอุดหนุนทั่วไป โครงการบริหารพัฒนาบุคลากร โครงการอบรมเชิงปฏิบัติการ เรื่อง การพัฒนาศักยภาพและทักษะการทำงานของบุคลากรในการส่งเสริมค่านิยมองค์กร

9.2 รายละเอียดค่าใช้จ่าย (จำแนกหมวดค่าใช้จ่ายเป็นไปตามระเบียบทางราชการ)

ลำดับ	รายการ	รายได้ (บาท)
1	ค่าตอบแทนทีมวิทยากร สำหรับการอภิปรายและแบ่งกลุ่ม (2 คน x 6 ชม. X 2,000 บาท)	24,000
2	ค่าเดินทางสำหรับวิทยากร (2 คน x 5,000 บาท)	10,000
3	ค่าที่พักสำหรับวิทยากร (2 คน x 900 บาท x 1 คืน)	1,800
4	ค่าเลี้ยงรับรองวิทยากร (250 บาท x 8 คน)	2,000
	รวม	37,800

*หมายเหตุ ถัวเฉลี่ยจ่ายภายในหมวดรายจ่ายแต่ละหมวด

10. วัน เวลา และสถานที่ในการดำเนินการ

วัน เวลา ในการจัดกิจกรรม	สถานที่จัดกิจกรรม
วันอังคารที่ 21 มีนาคม 2566 เวลา 08.30 -16.30 น.	ณ ห้องประชุมชั้น 2 DT 3227 โรงพยาบาลทันตกรรม

11. ตัวชี้วัดความสำเร็จโครงการ (KPI)

ประเภท	ตัวชี้วัดความสำเร็จ (KPI)
<input checked="" type="checkbox"/> ปริมาณ	ผู้เข้าร่วมโครงการอย่างน้อยร้อยละ 80 1. มีผลประเมินความพึงพอใจของผู้เข้าร่วมโครงการฯ ในระดับดี/มากขึ้นไป 2. ผู้เข้าร่วมอบรมร้อยละ 60 มีความเข้าใจหลังการอบรมในระดับดี/มาก ดำเนินการเสร็จสิ้นภายในเวลาที่กำหนด ใช้งบประมาณในการดำเนินโครงการไม่เกินงบประมาณที่ได้กำหนดไว้
<input checked="" type="checkbox"/> คุณภาพ	
<input checked="" type="checkbox"/> เวลา	
<input checked="" type="checkbox"/> ต้นทุน	

12. ตัวชี้วัดประกอบการประกันคุณภาพตามเกณฑ์มาตรฐาน

AUN-QA เกณฑ์คุณภาพที่.....6.5 และ 7.8.....

EdPEX หมวดที่.....3.1 และ 5.2.....

13. ผลที่คาดว่าจะได้รับ

13.1 บุคลากรสายสนับสนุนได้รับความรู้ และเข้าใจถึงความสำคัญเกี่ยวกับแนวคิดที่เกี่ยวข้องกับการพัฒนาระบบการปฏิบัติงาน และการพัฒนาคุณภาพงานบริการ

13.2 บุคลากรสายสนับสนุนได้ทราบแนวทาง และสามารถนำความรู้ที่ได้รับจากการอบรมไปปรับปรุงขีดความสามารถของตนในการปฏิบัติงาน

13.3 บุคลากรได้แลกเปลี่ยนเรียนรู้วิธีการทำงานด้วยจิตบริการมาใช้ในการปฏิบัติงานให้ประสบความสำเร็จ

โครงการตามแผนปฏิบัติการประจำปีงบประมาณ พ.ศ. 2566 มหาวิทยาลัยนเรศวร
หน่วยงาน คณะทันตแพทยศาสตร์

1. รหัสโครงการ ทพ.0407/66

ชื่อโครงการ โครงการสัมมนาเชิงปฏิบัติการ เรื่อง การพัฒนาคุณภาพและมาตรฐานการป้องกันและควบคุมการติดเชื้อ

โครงการตามยุทธศาสตร์ (Strategic project) โครงการตามภารกิจ (Function project) โครงการงานประจำ (Routine project)

2. ความสอดคล้องกับพันธกิจมหาวิทยาลัย

- การผลิตบัณฑิต หลัก..... รอง..... การวิจัย หลัก..... รอง.....
 การบริการวิชาการแก่สังคม หลัก..... รอง..... การทำนุบำรุงศิลปวัฒนธรรม หลัก..... รอง.....
 การบริหารจัดการ หลัก... ✓ ... รอง.....

3. ความสอดคล้องกับแผนระดับต่าง ๆ

3.1 (ร่าง) ยุทธศาสตร์มหาวิทยาลัยนเรศวร พ.ศ. 2566 – 2570

- ยุทธศาสตร์ที่ 1 Quality Entrepreneurship Oriented Education
 SO1: Personalized education SO2: Faculty Excellence
 SO3: NU Global Technology Platform SO4: Student and Alumni engagement
 ยุทธศาสตร์ที่ 2 Global and Frontier Research
 SO5: NU Research Ecosystem Development (Research International Exposure & Linkage)
 ยุทธศาสตร์ที่ 3 Knowledge-driven innovative society
 SO6: University and Society Collaboration for sustainable well-being
 SO7: Innovation-driven economic community
 ยุทธศาสตร์ที่ 4 Cultural Ecosystem Service
 SO8: Local Wisdom and Cultural Diversity Knowledge Management
 SO9: Uplift Local Wisdom for Creative Economy
 ยุทธศาสตร์ที่ 5 Sustainability Organization
 SO10: Digital Transformations SO11: Modern HR management
 SO12: SDGs SO13: EdPEX

3.2 แผนพัฒนาฯ ของคณะ/หน่วยงาน

- ประเด็นยุทธศาสตร์ที่.....5.....กลยุทธ์ที่.....5.2.....มาตรการที่.....5.2.1..... หลัก... ✓ ... รอง.....

4. ภาพรวมโครงการ/การดำเนินงาน

- 4.1 ภายใต้อำนาจ แผนงานบริการสุขภาพ
4.2 ลักษณะโครงการ โครงการที่ใช้งบประมาณ โครงการที่ไม่ใช้งบประมาณ
4.3 วิธีการดำเนินงาน ดำเนินการเอง จัดจ้าง
4.4 รหัส GFMS ของโครงการ(ถ้ามี)

5. ผู้รับผิดชอบ

- 5.1 หน่วยงานที่รับผิดชอบ ทีมป้องกันและควบคุมการติดเชื้อ
5.2 ผู้รับผิดชอบ ประธานทีมป้องกันและควบคุมการติดเชื้อ โทร 6880
5.3 ผู้ประสานงาน นายวัชรพงษ์ แสงใส โทร 6880
5.4 ผู้รายงานผล นางสาวพวงเพชร คำจิ้น โทร 6880

6. หลักการและเหตุผล

มาตรฐานโรงพยาบาล และบริการสุขภาพ ฉบับที่ 5 (ปรับปรุง ตุลาคม 2564) ตอนที่ 1-4 การป้องกันและควบคุมการติดเชื้อ ก. ระบบการป้องกันและควบคุมการติดเชื้อ กำหนดให้ระบบป้องกันและควบคุมการติดเชื้อ รวมถึงระบบเฝ้าระวังและติดตาม ที่เหมาะสมกับบริบท ได้รับการสนับสนุนอย่างเพียงพอ และมีการประสานงานที่ดี เพื่อให้อัตราการติดเชื้อภายในโรงพยาบาลทันตกรรมต่ำที่สุด

การมีระบบป้องกันและควบคุมการติดเชื้อที่มีแนวทางการปฏิบัติเป็นที่ยอมรับและสอดคล้องกับปัญหาสำคัญของโรงพยาบาลนั้น ต้องได้รับการสนับสนุนและประสานความร่วมมือจากทั้งองค์กร เพื่อสร้างเสริมความรู้ ความเข้าใจ และพัฒนาทักษะการปฏิบัติงานด้านการป้องกันและควบคุมการติดเชื้อในโรงพยาบาล ให้กับผู้ปฏิบัติงานทันตกรรม และเจ้าหน้าที่สายสนับสนุนที่ปฏิบัติงานในโรงพยาบาลทันตกรรม

คณะกรรมการป้องกันและควบคุมการติดเชื้อได้ตระหนัก และให้ความสำคัญกับกระบวนการดังกล่าว ซึ่งมีความสำคัญต่อการพัฒนาคุณภาพและมาตรฐานของโรงพยาบาล จึงได้จัดทำโครงการฯ นี้ขึ้น

7. วัตถุประสงค์โครงการ

7.1 เพื่อให้บุคลากรและนิสิตหลักสูตรประกาศนียบัตรผู้ช่วยทันตแพทย์ ได้ทราบวิธีการปฏิบัติที่ถูกต้องเหมาะสมเกี่ยวกับการป้องกันและควบคุมการติดเชื้อ

7.2 เพื่อให้เกิดการพัฒนาคุณภาพและมาตรฐานการปฏิบัติงานด้านการป้องกันและควบคุมการติดเชื้ออย่างต่อเนื่อง

8. กิจกรรม/เป้าหมายของโครงการ

8.1. เป้าหมายการดำเนินงาน

เชิงผลผลิต (Output)	1. บุคลากรและนิสิตหลักสูตรประกาศนียบัตรผู้ช่วยทันตแพทย์ ได้ความรู้และแนวทางการปฏิบัติ และเข้าใจวิธีการปฏิบัติที่ถูกต้องเหมาะสมเกี่ยวกับการป้องกันและควบคุมการติดเชื้อ 2. บุคลากรได้แลกเปลี่ยนเรียนรู้กระบวนการปฏิบัติงานระหว่างหน่วยงาน เพื่อการทบทวนแนวทางปฏิบัติที่เหมาะสมและส่งเสริมให้เกิดการพัฒนาอย่างต่อเนื่อง
เชิงผลลัพธ์ (Outcome)	1. บุคลากรและนิสิตหลักสูตรประกาศนียบัตรผู้ช่วยทันตแพทย์ สามารถนำความรู้ที่ได้รับไปปรับปรุงขีดความสามารถของตนเอง และประยุกต์ใช้พัฒนาตนเองได้ 2. ได้ผลประเมินความพึงพอใจของผู้เข้าร่วมโครงการอยู่ระดับดีขึ้น

8.2 กลุ่มเป้าหมาย (รายกิจกรรม)

เป้าหมาย	หน่วยนับ	จำนวน
จำนวนผู้เข้าร่วมโครงการจำนวนทั้งสิ้น	คน	100
นิสิต	คน	20
บุคลากรสายสนับสนุน	คน	80

8.3. กิจกรรม/เนื้อหาที่/แผนการใช้จ่ายงบประมาณที่จะดำเนินการ (รายกิจกรรม)

กิจกรรม	งบประมาณ (บาท)	ปีงบประมาณ พ.ศ. 2566 (บาท)												
		ไตรมาส 1			ไตรมาส 2			ไตรมาส 3			ไตรมาส 4			
		ต.ค.	พ.ย.	ธ.ค.	ม.ค.	ก.พ.	มี.ค.	เม.ย.	พ.ค.	มิ.ย.	ก.ค.	ส.ค.	ก.ย.	
ขึ้นวางแผนงาน (P) 1. ประชุมคณะกรรมการเพื่อวางแผนงาน 2. ติดต่อวิทยากร 3. จัดเตรียมเอกสาร และประสานงานหน่วยงานที่เกี่ยวข้อง	-		↔		↔		↔							

กิจกรรม	งบประมาณ (บาท)	ปีงบประมาณ พ.ศ. 2566 (บาท)													
		ไตรมาส 1			ไตรมาส 2			ไตรมาส 3			ไตรมาส 4				
		ต.ค.	พ.ย.	ธ.ค.	ม.ค.	ก.พ.	มี.ค.	เม.ย.	พ.ค.	มิ.ย.	ก.ค.	ส.ค.	ก.ย.		
ขั้นดำเนินการ (D) 1. ขออนุมัติโครงการ 2. ประชาสัมพันธ์โครงการ 3. ดำเนินโครงการ	3,200				↔				↔						
ขั้นสรุปและประเมินผล (C) 1. สรุปผลการดำเนินโครงการ และประเมินผล	-								↔	↔					
ขั้นปรับปรุงตามผลการประเมิน (A) 1. นำผลสรุปและผลการประเมินมาพิจารณา เพื่อปรับปรุงการจัดโครงการในปีถัดไป 2. ติดตามการเปลี่ยนแปลงในประเด็นคุณภาพที่สำคัญหลังเสร็จสิ้นโครงการ	-									↔					
รวม	3,200	--			3,200			-			-				

9. งบประมาณ

9.1 แหล่งงบประมาณ

งบประมาณรายได้ 3,200 บาท

แหล่งงบประมาณ : เงินงบประมาณรายได้ ประจำปีงบประมาณ 2566 กองทุนบริการสุขภาพ แผนงานบริการสุขภาพ งานบริการรักษาพยาบาล โรงพยาบาลทันตกรรม เงินอุดหนุน เงินอุดหนุนทั่วไป โครงการพัฒนาคุณภาพองค์กร โครงการสัมมนาเชิงปฏิบัติการ เรื่อง การพัฒนาคุณภาพและมาตรฐานการป้องกันและควบคุมการติดเชื้อ

9.2 รายละเอียดค่าใช้จ่าย (จำแนกหมวดค่าใช้จ่ายเป็นไปตามระเบียบทางราชการ)

ลำดับ	รายการ	รายได้ (บาท)
1	ค่าอาหารกลางวันบุคลากร (80 คน x 40 บาท)	3,200
	รวม	3,200

*หมายเหตุ ถัวเฉลี่ยจ่ายภายในหมวดรายจ่ายแต่ละหมวด

10. วัน เวลา และสถานที่ในการดำเนินการ

วัน เวลา ในการจัดกิจกรรม	สถานที่จัดกิจกรรม
วันพุธที่ 22 มีนาคม 2566 เวลา 08.30 -16.30 น.	ณ ห้องประชุมชั้น 2 DT 3227 โรงพยาบาลทันตกรรม

11. ตัวชี้วัดความสำเร็จโครงการ (KPI)

ประเภท	ตัวชี้วัดความสำเร็จ (KPI)
<input checked="" type="checkbox"/> ปริมาณ	- ผู้เข้าร่วมโครงการอย่างน้อยร้อยละ 80
<input checked="" type="checkbox"/> คุณภาพ	1. ผู้เข้าร่วมโครงการอย่างน้อยร้อยละ 80 ได้รับความรู้ความเข้าใจในระดับดีขึ้นไป 2. มีผลประเมินความพึงพอใจโครงการในระดับดีขึ้นไป
<input checked="" type="checkbox"/> เวลา	- ดำเนินการเสร็จสิ้นภายในเวลาที่กำหนด
<input checked="" type="checkbox"/> ต้นทุน	- ใช้งบประมาณในการดำเนินโครงการไม่เกินงบประมาณที่กำหนดไว้

12. ตัวชี้วัดประกอบการประกันคุณภาพตามเกณฑ์มาตรฐาน

AUN-QA เกณฑ์คุณภาพที่.....6.2 และ 6.5.....

EdPEX หมวดที่.....6.1 และ 6.2.....

13. ผลที่คาดว่าจะได้รับ

- 13.1 บุคลากรและนิสิตหลักสูตรประกาศนียบัตรผู้ช่วยทันตแพทย์ทราบวิธีการปฏิบัติที่ถูกต้องเหมาะสมเกี่ยวกับการป้องกันและควบคุมการติดเชื้อ และปฏิบัติงานได้อย่างปลอดภัย
- 13.2 บุคลากรตระหนักถึงมาตรฐานการปฏิบัติงานด้านการป้องกันและควบคุมการติดเชื้อ และสามารถปฏิบัติงานตามมาตรฐานที่กำหนดได้
- 13.3 มีระบบงานด้านการป้องกันและควบคุมการติดเชื้อ ที่สอดคล้องกับนโยบายของโรงพยาบาลทันตกรรม และผ่านเกณฑ์มาตรฐานในระดับสากล

โครงการ ทพ.06
งานนโยบายและแผน

โครงการตามแผนปฏิบัติการประจำปีงบประมาณ พ.ศ. 2566 มหาวิทยาลัยนเรศวร
หน่วยงาน คณะทันตแพทยศาสตร์

1. รหัสโครงการ ทพ.0601/66

ชื่อโครงการ โครงการพัฒนางานด้านนโยบายและแผนงานคณะ

- 1.1 กิจกรรมที่ 1 กิจกรรมสัมมนาเชิงปฏิบัติการ เรื่อง “การวิเคราะห์บทบาททวนวิสัยทัศน์ พันธกิจ และแผนยุทธศาสตร์ของคณะ”
- 1.2 กิจกรรมที่ 2 กิจกรรมการประเมินผลแผนยุทธศาสตร์ คณะทันตแพทยศาสตร์
- 1.3 กิจกรรมที่ 3 กิจกรรมจัดทำรายงานประจำปี
- 1.4 กิจกรรมที่ 4 กิจกรรมจัดทำแผนปฏิบัติการประจำปี
- 1.5 กิจกรรมที่ 5 กิจกรรมติดตามและประเมินแผนคณะทันตแพทยศาสตร์

โครงการตามยุทธศาสตร์ (Strategic project) โครงการตามภารกิจ (Function project) โครงการงานประจำ (Routine project)

2. ความสอดคล้องกับพันธกิจมหาวิทยาลัย

- การผลิตบัณฑิต หลัก..... รอง..... การวิจัย หลัก..... รอง.....
- การบริการวิชาการแก่สังคม หลัก..... รอง..... การทำนุบำรุงศิลปวัฒนธรรม หลัก..... รอง.....
- การบริหารจัดการ หลัก...✓... รอง.....

3. ความสอดคล้องกับแผนระดับต่าง ๆ

3.1 (ร่าง) ยุทธศาสตร์มหาวิทยาลัยนเรศวร พ.ศ. 2566 – 2570

- ยุทธศาสตร์ที่ 1 Quality Entrepreneurship Oriented Education
- SO1: Personalized education SO2: Faculty Excellence
- SO3: NU Global Technology Platform SO4: Student and Alumni engagement
- ยุทธศาสตร์ที่ 2 Global and Frontier Research
- SO5: NU Research Ecosystem Development (Research International Exposure & Linkage)
- ยุทธศาสตร์ที่ 3 Knowledge-driven innovative society
- SO6: University and Society Collaboration for sustainable well-being
- SO7: Innovation-driven economic community
- ยุทธศาสตร์ที่ 4 Cultural Ecosystem Service
- SO8: Local Wisdom and Cultural Diversity Knowledge Management
- SO9: Uplift Local Wisdom for Creative Economy
- ยุทธศาสตร์ที่ 5 Sustainability Organization
- SO10: Digital Transformations SO11: Modern HR management
- SO12: SDGs SO13: EdPEX
- SO14: Resources Management (Asset Management/Resource Allocation)

3.2 แผนพัฒนาฯ ของคณะ/หน่วยงาน

ประเด็นยุทธศาสตร์ที่.....6.....กลยุทธ์ที่.....6.1.....มาตรการที่.....6.1.3..... หลัก... ✓... รอง.....

4. ภาพรวมโครงการ/การดำเนินงาน

- 4.1 ภายใต้อำนาจ -
- 4.2 ลักษณะโครงการ โครงการที่ใช้งบประมาณ โครงการที่ไม่ใช้งบประมาณ
- 4.3 วิธีการดำเนินงาน ดำเนินการเอง จัดจ้าง
- 4.4 รหัส GFMS ของโครงการ(ถ้ามี)

5. ผู้รับผิดชอบ

5.1 หน่วยงานที่รับผิดชอบ	งานนโยบายและแผน	
5.2 ผู้รับผิดชอบ	รองคณบดีฝ่ายแผนงานและพัฒนาศึกษาบุคคล	โทร 6053
5.3 ผู้ประสานงาน	นางสาวอภิษฎา บุญชูป	โทร 6053
	นางสาวธิดารัตน์ สุขตระกูล	โทร 6051
5.4 ผู้รายงานผล	นางสาวอภิษฎา บุญชูป	โทร 6053

6. หลักการและเหตุผล

นโยบายและแผนงานเป็นแก่นหลักของการดำเนินงานในทุกด้านขององค์กรและสถาบันการศึกษา นโยบายและแผนดำเนินงานที่ดีต้องครอบคลุมภารกิจหลักทุกด้านขององค์กร สามารถนำไปปฏิบัติได้อย่างเป็นรูปธรรม และทำให้เกิดผลลัพธ์ที่มีประสิทธิภาพ เพื่อให้องค์กรหรือสถาบันนั้น ๆ สามารถพัฒนาสู่ความเป็นเลิศในภารกิจด้านต่าง ๆ ดังที่ได้วางเป้าหมายไว้ การประเมินวิเคราะห์นโยบายและแผนงานจึงเป็นส่วนสำคัญในการนำไปสู่การพัฒนาสู่ความเป็นเลิศดังกล่าว คณะฯ จึงเห็นควรจัดให้มีโครงการนี้ขึ้น เพื่อเป็นการวางรากฐานความรู้และการพัฒนางานด้านนโยบายและแผนงานของคณะฯ ที่มีประสิทธิภาพต่อไป

7. วัตถุประสงค์โครงการ

- 7.1 เพื่อเป็นการระดมความคิดของบุคลากร ในการวิเคราะห์ทบทวนวิสัยทัศน์ พันธกิจ และแผนยุทธศาสตร์ของคณะ
- 7.2 เพื่อประเมินผลแผนยุทธศาสตร์ของคณะฯ
- 7.3 เพื่อจัดทำรายงานประจำปีของคณะฯ
- 7.4 เพื่อจัดทำแผนปฏิบัติการประจำปีของคณะฯ
- 7.5 เพื่อติดตามและประเมินผลแผนดำเนินงานของคณะฯ
- 7.6 เพื่อพัฒนางานด้านนโยบายและแผนของคณะทันตแพทยศาสตร์ ให้มีประสิทธิภาพ และคุณภาพมากยิ่งขึ้น

8. กิจกรรม/เป้าหมายของโครงการ

8.1. เป้าหมายการดำเนินงาน

เชิงผลผลิต(Output)	มีแผนยุทธศาสตร์ แผนปฏิบัติการ และรายงานประจำปีของคณะฯ เพื่อใช้สำหรับเป็นแนวทางในการดำเนินงาน และเผยแพร่ผลงานของคณะฯ
เชิงผลลัพธ์(Outcome)	งานด้านนโยบายและแผนของคณะทันตแพทยศาสตร์ มีการพัฒนาอย่างมีประสิทธิภาพ และคุณภาพมากยิ่งขึ้น

ลำดับ	กิจกรรม	วัตถุประสงค์กิจกรรม
1	กิจกรรมสัมมนาเชิงปฏิบัติการเรื่อง “การวิเคราะห์ทบทวนวิสัยทัศน์ พันธกิจ และแผนยุทธศาสตร์ของคณะฯ”	เพื่อเป็นการระดมความคิดของบุคลากร ในการวิเคราะห์ทบทวนวิสัยทัศน์ พันธกิจ และแผนยุทธศาสตร์ของคณะ
2	กิจกรรมการประเมินผลแผนยุทธศาสตร์ คณะทันตแพทยศาสตร์	ประเมินผลแผนยุทธศาสตร์ของคณะฯ เพื่อพัฒนางานด้านนโยบายและแผนของคณะฯ รวมทั้งเป็นการเตรียมความพร้อมรับการประเมินคุณภาพการศึกษาภายใน
3	กิจกรรมจัดทำรายงานประจำปี	จัดทำรายงานประจำปีของคณะฯ เพื่อเผยแพร่ผลการปฏิบัติงานด้านต่าง ๆ ของคณะฯ ในรอบปีที่ผ่านมา
4	กิจกรรมจัดทำแผนปฏิบัติการประจำปี	จัดทำแผนปฏิบัติการประจำปีของคณะฯ เพื่อให้การปฏิบัติงานตามนโยบายและพันธกิจของคณะฯ เป็นไปอย่างมีประสิทธิภาพ และเป็นไปตามนโยบายของมหาวิทยาลัย และเป็นกลไกในการเพิ่มประสิทธิภาพในการปฏิบัติงาน
5	กิจกรรมติดตามและประเมินผลแผนคณะทันตแพทยศาสตร์	ติดตามและประเมินผลแผนดำเนินงานของคณะฯ เพื่อพัฒนางานด้านนโยบายและแผนของคณะทันตแพทยศาสตร์ ให้มีประสิทธิภาพ และคุณภาพมากยิ่งขึ้น

8.2 กลุ่มเป้าหมาย (รายกิจกรรม)

เป้าหมาย	หน่วย นับ	จำนวน				
		กิจกรรมที่ 1	กิจกรรมที่ 2	กิจกรรมที่ 3	กิจกรรมที่ 4	กิจกรรมที่ 5
จำนวนผู้เข้าร่วมโครงการจำนวนทั้งสิ้น	คน	26	-	-	-	-
บุคลากรสายวิชาการ	คน	16	-	-	-	-
บุคลากรสายสนับสนุน	คน	10	-	-	-	-

8.3. กิจกรรม/เนื้อหาที่/แผนการใช้จ่ายงบประมาณที่จะดำเนินการ (รายกิจกรรม)

กิจกรรม	งบประมาณ (บาท)	ปีงบประมาณ พ.ศ. 2566 (บาท)											
		ไตรมาส 1			ไตรมาส 2			ไตรมาส 3			ไตรมาส 4		
		ต.ค.	พ.ย.	ธ.ค.	ม.ค.	ก.พ.	มี.ค.	เม.ย.	พ.ค.	มิ.ย.	ก.ค.	ส.ค.	ก.ย.
กิจกรรมที่ 1 กิจกรรมสัมมนาเชิงปฏิบัติการเรื่อง “การวิเคราะห์ทบทวนวิสัยทัศน์ พันธกิจ และแผนยุทธศาสตร์ของคณะ”													
ชั้นวางแผนงาน (P)	-												
1.วางแผนเตรียมดำเนินกิจกรรม		↔											
ชั้นดำเนินการ (D)	-												
1. ขออนุมัติโครงการ		↔											
2. ประชาสัมพันธ์โครงการ				↔									
3. ดำเนินโครงการ					↔								
ชั้นสรุปและประเมินผล (C)	-												
1.สรุปและประเมินผลโครงการ							↔						
ชั้นปรับปรุงตามผลการประเมิน (A)	-												
1.ประชุมสรุปผลการดำเนินงาน							↔						
กิจกรรมที่ 2 กิจกรรมการประเมินผลแผนยุทธศาสตร์ คณะทันตแพทยศาสตร์													
ชั้นวางแผนงาน (P)	-												
1.วางแผนเตรียมดำเนินกิจกรรม		↔						↔					
ชั้นดำเนินการ (D)	-												
1. ขออนุมัติโครงการ		↔											
2. ติดตามผลการดำเนินงานตามแผน			↔					↔					
ชั้นสรุปและประเมินผล (C)	-												
1.สรุปและประเมินผลแผนฯ				↔					↔				
ชั้นปรับปรุงตามผลการประเมิน(A)	-												
1.นำผลการดำเนินการมาปรับปรุง แผนในปีต่อไป					↔					↔			
กิจกรรมที่ 3 กิจกรรมจัดทำรายงานประจำปี													
ชั้นวางแผนงาน (P)	-												
1. วางแผนเตรียมดำเนินกิจกรรม				↔									
ชั้นดำเนินการ (D)	-												
1. ขออนุมัติโครงการ				↔									
2. แต่งตั้งคณะกรรมการ				↔									
3. ประสานขอข้อมูลฝ่ายต่าง ๆ					↔								
4. รวบรวมรูปเล่ม						↔							
5. เผยแพร่ให้หน่วยงานต่าง ๆ							↔						
ชั้นสรุปและประเมินผล (C)	-												
1. สรุปและประเมินผลโครงการ							↔						

กิจกรรม	งบประมาณ (บาท)	ปีงบประมาณ พ.ศ. 2566 (บาท)											
		ไตรมาส 1			ไตรมาส 2			ไตรมาส 3			ไตรมาส 4		
		ต.ค.	พ.ย.	ธ.ค.	ม.ค.	ก.พ.	มี.ค.	เม.ย.	พ.ค.	มิ.ย.	ก.ค.	ส.ค.	ก.ย.
ขั้นปรับปรุงตามผลการประเมิน (A) 1. ประชุมคณะกรรมการจัดทำ รายงานประจำปี	-									↔			
กิจกรรมที่ 4 กิจกรรมจัดทำแผนปฏิบัติการประจำปี													
ขั้นวางแผนงาน (P) 1. วางแผนเตรียมดำเนินกิจกรรม	-	↔											
ขั้นดำเนินการ (D) 1. ขออนุมัติโครงการ 2. ประสานขอข้อมูลฝ่ายต่าง ๆ 3. ประชุมคณะกรรมการจัดทำ แผนปฏิบัติการ 4. รวบรวมและเผยแพร่ 5. ติดตามโครงการตามแผนปฏิบัติการ	-	↔						↔	↔			↔	↔
ขั้นสรุปและประเมินผล (C) 1. สรุปและนำเสนอกรรมการประจำ คณะ	-	↔											↔
ขั้นปรับปรุงตามผลการประเมิน (A) 1. ประชุมคณะกรรมการจัดทำ แผนปฏิบัติการเพื่อปรับปรุงในปีต่อไป	-									↔	↔		
กิจกรรมที่ 5 กิจกรรมติดตามและประเมินแผนคณะทันตแพทยศาสตร์													
ขั้นวางแผนงาน (P) 1. จัดทำปฏิทินการดำเนินโครงการ	-	↔											
ขั้นดำเนินการ (D) 1. ติดตามโครงการตามแผนปฏิบัติการ	-	↔											↔
ขั้นสรุปและประเมินผล (C) 1. สรุปและนำเสนอกรรมการประจำ คณะ	-	↔											↔
รวม	-		-			-				-			-

9. งบประมาณ

- ไม่มีค่าใช้จ่ายในการดำเนินโครงการ -

10. วัน เวลา และสถานที่ในการดำเนินการ

กิจกรรม	วัน เวลา ในการจัดกิจกรรม	สถานที่จัดกิจกรรม
กิจกรรมที่ 1	เดือนตุลาคม 2565 ถึง มิถุนายน 2566	คณะทันตแพทยศาสตร์ มหาวิทยาลัยนเรศวร
กิจกรรมที่ 2	เดือนตุลาคม 2565 ถึง กันยายน 2566	คณะทันตแพทยศาสตร์ มหาวิทยาลัยนเรศวร
กิจกรรมที่ 3	เดือนมกราคม ถึง มีนาคม 2566	คณะทันตแพทยศาสตร์ มหาวิทยาลัยนเรศวร
กิจกรรมที่ 4	เดือนตุลาคม 2565	คณะทันตแพทยศาสตร์ มหาวิทยาลัยนเรศวร
กิจกรรมที่ 5	เดือนตุลาคม 2565 ถึง กันยายน 2566	คณะทันตแพทยศาสตร์ มหาวิทยาลัยนเรศวร

11. ตัวชี้วัดความสำเร็จโครงการ (KPI)

ประเภท	ตัวชี้วัดความสำเร็จ (KPI)
กิจกรรมที่ 1 กิจกรรมสัมมนาเชิงปฏิบัติการเรื่อง “การวิเคราะห์ทบทวนวิสัยทัศน์ พันธกิจ และแผนยุทธศาสตร์ของคณะ”	
<input checked="" type="checkbox"/> ปริมาณ	มีผู้เข้าร่วมโครงการอย่างน้อยร้อยละ 70
<input checked="" type="checkbox"/> คุณภาพ	ผู้เข้าร่วมกิจกรรมมีความพึงพอใจในระดับดี/มากขึ้นไป
<input checked="" type="checkbox"/> เวลา	ดำเนินโครงการเสร็จสิ้นภายในเวลาที่กำหนด
<input checked="" type="checkbox"/> ต้นทุน	ใช้งบประมาณในการดำเนินโครงการไม่เกินที่แผนกำหนดไว้
กิจกรรมที่ 2 กิจกรรมการประเมินผลแผนยุทธศาสตร์ คณะทันตแพทยศาสตร์	
<input type="checkbox"/> ปริมาณ	
<input checked="" type="checkbox"/> คุณภาพ	มีการติดตามและรายงานผลแผนยุทธศาสตร์
<input checked="" type="checkbox"/> เวลา	ดำเนินการเสร็จสิ้นภายในเวลาที่กำหนด
<input type="checkbox"/> ต้นทุน	
กิจกรรมที่ 3 กิจกรรมจัดทำรายงานประจำปี	
<input type="checkbox"/> ปริมาณ	
<input checked="" type="checkbox"/> คุณภาพ	มีการเผยแพร่รายงานประจำปีให้กับหน่วยงานต่าง ๆ
<input checked="" type="checkbox"/> เวลา	ดำเนินการเสร็จสิ้นภายในเวลาที่กำหนด
<input type="checkbox"/> ต้นทุน	
กิจกรรมที่ 4 กิจกรรมจัดทำแผนปฏิบัติการประจำปี	
<input type="checkbox"/> ปริมาณ	
<input checked="" type="checkbox"/> คุณภาพ	มีการเผยแพร่แผนปฏิบัติการให้กับหน่วยงานต่าง ๆ
<input checked="" type="checkbox"/> เวลา	ดำเนินการเสร็จสิ้นภายในเวลาที่กำหนด
<input type="checkbox"/> ต้นทุน	
กิจกรรมที่ 5 กิจกรรมติดตามและประเมินผลคณะทันตแพทยศาสตร์	
<input checked="" type="checkbox"/> ปริมาณ	มีการติดตามและรายงานผลทุกเดือน
<input type="checkbox"/> คุณภาพ	
<input checked="" type="checkbox"/> เวลา	ดำเนินการเสร็จสิ้นภายในเวลาที่กำหนด
<input type="checkbox"/> ต้นทุน	

12. ตัวชี้วัดประกอบการประกันคุณภาพตามเกณฑ์มาตรฐาน

EdPEX หมวดที่..... 2.1, 2.2.....

13. ผลที่คาดว่าจะได้รับ

- 1) มีวิสัยทัศน์ พันธกิจ และแผนดำเนินงานที่มีความชัดเจน สอดคล้องกัน และเป็นแนวทางการดำเนินงาน
- 2) มีการติดตามและประเมินผลแผนยุทธศาสตร์
- 3) มีรายงานประจำปีของคณะ
- 4) มีแผนปฏิบัติการประจำปีของคณะฯ
- 5) มีการติดตามและประเมินผลแผนดำเนินงานของคณะฯ

โครงการตามแผนปฏิบัติการประจำปีงบประมาณ พ.ศ. 2566 มหาวิทยาลัยนเรศวร
หน่วยงาน คณะทันตแพทยศาสตร์

1. รหัสโครงการ ทพ.0602/66

ชื่อโครงการ โครงการประกันคุณภาพการศึกษาภายใน

1.1 กิจกรรมที่ 1 กิจกรรมสัมมนาเชิงปฏิบัติการเรื่อง “การพัฒนาการประกันคุณภาพการศึกษา”

1.2 กิจกรรมที่ 2 กิจกรรมการประกันคุณภาพการศึกษาของหลักสูตร ปีการศึกษา 2565

1.3 กิจกรรมที่ 3 กิจกรรมการประกันคุณภาพการศึกษาของคณะฯ ปีการศึกษา 2564

1.4 กิจกรรมที่ 4 กิจกรรมการประกันคุณภาพการศึกษาของคณะฯ ปีการศึกษา 2565

โครงการตามยุทธศาสตร์ (Strategic project) โครงการตามภารกิจ (Function project) โครงการงานประจำ (Routine project)

2. ความสอดคล้องกับพันธกิจมหาวิทยาลัย

การผลิตบัณฑิต หลัก..... รอง.....

การวิจัย หลัก..... รอง.....

การบริการวิชาการแก่สังคม หลัก..... รอง.....

การทำนุบำรุงศิลปวัฒนธรรม หลัก..... รอง.....

การบริหารจัดการ หลัก... ✓ ... รอง.....

3. ความสอดคล้องกับแผนระดับต่าง ๆ

3.1 (ร่าง) ยุทธศาสตร์มหาวิทยาลัยนเรศวร พ.ศ. 2566 – 2570

ยุทธศาสตร์ที่ 1 Quality Entrepreneurship Oriented Education

SO1: Personalized education

SO2: Faculty Excellence

SO3: NU Global Technology Platform

SO4: Student and Alumni engagement

ยุทธศาสตร์ที่ 2 Global and Frontier Research

SO5: NU Research Ecosystem Development (Research International Exposure & Linkage)

ยุทธศาสตร์ที่ 3 Knowledge-driven innovative society

SO6: University and Society Collaboration for sustainable well-being

SO7: Innovation-driven economic community

ยุทธศาสตร์ที่ 4 Cultural Ecosystem Service

SO8: Local Wisdom and Cultural Diversity Knowledge Management

SO9: Uplift Local Wisdom for Creative Economy

ยุทธศาสตร์ที่ 5 Sustainability Organization

SO10: Digital Transformations

SO11: Modern HR management

SO12: SDGs

SO13: EdPEX

SO14: Resources Management (Asset Management/Resource Allocation)

3.2 แผนพัฒนาฯ ของคณะ/หน่วยงาน

ประเด็นยุทธศาสตร์ที่.....1.....กลยุทธ์ที่.....1.1.....มาตรการที่.....1.1.1..... หลัก... ✓ ... รอง.....

4. ภาพรวมโครงการ/การดำเนินงาน

4.1 ภายใต้อำนาจ

แผนงานจัดการศึกษาอุดมศึกษา

4.2 ลักษณะโครงการ

โครงการที่ใช้งบประมาณ

โครงการที่ไม่ใช้งบประมาณ

4.3 วิธีการดำเนินงาน

ดำเนินการเอง

จัดจ้าง

4.4 รหัส GFMS ของโครงการ(ถ้ามี)

5. ผู้รับผิดชอบ

5.1	หน่วยงานที่รับผิดชอบ	หน่วยประกันคุณภาพการศึกษา งานนโยบายและแผน
5.2	ผู้รับผิดชอบ	รองคณบดีฝ่ายแผนงานและพัฒนาศึกษาบุคคล โทร 6053
5.3	ผู้ประสานงาน	นางสาวพัศตราภรณ์ ตฤปอชฌา โทร 6053
5.4	ผู้รายงานผล	นางสาวพัศตราภรณ์ ตฤปอชฌา โทร 6053

6. หลักการและเหตุผล

กิจกรรมที่ 1 การประกันคุณภาพการศึกษาภายใน ถือเป็นส่วนหนึ่งของกระบวนการบริหารการศึกษาที่ต้องดำเนินการอย่างต่อเนื่อง เป็นการเตรียมความพร้อมสำหรับเกณฑ์คุณภาพการศึกษาเพื่อการดำเนินงานที่เป็นเลิศ (EdPEX) ในปีการศึกษา 2565 และส่งเสริมการประกันคุณภาพของคณะทันตแพทยศาสตร์ให้เข้มแข็งยิ่งขึ้น นำไปสู่การพัฒนาคุณภาพและมาตรฐานการศึกษา

กิจกรรมที่ 2 ให้หลักสูตรของคณะฯ ได้รับการประเมินและตรวจคุณภาพการศึกษา เพื่อนำไปสู่การพัฒนาคุณภาพและมาตรฐานการศึกษา

กิจกรรมที่ 3 ให้คณะฯ ได้รับการประเมินและตรวจคุณภาพการศึกษา ในปีการศึกษา 2564 เพื่อนำไปสู่การพัฒนาคุณภาพและมาตรฐานการศึกษา รวมถึงเพื่อรองรับการประเมินคุณภาพภายนอก

กิจกรรมที่ 4 ให้คณะฯ ได้รับการประเมินและตรวจคุณภาพการศึกษา ในปีการศึกษา 2565 เพื่อนำไปสู่การพัฒนาคุณภาพและมาตรฐานการศึกษา รวมถึงเพื่อรองรับการประเมินคุณภาพภายนอก

7. วัตถุประสงค์โครงการ

7.1 ส่งเสริมการประกันคุณภาพของคณะทันตแพทยศาสตร์ตามเกณฑ์คุณภาพการศึกษาเพื่อการดำเนินงานที่เป็นเลิศ (EdPEX) ให้เข้มแข็งยิ่งขึ้น

7.2 หลักสูตรได้รับการประเมินและตรวจคุณภาพการศึกษาภายใน

7.3 คณะทันตแพทยศาสตร์ได้รับการประเมินและตรวจคุณภาพการศึกษาภายใน

8. กิจกรรม/เป้าหมายของโครงการ

8.1. เป้าหมายการดำเนินงาน

เชิงผลผลิต(Output)	ผลการประเมินการประกันคุณภาพการศึกษาของหลักสูตรและระดับคณะอยู่ในระดับดีขึ้นไป
เชิงผลลัพธ์(Outcome)	บุคลากรได้รับความรู้ ความเข้าใจในเกณฑ์คุณภาพการศึกษาเพื่อการดำเนินงานที่เป็นเลิศ EdPEX เพิ่มมากขึ้น

ลำดับ	กิจกรรม	วัตถุประสงค์กิจกรรม
1	กิจกรรมที่ 1	1.1 ส่งเสริมการประกันคุณภาพการศึกษาของคณะทันตแพทยศาสตร์ให้เข้มแข็งยิ่งขึ้น 1.2 เพื่อให้บุคลากรภายในคณะฯ มีความรู้ ความเข้าใจเกี่ยวกับการดำเนินงานประกันคุณภาพการศึกษาตามเกณฑ์คุณภาพการศึกษาเพื่อการดำเนินงานที่เป็นเลิศ EdPEX
2	กิจกรรมที่ 2	2.1 ส่งเสริมการประกันคุณภาพการศึกษาของคณะทันตแพทยศาสตร์ให้เข้มแข็งยิ่งขึ้น 2.2 เพื่อให้หลักสูตรได้รับการประเมินและตรวจสอบคุณภาพการศึกษา 2.2 เพื่อนำผลการประเมินคุณภาพการศึกษามาสู่การพัฒนาองค์กร
3	กิจกรรมที่ 3	3.1 เพื่อส่งเสริมการประกันคุณภาพการศึกษาของคณะทันตแพทยศาสตร์ให้เข้มแข็งยิ่งขึ้น 3.2 เพื่อให้คณะฯ ได้รับการประเมินและตรวจสอบคุณภาพการศึกษา 3.3 เพื่อนำผลการประเมินคุณภาพการศึกษามาสู่การพัฒนาองค์กร
4	กิจกรรมที่ 4	4.1 เพื่อส่งเสริมการประกันคุณภาพการศึกษาของคณะทันตแพทยศาสตร์ให้เข้มแข็งยิ่งขึ้น 4.2 เพื่อให้คณะฯ ได้รับการประเมินและตรวจสอบคุณภาพการศึกษา 4.3 เพื่อนำผลการประเมินคุณภาพการศึกษามาสู่การพัฒนาองค์กร

8.2 กลุ่มเป้าหมาย (รายกิจกรรม)

เป้าหมาย	หน่วยนับ	จำนวน			
		กิจกรรมที่ 1	กิจกรรมที่ 2	กิจกรรมที่ 3	กิจกรรมที่ 4
จำนวนผู้เข้าร่วมโครงการจำนวนทั้งสิ้น	คน	25	30	25	25
บุคลากรสายวิชาการ	คน	15	25	15	15
บุคลากรสายสนับสนุน	คน	10	5	10	10

8.3. กิจกรรม/เนื้อหาที่/แผนการใช้จ่ายงบประมาณที่จะดำเนินการ (รายกิจกรรม)

กิจกรรม	งบประมาณ (บาท)	ปีงบประมาณ พ.ศ. 2566 (บาท)											
		ไตรมาส 1			ไตรมาส 2			ไตรมาส 3			ไตรมาส 4		
		ต.ค.	พ.ย.	ธ.ค.	ม.ค.	ก.พ.	มี.ค.	เม.ย.	พ.ค.	มิ.ย.	ก.ค.	ส.ค.	ก.ย.
กิจกรรมที่ 1 กิจกรรมสัมมนาเชิงปฏิบัติการเรื่อง “การพัฒนาการประกันคุณภาพการศึกษา”													
ชั้นวางแผนงาน (P) 1. วางแผนการจัดโครงการ 2. ประชุมเตรียมงาน	-				↔			↔					
ชั้นดำเนินการ (D) 1. ติดต่อประสานงานกับ หน่วยงานที่เกี่ยวข้อง 2. ดำเนินโครงการ	4,200							↔					
ชั้นสรุปและประเมินผล (C) 1. วิเคราะห์ข้อมูลเพื่อ ประเมินผล 2. จัดทำสรุปโครงการ	-										↔	↔	
ชั้นปรับปรุงตามผลการ ประเมิน (A) 1. นำข้อเสนอแนะ เข้าที่ ประชุมคณะทำงาน 2. เพิ่มข้อปรับปรุงในแผนปี ต่อไป	-										↔	↔	
กิจกรรมที่ 2 กิจกรรมการประกันคุณภาพการศึกษาของหลักสูตร ปีการศึกษา 2565													
ชั้นวางแผนงาน (P) 1. วางแผนการจัดโครงการ 2. ประชุมเตรียมงาน	-							↔			↔		
ชั้นดำเนินการ (D) 1. ติดต่อประสานงานกับ หน่วยงานที่เกี่ยวข้อง 2. ดำเนินโครงการ	67,500										↔		↔
ชั้นสรุปและประเมินผล (C) 1. วิเคราะห์ข้อมูลเพื่อ ประเมินผล 2. จัดทำสรุปโครงการ	-												↔
ชั้นปรับปรุงตามผลการ ประเมิน (A) 1. นำข้อเสนอแนะ เข้าที่ ประชุมคณะทำงาน 2. เพิ่มข้อปรับปรุงในแผนปี ต่อไป	-												↔

กิจกรรม	งบประมาณ (บาท)	ปีงบประมาณ พ.ศ. 2566 (บาท)												
		ไตรมาส 1			ไตรมาส 2			ไตรมาส 3			ไตรมาส 4			
		ต.ค.	พ.ย.	ธ.ค.	ม.ค.	ก.พ.	มี.ค.	เม.ย.	พ.ค.	มิ.ย.	ก.ค.	ส.ค.	ก.ย.	
ต่อไป														
กิจกรรมที่ 3 กิจกรรมการประกันคุณภาพการศึกษาของคณะฯ ปีการศึกษา 2564														
ชั้นวางแผนงาน (P)														
1. วางแผนการจัดโครงการ	-	↔												
2. ประชุมเตรียมงาน		↔												
ชั้นดำเนินการ (D)														
1. ติดต่อประสานงานกับ หน่วยงานที่เกี่ยวข้อง	29,000	↔												
2. ดำเนินโครงการ		↔	↔											
ชั้นสรุปและประเมินผล (C)														
1. วิเคราะห์ข้อมูลเพื่อ ประเมินผล	-			↔										
2. จัดทำสรุปโครงการ				↔										
ชั้นปรับปรุงตามผลการ ประเมิน (A)														
1. นำข้อเสนอแนะ เข้าที่ ประชุมคณะทำงาน	-			↔										
2. เพิ่มข้อปรับปรุงในแผนปี ต่อไป				↔										
กิจกรรมที่ 4 กิจกรรมการประกันคุณภาพการศึกษาของคณะฯ ปีการศึกษา 2565														
ชั้นวางแผนงาน (P)														
1. วางแผนการจัดโครงการ	-									↔				
2. ประชุมเตรียมงาน											↔			
ชั้นดำเนินการ (D)														
1. ติดต่อประสานงานกับ หน่วยงานที่เกี่ยวข้อง	29,000										↔			
2. ดำเนินโครงการ													↔	
ชั้นสรุปและประเมินผล (C)														
1. วิเคราะห์ข้อมูลเพื่อ ประเมินผล	-												↔	
2. จัดทำสรุปโครงการ													↔	
ชั้นปรับปรุงตามผลการ ประเมิน (A)														
1. นำข้อเสนอแนะ เข้าที่ ประชุมคณะทำงาน	-												↔	
2. เพิ่มข้อปรับปรุงในแผนปี ต่อไป													↔	
รวม	129,700	29,000			-			4,200			96,500			

9. งบประมาณ

9.1 แหล่งงบประมาณ

งบประมาณรายได้ 129,700 บาท

แหล่งงบประมาณ : เงินงบประมาณรายได้ ประจำปีงบประมาณ 2566 กองทุนเพื่อการศึกษา แผนงานจัดการศึกษา
อุดมศึกษา งานสนับสนุนการจัดการศึกษา สำนักงานเลขาธิการคณะ เงินอุดหนุน เงินอุดหนุนทั่วไป โครงการพัฒนาคุณภาพการศึกษา
โครงการประกันคุณภาพการศึกษาภายใน

9.2 รายละเอียดค่าใช้จ่าย (จำแนกหมวดค่าใช้จ่ายเป็นไปตามระเบียบทางราชการ)

กิจกรรมที่ 1 กิจกรรมสัมมนาเชิงปฏิบัติการเรื่อง “การพัฒนาการประกันคุณภาพการศึกษา”

ลำดับ	รายการ	รายได้ (บาท)
1	ค่าตอบแทนวิทยากร	4,200
รวม		4,200

*หมายเหตุ ถัวเฉลี่ยจ่ายภายในหมวดรายจ่ายแต่ละหมวด

กิจกรรมที่ 2 กิจกรรมการประกันคุณภาพการศึกษาของหลักสูตร ปีการศึกษา 2565

ลำดับ	รายการ	รายได้ (บาท)
1	ค่าตอบแทนกรรมการตรวจประเมิน	58,500
2	ค่าเลี้ยงรับรอง	9,000
รวม		67,500

*หมายเหตุ ถัวเฉลี่ยจ่ายภายในหมวดรายจ่ายแต่ละหมวด

กิจกรรมที่ 3 กิจกรรมการประกันคุณภาพการศึกษาของคณะฯ ปีการศึกษา 2564

ลำดับ	รายการ	รายได้ (บาท)
1	ค่าตอบแทนกรรมการตรวจประเมิน	16,000
2	ค่าเดินทางราชการ	8,000
3	ค่าเลี้ยงรับรอง	5,000
รวม		29,000

*หมายเหตุ ถัวเฉลี่ยจ่ายภายในหมวดรายจ่ายแต่ละหมวด

กิจกรรมที่ 4 กิจกรรมการประกันคุณภาพการศึกษาของคณะฯ ปีการศึกษา 2565

ลำดับ	รายการ	รายได้ (บาท)
1	ค่าตอบแทนกรรมการตรวจประเมิน	16,000
2	ค่าเดินทางราชการ	8,000
3	ค่าเลี้ยงรับรอง	5,000
รวม		29,000

*หมายเหตุ ถัวเฉลี่ยจ่ายภายในหมวดรายจ่ายแต่ละหมวด

10. วัน เวลา และสถานที่ในการดำเนินการ

กิจกรรม	วัน เวลา ในการจัดกิจกรรม	สถานที่จัดกิจกรรม
กิจกรรมที่ 1	เดือนเมษายน 2566	คณะทันตแพทยศาสตร์ มหาวิทยาลัยนเรศวร
กิจกรรมที่ 2	เดือนกรกฎาคมถึงเดือนสิงหาคม 2566	คณะทันตแพทยศาสตร์ มหาวิทยาลัยนเรศวร
กิจกรรมที่ 3	เดือนตุลาคมถึงเดือนพฤศจิกายน 2565	คณะทันตแพทยศาสตร์ มหาวิทยาลัยนเรศวร
กิจกรรมที่ 4	เดือนกันยายน 2566	คณะทันตแพทยศาสตร์ มหาวิทยาลัยนเรศวร

11. ตัวชี้วัดความสำเร็จโครงการ (KPI)

ประเภท	ตัวชี้วัดความสำเร็จ (KPI)
กิจกรรมที่ 1 กิจกรรมสัมมนาเชิงปฏิบัติการเรื่อง “การพัฒนาการประกันคุณภาพการศึกษา”	
<input checked="" type="checkbox"/> ปริมาณ	ผู้เข้าร่วมโครงการอย่างน้อยร้อยละ 80
<input checked="" type="checkbox"/> คุณภาพ	มีผลประเมินความพึงพอใจในระดับดี/มากขึ้นไป
<input checked="" type="checkbox"/> เวลา	ดำเนินการเสร็จสิ้นภายในเวลาที่กำหนด
<input checked="" type="checkbox"/> ต้นทุน	ใช้งบประมาณในการดำเนินโครงการไม่เกินงบประมาณที่ได้กำหนดไว้
กิจกรรมที่ 2 กิจกรรมการประกันคุณภาพการศึกษาของหลักสูตร ปีการศึกษา 2565	
<input checked="" type="checkbox"/> ปริมาณ	ผู้เข้าร่วมโครงการอย่างน้อยร้อยละ 80
<input checked="" type="checkbox"/> คุณภาพ	ผลการประเมินการประกันคุณภาพการศึกษาของหลักสูตร ปีการศึกษา 2565 อยู่ในระดับดีขึ้นไป
<input checked="" type="checkbox"/> เวลา	ดำเนินการเสร็จสิ้นภายในเวลาที่กำหนด
<input checked="" type="checkbox"/> ต้นทุน	ใช้งบประมาณในการดำเนินโครงการไม่เกินงบประมาณที่ได้กำหนดไว้
กิจกรรมที่ 3 กิจกรรมการประกันคุณภาพการศึกษาของคณะ ปีการศึกษา 2564	
<input checked="" type="checkbox"/> ปริมาณ	ผู้เข้าร่วมโครงการอย่างน้อยร้อยละ 80
<input checked="" type="checkbox"/> คุณภาพ	ผลการประเมินการประกันคุณภาพการศึกษาของคณะ ปีการศึกษา 2564 อยู่ในระดับดีขึ้นไป
<input checked="" type="checkbox"/> เวลา	ดำเนินการเสร็จสิ้นภายในเวลาที่กำหนด
<input checked="" type="checkbox"/> ต้นทุน	ใช้งบประมาณในการดำเนินโครงการไม่เกินงบประมาณที่ได้กำหนดไว้
กิจกรรมที่ 4 กิจกรรมการประกันคุณภาพการศึกษาของคณะ ปีการศึกษา 2565	
<input checked="" type="checkbox"/> ปริมาณ	ผู้เข้าร่วมโครงการอย่างน้อยร้อยละ 80
<input checked="" type="checkbox"/> คุณภาพ	ผลการประเมินการประกันคุณภาพการศึกษาของคณะ ปีการศึกษา 2565 อยู่ในระดับดีขึ้นไป
<input checked="" type="checkbox"/> เวลา	ดำเนินการเสร็จสิ้นภายในเวลาที่กำหนด
<input checked="" type="checkbox"/> ต้นทุน	ใช้งบประมาณในการดำเนินโครงการไม่เกินงบประมาณที่ได้กำหนดไว้

12. ตัวชี้วัดประกอบการประกันคุณภาพตามเกณฑ์มาตรฐาน

AUN-QA เกณฑ์คุณภาพที่.....-.....

EdPEX หมวดที่.....6.1.....

13. ผลที่คาดว่าจะได้รับ

13.1 บุคลากร ได้รับความรู้ความเข้าใจ และเกิดความร่วมมือในการปฏิบัติงานด้านการประกันคุณภาพการศึกษา

13.2 บุคลากร ได้รับความรู้ความเข้าใจ เกณฑ์คุณภาพการศึกษาเพื่อการดำเนินงานที่เป็นเลิศ EdPEX

13.3 เพื่อทราบถึงผลการดำเนินการประกันคุณภาพการศึกษาภายในของหลักสูตร และนำผลมาปรับปรุงการดำเนินงาน

13.4 เพื่อทราบถึงผลการดำเนินการประกันคุณภาพการศึกษาภายใน และนำผลการประเมินมาปรับปรุงนโยบายและการดำเนินงานด้านต่างๆ ของคณะฯ

โครงการตามแผนปฏิบัติการประจำปีงบประมาณ พ.ศ. 2566 มหาวิทยาลัยนเรศวร
หน่วยงาน คณะทันตแพทยศาสตร์

1. รหัสโครงการ ทพ.0603/66

ชื่อโครงการ โครงการสัมมนาเชิงปฏิบัติการเรื่อง "พัฒนาองค์กรไปสู่การเป็นองค์กรแห่งการเรียนรู้"

โครงการตามยุทธศาสตร์ (Strategic project) โครงการตามภารกิจ (Function project) โครงการงานประจำ (Routine project)

2. ความสอดคล้องกับพันธกิจมหาวิทยาลัย

- การผลิตบัณฑิต หลัก..... รอง..... การวิจัย หลัก..... รอง.....
 การบริการวิชาการแก่สังคม หลัก..... รอง..... การทำนุบำรุงศิลปวัฒนธรรม หลัก..... รอง.....
 การบริหารจัดการ หลัก... ✓ ... รอง.....

3. ความสอดคล้องกับแผนระดับต่าง ๆ

3.1 (ร่าง) ยุทธศาสตร์มหาวิทยาลัยนเรศวร พ.ศ. 2566 – 2570

- ยุทธศาสตร์ที่ 1 Quality Entrepreneurship Oriented Education
 SO1: Personalized education SO2: Faculty Excellence
 SO3: NU Global Technology Platform SO4: Student and Alumni engagement
 ยุทธศาสตร์ที่ 2 Global and Frontier Research
 SO5: NU Research Ecosystem Development (Research International Exposure & Linkage)
 ยุทธศาสตร์ที่ 3 Knowledge-driven innovative society
 SO6: University and Society Collaboration for sustainable well-being
 SO7: Innovation-driven economic community
 ยุทธศาสตร์ที่ 4 Cultural Ecosystem Service
 SO8: Local Wisdom and Cultural Diversity Knowledge Management
 SO9: Uplift Local Wisdom for Creative Economy
 ยุทธศาสตร์ที่ 5 Sustainability Organization
 SO10: Digital Transformations SO11: Modern HR management
 SO12: SDGs SO13: EdPEX
 SO14: Resources Management (Asset Management/Resource Allocation)

3.2 แผนพัฒนาฯ ของคณะ/หน่วยงาน

- ประเด็นยุทธศาสตร์ที่.....6.....กลยุทธ์ที่.....6.1.....มาตรการที่.....6.1.5..... หลัก... ✓ ... รอง.....

4. ภาพรวมโครงการ/การดำเนินงาน

- 4.1 ภายใต้อาณัติงาน -
4.2 ลักษณะโครงการ โครงการที่ใช้งบประมาณ โครงการที่ไม่ใช้งบประมาณ
4.3 วิธีการดำเนินงาน ดำเนินการเอง จัดจ้าง
4.4 รหัส GFMS ของโครงการ(ถ้ามี)

5. ผู้รับผิดชอบ

- 5.1 หน่วยงานที่รับผิดชอบ หน่วยประกันคุณภาพการศึกษา งานนโยบายและแผน
5.2 ผู้รับผิดชอบ รองคณบดีฝ่ายแผนงานและพัฒนาทรัพยากรบุคคล โทร 6053
5.3 ผู้ประสานงาน นางสาวพัศตราภรณ์ ตฤปอชฌา โทร 6053
5.4 ผู้รายงานผล นางสาวพัศตราภรณ์ ตฤปอชฌา โทร 6053

6. หลักการและเหตุผล

เพื่อให้คณะฯ นำกระบวนการจัดการความรู้มาเป็นเครื่องมือในการรวบรวมความรู้ด้านต่างๆ จากประสบการณ์ตรงของผู้เข้าร่วมโครงการ เพื่อให้เกิดการแลกเปลี่ยนเรียนรู้ นำไปสู่การพัฒนางาน พัฒนาคน และพัฒนาคณะฯ ต่อไป

7. วัตถุประสงค์โครงการ

7.1 เพื่อให้เกิดการถ่ายทอดความรู้ด้านต่างๆ ซึ่งกันและกันภายในระหว่างบุคลากรควบคู่ไปกับการรับความรู้จากภายนอก

7.2 เพื่อรวบรวมความรู้ที่ได้ ที่เป็นแนวปฏิบัติที่ดีมาปรับใช้ในการปฏิบัติงานจริง

7.3 เพื่อสร้างบรรยากาศและวัฒนธรรมการเรียนรู้ภายในคณะ

8. กิจกรรม/เป้าหมายของโครงการ

8.1. เป้าหมายการดำเนินงาน

เชิงผลผลิต(Output)	ได้แนวปฏิบัติที่ดีมาปรับใช้ในการปฏิบัติงานจริงด้านต่างๆ ที่สนใจ
เชิงผลลัพธ์(Outcome)	บุคลากรได้รับความรู้ ความเข้าใจในเรื่องการจัดการความรู้ เพื่อรวบรวมความรู้ที่ได้เป็นแนวปฏิบัติที่ดีมาปรับใช้ในการปฏิบัติงานจริง

8.2 กลุ่มเป้าหมาย (รายกิจกรรม)

เป้าหมาย	หน่วยนับ	จำนวน
จำนวนผู้เข้าร่วมโครงการจำนวนทั้งสิ้น	คน	30
บุคลากรสายวิชาการ	คน	20
บุคลากรสายสนับสนุน	คน	10

8.3. กิจกรรม/เนื้อหาที่/แผนการใช้จ่ายงบประมาณที่จะดำเนินการ (รายกิจกรรม)

กิจกรรม	งบประมาณ (บาท)	ปีงบประมาณ พ.ศ. 2566 (บาท)											
		ไตรมาส 1			ไตรมาส 2			ไตรมาส 3			ไตรมาส 4		
		ต.ค.	พ.ย.	ธ.ค.	ม.ค.	ก.พ.	มี.ค.	เม.ย.	พ.ค.	มิ.ย.	ก.ค.	ส.ค.	ก.ย.
ชั้นวางแผนงาน (P) 1. วางแผนการจัดโครงการ 2. ประชุมเตรียมงาน	-				↔								
ชั้นดำเนินการ (D) 1. ติดต่อประสานงานกับหน่วยงานที่เกี่ยวข้อง 2. ดำเนินโครงการ	-					↔		↔					
ชั้นสรุปและประเมินผล (C) 1. วิเคราะห์ข้อมูลเพื่อประเมินผล 2. จัดทำสรุปโครงการ	-								↔	↔			
ชั้นปรับปรุงตามผลการประเมิน (A) 1. นำข้อเสนอแนะ เข้าที่ประชุมคณะทำงาน 2. เพิ่มข้อปรับปรุงในแผนปีต่อไป	-										↔	↔	
รวม	-												

9. งบประมาณ

- ไม่มีค่าใช้จ่ายในการดำเนินโครงการ -

10. วัน เวลา และสถานที่ในการดำเนินการ

วัน เวลา ในการจัดกิจกรรม	สถานที่จัดกิจกรรม
เดือนมีนาคม ถึงเมษายน 2566	คณะทันตแพทยศาสตร์ มหาวิทยาลัยนเรศวร

11. ตัวชี้วัดความสำเร็จโครงการ (KPI)

ประเภท	ตัวชี้วัดความสำเร็จ (KPI)
<input checked="" type="checkbox"/> ปริมาณ	ผู้เข้าร่วมโครงการอย่างน้อยร้อยละ 80
<input checked="" type="checkbox"/> คุณภาพ	ต้องมีความรู้ที่เป็นประโยชน์ และสามารถนำไปประยุกต์ใช้ได้อย่างมีประสิทธิภาพ
<input checked="" type="checkbox"/> เวลา	ดำเนินการเสร็จสิ้นภายในเวลาที่กำหนด
<input checked="" type="checkbox"/> ต้นทุน	ใช้งบประมาณในการดำเนินโครงการไม่เกินงบประมาณที่ได้กำหนดไว้

12. ตัวชี้วัดประกอบการประกันคุณภาพตามเกณฑ์มาตรฐาน

EdPEx หมวดที่.....4.2.....

13. ผลที่คาดว่าจะได้รับ

13.1 ต้องมีความรู้ด้านต่างๆ ที่สนใจ

13.2 รวบรวมความรู้ที่ได้ ที่เป็นแนวปฏิบัติที่ดีมาปรับใช้ในการปฏิบัติงานจริง

โครงการตามแผนปฏิบัติการประจำปีงบประมาณ พ.ศ. 2566 มหาวิทยาลัยนเรศวร
หน่วยงาน คณะทันตแพทยศาสตร์

1. รหัสโครงการ ทพ.0604/66

ชื่อโครงการ โครงการ 5 ส

1.1 กิจกรรมที่ 1 กิจกรรมอบรมเชิงปฏิบัติการ เรื่อง การพัฒนา 5 ส (Big Cleaning Day)

1.2 กิจกรรมที่ 2 กิจกรรมการตรวจประเมินพื้นที่ 5 ส

โครงการตามยุทธศาสตร์ (Strategic project) โครงการตามภารกิจ (Function project) โครงการงานประจำ (Routine project)

2. ความสอดคล้องกับพันธกิจมหาวิทยาลัย

การผลิตบัณฑิต หลัก..... รอง.....

การวิจัย หลัก..... รอง.....

การบริการวิชาการแก่สังคม หลัก..... รอง.....

การทำนุบำรุงศิลปวัฒนธรรม หลัก..... รอง.....

การบริหารจัดการ หลัก... ✓ ... รอง.....

3. ความสอดคล้องกับแผนระดับต่าง ๆ

3.1 (ร่าง) ยุทธศาสตร์มหาวิทยาลัยนเรศวร พ.ศ. 2566 – 2570

ยุทธศาสตร์ที่ 1 Quality Entrepreneurship Oriented Education

SO1: Personalized education

SO2: Faculty Excellence

SO3: NU Global Technology Platform

SO4: Student and Alumni engagement

ยุทธศาสตร์ที่ 2 Global and Frontier Research

SO5: NU Research Ecosystem Development (Research International Exposure & Linkage)

ยุทธศาสตร์ที่ 3 Knowledge-driven innovative society

SO6: University and Society Collaboration for sustainable well-being

SO7: Innovation-driven economic community

ยุทธศาสตร์ที่ 4 Cultural Ecosystem Service

SO8: Local Wisdom and Cultural Diversity Knowledge Management

SO9: Uplift Local Wisdom for Creative Economy

ยุทธศาสตร์ที่ 5 Sustainability Organization

SO10: Digital Transformations

SO11: Modern HR management

SO12: SDGs

SO13: EdPEX

SO14: Resources Management (Asset Management/Resource Allocation)

3.2 แผนพัฒนาฯ ของคณะ/หน่วยงาน

ประเด็นยุทธศาสตร์ที่.....6...กลยุทธ์ที่.....6.1.....มาตรการที่.....6.1.6..... หลัก... ✓ รอง.....

4. ภาพรวมโครงการ/การดำเนินงาน

4.1 ภายใต้อำนาจ

แผนงานจัดการศึกษาอุดมศึกษา

4.2 ลักษณะโครงการ

โครงการที่ใช้งบประมาณ

โครงการที่ไม่ใช้งบประมาณ

4.3 วิธีการดำเนินงาน

ดำเนินการเอง

จัดจ้าง

4.4 รหัส GFMS ของโครงการ(ถ้ามี)

5. ผู้รับผิดชอบ

5.1 หน่วยงานที่รับผิดชอบ งานนโยบายและแผน

5.2 ผู้รับผิดชอบ รองคณบดีฝ่ายแผนงานและพัฒนาทรัพยากรบุคคล โทร 6053

5.3 ผู้ประสานงาน นางสาวอภิษฎา บุญรูป โทร 6053

5.4 ผู้รายงานผล นางสาวอภิษฎา บุญรูป โทร 6053

6. หลักการและเหตุผล

กิจกรรม 5 ส เป็นกิจกรรมที่ช่วยส่งเสริมการทำงานร่วมกันของบุคลากรทุกหน่วยในคณะฯ ทำให้บุคลากรมีแนวคิดในการปรับปรุงแก้ไขการทำงาน สถานที่ทำงานมีความเป็นระเบียบเรียบร้อย บุคลากรมีจิตสำนึก ทักษะคิด และมีระเบียบวินัย พร้อมทั้งเป็นการตรวจสอบบำรุงรักษาทรัพยากรด้านการเรียนการสอน ให้มีสภาพความพร้อมเพื่อสนับสนุนการเรียนการสอนอยู่เสมอ โดยกิจกรรมวันทำความสะอาดใหญ่ หรือ “Big Cleaning Day” เป็นกิจกรรมย่อยประเภทหนึ่งของกิจกรรม 5 ส ที่ช่วยขจัดความสูญเปล่าทั้งในด้านวัสดุอุปกรณ์ ช่วยลดขั้นตอนการทำงานให้รวดเร็วขึ้น ดังนั้น คณะทันตแพทยศาสตร์จึงเล็งเห็นความสำคัญของกิจกรรมดังกล่าว จึงจัดให้มีการดำเนินโครงการอบรมเชิงปฏิบัติการ เรื่อง Big Cleaning Day ขึ้น โดยจัดให้มีการอบรมให้ความรู้ และแบ่งพื้นที่รับผิดชอบให้แก่ อาจารย์ เจ้าหน้าที่ และนิสิตทันตแพทย์เพื่อฝึกปฏิบัติการให้เข้าใจมากยิ่งขึ้น ช่วยให้ผู้เข้าร่วมโครงการสามารถนำความรู้ไปปฏิบัติได้จริงในการทำงาน กระตุ้นให้มีการดำเนินกิจกรรม 5 ส และทำการตรวจพื้นที่อย่างต่อเนื่อง

7. วัตถุประสงค์โครงการ

7.1 เพื่อให้มีความรู้ความเข้าใจเกี่ยวกับหลักการเทคนิคการดำเนินงานและความสำคัญของการทำกิจกรรมวันทำความสะอาดใหญ่ (Big Cleaning Day)

7.2 เพื่อให้ผู้เข้าร่วมโครงการมีส่วนร่วมในการฝึกปฏิบัติการ Big Cleaning Day

7.3 เพื่อตรวจสอบบำรุงรักษาทรัพยากรด้านการเรียนการสอน ให้มีความพร้อมในการใช้งาน

7.4 เพื่อกระตุ้นให้บุคลากรทุกส่วนได้ตระหนักถึงความสำคัญของ 5ส และปรับปรุงพื้นที่การทำงานให้มีความเหมาะสมและมีประสิทธิภาพยิ่งขึ้น

8. กิจกรรม/เป้าหมายของโครงการ

8.1. เป้าหมายการดำเนินงาน

เชิงผลผลิต(Output)	บุคลากรทุกส่วนได้ดำเนินการปรับปรุงพื้นที่ให้ดีขึ้นอยู่เสมอ
เชิงผลลัพธ์(Outcome)	บุคลากรทุกส่วนได้เห็นความสำคัญของ 5ส พื้นที่ที่มีการปรับปรุงและสร้างสภาพแวดล้อมในการทำงาน การเรียนให้มีความเหมาะสมอยู่เสมอ เพื่อเพิ่มประสิทธิภาพในการทำงาน และการเรียนการสอนมากยิ่งขึ้น

ลำดับ	กิจกรรม	วัตถุประสงค์กิจกรรม
1	กิจกรรมอบรมเชิงปฏิบัติการ เรื่อง การพัฒนา 5 ส (Big Cleaning Day)	เพื่อให้บุคลากร นิสิต มีส่วนร่วมในการฝึกปฏิบัติการ Big Cleaning Day ตรวจสอบบำรุงรักษาทรัพยากรด้านการเรียนการสอน ให้มีความพร้อมในการใช้งาน
2	กิจกรรมการตรวจประเมินพื้นที่ 5 ส	กระตุ้นให้บุคลากรทุกส่วนได้ตระหนักถึงความสำคัญของ 5ส และปรับปรุงพื้นที่การทำงานให้มีความเหมาะสมและมีประสิทธิภาพยิ่งขึ้น

8.2 กลุ่มเป้าหมาย (รายกิจกรรม)

เป้าหมาย	หน่วยนับ	จำนวน	
		กิจกรรมที่ 1	กิจกรรมที่ 2
จำนวนผู้เข้าร่วมโครงการจำนวนทั้งสิ้น	คน	290	-
นิสิต	คน	100	-
บุคลากรสายวิชาการ	คน	60	-
บุคลากรสายสนับสนุน	คน	130	-

8.3. กิจกรรม/เนื้อหาที่/แผนการใช้จ่ายงบประมาณที่จะดำเนินการ (รายกิจกรรม)

กิจกรรม	งบประมาณ (บาท)	ปีงบประมาณ พ.ศ. 2566 (บาท)											
		ไตรมาส 1			ไตรมาส 2			ไตรมาส 3			ไตรมาส 4		
		ต.ค.	พ.ย.	ธ.ค.	ม.ค.	ก.พ.	มี.ค.	เม.ย.	พ.ค.	มิ.ย.	ก.ค.	ส.ค.	ก.ย.
กิจกรรมที่ 1 กิจกรรมอบรมเชิงปฏิบัติการ เรื่อง การพัฒนา 5 ส (Big Cleaning Day)													
ชั้นวางแผนงาน (P)	-												
1. ประชุมคณะกรรมการกิจกรรม 5 ส					↔								
ชั้นดำเนินการ (D)	16,500				↔				↔				
1. ขออนุมัติโครงการ					↔								
2. ประชาสัมพันธ์กิจกรรม									↔				
3. ดำเนินกิจกรรม									↔				
ชั้นสรุปและประเมินผล (C)	-										↔		
1. สรุปและประเมินผลกิจกรรม											↔		
ชั้นปรับปรุงตามผลการประเมิน (A)	-												↔
1. นำผลสรุปและผลการประเมินมาพิจารณาเพื่อปรับปรุงในปีถัดไป													↔
กิจกรรมที่ 2 กิจกรรมการตรวจประเมินพื้นที่ 5 ส													
ชั้นวางแผนงาน (P)	-												
1. ประชุมคณะกรรมการตรวจประเมินพื้นที่ 5 ส		↔											
ชั้นดำเนินการ (D)	-	↔											
1. ขออนุมัติโครงการ		↔											
2. ประชุมเกณฑ์และตรวจประเมินพื้นที่		↔											
3. ลงตรวจพื้นที่กิจกรรม 5ส													
ชั้นสรุปและประเมินผล (C)	-												↔
1. สรุปและประเมินผลกิจกรรม													↔
ชั้นปรับปรุงตามผลการประเมิน (A)	-												↔
1. นำผลสรุปและผลการประเมินมาพิจารณาเพื่อปรับปรุงในปีถัดไป													↔
รวม	16,500										16,500		

9. งบประมาณ

9.1 แหล่งงบประมาณ

งบประมาณรายได้ 16,500 บาท

แหล่งงบประมาณ : เงินงบประมาณรายได้ ประจำปีงบประมาณ 2566 กองทุนเพื่อการศึกษา แผนงานจัดการศึกษาอุดมศึกษา งานสนับสนุนการจัดการศึกษา สำนักงานเลขาธิการคณะ เงินอุดหนุน เงินอุดหนุนทั่วไป โครงการพัฒนาคุณภาพองค์กร โครงการ 5 ส

9.2 รายละเอียดค่าใช้จ่าย (จำแนกหมวดค่าใช้จ่ายเป็นไปตามระเบียบทางราชการ)

กิจกรรมที่ 1 กิจกรรมอบรมเชิงปฏิบัติการ เรื่อง การพัฒนา 5 ส (Big Cleaning Day)

ลำดับ	รายการ	รายได้ (บาท)
1	ค่าอาหารกลางวันและเครื่องดื่มสำหรับอาจารย์ และเจ้าหน้าที่	9,500
2	ค่าอาหารกลางวันและเครื่องดื่มสำหรับนิสิต	5,000
3	ค่าวัสดุงานบ้านงานครัว	2,000
	รวม	16,500

*หมายเหตุ ถัวเฉลี่ยจ่ายภายในหมวดรายจ่ายแต่ละหมวด

กิจกรรมที่ 2 กิจกรรมการตรวจประเมินพื้นที่ 5 ส

- ไม่มีค่าใช้จ่ายในการดำเนินกิจกรรม -

10. วัน เวลา และสถานที่ในการดำเนินการ

กิจกรรม	วัน เวลา ในการจัดกิจกรรม	สถานที่จัดกิจกรรม
กิจกรรมที่ 1	เดือนพฤษภาคม 2566	คณะทันตแพทยศาสตร์ มหาวิทยาลัยนเรศวร
กิจกรรมที่ 2	เดือนตุลาคม 2565 – กันยายน 2566	คณะทันตแพทยศาสตร์ มหาวิทยาลัยนเรศวร

11. ตัวชี้วัดความสำเร็จโครงการ (KPI)

ประเภท	ตัวชี้วัดความสำเร็จ (KPI)
กิจกรรมที่ 1 กิจกรรมอบรมเชิงปฏิบัติการ เรื่อง การพัฒนา 5 ส (Big Cleaning Day)	
<input checked="" type="checkbox"/> ปริมาณ	มีผู้เข้าร่วมโครงการอย่างน้อยร้อยละ 80
<input checked="" type="checkbox"/> คุณภาพ	ผู้เข้าร่วมโครงการมีความพึงพอใจในระดับดี/มากขึ้นไป
<input checked="" type="checkbox"/> เวลา	ดำเนินโครงการเสร็จสิ้นภายในเวลาที่กำหนด
<input checked="" type="checkbox"/> ต้นทุน	ใช้งบประมาณในการดำเนินโครงการไม่เกินที่แผนกำหนดไว้
กิจกรรมที่ 2 กิจกรรมการตรวจประเมินพื้นที่ 5 ส	
<input type="checkbox"/> ปริมาณ	-
<input checked="" type="checkbox"/> คุณภาพ	ผลประเมินการตรวจประเมินพื้นที่อยู่ในระดับร้อยละ 80 ขึ้นไป
<input checked="" type="checkbox"/> เวลา	ดำเนินโครงการเสร็จสิ้นภายในเวลาที่กำหนด
<input type="checkbox"/> ต้นทุน	-

12. ตัวชี้วัดประกอบการประกันคุณภาพตามเกณฑ์มาตรฐาน

EdPEX หมวดที่.....5.1.....

13. ผลที่คาดว่าจะได้รับ

1) บุคลากรมีความสามัคคีร่วมมือกันในการทำงาน สถานที่ทำงาน มีความเป็นระเบียบเรียบร้อย สะอาด บรรยากาศน่าทำงาน ทรัพยากรด้านการเรียนการสอน ได้รับการตรวจสอบบำรุงรักษาให้มีความพร้อมในการใช้งาน

2) อาจารย์ เจ้าหน้าที่ นิสิตได้เรียนรู้การลดการใช้พลังงาน และรู้จักการคัดแยกวัสดุที่ไม่ได้ใช้งานออกจากพื้นที่โดยใช้หลักการกิจกรรม 5 ส

โครงการตามแผนปฏิบัติการประจำปีงบประมาณ พ.ศ. 2566 มหาวิทยาลัยนเรศวร
หน่วยงาน คณะทันตแพทยศาสตร์

1. รหัสโครงการ ทพ.0605/66

ชื่อโครงการ โครงการพัฒนาระบบสารสนเทศและพัฒนาความรู้ด้านคอมพิวเตอร์

โครงการตามยุทธศาสตร์ (Strategic project) โครงการตามภารกิจ (Function project) โครงการงานประจำ (Routine project)

2. ความสอดคล้องกับพันธกิจมหาวิทยาลัย

การผลิตบัณฑิต หลัก..... รอง.....

การวิจัย หลัก..... รอง.....

การบริการวิชาการแก่สังคม หลัก..... รอง.....

การทำนุบำรุงศิลปวัฒนธรรม หลัก..... รอง.....

การบริหารจัดการ หลัก... ✓ ... รอง.....

3. ความสอดคล้องกับแผนระดับต่าง ๆ

3.1 (ร่าง) ยุทธศาสตร์มหาวิทยาลัยนเรศวร พ.ศ. 2566 – 2570

ยุทธศาสตร์ที่ 1 Quality Entrepreneurship Oriented Education

SO1: Personalized education

SO2: Faculty Excellence

SO3: NU Global Technology Platform

SO4: Student and Alumni engagement

ยุทธศาสตร์ที่ 2 Global and Frontier Research

SO5: NU Research Ecosystem Development (Research International Exposure & Linkage)

ยุทธศาสตร์ที่ 3 Knowledge-driven innovative society

SO6: University and Society Collaboration for sustainable well-being

SO7: Innovation-driven economic community

ยุทธศาสตร์ที่ 4 Cultural Ecosystem Service

SO8: Local Wisdom and Cultural Diversity Knowledge Management

SO9: Uplift Local Wisdom for Creative Economy

ยุทธศาสตร์ที่ 5 Sustainability Organization

SO10: Digital Transformations

SO11: Modern HR management

SO12: SDGs

SO13: EdPEX

SO14: Resources Management (Asset Management/Resource Allocation)

3.2 แผนพัฒนาฯ ของคณะ/หน่วยงาน

ประเด็นยุทธศาสตร์ที่.....4.....กลยุทธ์ที่.....4.2, 4.3, 4.4.....มาตรการที่....4.2.1, 4.3.1, 4.4.1.....

4. ภาพรวมโครงการ/การดำเนินงาน

4.1 ภายใต้อำนาจ -

4.2 ลักษณะโครงการ

โครงการที่ใช้งบประมาณ

โครงการที่ไม่ใช้งบประมาณ

4.3 วิธีการดำเนินงาน

ดำเนินการเอง

จัดจ้าง

4.4 รหัส GFMS ของโครงการ(ถ้ามี)

5. ผู้รับผิดชอบ

5.1 หน่วยงานที่รับผิดชอบ งานนโยบายและแผน

5.2 ผู้รับผิดชอบ รองคณบดีฝ่ายแผนงานและพัฒนาทรัพยากรบุคคล

โทร 6903

5.3 ผู้ประสานงาน 1. นางสาวอ้อมฤทัย คอนสาร

โทร 6019

2. นายกิตติพัฒน์ วัฒนดำรง

โทร. 6019

3. นายธีระชัย ตีร์รักษา

โทร. 6878

4. นายภาคิน แสงสุวรรณ

โทร. 6878

5.4 ผู้รายงานผล นางสาวอ้อมฤทัย คอนสาร

โทร 6019

6. หลักการและเหตุผล

คณะทันตแพทยศาสตร์ตระหนักถึงความสำคัญของระบบเทคโนโลยีสารสนเทศที่มีประสิทธิภาพ ซึ่งเป็นสิ่งสำคัญในการช่วยให้การทำงานภายในคณะฯ มีความสะดวก รวดเร็ว และมีประสิทธิภาพมากขึ้น การพัฒนาระบบเทคโนโลยีสารสนเทศที่มีประสิทธิภาพเพื่อการตัดสินใจ โดยคำนึงถึงการตอบสนองต่อผู้ใช้งานบนพื้นฐานด้านการนำไปใช้จริงและความปลอดภัยของข้อมูล ให้มีความสอดคล้องกับนโยบายและแผนยุทธศาสตร์ของคณะฯ และการประกันคุณภาพการศึกษาภายในสถานศึกษาระดับอุดมศึกษา เพื่อให้มีการนำระบบสารสนเทศและฐานข้อมูลมาใช้และเสริมสร้างศักยภาพของบุคลากรให้มีความรู้ความสามารถด้านคอมพิวเตอร์ โดยนำมาใช้สนับสนุนการปฏิบัติงานด้านต่างๆของคณะฯ ให้มีประสิทธิภาพยิ่งขึ้น

7. วัตถุประสงค์โครงการ

- 7.1 เพื่อพัฒนาระบบฐานข้อมูลเพื่อการตัดสินใจและพัฒนาเว็บไซต์ของคณะฯ
- 7.2 เพื่อให้บุคลากรภายในคณะฯตระหนักและเห็นความสำคัญในการนำระบบสารสนเทศและฐานข้อมูลมาใช้เป็นเครื่องมือในการปฏิบัติงานให้ดียิ่งขึ้น
- 7.3 เพื่อให้ผู้ใช้งานระบบฐานข้อมูลเพื่อการตัดสินใจ มีความเข้าใจการทำงานของระบบได้อย่างถูกต้อง
- 7.4 เพื่อเพิ่มศักยภาพของบุคลากรให้มีความรู้ด้านคอมพิวเตอร์มากยิ่งขึ้น

8. กิจกรรม/เป้าหมายของโครงการ

8.1. เป้าหมายการดำเนินงาน

เชิงผลผลิต(Output)	มีระบบสารสนเทศใช้ในการปฏิบัติงานเพื่ออำนวยความสะดวกให้กับบุคลากร
เชิงผลลัพธ์(Outcome)	บุคลากรสามารถใช้ระบบสารสนเทศและทักษะด้านคอมพิวเตอร์เพื่อสนับสนุนการปฏิบัติงานให้มีประสิทธิภาพได้ดียิ่งขึ้น

8.2 กลุ่มเป้าหมาย (รายกิจกรรม)

เป้าหมาย	หน่วยนับ	จำนวน
จำนวนผู้เข้าร่วมโครงการจำนวนทั้งสิ้น	คน	40
บุคลากรสายสนับสนุน	คน	40

8.3. กิจกรรม/เนื้อหาที่/แผนการใช้จ่ายงบประมาณที่จะดำเนินการ (รายกิจกรรม)

กิจกรรม	งบประมาณ (บาท)	ปีงบประมาณ พ.ศ. 2566 (บาท)											
		ไตรมาส 1			ไตรมาส 2			ไตรมาส 3			ไตรมาส 4		
		ต.ค.	พ.ย.	ธ.ค.	ม.ค.	ก.พ.	มี.ค.	เม.ย.	พ.ค.	มิ.ย.	ก.ค.	ส.ค.	ก.ย.
ขั้นวางแผนงาน (P)	-												
1. ประชุมคณะกรรมการ	-	↔											
ขั้นดำเนินการ (D)	-												
1. ขออนุมัติโครงการ	-		↔										
2. ศึกษาระบบ	-		↔	↔									
3. วิเคราะห์และออกแบบวิธีการ	-			↔	↔								
4. ดำเนินงาน	-				↔	↔	↔	↔					
ขั้นสรุปและประเมินผล (C)	-												
1. สรุปผลโครงการ	-									↔			
ขั้นปรับปรุงตามผลการประเมิน (A)	-												
1. ปรับปรุงตามผลโครงการเพื่อวางแผนดำเนินงานพัฒนาระบบต่อไป	-											↔	↔
รวม	-												

9. งบประมาณ

- ไม่มีค่าใช้จ่ายในการดำเนินโครงการ -

10. วัน เวลา และสถานที่ในการดำเนินการ

วัน เวลา ในการจัดกิจกรรม	สถานที่จัดกิจกรรม
ตุลาคม 2565 – กันยายน 2566	คณะทันตแพทยศาสตร์ มหาวิทยาลัยนเรศวร

11. ตัวชี้วัดความสำเร็จโครงการ (KPI)

ประเภท	ตัวชี้วัดความสำเร็จ (KPI)
<input checked="" type="checkbox"/> ปริมาณ	มีระบบสารสนเทศอย่างน้อย 1 ระบบตามเป้าหมายที่ระบุในโครงการ
<input checked="" type="checkbox"/> คุณภาพ	ผู้เข้าร่วมโครงการมีความพึงพอใจในระดับดีขึ้นไป อย่างน้อยร้อยละ 80
<input checked="" type="checkbox"/> เวลา	ดำเนินโครงการเสร็จสิ้นภายในเวลาที่กำหนด
<input checked="" type="checkbox"/> ต้นทุน	ใช้งบประมาณในการดำเนินโครงการไม่เกินที่แผนกำหนด

12. ตัวชี้วัดประกอบการประกันคุณภาพตามเกณฑ์มาตรฐาน

AUN-QA เกณฑ์คุณภาพที่.....7.4....

EdPEX หมวดที่.....4.2.....

13. ผลที่คาดว่าจะได้รับ

- 1) มีระบบสารสนเทศและฐานข้อมูลเพื่อการตัดสินใจและเว็บไซต์
- 2) มีความเข้าใจการทำงานของระบบสารสนเทศ และสามารถใช้งานได้อย่างถูกต้อง
- 3) มีความรู้ความสามารถด้านคอมพิวเตอร์มากยิ่งขึ้น

โครงการ ทพ.07

งานวิจัย

โครงการตามแผนปฏิบัติการประจำปีงบประมาณ พ.ศ. 2566 มหาวิทยาลัยนเรศวร
หน่วยงาน คณะทันตแพทยศาสตร์

1. รหัสโครงการ ทพ.0701/66

ชื่อโครงการ โครงการ Dent Nu Research Day 2023

โครงการตามยุทธศาสตร์ (Strategic project) โครงการตามภารกิจ (Function project) โครงการงานประจำ (Routine project)

2. ความสอดคล้องกับพันธกิจมหาวิทยาลัย

การผลิตบัณฑิต หลัก..... รอง.....

การวิจัย หลัก...✓...รอง.....

การบริการวิชาการแก่สังคม หลัก..... รอง.....

การทำนุบำรุงศิลปวัฒนธรรม หลัก..... รอง.....

การบริหารจัดการ หลัก..... รอง.....

3. ความสอดคล้องกับแผนระดับต่างๆ

3.1 (ร่าง) ยุทธศาสตร์มหาวิทยาลัยนเรศวร พ.ศ. 2566 – 2570

ยุทธศาสตร์ที่ 1 Quality Entrepreneurship Oriented Education

SO1: Personalized education

SO2: Faculty Excellence

SO3: NU Global Technology Platform

SO4: Student and Alumni engagement

ยุทธศาสตร์ที่ 2 Global and Frontier Research

SO5: NU Research Ecosystem Development (Research International Exposure & Linkage)

ยุทธศาสตร์ที่ 3 Knowledge-driven innovative society

SO6: University and Society Collaboration for sustainable well-being

SO7: Innovation-driven economic community

ยุทธศาสตร์ที่ 4 Cultural Ecosystem Service

SO8: Local Wisdom and Cultural Diversity Knowledge Management

SO9: Uplift Local Wisdom for Creative Economy

ยุทธศาสตร์ที่ 5 Sustainability Organization

SO10: Digital Transformations

SO11: Modern HR management

SO12: SDGs

SO13: EdPEX

SO14: Resources Management (Asset Management/Resource Allocation)

3.2 แผนพัฒนาฯ ของคณะ/หน่วยงาน

ประเด็นยุทธศาสตร์ที่.....7.....กลยุทธ์ที่.....7.3.....มาตรการที่.....7.3.1..... หลัก... ✓ ... รอง.....

ประเด็นยุทธศาสตร์ที่.....7.....กลยุทธ์ที่.....7.3.....มาตรการที่.....7.3.3..... หลัก..... รอง... ✓

4. ภาพรวมโครงการ/การดำเนินงาน

4.1 ภายใต้อำนาจ

แผนงานจัดการศึกษาอุดมศึกษา

4.2 ลักษณะโครงการ

โครงการที่ใช้งบประมาณ

โครงการที่ไม่ใช้งบประมาณ

4.3 วิธีการดำเนินงาน

ดำเนินการเอง

จัดจ้าง

4.4 รหัส GFMS ของโครงการ(ถ้ามี)

5. ผู้รับผิดชอบ

5.1 หน่วยงานที่รับผิดชอบ งานวิจัย

5.2 ผู้รับผิดชอบ ผศ.ทพญ.ดร.มยุรชฎี พิพัฒภัสกร โทร.6066
(รองคณบดีฝ่ายบัณฑิต วิจัยและวิเทศสัมพันธ์)

5.3 ผู้ประสานงาน นางสาวอัญชิสา บุญสาใจ โทร.6066

5.4 ผู้รายงานผล นางสาวอัญชิสา บุญสาใจ โทร.6066

6. หลักการและเหตุผล

มหาวิทยาลัยนเรศวร เป็นมหาวิทยาลัยวิจัยและนวัตกรรม (Research and Innovation-base University) มีการส่งเสริมและสนับสนุนให้ทั้งคณาจารย์ บุคลากร และนิสิตได้มีส่วนในการนำงานวิจัยและผลผลิตจากนวัตกรรมเข้ามาบูรณาการ ทั้งการบริหาร การจัดการและการเรียนการสอน รวมทั้งมีนโยบายในการปลูกฝังให้อาจารย์ เจ้าหน้าที่ และนิสิตเป็นผู้ใฝ่เรียนรู้ด้วยตนเอง รู้จักศึกษาค้นคว้า วิเคราะห์เรียบเรียงความคิด และสรุปผลที่ได้จากการศึกษาค้นคว้าอย่างเป็นระบบ

ด้วยความสำคัญดังกล่าว คณะทันตแพทยศาสตร์จึงได้ส่งเสริมการจัดโครงการ “Dent Nu Research Day 2023” ขึ้น เพื่อให้สอดคล้องกับนโยบายและแผนยุทธศาสตร์ด้านวิจัยของมหาวิทยาลัย ตลอดจนกระตุ้นให้อาจารย์ เจ้าหน้าที่ และนิสิตได้ตระหนักถึงคุณค่าของนวัตกรรมผ่านการทำผลงานวิจัย และเพื่อให้เกิดการต่อยอดองค์ความรู้ในเชิงพาณิชย์

7. วัตถุประสงค์โครงการ

1. เพื่อให้เกิดการแลกเปลี่ยนเรียนรู้ ข้อมูล ประสบการณ์ด้านการวิจัยและส่งเสริมให้เกิดวัฒนธรรมด้านการวิจัยในคณะทันตแพทยศาสตร์
2. เพื่อเป็นเวทีในการเผยแพร่ผลงานวิจัยของนิสิตคณะทันตแพทยศาสตร์ทั้งในระดับปริญญาตรีและ บัณฑิตศึกษา
3. เพื่อคัดเลือกโครงการวิจัยที่เหมาะสมในการส่งเข้าประกวดในเวทีระดับชาติและนานาชาติ
4. เพื่อสร้างโอกาสในการนำผลงานวิจัยไปต่อยอดองค์ความรู้ในเชิงพาณิชย์

8. กิจกรรม/เป้าหมายของโครงการ

8.1. เป้าหมายการดำเนินงาน

เชิงผลผลิต(Output)	- มีผลงานวิจัยที่เข้าร่วมโครงการไม่น้อยกว่า 10 เรื่อง
เชิงผลลัพธ์(Outcome)	- เกิดวัฒนธรรมด้านการวิจัยในองค์กร - มีผลงานวิจัยที่คณะฯ สามารถส่งเข้าประกวดการนำเสนอผลงานวิจัยทั้งระดับชาติและระดับนานาชาติ

8.2 กลุ่มเป้าหมาย (รายกิจกรรม)

เป้าหมาย	หน่วยนับ	จำนวน
จำนวนผู้เข้าร่วมโครงการจำนวนทั้งสิ้น	คน	50
นิสิต	คน	40
บุคลากรสายวิชาการ	คน	10

8.3. กิจกรรม/เนื้อหาที่/แผนการใช้จ่ายงบประมาณที่จะดำเนินการ (รายกิจกรรม)

กิจกรรม	งบประมาณ (บาท)	ปีงบประมาณ พ.ศ. 2566 (บาท)											
		ไตรมาส 1			ไตรมาส 2			ไตรมาส 3			ไตรมาส 4		
		ต.ค.	พ.ย.	ธ.ค.	ม.ค.	ก.พ.	มี.ค.	เม.ย.	พ.ค.	มิ.ย.	ก.ค.	ส.ค.	ก.ย.
ขั้นวางแผนงาน (P) 1.วางแผนการจัดโครงการ 2.ประชุมเตรียมงาน	-		↔	↔									
ขั้นดำเนินการ (D) 1.ขออนุมัติโครงการ 2.ดำเนินโครงการ	16,500			↔	←	→	→	→	→	→			
ขั้นสรุปและประเมินผล (C) 1.สรุปและวิเคราะห์ผลการดำเนินงาน	-										↔		
ขั้นปรับปรุงตามผลการประเมิน (A) 1.นำผลสรุปและผลการ	-											↔	↔

กิจกรรม	งบประมาณ (บาท)	ปีงบประมาณ พ.ศ. 2566 (บาท)											
		ไตรมาส 1			ไตรมาส 2			ไตรมาส 3			ไตรมาส 4		
		ต.ค.	พ.ย.	ธ.ค.	ม.ค.	ก.พ.	มี.ค.	เม.ย.	พ.ค.	มิ.ย.	ก.ค.	ส.ค.	ก.ย.
ประเมินมาวางแผนปรับปรุงมาตรฐานด้านความปลอดภัยจากผลการประเมิน เพื่อรองรับการตรวจประเมินจากหน่วยงานภายนอกต่อไป													
รวม	16,500	-			-			16,500			-		

9. งบประมาณ

9.1 แหล่งงบประมาณ

งบประมาณรายได้ 16,500 บาท

แหล่งงบประมาณ : เงินงบประมาณรายได้ ประจำปีงบประมาณ 2566 กองทุนวิจัย แผนงานวิจัย งานวิจัย พัฒนาและถ่ายทอดเทคโนโลยี สำนักงานเลขาธิการคณะ เงินอุดหนุน เงินอุดหนุนทั่วไป โครงการส่งเสริมพัฒนาการวิจัย/นวัตกรรม โครงการ Dent Nu Research Day 2023

9.2 รายละเอียดค่าใช้จ่าย (จำแนกหมวดค่าใช้จ่ายเป็นไปตามระเบียบทางราชการ)

ลำดับ	รายการ	จำนวนเงิน
1	เงินรางวัลสำหรับผู้เข้าร่วมประกวดแข่งขันผลงานวิจัย ระดับปริญญาตรี รายละเอียดดังนี้	
	รางวัลที่ 1 จำนวน 1 รางวัล ละ 2,500 บาท	2,500
	รางวัลที่ 2 จำนวน 1 รางวัล ละ 1,500 บาท	1,500
	รางวัลที่ 3 จำนวน 1 รางวัล ละ 1,000 บาท	1,000
	รางวัลชมเชย จำนวน 2 รางวัล ละ 500 บาท	1,000
2	เงินรางวัลสำหรับผู้เข้าร่วมประกวดแข่งขันผลงานวิจัย ระดับบัณฑิตศึกษา รายละเอียดดังนี้	
	รางวัลที่ 1 จำนวน 1 รางวัล ละ 2,500 บาท	2,500
	รางวัลที่ 2 จำนวน 1 รางวัล ละ 1,500 บาท	1,500
	รางวัลที่ 3 จำนวน 1 รางวัล ละ 1,000 บาท	1,000
	รางวัลชมเชย จำนวน 2 รางวัล ละ 500 บาท	1,000
3	ค่าวัสดุโฆษณาและเผยแพร่	4,500
	รวม	16,500

*หมายเหตุ ถัวเฉลี่ยจ่ายภายในหมวดรายจ่ายแต่ละหมวด

10. วัน เวลา และสถานที่ในการดำเนินการ

วัน เวลา ในการจัดกิจกรรม	สถานที่จัดกิจกรรม
ตุลาคม 2565 - กันยายน 2566	คณะทันตแพทยศาสตร์

11. ตัวชี้วัดความสำเร็จโครงการ (KPI)

ประเภท	ตัวชี้วัดความสำเร็จ (KPI)
<input checked="" type="checkbox"/> ปริมาณ	มีผู้เข้าร่วมโครงการมากกว่าร้อยละ 70
<input checked="" type="checkbox"/> คุณภาพ	ผู้เข้าร่วมกิจกรรมมีความพึงพอใจในระดับดี
<input checked="" type="checkbox"/> เวลา	ดำเนินโครงการเสร็จสิ้นภายในเวลาที่กำหนด
<input checked="" type="checkbox"/> ต้นทุน	ใช้งบประมาณในการดำเนินโครงการไม่เกินที่แผนกำหนดไว้

12. ตัวชี้วัดประกอบการประกันคุณภาพตามเกณฑ์มาตรฐาน (เลือกใส่ เกณฑ์AUN-QA และ EdPEX ที่สอดคล้องกับโครงการตามเอกสารแนบ ข้อ 12)

AUN-QA เกณฑ์คุณภาพที่.....7.2.....

EdPEX หมวดที่....3.1..3.2...6.1....6.2....

13. ผลที่คาดว่าจะได้รับ

13.1 อาจารย์ เจ้าหน้าที่ และนิสิตได้แลกเปลี่ยนเรียนรู้และนำเสนอผลงานวิจัย

13.2 มีการนำเสนอผลงานวิจัยที่อยู่ในระดับดี สามารถส่งเข้าร่วมประกวดในโครงการต่างๆ ต่อไปได้

โครงการตามแผนปฏิบัติการประจำปีงบประมาณ พ.ศ. 2566 มหาวิทยาลัยนเรศวร
หน่วยงาน งานวิจัย คณะทันตแพทยศาสตร์

1. รหัสโครงการ ทพ.0702/66

ชื่อโครงการ โครงการพัฒนามาตรฐานห้องปฏิบัติการวิจัย

1.1 กิจกรรมที่ 1 กิจกรรมทดลองใช้ระบบ Smart Lab Platform

1.2 กิจกรรมที่ 2 กิจกรรมหน่วยวิจัยชีววัสดุและนาโนเทคโนโลยี เข้าร่วมการตรวจประเมินและรับรอง
มาตรฐานความปลอดภัยห้องปฏิบัติการในรูปแบบ Peer Evaluation

โครงการตามยุทธศาสตร์ (Strategic project) โครงการตามภารกิจ (Function project) โครงการงานประจำ (Routine project)

2. ความสอดคล้องกับพันธกิจมหาวิทยาลัย

การผลิตบัณฑิต.....หลัก.....รอง

การวิจัย.... ✓...หลัก.....รอง

การบริการวิชาการแก่สังคม.....หลัก.....รอง

การทำนุบำรุงศิลปวัฒนธรรม.....หลัก.....รอง

การบริหารจัดการ หลัก..... รอง.....

3. ความสอดคล้องกับแผนระดับต่างๆ

3.1 (ร่าง) ยุทธศาสตร์มหาวิทยาลัยนเรศวร พ.ศ. 2566 – 2570

ยุทธศาสตร์ที่ 1 Quality Entrepreneurship Oriented Education

SO1: Personalized education

SO2: Faculty Excellence

SO3: NU Global Technology Platform

SO4: Student and Alumni engagement

ยุทธศาสตร์ที่ 2 Global and Frontier Research

SO5: NU Research Ecosystem Development (Research International Exposure & Linkage)

ยุทธศาสตร์ที่ 3 Knowledge-driven innovative society

SO6: University and Society Collaboration for sustainable well-being

SO7: Innovation-driven economic community

ยุทธศาสตร์ที่ 4 Cultural Ecosystem Service

SO8: Local Wisdom and Cultural Diversity Knowledge Management

SO9: Uplift Local Wisdom for Creative Economy

ยุทธศาสตร์ที่ 5 Sustainability Organization

SO10: Digital Transformations

SO11: Modern HR management

SO12: SDGs

SO13: EdPEX

SO14: Resources Management (Asset Management/Resource Allocation)

3.2 แผนพัฒนาฯ ของคณะ/หน่วยงาน

ประเด็นยุทธศาสตร์ที่.....7.....กลยุทธ์ที่.....7.1.....มาตรการที่.....7.1.1..... หลัก... ✓ ... รอง.....

4. ภาพรวมโครงการ/การดำเนินงาน

4.1 ภายใต้อำนาจ

แผนงานจัดการศึกษาอุดมศึกษา

4.2 ลักษณะโครงการ

โครงการที่ใช้งบประมาณ

โครงการที่ไม่ใช้งบประมาณ

4.3 วิธีการดำเนินงาน

ดำเนินการเอง

จัดจ้าง

4.4 รหัส GFMS ของโครงการ(ถ้ามี)

5. ผู้รับผิดชอบ

5.1 หน่วยงานที่รับผิดชอบ	งานวิจัย	
5.2 ผู้รับผิดชอบ	ผศ.ทพญ.ดร.มยุรฉัตร พัฒนาภัสกร	โทร.6066 (รองคณบดีฝ่ายบัณฑิต วิจัยและวิเทศสัมพันธ์)
5.3 ผู้ประสานงาน	1. นางสาวกุสุมา แจ่มดี	โทร.6122
	2. นางสาวสุธิมาศ หยวยกยง	โทร.6122
	3. นางสาวนวิรัตน์ คุ่มญาติ	โทร.6122
	4. นายสัญญา เจียมศักดิ์	โทร.6175
	5. นางสาวอัญชิสรา บุญสาใจ	โทร.6066
5.4 ผู้รายงานผล	1. นายสรพงษ์ วงษ์น้อย	โทร.6175
	2. นายนครินทร์ เชื้อนเพชร	โทร.6175
	3. นายธวัชชัย กลมพุก	โทร.6175
	4. นางสาวนิรัชชา ไชยสมบูรณ์	โทร.6122
	5. นางสาวจันทร์พิมพ์ พินนอก	โทร.6122

6. หลักการและเหตุผล

หน่วยห้องปฏิบัติการ งานวิจัย คณะทันตแพทยศาสตร์ ได้ตระหนักถึงความปลอดภัยในห้องปฏิบัติการ จึงได้จัดทำโครงการด้านความปลอดภัย และได้เข้าร่วมกิจกรรมต่างๆ ที่ส่งเสริมให้เกิดการพัฒนามาตรฐานความปลอดภัยในห้องปฏิบัติการอย่างต่อเนื่อง ทั้งนี้เพื่อให้ นักวิจัย คณาจารย์ และนิสิตทุกระดับ รวมถึงบุคลากรทางห้องปฏิบัติการได้รับความปลอดภัยและมีชีวิตอนามัยที่ดีขณะปฏิบัติงานในห้องปฏิบัติการวิจัย

ปัจจุบันหน่วยห้องปฏิบัติการฯ ได้มีการดำเนินงานด้านการพัฒนามาตรฐานความปลอดภัยห้องปฏิบัติการวิจัยอย่างต่อเนื่อง โดยมีแผนงานที่จะพัฒนาระบบการจัดการข้อมูลสารสนเทศด้านความปลอดภัยของห้องปฏิบัติการวิจัย โดยการนำระบบ Smart Lab Platform มาทดลองใช้เพื่อพัฒนาระบบการจัดการข้อมูลให้ดียิ่งขึ้น และสะดวกในการนำข้อมูลดังกล่าวไปใช้ประโยชน์ นอกจากนี้หน่วยห้องปฏิบัติการได้ส่งห้องปฏิบัติการต่าง ๆ ในหน่วยวิจัยชีววัสดุและนาโนเทคโนโลยี เข้าร่วมโครงการยกระดับมาตรฐานความปลอดภัยห้องปฏิบัติการวิจัยในประเทศไทย (ESPREL) ซึ่งห้องปฏิบัติการดังกล่าวได้รับการรับรองมาตรฐานความปลอดภัยในห้องปฏิบัติการเป็นที่เรียบร้อยแล้ว และเพื่อเป็นการยกระดับมาตรฐานความปลอดภัยในห้องปฏิบัติการให้ดียิ่งขึ้น และสอดคล้องกับนโยบายของมหาวิทยาลัย หน่วยฯ จึงมีแผนงานที่จะผลักดันให้ห้องปฏิบัติการข้างต้นเข้าสู่ระบบการตรวจประเมินและรับรองห้องปฏิบัติการให้เป็นมาตรฐานเดียวกันในระดับประเทศ ในรูปแบบการยอมรับร่วม (peer evaluation) ทั้งนี้เพื่อให้การพัฒนามาตรฐานความปลอดภัยห้องปฏิบัติการวิจัย งานวิจัย คณะทันตแพทยศาสตร์ ดำเนินไปอย่างมีประสิทธิภาพและยั่งยืนต่อไป

7. วัตถุประสงค์โครงการ

7.1 เพื่อทดลองใช้ระบบ Smart Lab Platform ในการบริหารจัดการข้อมูลสารสนเทศด้านความปลอดภัยในห้องปฏิบัติการ

7.2 เพื่อพัฒนามาตรฐานความปลอดภัยในห้องปฏิบัติการอย่างต่อเนื่อง ให้ห้องปฏิบัติการสามารถรองรับงานวิจัยได้อย่างมีประสิทธิภาพ

7.3 เพื่อนำห้องปฏิบัติการเข้าสู่ระบบการตรวจประเมิน และรับรองห้องปฏิบัติการในรูปแบบการยอมรับร่วม (peer evaluation) ซึ่งเป็นมาตรฐานเดียวกันในระดับประเทศ

8. กิจกรรม/เป้าหมายของโครงการ

8.1. เป้าหมายการดำเนินงาน

เชิงผลผลิต(Output)	1. ห้องปฏิบัติการได้ระบบ Smart Lab Platform มาใช้ในการบริหารจัดการข้อมูลของห้องปฏิบัติการ 2. ห้องปฏิบัติการได้รับการรับรองมาตรฐานห้องปฏิบัติการในรูปแบบ peer evaluation อย่างน้อย 4 องค์กรประกอบใน 7 องค์กรประกอบ
เชิงผลลัพธ์(Outcome)	1. ห้องปฏิบัติการมีระบบการบริหารจัดการข้อมูลสารสนเทศด้านความปลอดภัยในห้องปฏิบัติการที่ทันสมัย ใช้งานง่าย และอำนวยความสะดวกในการนำข้อมูลไปใช้ประโยชน์ 2. ห้องปฏิบัติการวิจัยมีมาตรฐานความปลอดภัย และผู้ปฏิบัติงานมีชีวนามัยที่ดีตามที่กำหนด

ลำดับ	กิจกรรม	วัตถุประสงค์กิจกรรม
1	กิจกรรมที่ 1	เพื่อทดลองใช้ระบบ Smart Lab Platform
2	กิจกรรมที่ 2	เพื่อให้ห้องปฏิบัติการของหน่วยวิจัยชีววัสดุและนาโนเทคโนโลยี เข้ารับการตรวจประเมินและรับรองมาตรฐานความปลอดภัยห้องปฏิบัติการในรูปแบบ Peer Evaluation

8.2 กลุ่มเป้าหมาย (รายกิจกรรม)

เป้าหมาย	หน่วยนับ	จำนวน	
		กิจกรรมที่ 1	กิจกรรมที่ 2
จำนวนผู้เข้าร่วมโครงการจำนวนทั้งสิ้น	คน	10	20
บุคลากรสายวิชาการ	คน	-	10
บุคลากรสายสนับสนุน	คน	10	10

8.3. กิจกรรม/เนื้อหาที่/แผนการใช้จ่ายงบประมาณที่จะดำเนินการ (รายกิจกรรม)

กิจกรรม	งบประมาณ (บาท)	ปีงบประมาณ พ.ศ. 2566 (บาท)												
		ไตรมาส 1			ไตรมาส 2			ไตรมาส 3			ไตรมาส 4			
		ต.ค.	พ.ย.	ธ.ค.	ม.ค.	ก.พ.	มี.ค.	เม.ย.	พ.ค.	มิ.ย.	ก.ค.	ส.ค.	ก.ย.	
กิจกรรมที่ 1 กิจกรรม ทดลองใช้ระบบ Smart Lab Platform														
ชั้นวางแผนงาน (P)														
1.วางแผนการจัดโครงการ	-	↔												
2.ประชุมเตรียมงาน	-	↔												
ชั้นดำเนินการ (D)														
1.ขออนุมัติโครงการ	-	↔												
2.ดำเนินโครงการ	-	←											→	
ชั้นสรุปและประเมินผล (C)														
1.สรุปและวิเคราะห์ผลการดำเนินงาน	-												↔	
ชั้นปรับปรุงตามผลการประเมิน (A)														
นำผลสรุปและผลการประเมินมาปรับปรุงเพื่อพัฒนาต่อไป	-													↔
กิจกรรมที่ 2 กิจกรรมหน่วยวิจัยชีววัสดุและนาโนเทคโนโลยี เข้ารับการตรวจประเมินและรับรองมาตรฐานความปลอดภัยห้องปฏิบัติการในรูปแบบ Peer Evaluation														
ชั้นวางแผนงาน (P)														
1.วางแผนการจัดโครงการ	-	↔												
2.ประชุมเตรียมงาน	-	↔												

กิจกรรม	งบประมาณ (บาท)	ปีงบประมาณ พ.ศ. 2566 (บาท)											
		ไตรมาส 1			ไตรมาส 2			ไตรมาส 3			ไตรมาส 4		
		ต.ค.	พ.ย.	ธ.ค.	ม.ค.	ก.พ.	มี.ค.	เม.ย.	พ.ค.	มิ.ย.	ก.ค.	ส.ค.	ก.ย.
ชั้นดำเนินการ (D) 1. ขออนุมัติโครงการ 2. ดำเนินโครงการ	3,000	←→											
ชั้นสรุปและประเมินผล (C) 1. สรุปและวิเคราะห์ผลการดำเนินงาน	-								←→				
ชั้นปรับปรุงตามผลการประเมิน (A) นำผลสรุปและผลการประเมินมาปรับปรุงเพื่อพัฒนาต่อไป	-									←→			
รวม	3,000	3,000			-			-			-		

9. งบประมาณ

9.1 แหล่งงบประมาณ

งบประมาณรายได้ 3,000 บาท

แหล่งงบประมาณ : เงินงบประมาณรายได้ ประจำปีงบประมาณ 2566 กองทุนวิจัย แผนงานวิจัย งานวิจัย พัฒนาและถ่ายทอดเทคโนโลยี สำนักงานเลขาธิการคณะ เงินอุดหนุน เงินอุดหนุนทั่วไป โครงการส่งเสริมพัฒนาการวิจัย/นวัตกรรม โครงการพัฒนามาตรฐานห้องปฏิบัติการวิจัย

9.2 รายละเอียดค่าใช้จ่าย (จำแนกหมวดค่าใช้จ่ายเป็นไปตามระเบียบทางราชการ)

กิจกรรมที่ 1 กิจกรรม ทดลองใช้ระบบ Smart Lab Platform

- ไม่มีค่าใช้จ่ายในการดำเนินกิจกรรม -

กิจกรรมที่ 2 กิจกรรมหน่วยวิจัยชีววัสดุและนาโนเทคโนโลยี เข้ารับการตรวจประเมินและรับรองมาตรฐานความปลอดภัยห้องปฏิบัติการในรูปแบบ Peer Evaluation

ลำดับ	รายการ	รายได้ (บาท)
1.	ค่าเลี้ยงรับรอง	1,000
2	วัสดุวิทยาศาสตร์หรือการแพทย์	2,000
รวม		3,000

*หมายเหตุ ถัวเฉลี่ยจ่ายภายในหมวดรายจ่ายแต่ละหมวด

10. วัน เวลา และสถานที่ในการดำเนินการ

กิจกรรม	วัน เวลา ในการจัดกิจกรรม	สถานที่จัดกิจกรรม
กิจกรรมที่ 1	ตุลาคม 2565 - สิงหาคม 2566	หน่วยวิจัยชีววัสดุและนาโนเทคโนโลยี ชั้น 4
กิจกรรมที่ 2	27 ตุลาคม 2565	หน่วยวิจัยชีววัสดุและนาโนเทคโนโลยี ชั้น 4

11. ตัวชี้วัดความสำเร็จโครงการ (KPI)

ประเภท	ตัวชี้วัดความสำเร็จ (KPI)
กิจกรรมที่ 1 กิจกรรมทดลองใช้ระบบ Smart Lab Platform	
<input checked="" type="checkbox"/> ปริมาณ	มีผู้เข้าร่วมโครงการมากกว่าร้อยละ 70
<input checked="" type="checkbox"/> คุณภาพ	ผู้เข้าร่วมกิจกรรมมีความพึงพอใจในระดับดี
<input checked="" type="checkbox"/> เวลา	ดำเนินโครงการเสร็จสิ้นภายในเวลาที่กำหนด
<input checked="" type="checkbox"/> ต้นทุน	ใช้งบประมาณในการดำเนินโครงการไม่เกินที่แผนกำหนดไว้
กิจกรรมที่ 2 กิจกรรมหน่วยวิจัยชีววัสดุและนาโนเทคโนโลยี เข้ารับการตรวจประเมินและรับรองมาตรฐานความปลอดภัยห้องปฏิบัติการในรูปแบบ Peer Evaluation	
<input checked="" type="checkbox"/> ปริมาณ	มีผู้เข้าร่วมโครงการมากกว่าร้อยละ 70
<input checked="" type="checkbox"/> คุณภาพ	ผู้เข้าร่วมกิจกรรมมีความพึงพอใจในระดับดี
<input checked="" type="checkbox"/> เวลา	ดำเนินโครงการเสร็จสิ้นภายในเวลาที่กำหนด
<input checked="" type="checkbox"/> ต้นทุน	ใช้งบประมาณในการดำเนินโครงการไม่เกินที่แผนกำหนดไว้

12. ตัวชี้วัดประกอบการประกันคุณภาพตามเกณฑ์มาตรฐาน

AUN-QA เกณฑ์คุณภาพที่.....7.2.....
 EdPEX หมวดที่..... 3.1...3.2...6.1...6.2.....

13. ผลที่คาดว่าจะได้รับ

- 13.1 ห้องปฏิบัติการได้ระบบ Smart Lab Platform มาใช้ในการบริหารจัดการข้อมูลด้านความปลอดภัยในห้องปฏิบัติการ เพื่อให้สะดวกในการนำข้อมูลไปใช้ประโยชน์
- 13.2 หน่วยวิจัยชีววัสดุและนาโนเทคโนโลยีได้รับการรับรองมาตรฐานห้องปฏิบัติการในรูปแบบ peer evaluation
- 13.3 นิสิต คณาจารย์ และบุคลากรทางห้องปฏิบัติการ ได้รับความปลอดภัยและเสริมสร้างชีวอนามัยที่ดีตามเกณฑ์ที่กำหนด

โครงการตามแผนปฏิบัติการประจำปีงบประมาณ พ.ศ. 2566 มหาวิทยาลัยนเรศวร
หน่วยงาน คณะทันตแพทยศาสตร์

1. รหัสโครงการ ทพ.0703/66

ชื่อโครงการ โครงการส่งเสริมสนับสนุนมาตรฐานการวิจัย

โครงการตามยุทธศาสตร์ (Strategic project) โครงการตามภารกิจ (Function project) โครงการงานประจำ (Routine project)

2. ความสอดคล้องกับพันธกิจมหาวิทยาลัย

- การผลิตบัณฑิต หลัก..... รอง..... การวิจัย หลัก...✓...รอง.....
 การบริการวิชาการแก่สังคม หลัก..... รอง..... การทำนุบำรุงศิลปวัฒนธรรม หลัก..... รอง.....
 การบริหารจัดการ หลัก..... รอง.....

3. ความสอดคล้องกับแผนระดับต่างๆ

3.1 (ร่าง) ยุทธศาสตร์มหาวิทยาลัยนเรศวร พ.ศ. 2566 – 2570

- ยุทธศาสตร์ที่ 1 Quality Entrepreneurship Oriented Education
 SO1: Personalized education SO2: Faculty Excellence
 SO3: NU Global Technology Platform SO4: Student and Alumni engagement
 ยุทธศาสตร์ที่ 2 Global and Frontier Research
 SO5: NU Research Ecosystem Development (Research International Exposure & Linkage)
 ยุทธศาสตร์ที่ 3 Knowledge-driven innovative society
 SO6: University and Society Collaboration for sustainable well-being
 SO7: Innovation-driven economic community
 ยุทธศาสตร์ที่ 4 Cultural Ecosystem Service
 SO8: Local Wisdom and Cultural Diversity Knowledge Management
 SO9: Uplift Local Wisdom for Creative Economy
 ยุทธศาสตร์ที่ 5 Sustainability Organization
 SO10: Digital Transformations SO11: Modern HR management
 SO12: SDGs SO13: EdPEX
 SO14: Resources Management (Asset Management/Resource Allocation)

3.2 แผนพัฒนาฯ ของคณะ/หน่วยงาน

- ประเด็นยุทธศาสตร์ที่.....7.....กลยุทธ์ที่.....7.3.....มาตรการที่.....7.3.1..... หลัก... ✓ ... รอง.....
 ประเด็นยุทธศาสตร์ที่.....7.....กลยุทธ์ที่.....7.3.....มาตรการที่.....7.3.3..... หลัก..... รอง... ✓

4. ภาพรวมโครงการ/การดำเนินงาน

- 4.1 ภายใต้อำนาจ แผนงานวิจัย
4.2 ลักษณะโครงการ โครงการที่ใช้งบประมาณ โครงการที่ไม่ใช้งบประมาณ
4.3 วิธีการดำเนินงาน ดำเนินการเอง จัดจ้าง
4.4 รหัส GFMS ของโครงการ(ถ้ามี)

5. ผู้รับผิดชอบ

- 5.1 หน่วยงานที่รับผิดชอบ งานวิจัย
5.2 ผู้รับผิดชอบ ผศ.ทพญ.ดร.มยุรชฎี พิพัฒภัสกร โทร.6066
(รองคณบดีฝ่ายบัณฑิต วิจัยและวิเทศสัมพันธ์)
5.3 ผู้ประสานงาน นางสาวอัญชิสา บุญสาใจ โทร.6066
5.4 ผู้รายงานผล นางสาวอัญชิสา บุญสาใจ โทร.6066

6. หลักการและเหตุผล

ในปัจจุบันเป็นที่ยอมรับว่าความเจริญก้าวหน้าของศาสตร์สาขาต่างๆ โดยเฉพาะอย่างยิ่งด้านวิทยาศาสตร์การแพทย์ เกิดจากงานวิจัยและส่วนหนึ่งขึ้นอยู่กับการทำวิจัยในคน วัตถุประสงค์ในการทำวิจัยที่เกี่ยวข้องกับคนเพื่อให้เข้าใจสาเหตุของการเกิดโรค ศึกษาความชุก อุบัติการณ์ พัฒนาการป้องกัน การวินิจฉัย กระบวนการรักษา การพัฒนาคุณภาพ การรักษาพยาบาล การส่งเสริมสุขภาพ การทำให้คุณภาพชีวิตของผู้ป่วยดีขึ้น แต่การศึกษาวินิจฉัยโดยใช้แบบสอบถาม การสัมภาษณ์ หรือการสำรวจก็อาจทำให้เกิดความเสี่ยงหรือผลกระทบต่ออาสาสมัครทางด้านเศรษฐกิจ สังคม จิตใจ ต่ออาสาสมัครหรือชุมชนได้

นอกจากนี้ นักวิจัยที่ดำเนินการวิจัยและทดลองที่เกี่ยวข้องกับสิ่งมีชีวิตดัดแปลงพันธุกรรมครอบคลุมทั้งจุลินทรีย์ พืช และสัตว์ เทคโนโลยีชีวภาพสมัยใหม่ ชีววิทยาสังเคราะห์ (synthetic biology) และเทคโนโลยีการปรับแต่งจีโนม (genome editing technology) จะต้องมีการยื่นขอการรับรองหรือการยกเว้นความปลอดภัยทางชีวภาพ จากคณะกรรมการความปลอดภัยทางชีวภาพ ก่อนดำเนินงานวิจัย เพื่อให้การดำเนินการวิจัยในห้องปฏิบัติการทางชีวภาพเป็นไปด้วยความปลอดภัยทั้งต่อผู้ปฏิบัติงาน ชุมชน และสิ่งแวดล้อม นั้น

จากเหตุผลดังกล่าว คณะฯ เล็งเห็นความสำคัญของการส่งเสริมสนับสนุนมาตรฐานการวิจัย จึงได้มีการจัดกิจกรรม เพื่อให้ความรู้พื้นฐานเกี่ยวกับการยื่นขอรับรองจริยธรรมการวิจัยในมนุษย์และการขอรับรองความปลอดภัยทางชีวภาพ

7. วัตถุประสงค์โครงการ

เพื่อให้ความรู้พื้นฐานเกี่ยวกับการขอรับรองจริยธรรมการวิจัยในมนุษย์และการขอรับรองความปลอดภัยทางชีวภาพ

8. กิจกรรม/เป้าหมายของโครงการ

8.1. เป้าหมายการดำเนินงาน

เชิงผลผลิต(Output)	- มีผู้เข้าร่วมโครงการไม่น้อยกว่าร้อยละ 70
เชิงผลลัพธ์(Outcome)	- เกิดวัฒนธรรมด้านการวิจัยในองค์กร - การยื่นขอรับรองประเภทต่าง ๆ ได้มีความรวดเร็วมากขึ้น

8.2 กลุ่มเป้าหมาย (รายกิจกรรม)

เป้าหมาย	หน่วยนับ	จำนวน
จำนวนผู้เข้าร่วมโครงการจำนวนทั้งสิ้น	คน	80
นิสิต	คน	60
บุคลากรสายวิชาการ	คน	10
บุคลากรสายสนับสนุน	คน	10

8.3. กิจกรรม/เนื้อหาที่/แผนการใช้จ่ายงบประมาณที่จะดำเนินการ (รายกิจกรรม)

กิจกรรม	งบประมาณ (บาท)	ปีงบประมาณ พ.ศ. 2566 (บาท)											
		ไตรมาส 1			ไตรมาส 2			ไตรมาส 3			ไตรมาส 4		
		ต.ค.	พ.ย.	ธ.ค.	ม.ค.	ก.พ.	มี.ค.	เม.ย.	พ.ค.	มิ.ย.	ก.ค.	ส.ค.	ก.ย.
ขั้นวางแผนงาน (P) 1.วางแผนการจัดโครงการ 2.ประชุมเตรียมงาน	-		↔	↔									
ขั้นดำเนินการ (D) 1.ขออนุมัติโครงการ 2.ดำเนินโครงการ	11,000				↔								
ขั้นสรุปและประเมินผล (C) 1.สรุปและวิเคราะห์ผลการดำเนินงาน	-										↔		
ขั้นปรับปรุงตามผลการประเมิน (A)												↔	↔

กิจกรรม	งบประมาณ (บาท)	ปีงบประมาณ พ.ศ. 2566 (บาท)											
		ไตรมาส 1			ไตรมาส 2			ไตรมาส 3			ไตรมาส 4		
		ต.ค.	พ.ย.	ธ.ค.	ม.ค.	ก.พ.	มี.ค.	เม.ย.	พ.ค.	มิ.ย.	ก.ค.	ส.ค.	ก.ย.
1. นำผลสรุปและผลการประเมินมาวางแผนปรับปรุงมาตรฐานด้านความปลอดภัยจากผลการประเมิน เพื่อรองรับการตรวจประเมินจากหน่วยงานภายนอกต่อไป	-												
รวม	11,000	-			-			11,000			-		

9. งบประมาณ

9.1 แหล่งงบประมาณ

งบประมาณรายได้ 11,000 บาท

แหล่งงบประมาณ : เงินงบประมาณรายได้ ประจำปีงบประมาณ 2566 กองทุนวิจัย แผนงานวิจัย งานวิจัย พัฒนาและถ่ายทอดเทคโนโลยี สำนักงานเลขาธิการคณะ เงินอุดหนุน เงินอุดหนุนทั่วไป โครงการส่งเสริมพัฒนาการวิจัย/นวัตกรรม โครงการส่งเสริมสนับสนุนมาตรฐานการวิจัย

9.2 รายละเอียดค่าใช้จ่าย (จำแนกหมวดค่าใช้จ่ายเป็นไปตามระเบียบทางราชการ)

ลำดับ	รายการ	รายได้ (บาท)
1	ค่าตอบแทนวิทยากร (2 คน x 3 ชม. X 300 บาท)	1,800
2	ค่าอาหารว่างสำหรับผู้เข้าร่วม (80 คน x 30 บาท x 2 มื้อ)	4,800
3	ค่าอาหารกลางวันสำหรับนิสิต (60 คน x 40 บาท)	2,400
4	ค่าอาหารกลางวันสำหรับอาจารย์/เจ้าหน้าที่ (20 คน x 100 บาท)	2,000
รวม		11,000

*หมายเหตุ ถัวเฉลี่ยจ่ายภายในหมวดรายจ่ายแต่ละหมวด

10. วัน เวลา และสถานที่ในการดำเนินการ

วัน เวลา ในการจัดกิจกรรม	สถานที่จัดกิจกรรม
ตุลาคม 2565 - กันยายน 2566	คณะทันตแพทยศาสตร์

11. ตัวชี้วัดความสำเร็จโครงการ (KPI)

ประเภท	ตัวชี้วัดความสำเร็จ (KPI)
<input checked="" type="checkbox"/> ปริมาณ	มีผู้เข้าร่วมโครงการมากกว่าร้อยละ 70
<input checked="" type="checkbox"/> คุณภาพ	ผู้เข้าร่วมกิจกรรมมีความพึงพอใจในระดับดี
<input checked="" type="checkbox"/> เวลา	ดำเนินโครงการเสร็จสิ้นภายในเวลาที่กำหนด
<input checked="" type="checkbox"/> ต้นทุน	ใช้งบประมาณในการดำเนินโครงการไม่เกินที่แผนกำหนดไว้

12. ตัวชี้วัดประกอบการประกันคุณภาพตามเกณฑ์มาตรฐาน

AUN-QA เกณฑ์คุณภาพที่.....6.4.....

EdPEX หมวดที่....3.1..3.2...6.1....6.2....

13. ผลที่คาดว่าจะได้รับ

อาจารย์ เจ้าหน้าที่ และนิสิตมีความรู้ความเข้าใจเกี่ยวกับขั้นตอนการยื่นขอรับรองประเภทต่าง ๆ มากขึ้น

โครงการ ทพ.08

ภาควิชาชีววิทยาช่องปาก

โครงการตามแผนปฏิบัติการประจำปีงบประมาณ พ.ศ. 2566 มหาวิทยาลัยนเรศวร
หน่วยงาน คณะทันตแพทยศาสตร์

1. รหัสโครงการ ทพ.0801/66

ชื่อโครงการ โครงการสัมมนาเชิงวิชาการ "โครงร่างงานวิจัยของนิสิตทันตแพทย์ ชั้นปีที่ 5"

โครงการตามยุทธศาสตร์ (Strategic project) โครงการตามภารกิจ (Function project) โครงการงานประจำ (Routine project)

2. ความสอดคล้องกับพันธกิจมหาวิทยาลัย

- การผลิตบัณฑิต... หลัก.....รอง การวิจัย.....หลัก.....รอง
 การบริการวิชาการแก่สังคม.....หลัก.....รอง การทำนุบำรุงศิลปวัฒนธรรม.....หลัก.....รอง
 การบริหารจัดการ.....หลัก.....รอง

3. ความสอดคล้องกับแผนระดับต่างๆ

3.1 (ร่าง) ยุทธศาสตร์มหาวิทยาลัยนเรศวร พ.ศ. 2566 – 2570

- ยุทธศาสตร์ที่ 1 Quality Entrepreneurship Oriented Education
 SO1: Personalized education SO2: Faculty Excellence
 SO3: NU Global Technology Platform SO4: Student and Alumni engagement
- ยุทธศาสตร์ที่ 2 Global and Frontier Research
 SO5: NU Research Ecosystem Development (Research International Exposure & Linkage)
- ยุทธศาสตร์ที่ 3 Knowledge-driven innovative society
 SO6: University and Society Collaboration for sustainable well-being
 SO7: Innovation-driven economic community
- ยุทธศาสตร์ที่ 4 Cultural Ecosystem Service
 SO8: Local Wisdom and Cultural Diversity Knowledge Management
 SO9: Uplift Local Wisdom for Creative Economy
- ยุทธศาสตร์ที่ 5 Sustainability Organization
 SO10: Digital Transformations SO11: Modern HR management
 SO12: SDGs SO13: EdPEX
 SO14: Resources Management (Asset Management/Resource Allocation)

3.2 แผนพัฒนาฯ ของคณะ/หน่วยงาน

- ประเด็นยุทธศาสตร์ที่.....1.....กลยุทธ์ที่.....1.7.....มาตรการที่.....1.7.5.....หลัก... รอง.....

4. ภาพรวมโครงการ/การดำเนินงาน

- 4.1 ภายใต้อำนาจ -
4.2 ลักษณะโครงการ โครงการที่ใช้งบประมาณ โครงการที่ไม่ใช้งบประมาณ
4.3 วิธีการดำเนินงาน ดำเนินการเอง จัดจ้าง
4.4 รหัส GFMS ของโครงการ(ถ้ามี)

5. ผู้รับผิดชอบ

- 5.1 หน่วยงานที่รับผิดชอบ ภาควิชาชีววิทยาช่องปาก
5.2 ผู้รับผิดชอบ ผศ.ดร.จันทร์ทิภา จบศรี โทร 6066
5.3 ผู้ประสานงาน ผศ.ทพญ.ดร.ฐานิต ประสิทธิ์ศักดิ์ โทร 6066
5.4 ผู้รายงานผล ผศ.ดร.จันทร์ทิภา จบศรี โทร 6066

6. หลักการและเหตุผล

การนำเสนอโครงงานวิจัยของนิสิตทันตแพทย์ ชั้นปีที่ 5 เป็นกระบวนการสำคัญกระบวนการหนึ่งที่ช่วยสนับสนุนการเรียนรู้ด้วยตนเองของนิสิต ทำให้เกิดความคิดริเริ่มสร้างสรรค์ รู้จักพิจารณาแก้ไขปัญหาอย่างมีเหตุผลและมุ่งสู่การเป็นบัณฑิตที่มีคุณภาพ นอกจากนี้ยังเป็นการฝึกให้นิสิตสามารถถ่ายทอดรายละเอียดของโครงงานวิจัยไปสู่ผู้ฟังได้โดยตรง เกิดการสื่อสารแบบสองทาง มีการแลกเปลี่ยนประสบการณ์และความรู้ด้านการสร้างสรรค์งานวิจัยระหว่างนิสิตทันตแพทย์ รวมทั้งกับคณาจารย์ผู้มีประสบการณ์ทางด้านงานวิจัย ซึ่งสอดคล้องกับมหาวิทยาลัยที่มีนโยบายจะพัฒนาเป็นมหาวิทยาลัยแห่งการวิจัยในอนาคต

7. วัตถุประสงค์

- 7.1 เพื่อเป็นการส่งเสริมให้นิสิตรู้จักสร้างสรรค์งานวิจัย และส่งเสริมให้เกิดวัฒนธรรมในด้านการวิจัยของคณะฯ
- 7.2 เพื่อให้เกิดการแลกเปลี่ยนความรู้ ข้อมูลและประสบการณ์ด้านการวิจัยระหว่างนิสิต อาจารย์หรือบุคลากรอื่นๆ
- 7.3 เพื่อเป็นการเตรียมความพร้อมให้แก่นิสิตในการสร้างสรรค์งานวิจัยในระดับชาติต่อไป

8. เป้าหมายของโครงการ

8.1. เป้าหมายการดำเนินงาน

เชิงผลผลิต(Output)	การนำเสนอโครงงานวิจัยและการตอบข้อซักถามจากกรรมการพิจารณาโครงงานวิจัยและผู้ฟัง
เชิงผลลัพธ์(Outcome)	เกิดการแลกเปลี่ยนความรู้ข้อมูลและประสบการณ์ด้านการวิจัยระหว่างนิสิต อาจารย์หรือบุคลากรอื่น ๆ เพื่อพัฒนาโครงงานวิจัยที่สมบูรณ์ขึ้น

8.2 กลุ่มเป้าหมาย (รายกิจกรรม)

เป้าหมาย	หน่วยนับ	จำนวน
จำนวนผู้เข้าร่วมโครงการจำนวนทั้งสิ้น	คน	98
นิสิต	คน	53
บุคลากรสายวิชาการ	คน	45

8.3. กิจกรรม/เนื้อหาที่/แผนการใช้จ่ายงบประมาณที่จะดำเนินการ (รายกิจกรรม)

กิจกรรม	งบประมาณ (บาท)	ปีงบประมาณ พ.ศ. 2566 (บาท)											
		ไตรมาส 1			ไตรมาส 2			ไตรมาส 3			ไตรมาส 4		
		ต.ค.	พ.ย.	ธ.ค.	ม.ค.	ก.พ.	มี.ค.	เม.ย.	พ.ค.	มิ.ย.	ก.ค.	ส.ค.	ก.ย.
ขั้นวางแผนงาน (P) 1. ขออนุมัติโครงการ 2. ประชุมคณะกรรมการ	-		↔	↔									
ขั้นดำเนินการ (D) 1. เตรียมงาน ติดต่อ ประสานงาน 2. จัดการประชุม	-				↔	↔							
ขั้นสรุปและประเมินผล (C) 1. สรุปผลการดำเนินงานและ ประเมินผล	-							↔					
ขั้นปรับปรุงตามผลการ ประเมิน(A) 1.วิเคราะห์ผลการดำเนินงาน	-								↔				
รวม	-		-			-			-				-

9. งบประมาณ

- ไม่มีค่าใช้จ่ายในการดำเนินโครงการ -

10. วัน เวลา และสถานที่ในการดำเนินการ

วัน เวลา ในการจัดกิจกรรม	สถานที่จัดกิจกรรม
1-2 มีนาคม 2566	คณะทันตแพทยศาสตร์ มหาวิทยาลัยนเรศวร

11. ตัวชี้วัดความสำเร็จโครงการ (KPI)

ประเภท	ตัวชี้วัดความสำเร็จ (KPI)
<input checked="" type="checkbox"/> ปริมาณ	1. นิสิตทุกกลุ่มมีโครงร่างงานวิจัยและการนำเสนอโครงร่างคิดเป็นร้อยละ 100 2. ผู้เข้าร่วมโครงการอย่างน้อยร้อยละ 80 3. นิสิตทุกกลุ่มมีการเรียนรู้ แลกเปลี่ยนด้านการวิจัยและอภิปรายร่วมกัน คิดเป็นร้อยละ 100
<input checked="" type="checkbox"/> คุณภาพ	1. มีผลประเมินความพึงพอใจในระดับดี/มาก ขึ้นไป 2. มีโครงร่างงานวิจัยที่หลากหลายจากทุกภาควิชา 3. อาจารย์ นิสิตและบุคลากร มีแนวทางในการวิจัยเพิ่มขึ้นในอนาคต
<input checked="" type="checkbox"/> เวลา	ดำเนินการเสร็จสิ้นภายในเวลาที่กำหนด
<input type="checkbox"/> ต้นทุน	-

12. ตัวชี้วัดประกอบการประกันคุณภาพตามเกณฑ์มาตรฐาน

AUN-QA เกณฑ์คุณภาพที่.....1.3.....

EdPEX หมวดที่.....7.1.....

13. ผลที่คาดว่าจะได้รับ

- 1) อาจารย์ นิสิต และบุคลากร ได้แลกเปลี่ยนความรู้และทักษะด้านการวิจัย
- 2) อาจารย์และนิสิตได้ฝึกฝนและเพิ่มพูนทักษะในการนำเสนอโครงร่างงานวิจัยในรูปแบบต่างๆ
- 3) เป็นการสร้างวัฒนธรรมด้านการวิจัยแก่อาจารย์ นิสิต และบุคลากรของคณะฯ

โครงการตามแผนปฏิบัติการประจำปีงบประมาณ พ.ศ. 2566 มหาวิทยาลัยนเรศวร
หน่วยงาน คณะทันตแพทยศาสตร์

1. รหัสโครงการ ทพ.0802/66

ชื่อโครงการ โครงการอบรมเชิงวิชาการด้านการยศาสตร์สำหรับทันตแพทย์

โครงการตามยุทธศาสตร์ (Strategic project) โครงการตามภารกิจ (Function project) โครงการงานประจำ (Routine project)

2. ความสอดคล้องกับพันธกิจมหาวิทยาลัย

- การผลิตบัณฑิต หลัก... ✓... รอง..... การวิจัย หลัก..... รอง.....
 การบริการวิชาการแก่สังคม หลัก..... รอง..... การทำนุบำรุงศิลปวัฒนธรรม หลัก..... รอง.....
 การบริหารจัดการ หลัก..... รอง.....

3. ความสอดคล้องกับแผนระดับต่าง ๆ

3.1 (ร่าง) ยุทธศาสตร์มหาวิทยาลัยนเรศวร พ.ศ. 2566 – 2570

- ยุทธศาสตร์ที่ 1 Quality Entrepreneurship Oriented Education
 SO1: Personalized education SO2: Faculty Excellence
 SO3: NU Global Technology Platform SO4: Student and Alumni engagement
 ยุทธศาสตร์ที่ 2 Global and Frontier Research
 SO5: NU Research Ecosystem Development (Research International Exposure & Linkage)
 ยุทธศาสตร์ที่ 3 Knowledge-driven innovative society
 SO6: University and Society Collaboration for sustainable well-being
 SO7: Innovation-driven economic community
 ยุทธศาสตร์ที่ 4 Cultural Ecosystem Service
 SO8: Local Wisdom and Cultural Diversity Knowledge Management
 SO9: Uplift Local Wisdom for Creative Economy
 ยุทธศาสตร์ที่ 5 Sustainability Organization
 SO10: Digital Transformations SO11: Modern HR management
 SO12: SDGs SO13: EdPEX
 SO14: Resources Management (Asset Management/Resource Allocation)

3.2 แผนพัฒนาฯ ของคณะ/หน่วยงาน

- ประเด็นยุทธศาสตร์ที่.....1.....กลยุทธ์ที่.....1.5.....มาตรการที่.....1.5.2..... หลัก..... ✓..... รอง.....
 ประเด็นยุทธศาสตร์ที่.....1.....กลยุทธ์ที่.....1.6.....มาตรการที่.....1.6.5..... หลัก..... รอง..... ✓.....

4. ภาพรวมโครงการ/การดำเนินงาน

- 4.1 ภายใต้แผนงาน แผนงานจัดการศึกษาอุดมศึกษา
4.2 ลักษณะโครงการ โครงการที่ใช้งบประมาณ โครงการที่ไม่ใช้งบประมาณ
4.3 วิธีการดำเนินงาน ดำเนินการเอง จัดจ้าง
4.4 รหัส GFMS ของโครงการ(ถ้ามี)

5. ผู้รับผิดชอบ

- 5.1 หน่วยงานที่รับผิดชอบ ภาควิชาชีววิทยาช่องปาก
5.2 ผู้รับผิดชอบ ผศ.ทพญ.ดร.ฐานิต ประสิทธิ์ศักดิ์ โทร 6066
5.3 ผู้ประสานงาน ทพญ.ธันยพร แสงเงิน โทร 6066
5.4 ผู้รายงานผล ผศ.ทพญ.ดร.ฐานิต ประสิทธิ์ศักดิ์ โทร 6066

6. หลักการและเหตุผล

โรคระบบกล้ามเนื้อและโครงกระดูก (Musculoskeletal disorder) เป็นโรคที่พบได้มากสำหรับผู้ปฏิบัติงานทางทันตกรรมเนื่องจากลักษณะของงานเอื้อต่อการเกิดโรค เช่น การทำงานผิดท่าทางไปจากสภาวะธรรมชาติ (Awkward posture) การค้างอยู่ในท่าการทำงานเป็นระยะเวลานาน (Static posture) การทำงานด้วยการเคลื่อนที่แบบซ้ำ ๆ (Repetitive movement) ลักษณะการทำงานในรูปแบบนี้เมื่อเกิดขึ้นซ้ำ ๆ เป็นระยะเวลานานสามารถก่อให้เกิดโรคระบบกล้ามเนื้อและโครงกระดูกที่เรื้อรังได้ และพบว่าปัญหาเหล่านี้เริ่มต้นตั้งแต่การปฏิบัติงานทันตกรรมในช่วงที่เป็นนิสิตทันตแพทย์ ดังนั้นนิสิตทันตแพทย์จึงควรมีความรู้ทางด้านกายศาสตร์และสามารถประยุกต์ความรู้ดังกล่าวในการปฏิบัติงานทางทันตกรรม รวมถึงการดูแลตนเองเพื่อลดปัญหาที่เกิดจากโรคระบบกล้ามเนื้อและโครงกระดูก ทางภาควิชาฯ จึงจัดโครงการอบรมเพื่อเป็นการเสริมทักษะทางวิชาการและพัฒนาประสิทธิภาพในการทำงานของนิสิตที่จะสำเร็จการศึกษาเป็นทันตแพทย์ในอนาคต รวมถึงอาจารย์ทันตแพทย์ที่ปฏิบัติงานทางทันตกรรมอีกด้วย

7. วัตถุประสงค์

- 7.1 เพื่อส่งเสริมทักษะทางวิชาการและพัฒนาประสิทธิภาพในการทำงานของนิสิต
- 7.2 มีความรู้และเข้าใจองค์ประกอบทางการกายศาสตร์ต่อการทำงาน
- 7.3 มีความรู้เกี่ยวกับโรคระบบกล้ามเนื้อและโครงกระดูกซึ่งเป็นผลจากการจัดท่าทางและท่าทางที่ไม่เหมาะสม
- 7.4 สามารถดูแลตนเองเพื่อลดปัญหาที่เกิดจากโรคระบบกล้ามเนื้อและโครงกระดูก

8. เป้าหมายของโครงการ

8.1. เป้าหมายการดำเนินงาน

เชิงผลผลิต (Output)	- อบรมเชิงวิชาการด้านการกายศาสตร์สำหรับทันตแพทย์ที่เชิญผู้เชี่ยวชาญในสาขาอื่น ๆ นอกจากทันตแพทย์มาให้ความรู้
เชิงผลลัพธ์ (Outcome)	- อาจารย์และนิสิตได้รับความรู้จากผู้เชี่ยวชาญ - มีการสร้างความร่วมมือภายในมหาวิทยาลัย โดยมีส่วนร่วมในการพัฒนาหลักสูตรด้านการเรียนการสอน

8.2 กลุ่มเป้าหมาย (รายกิจกรรม)

เป้าหมาย	หน่วยนับ	จำนวน
จำนวนผู้เข้าร่วมโครงการจำนวนทั้งสิ้น	คน	68
นิสิต	คน	63
บุคลากรสายวิชาการ	คน	5

8.3. กิจกรรม/เนื้อหาที่/แผนการใช้จ่ายงบประมาณที่จะดำเนินการ (รายกิจกรรม)

กิจกรรม	งบประมาณ (บาท)	ปีงบประมาณ พ.ศ. 2566 (บาท)											
		ไตรมาส 1			ไตรมาส 2			ไตรมาส 3			ไตรมาส 4		
		ต.ค.	พ.ย.	ธ.ค.	ม.ค.	ก.พ.	มี.ค.	เม.ย.	พ.ค.	มิ.ย.	ก.ค.	ส.ค.	ก.ย.
ขั้นวางแผนงาน (P) 1. ติดต่อวิทยากรและกำหนดวันเวลาในการจัดโครงการ	-									←→			
ขั้นดำเนินการ (D) 1. ดำเนินโครงการ	5,400											←→	
ขั้นสรุปและประเมินผล (C) 1. สรุปผลการดำเนินงานและประเมินผล	-											←→	
ขั้นปรับปรุงตามผลการประเมิน(A) 1. นำผลการประเมิน เข้าที่ประชุมภาควิชาชีววิทยาช่องปาก	-												←→
รวม	5,400	-			-			-			5,400		

9. งบประมาณ

9.1 แหล่งงบประมาณ

งบประมาณรายได้ 5,400 บาท

แหล่งงบประมาณ : เงินงบประมาณรายได้ ประจำปีงบประมาณ 2566 กองทุนเพื่อการศึกษา แผนงานจัดการศึกษา
อุดมศึกษา งานสนับสนุนการจัดการศึกษา สำนักงานเลขาธิการคณะ เงินอุดหนุน เงินอุดหนุนทั่วไป โครงการพัฒนากระบวนการ
จัดการเรียนการสอน โครงการอบรมเชิงวิชาการด้านการยศาสตร์สำหรับทันตแพทย์

9.2 รายละเอียดค่าใช้จ่าย (จำแนกหมวดค่าใช้จ่ายเป็นไปตามระเบียบทางราชการ)

ลำดับ	รายการ	รายได้ (บาท)
1	ค่าตอบแทนวิทยากร	5,400
รวม		5,400

*หมายเหตุ ถัวเฉลี่ยจ่ายภายในหมวดรายจ่ายแต่ละหมวด

10. วัน เวลา และสถานที่ในการดำเนินการ

วัน เวลา ในการจัดกิจกรรม	สถานที่จัดกิจกรรม
กรกฎาคม 2566	คณะทันตแพทยศาสตร์ มหาวิทยาลัยนเรศวร

11. ตัวชี้วัดความสำเร็จโครงการ (KPI)

ประเภท	ตัวชี้วัดความสำเร็จ (KPI)
<input checked="" type="checkbox"/> ปริมาณ	จำนวนผู้เข้าร่วมโครงการ อย่างน้อยร้อยละ 80
<input checked="" type="checkbox"/> คุณภาพ	ผลการประเมินความพึงพอใจอยู่ในระดับดี
<input checked="" type="checkbox"/> เวลา	ดำเนินการเสร็จสิ้นภายในปีงบประมาณ
<input checked="" type="checkbox"/> ต้นทุน	ใช้งบประมาณในการดำเนินโครงการไม่เกินแผนที่กำหนดไว้

12. ตัวชี้วัดประกอบการประกันคุณภาพตามเกณฑ์มาตรฐาน

AUN-QA เกณฑ์คุณภาพที่.....2.3.....

EdPEx หมวดที่.....2.1.....

13. ผลที่คาดว่าจะได้รับ

- 1) นิสิตมีความรู้ความเข้าใจเกี่ยวกับการนำหลักทางการยศาสตร์มาใช้ในทางทันตกรรม
- 2) นิสิตสามารถประยุกต์ความรู้ทางการยศาสตร์มาใช้ได้ในอนาคต

โครงการ ทพ.09
ภาควิชาทันตกรรมบูรณะ

โครงการตามแผนปฏิบัติการประจำปีงบประมาณ พ.ศ. 2566 มหาวิทยาลัยนเรศวร
หน่วยงาน คณะทันตแพทยศาสตร์

1. รหัสโครงการ ทพ.0901/66

ชื่อโครงการ โครงการประชุมเชิงวิชาการทางทันตกรรมบูรณะ 18

โครงการตามยุทธศาสตร์ (Strategic project) โครงการตามภารกิจ (Function project) โครงการงานประจำ (Routine project)

2. ความสอดคล้องกับพันธกิจมหาวิทยาลัย

- การผลิตบัณฑิต หลัก..... รอง... ✓... การวิจัย หลัก..... รอง.....
 การบริการวิชาการแก่สังคม หลัก... ✓... รอง..... การทำนุบำรุงศิลปวัฒนธรรม หลัก..... รอง.....
 การบริหารจัดการ หลัก..... รอง.....

3. ความสอดคล้องกับแผนระดับต่าง ๆ

3.1 (ร่าง) ยุทธศาสตร์มหาวิทยาลัยนเรศวร พ.ศ. 2566 – 2570

- ยุทธศาสตร์ที่ 1 Quality Entrepreneurship Oriented Education
 SO1: Personalized education SO2: Faculty Excellence
 SO3: NU Global Technology Platform SO4: Student and Alumni engagement
- ยุทธศาสตร์ที่ 2 Global and Frontier Research
 SO5: NU Research Ecosystem Development (Research International Exposure & Linkage)
- ยุทธศาสตร์ที่ 3 Knowledge-driven innovative society
 SO6: University and Society Collaboration for sustainable well-being
 SO7: Innovation-driven economic community
- ยุทธศาสตร์ที่ 4 Cultural Ecosystem Service
 SO8: Local Wisdom and Cultural Diversity Knowledge Management
 SO9: Uplift Local Wisdom for Creative Economy
- ยุทธศาสตร์ที่ 5 Sustainability Organization
 SO10: Digital Transformations SO11: Modern HR management
 SO12: SDGs SO13: EdPEX
 SO14: Resources Management (Asset Management/Resource Allocation)

3.2 แผนพัฒนาฯ ของคณะ/หน่วยงาน

- ประเด็นยุทธศาสตร์ที่.....1.....กลยุทธ์ที่.....1.3.....มาตรการที่.....1.3.1..... หลัก... ✓... รอง.....
 ประเด็นยุทธศาสตร์ที่.....3.....กลยุทธ์ที่.....3.1.....มาตรการที่.....3.1.1..... หลัก..... รอง... ✓.....

4. ภาพรวมโครงการ/การดำเนินงาน

- 4.1 ภายใต้อำนาจ แผนงานจัดการศึกษาอุดมศึกษา
- 4.2 ลักษณะโครงการ โครงการที่ใช้งบประมาณ โครงการที่ไม่ใช้งบประมาณ
- 4.3 วิธีการดำเนินงาน ดำเนินการเอง จัดจ้าง
- 4.4 รหัส GFMS ของโครงการ(ถ้ามี)

5. ผู้รับผิดชอบ

- 5.1 หน่วยงานที่รับผิดชอบ ภาควิชาทันตกรรมบูรณะ
- 5.2 ผู้รับผิดชอบ อ.ทพ.กิตติพงษ์ เกตุแป้น โทร 6040
- 5.3 ผู้ประสานงาน นางสมจิต ดีดน้อย โทร 6040
- 5.4 ผู้รายงานผล นางสมจิต ดีดน้อย โทร 6040

6. หลักการและเหตุผล

การให้การรักษาผู้ป่วยทางทันตกรรมบูรณะต้องอาศัยความรู้แบบองค์รวมมาร่วมพิจารณา โดยยึดตามหลักการและพื้นฐานความรู้ที่มีการพัฒนาอย่างต่อเนื่อง ภาควิชาทันตกรรมบูรณะได้ตระหนักถึงความสำคัญในการส่งเสริมให้ทันตแพทย์ทั่วไปได้รับความรู้แบบองค์รวมที่ต่อยอดจากองค์ความรู้เก่าและได้รับความรู้และเทคนิคการให้การรักษาทันสมัยมากขึ้น เพื่อส่งผลถึงคุณภาพการรักษาทางทันตกรรมและคุณภาพของทันตแพทย์ในอนาคต

7. วัตถุประสงค์

- 7.1 เพื่อให้คณาจารย์ และทันตแพทย์ทั่วไป ได้พัฒนาความรู้แบบองค์รวมให้ทันสมัย
- 7.2 เพื่อเป็นการสนับสนุนให้เกิดการแลกเปลี่ยนเรียนรู้และประสบการณ์ ระหว่างวิทยากรและผู้เข้าร่วมโครงการ
- 7.3 เพื่อสามารถนำความรู้มาประยุกต์ใช้ในทางคลินิกได้จริง

8. เป้าหมายของโครงการ

8.1. เป้าหมายการดำเนินงาน

เชิงผลผลิต (Output)	- คณาจารย์ และทันตแพทย์ทั่วไป ได้รับความรู้ให้ทันสมัยต่อสถานการณ์ในปัจจุบัน - เครือข่ายการแลกเปลี่ยนเรียนรู้ทางทันตกรรมบูรณะ - ผู้เข้าร่วมโครงการสามารถนำความรู้มาประยุกต์ใช้ในการรักษาผู้ป่วยที่มีความซับซ้อนเพิ่มมากขึ้น
เชิงผลลัพธ์ (Outcome)	- เพิ่มโอกาสการเข้าถึงการบริการทางทันตกรรมบูรณะจากทันตแพทย์ผู้เข้าร่วมการอบรมของผู้ป่วย - คณาจารย์ เกิดความสนใจศึกษาต่อยอดในสาขาทันตกรรมบูรณะ และเพิ่มแรงจูงใจให้ทันตแพทย์ผู้เข้าร่วมอบรมการกลับเข้ามาศึกษาต่อในระดับหลังปริญญา สาขาทันตกรรมบูรณะ

8.2 กลุ่มเป้าหมาย (รายกิจกรรม)

เป้าหมาย	หน่วยนับ	จำนวน
จำนวนผู้เข้าร่วมโครงการจำนวนทั้งสิ้น	คน	140
นิสิตทันตแพทย์	คน	40
บุคลากรสายวิชาการ	คน	40
ทันตแพทย์ทั่วไป/ศิษย์เก่า	คน	60

8.3. กิจกรรม/เนื้อหาที่/แผนการใช้จ่ายงบประมาณที่จะดำเนินการ (รายกิจกรรม)

กิจกรรม	งบประมาณ (บาท)	ปีงบประมาณ พ.ศ. 2566 (บาท)											
		ไตรมาส 1			ไตรมาส 2			ไตรมาส 3			ไตรมาส 4		
		ต.ค.	พ.ย.	ธ.ค.	ม.ค.	ก.พ.	มี.ค.	เม.ย.	พ.ค.	มิ.ย.	ก.ค.	ส.ค.	ก.ย.
ชั้นวางแผนงาน (P) 1. ประชุมคณาจารย์ภาควิชาทันตกรรมบูรณะ	-	↔											
ชั้นดำเนินการ (D) 1. อนุมัติโครงการ 2. ประชาสัมพันธ์โครงการ 3. เตรียมสถานที่ 4. ดำเนินโครงการ	18,000		↔		←				→				
ชั้นสรุปและประเมินผล (C) 1. สรุปและประเมินผลโครงการ	-										↔		
ชั้นปรับปรุงตามผลการประเมิน (A) 1. ประชุมคณาจารย์ภาควิชาทันตกรรมบูรณะ	-												↔
รวม	18,000		-			-			18,000			-	

9. งบประมาณ

9.1 แหล่งงบประมาณ

งบประมาณรายได้ 18,000 บาท

แหล่งงบประมาณ : เงินงบประมาณรายได้ ประจำปีงบประมาณ 2566 กองทุนเพื่อการศึกษา แผนงานจัดการศึกษา
อุดมศึกษา งานสนับสนุนการจัดการศึกษา สำนักงานเลขาธิการคณะ เงินอุดหนุน เงินอุดหนุนทั่วไป โครงการพัฒนากระบวนการ
จัดการเรียนการสอน โครงการประชุมเชิงวิชาการทางทันตกรรมบูรณะ

9.2 รายละเอียดค่าใช้จ่าย (จำแนกหมวดค่าใช้จ่ายเป็นไปตามระเบียบทางราชการ)

ลำดับ	รายการ	รายได้ (บาท)
1	ค่าอาหารกลางวัน	3,700
2	ค่าอาหารว่างและเครื่องดื่ม	2,000
3	ค่าวัสดุวิทยาศาสตร์ หรือการแพทย์	12,300
รวม		18,000

*หมายเหตุ ถัวเฉลี่ยจ่ายภายในหมวดรายจ่ายแต่ละหมวด

10. วัน เวลา และสถานที่ในการดำเนินการ

วัน เวลา ในการจัดกิจกรรม	สถานที่จัดกิจกรรม
เดือนพฤษภาคม 2566	คณะทันตแพทยศาสตร์ มหาวิทยาลัยนเรศวร

11. ตัวชี้วัดความสำเร็จโครงการ (KPI)

ประเภท	ตัวชี้วัดความสำเร็จ (KPI)
<input checked="" type="checkbox"/> ปริมาณ	ผู้เข้าร่วมโครงการอย่างน้อยร้อยละ 80
<input checked="" type="checkbox"/> คุณภาพ	มีผลประเมินความพึงพอใจในระดับดี/มากขึ้นไป
<input checked="" type="checkbox"/> เวลา	ดำเนินการเสร็จสิ้นภายในเวลาที่กำหนด
<input checked="" type="checkbox"/> ต้นทุน	ใช้งบประมาณในการดำเนินโครงการไม่เกินงบประมาณที่ได้กำหนดไว้

12. ตัวชี้วัดประกอบการประกันคุณภาพตามเกณฑ์มาตรฐาน

AUN-QA เกณฑ์คุณภาพที่.....6.....

EdPEX หมวดที่.....6.....

13. ผลที่คาดว่าจะได้รับ

- 1) คณาจารย์ ทันตแพทย์ทั่วไป ได้พัฒนาความรู้แบบองค์รวมให้ทันสมัย
- 2) คณาจารย์ ทันตแพทย์ทั่วไป นำความรู้ที่ได้มาประยุกต์ใช้ในการให้การรักษาผู้ป่วยในชีวิตประจำวันได้จริง

โครงการตามแผนปฏิบัติการประจำปีงบประมาณ พ.ศ. 2566 มหาวิทยาลัยนเรศวร
หน่วยงาน คณะทันตแพทยศาสตร์

1. รหัสโครงการ ทพ.0902/66

ชื่อโครงการ โครงการสัมมนาแลกเปลี่ยนเรียนรู้ภาควิชาทันตกรรมบูรณะ

- 1.1 กิจกรรมที่ 1 กิจกรรมสัมมนาวิชาการสาขาทันตกรรมบดเคี้ยว
- 1.2 กิจกรรมที่ 2 กิจกรรมสัมมนาวิชาการสาขาทันตกรรมประดิษฐ์
- 1.3 กิจกรรมที่ 3 กิจกรรมสัมมนาวิชาการสาขาทันตกรรมหัตถการ
- 1.4 กิจกรรมที่ 4 กิจกรรมสัมมนาวิชาการสาขาวิชาวิทยาเอ็นโอดอนต์

โครงการตามยุทธศาสตร์ (Strategic project) โครงการตามภารกิจ (Function project) โครงการงานประจำ (Routine project)

2. ความสอดคล้องกับพันธกิจมหาวิทยาลัย

- การผลิตบัณฑิต หลัก... ✓ ... รอง..... การวิจัย หลัก..... รอง.. ✓
- การบริการวิชาการแก่สังคม หลัก..... รอง..... การทำนุบำรุงศิลปวัฒนธรรม หลัก..... รอง.....
- การบริหารจัดการ หลัก..... รอง.....

3. ความสอดคล้องกับแผนระดับต่าง ๆ

3.1 (ร่าง) ยุทธศาสตร์มหาวิทยาลัยนเรศวร พ.ศ. 2566 – 2570

- ยุทธศาสตร์ที่ 1 Quality Entrepreneurship Oriented Education
 - SO1: Personalized education SO2: Faculty Excellence
 - SO3: NU Global Technology Platform SO4: Student and Alumni engagement
- ยุทธศาสตร์ที่ 2 Global and Frontier Research
 - SO5: NU Research Ecosystem Development (Research International Exposure & Linkage)
- ยุทธศาสตร์ที่ 3 Knowledge-driven innovative society
 - SO6: University and Society Collaboration for sustainable well-being
 - SO7: Innovation-driven economic community
- ยุทธศาสตร์ที่ 4 Cultural Ecosystem Service
 - SO8: Local Wisdom and Cultural Diversity Knowledge Management
 - SO9: Uplift Local Wisdom for Creative Economy
- ยุทธศาสตร์ที่ 5 Sustainability Organization
 - SO10: Digital Transformations SO11: Modern HR management
 - SO12: SDGs SO13: EdPEX
 - SO14: Resources Management (Asset Management/Resource Allocation)

3.2 แผนพัฒนาฯ ของคณะ/หน่วยงาน

- ประเด็นยุทธศาสตร์ที่.....1.....กลยุทธ์ที่.....1.3.....มาตรการที่.....1.3.3..... หลัก... ✓ ... รอง.....
- ประเด็นยุทธศาสตร์ที่.....3.....กลยุทธ์ที่.....3.2.....มาตรการที่.....3.2.2..... หลัก..... รอง.... ✓

4. ภาพรวมโครงการ/การดำเนินงาน

- 4.1 ภายใต้อำนาจ แผนงานจัดการศึกษาอุดมศึกษา
- 4.2 ลักษณะโครงการ โครงการที่ใช้งบประมาณ โครงการที่ไม่ใช้งบประมาณ
- 4.3 วิธีการดำเนินงาน ดำเนินการเอง จัดจ้าง
- 4.4 รหัส GFMS ของโครงการ(ถ้ามี)

5. ผู้รับผิดชอบ

5.1 หน่วยงานที่รับผิดชอบ	ภาควิชาทันตกรรมบูรณะ				
5.2 ผู้รับผิดชอบ	รศ.ทพญ.ดร.กรชนก	วัยคณาพันธ์	โทร	6040	
5.3 ผู้ประสานงาน	นางสมจิต	ดีदन้อย	โทร	6040	
5.4 ผู้รายงานผล	นางสมจิต	ดีदन้อย	โทร	6040	

6. หลักการและเหตุผล

ปัจจุบันการจัดการความรู้ในองค์กร เป็นสิ่งจำเป็นสำหรับทุกองค์กร เพื่อพัฒนาให้เป็นองค์กรแห่งการเรียนรู้ ซึ่งทั้งทางมหาวิทยาลัยนเรศวร และคณะทันตแพทยศาสตร์ ได้กำหนดเป็นนโยบาย ให้การสนับสนุนส่งเสริมเพื่อให้เป็นมหาวิทยาลัยแห่งการเรียนรู้

7. วัตถุประสงค์

- 7.1 เพื่อให้คณาจารย์ในภาควิชาทันตกรรมบูรณะ ได้แลกเปลี่ยนเรียนรู้ร่วมกัน
- 7.2 เพื่อพัฒนาทักษะความรู้ทางด้านวิชาการ และส่งเสริมการจัดการความรู้ในองค์กร

8. เป้าหมายของโครงการ

8.1. เป้าหมายการดำเนินงาน

เชิงผลผลิต (Output)	- คณาจารย์ และนิสิตทันตแพทย์ ได้รับความรู้ให้ทันสมัยต่อสถานการณ์ในปัจจุบัน - เครือข่ายการแลกเปลี่ยนเรียนรู้ทางทันตกรรมบูรณะ
เชิงผลลัพธ์ (Outcome)	- คณาจารย์ และนิสิตทันตแพทย์ สามารถพัฒนาทักษะความรู้ทางด้านวิชาการ และนำไปประยุกต์ใช้ในการรักษาทางทันตกรรมได้อย่างมีประสิทธิภาพ

8.2 กลุ่มเป้าหมาย (รายกิจกรรม)

เป้าหมาย	หน่วยนับ	จำนวน			
		กิจกรรมที่ 1	กิจกรรมที่ 2	กิจกรรมที่ 3	กิจกรรมที่ 4
จำนวนผู้เข้าร่วมโครงการจำนวนทั้งสิ้น	คน	26	26	26	26
บุคลากรสายวิชาการ	คน	25	25	25	25
บุคลากรสายสนับสนุน	คน	1	1	1	1

8.3. กิจกรรม/เนื้อหาที่/แผนการใช้จ่ายงบประมาณที่จะดำเนินการ (รายกิจกรรม)

กิจกรรม	งบประมาณ (บาท)	ปีงบประมาณ พ.ศ. 2566 (บาท)											
		ไตรมาส 1			ไตรมาส 2			ไตรมาส 3			ไตรมาส 4		
		ต.ค.	พ.ย.	ธ.ค.	ม.ค.	ก.พ.	มี.ค.	เม.ย.	พ.ค.	มิ.ย.	ก.ค.	ส.ค.	ก.ย.
กิจกรรมที่ 1 กิจกรรมสัมมนาวิชาการสาขาทันตกรรมบดเคี้ยว													
ชั้นวางแผนงาน (P)													
1. ประชุมคณาจารย์ภาควิชาทันตกรรมบูรณะ	-	↔											
ชั้นดำเนินการ (D)													
1. อนุมัติโครงการ			↔										
3. ดำเนินโครงการ	2,000			↔	↔								
ชั้นสรุปและประเมินผล (C)													
1. สรุปและประเมินผลโครงการ	-											↔	↔
ชั้นปรับปรุงตามผลการประเมิน (A)													
1. ประชุมคณาจารย์ภาควิชาทันตกรรมบูรณะ	-												↔

กิจกรรม	งบประมาณ (บาท)	ปีงบประมาณ พ.ศ. 2566 (บาท)											
		ไตรมาส 1			ไตรมาส 2			ไตรมาส 3			ไตรมาส 4		
		ต.ค.	พ.ย.	ธ.ค.	ม.ค.	ก.พ.	มี.ค.	เม.ย.	พ.ค.	มิ.ย.	ก.ค.	ส.ค.	ก.ย.
กิจกรรมที่ 2 กิจกรรมสัมมนาวิชาการสาขาทันตกรรมประดิษฐ์													
ชั้นวางแผนงาน (P) 1. ประชุมคณาจารย์ภาควิชา ทันตกรรมบูรณะ	-	↔											
ชั้นดำเนินการ (D) 1. อนุมัติโครงการ 3. ดำเนินโครงการ	2,000	↔			↔								
ชั้นสรุปและประเมินผล (C) 1. สรุปและประเมินผลโครงการ	-										↔	↔	
ชั้นปรับปรุงตามผลการประเมิน (A) 1. ประชุมคณาจารย์ภาควิชา ทันตกรรมบูรณะ	-												↔
กิจกรรมที่ 3 กิจกรรมสัมมนาวิชาการสาขาทันตกรรมหัตถการ													
ชั้นวางแผนงาน (P) 1. ประชุมคณาจารย์ภาควิชา ทันตกรรมบูรณะ	-	↔											
ชั้นดำเนินการ (D) 1. อนุมัติโครงการ 3. ดำเนินโครงการ	2,000	↔						↔					
ชั้นสรุปและประเมินผล (C) 1. สรุปและประเมินผลโครงการ	-										↔	↔	
ชั้นปรับปรุงตามผลการประเมิน (A) 1. ประชุมคณาจารย์ภาควิชา ทันตกรรมบูรณะ	-												↔
กิจกรรมที่ 4 กิจกรรมสัมมนาวิชาการสาขาวิทยาเอ็นโดดอนต์													
ชั้นวางแผนงาน (P) 1. ประชุมคณาจารย์ภาควิชา ทันตกรรมบูรณะ	-	↔											
ชั้นดำเนินการ (D) 1. อนุมัติโครงการ 3. ดำเนินโครงการ	2,000	↔								↔			
ชั้นสรุปและประเมินผล (C) 1. สรุปและประเมินผลโครงการ	-										↔	↔	
ชั้นปรับปรุงตามผลการประเมิน(A) 1. ประชุมคณาจารย์ภาควิชา ทันตกรรมบูรณะ	-												↔
รวม	8,000		-			4,000		2,000			2,000		

9. งบประมาณ

9.1 แหล่งงบประมาณ

งบประมาณรายได้ 8,000 บาท

แหล่งงบประมาณ : เงินงบประมาณรายได้ ประจำปีงบประมาณ 2566 กองทุนเพื่อการศึกษา แผนงานจัดการศึกษา
อุดมศึกษา งานสนับสนุนการจัดการศึกษา สำนักงานเลขาธิการคณะ เงินอุดหนุน เงินอุดหนุนทั่วไป โครงการพัฒนากระบวนการ
จัดการเรียนการสอน โครงการสัมมนาแลกเปลี่ยนเรียนรู้ภาควิชาทันตกรรมบูรณะ

9.2 รายละเอียดค่าใช้จ่าย (จำแนกหมวดค่าใช้จ่ายเป็นไปตามระเบียบทางราชการ)

กิจกรรมที่ 1 กิจกรรมสัมมนาวิชาการสาขาทันตกรรมบดเคี้ยว

ลำดับ	รายการ	รายได้ (บาท)
1	ค่าอาหาร	2,000
รวม		2,000

กิจกรรมที่ 2 กิจกรรมสัมมนาวิชาการสาขาทันตกรรมประดิษฐ์

ลำดับ	รายการ	รายได้ (บาท)
1	ค่าอาหาร	2,000
รวม		2,000

กิจกรรมที่ 3 กิจกรรมสัมมนาวิชาการสาขาทันตกรรมทันตการ

ลำดับ	รายการ	รายได้ (บาท)
1	ค่าอาหาร	2,000
รวม		2,000

กิจกรรมที่ 4 กิจกรรมสัมมนาวิชาการสาขาวิทยาเอ็นโดดอนต์

ลำดับ	รายการ	รายได้ (บาท)
1	ค่าอาหาร	2,000
รวม		2,000

10. วัน เวลา และสถานที่ในการดำเนินการ

กิจกรรม	วัน เวลา ในการจัดกิจกรรม	สถานที่จัดกิจกรรม
กิจกรรมที่ 1	เดือนธันวาคม 2565 ถึงเดือนมกราคม 2566	คณะทันตแพทยศาสตร์ มหาวิทยาลัยนเรศวร
กิจกรรมที่ 2	เดือนกุมภาพันธ์ ถึงเดือนมีนาคม 2566	คณะทันตแพทยศาสตร์ มหาวิทยาลัยนเรศวร
กิจกรรมที่ 3	เดือนเมษายน ถึงเดือนพฤษภาคม 2566	คณะทันตแพทยศาสตร์ มหาวิทยาลัยนเรศวร
กิจกรรมที่ 4	เดือนมิถุนายน ถึงเดือนกรกฎาคม 2566	คณะทันตแพทยศาสตร์ มหาวิทยาลัยนเรศวร

11. ตัวชี้วัดความสำเร็จโครงการ (KPI)

ประเภท	ตัวชี้วัดความสำเร็จ (KPI)
กิจกรรมที่ 1 กิจกรรมสัมมนาวิชาการสาขาทันตกรรมบดเคี้ยว	
<input checked="" type="checkbox"/> ปริมาณ	ผู้เข้าร่วมโครงการอย่างน้อยร้อยละ 80
<input checked="" type="checkbox"/> คุณภาพ	มีผลประเมินความพึงพอใจในระดับดี/มากขึ้นไป
<input checked="" type="checkbox"/> เวลา	ดำเนินการเสร็จสิ้นภายในเวลาที่กำหนด
<input checked="" type="checkbox"/> ต้นทุน	ใช้งบประมาณในการดำเนินโครงการไม่เกินงบประมาณที่ได้กำหนดไว้

ประเภท	ตัวชี้วัดความสำเร็จ (KPI)
กิจกรรมที่ 2 กิจกรรมสัมมนาวิชาการสาขาทันตกรรมประดิษฐ์	
<input checked="" type="checkbox"/> ปริมาณ	ผู้เข้าร่วมโครงการอย่างน้อยร้อยละ 80
<input checked="" type="checkbox"/> คุณภาพ	มีผลประเมินความพึงพอใจในระดับดี/มากขึ้นไป
<input checked="" type="checkbox"/> เวลา	ดำเนินการเสร็จสิ้นภายในเวลาที่กำหนด
<input checked="" type="checkbox"/> ต้นทุน	ใช้งบประมาณในการดำเนินโครงการไม่เกินงบประมาณที่ได้กำหนดไว้
กิจกรรมที่ 3 กิจกรรมสัมมนาวิชาการสาขาทันตกรรมหัตถการ	
<input checked="" type="checkbox"/> ปริมาณ	ผู้เข้าร่วมโครงการอย่างน้อยร้อยละ 80
<input checked="" type="checkbox"/> คุณภาพ	มีผลประเมินความพึงพอใจในระดับดี/มากขึ้นไป
<input checked="" type="checkbox"/> เวลา	ดำเนินการเสร็จสิ้นภายในเวลาที่กำหนด
<input checked="" type="checkbox"/> ต้นทุน	ใช้งบประมาณในการดำเนินโครงการไม่เกินงบประมาณที่ได้กำหนดไว้
กิจกรรมที่ 4 กิจกรรมสัมมนาวิชาการสาขาวิทยาเอ็นโตดอนต์	
<input checked="" type="checkbox"/> ปริมาณ	ผู้เข้าร่วมโครงการอย่างน้อยร้อยละ 80
<input checked="" type="checkbox"/> คุณภาพ	มีผลประเมินความพึงพอใจในระดับดี/มากขึ้นไป
<input checked="" type="checkbox"/> เวลา	ดำเนินการเสร็จสิ้นภายในเวลาที่กำหนด
<input checked="" type="checkbox"/> ต้นทุน	ใช้งบประมาณในการดำเนินโครงการไม่เกินงบประมาณที่ได้กำหนดไว้

12. ตัวชี้วัดประกอบการประกันคุณภาพตามเกณฑ์มาตรฐาน

AUN-QA เกณฑ์คุณภาพที่.....5.....

EdPEx หมวดที่.....6.....

13. ผลที่คาดว่าจะได้รับ

กิจกรรมที่ 1 กิจกรรมสัมมนาวิชาการสาขาทันตกรรมบดเคี้ยว

- 1) คณาจารย์ในภาควิชาทันตกรรมบูรณะ มีความรู้ทางด้านวิชาการเพิ่มมากขึ้น
- 2) ภาควิชาทันตกรรมบูรณะเป็นองค์กรแห่งการเรียนรู้มากขึ้น

กิจกรรมที่ 2 กิจกรรมสัมมนาวิชาการสาขาทันตกรรมประดิษฐ์

- 1) คณาจารย์ในภาควิชาทันตกรรมบูรณะ มีความรู้ทางด้านวิชาการเพิ่มมากขึ้น
- 2) ภาควิชาทันตกรรมบูรณะเป็นองค์กรแห่งการเรียนรู้มากขึ้น

กิจกรรมที่ 3 กิจกรรมสัมมนาวิชาการสาขาทันตกรรมหัตถการ

- 1) คณาจารย์ในภาควิชาทันตกรรมบูรณะ มีความรู้ทางด้านวิชาการเพิ่มมากขึ้น
- 2) ภาควิชาทันตกรรมบูรณะเป็นองค์กรแห่งการเรียนรู้มากขึ้น

กิจกรรมที่ 4 กิจกรรมสัมมนาวิชาการสาขาวิทยาเอ็นโตดอนต์

- 1) คณาจารย์ในภาควิชาทันตกรรมบูรณะ มีความรู้ทางด้านวิชาการเพิ่มมากขึ้น
- 2) ภาควิชาทันตกรรมบูรณะเป็นองค์กรแห่งการเรียนรู้มากขึ้น

โครงการตามแผนปฏิบัติการประจำปีงบประมาณ พ.ศ. 2566 มหาวิทยาลัยนเรศวร
หน่วยงาน คณะทันตแพทยศาสตร์

1. รหัสโครงการ ทพ.0903/66

ชื่อโครงการ โครงการอบรมเชิงปฏิบัติการ เรื่อง การฝึกปฏิบัติการพิมพ์ปากเพื่อสร้างแบบจำลองเพื่อการศึกษา กิจกรรม
เพิ่มพูนทักษะทางทันตกรรมประดิษฐ์ สำหรับนิสิตชั้นปีที่ 4

โครงการตามยุทธศาสตร์ (Strategic project) โครงการตามภารกิจ (Function project) โครงการงานประจำ (Routine project)

2. ความสอดคล้องกับพันธกิจมหาวิทยาลัย

- การผลิตบัณฑิต หลัก... ✓ ... รอง..... การวิจัย หลัก..... รอง.....
 การบริการวิชาการแก่สังคม หลัก..... รอง..... การทำนุบำรุงศิลปวัฒนธรรม หลัก..... รอง.....
 การบริหารจัดการ หลัก..... รอง.....

3. ความสอดคล้องกับแผนระดับต่าง ๆ

3.1 (ร่าง) ยุทธศาสตร์มหาวิทยาลัยนเรศวร พ.ศ. 2566 – 2570

- ยุทธศาสตร์ที่ 1 Quality Entrepreneurship Oriented Education
 SO1: Personalized education SO2: Faculty Excellence
 SO3: NU Global Technology Platform SO4: Student and Alumni engagement
 ยุทธศาสตร์ที่ 2 Global and Frontier Research
 SO5: NU Research Ecosystem Development (Research International Exposure & Linkage)
 ยุทธศาสตร์ที่ 3 Knowledge-driven innovative society
 SO6: University and Society Collaboration for sustainable well-being
 SO7: Innovation-driven economic community
 ยุทธศาสตร์ที่ 4 Cultural Ecosystem Service
 SO8: Local Wisdom and Cultural Diversity Knowledge Management
 SO9: Uplift Local Wisdom for Creative Economy
 ยุทธศาสตร์ที่ 5 Sustainability Organization
 SO10: Digital Transformations SO11: Modern HR management
 SO12: SDGs SO13: EdPEX
 SO14: Resources Management (Asset Management/Resource Allocation)

3.2 แผนพัฒนาฯ ของคณะ/หน่วยงาน

- ประเด็นยุทธศาสตร์ที่.....1.....กลยุทธ์ที่.....1.2.....มาตรการที่.....1.2.1..... หลัก... ✓ ... รอง.....
 ประเด็นยุทธศาสตร์ที่.....3.....กลยุทธ์ที่.....3.2.....มาตรการที่.....3.2.2..... หลัก..... รอง..... ✓

4. ภาพรวมโครงการ/การดำเนินงาน

- 4.1 ภายใต้อำนาจ แผนงานจัดการศึกษาอุดมศึกษา
4.2 ลักษณะโครงการ โครงการที่ใช้งบประมาณ โครงการที่ไม่ใช้งบประมาณ
4.3 วิธีการดำเนินงาน ดำเนินการเอง จัดจ้าง
4.4 รหัส GFMS ของโครงการ(ถ้ามี)

5. ผู้รับผิดชอบ

- 5.1 หน่วยงานที่รับผิดชอบ ภาควิชาทันตกรรมบูรณะ
5.2 ผู้รับผิดชอบ ผศ.ทพ.ดร.ธนพล ศรีสุวรรณ โทร 6040
5.3 ผู้ประสานงาน นางสมจิต ดิฉัน้อย โทร 6040
5.4 ผู้รายงานผล นางสมจิต ดิฉัน้อย โทร 6066

6. หลักการและเหตุผล

โรงพยาบาลทันตกรรม คณะทันตแพทยศาสตร์ มหาวิทยาลัยนเรศวร เป็นหน่วยงานที่ให้บริการทางทันตกรรม โดยนิสิตทันตแพทย์เป็นผู้ให้การรักษาผู้ป่วยภายใต้การดูแลของอาจารย์ เพื่อให้ผู้ป่วยได้รับบริการที่ดี มีคุณภาพ ได้มาตรฐาน และรวดเร็วซึ่งนิสิตชั้นปีที่ 4 เป็นชั้นปีแรกที่เข้ามาฝึกปฏิบัติงานในคลินิกทันตกรรมประดิษฐ์ โดยกระบวนการวินิจฉัยเริ่มต้นด้วยการสร้างแบบหล่อศึกษาเป็นกระบวนการสำคัญ ที่จะนำไปสู่การสร้างชิ้นงานทางทันตกรรมประดิษฐ์ที่มีคุณภาพ การสร้างแบบหล่อศึกษาต้องอาศัยกระบวนการสร้างรอยพิมพ์ที่ถูกต้อง สามารถลอกเลียนโครงสร้างสำคัญในช่องปาก กระบวนการดังกล่าวต้องอาศัยการประยุกต์ความรู้ที่ได้จากการเรียนและประสบการณ์ในคลินิก เพื่อให้ทันตแพทย์สามารถสร้างรอยพิมพ์ได้ โดยไม่ทำให้ผู้ป่วยเสียเวลาในคลินิก และไม่เกิดการชอกช้ำของเนื้อเยื่อภายในปาก ลดจำนวนครั้งในการพิมพ์และการสิ้นเปลืองวัสดุพิมพ์ และเป็นการสร้างความมั่นใจให้กับนิสิตและผู้ป่วย คลินิกทันตกรรมประดิษฐ์จึงจัดการจัดอบรมเชิงปฏิบัติการเรื่องการฝึกอบรมการพิมพ์ปากด้วยอัลจินตขึ้น เพื่อเป็นการฝึกซ้อมนิสิตให้เกิดความเข้าใจในกระบวนการพิมพ์ปากเบื้องต้นและสามารถสื่อสารกับผู้ป่วยได้ถูกต้อง เมื่อต้องทำการตรวจวินิจฉัยและทำบันทึกข้อมูลผู้ป่วยในวันแรกที่เริ่มให้การรักษาผู้ป่วยสาขาทันตกรรมประดิษฐ์

7. วัตถุประสงค์โครงการ

- 7.1 เพื่อให้ทันตแพทย์ชั้นปีที่ 4 ได้มีความรู้ความเข้าใจในการพิมพ์ปากเบื้องต้นด้วยอัลจินต
- 7.2 เพื่อสร้างทัศนคติที่ดีและความมั่นใจต่อนิสิตทันตแพทย์ในเรื่องกระบวนการพิมพ์ปากด้วยอัลจินต
- 7.3 เพื่อให้ทันตแพทย์ สามารถเลือกชนิดของถาดพิมพ์ และประมาณปริมาณวัสดุที่จะใช้พิมพ์ในแต่ละครั้งได้ใกล้เคียงกับปริมาณที่จะใช้จริง

8. กิจกรรม/เป้าหมายของโครงการ

8.1. เป้าหมายการดำเนินงาน

เชิงผลผลิต(Output)	- นิสิตทันตแพทย์ชั้นปีที่ 4 ได้มีความรู้ความเข้าใจในการพิมพ์ปากเบื้องต้นด้วยอัลจินต - นิสิตทันตแพทย์ชั้นปีที่ 4 มีความมั่นใจและสามารถทำการพิมพ์ปากด้วยอัลจินตได้ด้วยตนเอง
เชิงผลลัพธ์(Outcome)	- สามารถลดจำนวนครั้งในการถูกพิมพ์ปากด้วยอัลจินต และเป็นการประหยัดวัสดุในการพิมพ์ปาก

8.2 กลุ่มเป้าหมาย (รายกิจกรรม)

เป้าหมาย	หน่วยนับ	จำนวน
จำนวนผู้เข้าร่วมโครงการจำนวนทั้งสิ้น	คน	73
นิสิต	คน	60
บุคลากรสายวิชาการ	คน	10
บุคลากรสายสนับสนุน	คน	3

8.3. กิจกรรม/เนื้อหาที่/แผนการใช้จ่ายงบประมาณที่จะดำเนินการ (รายกิจกรรม)

กิจกรรม	งบประมาณ (บาท)	ปีงบประมาณ พ.ศ. 2566 (บาท)											
		ไตรมาส 1			ไตรมาส 2			ไตรมาส 3			ไตรมาส 4		
		ต.ค.	พ.ย.	ธ.ค.	ม.ค.	ก.พ.	มี.ค.	เม.ย.	พ.ค.	มิ.ย.	ก.ค.	ส.ค.	ก.ย.
ขั้นวางแผนงาน (P) 1. ประชุมคณาจารย์ภาควิชาทันตกรรมบูรณะ	-	↔											
ขั้นดำเนินการ (D) 1. อนุมัติโครงการ 2. เตรียมสถานที่ 3. ดำเนินโครงการ	10,810		↔ ↔	↔									

กิจกรรม	งบประมาณ (บาท)	ปีงบประมาณ พ.ศ. 2566 (บาท)											
		ไตรมาส 1			ไตรมาส 2			ไตรมาส 3			ไตรมาส 4		
		ต.ค.	พ.ย.	ธ.ค.	ม.ค.	ก.พ.	มี.ค.	เม.ย.	พ.ค.	มิ.ย.	ก.ค.	ส.ค.	ก.ย.
ขั้นสรุปและประเมินผล (C) 1. สรุปและประเมินผล โครงการ	-					↔							
ขั้นปรับปรุงตามผลการ ประเมิน (A) 1. ประชุมคณาจารย์ภาควิชา ทันตกรรมบูรณะ	-						↔						
รวม	10,810	-			10,810			-			-		

9. งบประมาณ

9.1 แหล่งงบประมาณ

งบประมาณรายได้ 10,810 บาท

แหล่งงบประมาณ : เงินงบประมาณรายได้ ประจำปีงบประมาณ 2566 กองทุนเพื่อการศึกษา แผนงานจัดการศึกษา
อุดมศึกษา งานสนับสนุนการจัดการศึกษา สำนักงานเลขาธิการคณะ เงินอุดหนุน เงินอุดหนุนทั่วไป โครงการพัฒนากระบวนการ
จัดการเรียนการสอน โครงการอบรมเชิงปฏิบัติการ เรื่อง การฝึกปฏิบัติการพิมพ์ปากเพื่อสร้างแบบจำลองเพื่อการศึกษา

9.2 รายละเอียดค่าใช้จ่าย (จำแนกหมวดค่าใช้จ่ายเป็นไปตามระเบียบทางราชการ)

ลำดับ	รายการ	รายได้ (บาท)
1	ค่าวัสดุวิทยาศาสตร์ หรือการแพทย์	10,810
รวม		10,810

*หมายเหตุ ถัวเฉลี่ยจ่ายภายในหมวดรายจ่ายแต่ละหมวด

10. วัน เวลา และสถานที่ในการดำเนินการ

วัน เวลา ในการจัดกิจกรรม	สถานที่จัดกิจกรรม
เดือนธันวาคม 2565 ถึงเดือนมกราคม 2566	คณะทันตแพทยศาสตร์ มหาวิทยาลัยนเรศวร

11. ตัวชี้วัดความสำเร็จโครงการ (KPI)

ประเภท	ตัวชี้วัดความสำเร็จ (KPI)
<input checked="" type="checkbox"/> ปริมาณ	ผู้เข้าร่วมโครงการอย่างน้อยร้อยละ 80
<input checked="" type="checkbox"/> คุณภาพ	มีผลประเมินความพึงพอใจในระดับดี/มากขึ้นไป
<input checked="" type="checkbox"/> เวลา	ดำเนินการเสร็จสิ้นภายในเวลาที่กำหนด
<input checked="" type="checkbox"/> ต้นทุน	ใช้งบประมาณในการดำเนินโครงการไม่เกินงบประมาณที่ได้กำหนดไว้

12. ตัวชี้วัดประกอบการประกันคุณภาพตามเกณฑ์มาตรฐาน

AUN-QA เกณฑ์คุณภาพที่.....3.....

EdPEX หมวดที่.....6.....

13. ผลที่คาดว่าจะได้รับ

ผู้เข้าร่วมโครงการมีความรู้ความเข้าใจในขั้นตอนการพิมพ์ปากด้วยอัลจินต์ในเบื้องต้น

โครงการตามแผนปฏิบัติการประจำปีงบประมาณ พ.ศ. 2566 มหาวิทยาลัยนเรศวร
หน่วยงาน คณะทันตแพทยศาสตร์

1. รหัสโครงการ ทพ.0904/66

ชื่อโครงการ โครงการอบรมเชิงปฏิบัติการ เรื่อง การฝึกปฏิบัติการบูรณะฟันที่ได้รับการรักษาลงรากฟันด้วยเดือยฟัน
สำเร็จรูป กิจกรรมเพิ่มพูนทักษะทางทันตกรรมประดิษฐ์ สำหรับนิสิตชั้นปีที่ 6

โครงการตามยุทธศาสตร์ (Strategic project) โครงการตามภารกิจ (Function project) โครงการงานประจำ (Routine project)

2. ความสอดคล้องกับพันธกิจมหาวิทยาลัย

- การผลิตบัณฑิต หลัก... ✓ ... รอง..... การวิจัย หลัก..... รอง.....
 การบริการวิชาการแก่สังคม หลัก..... รอง..... การทำนุบำรุงศิลปวัฒนธรรม หลัก..... รอง.....
 การบริหารจัดการ หลัก..... รอง.....

3. ความสอดคล้องกับแผนระดับต่าง ๆ

3.1 (ร่าง) ยุทธศาสตร์มหาวิทยาลัยนเรศวร พ.ศ. 2566 – 2570

- ยุทธศาสตร์ที่ 1 Quality Entrepreneurship Oriented Education
 SO1: Personalized education SO2: Faculty Excellence
 SO3: NU Global Technology Platform SO4: Student and Alumni engagement
 ยุทธศาสตร์ที่ 2 Global and Frontier Research
 SO5: NU Research Ecosystem Development (Research International Exposure & Linkage)
 ยุทธศาสตร์ที่ 3 Knowledge-driven innovative society
 SO6: University and Society Collaboration for sustainable well-being
 SO7: Innovation-driven economic community
 ยุทธศาสตร์ที่ 4 Cultural Ecosystem Service
 SO8: Local Wisdom and Cultural Diversity Knowledge Management
 SO9: Uplift Local Wisdom for Creative Economy
 ยุทธศาสตร์ที่ 5 Sustainability Organization
 SO10: Digital Transformations SO11: Modern HR management
 SO12: SDGs SO13: EdPEX
 SO14: Resources Management (Asset Management/Resource Allocation)

3.2 แผนพัฒนาฯ ของคณะ/หน่วยงาน

- ประเด็นยุทธศาสตร์ที่.....1.....กลยุทธ์ที่.....1.2.....มาตรการที่.....1.2.1..... หลัก... ✓ ... รอง.....
 ประเด็นยุทธศาสตร์ที่.....3.....กลยุทธ์ที่.....3.2.....มาตรการที่.....3.2.2..... หลัก..... รอง..... ✓

4. ภาพรวมโครงการ/การดำเนินงาน

- 4.1 ภายใต้อำนาจ แผนงานจัดการศึกษาอุดมศึกษา
4.2 ลักษณะโครงการ โครงการที่ใช้งบประมาณ โครงการที่ไม่ใช้งบประมาณ
4.3 วิธีการดำเนินงาน ดำเนินการเอง จัดจ้าง
4.4 รหัส GFMS ของโครงการ(ถ้ามี)

5. ผู้รับผิดชอบ

- 5.1 หน่วยงานที่รับผิดชอบ ภาควิชาทันตกรรมบูรณะ
5.2 ผู้รับผิดชอบ ผศ.ทพ.ดร.ธนพล ศรีสุวรรณ โทร 6040
5.3 ผู้ประสานงาน นางสมจิต ดิฉัน้อย โทร 6040
5.4 ผู้รายงานผล นางสมจิต ดิฉัน้อย โทร 6066

6. หลักการและเหตุผล

นิสิตชั้นปีที่ 6 เป็นชั้นปีที่จะต้องให้การบูรณะฟันหลังจากการรักษาคลองรากฟันด้วยเดือยและแกนฟันสำเร็จรูป ซึ่งนอกจากเป็นกระบวนการรักษาที่ละเอียดอ่อน มีหลายขั้นตอน ต้องทำภายใต้กระบวนการปลอดเชื้อร่วมกับใช้แผ่นยางกันน้ำลายแล้วนั้น กระบวนการรักษาดังกล่าวเป็นกระบวนการที่มีความเสี่ยงที่จะทำให้เกิดความเสียหายของฟันที่ไม่สามารถผันกลับได้ คลินิกทันต-กรรมประดิษฐ์จึงจัดการจัดอบรมเชิงปฏิบัติการเรื่อง การฝึกปฏิบัติการบูรณะฟันที่ได้รับการรักษาคลองรากฟันด้วยเดือยฟันสำเร็จรูปขึ้น เพื่อให้บัณฑิตทันตแพทย์ ทราบขั้นตอน ลำดับขั้นตอนในการบูรณะฟัน ได้รับประสบการณ์เสมือนจริงในการฝึกบูรณะฟันที่ผ่านการรักษาคลองรากฟันด้วยเดือยฟันสำเร็จรูป รวมทั้งลดอุบัติเหตุการเกิดความเสียหายที่อาจเกิดขึ้นกับผู้ป่วยในคลินิกและความสิ้นเปลืองวัสดุบูรณะต่างๆ อีกทั้งยังเป็นการสร้างความมั่นใจให้กับนิสิตและผู้ป่วย

7. วัตถุประสงค์โครงการ

7.1 เพื่อให้บัณฑิตทันตแพทย์ชั้นปีที่ 6 และทันตแพทย์ผู้สนใจได้มีความรู้ความเข้าใจและตระหนักในความสำคัญของการบูรณะฟันที่ได้รับการรักษาคลองรากฟันด้วยเดือยฟันสำเร็จรูป

7.2 เพื่อสร้างทัศนคติที่ดีและความมั่นใจในเรื่องการบูรณะฟันที่ได้รับการรักษาคลองรากฟันด้วยเดือยฟันสำเร็จรูป

7.3 เพื่อให้บัณฑิตชั้นปีที่ 6 และทันตแพทย์ผู้สนใจทราบขั้นตอน ประมาณปริมาณวัสดุที่จะใช้ มีประสบการณ์เสมือนจริงในการบูรณะฟันที่ได้รับการรักษาคลองรากฟันด้วยเดือยฟันสำเร็จรูป

8. กิจกรรม/เป้าหมายของโครงการ

8.1. เป้าหมายการดำเนินงาน

เชิงผลผลิต(Output)	- นิสิตทันตแพทย์ชั้นปีที่ 6 มีความรู้ความเข้าใจและตระหนักในความสำคัญของการบูรณะฟันที่ได้รับการรักษาคลองรากฟันด้วยเดือยฟันสำเร็จรูป - นิสิตทันตแพทย์ชั้นปีที่ 6 มีทัศนคติที่ดีและความมั่นใจในเรื่องการบูรณะฟันที่ได้รับการรักษาคลองรากฟันด้วยเดือยฟันสำเร็จรูป
เชิงผลลัพธ์(Outcome)	- สามารถลดระยะเวลาการเข้ารับรักษา และลดอุบัติเหตุการในคลินิกจากการใส่เดือยฟันสำเร็จรูป

8.2 กลุ่มเป้าหมาย (รายกิจกรรม)

เป้าหมาย	หน่วยนับ	จำนวน
จำนวนผู้เข้าร่วมโครงการจำนวนทั้งสิ้น	คน	55
นิสิต	คน	42
บุคลากรสายวิชาการ	คน	10
บุคลากรสายสนับสนุน	คน	3

8.3. กิจกรรม/เนื้อหาที่/แผนการใช้จ่ายงบประมาณที่จะดำเนินการ (รายกิจกรรม)

กิจกรรม	งบประมาณ (บาท)	ปีงบประมาณ พ.ศ. 2566 (บาท)											
		ไตรมาส 1			ไตรมาส 2			ไตรมาส 3			ไตรมาส 4		
		ต.ค.	พ.ย.	ธ.ค.	ม.ค.	ก.พ.	มี.ค.	เม.ย.	พ.ค.	มิ.ย.	ก.ค.	ส.ค.	ก.ย.
ชั้นวางแผนงาน (P) 1. ประชุมคณาจารย์ภาควิชาทันตกรรมบูรณะ	-	↔											
ชั้นดำเนินการ (D) 1. อนุมัติโครงการ 2. เตรียมสถานที่ 3. ดำเนินโครงการ	10,890		↔	↔	↔								
ชั้นสรุปและประเมินผล (C) 1. สรุปและประเมินผลโครงการ	-					↔							

กิจกรรม	งบประมาณ (บาท)	ปีงบประมาณ พ.ศ. 2566 (บาท)											
		ไตรมาส 1			ไตรมาส 2			ไตรมาส 3			ไตรมาส 4		
		ต.ค.	พ.ย.	ธ.ค.	ม.ค.	ก.พ.	มี.ค.	เม.ย.	พ.ค.	มิ.ย.	ก.ค.	ส.ค.	ก.ย.
ขั้นปรับปรุงตามผลการประเมิน (A) 1. ประชุมคณาจารย์ภาควิชา ทันตกรรมบูรณะ	-						↔						
รวม	10,890	-			10,890			-			-		

9. งบประมาณ

9.1 แหล่งงบประมาณ

งบประมาณรายได้ 10,890 บาท

แหล่งงบประมาณ : เงินงบประมาณรายได้ ประจำปีงบประมาณ 2566 กองทุนเพื่อการศึกษา แผนงานจัดการศึกษา อุดมศึกษา งานสนับสนุนการจัดการศึกษา สำนักงานเลขาธิการคณะ เงินอุดหนุน เงินอุดหนุนทั่วไป โครงการพัฒนากระบวนการจัดการเรียนการสอน โครงการอบรมเชิงปฏิบัติการ เรื่อง การฝึกปฏิบัติการบูรณะฟันที่ได้รับการรักษาคลองรากฟันด้วยเดือยฟัน สำเร็จรูป

9.2 รายละเอียดค่าใช้จ่าย (จำแนกหมวดค่าใช้จ่ายเป็นไปตามระเบียบทางราชการ)

ลำดับ	รายการ	รายได้ (บาท)
1	ค่าวัสดุวิทยาศาสตร์ หรือการแพทย์	10,890
	รวม	10,890

*หมายเหตุ ถัวเฉลี่ยจ่ายภายในหมวดรายจ่ายแต่ละหมวด

10. วัน เวลา และสถานที่ในการดำเนินการ

วัน เวลา ในการจัดกิจกรรม	สถานที่จัดกิจกรรม
เดือนธันวาคม 2565 ถึงเดือนมกราคม 2566	คณะทันตแพทยศาสตร์ มหาวิทยาลัยธนบุรี

11. ตัวชี้วัดความสำเร็จโครงการ (KPI)

ประเภท	ตัวชี้วัดความสำเร็จ (KPI)
<input checked="" type="checkbox"/> ปริมาณ	ผู้เข้าร่วมโครงการอย่างน้อยร้อยละ 80
<input checked="" type="checkbox"/> คุณภาพ	มีผลประเมินความพึงพอใจในระดับดี/มากขึ้นไป
<input checked="" type="checkbox"/> เวลา	ดำเนินการเสร็จสิ้นภายในเวลาที่กำหนด
<input checked="" type="checkbox"/> ต้นทุน	ใช้งบประมาณในการดำเนินโครงการไม่เกินงบประมาณที่ได้กำหนดไว้

12. ตัวชี้วัดประกอบการประกันคุณภาพตามเกณฑ์มาตรฐาน

AUN-QA เกณฑ์คุณภาพที่.....3.....

EdPEX หมวดที่.....6.....

13. ผลที่คาดว่าจะได้รับ

13.1 ผู้เข้าร่วมโครงการมีความรู้ความเข้าใจในเรื่องการบูรณะฟันที่ได้รับการรักษาคลองรากฟันด้วยเดือยฟันสำเร็จรูป

13.2 ลดโอกาสการเกิดความเสียหายจากการบูรณะที่ไม่สามารถผันกลับได้ และปริมาณการใช้งานวัสดุในการบูรณะเดือนและแกนฟันสำเร็จรูป

โครงการตามแผนปฏิบัติการประจำปีงบประมาณ พ.ศ. 2566 มหาวิทยาลัยนเรศวร
หน่วยงาน คณะทันตแพทยศาสตร์

1. รหัสโครงการ ทพ.0905/66

ชื่อโครงการ โครงการอบรมเชิงปฏิบัติการ เรื่อง การฝึกปฏิบัติการพิมพ์ปากแบบดิจิทัลด้วยเครื่องสแกนในช่องปาก
กิจกรรมเพิ่มพูนทักษะทางทันตกรรมประดิษฐ์ สำหรับนิสิตชั้นปีที่ 6

โครงการตามยุทธศาสตร์ (Strategic project) โครงการตามภารกิจ (Function project) โครงการงานประจำ (Routine project)

2. ความสอดคล้องกับพันธกิจมหาวิทยาลัย

- การผลิตบัณฑิต หลัก... ✓ ... รอง..... การวิจัย หลัก..... รอง.....
 การบริการวิชาการแก่สังคม หลัก..... รอง..... การทำนุบำรุงศิลปวัฒนธรรม หลัก..... รอง.....
 การบริหารจัดการ หลัก..... รอง.....

3. ความสอดคล้องกับแผนระดับต่าง ๆ

3.1 (ร่าง) ยุทธศาสตร์มหาวิทยาลัยนเรศวร พ.ศ. 2566 – 2570

- ยุทธศาสตร์ที่ 1 Quality Entrepreneurship Oriented Education
 SO1: Personalized education SO2: Faculty Excellence
 SO3: NU Global Technology Platform SO4: Student and Alumni engagement
 ยุทธศาสตร์ที่ 2 Global and Frontier Research
 SO5: NU Research Ecosystem Development (Research International Exposure & Linkage)
 ยุทธศาสตร์ที่ 3 Knowledge-driven innovative society
 SO6: University and Society Collaboration for sustainable well-being
 SO7: Innovation-driven economic community
 ยุทธศาสตร์ที่ 4 Cultural Ecosystem Service
 SO8: Local Wisdom and Cultural Diversity Knowledge Management
 SO9: Uplift Local Wisdom for Creative Economy
 ยุทธศาสตร์ที่ 5 Sustainability Organization
 SO10: Digital Transformations SO11: Modern HR management
 SO12: SDGs SO13: EdPEX
 SO14: Resources Management (Asset Management/Resource Allocation)

3.2 แผนพัฒนาฯ ของคณะ/หน่วยงาน

- ประเด็นยุทธศาสตร์ที่.....1.....กลยุทธ์ที่.....1.2, 1.6.....มาตรการที่..... 1.2.2, 1.6.5..... หลัก... ✓ ... รอง.....

4. ภาพรวมโครงการ/การดำเนินงาน

- 4.1 ภายใต้อำนาจ แผนงานจัดการศึกษาอุดมศึกษา
4.2 ลักษณะโครงการ โครงการที่ใช้งบประมาณ โครงการที่ไม่ใช้งบประมาณ
4.3 วิธีการดำเนินงาน ดำเนินการเอง จัดจ้าง
4.4 รหัส GFMS ของโครงการ(ถ้ามี)

5. ผู้รับผิดชอบ

- 5.1 หน่วยงานที่รับผิดชอบ ภาควิชาทันตกรรมบูรณะ
5.2 ผู้รับผิดชอบ ทพ.สันติสุข สมบูรณ์ โทร 6040
5.3 ผู้ประสานงาน นางสมจิต ดีดน้อย โทร 6040
5.4 ผู้รายงานผล นางสมจิต ดีดน้อย โทร 6040

6. หลักการและเหตุผล

โรงพยาบาลทันตกรรม คณะทันตแพทยศาสตร์ มหาวิทยาลัยนเรศวร เป็นหน่วยงานที่เป็นสถานที่ฝึกอบรมและให้บริการทางทันตกรรม โดยนิสิตทันตแพทย์เป็นผู้ให้การรักษาผู้ป่วยภายใต้การดูแลของอาจารย์ เพื่อให้ผู้ป่วยได้รับบริการที่ดี มีคุณภาพ ได้มาตรฐาน และรวดเร็ว

กว่า 40 ปีที่ผ่านมาเทคโนโลยีดิจิทัลเข้ามามีบทบาทในการออกแบบและสร้างชิ้นงานทางทันตกรรม ซึ่งระบบการพิมพ์ปากแบบดิจิทัล เป็นอีกหนึ่งในเทคโนโลยีที่พัฒนาทั้งซอฟต์แวร์และฮาร์ดแวร์อย่างรวดเร็ว ปัจจุบันนี้การพิมพ์ปากแบบดิจิทัลเป็นที่นิยมมากขึ้นเนื่องจากข้อได้เปรียบที่ดีกว่าการพิมพ์ปากแบบดั้งเดิม คือความสะดวกสบายของคนไข้ ลดระยะเวลาที่ใช้ ลดความคลาดเคลื่อนจากขั้นตอนการพิมพ์ปาก ลดการเปลี่ยนแปลงเชิงมิติจากการเก็บรักษารอยพิมพ์ การเทแบบจำลอง การขยายตัวของปูน ลดขั้นตอนการทำงาน ตลอดจนความคุ้มค่าของวัสดุ

การจะสร้างชิ้นงานทางทันตกรรมประดิษฐ์ที่มีคุณภาพด้วยเทคโนโลยีดิจิทัล ต้องอาศัยกระบวนการสแกนสร้างรอยพิมพ์ที่ถูกต้อง ซึ่งกระบวนการดังกล่าวต้องอาศัยการประยุกต์ความรู้ที่ได้จากการเรียนและประสบการณ์ในคลินิกที่แตกต่างจากการพิมพ์แบบดั้งเดิม เพื่อให้ทันตแพทย์เริ่มรู้จักการประยุกต์ใช้เทคโนโลยีดิจิทัลมาใช้ในการรักษาทางทันตกรรมประดิษฐ์ และสามารถสร้างรอยพิมพ์ดิจิทัลได้ โดยไม่ทำให้ผู้ป่วยเสียเวลาในคลินิก ไม่เกิดการชอกช้ำของเนื้อเยื่อภายในปาก ลดเวลาในการพิมพ์แบบปกติ และเป็นการสร้างความมั่นใจให้กับนิสิตและผู้ป่วย โดยนิสิตชั้นปีที่ ๖ เป็นชั้นปีที่กำลังจะสำเร็จการศึกษา จึงจำเป็นต้องมีความรู้พื้นฐานและทักษะด้านการพิมพ์ปากแบบดิจิทัลเพื่อให้มีความรู้สำหรับปฏิบัติในคนไข้และเพื่อต่อยอดการเรียนต่อในระดับที่สูงขึ้น

คลินิกทันตกรรมประดิษฐ์จึงจัดการจัดอบรมเชิงปฏิบัติการเรื่อง การฝึกปฏิบัติการพิมพ์ปากแบบดิจิทัลด้วยเครื่องสแกนในช่องปาก ขึ้นเพื่อเป็นการฝึกซ้อมนิสิตให้เกิดความเข้าใจในกระบวนการพิมพ์ปากแบบดิจิทัลเบื้องต้นและสามารถสื่อสารกับผู้ป่วยได้ถูกต้องเมื่อต้องการตรวจวินิจฉัยและทำบันทึกข้อมูลผู้ป่วยในวันแรกที่เริ่มให้การรักษานักศึกษาทันตกรรมประดิษฐ์

7. วัตถุประสงค์โครงการ

- 7.1 เพื่อให้ทันตแพทย์ชั้นปีที่ 6 ได้มีความรู้ความเข้าใจในการประยุกต์ใช้เทคโนโลยีดิจิทัลในการพิมพ์ปาก
- 7.2 เพื่อสร้างทัศนคติที่ดีและความมั่นใจต่อนิสิตทันตแพทย์ในเรื่องกระบวนการพิมพ์ปากแบบดิจิทัล
- 7.3 เพื่อให้ทันตแพทย์ชั้นปีที่ 6 ทราบขั้นตอนเบื้องต้นในการสื่อสารกับคนไข้และช่างทางทันตกรรมในแลปเอกชน

8. กิจกรรม/เป้าหมายของโครงการ

8.1. เป้าหมายการดำเนินงาน

เชิงผลผลิต(Output)	- นิสิตทันตแพทย์ชั้นปีที่ 6 ได้มีความรู้ความเข้าใจในการประยุกต์ใช้เทคโนโลยีดิจิทัลในการพิมพ์ปาก - นิสิตทันตแพทย์ชั้นปีที่ 6 มีความมั่นใจและสามารถทำการพิมพ์ปากโดยใช้เทคโนโลยีดิจิทัลในการพิมพ์ปากได้ด้วยตนเอง
เชิงผลลัพธ์(Outcome)	- สามารถลดระยะเวลาการพิมพ์ปากลงได้โดยการใช้เทคโนโลยีดิจิทัลในการพิมพ์ปาก - สามารถเลือกใช้เทคโนโลยีดิจิทัลในการพิมพ์ปาก เป็นอีกหนึ่งทางเลือกทางทันตกรรมประดิษฐ์ได้

8.2 กลุ่มเป้าหมาย (รายกิจกรรม)

เป้าหมาย	หน่วยนับ	จำนวน
จำนวนผู้เข้าร่วมโครงการจำนวนทั้งสิ้น	คน	75
นิสิต	คน	58
บุคลากรสายวิชาการ	คน	12
บุคลากรสายสนับสนุน	คน	5

8.3. กิจกรรม/เนื้อหาที่/แผนการใช้จ่ายงบประมาณที่จะดำเนินการ (รายกิจกรรม)

กิจกรรม	งบประมาณ (บาท)	ปีงบประมาณ พ.ศ. 2566 (บาท)											
		ไตรมาส 1			ไตรมาส 2			ไตรมาส 3			ไตรมาส 4		
		ต.ค.	พ.ย.	ธ.ค.	ม.ค.	ก.พ.	มี.ค.	เม.ย.	พ.ค.	มิ.ย.	ก.ค.	ส.ค.	ก.ย.
ชั้นวางแผนงาน (P) 1. ประชุมคณาจารย์ภาควิชา ทันตกรรมบูรณะ	-						↔						
ชั้นดำเนินการ (D) 1. อนุมัติโครงการ 2. ประชาสัมพันธ์โครงการ 3. เตรียมสถานที่ 4. ดำเนินโครงการ	11,470						↔	↔		↔			
ชั้นสรุปและประเมินผล (C) 1. สรุปและประเมินผลโครงการ	-										↔	↔	
ชั้นปรับปรุงตามผลการประเมิน (A) 1. ประชุมคณาจารย์ภาควิชา ทันตกรรมบูรณะ	-												↔
รวม	11,470	-			-			-			11,470		

9. งบประมาณ

9.1 แหล่งงบประมาณ

งบประมาณรายได้ 11,470 บาท

แหล่งงบประมาณ : เงินงบประมาณรายได้ ประจำปีงบประมาณ 2566 กองทุนเพื่อการศึกษา แผนงานจัดการศึกษา
อุดมศึกษา งานสนับสนุนการจัดการศึกษา สำนักงานเลขาธิการคณะ เงินอุดหนุน เงินอุดหนุนทั่วไป โครงการพัฒนากระบวนการ
จัดการเรียนการสอน โครงการอบรมเชิงปฏิบัติการ เรื่อง การฝึกปฏิบัติการพิมพ์ปากแบบดิจิทัลด้วยเครื่องสแกนในช่องปาก

9.2 รายละเอียดค่าใช้จ่าย (จำแนกหมวดค่าใช้จ่ายเป็นไปตามระเบียบทางราชการ)

ลำดับ	รายการ	รายได้ (บาท)
1	ค่าวัสดุวิทยาศาสตร์ หรือการแพทย์	11,470
	รวม	11,470

*หมายเหตุ ถัวเฉลี่ยจ่ายภายในหมวดรายจ่ายแต่ละหมวด

10. วัน เวลา และสถานที่ในการดำเนินการ

วัน เวลา ในการจัดกิจกรรม	สถานที่จัดกิจกรรม
เดือนมิถุนายน ถึงเดือนกรกฎาคม 2566	คณะทันตแพทยศาสตร์ มหาวิทยาลัยนเรศวร

11. ตัวชี้วัดความสำเร็จโครงการ (KPI)

ประเภท	ตัวชี้วัดความสำเร็จ (KPI)
<input checked="" type="checkbox"/> ปริมาณ	ผู้เข้าร่วมโครงการอย่างน้อยร้อยละ 80
<input checked="" type="checkbox"/> คุณภาพ	มีผลประเมินความพึงพอใจในระดับดี/มากขึ้นไป
<input checked="" type="checkbox"/> เวลา	ดำเนินการเสร็จสิ้นภายในเวลาที่กำหนด
<input checked="" type="checkbox"/> ต้นทุน	ใช้งบประมาณในการดำเนินโครงการไม่เกินงบประมาณที่ได้กำหนดไว้

12. ตัวชี้วัดประกอบการประกันคุณภาพตามเกณฑ์มาตรฐาน

AUN-QA เกณฑ์คุณภาพที่.....1.....

EdPEx หมวดที่.....6.....

13. ผลที่คาดว่าจะได้รับ

13.1 ผู้เข้าร่วมโครงการมีความรู้ความเข้าใจในการประยุกต์ใช้เทคโนโลยีดิจิทัลในการพิมพ์ปาก

13.2 ผู้เข้าร่วมมีความมั่นใจและสามารถทำการพิมพ์ปากโดยใช้เทคโนโลยีดิจิทัลในการพิมพ์ปากได้ด้วยตนเอง

โครงการตามแผนปฏิบัติการประจำปีงบประมาณ พ.ศ. 2566 มหาวิทยาลัยนเรศวร
หน่วยงาน คณะทันตแพทยศาสตร์

1. รหัสโครงการ ทพ.0906/66

ชื่อโครงการ โครงการประชุมเชิงวิชาการเพื่อพัฒนาวิชาการทางทันตกรรมประดิษฐ์ เรื่อง “Digital CAD/CAM in Prosthodontics: One Visit Crowns”

โครงการตามยุทธศาสตร์ (Strategic project) โครงการตามภารกิจ (Function project) โครงการงานประจำ (Routine project)

2. ความสอดคล้องกับพันธกิจมหาวิทยาลัย

- การผลิตบัณฑิต หลัก... ✓ ... รอง..... การวิจัย หลัก..... รอง.....
 การบริการวิชาการแก่สังคม หลัก..... รอง.... ✓ .. การทำนุบำรุงศิลปวัฒนธรรม หลัก..... รอง.....
 การบริหารจัดการ หลัก..... รอง.....

3. ความสอดคล้องกับแผนระดับต่าง ๆ

3.1 (ร่าง) ยุทธศาสตร์มหาวิทยาลัยนเรศวร พ.ศ. 2566 – 2570

- ยุทธศาสตร์ที่ 1 Quality Entrepreneurship Oriented Education
 SO1: Personalized education SO2: Faculty Excellence
 SO3: NU Global Technology Platform SO4: Student and Alumni engagement
- ยุทธศาสตร์ที่ 2 Global and Frontier Research
 SO5: NU Research Ecosystem Development (Research International Exposure & Linkage)
- ยุทธศาสตร์ที่ 3 Knowledge-driven innovative society
 SO6: University and Society Collaboration for sustainable well-being
 SO7: Innovation-driven economic community
- ยุทธศาสตร์ที่ 4 Cultural Ecosystem Service
 SO8: Local Wisdom and Cultural Diversity Knowledge Management
 SO9: Uplift Local Wisdom for Creative Economy
- ยุทธศาสตร์ที่ 5 Sustainability Organization
 SO10: Digital Transformations SO11: Modern HR management
 SO12: SDGs SO13: EdPEX
 SO14: Resources Management (Asset Management/Resource Allocation)

3.2 แผนพัฒนาฯ ของคณะ/หน่วยงาน

- ประเด็นยุทธศาสตร์ที่.....1.....กลยุทธ์ที่.....1.3.....มาตรการที่.....1.3.1..... หลัก... ✓ ... รอง.....
 ประเด็นยุทธศาสตร์ที่.....3.....กลยุทธ์ที่.....3.1.....มาตรการที่.....3.1.1..... หลัก..... รอง.... ✓

4. ภาพรวมโครงการ/การดำเนินงาน

- 4.1 ภายใต้อำนาจหน้าที่ แผนงานจัดการศึกษาอุดมศึกษา
4.2 ลักษณะโครงการ โครงการที่ใช้งบประมาณ โครงการที่ไม่ใช้งบประมาณ
4.3 วิธีการดำเนินงาน ดำเนินการเอง จัดจ้าง
4.4 รหัส GFMS ของโครงการ(ถ้ามี)

5. ผู้รับผิดชอบ

- 5.1 หน่วยงานที่รับผิดชอบ ภาควิชาทันตกรรมบูรณะ
5.2 ผู้รับผิดชอบ อ.ทพ.ดร.ยศธรรงค์ ศิริเมธาวงศ์ โทร 6040
5.3 ผู้ประสานงาน นางสมจิต ดิดน้อย โทร 6040
5.4 ผู้รายงานผล นางสมจิต ดิดน้อย โทร 6040

6. หลักการและเหตุผล

ทางสาขาวิชาทันตกรรมประดิษฐ์ ได้ตระหนักถึงความสำคัญในการสร้างเสริมความรู้ เพื่อเพิ่มพูน ทักษะในการทำงาน ของคณาจารย์ภายในคณะฯ และกระจายโอกาสไปยังทันตแพทย์ทั่วไปในเขตภาคเหนือตอนล่าง และเพื่อเป็นการเพิ่มพูนความรู้ ทางวิชาการสาขาวิชาทันตกรรมประดิษฐ์ ทั้งในด้านวัสดุทางทันตกรรมร่วมสมัย และเทคนิคการรักษา โดยเฉพาะเทคโนโลยี ทางด้านดิจิทัล ซึ่งสามารถนำมาประยุกต์ใช้ในการเรียน - การสอน และการประกอบวิชาชีพ ซึ่งเป็นประโยชน์ในการรักษาผู้ป่วย ทางทันตกรรมประดิษฐ์ต่อไป

7. วัตถุประสงค์โครงการ

- 7.1 เพื่อให้คณาจารย์ และทันตแพทย์ทั่วไป ได้พัฒนาองค์ความรู้ทางทันตกรรมประดิษฐ์ให้ทันสมัยต่อสถานการณ์ในปัจจุบัน
- 7.2 เพื่อเป็นการสนับสนุนให้เกิดการแลกเปลี่ยนเรียนรู้และประสบการณ์ ระหว่างวิทยากรและผู้เข้าร่วมโครงการ
- 7.3 เพื่อสามารถนำความรู้มาประยุกต์ใช้ในทางคลินิก

8. กิจกรรม/เป้าหมายของโครงการ

8.1. เป้าหมายการดำเนินงาน

เชิงผลผลิต (Output)	- คณาจารย์ และทันตแพทย์ทั่วไป ได้รับความรู้ทางทันตกรรมประดิษฐ์ให้ทันสมัยต่อสถานการณ์ในปัจจุบัน - เครือข่ายการแลกเปลี่ยนเรียนรู้ทางทันตกรรมประดิษฐ์ - ผู้เข้าร่วมโครงการสามารถนำความรู้มาประยุกต์ใช้ในการรักษาผู้ป่วยที่มีความซับซ้อนเพิ่มมากขึ้น
เชิงผลลัพธ์ (Outcome)	- เพิ่มโอกาสที่ผู้ป่วยจะเข้าถึงการบริการทางทันตกรรมประดิษฐ์จากทันตแพทย์ผู้เข้าร่วมการอบรม - คณาจารย์ เกิดความสนใจศึกษาต่อยอดในสาขาทันตกรรมประดิษฐ์ และเพิ่มแรงจูงใจให้ทันตแพทย์ ผู้เข้าร่วมอบรมกรกลับเข้ามาศึกษาต่อในระดับหลังปริญญา สาขาทันตกรรมประดิษฐ์

8.2 กลุ่มเป้าหมาย (รายกิจกรรม)

เป้าหมาย	หน่วยนับ	จำนวน
จำนวนผู้เข้าร่วมโครงการจำนวนทั้งสิ้น	คน	130
นิสิต	คน	40
บุคลากรสายวิชาการ	คน	30
บุคลากรสายสนับสนุน	คน	10
ทันตแพทย์ทั่วไปภายนอก/ศิษย์เก่า	คน	50

8.3. กิจกรรม/เนื้อหาที่/แผนการใช้จ่ายงบประมาณที่จะดำเนินการ (รายกิจกรรม)

กิจกรรม	งบประมาณ (บาท)	ปีงบประมาณ พ.ศ. 2566 (บาท)											
		ไตรมาส 1			ไตรมาส 2			ไตรมาส 3			ไตรมาส 4		
		ต.ค.	พ.ย.	ธ.ค.	ม.ค.	ก.พ.	มี.ค.	เม.ย.	พ.ค.	มิ.ย.	ก.ค.	ส.ค.	ก.ย.
ชั้นวางแผนงาน (P) 1. ประชุมคณาจารย์ภาควิชา ทันตกรรมบูรณะ	-	↔											
ชั้นดำเนินการ (D) 1. อนุมัติโครงการ 2. ประชาสัมพันธ์โครงการ 3. เตรียมสถานที่ 4. ดำเนินโครงการ	12,100		↔						↔				
ชั้นสรุปและประเมินผล (C) 1. สรุปและประเมินผลโครงการ	-								↔				
ชั้นปรับปรุงตามผลการประเมิน (A) 1. ประชุมคณาจารย์ภาควิชา ทันตกรรมบูรณะ	-												↔
รวม	12,100		-			-			12,100			-	

9. งบประมาณ

9.1 แหล่งงบประมาณ

งบประมาณรายได้ 12,100 บาท

แหล่งงบประมาณ : เงินงบประมาณรายได้ ประจำปีงบประมาณ 2566 กองทุนเพื่อการศึกษา แผนงานจัดการศึกษา
อุดมศึกษา งานสนับสนุนการจัดการศึกษา สำนักงานเลขาธิการคณะ เงินอุดหนุน เงินอุดหนุนทั่วไป โครงการพัฒนากระบวนการ
จัดการเรียนการสอน โครงการประชุมเชิงวิชาการเพื่อพัฒนาวิชาการทางทันตกรรมประดิษฐ์

9.2 รายละเอียดค่าใช้จ่าย (จำแนกหมวดค่าใช้จ่ายเป็นไปตามระเบียบทางราชการ)

ลำดับ	รายการ	รายได้ (บาท)
1	ค่าอาหารกลางวัน	4,500
2	ค่าอาหารว่างและเครื่องดื่ม	2,100
3	ค่าวัสดุวิทยาศาสตร์ หรือการแพทย์	5,500
รวม		12,100

*หมายเหตุ ถัวเฉลี่ยจ่ายภายในหมวดรายจ่ายแต่ละหมวด

10. วัน เวลา และสถานที่ในการดำเนินการ

วัน เวลา ในการจัดกิจกรรม	สถานที่จัดกิจกรรม
เดือนพฤษภาคม 2566	คณะทันตแพทยศาสตร์ มหาวิทยาลัยนเรศวร

11. ตัวชี้วัดความสำเร็จโครงการ (KPI)

ประเภท	ตัวชี้วัดความสำเร็จ (KPI)
<input checked="" type="checkbox"/> ปริมาณ	ผู้เข้าร่วมโครงการอย่างน้อยร้อยละ 80
<input checked="" type="checkbox"/> คุณภาพ	มีผลประเมินความพึงพอใจในระดับดี/มากขึ้นไป
<input checked="" type="checkbox"/> เวลา	ดำเนินการเสร็จสิ้นภายในเวลาที่กำหนด
<input checked="" type="checkbox"/> ต้นทุน	ใช้งบประมาณในการดำเนินโครงการไม่เกินงบประมาณที่ได้กำหนดไว้

12. ตัวชี้วัดประกอบการประกันคุณภาพตามเกณฑ์มาตรฐาน

AUN-QA เกณฑ์คุณภาพที่.....1.....

EdPEX หมวดที่.....6.....

13. ผลที่คาดว่าจะได้รับ

13.1 ผู้เข้าร่วมโครงการมีความรู้ความเข้าใจในการประยุกต์ใช้เทคโนโลยีดิจิทัลในการพิมพ์ปาก

13.2 ผู้เข้าร่วมมีความมั่นใจและสามารถทำการพิมพ์ปากโดยใช้เทคโนโลยีดิจิทัลในการพิมพ์ปากได้ด้วยตนเอง

โครงการตามแผนปฏิบัติการประจำปีงบประมาณ พ.ศ. 2566 มหาวิทยาลัยนเรศวร
หน่วยงาน คณะทันตแพทยศาสตร์

1. รหัสโครงการ ทพ.0907/66

ชื่อโครงการ โครงการเตรียมความพร้อมและสร้างเสริมศักยภาพในงานทันตกรรมหัตถการ สำหรับนิสิตชั้นปีที่ 4
กิจกรรมฝึกใส่ rubber dam

โครงการตามยุทธศาสตร์ (Strategic project) โครงการตามภารกิจ (Function project) โครงการงานประจำ (Routine project)

2. ความสอดคล้องกับพันธกิจมหาวิทยาลัย

- การผลิตบัณฑิต หลัก... ✓ ... รอง..... การวิจัย หลัก..... รอง.....
 การบริการวิชาการแก่สังคม หลัก..... รอง..... การทำนุบำรุงศิลปวัฒนธรรม หลัก..... รอง.....
 การบริหารจัดการ หลัก..... รอง.....

3. ความสอดคล้องกับแผนระดับต่าง ๆ

3.1 (ร่าง) ยุทธศาสตร์มหาวิทยาลัยนเรศวร พ.ศ. 2566 – 2570

- ยุทธศาสตร์ที่ 1 Quality Entrepreneurship Oriented Education
 SO1: Personalized education SO2: Faculty Excellence
 SO3: NU Global Technology Platform SO4: Student and Alumni engagement
 ยุทธศาสตร์ที่ 2 Global and Frontier Research
 SO5: NU Research Ecosystem Development (Research International Exposure & Linkage)
 ยุทธศาสตร์ที่ 3 Knowledge-driven innovative society
 SO6: University and Society Collaboration for sustainable well-being
 SO7: Innovation-driven economic community
 ยุทธศาสตร์ที่ 4 Cultural Ecosystem Service
 SO8: Local Wisdom and Cultural Diversity Knowledge Management
 SO9: Uplift Local Wisdom for Creative Economy
 ยุทธศาสตร์ที่ 5 Sustainability Organization
 SO10: Digital Transformations SO11: Modern HR management
 SO12: SDGs SO13: EdPEX
 SO14: Resources Management (Asset Management/Resource Allocation)

3.2 แผนพัฒนาฯ ของคณะ/หน่วยงาน

- ประเด็นยุทธศาสตร์ที่.....1.....กลยุทธ์ที่.....1.6.....มาตรการที่.....1.6.5..... หลัก... ✓ ... รอง.....

4. ภาพรวมโครงการ/การดำเนินงาน

- 4.1 ภายใต้อำนาจ แผนงานจัดการศึกษาอุดมศึกษา
4.2 ลักษณะโครงการ โครงการที่ใช้งบประมาณ โครงการที่ไม่ใช้งบประมาณ
4.3 วิธีการดำเนินงาน ดำเนินการเอง จัดจ้าง
4.4 รหัส GFMS ของโครงการ(ถ้ามี)

5. ผู้รับผิดชอบ

- 5.1 หน่วยงานที่รับผิดชอบ สาขาทันตกรรมหัตถการ
5.2 ผู้รับผิดชอบ ทพ.ธีรพันธ์ นราแก้ว โทร 6040
5.3 ผู้ประสานงาน นางสมจิต ตีตน้อย โทร 6040
5.4 ผู้รายงานผล นางสมจิต ตีตน้อย โทร 6040

6. หลักการและเหตุผล

ปัจจุบันโรงพยาบาลทันตกรรมเป็นสถานที่ให้บริการทางทันตกรรมที่พบผู้ป่วยฟันผุจำนวนมากทั้งในฟันหน้าและฟันหลัง ประกอบกับเป็นโรงเรียนทันตกรรมที่ให้ความรู้แก่นิสิตทันตแพทย์ ได้ฝึกปฏิบัติงานภายใต้การควบคุมดูแลของอาจารย์ทันตแพทย์อย่างใกล้ชิด การบูรณะฟันจากฟันผุจึงมีความสำคัญอย่างมาก เพื่อกำจัดเชื้อโรคฟันผุและบูรณะฟันของผู้ป่วยให้กลับมาใช้งานได้ปกติ การอุดฟันในฟันหน้าและฟันหลังมีวิธีการและเทคนิคที่แตกต่างกันออกไป ตั้งแต่การกรอเตรียมโพรงฟัน การใช้ Matrix system

ปัจจุบันความนิยมในการอุดฟันด้วยเรซินคอมโพสิตได้รับความนิยมอย่างกว้างขวาง เนื่องจากเรซินคอมโพสิตเป็นวัสดุที่มีทั้งความแข็งแรง และความสวยงาม อย่างไรก็ตามการอุดฟันด้วยเรซินคอมโพสิตมีขั้นตอนการทำงานที่ซับซ้อนกว่าอะมัลกัม รวมถึงเป็นวัสดุที่มีค่าใช้จ่ายที่สูงกว่าเมื่อเทียบกับอะมัลกัม ดังนั้นการฝึกปฏิบัติในโมเดลจำลองในห้องปฏิบัติการจึงมีความสำคัญและจำเป็น เพื่อให้ นิสิตได้ฝึกปฏิบัติและพัฒนาทักษะการอุดฟันหลังด้วยเรซินคอมโพสิต รวมถึงการใส่แผ่นยางกันน้ำลายให้มีความชำนาญ ก่อนเริ่มเรียนภาคคลินิก และยังทำให้นิสิตทันตแพทย์มีความมั่นใจในการปฏิบัติงานในผู้ป่วยจริง สามารถบูรณะฟันให้แก่ผู้ป่วยได้ถูกต้องและเหมาะสม

7. วัตถุประสงค์โครงการ

7.1 เพื่อพัฒนาทักษะการปฏิบัติในงานทันตกรรมหัตถการของนิสิตชั้นปีคลินิก สำหรับการใส่แผ่นยางกันน้ำลาย

7.2 เพื่อส่งเสริมศักยภาพการเรียนการสอนโดยการแลกเปลี่ยนเรียนรู้ระหว่างอาจารย์ในสาขาทันตกรรมหัตถการและนิสิตชั้นปีคลินิก

8. กิจกรรม/เป้าหมายของโครงการ

8.1. เป้าหมายการดำเนินงาน

เชิงผลผลิต(Output)	- นิสิตทันตแพทย์ชั้นที่ 4 มีความรู้ความเข้าใจและสามารถใส่ rubber dam ในผู้ป่วยได้
เชิงผลลัพธ์(Outcome)	- นิสิตสามารถใส่ rubber dam และ easy prep ในผู้ป่วยได้อย่างมีประสิทธิภาพ และรวดเร็ว

8.2 กลุ่มเป้าหมาย (รายกิจกรรม)

เป้าหมาย	หน่วยนับ	จำนวน
จำนวนผู้เข้าร่วมโครงการจำนวนทั้งสิ้น	คน	70
นิสิต	คน	58
บุคลากรสายวิชาการ	คน	8
บุคลากรสายสนับสนุน	คน	4

8.3. กิจกรรม/เนื้อหาที่/แผนการใช้จ่ายงบประมาณที่จะดำเนินการ (รายกิจกรรม)

กิจกรรม	งบประมาณ (บาท)	ปีงบประมาณ พ.ศ. 2566 (บาท)												
		ไตรมาส 1			ไตรมาส 2			ไตรมาส 3			ไตรมาส 4			
		ต.ค.	พ.ย.	ธ.ค.	ม.ค.	ก.พ.	มี.ค.	เม.ย.	พ.ค.	มิ.ย.	ก.ค.	ส.ค.	ก.ย.	
ขั้นวางแผนงาน (P) 1. ประชุมวางแผนของอาจารย์ในสาขาทันตกรรมหัตถการ	-	↔												
ขั้นดำเนินการ (D) 1. อนุมัติโครงการ 2. ประชาสัมพันธ์ 3. จัดเตรียมสถานที่ 4. ดำเนินงาน	13,280	↔		↔	↔									
ขั้นสรุปและประเมินผล (C) 1. สรุปและประเมินผลโครงการ	-					↔								

กิจกรรม	งบประมาณ (บาท)	ปีงบประมาณ พ.ศ. 2566 (บาท)											
		ไตรมาส 1			ไตรมาส 2			ไตรมาส 3			ไตรมาส 4		
		ต.ค.	พ.ย.	ธ.ค.	ม.ค.	ก.พ.	มี.ค.	เม.ย.	พ.ค.	มิ.ย.	ก.ค.	ส.ค.	ก.ย.
ขั้นปรับปรุงตามผลการประเมิน (A) 1. ประชุมอาจารย์สาขาทันตกรรม หัตถการ	-						↔						
รวม	13,280	13,280			-			-			-		

9. งบประมาณ

9.1 แหล่งงบประมาณ

งบประมาณรายได้ 13,280 บาท

แหล่งงบประมาณ : เงินงบประมาณรายได้ ประจำปีงบประมาณ 2566 กองทุนเพื่อการศึกษา แผนงานจัดการศึกษา
อุดมศึกษา งานสนับสนุนการจัดการศึกษา สำนักงานเลขาธิการคณะ เงินอุดหนุน เงินอุดหนุนทั่วไป โครงการพัฒนากระบวนการ
จัดการเรียนการสอน โครงการเตรียมความพร้อมและสร้างเสริมศักยภาพในงานทันตกรรมหัตถการ

9.2 รายละเอียดค่าใช้จ่าย (จำแนกหมวดค่าใช้จ่ายเป็นไปตามระเบียบทางราชการ)

ลำดับ	รายการ	รายได้ (บาท)
1	ค่าวัสดุวิทยาศาสตร์ หรือการแพทย์	13,280
	รวม	13,280

*หมายเหตุ ถัวเฉลี่ยจ่ายภายในหมวดรายจ่ายแต่ละหมวด

10. วัน เวลา และสถานที่ในการดำเนินการ

วัน เวลา ในการจัดกิจกรรม	สถานที่จัดกิจกรรม
เดือนตุลาคม 2565	คณะทันตแพทยศาสตร์ มหาวิทยาลัยนครสวรรค์

11. ตัวชี้วัดความสำเร็จโครงการ (KPI)

ประเภท	ตัวชี้วัดความสำเร็จ (KPI)
<input checked="" type="checkbox"/> ปริมาณ	ผู้เข้าร่วมโครงการอย่างน้อยร้อยละ 80
<input checked="" type="checkbox"/> คุณภาพ	มีผลประเมินความพึงพอใจในระดับดี
<input checked="" type="checkbox"/> เวลา	ดำเนินการเสร็จสิ้นภายในเวลาที่กำหนด
<input checked="" type="checkbox"/> ต้นทุน	ใช้งบประมาณอยู่ในงบประมาณที่กำหนด

12. ตัวชี้วัดประกอบการประกันคุณภาพตามเกณฑ์มาตรฐาน

AUN-QA เกณฑ์คุณภาพที่.....1.2.....

EdPEx หมวดที่.....6.....

13. ผลที่คาดว่าจะได้รับ

ผู้เข้าร่วมโครงการมีความรู้ความเข้าใจ สามารถนำความรู้ที่ได้ไปประยุกต์ใช้ในการปฏิบัติงานในคลินิกทันตกรรม
หัตถการได้

โครงการตามแผนปฏิบัติการประจำปีงบประมาณ พ.ศ. 2566 มหาวิทยาลัยนเรศวร
หน่วยงาน คณะทันตแพทยศาสตร์

1. รหัสโครงการ ทพ.0908/66

ชื่อโครงการ โครงการเตรียมความพร้อมและสร้างเสริมศักยภาพในงานทันตกรรมหัตถการ สำหรับนิสิตชั้นปีที่ 5
กิจกรรมการบูรณะฟันหน้าด้วยเทคนิค Layering

โครงการตามยุทธศาสตร์ (Strategic project) โครงการตามภารกิจ (Function project) โครงการงานประจำ (Routine project)

2. ความสอดคล้องกับพันธกิจมหาวิทยาลัย

- การผลิตบัณฑิต หลัก... ✓ ... รอง..... การวิจัย หลัก..... รอง.....
 การบริการวิชาการแก่สังคม หลัก..... รอง..... การทำนุบำรุงศิลปวัฒนธรรม หลัก..... รอง.....
 การบริหารจัดการ หลัก..... รอง.....

3. ความสอดคล้องกับแผนระดับต่าง ๆ

3.1 (ร่าง) ยุทธศาสตร์มหาวิทยาลัยนเรศวร พ.ศ. 2566 – 2570

- ยุทธศาสตร์ที่ 1 Quality Entrepreneurship Oriented Education
 SO1: Personalized education SO2: Faculty Excellence
 SO3: NU Global Technology Platform SO4: Student and Alumni engagement
 ยุทธศาสตร์ที่ 2 Global and Frontier Research
 SO5: NU Research Ecosystem Development (Research International Exposure & Linkage)
 ยุทธศาสตร์ที่ 3 Knowledge-driven innovative society
 SO6: University and Society Collaboration for sustainable well-being
 SO7: Innovation-driven economic community
 ยุทธศาสตร์ที่ 4 Cultural Ecosystem Service
 SO8: Local Wisdom and Cultural Diversity Knowledge Management
 SO9: Uplift Local Wisdom for Creative Economy
 ยุทธศาสตร์ที่ 5 Sustainability Organization
 SO10: Digital Transformations SO11: Modern HR management
 SO12: SDGs SO13: EdPEX
 SO14: Resources Management (Asset Management/Resource Allocation)

3.2 แผนพัฒนาฯ ของคณะ/หน่วยงาน

- ประเด็นยุทธศาสตร์ที่.....1.....กลยุทธ์ที่.....1.6.....มาตรการที่.....1.6.5..... หลัก... ✓ ... รอง.....

4. ภาพรวมโครงการ/การดำเนินงาน

- 4.1 ภายใต้อำนาจ แผนงานจัดการศึกษาอุดมศึกษา
4.2 ลักษณะโครงการ โครงการที่ใช้งบประมาณ โครงการที่ไม่ใช้งบประมาณ
4.3 วิธีการดำเนินงาน ดำเนินการเอง จัดจ้าง
4.4 รหัส GFMS ของโครงการ(ถ้ามี)

5. ผู้รับผิดชอบ

- 5.1 หน่วยงานที่รับผิดชอบ สาขาทันตกรรมหัตถการ
5.2 ผู้รับผิดชอบ ทพ.ดร.พงษ์ศิริ ใจคำปัน โทร 6040
อ.ทพญ.ดร.พจมาลย์ โตเทียม โทร 6040
5.3 ผู้ประสานงาน นางสมจิต ดีदन้อย โทร 6040
5.4 ผู้รายงานผล นางสมจิต ดีदन้อย โทร 6040

6. หลักการและเหตุผล

ปัจจุบันโรงพยาบาลทันตกรรมเป็นสถานที่ให้บริการทางทันตกรรมที่พบผู้ป่วยฟันผุจำนวนมากทั้งในฟันหน้าและฟันหลัง ประกอบกับเป็นโรงเรียนทันตกรรมที่ให้ความรู้แก่นิสิตทันตแพทย์ ได้ฝึกปฏิบัติงานภายใต้การควบคุมดูแลของอาจารย์ทันตแพทย์อย่างใกล้ชิด การบูรณะฟันจากฟันผุจึงมีความสำคัญอย่างมาก เพื่อกำจัดเชื้อโรคฟันผุและบูรณะฟันของผู้ป่วยให้กลับมาใช้งานได้ปกติ การอุดฟันในฟันหน้าและฟันหลังมีวิธีการและเทคนิคที่แตกต่างกันออกไป ตั้งแต่การกรอเตรียมโพรงฟัน การใช้ Matrix system

ปัจจุบันความนิยมในการอุดฟันด้วยเรซินคอมโพสิตได้รับความนิยมอย่างกว้างขวาง เนื่องจากเรซินคอมโพสิตเป็นวัสดุที่มีทั้งความแข็งแรง และความสวยงาม อย่างไรก็ตามการอุดฟันด้วยเรซินคอมโพสิตมีขั้นตอนการทำงานที่ซับซ้อนกว่าอะมัลกัม รวมถึงเป็นวัสดุที่มีค่าใช้จ่ายที่สูงกว่าเมื่อเทียบกับอะมัลกัม ดังนั้นการฝึกปฏิบัติในโมเดลจำลองในห้องปฏิบัติการจึงมีความสำคัญและจำเป็น เพื่อให้นิสิตได้ฝึกปฏิบัติและพัฒนาทักษะการบูรณะฟันหน้าและหลังด้วยเรซินคอมโพสิตให้มีความชำนาญ ก่อนจบการศึกษา และยังทำให้นิสิตทันตแพทย์มีความมั่นใจในการปฏิบัติงานในผู้ป่วยจริง สามารถบูรณะฟันให้แก่ผู้ป่วยได้ถูกต้องและเหมาะสม

7. วัตถุประสงค์โครงการ

7.1 เพื่อพัฒนาทักษะการปฏิบัติในงานทันตกรรมหัตถการของนิสิตชั้นปีคลินิก ในการบูรณะฟันหน้าด้วยเรซินคอมโพสิต โดยใช้เทคนิค Layering

7.2 เพื่อส่งเสริมศักยภาพการเรียนการสอนโดยการแลกเปลี่ยนเรียนรู้ระหว่างอาจารย์ในสาขาทันตกรรมหัตถการและนิสิตชั้นปีคลินิก

8. กิจกรรม/เป้าหมายของโครงการ

8.1. เป้าหมายการดำเนินงาน

เชิงผลผลิต (Output)	นิสิตทันตแพทย์ชั้นที่ 5 มีความรู้ความเข้าใจและสามารถบูรณะฟันหน้าได้ ด้วยเรซินคอมโพสิต โดยใช้เทคนิค Layering
เชิงผลลัพธ์ (Outcome)	นิสิตสามารถอุดฟันด้วยเรซินคอมโพสิตได้อย่างมีประสิทธิภาพ ลดจำนวนครั้งการแก้ไขการบูรณะฟันและลดจำนวนการเบิกวัสดุเพื่ออุดฟันด้วยเรซินคอมโพสิต

8.2 กลุ่มเป้าหมาย (รายกิจกรรม)

เป้าหมาย	หน่วยนับ	จำนวน
จำนวนผู้เข้าร่วมโครงการจำนวนทั้งสิ้น	คน	70
นิสิต	คน	58
บุคลากรสายวิชาการ	คน	8
บุคลากรสายสนับสนุน	คน	4

8.3. กิจกรรม/เนื้อหาที่/แผนการใช้จ่ายงบประมาณที่จะดำเนินการ (รายกิจกรรม)

กิจกรรม	งบประมาณ (บาท)	ปีงบประมาณ พ.ศ. 2566 (บาท)											
		ไตรมาส 1			ไตรมาส 2			ไตรมาส 3			ไตรมาส 4		
		ต.ค.	พ.ย.	ธ.ค.	ม.ค.	ก.พ.	มี.ค.	เม.ย.	พ.ค.	มิ.ย.	ก.ค.	ส.ค.	ก.ย.
ชั้นวางแผนงาน (P) 1. ประชุมวางแผนของอาจารย์ในสาขาทันตกรรมหัตถการ	-	↔											
ชั้นดำเนินการ (D) 1. อนุมัติโครงการ 2. ประชาสัมพันธ์ 3. จัดเตรียมสถานที่ 4. ดำเนินงาน	15,630		↔	↔	↔	↔							

กิจกรรม	งบประมาณ (บาท)	ปีงบประมาณ พ.ศ. 2566 (บาท)											
		ไตรมาส 1			ไตรมาส 2			ไตรมาส 3			ไตรมาส 4		
		ต.ค.	พ.ย.	ธ.ค.	ม.ค.	ก.พ.	มี.ค.	เม.ย.	พ.ค.	มิ.ย.	ก.ค.	ส.ค.	ก.ย.
ขั้นสรุปและประเมินผล (C) 1. สรุปและประเมินผลโครงการ	-					↔							
ขั้นปรับปรุงตามผลการประเมิน (A) 1. ประชุมอาจารย์สาขาทันต-กรรม หัตถการ	-								↔				
รวม	15,630	-			15,630			-			-		

9. งบประมาณ

9.1 แหล่งงบประมาณ

งบประมาณรายได้ 15,630 บาท

แหล่งงบประมาณ : เงินงบประมาณรายได้ ประจำปีงบประมาณ 2566 กองทุนเพื่อการศึกษา แผนงานจัดการศึกษา อุดมศึกษา งานสนับสนุนการจัดการศึกษา สำนักงานเลขาธิการคณะ เงินอุดหนุน เงินอุดหนุนทั่วไป โครงการพัฒนากระบวนการจัดการเรียนการสอน โครงการเตรียมความพร้อมและสร้างเสริมศักยภาพในงานทันตกรรมหัตถการ

9.2 รายละเอียดค่าใช้จ่าย (จำแนกหมวดค่าใช้จ่ายเป็นไปตามระเบียบทางราชการ)

ลำดับ	รายการ	รายได้ (บาท)
1	ค่าวัสดุวิทยาศาสตร์ หรือการแพทย์	15,630
	รวม	15,630

*หมายเหตุ ถัวเฉลี่ยจ่ายภายในหมวดรายจ่ายแต่ละหมวด

10. วัน เวลา และสถานที่ในการดำเนินการ

วัน เวลา ในการจัดกิจกรรม	สถานที่จัดกิจกรรม
เดือนมกราคม 2566	คณะทันตแพทยศาสตร์ มหาวิทยาลัยนเรศวร

11. ตัวชี้วัดความสำเร็จโครงการ (KPI)

ประเภท	ตัวชี้วัดความสำเร็จ (KPI)
<input checked="" type="checkbox"/> ปริมาณ	ผู้เข้าร่วมโครงการอย่างน้อยร้อยละ 80
<input checked="" type="checkbox"/> คุณภาพ	มีผลประเมินความพึงพอใจในระดับดี
<input checked="" type="checkbox"/> เวลา	ดำเนินการเสร็จสิ้นภายในเวลาที่กำหนด
<input checked="" type="checkbox"/> ต้นทุน	ใช้งบประมาณอยู่ในงบประมาณที่กำหนด

12. ตัวชี้วัดประกอบการประกันคุณภาพตามเกณฑ์มาตรฐาน

AUN-QA เกณฑ์คุณภาพที่.....1.....

EdPEx หมวดที่.....6.....

13. ผลที่คาดว่าจะได้รับ

ผู้เข้าร่วมโครงการมีความรู้ความเข้าใจ สามารถนำความรู้ที่ได้ไปประยุกต์ใช้ในการปฏิบัติงานในคลินิกทันตกรรมหัตถการได้

โครงการตามแผนปฏิบัติการประจำปีงบประมาณ พ.ศ. 2566 มหาวิทยาลัยนเรศวร
หน่วยงาน คณะทันตแพทยศาสตร์

1. รหัสโครงการ ทพ.0909/66

ชื่อโครงการ โครงการเตรียมความพร้อมและสร้างเสริมศักยภาพในงานทันตกรรมหัตถการ สำหรับนิสิตชั้นปีที่ 6
กิจกรรมการฝึกบูรณะฟันหลังด้านประชิดด้วยวัสดุชนิด Bulk-fill resin composite

โครงการตามยุทธศาสตร์ (Strategic project) โครงการตามภารกิจ (Function project) โครงการงานประจำ (Routine project)

2. ความสอดคล้องกับพันธกิจมหาวิทยาลัย

- การผลิตบัณฑิต หลัก... ✓ ... รอง..... การวิจัย หลัก..... รอง.....
 การบริการวิชาการแก่สังคม หลัก..... รอง..... การทำนุบำรุงศิลปวัฒนธรรม หลัก..... รอง.....
 การบริหารจัดการ หลัก..... รอง.....

3. ความสอดคล้องกับแผนระดับต่าง ๆ

3.1 (ร่าง) ยุทธศาสตร์มหาวิทยาลัยนเรศวร พ.ศ. 2566 – 2570

- ยุทธศาสตร์ที่ 1 Quality Entrepreneurship Oriented Education
 SO1: Personalized education SO2: Faculty Excellence
 SO3: NU Global Technology Platform SO4: Student and Alumni engagement
 ยุทธศาสตร์ที่ 2 Global and Frontier Research
 SO5: NU Research Ecosystem Development (Research International Exposure & Linkage)
 ยุทธศาสตร์ที่ 3 Knowledge-driven innovative society
 SO6: University and Society Collaboration for sustainable well-being
 SO7: Innovation-driven economic community
 ยุทธศาสตร์ที่ 4 Cultural Ecosystem Service
 SO8: Local Wisdom and Cultural Diversity Knowledge Management
 SO9: Uplift Local Wisdom for Creative Economy
 ยุทธศาสตร์ที่ 5 Sustainability Organization
 SO10: Digital Transformations SO11: Modern HR management
 SO12: SDGs SO13: EdPEX
 SO14: Resources Management (Asset Management/Resource Allocation)

3.2 แผนพัฒนาฯ ของคณะ/หน่วยงาน

- ประเด็นยุทธศาสตร์ที่.....1.....กลยุทธ์ที่.....1.6.....มาตรการที่.....1.6.5..... หลัก... ✓ ... รอง.....

4. ภาพรวมโครงการ/การดำเนินงาน

- 4.1 ภายใต้อำนาจ แผนงานจัดการศึกษาอุดมศึกษา
4.2 ลักษณะโครงการ โครงการที่ใช้งบประมาณ โครงการที่ไม่ใช้งบประมาณ
4.3 วิธีการดำเนินงาน ดำเนินการเอง จัดจ้าง
4.4 รหัส GFMS ของโครงการ(ถ้ามี)

5. ผู้รับผิดชอบ

- 5.1 หน่วยงานที่รับผิดชอบ สาขาทันตกรรมหัตถการ
5.2 ผู้รับผิดชอบ อ.ทพ. ศิริส สังขปรีชา โทร 6040
อ.ทพญ.ดร. พงมาลย์ โตเทียม โทร 6040
5.3 ผู้ประสานงาน นางสมจิต ตีตน้อย โทร 6040
5.4 ผู้รายงานผล นางสมจิต ตีตน้อย โทร 6040

6. หลักการและเหตุผล

ปัจจุบันโรงพยาบาลทันตกรรมเป็นสถานที่ให้บริการทางทันตกรรมที่พบผู้ป่วยฟันผุจำนวนมากทั้งในฟันหน้าและฟันหลัง ประกอบกับเป็นโรงเรียนทันตกรรมที่ให้ความรู้แก่นิสิตทันตแพทย์ ได้ฝึกปฏิบัติงานภายใต้การควบคุมดูแลของอาจารย์ทันตแพทย์อย่างใกล้ชิด การบูรณะฟันจากฟันผุจึงมีความสำคัญอย่างมาก เพื่อกำจัดเชื้อโรคฟันผุและบูรณะฟันของผู้ป่วยให้กลับมาใช้งานได้ปกติ การอุดฟันในฟันหน้าและฟันหลังมีวิธีการและเทคนิคที่แตกต่างกันออกไป ตั้งแต่การกรอเตรียมโพรงฟัน การใช้ Matrix system

ปัจจุบันความนิยมในการอุดฟันด้วยเรซินคอมโพสิตได้รับความนิยมอย่างกว้างขวาง เนื่องจากเรซินคอมโพสิตเป็นวัสดุที่มีทั้งความแข็งแรง และความสวยงาม อย่างไรก็ตามการอุดฟันด้วยเรซินคอมโพสิตมีขั้นตอนการทำงานที่ซับซ้อนกว่าอะมัลกัม รวมถึงเป็นวัสดุที่มีค่าใช้จ่ายที่สูงกว่าเมื่อเทียบกับอะมัลกัม ดังนั้นการฝึกปฏิบัติในโมเดลจำลองในห้องปฏิบัติการจึงมีความสำคัญและจำเป็น เพื่อให้นิสิตได้ฝึกปฏิบัติและพัฒนาทักษะการบูรณะฟันหน้าและหลังด้วยเรซินคอมโพสิตให้มีความชำนาญ ก่อนจบการศึกษา และยังทำให้นิสิตทันตแพทย์มีความมั่นใจในการปฏิบัติงานในผู้ป่วยจริง สามารถบูรณะฟันให้แก่ผู้ป่วยได้ถูกต้องและเหมาะสม

7. วัตถุประสงค์โครงการ

7.1 เพื่อพัฒนาทักษะการปฏิบัติในงานทันตกรรมหัตถการของนิสิตชั้นปีคลินิก ในการบูรณะฟันหลังด้านประชิด ด้วยเรซินคอมโพสิต ชนิด Bulk-fill

7.2 เพื่อส่งเสริมศักยภาพการเรียนการสอนโดยการแลกเปลี่ยนเรียนรู้ระหว่างอาจารย์ในสาขาทันตกรรมหัตถการและนิสิตชั้นปีคลินิก

8. กิจกรรม/เป้าหมายของโครงการ

8.1. เป้าหมายการดำเนินงาน

เชิงผลผลิต (Output)	นิสิตทันตแพทย์ชั้นที่ 6 มีความรู้ความเข้าใจและสามารถบูรณะฟันหลังด้านประชิด ด้วยเรซินคอมโพสิต ชนิด Bulk-fill
เชิงผลลัพธ์ (Outcome)	นิสิตสามารถอุดฟันด้วยเรซินคอมโพสิตได้อย่างมีประสิทธิภาพ ลดจำนวนครั้งการแก้ไขการบูรณะฟันและลดจำนวนการเบิกวัสดุเพื่ออุดฟันด้วยเรซินคอมโพสิต

8.2 กลุ่มเป้าหมาย (รายกิจกรรม)

เป้าหมาย	หน่วยนับ	จำนวน
จำนวนผู้เข้าร่วมโครงการจำนวนทั้งสิ้น	คน	70
นิสิต	คน	58
บุคลากรสายวิชาการ	คน	8
บุคลากรสายสนับสนุน	คน	4

8.3. กิจกรรม/เนื้อหาที่/แผนการใช้จ่ายงบประมาณที่จะดำเนินการ (รายกิจกรรม)

กิจกรรม	งบประมาณ (บาท)	ปีงบประมาณ พ.ศ. 2566 (บาท)											
		ไตรมาส 1			ไตรมาส 2			ไตรมาส 3			ไตรมาส 4		
		ต.ค.	พ.ย.	ธ.ค.	ม.ค.	ก.พ.	มี.ค.	เม.ย.	พ.ค.	มิ.ย.	ก.ค.	ส.ค.	ก.ย.
ชั้นวางแผนงาน (P) 1. ประชุมวางแผนของอาจารย์ในสาขาทันตกรรมหัตถการ	-	←→											
ชั้นดำเนินการ (D) 1. อนุมัติโครงการ 2. ประชาสัมพันธ์ 3. จัดเตรียมสถานที่ 4. ดำเนินงาน	10,487	←→	←→	←→	←→								

กิจกรรม	งบประมาณ (บาท)	ปีงบประมาณ พ.ศ. 2566 (บาท)											
		ไตรมาส 1			ไตรมาส 2			ไตรมาส 3			ไตรมาส 4		
		ต.ค.	พ.ย.	ธ.ค.	ม.ค.	ก.พ.	มี.ค.	เม.ย.	พ.ค.	มิ.ย.	ก.ค.	ส.ค.	ก.ย.
ขั้นสรุปและประเมินผล (C) 1. สรุปและประเมินผลโครงการ	-					←→							
ขั้นปรับปรุงตามผลการประเมิน (A) 1. ประชุมอาจารย์สาขาทันตกรรม หัตถการ	-					←→							
รวม	10,487	-			10,487			-			-		

9. งบประมาณ

9.1 แหล่งงบประมาณ

งบประมาณรายได้ 10,487 บาท

แหล่งงบประมาณ : เงินงบประมาณรายได้ ประจำปีงบประมาณ 2566 กองทุนเพื่อการศึกษา แผนงานจัดการศึกษา อุดมศึกษา งานสนับสนุนการจัดการศึกษา สำนักงานเลขาธิการคณะ เงินอุดหนุน เงินอุดหนุนทั่วไป โครงการพัฒนากระบวนการจัดการเรียนการสอน โครงการเตรียมความพร้อมและสร้างเสริมศักยภาพในงานทันตกรรมหัตถการ

9.2 รายละเอียดค่าใช้จ่าย (จำแนกหมวดค่าใช้จ่ายเป็นไปตามระเบียบทางราชการ)

ลำดับ	รายการ	รายได้ (บาท)
1	ค่าวัสดุวิทยาศาสตร์ หรือการแพทย์	10,487
	รวม	10,487

*หมายเหตุ ถัวเฉลี่ยจ่ายภายในหมวดรายจ่ายแต่ละหมวด

10. วัน เวลา และสถานที่ในการดำเนินการ

วัน เวลา ในการจัดกิจกรรม	สถานที่จัดกิจกรรม
เดือนมกราคม 2566	ห้องปฏิบัติการ 2201 คณะทันตแพทยศาสตร์ มหาวิทยาลัยนเรศวร

11. ตัวชี้วัดความสำเร็จโครงการ (KPI)

ประเภท	ตัวชี้วัดความสำเร็จ (KPI)
<input checked="" type="checkbox"/> ปริมาณ	ผู้เข้าร่วมโครงการอย่างน้อยร้อยละ 80
<input checked="" type="checkbox"/> คุณภาพ	มีผลประเมินความพึงพอใจในระดับดี
<input checked="" type="checkbox"/> เวลา	ดำเนินการเสร็จสิ้นภายในเวลาที่กำหนด
<input checked="" type="checkbox"/> ต้นทุน	ใช้งบประมาณอยู่ในงบประมาณที่กำหนด

12. ตัวชี้วัดประกอบการประกันคุณภาพตามเกณฑ์มาตรฐาน

AUN-QA เกณฑ์คุณภาพที่.....1.....

EdPEx หมวดที่.....6.....

13. ผลที่คาดว่าจะได้รับ

ผู้เข้าร่วมโครงการมีความรู้ความเข้าใจ สามารถนำความรู้ที่ได้ไปประยุกต์ใช้ในการปฏิบัติงานในคลินิกทันตกรรมหัตถการได้

โครงการตามแผนปฏิบัติการประจำปีงบประมาณ พ.ศ. 2566 มหาวิทยาลัยนเรศวร
หน่วยงาน คณะทันตแพทยศาสตร์

1. รหัสโครงการ ทพ.0910/66

ชื่อโครงการ โครงการความร่วมมือทบทวนความรู้ทันตกรรมหัตถการ (มหาวิทยาลัยนเรศวรและมหาวิทยาลัยสงขลานครินทร์)

1.1 กิจกรรมที่ 1 กิจกรรมประกวดการบูรณะฟันหน้าและฟันหลังระหว่างตัวแทนของทั้ง 2 มหาวิทยาลัย

1.2 กิจกรรมที่ 2 กิจกรรมบรรยายทางวิชาการ โดยอาจารย์จากมหาวิทยาลัยนเรศวรและ
มหาวิทยาลัยสงขลานครินทร์

โครงการตามยุทธศาสตร์ (Strategic project) โครงการตามภารกิจ (Function project) โครงการงานประจำ (Routine project)

2. ความสอดคล้องกับพันธกิจมหาวิทยาลัย

การผลิตบัณฑิต หลัก... ✓ ... รอง.....

การวิจัย หลัก..... รอง.....

การบริการวิชาการแก่สังคม หลัก..... รอง.....

การทำนุบำรุงศิลปวัฒนธรรม หลัก..... รอง.....

การบริหารจัดการ หลัก..... รอง.....

3. ความสอดคล้องกับแผนระดับต่าง ๆ

3.1 (ร่าง) ยุทธศาสตร์มหาวิทยาลัยนเรศวร พ.ศ. 2566 – 2570

ยุทธศาสตร์ที่ 1 Quality Entrepreneurship Oriented Education

SO1: Personalized education

SO2: Faculty Excellence

SO3: NU Global Technology Platform

SO4: Student and Alumni engagement

ยุทธศาสตร์ที่ 2 Global and Frontier Research

SO5: NU Research Ecosystem Development (Research International Exposure & Linkage)

ยุทธศาสตร์ที่ 3 Knowledge-driven innovative society

SO6: University and Society Collaboration for sustainable well-being

SO7: Innovation-driven economic community

ยุทธศาสตร์ที่ 4 Cultural Ecosystem Service

SO8: Local Wisdom and Cultural Diversity Knowledge Management

SO9: Uplift Local Wisdom for Creative Economy

ยุทธศาสตร์ที่ 5 Sustainability Organization

SO10: Digital Transformations

SO11: Modern HR management

SO12: SDGs

SO13: EdPEX

SO14: Resources Management (Asset Management/Resource Allocation)

3.2 แผนพัฒนาฯ ของคณะ/หน่วยงาน

ประเด็นยุทธศาสตร์ที่.....1.....กลยุทธ์ที่.....1.1.....มาตรการที่.....1.3.2..... หลัก... ✓ ... รอง.....

ประเด็นยุทธศาสตร์ที่.....3.....กลยุทธ์ที่.....3.1.....มาตรการที่.....3.1.2..... หลัก..... รอง... ✓

4. ภาพรวมโครงการ/การดำเนินงาน

4.1 ภายใต้อำนาจ

แผนงานจัดการศึกษาอุดมศึกษา

4.2 ลักษณะโครงการ

โครงการที่ใช้งบประมาณ

โครงการที่ไม่ใช้งบประมาณ

4.3 วิธีการดำเนินงาน

ดำเนินการเอง

จัดจ้าง

4.4 รหัส GFMS ของโครงการ(ถ้ามี)

5. ผู้รับผิดชอบ

5.1 หน่วยงานที่รับผิดชอบ	ภาควิชาทันตกรรมบูรณะ	
5.2 ผู้รับผิดชอบ	รศ.ทพญ.กรชนก วยัคฆานนท์	โทร 6040
5.3 ผู้ประสานงาน	นางสมจิต ตีคน้อย	โทร 6040
5.4 ผู้รายงานผล	นางสมจิต ตีคน้อย	โทร 6040

6. หลักการและเหตุผล

ปัจจุบันการบูรณะฟันด้วยวัสดุเรซิน คอมโพสิต ได้รับความนิยมเพิ่มมากขึ้นเรื่อย ๆ ทั้งนี้มาจากความต้องการด้านความสวยงาม และตอบสนองต่อนโยบายลดการใช้ปรอท ตามอนุสัญญามินามาตะ เป็นที่ยอมรับกันว่าความสำเร็จและอายุการใช้งานของวัสดุบูรณะเรซินคอมโพสิต มีปัจจัยมาจาก 3 ส่วนคือคุณสมบัติของวัสดุ การดูแลสุขช่องปากของผู้ป่วย และคุณภาพการบูรณะของทันตแพทย์ โดยปัจจัยคุณภาพการบูรณะของทันตแพทย์เป็นสิ่งที่สามารถควบคุมได้ หากทันตแพทย์มีความรู้ความเข้าใจที่ถูกต้องในการบูรณะฟันด้วยวัสดุเรซิน คอมโพสิต และได้รับการฝึกปฏิบัติทางคลินิกจนมีประสบการณ์มากเพียงพอ

ทั้งนี้ความรู้และทักษะการบูรณะฟันด้วยวัสดุเรซิน คอมโพสิต เป็นข้อกำหนดในการสำเร็จการศึกษาตามหลักสูตรทันตแพทยศาสตรบัณฑิต และการสอบรับรองความรู้ความสามารถในการประกอบวิชาชีพทันตกรรม และจากสถานการณ์ปัจจุบันที่ตั้งแต่ปี พ.ศ. 2564 กระทรวงสาธารณสุข ประกาศนโยบายลดจำนวนตำแหน่งทันตแพทย์บรรจุใหม่ ทำให้ทันตแพทย์ที่จบใหม่สามารถปฏิบัติงานได้ทั้งในสถานพยาบาลทั้งภาครัฐและเอกชน ทำให้การแข่งขันในตลาดแรงงานสูงขึ้น

การพัฒนาความรู้ในงานทันตกรรมบูรณะให้ทันสมัย โดยเฉพาะการบูรณะฟันด้วยเรซินคอมโพสิต ซึ่งเป็นงานพื้นฐานให้นักศึกษาทันตแพทย์มีโอกาสฝึกปฏิบัติจริงในการดูแลผู้ป่วยที่มีความท้าทายขึ้น รวมทั้งการสร้างแฟ้มสะสมผลงานทางคลินิกภายใต้คำแนะนำของอาจารย์ทันตแพทย์ผู้เชี่ยวชาญ ผ่านกิจกรรมวิชาการจากความร่วมมือของคณะทันตแพทยศาสตร์ สองสถาบัน (ม.สงขลานครินทร์ และ ม.นเรศวร) จะเพิ่มความเชื่อมั่น และเตรียมความพร้อมให้กับนักศึกษาทันตแพทย์ในการประกอบวิชาชีพต่อไป

7. วัตถุประสงค์โครงการ

7.1 พัฒนาคำแนะนำในงานทันตกรรมบูรณะ โดยเฉพาะเรื่อง วัสดุบูรณะฟันเรซินคอมโพสิต สารยึดติด และอุปกรณ์การขัดแต่ง ปัจจัยที่ส่งผลต่อความสำเร็จและความล้มเหลวของการบูรณะ

7.2 ให้นักศึกษาได้ฝึกปฏิบัติ เพิ่มพูนทักษะทางคลินิกในการบูรณะฟันด้วยวัสดุเรซินคอมโพสิตทั้งในฟันหน้าและฟันหลัง

7.3 เตรียมความพร้อมสำหรับการสอบรับรองความรู้ความสามารถในการประกอบวิชาชีพทันตกรรมสาขาวิชาทันตกรรมหัตถการ

7.4 สร้างเครือข่ายและความร่วมมือทางด้านวิชาการระหว่างสถาบัน

8. กิจกรรม/เป้าหมายของโครงการ

8.1. เป้าหมายการดำเนินงาน

เชิงผลผลิต(Output)	- พัฒนาคำแนะนำเชิงลึกและทักษะทางคลินิกทางทันตกรรมหัตถการ
เชิงผลลัพธ์(Outcome)	- จำนวนนิสิตที่สอบผ่านการสอบใบประกอบวิชาชีพทางทันตกรรมหัตถการไม่ต่ำกว่าร้อยละ 80

ลำดับ	กิจกรรม	วัตถุประสงค์กิจกรรม
1	กิจกรรมที่ 1	เพิ่มทักษะทางคลินิกทางทันตกรรมหัตถการโดยการลงมือปฏิบัติจริง
2	กิจกรรมที่ 2	พัฒนาคำแนะนำเชิงลึกทางทันตกรรมหัตถการ

8.2 กลุ่มเป้าหมาย (รายกิจกรรม)

เป้าหมาย	หน่วยนับ	จำนวน	
		กิจกรรมที่ 1	กิจกรรมที่ 2
จำนวนผู้เข้าร่วมโครงการจำนวนทั้งสิ้น	คน	120	120
นิสิต	คน	98	98
บุคลากรสายวิชาการ	คน	14	14
บุคลากรสายสนับสนุน	คน	8	8

8.3. กิจกรรม/เนื้อหาที่/แผนการใช้จ่ายงบประมาณที่จะดำเนินการ (รายกิจกรรม)

กิจกรรม	งบประมาณ (บาท)	ปีงบประมาณ พ.ศ. 2566 (บาท)											
		ไตรมาส 1			ไตรมาส 2			ไตรมาส 3			ไตรมาส 4		
		ต.ค.	พ.ย.	ธ.ค.	ม.ค.	ก.พ.	มี.ค.	เม.ย.	พ.ค.	มิ.ย.	ก.ค.	ส.ค.	ก.ย.
กิจกรรมที่ 1 กิจกรรมประกวดการบูรณะพินหน้าและพินหลังระหว่างตัวแทนของทั้ง 2 มหาวิทยาลัย													
ชั้นวางแผนงาน (P) 1. รับสมัครผู้เข้าร่วมประกวด 2. ประชาสัมพันธ์	-	↔											
ชั้นดำเนินการ (D) 1. ปฏิบัติจุดพินในคลินิก 2. นำเสนอผลงานในการประกวด	10,420		↔										
ชั้นสรุปและประเมินผล (C) 1. ประเมินโครงการ	-			↔									
ชั้นปรับปรุงตามผลการประเมิน (A) 1. สรุปผลและขอปรับปรุงระหว่าง 2 มหาวิทยาลัย	-			↔									
กิจกรรมที่ 2 กิจกรรมบรรยายทางวิชาการ โดยอาจารย์จากมหาวิทยาลัยนเรศวรและมหาวิทยาลัยสงขลานครินทร์													
ชั้นวางแผนงาน (P) 1. เตรียมข้อมูลการ lecture 2. ประชาสัมพันธ์	-	↔											
ชั้นดำเนินการ (D) 1. Lecture โดยอาจารย์ทั้ง 2 มหาวิทยาลัย	4,200		↔										
ชั้นสรุปและประเมินผล (C) 1. ประเมินโครงการ	-			↔									
ชั้นปรับปรุงตามผลการประเมิน (A) 1. สรุปผลและขอปรับปรุงระหว่าง 2 มหาวิทยาลัย	-			↔									
รวม	14,620		14,620		-		-		-		-		

9. งบประมาณ

9.1 แหล่งงบประมาณ

งบประมาณรายได้ 14,620 บาท

แหล่งงบประมาณ : เงินงบประมาณรายได้ ประจำปีงบประมาณ 2566 กองทุนเพื่อการศึกษา แผนงานจัดการศึกษา อุดมศึกษา งานสนับสนุนการจัดการศึกษา สำนักงานเลขาธิการคณะ เงินอุดหนุน เงินอุดหนุนทั่วไป โครงการพัฒนากระบวนการจัดการเรียนการสอน โครงการความร่วมมือทบทวนความรู้ทันตรรกะเหตุการณ์

9.2 รายละเอียดค่าใช้จ่าย (จำแนกหมวดค่าใช้จ่ายเป็นไปตามระเบียบทางราชการ)

กิจกรรมที่ 1 กิจกรรมประกวดการบูรณะพื้นหน้าและพื้นหลังระหว่างตัวแทนของทั้ง 2 มหาวิทยาลัย

ลำดับ	รายการ	รายได้ (บาท)
1	ค่าวัสดุวิทยาศาสตร์ หรือการแพทย์	9,100
2	ค่าวัสดุโฆษณาและเผยแพร่	1,320
รวม		10,420

*หมายเหตุ ถ้าวัดใช้จ่ายภายในหมวดรายจ่ายแต่ละหมวด

กิจกรรมที่ 2 กิจกรรมบรรยายทางวิชาการ โดยอาจารย์มหาวิทยาลัยนเรศวรและมหาวิทยาลัยสงขลานครินทร์

ลำดับ	รายการ	รายได้ (บาท)
1	ค่าวัสดุคอมพิวเตอร์	1,200
2	ค่าอาหารว่างและเครื่องดื่ม	3,000
รวม		4,200

*หมายเหตุ ถ้าวัดใช้จ่ายภายในหมวดรายจ่ายแต่ละหมวด

10. วัน เวลา และสถานที่ในการดำเนินการ

กิจกรรม	วัน เวลา ในการจัดกิจกรรม	สถานที่จัดกิจกรรม
กิจกรรมที่ 1	24 พฤศจิกายน 2565	คณะทันตแพทยศาสตร์ มหาวิทยาลัยนเรศวร
กิจกรรมที่ 2	24 พฤศจิกายน 2565	คณะทันตแพทยศาสตร์ มหาวิทยาลัยนเรศวร

11. ตัวชี้วัดความสำเร็จโครงการ (KPI)

ประเภท	ตัวชี้วัดความสำเร็จ (KPI)
กิจกรรมที่ 1 กิจกรรมประกวดการบูรณะพื้นหน้าและพื้นหลังระหว่างตัวแทนของทั้ง 2 มหาวิทยาลัย	
<input checked="" type="checkbox"/> ปริมาณ	มีนิสิตทันตแพทย์เข้าร่วมไม่ต่ำกว่าร้อยละ 80
<input checked="" type="checkbox"/> คุณภาพ	นิสิตผู้เข้าประกวดสามารถอธิบายเทคนิคที่ใช้ได้อย่างชัดเจน
<input checked="" type="checkbox"/> เวลา	ดำเนินการเสร็จสิ้นภายในเวลาที่กำหนด
<input checked="" type="checkbox"/> ต้นทุน	ใช้งบประมาณอยู่ในงบประมาณที่กำหนด
กิจกรรมที่ 2 กิจกรรมบรรยายทางวิชาการ โดยอาจารย์มหาวิทยาลัยนเรศวรและมหาวิทยาลัยสงขลานครินทร์	
<input checked="" type="checkbox"/> ปริมาณ	มีนิสิตทันตแพทย์เข้าร่วมไม่ต่ำกว่าร้อยละ 80
<input checked="" type="checkbox"/> คุณภาพ	จำนวนนิสิตที่สอบผ่านการสอบใบประกอบวิชาชีพทางทันตกรรมหัตถการไม่ต่ำกว่าร้อยละ 80
<input checked="" type="checkbox"/> เวลา	ดำเนินการเสร็จสิ้นภายในเวลาที่กำหนด
<input checked="" type="checkbox"/> ต้นทุน	ใช้งบประมาณอยู่ในงบประมาณที่กำหนด

12. ตัวชี้วัดประกอบการประกันคุณภาพตามเกณฑ์มาตรฐาน

AUN-QA เกณฑ์คุณภาพที่.....1.1.....

EdPEX หมวดที่.....2.1.....

13. ผลที่คาดว่าจะได้รับ

13.1 จำนวนนิสิตที่สอบผ่านการสอบใบประกอบวิชาชีพทางทันตกรรมหัตถการไม่ต่ำกว่าร้อยละ 80

13.2 เป็นจุดเริ่มต้นของการพัฒนาความรู้ทางวิชาการร่วมกัน

โครงการตามแผนปฏิบัติการประจำปีงบประมาณ พ.ศ. 2566 มหาวิทยาลัยนเรศวร
หน่วยงาน คณะทันตแพทยศาสตร์

1. รหัสโครงการ ทพ.0911/66

ชื่อโครงการ โครงการ Lunch & Learn ทันตกรรมหัตถการ 2566 บรรยายทางวิชาการแบบออนไลน์
แก่ทันตแพทย์ภายนอก "Glass hybrid restorative materials"

โครงการตามยุทธศาสตร์ (Strategic project) โครงการตามภารกิจ (Function project) โครงการงานประจำ (Routine project)

2. ความสอดคล้องกับพันธกิจมหาวิทยาลัย

- การผลิตบัณฑิต หลัก... ✓ ... รอง..... การวิจัย หลัก..... รอง.....
 การบริการวิชาการแก่สังคม หลัก..... รอง..... การทำนุบำรุงศิลปวัฒนธรรม หลัก..... รอง.....
 การบริหารจัดการ หลัก..... รอง.....

3. ความสอดคล้องกับแผนระดับต่าง ๆ

3.1 (ร่าง) ยุทธศาสตร์มหาวิทยาลัยนเรศวร พ.ศ. 2566 – 2570

- ยุทธศาสตร์ที่ 1 Quality Entrepreneurship Oriented Education
 SO1: Personalized education SO2: Faculty Excellence
 SO3: NU Global Technology Platform SO4: Student and Alumni engagement
 ยุทธศาสตร์ที่ 2 Global and Frontier Research
 SO5: NU Research Ecosystem Development (Research International Exposure & Linkage)
 ยุทธศาสตร์ที่ 3 Knowledge-driven innovative society
 SO6: University and Society Collaboration for sustainable well-being
 SO7: Innovation-driven economic community
 ยุทธศาสตร์ที่ 4 Cultural Ecosystem Service
 SO8: Local Wisdom and Cultural Diversity Knowledge Management
 SO9: Uplift Local Wisdom for Creative Economy
 ยุทธศาสตร์ที่ 5 Sustainability Organization
 SO10: Digital Transformations SO11: Modern HR management
 SO12: SDGs SO13: EdPEX
 SO14: Resources Management (Asset Management/Resource Allocation)

3.2 แผนพัฒนาฯ ของคณะ/หน่วยงาน

- ประเด็นยุทธศาสตร์ที่.....1.....กลยุทธ์ที่.....1.6.....มาตรการที่.....1.6.5..... หลัก... ✓ ... รอง.....

4. ภาพรวมโครงการ/การดำเนินงาน

- 4.1 ภายใต้อำนาจ -
4.2 ลักษณะโครงการ โครงการที่ใช้งบประมาณ โครงการที่ไม่ใช้งบประมาณ
4.3 วิธีการดำเนินงาน ดำเนินการเอง จัดจ้าง
4.4 รหัส GFMS ของโครงการ(ถ้ามี)

5. ผู้รับผิดชอบ

- 5.1 หน่วยงานที่รับผิดชอบ สาขาทันตกรรมหัตถการ
5.2 ผู้รับผิดชอบ ทพ.ดร.พงษ์ศิริ ใจคำปัน โทร 6040
5.3 ผู้ประสานงาน นางสมจิต ดีदन้อย โทร 6040
5.4 ผู้รายงานผล นางสมจิต ดีदन้อย โทร 6040

6. หลักการและเหตุผล

ในยุคสมัยที่เทคโนโลยีมีการพัฒนาอย่างรวดเร็วและก้าวกระโดด การศึกษาและงานวิจัยใหม่มีการพัฒนาและตีพิมพ์อย่างต่อเนื่อง ยอดแตกแขนงออกไปเรื่อย ๆ ก่อให้เกิดองค์ความรู้ใหม่ ๆ มากมาย ไม่มีที่สิ้นสุด องค์ความรู้ทางพันธุศาสตร์ก็เช่นกัน ปัจจุบันด้วยเทคโนโลยีที่ทันสมัยทำให้เกิดการสร้างและพัฒนาวัสดุบูรณะจำนวนมากที่มีคุณสมบัติทางกายภาพ ทางเคมี และความเข้ากันทางชีวภาพที่ดีขึ้น นำไปสู่การสร้างและผลิตผลิตภัณฑ์วัสดุบูรณะฟันชนิดใหม่ๆ ออกสู่ท้องตลาดเป็นจำนวนมาก การพัฒนาขององค์ความรู้ทางพันธุศาสตร์ ร่วมกับการมีวัสดุบูรณะชนิดใหม่อย่างต่อเนื่องนี้อาจทำให้เกิดความสับสนใจแง่ของการเลือกใช้ รวมทั้งอาจทำให้เป็นเรื่องยากสำหรับทันตแพทย์ทั่วไปที่ต้องศึกษาทำความเข้าใจวัสดุแต่ละชนิดและทำความเข้าใจองค์ความรู้ใหม่ๆ ภายใต้ภาระหน้าที่ความรับผิดชอบและความกดดันจากการทำงานในแต่ละวัน

แต่เพื่อให้ก้าวเท่าทันยุคสมัย การพัฒนาความรู้และเรียนรู้อย่างต่อเนื่องยังคงเป็นสิ่งจำเป็นสำหรับทันตแพทย์ การใช้เวลาเพียงเล็กน้อยกับบรรยากาศที่ผ่อนคลายในระหว่างการพักรับประทานอาหารกลางวันในการอัปเดตความรู้ แลกเปลี่ยนเรียนรู้องค์ความรู้ใหม่ๆ เป็นการช่วยส่งเสริมการเรียนรู้มากขึ้นให้แก่ทันตแพทย์ทั่วไป อีกทั้งเป็นการใช้เวลาให้เกิดคุณค่าสูงสุด และสามารถนำความรู้ไปประยุกต์ใช้ได้ทันทางคลินิก

7. วัตถุประสงค์โครงการ

7.1 เพื่อพัฒนาความรู้ทางพันธุศาสตร์ที่เกี่ยวข้องกับวัสดุบูรณะชนิดใหม่ให้แก่อาจารย์ นิสิตทันตแพทย์และทันตแพทย์ทั่วไป

7.2 เพื่อส่งเสริมการเรียนรู้อย่างต่อเนื่อง

8. กิจกรรม/เป้าหมายของโครงการ

8.1. เป้าหมายการดำเนินงาน

เชิงผลผลิต (Output)	- ผู้เข้าร่วมโครงการมีความรู้ความเข้าใจเกี่ยวกับพันธุศาสตร์ของวัสดุชนิดใหม่
เชิงผลลัพธ์ (Outcome)	- ผู้เข้าร่วมโครงการสามารถเลือกใช้วัสดุบูรณะได้อย่างเหมาะสม ตามบริบทและสถานการณ์ที่เกี่ยวข้อง

8.2 กลุ่มเป้าหมาย (รายกิจกรรม)

เป้าหมาย	หน่วยนับ	จำนวน
จำนวนผู้เข้าร่วมโครงการจำนวนทั้งสิ้น	คน	80
นิสิต	คน	50
บุคลากรสายวิชาการ	คน	8
บุคลากรสายสนับสนุน	คน	2
ศิษย์เก่า	คน	20

8.3. กิจกรรม/เนื้อหาที่/แผนการใช้จ่ายงบประมาณที่จะดำเนินการ (รายกิจกรรม)

กิจกรรม	งบประมาณ (บาท)	ปีงบประมาณ พ.ศ. 2566 (บาท)												
		ไตรมาส 1			ไตรมาส 2			ไตรมาส 3			ไตรมาส 4			
		ต.ค.	พ.ย.	ธ.ค.	ม.ค.	ก.พ.	มี.ค.	เม.ย.	พ.ค.	มิ.ย.	ก.ค.	ส.ค.	ก.ย.	
ชั้นวางแผนงาน (P) 1. ประชุมวางแผนของอาจารย์ในสาขาทันตกรรมทันตการ	-		↔											
ชั้นดำเนินการ (D) 1. อนุมัติโครงการ 2. ประชาสัมพันธ์ 3. จัดเตรียมสถานที่ 4. ดำเนินงาน	-		↔	↔			↔							

กิจกรรม	งบประมาณ (บาท)	ปีงบประมาณ พ.ศ. 2566 (บาท)											
		ไตรมาส 1			ไตรมาส 2			ไตรมาส 3			ไตรมาส 4		
		ต.ค.	พ.ย.	ธ.ค.	ม.ค.	ก.พ.	มี.ค.	เม.ย.	พ.ค.	มิ.ย.	ก.ค.	ส.ค.	ก.ย.
ขั้นสรุปและประเมินผล (C) 1. สรุปและประเมินผลโครงการ	-							↔					
ขั้นปรับปรุงตามผลการประเมิน (A) 1. ประชุมอาจารย์สาขาทันต-กรรม หัตถการ	-								↔				
รวม	-	-			-			-			-		

9. งบประมาณ

- ไม่มีค่าใช้จ่ายในการดำเนินโครงการ -

10. วัน เวลา และสถานที่ในการดำเนินการ

วัน เวลา ในการจัดกิจกรรม	สถานที่จัดกิจกรรม
เดือนมีนาคม 2566	ชั้น 2 โรงพยาบาลทันตกรรม คณะทันตแพทยศาสตร์ และ ทางระบบออนไลน์ผ่าน Microsoft Team

11. ตัวชี้วัดความสำเร็จโครงการ (KPI)

ประเภท	ตัวชี้วัดความสำเร็จ (KPI)
<input checked="" type="checkbox"/> ปริมาณ	ผู้เข้าร่วมโครงการอย่างน้อยร้อยละ 80
<input checked="" type="checkbox"/> คุณภาพ	มีผลประเมินความพึงพอใจในระดับดี
<input checked="" type="checkbox"/> เวลา	ดำเนินการเสร็จสิ้นภายในเวลาที่กำหนด
<input checked="" type="checkbox"/> ต้นทุน	ใช้งบประมาณอยู่ในงบประมาณที่กำหนด

12. ตัวชี้วัดประกอบการประกันคุณภาพตามเกณฑ์มาตรฐาน

AUN-QA เกณฑ์คุณภาพที่.....3.....
EdPEX หมวดที่.....6.....

13. ผลที่คาดว่าจะได้รับ

ผู้เข้าร่วมโครงการมีความรู้ความเข้าใจ สามารถนำความรู้ที่ได้ไปประยุกต์ใช้ในการปฏิบัติงานในคลินิกทันตกรรม
หัตถการได้

โครงการตามแผนปฏิบัติการประจำปีงบประมาณ พ.ศ. 2566 มหาวิทยาลัยนเรศวร
หน่วยงาน คณะทันตแพทยศาสตร์

1. รหัสโครงการ ทพ.0912/66

ชื่อโครงการ โครงการปรับเทียบการวินิจฉัยและการจัดการรอยโรคฟันผุ

โครงการตามยุทธศาสตร์ (Strategic project) โครงการตามภารกิจ (Function project) โครงการงานประจำ (Routine project)

2. ความสอดคล้องกับพันธกิจมหาวิทยาลัย

- การผลิตบัณฑิต หลัก... ✓ ... รอง..... การวิจัย หลัก..... รอง.....
 การบริการวิชาการแก่สังคม หลัก..... รอง..... การทำนุบำรุงศิลปวัฒนธรรม หลัก..... รอง.....
 การบริหารจัดการ หลัก..... รอง.....

3. ความสอดคล้องกับแผนระดับต่าง ๆ

3.1 (ร่าง) ยุทธศาสตร์มหาวิทยาลัยนเรศวร พ.ศ. 2566 – 2570

- ยุทธศาสตร์ที่ 1 Quality Entrepreneurship Oriented Education
 SO1: Personalized education SO2: Faculty Excellence
 SO3: NU Global Technology Platform SO4: Student and Alumni engagement
 ยุทธศาสตร์ที่ 2 Global and Frontier Research
 SO5: NU Research Ecosystem Development (Research International Exposure & Linkage)
 ยุทธศาสตร์ที่ 3 Knowledge-driven innovative society
 SO6: University and Society Collaboration for sustainable well-being
 SO7: Innovation-driven economic community
 ยุทธศาสตร์ที่ 4 Cultural Ecosystem Service
 SO8: Local Wisdom and Cultural Diversity Knowledge Management
 SO9: Uplift Local Wisdom for Creative Economy
 ยุทธศาสตร์ที่ 5 Sustainability Organization
 SO10: Digital Transformations SO11: Modern HR management
 SO12: SDGs SO13: EdPEX
 SO14: Resources Management (Asset Management/Resource Allocation)

3.2 แผนพัฒนาฯ ของคณะ/หน่วยงาน

- ประเด็นยุทธศาสตร์ที่.....1.....กลยุทธ์ที่.....1.3.....มาตรการที่.....1.3.1..... หลัก ✓. รอง.....

4. ภาพรวมโครงการ/การดำเนินงาน

- 4.1 ภายใต้อำนาจ แผนงานจัดการศึกษาอุดมศึกษา
4.2 ลักษณะโครงการ โครงการที่ใช้งบประมาณ โครงการที่ไม่ใช้งบประมาณ
4.3 วิธีการดำเนินงาน ดำเนินการเอง จัดจ้าง
4.4 รหัส GFMS ของโครงการ(ถ้ามี)

5. ผู้รับผิดชอบ

- 5.1 หน่วยงานที่รับผิดชอบ สาขาทันตกรรมทันตการ
5.2 ผู้รับผิดชอบ อ.ทพญ.ดร.พจมาลย์ โตเทียม โทร 6040
5.3 ผู้ประสานงาน นางสมจิต ดิฉัน้อย โทร 6040
5.4 ผู้รายงานผล นางสมจิต ดิฉัน้อย โทร 6040

6. หลักการและเหตุผล

การตรวจและวินิจฉัยรอยโรคฟันผุเป็นกระบวนการสำคัญในการวางแผนการรักษาทางทันตกรรมหัตถการ ซึ่งเป็นองค์ประกอบที่สำคัญในการผลิตบัณฑิตที่มีคุณภาพทางวิชาการ ความรู้ความเข้าใจในกระบวนการดังกล่าวมีความเปลี่ยนแปลงไปตามเวลาและองค์ความรู้จากการวิจัย ประกอบกับลักษณะของกระบวนการยังขึ้นอยู่กับประสบการณ์ที่แตกต่างกันของทันตแพทย์ผู้ทำการตรวจ การเปรียบเทียบของอาจารย์ผู้สอนในกระบวนการตรวจและวินิจฉัยรอยโรคฟันผุจะทำให้การเรียนการสอนมีความเป็นเอกภาพ เพิ่มพูนความเข้าใจในขั้นตอนการปฏิบัติทางคลินิกของนิสิตทันตแพทย์

7. วัตถุประสงค์โครงการ

- 7.1 ปรับข้อมูลที่ใช้ในการเรียนการสอนให้เป็นปัจจุบันเพื่อการสอบใบประกอบวิชาชีพ
- 7.2 ลดความคลาดเคลื่อนในการตรวจวินิจฉัยและการจัดการรอยผุในการเรียนการสอนในคลินิก
- 7.3 ปรับปรุงเอกสารการวินิจฉัยและการจัดการรอยผุสำหรับการเรียน-การสอน

8. กิจกรรม/เป้าหมายของโครงการ

8.1. เป้าหมายการดำเนินงาน

เชิงผลผลิต(Output)	- เอกสารการวินิจฉัยและการจัดการรอยโรคฟันผุในคลินิกรูปแบบใหม่
เชิงผลลัพธ์(Outcome)	- อาจารย์ทันตแพทย์มีความเข้าใจในเกณฑ์การตรวจและวินิจฉัยรอยโรคฟันผุร่วมกัน

8.2 กลุ่มเป้าหมาย (รายกิจกรรม)

เป้าหมาย	หน่วยนับ	จำนวน
จำนวนผู้เข้าร่วมโครงการจำนวนทั้งสิ้น	คน	6
บุคลากรสายวิชาการ	คน	6

8.3. กิจกรรม/เนื้อหาที่/แผนการใช้จ่ายงบประมาณที่จะดำเนินการ (รายกิจกรรม)

กิจกรรม	งบประมาณ (บาท)	ปีงบประมาณ พ.ศ. 2566 (บาท)											
		ไตรมาส 1			ไตรมาส 2			ไตรมาส 3			ไตรมาส 4		
		ต.ค.	พ.ย.	ธ.ค.	ม.ค.	ก.พ.	มี.ค.	เม.ย.	พ.ค.	มิ.ย.	ก.ค.	ส.ค.	ก.ย.
ชั้นวางแผนงาน (P) 1. ประชุมวางแผนของ อาจารย์ในสาขาทันตกรรม หัตถการ	-				↔								
ชั้นดำเนินการ (D) 1. อนุมัติโครงการ 2. ดำเนินงาน	2,000						↔		↔				
ชั้นสรุปและประเมินผล (C) 1. สรุปและประเมินผล โครงการ	-								↔				
ชั้นปรับปรุงตามผลการ ประเมิน (A) 1. ประชุมอาจารย์สาขาทันต กรรมหัตถการ	-									↔			
รวม	2,000								2,000				

9. งบประมาณ

9.1 แหล่งงบประมาณ

งบประมาณรายได้ 2,000 บาท

แหล่งงบประมาณ : เงินงบประมาณรายได้ ประจำปีงบประมาณ 2566 กองทุนเพื่อการศึกษา แผนงานจัดการศึกษา
อุดมศึกษา งานสนับสนุนการจัดการศึกษา สำนักงานเลขาธิการคณะ เงินอุดหนุน เงินอุดหนุนทั่วไป โครงการพัฒนากระบวนการ
จัดการเรียนการสอน โครงการปรับเทียบการวินิจฉัยและการจัดการรอยโรคฟันผุ

9.2 รายละเอียดค่าใช้จ่าย (จำแนกหมวดค่าใช้จ่ายเป็นไปตามระเบียบทางราชการ)

ลำดับ	รายการ	รายได้ (บาท)
1	วัสดุวิทยาศาสตร์ หรือการแพทย์	2,000
รวม		2,000

*หมายเหตุ ถัวเฉลี่ยจ่ายภายในหมวดรายจ่ายแต่ละหมวด

10. วัน เวลา และสถานที่ในการดำเนินการ

วัน เวลา ในการจัดกิจกรรม	สถานที่จัดกิจกรรม
เดือนพฤษภาคม 2566	คณะทันตแพทยศาสตร์ มหาวิทยาลัยนครสวรรค์

11. ตัวชี้วัดความสำเร็จโครงการ (KPI)

ประเภท	ตัวชี้วัดความสำเร็จ (KPI)
<input checked="" type="checkbox"/> ปริมาณ	อาจารย์ทุกคนในสาขาทันตกรรมทันตการเข้าร่วมกิจกรรม
<input checked="" type="checkbox"/> คุณภาพ	ค่า Inter-examiner kappa มากกว่า 80 %
<input checked="" type="checkbox"/> เวลา	ดำเนินการเสร็จสิ้นภายในเวลาที่กำหนด
<input checked="" type="checkbox"/> ต้นทุน	ใช้งบประมาณอยู่ในงบประมาณที่กำหนด

12. ตัวชี้วัดประกอบการประกันคุณภาพตามเกณฑ์มาตรฐาน

AUN-QA เกณฑ์คุณภาพที่.....3.6.....

EdPEx หมวดที่.....4.2.....

13. ผลที่คาดว่าจะได้รับ

13.1 อาจารย์ในสาขาทันตกรรมทันตการมีความเข้าใจในกระบวนการการตรวจวินิจฉัยและวางแผนการรักษาโรค
ฟันผุที่เป็นปัจจุบัน

13.2 อาจารย์ในสาขาทันตกรรมทันตการมีการปฏิบัติที่สอดคล้องกันในกระบวนการตรวจวินิจฉัยและวางแผนการรักษา
รอยโรคฟันผุ

13.3 มีการจัดทำเอกสารการวินิจฉัยและการจัดการรอยโรคฟันผุในคลินิกรูปแบบใหม่

โครงการตามแผนปฏิบัติการประจำปีงบประมาณ พ.ศ. 2566 มหาวิทยาลัยนเรศวร
หน่วยงาน คณะทันตแพทยศาสตร์

1. รหัสโครงการ ทพ.0913/66

ชื่อโครงการ โครงการฝึกอบรมทันตแพทย์เพื่อเตรียมความพร้อมการสอบเพื่อวุฒิบัตร/อนุมัติบัตรแสดงความรู้
ความชำนาญในการประกอบวิชาชีพทันตกรรม สาขาวิทยาเอ็นโดดอนต์ รุ่นที่ 2 ปีการศึกษา 2565
(ต่อเนื่องปีการศึกษา 2564)

โครงการตามยุทธศาสตร์ (Strategic project) โครงการตามภารกิจ (Function project) โครงการงานประจำ (Routine project)

2. ความสอดคล้องกับพันธกิจมหาวิทยาลัย

- การผลิตบัณฑิต หลัก... ✓ ... รอง..... การวิจัย หลัก..... รอง... ✓ ...
 การบริการวิชาการแก่สังคม หลัก..... รอง... ✓ ... การทำนุบำรุงศิลปวัฒนธรรม หลัก..... รอง.....
 การบริหารจัดการ หลัก..... รอง.....

3. ความสอดคล้องกับแผนระดับต่าง ๆ

3.1 (ร่าง) ยุทธศาสตร์มหาวิทยาลัยนเรศวร พ.ศ. 2566 – 2570

- ยุทธศาสตร์ที่ 1 Quality Entrepreneurship Oriented Education
 SO1: Personalized education SO2: Faculty Excellence
 SO3: NU Global Technology Platform SO4: Student and Alumni engagement
- ยุทธศาสตร์ที่ 2 Global and Frontier Research
 SO5: NU Research Ecosystem Development (Research International Exposure & Linkage)
- ยุทธศาสตร์ที่ 3 Knowledge-driven innovative society
 SO6: University and Society Collaboration for sustainable well-being
 SO7: Innovation-driven economic community
- ยุทธศาสตร์ที่ 4 Cultural Ecosystem Service
 SO8: Local Wisdom and Cultural Diversity Knowledge Management
 SO9: Uplift Local Wisdom for Creative Economy
- ยุทธศาสตร์ที่ 5 Sustainability Organization
 SO10: Digital Transformations SO11: Modern HR management
 SO12: SDGs SO13: EdPEX
 SO14: Resources Management (Asset Management/Resource Allocation)

3.2 แผนพัฒนาฯ ของคณะ/หน่วยงาน

- ประเด็นยุทธศาสตร์ที่.....1.....กลยุทธ์ที่.....1.1.....มาตรการที่.....1.1.1.....หลัก... ✓ ... รอง.....
กลยุทธ์ที่.....1.2.....มาตรการที่.....1.2.1..... หลัก... ✓ ... รอง.....
กลยุทธ์ที่.....1.7.....มาตรการที่.....1.7.2,1.7.7.....หลัก... ✓ ... รอง.....
- ประเด็นยุทธศาสตร์ที่.....5.....กลยุทธ์ที่.....5.1.....มาตรการที่.....5.1.1, 5.1.12.....หลัก..... รอง... ✓

4. ภาพรวมโครงการ/การดำเนินงาน

- 4.1 ภายใต้อำนาจ แผนงานบริการวิชาการแก่สังคม
- 4.2 ลักษณะโครงการ โครงการที่ใช้งบประมาณ โครงการที่ไม่ใช้งบประมาณ
- 4.3 วิธีการดำเนินงาน ดำเนินการเอง จัดจ้าง
- 4.4 รหัส GFMS ของโครงการ(ถ้ามี)

5. ผู้รับผิดชอบ

5.1 หน่วยงานที่รับผิดชอบ	ภาควิชาทันตกรรมบูรณะ	
5.2 ผู้รับผิดชอบ	รศ.ทพญ.ดร.พีรยา ภูอภิชาติดำรง	โทร 6040
	รศ.ทพญ.คุณเมตตจิตต์ นวจินดา	โทร 6040
	ผศ.ทพญ.ดร.เกษสิริ วิศิษฐ์พรหม	โทร 6040
	อ.ทพญ.เข็มจิรา จรัสศรี	โทร 6040
	อ.ทพ.กิตติพงษ์ เกตุแป้น	โทร 6040
5.3 ผู้ประสานงาน	นางสมจิต ดีคน้อย	โทร 6040
5.4 ผู้รายงานผล	นางสมจิต ดีคน้อย	โทร 6040

6. หลักการและเหตุผล

เพื่อสนองนโยบายทางด้านทันตสาธารณสุขของประเทศและสร้างมาตรฐานวิชาชีพ ในการรักษาคอลงรากฟัน การรักษาคลองรากฟัน ซ้ำทั้งแบบอนุรักษ์และการผ่าตัด การรักษาคลองรากฟันที่เกี่ยวข้องกับทันตกรรมสาขาอื่น ๆ เพื่อเพิ่มคุณภาพชีวิตให้แก่ประชาชน การพัฒนาทันตแพทย์ประจำบ้านเพื่อวุฒิบัตร/อนุมัติบัตรแสดงความรู้ความชำนาญ ในการประกอบวิชาชีพทันตกรรมสาขาวิทยาเอ็นโดดอนต์จึงมีความสำคัญอย่างยิ่ง ซึ่งจะมีการจัดสอบทุกปีโดยคณะอนุกรรมการฝึกอบรมและสอบเพื่อเป็นผู้มีความรู้ ความชำนาญในการประกอบวิชาชีพทันตกรรมสาขาวิทยาเอ็นโดดอนต์ร่วมกับราชวิทยาลัยทันตแพทย์แห่งประเทศไทยและทันตแพทย์สภา

คณะทันตแพทยศาสตร์ มหาวิทยาลัยนครสวรรค์ เห็นถึงความสำคัญในการเตรียมความพร้อมในการสอบให้แก่ทันตแพทย์ที่มีความประสงค์ในการพัฒนาตนเองเพื่อเป็นทันตแพทย์ประจำบ้าน เพื่อวุฒิบัตร/อนุมัติบัตรแสดงความรู้ความชำนาญ ในการประกอบวิชาชีพทันตกรรมสาขาวิทยาเอ็นโดดอนต์ จึงได้จัดโครงการฝึกอบรมฯ เพื่อเตรียมความพร้อมในเรื่องความรู้ ทักษะ และประสบการณ์ในสาขาวิชาวิทยาเอ็นโดดอนต์ตามแนวทางที่ราชวิทยาลัยทันตแพทย์แห่งประเทศไทยกำหนด

7. วัตถุประสงค์โครงการ

เพื่อฝึกอบรมทันตแพทย์ทั่วไปให้มีความรู้ ความชำนาญเฉพาะทางในสาขาวิทยาเอ็นโดดอนต์ที่ได้มาตรฐานในระดับสากล มีเจตคติที่ดีต่อวิชาชีพ มีคุณธรรมและจริยธรรม มีมนุษยสัมพันธ์ที่ดีต่อผู้ป่วยและผู้เกี่ยวข้องทุกระดับ โดยคำนึงถึงความก้าวหน้าและปรับปรุงตนเองอย่างสม่ำเสมอด้านวิชาการ เพื่อประโยชน์ต่อสังคมและประเทศชาติ และเพื่อรองรับความต้องการของทันตแพทย์ทั่วไปที่ประสงค์จะเพิ่มพูนประสบการณ์การปฏิบัติงานในสาขาวิชาวิทยาเอ็นโดดอนต์ โดยทันตแพทย์ที่ผ่านการฝึกอบรมมีคุณสมบัติดังนี้

- 7.1.1 มีความรู้เฉพาะด้านในสาขาวิชาวิทยาเอ็นโดดอนต์เป็นอย่างดี
- 7.1.2 มีความรู้ความสามารถในการตรวจวินิจฉัย วางแผนการรักษา และทำการรักษาคอลงรากฟันที่ซับซ้อน การแก้ไขปัญหาที่เกิดระหว่างการรักษา การผ่าตัด และการรักษาที่เกี่ยวข้องกับทันตกรรมสาขาอื่น ๆ ได้เป็นอย่างดี
- 7.1.3 ให้การรักษาร่วมกับทันตแพทย์ หรือบุคลากรการแพทย์สาขาอื่น ๆ ได้
- 7.1.4 สามารถทบทวนวรรณกรรม นำเสนอรายงานผู้ป่วย ทั้งสาขาวิชาเอ็นโดดอนต์ และสาขาอื่น ๆ ได้
- 7.1.5 มีเจตคติที่ดีต่อวิชาชีพและสังคม มีคุณธรรม จรรยาบรรณ และมีมนุษยสัมพันธ์ที่ดี

8. กิจกรรม/เป้าหมายของโครงการ

8.1. เป้าหมายการดำเนินงาน

เชิงผลผลิต(Output)	ผู้เข้าร่วมโครงการมีความรู้ ความสามารถในการสาขาวิชาเอ็นโดดอนต์ที่ได้มาตรฐานในระดับสากล และมีความสามารถในการรักษาที่เกี่ยวข้องกับทันตกรรมสาขาอื่น ๆ ได้เป็นอย่างดี โดยคำนึงถึงความก้าวหน้าและปรับปรุงตนเองอย่างสม่ำเสมอด้านวิชาการ
เชิงผลลัพธ์(Outcome)	บัณฑิตมีความรู้ความสามารถที่จักพัฒนาตนเองเพื่อสอบเป็นทันตแพทย์ประจำบ้าน เพื่อวุฒิบัตร/อนุมัติบัตรแสดงความรู้ความชำนาญ ในการประกอบวิชาชีพทันตกรรมสาขาวิทยาเอ็นโดดอนต์ หรือพัฒนาตนเองเพื่อทำประโยชน์ต่อสังคมและประเทศชาติ

8.2 กลุ่มเป้าหมาย (รายกิจกรรม)

เป้าหมาย	หน่วยนับ	จำนวน
จำนวนผู้เข้าร่วมโครงการจำนวนทั้งสิ้น	คน	9
นิสิต	คน	2
บุคลากรสายวิชาการ	คน	5
บุคลากรสายสนับสนุน	คน	2
หลักสูตรปริญญาโท	หลักสูตร	1

8.3. กิจกรรม/เนื้อหาที่/แผนการใช้จ่ายงบประมาณที่จะดำเนินการ (รายกิจกรรม)

กิจกรรม	งบประมาณ (บาท)	ปีงบประมาณ พ.ศ. 2565				ปีงบประมาณ พ.ศ. 2566								
		ไตรมาส 4				ไตรมาส 1			ไตรมาส 2			ไตรมาส 3		
		มิ.ย.	ก.ค.	ส.ค.	ก.ย.	ต.ค.	พ.ย.	ธ.ค.	ม.ค.	ก.พ.	มี.ค.	เม.ย.	พ.ค.	มิ.ย.
ขั้นวางแผนงาน (P) 1. ประสานงานกับ ผู้รับผิดชอบโครงการเพื่อ วางแผนงาน	-	↔												
ขั้นดำเนินการ (D) 1. ขออนุมัติโครงการ 2. ดำเนินกิจกรรม	126,021.90	↔	←											→
ขั้นสรุปและประเมินผล (C) 1. สรุปและประเมินผล	-													↔
ขั้นปรับปรุงตามผลการ ประเมิน(A) 1. นำผลประเมินมาประชุม เพื่อปรับปรุงการจัดงานใน ปีต่อไป	-													↔
รวม	126,021.90	126,021.90												

9. งบประมาณ

9.1 แหล่งงบประมาณ

งบประมาณรายได้ (รับฝาก) 126,021.90 บาท

แหล่งงบประมาณ : เงินงบประมาณรายได้ ประจำปีงบประมาณ 2565 และปีงบประมาณ 2566 แผนงานบริการวิชาการแก่สังคม งานบริการวิชาการแก่ชุมชน สำนักงานเลขาธิการคณะทันตแพทยศาสตร์ กองทุนอื่น กองทุนเงินนอกระบบงบประมาณ เงินรับฝากเงินรับฝากรายได้ โครงการฝึกอบรมทันตแพทย์เพื่อเตรียมความพร้อมการสอบเพื่อวุฒิบัตร/อนุมัติบัตร แสดงความรู้ความชำนาญในการประกอบวิชาชีพทันตกรรม สาขาวิทยาเอ็นโดดอนต์ รุ่นที่ 2

9.2 รายละเอียดค่าใช้จ่าย (จำแนกหมวดค่าใช้จ่ายเป็นไปตามระเบียบทางราชการ)

รายการ	จำนวนเงิน (บาท)
1. ยอดยกมาจากปีการศึกษา 2564	54,021.90
2. ค่าลงทะเบียน (ต่อรายต่อปีการศึกษา) สำหรับผู้เข้าฝึกอบรม รุ่นที่ 2 ปีการศึกษา 2565 (ต่อเนื่องปีการศึกษา 2564) (40,000 บาท x 2 ราย)	80,000
3. หัก (ค่าลงทะเบียนข้อ 1) ร้อยละ 10 ให้แก่มหาวิทยาลัยนครสวรรค์ (80,000 บาท x 10%)	8,000
รวมรายรับ	126,021.90

รายการ	จำนวนเงิน (บาท)
ประมาณการรายจ่าย	
1. ค่าตอบแทน ใช้น้อย และวัสดุ	
1.1 ค่าตอบแทนสำหรับวิทยากร	10,000
1.2 ค่าใช้น้อย	
1.2.1 ค่าใช้จ่ายสำหรับผู้เข้ารับการฝึกอบรม เข้าร่วมการประชุม อบรม สัมมนาวิชาการ ในประเทศ ได้แก่ ค่าลงทะเบียน ค่าที่พัก ค่าพาหนะเดินทาง โดยเบิกจ่ายตามสิทธิ ไม่เกิน 10,000 บาทต่อราย/ปีการศึกษา รุ่นที่ 2 ปีการศึกษา 2565 (10,000 บาท x 2 ราย)	20,000
1.2.2 ค่าเดินทางราชการ สำหรับวิทยากร (ภายนอกคณะฯ)	20,000
1.3 ค่าวัสดุ	
1.3.1 ค่าวัสดุวิทยาศาสตร์หรือการแพทย์/วัสดุสิ้นเปลือง/ค่าวัสดุโฆษณาและเผยแพร่/วัสดุ เครื่องแต่งกาย/วัสดุสำนักงาน/วัสดุคอมพิวเตอร์/วัสดุก่อสร้าง/วัสดุไฟฟ้าและวิทยุ/วัสดุงานบ้าน งานครัว/วัสดุการเกษตร/วัสดุอื่น ๆ	68,021.90
1.4 ค่าใช้จ่ายอื่น ๆ (ตามหมายเหตุ ข้อ 2)	8,000
รวมรายจ่าย	126,021.90

หมายเหตุ: 1. ถัวเฉลี่ยจ่ายภายในหมวดรายจ่ายแต่ละหมวด

2. ยอดหักร้อยละ 5 ของเงินงบประมาณรายได้รับฝากที่ได้รับทั้งหมด ให้แก่คณะฯ หลังปิดโครงการ ตามมติคณะกรรมการ ประจำคณะครั้งที่ 7/2563 จำนวน 8,000 บาท (ปีการศึกษา 2564 จำนวน 4,000 บาท ปีการศึกษา 2565 จำนวน 4,000 บาท)

10. วัน เวลา และสถานที่ในการดำเนินการ

วัน เวลา ในการจัดกิจกรรม	สถานที่จัดกิจกรรม
วันที่ 20 มิถุนายน 2565 ถึง วันที่ 18 มิถุนายน 2566 (ทั้งในและนอกเวลาราชการ)	คณะทันตแพทยศาสตร์ มหาวิทยาลัยนเรศวร

11. ตัวชี้วัดความสำเร็จโครงการ (KPI)

ประเภท	ตัวชี้วัดความสำเร็จ (KPI)
<input checked="" type="checkbox"/> ปริมาณ	มีผู้เข้าร่วมกิจกรรมร้อยละ 100
<input checked="" type="checkbox"/> คุณภาพ	ผู้เข้าร่วมโครงการผ่านการประเมินของหลักสูตร
<input checked="" type="checkbox"/> เวลา	ดำเนินการเสร็จสิ้นภายในเวลาที่กำหนด
<input checked="" type="checkbox"/> ต้นทุน	ใช้งบประมาณในการดำเนินโครงการไม่เกินงบประมาณที่ได้กำหนดไว้

12. ตัวชี้วัดประกอบการประกันคุณภาพตามเกณฑ์มาตรฐาน

AUN-QA เกณฑ์คุณภาพที่.....8.4.....

EdPEX หมวดที่.....3.....

13. ผลที่คาดว่าจะได้รับ

- 13.1 ผู้เข้าร่วมโครงการมีความรู้เฉพาะด้านในสาขาวิทยาเอ็นโดดอนต์เป็นอย่างดี
- 13.2 ผู้เข้าร่วมโครงการมีความรู้ความสามารถในการตรวจวินิจฉัย วางแผนการรักษา และทำการรักษาคลองรากฟันที่ซับซ้อน การแก้ไข ปัญหาที่เกิดระหว่างการรักษา การผ่าตัด และการรักษาที่เกี่ยวข้องกับทันตกรรมสาขาอื่น ๆ ได้เป็นอย่างดี
- 13.3 ผู้เข้าร่วมโครงการให้การรักษาร่วมกับทันตแพทย์ หรือนุศลากรการแพทย์สาขาอื่น ๆ ได้
- 13.4 สามารถทบทวนวรรณกรรม นำเสนอรายงานผู้ป่วย ทั้งสาขาวิทยาเอ็นโดดอนต์ และสาขาอื่น ๆ ได้
- 13.5 มีเจตคติที่ดีต่อวิชาชีพและสังคม มีคุณธรรม จรรยาบรรณ และมีมนุษยสัมพันธ์ที่ดี

โครงการ ทพ.10

ภาควิชาทันตกรรมป้องกัน

โครงการตามแผนปฏิบัติการประจำปีงบประมาณ พ.ศ. 2566 มหาวิทยาลัยนเรศวร
หน่วยงาน คณะทันตแพทยศาสตร์

1. รหัสโครงการ ทพ.1001/66

ชื่อโครงการ โครงการฝึกปฏิบัติงานของนิสิตทันตแพทย์คู่สัญญา ปีการศึกษา 2565

1.1 กิจกรรมที่ 1 กิจกรรมสำรวจแหล่งฝึกปฏิบัติงานและเตรียมความพร้อมในการฝึกปฏิบัติงาน

1.2 กิจกรรมที่ 2 กิจกรรมฝึกปฏิบัติงานของนิสิตทันตแพทย์คู่สัญญา

1.3 กิจกรรมที่ 3 กิจกรรมนำเสนอผลการฝึกปฏิบัติงาน

โครงการตามยุทธศาสตร์ (Strategic project) โครงการตามภารกิจ (Function project) โครงการงานประจำ (Routine project)

2. ความสอดคล้องกับพันธกิจมหาวิทยาลัย

การผลิตบัณฑิต หลัก... ✓ ... รอง.....

การวิจัย หลัก..... รอง.....

การบริการวิชาการแก่สังคม หลัก..... รอง.....

การทำนุบำรุงศิลปวัฒนธรรม หลัก..... รอง.....

การบริหารจัดการ หลัก..... รอง.....

3. ความสอดคล้องกับแผนระดับต่าง ๆ

3.1 (ร่าง) ยุทธศาสตร์มหาวิทยาลัยนเรศวร พ.ศ. 2566 – 2570

ยุทธศาสตร์ที่ 1 Quality Entrepreneurship Oriented Education

SO1: Personalized education

SO2: Faculty Excellence

SO3: NU Global Technology Platform

SO4: Student and Alumni engagement

ยุทธศาสตร์ที่ 2 Global and Frontier Research

SO5: NU Research Ecosystem Development (Research International Exposure & Linkage)

ยุทธศาสตร์ที่ 3 Knowledge-driven innovative society

SO6: University and Society Collaboration for sustainable well-being

SO7: Innovation-driven economic community

ยุทธศาสตร์ที่ 4 Cultural Ecosystem Service

SO8: Local Wisdom and Cultural Diversity Knowledge Management

SO9: Uplift Local Wisdom for Creative Economy

ยุทธศาสตร์ที่ 5 Sustainability Organization

SO10: Digital Transformations

SO11: Modern HR management

SO12: SDGs

SO13: EdPEX

SO14: Resources Management (Asset Management/Resource Allocation)

3.2 แผนพัฒนาฯ ของคณะ/หน่วยงาน

ประเด็นยุทธศาสตร์ที่.....1.....กลยุทธ์ที่.....1.2,1.6.....มาตรการที่.....1.2.1, 1.6.5..... หลัก... ✓ ... รอง.....

4. ภาพรวมโครงการ/การดำเนินงาน

4.1 ภายใต้อำนาจ

แผนงานจัดการศึกษาอุดมศึกษา

4.2 ลักษณะโครงการ

โครงการที่ใช้งบประมาณ

โครงการที่ไม่ใช้งบประมาณ

4.3 วิธีการดำเนินงาน

ดำเนินการเอง

จัดจ้าง

4.4 รหัส GFMS ของโครงการ(ถ้ามี)

5. ผู้รับผิดชอบ

5.1 หน่วยงานที่รับผิดชอบ สาขาวิชาทันตกรรมชุมชน ภาควิชาทันตกรรมป้องกัน

5.2 ผู้รับผิดชอบ รองศาสตราจารย์ ทันตแพทย์ ดร.ภัสรพล สำเนียง โทร 6034

อาจารย์ ทันตแพทย์ ดร. อริยะ จันทรมณี โทร 6034

5.3 ผู้ประสานงาน นางสาวณัฐยาภรณ์ คำเหลือง โทร 6034

5.4 ผู้รายงานผล นางสาวณัฐยาภรณ์ คำเหลือง โทร 6034

6. หลักการและเหตุผล

6.1 เพื่อเตรียมความพร้อมสำหรับนิสิตทันตแพทย์ที่จบการศึกษาออกไปเป็นทันตแพทย์ผู้ทำสัญญารับราชการ

6.2 เพื่อให้นิสิตมีความรู้ความสามารถด้านทันตสาธารณสุข ตามมาตรฐานสภาวิชาชีพ

7. วัตถุประสงค์

7.1 เพื่อให้นิสิตทันตแพทย์ได้ศึกษาและเรียนรู้เกี่ยวกับระบบการทำงานในโรงพยาบาลชุมชน ระบบบริการสุขภาพ การบริหารงานทันตสาธารณสุข การบริหารคุณภาพในโรงพยาบาลชุมชน

7.2 เพื่อให้นิสิตทันตแพทย์ได้ศึกษาและเรียนรู้เกี่ยวกับการค้นหาความจำเป็นด้านทันตสุขภาพ ระบุปัญหาทันตสุขภาพและแก้ไขปัญหาทันตสุขภาพของชุมชนอย่างมีส่วนร่วมกับชุมชน และการบริหารโครงการทันตสาธารณสุข

7.3 เพื่อให้นิสิตทันตแพทย์ได้เรียนรู้และมีส่วนร่วมในการทำงานในโรงพยาบาลชุมชนที่เป็นแหล่งฝึกปฏิบัติงานร่วมกับบุคลากรในแหล่งฝึกที่เกี่ยวข้อง

8. เป้าหมายของโครงการ

8.1. เป้าหมายการดำเนินงาน

เชิงผลผลิต(Output)	นิสิตทันตแพทย์ได้ฝึกปฏิบัติงานและเรียนรู้เกี่ยวกับ ระบบการทำงานในโรงพยาบาลชุมชน
เชิงผลลัพธ์(Outcome)	นิสิตทันตแพทย์มีความรู้ และประสบการณ์เกี่ยวกับระบบการทำงานในโรงพยาบาลชุมชน บทบาท หน้าที่ของทันตแพทย์ในโรงพยาบาลชุมชน

8.2 กลุ่มเป้าหมาย (รายกิจกรรม)

เป้าหมาย	หน่วยนับ	จำนวน		
		กิจกรรมที่ 1	กิจกรรมที่ 2	กิจกรรมที่ 3
จำนวนผู้เข้าร่วมโครงการจำนวนทั้งสิ้น	คน	2	86	56
นิสิต	คน	-	39	39
บุคลากรสายวิชาการ	คน	2	9	9
บุคลากรสายสนับสนุน	คน	-	8	8
บุคลากรในโรงพยาบาลแหล่งฝึก	คน	-	30	-

8.3. กิจกรรม/เนื้อหาที่/แผนการใช้จ่ายงบประมาณที่จะดำเนินการ (รายกิจกรรม)

กิจกรรม	งบประมาณ (บาท)	ปีงบประมาณ พ.ศ. 2566 (บาท)											
		ไตรมาส 1			ไตรมาส 2			ไตรมาส 3			ไตรมาส 4		
		ต.ค.	พ.ย.	ธ.ค.	ม.ค.	ก.พ.	มี.ค.	เม.ย.	พ.ค.	มิ.ย.	ก.ค.	ส.ค.	ก.ย.
ชั้นวางแผนงาน (P) 1. ขออนุมัติโครงการ 2. ประชุมคณะกรรมการ 3. จัดหาแหล่งฝึกปฏิบัติงาน	16,720	↔											
ชั้นดำเนินการ (D) 1. ส่งนิสิตฝึกปฏิบัติงาน 2. อาจารย์นิเทศงาน 3. จัดทำคำตอบแทนวิทยากรแหล่งฝึก	428,540			↔									
ชั้นสรุปและประเมินผล (C)	-				↔								
ชั้นปรับปรุงตามผลการประเมิน(A)	-					↔							
รวม	445,260	445,260			-			-			-		

9. งบประมาณ

9.1 แหล่งงบประมาณ

งบประมาณรายได้ 445,260 บาท

แหล่งงบประมาณ : เงินงบประมาณรายได้ ประจำปีงบประมาณ 2566 กองทุนเพื่อการศึกษา แผนงานจัดการศึกษา
อุดมศึกษา งานสนับสนุนการจัดการศึกษา สำนักงานเลขาธิการคณะ เงินอุดหนุน เงินอุดหนุนทั่วไป โครงการพัฒนากระบวนการ
จัดการเรียนการสอน โครงการฝึกปฏิบัติงานของนิสิตทันตแพทย์คู่สัญญา

9.2 รายละเอียดค่าใช้จ่าย (จำแนกหมวดค่าใช้จ่ายเป็นไปตามระเบียบทางราชการ)

กิจกรรมที่ 1 กิจกรรมสำรวจแหล่งฝึกปฏิบัติงานและเตรียมความพร้อมในการฝึกปฏิบัติงาน

ลำดับ	รายการ	รายได้ (บาท)
1	ค่าเช่ารถตู้รับส่งอาจารย์พร้อมน้ำมันเชื้อเพลิงและพนักงานขับรถ	12,000
2	ค่าเบี้ยเลี้ยงอาจารย์ 4 คน x 240 บาท x 2 วัน	1,920
3	ค่าที่พักอาจารย์	2,800
รวม		16,720

*หมายเหตุ ถัวเฉลี่ยจ่ายภายในหมวดรายจ่ายแต่ละหมวด

กิจกรรมที่ 2 กิจกรรมฝึกปฏิบัติงานของนิสิตทันตแพทย์คู่สัญญา

ลำดับ	รายการ	รายได้ (บาท)
1	ค่าเช่ารถตู้รับส่งและนิเทศงานนิสิตพร้อมน้ำมันเชื้อเพลิงและพนักงานขับรถ	144,000
2	ค่าเบี้ยเลี้ยงนิสิต 39 คน x 60 บาท x 18 วัน	42,120
3	ค่าเบี้ยเลี้ยงอาจารย์ 12 คน x 240 บาท x 2 วัน x 3 รอบ	17,280
4	ค่าที่พักนิสิต	51,300
5	ค่าที่พักอาจารย์	8,400
6	ค่าวัสดุการแพทย์สำหรับแหล่งฝึก 39 คน x 120 บาท x 18 วัน	84,240
7	ค่าตอบแทนวิทยากรแหล่งฝึก 13 แหล่ง x 300 บาท x 18 วัน	70,200
รวม		417,540

*หมายเหตุ ถัวเฉลี่ยจ่ายภายในหมวดรายจ่ายแต่ละหมวด

กิจกรรมที่ 3 กิจกรรมนำเสนอผลการฝึกปฏิบัติงาน

ลำดับ	รายการ	รายได้ (บาท)
1	- ค่าอาหารกลางวันและเครื่องดื่ม สำหรับคณาจารย์ นิสิตทันตแพทย์ และเจ้าหน้าที่คณะทันตแพทยศาสตร์ (50 คน x 150 บาท x 1 มื้อ)	7,500
2	- ค่าอาหารว่างและเครื่องดื่ม สำหรับคณาจารย์ ทันตแพทย์ และเจ้าหน้าที่คณะทันตแพทยศาสตร์ (50 คน x 35 บาท x 2 มื้อ)	3,500
รวม		11,000

*หมายเหตุ ถัวเฉลี่ยจ่ายภายในหมวดรายจ่ายแต่ละหมวด

10. วัน เวลา และสถานที่ในการดำเนินการ

กิจกรรม	วัน เวลา ในการจัดกิจกรรม	สถานที่จัดกิจกรรม
กิจกรรมที่ 1	ตุลาคม ถึง พฤศจิกายน 2565	โรงพยาบาลชุมชนที่เป็นแหล่งฝึกปฏิบัติงาน
กิจกรรมที่ 2	ธันวาคม 2565	โรงพยาบาลชุมชนที่เป็นแหล่งฝึกปฏิบัติงาน
กิจกรรมที่ 3	ธันวาคม 2565	คณะทันตแพทยศาสตร์ มหาวิทยาลัยนเรศวร

11. ตัวชี้วัดความสำเร็จโครงการ (KPI)

ประเภท	ตัวชี้วัดความสำเร็จ (KPI)
<input checked="" type="checkbox"/> ปริมาณ	มีวิทยากรแหล่งฝึก อาจารย์ประจำ บุคลากร และนิสิตเข้าร่วมโครงการไม่น้อยกว่าร้อยละ 90
<input checked="" type="checkbox"/> คุณภาพ	นิสิตทันตแพทย์ชั้นปีที่ 6 สามารถสามารถคิด วิเคราะห์และเรียนรู้ด้วยตนเอง
<input checked="" type="checkbox"/> เวลา	ดำเนินการเสร็จสิ้นภายในเวลาที่กำหนด
<input checked="" type="checkbox"/> ต้นทุน	ใช้งบประมาณในการดำเนินโครงการไม่เกินงบประมาณที่ได้กำหนดไว้

12. ตัวชี้วัดประกอบการประกันคุณภาพตามเกณฑ์มาตรฐาน

AUN-QA เกณฑ์คุณภาพที่.....1.1....

EdPEX หมวดที่.....2.1.....

13. ผลที่คาดว่าจะได้รับ

- 1) นิสิตทันตแพทย์มีความรู้เกี่ยวกับระบบการทำงานในโรงพยาบาลชุมชน ระบบบริการสุขภาพ การบริหารงานทันตสาธารณสุข การบริหารคุณภาพในโรงพยาบาลชุมชน
- 2) นิสิตทันตแพทย์ได้ฝึกปฏิบัติงานการค้นหาความจำเป็นด้านทันตสุขภาพ การระบุปัญหาทันตสุขภาพและแก้ไขปัญหาทันตสุขภาพของชุมชนอย่างมีส่วนร่วม และการบริหารโครงการทันตสาธารณสุข
- 3) นิสิตทันตแพทย์ได้เรียนรู้และมีส่วนร่วมในการทำงานในโรงพยาบาลชุมชนที่เป็นแหล่งฝึกปฏิบัติงานร่วมกับบุคลากรในแหล่งฝึกที่เกี่ยวข้อง

โครงการตามแผนปฏิบัติการประจำปีงบประมาณ พ.ศ. 2566 มหาวิทยาลัยนเรศวร
หน่วยงาน คณะทันตแพทยศาสตร์

1. รหัสโครงการ ทพ.1002/66

ชื่อโครงการ โครงการเรียนรู้และศึกษาดูงานระบบการทำงานภาคเอกชนของนิสิตทันตแพทย์ชั้นปีที่ 6

1.1 กิจกรรมที่ 1 กิจกรรมเรียนรู้ระบบทำงานคลินิกเอกชน

1.2 กิจกรรมที่ 2 กิจกรรมเรียนรู้และศึกษาดูงานโรงพยาบาลเอกชน

โครงการตามยุทธศาสตร์ (Strategic project) โครงการตามภารกิจ (Function project) โครงการงานประจำ (Routine project)

2. ความสอดคล้องกับพันธกิจมหาวิทยาลัย

การผลิตบัณฑิต หลัก... ✓ ... รอง.....

การวิจัย หลัก..... รอง.....

การบริการวิชาการแก่สังคม หลัก..... รอง.....

การทำนุบำรุงศิลปวัฒนธรรม หลัก..... รอง.....

การบริหารจัดการ หลัก..... รอง.....

3. ความสอดคล้องกับแผนระดับต่าง ๆ

3.1 (ร่าง) ยุทธศาสตร์มหาวิทยาลัยนเรศวร พ.ศ. 2566 – 2570

ยุทธศาสตร์ที่ 1 Quality Entrepreneurship Oriented Education

SO1: Personalized education

SO2: Faculty Excellence

SO3: NU Global Technology Platform

SO4: Student and Alumni engagement

ยุทธศาสตร์ที่ 2 Global and Frontier Research

SO5: NU Research Ecosystem Development (Research International Exposure & Linkage)

ยุทธศาสตร์ที่ 3 Knowledge-driven innovative society

SO6: University and Society Collaboration for sustainable well-being

SO7: Innovation-driven economic community

ยุทธศาสตร์ที่ 4 Cultural Ecosystem Service

SO8: Local Wisdom and Cultural Diversity Knowledge Management

SO9: Uplift Local Wisdom for Creative Economy

ยุทธศาสตร์ที่ 5 Sustainability Organization

SO10: Digital Transformations

SO11: Modern HR management

SO12: SDGs

SO13: EdPEX

SO14: Resources Management (Asset Management/Resource Allocation)

3.2 แผนพัฒนาฯ ของคณะ/หน่วยงาน

ประเด็นยุทธศาสตร์ที่.....1.....กลยุทธ์ที่.....1.2,1.6.....มาตรการที่.....1.2.1, 1.6.5..... หลัก... ✓ ... รอง.....

4. ภาพรวมโครงการ/การดำเนินงาน

4.1 ภายใต้อำนาจ

แผนงานจัดการศึกษาอุดมศึกษา

4.2 ลักษณะโครงการ

โครงการที่ใช้งบประมาณ

โครงการที่ไม่ใช้งบประมาณ

4.3 วิธีการดำเนินงาน

ดำเนินการเอง

จัดจ้าง

4.4 รหัส GFMS ของโครงการ(ถ้ามี)

5. ผู้รับผิดชอบ

5.1 หน่วยงานที่รับผิดชอบ สาขาวิชาทันตกรรมชุมชน ภาควิชาทันตกรรมป้องกัน

5.2 ผู้รับผิดชอบ รองศาสตราจารย์ ทันตแพทย์ ดร.ภัทรพล สำเนียง โทร 6034

อาจารย์ ทันตแพทย์ ดร. อริยะ จันทรมณี โทร 6034

5.3 ผู้ประสานงาน นางสาวณัฐยาภรณ์ คำเหลือ โทร 6034

5.4 ผู้รายงานผล นางสาวณัฐยาภรณ์ คำเหลือ โทร 6034

6. หลักการและเหตุผล

6.1 เพื่อเตรียมความพร้อมสำหรับนิสิตทันตแพทย์ที่จบการศึกษาออกไปเป็นทันตแพทย์ในภาคเอกชน

6.2 เพื่อให้นิสิตมีความรู้ความสามารถด้านทันตสาธารณสุข ตามมาตรฐานภาคเอกชน

7. วัตถุประสงค์

7.1 เพื่อให้นิสิตทันตแพทย์ได้ศึกษาและเรียนรู้เกี่ยวกับระบบการทำงาน ระบบบริการสุขภาพ การบริหารงานทันตสาธารณสุข การบริหารคุณภาพในโรงพยาบาลเอกชนและคลินิกเอกชน

7.2 เพื่อให้นิสิตทันตแพทย์ได้ศึกษาและเรียนรู้เกี่ยวกับการค้นหาความจำเป็นด้านทันตสุขภาพ ระบุปัญหาทันตสุขภาพและแก้ไขปัญหาทันตสุขภาพของอย่างมีส่วนร่วมกับชุมชน และการบริหารโครงการทันตสาธารณสุขในภาคเอกชน

8. เป้าหมายของโครงการ

8.1. เป้าหมายการดำเนินงาน

เชิงผลผลิต(Output)	นิสิตทันตแพทย์ได้เรียนรู้และศึกษาดูงานเกี่ยวกับ ระบบการทำงานในโรงพยาบาลเอกชนและคลินิกเอกชน
เชิงผลลัพธ์(Outcome)	นิสิตทันตแพทย์มีความรู้ และประสบการณ์เกี่ยวกับระบบการทำงานในโรงพยาบาลเอกชนและคลินิกเอกชน บทบาท หน้าที่ของทันตแพทย์ในโรงพยาบาลเอกชนและคลินิกเอกชน

8.2 กลุ่มเป้าหมาย (รายกิจกรรม)

เป้าหมาย	หน่วยนับ	จำนวน	
		กิจกรรมที่ 1	กิจกรรมที่ 2
จำนวนผู้เข้าร่วมโครงการจำนวนทั้งสิ้น	คน	52	58
นิสิต	คน	39	39
บุคลากรสายวิชาการ	คน	9	9
บุคลากรสายสนับสนุน	คน	2	2
บุคลากรในโรงพยาบาลเอกชน/คลินิกเอกชน	คน	2	8

8.3. กิจกรรม/เนื้อหาที่/แผนการใช้จ่ายงบประมาณที่จะดำเนินการ (รายกิจกรรม)

กิจกรรม	งบประมาณ (บาท)	ปีงบประมาณ พ.ศ. 2566 (บาท)											
		ไตรมาส 1			ไตรมาส 2			ไตรมาส 3			ไตรมาส 4		
		ต.ค.	พ.ย.	ธ.ค.	ม.ค.	ก.พ.	มี.ค.	เม.ย.	พ.ค.	มิ.ย.	ก.ค.	ส.ค.	ก.ย.
ชั้นวางแผนงาน (P) 1. ขออนุมัติโครงการ 2. ประชุมคณะกรรมการ 3. จัดหาแหล่งศึกษาดูงาน	-	↔	↔	↔									
ชั้นดำเนินการ (D) 1. ส่งนิสิตศึกษาดูงาน 2. จัดทำคำตอบแทนวิทยากร สถานที่ศึกษาดูงาน	32,740			↔	↔								
ชั้นสรุปและประเมินผล (C) 1. ประเมินผลโครงการ	-				↔								
ชั้นปรับปรุงตามผลการประเมิน(A) 1. ติดตามปรับปรุงตามผลการประเมิน	-					↔							
รวม	32,740	32,740			-			-			-		

9. งบประมาณ

9.1 แหล่งงบประมาณ

งบประมาณรายได้ 32,740 บาท

แหล่งงบประมาณ : เงินงบประมาณรายได้ ประจำปีงบประมาณ 2566 กองทุนเพื่อการศึกษา แผนงานจัดการศึกษา
อุดมศึกษา งานสนับสนุนการจัดการศึกษา สำนักงานเลขาธิการคณะ เงินอุดหนุน เงินอุดหนุนทั่วไป โครงการพัฒนากระบวนการ
จัดการเรียนการสอน โครงการเรียนรู้และศึกษาดูงานระบบการทำงานภาคเอกชน

9.2 รายละเอียดค่าใช้จ่าย (จำแนกหมวดค่าใช้จ่ายเป็นไปตามระเบียบทางราชการ)

กิจกรรมที่ 1 กิจกรรมเรียนรู้ระบบทำงานคลินิกเอกชน

ลำดับ	รายการ	รายได้ (บาท)
1	ค่าตอบแทนวิทยากร	7,200
2	ค่าอาหารกลางวันและเครื่องดื่ม สำหรับคณาจารย์ นิสิตทันตแพทย์ และเจ้าหน้าที่คณะทันตแพทยศาสตร์ (50 คน x 150 บาท x 1 มื้อ)	7,500
3	- ค่าอาหารว่างและเครื่องดื่ม สำหรับคณาจารย์ ทันตแพทย์ และเจ้าหน้าที่คณะทันตแพทยศาสตร์ (50 คน x 35 บาท x 2 มื้อ)	3,500
รวม		18,200

*หมายเหตุ ถัวเฉลี่ยจ่ายภายในหมวดรายจ่ายแต่ละหมวด

กิจกรรมที่ 2 กิจกรรมเรียนรู้และศึกษาดูงานโรงพยาบาลเอกชน

ลำดับ	รายการ	รายได้ (บาท)
1	ค่าตอบแทนวิทยากรโรงพยาบาลเอกชน	7,200
2	ค่าเบี้ยเลี้ยงนิสิต 39 คน x 60 บาท x 1 วัน	2,340
3	น้ำมันเชื้อเพลิง	5,000
รวม		14,540

*หมายเหตุ ถัวเฉลี่ยจ่ายภายในหมวดรายจ่ายแต่ละหมวด

10. วัน เวลา และสถานที่ในการดำเนินการ

กิจกรรม	วัน เวลา ในการจัดกิจกรรม	สถานที่จัดกิจกรรม
กิจกรรมที่ 1	ธันวาคม 2565	คณะทันตแพทยศาสตร์ มหาวิทยาลัยนครสวรรค์
กิจกรรมที่ 2	ธันวาคม 2565	โรงพยาบาลเอกชนที่เป็นแหล่งดูงาน

11. ตัวชี้วัดความสำเร็จโครงการ (KPI)

ประเภท	ตัวชี้วัดความสำเร็จ (KPI)
<input checked="" type="checkbox"/> ปริมาณ	มีวิทยากรสถานที่ศึกษาดูงาน อาจารย์ประจำ บุคลากร และนิสิตเข้าร่วมโครงการไม่น้อยกว่าร้อยละ 90
<input checked="" type="checkbox"/> คุณภาพ	นิสิตทันตแพทย์ชั้นปีที่ 6 สามารถสามารถคิด วิเคราะห์และเรียนรู้ด้วยตนเอง
<input checked="" type="checkbox"/> เวลา	ดำเนินการเสร็จสิ้นภายในเวลาที่กำหนด
<input checked="" type="checkbox"/> ต้นทุน	ใช้งบประมาณในการดำเนินโครงการไม่เกินงบประมาณที่ได้กำหนดไว้

12. ตัวชี้วัดประกอบการประกันคุณภาพตามเกณฑ์มาตรฐาน

AUN-QA เกณฑ์คุณภาพที่.....1.1....

EdPEx หมวดที่.....2.1.....

13. ผลที่คาดว่าจะได้รับ

1) นิสิตทันตแพทย์มีความรู้เกี่ยวกับระบบการทำงาน ระบบบริการสุขภาพ การบริหารงานทันตสาธารณสุข การบริหารคุณภาพในโรงพยาบาลเอกชนและคลินิกเอกชน

2) นิสิตทันตแพทย์ได้ศึกษาและเรียนรู้ความจำเป็นด้านทันตสุขภาพ การระบุปัญหาทันตสุขภาพและแก้ไขปัญหาทันตสุขภาพของชุมชนอย่างมีส่วนร่วม และการบริหารโครงการทันตสาธารณสุขภาคเอกชน

โครงการตามแผนปฏิบัติการประจำปีงบประมาณ พ.ศ. 2566 มหาวิทยาลัยนเรศวร
หน่วยงาน คณะทันตแพทยศาสตร์

1. รหัสโครงการ ทพ.1003/66
ชื่อโครงการ โครงการเรียนรู้และฝึกปฏิบัติงานการทำงานสร้างเสริมสุขภาพในชุมชนสำหรับนิสิตทันตแพทย์ชั้นปีที่ 5 ปีการศึกษา 2565-2566
- 1.1 กิจกรรมที่ 1 กิจกรรมเรียนรู้และฝึกปฏิบัติงานการทำงานสร้างเสริมสุขภาพในชุมชนสำหรับนิสิตทันตแพทย์ชั้นปีที่ 5 ปีการศึกษา 2565
- 1.2 กิจกรรมที่ 2 กิจกรรมเรียนรู้และฝึกปฏิบัติงานการทำงานสร้างเสริมสุขภาพในชุมชนสำหรับนิสิตทันตแพทย์ชั้นปีที่ 5 ปีการศึกษา 2566

โครงการตามยุทธศาสตร์ (Strategic project) โครงการตามภารกิจ (Function project) โครงการงานประจำ (Routine project)

2. ความสอดคล้องกับพันธกิจมหาวิทยาลัย

- การผลิตบัณฑิต หลัก... ✓ ... รอง..... การวิจัย หลัก..... รอง.....
- การบริการวิชาการแก่สังคม หลัก..... รอง... ✓ ... การทำนุบำรุงศิลปวัฒนธรรม หลัก..... รอง.....
- การบริหารจัดการ หลัก..... รอง.....

3. ความสอดคล้องกับแผนระดับต่าง ๆ

3.1 (ร่าง) ยุทธศาสตร์มหาวิทยาลัยนเรศวร พ.ศ. 2566 – 2570

- ยุทธศาสตร์ที่ 1 Quality Entrepreneurship Oriented Education
- SO1: Personalized education SO2: Faculty Excellence
- SO3: NU Global Technology Platform SO4: Student and Alumni engagement
- ยุทธศาสตร์ที่ 2 Global and Frontier Research
- SO5: NU Research Ecosystem Development (Research International Exposure & Linkage)
- ยุทธศาสตร์ที่ 3 Knowledge-driven innovative society
- SO6: University and Society Collaboration for sustainable well-being
- SO7: Innovation-driven economic community
- ยุทธศาสตร์ที่ 4 Cultural Ecosystem Service
- SO8: Local Wisdom and Cultural Diversity Knowledge Management
- SO9: Uplift Local Wisdom for Creative Economy
- ยุทธศาสตร์ที่ 5 Sustainability Organization
- SO10: Digital Transformations SO11: Modern HR management
- SO12: SDGs SO13: EdPEX
- SO14: Resources Management (Asset Management/Resource Allocation)

3.2 แผนพัฒนาฯ ของคณะ/หน่วยงาน

- ประเด็นยุทธศาสตร์ที่.....1.....กลยุทธ์ที่.....1.2.....มาตรการที่.....1.2.1..... หลัก... ✓ รอง.....
- ประเด็นยุทธศาสตร์ที่.....1.....กลยุทธ์ที่.....1.7.....มาตรการที่.....1.7.3.... หลัก..... รอง... ✓

4. ภาพรวมโครงการ/การดำเนินงาน

- 4.1 ภายใต้อำนาจงาน แผนงานจัดการศึกษาอุดมศึกษา
- 4.2 ลักษณะโครงการ โครงการที่ใช้งบประมาณ โครงการที่ไม่ใช้งบประมาณ
- 4.3 วิธีการดำเนินงาน ดำเนินการเอง จัดจ้าง
- 4.4 รหัส GFMS ของโครงการ(ถ้ามี)

5. ผู้รับผิดชอบ

5.1 หน่วยงานที่รับผิดชอบ	สาขาวิชาทันตกรรมชุมชน	
5.2 ผู้รับผิดชอบ	ผศ.ทพญ.ดร.ธนิดา โพธิ์ดี	โทร 6066
5.3 ผู้ประสานงาน	รศ.ทพ.ดร.ภัชรพล สำเนียง	โทร 6066
5.4 ผู้รายงานผล	นางสาวณัฐิยาภรณ์ คำเหลือง	โทร 6066

6. หลักการและเหตุผล

กรอบแนวคิดการมองเรื่องสุขภาพได้มีการเปลี่ยนแปลงไปจากอดีต ที่เดิมที่คนจะต่อสุขภาพเป็นเรื่องของมนุษยธรรม คนที่เก่งและมีความรู้มากกว่าจะเป็นผู้ที่คอยช่วยเหลือคนในสังคม รวมถึงการมองสุขภาพเป็นเชิงธุรกิจ ดังนั้นแนวทางการทำงาน จึงมุ่งเน้นไปที่การพัฒนาวิธีการรักษาและเทคโนโลยี เพื่อให้ได้มาซึ่งคำตอบแทนจากการให้บริการทางสุขภาพนั้น จนเมื่อกล่าวถึง “สุขภาพดี” ผู้คนส่วนใหญ่มักจะนึกถึงแพทย์ เครื่องมือที่ทันสมัย ยาราคาแพง แต่ในความเป็นจริงแล้วเราไม่สามารถนำประชาชนไปสู่การมีสุขภาพดีถ้วนหน้าได้โดยการพัฒนา ชีตความสามารถของแพทย์ หรือเทคโนโลยีทางการแพทย์วินิจฉัย รวมทั้งการรักษาพยาบาลอันเป็นการแก้ปัญหาโรคร้าย ไข้เจ็บที่ปลายเหตุ ดังนั้น ในยุคปัจจุบันซึ่งกำลังเป็นยุคที่เริ่มมีการปรับทัศนคติในเรื่องของสุขภาพกันใหม่ ว่า สุขภาพเป็นเรื่องของสิทธิเสรีภาพที่ทุกคนพึงจะมีสุขภาพดีโดยมี “การสร้างเสริมสุขภาพ” เป็นแนวทางใหม่ที่ถูกนำไปปฏิบัติ ในรูปแบบและทิศทางที่หลากหลาย ขึ้นอยู่กับบริบทของชุมชน

จุดเน้นของงานสร้างเสริมสุขภาพอยู่ภายใต้แนวคิดของการมีสุขภาพดีนั้น มิใช่เพียงการปราศจากโรคเท่านั้น แต่ยังหมายรวมถึงการมีความสมบูรณ์ทั้งร่างกาย จิตใจ สังคมและจิตวิญญาณประกอบกัน การสร้างเสริมสุขภาพจึงเป็นกระบวนการที่มุ่งทำให้ประชาชนมีความสามารถในการดูแลสุขภาพและควบคุมปัจจัยที่กำหนดสุขภาพของตนเองได้ นอกจากนี้การสร้างเสริมสุขภาพยังต้องอาศัยการมีส่วนร่วมของบุคคลหลายฝ่าย ไม่ว่าจะเป็นบุคลากรด้านสาธารณสุข คนนอกวงการสาธารณสุข ตลอดจนประชากรทั่วไปที่จะเข้ามาเป็นผู้กำหนดทิศทางเพื่อนำไปสู่การมีสุขภาพที่ดี การสร้างเสริมสุขภาพจึงนับเป็นวิธีการที่มีความสำคัญและมีประสิทธิภาพในการทำงานด้านการส่งเสริมและป้องกันของบุคลากรทางด้านสาธารณสุข

ดังนั้น การจัดการเรียนการสอนในวิชาทันตกรรมชุมชน 5 จึงได้จัดให้มีการฝึกปฏิบัติงานภาคสนามของนิสิตทันตแพทย์ ชั้นปีที่ 5 ขึ้นในเขตพื้นที่จังหวัดพิษณุโลก เพื่อให้นิสิตได้เรียนรู้และฝึกปฏิบัติเกี่ยวกับการทำงานสร้างเสริมสุขภาพในชุมชนเพื่อใช้เป็นแนวทางในการทำงานต่อไปในอนาคต

7. วัตถุประสงค์โครงการ

- 7.1 เพื่อให้ นิสิตสามารถนำความรู้ที่ได้จากการเรียนในวิชาทันตกรรมชุมชนมาประยุกต์ใช้ในการทำงานสร้างเสริมสุขภาพในชุมชนได้
- 7.2 เพื่อให้ นิสิตได้เรียนรู้เกี่ยวกับการทำงานสร้างเสริมสุขภาพในชุมชน เข้าใจชุมชน สามารถร่วมกำหนดและแก้ไขปัญหาสุขภาพของชุมชนโดยอาศัยการมีส่วนร่วมของชุมชนได้
- 7.3 เพื่อให้ นิสิตสามารถคิด วิเคราะห์ และวางแผนการทำงานได้อย่างเหมาะสม
- 7.4 เพื่อให้ นิสิตได้ร่วมแลกเปลี่ยนเรียนรู้การทำงานสร้างเสริมสุขภาพในชุมชนกับเพื่อน อาจารย์ และบุคลากรที่เกี่ยวข้อง

8. กิจกรรม/เป้าหมายของโครงการ

8.1. เป้าหมายการดำเนินงาน

เชิงผลผลิต(Output)	นิสิตทันตแพทย์ชั้นปีที่ 5 สามารถคิด วิเคราะห์ปัญหาสุขภาพ และวางแผนการทำงานสร้างเสริมสุขภาพโดยอาศัยการมีส่วนร่วมของชุมชนได้
เชิงผลลัพธ์(Outcome)	นิสิตทันตแพทย์ชั้นปีที่ 5 มีประสบการณ์ และสามารถทำโครงการสร้างเสริมสุขภาพได้อย่างเหมาะสมกับสภาวะและบริบทของชุมชน

ลำดับ	กิจกรรม	วัตถุประสงค์กิจกรรม
1	กิจกรรมที่ 1	<p>นิสิตทันตแพทย์ชั้นปีที่ 5 ปีการศึกษา 2565</p> <ul style="list-style-type: none"> - สามารถนำความรู้ที่ได้จากการเรียนในวิชาทันตกรรมชุมชนมาประยุกต์ใช้ในการทำงานสร้างเสริมสุขภาพในชุมชนได้ - ได้เรียนรู้เกี่ยวกับการทำงานสร้างเสริมสุขภาพในชุมชน เข้าใจชุมชน สามารถร่วมกำหนดและแก้ไขปัญหาสุขภาพของชุมชนโดยอาศัยการมีส่วนร่วมของชุมชนได้ - สามารถคิด วิเคราะห์ และวางแผนการทำงานได้อย่างเหมาะสม - ได้ร่วมแลกเปลี่ยนเรียนรู้การทำงานสร้างเสริมสุขภาพในชุมชนกับเพื่อน อาจารย์ และบุคลากรที่เกี่ยวข้อง
2	กิจกรรมที่ 2	<p>นิสิตทันตแพทย์ชั้นปีที่ 5 ปีการศึกษา 2566</p> <ul style="list-style-type: none"> - สามารถนำความรู้ที่ได้จากการเรียนในวิชาทันตกรรมชุมชนมาประยุกต์ใช้ในการทำงานสร้างเสริมสุขภาพในชุมชนได้ - ได้เรียนรู้เกี่ยวกับการทำงานสร้างเสริมสุขภาพในชุมชน เข้าใจชุมชน สามารถร่วมกำหนดและแก้ไขปัญหาสุขภาพของชุมชนโดยอาศัยการมีส่วนร่วมของชุมชนได้ - สามารถคิด วิเคราะห์ และวางแผนการทำงานได้อย่างเหมาะสม - ได้ร่วมแลกเปลี่ยนเรียนรู้การทำงานสร้างเสริมสุขภาพในชุมชนกับเพื่อน อาจารย์ และบุคลากรที่เกี่ยวข้อง

8.2 กลุ่มเป้าหมาย (รายกิจกรรม)

เป้าหมาย	หน่วยนับ	จำนวน	
		กิจกรรมที่ 1	กิจกรรมที่ 2
จำนวนผู้เข้าร่วมโครงการจำนวนทั้งสิ้น	คน	62	57
นิสิต	คน	53	48
บุคลากรสายวิชาการ	คน	8	8
บุคลากรสายสนับสนุน	คน	1	1

8.3. กิจกรรม/เนื้อหาที่/แผนการใช้จ่ายงบประมาณที่จะดำเนินการ (รายกิจกรรม)

กิจกรรม	งบประมาณ (บาท)	ปีงบประมาณ พ.ศ. 2566 (บาท)											
		ไตรมาส 1			ไตรมาส 2			ไตรมาส 3			ไตรมาส 4		
		ต.ค.	พ.ย.	ธ.ค.	ม.ค.	ก.พ.	มี.ค.	เม.ย.	พ.ค.	มิ.ย.	ก.ค.	ส.ค.	ก.ย.
กิจกรรมที่ 1 กิจกรรมเรียนรู้และฝึกปฏิบัติงานการทำงานสร้างเสริมสุขภาพในชุมชนสำหรับนิสิตทันตแพทย์ชั้นปีที่ 5 ปีการศึกษา 2565													
<p>ขั้นวางแผนงาน (P)</p> <p>-ไม่มี เนื่องจากเป็นกิจกรรมต่อเนื่องปีงบประมาณ 2565</p>	-												
<p>ขั้นดำเนินการ (D)</p> <p>1.แบ่งกลุ่มนิสิตออกเป็น 5-7 กลุ่ม เข้าไปศึกษาเรียนรู้ และฝึกปฏิบัติงานสร้างเสริมสุขภาพในชุมชน</p> <p>2.นิสิตค้นคว้าเพื่อเตรียมออกปฏิบัติงาน</p> <p>3.นิสิตออกฝึกปฏิบัติงานภาคสนาม</p> <p>4.วิเคราะห์ข้อมูล</p>	38,400												

กิจกรรม	งบประมาณ (บาท)	ปีงบประมาณ พ.ศ. 2566 (บาท)											
		ไตรมาส 1			ไตรมาส 2			ไตรมาส 3			ไตรมาส 4		
		ต.ค.	พ.ย.	ธ.ค.	ม.ค.	ก.พ.	มี.ค.	เม.ย.	พ.ค.	มิ.ย.	ก.ค.	ส.ค.	ก.ย.
ขั้นสรุปและประเมินผล (C) - สรุปและประเมินผล	-						↔						
ขั้นปรับปรุงตามผลการประเมิน (A) - นำผลการประเมินมาประชุมเพื่อปรับปรุงโครงการในปีต่อไป	-						↔						
กิจกรรมที่ 2 กิจกรรมเรียนรู้และฝึกปฏิบัติงานการทำงานสร้างเสริมสุขภาพในชุมชนสำหรับนิสิตทันตแพทย์ชั้นปีที่ 5 ปีการศึกษา 2566													
ขั้นวางแผนงาน (P) 1. สำรวจพื้นที่ที่ใช้ในการฝึกปฏิบัติงานภาคสนาม 2. ประสานงานกับเจ้าหน้าที่ในพื้นที่	-							↔					
ขั้นดำเนินการ (D) 1. แบ่งกลุ่มนิสิตออกเป็น 3 กลุ่ม (สามารถเปลี่ยนแปลงเป็น 2-4 กลุ่ม ขึ้นกับจำนวนนิสิต) เข้าไปศึกษาเรียนรู้ และฝึกปฏิบัติงานสร้างเสริมสุขภาพในชุมชน 2. นิสิตค้นคว้าเพื่อเตรียมออกปฏิบัติงาน 3. นิสิตออกฝึกปฏิบัติงานภาคสนาม 4. วิเคราะห์ข้อมูล	30,300								↔				
ขั้นสรุปและประเมินผล (C) - ไม่มี เนื่องจากเป็นโครงการต่อเนื่องปีงบประมาณ 2566	-												↔
ขั้นปรับปรุงตามผลการประเมิน (A) - ไม่มี เนื่องจากเป็นโครงการต่อเนื่องปีงบประมาณ 2566	-												↔
รวม	68,700	-			38,400			-			30,300		

9. งบประมาณ

9.1 แหล่งงบประมาณ

งบประมาณรายได้ 68,700 บาท

แหล่งงบประมาณ : เงินงบประมาณรายได้ ประจำปีงบประมาณ 2566 กองทุนเพื่อการศึกษา แผนงานจัดการศึกษา อุดมศึกษา งานสนับสนุนการจัดการศึกษา สำนักงานเลขาธิการคณะ เงินอุดหนุน เงินอุดหนุนทั่วไป โครงการพัฒนากระบวนการจัดการเรียนการสอน โครงการเรียนรู้และฝึกปฏิบัติงานการทำงานสร้างเสริมสุขภาพในชุมชน

9.2 รายละเอียดค่าใช้จ่าย (จำแนกหมวดค่าใช้จ่ายเป็นไปตามระเบียบทางราชการ)

กิจกรรมที่ 1 กิจกรรมเรียนรู้และฝึกปฏิบัติงานการทำงานสร้างเสริมสุขภาพในชุมชนสำหรับนิสิตทันตแพทย์

ชั้นปีที่ 5 ปีการศึกษา 2565

ลำดับ	รายการ	รายได้ (บาท)
1	ค่าตอบแทนวิทยากรพิเศษ แหล่งฝึกที่ 3-7 รวมจำนวน 8 วัน อัตราวันละ 300 บาท / วัน/แหล่งฝึก (5 แหล่ง X 8 วัน X 300 บาท)	12,000
2	ค่าอาหารกลางวันและอาหารว่างผู้ปกครองและนักเรียน แหล่งฝึกที่ 3-7 (15 คน X 1 มื้อ X 100 บาท X 5 แหล่ง)	7,500
3	ค่าใช้จ่าย 1. ค่าใช้จ่ายในการเผยแพร่การเรียนการสอน - ค่าจัดทำโปสเตอร์เกี่ยวกับการสร้างเสริมสุขภาพ 2,000 - ค่าจัดพิมพ์สื่อการสอนเกี่ยวกับทันตกรรมชุมชน 2,000	
4	ค่าวัสดุสำนักงาน	1,400
5	ค่าวัสดุงานบ้านงานครัว	500
6	ค่าวัสดุวิทยาศาสตร์	1,000
7	ค่าวัสดุโฆษณาและเผยแพร่	1,000
8	ค่าวัสดุคอมพิวเตอร์	1,000
9	ค่ารถรับจ้างรับส่งนิสิต (5 ครั้ง X 2,000 บาท)	10,000
รวม		38,400

*หมายเหตุ ถ้าวัดใช้จ่ายภายในหมวดรายจ่ายแต่ละหมวด

กิจกรรมที่ 2 กิจกรรมเรียนรู้และฝึกปฏิบัติงานการทำงานสร้างเสริมสุขภาพในชุมชนสำหรับนิสิตทันตแพทย์

ชั้นปีที่ 5 ปีการศึกษา 2566

ลำดับ	รายการ	รายได้ (บาท)
1	ค่าตอบแทนวิทยากรพิเศษ แหล่งฝึกที่ 1-3 (จำนวนกลุ่มขึ้นกับการจัดตารางฝึก ปฏิบัติงานคลินิกจากงานการศึกษา) รวมจำนวน 8 วัน อัตราวันละ 300 บาท /วัน/แหล่งฝึก (3 แหล่ง X 8 วัน X 300 บาท)	7,200
2	ค่าอาหารกลางวันและอาหารว่างผู้ปกครองและนักเรียน แหล่งฝึกที่ 1-3 (15 คน X 1 มื้อ X 100 บาท X 3 แหล่ง)	4,500
3	ค่าใช้จ่าย 1. ค่าใช้จ่ายในการเผยแพร่การเรียนการสอน - ค่าจัดทำโปสเตอร์เกี่ยวกับการสร้างเสริมสุขภาพ 1,500 - ค่าจัดพิมพ์สื่อการสอนเกี่ยวกับทันตกรรมชุมชน 1,500	
4	ค่าวัสดุสำนักงาน	2,500
5	ค่าวัสดุงานบ้านงานครัว	1,600
6	ค่าวัสดุวิทยาศาสตร์	1,500
7	ค่าวัสดุโฆษณาและเผยแพร่	2,000
8	ค่าวัสดุคอมพิวเตอร์	2,000
9	ค่ารถรับจ้างรับส่งนิสิต (3 ครั้ง X 2,000 บาท)	6,000
รวม		30,300

*หมายเหตุ ถ้าวัดใช้จ่ายภายในหมวดรายจ่ายแต่ละหมวด

10. วัน เวลา และสถานที่ในการดำเนินการ

กิจกรรม	วัน เวลา ในการจัดกิจกรรม	สถานที่จัดกิจกรรม
กิจกรรมที่ 1	ตามตารางฝึกปฏิบัติงานคลินิกนิสิตชั้นปีที่ 5 ปีการศึกษา 2565	DT 2305 และแหล่งฝึกปฏิบัติงานต่างๆ
กิจกรรมที่ 2	ตามตารางฝึกปฏิบัติงานคลินิกนิสิตชั้นปีที่ 5 ปีการศึกษา 2566	DT 2305 และแหล่งฝึกปฏิบัติงานต่างๆ

11. ตัวชี้วัดความสำเร็จโครงการ (KPI)

ประเภท	ตัวชี้วัดความสำเร็จ (KPI)
กิจกรรมที่ 1 กิจกรรมเรียนรู้และฝึกปฏิบัติงานการทำงานสร้างเสริมสุขภาพในชุมชนสำหรับนิสิตทันตแพทย์ชั้นปีที่ 5 ปีการศึกษา 2565	
<input checked="" type="checkbox"/> ปริมาณ	- นิสิตทันตแพทย์ชั้นปีที่ 5 ปีการศึกษา 2565 ร้อยละ 100 เข้าร่วมฝึกปฏิบัติงาน
<input checked="" type="checkbox"/> คุณภาพ	- นิสิตร้อยละ 100 สามารถคิด วิเคราะห์ และดำเนินกิจกรรมสร้างเสริมสุขภาพร่วมกับชุมชนได้อย่างมีส่วนร่วม
<input checked="" type="checkbox"/> เวลา	- สามารถดำเนินการแล้วเสร็จภายในเวลาที่กำหนด
<input checked="" type="checkbox"/> ต้นทุน	- ไม่เกินงบประมาณที่กำหนดไว้
กิจกรรมที่ 2 กิจกรรมเรียนรู้และฝึกปฏิบัติงานการทำงานสร้างเสริมสุขภาพในชุมชนสำหรับนิสิตทันตแพทย์ชั้นปีที่ 5 ปีการศึกษา 2566	
<input checked="" type="checkbox"/> ปริมาณ	- นิสิตทันตแพทย์ชั้นปีที่ 5 ปีการศึกษา 2566 ร้อยละ 100 เข้าร่วมฝึกปฏิบัติงาน
<input checked="" type="checkbox"/> คุณภาพ	- นิสิตร้อยละ 100 สามารถคิด วิเคราะห์ และดำเนินกิจกรรมสร้างเสริมสุขภาพร่วมกับชุมชนได้อย่างมีส่วนร่วม
<input checked="" type="checkbox"/> เวลา	- สามารถดำเนินการแล้วเสร็จภายในเวลาที่กำหนด
<input checked="" type="checkbox"/> ต้นทุน	- ไม่เกินงบประมาณที่กำหนดไว้

12. ตัวชี้วัดประกอบการประกันคุณภาพตามเกณฑ์มาตรฐาน

AUN-QA เกณฑ์คุณภาพที่.....1.1.....

EdPEx หมวดที่.....1.2.....

13. ผลที่คาดว่าจะได้รับ

13.1 นิสิตได้เรียนรู้การทำงานสร้างเสริมสุขภาพ

13.2 นิสิตมีความตื่นตัวในการทำงานสร้างเสริมสุขภาพ

13.3 นิสิตได้เรียนรู้การทำงานเป็นทีม

13.4 นิสิตสามารถคิด วิเคราะห์ อภิปราย และนำเสนอข้อมูลได้อย่างเป็นระบบ

13.5 นิสิตเห็นรูปแบบการทำงานที่หลากหลาย สามารถนำไปปรับใช้ได้สอดคล้องกับบริบทของตนเอง

โครงการตามแผนปฏิบัติการประจำปีงบประมาณ พ.ศ. 2566 มหาวิทยาลัยนเรศวร
หน่วยงาน คณะทันตแพทยศาสตร์

1. รหัสโครงการ ทพ.1004/66
ชื่อโครงการ โครงการฝึกอบรมทันตแพทย์ประจำบ้าน เพื่อวุฒิบัตร/อนุมัติบัตรแสดงความรู้ความชำนาญในการประกอบวิชาชีพทันตกรรม สาขาทันตกรรมจัดฟัน รุ่นที่ 3 ปีการศึกษา 2565 (ต่อเนื่องปีการศึกษา 2562)
- 1.1 กิจกรรมที่ 1 กิจกรรมอบรมเชิงปฏิบัติการ เรื่อง “คลินิกทันตกรรมจัดฟัน” ปีการศึกษา 2565
1.2 กิจกรรมที่ 2 กิจกรรมสัมมนาเชิงปฏิบัติการ เรื่อง “การเตรียมความพร้อมในการสอบวุฒิบัตรเพื่อความรู้ความชำนาญ สาขาทันตกรรมจัดฟัน” ปีการศึกษา 2565
1.3 กิจกรรมที่ 3 กิจกรรมการให้บริการทันตกรรมจัดฟันนอกสถานที่
- โครงการตามยุทธศาสตร์ (Strategic project) โครงการตามภารกิจ (Function project) โครงการงานประจำ (Routine project)

2. ความสอดคล้องกับพันธกิจมหาวิทยาลัย

- การผลิตบัณฑิต หลัก..... รอง..... การวิจัย หลัก..... รอง.....
 การบริการวิชาการแก่สังคม หลัก.. ✓ รอง..... การทำนุบำรุงศิลปวัฒนธรรม หลัก..... รอง.....
 การบริหารจัดการ หลัก..... รอง.....

3. ความสอดคล้องกับแผนระดับต่าง ๆ

3.1 (ร่าง) ยุทธศาสตร์มหาวิทยาลัยนเรศวร พ.ศ. 2566 – 2570

- ยุทธศาสตร์ที่ 1 Quality Entrepreneurship Oriented Education
 SO1: Personalized education SO2: Faculty Excellence
 SO3: NU Global Technology Platform SO4: Student and Alumni engagement
- ยุทธศาสตร์ที่ 2 Global and Frontier Research
 SO5: NU Research Ecosystem Development (Research International Exposure & Linkage)
- ยุทธศาสตร์ที่ 3 Knowledge-driven innovative society
 SO6: University and Society Collaboration for sustainable well-being
 SO7: Innovation-driven economic community
- ยุทธศาสตร์ที่ 4 Cultural Ecosystem Service
 SO8: Local Wisdom and Cultural Diversity Knowledge Management
 SO9: Uplift Local Wisdom for Creative Economy
- ยุทธศาสตร์ที่ 5 Sustainability Organization
 SO10: Digital Transformations SO11: Modern HR management
 SO12: SDGs SO13: EdPEX
 SO14: Resources Management (Asset Management/Resource Allocation)

3.2 แผนพัฒนาฯ ของคณะ/หน่วยงาน

- ประเด็นยุทธศาสตร์ที่.....3.....กลยุทธ์ที่.....3.1.....มาตรการที่.....3.1.4..... หลัก... ✓ ... รอง.....
 ประเด็นยุทธศาสตร์ที่.....5.....กลยุทธ์ที่.....5.3.....มาตรการที่.....5.3.2..... หลัก..... รอง.... ✓

4. ภาพรวมโครงการ/การดำเนินงาน

- 4.1 ภายใต้อำนาจงาน แผนงานบริการวิชาการแก่สังคม
4.2 ลักษณะโครงการ โครงการที่ใช้งบประมาณ โครงการที่ไม่ใช้งบประมาณ
4.3 วิธีการดำเนินงาน ดำเนินการเอง จัดจ้าง
4.4 รหัส GFMS ของโครงการ(ถ้ามี)

5. ผู้รับผิดชอบ

5.1	หน่วยงานที่รับผิดชอบ	ภาควิชาทันตกรรมป้องกัน สาขาทันตกรรมจัดฟัน
5.2	ผู้รับผิดชอบ	ผศ.ทพญ.รัชวรรณ ตัมศลารักษ์ โทร 6066
5.3	ผู้ประสานงาน	นางสาวณัฐยาภรณ์ คำเหลือง โทร 6066
5.4	ผู้รายงานผล	นางสาวณัฐยาภรณ์ คำเหลือง โทร 6066

6. หลักการและเหตุผล

โครงการฝึกอบรมทันตแพทย์ประจำบ้านเพื่อวุฒิบัตร/อนุมัติบัตรแสดงความรู้ความชำนาญในการประกอบวิชาชีพทันตกรรม สาขาทันตกรรมจัดฟัน รุ่นที่ 1 ในปีการศึกษา 2557 รุ่นที่ 2 ปีการศึกษา 2559 และรุ่นที่ 3 ปีการศึกษา 2562 ซึ่งผู้เข้ารับการฝึกอบรมต้องศึกษาต่อเนื่อง 3 ปี แต่ไม่เกิน 6 ปี และเพื่อรองรับความต้องการของทันตแพทย์ทั่วไปที่ประสงค์จะเพิ่มพูนประสบการณ์การปฏิบัติงานในสาขาวิชาทันตกรรมจัดฟัน นั้น

และในปีการศึกษา 2565 คณะทันตแพทยศาสตร์ มหาวิทยาลัยนเรศวร ได้ดำเนินโครงการต่อเนื่องจากปีการศึกษา 2562 ซึ่งผู้เข้าร่วมโครงการฝึกอบรมดังกล่าว เป็นผู้เข้ารับการฝึกอบรม รุ่นที่ 3 (ผู้เข้าร่วมโครงการไม่ได้เรียนควบคู่กับหลักสูตรวิทยาศาสตร์มหาบัณฑิต สาขาทันตแพทยศาสตร์)

ทั้งนี้ ผู้ผ่านการฝึกอบรมโครงการฝึกอบรมทันตแพทย์ประจำบ้าน เพื่อวุฒิบัตร/อนุมัติบัตรแสดงความรู้ความชำนาญในการประกอบวิชาชีพทันตกรรม สาขาทันตกรรมจัดฟัน สามารถสมัครสอบเพื่อวุฒิบัตร/อนุมัติบัตร สาขาทันตกรรมจัดฟัน ซึ่งมีการจัดสอบทุกปีโดยคณะกรรมการฝึกอบรมและสอบสาขาทันตกรรมจัดฟันร่วมกับราชวิทยาลัยทันตแพทย์แห่งประเทศไทย และทันตแพทยสภา

7. วัตถุประสงค์โครงการ

7.1 วัตถุประสงค์ทั่วไป

เพื่อฝึกอบรมทันตแพทย์ทั่วไปให้มีความรู้ ความชำนาญเฉพาะทางในสาขาทันตกรรมจัดฟันที่ได้มาตรฐานในระดับสากล มีเจตคติที่ดีต่อวิชาชีพ มีคุณธรรมและจริยธรรม มีมนุษยสัมพันธ์ที่ดีต่อผู้ป่วยและผู้เกี่ยวข้องทุกระดับ โดยคำนึงถึงความก้าวหน้าและปรับปรุงตนเองอย่างสม่ำเสมอด้านวิชาการ เพื่อประโยชน์ต่อสังคมและประเทศชาติและเพื่อรองรับความต้องการของทันตแพทย์ทั่วไปที่ประสงค์จะเพิ่มพูนประสบการณ์การปฏิบัติงานในสาขาวิชาทันตกรรมจัดฟัน

7.2 วัตถุประสงค์เฉพาะ เพื่อให้ผู้เข้ารับการฝึกอบรมมีความรู้ ความสามารถดังต่อไปนี้

- 7.2.1 มีความรู้ความชำนาญอย่างสูงทางทันตกรรมจัดฟันในภาคทฤษฎีและภาคปฏิบัติ ทั้งในแนวทแยงและแนวลึก
- 7.2.2 ตรวจ วิเคราะห์ และวินิจฉัยความผิดปกติของการสบฟัน โครงสร้างใบหน้า ขากรรไกร ตามหลักเกณฑ์ทางวิทยาศาสตร์และความรู้พื้นฐานที่ทันสมัย
- 7.2.3 จำแนกความผิดปกติของการพัฒนาการสบฟันที่มีผลต่อการเจริญเติบโตโครงสร้างใบหน้าและขากรรไกร สามารถจัดการวางแผนและทำนายผลการรักษาได้
- 7.2.4 ให้การรักษาทางทันตกรรมจัดฟันเบื้องต้นถึงชนิดซับซ้อนได้ รวมทั้งให้คำปรึกษาแก่ทันตแพทย์ที่เกี่ยวข้อง เพื่อประโยชน์ของผู้ป่วย
- 7.2.5 ให้ความร่วมมือในการวางแผนการรักษาและให้การรักษาร่วมกับทันตแพทย์เฉพาะทางสาขาอื่นได้อย่างดี
- 7.2.6 มีความรับผิดชอบและพัฒนาตนเองทางวิชาการเพื่อความรู้ที่ทันสมัยสม่ำเสมอ
- 7.2.7 มีความรู้พื้นฐานเกี่ยวกับกระบวนการทำงานวิจัยและเสนอผลงานวิจัยได้
- 7.2.8 มีความสามารถในการถ่ายทอดความรู้ อภิปรายปัญหาทางวิชาการอย่างมีประสิทธิภาพ
- 7.2.9 มีความสามารถในการวิจารณ์และประเมินผลงานวิจัยทางทันตแพทยศาสตร์
- 7.2.10 เข้าร่วมประชุมวิชาการนอกสถาบันในประเทศหรือต่างประเทศอย่างน้อยปีละ 1 ครั้ง

8. กิจกรรม/เป้าหมายของโครงการ

8.1. เป้าหมายการดำเนินงาน

เชิงผลผลิต(Output)	ทันตแพทย์ทั่วไปได้พัฒนาความรู้ ความสามารถด้านทันตกรรมจัดฟัน
เชิงผลลัพธ์(Outcome)	ผู้ผ่านการฝึกอบรมสามารถสอบผ่านและได้รับวุฒิปริญญาตรี/อนุปริญญาตรี แสดงความรู้ความชำนาญในการประกอบวิชาชีพทันตกรรม สาขาทันตกรรมจัดฟัน จากราชวิทยาลัยทันตแพทย์แห่งประเทศไทยและทันตแพทยสภา

ลำดับ	กิจกรรม	วัตถุประสงค์กิจกรรม
1	กิจกรรมที่ 1	<ol style="list-style-type: none"> 1. เพื่อให้ผู้เข้าร่วมกิจกรรมสามารถให้การรักษาทางทันตกรรมจัดฟันที่เหมาะสมอย่างต่อเนื่องในคลินิก 2. เพื่อให้ผู้เข้าร่วมกิจกรรมสามารถประเมินผลระหว่างการรักษา รวมทั้งการรักษาผู้ป่วยที่ถูกส่งตัวมาเพื่อการรักษาต่อทางทันตกรรมจัดฟัน และการรักษาทางทันตกรรมจัดฟันร่วมกับการรักษาทางคลินิกอื่น ๆ ในลักษณะพหุสาขา 3. เพื่อเน้นให้ผู้เข้าร่วมกิจกรรมมีจรรยาบรรณของผู้ประกอบวิชาชีพและการให้บริการอย่างมีจริยธรรม
2	กิจกรรมที่ 2	<ol style="list-style-type: none"> 1. เพื่อประเมินความรู้ ความสามารถ และการใช้ทักษะของผู้เข้าร่วมกิจกรรมที่ได้รับ จากการรักษาผู้ป่วยที่มีปัญหาการสบฟันผิดปกติ 2. เพื่อให้ผู้เข้าร่วมกิจกรรมสามารถอธิบายขั้นตอนในการรักษาทางทันตกรรมจัดฟันและผลแทรกซ้อนที่อาจเกิดขึ้นได้จากการรักษา 3. เพื่อเป็นแนวทางในการสอบวัดความรู้ปากเปล่าของผู้เข้าร่วมกิจกรรม ก่อนการสอบกับทางราชวิทยาลัยทันตแพทย์แห่งประเทศไทย
3	กิจกรรมที่ 3	<ol style="list-style-type: none"> 1. เพื่อพัฒนาทักษะการให้บริการรักษาทางทันตกรรมจัดฟันสำหรับผู้ป่วยปากแหว่งเพดานโหว่แก่ผู้เข้าร่วมโครงการ 2. เพื่อปลูกฝังการมีจิตอาสาให้แก่ผู้เข้าร่วมโครงการ 3. เพื่อพัฒนาความรู้ด้านงานวิจัยที่เกี่ยวข้องกับการรักษาผู้ป่วยปากแหว่งเพดานโหว่ 4. เพื่อเป็นการให้บริการทางวิชาการสู่สังคม

8.2 กลุ่มเป้าหมาย (รายกิจกรรม)

เป้าหมาย	หน่วยนับ	จำนวน		
		กิจกรรมที่ 1	กิจกรรมที่ 2	กิจกรรมที่ 3
จำนวนผู้เข้าร่วมโครงการจำนวนทั้งสิ้น	คน	12	21	10
ผู้เข้าร่วมโครงการ	คน	4	4	4
บุคลากรสายวิชาการ	คน	4	4	2
บุคลากรสายสนับสนุน	คน	1	1	4
วิทยากร	คน	3	12	-

8.3. กิจกรรม/เนื้อหาที่/แผนการใช้จ่ายงบประมาณที่จะดำเนินการ (รายกิจกรรม)

กิจกรรมที่ 1 กิจกรรมอบรมเชิงปฏิบัติการ เรื่อง “คลินิกทันตกรรมจัดฟัน” ปีการศึกษา 2565

กิจกรรม	ปีงบประมาณ 2565						ปีงบประมาณ 2566						
	เม.ย.	พ.ค.	มิ.ย.	ก.ค.	ส.ค.	ก.ย.	ต.ค.	พ.ย.	ธ.ค.	ม.ค.	มี.ค.	เม.ย.	พ.ค.
ชั้นวางแผนงาน (P)													
1. ประสานวิทยากร	↔												
2. เขียนร่างกิจกรรม		↔											
ชั้นดำเนินการ (D)													
1. เขียนกิจกรรมเสนอเพื่ออนุมัติ		↔											
2. จัดทำหนังสือเชิญวิทยากร		↔											
3. ดำเนินการตามกิจกรรม			←										→
ชั้นสรุปและประเมินผล (C)													
1. ประเมินผลกิจกรรม				←									→
ชั้นปรับปรุงตามผลการประเมิน(A)													
1. ติดตามปรับปรุงตามผลการประเมิน													↔

กิจกรรมที่ 2 กิจกรรมสัมมนาเชิงปฏิบัติการ เรื่อง “การเตรียมความพร้อมในการสอบวุฒิปัตร์เพื่อความรู้ความชำนาญ สาขาทันตกรรมจัดฟัน” ปีการศึกษา 2565

กิจกรรม	ปีงบประมาณ 2565						ปีงบประมาณ 2566						
	เม.ย.	พ.ค.	มิ.ย.	ก.ค.	ส.ค.	ก.ย.	ต.ค.	พ.ย.	ธ.ค.	ม.ค.	มี.ค.	เม.ย.	พ.ค.
ชั้นวางแผนงาน (P)													
1. ประสานวิทยากร		↔											
2. เขียนร่างกิจกรรม		↔											
ชั้นดำเนินการ (D)													
1. เขียนกิจกรรมเสนอเพื่ออนุมัติ		↔											
2. จัดทำหนังสือเชิญวิทยากร		↔											
3. ดำเนินการตามกิจกรรม			←										→
ชั้นสรุปและประเมินผล (C)													
1. ประเมินผลกิจกรรม													↔
ชั้นปรับปรุงตามผลการประเมิน(A)													
1. ติดตามปรับปรุงตามผลการประเมิน													↔

กิจกรรมที่ 3 กิจกรรมการให้บริการทันตกรรมจัดฟันนอกสถานที่

กิจกรรม	ปีงบประมาณ 2565						ปีงบประมาณ 2566						
	เม.ย.	พ.ค.	มิ.ย.	ก.ค.	ส.ค.	ก.ย.	ต.ค.	พ.ย.	ธ.ค.	ม.ค.	มี.ค.	เม.ย.	พ.ค.
ชั้นวางแผนงาน (P)													
1. ประสานวิทยากร	↔												
2. เขียนร่างกิจกรรม	↔												
ชั้นดำเนินการ (D)													
1. เขียนกิจกรรมเสนอเพื่ออนุมัติ		↔											
2. ดำเนินการตามกิจกรรม			←										→
ชั้นสรุปและประเมินผล (C)													
1. ประเมินผลกิจกรรม			←										→
ชั้นปรับปรุงตามผลการประเมิน(A)													
1. ติดตามปรับปรุงตามผลการประเมิน													↔

9. งบประมาณ

9.1 แหล่งงบประมาณ

งบประมาณรายได้ (รับฝาก) 1,425,927.90 บาท

แหล่งงบประมาณ : เงินงบประมาณรายได้ ประจำปีงบประมาณ 2565 และปีงบประมาณ 2566 แผนงานบริการวิชาการแก่สังคม งานบริการวิชาการแก่ชุมชน สำนักงานเลขาธิการคณะทันตแพทยศาสตร์ กองทุนอื่น กองทุนเงินนอกระบบงบประมาณ เงินรับฝากเงินรับฝากรายได้ โครงการฝึกอบรมทันตแพทย์ประจำบ้านเพื่อวุฒิบัตร/อนุมัติบัตรแสดงความรู้ความชำนาญในการประกอบวิชาชีพทันตกรรม สาขาทันตกรรมจัดฟัน

9.2 รายละเอียดค่าใช้จ่ายทั้งโครงการ (จำแนกหมวดค่าใช้จ่ายเป็นไปตามระเบียบทางราชการ)

ข้อมูล	รายการ	จำนวนเงิน (บาท)	
รายรับ	1. ยอดยกมาจากปีการศึกษา 2564	1,345,927.90	
	2. ค่าลงทะเบียนรักษาสภาพการเป็นผู้เข้ารับการฝึกอบรม สำหรับผู้เข้าฝึกอบรม รุ่นที่ 3 ปีการศึกษา 2565 (20,000 บาท x 4 ราย)	80,000.00	
	รวมรายรับ	1,425,927.90	
รายจ่าย	1. ค่าใช้จ่าย		
	1.1 หักร้อยละ 10 ให้แก่มหาวิทยาลัยนเรศวร (ค่าลงทะเบียนรักษาสภาพข้อ 2) (80,000 บาท x 10%)	8,000	
	2. ค่าตอบแทน ใช้สอย และวัสดุ		
	2.1 ค่าตอบแทน		
	2.1.1 ค่าตอบแทนสำหรับวิทยากร	257,500	
	2.1.2 ค่าตอบแทนสำหรับผู้ปฏิบัติงานนอกเวลาราชการ	5,000	
	2.2 ค่าใช้สอย		
	2.2.1 ค่าใช้จ่ายสำหรับผู้เข้ารับการฝึกอบรม เข้าร่วมการประชุม อบรม สัมมนาวิชาการในประเทศ ได้แก่ ค่าลงทะเบียน ค่าที่พัก ค่าพาหนะเดินทาง โดยเบิกจ่ายตามจริงไม่เกิน 20,000 บาทต่อราย/ปี หรือไม่เกิน 60,000 บาทต่อรายตลอดหลักสูตรการฝึกอบรม	81,777.90	
	2.2.2 ค่าใช้จ่ายสำหรับผู้เข้ารับการฝึกอบรมเฉพาะปีการศึกษา 2565 เข้าร่วมโครงการเสริมสร้างสมรรถนะ ทักษะศึกษาดูงาน ทั้งในประเทศและต่างประเทศ โดยเบิกจ่ายตามจริงตลอดหลักสูตรการฝึกอบรม ไม่เกิน 100,000 บาท/ราย/ปี (ไม่รวมค่าใช้จ่ายข้อ 3.2.3)	400,000	
	2.2.3 ค่าเดินทางไปราชการสำหรับบุคลากรคณะทันตแพทยศาสตร์ (สำหรับเดินทางไปราชการภายในประเทศ)	30,000	
	2.2.4 ค่าเดินทางไปราชการสำหรับบุคลากรคณะทันตแพทยศาสตร์ (สำหรับเดินทางไปราชการต่างประเทศ)	300,000	
	2.2.5 ค่าเดินทางมาราชการสำหรับวิทยากร (นอกมหาวิทยาลัยนเรศวร)	170,976	
	2.2.6 ค่าเช่ารถ/ค่าเช่าสถานที่/ค่าเช่าอุปกรณ์โสตทัศน/ค่าเบี้ยเลี้ยง	30,000	
	2.2.7 ค่ารับรอง	10,000	
	2.2.8 ค่าของที่ระลึก	10,000	
	3.3 ค่าวัสดุ		
	3.3.1 วัสดุวิทยาศาสตร์หรือการแพทย์/วัสดุสิ้นเปลือง/วัสดุโฆษณาและเผยแพร่/วัสดุเครื่องแต่งกาย/วัสดุสำนักงาน/วัสดุคอมพิวเตอร์/วัสดุก่อสร้าง/วัสดุไฟฟ้าและวิทยุ/วัสดุงานบ้านงานครัว/วัสดุการเกษตร/วัสดุเชื้อเพลิงและหล่อลื่น/วัสดุอื่น ๆ	115,674	
	3.4 ค่าใช้จ่ายอื่น ๆ		
	3.4.1 ค่าใช้จ่ายอื่น ๆ (ตามที่โครงการฯ มีความจำเป็นต้องใช้ และตามหมายเหตุข้อที่ 2)	7,000	
	4. ค่าครุภัณฑ์		
	4.1 ครุภัณฑ์วิทยาศาสตร์และการแพทย์/ครุภัณฑ์ประกอบอาคาร/ครุภัณฑ์สำนักงาน/ครุภัณฑ์โฆษณาและเผยแพร่/ครุภัณฑ์คอมพิวเตอร์ (ที่เกี่ยวข้องกับผู้เข้ารับการฝึกอบรม)	-	
		รวมค่าใช้จ่าย	1,425,927.90

- หมายเหตุ: 1. ถัวเฉลี่ยจ่ายทุกรายการ
2. ยอดหักร้อยละ 5 ของเงินงบประมาณรายได้รับฝากที่ได้รับทั้งหมด (ค่าลงทะเบียนปีการศึกษา 2565) ให้แก่คณะฯ ตามมติคณะกรรมการประจำคณะครั้งที่ 7/2563 จำนวน 4,000 บาท
3. กรณีค่าใช้จ่ายสำหรับผู้เข้ารับการฝึกอบรม (ข้อ 2.2.1) เมื่อใช้ในปีการศึกษานั้น ๆ ไม่หมดสามารถนำเงินส่วนที่เหลือมาใช้สะสมได้อีกในปีถัดไป
4. เมื่อมีกำหนดการเดินทางไปราชการจะแจ้งให้ทราบอีกครั้ง
5. กรณีค่าใช้จ่ายสำหรับผู้เข้ารับการฝึกอบรม (ข้อ 2.2.1) เมื่อใช้ในปีการศึกษานั้น ๆ ไม่หมดสามารถนำเงินส่วนที่เหลือมาใช้สะสมได้อีกในปีถัดไป

รายละเอียดค่าใช้จ่ายแยกเป็นรายการกิจกรรม

กิจกรรมที่ 1 กิจกรรมอบรมเชิงปฏิบัติการ เรื่อง “คลินิกทันตกรรมจัดฟัน” ปีการศึกษา 2565

ลำดับ	รายการ	รายได้เงินรับฝาก (บาท)
1	ค่าตอบแทนวิทยากร 3 คน อัตราชั่วโมงละ 600 บาท	228,600
2	ค่าเดินทางวิทยากร โดยเบิกตามสิทธิ์	79,216
3	ค่าที่พักสำหรับวิทยากร โดยเบิกตามสิทธิ์	15,990
รวม		323,806

*หมายเหตุ ถัวเฉลี่ยจ่ายทุกรายการ

กิจกรรมที่ 2 กิจกรรมสัมมนาเชิงปฏิบัติการ เรื่อง “การเตรียมความพร้อมในการสอบวุฒิบัตรเพื่อความรู้ความชำนาญ สาขาทันตกรรมจัดฟัน” ปีการศึกษา 2565

ลำดับ	รายการ	รายได้เงินรับฝาก (บาท)
1	ค่าตอบแทนวิทยากร 8 ราย (จำนวน 6 ชั่วโมง อัตรา 600 บาท/ชั่วโมง) (600 บาท x 6 ชั่วโมง x 8 ราย)	28,800
2	ค่าเดินทาง (ไป-กลับ) ของวิทยากร โดยเบิกตามสิทธิ์	60,000
3	ค่าที่พักสำหรับวิทยากร โดยเบิกตามสิทธิ์	15,000
4	ค่าเลี้ยงรับรองสำหรับวิทยากร โดยเบิกตามสิทธิ์	2,000
5	ค่าวัสดุสำนักงาน	1,000
6	ค่าของที่ระลึก	7,000
รวม		113,800

*หมายเหตุ ถัวเฉลี่ยจ่ายทุกรายการ

กิจกรรมที่ 3 กิจกรรมการให้บริการทันตกรรมจัดฟันนอกสถานที่

ลำดับ	รายการ	รายได้เงินรับฝาก (บาท)
1	ค่าเบี้ยเลี้ยง	2,880
2	ค่าเช่ารถตู้พร้อมน้ำมันเชื้อเพลิงและพนักงานขับรถ	15,600
3	ค่าวัสดุเชื้อเพลิงและหล่อลื่น	21,520
รวม		40,000

*หมายเหตุ ถัวเฉลี่ยจ่ายทุกรายการ

10. วัน เวลา และสถานที่ในการดำเนินการ

กิจกรรม	วัน เวลา ในการจัดกิจกรรม	สถานที่จัดกิจกรรม
กิจกรรมที่ 1	ตั้งแต่เดือน มิถุนายน 2565 - พฤษภาคม 2566	ห้อง DT3301 ชั้น 3 อาคารโรงพยาบาลทันตกรรม คณะทันตแพทยศาสตร์ มหาวิทยาลัยนเรศวร
กิจกรรมที่ 2	ครั้งที่ 1 ในวันพุธที่ 27 กรกฎาคม 2565 ครั้งที่ 2 เดือน กุมภาพันธ์ 2566	ผ่านช่องทางสื่อออนไลน์ ผ่านโปรแกรม Zoom ณ คณะทันตแพทยศาสตร์ มหาวิทยาลัยนเรศวร
กิจกรรมที่ 3	ตั้งแต่เดือนมิถุนายน 2565 – พฤษภาคม 2566 โดยให้บริการเดือนละ 1 ครั้ง	โรงพยาบาลสวรรค์ประชารักษ์ จังหวัดนครสวรรค์

11. ตัวชี้วัดความสำเร็จโครงการ (KPI)

ประเภท	ตัวชี้วัดความสำเร็จ (KPI)
กิจกรรมที่ 1 กิจกรรมอบรมเชิงปฏิบัติการ เรื่อง “คลินิกทันตกรรมจัดฟัน” ปีการศึกษา 2565	
<input checked="" type="checkbox"/> ปริมาณ	ผู้เข้าร่วมกิจกรรมไม่น้อยกว่าร้อยละ 80
<input checked="" type="checkbox"/> คุณภาพ	ผู้เข้าร่วมกิจกรรมผ่านการอบรมตามวัตถุประสงค์ที่กำหนด
<input checked="" type="checkbox"/> เวลา	ไม่เกินระยะเวลา
<input checked="" type="checkbox"/> ต้นทุน	ไม่เกินงบประมาณที่ตั้งไว้
กิจกรรมที่ 2 กิจกรรมสัมมนาเชิงปฏิบัติการ เรื่อง “การเตรียมความพร้อมในการสอบวุฒิปัตร์เพื่อความรู้ความชำนาญสาขาทันตกรรมจัดฟัน” ปีการศึกษา 2565	
<input checked="" type="checkbox"/> ปริมาณ	ผู้เข้าร่วมกิจกรรมไม่น้อยกว่าร้อยละ 80
<input checked="" type="checkbox"/> คุณภาพ	ผู้เข้าร่วมกิจกรรมผ่านการอบรมตามวัตถุประสงค์ที่กำหนด
<input checked="" type="checkbox"/> เวลา	ไม่เกินระยะเวลา
<input checked="" type="checkbox"/> ต้นทุน	ไม่เกินงบประมาณที่ตั้งไว้
กิจกรรมที่ 3 กิจกรรมการให้บริการทันตกรรมจัดฟันนอกสถานที่	
<input checked="" type="checkbox"/> ปริมาณ	ผู้เข้าร่วมกิจกรรมไม่น้อยกว่าร้อยละ 80
<input checked="" type="checkbox"/> คุณภาพ	ผู้เข้าร่วมกิจกรรมผ่านการอบรมตามวัตถุประสงค์ที่กำหนด
<input checked="" type="checkbox"/> เวลา	ไม่เกินระยะเวลา
<input checked="" type="checkbox"/> ต้นทุน	ไม่เกินงบประมาณที่ตั้งไว้

12. ตัวชี้วัดประกอบการประกันคุณภาพตามเกณฑ์มาตรฐาน

AUN-QA เกณฑ์คุณภาพที่.....3.3.....

EdPEX หมวดที่.....7.1.....

13. ผลที่คาดว่าจะได้รับ

ผลที่คาดว่าจะได้รับสำหรับกิจกรรมที่ 1

1. สามารถวางแผนการแก้ไขความพิการบนใบหน้าและกะโหลกศีรษะ ได้อย่างมีประสิทธิภาพ
2. สามารถประเมินผลระหว่างการรักษา รวมทั้งการรักษาผู้ป่วยที่ถูกส่งตัวมาเพื่อการรักษาต่อทางทันตกรรมจัดฟัน และการรักษาทางทันตกรรมจัดฟันร่วมกับการรักษาทางคลินิกอื่น ๆ ในลักษณะพหุสาขา
3. มีจรรยาบรรณของผู้ประกอบวิชาชีพและการให้บริการอย่างมีจริยธรรม

ผลที่คาดว่าจะได้รับสำหรับกิจกรรมที่ 2

1. สามารถประมวลความรู้ ความสามารถ และทักษะของตนเองได้ จากการรักษาผู้ป่วยที่มีปัญหาการสบฟันผิดปกติ
2. สามารถอธิบายขั้นตอนในการรักษาทางทันตกรรมจัดฟันและผลแทรกซ้อนที่อาจเกิดขึ้นจากการรักษาได้
3. สามารถใช้ทักษะความรู้และประสบการณ์ที่ได้รับจากการรักษาผู้ป่วยที่มีปัญหาการสบฟันผิดปกติ สอบวัดความรู้กับทางราชวิทยาลัยทันตแพทย์แห่งประเทศไทยได้

ผลที่คาดว่าจะได้รับสำหรับกิจกรรมที่ 3

1. ผู้เข้าร่วมโครงการได้เรียนรู้การให้บริการรักษาทางทันตกรรมจัดฟันแก่ผู้ป่วยปากแหว่งเพดานโหว่
2. ผู้เข้าร่วมโครงการได้เรียนรู้การทำงานร่วมกันเป็นทีม
3. ผู้เข้าร่วมโครงการได้รับความรู้ถึงวิทยาการใหม่ๆ ในการรักษาผู้ป่วยปากแหว่งเพดานโหว่
4. ผู้ป่วยปากแหว่งเพดานโหว่ได้รับการรักษาที่ดี ถูกต้อง เหมาะสมตามหลักวิชาการ

โครงการตามแผนปฏิบัติการประจำปีงบประมาณ พ.ศ. 2566 มหาวิทยาลัยนเรศวร
หน่วยงาน คณะทันตแพทยศาสตร์

1. รหัสโครงการ ทพ.1005/66
ชื่อโครงการ โครงการฝึกอบรมทันตแพทย์ (หลักสูตรประกาศนียบัตรบัณฑิตฯ) เพื่อเตรียมความพร้อมการสอบเพื่อสอบ
อนุมัติบัตรแสดงความรู้ความชำนาญในการประกอบวิชาชีพทันตกรรม สาขาทันตกรรมสำหรับเด็ก
ปีการศึกษา 2565
- 1.1 กิจกรรมที่ 1 กิจกรรมอบรมเชิงปฏิบัติการทางทันตกรรมชุมชนสำหรับกุมารทันตแพทย์
1.2 กิจกรรมที่ 2 กิจกรรมอบรมการใช้ยาสงบประสาทในงานทันตกรรมสำหรับเด็ก
1.3 กิจกรรมที่ 3 กิจกรรมอบรมทันตกรรมสำหรับผู้ป่วยที่ต้องได้รับการดูแลเป็นพิเศษ

โครงการตามยุทธศาสตร์ (Strategic project) โครงการตามภารกิจ (Function project) โครงการงานประจำ (Routine project)

2. ความสอดคล้องกับพันธกิจมหาวิทยาลัย

- การผลิตบัณฑิต หลัก..... รอง..... การวิจัย หลัก..... รอง.....
 การบริการวิชาการแก่สังคม หลัก... ✓ ... รอง..... การทำนุบำรุงศิลปวัฒนธรรม หลัก..... รอง.....
 การบริหารจัดการ หลัก..... รอง.....

3. ความสอดคล้องกับแผนระดับต่าง ๆ

3.1 (ร่าง) ยุทธศาสตร์มหาวิทยาลัยนเรศวร พ.ศ. 2566 – 2570

- ยุทธศาสตร์ที่ 1 Quality Entrepreneurship Oriented Education
 SO1: Personalized education SO2: Faculty Excellence
 SO3: NU Global Technology Platform SO4: Student and Alumni engagement
- ยุทธศาสตร์ที่ 2 Global and Frontier Research
 SO5: NU Research Ecosystem Development (Research International Exposure & Linkage)
- ยุทธศาสตร์ที่ 3 Knowledge-driven innovative society
 SO6: University and Society Collaboration for sustainable well-being
 SO7: Innovation-driven economic community
- ยุทธศาสตร์ที่ 4 Cultural Ecosystem Service
 SO8: Local Wisdom and Cultural Diversity Knowledge Management
 SO9: Uplift Local Wisdom for Creative Economy
- ยุทธศาสตร์ที่ 5 Sustainability Organization
 SO10: Digital Transformations SO11: Modern HR management
 SO12: SDGs SO13: EdPEX
 SO14: Resources Management (Asset Management/Resource Allocation)

3.2 แผนพัฒนาฯ ของคณะ/หน่วยงาน

- ประเด็นยุทธศาสตร์ที่.....3.....กลยุทธ์ที่.....3.1.....มาตรการที่.....3.1.4..... หลัก... ✓ ... รอง.....
 ประเด็นยุทธศาสตร์ที่.....5.....กลยุทธ์ที่.....5.3.....มาตรการที่.....5.3.2..... หลัก..... รอง... ✓

4. ภาพรวมโครงการ/การดำเนินงาน

- 4.1 ภายใต้อำนาจ แผนงานบริการวิชาการแก่สังคม
4.2 ลักษณะโครงการ โครงการที่ใช้งบประมาณ โครงการที่ไม่ใช้งบประมาณ
4.3 วิธีการดำเนินงาน ดำเนินการเอง จัดจ้าง
4.4 รหัส GFMS ของโครงการ(ถ้ามี)

5. ผู้รับผิดชอบ

5.1	หน่วยงานที่รับผิดชอบ	ภาควิชาทันตกรรมป้องกัน	
5.2	ผู้รับผิดชอบ	ผู้ช่วยศาสตราจารย์ ทันตแพทย์หญิง ดร.ฤดี สกุสิทธิ์	โทร 6873
		ผู้ช่วยศาสตราจารย์ ทันตแพทย์หญิง ดร.ศศิมา ภูวนันท์	โทร 6873
		อาจารย์ ทันตแพทย์หญิง สุปัญญา นัยวิกุล	โทร 6873
5.3	ผู้ประสานงาน	นางสาวณัฐิยาภรณ์ คำเหลือง	โทร 6033
5.4	ผู้รายงานผล	นางสาวณัฐิยาภรณ์ คำเหลือง	โทร 6033

6. หลักการและเหตุผล

เพื่อสนองนโยบายทางด้านทันตสาธารณสุขของประเทศและสร้างมาตรฐานวิชาชีพในการทำให้มารดาและเด็กปราศจากโรคฟันผุ มีสุขภาพช่องปากที่ดีนำไปสู่คุณภาพชีวิตที่ดีขึ้น การพัฒนาทันตแพทย์เพื่อวุฒิบัตร/อนุมัติบัตรแสดงความรู้ความชำนาญในการประกอบวิชาชีพทันตกรรม สาขาทันตกรรมสำหรับเด็ก ซึ่งจะมีการจัดสอบทุกปี โดยคณะอนุกรรมการฝึกอบรมและสอบ เพื่อเป็นผู้มีความรู้ ความชำนาญในการประกอบวิชาชีพทันตกรรม สาขาทันตกรรมสำหรับเด็ก ร่วมกับราชวิทยาลัยทันตแพทย์แห่งประเทศไทย และทันตแพทย์สภา คณะทันตแพทยศาสตร์ มหาวิทยาลัยนเรศวร เห็นถึงความสำคัญในการเตรียมความพร้อมในการสอบให้แก่ทันตแพทย์ที่มีความประสงค์ในการพัฒนาตนเอง เพื่อวุฒิบัตร/อนุมัติบัตรแสดงความรู้ความชำนาญ ในการประกอบวิชาชีพทันตกรรม สาขาทันตกรรมสำหรับเด็ก จึงได้จัดโครงการฝึกอบรมฯ เพื่อเตรียมความพร้อมในเรื่องความรู้ ทักษะและประสบการณ์ ในสาขาวิชาทันตกรรมสำหรับเด็ก ตามแนวทางที่ราชวิทยาลัยทันตแพทย์แห่งประเทศไทยกำหนด

7. วัตถุประสงค์

7.1 วัตถุประสงค์ทั่วไป เพื่อฝึกอบรมทันตแพทย์ทั่วไปให้มีความรู้ ความชำนาญเฉพาะทางในสาขาทันตกรรมสำหรับเด็กที่ได้มาตรฐานในระดับสากล มีเจตคติที่ดีต่อวิชาชีพ มีคุณธรรมและจริยธรรม มีมนุษยสัมพันธ์ที่ดีต่อผู้ป่วยและผู้เกี่ยวข้องทุกระดับ โดยคำนึงถึงความก้าวหน้าและปรับปรุงตนเองอย่างสม่ำเสมอด้านวิชาการ เพื่อประโยชน์ต่อสังคมและประเทศชาติและเพื่อรองรับความต้องการของทันตแพทย์ทั่วไปที่ประสงค์จะเพิ่มพูนความรู้และประสบการณ์การปฏิบัติงานในสาขาวิชาทันตกรรมสำหรับเด็ก โดยทันตแพทย์ที่ผ่านการฝึกอบรมจะมีคุณสมบัติ ดังนี้

7.1.1 มีเจตคติที่ดีต่อวิชาชีพและสังคม มีคุณธรรม จรรยาบรรณ และมีมนุษยสัมพันธ์ที่ดี

7.1.2 มีความรู้ทางวิทยาศาสตร์พื้นฐาน วิทยาศาสตร์การแพทย์พื้นฐาน สามารถประยุกต์ใช้เพื่อให้การตรวจวินิจฉัย และรักษาทางทันตกรรมสำหรับเด็กได้เป็นอย่างดี

7.1.3 มีความรู้และทักษะอย่างดีในสาขาทันตกรรมสำหรับเด็ก

7.1.4 มีความรู้และประสบการณ์ รวมทั้งสามารถพัฒนางานวิจัยสาขาทันตกรรมสำหรับเด็กได้อย่างต่อเนื่อง

7.2 วัตถุประสงค์เฉพาะ เพื่อให้ผู้เข้ารับการฝึกอบรมมีความรู้ ความสามารถดังต่อไปนี้

7.2.1 สามารถตรวจ วินิจฉัยและการให้ทันตกรรมป้องกันที่เหมาะสมควบคู่ไปกับการรักษา

7.2.2 วางแผนการรักษาพร้อมทางเลือกการรักษาอื่น ๆ ที่เหมาะสมให้แก่ผู้ป่วยได้

7.2.3 ให้การรักษาทางทันตกรรมสำหรับเด็กแบบองค์รวม

7.2.4 ให้การรักษาร่วมกับทันตแพทย์หรือบุคลากรทางการแพทย์สาขาอื่น ๆ ได้

7.2.5 สามารถทบทวนวรรณกรรม เพิ่มเติมความรู้ใหม่และนำเสนอรายงานผู้ป่วย

8. เป้าหมายของโครงการ

8.1. เป้าหมายการดำเนินงาน

เชิงผลผลิต (Output)	เตรียมความพร้อมในเรื่องความรู้ ทักษะและประสบการณ์ ในสาขาวิชาทันตกรรมสำหรับเด็ก ตามแนวทางที่ราชวิทยาลัยทันตแพทย์แห่งประเทศไทยกำหนด
เชิงผลลัพธ์ (Outcome)	ผลิตบัณฑิตหลักสูตรประกาศนียบัตรบัณฑิตทางวิทยาศาสตร์การแพทย์คลินิก สาขาวิชาทันตกรรมสำหรับเด็ก ให้มีความรู้ ความชำนาญเฉพาะทางในสาขาทันตกรรมสำหรับเด็กที่ได้มาตรฐานในระดับสากล มีเจตคติที่ดีต่อวิชาชีพ มีคุณธรรมและจริยธรรม มีมนุษยสัมพันธ์ที่ดีต่อผู้ป่วยและผู้เกี่ยวข้องทุกระดับ โดยคำนึงถึงความก้าวหน้าและปรับปรุงตนเองอย่างสม่ำเสมอด้านวิชาการ เพื่อประโยชน์ต่อสังคมและประเทศชาติและเพื่อรองรับความต้องการของทันตแพทย์ทั่วไปที่ประสงค์จะเพิ่มพูนความรู้และประสบการณ์การปฏิบัติงานในสาขาวิชาทันตกรรมสำหรับเด็ก

8.2 กลุ่มเป้าหมาย (รายกิจกรรม)

เป้าหมาย	หน่วยนับ	จำนวน
จำนวนผู้เข้าร่วมโครงการจำนวนทั้งสิ้น	คน	7
นิสิต	คน	2
บุคลากรสายวิชาการ	คน	3
บุคลากรสายสนับสนุน	คน	2
หลักสูตร ประกาศนียบัตรบัณฑิตทางวิทยาศาสตร์การแพทย์คลินิก	หลักสูตร	1

8.3. กิจกรรม/เนื้อหาที่/แผนการใช้จ่ายงบประมาณที่จะดำเนินการ (รายกิจกรรม)

กิจกรรม	งบประมาณ (บาท)	ปีงบประมาณ พ.ศ. 2565				ปีงบประมาณ พ.ศ. 2566								
		ไตรมาส 4				ไตรมาส 1			ไตรมาส 2			ไตรมาส 3		
		มิ.ย.	ก.ค.	ส.ค.	ก.ย.	ต.ค.	พ.ย.	ธ.ค.	ม.ค.	ก.พ.	มี.ค.	เม.ย.	พ.ค.	มิ.ย.
ขั้นวางแผนงาน (P) 1.ประสานงานกับ ผู้รับผิดชอบโครงการเพื่อ วางแผนงาน	-	↔												
ขั้นดำเนินการ (D) 1.ขออนุมัติโครงการ 2.ดำเนินกิจกรรม	80,000	↔												→
ขั้นสรุปและประเมินผล (C) 1.สรุปและประเมินผล	-													↔
ขั้นปรับปรุงตามผลการ ประเมิน(A) 1.นำผลประเมินมาประชุม เพื่อปรับปรุงการจัดงานใน ปีต่อไป	-													↔
รวม	80,000	80,000												

9. งบประมาณ

9.1 แหล่งงบประมาณ

งบประมาณรายได้ (รับฝาก) 80,000 บาท

แหล่งงบประมาณ : เงินงบประมาณรายได้ ประจำปีงบประมาณ 2565 และปีงบประมาณ 2566 แผนงานบริการวิชาการแก่สังคม งานบริการวิชาการแก่ชุมชน สำนักงานเลขาธิการคณะทันตแพทยศาสตร์ กองทุนอื่น กองทุนเงินนอกระบบงบประมาณ เงินรับฝากเงินรับฝากรายได้ โครงการฝึกอบรมทันตแพทย์ (หลักสูตรประกาศนียบัตรบัณฑิตฯ) เพื่อเตรียมความพร้อมการสอบเพื่อสอบอนุมัติบัตรแสดงความรู้ความชำนาญในการประกอบวิชาชีพทันตกรรม สาขาทันตกรรมสำหรับเด็ก ปีการศึกษา 2565

9.2 รายละเอียดค่าใช้จ่าย (จำแนกหมวดค่าใช้จ่ายเป็นไปตามระเบียบทางราชการ)

ข้อมูล	รายการ	จำนวนเงิน (บาท)
รายรับ	1. ค่าลงทะเบียนต่อรายต่อปีการศึกษา (40,000 บาท x 2 ราย)	80,000
	รวมรายรับ	80,000
รายจ่าย	1. ค่าใช้จ่าย	
	1.1 หักร้อยละ 10 ให้แก่มหาวิทยาลัยนเรศวร (ค่าลงทะเบียน) (80,000 บาท x 10%)	8,000
	2. ค่าตอบแทน วัสดุ และวัสดุ	
	2.1 ค่าตอบแทน	
	2.1.1 ค่าตอบแทนสำหรับวิทยากร	5,000
	2.2 ค่าใช้สอย	
	2.2.2 ค่าใช้จ่ายสำหรับผู้เข้ารับการศึกษา เข้าร่วมการประชุม อบรม สัมมนาวิชาการ ในประเทศ ได้แก่ ค่าลงทะเบียน ค่าที่พัก ค่าพาหนะเดินทาง โดยเบิกจ่ายตามสิทธิ ไม่เกิน 20,000 บาทต่อราย/ปีการศึกษา	40,000
	2.2.2 ค่าเดินทางมาราชการสำหรับวิทยากร (นอกมหาวิทยาลัยนเรศวร)	5,000
	3.3 ค่าวัสดุ	
	3.3.1 วัสดุวิทยาศาสตร์หรือการแพทย์/วัสดุสิ้นเปลือง/วัสดุโฆษณาและเผยแพร่/วัสดุเครื่องแต่งกาย/วัสดุสำนักงาน/วัสดุคอมพิวเตอร์/วัสดุก่อสร้าง/วัสดุไฟฟ้าและวิทยุ/วัสดุงานบ้านงานครัว/วัสดุการเกษตร/วัสดุเชื้อเพลิงและหล่อลื่น/วัสดุอื่น ๆ	18,000
	3.4 ค่าใช้จ่ายอื่น ๆ	
	3.4.1 ค่าใช้จ่ายอื่น ๆ (ตามที่โครงการฯ มีความจำเป็นต้องใช้และตามหมายเหตุข้อที่ 2)	4,000
	รวมค่าใช้จ่าย	80,000

หมายเหตุ: ๑. ขอถัวเฉลี่ยจ่ายภายในหมวดรายจ่ายแต่ละหมวด

๒. ยอดหักร้อยละ 5 ของเงินงบประมาณรายได้รับฝากที่ได้รับทั้งหมด (ค่าลงทะเบียนปีการศึกษา 2565) ให้แก่คณะฯ ตามมติคณะกรรมการประจำคณะครั้งที่ 7/2563 จำนวน 4,000 บาท

10. วัน เวลา และสถานที่ในการดำเนินการ

วัน เวลา ในการจัดกิจกรรม	สถานที่จัดกิจกรรม
เดือนมิถุนายน 2565 ถึง พฤษภาคม 2566	คณะทันตแพทยศาสตร์ มหาวิทยาลัยนเรศวร

11. ตัวชี้วัดความสำเร็จโครงการ (KPI)

ประเภท	ตัวชี้วัดความสำเร็จ (KPI)
<input checked="" type="checkbox"/> ปริมาณ	มีผู้เข้าร่วมกิจกรรมร้อยละ 100
<input checked="" type="checkbox"/> คุณภาพ	มีผลการประเมินหลักสูตรในระดับดีขึ้นไป
<input checked="" type="checkbox"/> เวลา	ดำเนินการเสร็จสิ้นภายในเวลาที่กำหนด
<input checked="" type="checkbox"/> ต้นทุน	ใช้งบประมาณในการดำเนินโครงการไม่เกินงบประมาณที่ได้กำหนดไว้

12. ตัวชี้วัดประกอบการประกันคุณภาพตามเกณฑ์มาตรฐาน

AUN-QA เกณฑ์คุณภาพที่.....6.4.....

13. ผลที่คาดว่าจะได้รับ

1. ผู้เข้ารับการอบรมมีจรรยาบรรณของผู้ประกอบวิชาชีพทันตกรรม และให้บริการทางทันตกรรมได้อย่างมีจริยธรรม
2. ผู้เข้ารับการอบรมพัฒนาความรู้และทักษะทางทันตกรรมสำหรับเด็ก ในการดูแลทันตสุขภาพของเด็กปกติ เด็กพิเศษ เด็กที่มีโรคทางระบบอย่างเป็นองค์รวม รวมถึงการวางแผนการรักษา ร่วมกับทางคลินิกอื่น ๆ ในลักษณะพหุสาขา ตามข้อกำหนดในเกณฑ์ของราชวิทยาลัยทันตแพทย์แห่งประเทศไทย
3. ผู้เข้ารับการอบรมมีความรู้และทักษะเพียงพอเพื่อการสอบอนุมัติบัตร ซึ่งจัดโดยราชวิทยาลัยทันตแพทย์แห่งประเทศไทย

โครงการตามแผนปฏิบัติการประจำปีงบประมาณ พ.ศ. 2566 มหาวิทยาลัยนเรศวร
หน่วยงาน คณะทันตแพทยศาสตร์

1. รหัสโครงการ ทพ.1006/66

ชื่อโครงการ โครงการฝึกอบรมทันตแพทย์เพื่อเตรียมความพร้อมการสอบเพื่อวุฒิบัตร/อนุมัติบัตรแสดงความรู้
ความชำนาญในการประกอบวิชาชีพทันตกรรม สาขาทันตกรรมสำหรับเด็ก รุ่น 2 ปีการศึกษา 2565
(ต่อเนื่องปีการศึกษา 2564)

1.1 กิจกรรมที่ 1 กิจกรรมอบรมเชิงวิชาการเรื่อง “ทันตกรรมป้องกันสำหรับเด็กและวัยรุ่น
ปีการศึกษา 2565”

โครงการตามยุทธศาสตร์ (Strategic project) โครงการตามภารกิจ (Function project) โครงการงานประจำ (Routine project)

2. ความสอดคล้องกับพันธกิจมหาวิทยาลัย

การผลิตบัณฑิต หลัก..... รอง.....

การวิจัย หลัก..... รอง.....

การบริการวิชาการแก่สังคม หลัก.. ✓ รอง.....

การทำนุบำรุงศิลปวัฒนธรรม หลัก..... รอง.....

การบริหารจัดการ หลัก..... รอง.....

3. ความสอดคล้องกับแผนระดับต่าง ๆ

3.1 (ร่าง) ยุทธศาสตร์มหาวิทยาลัยนเรศวร พ.ศ. 2566 – 2570

ยุทธศาสตร์ที่ 1 Quality Entrepreneurship Oriented Education

SO1: Personalized education

SO2: Faculty Excellence

SO3: NU Global Technology Platform

SO4: Student and Alumni engagement

ยุทธศาสตร์ที่ 2 Global and Frontier Research

SO5: NU Research Ecosystem Development (Research International Exposure & Linkage)

ยุทธศาสตร์ที่ 3 Knowledge-driven innovative society

SO6: University and Society Collaboration for sustainable well-being

SO7: Innovation-driven economic community

ยุทธศาสตร์ที่ 4 Cultural Ecosystem Service

SO8: Local Wisdom and Cultural Diversity Knowledge Management

SO9: Uplift Local Wisdom for Creative Economy

ยุทธศาสตร์ที่ 5 Sustainability Organization

SO10: Digital Transformations

SO11: Modern HR management

SO12: SDGs

SO13: EdPEX

SO14: Resources Management (Asset Management/Resource Allocation)

3.2 แผนพัฒนาฯ ของคณะ/หน่วยงาน

ประเด็นยุทธศาสตร์ที่.....3.....กลยุทธ์ที่.....3.1.....มาตรการที่.....3.1.4..... หลัก... ✓ ... รอง.....

ประเด็นยุทธศาสตร์ที่.....5.....กลยุทธ์ที่.....5.3.....มาตรการที่.....5.3.2..... หลัก..... รอง.... ✓

4. ภาพรวมโครงการ/การดำเนินงาน

4.1 ภายใต้อำนาจ

แผนงานบริการวิชาการแก่สังคม

4.2 ลักษณะโครงการ

โครงการที่ใช้งบประมาณ

โครงการที่ไม่ใช้งบประมาณ

4.3 วิธีการดำเนินงาน

ดำเนินการเอง

จัดจ้าง

4.4 รหัส GFMS ของโครงการ(ถ้ามี)

5. ผู้รับผิดชอบ

5.1	หน่วยงานที่รับผิดชอบ	ภาควิชาทันตกรรมป้องกัน	
5.2	ผู้รับผิดชอบ	ผู้ช่วยศาสตราจารย์ ทันตแพทย์หญิง ดร.ฤดี สกุสิทธิ์ตะ	โทร 6873
		ผู้ช่วยศาสตราจารย์ ทันตแพทย์หญิง ดร.ศศิมา ภูวนันท์	โทร 6873
		อาจารย์ ทันตแพทย์หญิง สุปัญญา นัยวิกุล	โทร 6873
5.3	ผู้ประสานงาน	นางสาวณัฐิยาภรณ์ คำเหลือง	โทร 6033
5.4	ผู้รายงานผล	นางสาวณัฐิยาภรณ์ คำเหลือง	โทร 6033

6. หลักการและเหตุผล

เพื่อสนองนโยบายทางด้านทันตสาธารณสุขของประเทศและสร้างมาตรฐานวิชาชีพในการทำให้มารดาและเด็กปราศจากโรคฟันผุ มีสุขภาพช่องปากที่ดีนำไปสู่คุณภาพชีวิตที่ดีขึ้น การพัฒนาทันตแพทย์เพื่อวุฒิบัตร/อนุมัติบัตรแสดงความรู้ความชำนาญในการประกอบวิชาชีพทันตกรรม สาขาทันตกรรมสำหรับเด็ก ซึ่งจะมีการจัดสอบทุกปี โดยคณะกรรมการฝึกอบรมและสอบ เพื่อเป็นผู้มีความรู้ ความชำนาญในการประกอบวิชาชีพทันตกรรม สาขาทันตกรรมสำหรับเด็ก ร่วมกับราชวิทยาลัยทันตแพทย์แห่งประเทศไทย และทันตแพทย์สภา คณะทันตแพทยศาสตร์ มหาวิทยาลัยนเรศวร เห็นถึงความสำคัญในการเตรียมความพร้อมในการสอบให้แก่ทันตแพทย์ที่มีความประสงค์ในการพัฒนาตนเอง เพื่อวุฒิบัตร/อนุมัติบัตรแสดงความรู้ความชำนาญ ในการประกอบวิชาชีพทันตกรรม สาขาทันตกรรมสำหรับเด็ก จึงได้จัดโครงการฝึกอบรมฯ เพื่อเตรียมความพร้อมในเรื่องความรู้ ทักษะและประสบการณ์ ในสาขาวิชาทันตกรรมสำหรับเด็ก ตามแนวทางที่ราชวิทยาลัยทันตแพทย์แห่งประเทศไทยกำหนด

7. วัตถุประสงค์

7.1 วัตถุประสงค์ทั่วไป เพื่อฝึกอบรมทันตแพทย์ทั่วไปให้มีความรู้ ความชำนาญเฉพาะทางในสาขาทันตกรรมสำหรับเด็กที่ได้มาตรฐานในระดับสากล มีเจตคติที่ดีต่อวิชาชีพ มีคุณธรรมและจริยธรรม มีมนุษยสัมพันธ์ที่ดีต่อผู้ป่วยและผู้เกี่ยวข้องทุกระดับ โดยคำนึงถึงความก้าวหน้าและปรับปรุงตนเองอย่างสม่ำเสมอด้านวิชาการ เพื่อประโยชน์ต่อสังคมและประเทศชาติและเพื่อรองรับความต้องการของทันตแพทย์ทั่วไปที่ประสงค์จะเพิ่มพูนความรู้และประสบการณ์การปฏิบัติงานในสาขาวิชาทันตกรรมสำหรับเด็ก โดยทันตแพทย์ที่ผ่านการฝึกอบรมจะมีคุณสมบัติ ดังนี้

7.1.1 มีเจตคติที่ดีต่อวิชาชีพและสังคม มีคุณธรรม จรรยาบรรณ และมีมนุษยสัมพันธ์ที่ดี

7.1.2 มีความรู้ทางวิทยาศาสตร์พื้นฐาน วิทยาศาสตร์การแพทย์พื้นฐาน สามารถประยุกต์ใช้เพื่อการตรวจวินิจฉัย และรักษาทางทันตกรรมสำหรับเด็กได้เป็นอย่างดี

7.1.3 มีความรู้และทักษะอย่างดีในสาขาทันตกรรมสำหรับเด็ก

7.1.4 มีความรู้และประสบการณ์ รวมทั้งสามารถพัฒนางานวิจัยสาขาทันตกรรมสำหรับเด็กได้อย่างต่อเนื่อง

7.2 วัตถุประสงค์เฉพาะ เพื่อให้ผู้เข้ารับการฝึกอบรมมีความรู้ ความสามารถดังต่อไปนี้

7.2.1 สามารถตรวจ วินิจฉัยและการให้ทันตกรรมป้องกันที่เหมาะสมควบคู่ไปกับการรักษา

7.2.2 วางแผนการรักษาพร้อมทางเลือกการรักษาอื่น ๆ ที่เหมาะสมให้แก่ผู้ป่วยได้

7.2.3 ให้การรักษาทางทันตกรรมสำหรับเด็กแบบองค์รวม

7.2.4 ให้การรักษาร่วมกับทันตแพทย์หรือบุคลากรทางการแพทย์สาขาอื่น ๆ ได้

7.2.5 สามารถทบทวนวรรณกรรม เพิ่มเติมความรู้ใหม่และนำเสนอรายงานผู้ป่วย

8. เป้าหมายของโครงการ

8.1. เป้าหมายการดำเนินงาน

เชิงผลผลิต (Output)	เตรียมความพร้อมในเรื่องความรู้ ทักษะและประสบการณ์ ในสาขาวิชาทันตกรรมสำหรับเด็ก ตามแนวทางที่ราชวิทยาลัยทันตแพทย์แห่งประเทศไทยกำหนด
เชิงผลลัพธ์ (Outcome)	ผลิตบัณฑิตหลักสูตรวิทยาศาสตร์มหาบัณฑิต สาขาวิชาทันตแพทยศาสตร์ กลุ่มวิชาทันตกรรมสำหรับเด็ก ให้มีความรู้ ความชำนาญเฉพาะทางในสาขาทันตกรรมสำหรับเด็กที่ได้มาตรฐานในระดับสากล มีเจตคติที่ดีต่อวิชาชีพ มีคุณธรรมและจริยธรรม มีมนุษยสัมพันธ์ที่ดีต่อผู้ป่วยและผู้เกี่ยวข้องทุกระดับ โดยคำนึงถึงความก้าวหน้าและปรับปรุงตนเองอย่างสม่ำเสมอด้านวิชาการ เพื่อประโยชน์ต่อสังคมและประเทศชาติและเพื่อรองรับความต้องการของทันตแพทย์ทั่วไปที่ประสงค์จะเพิ่มพูนความรู้และประสบการณ์การปฏิบัติงานในสาขาวิชาทันตกรรมสำหรับเด็ก

8.2 กลุ่มเป้าหมาย (รายกิจกรรม)

เป้าหมาย	หน่วยนับ	จำนวน
จำนวนผู้เข้าร่วมโครงการจำนวนทั้งสิ้น	คน	7
นิสิต	คน	2
บุคลากรสายวิชาการ	คน	3
บุคลากรสายสนับสนุน	คน	2
หลักสูตร วิทยาศาสตร์มหาบัณฑิต	หลักสูตร	1

8.3. กิจกรรม/เนื้อหาที่/แผนการใช้จ่ายงบประมาณที่จะดำเนินการ (รายกิจกรรม)

กิจกรรม	งบประมาณ (บาท)	ปีงบประมาณ พ.ศ. 2565				ปีงบประมาณ พ.ศ. 2566								
		ไตรมาส 4				ไตรมาส 1			ไตรมาส 2			ไตรมาส 3		
		มิ.ย.	ก.ค.	ส.ค.	ก.ย.	ต.ค.	พ.ย.	ธ.ค.	ม.ค.	ก.พ.	มี.ค.	เม.ย.	พ.ค.	มิ.ย.
ชั้นวางแผนงาน (P) 1.ประสานงานกับ ผู้รับผิดชอบโครงการเพื่อ วางแผนงาน	-	↔												
ชั้นดำเนินการ (D) 1.ขออนุมัติโครงการ 2.ดำเนินกิจกรรม	129,357.76	↔												↔
ชั้นสรุปและประเมินผล (C) 1.สรุปและประเมินผล	-													↔
ชั้นปรับปรุงตามผลการ ประเมิน(A) 1.นำผลประเมินมาประชุม เพื่อปรับปรุงการจัดงานใน ปีต่อไป	-													↔
รวม	129,357.76	129,357.76												

9. งบประมาณ

9.1 แหล่งงบประมาณ

งบประมาณรายได้ (รับฝาก) 129,357.76 บาท

แหล่งงบประมาณ : เงินงบประมาณรายได้ ประจำปีงบประมาณ 2565 และปีงบประมาณ 2566 แผนงานบริการวิชาการแก่สังคม งานบริการวิชาการแก่ชุมชน สำนักงานเลขาธิการคณะทันตแพทยศาสตร์ กองทุนอื่น กองทุนเงินนอกระบบงบประมาณ เงินรับฝากเงินรับฝากรายได้ โครงการฝึกอบรมทันตแพทย์เพื่อเตรียมความพร้อมการสอบเพื่อวุฒิบัตร/อนุมัติบัตร แสดงความรู้ความชำนาญในการประกอบวิชาชีพทันตกรรม สาขาทันตกรรมสำหรับเด็ก

9.2 รายละเอียดค่าใช้จ่าย (จำแนกหมวดค่าใช้จ่ายเป็นไปตามระเบียบทางราชการ)

ข้อมูล	รายการ	จำนวนเงิน (บาท)
รายรับ	1. ยอดยกมาจากปีการศึกษา 2564	29,357.76
	2. ค่าลงทะเบียนต่อรายต่อปีการศึกษา (50,000 บาท x 2 ราย)	100,000.00
	รวมรายรับ	129,357.76
รายจ่าย	1. ค่าใช้จ่าย	
	1.1 หักร้อยละ 10 ให้แก่มหาวิทยาลัยนเรศวร (ค่าลงทะเบียน) (100,000 บาท x 10%)	10,000.00
	2. ค่าตอบแทน ใช้นาย และวัสดุ	
	2.1 ค่าตอบแทน	
	2.1.1 ค่าตอบแทนสำหรับวิทยากร	5,000.00
	2.2 ค่าใช้สอย	
	2.2.1 ค่าใช้จ่ายสำหรับผู้เข้ารับการฝึกอบรม เข้าร่วมการประชุม อบรม สัมมนาวิชาการในประเทศ ได้แก่ ค่าลงทะเบียน ค่าที่พัก ค่าพาหนะเดินทาง โดยเบิกจ่ายตามสิทธิ ไม่เกิน 20,000 บาทต่อราย/ปีการศึกษา	40,000.00
	2.2.2 ค่าเดินทางมาราชการสำหรับวิทยากร (นอกมหาวิทยาลัยนเรศวร)	5,000.00
	3.3 ค่าวัสดุ	
	3.3.1 วัสดุวิทยาศาสตร์หรือการแพทย์/วัสดุสิ้นเปลือง/วัสดุโฆษณาและเผยแพร่/วัสดุเครื่องแต่งกาย/วัสดุสำนักงาน/วัสดุคอมพิวเตอร์/วัสดุก่อสร้าง/วัสดุไฟฟ้าและวิทยุ/วัสดุงานบ้านงานครัว/วัสดุการเกษตร/วัสดุเชื้อเพลิงและหล่อลื่น/วัสดุอื่น ๆ	64,357.76
	3.4 ค่าใช้จ่ายอื่น ๆ	
3.4.4 ค่าใช้จ่ายอื่น ๆ (ตามหมายเหตุ ข้อ 2)	5,000.00	
	รวมค่าใช้จ่าย	129,357.76

หมายเหตุ: 1. ขออภัยเฉลี่ยจ่ายภายในหมวดรายจ่ายแต่ละหมวด
2. ยอดหักร้อยละ 5 ของเงินงบประมาณรายได้รับฝากที่ได้รับทั้งหมด (ค่าลงทะเบียนปีการศึกษา 2565) ให้แก่คณะฯ ตามมติคณะกรรมการประจำคณะครั้งที่ 7/2563 จำนวน 5,000 บาท

10. วัน เวลา และสถานที่ในการดำเนินการ

วัน เวลา ในการจัดกิจกรรม	สถานที่จัดกิจกรรม
เดือนมิถุนายน 2565 ถึง พฤษภาคม 2566	คณะทันตแพทยศาสตร์ มหาวิทยาลัยนเรศวร

11. ตัวชี้วัดความสำเร็จโครงการ (KPI)

ประเภท	ตัวชี้วัดความสำเร็จ (KPI)
<input checked="" type="checkbox"/> ปริมาณ	มีผู้เข้าร่วมกิจกรรมร้อยละ 100
<input checked="" type="checkbox"/> คุณภาพ	มีผลการประเมินหลักสูตรในระดับดีขึ้นไป
<input checked="" type="checkbox"/> เวลา	ดำเนินการเสร็จสิ้นภายในเวลาที่กำหนด
<input checked="" type="checkbox"/> ต้นทุน	ใช้งบประมาณในการดำเนินโครงการไม่เกินงบประมาณที่ได้กำหนดไว้

12. ตัวชี้วัดประกอบการประกันคุณภาพตามเกณฑ์มาตรฐาน

AUN-QA เกณฑ์คุณภาพที่.....6.4.....

13. ผลที่คาดว่าจะได้รับ

1. ผู้เข้ารับการอบรมมีจรรยาบรรณของผู้ประกอบวิชาชีพทันตกรรม และให้บริการทางทันตกรรมได้อย่างมีจริยธรรม
2. ผู้เข้ารับการอบรมพัฒนาความรู้และทักษะทางทันตกรรมสำหรับเด็ก ในการดูแลทันตสุขภาพของเด็กปกติ เด็กพิเศษ เด็กที่มีโรคทางระบบอย่างเป็นองค์รวม รวมถึงการวางแผนการรักษา ร่วมกับทางคลินิกอื่น ๆ ในลักษณะพหุสาขา ตามข้อกำหนดในเกณฑ์ของราชวิทยาลัยทันตแพทย์แห่งประเทศไทย
3. ผู้เข้ารับการอบรมมีความรู้และทักษะเพียงพอเพื่อการสอบอนุมัติบัตร ซึ่งจัดโดยราชวิทยาลัยทันตแพทย์แห่งประเทศไทย

โครงการตามแผนปฏิบัติการประจำปีงบประมาณ พ.ศ. 2566 มหาวิทยาลัยนเรศวร
หน่วยงาน คณะทันตแพทยศาสตร์

1. รหัสโครงการ ทพ.1007/66

ชื่อโครงการ โครงการเพิ่มพูนความรู้และทักษะในดำเนินงานปริทันตวิทยา

โครงการตามยุทธศาสตร์ (Strategic project) โครงการตามภารกิจ (Function project) โครงการงานประจำ (Routine project)

2. ความสอดคล้องกับพันธกิจมหาวิทยาลัย

การผลิตบัณฑิต หลัก..... รอง.....

การวิจัย หลัก..... รอง.....

การบริการวิชาการแก่สังคม หลัก.. ✓ รอง.....

การทำนุบำรุงศิลปวัฒนธรรม หลัก..... รอง.....

การบริหารจัดการ หลัก..... รอง.....

3. ความสอดคล้องกับแผนระดับต่าง ๆ

3.1 (ร่าง) ยุทธศาสตร์มหาวิทยาลัยนเรศวร พ.ศ. 2566 – 2570

ยุทธศาสตร์ที่ 1 Quality Entrepreneurship Oriented Education

SO1: Personalized education

SO2: Faculty Excellence

SO3: NU Global Technology Platform

SO4: Student and Alumni engagement

ยุทธศาสตร์ที่ 2 Global and Frontier Research

SO5: NU Research Ecosystem Development (Research International Exposure & Linkage)

ยุทธศาสตร์ที่ 3 Knowledge-driven innovative society

SO6: University and Society Collaboration for sustainable well-being

SO7: Innovation-driven economic community

ยุทธศาสตร์ที่ 4 Cultural Ecosystem Service

SO8: Local Wisdom and Cultural Diversity Knowledge Management

SO9: Uplift Local Wisdom for Creative Economy

ยุทธศาสตร์ที่ 5 Sustainability Organization

SO10: Digital Transformations

SO11: Modern HR management

SO12: SDGs

SO13: EdPEX

SO14: Resources Management (Asset Management/Resource Allocation)

3.2 แผนพัฒนาฯ ของคณะ/หน่วยงาน

ประเด็นยุทธศาสตร์ที่.....3.....กลยุทธ์ที่.....3.1.....มาตรการที่.....3.1.4..... หลัก... ✓ ... รอง.....

ประเด็นยุทธศาสตร์ที่.....5.....กลยุทธ์ที่.....5.3.....มาตรการที่.....5.3.2..... หลัก..... รอง... ✓

4. ภาพรวมโครงการ/การดำเนินงาน

4.1 ภายใต้อำนาจ

แผนงานจัดการศึกษาอุดมศึกษา

4.2 ลักษณะโครงการ

โครงการที่ใช้งบประมาณ

โครงการที่ไม่ใช้งบประมาณ

4.3 วิธีการดำเนินงาน

ดำเนินการเอง

จัดจ้าง

4.4 รหัส GFMS ของโครงการ(ถ้ามี)

5. ผู้รับผิดชอบ

5.1 หน่วยงานที่รับผิดชอบ สาขาปริทันตวิทยา

5.2 ผู้รับผิดชอบ รศ.ทพญ.ดร.อิชยา

เยี่ยมวัฒนา

โทร 6895

5.3 ผู้ประสานงาน ผศ.ทพญ.ดร.สุทธิพลินทร์

สุวรรณกุล

โทร 6895

5.4 ผู้รายงานผล นางสาวณัฐยาภรณ์

คำเหลือง

โทร 6040

6. หลักการและเหตุผล

โรคปริทันต์เป็นโรคที่ทำให้ประชากรต้องสูญเสียฟันถาวรไปก่อนเวลาอันควร และเป็นปัญหาทันต สาธารณสุขที่สำคัญของประเทศไทย โดยเฉพาะในผู้สูงอายุ พบอุบัติการณ์ของโรคปริทันต์อีกเสบมากกว่าร้อยละ 30 และมักเป็นโรคปริทันต์อีกเสบระดับรุนแรง เป็นเหตุให้ผู้สูงอายุกว่าร้อยละ 40 มีการสูญเสียฟันจนเหลือฟันที่ใช้งานได้ไม่ถึง 20 ซี่ นอกจากนี้ โรคปริทันต์อีกเสบยังมีความสัมพันธ์เชื่อมโยงกับโรคทางระบบหลายโรค ทำให้ผู้ที่มีโรคปริทันต์อีกเสบรุนแรง มีความเสี่ยงที่จะมีปัญหาทางสุขภาพร่างกายที่ซับซ้อนขึ้น การบำบัดรักษาโรคปริทันต์จึงมีความสำคัญมากต่อคุณภาพชีวิตของประชากร ซึ่งวิธีการรักษาในปัจจุบันได้มีการพัฒนาไปอย่างรวดเร็ว เนื่องจากมีความก้าวหน้าทางด้านวิชาการ วิจัย วัสดุ และเทคโนโลยีใหม่อยู่ตลอดเวลา ด้วยเหตุนี้สาขาปริทันต์วิทยาจึงจัดทำโครงการเพิ่มพูนความรู้และทักษะในดำเนินงานปริทันต์วิทยา เพื่อเปิดโอกาสให้อาจารย์ในสาขาปริทันต์วิทยา และนิสิตในหลักสูตรวิทยาศาสตรมหาบัณฑิต สาขาวิชาทันตแพทยศาสตร์ กลุ่มวิชาปริทันต์วิทยา ได้รับความรู้ความก้าวหน้าทางด้านปริทันต์วิทยาในปัจจุบัน และการรักษาในสาขาปริทันต์วิทยาทั้งเชิงอนุรักษ์และศัลยกรรมปริทันต์ อันจะก่อให้เกิดประโยชน์ ทั้งในด้านการพัฒนาบุคลากร การดูแลรักษาผู้ป่วย และประชาชนได้ดียิ่งขึ้น

7. วัตถุประสงค์โครงการ

7.1 เพื่อเพิ่มพูนความรู้ในการตรวจรักษาด้านปริทันต์วิทยาในผู้ป่วยที่มารับการรักษาด้วยเทคโนโลยีที่ทันสมัยและมีประสิทธิภาพทำให้การรักษามีประสิทธิภาพมากขึ้น

7.2 เพื่อนำความรู้ที่ได้รับมาขยายงานด้านการให้บริการผู้ป่วยได้มากยิ่งขึ้นและสามารถนำมาเผยแพร่ต่อบุคลากรทางการแพทย์ที่เกี่ยวข้อง

7.3 เพื่อนำไปประยุกต์ใช้กับผู้ป่วย และเป็นการเตรียมการรองรับการขยายตัวของโรงพยาบาลในอนาคต

8. กิจกรรม/เป้าหมายของโครงการ

8.1. เป้าหมายการดำเนินงาน

เชิงผลผลิต(Output)	ผู้เข้าร่วมโครงการได้รับความรู้ และทักษะการให้บริการรักษาทางด้านปริทันต์วิทยาเพิ่มขึ้น
เชิงผลลัพธ์(Outcome)	ผู้เข้าร่วมโครงการสามารถประยุกต์ใช้ความรู้มาใช้ในการรักษาแบบบูรณาการสหสาขาวิชาชีพ และการเรียนรู้ต่อเนื่องในระหว่างปฏิบัติวิชาชีพ พัฒนาความรู้ ความก้าวหน้าทางวิชาการและการรักษาในสาขาทันตกรรมเพื่อจะนำมาบูรณาการ จัดการแก้ไข ปรับปรุงการดูแลทั้งผู้ป่วยได้อย่างมีประสิทธิภาพ

8.2 กลุ่มเป้าหมาย (รายกิจกรรม)

เป้าหมาย	หน่วยนับ	จำนวน
จำนวนผู้เข้าร่วมโครงการจำนวนทั้งสิ้น	คน	3
นิสิต	คน	1
บุคลากรสายวิชาการ	คน	2

8.3. กิจกรรม/เนื้อหาที่/แผนการใช้จ่ายงบประมาณที่จะดำเนินการ (รายกิจกรรม)

กิจกรรม	งบประมาณ (บาท)	ปีงบประมาณ พ.ศ. 2566 (บาท)														
		ไตรมาส 1			ไตรมาส 2			ไตรมาส 3			ไตรมาส 4					
		ต.ค.	พ.ย.	ธ.ค.	ม.ค.	ก.พ.	มี.ค.	เม.ย.	พ.ค.	มิ.ย.	ก.ค.	ส.ค.	ก.ย.			
ขั้นวางแผนงาน (P) 1. เขียนร่างโครงการ	-													↔		
ขั้นดำเนินการ (D) 1. เสนอโครงการเพื่ออนุมัติ 2. ดำเนินการตามโครงการ	43,600													↔		
ขั้นสรุปและประเมินผล (C) 1. ประเมินผลโครงการ	-															↔
ขั้นปรับปรุงตามผลการประเมิน(A) 1. ติดตามปรับปรุงตามผลการประเมิน	-															↔
รวม	43,600															43,600

9. งบประมาณ

9.1 แหล่งงบประมาณ

งบประมาณรายได้ 43,600 บาท

แหล่งงบประมาณ : เงินงบประมาณรายได้ ประจำปีงบประมาณ 2566 กองทุนเพื่อการศึกษา แผนงานจัดการศึกษา
อุดมศึกษา งานสนับสนุนการจัดการศึกษา สำนักงานเลขาธิการคณะ เงินอุดหนุน เงินอุดหนุนทั่วไป โครงการพัฒนากระบวนการ
จัดการเรียนการสอน โครงการเพิ่มพูนความรู้และทักษะในด้านงานปริทัศน์วิทยา

9.2 รายละเอียดค่าใช้จ่าย (จำแนกหมวดค่าใช้จ่ายเป็นไปตามระเบียบทางราชการ)

ลำดับ	รายการ	รายได้ (บาท)
1	ค่าเช่ารถตู้พร้อมน้ำมันเชื้อเพลิงและพนักงานขับรถ	15,000
2	ค่าเช่าที่พัก สำหรับอาจารย์	3,600
3	ค่าเช่าที่พัก สำหรับนิสิต	1,000
4	ค่าลงทะเบียน	24,000
รวม		43,600

*หมายเหตุ ถัวเฉลี่ยจ่ายภายในหมวดรายจ่ายแต่ละหมวด

10. วัน เวลา และสถานที่ในการดำเนินการ

วัน เวลา ในการจัดกิจกรรม	สถานที่จัดกิจกรรม
ช่วงเดือน กรกฎาคม-กันยายน 2566	ณ กรุงเทพมหานคร

11. ตัวชี้วัดความสำเร็จโครงการ (KPI)

ประเภท	ตัวชี้วัดความสำเร็จ (KPI)
<input checked="" type="checkbox"/> ปริมาณ	ผู้เข้าร่วมกิจกรรมไม่น้อยกว่าร้อยละ 80
<input checked="" type="checkbox"/> คุณภาพ	ผู้เข้าร่วมกิจกรรมผ่านการอบรมตามวัตถุประสงค์ที่กำหนด
<input checked="" type="checkbox"/> เวลา	ไม่เกินระยะเวลา
<input checked="" type="checkbox"/> ต้นทุน	ไม่เกินงบประมาณที่ตั้งไว้

12. ตัวชี้วัดประกอบการประกันคุณภาพตามเกณฑ์มาตรฐาน

AUN-QA เกณฑ์คุณภาพที่.....3.3.....

EdPEX หมวดที่.....7.1.....

13. ผลที่คาดว่าจะได้รับ

13.1 ผู้เข้าร่วมโครงการได้นำความรู้มาใช้ในการตรวจ ให้การรักษาผู้ป่วยตามมาตรฐานวิชาชีพทางทันตกรรม เพื่อให้เกิด
ประโยชน์สูงสุดต่อตนเองในฐานะผู้ปฏิบัติงาน และประยุกต์ใช้ความรู้รวมทั้งพัฒนาความรู้ทางทันตกรรมให้เป็นปัจจุบัน

13.2 ผู้เข้าร่วมโครงการนำความรู้ที่ได้รับมาเผยแพร่ต่อผู้ร่วมงาน และกำหนดเป็นแนวทางปฏิบัติทางทันตกรรมร่วมกัน
เพื่อเป็นมาตรฐานในการดูแลผู้ป่วย

โครงการ ทพ.11

ภาควิชาทันตกรรมวินิจฉัย

โครงการตามแผนปฏิบัติการประจำปีงบประมาณ พ.ศ. 2566 มหาวิทยาลัยนเรศวร
หน่วยงาน คณะทันตแพทยศาสตร์

1. รหัสโครงการ ทพ.1101/66

ชื่อโครงการ โครงการอบรมทันตกรรมทางไกลเพื่อการวินิจฉัยและการรักษา

โครงการตามยุทธศาสตร์ (Strategic project) โครงการตามภารกิจ (Function project) โครงการงานประจำ (Routine project)

2. ความสอดคล้องกับพันธกิจมหาวิทยาลัย

- การผลิตบัณฑิต หลัก... ✓... รอง..... การวิจัย หลัก..... รอง.....
 การบริการวิชาการแก่สังคม หลัก..... รอง..... การทำนุบำรุงศิลปวัฒนธรรม หลัก..... รอง.....
 การบริหารจัดการ หลัก..... รอง.....

3. ความสอดคล้องกับแผนระดับต่าง ๆ

3.1 (ร่าง) ยุทธศาสตร์มหาวิทยาลัยนเรศวร พ.ศ. 2566 – 2570

- ยุทธศาสตร์ที่ 1 Quality Entrepreneurship Oriented Education
 SO1: Personalized education SO2: Faculty Excellence
 SO3: NU Global Technology Platform SO4: Student and Alumni engagement
- ยุทธศาสตร์ที่ 2 Global and Frontier Research
 SO5: NU Research Ecosystem Development (Research International Exposure & Linkage)
- ยุทธศาสตร์ที่ 3 Knowledge-driven innovative society
 SO6: University and Society Collaboration for sustainable well-being
 SO7: Innovation-driven economic community
- ยุทธศาสตร์ที่ 4 Cultural Ecosystem Service
 SO8: Local Wisdom and Cultural Diversity Knowledge Management
 SO9: Uplift Local Wisdom for Creative Economy
- ยุทธศาสตร์ที่ 5 Sustainability Organization
 SO10: Digital Transformations SO11: Modern HR management
 SO12: SDGs SO13: EdPEX
 SO14: Resources Management (Asset Management/Resource Allocation)

3.2 แผนพัฒนาฯ ของคณะ/หน่วยงาน

ประเด็นยุทธศาสตร์ที่.....1.....กลยุทธ์ที่.....1.6.....มาตรการที่.....1.6.5..... หลัก... ✓... รอง.....

4. ภาพรวมโครงการ/การดำเนินงาน

- 4.1 ภายใต้อำนาจงาน แผนงานจัดการศึกษาอุดมศึกษา
4.2 ลักษณะโครงการ โครงการที่ใช้งบประมาณ โครงการที่ไม่ใช้งบประมาณ
4.3 วิธีการดำเนินงาน ดำเนินการเอง จัดจ้าง
4.4 รหัส GFMS ของโครงการ(ถ้ามี)

5. ผู้รับผิดชอบ

- 5.1 หน่วยงานที่รับผิดชอบ สาขาวิชารังสีวิทยาช่องปากและใบหน้า ภาควิชาทันตกรรมวินิจฉัย
5.2 ผู้รับผิดชอบ คณาจารย์สาขาวิชารังสีวิทยาช่องปากและใบหน้า ภาควิชาทันตกรรมวินิจฉัย
นางสาวฤทัยรัตน์ พรหมศรี โทร 6039
5.3 ผู้ประสานงาน นางสาวฤทัยรัตน์ พรหมศรี โทร 6039
นางสาวนฤมล สังข์ทอง โทร 7484
นางสาวธรินทร์ญา เกตุสิงห์สร้อย โทร 7483
5.4 ผู้รายงานผล นางสาวฤทัยรัตน์ พรหมศรี โทร 6039

6. หลักการและเหตุผล

ทันตกรรมทางไกลเป็นการนำเทคโนโลยีการสื่อสารมาใช้ร่วมกับการรักษาทางทันตกรรม ทันตกรรมทางไกลนอกจากใช้ในการเพิ่มความสามารถให้เข้าถึงการรักษาทางทันตกรรมเท่านั้น ยังสามารถนำไปใช้กับการศึกษาทางทันตกรรมก้าวหน้าอีกด้วย ทันตกรรมทางไกลสามารถนำไปใช้ในการขยายการรักษาทางทันตกรรมในพื้นที่ขาดแคลนทันตแพทย์ นอกจากนี้ทันตกรรมทางไกลยังทำให้ทันตแพทย์สามารถแบ่งปันข้อมูลผู้ป่วย ภาพรังสี และข้อมูลอื่น ๆ ผ่านระบบทางไกลซึ่งข้อมูลเหล่านี้มีความสำคัญต่อผู้ป่วย โดยเฉพาะอย่างยิ่งในกรณีต้องการ การปรึกษาทันตแพทย์เฉพาะทางและการตัดสินใจทางคลินิก จึงจัดให้มีการอบรมเพื่อให้ความรู้ในด้านทันตกรรมทางไกลโดยเน้นทันตกรรมทางไกลเวชศาสตร์ช่องปาก ทันตกรรมทางไกลรังสีวิทยา และทันตกรรมทางไกลพยาธิวิทยา เพื่อให้ทันตแพทย์สามารถนำไปใช้ให้เป็นประโยชน์

7. วัตถุประสงค์

- 7.1 เพื่อให้ความรู้ในเรื่องทันตกรรมทางไกล
- 7.2 เพื่อให้ความรู้เกี่ยวกับอุปกรณ์ต่าง ๆ ที่ใช้
- 7.3 เพื่อให้ความรู้เกี่ยวกับเวชศาสตร์ช่องปากทางไกล
- 7.4 เพื่อให้ความรู้เกี่ยวกับทันตรังสีทางไกล
- 7.5 เพื่อให้ความรู้เกี่ยวกับพยาธิวิทยาทางไกล
- 7.6 เพื่อให้ความรู้เกี่ยวกับทันตกรรมทางไกลสาขาอื่น ๆ

8. เป้าหมายของโครงการ

8.1. เป้าหมายการดำเนินงาน

เชิงผลผลิต(Output)	เพื่อให้ทันตแพทย์สามารถใช้ความรู้ในขณะที่เรียนและเมื่อจบไปทำงาน
เชิงผลลัพธ์(Outcome)	นิสิตทันตแพทย์และบัณฑิตสามารถนำความรู้มาใช้ในการเพิ่มประสิทธิภาพการทำงานให้รวดเร็วมากขึ้น

8.2 กลุ่มเป้าหมาย

เป้าหมาย	หน่วยนับ	จำนวน
จำนวนผู้เข้าร่วมโครงการจำนวนทั้งสิ้น	คน	57
นิสิต	คน	50
บุคลากรสายวิชาการ	คน	7

8.3. กิจกรรม/เนื้อหาที่/แผนการใช้จ่ายงบประมาณที่จะดำเนินการ

กิจกรรม	งบประมาณ (บาท)	ปีงบประมาณ พ.ศ. 2566 (บาท)											
		ไตรมาส 1			ไตรมาส 2			ไตรมาส 3			ไตรมาส 4		
		ต.ค.	พ.ย.	ธ.ค.	ม.ค.	ก.พ.	มี.ค.	เม.ย.	พ.ค.	มิ.ย.	ก.ค.	ส.ค.	ก.ย.
ชั้นวางแผนงาน (P) 1. ประชุมคณาจารย์ภาควิชาทันตกรรมวินิจฉัย	-						↔						
ชั้นดำเนินการ (D) 1. ขออนุมัติโครงการ 2. ประชาสัมพันธ์โครงการ 3. เตรียมสถานที่ 4. ดำเนินโครงการ	3,000							↔	↔				
ชั้นสรุปและประเมินผล (C) 1. สรุปและประเมินผลโครงการ	-							↔	↔				
ชั้นปรับปรุงตามผลการประเมิน(A) 1. ประชุมคณาจารย์ภาควิชาทันตกรรมวินิจฉัย	-										↔		
รวม	3,000	-			-			3,000			-		

9. งบประมาณ

9.1 แหล่งงบประมาณ

งบประมาณรายได้ 3,000 บาท

แหล่งงบประมาณ : เงินงบประมาณรายได้ ประจำปีงบประมาณ 2566 กองทุนเพื่อการศึกษา แผนงานจัดการศึกษา
อุดมศึกษา งานสนับสนุนการจัดการศึกษา สำนักงานเลขาธิการคณะ เงินอุดหนุน เงินอุดหนุนทั่วไป โครงการพัฒนากระบวนการ
จัดการเรียนการสอน โครงการอบรมทันตกรรมทางไกลเพื่อการวินิจฉัยและการรักษา

9.2 รายละเอียดค่าใช้จ่าย (จำแนกหมวดค่าใช้จ่ายเป็นไปตามระเบียบทางราชการ)

ลำดับ	รายการ	รายได้ (บาท)
1	ค่าอาหารและเครื่องดื่ม	3,000
รวม		3,000

*หมายเหตุ ถัวเฉลี่ยจ่ายภายในหมวดรายจ่ายแต่ละหมวด

10. วัน เวลา และสถานที่ในการดำเนินการ

วัน เวลา ในการจัดกิจกรรม	สถานที่จัดกิจกรรม
เดือน พฤษภาคม 2566	คณะทันตแพทยศาสตร์ มหาวิทยาลัยนเรศวร

11. ตัวชี้วัดความสำเร็จโครงการ (KPI)

ประเภท	ตัวชี้วัดความสำเร็จ (KPI)
<input checked="" type="checkbox"/> ปริมาณ	มีจำนวนผู้เข้าร่วมอบรม อย่างน้อยร้อยละ 80 ของจำนวนบุคลากรที่ตั้งเป้าหมายไว้
<input checked="" type="checkbox"/> คุณภาพ	ผู้เข้าร่วมโครงการมีความพึงพอใจในระดับดี
<input checked="" type="checkbox"/> เวลา	ดำเนินโครงการเป็นไปตามเวลาที่กำหนดไว้
<input checked="" type="checkbox"/> ต้นทุน	ใช้งบประมาณในการดำเนินโครงการไม่เกินที่แผนกำหนดไว้

12. ตัวชี้วัดประกอบการประกันคุณภาพตามเกณฑ์มาตรฐาน

EdPEX หมวดที่.....6.....

13. ผลที่คาดว่าจะได้รับ

- 1) กลุ่มเป้าหมายมีความรู้พื้นฐานและหลักการในทันตกรรมทางไกล
- 2) กลุ่มเป้าหมายมีความรู้เกี่ยวกับทันตกรรมทางไกลด้านการวินิจฉัยโรคช่องปากไปใช้ในการแลกเปลี่ยนข้อมูลระหว่าง
นิสิตและทันตแพทย์
- 3) กลุ่มเป้าหมายมีทักษะและประสิทธิภาพในงานทันตกรรมทางไกลด้านการวินิจฉัยช่องปาก

โครงการ ทพ.12

ภาควิชาศัลยศาสตร์ช่องปาก

โครงการตามแผนปฏิบัติการประจำปีงบประมาณ พ.ศ. 2566 มหาวิทยาลัยนเรศวร
หน่วยงาน คณะทันตแพทยศาสตร์

1. รหัสโครงการ ทพ.1201/66

ชื่อโครงการ โครงการสัมมนาภาควิชา เรื่อง การพัฒนาและปรับปรุงหลักสูตร

โครงการตามยุทธศาสตร์ (Strategic project) โครงการตามภารกิจ (Function project) โครงการงานประจำ (Routine project)

2. ความสอดคล้องกับพันธกิจมหาวิทยาลัย

- การผลิตบัณฑิต หลัก... ✓... รอง..... การวิจัย หลัก..... รอง.....
 การบริการวิชาการแก่สังคม หลัก..... รอง..... การทำนุบำรุงศิลปวัฒนธรรม หลัก..... รอง.....
 การบริหารจัดการ หลัก..... รอง.....

3. ความสอดคล้องกับแผนระดับต่าง ๆ

3.1 (ร่าง) ยุทธศาสตร์มหาวิทยาลัยนเรศวร พ.ศ. 2566 – 2570

- ยุทธศาสตร์ที่ 1 Quality Entrepreneurship Oriented Education
 SO1: Personalized education SO2: Faculty Excellence
 SO3: NU Global Technology Platform SO4: Student and Alumni engagement
 ยุทธศาสตร์ที่ 2 Global and Frontier Research
 SO5: NU Research Ecosystem Development (Research International Exposure & Linkage)
 ยุทธศาสตร์ที่ 3 Knowledge-driven innovative society
 SO6: University and Society Collaboration for sustainable well-being
 SO7: Innovation-driven economic community
 ยุทธศาสตร์ที่ 4 Cultural Ecosystem Service
 SO8: Local Wisdom and Cultural Diversity Knowledge Management
 SO9: Uplift Local Wisdom for Creative Economy
 ยุทธศาสตร์ที่ 5 Sustainability Organization
 SO10: Digital Transformations SO11: Modern HR management
 SO12: SDGs SO13: EdPEX
 SO14: Resources Management (Asset Management/Resource Allocation)

3.2 แผนพัฒนาฯ ของคณะ/หน่วยงาน

ประเด็นยุทธศาสตร์ที่.....1.....กลยุทธ์ที่.....1.1.....มาตรการที่.....1.1.1..... หลัก... ✓... รอง.....

4. ภาพรวมโครงการ/การดำเนินงาน

- 4.1 ภายใต้อำนาจ -
4.2 ลักษณะโครงการ โครงการที่ใช้งบประมาณ โครงการที่ไม่ใช้งบประมาณ
4.3 วิธีการดำเนินงาน ดำเนินการเอง จัดจ้าง
4.4 รหัส GFMS ของโครงการ(ถ้ามี)

5. ผู้รับผิดชอบ

- 5.1 หน่วยงานที่รับผิดชอบ ภาควิชาศัลยศาสตร์ช่องปาก
5.2 ผู้รับผิดชอบ หัวหน้าภาควิชาศัลยศาสตร์ช่องปาก โทร 6039
5.3 ผู้ประสานงาน นางสาววิภากร บัวทอง โทร 6039

6. หลักการและเหตุผล

ภาควิชาศัลยศาสตร์ช่องปาก คณะทันตแพทยศาสตร์ ได้รับมอบหมายให้จัดการเรียนการสอนนิสิตทันตแพทย์ระดับปริญญาตรี ในรายวิชาต่าง ๆ การพัฒนารูปแบบด้านการเรียนการสอน รวมถึงการแลกเปลี่ยนประสบการณ์ระหว่างบุคลากรจึงมีความสำคัญ จึงได้จัดทำโครงการสัมมนาภาควิชา เรื่อง การพัฒนาและปรับปรุงหลักสูตร โดยมีวัตถุประสงค์เพื่อพัฒนาการเรียนการสอนของภาควิชาและปรับปรุงหลักสูตร สำหรับรายวิชาของภาควิชาฯ และให้มีประสิทธิภาพยิ่งขึ้นต่อไป

7. วัตถุประสงค์

- 7.1 เพื่อพัฒนาการเรียนการสอนของภาควิชาให้มีความทันสมัย ได้มาตรฐาน
- 7.2 เพื่อปรับปรุงหลักสูตรให้เป็นไปตามเกณฑ์มาตรฐานคุณวุฒิระดับอุดมศึกษาและทันตแพทยสภา

8. เป้าหมายของโครงการ

8.1. เป้าหมายการดำเนินงาน

เชิงผลผลิต(Output)	ได้ร่างหลักสูตรใหม่ของการเรียนการสอนของภาควิชาศัลยศาสตร์ช่องปาก
เชิงผลลัพธ์(Outcome)	คณาจารย์ได้ระดมความคิดเห็น เกิดการพัฒนาการจัดการเรียนการสอนของภาควิชาศัลยศาสตร์ช่องปาก

8.2 กลุ่มเป้าหมาย

เป้าหมาย	หน่วยนับ	จำนวน
จำนวนผู้เข้าร่วมโครงการจำนวนทั้งสิ้น	คน	8
บุคลากรสายวิชาการ	คน	7
บุคลากรสายสนับสนุน	คน	1

8.3. กิจกรรม/เนื้อหาที่/แผนการใช้จ่ายงบประมาณที่จะดำเนินการ

กิจกรรม	งบประมาณ (บาท)	ปีงบประมาณ พ.ศ. 2566 (บาท)											
		ไตรมาส 1			ไตรมาส 2			ไตรมาส 3			ไตรมาส 4		
		ต.ค.	พ.ย.	ธ.ค.	ม.ค.	ก.พ.	มี.ค.	เม.ย.	พ.ค.	มิ.ย.	ก.ค.	ส.ค.	ก.ย.
ชั้นวางแผนงาน (P) 1. ขออนุมัติโครงการ 2. ประชุมเตรียมงาน	-	↔	↔										
ชั้นดำเนินการ (D) 1. สัมมนาหลักสูตรและการเรียนการสอน 2. บุคลากรแลกเปลี่ยนความคิดเห็น	-	↔	↔	↔				↔	↔				
ชั้นสรุปและประเมินผล (C) ประชุมสรุปผล	-											↔	↔
ชั้นปรับปรุงตามผลการประเมิน (A) นำร่างหลักสูตรเสนอกรรมการหลักสูตรเพื่อทำการพัฒนาหลักสูตรต่อไป	-												↔
รวม	-												

9. งบประมาณ

- ไม่มีค่าใช้จ่ายในการดำเนินโครงการ -

10. วัน เวลา และสถานที่ในการดำเนินการ

วัน เวลา ในการจัดกิจกรรม	สถานที่จัดกิจกรรม
เดือนตุลาคม 2565 – เดือนกันยายน 2566	ภาควิชาศัลยศาสตร์ช่องปาก

11. ตัวชี้วัดความสำเร็จโครงการ (KPI)

ประเภท	ตัวชี้วัดความสำเร็จ (KPI)
<input type="checkbox"/> ปริมาณ	-
<input checked="" type="checkbox"/> คุณภาพ	หลักสูตรมีการปรับปรุงหลักสูตรให้เป็นไปตามเกณฑ์มาตรฐานคุณวุฒิระดับอุดมศึกษาและทันตแพทยสภา
<input checked="" type="checkbox"/> เวลา	ดำเนินการเสร็จสิ้นภายในเวลาที่กำหนด
<input type="checkbox"/> ต้นทุน	-

12. ตัวชี้วัดประกอบการประกันคุณภาพตามเกณฑ์มาตรฐาน

AUN-QA เกณฑ์คุณภาพที่.....2.1, 2.2.....

EdPEX หมวดที่..... 3.1, 3.2, 6.1, 6.2.....

13. ผลที่คาดว่าจะได้รับ

- 1) มีหลักสูตรที่ทันสมัยและเป็นไปตามเกณฑ์มาตรฐานคุณวุฒิระดับอุดมศึกษาและทันตแพทยสภา
- 2) มีการพัฒนาการเรียนการสอนในระดับปริญญาตรีให้สอดคล้องกับความรู้ทางศัลยกรรมช่องปากในปัจจุบัน

โครงการตามแผนปฏิบัติการประจำปีงบประมาณ พ.ศ. 2566 มหาวิทยาลัยนเรศวร
หน่วยงาน คณะทันตแพทยศาสตร์

1. รหัสโครงการ ทพ.1202/66

ชื่อโครงการ โครงการเตรียมความพร้อมด้านศัลยศาสตร์ช่องปาก สำหรับนิสิตชั้นปีที่ 4

โครงการตามยุทธศาสตร์ (Strategic project) โครงการตามภารกิจ (Function project) โครงการงานประจำ (Routine project)

2. ความสอดคล้องกับพันธกิจมหาวิทยาลัย

- การผลิตบัณฑิต หลัก... ✓... รอง..... การวิจัย หลัก..... รอง.....
 การบริการวิชาการแก่สังคม หลัก..... รอง..... การทำนุบำรุงศิลปวัฒนธรรม หลัก..... รอง.....
 การบริหารจัดการ หลัก..... รอง.....

3. ความสอดคล้องกับแผนระดับต่าง ๆ

3.1 (ร่าง) ยุทธศาสตร์มหาวิทยาลัยนเรศวร พ.ศ. 2566 – 2570

- ยุทธศาสตร์ที่ 1 Quality Entrepreneurship Oriented Education
 SO1: Personalized education SO2: Faculty Excellence
 SO3: NU Global Technology Platform SO4: Student and Alumni engagement
 ยุทธศาสตร์ที่ 2 Global and Frontier Research
 SO5: NU Research Ecosystem Development (Research International Exposure & Linkage)
 ยุทธศาสตร์ที่ 3 Knowledge-driven innovative society
 SO6: University and Society Collaboration for sustainable well-being
 SO7: Innovation-driven economic community
 ยุทธศาสตร์ที่ 4 Cultural Ecosystem Service
 SO8: Local Wisdom and Cultural Diversity Knowledge Management
 SO9: Uplift Local Wisdom for Creative Economy
 ยุทธศาสตร์ที่ 5 Sustainability Organization
 SO10: Digital Transformations SO11: Modern HR management
 SO12: SDGs SO13: EdPEX
 SO14: Resources Management (Asset Management/Resource Allocation)

3.2 แผนพัฒนาฯ ของคณะ/หน่วยงาน

ประเด็นยุทธศาสตร์ที่.....1.....กลยุทธ์ที่.....1.6.....มาตรการที่.....1.6.5..... หลัก... ✓... รอง.....

4. ภาพรวมโครงการ/การดำเนินงาน

- 4.1 ภายใต้อำนาจ แผนงานจัดการศึกษาอุดมศึกษา
4.2 ลักษณะโครงการ โครงการที่ใช้งบประมาณ โครงการที่ไม่ใช้งบประมาณ
4.3 วิธีการดำเนินงาน ดำเนินการเอง จัดจ้าง
4.4 รหัส GFMS ของโครงการ(ถ้ามี)

5. ผู้รับผิดชอบ

- 5.1 หน่วยงานที่รับผิดชอบ ภาควิชาศัลยศาสตร์ช่องปาก
5.2 ผู้รับผิดชอบ ทพ.ธีรวัฒน์ สุขไผ่ตา โทร 6039
5.3 ผู้ประสานงาน นางสาววิภากร บัวทอง โทร 6039

6. หลักการและเหตุผล

ความรู้พื้นฐานเกี่ยวกับการฉีดยาเฉพาะที่ เป็นความรู้พื้นฐานที่สำคัญสำหรับบุคลากรทุกคนที่เกี่ยวข้องกับการรักษาทางทันตกรรม โดยเฉพาะนิสิตทันตแพทย์ ที่ยังไม่เคยมีประสบการณ์ในการฉีดยาให้ผู้ป่วย ภาควิชาศัลยศาสตร์ช่องปาก คณะทันตแพทยศาสตร์ ได้เล็งเห็นถึงความสำคัญในการเรียนรู้และฝึกปฏิบัติจริง เกี่ยวกับขั้นตอน วัสดุอุปกรณ์ และข้อควรระวังในการฉีดยาให้กับผู้ป่วย จึงได้จัดทำโครงการเตรียมความพร้อมด้านศัลยศาสตร์ช่องปาก สำหรับนิสิตชั้นปีที่ 4 โดยมีวัตถุประสงค์หลักเพื่อเสริมสร้างความรู้และทักษะในการเตรียมผู้ป่วยก่อนผ่าตัด การใช้งานวัสดุอุปกรณ์ในการฉีดยา รวมถึงเสริมสร้างความมั่นใจให้กับนิสิตทันตแพทย์ ก่อนเริ่มทำการรักษาจริงในผู้ป่วย

7. วัตถุประสงค์

เพื่อเตรียมความพร้อมเกี่ยวกับความรู้พื้นฐาน และทักษะการปฏิบัติงานจริงด้านศัลยศาสตร์ช่องปาก สำหรับนิสิตชั้นปีที่ 4 ที่กำลังจะลงปฏิบัติงานคลินิกในภาคเรียนที่ 2 ในหัวข้อดังต่อไปนี้

7.1 นิสิตสามารถล้างมือ และใส่ถุงมือสเตอร์ไรต์ได้อย่างถูกต้องตามหลักการทำให้ปราศจากเชื้อ

7.2 นิสิตได้เรียนรู้เกี่ยวกับชนิดของยาชา อุปกรณ์ที่เกี่ยวข้องกับการฉีดยา และฝึกใช้อุปกรณ์ในการฉีดยาได้อย่างถูกต้อง

7.3 นิสิตสามารถใช้เครื่องมือที่มีคมได้อย่างถูกต้องและปลอดภัย เช่น การถอดปลอกเข็ม การเก็บเข็ม รวมถึงทราบการจัดการกับขยะประเภทของมีคมและการจัดการเมื่อเกิดบาดแผลจากของมีคม

7.4 นิสิตได้ฝึกฉีดยาเฉพาะที่ในปาก ด้วยเทคนิค Local infiltration และ Inferior alveolar nerve block

7.5 นิสิตได้เรียนรู้เกี่ยวกับภาวะแทรกซ้อนที่อาจเกิดขึ้นจากการฉีดยาชา และทราบขั้นตอนการปฏิบัติเมื่อเกิดภาวะแทรกซ้อน

8. เป้าหมายของโครงการ

8.1. เป้าหมายการดำเนินงาน

เชิงผลผลิต(Output)	ได้ถ่ายทอดทักษะในการเตรียมผู้ป่วยก่อนการผ่าตัด และการฉีดยาชาให้กับนิสิตทันตแพทย์
เชิงผลลัพธ์(Outcome)	นิสิตได้เรียนรู้และฝึกปฏิบัติจริง เกี่ยวกับการเตรียมผู้ป่วย และการฉีดยาชา

8.2 กลุ่มเป้าหมาย

เป้าหมาย	หน่วยนับ	จำนวน
จำนวนผู้เข้าร่วมโครงการจำนวนทั้งสิ้น	คน	56
นิสิต	คน	49
บุคลากรสายวิชาการ	คน	7

8.3. กิจกรรม/เนื้อหาที่/แผนการใช้จ่ายงบประมาณที่จะดำเนินการ

กิจกรรม	งบประมาณ (บาท)	ปีงบประมาณ พ.ศ. 2566 (บาท)												
		ไตรมาส 1			ไตรมาส 2			ไตรมาส 3			ไตรมาส 4			
		ต.ค.	พ.ย.	ธ.ค.	ม.ค.	ก.พ.	มี.ค.	เม.ย.	พ.ค.	มิ.ย.	ก.ค.	ส.ค.	ก.ย.	
ชั้นวางแผนงาน (P)														
1. ขออนุมัติโครงการ	-	↔												
2. ประชุมเตรียมงาน			↔											
ชั้นดำเนินการ (D)	4,500			↔										
ดำเนินโครงการ					↔									
ชั้นสรุปและประเมินผล (C)	-													
ประชุมสรุปผล				↔										
ชั้นปรับปรุงตามผลการประเมิน (A)	-													
นำผลสรุปโครงการไปปรับปรุง สำหรับปีการศึกษาต่อไป				↔										
รวม	4,500			4,500			-			-			-	

9. งบประมาณ

9.1 แหล่งงบประมาณ

งบประมาณรายได้ 4,500 บาท

แหล่งงบประมาณ : เงินงบประมาณรายได้ ประจำปีงบประมาณ 2566 กองทุนเพื่อการศึกษา แผนงานจัดการศึกษา
อุดมศึกษา งานสนับสนุนการจัดการศึกษา สำนักงานเลขาธิการคณะ เงินอุดหนุน เงินอุดหนุนทั่วไป โครงการพัฒนากระบวนการ
จัดการเรียนการสอน โครงการเตรียมความพร้อมด้านศัลยศาสตร์ช่องปาก

9.2 รายละเอียดค่าใช้จ่าย (จำแนกหมวดค่าใช้จ่ายเป็นไปตามระเบียบทางราชการ)

ลำดับ	รายการ	รายได้ (บาท)
1	ค่าวัสดุวิทยาศาสตร์หรือการแพทย์	4,500
รวม		4,500

*หมายเหตุ ถัวเฉลี่ยจ่ายภายในหมวดรายจ่ายแต่ละหมวด

10. วัน เวลา และสถานที่ในการดำเนินการ

วัน เวลา ในการจัดกิจกรรม	สถานที่จัดกิจกรรม
เดือนตุลาคม - เดือนธันวาคม 2565	ห้อง DT 3228 โรงพยาบาลทันตกรรม 1 และคลินิกศัลยศาสตร์ช่องปาก คณะทันตแพทยศาสตร์

11. ตัวชี้วัดความสำเร็จโครงการ (KPI)

ประเภท	ตัวชี้วัดความสำเร็จ (KPI)
<input checked="" type="checkbox"/> ปริมาณ	ผู้เข้าร่วมโครงการอย่างน้อยร้อยละ 80
<input checked="" type="checkbox"/> คุณภาพ	นิสิตทันตแพทย์ชั้นปีที่ 4 จำนวน 49 คน มีทักษะในการเตรียมผู้ป่วยก่อนการผ่าตัด และสามารถ ฉีดยาชาเฉพาะที่ในปาก ด้วยเทคนิค Local infiltration และ Inferior alveolar nerve block ได้
<input checked="" type="checkbox"/> เวลา	ดำเนินการเสร็จสิ้นภายในเวลาที่กำหนด
<input checked="" type="checkbox"/> ต้นทุน	ใช้งบประมาณในการดำเนินโครงการไม่เกินงบประมาณที่กำหนดไว้

12. ตัวชี้วัดประกอบการประกันคุณภาพตามเกณฑ์มาตรฐาน

AUN-QA เกณฑ์คุณภาพที่..... 3.2, 3.3, 6.4.....

EdPEx หมวดที่..... 3.1, 3.2, 6.1, 6.2.....

13. ผลที่คาดว่าจะได้รับ

- 1) ได้ถ่ายทอดทักษะในการเตรียมผู้ป่วยก่อนการผ่าตัด และการฉีดยาชาให้กับนิสิตทันตแพทย์
- 2) นิสิตได้มีความรู้ความเข้าใจ เกี่ยวกับหลักการเตรียมผู้ป่วย การเลือกใช้วัสดุอุปกรณ์ในการฉีดยา และวิธีการฉีดยา
ที่ถูกต้อง
- 3) นิสิตได้ฝึกปฏิบัติจริงในขั้นตอนการเตรียมผู้ป่วยและการฉีดยา ส่งผลให้มีความมั่นใจมากขึ้นเมื่อต้องทำการรักษา
จริงในผู้ป่วย

โครงการตามแผนปฏิบัติการประจำปีงบประมาณ พ.ศ. 2566 มหาวิทยาลัยนเรศวร
หน่วยงาน คณะทันตแพทยศาสตร์

1. รหัสโครงการ ทพ.1203/66

ชื่อโครงการ โครงการเสริมทักษะการเย็บแผล สำหรับนิสิตชั้นปีที่ 5

โครงการตามยุทธศาสตร์ (Strategic project) โครงการตามภารกิจ (Function project) โครงการงานประจำ (Routine project)

2. ความสอดคล้องกับพันธกิจมหาวิทยาลัย

- การผลิตบัณฑิต หลัก... ✓... รอง..... การวิจัย หลัก..... รอง.....
 การบริการวิชาการแก่สังคม หลัก..... รอง..... การทำนุบำรุงศิลปวัฒนธรรม หลัก..... รอง.....
 การบริหารจัดการ หลัก..... รอง.....

3. ความสอดคล้องกับแผนระดับต่าง ๆ

3.1 (ร่าง) ยุทธศาสตร์มหาวิทยาลัยนเรศวร พ.ศ. 2566 – 2570

- ยุทธศาสตร์ที่ 1 Quality Entrepreneurship Oriented Education
 SO1: Personalized education SO2: Faculty Excellence
 SO3: NU Global Technology Platform SO4: Student and Alumni engagement
- ยุทธศาสตร์ที่ 2 Global and Frontier Research
 SO5: NU Research Ecosystem Development (Research International Exposure & Linkage)
- ยุทธศาสตร์ที่ 3 Knowledge-driven innovative society
 SO6: University and Society Collaboration for sustainable well-being
 SO7: Innovation-driven economic community
- ยุทธศาสตร์ที่ 4 Cultural Ecosystem Service
 SO8: Local Wisdom and Cultural Diversity Knowledge Management
 SO9: Uplift Local Wisdom for Creative Economy
- ยุทธศาสตร์ที่ 5 Sustainability Organization
 SO10: Digital Transformations SO11: Modern HR management
 SO12: SDGs SO13: EdPEX
 SO14: Resources Management (Asset Management/Resource Allocation)

3.2 แผนพัฒนาฯ ของคณะ/หน่วยงาน

ประเด็นยุทธศาสตร์ที่.....1.....กลยุทธ์ที่.....1.6.....มาตรการที่.....1.6.5..... หลัก... ✓... รอง.....

4. ภาพรวมโครงการ/การดำเนินงาน

- 4.1 ภายใต้อาณัติงาน -
- 4.2 ลักษณะโครงการ โครงการที่ใช้งบประมาณ โครงการที่ไม่ใช้งบประมาณ
- 4.3 วิธีการดำเนินงาน ดำเนินการเอง จัดจ้าง
- 4.4 รหัส GFMS ของโครงการ(ถ้ามี)

5. ผู้รับผิดชอบ

- 5.1 หน่วยงานที่รับผิดชอบ ภาควิชาศัลยศาสตร์ช่องปาก
- 5.2 ผู้รับผิดชอบ หัวหน้าภาควิชาศัลยศาสตร์ช่องปาก โทร 6039
- 5.3 ผู้ประสานงาน นางสาววิภากร บัวทอง โทร 6039

6. หลักการและเหตุผล

เนื่องจากงานศัลยกรรมช่องปากของนิสิตทันตแพทย์ชั้นปีที่ 5 ต้องมีการทำหัตถการถอนฟัน ผ่าฟันคุด ตัดปุ่มกระดูก ผ่าตัดเล็กในช่องปาก ซึ่งหัตถการต่างๆที่กล่าวมามีจะต้องมีการเย็บแผลในช่องปากร่วมด้วย ทางภาควิชาศัลยศาสตร์ช่องปาก คณะทันตแพทยศาสตร์ มหาวิทยาลัยนเรศวร จึงได้เห็นถึงความจำเป็นในการจัดฝึกปฏิบัติเพื่อเตรียมความพร้อมและเพิ่มพูนทักษะในการเย็บแผลให้กับนิสิตทันตแพทย์ชั้นปีที่ 5 ก่อนที่นิสิตจะฝึกปฏิบัติในผู้ป่วยจริง

7. วัตถุประสงค์

- 7.1 เพื่อให้ นิสิต รู้จัก และได้หยิบจับเครื่องมือในการเย็บแผล
- 7.2 เพื่อให้ นิสิต รู้จัก โหมดเย็บแผลชนิดต่างๆ
- 7.3 เพื่อให้ นิสิต ได้รู้จักชนิดของปมเย็บ ได้แก่ square knot , granny knot และ surgical knot
- 7.4 เพื่อฝึกปฏิบัติการเย็บแผล แบบ interrupted suture และ figure eight

8. เป้าหมายของโครงการ

8.1. เป้าหมายการดำเนินงาน

เชิงผลผลิต(Output)	นิสิตได้เรียนรู้ทฤษฎีพื้นฐานของเครื่องมือเย็บแผลและวิธีการเย็บแผล และได้ฝึกปฏิบัติเย็บแผล
เชิงผลลัพธ์(Outcome)	นิสิตสามารถเย็บแผลชนิด interrupted suture และ figure eight ได้

8.2 กลุ่มเป้าหมาย

เป้าหมาย	หน่วยนับ	จำนวน
จำนวนผู้เข้าร่วมโครงการจำนวนทั้งสิ้น	คน	62
นิสิต	คน	55
บุคลากรสายวิชาการ	คน	7

8.3. กิจกรรม/เนื้อหาที่/แผนการใช้จ่ายงบประมาณที่จะดำเนินการ

กิจกรรม	งบประมาณ (บาท)	ปีงบประมาณ พ.ศ. 2566 (บาท)												
		ไตรมาส 1			ไตรมาส 2			ไตรมาส 3			ไตรมาส 4			
		ต.ค.	พ.ย.	ธ.ค.	ม.ค.	ก.พ.	มี.ค.	เม.ย.	พ.ค.	มิ.ย.	ก.ค.	ส.ค.	ก.ย.	
ชั้นวางแผนงาน (P)														
1. ขออนุมัติโครงการ	-							←→						
2. ประชุมเตรียมงาน									←→					
ชั้นดำเนินการ (D)														
ดำเนินโครงการ	-									←→				
ชั้นสรุปและประเมินผล (C)														
ประชุมสรุปผล	-										←→			
ชั้นปรับปรุงตามผลการประเมิน (A)														
นำผลสรุปโครงการไปปรับปรุง สำหรับปีการศึกษาต่อไป	-											←→		
รวม	-													

9. งบประมาณ

- ไม่มีค่าใช้จ่ายในการดำเนินโครงการ -

10. วัน เวลา และสถานที่ในการดำเนินการ

วัน เวลา ในการจัดกิจกรรม	สถานที่จัดกิจกรรม
เดือนเมษายน – เดือนกันยายน 2566	ภาควิชาศัลยศาสตร์ช่องปาก

11. ตัวชี้วัดความสำเร็จโครงการ (KPI)

ประเภท	ตัวชี้วัดความสำเร็จ (KPI)
<input checked="" type="checkbox"/> ปริมาณ	ผู้เข้าร่วมโครงการอย่างน้อยร้อยละ 70 นิสิตทันตแพทย์ชั้นปีที่ 5 จำนวน 55 คน สามารถเย็บแผลชนิด interrupted suture และ figure eight ได้ b ดำเนินการเสร็จสิ้นภายในเวลาที่กำหนด -
<input checked="" type="checkbox"/> คุณภาพ	
<input checked="" type="checkbox"/> เวลา	
<input type="checkbox"/> ต้นทุน	

12. ตัวชี้วัดประกอบการประกันคุณภาพตามเกณฑ์มาตรฐาน

AUN-QA เกณฑ์คุณภาพที่..... 3.2, 3.3, 6.4.....

EdPEX หมวดที่..... 3.1, 3.2, 6.1, 6.2.....

13. ผลที่คาดว่าจะได้รับ

- 1) นิสิตทันตแพทย์ชั้นปีที่ 5 สามารถเย็บแผลชนิด interrupted suture และ figure eight ได้
- 2) นิสิตทันตแพทย์ชั้นปีที่ 5 สามารถเย็บแผลในช่องปากผู้ป่วยได้อย่างถูกต้อง

บทที่ 3

แผนการใช้เงินงบประมาณ
ประจำปีงบประมาณ 2566

บทที่ 3

คณะทันตแพทยศาสตร์ได้กำหนดแผนการใช้จ่ายเงินงบประมาณเพื่อให้การปฏิบัติการกิจเป็นไปตามโครงการ/กิจกรรมต่าง ๆ ดังนี้

รหัสโครงการ	ฝ่าย / หน่วยงาน / ภาควิชา	จำนวนโครงการ	งบประมาณ			รวม
			รายได้ (คณะ)	รายได้ (กองกิจการนิสิต)	รายได้ (เงินรับฝาก)	
ทพ.01	งานธุรการ	7	256,000.00	-	-	256,000.00
ทพ.02	งานการศึกษา	9	1,096,760.00	-	150,000.00	1,246,760.00
ทพ.03	งานกิจการนิสิตและศิษย์เก่าสัมพันธ์	9	275,000.00	123,000.00	-	398,000.00
ทพ.04	โรงพยาบาลทันตกรรม	7	328,200.00	-	-	328,200.00
ทพ.05	สำนักงานคณบดี	-	-	-	-	-
ทพ.06	งานนโยบายและแผน	5	146,200.00	-	-	146,200.00
ทพ.07	งานวิจัย	3	30,500.00	-	-	30,500.00
ทพ.08	ภาควิชาชีววิทยาช่องปาก	2	5,400.00	-	-	5,400.00
ทพ.09	ภาควิชาทันตกรรมบูรณะ	13	127,287.00	-	126,021.90	253,308.90
ทพ.10	ภาควิชาทันตกรรมป้องกัน	7	590,300.00	-	1,635,285.66	2,225,585.66
ทพ.11	ภาควิชาทันตกรรมวินิจฉัย	1	3,000.00	-	-	3,000.00
ทพ.12	ภาควิชาศัลยศาสตร์ช่องปาก	3	4,500.00	-	-	4,500.00
ยอดรวมทั้งสิ้น		66	2,863,147.00	123,000.00	1,911,307.56	4,897,454.56

โครงการ/กิจกรรม แผนปฏิบัติการ ประจำปีงบประมาณ 2566 (1 ตุลาคม 2565 - 30 กันยายน 2566) คณะทันตแพทยศาสตร์

ลำดับ	รหัสโครงการ	ชื่อโครงการ/กิจกรรม	งบประมาณ			ผู้รับผิดชอบ
			รายได้ (คณะ)	รายได้ (กองกิจการนิสิต)	รายได้ (เงินรับฝาก)	
1	ทพ.0101/66	โครงการพัฒนางานฝ่ายบริหาร	20,000.00	-	-	1. หน่วยงานที่รับผิดชอบ งานธุรการ
		1 กิจกรรมทำบุญตักบาตรเนื่องในวันขึ้นปีใหม่ ปีพุทธศักราช 2566	10,000.00	-	-	2. ผู้รับผิดชอบ รักษาการหัวหน้าสำนักงานฯ
		2 กิจกรรมวันสถาปนาครบรอบ 26 ปี คณะทันตแพทยศาสตร์	10,000.00	-	-	3. ผู้ประสานงาน นางเพ็ญญา หมีเทศ
2	ทพ.0102/66	โครงการสวัสดิการตรวจสุขภาพเพื่อบุคลากร	180,000.00	-	-	1. หน่วยงานที่รับผิดชอบ งานธุรการ 2. ผู้รับผิดชอบ อ.ทพ.พิชิต งามวรรณกุล 3. ผู้ประสานงาน นางสาวพิชชรัตน์ มีประไพ
3	ทพ.0103/66	โครงการประชาสัมพันธ์คณะทันตแพทยศาสตร์	30,000.00	-	-	1. หน่วยงานที่รับผิดชอบ หน่วยโสตฯและประชาสัมพันธ์ 2. ผู้รับผิดชอบ ผู้ช่วยคณบดีฝ่ายบริหาร 3. ผู้ประสานงาน นางสาวสุนีย์ เดชะศิลารักษ์
4	ทพ.0104/66	โครงการประชาสัมพันธ์ เกณฑ์ภาระงานและ Reward Star	-	-	-	1. หน่วยงานที่รับผิดชอบ งานธุรการ
		1 กิจกรรมสำหรับบุคลากรสายวิชาการ	-	-	-	2. ผู้รับผิดชอบ อ.ทพ.พิชิต งามวรรณกุล
		2 กิจกรรมสำหรับบุคลากรสายสนับสนุน	-	-	-	3. ผู้ประสานงาน รักษาการหัวหน้าสำนักงานฯ นางสาวสุมิตรา ทับทิม นางสาวพิชชรัตน์ มีประไพ
5	ทพ.0105/66	โครงการสร้างเสริมสุขภาพ	-	-	-	1. หน่วยงานที่รับผิดชอบ งานธุรการ
		1 กิจกรรมโยคะ	-	-	-	2. ผู้รับผิดชอบ รักษาการหัวหน้าสำนักงานฯ
		2 กิจกรรมวิ่งเก็บไมล์	-	-	-	3. ผู้ประสานงาน นางเพ็ญญา หมีเทศ นายพิษณุ วงศ์วิจารณ์ นายดนุพล ยั่งยืน
6	ทพ.0106/66	โครงการ "เงิน ทอง ต้องวางแผน"	-	-	-	1. หน่วยงานที่รับผิดชอบ งานธุรการ 2. ผู้รับผิดชอบ อ.ทพ.พิชิต งามวรรณกุล 3. ผู้ประสานงาน นางเพ็ญญา หมีเทศ
7	ทพ.0107/66	โครงการพัฒนาบุคลากรสายวิชาการเพื่อส่งเสริมให้เกิดการจัดการเรียนรู้อย่างสร้างสรรค์และมีความสุข "Positive Education"	26,000.00	-	-	1. หน่วยงานที่รับผิดชอบ งานธุรการ 2. ผู้รับผิดชอบ รองคณบดีฝ่ายบัณฑิต วิจัยฯ 3. ผู้ประสานงาน นางสาวสุมิตรา ทับทิม
รหัส ทพ.01 งานธุรการ รวมเป็นเงินทั้งสิ้น			256,000.00	-	-	

ลำดับ	รหัสโครงการ	ชื่อโครงการ/กิจกรรม	งบประมาณ			ผู้รับผิดชอบ
			รายได้ (คณะ)	รายได้ (กองกิจการนิสิต)	รายได้ (เงินรับฝาก)	
1	ทพ.0201/66	โครงการส่งบัณฑิตสู่สังคม 21	30,000.00			1. หน่วยงานที่รับผิดชอบ งานการศึกษา 2. ผู้รับผิดชอบ รองคณบดีฝ่ายการศึกษา 3. ผู้ประสานงาน นางสาวศิริพร บัวอัน
2	ทพ.0202/66	โครงการอบรมพัฒนาบุคลากรคณะทันตแพทยศาสตร์	70,000.00	-	-	1. หน่วยงานที่รับผิดชอบ งานการศึกษา 2. ผู้รับผิดชอบ รองคณบดีฝ่ายการศึกษา 3. ผู้ประสานงาน 1. นางสาวศิริพร บัวอัน 2. นายมนตรี ทองอ่อน
		1 กิจกรรมอบรมพัฒนาอาจารย์ที่ปรึกษานิสิตทันตแพทย์ระดับปริญญาตรีและบัณฑิตศึกษา	20,000.00	-	-	
		2 กิจกรรมอบรมพัฒนาศักยภาพบุคลากร	50,000.00	-	-	
3	ทพ.0203/66	โครงการเตรียมความพร้อมก่อนสำเร็จการศึกษาของผู้ช่วยทันตแพทย์	5,000.00	-	-	1. หน่วยงานที่รับผิดชอบ งานการศึกษา 2. ผู้รับผิดชอบ อ.ทพ.ดร.อริยะ จันทร์มณี 3. ผู้ประสานงาน นางสาววารารณ์ สุพระมิตร
4	ทพ.0204/66	โครงการอบรมเพิ่ม/เสริมสร้างศักยภาพนิสิตทันตแพทย์เพื่อการสอบขึ้นทะเบียนใบประกอบวิชาชีพ	9,600.00	-	-	1. หน่วยงานที่รับผิดชอบ งานการศึกษา 2. ผู้รับผิดชอบ รองคณบดีฝ่ายการศึกษา 3. ผู้ประสานงาน นางสาวสุกฤตา เส็งเข้ม
		1 กิจกรรมสัมมนาทบทวนความรู้แก่นิสิตทันตแพทย์ก่อนสอบขึ้นทะเบียนใบประกอบวิชาชีพระดับพรีคลินิก	9,600.00	-	-	
		2 กิจกรรมสัมมนาทบทวนความรู้แก่นิสิตทันตแพทย์ก่อนสอบขึ้นทะเบียนใบประกอบวิชาชีพระดับคลินิก	-	-	-	
5	ทพ.0205/66	โครงการจัดหาทรัพยากรสารสนเทศห้องอ่านหนังสือ	900,000.00	-	-	1. หน่วยงานที่รับผิดชอบ ห้องอ่านหนังสือและบริการสารสนเทศฯ 2. ผู้รับผิดชอบ คณะกรรมการห้องอ่านหนังสือ 3. ผู้ประสานงาน นางสาวชฎาภรณ์ บุญเนตร์
		1 กิจกรรมจัดหาวารสารทางวิชาการ	750,000.00	-	-	
		2 กิจกรรมจัดหาหนังสือ ตำรา และสื่อสื่อดิจิทัล	150,000.00	-	-	
6	ทพ.0206/66	โครงการอบรมการใช้ห้องสมุดและการสืบค้นสารสนเทศ	-	-	-	1. หน่วยงานที่รับผิดชอบ ห้องอ่านหนังสือและบริการสารสนเทศฯ 2. ผู้รับผิดชอบ คณะกรรมการห้องอ่านหนังสือ 3. ผู้ประสานงาน 1. นางสาวชฎาภรณ์ บุญเนตร์ 2. นางเจนตา บัวเทศ
7	ทพ.0207/66	โครงการเพิ่มพูนทักษะด้านกฎหมาย เสริมสร้างจริยธรรมและจิตวิทยาทางทันตกรรม	35,000.00	-	-	1. หน่วยงานที่รับผิดชอบ งานการศึกษา 2. ผู้รับผิดชอบ 1. รศ.ทพ.ดร.ภัสรพล สำเนียง 2. ผศ.ทพญ.ดร.สุภาพร แสงอ่วม 3. ผู้ประสานงาน นางสาวรัญญา สร้อยไยงาม

ลำดับ	รหัสโครงการ	ชื่อโครงการ/กิจกรรม	งบประมาณ			ผู้รับผิดชอบ
			รายได้ (คณะ)	รายได้ (กองกิจการนิสิต)	รายได้ (เงินรับฝาก)	
8	ทพ.0208/66	โครงการแลกเปลี่ยนเรียนรู้การดูแลสุขภาพและพัฒนาคุณภาพชีวิตผู้สูงอายุ	47,160.00	-	-	1. หน่วยงานที่รับผิดชอบ งานการศึกษา 2. ผู้รับผิดชอบ 1. อ.ทพ.ดร.อริยะ จันทรมณี 2. อ.พญ.พรสุดา หน่อไชย 3. ผู้ประสานงาน นางสาววิญญา สร้อยไวยาม
		1 กิจกรรมแลกเปลี่ยนเรียนรู้การดูแลสุขภาพและพัฒนาคุณภาพชีวิตผู้สูงอายุ ศูนย์การดูแลผู้ป่วยแบบประคับประคองและร้านเกื้อกูล โรงพยาบาลพุทธชินราช ตำบลในเมือง อำเภอเมือง จังหวัดพิษณุโลก	35,960.00	-	-	
		2 กิจกรรมแลกเปลี่ยนเรียนรู้การดูแลสุขภาพและพัฒนาคุณภาพชีวิตผู้สูงอายุ ศูนย์บริการทางสังคมผู้สูงอายุศรีสุคต องค์การบริหารส่วนจังหวัดพิษณุโลก ตำบลสมอแข อำเภอเมือง จังหวัดพิษณุโลก	2,200.00	-	-	
		3 กิจกรรมแลกเปลี่ยนเรียนรู้การดูแลสุขภาพและพัฒนาคุณภาพชีวิตผู้สูงอายุ ศูนย์พัฒนาคุณภาพชีวิตและส่งเสริมอาชีพผู้สูงอายุ เทศบาลตำบลหาดเสี้ยว อำเภอศรีสัชชนาลัย จังหวัดสุโขทัย	4,000.00	-	-	
		4 กิจกรรมแลกเปลี่ยนเรียนรู้การดูแลสุขภาพและพัฒนาคุณภาพชีวิตผู้สูงอายุ โรงเรียนผู้สูงอายุ เทศบาลตำบลช่องลม อำเภอลานกระบือ จังหวัดกำแพงเพชร	2,800.00	-	-	
		5 กิจกรรมแลกเปลี่ยนเรียนรู้การดูแลสุขภาพและพัฒนาคุณภาพชีวิตผู้สูงอายุ โรงพยาบาลส่งเสริมสุขภาพตำบลบ้านเกศกาศ ตำบลช่องลม อำเภอลานกระบือ จังหวัดกำแพงเพชร	2,200.00	-	-	
9	ทพ.0209/66	โครงการฝึกอบรมทันตแพทย์เพื่อเตรียมความพร้อมการสอบเพื่อวุฒิบัตร/อนุมัติบัตรแสดงความรู้ความชำนาญในการประกอบวิชาชีพทันตกรรม สาขาทันตกรรมประดิษฐ์ รุ่น 3 ปีการศึกษา 2565	-	-	150,000.00	1. หน่วยงานที่รับผิดชอบ งานการศึกษา 2. ผู้รับผิดชอบ อ.ทพ.ดร.ยศมรงค์ ศิริเมธาวงศ์ 3. ผู้ประสานงาน 1. นางสาวศุภดา สนวนุ่ม 2. นางสาววิภาพร บัวทอง
รหัส ทพ.02 งานการศึกษา รวมเป็นเงินทั้งสิ้น			1,096,760.00	-	150,000.00	
1	ทพ.0301/66	โครงการส่งเสริมคุณธรรม จริยธรรมและบุคลิกภาพ	49,000.00	-	-	1. หน่วยงานที่รับผิดชอบ งานกิจการนิสิตและศิษย์เก่าสัมพันธ์ 2. ผู้รับผิดชอบ รองคณบดีฝ่ายพัฒนานิสิตฯ 3. ผู้ประสานงาน 1. นางสาวคณิง ตรงต่อกิจ 2. นางสาวจตุพร เวทยพงษ์
		1 กิจกรรมเสริมสร้างศักยภาพนิสิตทันตแพทย์	15,000.00	-	-	
		2 กิจกรรมพัฒนาทักษะทางดนตรี	20,000.00	-	-	
		3 กิจกรรมนิสิตดีเด่น	1,000.00	-	-	
		4 กิจกรรมนิสิตคุณธรรม	3,000.00	-	-	
		5 กิจกรรมปฐมนิเทศนิสิตใหม่ประจำปีการศึกษา 2566	10,000.00	-	-	

ลำดับ	รหัสโครงการ	ชื่อโครงการ/กิจกรรม	งบประมาณ			ผู้รับผิดชอบ
			รายได้ (คณะ)	รายได้ (กองกิจการนิสิต)	รายได้ (เงินรับฝาก)	
2	ทพ.0302/66	โครงการทำนุบำรุง ศิลปะและวัฒนธรรม	40,000.00	53,000.00	-	1. หน่วยงานที่รับผิดชอบ งานกิจการนิสิตและศิษย์เก่าสัมพันธ์ 2. ผู้รับผิดชอบ รองคณบดีฝ่ายพัฒนานิสิตฯ 3. ผู้ประสานงาน 1. นางสาวคณิง ตรงต่อกิจ 2. นางสาวจตุพร เวทยพงษ์
		1 กิจกรรมวันลอยกระทง	-	20,000.00	-	
		2 กิจกรรมพัฒนาทักษะทางดนตรีไทย	-	10,000.00	-	
		3 กิจกรรมวันรับพระราชทานปริญญาบัตรคณะทันตแพทยศาสตร์	20,000.00	-	-	
		4 กิจกรรมรณรงค์ขอพรเนื่องในวันสงกรานต์	20,000.00	-	-	
		5 กิจกรรมบวงสรวงสมเด็จพระนเรศวรมหาราช ประจำปีการศึกษา 2566	-	13,000.00	-	
		6 กิจกรรมวันไหว้ครูและสายสัมพันธ์ทันตแพทย์ ประจำปีการศึกษา 2566	-	10,000.00	-	
3	ทพ.0303/66	โครงการส่งเสริมวิชาการนิสิต	53,000.00	-	-	1. หน่วยงานที่รับผิดชอบ งานกิจการนิสิตและศิษย์เก่าสัมพันธ์ 2. ผู้รับผิดชอบ รองคณบดีฝ่ายพัฒนานิสิตฯ 3. ผู้ประสานงาน 1. นางสาวคณิง ตรงต่อกิจ 2. นางสาวจตุพร เวทยพงษ์
		1 กิจกรรมเสริมสร้างศักยภาพนิสิตทันตแพทย์ก่อนการปฏิบัติงานวิชาชีพในคลินิก	10,000.00	-	-	
		2 กิจกรรมเสริมสร้างศักยภาพสู่การเรียนวิชาชีพทันตแพทย์	15,000.00	-	-	
		3 กิจกรรม Dent NU Open House	20,000.00	-	-	
		4 กิจกรรมเตรียมความพร้อมในการเรียน	8,000.00	-	-	
4	ทพ.0304/66	โครงการบำเพ็ญประโยชน์และรักษาสิ่งแวดล้อม	5,000.00	30,000.00	-	1. หน่วยงานที่รับผิดชอบ งานกิจการนิสิตและศิษย์เก่าสัมพันธ์ 2. ผู้รับผิดชอบ รองคณบดีฝ่ายพัฒนานิสิตฯ 3. ผู้ประสานงาน 1. นางสาวคณิง ตรงต่อกิจ 2. นางสาวจตุพร เวทยพงษ์
		1 กิจกรรมทันตอาสาสานฝัน	-	30,000.00	-	
		2 กิจกรรมนิสิตสัมพันธ์อนุรักษ์ธรรมชาติ	5,000.00	-	-	
5	ทพ.0305/66	โครงการส่งเสริมสุขภาพ	33,000.00	-	-	1. หน่วยงานที่รับผิดชอบ งานกิจการนิสิตและศิษย์เก่าสัมพันธ์ 2. ผู้รับผิดชอบ รองคณบดีฝ่ายพัฒนานิสิตฯ 3. ผู้ประสานงาน 1. นางสาวคณิง ตรงต่อกิจ 2. นางสาวจตุพร เวทยพงษ์
		1 กิจกรรมกีฬาสามสัมพันธ์วิทยาศาสตร์สุขภาพ	10,000.00	-	-	
		2 กิจกรรม ฟ.ฟันเกมส์ ครั้งที่ 17	13,000.00	-	-	
		3 กิจกรรม Dent league	10,000.00	-	-	
6	ทพ.0306/66	โครงการส่งเสริมและพัฒนางานสโมสรนิสิต	25,000.00	-	-	1. หน่วยงานที่รับผิดชอบ งานกิจการนิสิตและศิษย์เก่าสัมพันธ์ 2. ผู้รับผิดชอบ รองคณบดีฝ่ายพัฒนานิสิตฯ 3. ผู้ประสานงาน 1. นางสาวคณิง ตรงต่อกิจ 2. นางสาวจตุพร เวทยพงษ์
		1 กิจกรรมเลือกตั้งคณะกรรมการสโมสรนิสิต	-	-	-	
		2 กิจกรรมสัมพันธ์สโมสรนิสิต	25,000.00	-	-	
7	ทพ.0307/66	โครงการส่งเสริมกิจกรรมนิสิต	40,000.00	40,000.00	-	1. หน่วยงานที่รับผิดชอบ งานกิจการนิสิตและศิษย์เก่าสัมพันธ์ 2. ผู้รับผิดชอบ รองคณบดีฝ่ายพัฒนานิสิตฯ 3. ผู้ประสานงาน 1. นางสาวคณิง ตรงต่อกิจ 2. นางสาวจตุพร เวทยพงษ์
		1 กิจกรรมพัฒนานิสิตด้านความเป็นผู้นำ	5,000.00	-	-	
		2 กิจกรรม Dent Freshers Week	35,000.00	40,000.00	-	

ลำดับ	รหัสโครงการ	ชื่อโครงการ/กิจกรรม	งบประมาณ			ผู้รับผิดชอบ
			รายได้ (คณะ)	รายได้ (กองกิจการนิสิต)	รายได้ (เงินรับฝาก)	
8	ทพ.0308/66	โครงการประชุมวิชาการศิษย์เก่า	-	-	-	1. หน่วยงานที่รับผิดชอบ ชมรมศิษย์เก่าคณะทันตแพทยศาสตร์ มหาวิทยาลัยนเรศวร และงานกิจการนิสิตและศิษย์เก่าสัมพันธ์ 2. ผู้รับผิดชอบ รองคณบดีฝ่ายพัฒนานิสิตฯ 3. ผู้ประสานงาน 1. นางสาวคณิง ตรงต่อกิจ 2. นางสาวจตุพร เวทยพงษ์
9	ทพ.0309/66	โครงการสร้างเครือข่ายนิสิต/นักศึกษาทันตแพทย์	30,000.00	-	-	1. หน่วยงานที่รับผิดชอบ งานกิจการนิสิตและศิษย์เก่าสัมพันธ์ 2. ผู้รับผิดชอบ รองคณบดีฝ่ายพัฒนานิสิตฯ 3. ผู้ประสานงาน 1. นางสาวคณิง ตรงต่อกิจ 2. นางสาวจตุพร เวทยพงษ์
รหัส ทพ.03 งานกิจการนิสิตและศิษย์เก่าสัมพันธ์ รวมเป็นเงินทั้งสิ้น			275,000.00	123,000.00	-	
1	ทพ.0401/66	โครงการอบรมพัฒนางานด้านมาตรฐานโรงพยาบาล	99,600.00	-	-	1. หน่วยงานที่รับผิดชอบ หน่วยพัฒนาคุณภาพโรงพยาบาล 2. ผู้รับผิดชอบ รองผู้อำนวยการฝ่ายพัฒนาคุณภาพและนวัตกรรม 3. ผู้ประสานงาน นางสาวสุภลัคนี ไชยเดช
		1 กิจกรรมการประเมินคุณภาพ	40,000.00	-	-	
		2 กิจกรรมคลินิกทันตกรรมคุณภาพ	38,000.00	-	-	
		3 กิจกรรม HA Walk Rally มุ่งสู่คุณภาพบริการ	4,800.00	-	-	
		4 กิจกรรมการพัฒนาศักยภาพองค์กร และการพัฒนาองค์ความรู้อย่างต่อเนื่อง	16,800.00	-	-	
2	ทพ.0402/66	โครงการเผยแพร่วิชาการแก่สังคมและประชาสัมพันธ์	17,500.00	-	-	1. หน่วยงานที่รับผิดชอบ หน่วยบริการวิชาการแก่ชุมชน 2. ผู้รับผิดชอบ ประธานคณะกรรมการหน่วยบริการแก่ชุมชน 3. ผู้ประสานงาน 1. อ.ทพ.ธนพร โสวิทย์สกุล 2. นายวันเฉลิม อยู่ทิพย์ 3. นางเจนตา บัวเทศ 4. นางสาวพินผกา สวนเอก
		1 กิจกรรมการจัดรายการวิทยุ "ฟันทอล์ค" สถานีวิทยุกระจายเสียง มหาวิทยาลัยนเรศวร คลื่นความถี่ FM 107.25 MHz.	-	-	-	
		2 กิจกรรมการจัดรายการวิทยุร่วมกับสถานีวิทยุกระจายเสียงแห่งประเทศไทย จังหวัดพิษณุโลก คลื่นความถี่ FM 94.25 MHz. และ AM 1026 KHz.	-	-	-	
		3 กิจกรรมการออกให้บริการชุมชนด้านทันตสุขภาพ เนื่องในวันเปิดโลกกิจกรรม มหาวิทยาลัยนเรศวร	1,000.00	-	-	
		4 กิจกรรมจัดทำสื่อประชาสัมพันธ์ดิจิทัลบริการวิชาการสู่สังคม	15,000.00	-	-	
		5 กิจกรรมประชาสัมพันธ์ส่งเสริมความรู้ผ่านสื่อออนไลน์ (เว็บเพจโรงพยาบาลทันตกรรม)	-	-	-	
		6 กิจกรรมออกหน่วยบริการวิชาการเคลื่อนที่มหาวิทยาลัยนเรศวร (NU Mobile Unit)	1,500.00	-	-	
3	ทพ.0403/66	โครงการเตรียมความพร้อมนิสิตในบทบาทและการให้บริการในโรงพยาบาลทันตกรรม ประจำปีงบประมาณ 2566	-	-	-	1. หน่วยงานที่รับผิดชอบ โรงพยาบาลทันตกรรม 2. ผู้รับผิดชอบ ผู้อำนวยการโรงพยาบาลทันตกรรม 3. ผู้ประสานงาน นางสาวนัจฉรินทร์ นาจวิจิตร

ลำดับ	รหัสโครงการ	ชื่อโครงการ/กิจกรรม	งบประมาณ			ผู้รับผิดชอบ
			รายได้ (คณะ)	รายได้ (กองกิจการนิสิต)	รายได้ (เงินรับฝาก)	
4	ทพ.0404/66	โครงการอบรมเชิงปฏิบัติการ เรื่อง การช่วยเหลือผู้ป่วยในภาวะเจ็บป่วยฉุกเฉิน สำหรับนิสิตทันตแพทย์และบุคลากรคณะทันตแพทยศาสตร์	140,100.00	-	-	1. หน่วยงานที่รับผิดชอบ ทีมช่วยเหลือฉุกเฉิน 2. ผู้รับผิดชอบ ประธานทีมช่วยเหลือฉุกเฉิน 3. ผู้ประสานงาน นางสาวรัตนภรณ์ คุณชนม์
		1 กิจกรรมการอบรมเชิงปฏิบัติการเรื่อง การช่วยเหลือผู้ป่วยในภาวะเจ็บป่วยฉุกเฉิน หลักสูตร BLS Provider Course for Health Care Provider (ครั้งที่ 1) สำหรับนิสิตทันตแพทย์ชั้นปีที่ 6	46,700.00	-	-	
		2 กิจกรรมการอบรมเชิงปฏิบัติการเรื่อง การช่วยเหลือผู้ป่วยในภาวะเจ็บป่วยฉุกเฉิน หลักสูตร BLS Provider Course for Health Care Provider (ครั้งที่ 2) อาจารย์ ทันตแพทย์ เกษักรและพยาบาล	46,700.00	-	-	
		3 กิจกรรมการอบรมเชิงปฏิบัติการเรื่อง การช่วยเหลือผู้ป่วยในภาวะเจ็บป่วยฉุกเฉิน หลักสูตร BLS Provider for Non-HCP	46,700.00	-	-	
		4 กิจกรรมการฝึกซ้อมจำลองสถานการณ์ฉุกเฉิน	-	-	-	
5	ทพ.0405/66	โครงการอบรมเชิงปฏิบัติการ เรื่อง การซ่อมหมี่ไฟในคณะทันตแพทยศาสตร์และโรงพยาบาลทันตกรรม ประจำปีงบประมาณ 2566	30,000.00	-	-	1. หน่วยงานที่รับผิดชอบ โรงพยาบาลทันตกรรม 2. ผู้รับผิดชอบ ประธานทีมบริหารทรัพยากร สิ่งแวดล้อม และความปลอดภัย 3. ผู้ประสานงาน นางสาวนัจฉรินทร์ นาวิจิตร
6	ทพ.0406/66	โครงการอบรมเชิงปฏิบัติการ เรื่อง การพัฒนาศักยภาพและทักษะการทำงานของบุคลากรในการส่งเสริมค่านิยมองค์กร “บริการอย่างไรให้ประทับใจ”	37,800.00	-	-	1. หน่วยงานที่รับผิดชอบ โรงพยาบาลทันตกรรม 2. ผู้รับผิดชอบ ผู้อำนวยการโรงพยาบาลทันตกรรม 3. ผู้ประสานงาน นางชมพูนุท อัจฉิตต์ตระกูล
7	ทพ.0407/66	โครงการสัมมนาเชิงปฏิบัติการ เรื่อง การพัฒนาคุณภาพและมาตรฐานการป้องกันและควบคุมการติดเชื้อ	3,200.00	-	-	1. หน่วยงานที่รับผิดชอบ ทีมป้องกันและควบคุมการติดเชื้อ 2. ผู้รับผิดชอบ ประธานทีมป้องกันและควบคุมการติดเชื้อ 3. ผู้ประสานงาน นายวัชรพงษ์ แสงใส
รหัส ทพ.04 โรงพยาบาลทันตกรรม รวมเป็นเงินทั้งสิ้น			328,200.00	-	-	
รหัส ทพ.05 สำนักงานคณบดี รวมเป็นเงินทั้งสิ้น			-	-	-	
1	ทพ.0601/66	โครงการพัฒนางานด้านนโยบายและแผนงานคณะ	-	-	-	1. หน่วยงานที่รับผิดชอบ งานนโยบายและแผน 2. ผู้รับผิดชอบ รองคณบดีฝ่ายแผนงานฯ 3. ผู้ประสานงาน 1. นางสาวอภิษฎา บุญธูป 2. นางสาวอิศรารัตน์ สุขตระกูล
		1 กิจกรรมสัมมนาเชิงปฏิบัติการ เรื่อง “การวิเคราะห์บทบาทวิชาชีพทัศนทันตกิจ และแผนยุทธศาสตร์ของคณะ”	-	-	-	
		2 กิจกรรมการประเมินผลแผนยุทธศาสตร์ คณะทันตแพทยศาสตร์	-	-	-	
		3 กิจกรรมจัดทำรายงานประจำปี	-	-	-	
		4 กิจกรรมจัดทำแผนปฏิบัติการประจำปี	-	-	-	
		5 กิจกรรมติดตามและประเมินแผนคณะทันตแพทยศาสตร์	-	-	-	

ลำดับ	รหัสโครงการ	ชื่อโครงการ/กิจกรรม	งบประมาณ			ผู้รับผิดชอบ
			รายได้ (คณะ)	รายได้ (กองกิจการนิสิต)	รายได้ (เงินรับฝาก)	
2	ทพ.0602/66	โครงการประกันคุณภาพการศึกษาภายใน	129,700.00	-	-	1. หน่วยงานที่รับผิดชอบ งานนโยบายและแผน 2. ผู้รับผิดชอบ รองคณบดีฝ่ายแผนงานฯ 3. ผู้ประสานงาน นางสาวพัศตราภรณ์ ตฤปอ์ชมา
		1 กิจกรรมสัมมนาเชิงปฏิบัติการเรื่อง “การพัฒนาการประกันคุณภาพการศึกษา”	4,200.00	-	-	
		2 กิจกรรมการประกันคุณภาพการศึกษาของหลักสูตร ปีการศึกษา 2565	67,500.00	-	-	
		3 กิจกรรมการประกันคุณภาพการศึกษาของคณะฯ ปีการศึกษา 2564	29,000.00	-	-	
		4 กิจกรรมการประกันคุณภาพการศึกษาของคณะฯ ปีการศึกษา 2565	29,000.00	-	-	
3	ทพ.0603/66	โครงการสัมมนาเชิงปฏิบัติการเรื่อง "พัฒนาองค์กรไปสู่การเป็นองค์กรแห่งการเรียนรู้"	-	-	-	1. หน่วยงานที่รับผิดชอบ งานนโยบายและแผน 2. ผู้รับผิดชอบ รองคณบดีฝ่ายแผนงานฯ 3. ผู้ประสานงาน นางสาวพัศตราภรณ์ ตฤปอ์ชมา
4	ทพ.0604/66	โครงการ 5 ส	16,500.00	-	-	1. หน่วยงานที่รับผิดชอบ งานนโยบายและแผน 2. ผู้รับผิดชอบ รองคณบดีฝ่ายแผนงานฯ 3. ผู้ประสานงาน นางสาวอภิษฎา บุญรูป
		1 กิจกรรมอบรมเชิงปฏิบัติการ เรื่อง การพัฒนา 5 ส (Big Cleaning Day)	16,500.00	-	-	
		2 กิจกรรมการตรวจประเมินพื้นที่ 5 ส	-	-	-	
5	ทพ.0605/66	โครงการพัฒนาระบบสารสนเทศและพัฒนาความรู้ด้านคอมพิวเตอร์	-	-	-	1. หน่วยงานที่รับผิดชอบ งานนโยบายและแผน 2. ผู้รับผิดชอบ รองคณบดีฝ่ายแผนงานฯ 3. ผู้ประสานงาน 1. นายกิตติพัฒน์ วัฒนดำรง 2. นายธีรชัย ตีร์รักษา 3. นายภาคิน แสงสุวรรณ 4. นางสาวอ้อมฤทัย คอนสาร
รหัส ทพ.06 งานนโยบายและแผน รวมเป็นเงินทั้งสิ้น			146,200.00	-	-	
1	ทพ.0701/66	โครงการ Dent Nu Research Day 2023	16,500.00	-	-	1. หน่วยงานที่รับผิดชอบ งานวิจัย 2. ผู้รับผิดชอบ รองคณบดีฝ่ายบัณฑิต วิทยาลัยฯ 3. ผู้ประสานงาน นางสาวอัญชิสา บุญสาใจ
2	ทพ.0702/66	โครงการพัฒนามาตรฐานห้องปฏิบัติการวิจัย	3,000.00	-	-	1. หน่วยงานที่รับผิดชอบ งานวิจัย 2. ผู้รับผิดชอบ รองคณบดีฝ่ายบัณฑิต วิทยาลัยฯ 3. ผู้ประสานงาน 1. นางสาวกฤษมา แจ่มดี 2. นางสาวอัญชิสา บุญสาใจ
		1 กิจกรรมทดลองใช้ระบบ Smart Lab Platform	-	-	-	
		2 กิจกรรมหน่วยวิจัยชีววัสดุและนาโนเทคโนโลยี เข้ารับการตรวจประเมินและรับรองมาตรฐานความปลอดภัยห้องปฏิบัติการในรูปแบบ Peer Evaluation	3,000.00	-	-	
3	ทพ.0703/66	โครงการส่งเสริมสนับสนุนมาตรฐานการวิจัย	11,000.00	-	-	1. หน่วยงานที่รับผิดชอบ งานวิจัย 2. ผู้รับผิดชอบ รองคณบดีฝ่ายบัณฑิต วิทยาลัยฯ 3. ผู้ประสานงาน นางสาวอัญชิสา บุญสาใจ
รหัส ทพ.07 งานวิจัย รวมเป็นเงินทั้งสิ้น			30,500.00	-	-	

ลำดับ	รหัสโครงการ	ชื่อโครงการ/กิจกรรม	งบประมาณ			ผู้รับผิดชอบ
			รายได้ (คณะ)	รายได้ (กองกิจการนิสิต)	รายได้ (เงินรับฝาก)	
1	ทพ.0801/66	โครงการสัมมนาเชิงวิชาการ "โครงร่างงานวิจัยของนิสิตทันตแพทย์ ชั้นปีที่ 5"	-	-	-	1. หน่วยงานที่รับผิดชอบ ภาควิชาชีววิทยาช่องปาก 2. ผู้รับผิดชอบ ผศ.ดร.จันทร์ทิภา จบศรี 3. ผู้ประสานงาน ผศ.ทพญ.ดร.ฐานิต ประสิทธิ์ศักดิ์
2	ทพ.0802/66	โครงการอบรมเชิงวิชาการด้านการยศาสตร์สำหรับทันตแพทย์	5,400.00	-	-	1. หน่วยงานที่รับผิดชอบ ภาควิชาชีววิทยาช่องปาก 2. ผู้รับผิดชอบ ผศ.ทพญ.ดร.ฐานิต ประสิทธิ์ศักดิ์ 3. ผู้ประสานงาน ทพญ.ฉันทพร แสงเงิน
รหัส ทพ.08 ภาควิชาชีววิทยาช่องปาก รวมเป็นเงินทั้งสิ้น			5,400.00	-	-	
1	ทพ.0901/66	โครงการประชุมเชิงวิชาการทางทันตกรรมบูรณะ 18	18,000.00	-	-	1. หน่วยงานที่รับผิดชอบ ภาควิชาทันตกรรมบูรณะ 2. ผู้รับผิดชอบ อ.ทพ.กิตติพงษ์ เกตุแป้น 3. ผู้ประสานงาน นางสมจิต ดิดน้อย
2	ทพ.0902/66	โครงการสัมมนาแลกเปลี่ยนเรียนรู้ภาควิชาทันตกรรมบูรณะ	8,000.00	-	-	1. หน่วยงานที่รับผิดชอบ ภาควิชาทันตกรรมบูรณะ 2. ผู้รับผิดชอบ รศ.ทพญ.ดร.กรชนก วยัคนานท์ 3. ผู้ประสานงาน นางสมจิต ดิดน้อย
		1 กิจกรรมสัมมนาวิชาการสาขาทันตกรรมบดเคี้ยว	2,000.00	-	-	
		2 กิจกรรมสัมมนาวิชาการสาขาทันตกรรมประดิษฐ์	2,000.00	-	-	
		3 กิจกรรมสัมมนาวิชาการสาขาทันตกรรมหัตถการ	2,000.00	-	-	
		4 กิจกรรมสัมมนาวิชาการสาขาวิชาเอ็นโดดอนต์	2,000.00	-	-	
3	ทพ.0903/66	โครงการอบรมเชิงปฏิบัติการ เรื่อง การฝึกปฏิบัติการพิมพ์ปากเพื่อสร้างแบบจำลองเพื่อการศึกษา กิจกรรมเพิ่มพูนทักษะทางทันตกรรมประดิษฐ์ สำหรับนิสิตชั้นปีที่ 4	10,810.00	-	-	1. หน่วยงานที่รับผิดชอบ ภาควิชาทันตกรรมบูรณะ 2. ผู้รับผิดชอบ ผศ.ทพ.ดร.ธนพล ศรีสุวรรณ 3. ผู้ประสานงาน นางสมจิต ดิดน้อย
4	ทพ.0904/66	โครงการอบรมเชิงปฏิบัติการ เรื่อง การฝึกปฏิบัติการบูรณะฟันที่ได้รับการรักษาคลองรากฟันด้วยเตื่อยฟันสำเร็จรูป กิจกรรมเพิ่มพูนทักษะทางทันตกรรมประดิษฐ์ สำหรับนิสิตชั้นปีที่ 6	10,890.00	-	-	1. หน่วยงานที่รับผิดชอบ ภาควิชาทันตกรรมบูรณะ 2. ผู้รับผิดชอบ ผศ.ทพ.ดร.ธนพล ศรีสุวรรณ 3. ผู้ประสานงาน นางสมจิต ดิดน้อย
5	ทพ.0905/66	โครงการอบรมเชิงปฏิบัติการ เรื่อง การฝึกปฏิบัติการพิมพ์ปากแบบดิจิทัลด้วยเครื่องสแกนในช่องปาก กิจกรรมเพิ่มพูนทักษะทางทันตกรรมประดิษฐ์ สำหรับนิสิตชั้นปีที่ 6	11,470.00	-	-	1. หน่วยงานที่รับผิดชอบ ภาควิชาทันตกรรมบูรณะ 2. ผู้รับผิดชอบ ทพ.สันติสุข สมบูรณ์ 3. ผู้ประสานงาน นางสมจิต ดิดน้อย
6	ทพ.0906/66	โครงการประชุมเชิงวิชาการเพื่อพัฒนาวิชาการทางทันตกรรมประดิษฐ์ เรื่อง "Digital CAD/CAM in Prosthodontics: One Visit Crowns"	12,100.00	-	-	1. หน่วยงานที่รับผิดชอบ ภาควิชาทันตกรรมบูรณะ 2. ผู้รับผิดชอบ อ.ทพ.ดร.ยศณรงค์ ศิริเมธาวงศ์ 3. ผู้ประสานงาน นางสมจิต ดิดน้อย
7	ทพ.0907/66	โครงการเตรียมความพร้อมและสร้างเสริมศักยภาพในงานทันตกรรมหัตถการ สำหรับนิสิตชั้นปีที่ 4 กิจกรรมฝึกใส่ rubber dam	13,280.00	-	-	1. หน่วยงานที่รับผิดชอบ สาขาวิชาทันตกรรมหัตถการ 2. ผู้รับผิดชอบ ทพ.ธีรพันธ์ นราแก้ว 3. ผู้ประสานงาน นางสมจิต ดิดน้อย

ลำดับ	รหัสโครงการ	ชื่อโครงการ/กิจกรรม	งบประมาณ			ผู้รับผิดชอบ
			รายได้ (คณะ)	รายได้ (กองกิจการนิสิต)	รายได้ (เงินรับฝาก)	
8	ทพ.0908/66	โครงการเตรียมความพร้อมและสร้างเสริมศักยภาพในงานทันตกรรมหัตถการสำหรับนิสิตชั้นปีที่ 5 กิจกรรมการบูรณะฟันหน้าด้วยเทคนิค Layering	15,630.00	-	-	1. หน่วยงานที่รับผิดชอบ สาขาวิชาทันตกรรมหัตถการ 2. ผู้รับผิดชอบ ทพ.ดร.พงษ์สิริ ใจคำปัน 3. ผู้ประสานงาน อ.ทพญ.ดร.พจมาลย์ โตเทียม นางสมจิต ดิดน้อย
9	ทพ.0909/66	โครงการเตรียมความพร้อมและสร้างเสริมศักยภาพในงานทันตกรรมหัตถการสำหรับนิสิตชั้นปีที่ 6 กิจกรรมการฝึกบูรณะฟันหลังด้านประชิดด้วยวัสดุชนิด Bulk-fill resin composite	10,487.00	-	-	1. หน่วยงานที่รับผิดชอบ สาขาวิชาทันตกรรมหัตถการ 2. ผู้รับผิดชอบ อ.ทพ.ศิริส สังขปริษา 3. ผู้ประสานงาน อ.ทพญ.ดร.พจมาลย์ โตเทียม นางสมจิต ดิดน้อย
10	ทพ.0910/66	โครงการความร่วมมือทบทวนความรู้ทันตกรรมหัตถการ (มหาวิทยาลัยนเรศวร และมหาวิทยาลัยสงขลานครินทร์)	14,620.00	-	-	1. หน่วยงานที่รับผิดชอบ ภาควิชาทันตกรรมบูรณะ 2. ผู้รับผิดชอบ รศ.ทพญ.ดร.กรชนก วยัคนานท์ 3. ผู้ประสานงาน นางสมจิต ดิดน้อย
		1 กิจกรรมประกวดการบูรณะฟันหน้าและฟันหลังระหว่างตัวแทนของทั้ง 2 มหาวิทยาลัย	10,420.00	-	-	
		2 กิจกรรมบรรยายทางวิชาการ โดยอาจารย์จากมหาวิทยาลัยนเรศวรและมหาวิทยาลัยสงขลานครินทร์	4,200.00	-	-	
11	ทพ.0911/66	โครงการ Lunch & Learn ทันตกรรมหัตถการ 2566 บรรยายทางวิชาการแบบออนไลน์แก่ทันตแพทย์ภายนอก "Glass hybrid restorative materials"	-	-	-	1. หน่วยงานที่รับผิดชอบ สาขาวิชาทันตกรรมหัตถการ 2. ผู้รับผิดชอบ ทพ.ดร.พงษ์สิริ ใจคำปัน 3. ผู้ประสานงาน นางสมจิต ดิดน้อย
12	ทพ.0912/66	โครงการเปรียบเทียบการวินิจฉัยและการจัดการรอยโรคฟันผุ	2,000.00	-	-	1. หน่วยงานที่รับผิดชอบ สาขาวิชาทันตกรรมหัตถการ 2. ผู้รับผิดชอบ อ.ทพญ.ดร.พจมาลย์ โตเทียม 3. ผู้ประสานงาน นางสมจิต ดิดน้อย
13	ทพ.0913/66	โครงการฝึกอบรมทันตแพทย์เพื่อเตรียมความพร้อมการสอบเพื่อวุฒิบัตร/อนุมัติบัตรแสดงความรู้ความชำนาญในการประกอบวิชาชีพทันตกรรม สาขาวิชาเอ็นโดดอนต์ รุ่นที่ 2 ปีการศึกษา 2565 (ต่อเนื่องปีการศึกษา 2564)	-	-	126,021.90	1. หน่วยงานที่รับผิดชอบ ภาควิชาทันตกรรมบูรณะ 2. ผู้รับผิดชอบ รศ.ทพญ.ดร.พิรยา ภูอภิชาติดำรง 3. ผู้ประสานงาน นางสมจิต ดิดน้อย
รหัส ทพ.09 ภาควิชาทันตกรรมบูรณะ รวมเป็นเงินทั้งสิ้น			127,287.00	-	126,021.90	
1	ทพ.1001/66	โครงการฝึกปฏิบัติงานของนิสิตทันตแพทย์คู่สัญญา ปีการศึกษา 2565	445,260.00	-	-	1. หน่วยงานที่รับผิดชอบ ภาควิชาทันตกรรมป้องกัน 2. ผู้รับผิดชอบ 1. รศ.ทพ.ดร.ภัสรพล สำเนียง 2. อ.ทพ.ดร.อริยะ จันทรมณี 3. ผู้ประสานงาน นางสาวณัฐยาภรณ์ คำเหลือง
		1 กิจกรรมสำรวจแหล่งฝึกปฏิบัติงานและเตรียมความพร้อมในการฝึกปฏิบัติงาน	16,720.00	-	-	
		2 กิจกรรมฝึกปฏิบัติงานของนิสิตทันตแพทย์คู่สัญญา	417,540.00	-	-	
		3 กิจกรรมนำเสนอผลการฝึกปฏิบัติงาน	11,000.00	-	-	

ลำดับ	รหัสโครงการ	ชื่อโครงการ/กิจกรรม	งบประมาณ			ผู้รับผิดชอบ
			รายได้ (คณะ)	รายได้ (กองกิจการนิสิต)	รายได้ (เงินรับฝาก)	
2	ทพ.1002/66	โครงการเรียนรู้และศึกษาดูงานระบบการทำงานภาคเอกชนของนิสิตทันตแพทย์ ชั้นปีที่ 6	32,740.00	-	-	1. หน่วยงานที่รับผิดชอบ ภาควิชาทันตกรรมป้องกัน 2. ผู้รับผิดชอบ 1. รศ.ทพ.ดร.ภัชพรพล สำเนียง 2. อ.ทพ.ดร.อริยะ จันทรมณี 3. ผู้ประสานงาน นางสาวณัฐยาภรณ์ คำเหลือง
		1 กิจกรรมเรียนรู้ระบบทำงานคลินิกเอกชน	18,200.00	-	-	
		2 กิจกรรมเรียนรู้และศึกษาดูงานโรงพยาบาลเอกชน	14,540.00	-	-	
3	ทพ.1003/66	โครงการเรียนรู้และฝึกปฏิบัติงานการทำงานสร้างเสริมสุขภาพในชุมชนสำหรับ นิสิตทันตแพทย์ชั้นปีที่ 5 ปีการศึกษา 2565-2566	68,700.00	-	-	1. หน่วยงานที่รับผิดชอบ ภาควิชาทันตกรรมป้องกัน สาขาทันตกรรมชุมชน 2. ผู้รับผิดชอบ ผศ.ทพญ.ดร.ธนิดา โพธิ์ดี 3. ผู้ประสานงาน 1. รศ.ทพ.ดร.ภัชพรพล สำเนียง 2. นางสาวณัฐยาภรณ์ คำเหลือง
		1 กิจกรรมเรียนรู้และฝึกปฏิบัติงานการทำงานสร้างเสริมสุขภาพในชุมชน สำหรับนิสิตทันตแพทย์ชั้นปีที่ 5 ปีการศึกษา 2565	38,400.00	-	-	
		2 กิจกรรมเรียนรู้และฝึกปฏิบัติงานการทำงานสร้างเสริมสุขภาพในชุมชน สำหรับนิสิตทันตแพทย์ชั้นปีที่ 5 ปีการศึกษา 2566	30,300.00	-	-	
4	ทพ.1004/66	โครงการฝึกอบรมทันตแพทย์ประจำบ้าน เพื่อผู้สมัคร/อนุมัติบัตรแสดงความรู้ ความชำนาญในการประกอบวิชาชีพทันตกรรม สาขาทันตกรรมจัดฟัน รุ่นที่ 3 ปีการศึกษา 2565 (ต่อเนื่องปีการศึกษา 2562)	-	-	1,425,927.90	1. หน่วยงานที่รับผิดชอบ ภาควิชาทันตกรรมป้องกัน สาขาทันตกรรมจัดฟัน 2. ผู้รับผิดชอบ ผศ.ทพญ.รัชวรรณ ตันตลารักษ์ 3. ผู้ประสานงาน นางสาวณัฐยาภรณ์ คำเหลือง
		1 กิจกรรมอบรมเชิงปฏิบัติการ เรื่อง “คลินิกทันตกรรมจัดฟัน” ปีการศึกษา 2565	-	-	323,806.00	
		2 กิจกรรมสัมมนาเชิงปฏิบัติการ เรื่อง “การเตรียมความพร้อมในการสอบ วุฒิบัตรเพื่อความรู้ความชำนาญ สาขาทันตกรรมจัดฟัน” ปีการศึกษา 2565	-	-	113,800.00	
		3 กิจกรรมการให้บริการทันตกรรมจัดฟันนอกสถานที่	-	-	40,000.00	
			-	-	-	
5	ทพ.1005/66	โครงการฝึกอบรมทันตแพทย์ (หลักสูตรประกาศนียบัตรบัณฑิตฯ) เพื่อเตรียม ความพร้อมการสอบเพื่อสอบอนุมัติบัตรแสดงความรู้ความชำนาญในการประกอบ วิชาชีพทันตกรรม สาขาทันตกรรมสำหรับเด็ก ปีการศึกษา 2565	-	-	80,000.00	1. หน่วยงานที่รับผิดชอบ ภาควิชาทันตกรรมป้องกัน 2. ผู้รับผิดชอบ ผศ.ทพญ.ดร.ฤดี สุกฤษชตะ 3. ผู้ประสานงาน นางสาวณัฐยาภรณ์ คำเหลือง
		1 กิจกรรมอบรมเชิงปฏิบัติการทางทันตกรรมชุมชนสำหรับกุมารทันตแพทย์	-	-	2,400.00	
		2 กิจกรรมอบรมการใช้ยาสงบประสาทในงานทันตกรรมสำหรับเด็ก	-	-	-	
		3 กิจกรรมอบรมทันตกรรมสำหรับผู้ป่วยที่ต้องได้รับการดูแลเป็นพิเศษ	-	-	-	
			-	-	-	
6	ทพ.1006/66	โครงการฝึกอบรมทันตแพทย์เพื่อเตรียมความพร้อมการสอบเพื่อผู้สมัคร/อนุมัติ บัตรแสดงความรู้ความชำนาญในการประกอบวิชาชีพทันตกรรม สาขาทันตกรรม สำหรับเด็ก รุ่น 2 ปีการศึกษา 2565 (ต่อเนื่องปีการศึกษา 2564)	-	-	129,357.76	1. หน่วยงานที่รับผิดชอบ ภาควิชาทันตกรรมป้องกัน 2. ผู้รับผิดชอบ ผศ.ทพญ.ดร.ฤดี สุกฤษชตะ 3. ผู้ประสานงาน นางสาวณัฐยาภรณ์ คำเหลือง
		1 กิจกรรมอบรมเชิงวิชาการเรื่อง “ทันตกรรมป้องกันสำหรับเด็กและวัยรุ่น ปีการศึกษา 2565”	-	-	-	
7	ทพ.1007/66	โครงการเพิ่มพูนความรู้และทักษะในด้านงานปริทันตวิทยา	43,600.00	-	-	1. หน่วยงานที่รับผิดชอบ ภาควิชาทันตกรรมป้องกัน 2. ผู้รับผิดชอบ รศ.ทพญ.ดร.อิชยา เยี่ยมวัฒนา 3. ผู้ประสานงาน 1. ผศ.ทพญ.ดร.สุทธิพลินทร์ สุวรรณกุล 2. นางสาวณัฐยาภรณ์ คำเหลือง

ลำดับ	รหัสโครงการ	ชื่อโครงการ/กิจกรรม	งบประมาณ			ผู้รับผิดชอบ
			รายได้ (คณะ)	รายได้ (กองกิจการนิสิต)	รายได้ (เงินรับฝาก)	
รหัส ทพ.10 ภาควิชาทันตกรรมป้องกัน รวมเป็นเงินทั้งสิ้น			590,300.00	-	1,635,285.66	
1	ทพ.1101/66	โครงการอบรมทันตกรรมทางไกลเพื่อการวินิจฉัยและการรักษา	3,000.00	-	-	1. หน่วยงานที่รับผิดชอบ สาขาวิชารังสีวิทยาช่องปากและใบหน้า 2. ผู้รับผิดชอบ ภาควิชาทันตกรรมวินิจฉัยคณาจารย์ สาขาวิชารังสีวิทยาช่องปากและใบหน้า 3. ผู้ประสานงาน 1. นางสาวกัญญรัตน์ พรหมศรี 2. นางสาวนฤมล สังข์ทอง 3. นางสาวธรินทร์ญา เกตุสิงห์สร้อย
รหัส ทพ.11 ภาควิชาทันตกรรมวินิจฉัย รวมเป็นเงินทั้งสิ้น			3,000.00	-	-	
1	ทพ.1201/66	โครงการสัมมนาภาควิชา เรื่อง การพัฒนาและปรับปรุงหลักสูตร	-	-	-	1. หน่วยงานที่รับผิดชอบ ภาควิชาศัลยศาสตร์ช่องปาก 2. ผู้รับผิดชอบ หัวหน้าภาควิชาศัลยศาสตร์ช่องปาก 3. ผู้ประสานงาน นางสาววิภาพร บัวทอง
2	ทพ.1202/66	โครงการเตรียมความพร้อมด้านศัลยศาสตร์ช่องปาก สำหรับนิสิตชั้นปีที่ 4	4,500.00	-	-	1. หน่วยงานที่รับผิดชอบ ภาควิชาศัลยศาสตร์ช่องปาก 2. ผู้รับผิดชอบ ทพ.ธีรวัฒน์ สุขไผ่ตา 3. ผู้ประสานงาน นางสาววิภาพร บัวทอง
3	ทพ.1203/66	โครงการเสริมทักษะการเย็บแผล สำหรับนิสิตชั้นปีที่ 5	-	-	-	1. หน่วยงานที่รับผิดชอบ ภาควิชาศัลยศาสตร์ช่องปาก 2. ผู้รับผิดชอบ หัวหน้าภาควิชาศัลยศาสตร์ช่องปาก 3. ผู้ประสานงาน นางสาววิภาพร บัวทอง
รหัส ทพ.12 ภาควิชาศัลยศาสตร์ช่องปาก รวมเป็นเงินทั้งสิ้น			4,500.00	-	-	
รวมงบประมาณแผนปฏิบัติการ ประจำปีงบประมาณ 2566			2,863,147.00	123,000.00	1,911,307.56	
			4,897,454.56			

แผนการใช้งบประมาณแผนปฏิบัติการ ประจำปีงบประมาณ 2566 คณะทันตแพทยศาสตร์ มหาวิทยาลัยนเรศวร

ลำดับ	รหัสโครงการ	ชื่อหน่วยงาน	งบประมาณบรรจุในแผน			
			รายได้ (คนละ)	รายได้ (กองกิจการนิสิต)	รายได้ (รับฝาก)	รวม
1	ทพ.01	งานธุรการ	256,000.00	-	-	256,000.00
2	ทพ.02	งานการศึกษา	1,096,760.00	-	150,000.00	1,246,760.00
3	ทพ.03	งานกิจการนิสิตและศิษย์เก่าสัมพันธ์	275,000.00	123,000.00	-	398,000.00
4	ทพ.04	โรงพยาบาลทันตกรรม	328,200.00	-	-	328,200.00
5	ทพ.05	สำนักงานคณบดี	-	-	-	-
6	ทพ.06	งานนโยบายและแผน	146,200.00	-	-	146,200.00
7	ทพ.07	งานวิจัย	30,500.00	-	-	30,500.00
8	ทพ.08	ภาควิชาชีววิทยาช่องปาก	5,400.00	-	-	5,400.00
9	ทพ.09	ภาควิชาทันตกรรมบูรณะ	127,287.00	-	126,021.90	253,308.90
10	ทพ.10	ภาควิชาทันตกรรมป้องกัน	590,300.00	-	1,635,285.66	2,225,585.66
11	ทพ.11	ภาควิชาทันตกรรมวินิจฉัย	3,000.00	-	-	3,000.00
12	ทพ.12	ภาควิชาศัลยศาสตร์ช่องปาก	4,500.00	-	-	4,500.00
รวมงบประมาณโครงการแผนปฏิบัติการ 2566			2,863,147.00	123,000.00	1,911,307.56	4,897,454.56

แผนการใช้งบประมาณแผนปฏิบัติการ ประจำปีงบประมาณ 2566 คณะทันตแพทยศาสตร์ มหาวิทยาลัยนเรศวร (ต่อ)

ลำดับ	รหัสโครงการ	ชื่อหน่วยงาน	ไตรมาส 4 (2565)			ไตรมาส 1 (2566)		
			รายได้ (คณะฯ)	รายได้ (กองกิจการนิสิต)	รายได้ (รับฝาก)	รายได้ (คณะฯ)	รายได้ (กองกิจการนิสิต)	รายได้ (รับฝาก)
1	ทพ.01	งานธุรการ	-	-	-	7,500.00	-	-
2	ทพ.02	งานการศึกษา	-	-	15,000.00	309,600.00	-	45,000.00
3	ทพ.03	งานกิจการนิสิตและศิษย์เก่าสัมพันธ์	-	-	-	63,000.00	20,000.00	-
4	ทพ.04	โรงพยาบาลทันตกรรม	-	-	-	66,500.00	-	-
5	ทพ.05	สำนักงานคณบดี	-	-	-	-	-	-
6	ทพ.06	งานนโยบายและแผน	-	-	-	29,000.00	-	-
7	ทพ.07	งานวิจัย	-	-	-	3,000.00	-	-
8	ทพ.08	ภาควิชาชีววิทยาช่องปาก	-	-	-	-	-	-
9	ทพ.09	ภาควิชาทันตกรรมบูรณะ	-	-	-	27,900.00	-	42,000.00
10	ทพ.10	ภาควิชาทันตกรรมป้องกัน	-	-	168,276.00	478,000.00	-	488,900.00
11	ทพ.11	ภาควิชาทันตกรรมวินิจฉัย	-	-	-	-	-	-
12	ทพ.12	ภาควิชาศัลยศาสตร์ช่องปาก	-	-	-	4,500.00	-	-
รวมงบประมาณโครงการแผนปฏิบัติการ 2566			-	-	183,276.00	989,000.00	20,000.00	575,900.00

แผนการใช้งบประมาณแผนปฏิบัติการ ประจำปีงบประมาณ 2566 คณะทันตแพทยศาสตร์ มหาวิทยาลัยนเรศวร (ต่อ)

ลำดับ	รหัสโครงการ	ชื่อหน่วยงาน	ไตรมาส 2 (2566)			ไตรมาส 3 (2566)			ไตรมาส 4 (2566)		
			รายได้ (คณะฯ)	รายได้ (กองกิจการนิสิต)	รายได้ (รับฝาก)	รายได้ (คณะฯ)	รายได้ (กองกิจการนิสิต)	รายได้ (รับฝาก)	รายได้ (คณะฯ)	รายได้ (กองกิจการนิสิต)	รายได้ (รับฝาก)
1	ทพ.01	งานธุรการ	207,500.00	-	-	33,500.00	-	-	7,500.00	-	-
2	ทพ.02	งานการศึกษา	305,000.00	-	45,000.00	435,000.00	-	45,000.00	47,160.00	-	-
3	ทพ.03	งานกิจการนิสิตและศิษย์เก่าสัมพันธ์	58,000.00	-	-	80,000.00	63,000.00	-	74,000.00	40,000.00	-
4	ทพ.04	โรงพยาบาลทันตกรรม	174,000.00	-	-	86,700.00	-	-	1,000.00	-	-
5	ทพ.05	สำนักงานคณบดี	-	-	-	-	-	-	-	-	-
6	ทพ.06	งานนโยบายและแผน	-	-	-	20,700.00	-	-	96,500.00	-	-
7	ทพ.07	งานวิจัย	-	-	-	27,500.00	-	-	-	-	-
8	ทพ.08	ภาควิชาชีววิทยาช่องปาก	-	-	-	-	-	-	5,400.00	-	-
9	ทพ.09	ภาควิชาทันตกรรมบูรณะ	51,817.00	-	42,000.00	34,100.00	-	42,021.90	13,470.00	-	-
10	ทพ.10	ภาควิชาทันตกรรมป้องกัน	38,400.00	-	488,900.00	-	-	489,209.66	73,900.00	-	-
11	ทพ.11	ภาควิชาทันตกรรมวินิจฉัย	-	-	-	3,000.00	-	-	-	-	-
12	ทพ.12	ภาควิชาศัลยศาสตร์ช่องปาก	-	-	-	-	-	-	-	-	-
รวมงบประมาณโครงการแผนปฏิบัติการ 2566			834,717.00	-	575,900.00	720,500.00	63,000.00	576,231.56	318,930.00	40,000.00	-

หมายเหตุ เนื่องจากบางโครงการเป็นโครงการต่อเนื่อง งบประมาณจึงคาบเกี่ยวปีงบประมาณ 2565-2566

บทที่ 4

การติดตามและประเมินผลแผนปฏิบัติการ

บทที่ 4

การติดตามประเมินผลแผนปฏิบัติการ

1. การติดตามและประเมินผลแผนปฏิบัติการ

การติดตามและประเมินผลแผนปฏิบัติการเป็นกิจกรรมที่สำคัญที่มุ่งรวบรวมและวิเคราะห์ข้อมูลทั้งในเชิงปริมาณและคุณภาพ เสนอให้ผู้รับผิดชอบการดำเนินงานในโครงการหรือกิจกรรมต่าง ๆ และคณะกรรมการบริหารคณะฯ เป็นระยะ ๆ คณะฯจึงได้กำหนดกลไกในการติดตามประเมินผลแผนปฏิบัติการประจำปีเพื่อให้สามารถนำผลของการประเมินมาใช้ในการวางแผนในปีต่อไปได้ ทั้งนี้ เพื่อให้มีการปรับปรุงวิธีการดำเนินงานหรือปรับเปลี่ยนเป้าหมายของกิจกรรมต่าง ๆ ให้เหมาะสมกับทรัพยากรหรือสภาพแวดล้อมที่เปลี่ยนแปลงไปในระหว่างปีและในต่อไปได้ด้วย การติดตามและประเมินผลแผนปฏิบัติการมีวัตถุประสงค์ดังต่อไปนี้

- 1) เพื่อรวบรวมผลการปฏิบัติงานตามแผนที่กำหนดไว้ โดยพิจารณาจากเงื่อนไขเวลาที่ควรปฏิบัติและสัมฤทธิ์ผลตามเป้าหมายเชิงปริมาณและคุณภาพของกิจกรรมหรือโครงการต่าง ๆ
- 2) เพื่อต้องการทราบปัญหาและอุปสรรคในการปฏิบัติงานโครงการต่าง ๆ ซึ่งจะนำไปสู่การปรับแผนปฏิบัติการในช่วงเวลาที่เหมาะสม
- 3) เพื่อต้องการทราบสัมฤทธิ์ผลโดยรวมของการปฏิบัติงานตามแผนปฏิบัติการ เพื่อจะนำไปใช้ประโยชน์ในการจัดทำแผนปฏิบัติการในระยะต่อไป
- 4) เพื่อต้องการทราบขอบเขตการใช้ประโยชน์จากแผนปฏิบัติการ ในด้านการบริหารและการพัฒนาประสิทธิภาพในการปฏิบัติงานของหน่วยงานและองค์กร เพื่อให้เกิดการสอดคล้อง และบรรลุเป้าหมายพันธกิจ

2. สาระสำคัญของการติดตามและประเมินผล

การติดตามและประเมินผลการปฏิบัติงานของคณะที่มีแผนปฏิบัติการเป็นเครื่องมือที่แบ่งสาระสำคัญของการติดตามและประเมินผลออกเป็น 4 มิติ คือ

- 1) การติดตามเป้าหมายการใช้จ่ายงบประมาณ
- 2) การติดตามแผนกิจกรรมประจำเดือน
- 3) การประเมินผลสัมฤทธิ์ของโครงการ
- 4) การประเมินประโยชน์ของแผนปฏิบัติการ เพื่อให้สอดคล้องและบรรลุเป้าหมายพันธกิจด้านต่าง ๆ ดังนี้
การผลิตบัณฑิต ร้อยละ 20
การวิจัย ร้อยละ 20
การบริการวิชาการ ร้อยละ 20
การทำนุบำรุงศิลปวัฒนธรรม ร้อยละ 20
การบริหารจัดการ ร้อยละ 20

ข้อมูลที่ได้จากการติดตามและประเมินผลจาก 4 มิติดังกล่าวนี้ จำเป็นต้องมีการตรวจสอบ และพิจารณาอย่างละเอียดรอบคอบเพื่อให้เกิดความเชื่อมั่นและสามารถนำไปใช้ประโยชน์ได้เต็มที่

3. กลไกการติดตามการประเมินผล

กลไกสำคัญที่จะนำผลการติดตามและประเมินผลไปใช้ในการกำกับและปรับปรุงการปฏิบัติงาน ได้แก่ คณะกรรมการบริหารคณะฯ ซึ่งจะต้องหามาตรการในการแก้ไขปัญหาและอุปสรรคต่าง ๆ และมีการติดตามประเมินผลแผนปฏิบัติการของฝ่ายและ/หรือหน่วยงานต่าง ๆ เป็นประจำทุกเดือน เพื่อให้มีการถ่ายทอดความคิดและมาตรการการแก้ปัญหาต่าง ๆ

การติดตามและประเมินผลสรุปได้ ดังนี้

ที่	มิติการติดตาม/ ประเมินผล	ระยะเวลา	ผู้ให้ข้อมูล	วิธีการ	กลไก
1	ติดตามเป้าหมายการใช้ จ่ายงบประมาณ	ทุกเดือน	งานการเงิน ทุกหน่วยงาน	ติดตามการขอ อนุมัติเงินและการ ใช้จ่าย	1) งานนโยบายและแผนรวบรวม ข้อมูลเพื่อเสนอคณะกรรมการ บริหารของคณะฯ ตามช่วงที่ กำหนดไว้แต่ละมิติ 2) งานนโยบายและแผนเก็บ รวบรวมข้อมูลและประชุม พิจารณาเพื่อนำเสนอผลการ ติดตามต่อกรรมการบริหารฯเป็น ประจำทุกเดือน 3) ให้แต่ละหน่วยงานประชุม เจ้าหน้าที่ระดับปฏิบัติการ เพื่อ รายงานผลการปฏิบัติงานต่อ คณะกรรมการบริหารฯ รวมทั้งหา แนวทางการปรับปรุงแก้ไขการ ปฏิบัติงาน 4) หากมีปัญหาเกิดขึ้นให้คณะ กรรมการบริหารฯพิจารณหา แนวทางในการปรับปรุงแก้ไขให้ เป็นไปตามนโยบายของคณะฯ
2	ติดตามแผนกิจกรรม ประจำเดือน	ทุกเดือน	ทุกหน่วยงาน	ติดตามการ ปฏิบัติงานตาม ปฏิทินกิจกรรม ประจำเดือน	
3	ประเมินสัมฤทธิ์ผลของ โครงการ/กิจกรรม	ปลายปี งบประมาณ	ทุกหน่วยงาน	ใช้แบบฟอร์ม ติดตามและ สัมภาษณ์เจ้าหน้าที่ ระดับปฏิบัติการ และระดับบริหาร ตามโครงการต่าง ๆ	
4	ประเมินประโยชน์ของ แผนปฏิบัติการ เพื่อให้ สอดคล้องและบรรลุ เป้าหมายพันธกิจ	ปลายปี งบประมาณ	ทุกหน่วยงาน	ใช้แบบฟอร์ม ติดตามและ สัมภาษณ์เจ้าหน้าที่ ระดับปฏิบัติการ และผู้บริหารทุก ระดับ	

4. การปรับแผนปฏิบัติการประจำปี

โดยทั่วไปแผนปฏิบัติการสามารถปรับปรุงได้ตามความเปลี่ยนแปลงของทรัพยากรและ/หรือสภาพแวดล้อมต่าง ๆ ที่เปลี่ยนแปลงไป การปรับแผนปฏิบัติการอาจกระทำได้ 2 ระดับคือ

4.1 การปรับแผนปฏิบัติการในระดับกิจกรรมของโครงการ/กิจกรรมต่าง ๆ อาจมีการปรับปรุงเพิ่มเติมหรือยกเลิกกิจกรรมต่าง ๆ แต่วัตถุประสงค์และเป้าหมายของโครงการ/กิจกรรมไม่มีการเปลี่ยนแปลง โดยให้นำเสนอคณบดี เพื่อพิจารณาดำเนินการปรับแผน และรายงานคณะกรรมการบริหารคณะฯ

4.2 การปรับแผนปฏิบัติการในระดับโครงการ หมายถึง การยกเลิกหรือปรับปรุงโครงการที่มีผลทำให้เป้าหมายการดำเนินงานการเปลี่ยนแปลงไปจากเดิม การปรับแผนปฏิบัติการในระดับกิจกรรม โดยให้นำเสนอคณบดี เพื่อพิจารณาดำเนินการปรับแผน และรายงานคณะกรรมการบริหารคณะฯ

แผนปฏิบัติการ 2566



FACULTY OF DENTISTRY
NARESUAN UNIVERSITY

นำเสนอที่ประชุมคณะกรรมการประจำคณะฯ
ครั้งที่ 9/2565 วันที่ 14 กันยายน 2565

คณะทันตแพทยศาสตร์ มหาวิทยาลัยนเรศวร