



ANNUAL REPORT



2022

รายงานประจำปี

2565



0-5596-6062



ตำบลท่าโพธิ์ อำเภอเมือง
จังหวัดพิษณุโลก 65000



<http://www.dent.nu.ac.th>



สารคดี

จากการแพร่ระบาดของ COVID-19 หลายปีที่ผ่านมาทำให้นโยบายหลายอย่างตามแผนยุทธศาสตร์ของคณะฯ ชะงักลง เราทุกคนน่าจะอยู่กับการแก้ไขปัญหาการแพร่ระบาดอยู่เกือบ 3 ปี ซึ่งทำให้เราได้เรียนรู้ว่าการเปลี่ยนแปลงหลายอย่างเกิดขึ้นอย่างรวดเร็ว เราต้องปรับตัวให้ทันกับทุกสถานการณ์ และพร้อมรับกับสถานการณ์อื่น ๆ ที่อาจเกิดขึ้นในอนาคต อย่างไรก็ตามสภาวะวิกฤตก็ทำให้เห็นถึงความร่วมมือของบุคลากรทุกระดับในคณะฯ และมีโอกาสในการพัฒนาอย่างเป็นรูปธรรมในหลายเรื่อง ดังได้สรุปไว้ในรายงานประจำปี 2565 ฉบับนี้ รวมถึงการได้รับการจัดอันดับเป็นที่ 5 ของคณะทันตแพทยศาสตร์ในประเทศไทย อันดับที่ 96 ของเอเชีย และอันดับที่ 366 ตามการจัดอันดับของ SciMAGO 2022 ซึ่งถือเป็นผลงานและความภูมิใจของบุคลากร และนิสิตในคณะฯ อย่างยิ่ง นอกจากนี้ เรายังพบว่าคณะฯ สามารถควบคุมรายจ่ายให้ลดน้อยลง แต่สามารถเพิ่มรายรับมากขึ้นกว่าปีก่อนหน้าอย่างมาก ทำให้เห็นแนวโน้มสถานภาพทางการเงินที่ดีขึ้น ซึ่งแสดงให้เห็นถึงประสิทธิภาพการบริหารจัดการงบประมาณที่ดีของคณะฯ

ในนามคณะผู้บริหาร ต้องขอขอบคุณบุคลากร และนิสิตทุกท่านที่ได้มีส่วนร่วมในทุกพันธกิจของคณะฯ ด้วยดีเสมอมาและหวังเป็นอย่างยิ่งว่าทุกท่านจะช่วยกันพัฒนาคณะฯ ต่อไปเพื่อให้เกิดความเข้มแข็งและยั่งยืน เป็นที่พึงของสังคมต่อไปตามปณิธานที่ตั้งไว้

(รองศาสตราจารย์ ทันตแพทย์ ดร.อนุพันธ์ สิทธิโชคชัยวุฒิ)
คณบดีคณะทันตแพทยศาสตร์



สารบัญ

ข้อมูลพื้นฐาน	1
การจัดการศึกษา	10
การวิจัย	15
การบริการวิชาการ	38
กิจกรรมการพัฒนานิสิต	89
การทำนุบำรุงศิลปวัฒนธรรม	94
การบริหารจัดการ	97
การเงินและงบประมาณ	101
การประกันคุณภาพการศึกษา	122

ข้อมูลพื้นฐาน

ชื่อหน่วยงาน

คณะทันตแพทยศาสตร์ มหาวิทยาลัยนเรศวร
(Faculty of Dentistry, Naresuan University)

ตราประจำคณะ



สีประจำคณะ

สีม่วงเงินน้ำเงิน (ลาเวนเดอร์)

ดอกไม้ประจำคณะ

บัวสุทธาสีโนบล

ประวัติความเป็นมา

คณะทันตแพทยศาสตร์ มหาวิทยาลัยนเรศวร ได้เริ่มจัดตั้งเมื่อเดือนตุลาคม พ.ศ. 2538 โดยในระยะแรกยังคงเป็นโครงการจัดตั้งคณะทันตแพทยศาสตร์ และในปีการศึกษา 2540 โครงการจัดตั้งคณะทันตแพทยศาสตร์ได้เริ่มรับนิสิตระดับปริญญาตรีรุ่นแรก จำนวน 30 คน โครงการจัดตั้งคณะทันตแพทยศาสตร์ได้รับอนุมัติจากสภามหาวิทยาลัยนเรศวร เมื่อวันที่ 19 สิงหาคม 2543 ให้มีสถานภาพเป็นคณะทันตแพทยศาสตร์ และในเดือนพฤศจิกายน 2546 ได้มีสถานที่ตั้งถาวรเป็นของคณะฯ คือ อาคารคณะทันตแพทยศาสตร์ ซึ่งเป็นอาคาร 3 หลัง ประกอบด้วย อาคารบริหารคณะทันตแพทยศาสตร์ (NSU 01) อาคารปฏิบัติการ (NSU 02) และอาคารปฏิบัติการพื้นฐานทางทันตกรรม (NSU 03) และเมื่อวันที่ 11 กันยายน 2560 ที่ประชุมคณะกรรมการประจำคณะฯ ได้มีมติเห็นชอบให้เปลี่ยนชื่ออาคารปฏิบัติการพื้นฐานทางทันตกรรม (NSU 03) เป็นอาคารโรงพยาบาลทันตกรรม 1 และ กำหนดชื่ออาคารหลังใหม่ของคณะฯ เป็นอาคารโรงพยาบาลทันตกรรม 2 ซึ่งเปิดใช้งานไปเมื่อวันที่ 9 สิงหาคม 2560

โครงสร้างการบริหารคณะทันตแพทยศาสตร์ มหาวิทยาลัยนเรศวร

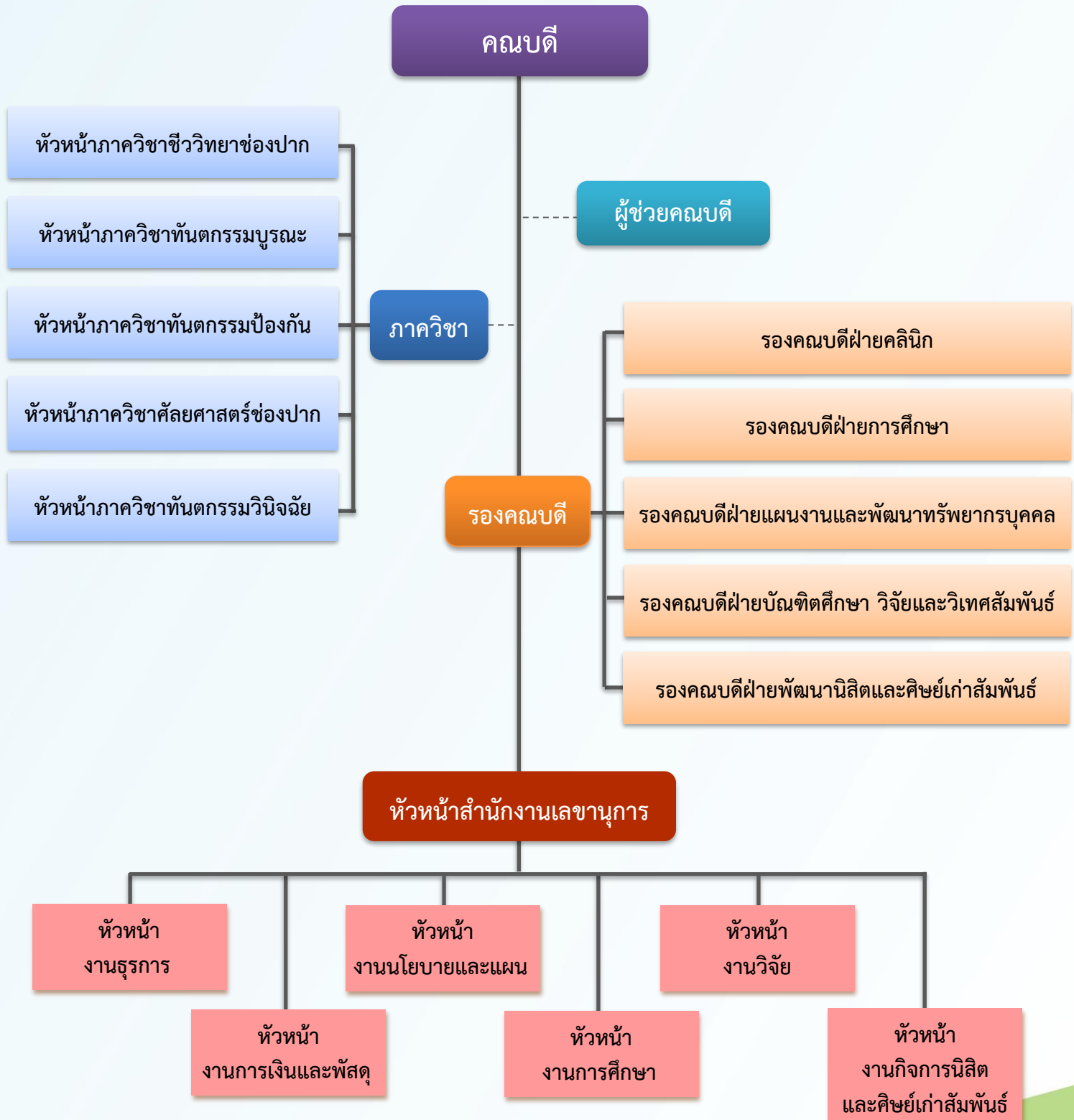

การแบ่งส่วนราชการบริหารงานภายใน คณะทันตแพทยศาสตร์ มหาวิทยาลัยนเรศวร

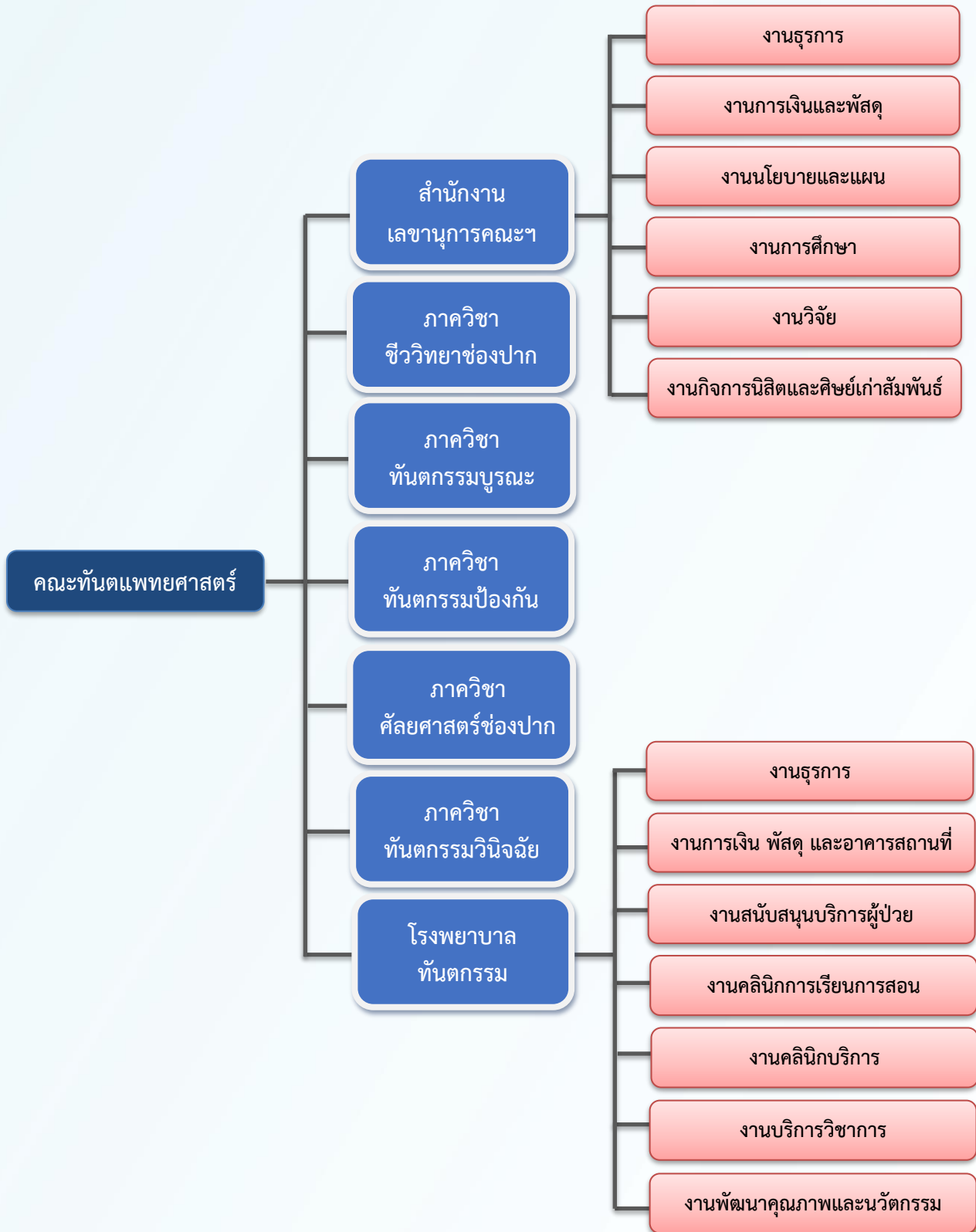

วิสัยทัศน์ (Vision)

“ Smart dental school for society ”

พันธกิจ (Mission)

1. ผลิตบัณฑิตที่มีคุณภาพและได้มาตรฐานวิชาชีพ
2. ให้การรักษาทางทันตกรรมที่มีคุณภาพและได้มาตรฐาน
3. สร้างผลงานวิจัยและนวัตกรรมที่มีคุณภาพและมีประโยชน์ต่อสังคม
4. บริการวิชาการเพื่อสังคม
5. ใช้เทคโนโลยีที่เหมาะสมในการทำงาน

ค่านิยมองค์กร (Value)

- S : Skillfulness (มีความสามารถ และความเชี่ยวชาญ)
M : Multidisciplinary teamwork (การทำงานเป็นทีม)
A : Accreditation (การมีมาตรฐานในการทำงาน)
R : Respects (การเคารพซึ่งกันและกัน)
T : Technology literacy (การเข้าใจและรู้เท่าทันเทคโนโลยี)



นโยบายการบริหาร

1. ธรรมาภิบาล และการบริหารที่ดี
 - เน้นการมีส่วนร่วมในการทำงานทุกระดับ การทำงานเป็นทีม มีความเสมอภาค มีความเป็นมิตร มีจิตบริการ เคารพสิทธิ ความคิดเห็น และความเชื่อของกันและกัน รวมถึงร่วมกันสร้างวัฒนธรรมแห่งการช่วยเหลือเกื้อกูลภายในองค์กร
 - มีการบริหารจัดการการเงินและงบประมาณที่โปร่งใส ตรวจสอบได้
 - ปลูกฝังจรรยาบรรณวิชาชีพ
2. สร้างครอบครัวคุณภาพ และมีความสุข
 - เสริมสร้างศักยภาพ ความรัก ความเข้มแข็ง ขวัญและกำลังใจให้กับบุคลากรทุกระดับ
 - ให้บุคลากรทุกระดับรู้สึกว่าเป็นส่วนหนึ่งของ “บ้าน” ที่ทุกคนต้องช่วยกันดูแลใส่ใจ
 - ส่งเสริมให้บัณฑิต บุคลากร และศิษย์เก่ามีการสืบสานวัฒนธรรมที่ดีงาม
3. สร้างความเข้มแข็งทางวิชาการ วิจัย และบริการเทียบเท่าระดับสากล
 - สร้างบัณฑิตที่มีความเป็นผู้นำ มีความเชี่ยวชาญเชิงแข่งขันที่มีทักษะสูง
 - สร้างภาคี และเครือข่ายที่มีประสิทธิภาพทั้งภายในและภายนอก รวมถึงการสร้างร่วมมือกับต่างประเทศทั้งการเรียนการสอน และการวิจัย
 - พัฒนาอาจารย์ให้เข้าสู่ตำแหน่งทางวิชาการให้สูงขึ้น
 - เสริมความเข้มแข็งให้กับเครือข่ายศิษย์เก่าให้กลับมามีส่วนร่วมในการพัฒนาคณะ
 - สนับสนุนการตีพิมพ์ผลงานวิจัย และนวัตกรรมในวารสารระดับนานาชาติ
 - สนับสนุน และผลักดันให้คณาจารย์มีประสบการณ์สอน และวิจัยในระดับชาติและนานาชาติ
 - พัฒนาศักยภาพ ความเชี่ยวชาญ และนวัตกรรมไปสู่การสร้างคุณค่าเพื่อเพิ่มขีดความสามารถในการแข่งขัน
 - ส่งเสริมให้มีการพัฒนาระบบ และกลไกการประกันคุณภาพการศึกษา และบริการเทียบเท่าสากล
4. พัฒนาการเรียนการสอน งานวิจัย และนวัตกรรมแบบสหวิทยาการ
 - พัฒนาระบบการจัดการการศึกษาที่เน้นสร้างคน สร้างความรู้ สร้างนวัตกรรม
 - ส่งเสริมและพัฒนาให้อาจารย์ได้ศึกษาต่อในระดับที่สูงขึ้น
 - ใช้การสอนที่หลากหลาย ทันยุคสมัย และทันเทคโนโลยี เน้นการบูรณาการ และพัฒนาหลักสูตรในลักษณะสหวิทยาการ และสหวิทยาการ
 - พัฒนาหลักสูตรที่น่าดึงดูด และเน้นความสนใจของผู้เรียน โดยพิจารณาแนวโน้มบริบท ความต้องการของสังคม และประเทศชาติเป็นหลัก โดยเฉพาะหลักสูตรทันตกรรมผู้สูงอายุ
 - พัฒนาหลักสูตรนานาชาติเพื่อรองรับนิสิตต่างชาติ และสนองต่อความต้องการในกลุ่มประเทศ ASEAN
5. สร้างสิ่งแวดล้อมที่เอื้ออำนวยต่อการทำงาน และการบริการให้ยั่งยืน
 - พัฒนาระบบ Coaching and Mentoring system ให้เป็นรูปธรรม และมีประสิทธิภาพ
 - ส่งเสริมสนับสนุนการทำงานเชิงรุก และ Outcome based
 - พัฒนาศักยภาพของนิสิต และบุคลากรในทุกมิติเพื่อให้ทำงานอย่างเป็นมืออาชีพ
 - พัฒนาศูนย์ความเป็นเลิศในการให้บริการ
 - สนับสนุนการทำวิจัยสถาบัน
 - ส่งเสริมการประเมินความเสี่ยง วิเคราะห์ปัจจัย และทำแผนการจัดการความเสี่ยงที่สำคัญของคณะอย่างเป็นระบบ
 - ปรับปรุงภูมิทัศน์สิ่งแวดล้อมของคณะให้น่าอยู่ น่าเรียน น่าทำงาน
 - มีการพัฒนาระบบสารสนเทศให้ทันสมัย และหลากหลาย มีประสิทธิภาพและมีข้อมูลที่เป็นประโยชน์แก่สังคม
 - สร้างภาพลักษณ์ที่ดีของหน่วยงาน

เป้าประสงค์

1. จะเป็นองค์กรที่มีความเป็นมิตร เป็นที่ยอมรับในความเป็นเลิศ และความเป็นผู้นำในการพัฒนาสุขภาพช่องปากในสังคมผู้สูงอายุ ในเขตภาคเหนือตอนล่างและระดับชาติ
2. จะฝึกอบรมนินิตของเราในการดูแลผู้ป่วยอย่างมีทักษะ มีความเป็นมืออาชีพ และมีความเห็นอกเห็นใจ เพื่อรักษาผู้ป่วยแต่ละรายด้วยความเคารพและมีน้ำใจ ให้ตระหนักถึงความรับผิดชอบและความไว้วางใจจากเพื่อนมนุษย์อีกคนหนึ่ง ตลอดเวลาของการดูแลรักษาผู้ป่วย
3. จะให้ความสำคัญในการพัฒนา และเรียนรู้ตลอดชีวิตแก่บุคคล รวมถึงผู้ป่วย นิสิต ศิษย์เก่า และบุคลากรในทุกระดับ
4. จะมีส่วนร่วมในการปฏิบัติการกิจของมหาวิทยาลัยนเรศวรเพื่อเป็นสถาบันวิจัยชั้นนำ ขยายองค์ความรู้ใหม่ทางทันตกรรม ศรีษะและใบหน้า (Dental and Craniofacial) เพื่อช่วยในการรักษาผู้ป่วยอย่างมีประสิทธิภาพ
5. จะเป็นสถานให้บริการทางทันตกรรมชั้นนำในระดับภูมิภาคที่รู้จักในความเชี่ยวชาญทางการรักษาเฉพาะทางทุกสาขา จะใช้เทคนิคที่ดีที่สุด และเทคโนโลยีปัจจุบันที่ทันสมัย เพื่อสร้างผลลัพธ์ที่ดีที่สุดสำหรับผู้ป่วย และจะทำหน้าที่เป็นทรัพยากรความรู้ที่ครอบคลุมและมีคุณภาพ
6. จะรักษาเครือข่ายที่แข็งแกร่ง และยั่งยืนกับศิษย์เก่าเพื่อช่วยให้มั่นใจว่าคณะทันตแพทยศาสตร์ มหาวิทยาลัยนเรศวรของเราประสบความสำเร็จสำหรับคนรุ่นต่อ ๆ ไป โดยศิษย์เก่าของเราจะปฏิบัติการกิจของเราผ่านความเป็นเลิศทางคลินิกการให้บริการด้านวิชาชีพทันตกรรม และเข้าถึงผู้คนที่ต้องการรักษา
7. จะส่งเสริม สนับสนุน การอนุรักษ์ และทำนุบำรุงศิลปวัฒนธรรมไทย อันจะช่วยดำรงไว้ซึ่งความดีงาม คุณธรรม จรรยาบรรณ และความรับผิดชอบต่อในการปฏิบัติหน้าที่ช่วยเหลือและบริการสังคม

แผนยุทธศาสตร์

1. ผลิตบัณฑิตที่มีคุณภาพ มีความรู้ด้านงานวิชาการและงานวิจัย
2. ผลิตบัณฑิตที่ยึดมั่นในคุณธรรม จริยธรรม และจรรยาบรรณวิชาชีพ
3. เป็นศูนย์กลางการประชาสัมพันธ์ข้อมูลข่าวสารและบริการวิชาการทางทันตกรรม
4. มีระบบสารสนเทศที่ทันสมัยต่อการบริหารงานทั้งคณะฯ และโรงพยาบาลทันตกรรม
5. เป็นผู้นำในการดูแลสุขภาพช่องปากแก่ประชาชนในเขตภาคเหนือตอนล่าง
6. มีการดำเนินงานที่มีประสิทธิภาพโดยใช้หลักธรรมาภิบาล
7. มีผลงานวิจัยที่มีคุณภาพ ได้รับการเผยแพร่ และมีการนำไปใช้อย่างเป็นรูปธรรม
8. มีการบริหารจัดการด้านการวิจัยและการร่วมมือกับองค์กรภายนอกอย่างมีประสิทธิภาพ
9. มีหลักสูตรระดับบัณฑิตศึกษาที่ได้มาตรฐานและเป็นที่ยอมรับในระดับชาติ/นานาชาติ
10. เป็นองค์กรในการส่งเสริมและปฏิบัติในด้านทำนุบำรุงศิลปวัฒนธรรม

ผู้บริหารคณะทันตแพทยศาสตร์



รศ.ทพ.ดร.อนุพันธ์ สิทธิโชคชัยวุฒิ
คณบดีคณะทันตแพทยศาสตร์



อ.ทพญ.พรสุตา หน่อไชย
รองคณบดีฝ่ายคลินิก และรักษาการ
ผู้อำนวยการโรงพยาบาลทันตกรรม



ผศ.ทพญ.ดร.จุฑารัตน์ ฉิมเรือง
รองคณบดีฝ่ายการศึกษา



อ.ทพ.พิชิต งามวรรณกุล
รองคณบดีฝ่ายแผนงาน
และพัฒนาทรัพยากรบุคคล



ผศ.ทพญ.ดร.มยุรีชฎ์ พิพัฒภาสกร
รองคณบดีฝ่ายบัณฑิตศึกษา วิจัย
และวิเทศสัมพันธ์



อ.ทพ.ดร.วรายุทธ โชติประกายเกียรติ
รองคณบดีฝ่ายพัฒนานิสิต
และศิษย์เก่าสัมพันธ์

หัวหน้าภาควิชา



ผศ.ทพญ.ดร.ฐานิต ประสิทธิ์ศักดิ์
หัวหน้าภาควิชาชีวิวิทยาช่องปาก



รศ.ทพญ.ดร.กรชนก วยัคนานนท์
หัวหน้าภาควิชาทันตกรรมบูรณะ



รศ.ทพญ.ดร.อิชยา เยี่ยมวัฒนา
หัวหน้าภาควิชาทันตกรรมป้องกัน



รศ.ทพญ.ดร.วีรญา ตันทนาภรณ์กุล
หัวหน้าภาควิชาทันตกรรมวินิจฉัย



อ.นพ.ทพ.สุรัตน์ แสงจินดา
รักษาการในตำแหน่ง
หัวหน้าภาควิชาศัลยศาสตร์ช่องปาก

ผู้ช่วยคณบดี



อ.ทพญ.ดร.วัลดา สว่างอรุณ
ผู้ช่วยคณบดีฝ่ายบริหาร



ผศ.ทพ.ดร.ชายแดน อินตีปะ
ผู้ช่วยคณบดีฝ่ายการศึกษา

รองผู้อำนวยการโรงพยาบาลทันตกรรม



ผศ.ทพญ.รัชวรรณ ตันศลารักษ์
รองผู้อำนวยการโรงพยาบาลทันตกรรม
ฝ่ายบริหาร



ผศ.ทพญ.ดร.ศศิมา ภูวนันท์
รองผู้อำนวยการโรงพยาบาลทันตกรรม
ฝ่ายปฏิบัติการคลินิก



ผศ.ทพ.ดร.ธนพล ศรีสุวรรณ
รองผู้อำนวยการโรงพยาบาลทันตกรรม
ฝ่ายพัฒนาคุณภาพและนวัตกรรม

หัวหน้าสำนักงานเลขานุการ คณะทันตแพทยศาสตร์



นางสาวอิติรัตน์ สุขตระกูล
รักษาการในตำแหน่งหัวหน้าสำนักงานเลขานุการ
คณะทันตแพทยศาสตร์

การจัดการศึกษา

ระบบและกลไกการพัฒนาหลักสูตรและการจัดการเรียนการสอน

คณะฯ จัดการเรียนการสอนให้สอดคล้องกับพันธกิจมหาวิทยาลัยนเรศวร ทั้ง 4 ด้าน ประกอบด้วย การผลิตบัณฑิต การวิจัย การบริการวิชาการ และการทำนุศิลาวัฒนธรรม มาเป็นแนวทางในการพัฒนาหลักสูตรที่เน้นการพัฒนาทุนมนุษย์ และเพิ่มบทบาทการวิจัย ส่งผลต่อการบริหารจัดการหลักสูตรโดยมุ่งพัฒนาความรู้ความสามารถของนิสิต และผลักดันให้เกิดการวิจัยทางสาขาวิชาทันตแพทยศาสตร์ รวมถึงการประเมินและพัฒนาหลักสูตรให้สอดคล้องกับนโยบายของมหาวิทยาลัยโดยรวบรวมและวิเคราะห์ผลการรายงานการประกันคุณภาพการศึกษาระดับหลักสูตรนำมาปรับปรุง และพัฒนาหลักสูตรทกรอบ 5 และ 7 ปี เพื่อให้หลักสูตรมีความทันสมัย ผลิตบัณฑิตและทันตบุคลากรให้สอดคล้องกับความต้องการของสังคมและประเทศ

คณะฯ มีปัจจัยสนับสนุนการเรียนการสอนเพื่อส่งเสริมการเรียนรู้ของนิสิตอย่างมีคุณภาพและประสิทธิภาพโดยมุ่งเน้นการใช้เทคโนโลยีสารสนเทศในการค้นคว้าข้อมูลในการสร้างองค์ความรู้ใหม่สาขาวิชาทันตแพทยศาสตร์และสาขาวิชาอื่น ๆ ที่เกี่ยวข้อง เพื่อพัฒนาบุคลากรในการวางแผนการเปิดหลักสูตรระดับหลังปริญญามากขึ้น ซึ่งจะนำไปสู่การพัฒนาทักษะทางวิชาชีพ และระบบการบริการทางทันตสาธารณสุขที่จะพัฒนาคุณภาพชีวิตและความเป็นอยู่ของประชาชนที่มุ่งเน้นในเขตจังหวัดภาคเหนือตอนล่าง



หลักสูตรที่เปิดสอน

หลักสูตร	
ระดับต่ำกว่าปริญญาตรี	ประกาศนียบัตรผู้ช่วยทันตแพทย์
ระดับปริญญาตรี	ทันตแพทยศาสตรบัณฑิต
ระดับหลังปริญญา	ประกาศนียบัตรบัณฑิตทางวิทยาศาสตร์การแพทย์คลินิก สาขาวิชาวิทยาเอ็นโดดอนต์
	ประกาศนียบัตรบัณฑิตทางวิทยาศาสตร์การแพทย์คลินิก สาขาวิชาทันตกรรมสำหรับเด็ก
	วิทยาศาสตรมหาบัณฑิต สาขาวิชาทันตแพทยศาสตร์ <ul style="list-style-type: none"> - กลุ่มวิชาทันตกรรมจัดฟัน - กลุ่มวิชาทันตกรรมหัตถการและทันตกรรมสวยงาม - กลุ่มวิชาทันตกรรมประดิษฐ์ - กลุ่มวิชาทันตกรรมสำหรับเด็ก - กลุ่มวิชาปริทันตวิทยา - กลุ่มวิชาวิทยาเอ็นโดดอนต์ - กลุ่มวิชาทันตกรรมผู้สูงอายุ - กลุ่มวิชาวิทยาการวินิจฉัยโรคช่องปาก - กลุ่มวิชาทันตกรรมบดเคี้ยวและความเจ็บปวดช่องปากและใบหน้า - กลุ่มวิชาศัลยศาสตร์ช่องปากและแม็กซิลโลเฟเชียล
	ปรัชญาดุษฎีบัณฑิต สาขาวิชาชีววิทยาช่องปาก
	การฝึกอบรมทันตแพทย์ประจำบ้านเพื่อวุฒิบัตรแสดงความรู้ความชำนาญในการประกอบวิชาชีพทันตกรรม สาขาทันตกรรมจัดฟัน (ราชวิทยาลัยทันตแพทย์แห่งประเทศไทย)

จำนวนนิสิตคณะทันตแพทยศาสตร์

ระดับการศึกษา/หลักสูตร/สาขาวิชา	จำนวนนิสิตทั้งหมด (ปีการศึกษา)											ผู้สำเร็จ การศึกษา ปีการศึกษา 2564	
	2555	2556	2557	2558	2559	2560	2561	2562	2563	2564	2565 (นิสิตใหม่)		
ระดับต่ำกว่าปริญญาตรี													
หลักสูตรประกาศนียบัตรผู้ช่วยทันตแพทย์	-	-	-	-	-	-	-	-	-	-	1	12	13
ระดับปริญญาตรี													
หลักสูตรทันตแพทยศาสตรบัณฑิต	1	-	2	-	11	36	53	48	53	57	61	61	45
ระดับหลังปริญญา													
หลักสูตรประกาศนียบัตรบัณฑิตทางวิทยาศาสตร์การแพทย์คลินิก สาขาวิชาวิทยาเอ็นโดดอนต์	-	-	-	-	-	-	-	-	-	-	6	-	6
หลักสูตรประกาศนียบัตรบัณฑิตทางวิทยาศาสตร์การแพทย์คลินิก สาขาวิชาทันตกรรมสำหรับเด็ก	-	-	-	-	-	-	-	-	-	-	-	2	-
หลักสูตรวิทยาศาสตรมหาบัณฑิต สาขาวิชาทันตแพทยศาสตร์													
- กลุ่มวิชาทันตกรรมจัดฟัน	-	-	-	-	-	-	-	-	-	-	-	-	-
- กลุ่มวิชาทันตกรรมหัตถการและทันตกรรมสวยงาม	-	-	-	-	-	-	-	-	-	-	-	-	2
- กลุ่มวิชาทันตกรรมประดิษฐ์	-	-	-	-	-	-	-	-	-	4	-	3	2
- กลุ่มวิชาทันตกรรมสำหรับเด็ก	-	-	-	-	-	-	-	-	-	-	2	-	1
- กลุ่มวิชาปริทันตวิทยา	-	-	-	-	1	-	-	-	-	1	-	1	1
- กลุ่มวิชาวิทยาเอ็นโดดอนต์	-	-	-	-	-	-	-	-	1	-	2	-	-
- กลุ่มวิชาทันตกรรมผู้สูงอายุ	-	-	-	-	-	-	-	-	-	-	-	1	1
- กลุ่มวิชาวิทยาการวินิจฉัยโรคช่องปาก	-	-	-	-	-	-	-	-	-	-	-	-	-
- กลุ่มวิชาทันตกรรมบดเคี้ยวและความเจ็บปวดช่องปากและใบหน้า	-	-	-	-	-	-	-	-	-	-	-	-	-
- กลุ่มวิชาศัลยศาสตร์ช่องปากและแม็กซิลโลเฟเชียล	-	-	-	-	-	-	-	-	-	-	-	-	-
หลักสูตรปรัชญาดุษฎีบัณฑิต สาขาวิชาชีววิทยาช่องปาก	-	-	-	-	1	-	-	-	-	-	-	-	-
รวม (ราย)	1	-	2	-	13	36	53	49	58	68	80	80	71
รวมนิสิตทั้งหมด (ราย) ปีการศึกษา 2555-2564	280											80	
รวมนิสิตทั้งหมด (ราย) ปีการศึกษา 2555-2565	360												

ข้อมูลระบบทะเบียนออนไลน์ E-Registrar มหาวิทยาลัยนเรศวร ณ วันศุกร์ที่ 6 มกราคม 2566

จำนวนนิสิตที่สำเร็จการศึกษาตามระยะเวลาที่กำหนดไว้ในหลักสูตร

ระดับการศึกษา/หลักสูตร/สาขาวิชา	ปีการศึกษา	จำนวน เข้าศึกษา (ราย)	กำลัง ศึกษา (ราย)	ลาออก (ราย)	พ้นสภาพ (ราย)	สำเร็จการศึกษาตาม ระยะเวลาที่กำหนดไว้ ในหลักสูตรปีการศึกษา 2564 (ราย)
ระดับต่ำกว่าปริญญาตรี						
หลักสูตรประกาศนียบัตรผู้ช่วยทันตแพทย์	2564	20	1	4	2	13
ระดับปริญญาตรี						
หลักสูตรทันตแพทยศาสตรบัณฑิต	2559	49	11	1	-	37
ระดับหลังปริญญา						
หลักสูตรประกาศนียบัตรบัณฑิตทางวิทยาศาสตร์การแพทย์ คลินิก สาขาวิชาวิทยาเอ็นโดดอนต์	2564	6	-	-	-	6
หลักสูตรประกาศนียบัตรบัณฑิตทางวิทยาศาสตร์การแพทย์ คลินิก สาขาวิชาทันตกรรมสำหรับเด็ก	-	-	-	-	-	-
หลักสูตรวิทยาศาสตรมหาบัณฑิต สาขาวิชาทันตแพทยศาสตร์						
- กลุ่มวิชาทันตกรรมจัดฟัน	-	-	-	-	-	-
- กลุ่มวิชาทันตกรรมหัตถการและทันตกรรมสวยงาม	-	-	-	-	-	-
- กลุ่มวิชาทันตกรรมประดิษฐ์	2563	4	4	-	-	-
- กลุ่มวิชาทันตกรรมสำหรับเด็ก	-	-	-	-	-	-
- กลุ่มวิชาปริทันตวิทยา	2563	2	1	-	-	1
- กลุ่มวิชาวิทยาเอ็นโดดอนต์	-	-	-	-	-	-
- กลุ่มวิชาทันตกรรมผู้สูงอายุ	-	-	-	-	-	-
- กลุ่มวิชาวิทยาการวินิจฉัยโรคช่องปาก	-	-	-	-	-	-
- กลุ่มวิชาทันตกรรมบดเคี้ยวและความเจ็บปวดช่องปาก และใบหน้า	-	-	-	-	-	-
- กลุ่มวิชาศัลยศาสตร์ช่องปากและแม็กซิลโลเฟเชียล	-	-	-	-	-	-
หลักสูตรปรัชญาดุษฎีบัณฑิต สาขาวิชาชีววิทยาช่องปาก	-	-	-	-	-	-
รวม	-	81	17	5	2	57

ข้อมูลระบบทะเบียนออนไลน์ E-Registrar มหาวิทยาลัยนเรศวร ณ วันศุกร์ที่ 6 มกราคม 2566

ภาวะการมีงานทำ และความพึงพอใจของนายจ้าง
ที่มีต่อบัณฑิตในปีการศึกษา 2564

ระดับการศึกษา/หลักสูตร/สาขาวิชา	บัณฑิต ที่จบ (ราย)	การมีงานทำ (ร้อยละ)	ค่าเฉลี่ยความพึงพอใจ ของนายจ้าง (ร้อยละ)	การทำงานตรง สาขา (ร้อยละ)
ระดับต่ำกว่าปริญญาตรี			ยังไม่มีข้อมูล ในปีการศึกษา 2564 เนื่องจากยังไม่ถึง รอบการประเมิน	
หลักสูตรประกาศนียบัตรผู้ช่วยทันตแพทย์	13	84.62		76.92
ระดับปริญญาตรี				
หลักสูตรทันตแพทยศาสตรบัณฑิต	45	97.78	97.78	
ระดับหลังปริญญา				
หลักสูตรประกาศนียบัตรบัณฑิตทางวิทยาศาสตร์การแพทย์คลินิก สาขาวิชาวิทยาเอ็นโดดอนต์	6	100	100	
หลักสูตรประกาศนียบัตรบัณฑิตทางวิทยาศาสตร์การแพทย์คลินิก สาขาวิชาทันตกรรมสำหรับเด็ก	-	-	-	-
หลักสูตรวิทยาศาสตรมหาบัณฑิต สาขาวิชาทันตแพทยศาสตร์	7	100	ยังไม่มีข้อมูล ในปีการศึกษา 2564 เนื่องจากยังไม่ถึง รอบการประเมิน	100
หลักสูตรปรัชญาดุษฎีบัณฑิต สาขาวิชาชีววิทยาช่องปาก	-	-	-	-

ข้อมูลระบบทะเบียนออนไลน์ E-Registrar มหาวิทยาลัยนเรศวร ณ วันศุกร์ที่ 6 มกราคม 2566

โครงการ/กิจกรรม

ลำดับ	โครงการ/กิจกรรม	ระดับ		อาจารย์	งบประมาณ
		ปริญญาตรี	หลังปริญญา		
	การส่งเสริมประสิทธิภาพนิสิต				
1	โครงการส่งบัณฑิตสู่สังคม 20	✓	-	-	30,000
2	โครงการอบรมเพิ่ม/เสริมสร้างศักยภาพนิสิตทันตแพทย์เพื่อการสอบขึ้นทะเบียน ใบประกอบวิชาชีพ	✓	-	-	9,600
3	โครงการศึกษาดูงานการปฏิบัติงานสร้างชิ้นงานทันตกรรมประดิษฐ์	-	✓	✓	20,000
	การพัฒนาการเรียนการสอน				
1	โครงการอบรมการใช้ห้องสมุดและการสืบค้นสารสนเทศ	✓	✓	✓	-

การวิจัย

การบริหารงานด้านการวิจัยของคณะทันตแพทยศาสตร์ แบ่งออกเป็น 2 หน่วยงานย่อย ได้แก่ 1. หน่วยวิจัยที่จะเกี่ยวข้องกับระบบและกลไกการพัฒนาและส่งเสริมงานวิจัยและนวัตกรรม และเป็นหน่วยงานที่รวบรวมฐานข้อมูลด้านงานวิจัยและการเผยแพร่ผลงานวิจัยของบุคลากรในคณะ และ 2. หน่วยห้องปฏิบัติการวิจัย เป็นหน่วยงานที่รวบรวมฐานข้อมูลที่เกี่ยวข้องกับห้องปฏิบัติการวิจัย เครื่องมือและสิ่งสนับสนุนด้านการวิจัย ข้อมูลสารเคมี และแนวปฏิบัติต่าง ๆ ที่เกี่ยวข้องกับการใช้ห้องปฏิบัติการวิจัย



หน่วยวิจัย

1. ระบบและกลไกการส่งเสริมการวิจัย

คณะฯ นำระบบสารสนเทศเพื่อการบริหารงานวิจัยที่เรียกว่า “ระบบบริหารโครงการวิจัย” มาใช้ในการตรวจสอบและติดตามโครงการวิจัย ซึ่งระบบดังกล่าวจะรวบรวมข้อมูลด้านการวิจัยและผลงานสร้างสรรค์เป็นฐานข้อมูลสำคัญและเป็นประโยชน์อย่างยิ่งที่จะใช้ข้อมูลดังกล่าวเพื่อให้ผู้บริหารวางแผนและกำหนดกลยุทธ์การขับเคลื่อนด้านการวิจัย โดยมีคณะกรรมการฝ่ายวิจัยเป็นกลไกในการสนับสนุนและขับเคลื่อนด้านการวิจัยให้เป็นไปตามแผนกลยุทธ์ของคณะฯ ซึ่งประกอบไปด้วยระบบดังต่อไปนี้

1.1 ระบบสนับสนุนการสร้างผลงานวิจัย

การสร้างแรงจูงใจและกระตุ้นให้เกิดการสร้างผลงานวิจัยโดยจัดให้มีทุนสนับสนุนการผลิตผลงานวิจัยของนิสิตระดับปริญญาตรี ปริญญาโท และปริญญาเอก ซึ่งได้จัดทำเป็นประกาศ ดังนี้

- ประกาศคณะทันตแพทยศาสตร์ เรื่อง ทุนอุดหนุนการวิจัยในการทำวิทยานิพนธ์สำหรับนิสิตระดับบัณฑิตศึกษา
- ประกาศคณะทันตแพทยศาสตร์ เรื่อง ทุนอุดหนุนการวิจัยในการทำวิทยานิพนธ์ของนิสิตระดับปริญญาตรี

การมีระบบประชาสัมพันธ์และสนับสนุนให้บุคลากรเข้าร่วมการอบรม/สัมมนา/ประชุมด้านการวิจัยจากแหล่งทุน/หน่วยงานทั้งภายในและภายนอกมหาวิทยาลัย เพื่อสนับสนุนการสร้างงานวิจัยที่ตอบโจทย์ยุทธศาสตร์ระดับประเทศ รวมทั้งสนับสนุนให้ทีมงานวิจัยที่สามารถแก้ปัญหาสำคัญในระดับประเทศได้ เน้นให้ทีมงานวิจัยที่เป็นการสร้างเครือข่ายสหสาขาวิชาการสร้างเครือข่ายความร่วมมือทางด้านการวิจัยกับองค์กรภายนอกทั้งในประเทศและต่างประเทศ เพื่อร่วมกันผลิตผลงานวิจัย

1.2 ระบบสนับสนุนการเผยแพร่ผลงานวิจัย

คณะฯ จัดให้มีระบบสนับสนุนการเผยแพร่ผลงานวิจัย โดยให้ทุนสนับสนุนการตีพิมพ์เผยแพร่บทความในวารสารวิชาการ ให้ทุนสนับสนุนการไปนำเสนอผลงานวิจัย รวมทั้งจัดกิจกรรมที่ส่งเสริมและสนับสนุนให้บุคลากรได้มีเวทีในการเผยแพร่ผลงานวิจัย โดยได้จัดทำเป็นประกาศคณะทันตแพทยศาสตร์และโครงการตามแผนปฏิบัติการ ดังนี้

- ประกาศคณะทันตแพทยศาสตร์ เรื่อง เงินรางวัลสมทบการตีพิมพ์บทความในวารสารวิชาการระดับนานาชาติและระดับชาติ
- ประกาศคณะทันตแพทยศาสตร์ เรื่อง การรับทุนสนับสนุนค่าตีพิมพ์บทความในวารสารวิชาการระดับนานาชาติ
- โครงการพัฒนาศักยภาพด้านการวิจัย “Dent Nu Research Day”
- การจัดทำแนวทางในการขอรับการสนับสนุนค่าใช้จ่ายในการเดินทางไปนำเสนอผลงานวิจัย

1.3 ระบบการพัฒนาสมรรถนะของอาจารย์

คณะฯ มีการสนับสนุนและส่งเสริมให้บุคลากรสายวิชาการมีการพัฒนาตนเองตลอดเวลาและต่อเนื่อง โดยให้การสนับสนุนทุกด้าน เช่น การเข้าร่วมอบรมสัมมนาเพื่อเพิ่มพูนทักษะวิชาชีพ การเข้าร่วมอบรมสัมมนาที่เกี่ยวข้องกับจริยธรรม/จรรยาบรรณ การสนับสนุนเงินรางวัลในการเขียนหนังสือ หรือการเข้าร่วมอบรมทักษะ ณ ต่างประเทศ โดยได้ดำเนินการดังนี้

- จัดทำประกาศเงินรางวัลการเขียนหนังสือหรือตำราเพื่อประกอบการเรียนการสอนของบุคลากร
- จัดทำประกาศแนวปฏิบัติในการขอทุนสนับสนุนการเดินทางเข้าประชุม/อบรม/สัมมนา/ศึกษาดูงานด้านวิชาการ
- การจัดทำแนวทางสนับสนุนค่าใช้จ่ายในการไปนำเสนอผลงานวิจัยและเพิ่มพูนความรู้

2. งบประมาณสนับสนุนด้านการวิจัย

2.1 จำนวนทุนสนับสนุนด้านการวิจัยจำแนกตามแหล่งทุน และค่าเฉลี่ยเงินสนับสนุนการวิจัยต่อจำนวนอาจารย์ประจำปีงบประมาณ พ.ศ. 2565

จำนวนทุนจากแหล่งทุน		จำนวนเงินรวม	จำนวนอาจารย์	ค่าเฉลี่ยเงินวิจัยต่อจำนวนอาจารย์
ภายใน	ภายนอก			
5	0	986,300	60	16,438.33

2.2 จำนวนโครงการวิจัยที่ได้รับการสนับสนุนทุนวิจัย จำแนกตามแหล่งทุน ประจำปีงบประมาณ พ.ศ. 2565

แหล่งทุน	จำนวนโครงการ	จำนวนเงิน
เงินงบประมาณแผ่นดิน	1	212,200
เงินงบประมาณรายได้ ม.นเรศวร	4	774,100
รวม	5	986,300

2.3 โครงการวิจัยที่ได้รับทุนสนับสนุน ประจำปีงบประมาณ พ.ศ. 2565

ลำดับ	ชื่อโครงการวิจัย	ผู้วิจัย	งบประมาณ	ระยะเวลา	
				เริ่มต้น	สิ้นสุด
งบประมาณแผ่นดิน					
1	การศึกษา H-type endothelial cell กระดูก เข้าฟันของหนูที่มีไขมันในเลือดสูง	ผศ.ทพญ.ดร.ฐานิต ประสิทธิ์ศักดิ์	212,200	15 ต.ค. 64	30 ก.ย. 65
งบประมาณรายได้ มหาวิทยาลัยนเรศวร					
1	ผลของสารสกัดโคนต้นหม่อนต่อการเจริญของ เชื้อก่อโรคปริทันต์ในไบโอฟิล์ม และการ แสดงออกของเอ็มเอ็มพี-1 และเอ็มเอ็มพี-2 จากการกระตุ้นด้วยไลโปโพลีแซคคาไรด์จาก เชื้อพอร์ไฟโรโมนเนส จิงจิवालิส	รศ.ทพญ.ดร.อิชยา เยี่ยมวัฒนา	189,100	1 พ.ย. 64	30 ก.ย. 65
2	การเข้าถึงตำแหน่งภายในช่องปาก และคอหอย ส่วนปากของการใช้น้ำยาบ้วนปากด้วยวิธีการ ต่าง ๆ	อ.ทพญ.ดร.ชลธิศ ชมพูนุท ณ อยุรยา	185,000	1 พ.ย. 64	30 ก.ย. 65
3	ผลของการสวมหน้ากากอนามัยชนิดต่าง ๆ ต่อคุณภาพของภาพรังสีปริทันต์ดิจิทัลในช่วงที่ มีการแพร่ระบาดของโรคติดเชื้อไวรัสโคโรนา	อ.ทพ.ดร.พีรพงศ์ วามะสิงห์	200,000	1 พ.ย. 64	30 ก.ย. 65
4	การต้านทานการแตกหักของเซรามิกแบบยึดติด ได้โดยการเตรียมพื้นรูปแบบต่าง ๆ สำหรับการ บูรณะโดยโอเวอร์เลย์	อ.ทพ.กิตติพงษ์ เกตุแป้น	200,000	1 พ.ย. 64	30 ก.ย. 65

2.4 ทูลสนับสนุนการตีพิมพ์ผลงานวิจัยและการเผยแพร่ผลงานวิจัยสำหรับคณาจารย์ จากงบประมาณรายได้คณะทันตแพทยศาสตร์ ประจำปีงบประมาณ 2565

ประเภททุน	งบประมาณ
- ทูลสนับสนุนเงินรางวัลตีพิมพ์บทความในวารสารวิชาการระดับชาติและนานาชาติ	108,600
- ทูลสนับสนุนการเข้าร่วมประชุม/อบรม/สัมมนา	21,240
รวม	129,840

2.5 ทูลสนับสนุนการทำวิทยานิพนธ์ การตีพิมพ์ผลงานวิจัย และการเผยแพร่ผลงานวิจัยสำหรับนิสิต จากงบประมาณรายได้คณะทันตแพทยศาสตร์ ประจำปีงบประมาณ 2565

ประเภททุน	งบประมาณ
- ทูลอุดหนุนการวิจัยในการทำวิทยานิพนธ์สำหรับนิสิตระดับปริญญาตรีและระดับบัณฑิตศึกษา	73,000
- ทูลสนับสนุนการไปนำเสนอผลงานวิจัยทั้งระดับชาติและนานาชาติ	0
รวม	73,000

3. คณะกรรมการฝ่ายวิจัย คณะทันตแพทยศาสตร์ มหาวิทยาลัยนเรศวร

- | | |
|--|------------------|
| 1. คณบดีคณะทันตแพทยศาสตร์
(รองศาสตราจารย์ ทันตแพทย์ ดร.อนุพันธ์ สิทธิโชคชัยวุฒิ) | ที่ปรึกษา |
| 2. รองคณบดีฝ่ายบัณฑิตศึกษา วิจัยและเทคโนโลยีสารสนเทศ
(ผู้ช่วยศาสตราจารย์ ทันตแพทย์หญิง ดร.มยุรชฎ์ พิพัฒภัสกร) | ประธานกรรมการ |
| 3. รองผู้อำนวยการฝ่ายพัฒนาคุณภาพและนวัตกรรม
(ผู้ช่วยศาสตราจารย์ ทันตแพทย์ ดร.ธนพล ศรีสุวรรณ) | รองประธานกรรมการ |
| 4. ตัวแทนสาขาวิชาวิทยาเอ็นไอคอนต์
(ผู้ช่วยศาสตราจารย์ ทันตแพทย์หญิง ดร.เกษสิริ วิศิษฐ์พรหม) | กรรมการ |
| 5. ตัวแทนสาขาวิชาทันตกรรมชุมชน
(ผู้ช่วยศาสตราจารย์ ทันตแพทย์หญิง ดร.จุฑารัตน์ นิมีเรือง) | กรรมการ |
| 6. ตัวแทนสาขาวิชาชีววิทยาช่องปาก
(ผู้ช่วยศาสตราจารย์ ทันตแพทย์หญิง ดร.สุวิมล เจตนาเชี่ยวชาญกิจ) | กรรมการ |
| 7. ตัวแทนสาขาวิชาทันตกรรมบดเคี้ยว
(ผู้ช่วยศาสตราจารย์ ทันตแพทย์หญิง ดร.จิตติมา พุ่มกลิ่น) | กรรมการ |
| 8. ตัวแทนสาขาวิชาทันตกรรมประดิษฐ์
(อาจารย์ ทันตแพทย์ ดร.พรพจน์ เจียงกองโค) | กรรมการ |
| 9. ตัวแทนสาขาวิชาปริทันตวิทยา
(รองศาสตราจารย์ ทันตแพทย์หญิง ดร.ศิโรรัช วัชรานาถ) | กรรมการ |
| 10. ตัวแทนสาขาวิชาทันตกรรมจัดฟัน
(อาจารย์ ทันตแพทย์ อภิวัฒน์ เศรษฐศุภพนา) | กรรมการ |

11. ตัวแทนสาขาวิชาทันตกรรมหัตถการ (อาจารย์ ทันตแพทย์ ศิริส สังขปรีชา)	กรรมการ
12. ตัวแทนสาขาวิชาทันตกรรมวินิจฉัย (อาจารย์ ทันตแพทย์ ดร.พีรพงศ์ วามะสิงห์)	กรรมการ
13. นางสุทธิมาศ หยวภยง	กรรมการ
14. นายสัญญา เจียมศักดิ์	กรรมการ
15. นายสรพงษ์ วงษ์น้อย	กรรมการ
16. นางสาวนิรัชชา ไชยสมบูรณ์	กรรมการ
17. นายนครินทร์ เชื้อนเพชร	กรรมการ
18. นางสาวนวรรตน์ คุ่มญาติ	กรรมการ
19. นางสาวจันทรพิมพ์ พินนอก	กรรมการ
20. นายธวัชชัย กลมพุก	กรรมการ
21. นางสาวอัญชิสา บุญสาใจ	เลขานุการ
22. นางสาวกุสุมา แจ่มดี	กรรมการและผู้ช่วยเลขานุการ

4. ผลงานวิจัยของคณาจารย์ ประจำปีงบประมาณ พ.ศ. 2565

ลำดับ	ชื่อโครงการวิจัย	ผู้วิจัย	งบประมาณ	ระยะเวลา	
				เริ่มต้น	สิ้นสุด
งบประมาณแผ่นดิน					
1	การศึกษา H-type endothelial cell กระดูก เบ้าฟันของหนูที่มีไขมันในเลือดสูง	ผศ.ทพญ.ดร.ฐานิต ประสิทธิ์ศักดิ์	212,200	15 ต.ค. 64	30 ก.ย. 65
งบประมาณรายได้ มหาวิทยาลัยนเรศวร					
1	ผลของสารสกัดโคนตันหม่อนต่อการเจริญของ เชื้อก่อโรคปริทันต์ในไบโอฟิล์ม และการ แสดงออกของเอ็มเอ็มพี-1 และเอ็มเอ็มพี-2 จากการกระตุ้นด้วยไลโปโพลีแซคคาไรด์จาก เชื้อพอร์ไฟโรโมนเนส จิงจิवालิส	รศ.ทพญ.ดร.อิชยา เยี่ยมวัฒนา	189,100	1 พ.ย. 64	30 ก.ย. 65
2	การเข้าถึงตำแหน่งภายในช่องปาก และคอหอย ส่วนปากของการใช้น้ำยาบ้วนปากด้วยวิธีการ ต่าง ๆ	อ.ทพญ.ดร.ชลธิป ชมพูนุท ณ อยุธยา	185,000	1 พ.ย. 64	30 ก.ย. 65
3	ผลของการสวมหน้ากากอนามัยชนิดต่าง ๆ ต่อคุณภาพของภาพรังสีปริทันต์ดิจิทัลในช่วงที่ มีการแพร่ระบาดของโรคติดเชื้อไวรัสโคโรนา	อ.ทพ.ดร.พีรพงศ์ วามะสิงห์	200,000	1 พ.ย. 64	30 ก.ย. 65
4	การต้านทานการแตกหักของเซรามิกแบบยึดติด ได้โดยการเตรียมพื้นรูปแบบต่าง ๆ สำหรับการ บูรณะโดยโอเวอร์เลย์	อ.ทพ.กิตติพงษ์ เกตุแป้น	200,000	1 พ.ย. 64	30 ก.ย. 65

5. การเผยแพร่ผลงานวิชาการและวิจัย

5.1 การเผยแพร่ผลงานวิชาการและวิจัยระดับนานาชาติ ประจำปี พ.ศ. 2565 จำนวน 29 ผลงาน

ลำดับ	ชื่อบทความ	ผู้แต่ง	ชื่อวารสาร
1	Fracture resistance of bonded ceramic overlay restorations prepared in various designs	Channarong W, Lohawiboonkij N, Jaleyasuthumkul P, Ketpan, K, Duangrattanaprathip N, Wayakanon K.	Scientific Reports
2	Calotropis gigantea stem bark extracts inhibit liver cancer induced by diethylnitrosamine	Sawong S, Pekthong D, Suknoppakit P, Winitchaikul, T, Kaewkong W, Somran J, Intapa C , Parhira S, Srisawang P.	Scientific Reports
3	Influence of restorative material translucency on the chameleon effect	Vattanaseangsiri T, Khawpongampai A, Sittipholvanichkul P, Jittapiromsak N, Posritong S, Wayakanon K.	Scientific Reports
4	The Cross-Sectional Area of the Middle and Base of the Tongue is Associated with Swallowing-Related Muscle Strength	Yamaguchi K, Nakagawa K, Yoshimi K, Chantaramanee A , Nakane A, Okumura T, Tohara H.	Dysphagia
5	Efficacy of a newly designed angulation-adjustable film holder for reducing cone-cutting errors and saving time in horizontal tube-shift technique by dental students	Puapichartdumrong P , Eakpunyakul N, Tanpumiprathet S, Khueankaew P, Saelim P, Piyapattamin T.	Heliyon
6	The Regulation of the Hippo Pathway by Intercellular Junction Proteins	Ahmad U.S, Uttagomol J , Wan H.	Life
7	Oral lichen planus following mRNA COVID-19 vaccination	Kaomongkolgit R , Sawangarun W.	Oral Diseases
8	Impact of direct restorative dental materials on surface root caries treatment. Evidence based and current materials development: A systematic review	Tonprasong W , Inokoshi M, Shimizubata M, Yamamoto M, Hatano K, Minakuchi S.	Japanese Dental Science Review

ลำดับ	ชื่อบทความ	ผู้แต่ง	ชื่อวารสาร
9	Effects of build orientation on adaptation of casting patterns for three-unit partial fixed dental prostheses fabricated by using digital light projection	Chaiamornsop P , Iwasaki N, Tsuchida Y, Takahashi H.	Journal of Prosthetic Dentistry
10	Effects of Various Functional Monomers on Adhesion Between Immediate Dentin Sealing and Resin Cement	Pheerarangsikul N, Wayakanon P, Wayakanon K .	Operative dentistry
11	Evaluation of trueness and precision of stereolithography-fabricated photopolymer-resin dentures under different postpolymerization conditions: An in vitro study	Katheng A , Kanazawa M, Iwaki M, Arakida T, Hada T, Minakuchi S.	Journal of Prosthetic Dentistry
12	Effect of daily treadmill running exercise on masseter muscle nociception associated with social defeat stress in mice	Hasegawa M, Piriyaprasath K , Otake M, Kamimura R, Saito I, Fujii N, Yamamura K, Okamoto K.	European Journal of Oral Sciences
13	Evaluation of pH and calcium ion release at the simulated external root resorption cavities of teeth obturated with bioceramic sealer	Angkasuvan V, Panichuttra A, Nawachinda M , Ratisoontorn C.	Clinical and Experimental Dental Research
14	Comparison of Occlusal Parameters between Open Bite and Nonopen Bite Patients Using the T-Scan III System: A Pilot Study	Chaikla K, Pumklin J, Piyapattamin T .	European Journal of Dentistry
15	Physicochemical and biological activities of the gammairradiated blended fibroin/aloe gel film	Phimnuan P, Worasakwutiphong S, Sittichokechaiwut A , Grandmottet F, Nakyai W, Luangpraditkun K, Viennet C, Viyoch J.	ScienceAsia
16	Mas-Related G Protein–Coupled Receptor-X2 and Its Role in Non-immunoglobulin E–Mediated Drug Hypersensitivity	Chompunud Na Ayudhya C , Ali H.	Immunology and Allergy Clinics of North America
17	Comparison of Tongue Characteristics Classified According to Ultrasonographic Features Using a K-Means Clustering Algorithm	Chantaramanee A , Nakagawa K, Yoshimi K, Nakane A, Yamaguchi K, Tohara H.	Diagnostics
18	Dental Screening Including Panoramic Radiograph for Gorlin-Goltz Syndrome in Patients With Multiple Basal Cell Carcinomas	Pitak-Arnnop P, Witohendro L.K, Tangmanee C, Bhaktinaronk A , Subbalekha K, Auychai P, Sirintawat N, Meningaud J.-P, Neff A.	Journal of Cutaneous Medicine and Surgery
19	Success and Failure of Nonsurgical Root Canal Treatment Performed by Dental Students: A Retrospective Study	Chaisophon K, Ketpan K, Jarassri K, Puapichardumrong P, Wisithphrom K .	Journal of International Dental and Medical Research

ลำดับ	ชื่อบทความ	ผู้แต่ง	ชื่อวารสาร
20	Effect of Different Surface Treatments of Titanium Surfaces on the Shear Bond Strength between Titanium and Zirconia Surfaces	Seekaewsiu S, Chaiamornsup P, Jiangkongkho P, Sirimethawong Y.	Journal of International Dental and Medical Research
21	Effects of Silver Nanoparticle Coating on Surface Alterations, Particle Characteristics, and Bacterial Adhesion to the PMMA Surface	Thaksin T, Wacharanad S, Norchai P, Chaiamornsup P, Sornsuwan T.	Journal of International Dental and Medical Research
22	The Pilot Study of Proximal Initial Dental Caries Measurement Correlates with Grayscale Values of Digital Bitewing Radiography	Kornsombut N, Totiam P, Tohnaek S, Wayakanon K, Pipatphatsakorn M, Sungkapreecha S, Narakaew T.	Journal of International Dental and Medical Research
23	Survival of Methicillin-Resistant Coagulase-Negative Staphylococci from Floor Dust	Chaibenjawong P, Tasanapak K, Sitthisak S, Wongwan T, Suwannakul S.	Journal of International Dental and Medical Research
24	Patient-reported outcome and cost-effectiveness analysis of milled and conventionally fabricated complete dentures in a university clinic: A retrospective study	Otake R, Kanazawa M, Iwaki M, Soeda Y, Hada T, Katheng A, Komagamine Y, Minakuchi S.	Journal of Prosthetic Dentistry
25	Three-dimensional Changes of Maxillary Alveolar Morphology After Using Modified Nasoalveolar Molding in Patients with Complete Unilateral Cleft lip and Palate	Chaisooktaksin N, Chimruang J, Worasakwutiphong S, Tansalarak R.	Cleft Palate-Craniofacial Journal
26	Effect of post-rinsing time and method on accuracy of denture base manufactured with stereolithography	Katheng A, Kanazawa M, Komagamine Y, Iwaki M, Namano S, Minakuchi S.	Journal of Advanced Prosthodontics
27	Osteoblast Response of Additively Manufactured Zirconia and Alumina-Toughened Zirconia	Nakai H, Inokoshi M, Nozaki K, Yoshihara K, Matsukawa A, Nagaoka N, Tonprasong W, Minakuchi S.	Materials
28	Atorvastatin and ezetimibe protect against hypercholesterolemia-induced lung oxidative stress, inflammation, and fibrosis in rats	Seenak P, Kumphune S, Prasitsak T, Nernpermpisooth N, Malakul W.	<i>Frontiers in Medicine</i>
29	Electromyographic Evaluations of Masticatory Muscle Activity between Patients with Skeletal Class I and III Relationships	Kulchutisin P, Sowithayasakul T, Pumklin J, Piyapattamin T.	European Journal of Dentistry

5.2 การเผยแพร่ผลงานวิชาการและวิจัยระดับชาติ ประจำปี พ.ศ. 2565 จำนวน 6 ผลงาน

ลำดับ	ชื่อผลงานตีพิมพ์	ชื่อผู้แต่ง	วารสารที่ตีพิมพ์
1	การแปลและการตรวจสอบความเที่ยงตรงของเครื่องมือฉบับภาษาไทยในการประเมินภาวะปากแห้งเหตุ น้ำลายน้อย	กฤตยนันท์ กาศา, ปารามาศ วรขจิต, สิทธิชัย สินเสน, ภัทรพล สำเนียง	วารสารทันตแพทยศาสตร์ มหาวิทยาลัยศรีนครินทรวิโรฒ
2	Salivary pH, buffer capacity and total protein in saliva of dry mouth elderly patients	Patcharaphol Samnieng, Ploy Silpee, Thanaporn Patthanawasin, Supreyaporn Kumyart	Naresuan Phayao Journal
3	Distal shoe space maintainer modifications: A stainless steel crown and stainless steel wire appliance	Ruedee Sakulratchata, Rungarun Kriangkrai	Mahidol Dental Journal
4	Management of medical emergencies in the dental practice for older patient	นภัศพร เหล็กขำ, ระพีพัฒน์ เหล็กขำ, ภัทรพล สำเนียง	Journal of Gerontology and Geriatric Medicine
5	ผลของเครื่องดื่มนชนิดต่างๆ ในประเทศไทยต่อการคงสภาพของเรซินคอมโพสิต	พรอัมพงค์ รัตนโกคา, กรชนก วยัคฆานนท์, สุมนา โพธิ์ ศรีทอง	วารสารกรมการแพทย์
6	ผลของการฟอกสีฟันและการขัดขัดต่อการกำจัดคราบสีบนผิววัสดุบูรณะฟันชนิดนาโนฟิลด์เรซินคอมโพสิต	สุเมตรี สีส่วน, กรชนก วยัคฆานนท์, สุมนา โพธิ์ ศรีทอง	วารสารกรมการแพทย์

5.3 การเผยแพร่ผลงานวิชาการและวิจัยสืบเนื่องจากการประชุมระดับนานาชาติ ประจำปี พ.ศ. 2565 จำนวน 2 ผลงาน

ลำดับ	ชื่อผลงาน	ผู้วิจัย	ชื่องานประชุม	วารสารที่ตีพิมพ์
1	Creating a Gingival color database among Thai samples by using digital images processing	Suriyan Thammarat, Suttipalin Suwannakul, Sasitharee Nathamtong Anuphan Sitichokechaiwut	การประชุมวิชาการและนำเสนอผลงานวิจัย สาขาทันตแพทยศาสตร์ ครั้งที่ 19 ระดับนานาชาติ องค์กรผู้บริหารคณะทันตแพทยศาสตร์แห่งประเทศไทย (อ.บ.ท.ท.)	journal of the dental association of Thailand (supplement)
2	The efficiency in reducing the dispersion aerosols by using various types of intraoral and extraoral suction	Mayurach Pipatphasakorn, Anuphan Sitichokechaiwut, Pornsuda Norchai	การประชุมวิชาการและนำเสนอผลงานวิจัย สาขาทันตแพทยศาสตร์ ครั้งที่ 19 ระดับนานาชาติ องค์กรผู้บริหารคณะทันตแพทยศาสตร์แห่งประเทศไทย (อ.บ.ท.ท.)	journal of the dental association of Thailand (supplement)

6. การสนับสนุนงบประมาณในการจัดโครงการ/สัมมนา ด้านการวิจัยจากเงินงบประมาณรายได้คณะ ประจำปี พ.ศ. 2565

ลำดับ	ชื่อโครงการ	ระยะเวลาดำเนินโครงการ	งบประมาณ ที่เบิกจ่าย (บาท)
1	โครงการพัฒนาศักยภาพด้านการวิจัย Dent Nu Research Day 2022	วันที่ 6 มิถุนายน 2565	7,080
2	โครงการลงนามบันทึกข้อตกลงความร่วมมือระหว่างคณะทันตแพทยศาสตร์ มหาวิทยาลัยนครสวรรค์ กับ มูลนิธิทันตนวัตกรรมในพระบรมราชูปถัมภ์	วันที่ 14 กุมภาพันธ์ 2565	6,490
3	โครงการพัฒนามาตรฐานความปลอดภัยห้องปฏิบัติการชีววัสดุและนาโนเทคโนโลยี คณะทันตแพทยศาสตร์	มีนาคม - พฤษภาคม 2565	0

หน่วยห้องปฏิบัติการ

หน่วยห้องปฏิบัติการ ประกอบด้วยหน่วยย่อย 2 หน่วย ได้แก่ หน่วยวิจัยชีววิทยาช่องปากและพันธุศาสตร์ และหน่วยวิจัยชีววัสดุและนาโนเทคโนโลยี ซึ่งมีการจัดหาเครื่องมือเพื่อเพิ่มศักยภาพของงานวิจัย ดังนี้

หน่วยวิจัยชีววิทยาช่องปากและพันธุศาสตร์

1. **ห้องปฏิบัติการจุลกายวิภาคศาสตร์ (Histology laboratory)** เป็นห้องปฏิบัติการรองรับงานด้านจุลกายวิภาคศาสตร์ได้แก่ การเตรียมเนื้อเยื่อในรูปแบบ paraffin section และ frozen section และจัดทำตัวอย่างศึกษาเพื่อใช้ประกอบการเรียนการสอนของนิสิต ซึ่งประกอบด้วยเครื่องมือ ดังนี้

- 1.1 เครื่องตัดตัวอย่างที่จุดเยือกแข็ง (Cryostat)
- 1.2 เครื่องตัดชิ้นเนื้อฮิสโต (Rotary microtome)
- 1.3 เครื่องเตรียมชิ้นเนื้ออัตโนมัติ (Automatic tissue processor)
- 1.4 เครื่องหล่อบล็อกพาราฟิน (Paraffin embedding machine)
- 1.5 เครื่องอุ่นพาราฟิน (Paraffin dispenser)
- 1.6 เครื่องอุ่นสไลด์ (Slide warmer)
- 1.7 เครื่องให้ความร้อน (Hot plate)
- 1.8 อ่างควบคุมอุณหภูมิ (Water bath)
- 1.9 ตู้อบด้วยความร้อน (Oven)
- 1.10 เครื่องดูดสุญญากาศ (Vacuum vane pump)

- 1.11 เครื่องดูดจ่ายสารละลายอัตโนมัติ (Micropipette)
- 1.12 ตู้เก็บสารเคมีแบบระบายได้ (Ventilated chemical storage cabinet)
- 1.13 กล้องจุลทรรศน์ (Binocular microscope)
- 1.14 เครื่องผสมสารในหลอดทดลองแบบหมุนแนวตั้ง (Rotary tube mixer)
- 1.15 เครื่องไฮบริไดเซชัน (Hybridizer)

2. ห้องปฏิบัติการเตรียมตัวอย่างสำหรับกล้องจุลทรรศน์อิเล็กตรอน (Electron microscopic laboratory) เป็นห้องปฏิบัติการเตรียมตัวอย่างสำหรับกล้องจุลทรรศน์อิเล็กตรอนแบบส่องกราด (Scanning Electron Microscope: SEM) สามารถทำการเตรียมตัวอย่าง ทั้งทางวัสดุศาสตร์และชีววิทยาเพื่อไปทำการวิเคราะห์ภายนอกคณะ ซึ่งประกอบด้วยเครื่องมือ ดังนี้

- 2.1 เครื่องฉาบทอง (Sputter coater) และฉาบคาร์บอน (Carbon coater)
- 2.2 ตู้เก็บตัวอย่างกันความชื้น (Auto desiccator)

3. ห้องปฏิบัติการเพาะเลี้ยงเซลล์และเนื้อเยื่อ (Cell and tissue culture laboratory) เป็นห้องปฏิบัติการเพื่อการเพาะเลี้ยงเซลล์ (cell culture) และการเพาะเลี้ยงเนื้อเยื่อ (tissue culture) สำหรับการวิเคราะห์ทางเซลล์ชีววิทยา (cell biology) ซึ่งประกอบด้วยเครื่องมือ ดังนี้

- 3.1 ตู้อบเพาะเลี้ยงเชื้อแบบใช้ CO₂ (Carbondioxide incubator)
- 3.2 ตู้ปฏิบัติการปลอดเชื้อ (Biological safety cabinet)
- 3.3 กล้องจุลทรรศน์หัวกลับเพื่อดูเซลล์ (Inverted microscope)
- 3.4 ชุดถ่ายภาพอัตโนมัติจากกล้องจุลทรรศน์ (Automatic camera system)
- 3.5 อ่างควบคุมอุณหภูมิ (Water bath)
- 3.6 เครื่องดูดจ่ายสารละลายอัตโนมัติ (Micropipette)
- 3.7 เครื่องดูดจ่ายสาร 8 ช่อง (Multichannel micropipette)
- 3.8 เครื่องเขย่าผสมสารละลาย (Vortex mixer)
- 3.9 ด้ามจับปิเปต (Mobile pipetting aid)
- 3.10 เครื่องปั่นเหวี่ยงความเร็วสูง (High speed centrifuge)
- 3.11 กล้องจุลทรรศน์เรืองแสงชนิดหัวกลับพร้อมตู้บ่มและชุดถ่ายภาพอัตโนมัติ (Inverted fluorescence microscope with incubator and image system)
- 3.12 เครื่องมือศึกษาการเคลื่อนของเซลล์ (Boyden's chamber)

4. ห้องปฏิบัติการเพาะเลี้ยงตัวอ่อน (Whole embryo culture laboratory) เป็นห้องปฏิบัติการเพาะเลี้ยงตัวอ่อน (embryo) เพื่อการศึกษากาการเจริญของศีรษะและใบหน้า (craniofacial development) รวมทั้งพยาธิสภาพต่าง ๆ ซึ่งประกอบด้วยเครื่องมือ ดังนี้

- 4.1 ตู้อบ Embryo culture system
- 4.2 เครื่องดูดจ่ายสารละลายอัตโนมัติ (Micropipette)
- 4.3 กล้องผ่าตัด (Surgical microscope)

5. ห้องปฏิบัติการอณูพันธุศาสตร์และชีวโมเลกุล (Molecular biology and genetic laboratory) เป็นห้องปฏิบัติการเพื่อการวิจัยระดับชีวโมเลกุล เพื่อการวิเคราะห์ดีเอ็นเอ อาร์เอ็นเอ การแสดงออกของยีน โปรตีน สารหลังจากเซลล์ และเนื้อเยื่อ รวมถึงการศึกษาวิจัยที่มีความเกี่ยวข้องและสัมพันธ์กับงานทางด้านพันธุศาสตร์ ซึ่งประกอบด้วยเครื่องมือ ดังนี้

- 5.1 เครื่องเพิ่มสารพันธุกรรม (Thermal cycler, PCR)
- 5.2 เครื่องเพิ่มสารพันธุกรรมในสภาพจริง (Real-time PCR)
- 5.3 เครื่องวัดปริมาณสารพันธุกรรม (Nanodrop)
- 5.4 เครื่องอ่านไมโครเพลท (Microplate reader)
- 5.5 เครื่องถ่ายทอดยีนส์เข้าสู่นิวเคลียส (Electroporator)
- 5.6 เครื่องเคลื่อนย้ายโมเลกุลของโปรตีนและสารพันธุกรรมด้วยกระแสไฟฟ้า (Trans-blot semi dry transfer and electrophoretic machine)
- 5.7 เครื่องจ่ายกระแสไฟฟ้าแรงสูง สำหรับวิเคราะห์โปรตีน (High-voltage power supply)
- 5.8 เครื่องอิเล็กโตรโฟรีซิส (Electrophoresis apparatus)
- 5.9 ตู้แสงสีขาวและแสงอัลตราไวโอเล็ต (UV-white transilluminator)
- 5.10 ตะเกียงแสงยูวี (UV lamp)
- 5.11 เครื่องไฮบริไดเซชัน (Hybridizer)
- 5.12 เครื่องปั่นเหวี่ยงความเร็วสูง (High speed centrifuge)
- 5.13 ตู้แช่ -80 (-80 °C freezer)
- 5.14 ตู้แช่ -20 (-20 °C freezer)
- 5.15 ตู้ควบคุมอุณหภูมิห้อง (Laboratory refrigerator)
- 5.16 ชุดถังไนโตรเจนเหลว (Liquid nitrogen tank)
- 5.17 เครื่องทำแห้งภายใต้สุญญากาศ (Freeze dryer)
- 5.18 ชุดเครื่องชั่ง 2 ตำแหน่ง (Analytical balance, 2 decimal numeral system)
- 5.19 ชุดเครื่องชั่ง 5 ตำแหน่ง (Analytical balance, 5 decimal numeral system)
- 5.20 เครื่องเขย่าแบบแนวตั้ง (Vertical shaker)
- 5.21 เครื่องเขย่าสารแบบแนวราบ (Orbital shaker)
- 5.22 เครื่องเขย่าผสมสาร (Vortex mixer)
- 5.23 เครื่องให้ความร้อนหลอดทดลองแบบแห้ง (Dry bath)
- 5.24 เครื่องแผ่นความร้อนและกวนสารละลาย (Hot plate stirrer)
- 5.25 เครื่องดูดความชื้น (Dehumidifier)
- 5.26 เครื่องทำความสะอาดด้วยแรงสั่น (Ultrasonic cleaner)
- 5.27 เครื่องดูดจ่ายสารละลายอัตโนมัติ (Micropipette)
- 5.28 ด้ามจับปิเปต (Mobile pipetting aid)
- 5.29 ตู้ปฏิบัติงานพีซีอาร์ (Biosafety PCR cabinet)
- 5.30 อ่างควบคุมอุณหภูมิพร้อมเขย่าระบบน้ำวน (Circulating water bath shaker)
- 5.31 ชุดถ่ายภาพระบบเคมีลูมิเนสเซนซ์ (Chemiluminescence)
- 5.32 เครื่องเตรียมตัวอย่างทำให้เซลล์แตกโดยคลื่นเสียงความถี่สูง (Ultrasonic processor)
- 5.33 เครื่องตรวจวิเคราะห์เซลล์ (Flow cytometer)
- 5.34 เครื่องระเหยสารแบบหมุน (Rotary Evaporator)
- 5.35 เครื่องอ่านไมโครเพลทด้วยแสงฟลูออเรสเซนซ์ (Fluorescence microplate reader)

6. ห้องปฏิบัติการจุลชีววิทยา (Microbiology laboratory) เป็นห้องปฏิบัติการเพาะเชื้อจุลินทรีย์ที่เจริญเติบโตในสภาวะที่มีออกซิเจน (aerobic) และเจริญเติบโตได้ในสภาพที่ปราศจากออกซิเจน (anaerobic) ซึ่งประกอบด้วยเครื่องมือ ดังนี้

- 6.1 ตู้บเพาะเลี้ยงเชื้อในสภาวะปราศจากออกซิเจน (Anaerobic cabinet station)
- 6.2 ภาชนะเพาะเลี้ยงแบคทีเรียในสภาวะไร้ออกซิเจน (Anaerobic jar)
- 6.3 ตู้ปฏิบัติการปลอดเชื้อ (Biological safety cabinet)
- 6.4 ตู้กรองอากาศชนิดเป่าลมตามแนวตั้ง (Laminar air flow cabinet)
- 6.5 ตู้บเพาะเลี้ยงเชื้อแบบใช้ CO₂ (Carbondioxide incubator)
- 6.6 ตู้บพร้อมเขย่า (Shaking incubator)
- 6.7 ตู้บ่ม (Incubator)
- 6.8 อ่างควบคุมอุณหภูมิแบบเขย่าไป-กลับ (Shaking water bath)
- 6.9 เครื่องนึ่งความดันไอ (Autoclave)
- 6.10 ตู้อบด้วยความร้อน (Oven)
- 6.11 เครื่องสเปกโตรโฟโตมิเตอร์ (Spectrophotometer)
- 6.12 เครื่องชั่งทศนิยม 3 ตำแหน่ง (Analytical balance, 3 decimal numerical system)
- 6.13 เครื่องเหวี่ยงหนีศูนย์กลางชนิดไมโคร (Microcentrifuge)
- 6.14 เครื่องปั่นเหวี่ยงหนีศูนย์กลางขนาดเล็ก (Centrifuge)
- 6.15 เครื่องดูดจ่ายสารละลายอัตโนมัติ (Micropipette)
- 6.16 เครื่องนับโคโลนี (Colony counter)
- 6.17 ตู้แช่ -20 (-20 °C freezer)
- 6.18 ด้ามจับปิเปต (Mobile pipetting aid)
- 6.19 เครื่องเขย่าผสมสาร (Vortex mixer)
- 6.20 เครื่องแผ่นความร้อนและกวนสารละลาย (Hot plate and magnetic stirrer)
- 6.21 เครื่องดูดจ่ายสารละลายอัตโนมัติสำหรับดูดของเหลวชนิด (Positive displacement pipette)
- 6.22 กล้องจุลทรรศน์ สำหรับดูงานไบรท์ฟิลด์และเฟสคอนทราส (Phase contrast microscope)

หน่วยวิจัยชีววัสดุและนาโนเทคโนโลยี

1. ห้องปฏิบัติการเตรียมตัวอย่างเนื้อเยื่อแข็ง (Hard tissue specimen preparation laboratory) เป็นห้องปฏิบัติการที่รองรับงานเตรียมตัวอย่างเนื้อเยื่อแข็ง เพื่อการทดสอบคุณสมบัติทางทันตกรรมในรูปแบบต่าง ๆ และจัดทำตัวอย่างศึกษาเพื่อใช้ประกอบการเรียนการสอนของนิสิต ซึ่งประกอบด้วยเครื่องมือ ดังนี้

- 1.1 เครื่องตัดเนื้อเยื่อแข็ง (Macrotome)
- 1.2 เครื่องขัดชิ้นงานโลหะ (Power head and grinder polisher)
- 1.3 เครื่องขัดตัวอย่างชิ้นงาน (Grinding and polishing machine)
- 1.4 เครื่องวัดความแน่นของรากเทียม (Implant stability measurement)
- 1.5 ชุดเครื่องควบคุมอุณหภูมิร้อน-เย็นเป็นจังหวะ (Thermo cycling machine)
- 1.6 ตู้ควบคุมอุณหภูมิและความชื้นสัมพัทธ์ (Temperature and humidity controlled chamber)
- 1.7 ปัมดูดจ่ายสารละลายแบบรีดท้อ (Peristaltic pump)
- 1.8 เครื่องเวอร์เนียระบบดิจิทัล (Digital vernier caliper)
- 1.9 กล้องจุลทรรศน์สเตอริโอ (Stereo microscope)
- 1.10 ชุดไฟ Optical fiber สำหรับกล้องสเตอริโอ (Optical fiber system for stereo microscope)
- 1.11 เครื่องแผ่นความร้อนและกวนสารละลาย (Hot plate and magnetic stirrer)
- 1.12 ตู้ควบคุมอุณหภูมิต่ำ (Cool Incubator)
- 1.13 ตู้อบด้วยความร้อน (Oven)
- 1.14 เครื่องปั่นเส้นใยนาโนด้วยไฟฟ้า (Electrospinner)
- 1.15 เครื่องชั่งไฟฟ้าทศนิยม 2 ตำแหน่ง (Analytical balance, 2 decimal numeral system)
- 1.16 เครื่องชั่งไฟฟ้าทศนิยม 4 ตำแหน่ง (Analytical balance, 4 decimal numeral system)

2. ห้องปฏิบัติการทดสอบชีววัสดุ (Biomaterials testing laboratory) เป็นห้องปฏิบัติการรองรับงานทางด้านการทดสอบและวิเคราะห์คุณสมบัติของวัสดุทางทันตกรรม ตัวอย่างเช่น ค่ามอดูลัส ความแข็งแรง ความเค้น และความเครียด ในลักษณะแรงดึง (tension) แรงกด (compression) แรงดัดโค้ง (bending) แรงเฉือน (shearing) และความล้า (fatigue) ความแข็ง (hardness) พื้นผิว (roughness) และสีของวัสดุ เป็นต้น ซึ่งประกอบด้วยเครื่องมือ ดังนี้

- 2.1 เครื่องทดสอบคุณสมบัติของวัสดุทันตกรรม (Universal testing machine)
- 2.2 เครื่องทดสอบความแข็งผิววัสดุ (Microhardness tester)
- 2.3 กล้องจุลทรรศน์สเตอริโอ (Stereo microscope)
- 2.4 เครื่องตรวจวัดความหยาบของผิววัสดุแบบสามมิติ (Atomic force microscope (3D))
- 2.5 เครื่องวัดสีวัสดุทางทันตกรรม (Color measurement spectrophotometer)
- 2.6 เครื่องวัดความหนืด/การไหล (Rhenometer/Viscometer)
- 2.7 เครื่องปั่นเส้นใยนาโนด้วยไฟฟ้า (Electrospinner)

นอกจากนี้คณะทันตแพทยศาสตร์ยังมีห้องปฏิบัติการอื่น ๆ ที่ประกอบด้วยเครื่องมือที่ใช้ร่วมกันของหน่วยปฏิบัติการเฉพาะทางทุกหน่วย และยังมีห้องปฏิบัติการที่ทำงานร่วมกับโรงพยาบาลทันตกรรม ซึ่งประกอบด้วยห้องปฏิบัติการ ดังนี้

1. ห้องปฏิบัติการกลาง เป็นห้องปฏิบัติการที่รองรับงานปฏิบัติการพื้นฐาน เช่น การชั่งสาร การเตรียมสารละลาย และการวัดค่าความเป็นกรด-ด่างของสารละลาย ซึ่งประกอบด้วยเครื่องมือ ดังนี้

- 1.1 เครื่องวัดปริมาณไอออน (Ion selective electrode and pH meter)
- 1.2 เครื่องวัดความเข้มข้นของไอออน (Fluoride ion meter)
- 1.3 เครื่องทำความสะอาดด้วยแรงสั่น (Ultrasonic cleaner)
- 1.4 ตู้ดูดความชื้นอัตโนมัติ (Electronic dry cabinet)
- 1.5 ชุดแผ่นความร้อนและกวนสารละลาย (Hot plate and magnetic stirrer)
- 1.6 เครื่องสเปกโตรโฟโตมิเตอร์ (Spectrophotometer)
- 1.7 เครื่องชั่งไม่ต่ำกว่า 2 จุดทศนิยม (Analytical balance, 2 decimal numerical system)
- 1.8 เครื่องชั่งทศนิยม 4 ตำแหน่ง (Analytical balance, 4 decimal numerical system)
- 1.9 เครื่องดูดจ่ายสารละลายโดยอัตโนมัติ (Micropipette)
- 1.10 ตู้อบด้วยความร้อน (Oven)
- 1.11 เครื่องปิดผนึกซอง (Automatic sealer)
- 1.12 เครื่องเขย่าผสมสารละลาย (Vortex mixer)
- 1.13 ด้ามจับปิเปต (Mobile pipetting aid)

2. ห้องปฏิบัติการกล้องจุลทรรศน์ (Microscopic laboratory) เป็นห้องปฏิบัติการที่รองรับการศึกษาตัวอย่างภายใต้กล้องจุลทรรศน์ชนิดต่าง ๆ รวมถึงการวิเคราะห์ภาพ และถ่ายภาพจากกล้องจุลทรรศน์ ซึ่งประกอบด้วยเครื่องมือ ดังนี้

- 2.1 กล้องจุลทรรศน์เพื่อการวิเคราะห์พร้อมชุดถ่ายภาพอัตโนมัติ (Analytical light microscope with automatic camera system)
- 2.2 กล้องจุลทรรศน์เรืองแสงพร้อมชุดถ่ายภาพอัตโนมัติ (Fluorescence microscope with automatic camera system)
- 2.3 ชุดกล้องจุลทรรศน์สเตอริโอ พร้อมชุดไฟ (Stereo microscope with optical fiber)

3. ห้องผลิตน้ำบริสุทธิ์ เป็นห้องผลิตน้ำสะอาดชนิดต่าง ๆ เพื่อรองรับการทำปฏิบัติการและผลิตสารที่ใช้ในโรงพยาบาลทันตกรรม ซึ่งประกอบด้วยเครื่องมือ ดังนี้

- 3.1 เครื่องทำน้ำบริสุทธิ์ชนิดกลั่น 2 ครั้ง (Double distilled water)
- 3.2 เครื่องทำน้ำบริสุทธิ์แบบ Deionization/Ultrafiltration (Deionization/Ultrafiltration water purifier)
- 3.3 เครื่องกรองน้ำบริสุทธิ์แบบ Reverse osmosis (Reverse osmosis water purifier)
- 3.4 เครื่องทำน้ำบริสุทธิ์แบบ Deionization (Deionized water purifier)
- 3.5 เครื่องทำน้ำแข็งเกล็ด (Ice maker)

4. ห้องปฏิบัติการล้างเครื่องมือ เป็นห้องปฏิบัติการสำหรับล้างและทำความสะอาดอุปกรณ์ที่ใช้ในการทำปฏิบัติการ ซึ่งประกอบด้วยเครื่องมือ ดังนี้

- 4.1 เครื่องทำความสะอาดด้วยแรงสั่น (Ultrasonic cleaner)
- 4.2 ตู้อบลมร้อน (Hot air oven)
- 4.3 เครื่องนึ่งฆ่าเชื้อจุลินทรีย์ ชนิดตั้งพื้น (Autoclave)

5. ห้องปฏิบัติการพยาธิวิทยาช่องปาก (Oral pathology laboratory) เป็นห้องปฏิบัติการที่ให้บริการเตรียมชิ้นเนื้อส่งตรวจเพื่อการวินิจฉัยโรคทางพยาธิวิทยาช่องปาก จากโรงพยาบาลทันตกรรมและหน่วยงานอื่น ๆ รวมถึงรองรับงานวิจัยของคณาจารย์ และการเรียนการสอนของนิสิต ซึ่งประกอบด้วยเครื่องมือ ดังนี้

- 5.1 เครื่องเตรียมชิ้นเนื้ออัตโนมัติ (Automatic tissue processor)
- 5.2 เครื่องหล่อบล็อกพาราฟิน (Paraffin embedding machine)
- 5.3 เครื่องตัดชิ้นเนื้อในพาราฟินบล็อก (Rotary microtome)
- 5.4 เครื่องย้อมสีอัตโนมัติ (Automatic slide stainer)
- 5.5 อ่างควบคุมอุณหภูมิ (Water bath)
- 5.6 เครื่องให้ความร้อน (Hot plate)

6. ห้องปฏิบัติการเตรียมสารสำหรับโรงพยาบาลทันตกรรม เป็นห้องปฏิบัติการสำหรับเตรียมสารที่ใช้ในโรงพยาบาลทันตกรรม ซึ่งประกอบด้วยสารดังต่อไปนี้

- 6.1 น้ำยาบ้วนปากคลอเฮกซิดีนความเข้มข้นร้อยละ 0.12, 0.2 และ 2
- 6.2 โซเดียมไฮโปคลอไรท์ความเข้มข้นร้อยละ 0.1, 1 และ 2.5
- 6.3 โซเดียมคลอไรด์ความเข้มข้นร้อยละ 0.9
- 6.4 สารละลาย EDTA ความเข้มข้นร้อยละ 17
- 6.5 เอทิลแอลกอฮอล์ร้อยละ 70
- 6.6 แอลกอฮอล์เจลร้อยละ 70
- 6.7 เมทิลแอลกอฮอล์ร้อยละ 95

นอกจากนี้ หน่วยห้องปฏิบัติการยังมีนักวิทยาศาสตร์ ซึ่งมีหน้าที่ดูแลรับผิดชอบเครื่องมือวิจัยและอำนวยความสะดวกแก่ คณาจารย์ บุคลากร และนิสิต ได้แก่

นักวิทยาศาสตร์ปฏิบัติงานด้านจุลชีววิทยา	จำนวน 2 คน คือ
นางสุทธิมาศ หยวกยง	
นางสาวกฤษมา แจ่มดี	
นักวิทยาศาสตร์ปฏิบัติงานด้านจุลกายวิภาคศาสตร์	จำนวน 2 คน คือ
นายสัญญา เจียมศักดิ์	
นายสรพงษ์ วงษ์น้อย	
นักวิทยาศาสตร์ปฏิบัติงานด้านเพาะเลี้ยงเซลล์และเนื้อเยื่อ	จำนวน 3 คน คือ
นางสาวนิรัชชา ไชยสมบุรณ์	
นางสาวจันทร์พิมพ์ พินนอก	
นางสาวนวรรตน์ คุ่มญาติ	
นักวิทยาศาสตร์ปฏิบัติงานด้านอนุพันธุศาสตร์และชีวโมเลกุล	จำนวน 3 คน คือ
นางสาวจันทร์พิมพ์ พินนอก	
นางสาวนวรรตน์ คุ่มญาติ	
นางสาวนิรัชชา ไชยสมบุรณ์	
นักวิทยาศาสตร์ปฏิบัติงานด้านชีววัสดุและนาโนเทคโนโลยี	จำนวน 2 คน คือ
นายนครินทร์ เชื้อนเพชร	
นายจวิชัย กลมพุก	

การดำเนินงานโครงการด้านการวิจัย

โครงการ/กิจกรรม	วัตถุประสงค์	ผลการดำเนินโครงการ
1. โครงการอบรมสัมมนาให้ความรู้เรื่อง Next Generation Sequencing (NGS)	เพื่อให้ทันตวิจัเกิดความรู้ความเข้าใจเทคนิคการหาลำดับนิวคลีโอไทด์ในปัจจุบันและสามารถประยุกต์ใช้เทคนิคดังกล่าวกับงานวิจัยได้	1. มีผู้เข้าร่วมโครงการที่เป็นบุคลากรสายวิชาการ สายสนับสนุน นิสิต และนักวิจัยภายนอกคณะ ทั้งหมด 25 คน 2. ผู้เข้าร่วมสัมมนาได้รับความรู้ความเข้าใจในการเลือกใช้เทคโนโลยี Next Generation Sequencing (NGS)
2. โครงการอบรมสัมมนาให้ความรู้เรื่องการใช้งานกล้องจุลทรรศน์	เพื่อเสริมสร้างองค์ความรู้เกี่ยวกับการเลือกใช้กล้องจุลทรรศน์ชนิดต่าง ๆ ให้เหมาะสมกับลักษณะของงาน ทั้งนี้ในแง่ของงานทางด้านการเรียนการสอน และในแง่ของการค้นคว้าและงานวิจัยให้แก่บุคลากรและนิสิต ที่เกี่ยวข้องกับทางด้านวิทยาศาสตร์และชีวการแพทย์	1. มีผู้เข้าร่วมโครงการที่เป็นบุคลากรสายวิชาการ สายสนับสนุน และนิสิต ทั้งหมด 18 คน 2. ผู้เข้าร่วมสัมมนาได้รับความรู้ความเข้าใจเลือกใช้กล้องจุลทรรศน์ชนิดต่าง ๆ ให้เหมาะสมกับลักษณะของงาน รวมทั้งได้ทดสอบการใช้งานจริงเพื่อเสริมสร้างประสบการณ์ให้มากยิ่งขึ้น



โครงการอบรมสัมมนาเรื่อง "NEXT GENERATION SEQUENCING (NGS)"

วันศุกร์ที่ 28 ตุลาคม 2565 เวลา 9.00-12.00 น. ณ ห้อง DT 2309 ชั้น 3 อาคารปฏิบัติการ คณะทันตแพทยศาสตร์ มหาวิทยาลัยนเรศวร โดยมี คุณกัลยารัตน์ แก้วนิรัตน์ จากบริษัท กิบทไทย จำกัด ให้เกียรติเป็นวิทยากร โดยโครงการดังกล่าวมีวัตถุประสงค์เพื่อให้ผู้เข้าร่วมโครงการเกิดความรู้ความเข้าใจเกี่ยวกับเทคโนโลยี หลักการพื้นฐาน ในการศึกษาลำดับนิวคลีโอไทด์ในสิ่งมีชีวิตทั้งแบบ SANGER SEQUENCING และ NEXT GENERATION SEQUENCING และสามารถนำไปประยุกต์ใช้เทคนิคดังกล่าวกับงานวิจัยได้อย่างมีประสิทธิภาพ









หน่วยห้องปฏิบัติการ
คณะทันตแพทยศาสตร์



OLYMPUS



โครงการอบรมสัมมนาเรื่อง การใช้งานกล้องจุลทรรศน์

โครงการอบรมสัมมนาเรื่อง “การใช้งานกล้องจุลทรรศน์” ในวันที่ 29-30 พฤศจิกายน 2565 ณ ห้อง DT1107 ชั้น 1 อาคารบริหาร คณะทันตแพทยศาสตร์ มหาวิทยาลัยนเรศวร โดยมี คุณอำพล อิศวเนตรนภา จากบริษัท เดอะ โซแอนซ์ เอ็นดูเคชั่นเนล จำกัด ให้เกียรติเป็นวิทยากร โดยโครงการดังกล่าวมีวัตถุประสงค์เพื่อเสริมสร้างองค์ความรู้เกี่ยวกับการเลือกใช้กล้องจุลทรรศน์ชนิดต่าง ๆ ให้เหมาะสมกับลักษณะของงาน ทั้งทางด้าน การเรียนการสอน การค้นคว้าและงานวิจัย ให้แก่บุคลากรและนิสิต ที่เกี่ยวข้องกับงานทางด้านวิทยาศาสตร์และชีวการแพทย์ โดยมีการนำเครื่องมือจริงมาสาธิตและให้ทางบุคลากรและนิสิตได้ทดสอบการใช้งานจริง เพื่อเสริมสร้างประสบการณ์ให้มากยิ่งขึ้น ภายในงานมีการนำกล้องจุลทรรศน์ยี่ห้อ OLYMPUS จำนวน 3 รุ่น มานำเสนอได้แก่ กล้องจุลทรรศน์ชนิดหัวกลับระดับวิจัยพร้อมชุดฟลูออเรสเซนซ์ (IX73) กล้องจุลทรรศน์ชนิดสามกระบอกระดับวิจัย (BX53) และกล้องจุลทรรศน์ชนิดสามกระบอกระดับวิจัยพร้อมชุดถ่ายภาพถอดสัญญาณภาพแบบ WI-FI (ไร้สาย)

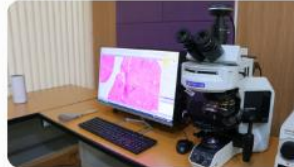

หน่วยห้องปฏิบัติการ คณะทันตแพทยศาสตร์



การดำเนินงานโครงการพัฒนามาตรฐานความปลอดภัย ห้องปฏิบัติการวิจัย คณะทันตแพทยศาสตร์

1. โครงการพัฒนามาตรฐานห้องปฏิบัติการวิจัย

ห้องปฏิบัติการของหน่วยชีววัสดุและนาโนเทคโนโลยี DT DT1411, DT1421- DT1426 ชั้น 4 อาคารบริหาร คณะทันตแพทยศาสตร์ หมายเลขทะเบียน 2-0100-0094 เข้ารับการตรวจประเมินและรับรองห้องปฏิบัติการให้เป็นมาตรฐานเดียวกันในระดับประเทศ ในรูปแบบการยอมรับร่วม (peer evaluation) จากมหาวิทยาลัยมหิดลร่วมกับสำนักงานวิจัยแห่งชาติ (วช.) เมื่อวันที่ 27 ตุลาคม 2565 โดยได้รับคะแนนผลการตรวจประเมิน ดังนี้

องค์ประกอบที่	คะแนนที่ได้	คะแนนเต็ม	ร้อยละ
1. การบริหารระบบการจัดการด้านความปลอดภัย	24	24	100
2. ระบบการจัดการข้อมูลสารเคมี	82	82	100
3. ระบบการจัดการข้อมูลของเสีย	50	50	100
4. ลักษณะทางกายภาพของห้องปฏิบัติการ อุปกรณ์และเครื่องมือ	74	78	94.87
5. ระบบป้องกันและแก้ไขภัยอันตราย	106	106	100
6. การให้ความรู้พื้นฐานเกี่ยวกับความปลอดภัยในห้องปฏิบัติการ	54	54	100
7. การจัดการข้อมูลและเอกสาร	20	20	100



โครงการตรวจประเมินและรับรองมาตรฐานห้องปฏิบัติการ ในรูปแบบ PEER EVALUATION

27 ตุลาคม 2565

ห้องปฏิบัติการหน่วยวิจัยชีววัสดุและนาโนเทคโนโลยี คณะทันตแพทยศาสตร์ มหาวิทยาลัยนครสวรรค์ ได้รับการตรวจประเมินและรับรองห้องปฏิบัติการ ภายใต้โครงการตรวจประเมินและรับรองมาตรฐานห้องปฏิบัติการ ในรูปแบบ peer evaluation จากคณะผู้ตรวจประเมินจากมหาวิทยาลัยมหิดล มหาวิทยาลัยราชภัฏนครสวรรค์ มหาวิทยาลัยราชภัฏเชียงใหม่ และคณะผู้สังเกตการณ์ จากมหาวิทยาลัยนครสวรรค์



หน่วยห้องปฏิบัติการ คณะทันตแพทยศาสตร์

นอกจากนี้ คณะฯ ยังมีการดำเนินการ

1. ดำเนินการจัดการและกำจัดของเสียอันตราย โดยกองอาคารสถานที่ มหาวิทยาลัยนครสวรรค์ได้เข้ามาเก็บของเสียอันตรายของหน่วยห้องปฏิบัติการ เมื่อวันที่ 29 สิงหาคม 2565 เพื่อส่งไปกำจัดต่อไป
2. ตรวจสอบระบบไฟฟ้ากำลัง ไฟฟ้าแสงสว่าง สภาพโครงสร้างอาคาร โดยวิศวกรเฉพาะทาง จากกองอาคารสถานที่ เมื่อวันที่ 6 ตุลาคม 2565
3. สอบเทียบมาตรฐานเครื่องชั่งที่ใช้ในห้องปฏิบัติการ เพื่อความถูกต้องแม่นยำในการชั่งน้ำหนักสารที่ใช้ในการเรียนการสอน และการวิจัย



การจัดการและกำจัดของเสียอันตราย

วันจันทร์ที่ 29 สิงหาคม 2565 กองอาคารสถานที่ ฝ่ายดำเนินการจัดการและกำจัดของเสียอันตรายที่เกิดขึ้นภายในห้องปฏิบัติการ ของคณะและหน่วยงานต่างๆ ภายในมหาวิทยาลัย ได้เข้ามาเก็บของเสียอันตรายของหน่วยห้องปฏิบัติการ คณะทันตแพทยศาสตร์ ประจำปีงบประมาณ 2565



หน่วยห้องปฏิบัติการ คณะทันตแพทยศาสตร์



การสอบเทียบมาตรฐานเครื่องมือ

หน่วยห้องปฏิบัติการ

31 สิงหาคม และ 1 กันยายน 2565 ห้องปฏิบัติการ ได้ดำเนินการสอบเทียบมาตรฐานเครื่องชั่งน้ำหนักในห้องปฏิบัติการ ทั้งหมด 5 เครื่อง ประกอบไปด้วย เครื่องชั่งเทคนิค 5, 3 และ 2 ตำแหน่ง โดยบริษัท ดีเคเอสเอช เทคโนโลยี จำกัด เพื่อให้มีผลลัพธ์การชั่งน้ำหนักที่ถูกต้องแม่นยำและลดโอกาสในการทำงานผิดพลาดของเครื่องชั่งซึ่งเป็นสิ่งสำคัญที่ใช้ในการเรียน การสอน และงานวิจัย



หน่วยห้องปฏิบัติการ คณะทันตแพทยศาสตร์

การตรวจสอบสภาพของโครงสร้างอาคาร ระบบไฟฟ้า กำลัง ไฟฟ้าแสงสว่าง การดูแลและบำรุงรักษาของอาคาร



วันพฤหัสบดีที่ 6 ตุลาคม 2565 หน่วยห้องปฏิบัติการ ได้รับความอนุเคราะห์จากวิศวกร กองอาคารสถานที่ เข้ามาตรวจประเมินระบบไฟฟ้ากำลัง ไฟฟ้าแสงสว่าง สภาพของโครงสร้างอาคาร การดูแลและการบำรุงรักษา ณ ห้องปฏิบัติการกลาง ชั้น 3 และหน่วยวิจัยชีววัสดุและนาโนเทคโนโลยี ชั้น 4 อาคารบริหาร คณะทันตแพทยศาสตร์ ตามแผนงานความปลอดภัยในห้องปฏิบัติการ คณะทันตแพทยศาสตร์ ประจำปีงบประมาณ 2566 เนื่องจากห้องปฏิบัติการวิจัยต้องการส่งเสริมสนับสนุนให้มีความปลอดภัยเพิ่มขึ้น และใช้ข้อมูลการตรวจประเมินเพื่อประกอบการพัฒนาระดับความปลอดภัยห้องปฏิบัติการต่อไป



หน่วยห้องปฏิบัติการ คณะทันตแพทยศาสตร์



รวมถึงส่งบุคลากรเข้าร่วมประชุม สัมมนา และฝึกอบรมเกี่ยวกับมาตรฐานความปลอดภัยห้องปฏิบัติการที่เกี่ยวข้องกับสารเคมี จากหน่วยงานภายในและภายนอกมหาวิทยาลัย อย่างต่อเนื่อง ได้แก่

1. ฝึกอบรมเชิงปฏิบัติการ เรื่อง มาตรฐานความปลอดภัยในห้องปฏิบัติการ (ESPReL) ทั้ง 7 องค์ประกอบ
2. ฝึกอบรมและทดสอบประสิทธิภาพโดยรวมของระบบการจัดการข้อมูลสารสนเทศด้านความปลอดภัยในห้องปฏิบัติการของประเทศ ระยะที่ 2
3. ประชุมและนำเสนอผลงานด้านมาตรฐานความปลอดภัยที่เป็น good practices และโปสเตอร์ของห้องปฏิบัติการ หน่วยวิจัยชีววัสดุและนาโนเทคโนโลยี ในงานประชุมประจำปีเครือข่ายมาตรฐานความปลอดภัยห้องปฏิบัติการ ปี 2565 (ครั้งที่ 3) "Laboratory Safety Network Annual Symposium 2022 "Safety Culture: Together Towards A Better Tomorrow"
4. อบรมเพื่อยกระดับมาตรฐานความปลอดภัยของห้องปฏิบัติการที่มีการปฏิบัติงานเกี่ยวข้องกับสารเคมี ตามมาตรฐาน มอก. 2677-2558"





การประชุมวิชาการประจำปีเครือข่ายมาตรฐานความปลอดภัย ห้องปฏิบัติการ ปี 2565 ครั้งที่ 3 10 พฤศจิกายน 2565



การประชุมวิชาการประจำปีเครือข่ายมาตรฐานความปลอดภัยห้องปฏิบัติการ ปี 2565 ครั้งที่ 3 (LABORATORY SAFETY NETWORK ANNUAL SYMPOSIUM 2022 "SAFETY CULTURE: TOGETHER TOWARDS A BETTER TOMORROW") ณ CONVENTION HALL CHIANGMAI GRANDVIEW ในวันที่พฤหัสบดีที่ 10 พฤศจิกายน 2565 เวลา 8.30-16.00 น. หน่วยห้องปฏิบัติการ คณะทันตแพทยศาสตร์ มหาวิทยาลัยนครสวรรค์ ได้รับรางวัลชมเชย ในการนำเสนอผลงานด้านมาตรฐานความปลอดภัยที่เป็น GOOD PRACTICES และรับรางวัลของห้องปฏิบัติการกลาง ที่ผ่านการตรวจประเมินห้องปฏิบัติการ ในรูปแบบ PEER EVALUATION ครบทุกองค์ประกอบ



หน่วยห้องปฏิบัติการ คณะทันตแพทยศาสตร์





สำนักงานการวิจัยแห่งชาติ (วช.)

โครงการยกระดับมาตรฐานความปลอดภัยในห้องปฏิบัติการวิจัยในประเทศไทย ขอมอบประกาศนียบัตรฉบับนี้ให้แก่

ห้องปฏิบัติการหน่วยวิจัยชีววัสดุและนาโนเทคโนโลยี มหาวิทยาลัยนครสวรรค์

เพื่อแสดงว่า
ได้เข้าร่วมการนำเสนอผลการดำเนินงานมาตรฐานความปลอดภัยห้องปฏิบัติการ
การประชุมประจำปีเครือข่ายมาตรฐานความปลอดภัยห้องปฏิบัติการ ครั้งที่ ๓
ให้ไว้ ณ วันที่ ๑๐ พฤศจิกายน พุทธศักราช ๒๕๖๕



(ดร.วิภารัตน์ ดีอ่อง)
ผู้อำนวยการสำนักงานการวิจัยแห่งชาติ



สำนักงานการวิจัยแห่งชาติ (วช.)

โครงการยกระดับมาตรฐานความปลอดภัยในห้องปฏิบัติการวิจัยในประเทศไทย

ขอมอบประกาศนียบัตรฉบับนี้เพื่อประกาศเกียรติคุณ

ห้องปฏิบัติการหน่วยวิจัยชีววัสดุและนาโนเทคโนโลยี

คณะทันตแพทยศาสตร์ มหาวิทยาลัยนเรศวร

รางวัลชมเชยการนำเสนอผลงานด้านมาตรฐานความปลอดภัยที่เป็น good practices

ประชุมประจำปีเครือข่ายมาตรฐานความปลอดภัยห้องปฏิบัติการ ครั้งที่ ๓

ให้ไว้ ณ วันที่ ๑๐ พฤศจิกายน พุทธศักราช ๒๕๖๕

(ดร.วิภารัตน์ ตีอ่อง)

ผู้อำนวยการสำนักงานการวิจัยแห่งชาติ

2. แนวทางปฏิบัติเพื่อความปลอดภัยทางชีวภาพ (Biosafety guidelines)

ตามที่ มหาวิทยาลัยนเรศวร ได้มีข้อกำหนดให้ห้องปฏิบัติการที่เกี่ยวข้องกับสิ่งมีชีวิตดัดแปลงพันธุกรรม ครอบคลุม ทั้งจุลินทรีย์ พืช และ สัตว์ ในงานวิจัยที่เกี่ยวข้องกับเทคโนโลยีชีวภาพสมัยใหม่ จะต้องขอรับการพิจารณารับรองด้านความปลอดภัยทางชีวภาพต่อคณะกรรมการเพื่อความปลอดภัยทางชีวภาพ มหาวิทยาลัยนเรศวร เพื่อทางห้องปฏิบัติการจะได้จัดทำระบบการป้องกันอันตรายและเครื่องมือที่เกี่ยวข้องกับระบบความปลอดภัยทางชีวภาพ เพื่อรองรับการทำปฏิบัติการดังกล่าว ในปีที่ผ่านมา หน่วยห้องปฏิบัติการ ได้มีการดำเนินงาน ดังนี้

1. คณะฯ มีห้องปฏิบัติการเพาะเลี้ยงเซลล์และเนื้อเยื่อ DT1311-1312 และห้องปฏิบัติการจุลชีววิทยา DT1323-1324 ที่ผ่านการตรวจประเมินจากคณะกรรมการเพื่อความปลอดภัยทางชีวภาพ มหาวิทยาลัยนเรศวร และสามารถใช้อาคารปฏิบัติการดังกล่าวเป็นห้องปฏิบัติการความปลอดภัยทางชีวภาพระดับที่ 2 (BSL 2)

2. คณะฯ ได้ดำเนินการตรวจเช็คและสอบเทียบเครื่องมือที่มีความเกี่ยวข้องกับระบบความปลอดภัยทางชีวภาพ เพื่อความปลอดภัยและถูกต้องตามมาตรฐานห้องปฏิบัติการ

3. คณะฯ ได้ดำเนินการต่ออายุหนังสือรับรองการแจ้งผลิตเชื้อโรคและพิษจากสัตว์ ประจำปี 2566



การสอบเทียบมาตรฐานเครื่องมือ หน่วยห้องปฏิบัติการ

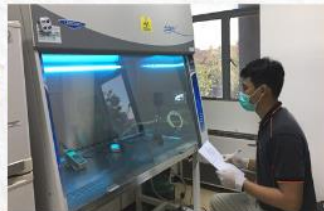

การสอบเทียบมาตรฐานเครื่องมือสำหรับประกอบ การขอต่ออายุหนังสือรับรองการแจ้งผลิตเชื้อโรคและ พิษจากสัตว์ ประจำปี 2566 ตามพระราชบัญญัติเชื้อ โรคและพิษจากสัตว์ พ.ศ. 2558

วันที่ 30 พฤศจิกายน 2565 ดำเนินการสอบเทียบ มาตรฐานตู้ชีวอนามัย (BIOLOGICAL SAFETY CABINET) CLASS II, TYPE A2 ห้องปฏิบัติการจุลชีววิทยา และห้อง ปฏิบัติการเพาะเลี้ยงเซลล์และเนื้อเยื่อ โดยบริษัท MEGAFIL CO.,LTD.

หน่วยห้องปฏิบัติการ คณะทันตแพทยศาสตร์

การสอบเทียบมาตรฐานเครื่องมือ หน่วยห้องปฏิบัติการ



การสอบเทียบมาตรฐานเครื่องมือสำหรับประกอบการขอต่อ อายุหนังสือรับรองการแจ้งผลิตเชื้อโรคและพิษจากสัตว์ ประจำปี 2566 ตามพระราชบัญญัติเชื้อโรคและพิษจากสัตว์ พ.ศ. 2558

13 ธันวาคม 2565 ดำเนินการสอบเทียบมาตรฐาน เครื่องนึ่งฆ่าเชื้อ (AUTOCLAVE) ห้องปฏิบัติการจุลชีววิทยา และห้องปฏิบัติการเพาะ เลี้ยงเซลล์และเนื้อเยื่อ โดยบริษัท ASSET MANAGEMENT SYSTEMS (THAILAND) CO.,LTD.



หน่วยห้องปฏิบัติการ คณะทันตแพทยศาสตร์

การบริการวิชาการ

คณะทันตแพทยศาสตร์ มีพันธกิจด้านการบริการวิชาการแก่สังคมที่จะดูแลทันตสุขภาพ โดยมีเป้าประสงค์เพื่อเป็นศูนย์กลางการประชาสัมพันธ์ข้อมูลข่าวสาร การบริการวิชาการทางทันตกรรม และเป็นผู้นำในการให้บริการทางทันตกรรมแก่ประชากรในเขตภาคเหนือตอนล่าง โดยคณะฯ จัดให้มีการบริการวิชาการสู่สังคมแก่ชุมชน ซึ่งเป็นไปตามแผนกลยุทธ์และทิศทางของโรงพยาบาลทันตกรรมในการส่งเสริมสุขภาพช่องปากแก่สังคม โดยแบ่งภารกิจที่ปฏิบัติเป็น 2 ส่วน คือ การให้บริการด้านทันตกรรม และการบริการวิชาการทางทันตกรรม โดยมีงบประมาณในการสนับสนุนโครงการและกิจกรรม ดังนี้



งบประมาณสนับสนุนการบริการวิชาการ ปีงบประมาณ 2565

ลำดับ	โครงการ	จำนวนเงิน (บาท)
1	<p>การให้บริการด้านทันตกรรม</p> <p>1. ผลการให้บริการด้านทันตกรรม</p> <p>1.1 โครงการหรือกิจกรรมที่ดำเนินงานภายใต้หน่วยทันตกรรมพระราชทาน มหาวิทยาลัยนเรศวร</p> <ul style="list-style-type: none"> - โครงการราชทัณฑ์ปันสุขทำความดี เพื่อชาติ ศาสน์ กษัตริย์ - โครงการสัมมนาเชิงปฏิบัติการเนื่องในวันคล้ายวันพระราชสมภพสมเด็จพระศรีนครินทราบรมราชชนนี วันทันตสาธารณสุขแห่งชาติ - โครงการให้บริการทางทันตกรรมพระราชทานสำหรับนักเรียนชั้นประถมศึกษา - โครงการฟันเทียมพระราชทาน - โครงการรักษาคอลงรากฟันพระราชทาน - การให้บริการทันตกรรมสำหรับผู้ป่วยปากแห้ง เพดานโหว่ <p>2. การให้บริการด้านทันตกรรมร่วมกับหน่วยงานภายนอก</p> <p>2.1 โครงการความร่วมมือระหว่างคณะทันตแพทยศาสตร์กับสำนักงานหลักประกันสุขภาพแห่งชาติ</p> <ul style="list-style-type: none"> - โครงการการพัฒนา ดูแลรักษาฟันฟู การแก้ไขการพูด ทันตกรรมจัดฟันและการผ่าตัดสำหรับผู้ป่วยปากแห้งเพดานโหว่ - โครงการฟันเทียมพระราชทาน ภายใต้หลักประกันสุขภาพแห่งชาติ - สถานรักษาแก้ไขภาวะปากแห้งเพดานโหว่และความผิดปกติของศีรษะและใบหน้า มหาวิทยาลัยนเรศวร - การตรวจสุขภาพช่องปากและฟันเด็ก ณ ศูนย์พัฒนาเด็กเล็กปทุมวิไล คณะพยาบาลศาสตร์ 	<p>450,000</p> <p>74,800</p> <p>17,700</p> <p>-</p> <p>2,000</p>
2	<p>การบริการวิชาการทางทันตกรรม</p> <p>1. การให้บริการด้านความรู้ทางวิชาการ</p> <p>1.1 การเผยแพร่วิชาการแก่สังคม</p> <ul style="list-style-type: none"> - กิจกรรมการออกให้บริการชุมชนด้านทันตสุขภาพ เนื่องในวันเปิดโลกกิจกรรม มหาวิทยาลัยนเรศวร - กิจกรรมสัปดาห์วันวิทยาศาสตร์แห่งชาติ ประจำปี 2565 - กิจกรรมการออกให้บริการชุมชนด้านทันตสุขภาพ ในการแข่งขันวิ่งเพื่อสุขภาพ NU RUN 2022 <p>1.2 การประชาสัมพันธ์ความรู้ข้อมูลข่าวสาร</p> <ul style="list-style-type: none"> - กิจกรรมการจัดรายการ “ฟันทอล์ค” - กิจกรรมจัดทำสื่อประชาสัมพันธ์ดิจิทัลบริการวิชาการสู่สังคม - กิจกรรมประชาสัมพันธ์ส่งเสริมความรู้ผ่านสื่อออนไลน์ (เว็บไซต์โรงพยาบาลทันตกรรม) <p>1.3 โครงการเรียนรู้และฝึกปฏิบัติงานการทำงานสร้างเสริมสุขภาพในชุมชนสำหรับ นิสิตทันตแพทย์ชั้นปีที่ 5</p>	<p>1,000</p> <p>8,000</p> <p>-</p> <p>-</p> <p>15,000</p> <p>-</p> <p>84,000</p>

ลำดับ	โครงการ	จำนวนเงิน (บาท)
	<p>2. การสนับสนุนด้านการเรียนรู้</p> <p>2.1 แหล่งการค้นคว้าหาข้อมูลด้านวิชาการ</p> <ul style="list-style-type: none"> - โครงการจัดหาทรัพยากรสารสนเทศห้องอ่านหนังสือ 900,000 <p>2.2 โครงการการศึกษาต่อเนื่อง</p> <ul style="list-style-type: none"> - โครงการฝึกอบรมระยะสั้นเพื่อพัฒนาศักยภาพบุคลากรในการดูแลสุขภาพช่องปากผู้สูงอายุ สาขาปริทันตวิทยา คณะทันตแพทยศาสตร์ มหาวิทยาลัยนเรศวร 400,000 - โครงการฝึกอบรมระยะสั้นเพื่อพัฒนาศักยภาพบุคลากรในการดูแลสุขภาพช่องปากผู้สูงอายุ สาขาทันตกรรมประดิษฐ์ คณะทันตแพทยศาสตร์ มหาวิทยาลัยนเรศวร 600,000 - โครงการฝึกอบรมระยะสั้นเพื่อพัฒนาศักยภาพบุคลากรในการดูแลสุขภาพช่องปากผู้สูงอายุ สาขาทันตกรรมผู้สูงอายุ คณะทันตแพทยศาสตร์ มหาวิทยาลัยนเรศวร 500,000 <p>2.3 การเข้าร่วมฝึกอบรม ประชุมวิชาการ ดูงาน เป็นวิทยากรระดับชาติ และนานาชาติ 250,000</p> <p>2.4 การจัดอบรมเพื่อพัฒนาความรู้</p> <ul style="list-style-type: none"> - โครงการฝึกอบรมทันตแพทย์เพื่อเตรียมความพร้อมการสอบเพื่อวุฒิบัตรหรืออนุมัติบัตรแสดงความรู้ ความชำนาญในการประกอบวิชาชีพทันตกรรม สาขาทันตกรรมสำหรับเด็ก รุ่นที่ 2 ปีการศึกษา 2564 100,000 - โครงการฝึกอบรมทันตแพทย์เพื่อเตรียมความพร้อมการสอบเพื่อวุฒิบัตรหรืออนุมัติบัตรแสดงความรู้ ความชำนาญในการประกอบวิชาชีพทันตกรรม สาขาวิทยาเอ็นโดดอนต์ รุ่นที่ 2 ปีการศึกษา 2564 80,000 - โครงการฝึกอบรมทันตแพทย์เพื่อเตรียมความพร้อมการสอบเพื่อวุฒิบัตรหรืออนุมัติบัตรแสดงความรู้ ความชำนาญในการประกอบวิชาชีพทันตกรรม ประกาศนียบัตรบัณฑิตทางวิทยาศาสตร์การแพทย์คลินิก สาขา วิทยาเอ็นโดดอนต์ ปีการศึกษา 2564 180,000 - โครงการฝึกอบรมทันตแพทย์เพื่อเตรียมความพร้อมการสอบเพื่อวุฒิบัตรหรืออนุมัติบัตรแสดง ความรู้ ความชำนาญในการประกอบวิชาชีพทันตกรรม สาขาทันตกรรมประดิษฐ์ รุ่นที่ 3 ปีการศึกษา 2565 150,000 - โครงการสัมมนาเชิงปฏิบัติการภาควิชาทันตกรรมบูรณะ กิจกรรมแลกเปลี่ยนเรียนรู้ภาควิชาทันตกรรม บูรณะ 8,000 - โครงการฝึกอบรมทันตแพทย์ประจำบ้าน เพื่อวุฒิบัตร/อนุมัติบัตรแสดงความรู้ความชำนาญในการ ประกอบวิชาชีพทันตกรรม สาขาทันตกรรมจัดฟัน รุ่นที่ 3 ปีการศึกษา 2564 (ต่อเนื่องปีการศึกษา 2562) 1,934,827.09 - โครงการฝึกอบรมทันตแพทย์ประจำบ้าน เพื่อวุฒิบัตร/อนุมัติบัตรแสดงความรู้ความชำนาญในการ ประกอบวิชาชีพทันตกรรม สาขาทันตกรรมจัดฟัน รุ่นที่ 3 ปีการศึกษา 2565 (ต่อเนื่องปีการศึกษา 2562) - โครงการประชุมเชิงวิชาการทางทันตกรรมบูรณะ 17 เรื่อง "Trauma ไม่ trauma อีกต่อไป" 274,000 - โครงการประชุมเชิงวิชาการเพื่อพัฒนาวิชาการทางทันตกรรมประดิษฐ์ เนื่องในวันครบรอบวันสถาปนา 25 ปี คณะทันตแพทยศาสตร์ 171,500 - โครงการประชุมเชิงวิชาการการศึกษาต่อเนื่อง (Continuing Education: CE) เรื่อง “ถ้าเหงือกดี อะไร ๆ ก็ดี” เนื่องในวันครบรอบวันสถาปนา 25 ปี คณะทันตแพทยศาสตร์ 107,600 - โครงการประชุมเชิงวิชาการเพื่อพัฒนาวิชาการทางทันตกรรมประดิษฐ์ เรื่อง “Digital CAD/CAM in Prosthodontics: One Visit Crowns” 212,100 - โครงการอบรมพัฒนางานด้านมาตรฐานโรงพยาบาล กิจกรรมการพัฒนาศักยภาพองค์กร และการพัฒนา องค์กรความรู้อย่างต่อเนื่อง 20,000 - โครงการอบรมเชิงปฏิบัติการ เรื่อง การช่วยเหลือผู้ป่วยในภาวะเจ็บป่วยฉุกเฉิน สำหรับนิสิตทันตแพทย์ หลักสูตร BLS Provider Course for Health Care Provider 55,400 	

ลำดับ	โครงการ	จำนวนเงิน (บาท)
	- โครงการอบรมเชิงปฏิบัติการ เรื่อง การช่วยเหลือผู้ป่วยในภาวะเจ็บป่วยฉุกเฉิน	38,100
	- โครงการอบรมเชิงปฏิบัติการ เรื่อง การซ่อมหนีไฟในคณะทันตแพทยศาสตร์และโรงพยาบาลทันตกรรม ประจำปี 2565 กิจกรรมอบรมเรื่อง การซ่อมหนีไฟ และการฝึกภาคปฏิบัติ	31,700
	- โครงการอบรมเชิงปฏิบัติการ เรื่อง การพัฒนาศักยภาพและทักษะการทำงานของบุคลากร ในการส่งเสริม ค่านิยมองค์กร "บริการอย่างไรให้ประทับใจ"	21,200
	- โครงการสัมมนาเชิงปฏิบัติการ เรื่อง การพัฒนาคุณภาพและมาตรฐานการป้องกันและควบคุมการติดเชื้อ	4,800
	รวมทั้งสิ้น	6,691,727.09

ผลการดำเนินงานด้านบริการวิชาการ

1. การให้บริการด้านทันตกรรม

โรงพยาบาลทันตกรรม คณะทันตแพทยศาสตร์ มหาวิทยาลัยนเรศวร ให้ความสำคัญเกี่ยวกับการให้บริการทางทันตกรรมที่มีคุณภาพตามมาตรฐานวิชาชีพของทันตแพทยสภา และแนวทางจากสถาบันรับรองคุณภาพสถานพยาบาล โดยวิสัยทัศน์ของโรงพยาบาลทันตกรรม คือ Smart dental hospital for society และพันธกิจ คือ การให้บริการผู้ป่วยอย่างมีคุณภาพ ปลอดภัย ได้มาตรฐาน และมีการบูรณาการสหสาขาวิชาชีพ การสนับสนุนการผลิตบัณฑิตทันตแพทย์ที่มีคุณภาพ และได้มาตรฐานวิชาชีพ การให้บริการวิชาการเพื่อสังคม ส่งเสริมการสร้างองค์ความรู้ และเครือข่ายความร่วมมือในการส่งเสริมสุขภาพ การใช้เทคโนโลยีพัฒนาระบบการทำงานและการให้บริการ เพื่อประโยชน์แก่สังคม

โรงพยาบาลทันตกรรม คณะทันตแพทยศาสตร์ มหาวิทยาลัยนเรศวร เปิดให้บริการผู้ป่วยทางทันตกรรม ทุกสาขา และเป็นสถานที่ฝึกปฏิบัติงานชั้นคลินิกของนิสิตทันตแพทย์ ระดับปริญญาตรี ชั้นปีที่ 4 - 6 นิสิตระดับปริญญาโท นิสิตหลังปริญญา และนิสิตผู้ช่วยทันตแพทย์ ตามหลักสูตรของคณะทันตแพทยศาสตร์ มหาวิทยาลัยนเรศวร และเปิดให้บริการนอกเวลาราชการ เพื่อให้บริการทันตกรรมแก่ประชาชนที่ไม่สามารถมารับบริการในเวลาราชการได้ มีการให้บริการโดยบุคลากรผู้เชี่ยวชาญในการรักษาทางทันตกรรมหลากหลายสาขา และมีวิทยาการที่ทันสมัย

1.1 ผลการให้บริการด้านทันตกรรม

1.1.1 การให้บริการด้านทันตกรรมแก่ประชาชนทั่วไป

โรงพยาบาลทันตกรรม คณะทันตแพทยศาสตร์ เปิดให้บริการทางทันตกรรมสำหรับประชาชนทั่วไปและประชาชนที่อาศัยอยู่ในพื้นที่ใกล้เคียง มารับบริการ ณ โรงพยาบาลทันตกรรม โดยเปิดบริการในเวลาราชการ ทุกวันจันทร์ถึงวันศุกร์ ตั้งแต่เวลา 08.30 – 16.30 นาฬิกา และนอกเวลาราชการ ทุกวันจันทร์ถึงวันศุกร์ ตั้งแต่เวลา 17.00 – 20.30 นาฬิกา และวันเสาร์ถึงวันอาทิตย์ ตั้งแต่เวลา 09.00 – 16.30 นาฬิกา

จำนวนผู้มารับบริการด้านทันตกรรม ณ โรงพยาบาลทันตกรรม มหาวิทยาลัยนเรศวร

ปีพุทธศักราช	จำนวนผู้มารับบริการในเวลาราชการ (คน)	จำนวนผู้มารับบริการนอกเวลาราชการ (คน)
2565	29,229	12,228

จำนวนผู้มารับบริการด้านทันตกรรมในเวลาราชการ จำแนกตามคลินิกที่ให้บริการ ปีพุทธศักราช 2565

คลินิก	จำนวนผู้มารับบริการ (คน)
คลินิกทันตกรรมจัดฟัน	2,800
คลินิกทันตกรรมสำหรับเด็ก	1,662
คลินิกทันตกรรมบดเคี้ยว	504
คลินิกทันตกรรมประดิษฐ์	1,767
คลินิกทันตกรรมหัตถการ	2,629
คลินิกปริทันตวิทยา	2,448
คลินิกรังสีวิทยาช่องปากและใบหน้า	8,300
คลินิกวิทยาเอ็นโดดอนต์	882
คลินิกวินิจฉัยโรคและเวชศาสตร์ช่องปาก	4,043
คลินิกศัลยศาสตร์ช่องปาก	1,852
คลินิกสร้างเสริมสุขภาพช่องปาก	226
คลินิกทันตกรรมบริการในเวลาราชการ	1,290
คลินิกทันตกรรมรากเทียม	442
คลินิกบัณฑิตศึกษา	384
รวมทั้งสิ้น	29,229

จำนวนผู้มารับบริการด้านทันตกรรมที่ได้รับการรักษาเสร็จสิ้นสมบูรณ์ จำแนกตามคลินิกที่ให้บริการ ปีพุทธศักราช 2565

คลินิก	จำนวนผู้มารับบริการ (คน)
คลินิกทันตกรรมจัดฟัน	86
คลินิกทันตกรรมสำหรับเด็ก	490
คลินิกทันตกรรมบดเคี้ยว	151
คลินิกทันตกรรมประดิษฐ์	228
คลินิกทันตกรรมหัตถการ	512
คลินิกปริทันตวิทยา	351
คลินิกรังสีวิทยาช่องปากและใบหน้า	8,300
คลินิกวิทยาเอ็นโดดอนต์	245
คลินิกวินิจฉัยโรคและเวชศาสตร์ช่องปาก	4,043
คลินิกศัลยศาสตร์ช่องปาก	1,852
คลินิกสร้างเสริมสุขภาพช่องปาก	226
คลินิกทันตกรรมบริการในเวลาราชการ	462
คลินิกทันตกรรมบริการนอกเวลาราชการ	12,000
คลินิกทันตกรรมรากเทียม	74
คลินิกบัณฑิตศึกษา	24
รวมทั้งสิ้น	29,044

1.1.2 โครงการหรือกิจกรรมที่ดำเนินการดำเนินงานภายใต้หน่วยทันตกรรมพระราชทาน มหาวิทยาลัยนเรศวร
- โครงการราชทัณฑ์ปันสุขทำความดี เพื่อชาติ ศาสน์ กษัตริย์

ออกให้บริการ ณ เรือนจำกลาง อำเภอลำปาง จังหวัดลำปาง เมื่อวันที่ 9 กันยายน 2565 โดยมีบุคลากร คณะทันตแพทยศาสตร์เข้าร่วมโครงการทั้งสิ้น 30 คน และให้บริการผู้รับบริการทางทันตกรรม จำนวน 578 คน

ผลการให้บริการโครงการราชทัณฑ์ปันสุขทำความดี เพื่อชาติ ศาสน์ กษัตริย์

ประเภทการให้บริการ	จำนวนผู้รับบริการ (คน)
ปรึกษา และรับคำแนะนำ	4
ถอนฟัน ผ่าฟันคุด	574
รวมทั้งสิ้น	578



- โครงการสัมมนาเชิงปฏิบัติการเนื่องในวันคล้ายวันพระราชสมภพสมเด็จพระศรีนครินทราบรมราชชนนี วันทันตสาธารณสุขแห่งชาติ

- ออกให้บริการ ณ โรงเรียนอนุบาลและประถมสาธิตมหาวิทยาลัยนเรศวร ชั้นอนุบาล 1 – 3 ณ อาคารปราบไตรจักร 1 วันที่ 20 ตุลาคม 2565 โดยอาจารย์ทันตแพทย์ และเจ้าหน้าที่ โรงพยาบาลทันตกรรมออกให้บริการตรวจฟันนักเรียน

- วันที่ 21 ตุลาคม 2565 อาจารย์ทันตแพทย์ และเจ้าหน้าที่ โรงพยาบาลทันตกรรมให้บริการแก่ประชาชนทั่วไปที่มีปัญหาสุขภาพช่องปาก โดยได้แบ่งกิจกรรมการให้บริการ ตามรายละเอียดดังนี้

1. ให้บริการตรวจฟัน ถอนฟัน และผ่าฟันคุด ในโรงพยาบาลทันตกรรม คณะทันตแพทยศาสตร์ มหาวิทยาลัยนเรศวร
2. ให้บริการตรวจฟันนักเรียนโรงเรียนอนุบาลและประถมสาธิตมหาวิทยาลัยนเรศวรชั้นประถมศึกษาปีที่ 1 - 3 ณ อาคารปฏิบัติการช่างน้อย
3. ให้บริการตรวจฟันนักเรียนโรงเรียนอนุบาลและประถมสาธิตมหาวิทยาลัยนเรศวรชั้นประถมศึกษาปีที่ 4 - 6 ณ อาคารอุทยานองค์สมเด็จพระนเรศวรมหาราช

ผลการให้บริการกิจกรรมบริการทันตกรรมในโครงการสัมมนาเชิงปฏิบัติการเนื่องในวันคล้ายวันพระราชสมภพ สมเด็จพระศรีนครินทราบรมราชชนนี วันทันตสาธารณสุขแห่งชาติ

ประเภทการให้บริการ	จำนวนผู้รับบริการ (คน)
ตรวจฟัน	200
ปรึกษา และรับคำแนะนำ	5
ถอนฟัน	43
ผ่าฟันคุด	44
รวมทั้งสิ้น	292



ผลการให้บริการตรวจสุขภาพช่องปากและฟันนักเรียนโรงเรียนอนุบาลและประถมศึกษา มหาวิทยาลัยนเรศวร

รายละเอียด	จำนวนผู้รับบริการ (คน)
1. ผลการตรวจสุขภาพช่องปาก	402
- ไม่มีฟันผุ	214
- มีฟันผุ	188
2. เหงือกอักเสบ	217
3. คำแนะนำเพิ่มเติมจากทันตแพทย์เพื่อรับการรักษาทางทันตกรรม	
- เคลือบฟลูออไรด์	322
- เคลือบหลุมร่องฟัน	213
- อุดฟัน	130
- ถอนฟัน	16
- ขูดหินน้ำลาย	75
4. คำแนะนำเพิ่มเติมจากทันตแพทย์ในการดูแลสุขภาพช่องปาก	
- ใช้ไหมขัดฟันบริเวณซอกฟัน	296
- พบทันตแพทย์เพื่อรับคำแนะนำเรื่องการทำความสะอาดช่องปากอย่างถูกวิธี	264

หมายเหตุ : ผู้รับบริการบางคนมีความจำเป็นต้องได้รับการรักษาทางทันตกรรมมากกว่า 1 งาน



- โครงการให้บริการทางทันตกรรมพระราชทานสำหรับนักเรียนชั้นประถมศึกษา
 คลินิกทันตกรรมสำหรับเด็ก โรงพยาบาลทันตกรรม คณะทันตแพทยศาสตร์ ให้บริการทางทันตกรรมแก่
 เด็กที่มีอายุตั้งแต่แรกเกิด - 12 ปี 12 เดือน ที่อาศัยอยู่ในเขตจังหวัดพิษณุโลก และเขตพื้นที่จังหวัดภาคเหนือตอนล่าง

จำนวนการให้บริการทางทันตกรรมพระราชทานสำหรับนักเรียนชั้นประถมศึกษา ปีพุทธศักราช 2565

ประเภทการให้บริการ	จำนวนผู้รับบริการ (คน)
ตรวจสุขภาพช่องปาก	1,129
อุดฟัน	226
ถอนฟัน	93
ขูดหินปูน	27
รักษาประสาทฟันน้ำนม	27
เคลือบฟลูออไรด์	269
ครอบฟันน้ำนม	109
เคลือบหลุมร่องฟัน	378
รวมทั้งสิ้น	2,258

- โครงการฟันเทียมพระราชทาน
 โรงพยาบาลทันตกรรม คณะทันตแพทยศาสตร์ มหาวิทยาลัยนเรศวร ให้บริการทันตกรรมแก่ประชาชน
 เพื่อใส่ฟันเทียมพระราชทานชนิดฟันเทียมทั้งปากให้กับผู้สูงอายุ จำนวน 53 คน

การให้บริการโครงการฟันเทียมพระราชทาน ปีพุทธศักราช 2565

รายละเอียด	จำนวนผู้รับบริการ (คน)
1. โรงพยาบาลระนอง อำเภอเมือง จังหวัดระนอง	28
2. โรงเรียนท่านผู้หญิงวิไล อมาตยกุล (บ้านเปิงเคล็ง) ตำบลแม่จัน อำเภออุ้มผาง จังหวัดตาก	25
รวมทั้งสิ้น	53



- โครงการรักษาคลองรากฟันพระราชทาน

โรงพยาบาลทันตกรรม คณะทันตแพทยศาสตร์ มหาวิทยาลัยนเรศวร ให้บริการทางทันตกรรมสำหรับประชาชนทั่วไปในเขตภาคเหนือตอนล่างที่ต้องได้รับการรักษาคลองรากฟันฟันหน้า และฟันกรามน้อย จำนวนทั้งสิ้น 140 คน

- การให้บริการทันตกรรมสำหรับผู้ป่วยปากแหว่ง เพดานโหว่

โรงพยาบาลทันตกรรม คณะทันตแพทยศาสตร์ มหาวิทยาลัยนเรศวร ให้บริการทางทันตกรรมสำหรับผู้ป่วยปากแหว่งเพดานโหว่ จำนวนทั้งสิ้น 52 คน

1.1.3 การรับตรวจขึ้นเนื้อเพื่อการวินิจฉัย

คณะทันตแพทยศาสตร์ มหาวิทยาลัยนเรศวร ให้บริการตรวจขึ้นเนื้อทางทันตกรรมเพื่อวินิจฉัยรอยโรค โดยให้บริการทั้งหน่วยงานภายใน และหน่วยงานภายนอก อ่านผลโดยทันตแพทย์ผู้เชี่ยวชาญทางพยาธิวิทยาช่องปาก

การให้บริการตรวจขึ้นเนื้อทางทันตกรรมเพื่อการวินิจฉัยรอยโรค

ประเภทหน่วยงาน	จำนวนการให้บริการตรวจขึ้นเนื้อ (คน)
หน่วยงานภายใน (โรงพยาบาลทันตกรรม)	35
หน่วยงานภายนอก	15
รวมทั้งสิ้น	50

1.2 การให้บริการด้านทันตกรรมร่วมกับหน่วยงานภายนอก

1.2.1 โครงการความร่วมมือระหว่างคณะทันตแพทยศาสตร์กับสำนักงานหลักประกันสุขภาพแห่งชาติ

คณะทันตแพทยศาสตร์ มหาวิทยาลัยนเรศวร ร่วมมือกับสำนักงานหลักประกันสุขภาพแห่งชาติ เขต 2 พิษณุโลก ดำเนินโครงการบริการรักษาทางทันตกรรม ดังนี้

- โครงการฟันเทียมพระราชทานภายใต้หลักประกันสุขภาพแห่งชาติร่วมกับคณะทันตแพทยศาสตร์ มหาวิทยาลัยนเรศวร โดยให้บริการใส่ฟันเทียมพระราชทาน ให้ผู้รับบริการ จำนวน 6 คน

- โครงการการพัฒนา คู่มือรักษาฟันพุ การแก้ไขการพูด ทันตกรรมจัดฟันและการผ่าตัดสำหรับผู้ป่วยปากแหว่งเพดานโหว่ โดยให้บริการผู้ป่วย จำนวน 2 กลุ่ม คือ กลุ่มผู้ป่วยทารกแรกคลอด และกลุ่มผู้ป่วยระยะฟันผสมและฟันแท้

1. การให้บริการกลุ่มผู้ป่วยทารกแรกคลอด บริการให้คำปรึกษาและรักษาจำนวน 4 คน แบ่งเป็น

- Cleft of secondary palate 1 คน
- Left incomplete cleft lip 2 คน
- lincomplete cleft palate 1 คน

โดยผู้ป่วยไม่มีความจำเป็นต้องรักษาทางด้านทันตกรรม จึงให้คำปรึกษาและแนะนำตามแนวทางการรักษาแบบสหวิชาชีพ NUCCC

1.1 ให้การรักษาด้วยการใส่เพดานเทียม (Obturator) จำนวน 1 คน โดยเป็นผู้ป่วย Incomplete cleft palate associated anomalies ASD, pectus excavatum, hypospadias ส่วนอีก 1 คน พิมพ์ปากและทำเพดานเทียมแล้ว แต่ผู้ป่วยยังอยู่ระหว่างการใส่ท่อหายใจจึงยังไม่ได้ทำการใส่เพดานเทียมให้กับผู้ป่วย

1.2 ให้การรักษาด้วยการใส่เครื่องมือปรับจมูกและกระดูกเบ้าฟัน (Nasoalveolar molding device, NAM) จำนวน 17 คน แบ่งเป็น

- Left incomplete cleft lip 1 คน
- Right complete cleft lip and alveolar ridge 2 คน
- Left complete cleft lip and alveolar ridge 4 คน
- Right complete cleft lip and palate 4 คน
- Left complete cleft lip and palate 11 คน และ 6 คน

2. กลุ่มผู้ป่วยระยะฟันผสมและฟันแท้

บริการการรักษาทางทันตกรรมจัดฟันในผู้ป่วยใหม่จำนวน 2 คน รวมผู้ป่วยในความดูแลในปี 2565 ทั้งสิ้นจำนวน 54 คน แบ่งเป็น ทันตกรรมในระบบ DMIS 45 คน สิทธิเบิกได้ 6 คน ทันตกรรมพระราชทาน 2 คน และประกันสังคม 1 คน

2.1 การรักษาทางทันตกรรมจัดฟันในผู้ป่วยใหม่ด้วยเครื่องมือชนิดติดแน่น จำนวน 1 คน และการรักษาทางทันตกรรมจัดฟันในผู้ป่วยใหม่ด้วยเครื่องมือชนิดถอดได้ 1 คน และผู้ป่วยเก่าที่รักษาต่อเนื่องจากปีก่อนหน้า จำนวน 50 คน

2.2 การรักษาทางทันตกรรมจัดฟันแล้วเสร็จและใส่เครื่องมือคงสภาพฟัน จำนวน 2 คน

ทั้งนี้ มีการรักษาด้วยการปลูกกระดูกบริเวณสันเหงือกที่โหว่ และผ่าตัดกระดูกขากรรไกร ในผู้ป่วยกลุ่มนี้ จำนวน 3 คน และ 1 คน ตามลำดับ

1.2.2 โครงการความร่วมมือกับสถานรักษาแก้ไขภาวะปากแหว่งเพดานโหว่และความผิดปกติของศีรษะและใบหน้า มหาวิทยาลัยนเรศวร

คณะแพทยศาสตร์ มหาวิทยาลัยนเรศวร ได้ดำเนินการจัดตั้งสถานรักษาแก้ไขภาวะปากแหว่งเพดานโหว่และความผิดปกติของศีรษะและใบหน้าขึ้น และเป็นแห่งแรกของภาคเหนือตอนล่าง และเพื่อพัฒนาต่อไปเป็นศูนย์กลางของอาเซียน ประกอบไปด้วยบุคลากรของคณะแพทยศาสตร์ และคณะทันตแพทยศาสตร์ มหาวิทยาลัยนเรศวร ที่มีความเชี่ยวชาญเทียบพร้อมทุกแขนงสาขาวิชา สามารถให้การดูแลรักษาโรคนี้ได้โดยทีมสหวิทยาการซึ่งเทียบเท่ากับมาตรฐานระดับสากล พร้อมกันนี้ให้บริการในทางด้านวิชาการและการวิจัยเพื่อหาทางป้องกัน รักษา และฟื้นฟูผู้ป่วยในกลุ่มนี้ต่อไปด้วย รายละเอียดการดำเนินงาน ดังนี้

1. สถานรักษาแก้ไขภาวะปากแหว่งเพดานโหว่และความผิดปกติของศีรษะและใบหน้า ร่วมกับสมาคมความพิการปากแหว่ง เพดานโหว่ ใบหน้าและศีรษะแห่งประเทศไทย จัดเสวนาออนไลน์ ครั้งที่ 4 วันที่ 14 มกราคม 2565 โดยมีหัวข้อ ดังนี้

1.1 ความผิดปกติของการพูดและภาษาในเด็กปากแหว่งเพดานโหว่ วิทยากรโดย คุณณัฐศาสตร์ อุณาศรี นักแก้ไขการพูด โรงพยาบาลขอนแก่น

1.2 โปรแกรมการกระตุ้นภาษาและการพูดสำหรับผู้ปกครอง วิทยากรโดย คุณเพชรรัตน์ ไญยงค์ ศูนย์สมเด็จพระเทพรัตนฯ แก้ไขความพิการใบหน้าที่และกะโหลกศีรษะ โรงพยาบาลจุฬาลงกรณ์ สภากาชาดไทย

1.3 ปัญหาเสียงขึ้นจมูกและการแก้ปัญหาการพูดไม่ชัด วิทยากรโดย ผศ.ดร.กัลยาณี มกรภิรมย์ ภาควิชาวิทยาศาสตร์สื่อความหมายและความผิดปกติของการสื่อความหมาย คณะแพทยศาสตร์ โรงพยาบาลรามธิบดี มหาวิทยาลัยมหิดล

2. ผศ.ทพญ.รัชวรรณ ตันศลารักษ์ เข้าร่วมประชุมในการประชุม 14th International Cleft Congress (CLEFT 2022) ระหว่างวันที่ 11-15 กรกฎาคม 2565 ณ Edinburgh International Conference Center เมืองเอดินบะระ ประเทศสกอตแลนด์ สหราชอาณาจักร พร้อมทั้งนำเสนอผลงานในรูปแบบ Oral Presentation หัวข้อเรื่อง Characteristics and Predicting Factors of Complications Following Passive Nasoalveolar Molding Device in Patients with Cleft Lip and Palate



1.2.3 ความร่วมมือกับศูนย์พัฒนาเด็กเล็กปฐมวัย คณะพยาบาลศาสตร์ ในการตรวจสุขภาพช่องปาก และฟันเด็ก

อาจารย์ทันตแพทย์ และเจ้าหน้าที่ ประจำคลินิกทันตกรรมสำหรับเด็ก โรงพยาบาลทันตกรรม คณะทันตแพทยศาสตร์ มหาวิทยาลัยนเรศวร บริการตรวจสุขภาพช่องปากเด็กเล็ก 2 ครั้ง

- ครั้งที่ 1 ดำเนินการตรวจ ณ คลินิกทันตกรรมสำหรับเด็ก ในวันที่ 4 มีนาคม 2565 จำนวน 10 คน
- ครั้งที่ 2 ดำเนินการตรวจ ณ ศูนย์พัฒนาเด็กเล็กปฐมวัย คณะพยาบาลศาสตร์ มหาวิทยาลัยนเรศวร ในวันที่ 17 พฤศจิกายน 2565 จำนวน 30 คน

การให้บริการตรวจสุขภาพช่องปากศูนย์พัฒนาเด็กเล็กปฐมวัย คณะพยาบาลศาสตร์

รายละเอียด	จำนวนผู้รับบริการ (คน)	จำนวนผู้รับบริการ (คน)
	4 มีนาคม 2565	17 พฤศจิกายน 2565
1. ผลการตรวจสุขภาพช่องปาก	10	30
- ไม่มีฟันผุ	9	22
- มีฟันผุ	1	8
2. คำแนะนำเพิ่มเติมจากทันตแพทย์เพื่อรับการรักษาทางทันตกรรม		
- เคลือบฟลูออไรด์	4	30
- เคลือบหลุมร่องฟัน	-	-
- อุดฟัน	-	3
- ชูดหินน้ำลาย	-	1
3. คำแนะนำเพิ่มเติมจากทันตแพทย์ในการดูแลสุขภาพช่องปาก		
- ใช้ไหมขัดฟันบริเวณซอกฟัน	4	1
- พบทันตแพทย์เพื่อรับคำแนะนำเรื่องการทำความสะอาดช่องปากอย่างถูกวิธี	4	29

หมายเหตุ : ผู้รับบริการบางคนมีความจำเป็นต้องได้รับการรักษาทางทันตกรรมมากกว่า 1 งาน



2. การบริการวิชาการทางทันตกรรม

คณะทันตแพทยศาสตร์ มหาวิทยาลัยนเรศวร ได้ดำเนินกิจกรรมการบริการวิชาการทางทันตกรรม ซึ่งมีวัตถุประสงค์เพื่อถ่ายทอดความรู้ทางวิชาการ รวมทั้งการประชาสัมพันธ์คณะทันตแพทยศาสตร์ ให้เป็นที่รู้จักแก่ประชาชนทั่วไป โดยใช้สื่อประชาสัมพันธ์หลากหลายช่องทาง เพื่อให้ประชาชนและผู้สนใจได้ทราบข้อมูลข่าวสารอย่างทั่วถึง

2.1 การให้บริการด้านความรู้ทางวิชาการ

2.1.1 การเผยแพร่วิชาการแก่สังคม

- กิจกรรมการออกให้บริการชุมชนด้านทันตสุขภาพ เนื่องในวันเปิดโลกกิจกรรม มหาวิทยาลัยนเรศวร

คณะทันตแพทยศาสตร์ เข้าร่วมกิจกรรมเนื่องในวันเปิดโลกกิจกรรมกับมหาวิทยาลัยนเรศวร โดยจัดกิจกรรม ให้บริการตรวจฟันฟรี และให้ความรู้ทางด้านทันตสุขภาพแก่นิสิตมหาวิทยาลัยนเรศวร ระหว่างวันที่ 20 - 21 กรกฎาคม 2565 ณ ลานเอนกประสงค์ มหาวิทยาลัยนเรศวร



- กิจกรรมสัปดาห์วันวิทยาศาสตร์แห่งชาติ ประจำปี 2565

คณะทันตแพทยศาสตร์ เข้าร่วมกิจกรรมงานสัปดาห์วิทยาศาสตร์แห่งชาติ ประจำปี 2565 ระหว่างวันที่ 17-19 สิงหาคม 2565 ณ คณะวิทยาศาสตร์ มหาวิทยาลัยนเรศวร



- กิจกรรมการออกให้บริการชุมชนด้านทันตสุขภาพ ในการแข่งขันวิ่งเพื่อสุขภาพ NU RUN 2022 ซึ่งถ้วยรางวัลพระราชทานสมเด็จพระกนิษฐาธิราชเจ้า กรมสมเด็จพระเทพรัตนราชสุดา เจ้าฟ้ามหาจักรีสิรินธร มหาวชิราลงกรณวราชนภักดิ์ สิริกิจการิณีพิริยพัฒน์ รัฐสีมาคุณากรปิยชาติ สยามบรมราชกุมารี คณะทันตแพทยศาสตร์ เข้าร่วมจัดกิจกรรมโดยการให้บริการตรวจฟันฟรี และให้ความรู้ทางด้านทันตสุขภาพให้แก่ผู้ร่วมกิจกรรมการแข่งขันวิ่งเพื่อสุขภาพ NU RUN 2022 ซึ่งถ้วยรางวัลพระราชทานสมเด็จพระกนิษฐาธิราชเจ้าฯ ในวันที่ 13 พฤศจิกายน 2565 ณ ศูนย์แสดงนิทรรศการและการจัดประชุมนานาชาติสมเด็จพระนเรศวรมหาราช



2.1.2 การประชาสัมพันธ์ความรู้ข้อมูลข่าวสาร

- กิจกรรมการจัดรายการ “ฟันทอล์ค”

คณะทันตแพทยศาสตร์ ให้บริการความรู้ทางวิชาการด้านทันตสุขภาพโดยเผยแพร่ผ่านรายการวิทยุ ในช่วงฟันทอล์คของทางสถานีวิทยุกระจายเสียงมหาวิทยาลัยนเรศวร คลื่นความถี่ FM 107.25 MHz ออกอากาศเป็นประจำทุกวันจันทร์เวลา 18.30 – 19.00 น.

การจัดรายการวิทยุฟันทอล์ค

วัน เดือน ปี	ประเด็นการพูดคุยหรือหัวข้อเรื่อง	ผู้เขียนบทหรือผู้จัดรายการ
3 ม.ค. 65	สูงวัย สุขภาพดี 80 ปี ฟันดี 20 ซี่	นางเจนตา บัวเทศ
10 ม.ค. 65	อาหารว่างเพื่อสุขภาพช่องปากที่ดีของเด็ก	ผศ.ทพญ.ดร.ศศิมา ภูวนันท์
17 ม.ค. 65	การดูแลอนามัยช่องปากของผู้สูงอายุที่อยู่ที่บ้านในช่วง COVID-19	ผศ.ทพญ.ดร.จุฑารัตน์ มิ้มเรือง
24 ม.ค. 65	ยาสีฟันช่วยรักษาฟันได้อย่างไร ชนิดไหนจะเหมาะกับแต่ละบุคคล	อ.ทพ.ธีรพันธ์ นราแก้ว
31 ม.ค. 65	ใส่ใจเลือกยาสีฟัน เพื่อฟันที่แข็งแรง	ทพญ.ดร.ธัญพร แสงเงิน
7 ก.พ. 65	รู้จัก "Surfskate" เทรนด์กีฬาผามาแรง เล่นอย่างไรให้ปลอดภัยกับฟันและช่องปาก	นางเจนตา บัวเทศ
14 ก.พ. 65	รากเทียมสามารถใช้งานได้นานแค่ไหน	อ.นพ.ทพ.สุรัตน์ แสงจินดา
21 ก.พ. 65	เสียวอะไรไม่เสียว ดันมาเสียวฟัน	อ.ทพญ.ดร.ทัศนวิทย์ เข้มวงษ์
28 ก.พ. 65	เหงื่อกรนทำไงดี	รศ.ทพญ.ดร.ศิริรัช วัชรานาด
7 มี.ค. 65	ใน 4 เทคนิค ลดน้ำตาล กินหวานอย่างไรให้แฮปปี้	นางเจนตา บัวเทศ
14 มี.ค. 65	หัวข้อ 9 เรื่องที่เราอาจเข้าใจผิดเกี่ยวกับการมาทำฟันปลอม	อ.ทพญ.ดร.นภรณ์ จิตติกรมย์ศักดิ์
21 มี.ค. 65	เคลือบหลุมร่องฟัน	รศ.ทพญ.ดร.รุ่งอรุณ เกรียงไกร
28 มี.ค. 65	ฟันหน้าล่างยื่น	รศ.ทพ.ดร.ทศพล ปิยะปัทมินทร์
4 เม.ย. 65	ฟันดีได้ด้วยอาหารกากๆ	นางเจนตา บัวเทศ

วัน เดือน ปี	ประเด็นการพูดคุยหรือหัวข้อเรื่อง	ผู้เขียนบทหรือผู้จัดรายการ
11 เม.ย. 65	ขนมขบเคี้ยวพาเพลิน	ผศ.ทพญ.ดร.ธนิดา โพธิ์ดี
18 เม.ย. 65	ก้อนบวมที่ริมฝีปาก	อ.ทพญ.ดร.ชญัญญา ชีรวงศ์
25 เม.ย. 65	ความสัมพันธ์ระหว่างช่องปากกับปอด	อ.ทพ.ดร.พงษ์สิทธิ์ ใจคำปัน
2 พ.ค. 65	อาหารเข้าสำคัญต่อลูกน้อยอย่างไร	นางเจนตา บัวเทศ
9 พ.ค. 65	ประเภทของภาพรังสีที่ใช้บ่อยในทางทันตกรรม	ผศ.ทพญ.ดร.จุฑามาศ ดีโพธิ์
16 พ.ค. 65	การบูรณะฟันภายหลังการรักษาคลองรากฟัน	ทพ.ไพศาล รัตนเรืองวิโรจน์
23 พ.ค. 65	นอนกัดฟัน ภัยเงียบขณะหลับ	ผศ.ทพญ.ดร.จิตติมา พุ่มกลิ่น
30 พ.ค. 65	หายจากโควิดแล้ว ออกกำลังกาย ได้ไหม	อ.ทพญ.ชญัญรัช เกียรติตั้ง
13 มิ.ย. 65	สารอาหารในนมพืชและสุขภาพช่องปาก	ผศ.ทพญ.ดร.สุวิมล เจตนาเชี่ยวชาญกิจ
20 มิ.ย. 65	การเจาะหรือตกแต่งเครื่องประดับอวัยวะช่องปาก	ผศ.ทพญ.ดร.ฤดี สุกุลรัชตะ
27 มิ.ย. 65	เรื่องน่ารู้ ยาสีฟันสำหรับเด็ก	นางเจนตา บัวเทศ
4 ก.ค. 65	อย่าเชื่อ !! ยาสีฟันทำให้ฟันงอก แนะนำพบทันตแพทย์ตามนัด	นางเจนตา บัวเทศ
11 ก.ค. 65	สิทธิการรักษาทางทันตกรรม โรงพยาบาลทันตกรรม ม.นเรศวร	อ.ทพญ.พรสุดา หน่อไชย
18 ก.ค. 65	นิสัยแย่ แหย่ ที่เป็นอันตรายต่อช่องปากและฟัน	ผศ.ทพ.ดร.ชายแดน อินตะปา
25 ก.ค. 65	ฟันเทียมทั้งปากแบบยึดกับรากฟันเทียม	อ.ทพ.ดร.ยศณรงค์ ศิริเมธาวงศ์
1 ส.ค. 65	หลัก 5 อ. ดูแลผู้สูงวัยสุขภาพดี อายุยืน	นางเจนตา บัวเทศ
8 ส.ค. 65	การถ่ายภาพรังสีท่อน้ำลาย	ผศ.ทพญ.ดร.ศิริภาวิทย์ ใต้ขนาด
15 ส.ค. 65	รีเทนเนอร์	รศ.ทพ.ดร.ทศพล ปิยะปัทมินทร์
22 ส.ค. 65	แผลร้อนใน เป็นอะไรได้มากกว่าที่คิด	อ.ทพญ.ดร.ชลธิป ชมพูนุท ญ อุตยยา
29 ส.ค. 65	เสียน้อยเสียดาย เสียมากเสียง่าย	อ.ทพญ.ชญัญพัทธ์ อิงบุญมีสกุล
5 ก.ย. 65	สารฟอกสีฟันทำให้ฟันขาวได้อย่างไร	นางเจนตา บัวเทศ
12 ก.ย. 65	การฟอกสีฟัน	ทพ.ไพศาล รัตนเรืองวิโรจน์
19 ก.ย. 65	สาขาเฉพาะทางทันตกรรม และการบูรณะแบบสหสาขาวิชา	ผศ.ทพ.ดร.ธนพล ศรสุวรรณ
29 ก.ย. 65	กัญชากับสุขภาพช่องปาก	อ.ดร.ประวิณ วิยัคฆานนท์

- กิจกรรมจัดทำสื่อประชาสัมพันธ์ดิจิทัลบริการวิชาการสู่สังคม

คณะทันตแพทยศาสตร์ จัดทำสื่อดิจิทัล บริการวิชาการสู่สังคม เพื่อให้ประชาชนได้รับความรู้และเกิดทัศนคติที่ดีต่อการดูแลสุขภาพภายในช่องปาก ตลอดจนสามารถป้องกันและสร้างเสริมสุขภาพของตนเองได้อย่างถูกต้อง ได้รับทราบข้อมูล ข่าวสาร โครงการหรือกิจกรรม และผลงานของโรงพยาบาลทันตกรรม โดยเผยแพร่ผ่านเว็บไซต์ คณะทันตแพทยศาสตร์ เว็บไซต์โรงพยาบาลทันตกรรม และเว็บเพจโรงพยาบาลทันตกรรม

วันที่เผยแพร่	ดำเนินรายการโดย	หัวข้อ
18 มี.ค. 65	ผศ.ทพญ.ดร.จิตติมา พุ่มกลิ่น อ.ทพ.ธนพร ไสววิทยสกุล	EP.1 การทำงานในคลินิกทันตกรรมบดเคี้ยว “ขั้นตอนการทำฝือกสบฟัน” (Occlusal Splint)
18 เม.ย. 65	อ.ทพ.ดร.ยศณรงค์ ศิริเมธาวงศ์	EP.2 การให้บริการคลินิกทันตกรรมรากเทียม
20 พ.ค. 65	อ.ทพญ.ดร.พัชรนันท์ ชัยอมรทรัพย์	EP.3 ขั้นตอนการรับบริการคลินิกทันตกรรมรากเทียม
22 ส.ค. 65	อ.ทพ.ดร.อริยะ จันทรมณี	EP.4 เคลียร์ทุกข้อสงสัยเรื่อง “ฟัน”



- กิจกรรมประชาสัมพันธ์ส่งเสริมความรู้ผ่านสื่อออนไลน์

โรงพยาบาลทันตกรรม จัดกิจกรรมประชาสัมพันธ์ส่งเสริมความรู้ทางทันตสุขภาพแก่ประชาชนทั่วไปผ่านสื่อออนไลน์ เพื่อให้ประชาชนสามารถเข้าถึงข้อมูลข่าวสารของโรงพยาบาลทันตกรรมได้อย่างรวดเร็วและทันต่อเหตุการณ์ โดยมี 2 ช่องทาง คือ ผ่านเว็บไซต์โรงพยาบาลทันตกรรม คณะทันตแพทยศาสตร์ https://www.dent.nu.ac.th/?page_id=1611 และผ่านเว็บเพจโรงพยาบาลทันตกรรม คณะทันตแพทยศาสตร์ <https://www.facebook.com/DentalHospitalNU>

บทความทางทันตสุขภาพที่ประชาสัมพันธ์

ลำดับ	ชื่อเรื่อง	ผู้เขียนบทความ
1	ครอบฟันโลหะไร้สนิม	ผศ.ทพญ.ดร.ศศิมา ภูวนันท์ อ.ทพ.วิษณุ ยอดจันทร์
2	การอุดฟันและการบูรณะฟัน	อ.ทพ.ศิริส สังขปรีชา
3	4 X-Ray Safety Tips	อ.ทพ.ดร.พีระพงศ์ วามะสิงห์
4	ฟันคุดอย่าปล่อยให้ไว้นาน	คลินิกทันตกรรมบริการนอกเวลาราชการ
5	ยิ้มสวย อดฟันขาวอย่างมั่นใจ ด้วยการฟอกสีฟัน	อ.ทพ.ศิริส สังขปรีชา
6	ยาสีฟัน สำหรับผู้สูงวัยเลือกอย่างไรดี	คลินิกทันตกรรมบริการนอกเวลาราชการ
7	เปลี่ยนคุณคนเดิมให้มีรอยยิ้มใหม่ที่สวยงาม และมั่นใจยิ่งขึ้น	อ.ทพ.ดร.พรพจน์ เจียงกองโค
8	เติมเต็มรอยยิ้มให้มั่นใจ ด้วยรากฟันเทียม	อ.ทพ.ดร.พรพจน์ เจียงกองโค
9	การผ่าตัดฝังรากเทียม รวดเร็ว สวยงาม ไม่บอบช้ำ ด้วยเทคโนโลยีดิจิทัล	รศ.ทพ.ดร.อนุพันธ์ สิทธิโชคชัยวุฒิ ผศ.ทพ.ดร.ธนพล ศรสุวรรณ
10	รากฟันเทียม อีกหนึ่งทางเลือกในการใส่ฟัน	อ.ทพ.ดร.ยศณรงค์ ศรีเมธาวงศ์
11	จุดสีขาว เป็นจุดสะดุดของรอยยิ้ม	อ.ทพ.ศิริส สังขปรีชา
12	พังแค่ไหนก็กลับมายิ้มได้ ด้วยการบูรณะฟันทั้งปาก (Oral Rehabilitation)	อ.ทพ.ดร.พรพจน์ เจียงกองโค
13	อุดฟันแล้ว ผู้ช้ำได้ หากไม่ดูแล	อ.ทพ.ศิริส สังขปรีชา
14	ครอบฟันวันเดียว (One-Day Crown)	อ.ทพ.ศิริส สังขปรีชา
15	Veneers can change Smile	คลินิกทันตกรรมบริการนอกเวลาราชการ
16	คลินิกทันตกรรมสำหรับเด็ก ภายใต้แนวทางการควบคุมและป้องกันการติดเชื้อในสถานการณการแพร่ระบาดของโรคติดต่อเชื้อโคโรนา-19	คลินิกทันตกรรมสำหรับเด็ก
17	จริงหรือไม่ที่ต้องผ่าฟันคุดก่อนอายุ 25 ปี	คลินิกทันตกรรมบริการนอกเวลาราชการ
18	การเตรียมตัวมาทำฟันอย่างปลอดภัยในผู้สูงอายุ	ผศ.ทพญ.ดร.สดใส วิโรจนศักดิ์
19	อุปกรณ์ทำความสะอาดด้านประชิดของฟัน	อ.ทพ.ดร.วราวุธ โชติประกายเกียรติ
20	การเลือกแปรงสีฟันสำหรับผู้สูงวัยเลือกอย่างไรดี	คลินิกทันตกรรมบริการนอกเวลาราชการ
21	ความรู้เกี่ยวกับวัสดุอุดฟันพร้อมทั้งข้อดี - ข้อเสีย	อ.ทพ.ศิริส สังขปรีชา
22	การบูรณะฟันทั้งปาก (Oral Rehabilitation)	อ.ทพ.ดร.พรพจน์ เจียงกองโค
23	ผู้สูงวัยใช้น้ำยาบ้วนปากดีไหม	คลินิกทันตกรรมบริการนอกเวลาราชการ
24	การนอนกัดฟัน อันตรายไหม	คลินิกทันตกรรมบริการนอกเวลาราชการ
25	ฟันปลอมใหม่ช่วยเยียวยาจิตใจ เปลี่ยนยิ้มเศร้า กลายเป็นยิ้มสวย	ผศ.ทพ.ดร.ธนพล ศรสุวรรณ
26	การฟอกสีฟันในคลินิกทันตกรรม (In-office Bleaching) โดยทันตแพทย์	ผศ.ทพญ.ดร.มยุรชฎ์ พิพัฒภัสกร

2.1.3 โครงการเรียนรู้และฝึกปฏิบัติงานการทำงานสร้างเสริมสุขภาพในชุมชนสำหรับนิสิตทันตแพทย์ ชั้นปีที่ 5 ปีการศึกษา 2564 - 2565

คณะทันตแพทยศาสตร์ มหาวิทยาลัยนเรศวร ได้จัดโครงการเรียนรู้และฝึกปฏิบัติงานการทำงานสร้างเสริมสุขภาพในชุมชน เพื่อให้บัณฑิตสามารถนำความรู้ที่ได้จากการเรียนในวิชาทันตกรรมชุมชนมาประยุกต์ใช้ในการทำงานสร้างเสริมสุขภาพในชุมชนได้ และสามารถร่วมกำหนดและแก้ไขปัญหาสุขภาพของชุมชนโดยอาศัยการมีส่วนร่วมของชุมชนได้

สถานที่เรียนรู้และฝึกปฏิบัติงานการทำงานสร้างเสริมสุขภาพในชุมชนสำหรับนิสิตทันตแพทย์ ชั้นปีที่ 5 ปีการศึกษา 2564 - 2565

เดือน	สถานที่
มกราคม 2565	โรงเรียนสาธิตวิทยาลัยสงฆ์พุทธชินราช
กรกฎาคม และ สิงหาคม 2565	ศูนย์พัฒนาเด็กเล็กแก้วอิทก ศูนย์พัฒนาเด็กเล็กเทศบาลตำบลท่าทอง
ตุลาคม 2565	ศูนย์พัฒนาเด็กเล็กเทศบาลตำบลบางระกำ
พฤศจิกายน และ ธันวาคม 2565	โรงเรียนสาธิตวิทยาลัยสงฆ์พุทธชินราช ศูนย์พัฒนาเด็กเล็กบ้านยางเอน ศูนย์พัฒนาเด็กเล็กบ้านคังวารี

2.2 การสนับสนุนด้านการเรียนรู้

2.2.1 แหล่งการค้นคว้าหาข้อมูลด้านวิชาการ

- โครงการจัดหาทรัพยากรสารสนเทศห้องอ่านหนังสือ

คณะทันตแพทยศาสตร์ส่งเสริมและสนับสนุนให้มีการจัดหาหนังสือตำราเรียน วารสารทางวิชาการ ทั้งภาษาไทยและภาษาต่างประเทศในสาขาทันตแพทย์ เพื่อส่งเสริมและสนับสนุน เรียนการสอน การค้นคว้า การศึกษาวิจัย ของอาจารย์ เจ้าหน้าที่ และนิสิตทันตแพทย์ และเป็นแหล่งข้อมูลทางวิชาการที่ทันสมัย สามารถสืบค้น และศึกษาผลงานวิจัย ได้อย่างมีประสิทธิภาพและประสิทธิผลยิ่งขึ้นไป โดยแบ่งเป็น 2 กิจกรรมย่อย ได้แก่

กิจกรรมที่ 1 กิจกรรมจัดหาวารสารทางวิชาการ

ห้องอ่านหนังสือ คณะทันตแพทยศาสตร์ ได้ดำเนินกิจกรรมส่งเสริมสนับสนุนการเรียน การสอน การศึกษาค้นคว้าวิจัย โดยการจัดซื้อวารสารทางวิชาการทั้งภาษาไทย และภาษาต่างประเทศ ประจำปี 2565 ได้แก่

วารสารฉบับออนไลน์ จำนวน 12 รายการ ดังนี้

1. Journal of Dental Research หรือ JDR Clinical & Translational Research
2. Community Dentistry and Oral Epidemiology
3. International Endodontic Journal
4. Journal of Oral Pathology and Medicine
5. Journal of Prosthodontics
6. Oral Diseases
7. Periodontology 2000
8. Operative Dentistry
9. Pediatric Dentistry
10. Journal of Oral and Facial Pain and Headache
11. European Journal of Orthodontics
12. The International journal of oral & maxillofacial implants

วารสารฉบับพิมพ์ จำนวน 2 รายการ ดังนี้

1. Oral and Maxillofacial Surgery Clinics of North America
2. Dental Materials

กิจกรรมที่ 2 กิจกรรมจัดหาหนังสือ ตำรา และสื่อทัศนวัสดุ

ห้องอ่านหนังสือ คณะทันตแพทยศาสตร์ ได้รับการจัดสรรงบประมาณสำหรับอาจารย์ นิสิตระดับปริญญาโทหรือเอก นิสิตระดับปริญญาตรีดำเนินการในการจัดหาทรัพยากรสารสนเทศประเภทต่าง ๆ เพื่อเป็นแหล่งศึกษาค้นคว้า โดยในปี 2565 ได้รับการจัดสรรเป็นสารสนเทศ ประเภทหนังสือ จำนวน 38 รายการ 40 เล่ม ประกอบด้วย

1. ภาควิชาชีววิทยาช่องปาก	จำนวน	4	รายการ	4	เล่ม
2. ภาควิชาทันตกรรมป้องกัน	จำนวน	19	รายการ	19	เล่ม
3. ภาควิชาทันตกรรมวินิจฉัย	จำนวน	2	รายการ	2	เล่ม
4. ภาควิชาศัลยศาสตร์ช่องปาก	จำนวน	3	รายการ	3	เล่ม
5. ภาควิชาทันตกรรมบูรณะ	จำนวน	5	รายการ	6	เล่ม
6. นิสิตระดับบัณฑิตศึกษา	จำนวน	3	รายการ	4	เล่ม
7. นิสิตระดับปริญญาตรี	จำนวน	2	รายการ	2	เล่ม

- การเปิดให้บริการห้องอ่านหนังสือ คณะทันตแพทยศาสตร์

ห้องอ่านหนังสือ คณะทันตแพทยศาสตร์ มหาวิทยาลัยนเรศวร เปิดให้บริการแก่อาจารย์ นิสิตทันตแพทย์ เจ้าหน้าที่ และบุคคลภายนอกทั่วไป เพื่อเข้าศึกษาค้นคว้าหาความรู้ โดยเปิดให้บริการทั้งในเวลาราชการ และนอกเวลาราชการ ดังนี้

ในเวลาราชการ วันจันทร์ – วันศุกร์ เวลา 08.30 – 16.30 นาฬิกา
นอกเวลาราชการ วันจันทร์ – วันศุกร์ เวลา 16.35 – 20.35 นาฬิกา

จำนวนผู้ใช้บริการยืม - คืนหนังสือและวารสารทางวิชาการ ปีพุทธศักราช 2565

ประจำเดือน	จำนวนผู้ใช้บริการ ยืม - คืนหนังสือและวารสารทางวิชาการ (คน)		จำนวนรวมหนังสือทั้งหมด (เล่ม)
	ในเวลาราชการ	นอกเวลาราชการ	
มกราคม	15	งดให้บริการ นอกเวลาราชการ เนื่องจากสถานการณ์ Covid-19	31
กุมภาพันธ์	23		39
มีนาคม	25		42
เมษายน	10		13
พฤษภาคม	13		19
มิถุนายน	11		23
กรกฎาคม	30	8	51
สิงหาคม	61	7	35
กันยายน	23	9	52
ตุลาคม	9	4	27
พฤศจิกายน	18	3	46
ธันวาคม	10	3	23
รวมทั้งสิ้น	248	34	401

2.2.2 โครงการการศึกษาต่อเนื่อง

คณะทันตแพทยศาสตร์ มหาวิทยาลัยนเรศวร จัดโครงการและกิจกรรมส่งเสริมการศึกษาหลังปริญญาซึ่งเป็นส่วนหนึ่งของการศึกษาต่อเนื่อง เพื่อเปิดโอกาสให้ทันตแพทย์ทั่วไปได้มีโอกาสเข้าร่วมโครงการเพื่อพัฒนาความรู้และทักษะ อีกทั้งยังสามารถเก็บหน่วยการศึกษาต่อเนื่องได้ ดังนี้

โครงการและกิจกรรมส่งเสริมการศึกษาหลังปริญญา

วัน เดือน ปี	งานประชุมหรือหัวข้อ	คะแนน (หน่วย)	จำนวนผู้เข้าร่วม (คน)
22-24 กุมภาพันธ์ 2565	โครงการประชุมเชิงวิชาการเพื่อพัฒนาวิชาการทางทันตกรรมประดิษฐ์ เนื่องในวันครบรอบวันสถาปนา 25 ปี คณะทันตแพทยศาสตร์ เรื่อง “Digital Dentistry : CAD/CAM technology in Prosthodontics”	11.25	93
25 กุมภาพันธ์ 2565	โครงการการศึกษาต่อเนื่อง (Continuing Education : CE) เรื่อง “ถ้าเหือกดี อะไรๆ ก็ดี” เนื่องในวันครบรอบวันสถาปนา 25 ปี คณะทันตแพทยศาสตร์	5.5	88
27 มิถุนายน - 7 กันยายน 2565	โครงการฝึกอบรมระยะสั้นเพื่อพัฒนาศักยภาพบุคลากรในการดูแลสุขภาพช่องปากผู้สูงอายุ สาขาปริทันตวิทยา คณะทันตแพทยศาสตร์ มหาวิทยาลัยนเรศวร	93	6
27 มิถุนายน - 7 กันยายน 2565	โครงการฝึกอบรมระยะสั้นเพื่อพัฒนาศักยภาพบุคลากรในการดูแลสุขภาพช่องปากผู้สูงอายุ สาขาทันตกรรมประดิษฐ์ คณะทันตแพทยศาสตร์ มหาวิทยาลัยนเรศวร	96	3
27 มิถุนายน - 7 กันยายน 2565	โครงการฝึกอบรมระยะสั้นเพื่อพัฒนาศักยภาพบุคลากรในการดูแลสุขภาพช่องปากผู้สูงอายุ สาขาทันตกรรมผู้สูงอายุ คณะทันตแพทยศาสตร์ มหาวิทยาลัยนเรศวร	93	2
27 มิถุนายน - 7 กันยายน 2565	โครงการฝึกอบรมระยะสั้นเพื่อพัฒนาศักยภาพบุคลากรในการดูแลสุขภาพช่องปากผู้สูงอายุ สาขาเวชศาสตร์ช่องปาก คณะทันตแพทยศาสตร์ มหาวิทยาลัยนเรศวร	96	5
16-17 สิงหาคม 2565	โครงการประชุมเชิงวิชาการทางทันตกรรมบูรณะ ครั้งที่ 17 เรื่อง “Trauma ไม่ trauma อีกต่อไป”	5.16	140



2.2.3 การเข้าร่วมฝึกอบรม ประชุมวิชาการ ศึกษาดูงาน เป็นวิทยากรระดับชาติและนานาชาติ เป็นกรรมการสอบวิทยานิพนธ์ กรรมการประเมินผลคุณภาพภายใน กรรมการประเมินสถาบัน กรรมการพิจารณาตำแหน่งทางวิชาการ ผู้พิจารณาบทความทางวิชาการ

คณะทันตแพทยศาสตร์ มหาวิทยาลัยนเรศวร มีเป้าประสงค์ที่จะให้ความสำคัญในการพัฒนา และเรียนรู้ตลอดชีวิตแก่บุคคล รวมถึงผู้ป่วย นิสิต ศิษย์เก่า และบุคลากรในทุกกระดับ จึงส่งเสริมให้มีการเข้าร่วมประชุมวิชาการต่าง ๆ เพื่อเพิ่มพูนความรู้ ทักษะ อีกทั้งสนับสนุนให้บุคลากรเป็นคณะกรรมการในกิจกรรมต่าง ๆ

- การประชุมวิชาการระดับชาติ องค์กรผู้บริหารคณะทันตแพทยศาสตร์ แห่งประเทศไทย (อ.บ.ท.ท.) ครั้งที่ 19 ในวันที่ 2-4 พฤศจิกายน 2565

คณะทันตแพทยศาสตร์ สนับสนุนให้อาจารย์ทันตแพทย์ ทันตแพทย์ เข้าร่วมประชุมวิชาการและนำเสนอผลงานวิจัย สาขาทันตแพทยศาสตร์ ครั้งที่ 19 ระดับนานาชาติ องค์กรผู้บริหารคณะทันตแพทยศาสตร์แห่งประเทศไทย (อ.บ.ท.ท.) เรื่อง “Novel Challenges in Dental Practice and Research“ โดยมีสำนักวิชาทันตแพทยศาสตร์ มหาวิทยาลัยแม่ฟ้าหลวง เป็นเจ้าภาพการจัดประชุมวิชาการและเสนอผลงานวิจัย ณ ห้องประชุมประดู่แดง อาคารพลเอก สำนะ ชูศรี มหาวิทยาลัยแม่ฟ้าหลวง จังหวัดเชียงราย

- อาจารย์ทันตแพทย์ ทันตแพทย์ ผู้เข้าร่วมประชุมวิชาการ

1. รศ.ทพญ.ดร.อิชยา เยี่ยมวัฒนา
2. รศ.ทพญ.ดร.วีรญา ตันทนาภรณ์กุล
3. รศ.ทพญ.ดร.รุ่งอรุณ เกரியไกร
4. อ.ทพญ.พรสุตา หน่อไชย
5. ผศ.ทพญ.ดร.มยุรีชฎ์ พิพัฒภัสกร
6. รศ.ทพ.ดร.อนุพันธ์ สิทธิโชคชัยวุฒิ
7. อ.ดร.ประวีณ วัยคฆานนท์
8. ผศ.ทพญ.ดร.จุฑารัตน์ ฉิมเรือง
9. อ.ทพญ.ดร.หทัยรัตน์ เลชนะธนะ
10. ผศ.ทพญ.ดร.สุวิมล เจตนาเชี่ยวชาญกิจ
11. รศ.ทพญ.ดร.กรชนก วัยคฆานนท์
12. ผศ.ทพญ.ดร.ฐานิต ประสิทธิ์ศักดิ์
13. อ.ทพ.ดร.วรายุทธ โชติประกายเกียรติ
14. อ.ทพ.กิตติพงษ์ เกตุแป้น
15. อ.ทพญ.ดร.ชลธิป ชมพูนุท ณ อยุธยา
16. ทพ.ไพศาล รัตนเรืองวิโรจน์

- อาจารย์ทันตแพทย์ ทันตแพทย์ ผู้นำเสนอผลงานในรูปแบบ poster presentation online

1. อ.ทพ.ดร.พงษ์สิริ ใจคำป็น
2. อ.ทพญ.ดร.อวิศดาภรณ์ เกตุแห่ง
3. อ.ทพ.ธีรวัฒน์ สุขไผ่ตา
4. อ.ทพญ.ดร.รัตจิต ตันตเสนา

- อาจารย์ทันตแพทย์ ทันตแพทย์ ผู้นำเสนอผลงานในรูปแบบ poster presentation onsite

1. อ.ทพ.ดร.อริยะ จันทรมณี

- อาจารย์ทันตแพทย์ ทันตแพทย์ ผู้นำเสนอผลงานในรูปแบบ oral presentation online

1. ผศ.ดร.จันทร์ทิภา จบศรี

- อาจารย์ทันตแพทย์ ทันตแพทย์ ผู้นำเสนอผลงานในรูปแบบ oral presentation onsite

1. อ.ทพ.ดร.พีรพงศ์ วามะสิงห์
2. ทพ.ดร.กษิตศ รักษาเกียรติ

- การส่งบุคลากรเข้าร่วมฝึกอบรมหรือสัมมนา เพื่อเพิ่มพูนความรู้ทางวิชาการ

คณะทันตแพทยศาสตร์ ส่งเสริมและสนับสนุนให้บุคลากรเข้าร่วมฝึกอบรมหรือสัมมนา เพื่อเพิ่มพูนความรู้ทางวิชาการ โดยสนับสนุนทั้งการอบรมหรือสัมมนา ในรูปแบบ online และ onsite

การเข้าร่วมประชุมหรือฝึกอบรม เพื่อเพิ่มพูนความรู้ทางวิชาการ

ลำดับ	วัน เดือน ปี	สถานที่	หัวข้อการประชุมหรือฝึกอบรม	ผู้เข้าร่วม
1	11-12 ม.ค. 65	อบรมออนไลน์	อบรมหลักสูตรระบบบริหารคุณภาพการศึกษาที่ประชุมอธิการบดีแห่งประเทศไทย ประจำปี 2565 หลักสูตรเรื่อง “การจัดทำหลักสูตรตามแนวทาง OBE (Backward Curriculum Design) รุ่นที่ 9”	ผศ.ดร.จันทร์ทิภา จบศรี
2	12 ม.ค. 65	อบรมออนไลน์	อบรมกิจกรรมแลกเปลี่ยนเรียนรู้กลุ่มชุมชนนักปฏิบัติงานประกันคุณภาพการศึกษา หัวข้อเรื่อง “EdPex เข้าใจง่าย ภายใน 3 Hr.”	นางสาวพัศตราภรณ์ ตฤปอัชฌา
3	14 ม.ค. 65	อบรมออนไลน์	อบรมการสร้างสรรค์ผลงานเชิงวิเคราะห์จากงานประจำ โดย สภานักงานมหาวิทยาลัยพะเยา	นางสาวศุภดา สนวนุ่ม นางสาววรรณุช จันทร
4	18 ม.ค. 65	อบรมออนไลน์	อบรมการสร้างสรรค์ผลงานเชิงวิเคราะห์จากงานประจำ โดย สภานักงานมหาวิทยาลัยพะเยา	นายพิษณุ วงศ์วิจารณ์
5	18 ม.ค. 65	อบรมออนไลน์	อบรมพัฒนางานประจำสู่งานวิจัย R2R จัดโดยมหาวิทยาลัยพะเยา	นางสาวศุภดา สนวนุ่ม นางสาววิภาพร บัวทอง
6	18-19 ม.ค. 65	โรงแรมทีเค พาเลซ แอนด์ คอนเวนชั่น กรุงเทพฯ	ประชุมเชิงปฏิบัติการพัฒนาเครื่องมือการตรวจสภาวะสุขภาพช่องปากแห่งชาติร่วมกับผู้เชี่ยวชาญ	ผศ.ทพญ.ดร.จุฑารัตน์ ฉิมเรือง
7	25-26 ม.ค. 65	อบรมออนไลน์	อบรมโครงการบริหารพัฒนาบุคลากร (ทุนพัฒนาบุคลากร) ครั้งที่ 1 หัวข้อเรื่อง “การทำงานวิเคราะห์จากงานประจำ”	นางจรรย์ลักษณ์ เกตุสวัสดิ์ นางวิรรอง สุขสินธารานนท์ นางสาวจารุวรรณ พุทธสนธิพจน์ นางสาวจุฑารัตน์ หมอรักษา นายเฉลิมพงษ์ เพิ่มพรปิยะ นางชมพูนุท อุงจิตต์ตระกูล นางสาวณัฐรดา คงรอด นางสาวณัฐยาภรณ์ คำเหลือง นางสาวธิดารัตน์ สุขตระกูล นางสาวนัจฉรินทร์ นาจิวิจิตร นางปทุมพร เณรหล้า นางสาวพรพิมล น่วมมี นางสาวพัศตราภรณ์ ตฤปอัชฌา นายพิษณุ วงศ์วิจารณ์

ลำดับ	วัน เดือน ปี	สถานที่	หัวข้อการประชุมหรือฝึกอบรม	ผู้เข้าร่วม
				นางสาวพีชชรัตน์ มีประไพ นางเพ็ญภา หมีเทศ นางเพ็ญศิริ พูลสุข นางสาวภัทรพร วงศ์กระต่าย นายภาคิน แสงสุวรรณ นางสาวอุทัยรัตน์ พรหมศรี นางสาวลภัสสรดา กลมพุก นายวันเฉลิม อยู่ทิพย์ นายวันศุกร์ คัมภีรานนท์ นางสาววิภาพร บัวทอง นางสาวศิริพร บัวอัน นางสาวศุภดา สนวนุ่ม นางสมจิต ดิदन้อย นางสาวสุกฤตา เส็งเข้ม นางสาวสุดารัตน์ ปาลีนิช นางสาวสุพิชฌาย์ ไบยา นางสาวสุกัลลักษ์ ไชยเดช นางสาวสุमितตรา ทับทิม นางสุรินทร์พร คัมภีรานนท์ นางสาวอภิษฎา บุญธูป นางสาวอัจฉรา บุญแทน นางสาวอัญชิสา บุญสาใจ นางสาวอารีวรรณ ไบกุลลาบ นายตनुพล ยิ่งนิยม
8	26 ม.ค. 65	อบรมออนไลน์	อบรมกิจกรรมแลกเปลี่ยนเรียนรู้กลุ่มชุมชนนักปฏิบัติงานการเงิน หัวข้อเรื่อง “เบิกจ่ายไร่กังวลเคลียร์ ครบ จบในครั้งเดียว”	นางสาวณัฐรดา คงรอด นางสาวปริยากร ฉ่ำไกร นางสาวพรพิมล น่วมมี นางสาวภัทรพร วงศ์กระต่าย
9	27 ม.ค. 65	อบรมออนไลน์	อบรมเชิงปฏิบัติการจริยธรรมการวิจัยในมนุษย์เบื้องต้น หลักสูตร NU-IRB กลุ่มสาขาวิชาวิทยาศาสตร์เทคโนโลยี มนุษยศาสตร์และสังคมศาสตร์	นางสาวศิริพร บัวอัน
10	9 ก.พ. 65	อบรมออนไลน์	อบรมกิจกรรมแลกเปลี่ยนเรียนรู้กลุ่มชุมชนนักปฏิบัติงานพัสดุ หัวข้อเรื่อง “จัดซื้อจัดจ้างโปร่งใส โกล่ความเสี่ยง”	นางสาวลภัสสรดา กลมพุก นางปทุมพร เณรหล้า นายจักรพงษ์ ทองดอนจ้าว นายณัฐชัย คำจ้อย นางสาวธมลวรรณ ยูน นางสาวสุดารัตน์ ปาลีนิช
11	10 ก.พ. 65	อบรมออนไลน์	อบรมหลักสูตรการใช้ Pivot Table เพื่อการนำเสนอข้อมูลด้วย Microsoft Excel	นางสาววิภาพร บัวทอง

ลำดับ	วัน เดือน ปี	สถานที่	หัวข้อการประชุมหรือฝึกอบรม	ผู้เข้าร่วม
12	10-11 ก.พ. 65	โรงแรมเดอะ ริเวอร์รี บาย กะตะธานี จ.เชียงราย	ประชุมวิชาการครั้งที่ 1 ประจำปี 2565 ของ สมาคมทันตแพทย์จัดฟันแห่งประเทศไทย หัวข้อ เรื่อง "4 The Same Prupose"	ผศ.ทพญ.รัชวรรณ ตันศลารักษ์
13	10-11 ก.พ. 65	ประชุมออนไลน์	ประชุมวิชาการครั้งที่ 1 ประจำปี 2565 ของ สมาคมทันตแพทย์จัดฟันแห่งประเทศไทย หัวข้อ เรื่อง "4 The Same Prupose"	อ.ทพญ.เชมจิรา จรัสศรี
14	14 ก.พ. 65	อบรมออนไลน์	อบรมหัวข้อ AUN-QA รู้ก่อนใช้ จะได้ประโยชน์ จริง จัดโดยที่ประชุมอธิการบดีแห่งประเทศไทย ประจำปี 2565	นางสาวศิริพร บัวอัน นางสาวสุกฤตา เส็งเข้ม นางสาวสุภาภรณ์ บุญเนตร์ นางเจนตา บัวเทศ นางสาววรรณุช จันท นายมนตรี ทองอ่อน นางสาววรัญญา สร้อยโยงาม นางสาววารารภรณ์ สุพระมิตร
15	17 ก.พ. 65	อบรมออนไลน์	อบรมเกณฑ์ AUN-QA Overview Version 4.0 (สำหรับอาจารย์ผู้รับผิดชอบหรืออาจารย์ประจำ หลักสูตร) แบบออนไลน์ โดย กองพัฒนา คุณภาพการศึกษา	รศ.ทพญ.ดร.พีรยา ภูอภิชาติดำรง ผศ.ดร.จันทร์ทิภา จบศรี รศ.ทพ.ดร.ภัชรพล สำเนียง ผศ.ทพญ.ดร.ศศิมา ภูนันท์
16	23 ก.พ. 65	อบรมออนไลน์	อบรมโครงการศึกษาต่อเนื่อง หัวข้อเรื่อง "Occlusion-Maxillo-Ortho Multidisciplinary approach in Orthognathic Surgery First" โดยคณะทันต แพทยศาสตร์ มหาวิทยาลัยมหิดล	ผศ.ทพญ.รัชวรรณ ตันศลารักษ์
17	25 ก.พ. 65	อบรมออนไลน์	อบรมหลักสูตร หัวข้อเรื่อง "Microsoft Word for Writing Research Paper"	นางสาววิภาพร บัวทอง นายพิษณุ วงศ์วิจารณ์
18	3 มี.ค. 65	อบรมออนไลน์	อบรมเกณฑ์ AUN-QA Overview Version 4.0 (สำหรับเจ้าหน้าที่ที่ดูแลด้านประกันคุณภาพ การศึกษาภายใน ระดับหลักสูตร) แบบออนไลน์ จัดโดย กองพัฒนาคุณภาพการศึกษา	นางสาวศิริพร บัวอัน นางสาวพัสดราภรณ์ ตฤปอัชมา นางสาวสุกฤตา เส็งเข้ม นางสาววรรณุช จันท นายมนตรี ทองอ่อน
19	9 มี.ค. 65	อบรมออนไลน์	อบรมกิจกรรมแลกเปลี่ยนเรียนรู้กลุ่มชุมชนนัก ปฏิบัติงานบริหารงานบุคคล หัวข้อเรื่อง "Counseling อย่างไรให้ Touch ใจวัยรุ่น"	นางสาวคณิง ตรงต่อกิจ นางสาวจตุพร เวทยพงษ์
20	10 มี.ค. 65	อบรมออนไลน์	อบรมกิจกรรมแลกเปลี่ยนเรียนรู้กลุ่มชุมชนนัก ปฏิบัติงานบริหารงานบุคคล หัวข้อเรื่อง "รู้ครบ จบ ทุกประเด็น:การยื่นขอตำแหน่งและเทคนิค การวิเคราะห์ค่างาน"	นางสาวสมิตตรา ทับทิม นางสาวพิชชรัตน์ มีประไพ นางชมพูนุท อุงจิตต์ตระกูล
21	11 มี.ค. 65	คณะสถาปัตยกรรม ศาสตร์ ศิลปะและการ ออกแบบ	อบรมโครงการจัดการความรู้ (KM) หัวข้อเรื่อง "ความรู้เบื้องต้นเกี่ยวกับโปรแกรม Adobe Illustrator และ Photoshop"	นางสายสุณีย์ เดชะศิลาภิรักษ์ นางสาวอ้อมฤทัย คอนสาร

ลำดับ	วัน เดือน ปี	สถานที่	หัวข้อการประชุมหรือฝึกอบรม	ผู้เข้าร่วม
22	14 มี.ค. 65	คณะทันตแพทยศาสตร์ จุฬาลงกรณ์มหาวิทยาลัย	ประชุมวิชาการ หัวข้อเรื่อง “Empowering Orthodontic Treatment for Cleft Lip/Palate Patient”	ผศ.ทพญ.รัชวรรณ ตัณศลารักษ์
23	16-17 มี.ค. 65	ประชุมออนไลน์	ประชุมวิชาการทันตกรรมเด็ก จัดโดยสถาบันสุขภาพเด็กแห่งชาติมหาราชินี	รศ.ทพ.ดร.ทศพล ปิยะปัทมินทร์ อ.ทพญ.สุปัญญา นัยวิกุล
24	17-19 มี.ค. 65	โรงแรม เดอะ สุโกศล กรุงเทพฯ	ประชุมวิชาการประจำปี 2565 ภายใต้ Theme : “Asthma Management in the year 2022: Simplicity and Complexity”	รศ.ทพญ.ดร.รัชดาภรณ์ เค้ามงคลกิจ
25	21 มี.ค. 3 พ.ค. 65	ประชุมออนไลน์	ประชุมวิชาการ หัวข้อเรื่อง “All thing you need to know by Cu Dent Alumni”	ผศ.ทพ.ดร.เจษฎา ผลาสุข ผศ.ทพ.ดร.ธนพล ศรสวรรณ ผศ.ทพญ.รัชวรรณ ตัณศลารักษ์ อ.ทพญ.ดร.พัชรนันท์ ชัยอมรทรัพย์
26	21-22 มี.ค. 65	โรงแรมอังกา ลากูนา จ.ภูเก็ต	ประชุมวิชาการ หัวข้อเรื่อง มั่น-เมา-มาก Ultimate Intensive Multi disciplinary “mini on tour Phuket”	ทพ.สันติสุข สมบูรณ์
27	22 มี.ค. 65	อบรมออนไลน์	อบรมคอมพิวเตอร์รูปแบบออนไลน์ ประจำเดือนมกราคม - มีนาคม 2565 หลักสูตร สถิติและการนำเสนอข้อมูลแบบขั้นต้น	นางสาววิภากร บัวทอง
28	22 มี.ค. 65	ประชุมออนไลน์	ประชุมวิชาการ เนื่องในวาระครบ 10 ปี แห่งการ สถาปนาสำนักวิชาทันตแพทยศาสตร์ มหาวิทยาลัยแม่ฟ้าหลวง หัวข้อเรื่อง “จะเลือก แบบไหนดี : Implant vs Transplant” และ “ไขรหัสความสำเร็จในงาน Prosth” ภายใต้ "Theme : Key Success in Dental Practice”	อ.ทพญ.ดร.พัชรนันท์ ชัยอมรทรัพย์
29	23 มี.ค. 65	อบรมออนไลน์	อบรมกิจกรรมแลกเปลี่ยนเรียนรู้กลุ่มชุมชนนัก ปฏิบัติงานบริหารงานการประชาสัมพันธ์ และ สื่อสารองค์กร หัวข้อเรื่อง “Creative Content :เขียนอย่างไรให้ได้ใจ PR”	นางสาวอัจฉรา บุญแทน นางสาวพินผกา สวนเอก
30	24-25 มี.ค. 65	ประชุมออนไลน์	ประชุมวิชาการทันตกรรมเด็ก จัดโดยสถาบัน สุขภาพเด็กแห่งชาติมหาราชินี	รศ.ทพ.ดร.ทศพล ปิยะปัทมินทร์
31	30-31 มี.ค. 65	ประชุมออนไลน์	ประชุมเชิงปฏิบัติการ PSU Implant Forum I หัวข้อเรื่อง “Prosthodontics - Restorative - Surgery Implant Forum : level course”	ผศ.ทพ.ดร.ธนพล ศรสวรรณ อ.ทพญ.ดร.พัชรนันท์ ชัยอมรทรัพย์ อ.ทพญ.ดร.อวิศดาภรณ์ เกตุแห่ง
32	4-5 เม.ย. 65	อบรมออนไลน์	อบรมเชิงปฏิบัติการ หัวข้อเรื่อง “การพัฒนา หลักสูตรและการจัดการเรียนการสอนตาม แนวทาง Outcome Based Education (OBE)”	รศ.ทพญ.ดร.รุ่งอรุณ เกียรติเกรียงไกร ผศ.ทพญ.ดร.ฐานิต ประสิทธิ์ศักดิ์
33	7-8 เม.ย. 65	ประชุมออนไลน์	ประชุมวิชาการเวชศาสตร์ครอบครัวรามธิบดี หัวข้อเรื่อง “Demystify the perplexing problems in family practice”	ผศ.ทพญ.ดร.จุฑารัตน์ ฉิมเรือง
34	7-9 เม.ย. 65	โรงแรมรัตนชล จ.ชลบุรี	ประชุม SOFT TISSUE IMPLANT SURGERY ของศูนย์ทันตกรรมชลบุรี	อ.นพ.ทพ.สุรัตน์ แสงจินดา
35	18 เม.ย. 65	อบรมออนไลน์	อบรมเรื่อง “การวิจัยเชิงคุณภาพ”	รศ.ทพญ.ดร.วีรญา ตันพนาภรณ์กุล

ลำดับ	วัน เดือน ปี	สถานที่	หัวข้อการประชุมหรือฝึกอบรม	ผู้เข้าร่วม
36	20 เม.ย. 65	อบรมออนไลน์	กิจกรรมแลกเปลี่ยนเรียนรู้กลุ่มชุมชนนักปฏิบัติงานเทคโนโลยีสารสนเทศ หัวข้อเรื่อง “รู้เท่าทันภัยไซเบอร์: Cyber Security”	นายธีระชัย ตีรักษา นางสาวอ้อมฤทัย คอนสาร
37	21-22 เม.ย. 65	อบรมออนไลน์	กิจกรรมอบรม AUN-QA Implementation and Gap Analysis ประจำปี 2564	รศ.ทพญ.ดร.รุ่งอรุณ เกரியังไกร ผศ.ทพญ.ดร.ฐานิต ประสิทธิ์ศักดิ์
38	27 เม.ย. 65	อบรมออนไลน์	กิจกรรมแลกเปลี่ยนเรียนรู้กลุ่มชุมชนนักปฏิบัติงานวิเคราะห์นโยบายและแผน หัวข้อเรื่อง “ตั้ง KPI อย่างไรให้ Successful”	นางสาวธิดารัตน์ สุขตระกูล นางสาวพัสดราภรณ์ ตฤปอัชฌา นางชมพูนุท อัจฉิตตระกูล นางสาวอภิษฎา บุญรูป นายวันเฉลิม อยู่ทิพย์
39	28-29 เม.ย. 65	อบรมออนไลน์	อบรมหัวข้อเรื่อง “Design and Validation of Assessment Tools in Education”	ผศ.ทพญ.ดร.ฐานิต ประสิทธิ์ศักดิ์
40	3 พ.ค. 65	อบรมออนไลน์	อบรมเชิงปฏิบัติการ หัวข้อเรื่อง การใช้งานระบบจัดการข้อมูลสารสนเทศด้านความปลอดภัยในห้องปฏิบัติการของประเทศ ระยะที่ 2 (Smart Lab Platform Phase 2) หลักสูตรที่ 2 การใช้งานระบบบริหารงานจัดการความปลอดภัยห้องปฏิบัติการ (Smart Lab Platform) ออนไลน์	นางสุทธิมาศ หยวกยง นางสาวกฤษมา แจ่มดี นายสรพงษ์ วงษ์น้อย นางสาวนริชชา ไชยสมบูรณ์ นายสัญญา เข็มศักดิ์ นายนครินทร์ เชื้อนเพชร นางสาวจันทรพิมพ์ พินนอก นางสาวนวรรรัตน์ คุ่มญาติ นายธวัชชัย กลมพุก
41	5 พ.ค. 65	โรงแรมเจดับบลิว แมริออท กรุงเทพฯ	ประชุมวิชาการ Ortho-Club ของบริษัท Align Technology (Thailand) จำกัด	อ.ทพ.อภิวัฒน์ เศรษฐศุภพนา
42	5-6 พ.ค. 65	อบรมออนไลน์	อบรมหลักสูตรระบบบริหารคุณภาพการศึกษาที่ประชุมอธิการบดีแห่งประเทศไทย ประจำปี 2565 (เพิ่มเติม) การอบรมจัดทำหลักสูตรตามแนวทาง OBE (Backward Curriculum Design) รุ่นที่ 10	รศ.ทพญ.ดร.พีรยา ภูอภิชาติดำรง ผศ.ทพญ.ดร.ศิริลาวัลย์ โตะะนาค
43	6 พ.ค. 65	อบรมออนไลน์	อบรม Painfection ประจำปี 2565 ผ่านระบบออนไลน์	รศ.ทพ.ดร.ทศพล ปิยะปัทมินทร์ อ.ทพญ.ดร.ชลธิชา ชมพูนุท ณ อยุธยา ทพญ.ดร.ธัญพร แสงเงิน
44	9-10 พ.ค. 65	โรงแรมฮิลตัน พัทยา	ประชุมวิชาการ หัวข้อเรื่อง มัน-เมา-มาก Ultimate Intensive Multi disciplinary "Mini on your Pattaya"	อ.ทพญ.ดร.อวิศดารณ์ เกตุแห่ง
45	10 พ.ค.-8 ก.ค. 65	อบรมออนไลน์	อบรมระยะสั้น 8 สัปดาห์ หัวข้อระเบียบวิธีวิจัยทางคลินิกในศีรษะใบหน้าและสุขภาพช่องปาก (The Craniofacial and Oral Health Online Summer Institute in Clinical Research Methods) ออนไลน์ทุกวันอังคาร เวลา 20.00-21.15 น.	ผศ.ทพญ.ดร.จุฑารัตน์ ฉิมเรือง

ลำดับ	วัน เดือน ปี	สถานที่	หัวข้อการประชุมหรือฝึกอบรม	ผู้เข้าร่วม
46	18 พ.ค. 65	อบรมออนไลน์	กิจกรรมแลกเปลี่ยนเรียนรู้กลุ่มชุมชนนักปฏิบัติงานธุรการ หัวข้อเรื่อง “NU e-Doc ใช้งานง่าย ใช้ได้ทุกวันในยุค COVID”	นางวิรงรอง สุขสินธารานนท์ นางเพ็ญภา หนีเทศ นางสาวสุภัสสร์ ไซยเดช นายเฉลิมพงษ์ เพิ่มพรปิยะ นางสาวนัจฉรินทร์ นาถวิจิตร
47	19-20 พ.ค. 65	อบรมออนไลน์	อบรมหลักสูตรระบบบริหารคุณภาพการศึกษาที่ประชุมอธิการบดีแห่งประเทศไทย ประจำปี 2565 (เพิ่มเติม) การอบรมหลักสูตร AUN-QA Implementation and Gap Analysis Version 4 รุ่น 6	รศ.ทพญ.ดร.พีรยา ภูอภิชาติดำรง
48	20 พ.ค. 65	อบรมออนไลน์	อบรม Painfection ประจำปี 2565	รศ.ทพ.ดร.ทศพล ปิยะปัทมินทร์ อ.ทพญ.ดร.ชลธิป ชมพูนุท ณ อยุธยา ทพญ.ดร.ธัญพร แสงเงิน
49	25 พ.ค. 65	อบรมออนไลน์	กิจกรรมแลกเปลี่ยนเรียนรู้กลุ่มชุมชนนักปฏิบัติงานวิจัย ในหัวข้อ “ไขข้อข้องใจ การจัดการงานวิจัย @NU.”	นางสาวอัญชิสา บุญสาใจ
50	25 พ.ค. 65	ประชุมออนไลน์	ประชุมวิชาการ หัวข้อเรื่อง “2022 Approaches in Pediatric Dentistry”	ผศ.ทพญ.ดร.ฤดี สกลรัชตะ อ.ทพญ.สุปัญญา นัยวิกุล
51	25-27 พ.ค. 65	โรงแรมพูลแมน คิงเพาเวอร์ กรุงเทพฯ	อบรมเชิงปฏิบัติการ หัวข้อเรื่อง “Principle and Application of Confocal laser Scanning Microscope in Biomedical Research 2022 ครั้งที่ 1” โดยบริษัท เดอะ ไซเอนซ์ แอนด์ เอ็ดดูเคชั่นแนล จำกัด	ผศ.ทพ.ดร.ชายแดน อินต๊ะปา
52	26-27 พ.ค. 65	โรงแรมเบงค็อก แมริออท มาร์คีส์ ควีนส์ปาร์ค กรุงเทพฯ	ประชุมวิชาการ หัวข้อเรื่อง “ไดอารี่ทูตชีย์”	อ.ทพ.ดร.ยศณรงค์ ศิริเมธาวงศ์ ผศ.ทพ.ดร.ธนพล ศรสุวรรณ อ.ทพญ.ดร.อวิศดารณณ์ เกตุแห่ง
53	27-29 พ.ค. 65	อบรมออนไลน์	อบรมเชิงปฏิบัติการหลักสูตรความปลอดภัยทางชีวภาพ (Biosafety) และการรักษาความปลอดภัยทางชีวภาพ (Biosecurity)	ผศ.ทพ.ดร.เจษฎา ผลาสุข อ.ทพญ.ดร.วัลดา สว่างอรุณ อ.ทพ.ดร.วรายุทธ โชติประกายเกียรติ อ.ทพ.ดร.พงษ์สิริ ใจคำปัน อ.ทพญ.ดร.ทัศนทวี เข็มวงษ์ ทพ.ดร.วุฒพล สาแดง ทพ.กษิตศ รักษาเกียรติ
54	27 พ.ค. 65	อบรมออนไลน์	อบรม Painfection ประจำปี 2565	รศ.ทพ.ดร.ทศพล ปิยะปัทมินทร์ อ.ทพญ.ดร.ชลธิป ชมพูนุท ณ อยุธยา ทพญ.ดร.ธัญพร แสงเงิน
55	27 พ.ค. 65	อบรมออนไลน์	อบรมการวิเคราะห์ข้อมูลทางสถิติเพื่อการวิจัยเบื้องต้นด้วย Microsoft Excel	นางสาวรณุช จันทร นายมนตรี ทองอ่อน นางสาวรัฐญา สร้อยไยงาม

ลำดับ	วัน เดือน ปี	สถานที่	หัวข้อการประชุมหรือฝึกอบรม	ผู้เข้าร่วม
56	30 พ.ค. 65	อบรมออนไลน์	อบรมพัฒนาศักยภาพและขีดความสามารถของบุคลากรสายสนับสนุน โดยกองบริหารงานบุคคล หัวข้อเรื่อง “เทคนิคการเขียนคู่มือปฏิบัติงานจากงานประจำ”	นางจรรย์ลักษณ์ เกตุสวัสดิ์ นางวิรงรอง สุขสินธารานนท์ นางสาวธิดารัตน์ สุขตระกูล นางสาวณัฐรดา คงรอด นางสาวจตุพร เวทยพงษ์ นางสาวจรรุวรรณ พุทธสนธิพจน์ นางสาวพรพิมล น่วมมี นางสาวพัศตราภรณ์ ตฤปอัชฌา นางสาวพีชรัตน์ มีประไพ นางเพ็ญภา หนีเทศ นางเพ็ญศิริ พูลสุข นางสาวภัทราพร วงศ์กระต่าย นายมนตรี ทองอ่อน นางสาวรณช จันท นางสาววิภากร บัวทอง นางสาวสุมิตรา ทับทิม นางสาวอภิษฎา บุญธูป นางสาวอัญชิสา บุญสาใจ
57	31 พ.ค. 65	โรงแรมเจดับบลิว แมริออท กรุงเทพฯ	ประชุมวิชาการ Ortho-Club ของบริษัท Align Technology (Thailand) จำกัด	ศต.ทพญ.รชวรรณ ตันศลารักษ์ อ.ทพ.อภิวัฒน์ เศรษฐศุภพนา
58	1-3 มิ.ย. 65	อบรมออนไลน์	โครงการศึกษาต่อเนื่องทางทันตกรรมสำหรับเด็ก รุ่นที่ 1	ศต.ทพญ.ดร.ฤดี สกุรักษ์ตะ อ.ทพญ.สุปัญญา นัยวิกุล ทพญ.ณิชภัทร อุดมกุล ทพญ.นวินดา โพธิ์ทองสุนันท์
59	1-3 มิ.ย. 65	เค.เค.เอ็นตอล แล็บ กรุงเทพฯ	อบรมและทำ workshop เรื่อง Neodent Dental Implant System ภายใต้อหัวข้อ “NeoArch (Fixed Detachable Prosthesis Course)” Lecture & Hands-on”	อ.นพ.ทพ.สุรัตน์ แสงจินดา
60	2 มิ.ย. 65	อบรมออนไลน์	อบรมพัฒนาศักยภาพและขีดความสามารถของบุคลากรสายสนับสนุน โดยกองบริหารงานบุคคล หัวข้อเรื่อง “เทคนิคการเขียนผลงานเชิงวิเคราะห์จากงานประจำ”	นางจรรย์ลักษณ์ เกตุสวัสดิ์ นางวิรงรอง สุขสินธารานนท์ นางสาวธิดารัตน์ สุขตระกูล นางสาวณัฐรดา คงรอด นางสาวจตุพร เวทยพงษ์ นางสาวจรรุวรรณ พุทธสนธิพจน์ นางสาวพรพิมล น่วมมี นางสาวพัศตราภรณ์ ตฤปอัชฌา นายพิษณุ วงศ์วิจารณ์ นางสาวพีชรัตน์ มีประไพ นางเพ็ญภา หนีเทศ นางเพ็ญศิริ พูลสุข นางสาวภัทราพร วงศ์กระต่าย นายมนตรี ทองอ่อน

ลำดับ	วัน เดือน ปี	สถานที่	หัวข้อการประชุมหรือฝึกอบรม	ผู้เข้าร่วม
				นางสาววรณช จันทร นางสาววิภากร บัวทอง นางสาวสุกฤตา เส็งเข้ม นางสาวสุमितตรา ทับทิม นางสาวอภิษฎา บุญธูป นางสาวอัญชิสรา บุญสาใจ
61	8-10 มิ.ย. 65	โรงแรมเซ็นทาราแกรนด์ และบางกอกคอนเวนชัน เซ็นเตอร์ แอท เซ็นทรัล เวิลด์ กรุงเทพฯ	ประชุมวิชาการ ครั้งที่ 113/2565 ของทันต แพทยสมาคมแห่งประเทศไทยฯ	รศ.ทพญ.ดร.รัชดาภรณ์ เค้ามงคลกิจ อ.ทพญ.ดร.พจนมาลย์ โตเทียม อ.ทพ.ดร.วรายุทธ โชติประกายเกียรติ อ.ทพญ.สุปัญญา นัยวิกุล อ.ทพญ.ดร.พัชรนันท์ ชัยอมรทรัพย์ อ.ทพญ.ดร.ทัศนทวี เข้มวงษ์ อ.ทพ.ธนพร โสวิทยสกุล อ.ทพ.ดร.พีรพงศ์ วามะสิงห์
62	8-10 มิ.ย. 65	ประชุมออนไลน์	ประชุมวิชาการ ครั้งที่ 113/2565 ของทันต แพทยสมาคมแห่งประเทศไทยฯ	อ.ทพญ.ดร.จุฑามาศ อรรถโกมล อ.ทพญ.ดร.ชลธิช ชมพูนุช ณ อยุธยา ผศ.ทพญ.ดร.จุฑามาศ ดีโพธิ์ อ.ทพญ.ดร.ชญานานุช ธีรวงศ์ ทพญ.เครือกาญจน์ ศิริไพศาลประเสริฐ ทพญ.ณิชากัทร อุดมกุล
63	8-10 มิ.ย. 65	อบรมออนไลน์	อบรมหลักสูตรระบบบริหารคุณภาพการศึกษาที่ ประชุมอธิการบดีแห่งประเทศไทย ประจำปี 2565 (เพิ่มเติม) การอบรมพัฒนาผู้ประเมิน คุณภาพภายในระดับหลักสูตร ตามเกณฑ์ AUN- QA version 4 รุ่นที่ 4	รศ.ทพญ.ดร.วีรญา ตันทนาภรณ์กุล
64	10 มิ.ย. 65	อบรมออนไลน์	โครงการอบรม Painfection ประจำปี 2565	รศ.ทพ.ดร.ทศพล ปิยะปัทมินทร์ อ.ทพญ.ดร.ชลธิช ชมพูนุช ณ อยุธยา ทพญ.ดร.ธัญพร แสงเงิน
65	13-14 มิ.ย. 65	คณะทันตแพทยศาสตร์ มหาวิทยาลัยมหิดล	อบรมโครงการประชุมระดมสมองเพื่อกำหนด แนวทางร่วมกันในการดูแลและเยียวยาปัญหา สุขภาพจิตในคณะทันตแพทยศาสตร์	รศ.ทพ.ดร.อนุพันธ์ สิทธิโชคชัยวุฒิ ผศ.ทพญ.ดร.จุฑารัตน์ ฉิมเรือง ผศ.ทพ.ดร.เจษฎา ผลาสุข รศ.ทพญ.ดร.ศิริรัช วัชรานาถ อ.ทพ.ดร.วรายุทธ โชติประกายเกียรติ นายวิวัฒน์ สุขขวัญ
66	15 มิ.ย. 65	อบรมออนไลน์	อบรมโครงการอบรมบุคลากรมหาวิทยาลัย นเรศวร หัวข้อเรื่อง “เงินทองต้องวางแผน ฉบับมนุษย์เงินเดือน”	นางจรรย์ลักษณ์ เกตุสวัสดิ์ นางวิรจรวง สุขสินธารานนท์ นางสาวจตุพร เวทยพงษ์ นางสาวจารุวรรณ พุทธสนธิพันธ์ นางสาวณัฐรดา คงรอด นางสาวธิดารัตน์ สุขตระกูล นางสาวพรพิมล น่วมมี นางสาวพัสดราภรณ์ ตฤปอัชฌา

ลำดับ	วัน เดือน ปี	สถานที่	หัวข้อการประชุมหรือฝึกอบรม	ผู้เข้าร่วม
				นางสาวพีชรัตน์ มีประไพ นางเพ็ญภา หมีเทศ นางเพ็ญศิริ พูลสุข นางสาวภัทรพร วงศ์กระต่าย นางสาวสุมิตรา ทับทิม นางสาวอภิษฎา บุญธูป นางสาวอัญชิสรา บุญสาใจ
67	16-17 มิ.ย. 65	ประชุมออนไลน์	ประชุมวิชาการทันตกรรมเด็ก จัดโดยสถาบันสุขภาพเด็กแห่งชาติรามาธิบดี	รศ.ทพ.ดร.ทศพล ปิยะปัทมินทร์ อ.ทพญ.สุปัญญา นัยวิกุล
68	17-19 มิ.ย. 65	โรงแรม เดอะ สุโกศล กรุงเทพฯ	ประชุมวิชาการประจำปี 2565 ภายใต้ Theme “Asthma Maanagement in the year 2022: Simplicity and Complexity”	รศ.ทพญ.ดร.รัชดาภรณ์ เค้ามงคลกิจ
69	17 มิ.ย. 65	กรุงเทพฯ	อบรมสัมมนากระบวนการวิธีพิจารณากรณีจรรยาบรรณ	ผศ.ทพญ.ดร.ธนิดา โพธิ์ดี
70	17 มิ.ย. 65	อบรมออนไลน์	โครงการอบรม Painfection ประจำปี 2565	รศ.ทพ.ดร.ทศพล ปิยะปัทมินทร์ อ.ทพญ.ดร.ชลธิช ชมพูนุท ณ อยุธยา ทพญ.ดร.ธันยพร แสงเงิน
71	19 มิ.ย. 65	ประชุมออนไลน์	ประชุมวิชาการประจำปีของสมาคมเอ็นโดดอนติกส์ไทย ครั้งที่ 1/2565 หัวข้อเรื่อง “Endodontic Collabs Project.... Let's Work Together Season 1 (Endo x Prosth)”	รศ.ทพญ.ดร.พีรยา ภูอภิชาติดำรง ผศ.ทพญ.ดร.เกษศิริ วิศิษฐ์พรหม อ.ทพ.ศิริส สังขปริษา
72	24 มิ.ย. 65	อบรมออนไลน์	โครงการอบรม Painfection ประจำปี 2565	รศ.ทพ.ดร.ทศพล ปิยะปัทมินทร์ อ.ทพญ.ดร.ชลธิช ชมพูนุท ณ อยุธยา ทพญ.ดร.ธันยพร แสงเงิน
73	27-28 มิ.ย. 65	อบรมออนไลน์	อบรมผู้ประเมินคุณภาพการศึกษาภายในระดับหลักสูตร ตามเกณฑ์ AUN-QA Version 4.0 (Transit V3 to V4) รุ่นที่ 1	รศ.ทพญ.ดร.รุ่งอรุณ เกรียงไกร ผศ.ทพญ.ดร.ฐานิต ประสิทธิ์ศักดิ์
74	1 ก.ค. 65	คณะทันตแพทยศาสตร์ มหาวิทยาลัยขอนแก่น	โครงการอบรมเชิงปฏิบัติการเรื่อง “IndirectVeneers: Clinical Tips”	อ.ทพ.ดร.อริยะ จันทรมณี อ.ทพ.ธีรพันธ์ นราแก้ว
75	1 ก.ค. 65	โรงแรมคอนราด กรุงเทพฯ	การบรรยาย หัวข้อเรื่อง “CEREC Tessera The Perfect Combination of speed Esthetic and Strength”	อ.ทพ.ศิริส สังขปริษา
76	5-6 ก.ค. 65	อบรมออนไลน์	อบรมเชิงปฏิบัติการระยะสั้น หลักสูตร ความก้าวหน้าการบริหารจัดการองค์ความรู้สู่ความสุขในการทำงาน : Advanced Routine to Happiness (AR2H)	นางจรรย์ลักษณ์ เกตุสวัสดิ์ นางวิรงรอง สุขสินธารานนท์ นางสาวศิริพร บัวอ่อน นางสาวธิดารัตน์ สุขตระกูล นางสาวสุมิตรา ทับทิม นางสาวพีชรัตน์ มีประไพ
77	7 ก.ค. 65	โรงแรมเอเชีย กรุงเทพฯ	ประชุมวิชาการ หัวข้อเรื่อง Up-To-Date Geriatric Dentistry: Achieving Optimum Esthetic-Functional-Healthful Outcomes	ทพ.สันติสุข สมบูรณ์

ลำดับ	วัน เดือน ปี	สถานที่	หัวข้อการประชุมหรือฝึกอบรม	ผู้เข้าร่วม
78	19 ก.ค. 65	อบรมออนไลน์	โครงการอบรมหลักสูตร Growth Mindset หัวข้อเรื่อง “WHAT TO DO WHEN FREAK OUT ทำอย่างไรเมื่อสติแตก”	นางจรรย์ลักษณ์ เกตุสวัสดิ์ นางวิรงรอง สุขสินธารานนท์ นางสาวจตุพร เวทยพงษ์ นางสาวคณิง ตรงต่อกิจ นางสาวจารุวรรณ พุทธสนธิพจน์ นางสาวณัฐรดา คงรอด นางสาวธิดารัตน์ สุขตระกูล นางสาวพรพิมล น่วมมี นางสาวพัศตราภรณ์ ตฤปอัชมา นางสาวพีชรัตน์ มีประไพ นางเพ็ญภา หมีเทศ นางเพ็ญศิริ พูลสุข นางสาวภัทราพร วงศ์กระต่าย นางสาวสุมิตรา ทับทิม นางสาวอภิษฎา บุญรูป นางสาวอัญชิสา บุญสาใจ
79	20-22 ก.ค. 65	โรงแรมเซ็นทารา แกรนด์ แอท เซ็นทรัล เวิลด์	ประชุมวิชาการครั้งที่ 2 ประจำปี 2565 หัวข้อเรื่อง “Towards Clinical Excellency in Dentofacial Orthopedics”	ศต.ทพญ.รัชวรรณ ตันศลารักษ์
80	26 ก.ค. 65	คณะทันตแพทยศาสตร์ มหาวิทยาลัยมหิดล	สัมมนาทางวิชาการ All Ceramic and cementations : Esthetics and durability of All ceramic restorations in our daily practice	อ.ทพ.ศิริส สังขปรีชา
81	2-31 ส.ค. 65	อบรมออนไลน์	โครงการศึกษาต่อเนื่อง Updated trend in orthodontic practice ของภาควิชาทันตกรรมจัดฟัน คณะทันตแพทยศาสตร์ จุฬาลงกรณ์มหาวิทยาลัย	รศ.ทพ.ดร.ทศพล ปิยะปัทมินทร์ อ.ทพญ.เขมจิรา จรัสศรี
82	4-5 ส.ค. 65	โรงแรม แคนทารี โคราช จ.นครราชสีมา	เข้าร่วมงานประชุมวิชาการรากเทียมสัญจร ประจำปี 2565 หัวข้อเรื่อง “Unify the Current Trends of Implant Retained Tissue Supported Overdenture” ของสมาคมทันตกรรมรากเทียมแห่งประเทศไทย	อ.ทพญ.ชญัญรัช เกียรติตั้ง
83	18 ส.ค. 65	อบรมออนไลน์	หลักสูตรอบรมคอมพิวเตอร์ออนไลน์ หัวข้อเรื่อง การตกแต่งภาพออนไลน์ด้วย Photopea	นางสาวอรุณช จันทร นางสาวรัฐญา สร้อยไยงาม
84	22-24 ส.ค. 65	อบรมออนไลน์	เข้าร่วมโครงการศึกษาต่อเนื่อง หัวข้อเรื่อง “Geriatric periodontology and Oral medicine: The Future of the dental profession in day-do-day practice.”	ศต.ทพญ.ดร.สุวิมล เจตนาเชี่ยวชาญกิจ รศ.ทพญ.ดร.ศิโรรัช วัชรานาถ อ.ทพญ.ศศิธารี นาถ้ำทอง
85	25 ส.ค. 65	อบรมออนไลน์	สัมมนาหัวข้อ หัวข้อเรื่อง “แนวทางการจัดสวัสดิการเพื่อบุคลากรมหาวิทยาลัยในกำกับของรัฐ” (กองทุนเกื้อกูล)	นางจรรย์ลักษณ์ เกตุสวัสดิ์ นางวิรงรอง สุขสินธารานนท์ นางสาวจตุพร เวทยพงษ์ นางสาวคณิง ตรงต่อกิจ

ลำดับ	วัน เดือน ปี	สถานที่	หัวข้อการประชุมหรือฝึกอบรม	ผู้เข้าร่วม
				นางสาวจากรุวรรณ พุทธสนธิพจน์ นางสาวณัฐรดา คงรอด นางสาวธิดารัตน์ สุขตระกูล นางสาวพรพิมล น่วมมี นางสาวพัศตราภรณ์ ตฤปอัชฌา นางสาวพีชชรัตน์ มีประไพ นางเพ็ญนภา หมีเทศ นางเพ็ญศิริ พูลสุข นางสาวภัทราพร วงศ์กระต่าย นางสาวสุमितตรา ทับทิม นางสาวอภิญญา บุญรูป นางสาวอัญชิสา บุญสาใจ
86	26 ส.ค. 65	อบรมออนไลน์	อบรมคุณธรรม จริยธรรม และการปฏิบัติตามจรรยาบรรณของบุคลากรมหาวิทยาลัยนเรศวร ประจำปีงบประมาณ พ.ศ. 2565 หัวข้อเรื่อง “การปฏิบัติงานตามหลักธรรมาภิบาล”	นางจรรย์ลักษณ์ เกตุสวัสดิ์ นางวิรงรอง สุขสินธารานนท์ นางสาวจตุพร เวทยพงษ์ นางสาวคณิง ตรงต่อกิจ นางสาวจากรุวรรณ พุทธสนธิพจน์ นางสาวณัฐรดา คงรอด นางสาวธิดารัตน์ สุขตระกูล นางสาวพรพิมล น่วมมี นางสาวพัศตราภรณ์ ตฤปอัชฌา นางสาวพีชชรัตน์ มีประไพ นางเพ็ญนภา หมีเทศ นางเพ็ญศิริ พูลสุข นางสาวภัทราพร วงศ์กระต่าย นางสาวสุमितตรา ทับทิม นางสาวอภิญญา บุญรูป นางสาวอัญชิสา บุญสาใจ
87	26 ส.ค. 65	อาคารบริการเทคโนโลยีสารสนเทศและการสื่อสาร มหาวิทยาลัยนเรศวร	อบรมหัวข้อเรื่อง “ตัดต่อ Live Streaming Work Shop ด้วย PRISM Live Studio”	นางสายสุนีย์ เดชะศิลารักษ์ นางสาวอ้อมฤทัย คอนสาร นางสาวอัจฉรา บุญแทน นางสาวพินผกา สวนเอก
88	29 ส.ค. 65	อบรมออนไลน์	เวทีเสวนา หัวข้อเรื่อง “More Than Happiness ม.แดนแห่งความสุข”	นางจรรย์ลักษณ์ เกตุสวัสดิ์ นางวิรงรอง สุขสินธารานนท์ นางสาวศิริพร บัวอัน นางสาวธิดารัตน์ สุขตระกูล นางสาวพีชชรัตน์ มีประไพ นางเพ็ญนภา หมีเทศ นางสาวสุमितตรา ทับทิม

ลำดับ	วัน เดือน ปี	สถานที่	หัวข้อการประชุมหรือฝึกอบรม	ผู้เข้าร่วม
89	29-31 ส.ค. 65	โรงแรมแบงค็อก แมริออท มาร์คิสส์ ควีนส์ปาร์ค กรุงเทพฯ	ประชุมวิชาการสมาคมปริทันตวิทยาแห่งประเทศไทย Asian Pacific Society of Periodontology Meeting (APSP 2022) และงานประชุมใหญ่สามัญประจำปี 2565	ผศ.ทพญ.ดร.สดใส วิโรจนศักดิ์ อ.ทพญ.ดร.ทัศน์ทวี เข็มวงษ์ อ.ทพญ.ดร.รัตจิตต์ ตัญญาเสน
90	5-6 ก.ย. 65	โรงแรมดิเอ็มเพรส จ.เชียงใหม่	ประชุมวิชาการของภาควิชาชีพทันตกรรมประดิษฐ์ มข. มอ. มข. หัวข้อเรื่อง “The outlook of prosthodontics treatment: From conventional to digital”	อ.ทพญ.ดร.ทภัยรัตน์ เลชนะชนะ ผศ.ทพ.ดร.ธนพล ศรสวรรณ อ.ทพ.ศิริส สังขปรีชา อ.ทพญ.ดร.อวิศดาภรณ์ เกตุแห่ง
91	7-9 ก.ย. 65	ประชุมออนไลน์	ประชุมวิชาการประจำปี 2565 หัวข้อเรื่อง “Variety of Oral Health and Disease”	ผศ.ทพญ.ดร.จิตติมา พุ่มกลิ่น
92	9 ก.ย. 65	อบรมออนไลน์	อบรมสัมมนาเชิงปฏิบัติงาน หัวข้อเรื่อง “การนำเทคโนโลยีสารสนเทศเพื่อการประยุกต์ใช้ในการจัดการเรียนการสอนออนไลน์”	นางสายสุรีย์ เดชะศิลารักษ์ นางสาวอ้อมฤทัย คอนสาร นางสาวอัจฉรา บุญแทน นางสาววรรณุช จันทร นางสาววรัญญา สร้อยโยงาม นายมนตรี ทองอ่อน
93	12-13 ก.ย. 65	อาคารศูนย์บริการ เทคโนโลยีสารสนเทศ และการสื่อสาร มหาวิทยาลัยนเรศวร	อบรมหลักสูตร “หลักการพื้นฐานด้านความมั่นคงปลอดภัยสารสนเทศ”	นายธีระชัย ตรีรักษา นางสาวอ้อมฤทัย คอนสาร
94	22-23 ก.ย. 65	เดอะกรีนเนอรี รีสอร์ท เขาใหญ่ จ.นครราชสีมา	สัมมนาเชิงปฏิบัติการสำหรับบุคลากร ผู้ปฏิบัติงานวิชาการระดับบัณฑิตศึกษา	นางสาววรรณุช จันทร นางสาววรัญญา สร้อยโยงาม
95	29 ก.ย.-4 ต.ค. 65	กรุงเจนีวา ประเทศ สวิตเซอร์แลนด์	ประชุม EAO - The European Association for Osseointegration และเยี่ยมชมโรงงานผลิตรากเทียมของบริษัท สตรอแมนน์ กรู๊ป (ประเทศไทย) จำกัด	อ.ทพ.ดร.ยศณรงค์ ศิริเมธาวงศ์
96	3 ต.ค. 65	คณะทันตแพทยศาสตร์ มหาวิทยาลัยธรรมศาสตร์	โครงการอบรมและฝึกปฏิบัติการ หัวข้อเรื่อง “Management of tooth discoloration without drilling “Bleaching VS Microabrasion and polishing VS Resin infiltration”	ทพ.กษิตติ รักษาเกียรติ
97	3 ต.ค. 65	ออนไลน์	โครงการอบรมและฝึกปฏิบัติการ หัวข้อเรื่อง “Management of tooth discoloration without drilling “Bleaching VS Microabrasion and polishing VS Resin infiltration”	อ.ทพ.ศิริส สังขปรีชา
98	4 ต.ค.-21 ธ.ค. 65	ออนไลน์	โครงการศึกษาต่อเนื่อง เพื่อพัฒนาหลักสูตรระดับบัณฑิตศึกษา ของคณะทันตแพทยศาสตร์ จุฬาลงกรณ์มหาวิทยาลัย หัวข้อเรื่อง “Modern All Ceramic Restoration for Endodontically”	ผศ.ทพญ.ดร.มยุรชฎา พิพัฒภาสกร รศ.ทพญ.ดร.กรชนก วยัคฆานนท์ อ.ทพญ.ดร.พัชรนันท์ ชัยอมรทรัพย์ อ.ทพ.ศิริส สังขปรีชา

ลำดับ	วัน เดือน ปี	สถานที่	หัวข้อการประชุมหรือฝึกอบรม	ผู้เข้าร่วม
99	5-28 ต.ค. 65	สถาบันพัฒนาวิชาการ ด้านภาษา มหาวิทยาลัยนเรศวร	เข้าอบรมภาษาอังกฤษ หลักสูตร Practice Tests for CEPT and TOEIC (เรียนเฉพาะวันพุธและวันศุกร์ 13.00 – 16.00 น.)	ทพ.ดร.ซัชชน เสนาวิน
100	6 ต.ค. 65	โรงแรมสุโกศล กรุงเทพฯ	โครงการสัมมนาคณะอนุกรรมการฝึกแบรรมและสอบสาขาทันตกรรมบดเคี้ยวและความเจ็บปวดช่องปากใบหน้า	ผศ.ทพญ.ดร.จิตติมา พุ่มกลิ่น
101	10 ต.ค. 65	โรงแรมคอนราด กรุงเทพฯ	โครงการอบรมเชิงวิชาการ หัวข้อเรื่อง "Dental Solutions Day : The ultimate event for Astra Tech Implant EV and OSSIX" ของบริษัทเดนทัลสพลาย ชิโรน่า (ประเทศไทย) จำกัด	อ.นพ.ทพ.สุรัตน์ แสงจินดา
102	19-20 ต.ค. 65	โรงแรมเชอราตัน แกรนด์ สุขุมวิท กรุงเทพฯ	ประชุมวิชาการของสมาคมทันตกรรมหัตถการ (ประเทศไทย) หัวข้อเรื่อง "OPER TRENDS with NEW GENs - New Beginning of the Association of Operative Dentistry (Thailand)"	ผศ.ทพญ.ดร.มยุรชฎ์ พิพัฒภัสกร อ.ทพ.ดร.พงษ์สิริ ใจคำปัน
103	27 ต.ค. 65	คณะทันตแพทยศาสตร์ มหาวิทยาลัยมหิดล	โครงการศึกษาต่อเนื่อง หัวข้อเรื่อง "Upskills for New Dental Graduates: Management of Emergency Dental Patients" โดยคณะทันตแพทยศาสตร์ มหาวิทยาลัยมหิดล	อ.ทพญ.ดร.ชลาธิป ชมพูนุช ณ อยุธยา
104	28 ต.ค. 65	โรงแรมสวิสโฮเต็ล กรุงเทพ รัชดา กรุงเทพฯ	ประชุมวิชาการ ของสมาคมทันตกรรมประดิษฐ์ไทย เรื่อง "คุยแช่บในงาน prosth"	ผศ.ทพ.ดร.ธนพล ศรสสุวรรณ
105	31 ต.ค.-1 พ.ย. 65	โรงแรม แกรนด์ ริชมอนด์ สไตลิส คอน เวนชั่น โฮเทล	โครงการอบรมการประเมินความคุ้มค่าทางสาธารณสุข ครั้งที่ 17	ผศ.ทพญ.ดร.ธนิดา โพธิ์ดี ผศ.ทพญ.ดร.ฐานิต ประสิทธิ์ศักดิ์
106	1 พ.ย. 65	สำนักวิชา ทันตแพทยศาสตร์ มหาวิทยาลัยแม่ฟ้า หลวง	ประชุมวิชาการและฝึกปฏิบัติแก่ทันตแพทย์ทั่วไป หัวข้อเรื่อง "Pre-congress Lecture and Workshop: Dental Implants, Esthetic Veneer และ Endodontics"	อ.ทพ.กิตติพงษ์ เกตุแป้น ทพ.กษิตติ รักษาเกียรติ ทพ.ไพศาล รัตนเรืองวิโรจน์
107	2-4 พ.ย. 65	ประชุมออนไลน์	ประชุมวิชาการและเสนอผลงานวิจัย สาขาทันตแพทย์ระดับนานาชาติ องค์กรผู้บริหารคณะทันตแพทยศาสตร์แห่งประเทศไทย (อ.บ.ท.ท.) ครั้งที่ 19 หัวข้อเรื่อง "MRGRX2 Signaling on Mast Cell-mediated Neuroimmune Interaction"	รศ.ทพญ.ดร.อิชยา เยี่ยมวัฒนา รศ.ทพญ.ดร.วีรญา ตันทนากรณ์กุล อ.ดร.ประวีณ วยักษ์านนท์ ผศ.ดร.จันทร์ทิภา จบศรี ผศ.ทพญ.ดร.สุวิมล เจตนาเชี่ยวชาญกิจ รศ.ทพญ.ดร.กรชนก วยักษ์านนท์ ผศ.ทพญ.ดร.ฐานิต ประสิทธิ์ศักดิ์ อ.ทพญ.ดร.อวิศดาภรณ์ เกตุแห่ง อ.ทพ.ธีรวัฒน์ สุขไผ่ตา อ.ทพ.ดร.พงษ์สิริ ใจคำปัน ทพญ.ดร.รัตจิต ตัญหาเสน

ลำดับ	วัน เดือน ปี	สถานที่	หัวข้อการประชุมหรือฝึกอบรม	ผู้เข้าร่วม
108	2-4 พ.ย. 65	สำนักวิชา ทันตแพทยศาสตร์ มหาวิทยาลัยแม่ฟ้าหลวง	ประชุมวิชาการและเสนอผลงานวิจัย สาขาทันต แพทยระดับนานาชาติ องค์กรผู้บริหารคณะ ทันตแพทยศาสตร์แห่งประเทศไทย (อ.บ.ท.ท.) ครั้งที่ 19 หัวข้อเรื่อง "MRGRX2 Signaling on Mast Cell-mediated Neuroimmune Interaction"	รศ.ทพญ.ดร.รุ่งอรุณ เกียรติไกร อ.ทพญ.พรสุดา หน่อไชย ผศ.ทพญ.ดร.มยุรีชฎ์ พิพัฒภัสกร รศ.ทพ.ดร.อนุพันธ์ สิทธิโชคชัยวุฒิ ผศ.ทพญ.ดร.จุฑารัตน์ ฉิมเรือง อ.ทพญ.ดร.หทัยรัตน์ เลชนะณะ อ.ทพ.ดร.วรายุทธ โชติประกายเกียรติ อ.ทพ.กิตติพงษ์ เกตุแป้น อ.ทพญ.ดร.ชลธิป ชมพูนุท ณ อยุธยา อ.ทพ.ดร.พีรพงศ์ วามะสิงห์ อ.ทพ.ดร.อริยะ จันทรมณี ทพ.กษิตติ์ รักษาเกียรติ ทพ.ไพศาล รัตน์เรืองวิโรจน์ นายวิวัฒน์ สุขขวัญ
109	2-4 พ.ย. 65	ออนไลน์	ประชุมวิชาการสมาคมพยาภิทยานานาชาติ สาขาประเทศไทย ประจำปี 2565 "The 61 st IAP Thailand Annual Meeting 2022"	อ.ทพญ.ดร.จุฑามาตา อรรถโกมล ผศ.ทพ.ดร.ชายแดน อินดีปะปา อ.ทพญ.ดร.วัลตา สว่างอรุณ อ.ทพญ.ดร.ชญัญญา นุช ธีรวงศ์
110	5 พ.ย. 65	ออนไลน์	ประชุมวิชาการครั้งที่ 2 จัดโดย Asia Association for Disability and Oral Health (AADOH) หัวข้อเรื่อง "Future prospects of Special needs dentistry in Asia"	ผศ.ทพญ.ดร.จุฑารัตน์ ฉิมเรือง
111	7-9 พ.ย. 65	Basic Medical Science Center of Semmelweis University ประเทศ ฮังการี	ประชุมวิชาการ 2022 Semmelweis Symposium	ทพญ.ดร.ธัญพร แสงเงิน
112	7-11 พ.ย. 65	คณะแพทยศาสตร์ โรงพยาบาลจุฬาลงกรณ์ สมาคมทันต สภากาชาดไทย กรุงเทพฯ	ประชุมวิชาการประจำปี 2565 สมาคมโรคจาก การหลับแห่งประเทศไทย	ผศ.ทพญ.ดร.จิตติมา พุ่มกลิ่น อ.ทพ.ธนพร ไสววิทยสกุล ทพญ.กิงกมล ทองทิพย์
113	8-9 พ.ย. 65	โรงแรมเซ็นทารา ริเวอร์ไซด์ จ.เชียงใหม่	ประชุมวิชาการเครือข่ายพัฒนาระบบงานบริหาร และธุรการ โดย ปชมท.	นางสาวธิดารัตน์ สุขตระกูล นายวันเฉลิม อยู่ทิพย์
114	8-9 พ.ย. 65	สุโขทัยเทรเซอร์รี่ สอร์ท แอนด์ สปา จ.สุโขทัย	ประชุมวิชาการนานาชาติ ASAIHL Conference 2022 หัวข้อเรื่อง "Higher Education Reshaping for Resilience in Post COVID 19 Era "	ผศ.ทพญ.ดร.มยุรีชฎ์ พิพัฒภัสกร
115	9-11 พ.ย. 65	โรงแรมเดอะสุโกศล กรุงเทพฯ	ประชุมวิชาการนานาชาติเพื่อการพัฒนาการศึกษา บุคลากรด้านสุขภาพ พ.ศ.2565 หัวข้อเรื่อง "The Global Interprofessional Education Conference: GIFEC 2022" ประเด็นหลัก "How Education Sector Responds to VUCA Health Systems"	ผศ.ทพญ.ดร.จุฑารัตน์ ฉิมเรือง อ.ทพญ.ดร.ทัศนีย์ เข็มวงษ์

ลำดับ	วัน เดือน ปี	สถานที่	หัวข้อการประชุมหรือฝึกอบรม	ผู้เข้าร่วม
116	10 พ.ย. 65	โรงแรมเชียงใหม่ แกรนด์วิว จ.เชียงใหม่	ประชุมประจำปีเครือข่ายมาตรฐานความปลอดภัยห้องปฏิบัติการ ปี 2565 (ครั้งที่ 3) หัวข้อเรื่อง "Laboratory Safety Network Annual Symposium 2022 Safety Culture : Together Towards A Better Tomorrow"	นางสาวกุสุมา แจ่มดี นางสาวนวิรัตน์ คุ้มญาติ
117	10-11 พ.ย. 65	โรงพยาบาลน่าน จ.น่าน	ประชุมวิชาการประจำปี 2565 ครั้งที่ 15 สมาคมความพิการปากแหว่งเพดานโหว่ ไบหน้าและศีรษะแห่งประเทศไทยร่วมกับโรงพยาบาลน่าน	ผศ.ทพญ.รัชวรรณ ตันศลารักษ์
118	10-11 พ.ย. 65	โรงแรมพูลแมน คิง เพาเวอร์ กรุงเทพฯ	ประชุมวิชาการสมาคมทันตกรรมเด็กแห่งประเทศไทยประจำปี 2565	อ.ทพญ.สุปัญญา นัยวิกุล
119	17-18 พ.ย. 65	โรงแรมคาร์ลตัน สุขุมวิท กรุงเทพฯ	ประชุมวิชาการ เรื่อง 2 nd TU Orthognathic Surgery Summit : The Legendary Multicenter forum ของคณะทันตแพทยศาสตร์ มหาวิทยาลัยธรรมศาสตร์	อ.นพ.ทพ.สุรัตน์ แสงจินดา อ.ทพญ.ชญญ์รัช เกียรติตั้ง
120	17-18 พ.ย. 65	โรงแรมยู นิมมาน จ.เชียงใหม่	โครงการประชุมวิชาการในวาระครบรอบ 50 ปี เรื่อง "Learning today, working together for better tomorrow"	ผศ.ทพญ.ดร.จุฑามาศ ดีโพธิ์
121	21-22 พ.ย. 65	โรงแรมเซ็นทารา แกรนด์ แอท เซ็นทรัล เวิลด์ กรุงเทพฯ	ประชุมวิชาการ ประจำปี 2565 ของราชวิทยาลัยทันตแพทย์แห่งประเทศไทย และพิธีมอบเข็มและครุยวิทยฐานะ	อ.ทพญ.ดร.จุฑามาศ อรรถโกมล ทพ.สันติสุข สมบูรณ์ ผศ.ทพญ.ดร.จิตติมา พุ่มกลิ่น ผศ.ทพญ.รัชวรรณ ตันศลารักษ์ อ.ทพญ.ดร.พัชรนันท์ ชัยอมรทรัพย์
122	22-23 พ.ย. 65	อาคารเอกาทศรถ มหาวิทยาลัยนครสวรรค์	อบรมโครงการหลักสูตรการเป็นผู้ประสานงาน (Liaison) มืออาชีพ สำหรับงานอีเวนต์ระดับนานาชาติอย่างป็นทางการเบื้องต้น	นางสาวธิดารัตน์ สุขตระกูล นางสมจิต ดิฉันน้อย นางสาวศุภดา สนวนุ่ม นางสาววิภาพร บัวทอง นางสาวณัฐิยาภรณ์ คำเหลือง นางสาวอุทัยรัตน์ พรหมศรี นางสาวสุภัสสร์ ไชยเดช นายเฉลิมพงษ์ เพิ่มพรปิยะ นายวันเฉลิม อยู่ทิพย์
123	24-25 พ.ย. 65	เพลินจิตเซ็นเตอร์ กรุงเทพฯ	อบรมเชิงวิชาการเกี่ยวกับทันตกรรมจัดฟัน หัวข้อเรื่อง "Invisalign Go training Course"	อ.ทพ.ธนพร ไสววิทยสกุล
124	28-30 พ.ย. 65	ศูนย์นิทรรศการและ การประชุมไบเทค (BITEC) กรุงเทพฯ	ประชุมวิชาการของสมาคมทันตกรรมรากเทียมแห่งประเทศไทย การประชุมวิชาการทันตกรรมรากเทียมนานาชาติ ครั้งที่ 5 (BIS2022) หัวข้อเรื่อง "Changes & Challenges in Implant Dentistry"	อ.ทพ.ดร.ยศณรงค์ ศรีเมธาวงค์ อ.ทพญ.ดร.อวิศดารณ์ เกตุแห่ง ทพญ.ดร.รัตจิต ตันชาเสน
125	29 พ.ย. 65	ออนไลน์	โครงการประชุมสัมมนา หัวข้อเรื่อง "ประกาศคณะกรรมการมาตรฐานการอุดมศึกษาที่เกี่ยวข้องกับมาตรฐานการอุดมศึกษา 6 ฉบับ"	นางสาววรรณุช จันทร์ นางสาวสุกฤตา เส็งเข้ม

- การส่งบุคลากรศึกษาดูงาน เพื่อพัฒนาทักษะความรู้การให้บริการวิชาการ

คณะทันตแพทยศาสตร์ ส่งเสริมและสนับสนุนให้บุคลากรได้ศึกษาดูงานนอกสถานที่ เพื่อที่จะได้ศึกษาระบบการทำงานจากสถานที่จริง เพื่อช่วยเพิ่มพูนความรู้ ทักษะ และประสบการณ์ ให้กับบุคลากร ทั้งยังเป็นการเปิดมุมมองที่จะรับการเรียนรู้ในสิ่งใหม่ ๆ สร้างความพร้อมให้แก่ทั้งตัวบุคลากรเอง และสร้างผลสัมฤทธิ์ให้แก่หน่วยงานและองค์กร

การศึกษาดูงาน เพื่อพัฒนาทักษะความรู้การให้บริการวิชาการ

ลำดับ	วัน เดือน ปี	สถานที่	หัวข้อการศึกษาดูงาน	ผู้เข้าร่วม
1	17-18 ก.พ.65	มหาวิทยาลัยขอนแก่น จ.ขอนแก่น	ศึกษาดูงานศูนย์การดูแลผู้ป่วยปาก แห่งพედานโทวและความพิการแต่ กำเนิดของศีรษะและใบหน้า	ผศ.ทพญ.ดร.จุฑารัตน์ มิ้มเรือง ผศ.ทพญ.รัชวรรณ ตันศลารักษ์
2	31 มี.ค. 65	โรงพยาบาลมหาวิทยาลัย นเรศวร คณะแพทยศาสตร์ มหาวิทยาลัยนเรศวร	ศึกษาดูงานระบบการหมุนเวียนส่งต่อ เครื่องมือระหว่างหน่วยจ่ายกลางและ ห้องผ่าตัด	อ.ทพญ.ชญญรัช เกียรติตั้ง นางสาวชนัญชิตา ชัยนา นายวัชรพงษ์ แสงใส นายณณพล ขอบละคร
3	19 พ.ค. 65	คณะบริหารธุรกิจ เศรษฐศาสตร์และการสื่อสาร มหาวิทยาลัยนเรศวร	ศึกษาดูงานระบบการกรอกภาระงาน ออนไลน์ของบุคลากรสายวิชาการ ของคณะบริหารธุรกิจ เศรษฐศาสตร์ และการสื่อสาร มหาวิทยาลัยนเรศวร	อ.ทพ.พิชิต งามวรรณกุล นางสาวธิดารัตน์ สุขตระกูล นางสาวสุमितตรา ทับทิม นางสาวอ้อมฤทัย คอนสาร นายธีระชัย ตีร์รักษา นางสาวพีชชรัตน์ มีประไพ
4	17-19.ค. 65	บริษัท ที เด็นทัลแลบ จำกัด กรุงเทพฯ และบริษัท พี ซี เด็นทัล แลป จำกัด จ. นนทบุรี	ศึกษาดูงานการปฏิบัติงานสร้าง ชิ้นงานทันตกรรมประดิษฐ์	อ.ทพ.ดร.ยศนรงค์ ศิริเมธาวงค์ อ.ทพ.ดร.พรพจน์ เจียงกองโค อ.ทพญ.ดร.พัชรนันท์ ชัยอมรทรัพย์ ทพ.สันติสุข สมบูรณ์ นายเลิศฤทธิ์ แฉล้มประเสริฐ นางสาวประภาพร ดอนเมือง นางสาวจิรภา ศรชัย

- การสนับสนุนบุคลากรในการเป็นวิทยากรระดับชาติ และนานาชาติ

คณะทันตแพทยศาสตร์ ได้ตั้งเป้าประสงค์ที่จะเป็นองค์กรที่มีความเป็นมิตร เป็นที่ยอมรับในความเป็นเลิศ และความเป็นผู้นำในการพัฒนาสุขภาพช่องปากในสังคมผู้สูงอายุ ในเขตภาคเหนือตอนล่างและระดับชาติจึงสนับสนุนให้บุคลากรเป็นวิทยากรเพื่อเผยแพร่ความรู้ทั้งในระดับประเทศ และระดับนานาชาติ

การเป็นวิทยากรระดับชาติ และนานาชาติ เพื่อเผยแพร่ความรู้ทางวิชาการ

ลำดับ	วัน เดือน ปี	สถานที่	หัวข้อการบรรยาย	ชื่อวิทยากร
1	18-19 ม.ค. 65	กระทรวงสาธารณสุข	วิทยากรการประชุมเชิงปฏิบัติการพัฒนาเครื่องมือสำรวจสภาวะทันตสุขภาพช่องปากแห่งชาติครั้งที่ 9 พ.ศ.2565 - 2566	ผศ.ทพญ.ดร.จุฑารัตน์ ฉิมเรือง
2	23-24 ก.พ. 65	คณะทันตแพทยศาสตร์ มหาวิทยาลัยนเรศวร	วิทยากรโครงการประชุมเชิงวิชาการเพื่อพัฒนาวิชาการทางทันตกรรมประดิษฐ์ หัวข้อเรื่อง “Digital Dentistry : CAD/CAM technology in Prosthodontics”	ผศ.ทพ.ดร.เจษฎา ผลาสุข อ.ทพ.ดร.ยศณรงค์ ศิริเมธานนท์ อ.ทพ.ดร.พรพจน์ เจียงกองโค ผศ.ทพ.ดร.ธนพล ศรสวรรณ อ.ทพญ.ดร.พัชรนันท์ ชัยอมรทรัพย์ อ.ทพญ.ดร.อวิศดาภรณ์ เกตุแห่ง อ.ทพ.ณัฐ ดวงรัตน์ประทีป
3	25 ก.พ. 65	คณะทันตแพทยศาสตร์ มหาวิทยาลัยนเรศวร	วิทยากรโครงการการศึกษาต่อเนื่อง (Continuing Education : CE) เรื่อง “ถ้าเหงือกดี อะไรๆ ก็ดี”	รศ.ทพญ.ดร.อิชยา เขียมวัฒนา ผศ.ทพญ.ดร.สุทธิพลินทร์ สุวรรณกุล ผศ.ทพญ.ดร.สดี ไวโรจนศักดิ์ รศ.ทพ.ดร.อนุพันธ์ สิทธิโชคชัยวุฒิ รศ.ทพญ.ดร.ศิโรรัช วัชรานาถ ผศ.ทพญ.รัชช ชาญสมานี อ.ทพญ.ศศิธารี นาถ้ำทอง
4	26 ก.พ. 65	อบรมออนไลน์	วิทยากรโครงการอบรมการใช้ห้องสมุดและการสืบค้นสารสนเทศ	นางสาวชฎาภรณ์ บุญเนตร์
5	15 มี.ค. 65	วิทยาลัยการสาธารณสุขสิรินธร จ.พิษณุโลก	วิทยากรบรรยายและวิทยากรกลุ่มฝึกปฏิบัติ ในหลักสูตรทันตกรรมเฉพาะทางสาขาทันตสุขภาพช่องปากผู้สูงอายุ สำหรับเจ้าพนักงานทันตสาธารณสุข รุ่นที่ 3	อ.ทพ.ดร.อริยะ จันทรมณี
6	16 มี.ค. 65	วิทยาลัยการสาธารณสุขสิรินธร จ.พิษณุโลก	วิทยากรบรรยายและวิทยากรกลุ่มฝึกปฏิบัติ ในหลักสูตรทันตกรรมเฉพาะทางสาขาทันตสุขภาพช่องปากผู้สูงอายุ สำหรับเจ้าพนักงานทันตสาธารณสุข รุ่นที่ 3	ผศ.ทพญ.ดร.จุฑารัตน์ ฉิมเรือง
7	9-10 พ.ค. 65	โรงแรมฮิลตัน พัทยา จ.ชลบุรี	วิทยากรบรรยายงานประชุมวิชาการ หัวข้อเรื่อง มั่น-เมา-มาก Ultimate Intensive Multi disciplinary “mini on tour Pattaya”	ผศ.ทพ.ดร.ธนพล ศรสวรรณ อ.ทพญ.ดร.อวิศดาภรณ์ เกตุแห่ง
8	10-12 พ.ค.65	โรงแรมท็อปแลนด์ จ.พิษณุโลก	วิทยากรบรรยายหัวข้อเรื่อง “Toxicology multiverse : Anatomy in toxicopathology dimension” ในงาน 44 th Annual conference of the anatomy association of Thailand	ผศ.ทพ.ดร.ชายแดน อินตะปา

ลำดับ	วัน เดือน ปี	สถานที่	หัวข้อการบรรยาย	ชื่อวิทยากร
9	19-20 พ.ค. 65	อบรมออนไลน์	วิทยากรประชุมวิชาการการพัฒนาสุขภาพชุมชน แนวใหม่ ครั้งที่ 2 The 2 nd Modern Community Health Development Conference 2022	ผศ.ทพญ.ดร.จุฑารัตน์ ฉิมเรือง
10	26 พ.ค. 65	คณะทันตแพทยศาสตร์ มหาวิทยาลัยนเรศวร	วิทยากรโครงการอบรมทันตกรรมทางไกล เพื่อการวินิจฉัยและการรักษา	ผศ.ทพญ.อนงค์นาฏ ภักดิ์มิตรงค์ อ.ทพญ.ดร.จุฑามาศ อรรถโกมล ผศ.ทพญ.ดร.จุฑามาศ ดีโพธิ์
11	6 มิ.ย. 65	คณะทันตแพทยศาสตร์ มหาวิทยาลัยนเรศวร	วิทยากรโครงการพัฒนาศักยภาพด้านการ วิจัย Dent Nu Research Day 2022	อ.ทพญ.ดร.ชลลธิป ชมพูนุท ญ อยู่ธยา อ.ทพญ.ดร.อวิศตากรณ์ เกตุแห่ง อ.ทพ.ดร.พงษ์สิทธิ์ ใจคำปิ่น ทพญ.ดร.ธันยพร แสงเงิน ทพ.วุฒพล สาแดง ทพ.กษิตติ์ รักษาเกียรติ
12	17 มิ.ย. 65	คณะทันตแพทยศาสตร์ มหาวิทยาลัยสงขล านครินทร์	วิทยากรบรรยายเรื่อง Failures in fixed prosthodontics และเรื่อง Workshop Repairing restorations	ทพ.สันติสุข สมบูรณ์
13	26 มิ.ย. 65	ภัทธารีรีสอร์ทแอนด์ สปา พิษณุโลก	วิทยากรบรรยายเรื่อง How to Achieving Successful Clinical Outcome (From basic to advance)	อ.ทพ.ดร.ยศณรงค์ ศิริเมธาวงศ์
14	27 มิ.ย.-7 ก.ย. 65	คณะทันตแพทยศาสตร์ มหาวิทยาลัยนเรศวร	โครงการฝึกอบรมระยะสั้นเพื่อพัฒนา ศักยภาพบุคลากรในการดูแลสุขภาพช่อง ปากผู้สูงอายุ สาขาเวชศาสตร์ช่องปาก ประจำปีงบประมาณ 2565	รศ.ทพญ.ลลิตกร พรหมมา ผศ.ทพญ.ดร.สุทธิพลินทร์ สุวรรณกุล รศ.ทพญ.ดร.รัชดาภรณ์ เค้ามงคลกิจ ผศ.ทพญ.ดร.สุภาพร แสงอ่วม ผศ.ทพญ.ดร.จิตติมา พุ่มกลิ่น อ.นพ.ทพ.สุรัตน์ แสงจินดา อ.ทพญ.ดร.ชลลธิป ชมพูนุท ญ อยู่ธยา อ.ทพญ.ดร.ทัศนทวี เข็มวงษ์ ผศ.ทพญ.ดร.จุฑามาศ ดีโพธิ์ ทพ.วุฒพล สาแดง
15	27 มิ.ย.-7 ก.ย. 65	คณะทันตแพทยศาสตร์ มหาวิทยาลัยนเรศวร	โครงการฝึกอบรมระยะสั้นเพื่อพัฒนา ศักยภาพบุคลากรในการดูแลสุขภาพช่อง ปากผู้สูงอายุ สาขาปริทันตวิทยา ประจำปี งบประมาณ 2565	รศ.ทพญ.ดร.อิชยา เขี่ยมวัฒนา รศ.ทพญ.ลลิตกร พรหมมา ผศ.ทพญ.ดร.สุทธิพลินทร์ สุวรรณกุล ผศ.ทพญ.ดร.สดี วิโรจนศักดิ์ รศ.ทพ.ดร.อนุพันธ์ สิทธิโชคชัยวุฒิ ผศ.ทพญ.ดร.สุภาพร แสงอ่วม ผศ.ทพญ.ดร.จิตติมา พุ่มกลิ่น รศ.ทพญ.ดร.ศิโรรัช วัชรานาถ อ.นพ.ทพ.สุรัตน์ แสงจินดา ผศ.ทพญ.ดร.จุฑามาศ ดีโพธิ์ อ.ทพญ.ศศิธารี นาถ้ำทอง

ลำดับ	วัน เดือน ปี	สถานที่	หัวข้อการบรรยาย	ชื่อวิทยากร
16	27 มิ.ย.-7 ก.ย. 65	คณะทันตแพทยศาสตร์ มหาวิทยาลัยนเรศวร	โครงการฝึกอบรมระยะสั้นเพื่อพัฒนา ศักยภาพบุคลากรในการดูแลสุขภาพช่องปากผู้สูงอายุ สาขาทันตกรรมประดิษฐ์ ประจำปีงบประมาณ 2565	รศ.ทพญ.ลลิตกร พรหมมา ผศ.ทพญ.ดร.สุทธิพลินทร์ สุวรรณกุล อ.ทพญ.ดร.นวภรณ์ จิตตภิรมย์ศักดิ์ ผศ.ทพ.ดร.เจษฎา ผลาสุข ผศ.ทพญ.ดร.สุภาพร แสงอ่วม อ.ทพญ.ดร.หทัยรัตน์ เลขะธนะ ผศ.ทพญ.ดร.จิตติมา พุ่มกลิ่น อ.ทพ.ดร.ยศณรงค์ ศิริเมธาวงศ์ อ.ทพ.ดร.พรพจน์ เจียงกองโค ผศ.ทพ.ดร.ธนพล ศรีสุวรรณ อ.ทพญ.ดร.พัชรนันท์ ชัยอมทรัพย์ อ.นพ.ทพ.สุรัตน์ แสงจินดา อ.ทพญ.ดร.อวัศดาภรณ์ เกตุแห่ง ผศ.ทพญ.ดร.จุฑามาศ ดีโพธิ์ ทพ.สันติสุข สมบูรณ์
17	27 มิ.ย.-7 ก.ย. 65	คณะทันตแพทยศาสตร์ มหาวิทยาลัยนเรศวร	โครงการฝึกอบรมระยะสั้นเพื่อพัฒนา ศักยภาพบุคลากรในการดูแลสุขภาพช่องปากผู้สูงอายุ สาขาทันตกรรมผู้สูงอายุ ประจำปีงบประมาณ 2565	รศ.ทพญ.ลลิตกร พรหมมา ผศ.ทพญ.ดร.สุทธิพลินทร์ สุวรรณกุล ผศ.ทพญ.ดร.ประวีณา ไสภาพรอมร ผศ.ทพญ.ดร.ธนิดา โพธิ์ดี อ.ทพญ.พรสุดา หน่อไชย ผศ.ทพญ.ดร.จุฑารัตน์ ฉิมเรือง ผศ.ทพญ.ดร.สุภาพร แสงอ่วม รศ.ทพ.ดร.ภัชรพล สำเนียง ผศ.ทพญ.ดร.จิตติมา พุ่มกลิ่น ผศ.ทพญ.ดร.ทิพย์ฤทัย ประยูรวงษ์ อ.นพ.ทพ.สุรัตน์ แสงจินดา ผศ.ทพญ.ดร.จุฑามาศ ดีโพธิ์ อ.ทพ.ดร.อริยะ จันทรมณี
18	16-17 ส.ค. 65	คณะทันตแพทยศาสตร์ มหาวิทยาลัยนเรศวร	โครงการประชุมเชิงวิชาการทางทันตกรรม บำรุง ครั้งที่ 17 เรื่อง “Trauma ไม่ trauma อีกต่อไป”	รศ.ทพญ.ดร.กรชนก วยัคฆานนท์ ผศ.ทพญ.ดร.จิตติมา พุ่มกลิ่น ผศ.ทพ.ดร.เจษฎา ผลาสุข อ.ทพ.กิตติพงษ์ เกตุแป้น อ.ทพ.ธนพร ไสวิทยาสกุล
19	5-6 ก.ย. 65	โรงแรมดิเอ็มเพรส จ.เชียงใหม่	วิทยากรประชุมวิชาการของภาควิชา ทันตกรรมประดิษฐ์ มช. มอ. มข. เรื่อง The outlook of prosthodontics treatment: From conventional to digital	อ.ทพญ.ดร.อวัศดาภรณ์ เกตุแห่ง
20	6 ก.ย. 65	โรงเรียนพิษณุโลก บริรักษ์ จ.พิษณุโลก	วิทยากรในการจัดการอบรมพร้อมทั้งสาธิต การปฏิบัติการในหัวข้อ "การดูแลสุขภาพอนามัยช่องปากในผู้สูงอายุและมีภาวะ ฟันผุ"	ผศ.ทพญ.ดร.สุภาพร แสงอ่วม รศ.ทพ.ดร.ภัชรพล สำเนียง อ.ทพ.ดร.อริยะ จันทรมณี นางสาวจันจิรา สุชีภักตร์

ลำดับ	วัน เดือน ปี	สถานที่	หัวข้อการบรรยาย	ชื่อวิทยากร
21	7 ต.ค. 65	สถาบันทันตกรรม กรุงเทพฯ	เป็นวิทยากรบรรยายในหมวดวิชา ทันตกรรมหัตถการ หัวข้อเรื่อง "Cariology" ให้กับสถาบันทันตกรรม	รศ.ทพญ.ดร.กรชนก วยัคฆานนท์
22	17-18 ต .ค.65	โรงแรมคาร์ลตัน สุขุมวิท กรุงเทพฯ	วิทยากรการบรรยาย หัวข้อเรื่อง "To Make its simple" in orthognathic surgery ใน งานประชุมวิชาการ 2 nd TU Orthognathic Summit: The Legendary Multicenter forum โดยคณะทันตแพทยศาสตร์ มหาวิทยาลัยธรรมศาสตร์	ผศ.ทพญ.รัชวรรณ ตัณศลารักษ์
23	17-18 ต .ค.65	คณะทันตแพทยศาสตร์ มหาวิทยาลัยธรรมศาสตร์	วิทยากรบรรยาย หัวข้อเรื่อง "To male it simple" in orthognathic surgery ใน งานประชุมวิชาการ เรื่อง 2 nd TU Orthognathic Surgery Summit : The Legendary Multicenter Forum	อ.ทพ.พิชิต งามวรรณกุล
24	29 ต .ค.65	อบรมออนไลน์	วิทยากรบรรยาย หัวข้อเรื่อง "Implant prosthetics : Abutment selection using digital approach"	อ.ทพ.ดร.ยศณรงค์ ศิริเมธาวงศ์
25	2-4 พ .ย.65	มหาวิทยาลัยแม่ฟ้าหลวง จ.เชียงราย	วิทยากรงานประชุมวิชาการและเสนอ ผลงานวิจัย สาขาทันตแพทย์ระดับ นานาชาติ องค์กรผู้บริหารคณะทันต แพทยศาสตร์แห่งประเทศไทย (อ.บ.ท.ท.) ครั้งที่ 19 หัวข้อเรื่อง "MRGPRX2 Signaling on Mast Cell-mediated Neuroimmune Interaction"	อ.ทพญ.ดร.ชลธิศ ชมพูนุท ฌ อยู่ธยา
26	17-18 พ .ย.65	คณะทันตแพทยศาสตร์ มหาวิทยาลัยเชียงใหม่	วิทยากรในงานประชุมวิชาการ หัวข้อเรื่อง "จัดฟันวาไรตี้ 9 (Jud Fun Varieties 9)" โดยสมาคมศิษย์เก่าทันตแพทย์เชียงใหม่	ผศ.ทพญ.รัชวรรณ ตัณศลารักษ์

- การสนับสนุนให้บุคลากรเป็นอาจารย์พิเศษ เพื่อให้ความรู้ทางวิชาการภายนอก และมหาวิทยาลัยต่าง ๆ
คณะทันตแพทยศาสตร์ สนับสนุนให้บุคลากรใช้ความรู้ เพื่อเผยแพร่ให้หน่วยงานภายนอก โดยการรับเชิญ
เป็นอาจารย์พิเศษ

การรับเชิญเป็นอาจารย์พิเศษเพื่อให้ความรู้ทางวิชาการภายนอกคณะ และมหาวิทยาลัยต่าง ๆ

ลำดับ	วัน เดือน ปี	หน่วยงาน	รายละเอียด	ชื่ออาจารย์พิเศษ
1	17-19 ม.ค. 65	คณะทันตแพทยศาสตร์ มหาวิทยาลัยพะเยา	อาจารย์พิเศษช่วยปฏิบัติหน้าที่ควบคุม คลินิกให้กับนิสิตทันตแพทย์ มหาวิทยาลัย พะเยา	อ.ทพญ.ศศิธารี นาถ้ำทอง
2	2 ก.พ. 65	คณะแพทยศาสตร์ มหาวิทยาลัยนเรศวร	อาจารย์พิเศษสอนรายวิชา เวชศาสตร์ ฉุกเฉินและนิติวิทยาศาสตร์ 1 หัวข้อ Maxillofacial Dental Injury	อ.นพ.ทพ.สุรัตน์ แสงจินดา

ลำดับ	วัน เดือน ปี	หน่วยงาน	รายละเอียด	ชื่ออาจารย์พิเศษ
3	7-9 ก.พ. 65	คณะทันตแพทยศาสตร์ มหาวิทยาลัยพะเยา	อาจารย์พิเศษช่วยปฏิบัติหน้าที่ควบคุมคลินิกให้กับนิสิตทันตแพทย์ มหาวิทยาลัยพะเยา	อ.ทพญ.ศศิธารี นาถำทอง
4	23 ก.พ.65	วิทยาลัยทันตแพทยศาสตร์นานาชาติ มหาวิทยาลัยวลัยลักษณ์	อาจารย์พิเศษรายวิชาพื้นฐานทางภาพถ่ายวินิจฉัยของช่องปาก กระดูกขากรรไกรและใบหน้า หัวข้อ Film imaging	รศ.ทพญ.ดร.วีรญา ตันทนาภรณ์กุล
5	22 – 23 ก.พ.65	วิทยาลัยทันตแพทยศาสตร์นานาชาติ มหาวิทยาลัยวลัยลักษณ์	อาจารย์พิเศษรายวิชาพื้นฐานทางภาพถ่ายวินิจฉัยของช่องปาก กระดูกขากรรไกรและใบหน้า หัวข้อ Basic atomic structure, Production of X-ray, Interaction of x-ray with matter, Dosimetry/Biological effects of radiation & Radiation safety and Protection measures	ผศ.ทพญ.ดร.ศิริลาวัฒน์ ไต๊ะนาค
6	24 ก.พ.65	วิทยาลัยทันตแพทยศาสตร์นานาชาติ มหาวิทยาลัยวลัยลักษณ์	อาจารย์พิเศษรายวิชาพื้นฐานทางภาพถ่ายวินิจฉัยของช่องปาก กระดูกขากรรไกรและใบหน้า หัวข้อ Radiographic technique I : Intraoral Radiography (IOPA, Bite wing, Occlusal radiographs)	ผศ.ทพญ.อนงค์นาฏ ภัคดิณรงค์
7	24 ก.พ.65	วิทยาลัยทันตแพทยศาสตร์นานาชาติ มหาวิทยาลัยวลัยลักษณ์	อาจารย์พิเศษรายวิชาพื้นฐานทางภาพถ่ายวินิจฉัยของช่องปาก กระดูกขากรรไกรและใบหน้า หัวข้อ Projection Geometry	ผศ.ทพญ.ดร.จุฑามาศ ดีโพธิ์
8	24 ก.พ.65	วิทยาลัยทันตแพทยศาสตร์นานาชาติ มหาวิทยาลัยวลัยลักษณ์	อาจารย์พิเศษรายวิชาพื้นฐานทางภาพถ่ายวินิจฉัยของช่องปาก กระดูกขากรรไกรและใบหน้า หัวข้อ Intraoral radiographic anatomy	อ.ทพ.ดร.พีรพงศ์ วามะสิงห์
9	24 ก.พ. - 9 มี.ค. 65	สำนักวิชาทันตแพทยศาสตร์ มหาวิทยาลัยเทคโนโลยีสุรนารี	อาจารย์พิเศษสอนรายวิชาโรคฟันผุ 1: พยาธิสภาพ	รศ.ทพญ.ดร.กรชนก วยค์ฆานนท์
10	8 มี.ค.65	คณะวิทยาศาสตร์การแพทย์ มหาวิทยาลัยนเรศวร	อาจารย์พิเศษสอนรายวิชาประสาทกายวิภาคศาสตร์	ผศ.ทพญ.ดร.สุวิมล เจตนาเขียวชาญกิจ อ.ทพ.ดร.วราวุธ โชติประกายเกียรติ
11	23 มี.ค. 65	คณะทันตแพทยศาสตร์ มหาวิทยาลัยสงขลานครินทร์	อาจารย์พิเศษบรรยายหัวข้อ Dentin hypersensitivity III: Management of dentin hypersensitivity	อ.ทพ.ศิริส สังขปรีชา
12	10,17,24,31 พ.ค., 7,14,21,28 มิ.ย., 5,12,19 ก.ค. 65	คณะทันตแพทยศาสตร์ จุฬาลงกรณ์มหาวิทยาลัย	อาจารย์พิเศษบรรยายรายวิชา CLIN ENDO III	รศ.ทพญ.คุณหญิงเมตตจิตต์ นวจินดา
13	26 - 30 มิ.ย. 65	คณะทันตแพทยศาสตร์ มหาวิทยาลัยพะเยา	อาจารย์พิเศษช่วยปฏิบัติหน้าที่ควบคุมคลินิกให้กับนิสิตทันตแพทย์	อ.ทพญ.ศศิธารี นาถำทอง

ลำดับ	วัน เดือน ปี	หน่วยงาน	รายละเอียด	ชื่ออาจารย์พิเศษ
14	29 มิ.ย. 65	คณะทันตแพทยศาสตร์ มหาวิทยาลัยสงขลานครินทร์	เป็นอาจารย์พิเศษสอนนักศึกษาหลักสูตรประกาศนียบัตรบัณฑิตทางวิทยาศาสตร์การแพทย์คลินิก สาขาวิชาทันตแพทยศาสตร์ (วิชาเอกทันตกรรมบูรณะ)	รศ.ทพญ.ดร.กรชนก วยัคฆานนท์
15	19 ก.ค. 65	คณะทันตแพทยศาสตร์ มหาวิทยาลัยเชียงใหม่	อาจารย์พิเศษบรรยายหัวข้อ “กายวิภาคศาสตร์ คลองรากฟันและการเปิดทางเข้าสู่คลองรากฟัน”	รศ.ทพญ.ดร.พีรยา ภูอภิชาติดำรง
16	24 - 25 ส.ค. 65	คณะทันตแพทยศาสตร์ มหาวิทยาลัยสงขลานครินทร์	เป็นอาจารย์พิเศษสอนนักศึกษาหลักสูตรประกาศนียบัตรบัณฑิตทางวิทยาศาสตร์การแพทย์คลินิก สาขาวิชาทันตแพทยศาสตร์ (วิชาเอกทันตกรรมบูรณะ)	รศ.ทพญ.ดร.กรชนก วยัคฆานนท์
17	29 ส.ค. - 1 ก.ย. 65	คณะทันตแพทยศาสตร์ มหาวิทยาลัยพะเยา	เป็นอาจารย์พิเศษช่วยปฏิบัติหน้าที่ควบคุมคลินิกให้กับนิสิตทันตแพทย์	อ.ทพญ.ศศิธารี นาถ้ำทอง
18	13-14 ก.ย. 65	คณะสหเวชศาสตร์ มหาวิทยาลัยนเรศวร	เป็นอาจารย์พิเศษบรรยายและปฏิบัติรายวิชาการจัดทำถ่ายภาพรังสี หัวข้อ “เทคนิคและการจัดทำถ่ายภาพเอกซเรย์ฟัน”	ผศ.ทพญ.อนงค์นาฏ ภัคศิณรงค์
19	4 ต.ค. 65	สำนักวิชาทันตแพทยศาสตร์ มหาวิทยาลัยเทคโนโลยีสุรนารี	เป็นอาจารย์พิเศษสอนรายวิชา โรคเนื้อเยื่อแข็งในช่องปาก 2 : ศัลยศาสตร์ช่องปาก หัวข้อ Infection Control	อ.ทพญ.ดร.รัตจิต ตัณฑเสนา
20	5 ต.ค. 65	สำนักวิชาทันตแพทยศาสตร์ มหาวิทยาลัยเทคโนโลยีสุรนารี	เป็นอาจารย์พิเศษสอนรายวิชา โรคเนื้อเยื่อแข็งในช่องปาก 2 : ศัลยศาสตร์ช่องปาก หัวข้อ Wound healing	อ.ทพญ.ชญญ์รัช เกียรติตั้ง
21	7 ต.ค. 65	คณะวิทยาศาสตร์การแพทย์ มหาวิทยาลัยนเรศวร	เป็นอาจารย์พิเศษสอนรายวิชา มหกายวิภาคศาสตร์ 2 หัวข้อ Clinical correlations	อ.ทพญ.ชญญ์รัช เกียรติตั้ง อ.ทพญ.ธัญญพัทธ์ อิงบุญมีสกุล อ.ทพ.ธีรวัฒน์ สุขไม่ตา
22	14 ต.ค. 65	สำนักวิชาทันตแพทยศาสตร์ มหาวิทยาลัยเทคโนโลยีสุรนารี	เป็นอาจารย์พิเศษสอนรายวิชา โรคเนื้อเยื่อแข็งในช่องปาก 2 : ศัลยศาสตร์ช่องปาก หัวข้อ Analgesic drugs	อ.ทพญ.ดร.รัตจิต ตัณฑเสนา
23	17-20 ต.ค. 65	คณะทันตแพทยศาสตร์ มหาวิทยาลัยพะเยา	เป็นอาจารย์พิเศษช่วยปฏิบัติหน้าที่ควบคุมคลินิกให้กับนิสิตทันตแพทย์	อ.ทพญ.ศศิธารี นาถ้ำทอง
24	17-20 ต.ค. 65	รูปแบบออนไลน์	เป็นอาจารย์พิเศษสอนรายวิชา การรักษาพยาธิสภาพในช่องปาก กระดูกขากรรไกร และใบหน้า หัวข้อ Infection of the craniofacial complex	อ.ทพญ.ชญญ์รัช เกียรติตั้ง
25	21 ต.ค. 65	คณะทันตแพทยศาสตร์ มหาวิทยาลัยพะเยา	เป็นอาจารย์พิเศษสอนรายวิชา จรรยาบรรณและนิติทันตวิทยา ศาสตร์รหัสวิชา 421553	ผศ.ทพ.ดร.ชายแดน อินตะปา
26	26 ต.ค. 65	คณะแพทยศาสตร์ มหาวิทยาลัยนเรศวร	เป็นอาจารย์พิเศษสอนรายวิชา ทฤษฎีทางกุมารเวชศาสตร์ 1 หัวข้อ Dental Problem in children	อ.ทพ.พิชิต งามวรรณกุล

ลำดับ	วัน เดือน ปี	หน่วยงาน	รายละเอียด	ชื่ออาจารย์พิเศษ
27	18 พ.ย. 65	มหาวิทยาลัยรังสิต	เป็นอาจารย์พิเศษสอนรายวิชาทันตกรรม บดเคี้ยว 1 หลักสูตรทันตแพทยศาสตร์ บัณฑิต ในภาคเรียนที่ 1 ปีการศึกษา 2565	อ.ทพ.ธนพร ไสวทยสกุล
28	25 พ.ย. 65	คณะทันตแพทยศาสตร์ มหาวิทยาลัยพะเยา	เป็นอาจารย์พิเศษสอนแบบออนไลน์ รายวิชา การรักษาพยาธิสภาพในช่องปาก กระดูกขากรรไกร และใบหน้า หัวข้อ Dental management of patients receiving Bisphosphonate drug	อ.ทพญ.ธัญญพัทธ์ อิงบุญมีสกุล
29	14 ธ.ค. 65	คณะแพทยศาสตร์ มหาวิทยาลัยนเรศวร	เป็นอาจารย์พิเศษสอนรายวิชาทฤษฎีทาง กุมารเวชศาสตร์ 1 หัวข้อ Dental Problem in children	อ.ทพ.พิชิต งามวรรณกุล

- การสนับสนุนให้บุคลากรเป็นคณะกรรมการต่าง ๆ

คณะทันตแพทยศาสตร์ สนับสนุนส่งเสริมให้บุคลากรได้ใช้ความสามารถในการเป็นคณะกรรมการในการสอบ
วิทยานิพนธ์ กรรมการประเมินผลคุณภาพภายใน กรรมการประเมินสถาบัน และกรรมการพิจารณาตำแหน่งทางวิชาการ

**การเป็นกรรมการสอบวิทยานิพนธ์ กรรมการประเมินผลคุณภาพภายใน กรรมการประเมินสถาบัน
และกรรมการพิจารณาตำแหน่งทางวิชาการของมหาวิทยาลัยต่าง ๆ**

ลำดับ	วัน เดือน ปี	หน่วยงาน	รายละเอียด	ชื่อกรรมการ
1	ต.ค. 64 - มี.ค. 65	คณะทันตแพทยศาสตร์ มหาวิทยาลัยมหิดล	คณะอนุกรรมการประเมินหลักสูตรทันต แพทยศาสตร์บัณฑิต (หลักนานาชาติ)	อ.ทพ.พิชิต งามวรรณกุล
2	ต.ค. 64 - มี.ค. 65	คณะทันตแพทยศาสตร์ มหาวิทยาลัยซีอานเจียวทง ประเทศจีน	คณะอนุกรรมการประเมินหลักสูตร ทันตแพทยศาสตร์บัณฑิต	อ.ทพ.พิชิต งามวรรณกุล
3	ต.ค. 64 - มี.ค. 65	คณะสาธารณสุขศาสตร์ มหาวิทยาลัยนเรศวร	กรรมการสอบโครงร่างวิทยานิพนธ์หรือ วิทยานิพนธ์	ผศ.ดร.จันทร์ทิภา จบศรี
4	ต.ค. 64 - มี.ค. 65	มหาวิทยาลัยเชียงใหม่	ประธานสอบวิทยานิพนธ์ นิสิตระดับ ปริญญาโท	รศ.ทพ.ดร.ภัชรพล สำเนียง
5	ต.ค. 64 - มี.ค. 65	มหาวิทยาลัยมหิดล	ประธานสอบวิทยานิพนธ์ นิสิตระดับ ปริญญาโท	รศ.ทพ.ดร.ภัชรพล สำเนียง
6	10 ม.ค. 65	คณะทันตแพทยศาสตร์ จุฬาลงกรณ์มหาวิทยาลัย	กรรมการสอบวิทยานิพนธ์	รศ.ทพญ.ดร.พีรยา ภูอภิชาติดำรง
7	25 ม.ค. 65	วิทยาลัยทันตแพทยศาสตร์ มหาวิทยาลัยรังสิต	คณะอนุกรรมการประเมินหลักสูตร ทันตแพทยศาสตร์บัณฑิต	อ.ทพ.พิชิต งามวรรณกุล
8	27-28 ม.ค. 65	คณะทันตแพทยศาสตร์ มหาวิทยาลัยเชียงใหม่	ประเมินหลักสูตรทันตแพทยศาสตร์ บัณฑิต (หลักสูตรฉบับปรับปรุง พ.ศ. 2565)	อ.ทพ.พิชิต งามวรรณกุล
9	28 ม.ค. 65	มหาวิทยาลัยธรรมศาสตร์	ประธานกรรมการสอบโครงร่าง วิทยานิพนธ์รูปแบบออนไลน์	ผศ.ทพญ.ดร.จุฑารัตน์ ฉิมเรือง

ลำดับ	วัน เดือน ปี	หน่วยงาน	รายละเอียด	ชื่อกรรมการ
10	2 มี.ค. 65	คณะทันตแพทยศาสตร์ มหาวิทยาลัยขอนแก่น	ประธานสอบโครงร่างงานวิจัยทันตแพทย์ ประจำบ้านสาขาทันตกรรมจัดฟัน	ผศ.ทพญ.รัชวรรณ ตันศลารักษ์
11	30 มี.ค. 65	คณะทันตแพทยศาสตร์ มหาวิทยาลัยนเรศวร	คณะกรรมการสอบโครงร่างวิทยานิพนธ์ สาขาวิชาทันตกรรมประดิษฐ์	รศ.ทพญ.ดร.กรชนก วยัคฆานนท์ ผศ.ทพ.ดร.เจษฎา ผลาสุข
12	31 มี.ค. 65	คณะทันตแพทยศาสตร์ มหาวิทยาลัยนเรศวร	คณะกรรมการสอบโครงร่างวิทยานิพนธ์ สาขาวิชาทันตกรรมสำหรับเด็ก	ผศ.ทพญ.ดร.ฤดี สกฤตรัชตะ ผศ.ทพญ.ดร.ศิริลาวัลย์ ไต้ะนาค ผศ.ทพญ.ดร.จุฑามาศ ดีโพธิ์
13	18 เม.ย. 65	คณะทันตแพทยศาสตร์ มหาวิทยาลัยสงขลานครินทร์	กรรมการสอบป้องกันวิทยานิพนธ์	รศ.ทพญ.ดร.กรชนก วยัคฆานนท์
14	20 เม.ย. 65	คณะวิศวกรรมศาสตร์ มหาวิทยาลัยนเรศวร	ผู้ทรงคุณวุฒิที่มีความรู้ความสามารถ และความเชี่ยวชาญ เป็นกรรมการสอบ โครงร่างโครงการงานทางวิศวกรรมเครื่องกล รายวิชา 302399 การเตรียมโครงการ วิศวกรรมเครื่องกล หัวข้อ “ระบบทำความเย็นน้ำเกลือสำหรับชุดไมโครมอเตอรีในงานศัลยกรรมช่องปาก”	อ.ทพ.พิชิต งามวรรณกุล
15	9 พ.ค. 65	คณะทันตแพทยศาสตร์ มหาวิทยาลัยนเรศวร	คณะกรรมการสอบวิทยานิพนธ์ สาขาวิชาปริทันตวิทยา	รศ.ทพญ.ดร.อิชยา เยี่ยมวัฒนา ผศ.ทพ.ดร.เจษฎา ผลาสุข รศ.ทพญ.ดร.ศิโรรัช วัชรานาถ
16	11 พ.ค. 65	คณะทันตแพทยศาสตร์ มหาวิทยาลัยนเรศวร	คณะกรรมการสอบโครงร่างวิทยานิพนธ์ สาขาวิชาทันตกรรมสำหรับเด็ก	รศ.ทพญ.ดร.รุ่งอรุณ เกรียงไกร ผศ.ทพญ.ดร.ฤดี สกฤตรัชตะ ผศ.ทพญ.ดร.ศิริลาวัลย์ ไต้ะนาค
17	12 พ.ค. 65	คณะทันตแพทยศาสตร์ มหาวิทยาลัยนเรศวร	คณะกรรมการสอบวิทยานิพนธ์ สาขาวิชาทันตกรรมหัตถการ	ผศ.ทพญ.ดร.มยุรชัญญ์ พิพัฒภาสกร รศ.ทพญ.ดร.กรชนก วยัคฆานนท์ ผศ.ทพ.ดร.ธนพล ศรสวรรณ
18	23 พ.ค. 65	สถาบันทันตกรรม กรรมการแพทย์	กรรมการสอบโครงร่างวิจัยทันตแพทย์ ประจำบ้าน สาขาทันตกรรมทั่วไป	รศ.ทพญ.ดร.กรชนก วยัคฆานนท์
19	6 มิ.ย. 65	คณะทันตแพทยศาสตร์ มหาวิทยาลัยนเรศวร	คณะกรรมการสอบวิทยานิพนธ์ สาขาวิชาวิทยาเอ็นโดดอนต์	รศ.ทพญ.ดร.พีรยา ภูอภิชาติดำรง อ.ทพญ.ดร.นวภรณ์ จิตตภิมย์ศักดิ์ ผศ.ทพญ.ดร.เกษสิริ วิศิษฐ์พรหม
20	28 ก.ย. 65	คณะทันตแพทยศาสตร์ มหาวิทยาลัยนเรศวร	คณะกรรมการสอบวิทยานิพนธ์ สาขาวิชาวิทยาเอ็นโดดอนต์	รศ.ทพญ.ดร.พีรยา ภูอภิชาติดำรง รศ.ทพญ.ดร.วีรญา ตันทนาภรณ์กุล ผศ.ทพญ.ดร.เกษสิริ วิศิษฐ์พรหม รศ.ทพญ.ดร.กรชนก วยัคฆานนท์

- การสนับสนุนให้บุคลากรพิจารณาบทความทางวิชาการ
คณะทันตแพทยศาสตร์ ส่งเสริมและสนับสนุนให้บุคลากรเป็นผู้พิจารณาบทความวารสาร และบทความ
ต่าง ๆ เกี่ยวกับความรู้ทางทันตกรรม เพื่อให้เกิดความถูกต้องตามหลักวิชาการ

การพิจารณาบทความทางวิชาการ

ลำดับ	ชื่อวารสาร	ผู้พิจารณาบทความ
1	กองบรรณาธิการวารสารทันตแพทยศาสตร์	รศ.ทพญ.ดร.อิชยา เยี่ยมวัฒนา
2	พิจารณาบทความทางวิชาการระดับนานาชาติ 2 ผลงาน เพื่อขอกำหนดตำแหน่ง ผู้ช่วยศาสตราจารย์	รศ.ทพญ.ดร.อิชยา เยี่ยมวัฒนา
3	พิจารณาบทความทางวิชาการระดับชาติ 1 ผลงาน เพื่อขอกำหนดตำแหน่ง ผศ.	รศ.ทพญ.ดร.อิชยา เยี่ยมวัฒนา
4	พิจารณาบทความทางวิชาการของวารสารเชียงใหม่ทันตแพทยสาร Chiang Mai Dental Journal	รศ.ทพญ.ดร.พีรยา ภูอภิชาติดำรง
5	พิจารณาบทความทางวิชาการของวิทยาลัยทันตแพทยศาสตร์ มหาวิทยาลัย ศรีนครินทรวิโรฒ	รศ.ทพญ.ดร.รุ่งอรุณ เกรียงไกร
6	พิจารณาบทความทางวิชาการของวิทยาลัยทันตแพทยศาสตร์ มหาวิทยาลัยขอนแก่น	รศ.ทพญ.ลลิตกร พรหมมา
7	พิจารณาบทความทางวิชาการของวิทยาลัยทันตแพทยศาสตร์ มหาวิทยาลัยขอนแก่น	ผศ.ทพญ.ดร.ฤดี สกุรักษ์ตะ
8	พิจารณาบทความทางวิชาการวารสารทันตแพทยสมาคม (JDAT)	ผศ.ทพญ.ดร.สุทธิพลินทร์ สุวรรณกุล
9	พิจารณาบทความทางวิชาการของวารสาร Journal of Thai Association of Radiation Oncology	ผศ.ทพญ.ดร.สดใส วิโรจนศักดิ์
10	พิจารณาบทความทางวิชาการของวารสารระดับชาติ	ผศ.ทพญ.ดร.เกษสิริ วิศิษฐ์พรหม
11	พิจารณาบทความทางวิชาการของเว็บไซต์ฐานข้อมูลงานวิจัย publons	รศ.ทพ.ดร.ทศพล ปิยะปัทมินทร์
12	พิจารณาบทความทางวิชาการของวารสาร European Journal of Dentistry	รศ.ทพ.ดร.ทศพล ปิยะปัทมินทร์
13	พิจารณาบทความทางวิชาการของวารสาร Mahidol R2R e-Journal	รศ.ทพ.ดร.ทศพล ปิยะปัทมินทร์
14	ผู้ทรงคุณวุฒิพิจารณาบทความทางวิชาการ เพื่อขอกำหนดตำแหน่งผู้ช่วย ศาสตราจารย์	รศ.ทพ.ดร.ทศพล ปิยะปัทมินทร์
15	กองบรรณาธิการวารสาร Frontiers Oral Health	รศ.ทพญ.ดร.รัชดาภรณ์ เค้ามงคลกิจ
16	กองบรรณาธิการวารสาร Thai Bulletin of Pharmaceutical Sciences	รศ.ทพญ.ดร.รัชดาภรณ์ เค้ามงคลกิจ
17	กองบรรณาธิการวิทยาลัยทันตแพทยศาสตร์ มหาวิทยาลัยขอนแก่น	รศ.ทพญ.ดร.รัชดาภรณ์ เค้ามงคลกิจ
18	พิจารณาบทความทางวิชาการของวิทยาลัยทันตแพทยศาสตร์ มหาวิทยาลัยขอนแก่น	รศ.ทพญ.ดร.รัชดาภรณ์ เค้ามงคลกิจ
19	พิจารณาบทความทางวิชาการงานประชุมวิชาการ The 7 th RSU International Research Conference 2022	รศ.ทพญ.ดร.รัชดาภรณ์ เค้ามงคลกิจ
20	พิจารณาบทความทางวิชาการของวารสารวิทยาลัยทันตแพทยศาสตร์	ผศ.ทพญ.ดร.ประวีณา โสภภาพอมร
21	review editor ของวารสาร Frontiers in Oral Health	รศ.ทพญ.ดร.วีรญา ตันทนาภรณ์กุล
22	พิจารณาบทความทางวิชาการของวารสาร Journal of Pharmaceutical Research International 2 เรื่อง	รศ.ทพญ.ดร.วีรญา ตันทนาภรณ์กุล

ลำดับ	ชื่อวารสาร	ผู้พิจารณาบทความ
23	พิจารณาบทความทางวิชาการของวารสารทันตแพทยศาสตร์ มหาวิทยาลัยขอนแก่น	รศ.ทพญ.ดร.วีรญา ตันทนาภรณ์กุล
24	พิจารณาบทความทางวิชาการของวารสาร Frontiers in Public Health	รศ.ทพญ.ดร.วีรญา ตันทนาภรณ์กุล
25	พิจารณาบทความทางวิชาการของวารสาร Journal of Advances in Medicine and Medical Research.	รศ.ทพญ.ดร.วีรญา ตันทนาภรณ์กุล
26	พิจารณาบทความทางวิชาการ (การประชุมวิชาการระดับชาติและนานาชาติ ครั้งที่ 5 พ.ศ. 2565 มหาวิทยาลัยราชภัฏบุรีรัมย์) 3 เรื่อง	ผศ.ทพญ.ดร.มยุรชัญญ์ พิพัฒภาสกร
27	กองบรรณาธิการวารสาร The Journal of Asian Plus for Routine to Research	ผศ.ทพญ.ดร.มยุรชัญญ์ พิพัฒภาสกร
28	กองบรรณาธิการวารสาร The Journal of Asian Plus for Student Research and Innovation	ผศ.ทพญ.ดร.มยุรชัญญ์ พิพัฒภาสกร
29	พิจารณาบทความทางวิชาการวารสารพุดตาทวีทยาและเวชศาสตร์ผู้สูงอายุ Journal of Gerontology and Geriatric Medicine	ผศ.ทพญ.ดร.จุฑารัตน์ ฉิมเรือง
30	พิจารณาบทความทางวิชาการของเชียงใหม่ทันตแพทยสาร Chiang Mai Dental Journal	ผศ.ทพ.ดร.เจษฎา ผลาสุข
31	กองบรรณาธิการและผู้ทรงคุณวุฒิตรวจบทความวิชาการวารสารป้องกันควบคุมโรค (สคร.2) พิษณุโลก	ผศ.ทพญ.ดร.สุภาพร แสงอ่วม
32	กองบรรณาธิการวารสารสำนักงานสาธารณสุขจังหวัดพิษณุโลก	ผศ.ทพญ.ดร.สุภาพร แสงอ่วม
33	ผู้ทรงคุณวุฒิพิจารณาบทความทางวิชาการของวารสารป้องกันควบคุมโรค (สคร.2) พิษณุโลก	ผศ.ทพญ.ดร.สุภาพร แสงอ่วม
34	ผู้ทรงคุณวุฒิตรวจบทความวิชาการวารสารสำนักงานสาธารณสุขจังหวัดพิษณุโลก	ผศ.ทพญ.ดร.สุภาพร แสงอ่วม
35	บรรณาธิการวารสาร Makara Journal of Health Research, Indonesia	รศ.ทพ.ดร.ภัชรพล สำเนียง
36	บรรณาธิการวารสารการพยาบาล สุขภาพ และสาธารณสุข	รศ.ทพ.ดร.ภัชรพล สำเนียง
37	พิจารณาบทความทางวิชาการของวารสาร Journal of Pharmaceutical Research International	รศ.ทพ.ดร.ภัชรพล สำเนียง
38	พิจารณาบทความทางวิชาการของวารสาร Journal of International	รศ.ทพ.ดร.ภัชรพล สำเนียง
39	พิจารณาบทความทางวิชาการของวารสารทันตแพทยศาสตร์ มหาวิทยาลัยขอนแก่น	รศ.ทพ.ดร.ภัชรพล สำเนียง
40	พิจารณาบทความทางวิชาการ ในการประชุมวิชาการระดับชาติ พะเยาวิจัย ครั้งที่ 11 มหาวิทยาลัยพะเยา 5 เรื่อง	รศ.ทพ.ดร.ภัชรพล สำเนียง
41	พิจารณาบทความทางวิชาการของวารสาร BMC oral health	รศ.ทพ.ดร.ภัชรพล สำเนียง
42	พิจารณาบทความทางวิชาการของวารสาร Journal of International Society of Preventive and Community Dentistry	รศ.ทพ.ดร.ภัชรพล สำเนียง
43	พิจารณาบทความทางวิชาการของของทันตแพทยสมาคม	รศ.ทพ.ดร.ภัชรพล สำเนียง
44	พิจารณาบทความทางวิชาการของเชียงใหม่ทันตแพทยสาร Chiang Mai Dental Journal	ผศ.ทพ.ดร.ชายแดน อินต๊ะปา
45	พิจารณาบทความทางวิชาการของวารสารทันตแพทยศาสตร์ มหาวิทยาลัยขอนแก่น	อ.ทพ.ดร.พรพจน์ เจียงกองโค
46	พิจารณาบทความทางวิชาการของวารสารเชียงใหม่ทันตแพทยสาร Chiang Mai Dental Journal 3 เรื่อง	อ.ทพ.ดร.พรพจน์ เจียงกองโค
47	กองบรรณาธิการวารสารทันตแพทยศาสตร์ มหาวิทยาลัยศรีนครินทรวิโรฒ	ผศ.ทพ.ดร.ธนพล ศรีสุวรรณ

ลำดับ	ชื่อวารสาร	ผู้พิจารณาบทความ
48	พิจารณาบทความทางวิชาการของวารสารเชียงใหม่ทันตแพทยสาร Chiang Mai Dental Journal	ผศ.ทพ.ดร.ธนพล ศรีสุวรรณ
49	พิจารณาบทความทางวิชาการ	อ.ทพญ.ดร.วัลตา สว่างอรุณ
50	พิจารณาบทความวิจัยของเชียงใหม่ทันตแพทยสาร Chiang Mai Dental Journal	ผศ.ทพญ.รัชวรรณ ตันศลารักษ์
51	พิจารณาบทความทางวิชาการของเชียงใหม่ทันตแพทยสาร Chiang Mai Dental Journal	อ.ทพญ.ดร.อวิศดารณ์ เกตุแห่ง
52	พิจารณาบทความทางวิชาการของวารสาร Journal of Prosthodontic research	อ.ทพญ.ดร.อวิศดารณ์ เกตุแห่ง
53	พิจารณาบทความทางวิชาการของวารสาร MDPI Life journal	อ.ทพญ.ดร.ชลธิป ชมพูนุช ณ อยุธยา
54	พิจารณาบทความทางวิชาการของวารสารระดับนานาชาติ	อ.ทพญ.ดร.ชลธิป ชมพูนุช ณ อยุธยา

- การสนับสนุนส่งเสริมให้บุคลากรเป็นคณะกรรมการหรืออนุกรรมการบริการวิชาการ

คณะทันตแพทยศาสตร์ สนับสนุนและส่งเสริมให้บุคลากรเป็นคณะกรรมการ คณะอนุกรรมการ คณะทำงาน ในกรรมการต่าง ๆ ที่เกี่ยวข้องทางทันตกรรม เพื่อพัฒนาความรู้และเป็นการสร้างเครือข่ายทางทันตกรรม

การเข้าร่วมประชุมในฐานะคณะกรรมการหรืออนุกรรมการที่เกี่ยวข้องกับบริการวิชาการ

ลำดับ	วัน เดือน ปี	สถานที่	หัวข้อประชุม	ชื่อกรรมการ
1	4 ม.ค. 65	ประชุมออนไลน์	ประชุมคณะกรรมการการศึกษาทันตแพทยศาสตร์ วาระที่ 9 ครั้งที่ 1/2565	อ.ทพ.พิชิต งามวรรณกุล
2	14 ม.ค. 65	เดอะ ริเวอร์รี บาย กะตะธานี จ.เชียงราย	ประชุมคณะกรรมการฝึกอบรมเพื่อวุฒิบัตรสาขาทันตกรรมจัดฟัน ครั้งที่ 1/2565	ผศ.ทพญ.รัชวรรณ ตันศลารักษ์
3	17 ม.ค. 65	ประชุมออนไลน์	ประชุมคณะอนุกรรมการประเมินหลักสูตรทันตแพทยศาสตรบัณฑิต (หลักสูตรปรับปรุง พ.ศ. 2565) ของคณะทันตแพทยศาสตร์ มหาวิทยาลัยเชียงใหม่ ครั้งที่ 1/2565	อ.ทพ.พิชิต งามวรรณกุล
4	20 ม.ค. 65	ประชุมออนไลน์	ประชุมคณะอนุกรรมการประเมินหลักสูตรทันตแพทยศาสตรบัณฑิตของวิทยาลัยทันตแพทยศาสตร์ มหาวิทยาลัยรังสิต ครั้งที่ 1/2565	อ.ทพ.พิชิต งามวรรณกุล
5	4 ก.พ. 65	ประชุมออนไลน์	ประชุมคณะกรรมการการศึกษาทันตแพทยศาสตร์ วาระที่ 9 ครั้งที่ 2/2565	อ.ทพ.พิชิต งามวรรณกุล
6	4 ก.พ. 65	ประชุมออนไลน์	ประชุมคณะอนุกรรมการประเมินหลักสูตรทันตแพทยศาสตรบัณฑิต (หลักสูตรนานาชาติ) หลักสูตรปรับปรุง พ.ศ.2565 ของคณะทันตแพทยศาสตร์ มหาวิทยาลัยมหิดล ครั้งที่ 1/2565	อ.ทพ.พิชิต งามวรรณกุล
7	24-25 ก.พ.65	คณะทันตแพทยศาสตร์ มหาวิทยาลัยมหิดล	ประชุมประเมินหลักสูตรทันตแพทยศาสตรบัณฑิต (หลักสูตรนานาชาติ) หลักสูตรปรับปรุง พ.ศ.2565 ของคณะทันตแพทยศาสตร์ มหาวิทยาลัยมหิดล	อ.ทพ.พิชิต งามวรรณกุล
8	14-15 มี.ค. 65	คณะทันตแพทยศาสตร์ จุฬาลงกรณ์มหาวิทยาลัย	เข้าร่วมดำเนินการพัฒนาข้อสอบ เพื่อประเมินความรู้ภาควิทยาศาสตร์การแพทย์และทันตแพทย์ พื้นฐานประจำปีการศึกษา 2564 ครั้งที่ 1/2564	รศ.ทพญ.ดร.รุ่งอรุณ เกรียงไกร อ.ทพ.ดร.วราวุธ โชติประกายเกียรติ

ลำดับ	วัน เดือน ปี	สถานที่	หัวข้อประชุม	ชื่อกรรมการ
9	23-25 มี.ค. 65	โรงแรมอมารี ดอนเมือง แอร์พอร์ต กรุงเทพฯ	เข้าร่วมดำเนินการพัฒนาข้อสอบเพื่อประเมินความรู้ภาควิทยาคลินิกทันตกรรม สำหรับข้อสอบ Modified MEQ ครั้งที่ 1/2565	ผศ.ทพญ.ดร.สดใส วิโรจนศักดิ์
10	20-25 มี.ค. 65	อ.แม่ลำน้อย จ.แม่ฮ่องสอน	ปฏิบัติงานหน่วยทันตกรรมเคลื่อนที่เพื่อประชาชน ต่อยโอกาสในเขตท้องถิ่นทุรกันดาร (ปีที่ 17) ปีงบประมาณ 2565 ของมูลนิธิแพทย์อาสาสมเด็จพระศรีนครินทราบรมราชชนนี	อ.ทพญ.ชญญ์รัช เกียรติตั้ง
11	6 เม.ย. 65	กระทรวงสาธารณสุข จ.นนทบุรี	ประชุมคณะอนุกรรมการจรรยาบรรณ คณะที่ 5 ครั้งที่ 2/2565	ผศ.ทพญ.ดร.ธนิดา โพธิ์ดี
12	4-5 เม.ย. 65	คณะทันตแพทยศาสตร์ จุฬาลงกรณ์มหาวิทยาลัย	เข้าร่วมดำเนินการพัฒนาข้อสอบเพื่อประเมินความรู้ภาควิทยาศาสตร์การแพทย์และทันตแพทย์พื้นฐาน ประจำปีการศึกษา 2565 ครั้งที่ 2/2565	อ.ทพ.ดร.วรายุทธ โชติประกายเกียรติ
13	12 เม.ย. 65	คณะทันตแพทยศาสตร์ จุฬาลงกรณ์มหาวิทยาลัย	เข้าร่วมดำเนินการพัฒนาข้อสอบภาควิทยาศาสตร์การแพทย์และทันตแพทย์พื้นฐาน ครั้งที่ 3/2565	ผศ.ทพญ.ดร.สุวิมล เจตนาเชี่ยวชาญกิจ อ.ทพ.ดร.วรายุทธ โชติประกายเกียรติ
14	13-14 มิ.ย. 65	คณะทันตแพทยศาสตร์ มหาวิทยาลัยมหิดล	เข้าร่วม “โครงการประชุมระดมสมองเพื่อกำหนดแนวทางร่วมกันในการดูแลและเฝ้าระวังปัญหาสุขภาพจิตในคณะทันตแพทย์ทยศาสตร์” ที่จัดขึ้นโดยองค์กรผู้บริหารคณะทันตแพทยศาสตร์แห่งประเทศไทย	รศ.ทพ.ดร.อนุพันธ์ สิทธิโชคชัยวุฒิ ผศ.ทพญ.ดร.จุฑารัตน์ ฉิมเรือง ผศ.ทพ.ดร.เจษฎา ผลาสุข รศ.ทพญ.ดร.ศิริรัช วัชรานาด อ.ทพ.ดร.วรายุทธ โชติประกายเกียรติ
15	21 มิ.ย. 65	มูลนิธิทันตนวัตกรรม ในพระบรมราชูปถัมภ์	ประชุมหน่วยทันตกรรมพระราชทาน ในพระบาทสมเด็จพระเจ้าอยู่หัว ครั้งที่ 1/2565	อ.ทพ.ดร.พรพจน์ เจียงกองโค
16	22 มิ.ย. 65	โรงแรม ดิ แอทธินี โฮเทล กรุงเทพฯ	ประชุมวิชาการ Dentium Thailand Forum 2022	อ.ทพญ.ดร.พัชรนันท์ ชัยอมรทรัพย์
17	29 ส.ค. 65	คณะทันตแพทยศาสตร์ มหาวิทยาลัยมหิดล	ประชุมคณะทำงานเพื่อเสนอแนวทางการจัดการเรียนการสอนเกี่ยวกับสาขาทันตสาธารณสุข	ผศ.ทพญ.ดร.จุฑารัตน์ ฉิมเรือง
18	12-15 ก.ย. 65	โรงพยาบาลปะเหลียน จ.ตรัง	ออกหน่วยฟันเทียมพระราชทาน กับคณะทันตแพทยศาสตร์มหาวิทยาลัยสงขลานครินทร์	ทพ.ดร.สันติภาพ เก่งธัญกิจ
19	22 ก.ย. 65	มูลนิธิทันตนวัตกรรม ในพระบรมราชูปถัมภ์	เข้าร่วมการปรับมาตรฐานทันตแพทย์ผู้ตรวจดัชนีเหงือกอักเสบและการประเมินสภาวะการมีคราบจุลินทรีย์ก่อนการเก็บข้อมูลทางคลินิก	รศ.ทพ.ดร.อนุพันธ์ สิทธิโชคชัยวุฒิ ผศ.ทพญ.ดร.มยุรชฎ์ พิพัฒภัสกร อ.ทพญ.พรสุดา หน่อไชย
20	5 ต.ค. 65	คณะทันตแพทยศาสตร์ มหาวิทยาลัยมหิดล	เป็นกรรมการสอบเพื่ออนุมัติบัตรหรือวุฒิบัตรแสดงความรู้ความชำนาญในการประกอบวิชาชีพทันตกรรม สาขาทันตกรรมบดเคี้ยวและความเจ็บปวดช่องปาก ใบหน้า	ผศ.ทพญ.ดร.จิตติมา พุ่มกลิ่น
21	17-19 ต.ค. 65	โรงแรมอมารี ดอนเมือง แอร์พอร์ต กรุงเทพฯ	เข้าร่วมดำเนินการพัฒนาข้อสอบเพื่อประเมินความรู้ภาควิทยาคลินิกทันตกรรม ครั้งที่ 2/2565	ผศ.ทพญ.ดร.สดใส วิโรจนศักดิ์ ผศ.ทพญ.ดร.ธนิดา โพธิ์ดี ผศ.ทพญ.ดร.จิตติมา พุ่มกลิ่น
22	1 พ.ย. 65	ระบบออนไลน์	ประชุมคณะอนุกรรมการบริหารการสอบ ครั้งที่ 2/2565	ผศ.ทพ.ดร.ชายแดน อินตะปา
23	7 พ.ย. 65	สถาบันทันตกรรม จ.นนทบุรี	ประชุมคณะอนุกรรมการจรรยาบรรณ คณะที่ 4 ครั้งที่ 2/2565	ผศ.ทพญ.ดร.ธนิดา โพธิ์ดี

ลำดับ	วัน เดือน ปี	สถานที่	หัวข้อประชุม	ชื่อกรรมการ
24	7-9 พ.ย. 65	คณะทันตแพทยศาสตร์ จุฬาลงกรณ์มหาวิทยาลัย	เข้าร่วมดำเนินการพัฒนาข้อสอบเพื่อประเมิน ความรู้วิทยาศาสตร์การแพทย์และทันตแพทย์ พื้นฐาน	รศ.ทพญ.ดร.รุ่งอรุณ เกรียงไกร อ.ทพญ.ดร.วัลดา สว่างอรุณ
25	9 พ.ย. 65	คณะทันตแพทยศาสตร์ มหาวิทยาลัยมหิดล	ประชุมคณะผู้บริหารราชวิทยาลัยทันตแพทย์ แห่งประเทศไทย วาระที่ 7 ครั้งที่ 10/2565	อ.ทพ.พิชิต งามวรรณกุล
26	28-30 พ.ย. 65	โรงแรมอมารี ดอนเมือง แอร์พอร์ต กรุงเทพฯ	เข้าร่วมดำเนินการพัฒนาข้อสอบเพื่อประเมิน ความรู้ภาควิทยาศาสตร์ทันตกรรม ครั้งที่ 3/2565	ผศ.ทพญ.ดร.ธนิดา โพธิ์ดี รศ.ทพญ.ดร.กรชนก วยัคฆานนท์

2.2.4 การจัดอบรมเพื่อพัฒนาความรู้

คณะทันตแพทยศาสตร์ ส่งเสริมและสนับสนุนให้มีการจัดโครงการเพื่อพัฒนาความรู้ ทักษะความชำนาญ
ทั้งในส่วนของอาจารย์ทันตแพทย์ ทันตแพทย์ เจ้าหน้าที่สายสนับสนุน เพื่อให้มีความรู้ตามหน้าที่ และทักษะอื่นที่จำเป็น

- โครงการจัดประชุม อบรม สัมมนา ความรู้ทางทันตแพทย์

คณะทันตแพทยศาสตร์ สนับสนุนให้มีการจัดประชุม อบรม สัมมนา เพื่อพัฒนาความรู้ ทักษะความชำนาญ
ทางทันตกรรม

โครงการจัดประชุม อบรม หรือสัมมนาความรู้ทางทันตกรรม

หน่วยงานที่รับผิดชอบ	กิจกรรม	ระยะเวลาจัดกิจกรรม
ภาควิชาทันตกรรมป้องกัน	1. โครงการฝึกอบรมทันตแพทย์เพื่อเตรียมความพร้อมการสอบ เพื่อวุฒิบัตรหรืออนุมัติบัตรแสดง ความรู้ ความชำนาญในการ ประกอบวิชาชีพทันตกรรม สาขาทันตกรรมสำหรับเด็ก รุ่นที่ 2 ปีการศึกษา 2565 (ต่อเนื่องปีการศึกษา 2564)	มิ.ย. 65 - ก.ย. 65
ภาควิชาทันตกรรมบูรณะ	2. โครงการฝึกอบรมทันตแพทย์เพื่อเตรียมความพร้อมการสอบ เพื่อวุฒิบัตรหรืออนุมัติบัตรแสดง ความรู้ ความชำนาญในการ ประกอบวิชาชีพทันตกรรม สาขาวิทยาเอ็นโดดอนต์ รุ่นที่ 2 ปีการศึกษา 2564	ม.ค. 65 - มิ.ย. 65
ภาควิชาทันตกรรมบูรณะ	3. โครงการฝึกอบรมทันตแพทย์เพื่อเตรียมความพร้อมการสอบ เพื่อวุฒิบัตรหรืออนุมัติบัตรแสดง ความรู้ ความชำนาญในการ ประกอบวิชาชีพทันตกรรม สาขาวิทยาเอ็นโดดอนต์ รุ่นที่ 2 ปีการศึกษา 2565 (ต่อเนื่องปีการศึกษา 2564)	20 มิ.ย. 65 - 30 ก.ย. 65
ภาควิชาทันตกรรมบูรณะ	4. โครงการฝึกอบรมทันตแพทย์เพื่อเตรียมความพร้อมการสอบ เพื่อวุฒิบัตรหรืออนุมัติบัตรแสดง ความรู้ ความชำนาญในการ ประกอบวิชาชีพทันตกรรม ประกาศนียบัตรบัณฑิตทาง วิทยาศาสตร์การแพทย์คลินิกสาขาวิทยาเอ็นโดดอนต์ ปีการศึกษา 2564	ม.ค. 65 - มิ.ย. 65
ภาควิชาทันตกรรมบูรณะ	5. โครงการฝึกอบรมทันตแพทย์เพื่อเตรียมความพร้อมการสอบ เพื่อวุฒิบัตรหรืออนุมัติบัตรแสดง ความรู้ ความชำนาญในการ ประกอบวิชาชีพทันตกรรม สาขาทันตกรรมประดิษฐ์ รุ่นที่ 3 ปีการศึกษา 2565	27 มิ.ย. 65 - 30 ก.ย. 65
ภาควิชาทันตกรรมบูรณะ	6. โครงการสัมมนาเชิงปฏิบัติการภาควิชาทันตกรรมบูรณะ กิจกรรมแลกเปลี่ยนเรียนรู้ภาควิชาทันตกรรมบูรณะ	20-21 ก.ย. 65

หน่วยงานที่รับผิดชอบ	กิจกรรม	ระยะเวลาจัดกิจกรรม
ภาควิชาทันตกรรมป้องกัน	7.1 กิจกรรมอบรมเชิงปฏิบัติการ เรื่อง “คลินิกทันตกรรมจัดฟัน” ปีการศึกษา 2564	มิ.ย. 64 - พ.ค. 65
ภาควิชาทันตกรรมป้องกัน	7.2 กิจกรรมสัมมนาเชิงวิชาการ เรื่อง “งานวิจัยของทันตแพทย์ประจำบ้าน รุ่นที่ 3”	มิ.ย. 64 - พ.ค. 65
ภาควิชาทันตกรรมป้องกัน	7.3 กิจกรรมสัมมนาเชิงวิชาการ เรื่อง “สัมมนาทางคลินิกทันตกรรมประยุกต์” ปีการศึกษา 2564	ก.ย. 64 - มี.ค. 65
ภาควิชาทันตกรรมป้องกัน	8.1 กิจกรรมอบรมเชิงปฏิบัติการ เรื่อง “คลินิกทันตกรรมจัดฟัน” ปีการศึกษา 2565	มิ.ย. 65 - ก.ย. 65
ภาควิชาทันตกรรมป้องกัน	8.2 กิจกรรมสัมมนาเชิงวิชาการ เรื่อง “การเตรียมความพร้อมในการสอบวุฒิบัตรเพื่อความรู้ความชำนาญ สาขาทันตกรรมจัดฟัน” ปีการศึกษา 2565	มิ.ย. 65 - ก.ย. 65
ภาควิชาทันตกรรมป้องกัน	8.3 กิจกรรมการให้บริการทันตกรรมจัดฟันนอกสถานที่	มิ.ย. 65 - ก.ย. 65
ภาควิชาทันตกรรมบูรณะ	9. โครงการประชุมเชิงวิชาการทางทันตกรรมบูรณะ 17	16-17 ส.ค. 65
ภาควิชาทันตกรรมบูรณะ	10. โครงการประชุมเชิงวิชาการเพื่อพัฒนาวิชาการทางทันตกรรมประดิษฐ์ เนื่องในวันครบรอบวันสถาปนา 25 ปี คณะทันตแพทยศาสตร์	23-24 ก.พ. 65
ภาควิชาทันตกรรมป้องกัน	11. โครงการประชุมเชิงวิชาการการศึกษาต่อเนื่อง (Continuing Education : CE) เรื่อง “ถ้าเหงือกดี อะไรก็ดี” เนื่องในวันครบรอบวันสถาปนา 25 ปี คณะทันตแพทยศาสตร์	25 ก.พ. 65
ภาควิชาทันตกรรมบูรณะ	12. โครงการประชุมเชิงวิชาการเพื่อพัฒนาวิชาการทางทันตกรรมประดิษฐ์ เรื่อง “Digital CAD/CAM in Prosthodontics : One Visit Crowns”	22-23 ธ.ค. 65

- โครงการจัดประชุม อบรม หรือสัมมนา เพื่อเพิ่มประสิทธิภาพการให้บริการ

คณะทันตแพทยศาสตร์ สนับสนุนให้มีการจัดประชุม อบรม หรือสัมมนา เพื่อพัฒนาความรู้ ทักษะความชำนาญและเพิ่มประสิทธิภาพในการให้บริการของบุคลากร

โครงการจัดประชุม อบรม หรือสัมมนา เพื่อเพิ่มประสิทธิภาพการให้บริการ

หน่วยงานที่รับผิดชอบ	กิจกรรม	ระยะเวลาจัดกิจกรรม
โรงพยาบาลทันตกรรม	1. โครงการอบรมพัฒนางานด้านมาตรฐานโรงพยาบาล กิจกรรมการพัฒนาศักยภาพองค์กร และการพัฒนาองค์ความรู้อย่างต่อเนื่อง	2-3 ก.พ.65
โรงพยาบาลทันตกรรม	2. โครงการอบรมเชิงปฏิบัติการ เรื่อง การช่วยเหลือผู้ป่วยในภาวะเจ็บป่วยฉุกเฉิน	30 มี.ค. 65
โรงพยาบาลทันตกรรม	3. โครงการอบรมเชิงปฏิบัติการ เรื่อง การซ่อมหนีไฟในคณะทันตแพทยศาสตร์และโรงพยาบาลทันตกรรม ประจำปี 2565 กิจกรรมอบรมเรื่อง การซ่อมหนีไฟ และการฝึกภาคปฏิบัติ	15 มิ.ย. 65
โรงพยาบาลทันตกรรม	4. โครงการอบรมเชิงปฏิบัติการ เรื่อง การพัฒนาศักยภาพและทักษะการทำงานของบุคลากร ในการส่งเสริมค่านิยมองค์กร "บริการอย่างไรให้ประทับใจ"	22 มี.ค. 65
โรงพยาบาลทันตกรรม	5. โครงการสัมมนาเชิงปฏิบัติการ เรื่อง การพัฒนาคุณภาพและมาตรฐานการป้องกันและควบคุมการติดเชื้อ	23 มี.ค. 65

กิจกรรมการพัฒนานิสิต



งบประมาณสนับสนุนการพัฒนาและบริการนิสิต

กิจกรรม		จำนวน	จำนวนเงินงบประมาณ
ประเภท			
ส่งเสริมวิชาการนิสิต	4	53,000	
กีฬาและการส่งเสริมสุขภาพและกีฬา	3	25,000	
ส่งเสริมคุณธรรม จริยธรรม และบุคลิกภาพ	5	48,000	
ส่งเสริมศิลปะและวัฒนธรรม	3	73,000	
บำเพ็ญประโยชน์และรักษาสิ่งแวดล้อม	1	35,000	
รวม	16	234,000	

โครงการ/กิจกรรมพัฒนานิสิต

โครงการ/กิจกรรม	วัตถุประสงค์	ผลการดำเนินโครงการ
1. โครงการส่งเสริมคุณธรรม จริยธรรมและบุคลิกภาพ		
1.1 กิจกรรมเสริมสร้างศักยภาพนิสิตทันตแพทย์	1. เพื่อส่งเสริมให้นิสิตเป็นผู้มีคุณธรรม จริยธรรม และจรรยาบรรณในวิชาชีพ	ดี
1.2 กิจกรรมพัฒนาทักษะทางดนตรี	2. เพื่อสร้างความสัมพันธ์อันดีในหมู่คณะ และส่งเสริมการแสดงออกในด้านดี	ดี
1.3 กิจกรรมนิสิตดีเด่น	3. เพื่อแนะแนวทางการปฏิบัติตน การปรับตัว และการใช้ชีวิตในมหาวิทยาลัยแก่นิสิตใหม่	ดี
1.4 กิจกรรมนิสิตคุณธรรม	4. เพื่อสนับสนุนนิสิตที่ปฏิบัติตนเป็นแบบอย่างที่ดี	ดี
1.5 กิจกรรมปฐมนิเทศนิสิตใหม่ประจำปีการศึกษา 2565	5. เพื่อให้นิสิตรู้จักการทำงานเป็นทีมและเรียนรู้การปรับตัวให้เข้ากับผู้อื่น	ดี
2. โครงการทำนุ บำรุง ศิลปะและวัฒนธรรม		
2.1 กิจกรรมวันลอยกระทง	1. เพื่อสืบทอดขนบธรรมเนียมประเพณี และอนุรักษ์ภูมิปัญญาท้องถิ่นของไทย	ยกเลิกกิจกรรม
2.2 กิจกรรมพัฒนาทักษะทางดนตรีไทย	2. เพื่อสร้างจิตสำนึกและทัศนคติที่ดีในการร่วมกันสร้างวัฒนธรรมองค์กรที่ดี	ยกเลิกกิจกรรม
2.3 กิจกรรมแสดงความยินดีกับบัณฑิต	3. เพื่อแสดงความเคารพสักการะบูชาสมเด็จพระนเรศวรมหาราช สร้างความภาคภูมิใจในคณะและสถาบันแก่นิสิต	ดี
2.4 กิจกรรมรดน้ำขอพรเนื่องในวันสงกรานต์	4. เพื่อให้นิสิตแสดงออกถึงความกตัญญูกตเวที และสร้างความสัมพันธ์อันดีระหว่างครูและศิษย์	ดี
2.5 กิจกรรมบวงสรวงสมเด็จพระนเรศวรมหาราช	5. เพื่อร่วมแสดงความยินดีกับบัณฑิตคณะทันตแพทยศาสตร์ และประชาสัมพันธ์ข่าวสารแก่ศิษย์เก่า	ดี
2.6 กิจกรรมวันไหว้ครูและสายสัมพันธ์ทันตแพทย์		
3. โครงการส่งเสริมวิชาการนิสิต		
3.1 กิจกรรมเสริมสร้างศักยภาพนิสิตทันตแพทย์ก่อนการปฏิบัติงานวิชาชีพในคลินิก	1. เพื่อเตรียมความพร้อมให้นิสิตชั้นปีที่ 4 สำหรับการปฏิบัติงานในคลินิก	ดี
3.2 กิจกรรมเสริมสร้างศักยภาพสู่การเรียนรู้วิชาชีพทันตแพทย์	2. เพื่อพัฒนาทักษะการใช้แรงนิ้วมือข้อมือและฝึกการหยิบจับเครื่องมือและความสัมพันธ์ระหว่างมือกับสายตาให้นิสิต	ดี
3.3 กิจกรรม Dent NU Open House	3. เพื่อแนะนำการเรียนการสอนและการปฏิบัติงานในสาขาวิชาทันตแพทยศาสตร์และเป็นข้อมูลในการตัดสินใจศึกษาของนักเรียนชั้นมัธยมศึกษาตอนปลายในการเลือกเข้าศึกษาต่อในคณะทันตแพทยศาสตร์ต่อไป	ดี

โครงการ/กิจกรรม	วัตถุประสงค์	ผลการดำเนินโครงการ
4. โครงการบำเพ็ญประโยชน์และรักษาสิ่งแวดล้อม		
4.1 กิจกรรมทันตอาสาสานฝัน	1. เพื่อส่งเสริมและสนับสนุนกิจกรรมด้านการบำเพ็ญประโยชน์และพัฒนาสังคม 2. เพื่อปลูกฝังอุปนิสัยการมีความเสียสละต่อส่วนรวมและมีน้ำใจต่อเพื่อนมนุษย์ เพื่อสร้างจิตสำนึกการมีส่วนร่วมในการรับผิดชอบต่อสังคม 3. เพื่อส่งเสริมการอนุรักษ์ธรรมชาติและสิ่งแวดล้อม 4. เพื่อเสริมสร้างความสามัคคี รู้จักการทำงานร่วมกับผู้อื่นและให้บัณฑิตรู้จักช่วยเหลือซึ่งกันและกัน	ดี
4.2 กิจกรรมนิสิตสัมพันธ์อนุรักษ์ธรรมชาติ		ยกเลิกกิจกรรม
5. โครงการส่งเสริมสุขภาพ		
5.1 กิจกรรมกีฬาสามสัมพันธ์ วิทยาศาสตร์สุขภาพ	1. เพื่อให้อาจารย์ บุคลากรและนิสิตได้ออกกำลังกายร่วมกัน สร้างเสริมความมีน้ำใจเป็นนักกีฬา และรู้จักการให้อภัย 2. เพื่อสร้างเสริมความสามัคคีและความสัมพันธ์อันดีภายในคณะ และระหว่างคณะวิทยาศาสตร์สุขภาพ 3. เพื่อสนับสนุนการใช้เวลาว่างให้เกิดประโยชน์	ยกเลิกกิจกรรม
5.2 กิจกรรม ฟ.ฟันเกมส์ ครั้งที่ 17		ดี
5.3 กิจกรรม Dent League		ดี
6. โครงการส่งเสริมและพัฒนางานสโมสรนิสิต		
6.1 กิจกรรมเลือกตั้งคณะกรรมการสโมสรนิสิต	1. เพื่อคัดเลือกคณะกรรมการสโมสรนิสิตมาเป็นตัวแทนในการดำเนินงานกิจกรรมพัฒนานิสิต 2. เพื่อถ่ายทอดประสบการณ์การทำงานสโมสรนิสิตให้แก่คณะกรรมการชุดใหม่ 3. เพื่อให้บัณฑิตได้มีความรู้ความเข้าใจ และทักษะด้านการประกันคุณภาพการศึกษา	ดี
6.2 กิจกรรมสัมมนาสโมสรนิสิต		ยกเลิกกิจกรรม
7. โครงการส่งเสริมกิจกรรมนิสิต		
7.1 กิจกรรมพัฒนานิสิตด้านความเป็นผู้นำ	1. เพื่อเตรียมความพร้อมให้กับนิสิตที่ต้องดำเนินกิจกรรมของคณะทันตแพทยศาสตร์ 2. เพื่อเตรียมความพร้อมนิสิตใหม่ก่อนการเรียนวิชาชีพทันตแพทย์ 3. เพื่อให้บัณฑิตใหม่มีความภาคภูมิใจในคณะทันตแพทยศาสตร์และวิชาชีพทันตแพทย์ 4. เพื่อปลูกฝังระเบียบวินัย และแนะแนวทางการใช้ชีวิตในรั้วมหาวิทยาลัยให้แก่บัณฑิตใหม่	ดี
7.2 กิจกรรม Dent Freshers Week		ดี

การบริการนิสิต

เงินให้กู้ยืมเพื่อการศึกษาของนิสิต ในปีการศึกษา 2565

แหล่งทุน	จำนวนทุน	งบประมาณ
กองทุนเงินให้กู้ยืมเพื่อการศึกษา (กยศ.)	88	8,993,600.00*

*ไม่รวมค่าครองชีพ

ทุนการศึกษาจากแหล่งทุนภายนอก ในปีการศึกษา 2565

ลำดับ	ชื่อทุนการศึกษา	ประเภท ทุน	จำนวน เงิน	จำนวน ทุน	รวม ทั้งสิ้น
1	มูลนิธิสมเด็จพระมหิตลาธิเบศร อดุลยเดชวิกรมพระบรมราชชนก (ทุกปีการศึกษา)	ต่อเนื่อง	50,000	1	50,000
	และคณะฯ ร่วมสนับสนุน 10,000 บาท				
สรุปจำนวนทุนการศึกษา				1	
สรุปจำนวนเงินทุน					60,000

ทุนการศึกษาจากเงินบริจาค

ปีการศึกษา	จำนวนทุน	จำนวนเงินรวม
2565	10	95,000

ผลงานที่โดดเด่นของนิสิตและศิษย์เก่า ในปีพุทธศักราช 2565

ลำดับ ที่	ชื่อ-สกุล	ผลงานที่โดดเด่น
นิสิต		
1	นทพ.ชนิกันต์ มั่งคั่ง	รางวัล “หลวงวาจิวทยาวัฒน์” จากทันตแพทยสมาคมแห่งประเทศไทย ในพระบรมราชูปถัมภ์
ศิษย์เก่า		
1	ทพ.ณคร แก้วนกสิกรรม	รับรางวัลและประกาศเกียรติคุณบัณฑิตทันตแพทย์ดีเยี่ยม ประจำปี 2565 จากมูลนิธิสมเด็จพระมหิตลาธิเบศร อดุลยเดชวิกรม พระบรมราชชนก
2	ทพ.ณคร แก้วนกสิกรรม	รางวัลทันตแพทยศาสตรบัณฑิตผู้มีจริยธรรมดีเยี่ยม จาก “กองทุนศาสตราจารย์ทันตแพทย์อิสระ-ทันตแพทย์หญิงชนบพันธุ์ ยุคตะนันท์”
3	ผู้ช่วยอาจารย์ ทพญ.นันทิพร โพธิ์งาม	ประกวดอุตุฟัน ระดับนานาชาติ
4	ทพญ.ปวีณา คุณาเมือง	ศิษย์เก่าดีเด่นมหาวิทยาลัยนเรศวร ประจำปี 2565 เจ้าของเพจฟันน้ำนม



การทำนุบำรุงศิลปวัฒนธรรม

ระบบและกลไกสนับสนุนการทำนุบำรุงศิลปวัฒนธรรม

คณะทันตแพทยศาสตร์ส่งเสริมและสนับสนุนการอนุรักษ์และการทำนุบำรุงศิลปวัฒนธรรมไทย โดยมีแผนงานและการบริหารจัดการงานทำนุบำรุงศิลปะและวัฒนธรรม รวมทั้งจัดสรรงบประมาณเพื่อให้สามารถดำเนินการได้ตามแผน และประเมินความสำเร็จของการจัดกิจกรรมแล้วนำผลประเมินไปปรับปรุงกิจกรรมฯ ในอนาคต ทั้งนี้ คณะฯ มุ่งเน้นให้บุคลากรและนิสิตมีจิตสำนึกในความเป็นผู้มีคุณธรรมและจริยธรรม มีความซาบซึ้งในศิลปวัฒนธรรมไทย ตลอดจนส่งเสริมสร้างวัฒนธรรมและค่านิยมที่พึงประสงค์ให้เกิดขึ้นกับบุคลากร องค์กร และสังคม ซึ่งนโยบายสนับสนุนการทำนุบำรุงศิลปวัฒนธรรมมีดังนี้

- 1) สนับสนุนบุคลากรทุกระดับให้มีส่วนร่วมในกิจกรรมที่มุ่งให้เกิดวัฒนธรรมที่ดีขึ้นในองค์กร
- 2) สนับสนุนกิจกรรมที่มุ่งทำให้เกิดวัฒนธรรมที่ดีขึ้นในองค์กร



งบประมาณสนับสนุนการทำนุบำรุงศิลปวัฒนธรรม

ชื่อโครงการ/กิจกรรม	งบประมาณ
กิจกรรมวันคล้ายวันสถาปนาครบรอบ 25 ปี คณะทันตแพทยศาสตร์	15,000
กิจกรรมนิสิตคุณธรรม	3,000
กิจกรรมรดน้ำขอพรเนื่องในวันสงกรานต์	20,000
โครงการส่งบัณฑิตสู่สังคม 20	30,000
กิจกรรมปฐมนิเทศนิสิตใหม่ ประจำปีการศึกษา 2565	10,000
กิจกรรมบวงสรวงสมเด็จพระนเรศวรมหาราช	13,000
กิจกรรมวันไหว้ครูและสายสัมพันธ์ทันตแพทย์	10,000
โครงการอบรมเชิงปฏิบัติการเนื่องในวันทันตสาธารณสุขแห่งชาติ	24,000
กิจกรรมเสริมสร้างศักยภาพนิสิตทันตแพทย์ก่อนการปฏิบัติงานวิชาชีพในคลินิก	10,000
กิจกรรม ฟ.ฟันเกมส์	13,000
กิจกรรมพัฒนาทักษะทางดนตรี	20,000
รวม	168,000

โครงการ/กิจกรรมในด้านการส่งเสริมศิลปวัฒนธรรม ในปีพุทธศักราช 2565

ลำดับ	โครงการ/กิจกรรม	ระยะเวลา การดำเนินกิจกรรม	สถานที่
1	กิจกรรมวันคล้ายวันสถาปนาครบรอบ 25 ปี คณะทันตแพทยศาสตร์	22 กุมภาพันธ์ 2565	คณะทันตแพทยศาสตร์ มหาวิทยาลัยนเรศวร
2	กิจกรรมนิสิตคุณธรรม	มีนาคม-เมษายน 2565	คณะทันตแพทยศาสตร์ มหาวิทยาลัยนเรศวร
3	กิจกรรมรดน้ำขอพรเนื่องในวันสงกรานต์	4-8 เมษายน 2565	คณะทันตแพทยศาสตร์ มหาวิทยาลัยนเรศวร
4	ส่งบัณฑิตสู่สังคม 20	5 พฤษภาคม 2565	โรงพยาบาลทันตกรรม คณะทันตแพทยศาสตร์
5	กิจกรรมปฐมนิเทศนิสิตใหม่ ประจำปีการศึกษา 2565	16 มิถุนายน 2565	คณะทันตแพทยศาสตร์ มหาวิทยาลัยนเรศวร
6	พิธีบวงสรวงดวงพระวิญญาณสมเด็จพระนเรศวร มหาราชมหาราชแห่งความภูมิใจ มหาวิทยาลัย แห่งปัญญา ยินดีต้อนรับนิสิตใหม่	18 มิถุนายน 2565	ลานพระบรมราชานุสาวรีย์ สมเด็จพระนเรศวรมหาราช

ลำดับ	โครงการ/กิจกรรม	ระยะเวลา การดำเนินกิจกรรม	สถานที่
7	บวงสรวงสมเด็จพระนเรศวรมหาราช	7 กรกฎาคม 2565	ลานพระบรมราชานุสาวรีย์ สมเด็จพระนเรศวรมหาราช
8	วันไหว้ครูและสายสัมพันธ์ทันตแพทย์	7 กรกฎาคม 2565	ห้องพระราชทานปริญญาบัตร อาคารอเนกประสงค์
9	พิธีวันสถาปนามหาวิทยาลัยนเรศวร ครบรอบ 32 ปี	29 กรกฎาคม 2565	ลานพระบรมราชานุสาวรีย์ สมเด็จพระนเรศวรมหาราช
10	พิธีถวายราชสดุดีเนื่องใน “วันมหิดล” ประจำปี 2565	23 กันยายน 2565	ลานพระราชานุสาวรีย์สมเด็จพระ พระมหิตลธิเบศรอดุลยเดช วิกรม พระบรมราชชนก และ สมเด็จพระศรีนครินทราบรม ราชชนนี
11	พิธีทำบุญวันคล้ายวันสถาปนาคณะ สถาปัตยกรรมศาสตร์ ศิลปะและการออกแบบ ครบรอบ 21 ปี	5 ตุลาคม 2565	คณะสถาปัตยกรรมศาสตร์ ศิลปะ และการออกแบบ มหาวิทยาลัยนเรศวร
12	พิธีทำบุญคณะสาธารณสุขศาสตร์ครบรอบ 19 ปี เข้าสู่ปีที่ 20 และร่วมโครงการ “ภูมิปัญญาไทย ร้อยดวงใจของแผ่นดิน”	5 ตุลาคม 2565	โถงชั้น 1 อาคารเรียนรวม คณะสาธารณสุขศาสตร์ มหาวิทยาลัยนเรศวร
13	วันทันตสาธารณสุข	21 ตุลาคม 2565	คณะทันตแพทยศาสตร์ มหาวิทยาลัยนเรศวร
14	กิจกรรมเสริมสร้างศักยภาพนิสิตทันตแพทย์ก่อน การปฏิบัติงานวิชาชีพในคลินิก	18 พฤศจิกายน 2565	คณะทันตแพทยศาสตร์ มหาวิทยาลัยนเรศวร
15	กิจกรรม ฟ.ฟันเกมส์	28 ธันวาคม 2565	สนามกีฬาในร่ม มหาวิทยาลัยนเรศวร
16	กิจกรรมพัฒนาทักษะทางดนตรี	28 ธันวาคม 2565	ลานกิจกรรม มหาวิทยาลัยนเรศวร

สรุปกิจกรรมด้านการทำนุบำรุงศิลปวัฒนธรรม

กิจกรรมด้านการทำนุบำรุงศิลปวัฒนธรรม	จำนวนกิจกรรม
กิจกรรมที่มีการพัฒนาและสร้างมาตรฐานศิลปวัฒนธรรม	11
กิจกรรมที่ทำร่วมกับมหาวิทยาลัย/คณะอื่น ๆ	5
รวม	16

การบริหารจัดการ

คณะทันตแพทยศาสตร์มุ่งเน้นการพัฒนา และบริหารจัดการให้สอดคล้องตามพันธกิจ โดยมีนโยบายการบริหาร ดังนี้

1. ธรรมาภิบาล และการบริหารที่ดี เน้นการมีส่วนร่วมในการทำงานทุกระดับ การทำงานเป็นทีม มีความเสมอภาค มีความเป็นมิตร มีจิตบริการ เคารพสิทธิ ความคิดเห็น และความเชื่อของกันและกัน รวมถึงร่วมกันสร้างวัฒนธรรมแห่งการช่วยเหลือเกื้อกูลภายในองค์กร/มีการบริหารจัดการการเงินและงบประมาณที่โปร่งใส ตรวจสอบได้/ปลูกฝังจรรยาบรรณวิชาชีพ
2. สร้างครอบครัวคุณภาพ และมีความสุข เสริมสร้างศักยภาพ ความรัก ความเข้มแข็ง ขวัญและกำลังใจให้กับบุคลากรทุกระดับ/ ให้บุคลากรทุกระดับรู้สึกว่าเป็นสถานที่ทำงานคือ “บ้าน” ที่ทุกคนต้องช่วยกันดูแลใส่ใจ/ ส่งเสริมให้นิสิตบุคลากร และศิษย์เก่ามีการสืบสานวัฒนธรรมที่ดีงาม
3. สร้างความเข้มแข็งทางวิชาการ วิจัย และบริการเทียบเท่าระดับสากล
4. พัฒนาการเรียนการสอน งานวิจัย และนวัตกรรมแบบสหวิทยาการ
5. สร้างสิ่งแวดล้อมที่เอื้ออำนวยต่อการทำงาน และการบริการให้ยั่งยืน



คณะกรรมการประจำคณะทันตแพทยศาสตร์ ในปีพุทธศักราช 2565

คณะกรรมการประจำคณะทันตแพทยศาสตร์ ในปีพุทธศักราช 2565

(ข้อมูล ณ วันที่ 31 ธันวาคม 2565)

1. คณบดีคณะทันตแพทยศาสตร์ (รองศาสตราจารย์ ทันตแพทย์ ดร.อนุพันธ์ สิทธิโชคชัยวุฒิ)	ประธานกรรมการ
2. รองคณบดีฝ่ายฝ่ายการศึกษา (ผู้ช่วยศาสตราจารย์ ทันตแพทย์หญิง ดร.จุฑารัตน์ ฉิมเรือง)	กรรมการ
3. รองคณบดีฝ่ายคลินิก (อาจารย์ ทันตแพทย์หญิง พรสุดา หน่อไชย)	กรรมการ
4. รองคณบดีฝ่ายแผนงานและพัฒนาศึกษา (อาจารย์ ทันตแพทย์ พิษิต งามวรรณกุล)	กรรมการ
5. รองคณบดีฝ่ายพัฒนานิสิตและศิษย์เก่าสัมพันธ์ (อาจารย์ ทันตแพทย์ ดร.วรายุทธ โชติประกายเกียรติ)	กรรมการ
6. รองคณบดีฝ่ายบัณฑิตศึกษา วิจัยและวิเทศสัมพันธ์ (ผู้ช่วยศาสตราจารย์ ทันตแพทย์หญิง ดร.มยุรชฎา พิพัฒภัสกร)	กรรมการ
7. หัวหน้าภาควิชาชีววิทยาช่องปาก (ผู้ช่วยศาสตราจารย์ ทันตแพทย์หญิง ดร.ฐานิต ประสิทธิ์ศักดิ์)	กรรมการ
8. หัวหน้าภาควิชาทันตกรรมบูรณะ (รองศาสตราจารย์ ทันตแพทย์หญิง ดร.กรชนก วยัคนานนท์)	กรรมการ
9. หัวหน้าภาควิชาทันตกรรมป้องกัน (รองศาสตราจารย์ ทันตแพทย์หญิง ดร.อิชยา เยี่ยมวัฒนา)	กรรมการ
10. รักษาการในตำแหน่งหัวหน้าภาควิชาศัลยศาสตร์ช่องปาก (อาจารย์ นายแพทย์ ทันตแพทย์ สุรัตน์ แสงจินดา)	กรรมการ
11. หัวหน้าภาควิชาทันตกรรมวินิจฉัย (รองศาสตราจารย์ ทันตแพทย์หญิง ดร.วีรญา ตันทนากรณ์กุล)	กรรมการ
12. ผู้แทนอาจารย์ (ผู้ช่วยศาสตราจารย์ ทันตแพทย์หญิง ดร.ศิริลาวิณีย์ โต้ะนาค)	กรรมการ
13. ผู้แทนอาจารย์ (รองศาสตราจารย์ ทันตแพทย์หญิง ดร.ศิริรัช วัชรานาถ)	กรรมการ
14. ผู้ช่วยคณบดีฝ่ายบริหาร (อาจารย์ ทันตแพทย์หญิง ดร.วัลดา สว่างอรุณ)	กรรมการ
15. รักษาการในตำแหน่งหัวหน้าสำนักงานเลขานุการคณะฯ (นางสาวธิดารัตน์ สุขตระกูล)	กรรมการและเลขานุการ

จำนวนบุคลากรของคณะทันตแพทยศาสตร์

หน่วยงาน	ผู้มีความรู้ และผู้เชี่ยวชาญ	ข้าราชการ			พนักงานมหาวิทยาลัย				พนักงาน ราชการ	พนักงาน ราชการ เงินรายได้	ลูกจ้าง ชั่วคราว	รวม
		สาย ก.	สาย ข.	สาย ค.	ประเภท ผู้บริหาร ที่มีวาระ	ประเภท วิชาการ	ประเภท ผู้บริหาร ที่มี ตำแหน่ง ติดตัว	ประเภทวิชาชีพ เฉพาะ หรือ เชี่ยวชาญเฉพาะ และ ทั่วไป				
ภาควิชาชีววิทยาช่องปาก	-	1	-	-	2	3	-	1	-	-	-	7
ภาควิชาทันตกรรมบูรณะ	1	4	-	-	3	12	-	15	-	-	-	35
ภาควิชาทันตกรรมป้องกัน	1	4	-	-	4	13	-	9	-	-	-	31
ภาควิชาศัลยศาสตร์ช่องปาก	-	2	-	-	1	3	-	2	-	-	-	8
ภาควิชาทันตกรรมวินิจฉัย	1	1	-	-	1	10	-	4	-	-	-	17
สำนักงานเลขานุการคณะฯ	-	-	-	2	-	-	3	44	1	7	-	57
โรงพยาบาลทันตกรรม	-	-	-	-	-	-	1	53	-	29	-	83
รวมทั้งสิ้น	3	12	-	2	11	41	4	128	1	36	-	238

การจัดการสภาพแวดล้อมภายในและภูมิทัศน์บริเวณรอบของคณะฯ

คณะทันตแพทยศาสตร์มีอาคารจำนวน 4 หลัง ดังนี้

1. อาคารบริหารคณะทันตแพทยศาสตร์ (NSU 01) เป็นอาคาร 4 ชั้น และมีรายละเอียดดังนี้

ชั้นที่ 1 ประกอบด้วย ห้องหน่วยทันตกรรมพระราชทานฯ ห้องอ่านหนังสือ ห้องผลิตเอกสาร ห้องงานกิจการนิสิตและศิษย์เก่าสัมพันธ์ ห้องเรียน ห้องหน่วยโสตทัศนอุปกรณ์ - หน่วยอาคารสถานที่ ห้องสโมสรนิสิต ห้องควบคุมไฟฟ้า ห้องเบ็กพัสดุ และห้องสุชา

ชั้นที่ 2 ประกอบด้วย สำนักงานเลขานุการคณะฯ ห้องพักผู้บริหาร ห้องเรียน ห้องแนะแนวและให้คำปรึกษา ห้องดนตรีไทย ห้องพัฒนาหลักสูตร ห้องรับประทานอาหาร และห้องสุชา

ชั้นที่ 3 ประกอบด้วย สำนักงานห้องปฏิบัติการวิจัย ห้องปฏิบัติการเพาะเลี้ยงเซลล์และเนื้อเยื่อ ห้องปฏิบัติการจุลชีววิทยา ห้องปฏิบัติการเตรียมตัวอย่างสำหรับกล้องจุลทรรศน์อิเล็กตรอน ห้องปฏิบัติการจุลกายวิภาคศาสตร์ ห้องปฏิบัติการเพาะเลี้ยงตัวอ่อน ห้องปฏิบัติการกล้องจุลทรรศน์ ห้องปฏิบัติการอนุพันธุศาสตร์และชีวโมเลกุล ห้องปฏิบัติการล้างเครื่องมือ ห้องปฏิบัติการกลาง ห้องผลิตน้ำบริสุทธิ์ ห้องพักอาจารย์ ห้องพักนิสิตระดับบัณฑิตศึกษา และห้องสุชา

ชั้นที่ 4 ประกอบด้วย ห้องปฏิบัติการกล้องจุลทรรศน์ ห้องปฏิบัติการทดสอบชีววัสดุ ห้องปฏิบัติการเตรียมตัวอย่างเนื้อเยื่อแข็ง ห้องปฏิบัติการชีววัสดุและนาโนเทคโนโลยี ห้องปฏิบัติการเตรียมตัวอย่างชิ้นงานชีววัสดุ ห้องปฏิบัติการเตรียมสารสำหรับโรงพยาบาลทันตกรรม ห้องเก็บวัสดุวิทยาศาสตร์ ห้องผลิตน้ำบริสุทธิ์ ห้องประชุม ห้องพักอาจารย์ และห้องสุชา



อาคารบริหารคณะทันตแพทยศาสตร์ (NSU 01)



อาคารปฏิบัติการ (NSU 02)

2. อาคารปฏิบัติการ (NSU 02) เป็นอาคาร 3 ชั้น และมีรายละเอียดดังนี้

ชั้นที่ 1 และ 2 ประกอบด้วย ห้องปฏิบัติการพื้นฐานทางทันตกรรมและห้องสุขา

ชั้นที่ 3 ประกอบด้วย ห้องบรรยาย ห้องการเรียนรู้-การสอนทางไกล (Distance-learning room) และห้องสุขา

3. อาคารโรงพยาบาลทันตกรรม 1 เป็นอาคาร 3 ชั้น และมีรายละเอียดดังนี้

ชั้นที่ 1 ประกอบด้วย คลินิกทันตกรรมสำหรับเด็ก คลินิกศัลยศาสตร์ช่องปาก คลินิกปริทันตวิทยา คลินิกสร้างเสริมสุขภาพช่องปาก ห้องหน่วยจ่ายกลาง ห้องการเงิน ห้องหน่วยอาคารสถานที่และซ่อมบำรุง ห้องสาริตทางทันตกรรม ห้องหน่วยทันตกรรมพระราชทาน ห้องประชุม ห้องพักผู้อำนวยการโรงพยาบาลทันตกรรม ห้องนักวิชาการคอมพิวเตอร์ ห้องวาง Server ห้องพักเจ้าหน้าที่ ห้องหน่วยพัสดุ ห้องธุรการ และห้องสุขา

ชั้นที่ 2 ประกอบด้วย คลินิกวิทยาเอนโดดอนต์ คลินิกทันตกรรมหัตถการ ห้องปฏิบัติการจุลกายวิภาคศาสตร์ ห้องบรรยาย และห้องสุขา

ชั้นที่ 3 ประกอบด้วย คลินิกทันตกรรมจัดฟัน คลินิกทันตกรรมบดเคี้ยว คลินิกทันตกรรมประดิษฐ์ ห้องพักนิสิต ชั้นปีที่ 4-6 ห้องประชุม และห้องสุขา

4. อาคารโรงพยาบาลทันตกรรม 2 เป็นอาคาร 3 ชั้น และมีรายละเอียดดังนี้

ชั้นที่ 1 ประกอบด้วย คลินิกวินิจฉัยโรคและเวชศาสตร์ช่องปาก คลินิกรังสีวิทยาช่องปาก คลินิกทันตกรรมบริการ (ในเวลาราชการ) คลินิกทันตกรรมบริการ (นอกเวลาราชการ) ห้องจ่ายยา ห้องการเงิน และห้องสุขา

ชั้นที่ 2 ประกอบด้วย คลินิกทันตกรรม (สำหรับนิสิตระดับบัณฑิตศึกษา) และห้องสุขา

ชั้นที่ 3 (ยังไม่เปิดใช้งาน) ประกอบด้วย ห้องผ่าตัด ห้องพักผู้ป่วย และห้องสุขา



อาคารโรงพยาบาลทันตกรรม 1



อาคารโรงพยาบาลทันตกรรม 2

การเงินและงบประมาณ

สืบเนื่องจากมหาวิทยาลัย ได้มีการจัดทำแผนกลยุทธ์ เพื่อเป็นกรอบแนวทางในการดำเนินงานด้านต่าง ๆ ตามภารกิจหลักโดยได้ทำการวิเคราะห์ภารกิจเพื่อจัดทำเป็นแผนงบประมาณซึ่งจะทำให้มหาวิทยาลัยสามารถวางแผนการใช้จ่ายงบประมาณเพื่อขอรับการจัดสรรงบประมาณเป็นรายปีจากรัฐบาลและใช้เป็นนโยบายในการจัดหางบประมาณจากแหล่งอื่นมาสนับสนุนการดำเนินงานเพื่อพัฒนามหาวิทยาลัยในด้านต่าง ๆ นั้น

คณะทันตแพทยศาสตร์ ได้เตรียมความพร้อมบุคลากรให้มีความรู้ความสามารถในด้านปฏิบัติงานระบบใหม่ ซึ่งได้มีการนำระบบสารสนเทศมาใช้ในการจัดการข้อมูลระบบบัญชี ทั้งงบประมาณแผ่นดินและ งบประมาณรายได้ โดยอิงระบบจากกองคลัง ของมหาวิทยาลัย เป็นหลัก เพื่อให้มีประสิทธิภาพ เอื้ออำนวยแก่ผู้บริหารในการตัดสินใจ เพื่อให้การใช้งบประมาณของคณะเป็นไปตามวัตถุประสงค์ มีประสิทธิภาพถูกต้อง ตรวจสอบได้ และใช้งบประมาณไม่เกินวงเงินงบประมาณที่ได้รับอนุมัติแต่ละรายการเพื่อให้การเบิกจ่ายเงินถูกต้องตามกฎหมาย ระเบียบ ข้อบังคับ จึงมีการสำรวจความต้องการแท้จริงสำหรับการใช้งบประมาณของแต่ละฝ่ายโดยฝ่ายบริหารจะทำการสำรวจแต่ละปี และให้นำเสนอมายังผู้บริหารเพื่อพิจารณาอนุมัติต่อไป

ในปีงบประมาณ พ.ศ. 2565 คณะทันตแพทยศาสตร์มีการบริหารจัดการงบประมาณที่ได้รับจัดสรรตามแผนงานและผลผลิต โดยมีรายละเอียดงบประมาณดังนี้

งบประมาณแผ่นดิน

งบประมาณที่ได้รับจัดสรรตามแผนงานและผลผลิต

1	แผนงานบุคลากรภาครัฐ ผลผลิต : รายการค่าใช้จ่ายบุคลากรภาครัฐ ยกระดับคุณภาพการศึกษาและการเรียนรู้ตลอดชีวิต กิจกรรม : สนับสนุนการจัดการเรียนการสอน 1. งบบุคลากร จำนวนเงิน 9,299,040.00 บาท 2. งบดำเนินงาน จำนวนเงิน 1,170,000.00 บาท	10,469,040.00	บาท
2	แผนงานพื้นฐานด้านการพัฒนาและเสริมสร้างศักยภาพทรัพยากรมนุษย์ ผลผลิต : ผู้สำเร็จการศึกษาด้านวิทยาศาสตร์สุขภาพ กิจกรรม : จัดการเรียนการสอนด้านวิทยาศาสตร์สุขภาพ 1. งบเงินอุดหนุน ค่าใช้จ่ายดำเนินงาน จำนวนเงิน 461,500.00 บาท 2. งบลงทุน ค่าครุภัณฑ์ ที่ดินและสิ่งก่อสร้าง ครุภัณฑ์การศึกษาจำนวนเงิน 8,921,500.00 บาท	9,383,000.00	บาท
3	แผนงานยุทธศาสตร์เสริมสร้างศักยภาพทรัพยากรมนุษย์ ผลผลิต : โครงการบูรณาการพัฒนานวัตกรรมและเทคโนโลยีการดูแลสุขภาพช่องปากผู้สูงวัย กิจกรรม : การพัฒนาศักยภาพทันตบุคลากร งบเงินอุดหนุน เงินอุดหนุนทุนการศึกษาระดับปริญญาเอก (ทุนต่อเนื่อง 4 ทุน) จำนวนเงิน 4,000,000.00 บาท	4,000,000.00	บาท
รวมทั้งสิ้น		23,852,040.00	บาท

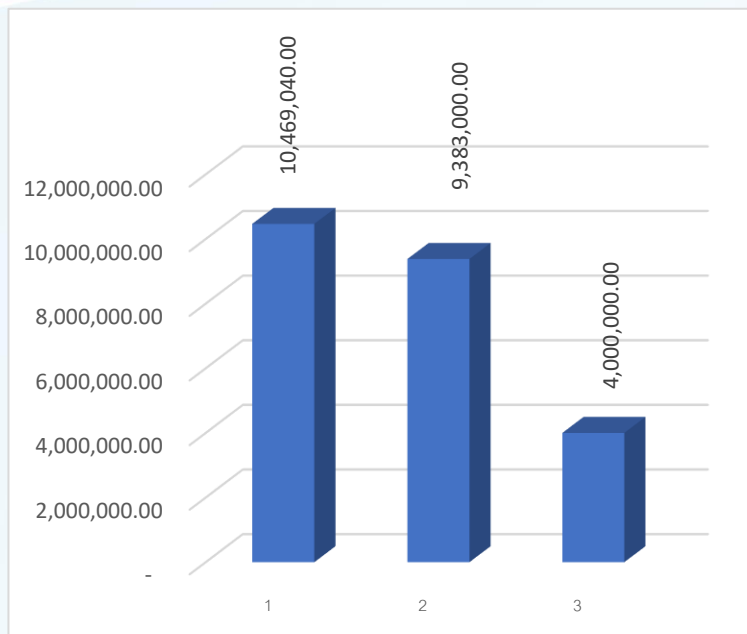

งบประมาณแผ่นดินจำแนกตามแผนงานที่ได้รับจัดสรร

1. แผนงานบุคลากรภาครัฐ
2. แผนงานพื้นฐานด้านการพัฒนาและเสริมสร้างศักยภาพทรัพยากรมนุษย์
3. แผนงานยุทธศาสตร์เสริมสร้างศักยภาพทรัพยากรมนุษย์

ประเภทของแผนงานและผลผลิต จำแนกตามหมวดรายจ่าย(ใช้จริง)

1. แผนงานบุคลากรภาครัฐ

ผลผลิต : รายการค่าใช้จ่ายบุคลากรภาครัฐ ยกกระดับคุณภาพการศึกษาและการเรียนรู้ตลอดชีวิต

กิจกรรม : สนับสนุนการจัดการเรียนการสอน

งบประมาณ		แผนที่ตั้ง		ยอดใช้จริง	
งบบุคลากร	เงินเดือนและค่าจ้างประจำ			9,299,040.00	บาท
	- อัตราเดิม	7,945,440.00	บาท		
	- เงินประจำตำแหน่ง	676,800.00	บาท		
	- เงินค่าตอบแทนรายเดือนสำหรับข้าราชการ	676,800.00	บาท		
งบดำเนินงาน	ค่าตอบแทน ใช้นายและวัสดุ				
	- ค่าตอบแทนกำลังคนด้านการสาธารณสุข	1,170,000.00	บาท	1,170,000.00	บาท
รวมทั้งสิ้น				10,469,040.00	บาท



ประเภทของงบประมาณ จำแนกตามหมวดรายจ่าย (ใช้จริง) แผนงานบุคลากรภาครัฐ

2. แผนงานพื้นฐานด้านการพัฒนาและเสริมสร้างศักยภาพทรัพยากรมนุษย์

ผลผลิต : ผู้สำเร็จการศึกษาด้านวิทยาศาสตร์สุขภาพ

กิจกรรม : จัดการเรียนการสอนด้านวิทยาศาสตร์สุขภาพ

งบประมาณ		แผนที่ตั้ง		ยอดใช้จริง	
งบอุดหนุน	เงินอุดหนุนทั่วไป - ค่าใช้จ่ายดำเนินงาน	461,500.00	บาท	461,500.00	บาท
งบลงทุน	ค่าครุภัณฑ์ ที่ดินและสิ่งก่อสร้าง - ครุภัณฑ์การศึกษา	8,921,500.00	บาท	8,605,980.00	บาท
รวมทั้งสิ้น				9,067,480.00	บาท

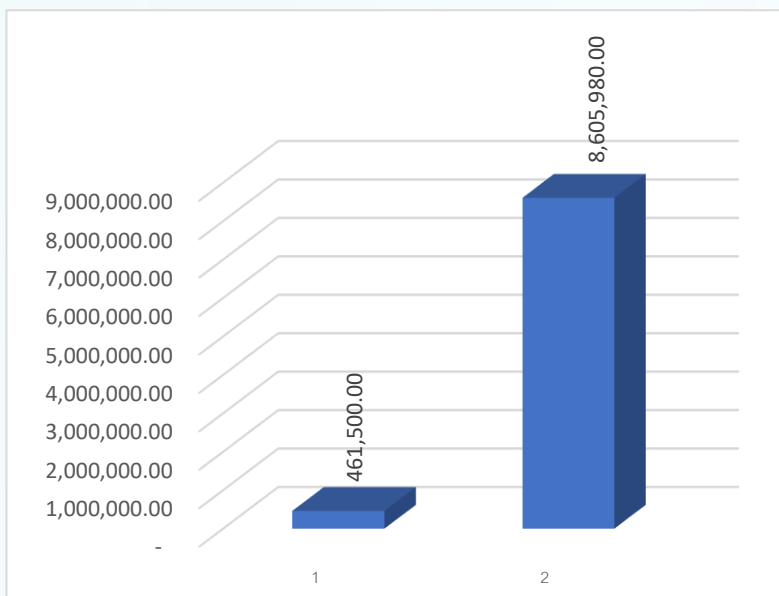

ประเภทของงบประมาณ จำแนกตามหมวดรายจ่าย (ใช้จริง)
แผนงานพื้นฐานด้านการพัฒนาและเสริมสร้างศักยภาพทรัพยากรมนุษย์

3. แผนงานยุทธศาสตร์เสริมสร้างศักยภาพทรัพยากรมนุษย์

ผลผลิต : โครงการบูรณาการพัฒนานวัตกรรมและเทคโนโลยีการดูแลสุขภาพช่องปากผู้สูงอายุ

กิจกรรม : การพัฒนาศักยภาพทันตบุคลากร

งบเงินอุดหนุน เงินอุดหนุนทุนการศึกษาระดับปริญญาเอก (ทุนต่อเนื่อง 4 ทุน)

งบประมาณ		แผนที่ตั้ง		ยอดใช้จริง	
งบอุดหนุน	เงินอุดหนุนทั่วไป - เงินอุดหนุนทุนการศึกษาระดับ ปริญญาเอก	4,000,000.00	บาท	540,883.72	บาท
รวมทั้งสิ้น				540,883.72	บาท

เปรียบเทียบการได้รับจัดสรรงบประมาณแผ่นดิน ตั้งแต่ปีงบประมาณ พ.ศ. 2555 – 2565

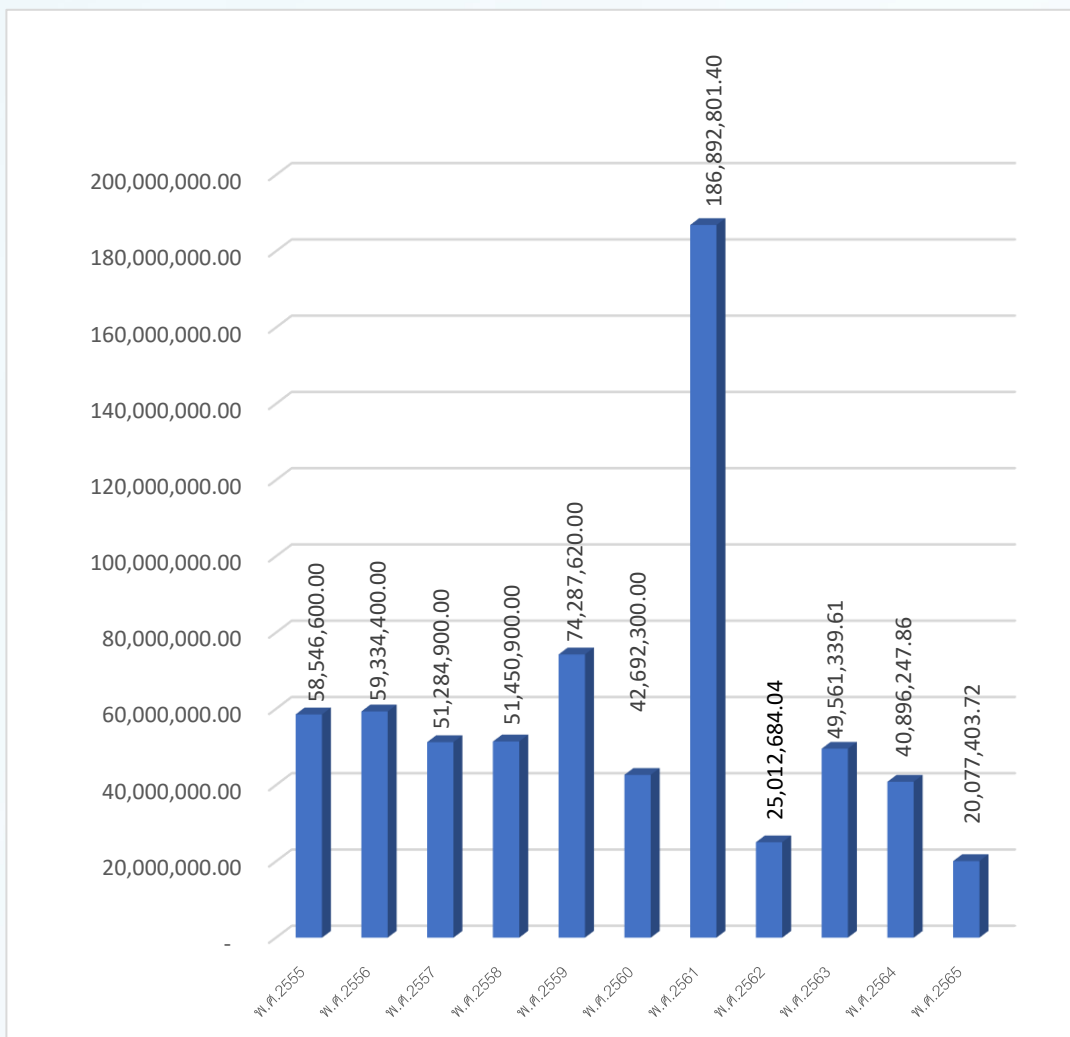

เปรียบเทียบการได้รับจัดสรรงบประมาณแผ่นดินที่ใช้ในการบริหารจัดการของ
คณะทันตแพทยศาสตร์ มหาวิทยาลัยนเรศวร ตั้งแต่ปีงบประมาณ พ.ศ.2555 - 2565

รายการ	ปีงบประมาณ										
	2555	2556	2557	2558	2559	2560	2561	2562	2563	2564	2565
งบบุคลากร	7,501,700.00	7,949,400.00	9,395,100.00	6,455,700.00	7,059,620.00	8,686,600.00	9,461,800.00	8,717,163.87	9,948,418.93	10,009,500.00	10,469,040.00
งบดำเนินงาน	916,900.00	857,000.00	779,300.00	561,100.00	788,600.00	707,700.00	583,500.00	548,900.00	554,100.00	-	-
งบอุดหนุนทั่วไป (ค่าใช้สอยดำเนินงาน)	-	-	-	-	-	-	-	-	-	461,500.00	461,500.00
งบเงินอุดหนุนทั่วไปสำหรับนักศึกษาทันตแพทย์	5,083,000.00	5,083,000.00	5,083,000.00	5,083,000.00	5,083,000.00	5,083,000.00	12,469,400.00	-	-	-	-
งบเงินอุดหนุนทั่วไป (แผนงานบริการวิชาการแก่สังคม)	-	400,000.00	700,000.00	700,000.00	700,000.00	670,000.00	-	-	-	-	-
งบเงินอุดหนุนทั่วไป (ค่าบริการสมาชิก อ.บ.ท.ท.)	45,000.00	45,000.00	45,000.00	45,000.00	45,000.00	45,000.00	45,000.00	45,000.00	45,000.00	-	-
งบเงินอุดหนุนทั่วไป (โครงการเร่งรัดผลิตบัณฑิต)	45,000,000.00	45,000,000.00	35,282,500.00	35,606,100.00	54,611,400.00	27,500,000.00	20,000,000.00	12,467,398.94	5,000,000.00	-	-
งบเงินอุดหนุนทั่วไป (โครงการเร่งรัดผลิตบัณฑิตฯ ระยะที่ 2)	-	-	-	3,000,000.00	6,000,000.00	-	-	-	-	-	-
งบอุดหนุน (ผลิต: โครงการบูรณาการพัฒนาระบบวัดกรรมและเทคโนโลยีการดูแลสุขภาพช่องปากผู้สูงอายุ)	-	-	-	-	-	-	3,456,784.49	3,234,221.23	5,127,998.68	7,992,247.86	540,883.72
งบอุดหนุน (ผลิต: โครงการสร้างความรู้แก่ภาคีเครือข่าย)	-	-	-	-	-	-	899,412.41	-	-	-	-
งบลงทุน (ผลิต: ผู้สำเร็จการศึกษา ด้านวิทยาศาสตร์สุขภาพ)	-	-	-	-	-	-	500,000.00	-	28,885,822.00	22,433,000.00	8,605,980.00
งบลงทุน (ผลิต: โครงการส่งเสริมการวิจัยและนวัตกรรมโดยการจัดการศึกษาต่างภาคี)	-	-	-	-	-	-	3,424,000.00	-	-	-	-
งบลงทุน (ผลิต: โครงการสร้างความเสมอภาคเพื่อรองรับสังคมผู้สูงอายุ)	-	-	-	-	-	-	6,000,000.00	-	-	-	-
งบลงทุน (ผลิต: โครงการพัฒนาสังคมและคุณภาพชีวิตภาคเหนือ)	-	-	-	-	-	-	130,052,904.50	-	-	-	-
รวม	58,546,600.00	59,334,400.00	51,284,900.00	51,450,900.00	74,287,620.00	42,692,300.00	186,892,801.40	25,012,684.04	49,561,339.61	40,896,247.86	20,077,403.72

งบประมาณรายได้

งบประมาณรายได้ของคณะทันตแพทยศาสตร์ แหล่งที่มาของรายรับนอกจากจะมาจากการเรียนการสอนแล้ว คณะฯ ยังได้มีการจัดหารายได้โดยการเปิดให้บริการคลินิกทันตกรรมนอกเวลาราชการ โดยได้เปิดให้บริการตั้งแต่วันที่ 6 พฤษภาคม 2546

คณะฯ ได้พัฒนาการจัดหารายได้เพิ่มเพื่อให้เพียงพอกับรายจ่ายของคณะฯ โดยการขออนุมัติเปิดให้บริการคลินิกทันตกรรมนอกเวลาราชการเพิ่มจากเดิม ซึ่งให้บริการในวันจันทร์ถึงวันศุกร์ เพิ่มเป็นให้บริการจากวันจันทร์ถึงวันเสาร์ โดยเปิดให้บริการตั้งแต่วันที่ 17 พฤษภาคม 2551 และขยายเพิ่มวันทำการคลินิกนอกเวลา วันอาทิตย์ ตั้งแต่ วันที่ 2 สิงหาคม 2552 เป็นต้นมา ในสิ้นปีงบประมาณ 2565 ผลการดำเนินงานของคลินิกทันตกรรมนอกเวลาราชการมีรายได้จากการรักษาทางทันตกรรมจำนวนเงิน 13,098,799.50 บาท เพิ่มขึ้นจากปีงบประมาณ 2564 ซึ่งมีรายได้จากการรักษาทางทันตกรรม จำนวนเงิน 11,810,405.00 บาท ดังนั้นสรุปได้ว่าในปีงบประมาณ 2565 คณะฯ มีรายรับจากการรักษาทางทันตกรรมเพิ่มขึ้น เป็นจำนวนเงิน 1,288,394.50 บาท โดยคิดเป็นร้อยละ 10.91 เมื่อเทียบกับปีงบประมาณ 2564

คณะทันตแพทยศาสตร์มีการประมาณการจากรายรับเพื่อนำมาจัดสรรงบประมาณของปี 2565 จำนวนเงิน 52,304,548.00 บาท และได้ขอจัดสรรงบประมาณเพิ่มระหว่างปี จำนวนเงิน 8,065,101.25 บาท รวมเป็นเงินทั้งสิ้น 60,369,649.25 บาท โดยคณะฯ ได้ดำเนินการใช้งบประมาณในปี 2565 ทั้งสิ้นจำนวนเงิน 49,091,767.20 บาท โดยสามารถจำแนกเป็น 6 มิติ ได้ดังนี้

มิติแผนงาน

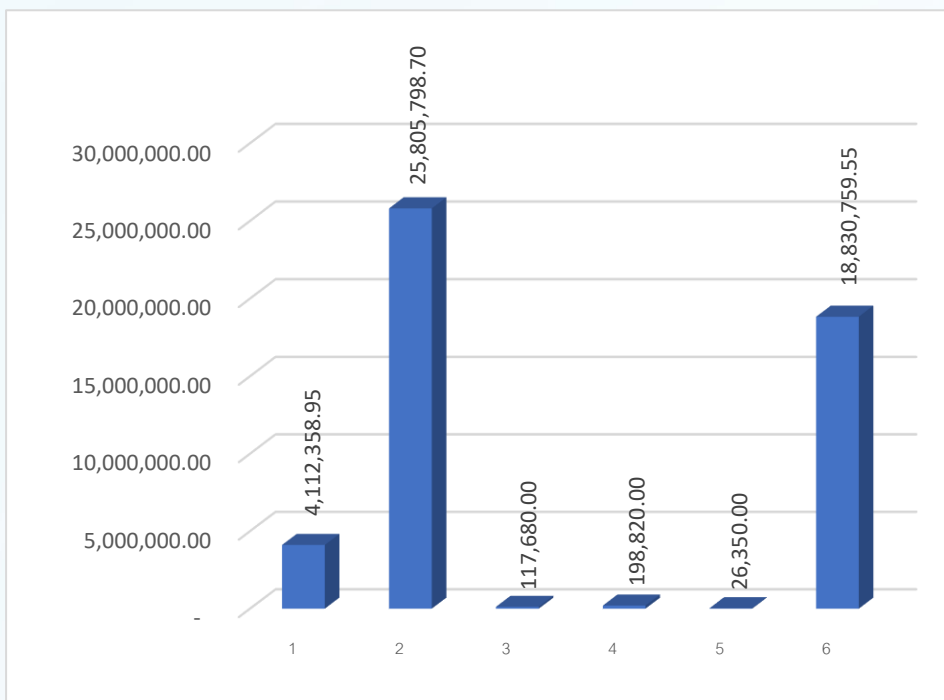

- | | |
|---|--------------------------------|
| 1 แผนงานจัดการศึกษาอุดมศึกษา (ส่วนกลาง) | 4 แผนงานบริการวิชาการแก่สังคม |
| 2 แผนงานจัดการศึกษาอุดมศึกษา | 5 แผนงานศาสนา ศิลปะและวัฒนธรรม |
| 3 แผนงานวิจัย | 6 แผนงานบริการสุขภาพ |

1. กองทุนทั่วไป

แผนงานจัดการศึกษาอุดมศึกษา (ส่วนกลาง)

งบประมาณ		แผนที่ตั้ง		ยอดใช้จริง	
งบดำเนินงาน	ค่าตอบแทน ค่าใช้สอยและค่าวัสดุ - ค่าตอบแทน	2,718,240.43	บาท	2,560,240.42	บาท
รวมทั้งสิ้น		2,718,240.43	บาท	2,560,240.42	บาท

2. กองทุนสินทรัพย์ถาวร

งานจัดการศึกษาสาขาทันตแพทยศาสตร์ (ส่วนกลาง)

งบประมาณ		แผนที่ตั้ง		ยอดใช้จริง	
งบดำเนินงาน	ค่าตอบแทน ค่าใช้สอยและค่าวัสดุ - ค่าใช้สอย - ค่าซ่อมแซมบำรุงรักษาทรัพย์สิน	1,134,500.00	บาท	225,000.00	บาท
รวมทั้งสิ้น		1,134,500.00	บาท	225,000.00	บาท

3. กองทุนทำนุบำรุงอาคารสถานที่และระบบสาธารณูปโภค

งานจัดการศึกษาสาขาทันตแพทยศาสตร์ (ส่วนกลาง)

ที่ดินและสิ่งก่อสร้าง

งบประมาณ		แผนที่ตั้ง		ยอดใช้จริง	
งบลงทุน	ที่ดินและสิ่งก่อสร้าง - ปรับปรุงระบบกันซึมหลังคา - ปรับปรุงระบบไหลเวียนอากาศ ภายใน รพ.ทันตกรรม - ปรับปรุงฉนวนหุ้มท่อน้ำเย็นฯ รพ. ทันตกรรม - ปรับปรุงโถงทางเดินทางภายใน รพ.ทันตกรรม 1	1,533,000.00 2,375,000.00 - 543,394.82	บาท บาท บาท บาท	1,327,118.53 - - -	บาท บาท บาท บาท
รวมทั้งสิ้น		4,451,394.82	บาท	1,327,118.53	บาท

แผนงานจัดการศึกษาอุดมศึกษา

(ประกอบด้วย กองทุนเพื่อการศึกษา กองทุนกิจการนิสิต กองทุนสินทรัพย์ถาวร)

งบประมาณ		แผนที่ตั้ง		ยอดใช้จริง	
งบดำเนินงาน	ค่าตอบแทน ค่าใช้สอยและค่าวัสดุ - ค่าตอบแทน - ค่าใช้สอย - ค่าวัสดุ	3,125,795.00 2,268,940.00 5,000,000.00	บาท บาท บาท	2,730,220.00 2,009,070.89 3,202,900.92	บาท บาท บาท

งบประมาณ		แผนที่ตั้ง		ยอดใช้จริง	
	ค่าสาธารณูปโภค				
	- ค่าไฟฟ้า	100,000.00	บาท	100,000.00	บาท
	- ค่าบริการทางด้านโทรคมนาคม	0.00	บาท	0.00	บาท
	- ค่าบริการโทรศัพท์	25,000.00	บาท	22,857.65	บาท
งบอุดหนุน	เงินอุดหนุนทั่วไป	9,284,594.00	บาท	7,573,419.23	บาท
	ค่าจ้างชั่วคราว				
	- ค่าจ้างชั่วคราวรายเดือน	7,367,523.00	บาท	7,287,715.00	บาท
	- ค่าจ้างชั่วคราวรายวัน	423,000.00	บาท	419,200.00	บาท
	ค่าตอบแทน ค่าใช้สอยและค่าวัสดุ				
	- ค่าใช้สอย	3,500,000.00	บาท	2,349,615.01	บาท
	ค่าครุภัณฑ์ ที่ดิน และสิ่งก่อสร้าง				
	- ครุภัณฑ์	115,100.00	บาท	110,800.00	บาท
	รวมทั้งสิ้น	31,209,952.00	บาท	25,805,798.70	บาท

5. แผนงานวิจัย

กองทุนวิจัย

งบประมาณ		แผนที่ตั้ง		ยอดใช้จริง	
งบอุดหนุน	เงินอุดหนุนทั่วไป	235,000.00	บาท	117,680.00	บาท
	รวมทั้งสิ้น	235,000.00	บาท	117,680.00	บาท

6. แผนงานบริการวิชาการแก่สังคม

กองทุนบริการวิชาการ

งบประมาณ		แผนที่ตั้ง		ยอดใช้จริง	
งบดำเนินงาน	ค่าตอบแทน ค่าใช้สอยและค่าวัสดุ				
	- ค่าวัสดุ	250,000.00	บาท	191,429.00	บาท
งบอุดหนุน	เงินอุดหนุนทั่วไป	19,000.00	บาท	7,391.00	บาท
	รวมทั้งสิ้น	269,000.00	บาท	198,820.00	บาท

7. แผนงานศาสนา ศิลปะและวัฒนธรรม

กองทุนทำนุบำรุงศิลปวัฒนธรรม

งบประมาณ		แผนที่ตั้ง		ยอดใช้จริง	
งบอุดหนุน	เงินอุดหนุนทั่วไป	103,500.00	บาท	26,350.00	บาท
	รวมทั้งสิ้น	103,500.00	บาท	26,350.00	บาท

8. แผนงานบริการสุขภาพ

กองทุนบริการสุขภาพ

งบประมาณ		แผนที่ตั้ง		ยอดใช้จริง	
งบดำเนินงาน	ค่าตอบแทน ค่าใช้สอยและค่าวัสดุ				
	- ค่าตอบแทน	9,418,357.00	บาท	8,916,468.24	บาท
	- ค่าใช้สอย	120,000.00	บาท	66,688.82	บาท
	- ค่าวัสดุ	2,400,000.00	บาท	1,900,865.21	บาท
	- ค่าสาธารณูปโภค	-	บาท	-	บาท
	- ค่าไฟฟ้า	4,086,505.00	บาท	4,086,505.00	บาท
งบอุดหนุน	เงินอุดหนุนทั่วไป	4,223,200.00	บาท	3,860,232.28	บาท
รวมทั้งสิ้น		20,248,062.00	บาท	18,830,759.55	บาท

มิติกองทุน

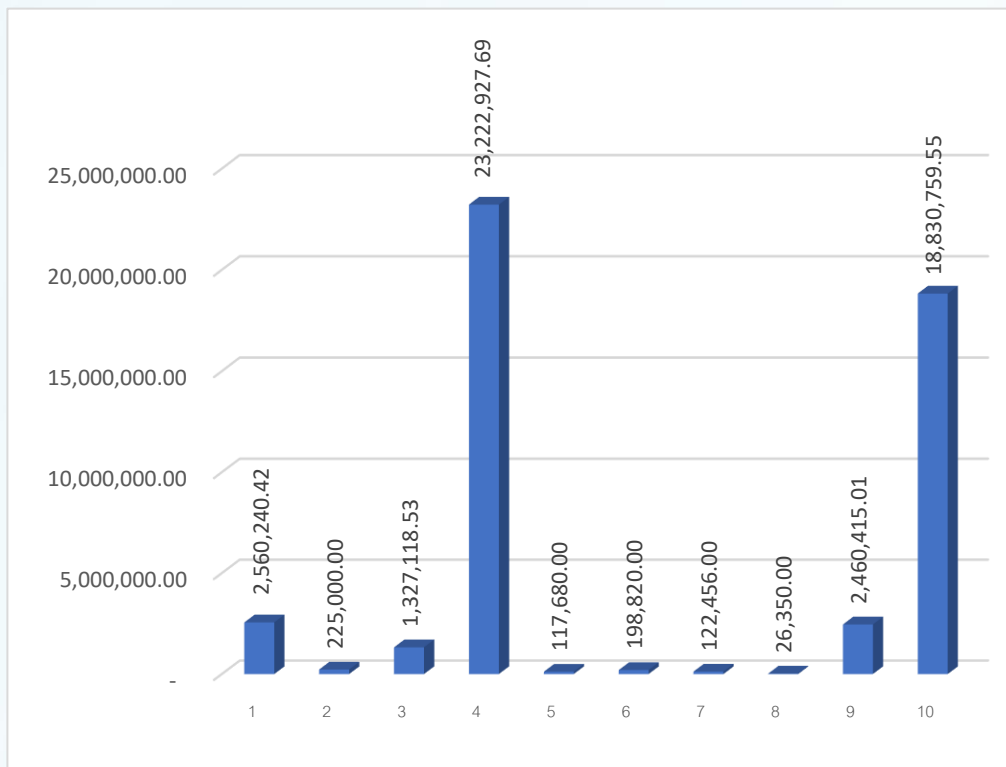

- | | |
|--|---------------------------------|
| 1 กองทุนทั่วไป(ส่วนกลาง) | 6 กองทุนบริการวิชาการ |
| 2 กองทุนสินทรัพย์ถาวร (ส่วนกลาง) | 7 กองทุนกิจการนิสิต |
| 3 กองทุนทำนุบำรุงอาคารสถานที่และระบบสาธารณูปโภค (ส่วนกลาง) | 8 กองทุนทำนุ บำรุง ศิลปวัฒนธรรม |
| 4 กองทุนเพื่อการศึกษา | 9 กองทุนสินทรัพย์ถาวร |
| 5 กองทุนวิจัย | 10 กองทุนบริการสุขภาพ |

1. กองทุนทั่วไป

แผนงานจัดการศึกษาอุดมศึกษา (ส่วนกลาง)

งบประมาณ		แผนที่ตั้ง		ยอดใช้จริง	
งบดำเนินงาน	ค่าตอบแทน ค่าใช้สอยและค่าวัสดุ - ค่าตอบแทน	2,718,240.43	บาท	2,560,240.42	บาท
รวมทั้งสิ้น		2,718,240.43	บาท	2,560,240.42	บาท

2. กองทุนสินทรัพย์ถาวร

งานจัดการศึกษาสาขาทันตแพทยศาสตร์ (ส่วนกลาง)

งบประมาณ		แผนที่ตั้ง		ยอดใช้จริง	
งบดำเนินงาน	ค่าตอบแทน ค่าใช้สอยและค่าวัสดุ - ค่าใช้สอย - ค่าซ่อมแซมบำรุงรักษาทรัพย์สิน	1,134,500.00	บาท	225,000.00	บาท
รวมทั้งสิ้น		1,134,500.00	บาท	225,000.00	บาท

3. กองทุนทำนุบำรุงอาคารสถานที่และระบบสาธารณูปโภค

งานจัดการศึกษาสาขาทันตแพทยศาสตร์ (ส่วนกลาง)

ที่ดินและสิ่งก่อสร้าง

งบประมาณ		แผนที่ตั้ง		ยอดใช้จริง	
งบลงทุน	ที่ดินและสิ่งก่อสร้าง				
	- ปรับปรุงระบบกันซึมหลังคา	1,533,000.00	บาท	1,327,118.53	บาท
	- ปรับปรุงระบบไหลเวียนอากาศ ภายใน รพ.ทันตกรรม	2,375,000.00	บาท	-	บาท
	- ปรับปรุงฉนวนหุ้มท่อน้ำเย็นฯ รพ. ทันตกรรม	-	บาท	-	บาท
	- ปรับปรุงโถงทางเดินภายใน รพ.ทันตกรรม 1	543,394.82	บาท	-	บาท
รวมทั้งสิ้น		4,451,394.82	บาท	1,327,118.53	บาท

4. กองทุนเพื่อการศึกษา

แผนงานจัดการศึกษาอุดมศึกษา

งบประมาณ		แผนที่ตั้ง		ยอดใช้จริง	
งบดำเนินงาน	ค่าตอบแทน ค่าใช้สอยและค่าวัสดุ				
	- ค่าตอบแทน	3,125,795.00	บาท	2,730,220.00	บาท
	- ค่าใช้สอย	2,268,940.00	บาท	2,009,070.89	บาท
	- ค่าวัสดุ	5,000,000.00	บาท	3,202,900.92	บาท
	ค่าสาธารณูปโภค				
	- ค่าไฟฟ้า	100,000.00	บาท	100,000.00	บาท
	- ค่าบริการทางด้านโทรคมนาคม	0.00	บาท	0.00	บาท
- ค่าบริการโทรศัพท์	25,000.00	บาท	22,857.65	บาท	
งบอุดหนุน	เงินอุดหนุนทั่วไป	8,990,319.00	บาท	7,450,963.23	บาท
งบบุคลากร	ค่าจ้างชั่วคราว				
	- ค่าจ้างชั่วคราวรายเดือน	7,367,523.00	บาท	7,287,715.00	บาท
	- ค่าจ้างชั่วคราวรายวัน	423,000.00	บาท	419,200.00	บาท
รวมทั้งสิ้น		27,300,577.00	บาท	23,222,927.69	บาท

5. กองทุนวิจัย

แผนงานวิจัย

งบประมาณ		แผนที่ตั้ง		ยอดใช้จริง	
งบอุดหนุน	เงินอุดหนุนทั่วไป	235,000.00	บาท	117,680.00	บาท
รวมทั้งสิ้น		235,000.00	บาท	117,680.00	บาท

6. กองทุนบริการวิชาการ

แผนงานบริการวิชาการแก่สังคม

งบประมาณ		แผนที่ตั้ง		ยอดใช้จริง	
งบดำเนินงาน	ค่าตอบแทน ค่าใช้สอยและค่าวัสดุ				
	- ค่าวัสดุ	250,000.00	บาท	191,429.00	บาท
งบอุดหนุน	เงินอุดหนุนทั่วไป	19,000.00	บาท	7,391.00	บาท
รวมทั้งสิ้น		269,000.00	บาท	198,820.00	บาท

7. กองทุนกิจการนิสิต

แผนงานจัดการศึกษาอุดมศึกษา

งบประมาณ		แผนที่ตั้ง		ยอดใช้จริง	
งบอุดหนุน	เงินอุดหนุนทั่วไป	294,275.00	บาท	122,456.00	บาท
รวมทั้งสิ้น		294,275.00	บาท	122,456.00	บาท

8. กองทุนทำนุบำรุงศิลปวัฒนธรรม

แผนงานศาสนา ศิลปะและวัฒนธรรม

งบประมาณ		แผนที่ตั้ง		ยอดใช้จริง	
งบอุดหนุน	เงินอุดหนุนทั่วไป	103,500.00	บาท	26,350.00	บาท
รวมทั้งสิ้น		103,500.00	บาท	26,350.00	บาท

9. กองทุนสินทรัพย์ถาวร

แผนงานจัดการศึกษาอุดมศึกษา

งบประมาณ		แผนที่ตั้ง		ยอดใช้จริง	
งบดำเนินงาน	ค่าตอบแทน ค่าใช้สอยและค่าวัสดุ - ค่าใช้สอย	3,500,000.00	บาท	2,349,615.01	บาท
งบลงทุน	ค่าครุภัณฑ์ ที่ดินและสิ่งก่อสร้าง - ค่าครุภัณฑ์	115,100.00	บาท	110,800.00	บาท
รวมทั้งสิ้น		3,615,100.00	บาท	2,460,415.01	บาท

10. กองทุนบริการสุขภาพ

แผนงานบริการสุขภาพ

งบประมาณ		แผนที่ตั้ง		ยอดใช้จริง	
งบดำเนินงาน	ค่าตอบแทน ค่าใช้สอยและค่าวัสดุ				
	- ค่าตอบแทน	9,418,357.00	บาท	8,916,468.24	บาท
	- ค่าใช้สอย	120,000.00	บาท	66,688.82	บาท
	- ค่าวัสดุ	2,400,000.00	บาท	1,900,865.21	บาท
	- ค่าสาธารณูปโภค	-	บาท	-	บาท
	- ค่าไฟฟ้า	4,086,505.00	บาท	4,086,505.00	บาท
งบอุดหนุน	เงินอุดหนุนทั่วไป	4,223,200.00	บาท	3,860,232.28	บาท
รวมทั้งสิ้น		20,248,062.00	บาท	18,830,759.55	บาท

หมายเหตุ จำนวนเงินรวมตามระบบบัญชีมีมติในปีงบประมาณ 2565 เท่ากับ 49,091,767.20 บาท โดยแบ่งตามประเภทดังนี้

- ค่าใช้จ่ายส่วนกลาง (กองทุนทั่วไป) จำนวนเงิน 4,112,358.95 บาท

- ค่าใช้จ่ายคณะทันตแพทยศาสตร์ (กองทุนเพื่อการศึกษา, กองทุนกิจการนิสิต, กองทุนวิจัย, กองทุนบริการวิชาการ, กองทุนสินทรัพย์ถาวร, กองทุนบริการสุขภาพ) จำนวนเงิน 44,979,408.25 บาท (** ค่าใช้จ่ายคณะฯ เท่ากับ 44,979,408.25 บาท ซึ่งต่างจากข้อมูลประกอบการคำนวณรายได้สะสม ปี 2565 เท่ากับ 2,050 บาท เนื่องจากเป็นเอกสารที่งานรายได้ลงทะเบียนคุมในปีงบประมาณ 2564 และดำเนินการจัดทำฎีกาในปีงบประมาณ 2565)

มติหน่วยงาน

มติหน่วยงาน	จำนวนเงิน (บาท)
คณะทันตแพทยศาสตร์	60,369,649.25
รวมมติหน่วยงาน	60,369,649.25

หมายเหตุ

- รายได้จัดสรรคณะทันตแพทยศาสตร์หักเข้าส่วนกลาง
 1. รายได้ค่าลงทะเบียนเรียน 9,281,943.72
 2. รายได้ค่ารักษาทางทันตกรรมและรายได้อื่น ๆ 1,833,750.27
 - รวม 11,115,693.99**

- ค่าใช้จ่าย(ส่วนกลาง) ปีงบประมาณ พ.ศ. 2564 แผนงานจัดการศึกษาอุดมศึกษา สำหรับคณะทันตแพทยศาสตร์
 1. กองทุนทั่วไป 2,560,240.42
 2. กองทุนสินทรัพย์ถาวร 225,000.00
 3. กองทุนทำนุบำรุงอาคารสถานที่และระบบสาธารณูปโภค 1,327,118.53
 - รวม 4,112,358.95**

เปรียบเทียบรายรับจริงเงินงบประมาณรายได้ที่ใช้ในการบริหารจัดการ ปีงบประมาณ พ.ศ. 2555 - 2565

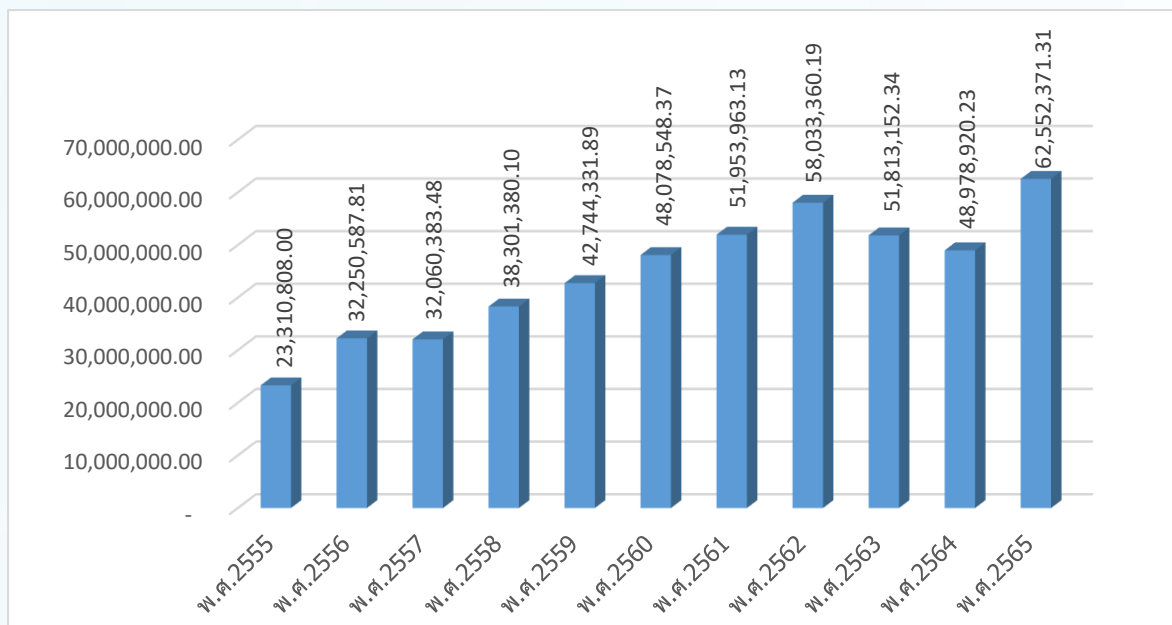

เปรียบเทียบรายรับจริงเงินงบประมาณรายได้ที่ใช้ในการบริหารจัดการของ
คณะทันตแพทยศาสตร์ มหาวิทยาลัยนเรศวร ตั้งแต่ปีงบประมาณ พ.ศ. 2555-2565

ที่	รายการ	ปีงบประมาณ												
		2555	2556	2557	2558	2559	2560	2561	2562	2563	2564	2565		
1	ค่ารักษาทางทันตกรรมในเวลาราชการ	2,803,199.00	3,021,426.00	3,681,988.00	6,265,473.50	7,598,295.00	8,853,402.50	9,925,406.50	7,980,013.50	9,797,440.50	9,426,710.00	9,064,605.25		
2	ค่ารักษาทางทันตกรรมนอกเวลาราชการ	8,905,509.00	9,361,666.81	9,227,395.79	10,392,790.75	12,329,080.22	15,353,710.75	14,874,709.00	13,763,718.50	11,616,987.70	11,810,405.00	13,098,799.50		
3	ค่าขึ้นงานทันตกรรมในเวลาราชการ	-	-	-	714,572.75	775,407.89	781,329.83	839,756.11	954,829.47	978,402.84	1,222,385.22	1,569,115.48		
4	ค่าขึ้นงานทันตกรรมนอกเวลาราชการ	-	-	-	2,186,511.10	2,110,207.88	3,525,119.65	3,632,988.74	4,122,499.59	3,333,662.83	3,195,092.50	3,253,782.08		
5	ค่าปรับผลิตทันตแพทย์ดุษฎีญา	699,276.82	120,000.00	124,223.69	-	4,104,563.90	2,393,698.64	2,498,192.78	7,950,198.48	2,385,215.37	-	-		
6	ค่าปรับสำหรับห้องอ่านหนังสือ	24,450.00	28,195.00	26,406.00	26,432.00	24,751.00	24,397.00	19,850.00	19,395.00	13,085.00	2,710.00	8,085.00		
7	ห้องปฏิบัติการวิจัย	88,878.00	11,800.00	36,370.00	15,600.00	31,170.00	77,890.00	44,060.00	67,340.00	42,960.00	39,270.00	20,700.00		
8	ค่าประกันอุปกรณ์การแพทย์	-	-	4,000.00	-	-	-	-	-	-	-	-		
9	เงินเหลือจากภาระสนับสนุน ค่าใช้จ่ายทำ มคอ.1 สาขาทันตฯ จาก สกอ	-	-	-	-	107,856.00	-	-	-	-	-	-		
10	ค่าสอบวิทยานิพนธ์	-	-	-	-	28,000.00	49,000.00	48,000.00	75,000.00	28,000.00	40,000.00	32,000.00		
11	ค่าลงทะเบียนการศึกษาคณะ ทันตแพทยศาสตร์	10,789,496.00	19,707,500.00	18,960,000.00	18,700,000.00	15,635,000.00	17,020,000.00	20,070,000.00	22,907,500.00	23,542,000.00	20,953,000.00	35,409,960		
12	ค่าสอบวัดคุณสมบัติ	-	-	-	-	-	-	1,000.00	-	-	-	-		
13	ดอกเบี้ยรับ(ค่าปรับนิสิตผลิตสัญญา)	-	-	-	-	-	-	-	116,256.39	72,398.10	49,203.91	-		
14	รายได้ค่าปรับผลิตสัญญาบริษัท	-	-	-	-	-	-	-	76,609.26	-	2,201,907.45	-		
15	เงินสนับสนุนคณะฯ (มว)	-	-	-	-	-	-	-	-	3,000.00	-	-		
16	ค่าสมัครสอบโครงการวิทยานิพนธ์	-	-	-	-	-	-	-	-	-	14,000.00	10,000.00		
17	ค่าเช่าสถานที่	-	-	-	-	-	-	-	-	-	10,500.00	50,000.00		
18	รายได้เงินนอกงบประมาณเหลือจ่ายเข้า (เบิกเงินสงัด)	-	-	-	-	-	-	-	-	-	13,736.15	35,324.00		
	รวม	23,310,808.82	32,250,587.81	32,060,383.48	38,301,380.10	42,744,331.89	48,078,548.37	51,953,963.13	58,033,360.19	51,813,152.34	48,978,920.23	62,552,371.31		

หมายเหตุ รายรับปีงบประมาณพ.ศ.2565 เพิ่มขึ้นจาก รายรับปีงบประมาณ พ.ศ.2564 จำนวนเงิน 13,573,451.08 บาท คิดเป็นร้อยละ 27.71

ข้อสรุปและแนวทางแก้ไขการได้รับจัดสรรงบประมาณรายได้

ข้อสรุป

งบประมาณรายได้ 2565 ที่ได้รับจัดสรรยังคงไม่เพียงพอ มีผลจากการจัดสรรงบประมาณแผ่นดินที่ได้รับนั้นน้อยลง แล้วต้องมีรายจ่ายมาเพิ่มที่รายได้

แนวทางแก้ไข

1. ของบประมาณแผ่นดินกับมหาวิทยาลัยให้สอดคล้องกับค่าใช้จ่ายของคณะในเรืองงานการเรียนการสอน โดยอยู่ในกลุ่มค่าตอบแทนใช้สอยและวัสดุ
2. จัดหารายได้เพิ่มจากแหล่งอื่นๆ เช่น การจัดประชุม อบรม สัมมนา โครงการฯ
3. มีการจัดโครงการเผยแพร่วิชาการแก่สังคมและและประชาสัมพันธ์ นอกสถานที่
4. ประชาสัมพันธ์การเปิดบริการคลินิกนอกเวลาราชการฯ

กองทุนเงินนอกงบประมาณ

กราฟแสดงการใช้จ่ายเงินประจำปีงบประมาณ 2565

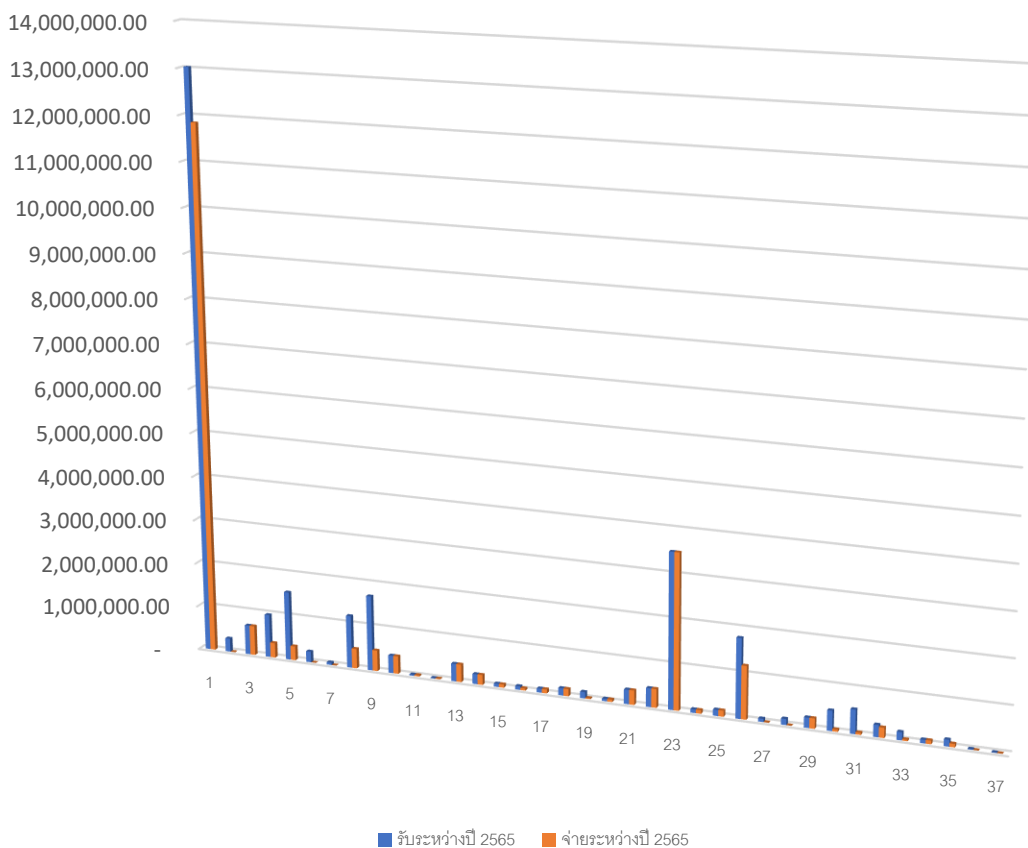

เปรียบเทียบรายรับ - จ่ายจริง เงินรับฝาก

เปรียบเทียบ รายรับ – จ่ายจริง เงินรับฝาก

แผนงาน	รายการ	ยอดยกมาปี 2564	รับระหว่างปี 2565	รวมรายรับ	จ่ายระหว่างปี 2565	ยอดคงเหลือ
แผนงานการ จัดการ การศึกษา อุดมศึกษา	1. เงินรับฝาก - สำหรับทันตแพทย์ที่ ปฏิบัติงานคลินิกนอกเวลาราชการ	579,830.00	12,449,202.50	13,029,032.50	11,850,272.50	1,178,760.00
	2. เงินรับฝาก - กองทุนนางละไมซีคุณฯ	267,146.47	36,000.00	303,146.47	-	303,146.47
	3. เงินรับฝาก - กองทุนอเนกประสงค์ (ปิดบัญชีแล้ว)	667,786.40	-	667,786.40	667,786.40	-
แผนงาน บริการ วิชาการ	4. เงินรับฝาก - ค่าวัสดุและอุปกรณ์ พิเศษในการบำบัดโรค	199,608.60	775,143.00	974,751.60	334,140.90	640,610.70
	5. เงินรับฝาก - โครงการความร่วมมือกับ สำนักงานหลักประกันสุขภาพแห่งชาติ	1,465,398.55	92,500.00	1,557,898.55	318,938.80	1,238,959.75
	6. เงินรับฝาก - โครงการความร่วมมือ กับ สปสช.(โครงการฟันเทียม พระราชทาน	244,370.40	-	244,370.40	-	244,370.40
	7. เงินรับฝาก - โครงการประชุม วิชาการศิษย์เก่า คณะทันต แพทยศาสตร์ มหาวิทยาลัยนเรศวร	53,049.44	-	53,049.44	-	53,049.44
	8. เงินรับฝาก - โครงการหน่วยทันต- กรรมพระราชทาน มหาวิทยาลัยนเรศวร	740,996.57	450,000.00	1,190,996.57	446,095.25	744,901.32
	9. เงินรับฝาก - โครงการฝึกอบรมทันต แพทย์ประจำบ้าน เพื่อวุฒิบัตร/อนุมัติ บัตรฯ สาขาทันตกรรมจัดฟัน	1,662,338.90	40,000.00	1,702,338.90	470,563.00	1,231,775.90
	10. เงินรับฝาก - โครงการหลักสูตร ฝึกอบรมระยะสั้นด้านทันตกรรมผู้สูงอายุ ภายใต้แผนงานทันตสุขภาพสำหรับ ผู้สูงอายุประเทศไทย พ.ศ. 2558-2565 (ปิดบัญชีแล้ว)	400,003.20	-	400,003.20	400,003.20	-
	11. เงินรับฝาก - โครงการฝึกอบรมทันต แพทย์เพื่อเตรียมความพร้อมการสอบ เพื่อวุฒิบัตร/อนุมัติบัตร สาขาทันตกรรม ประดิษฐ์ (ปิดบัญชีแล้ว)	26,910.50	-	26,910.50	26,910.50	-
	12. เงินรับฝาก - โครงการหลักสูตรระยะ สั้นเพื่อเพิ่มทักษะทันตแพทย์ทั่วไปด้าน การผ่าฟันคุด (ปิดบัญชีแล้ว)	9,770.00	-	9,770.00	9,770.00	-

แผนงาน	รายการ	ยอดยกมาปี 2564	รับระหว่างปี 2565	รวมรายรับ	จ่ายระหว่างปี 2565	ยอดคงเหลือ
	13. เงินรับฝาก - โครงการฝึกอบรม หลักสูตรระยะสั้นสำหรับทันตแพทย์ ผู้สำเร็จการศึกษา (ปิดบัญชีแล้ว)	399,750.00	-	399,750.00	399,750.00	-
	14. เงินรับฝาก - โครงการฝึกอบรม หลักสูตรระยะสั้นด้านทันตกรรมราก เทียม สำหรับทันตแพทย์ทั่วไป (ปิด บัญชีแล้ว)	225,879.82	-	225,879.82	225,879.82	-
	15. เงินรับฝาก - โครงการการจัดทำ ระบบบันทึกคะแนนภาคปฏิบัติวิชา คลินิกออนไลน์ คณะทันตแพทยศาสตร์	1,000.00	72,000.00	73,000.00	73,000.00	-
	16. เงินรับฝาก - โครงการฝึกอบรม ทันตแพทย์เพื่อเตรียมความพร้อมการ สอบ เพื่อวุฒิบัตร/อนุมัติบัตรแสดง ความรู้ความชำนาญ ในการประกอบ วิชาชีพทันตกรรม สาขาทันตกรรม สำหรับเด็ก	80,319.20	-	80,319.20	45,961.44	34,357.76
	17. เงินรับฝาก - โครงการอบรม พัฒนาศักยภาพทันตแพทย์ ผู้รับผิดชอบในการพัฒนางานทันต กรรมปฐมภูมิในระดับอำเภอและระดับ จังหวัด (ปิดบัญชีแล้ว)	90,180.00	-	90,180.00	90,180.00	-
	18. เงินรับฝาก - โครงการฝึกอบรม ทันตแพทย์เพื่อเตรียมความพร้อมการ สอบเพื่อวุฒิบัตร/อนุมัติบัตร แสดง ความรู้ความชำนาญในการประกอบ วิชาชีพทันตกรรมสาขาวิทยาเอ็นโด ดอนต์ (ปิดบัญชีแล้ว)	162,000.00	-	162,000.00	162,000.00	-
	19. เงินรับฝาก - โครงการฝึกอบรม ทันตแพทย์เพื่อเตรียมความพร้อมการ สอบเพื่อวุฒิบัตร/อนุมัติบัตร แสดง ความรู้ความชำนาญในการประกอบ วิชาชีพทันตกรรม สาขาวิทยาเอ็นโด ดอนต์ รุ่นที่ 2	72,000.00	72,000.00	144,000.00	17,978.10	126,021.90
	20. เงินรับฝาก - โครงการฝึกอบรม ระยะสั้นเพื่อพัฒนาศักยภาพบุคลากร ในการดูแลสุขภาพช่องปากผู้สูงอายุ สาขาทันตกรรมประดิษฐ์ (ปิดบัญชี แล้ว)	53,826.56	-	53,826.56	53,826.56	-

แผนงาน	รายการ	ยอดยกมาปี 2564	รับระหว่างปี 2565	รวมรายรับ	จ่ายระหว่างปี 2565	ยอดคงเหลือ
	21.เงินรับฝาก - โครงการฝึกอบรมระยะสั้นเพื่อพัฒนาศักยภาพบุคลากรในการดูแลสุขภาพช่องปากผู้สูงอายุ สาขาปริทันตวิทยา (ปิดบัญชีแล้ว)	324,991.00	-	324,991.00	324,991.00	-
	22. เงินรับฝาก - โครงการฝึกอบรมระยะสั้นเพื่อพัฒนาศักยภาพบุคลากรในการดูแลสุขภาพช่องปากผู้สูงอายุ สาขาทันตกรรมผู้สูงอายุ (ปิดบัญชีแล้ว)	421,600.00	-	421,600.00	421,600.00	-
	23. เงินรับฝาก - โครงการรื้อรัก 25 ปี ทันตแพทย์นเรศวร 100 รากฟันเทียม เพื่อสังคม (ปิดบัญชีแล้ว)	-	3,500,000.00	3,500,000.00	3,500,000.00	-
	24. เงินรับฝาก - โครงการศึกษาต่อเนื่อง (Continuing Education : CE) เรื่อง "ถ้าเหงือกดี อะไรก็ดี" (ปิดบัญชีแล้ว)	-	78,840.00	78,840.00	78,840.00	-
	25. เงินรับฝาก - โครงการประชุมเชิงวิชาการเพื่อพัฒนาวิชาการทางทันตกรรมประดิษฐ์ (ปิดบัญชีแล้ว)	-	136,350.00	136,350.00	136,350.00	-
	26. เงินรับฝาก - โครงการฝึกอบรมระยะสั้นด้านทันตกรรมรากเทียมสำหรับทันตแพทย์ทั่วไป รุ่นที่ 2	-	1,790,100.00	1,790,100.00	1,192,416.00	597,684.00
	27. เงินรับฝาก - โครงการฝึกอบรมทันตแพทย์(หลักสูตรประกาศนียบัตรบัณฑิตฯ)เพื่อเตรียมความพร้อมการสอบเพื่อสอบอนุมัติบัตรแสดงความรู้ความชำนาญในการประกอบวิชาชีพทันตกรรมสาขาทันตกรรมสำหรับเด็ก ปีการศึกษา 2565	-	72,000.00	72,000.00	2,400.00	69,600.00
	28. เงินรับฝาก - โครงการฝึกอบรมทันตแพทย์เพื่อเตรียมความพร้อมการสอบเพื่อวุฒิบัตร/อนุมัติบัตร สาขาทันตกรรมประดิษฐ์ รุ่นที่ 3	-	135,000.00	135,000.00	-	135,000.00
	29. เงินรับฝาก - โครงการประชุมเชิงวิชาการทางทันตกรรมบูรณะ 17 (ปิดบัญชีแล้ว)	-	228,600.00	228,600.00	228,600.00	-

แผนงาน	รายการ	ยอดยกมาปี 2564	รับระหว่างปี 2565	รวมรายรับ	จ่ายระหว่างปี 2565	ยอดคงเหลือ
	30. เงินรับฝาก - โครงการฝึกอบรม ระยะสั้นในการพัฒนาศักยภาพ บุคลากรเพื่อสนับสนุนการดูแลสุขภาพ ช่องปากผู้สูงอายุ สาขาเวชศาสตร์ช่อง ปาก ประจำปีงบประมาณ 2565 ทาง วิทยาศาสตร์การแพทย์คลินิก สาขา วิทยาเอ็นโดดอนต์	-	450,000.00	450,000.00	48,299.50	401,700.50
	31.เงินรับฝาก - โครงการฝึกอบรม ระยะสั้นในการพัฒนาศักยภาพ บุคลากรเพื่อสนับสนุนการดูแลสุขภาพ ช่องปากผู้สูงอายุ สาขาปริทันตวิทยา ประจำปีงบประมาณ 2565	-	540,000.00	540,000.00	45,913.00	494,087.00
	32.เงินรับฝาก - โครงการฝึกอบรม ระยะสั้นในการพัฒนาศักยภาพ บุคลากรเพื่อสนับสนุนการดูแลสุขภาพ ช่องปากผู้สูงอายุ สาขาทันตกรรม ประดิษฐ์ ประจำปีงบประมาณ 2565	-	270,000.00	270,000.00	225,195.00	44,805.00
	33.เงินรับฝาก - โครงการฝึกอบรม ระยะสั้นในการพัฒนาศักยภาพ บุคลากรเพื่อสนับสนุนการดูแลสุขภาพ ช่องปากผู้สูงอายุ สาขาทันตกรรม ผู้สูงอายุ ประจำปีงบประมาณ 2565	-	180,000.00	180,000.00	30,826.00	149,174.00
	34.เงินรับฝาก - R2564A115การ ทดสอบประสิทธิภาพของผลิตภัณฑ์ เสริมโพรไบโอติกในช่องปากของ อาสาสมัคร	-	80,000.00	80,000.00	80,000.00	-
	35.เงินรับฝาก - โครงการสร้างเสริม ศักยภาพงานทันตสุขภาพสำหรับ ผู้สูงอายุเพื่อรองรับสังคมผู้สูงอายุแบบ บูรณาการ ภายใต้ความร่วมมือ ระหว่างมหาวิทยาลัยนเรศวรและ กระทรวงสาธารณสุข	-	150,000.00	150,000.00	75,000.00	75,000.00
	36. เงินค้ำประกันสัญญาร้านค้า - บ. ซีพีออลล์ จก.	10,500.00	-	10,500.00	-	10,500.00
	37. เงินค้ำประกันสัญญาร้านค้า - บ. พิจิตร อินเทอร์เน็ต จก.	7,500.00	-	7,500.00	-	7,500.00
	รวมทั้งสิ้น	8,166,755.61	21,597,735.50	29,764,491.11	21,983,486.97	7,781,004.14

รายได้สะสมปีงบประมาณ 2565

	ประมาณการงานนโยบายและแผน		รายรับ-รายจ่ายจริง	
รายรับ				
รายได้จากการจัดการศึกษา				
ค่าธรรมเนียมการศึกษา		35,295,000.00		35,409,960.00
หัก สมทบกองทุนคงยอดเงินต้น	1,058,850.00		1,062,298.80	
สมทบกองทุนบำรุงรักษาอาคารสถานที่และระบบสาธารณูปโภค	1,058,850.00		1,062,298.80	
สมทบสำรองความเสี่ยง	1,058,850.00		-	
สมทบงบประมาณบริหารส่วนกลาง	7,977,060.00	11,153,610.00	7,157,346.12	9,281,943.72
คงเหลือหลังหักสมทบ		<u>24,141,390.00</u>		<u>26,128,016.28</u>
หัก รายวิชาศึกษาทั่วไป		252,842.00		784,486.40
คงเหลือ		<u>23,888,548.00</u>		<u>25,343,529.88</u>
บวก ค่าบำรุงกิจกรรม(นิสิตระดับปริญญาโท-ปริญญาเอก)		-		2,707.20
รวมค่าธรรมเนียมการศึกษาฯ		<u>23,888,548.00</u>		<u>25,346,237.08</u>
รายรับอื่น				
รายได้อื่น		-		1,423,845.04
รายรับโรงพยาบาลทันตกรรม		28,800,000.00		
ค่ารักษาทางทันตกรรม				22,163,404.75
ค่าชิ้นงานทางทันตกรรม		-		
- ค่าชิ้นงานทางทันตกรรม-ผลิตภายใน		-		649,825.00
- ค่าชิ้นงานทางทันตกรรม-ผลิตภายนอก		-		4,173,072.56
รวมรายรับ		<u>28,800,000.00</u>		<u>28,410,147.35</u>
หัก สมทบกองทุนคงยอดเงินต้น	864,000.00		852,304.42	
สมทบกองทุนบำรุงรักษาอาคารสถานที่และระบบสาธารณูปโภค	-		41,215.35	
สมทบสำรองความเสี่ยง	864,000.00		-	
สมทบบริหารมหาวิทยาลัย	864,000.00		811,089.07	
สมทบงบประมาณบริหารส่วนกลาง	-	2,592,000.00	129,141.43	1,833,750.27
คงเหลือหลังหักสมทบ		<u>26,208,000.00</u>		<u>26,576,397.08</u>
รายรับรวม		<u>50,096,548.00</u>		<u>51,922,634.16</u>
บวก ขอเงินรายได้สะสมตั้งเป็นงบประมาณรายจ่ายเพิ่ม		2,440,000.00		2,440,000.00
รวมหลังบวกเงินรายได้สะสมยกมา		<u>52,536,548.00</u>		<u>54,362,634.16</u>
บวก รับเงินโอนจากหน่วยงานนอกคณะ		-	98,775.00	
รายได้จัดสรรตามประกาศจากเงินนอกงบประมาณ		-	1,484,585.58	
รายได้เงินนอกงบประมาณเหลือจ่ายปีเก่า		-	48,212.00	
รายได้จัดสรรตามประกาศจากเงินวิจัย		-	29,200.00	1,660,772.58
รวมรายรับสุทธิ		<u>52,536,548.00</u>		<u>56,023,406.74</u>

	ประมาณการงานนโยบายและแผน	รายรับ-รายจ่ายจริง
รายจ่าย		
รายจ่ายปีงบประมาณ 2565	52,065,514.00	39,486,418.69
โอนเงินไปหน่วยงานอื่น	-	5,495,039.56
รวมรายจ่ายสุทธิ	<u>52,065,514.00</u>	<u>44,981,458.25</u>
คงเหลือสุทธิปีงบประมาณ 2565	<u>471,034.00</u>	<u>11,041,948.49</u>
รายได้สะสมปีงบประมาณ 2564 ยกมา	7,777,878.19	7,777,878.18
หัก ขอเงินรายได้สะสมตั้งเป็นงบประมาณรายจ่ายเพิ่ม	<u>2,440,000.00</u>	<u>2,440,000.00</u>
คงเหลือหลังหักรายได้สะสม	<u>5,808,912.19</u>	<u>16,379,826.68</u>
รายได้สะสมยกไปปีงบประมาณ 2565	<u>5,808,912.19</u>	<u>16,379,826.68</u>

หมายเหตุ

เงินรายได้สะสมของกองคลัง จำนวนเงิน 16,376,978.94 บาท น้อยกว่าเงินรายได้สะสมคณะทันตแพทยศาสตร์ จำนวน 2,847.74 บาท

กองคลังปรับปรุงบัญชี ในปีงบประมาณ 2566

1. งานการเงินรับ กองคลัง บันทึกการรับเงินค่าวัสดุจัดสรร 10 ให้มหาวิทยาลัย เข้าเป็นเงินรายได้คณะ จึงปรับปรุงลดยอด ตามหนังสือ อว0603.0018(1)/0377 ลว.28 ต.ค.65 เรื่อง ขออนุมัติปรับปรุงบัญชี จำนวนเงิน 110 บาท ตามเลขใบสำคัญ JV0204066110024 วันที่ 1 พ.ย.65

2. งานบัญชี กองคลัง บันทึกรายการปรับปรุงบัญชีโดยคิดคำนวณลดยอดจัดสรรเข้ากองทุนจากเงินรับฝาก ตามหนังสือ อว0603.0018(1)/0037 ลว.4 ต.ค.64 เรื่อง ขออนุมัติปรับปรุงบัญชี งานบัญชี กองคลัง จึงปรับปรุงเพิ่มยอด จำนวนเงิน 2,957.74 บาท ตามเลขที่ใบสำคัญ JV0204066110578 วันที่ 1 พ.ย.65

การประกันคุณภาพการศึกษา

นโยบายด้านการประกันคุณภาพการศึกษาและพัฒนองค์กร

1. ดำเนินงานประกันคุณภาพการศึกษาตามแนวทางของมหาวิทยาลัยนเรศวร เพื่อเป็นกลไกในการควบคุมการดำเนินงานต่าง ๆ ตามภารกิจของคณะฯ ให้เป็นไปอย่างมีประสิทธิภาพ โดยเฉพาะเพื่อให้ได้บัณฑิตที่พึงประสงค์ และเตรียมรับการตรวจสอบประเมินจากภายนอก
2. เสริมสร้างความรู้ ความเข้าใจเรื่องการประกันคุณภาพการศึกษาให้กับบุคลากรและนิสิต
3. ส่งเสริมและสนับสนุนการดำเนินงานประกันคุณภาพการศึกษา ทั้งบุคลากรและนิสิต เพื่อสร้างความมั่นใจในคุณภาพของการจัดการศึกษา
4. ส่งเสริมให้บุคลากรมีความรู้ในการจัดการความรู้ มีการแลกเปลี่ยนเรียนรู้ในหน่วยงาน และสามารถพัฒนางานประจำเป็นงานวิจัย



การประกันคุณภาพการศึกษา

ในปีการศึกษา 2564 คณะทันตแพทยศาสตร์ มหาวิทยาลัยนเรศวร ให้ความสำคัญกับกระบวนการประกันคุณภาพการศึกษา อันเป็นนโยบายของมหาวิทยาลัยนเรศวรที่มุ่งเน้นการใช้เกณฑ์การพัฒนาคุณภาพการศึกษาระดับนานาชาติเพื่อมุ่งสู่ระดับสากล ซึ่งในระดับคณะฯ ใช้เกณฑ์คุณภาพการศึกษาเพื่อการดำเนินการที่เป็นเลิศ (Education Criteria for Performance Excellence : EdPEX) และระดับหลักสูตร ใช้เกณฑ์ AUN-QA Version 4.0 และเกณฑ์ สกอ. ในการประกันคุณภาพการศึกษาที่ก่อให้เกิดคุณภาพอย่างต่อเนื่องโดยมีเป้าหมายหลักเพื่อสร้างระบบประกันคุณภาพให้เป็นกลไกที่สำคัญของการขับเคลื่อนพันธกิจต่าง ๆ

คณะกรรมการประกันคุณภาพ

1. คณบดีคณะทันตแพทยศาสตร์		ที่ปรึกษา
2. รองคณบดีฝ่ายแผนงานและพัฒนาทรัพยากรบุคคล		ประธานกรรมการ
3. รองคณบดีฝ่ายการศึกษา		กรรมการ
4. รองคณบดีฝ่ายคลินิก		กรรมการ
5. รองคณบดีฝ่ายบัณฑิตศึกษา วิจัยและวิเทศสัมพันธ์		กรรมการ
6. รองคณบดีฝ่ายพัฒนานิสิตและศิษย์เก่าสัมพันธ์		กรรมการ
7. ผู้ช่วยคณบดีฝ่ายบริหาร		กรรมการ
8. ผู้ช่วยคณบดีฝ่ายการศึกษา		กรรมการ
9. รักษาการหัวหน้าสำนักงานเลขานุการคณะฯ		กรรมการ
10. นางสาวคณิง	ตรงต่อกิจ	กรรมการ
11. นางเพ็ญภา	หมีเทศ	กรรมการ
12. นางสาววราภรณ์	สุพระมิตร	กรรมการ
13. นางสาวสุमितตรา	ทับทิม	กรรมการ
14. นางสาวอภิษฐา	บุญธูป	กรรมการ
15. นางสาวอัญชิสา	บุญสาใจ	กรรมการ
16. นางสาวพัสดราภรณ์	ตฤปอัชฌา	เลขานุการ
17. นายวันเฉลิม	อยู่ทิพย์	ผู้ช่วยเลขานุการ

คณะกรรมการประเมินตรวจสอบ ประจำปีการศึกษา 2564

ระดับคณะ

- | | |
|-----------------------------|--|
| 1. ศ.นพ.บวรศิลป์ เขาวนัชนี | |
| 2. ผศ.ดร.เนตรนภิส วรรณิสสร | คณะวิทยาศาสตร์การแพทย์ มหาวิทยาลัยนเรศวร |
| 3. ผศ.ดร.ทวีศักดิ์ สว่างเมฆ | คณะศึกษาศาสตร์ มหาวิทยาลัยนเรศวร |

ระดับหลักสูตร

1. หลักสูตรทันตแพทยศาสตรบัณฑิต

1. รศ.ดร.วาริรัตน์ แก้วอุไร	คณะศึกษาศาสตร์
2. ผศ.ดร.ณิชาภรณ์ ทรงไทย	คณะพยาบาลศาสตร์
3. ผศ.ดร.ชญ.สุภาวดี พาหิระ	คณะเภสัชศาสตร์
2. หลักสูตรประกาศนียบัตรบัณฑิตทางวิทยาศาสตร์การแพทย์คลินิก สาขาวิชาวิทยาเอ็นโดครินต์

1. รศ.ดร.ศุภวิฑู สุขเพ็ง	คณะสหเวชศาสตร์
2. ดร.ชัชฌนพงศ์ บุตรดี	คณะสหเวชศาสตร์
3. ผศ.ดร.จวงจันทร์ จำปาทอง	คณะเกษตรศาสตร์ ทรัพยากรธรรมชาติและสิ่งแวดล้อม
3. หลักสูตรวิทยาศาสตรมหาบัณฑิต สาขาวิชาทันตแพทยศาสตร์

1. ผศ.ดร.ทวีศักดิ์ สว่างเมฆ	คณะศึกษาศาสตร์
2. ผศ.ดร.กนกวรรณ ศรีสุภกรกุล	คณะสหเวชศาสตร์
3. ผศ.ดร.จตุรงค์ สุภาพพร้อม	คณะวิทยาศาสตร์
4. หลักสูตรปรัชญาดุษฎีบัณฑิต สาขาวิชาชีววิทยาช่องปาก คณะทันตแพทยศาสตร์

1. รศ.ดร.อรรณี คงสมบัติ	คณะวิทยาศาสตร์การแพทย์
2. รศ.ดร.สุรเชษฐ์ กานต์ประชา	คณะวิศวกรรมศาสตร์
3. ผศ.ดร.ธনীช กนกเทศ	คณะสาธารณสุขศาสตร์

ผลการดำเนินงานด้านประกันคุณภาพการศึกษา ประจำปีการศึกษา 2564

คณะกรรมการประกันคุณภาพการศึกษาของคณะทันตแพทยศาสตร์เป็นผู้รับผิดชอบ โดยมีลำดับขั้นตอนการดำเนินการ ดังนี้

1. แต่งตั้งคณะกรรมการประกันคุณภาพการศึกษาของคณะทันตแพทยศาสตร์
2. ติดตาม/ตรวจสอบและรายงานผลการดำเนินการประกันคุณภาพการศึกษา รอบ 9 เดือน และ 12 เดือน
3. หน่วยงานและบุคลากรส่งรายงานผลการดำเนินการประกันคุณภาพการศึกษา
4. การจัดทำรายงานประเมินตนเอง (SAR) ของคณะฯ และระดับหลักสูตร
5. การดำเนินการรับการประเมิน/ตรวจสอบคุณภาพจากทั้งหน่วยงานภายในและภายนอก
6. รายงานผลการประเมินคุณภาพ (SAR/CAR/YAR) ของคณะฯ ต่อมหาวิทยาลัยและสำนักงานคณะกรรมการอุดมศึกษา ผ่านระบบ CHE QA Online

ผลการประเมินการประกันคุณภาพการศึกษาคณะทันตแพทยศาสตร์ ปีการศึกษา 2564

สรุปผลการประเมิน ตามเกณฑ์ EdPEX

หมวดและหัวข้อต่าง ๆ	คะแนนเต็ม	คะแนนผลประเมิน (คิดเป็น %)	คะแนนผลประเมิน
1 การนำองค์กร	120		18.00
1.1 การนำองค์กรโดยผู้นำระดับสูง	70	15%	10.50
1.2 การกำกับดูแลองค์กรและการสร้างประโยชน์ให้สังคม	50	15%	7.50
2 กลยุทธ์	85		10.75
2.1 การจัดทำกลยุทธ์	45	15%	6.75
2.2 การนำกลยุทธ์ไปปฏิบัติ	40	10%	4.00
3 ลูกค้า	85		12.75
3.1 ความคาดหวังของลูกค้า	40	15%	6.00
3.2 ความผูกพันของลูกค้า	45	15%	6.75
4 การวัด การวิเคราะห์และการจัดการความรู้	90		9.00
4.1 การวัด การวิเคราะห์และปรับปรุงผลการดำเนินการขององค์กร	45	10%	4.50
4.2 การจัดการสารสนเทศและการจัดการความรู้	45	10%	4.50
5 บุคลากร	85		12.75
5.1 สภาพแวดล้อมด้านบุคลากร	40	15%	6.00
5.2 ความผูกพันของบุคลากร	45	15%	6.75
6 ระบบปฏิบัติการ	85		17.00
6.1 กระบวนการทำงาน	45	20%	9.00
6.2 ประสิทธิภาพของการปฏิบัติการ	40	20%	8.00
7 ผลลัพธ์	450		69.00
7.1 ผลลัพธ์ด้านการเรียนรู้ของผู้เรียน การตอบสนองต่อลูกค้ากลุ่มอื่น และด้านกระบวนการ	120	20%	24.00
7.2 ผลลัพธ์ด้านผู้เรียนและลูกค้ากลุ่มอื่น	80	15%	12.00
7.3 ผลลัพธ์ด้านบุคลากร	80	15%	12.00
7.4 ผลลัพธ์ด้านการนำองค์กร และการกำกับดูแลองค์กร	80	15%	12.00
7.5 ผลลัพธ์ด้านงบประมาณ การเงิน ตลาด และกลยุทธ์	90	10%	9.00
คะแนนรวม	1,000		149.25

ผลการประเมินการประกันคุณภาพการศึกษาของหลักสูตร
ระดับปริญญาตรี/ระดับบัณฑิตศึกษา คณะทันตแพทยศาสตร์
มหาวิทยาลัยนเรศวร ปีการศึกษา 2564

7.1 ผลการประเมินการประกันคุณภาพการศึกษาของหลักสูตร ระดับปริญญาตรี ระดับประกาศนียบัตรบัณฑิตฯ และระดับปริญญาโท ตามเกณฑ์ AUN-QA

สรุปผลการดำเนินงานตามเกณฑ์การประเมินองค์ประกอบที่ 1

เกณฑ์การประเมินของหลักสูตรตัวบ่งชี้ 1.1 ตามเกณฑ์มาตรฐาน พ.ศ. 2558	ผลการดำเนินงาน เป็นไปตามเกณฑ์ (✓) / ไม่เป็นไปตามเกณฑ์ (✗)		
	หลักสูตรทันตแพทยศาสตร บัณฑิต	หลักสูตรประกาศนียบัตร บัณฑิตทางวิทยาศาสตร์ การแพทย์คลินิก สาขาวิชาวิทยาเอ็นโด ดอนต์	หลักสูตรวิทยาศาสตร์ มหาบัณฑิต สาขาวิชาทันต แพทยศาสตร์
1. จำนวนอาจารย์ผู้รับผิดชอบหลักสูตร	✓	✓	✓
2. คุณสมบัติของอาจารย์ผู้รับผิดชอบหลักสูตร	✓	✓	✓
3. คุณสมบัติของอาจารย์ประจำหลักสูตร	✓	✓	✓
4. คุณสมบัติของอาจารย์ผู้สอน	✓	✓	✓
5. คุณสมบัติของอาจารย์ที่ปรึกษาวิทยานิพนธ์ หลักและอาจารย์ที่ปรึกษาการค้นคว้าอิสระ	-	✓	✓
6. คุณสมบัติของอาจารย์ที่ปรึกษาวิทยานิพนธ์ ร่วม (ถ้ามี)	-	✓	✓
7. คุณสมบัติอาจารย์ผู้สอบวิทยานิพนธ์	-	✓	✓
8. การตีพิมพ์เผยแพร่ผลงานของผู้สำเร็จ การศึกษา	-	✓	✓
9. ภาระงานอาจารย์ที่ปรึกษาวิทยานิพนธ์และ การค้นคว้าอิสระในระดับบัณฑิตศึกษา	-	✓	✓
10. การปรับปรุงหลักสูตรตามรอบระยะเวลา ของหลักสูตรหรือในรอบ 5 ปี	✓	✓	✓

หมายเหตุ : ผลการบริหารจัดการหลักสูตรตามเกณฑ์มาตรฐานหลักสูตร พ.ศ. 2558

- ปริญญาตรี ประเมินเกณฑ์ 5 ข้อ (เกณฑ์ข้อ 1 - 4 และ 10)
- บัณฑิตศึกษา ประเมินเกณฑ์ 10 ข้อ (เกณฑ์ข้อ 1 - 10)

ผลประเมินรายเกณฑ์ ตามเกณฑ์ AUN-QA

Criteria	Score		
	หลักสูตรทันต แพทยศาสตรบัณฑิต	หลักสูตรประกาศนียบัตร บัณฑิตทางวิทยาศาสตร์ การแพทย์คลินิก สาขาวิชา วิทยาเอ็นโดคอนต์	หลักสูตรวิทยาศาสตร์ มหาบัณฑิต สาขาวิชา ทันตแพทยศาสตร์
1. Expected Learning Outcomes	2	2	2
2. Programme Structure and Content	3	2	2
3. Teaching and Learning Approach	3	3	3
4. Student Assessment	3	3	3
5. Academic Staff	3	4	4
6. Student Support Services	3	2	2
7. Facilities and Infrastructure	4	3	3
8. Output and Outcomes	3	2	2
Overall Score	3	2	2

7.2 ผลการประเมินการประกันคุณภาพการศึกษาของหลักสูตร ระดับปริญญาเอก

ผลการประเมินการประกันคุณภาพการศึกษาของหลักสูตร ระดับปริญญาเอก ตามเกณฑ์ สกอ.

องค์ประกอบ	ตัวบ่งชี้	หลักสูตร ปรัชญาดุษฎี บัณฑิต
องค์ประกอบที่ 1 การกำกับมาตรฐาน		
ตัวบ่งชี้ที่ 1.1	การบริหารหลักสูตรตามเกณฑ์มาตรฐานหลักสูตรที่กำหนดโดย สกอ.	ผ่านเกณฑ์
องค์ประกอบที่ 2 บัณฑิต		
ตัวบ่งชี้ที่ 2.1	คุณภาพบัณฑิตตามกรอบมาตรฐานคุณวุฒิระดับอุดมศึกษาแห่งชาติ	ขอยกเว้นการ ประเมิน เนื่องจาก ไม่มีผู้สำเร็จ การศึกษา
ตัวบ่งชี้ที่ 2.2	การได้งานทำหรือผลงานวิจัยของผู้สำเร็จการศึกษา	
เฉลี่ยคะแนนองค์ประกอบที่ 2		=
องค์ประกอบที่ 3 นักศึกษา		
ตัวบ่งชี้ที่ 3.1	การรับนักศึกษา	3.00
ตัวบ่งชี้ที่ 3.2	การส่งเสริมและพัฒนา นักศึกษา	3.00
ตัวบ่งชี้ที่ 3.3	ผลที่เกิดกับนักศึกษา	3.00
เฉลี่ยคะแนนองค์ประกอบที่ 3		3.00
องค์ประกอบที่ 4 อาจารย์		
ตัวบ่งชี้ที่ 4.1	การบริหารและพัฒนาอาจารย์	4.00
ตัวบ่งชี้ที่ 4.2	คุณภาพอาจารย์	4.64
ตัวบ่งชี้ที่ 4.3	ผลที่เกิดกับอาจารย์	3.00
เฉลี่ยคะแนนองค์ประกอบที่ 4		3.88

องค์ประกอบ	ตัวบ่งชี้	หลักสูตร ปรัชญาดุษฎี บัณฑิต
องค์ประกอบที่ 5 หลักสูตร การเรียนการสอน การประเมินผู้เรียน		
ตัวบ่งชี้ที่ 5.1	สาระของรายวิชาในหลักสูตร	2.00
ตัวบ่งชี้ที่ 5.2	การวางระบบผู้สอนและกระบวนการจัดการเรียนการสอน	2.00
ตัวบ่งชี้ที่ 5.3	การประเมินผู้เรียน	3.00
ตัวบ่งชี้ที่ 5.4	ผลการดำเนินงานหลักสูตรตามกรอบมาตรฐานคุณวุฒิระดับอุดมศึกษาแห่งชาติ	5.00
เฉลี่ยคะแนนองค์ประกอบที่ 5		3.00
องค์ประกอบที่ 6 สิ่งสนับสนุนการเรียนรู้		
ตัวบ่งชี้ที่ 6.1	สิ่งสนับสนุนการเรียนรู้	3.00
เฉลี่ยคะแนนองค์ประกอบที่ 6		3.00
เฉลี่ยคะแนนรวมทุกตัวบ่งชี้ของทุกองค์ประกอบ		3.24





รายงานประจำปี 2565



ตำบลท่าโพธิ์ อำเภอเมือง
จังหวัดพิษณุโลก 65000



0-5596-6062



<http://www.dent.nu.ac.th>

2022

ANNUAL REPORT