

รายงานเปรียบเทียบรายรับและรายจ่ายของกองทุนบริการสุขภาพ ปีงบประมาณ 2555 และปีงบประมาณ 2556

| เดือน | ต.ค. | พ.ย. | ธ.ค. | ม.ค. | ก.พ. | มี.ค. | เม.ย. | พ.ค. | มิ.ย. | ก.ค. | ส.ค. | ก.ย. | รวม |
|-----------------|--------------|--------------|--------------|--------------|--------------|--------------|--------------|--------------|--------------|--------------|--------------|--------------|---------------|
| รายรับ ปี 2555 | 1,174,656.30 | 1,124,949.90 | 1,024,875.95 | 1,018,585.90 | 1,315,695.10 | 1,549,415.75 | 960,883.20 | 1,101,762.45 | 1,162,494.06 | 1,462,541.75 | 1,336,225.70 | 1,425,449.70 | 14,657,535.76 |
| รายจ่าย ปี 2555 | 297,707.90 | 666,872.80 | 676,582.20 | 1,302,600.46 | 1,123,761.51 | 1,395,837.10 | 578,926.67 | 1,352,831.10 | 981,471.14 | 929,325.03 | 984,366.23 | 1,308,005.50 | 11,598,287.64 |
| รายรับ ปี 2556 | 1,721,572.50 | 1,270,632.75 | 1,018,891.10 | 1,470,013.25 | 1,215,904.60 | 1,321,449.35 | 1,087,371.35 | 1,307,217.89 | 1,071,137.80 | 1,384,634.30 | 1,185,408.00 | 1,634,411.45 | 15,688,644.34 |
| รายจ่าย ปี 2556 | 310,653.33 | 1,305,531.61 | 1,142,058.45 | 1,125,748.70 | 1,352,256.20 | 1,943,873.37 | 1,837,997.96 | 1,707,861.33 | 1,960,050.90 | 2,327,859.26 | 2,184,354.09 | 2,112,610.81 | 19,310,856.01 |

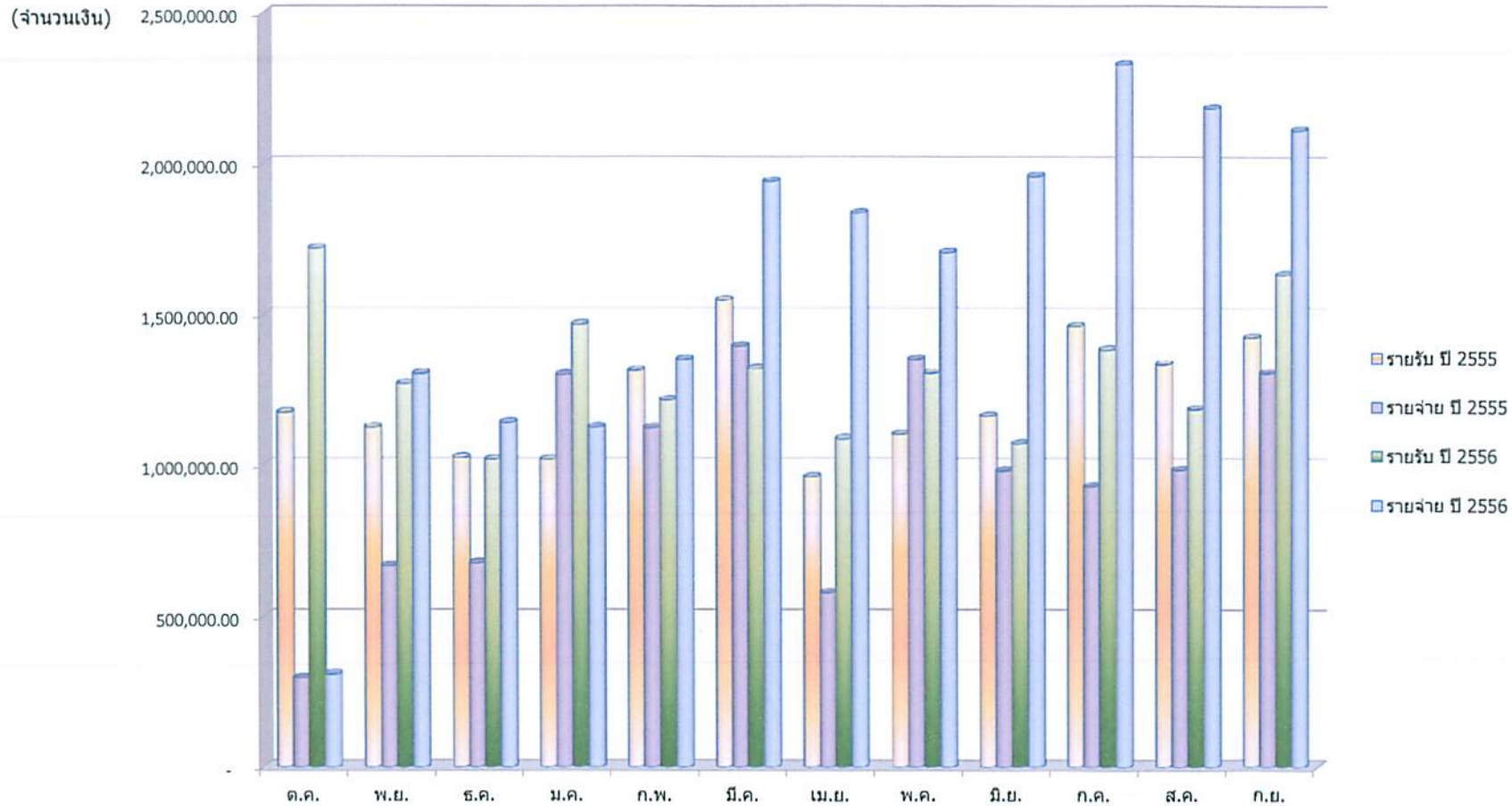

สรุปการวิเคราะห์ข้อมูล

| | | | | | |
|-------------------|----------------------------------|---------------|---------------|-------|-----------------|
| ในปีงบประมาณ 2555 | มีรายรับมากกว่ารายจ่าย เป็นเงิน | 3,059,248.12 | คิดเป็นร้อยละ | 20.87 | ของรายรับ |
| ในปีงบประมาณ 2556 | มีรายรับน้อยกว่ารายจ่าย เป็นเงิน | -3,622,211.67 | คิดเป็นร้อยละ | - | 23.09 ของรายรับ |

สรุปยอดลูกหนี้ เพื่อเรียกเก็บค่าจ้างงานทางทันตกรรม ข้ามปีงบประมาณ 2556(สิ้นสุดเรียกเก็บ 22 ต.ค.56)

| ว/ด/ป | ใบส่งของ Inv. | ชื่อเจ้าหน้าที่ (บริษัท) | ลูกหนี้(คนไข้) | | | ทันตแพทย์/นิสิต | | จำนวนเงิน |
|----------------|------------------|-----------------------------|-------------------|------------------|--------|-----------------|--------------|------------------|
| | | | ชื่อ | สกุล | DN | ชื่อ | สกุล | |
| 2 ธ.ค. 54 | 195751 | เด็นทาเนียร์ | anthony | duffield | 513332 | ทพ.ยศณรงค์ | อิมหน้า | 1,198.40 |
| 13 ม.ค. 55 | 199453 | เด็นทาเนียร์ | วิชณู | | | ทพ.ยศณรงค์ | อิมหน้า | 513.60 |
| 8 พ.ค. 55 | 211851 | เด็นทาเนียร์ | จรรย์ | หนองหลวง | | ทพ.ยศณรงค์ | อิมหน้า | 1,155.60 |
| 10 พ.ค. 55 | 212252 | เด็นทาเนียร์ | วิมาลา | จิตตวิวงศ์จันทร์ | 550982 | ทพ.ยศณรงค์ | อิมหน้า | 160.50 |
| 6 ส.ค. 55 | 221128 | เด็นทาเนียร์ | วิจิตรา | ชาญฤทธิเสนา | | ทพ.ยศณรงค์ | อิมหน้า | 577.80 |
| 28 ส.ค. 55 | 223974 | เด็นทาเนียร์ | ด.ต.สมาน | ยอดหาญ | 451603 | ทพ.ยศณรงค์ | อิมหน้า | 4,237.20 |
| 26 ก.ย. 55 | 227225 | เด็นทาเนียร์ | ศิริชัย | มาลัยทอง | 552409 | ทพ.ยศณรงค์ | อิมหน้า | 1,508.70 |
| 12 ต.ค. 55 | 228606 | เด็นทาเนียร์ | ร.ต.ต.เรืองศักดิ์ | ศรีชมภู | 552804 | ทพ.ยศณรงค์ | อิมหน้า | 8,057.10 |
| 12 พ.ย. 55 | 231904 | เด็นทาเนียร์ | ปิยะรัตน์ | ศรีสว่าง | | ทพ.ยศณรงค์ | อิมหน้า | 770.40 |
| 19 พ.ย. 55 | 232362 | เด็นทาเนียร์ | เอกวิทย์ | เกียรติินราพรกุล | | ทพ.ยศณรงค์ | อิมหน้า | 385.20 |
| 27 พ.ย. 55 | 233389 | เด็นทาเนียร์ | ลักขณา | แก้วทอง | 553790 | ทพ.ยศณรงค์ | อิมหน้า | 577.80 |
| 7 ม.ค. 56 | 333662 | พีซี | ทัศนีย์ | พงษ์ภู | 554152 | ทพ.ยศณรงค์ | อิมหน้า | 577.80 |
| 18 เม.ย. 56 | 246826 | เด็นทาเนียร์ | จ.ส.อ.สิทธิชัย | อำชำ | 480532 | ทพ.ยศณรงค์ | ศิริเมธาวงศ์ | 160.50 |
| 15 พ.ค. 56 | 249863 | เด็นทาเนียร์ | สุชาติ | สุวรรณบัณฑิณ | | ทพ.ยศณรงค์ | ศิริเมธาวงศ์ | 2,054.40 |
| 23 พ.ค. 56 | 346786 | พีซี | อัฐธรรารรณ | ก้อนแก้ว | 560549 | ทพ.ยศณรงค์ | ศิริเมธาวงศ์ | 577.80 |
| 30 พ.ค. 56 | 251023 | เด็นทาเนียร์ | นิเวศน์ | น้อยอำ | 560272 | ทพ.ยศณรงค์ | ศิริเมธาวงศ์ | 2,568.00 |
| 10 มิ.ย. 56 | 252118 | เด็นทาเนียร์ | พรชัย | ชำนาญพุด | 554001 | ทพ.ยศณรงค์ | ศิริเมธาวงศ์ | 321.00 |
| 14 มิ.ย. 56 | 252836 | เด็นทาเนียร์ | อัฐธรรารรณ | | 560549 | ทพ.ยศณรงค์ | ศิริเมธาวงศ์ | 5,232.30 |
| 5 ส.ค. 56 | 257844 | เด็นทาเนียร์ | ยุพิน | เรืองศิลป์ | | ทพ.ยศณรงค์ | ศิริเมธาวงศ์ | 256.80 |
| 13 ส.ค. 56 | 258473 | เด็นทาเนียร์ | ลูติมา | อินเกตุ | | ทพ.ยศณรงค์ | ศิริเมธาวงศ์ | 3,424.00 |
| รวมเงิน | | | | | | | | 34,314.90 |
| 30 ม.ค. 55 | 300656 | พีซี | ภัทรพงษ์ | กลั่นจจร | 543480 | ทพ.ภัชรพล | สำเนียง | 2,461.00 |
| 10 พ.ค. 55 | 310707 | พีซี | พรนภา | เพชรอำไพ | 550684 | ทพ.ภัชรพล | สำเนียง | 909.50 |
| 20 พ.ย. 55 | 329753 | พีซี | นพพิมาณ | จากรัฐเกียรติ | 553685 | ทพ.ภัชรพล | สำเนียง | 909.50 |
| 7 ธ.ค. 55 | 331407 | พีซี | ถวิล | ดวงใจ | 501790 | ทพ.ภัชรพล | สำเนียง | 909.50 |
| 4 เม.ย. 56 | 246027 | เด็นทาเนียร์ | พินิต | | 560439 | ทพ.ภัชรพล | สำเนียง | 1,155.60 |
| 10 มิ.ย. 56 | 347645 | พีซี | MR.SORENSE | SORENTLENR | 561426 | ทพ.ภัชรพล | สำเนียง | 1,364.25 |
| รวมเงิน | | | | | | | | 7,709.35 |
| 9 ต.ค. 55 | 325764 | พีซี | ณัฐชยา | นัจฉนาภา | 530045 | ทญ.หทัยรัตน์ | เลชะธนะ | 770.40 |
| 11 ธ.ค. 55 | 234439 | เด็นทาเนียร์ | กานดา | ศรีบำรุงวิวัฒน์ | | ทญ.หทัยรัตน์ | เลชะธนะ | 930.90 |
| 20 ก.พ. 56 | 338466 | พีซี | บุหงา | วชิระศักดิ์มงคล | 550074 | ทญ.หทัยรัตน์ | เลชะธนะ | 385.20 |
| 10 มิ.ย. 56 | 251920 | เด็นทาเนียร์ | ชัยรัตน์ | ศิริรินทร์วงศ์ | | ทญ.หทัยรัตน์ | เลชะธนะ | 321.00 |
| 25 ก.ค. 56 | 257077 | เด็นทาเนียร์ | ชัยรัตน์ | สิรินวงษ์ | | ทญ.หทัยรัตน์ | เลชะธนะ | 1,391.00 |

| | | | | | | | | |
|-----------------|--------|--------------|------------|-----------------|--------|--------------|-------------------|-----------|
| 25 ก.ค. 56 | 352522 | พีซี | กานดา | ศรีบำรุงวัฒน์ | 533803 | ทญ.หทัยรัตน์ | เลขะธนะ | 577.80 |
| รวมเงิน | | | | | | | | 4,376.30 |
| 19 พ.ย. 55 | 232317 | เดินทาเนียร์ | สุภชัย | | 552937 | ทพ.ไพบุลย์ | จิตประเสริฐวงศ์ | 160.50 |
| 18 เม.ย. 56 | 246384 | เดินทาเนียร์ | รจนา | บุญเทียม | | ทพ.ไพบุลย์ | จิตประเสริฐวงศ์ | 3,424.00 |
| 11 มิ.ย. 56 | 252483 | เดินทาเนียร์ | จุฑามาศ | ศรีศักดิ์ | 561496 | ทพ.ไพบุลย์ | จิตประเสริฐวงศ์ | 160.50 |
| 28 มิ.ย. 56 | 254387 | เดินทาเนียร์ | เขมวดี | บรรพตปราการ | 553473 | ทพ.ไพบุลย์ | จิตประเสริฐวงศ์ | 160.50 |
| 9 ก.ค. 56 | 255177 | เดินทาเนียร์ | ภาณุจรูญ | บุญยรัตน์พันธ์ | | ทพ.ไพบุลย์ | จิตประเสริฐวงศ์ | 321.00 |
| รวมเงิน | | | | | | | | 4,226.50 |
| 28 ธ.ค. 55 | 236403 | เดินทาเนียร์ | ทิพรรัตน์ | โสภณ | | ทญ.มยุรฉัตร | สามมี | 577.80 |
| 18 เม.ย. 56 | 343258 | พีซี | ศร | ปัญญาฤทธิ์ | 560196 | ทญ.มยุรฉัตร | สามมี | 3,274.20 |
| 17 พ.ค. 56 | 250101 | เดินทาเนียร์ | สาคร | อู่บุญ | | ทญ.มยุรฉัตร | สามมี | 192.60 |
| รวมเงิน | | | | | | | | 4,044.60 |
| 17 ก.ค. 56 | 256130 | เดินทาเนียร์ | กาญจนา | ยนต์นิยม | | ทญ.นวกรณ์ | จิตติกริมย์ศักดิ์ | 866.70 |
| 25 ก.ค. 56 | 257086 | เดินทาเนียร์ | กาญจนา | ยนต์นิยม | | ทญ.นวกรณ์ | จิตติกริมย์ศักดิ์ | 866.70 |
| รวมเงิน | | | | | | | | 1,733.40 |
| 26 มี.ค. 56 | 245112 | เดินทาเนียร์ | รัชฎาธร | | 512989 | ทญ.พัชรนันท์ | ชัยอมรทรัพย์ | 513.60 |
| 1 พ.ค. 56 | 248418 | เดินทาเนียร์ | อัฐธราวรรณ | ก้อนแก้ว | 560549 | ทญ.พัชรนันท์ | ชัยอมรทรัพย์ | 310.30 |
| รวมเงิน | | | | | | | | 823.90 |
| 7 ส.ค. 55 | 221661 | เดินทาเนียร์ | วนิดา | ศรีคำ | 540207 | ทพ.ศรัณย์ | วงศ์จรรยาโรจน์ | 310.30 |
| 14 ส.ค. 56 | 258707 | เดินทาเนียร์ | พระถาวร | คุณประโยชน์ | | ทพ.ศรัณย์ | วงศ์จรรยาโรจน์ | 214.00 |
| รวมเงิน | | | | | | | | 524.30 |
| 30 พ.ค. 56 | 251248 | เดินทาเนียร์ | พีริช | พรหมสิทธิ์ | | ทญ.ปิ่นททัย | กันตะวงษ์ | 321.00 |
| รวมเงิน | | | | | | | | 321.00 |
| 31 ก.ค. 56 | 257285 | เดินทาเนียร์ | สกลวรรณ | เรืองวิริยานนท์ | | ทพ.ไกรฤกษ์ | ฤกษ์เกษม | 428.00 |
| รวมเงิน | | | | | | | | 428.00 |
| รวมเงินทั้งสิ้น | | | | | | | | 58,502.25 |

รายงานการใช้ใบเสร็จรับเงินของคณะทันตแพทยศาสตร์ ประจำปีงบประมาณ 2556

1. ใบเสร็จรับเงินระบบออนไลน์

| กล่องที่ | รับ(จำนวนกล่อง) | ครั้งที่เบิก | จ่าย(จำนวนกล่อง) | คงเหลือ(จำนวนกล่อง) |
|----------|-----------------|--------------|------------------|---------------------|
| 001-040 | 40 | | - | 40 |
| 001 | - | ครั้งที่ 1 | 1 | 39 |
| 002-007 | - | ครั้งที่ 2 | 6 | 33 |
| รวม | 40 | | 7 | 33 |

สรุป ยอดใบเสร็จรับเงินคงเหลือจำนวน 33 กล่อง กล่องที่ 008-040

หมายเหตุ (ใบเสร็จรับเงิน กล่องละ 500 เลข)

2. ใบเสร็จรับเงินเป็นเล่ม ใช้เขียน

| เล่มที่ | รับ(จำนวนเล่ม) | ครั้งที่เบิก | จ่าย(จำนวนเล่ม) | คงเหลือ(จำนวนเล่ม) |
|---------------|----------------|--------------|-----------------|--------------------|
| ยอดยกมา ปี 55 | 237 | | - | 237 |
| ยอดปี 56 | 100 | | - | 337 |
| 404-410 | - | ครั้งที่ 1 | 7 | 330 |
| 411-420 | - | ครั้งที่ 2 | 10 | 320 |
| 431-440 | - | ครั้งที่ 3 | 10 | 310 |
| 441-450 | - | ครั้งที่ 4 | 10 | 300 |
| 451-460 | - | ครั้งที่ 5 | 10 | 290 |
| 461-470 | - | ครั้งที่ 6 | 10 | 280 |
| 471-480 | - | ครั้งที่ 7 | 10 | 270 |
| 481-490 | - | ครั้งที่ 8 | 10 | 260 |
| 491-500 | - | ครั้งที่ 9 | 10 | 250 |
| 501-510 | - | ครั้งที่ 10 | 10 | 240 |
| 511-520 | - | ครั้งที่ 11 | 10 | 230 |
| 521-530 | - | ครั้งที่ 12 | 10 | 220 |
| 531-540 | - | ครั้งที่ 13 | 10 | 210 |
| 541-550 | - | ครั้งที่ 14 | 10 | 200 |
| 551-560 | - | ครั้งที่ 15 | 10 | 190 |
| 561-570 | - | ครั้งที่ 16 | 10 | 180 |
| 571-580 | - | ครั้งที่ 17 | 10 | 170 |
| 581-600 | - | ครั้งที่ 18 | 20 | 150 |
| 601-603 | - | ครั้งที่ 19 | 3 | 147 |
| 604-610 | - | ครั้งที่ 20 | 7 | 140 |
| 611-620 | - | ครั้งที่ 21 | 10 | 130 |
| 621-630 | - | ครั้งที่ 22 | 10 | 120 |
| 631-640 | - | ครั้งที่ 23 | 10 | 110 |
| 641-650 | - | ครั้งที่ 24 | 10 | 100 |
| 651-660 | - | ครั้งที่ 25 | 10 | 90 |
| 661-670 | - | ครั้งที่ 26 | 10 | 80 |
| 671 | - | ครั้งที่ 27 | 1 | 79 |
| รวม | 337 | | 258 | 79 |

สรุป ยอดใบเสร็จรับเงินคงเหลือจำนวน 79 เล่ม เล่มที่ 672-750

.....ผู้จัดทำ
(นางสาวอมรรัตน์ ผ่องศรี)

คณะทันตแพทยศาสตร์ มหาวิทยาลัยนเรศวร
รายงานยอดบัญชีแยกประเภททั่วไป
ประจำเดือน กันยายน พ.ศ. 2556

| ประเภท | ยอดคงเหลือ(31 ส.ค. 56) | | รายการระหว่างเดือน ก.ย. 56 | | ยอดคงเหลือ(30 ก.ย. 56) | |
|---|------------------------|---------------------|----------------------------|----------------------|------------------------|---------------------|
| | เดบิต | เครดิต | เดบิต | เครดิต | เดบิต | เครดิต |
| บัญชีเงินสด | - | - | 4,317,333.68 | 4,317,333.68 | - | - |
| บัญชีเงินฝากธนาคารออมทรัพย์ | 986,884.36 | - | 1,858,640.18 | 1,281,039.40 | 1,564,485.14 | - |
| เงินฝากผ่านบัญชีธนาคาร-ออมทรัพย์ | - | - | 25,000.00 | 25,000.00 | - | - |
| บัญชีเงินฝากธนาคารกระแสรายวัน | - | - | 1,281,039.40 | 1,281,039.40 | - | - |
| บัญชีลูกหนี้เงินทรองจ่าย | 112,605.00 | - | 150,705.00 | 261,310.00 | 2,000.00 | - |
| บัญชีใบสำคัญเงินทรองจ่าย | 900,510.64 | - | 1,183,798.40 | 1,619,163.56 | 465,145.48 | - |
| บัญชีเงินทรองจ่ายรับจากกองคลัง | - | 2,000,000.00 | - | - | - | 2,000,000.00 |
| บัญชีเงินนอกงบประมาณ | - | - | 3,067,877.79 | 3,099,508.41 | - | 31,630.62 |
| บัญชีเงินงบประมาณแผ่นดิน | - | - | 8,778,844.65 | 8,778,844.65 | - | - |
| บัญชีภาษีหักถ่วงหน้า | - | - | 163,287.85 | 163,287.85 | - | - |
| บัญชีรายได้คณะทันตแพทยศาสตร์ | - | - | 1,648,026.45 | 1,648,026.45 | - | - |
| บัญชีเงินฝากกองคลัง | 2,607,232.55 | - | 855,667.65 | 1,568,585.35 | 1,894,314.85 | - |
| บัญชีเงินรับฝาก-สำหรับทันตแพทย์ที่ปฏิบัติงานคลินิกนอกเวลา | - | 1,446,930.20 | 1,527,878.45 | 855,667.65 | - | 774,719.40 |
| บัญชีเงินรับฝาก-กองทุนนอกประเทศ | - | 676,105.40 | 1,500.00 | - | - | 674,605.40 |
| บัญชีเงินรับฝาก-กองทุนนางละไมซิดูณา | - | 246,146.47 | - | - | - | 246,146.47 |
| บัญชีเงินรับฝาก-ค่าชิ้นงานทางทันตกรรม | - | 5,926.90 | 5,926.90 | - | - | - |
| บัญชีเงินรับฝาก-โครงการรாகเทียมมา | - | 33,280.00 | 33,280.00 | - | - | - |
| บัญชีเงินรับฝาก-โครงการส่งเสริมบริการด้านทันตกรรมฯ | - | 198,843.58 | - | - | - | 198,843.58 |
| รวม | 4,607,232.55 | 4,607,232.55 | 24,898,806.40 | 24,898,806.40 | 3,925,945.47 | 3,925,945.47 |

อธิบายบัญชี

- เงินทรองจ่ายยืมคลัง 2,000,000.00 เท่ากับ

| | | |
|--|--------------|--------------|
| บัญชีลูกหนี้เงินทรองจ่าย | 2,000.00 | |
| บัญชีใบสำคัญเงินทรองจ่าย | 465,145.48 | |
| บัญชีเงินฝากธนาคารออมทรัพย์ | 1,564,485.14 | |
| หัก ค่าใช้จ่ายโครงการฯ ฎีกาที่ 353/AP0500056090027 | 14,400.00 | |
| ค่าวัสดุโครงการฯ ฎีกาที่ 387/AP0500056080103 | 17,230.62 | 1,532,854.52 |
| | | 2,000,000.00 |
- บัญชีเงินนอกงบประมาณ เดือน กันยายน 2556

| | |
|---------------------|--------------|
| เบิก ปี 2556 กลับมา | 3,099,508.41 |
|---------------------|--------------|
- บัญชีเงินงบประมาณแผ่นดิน เดือน กันยายน 2556

| | |
|---------------------|----------------------|
| เบิก ปี 2556 กลับมา | 8,778,844.65 |
| รวม | 11,878,353.06 |
- บัญชีรายรับคลินิกในเวลา

| | ค่ารักษา | ค่า LAB | รวม |
|--------|------------|-----------|------------|
| คณะ | 319,426.50 | 77,607.10 | 397,033.60 |
| คลินิก | 397,033.60 | | 397,033.60 |
- บัญชีรายรับคลินิกนอกเวลาราชการ

| | รายได้คณะ 50% | ค่าตอบแทน 50% | ค่า LAB | รวม |
|--------|---------------|---------------|------------|--------------|
| คณะ | 880,094.15 | 855,667.65 | 357,283.70 | 2,093,045.50 |
| คลินิก | | 2,093,045.50 | | 2,093,045.50 |
- เงินรายได้ 50% - ของคณะฯ = 880,094.15 (มียอดวันที่ 30-31 ส.ค. 56 = 70,953.70 ไม่มียอดวันที่ 30 ก.ย. 56 = 15,989.25)
 ดังนั้น บัญชีของคณะฯ (825,129.70 + 70,953.70 - 15,989.25 = 880,094.15)
 - ของโรงพยาบาลฯ = 825,129.70
- 7) เงินรับฝาก 50% - ของคณะฯ = 855,667.65 (มียอดวันที่ 30-31 ส.ค. 56 = 69,448.20 ไม่มียอดวันที่ 30 ก.ย. 56 = 15,190.25)
 ดังนั้น บัญชีของคณะฯ (801,409.70 + 69,448.20 - 15,190.25 = 855,667.65)
 - ของโรงพยาบาลฯ = 801,409.70
- 8) LAB นอกเวลา - ของคณะฯ = 357,283.70 (มียอดวันที่ 30-31 ส.ค.56 = 18,885.50 ไม่มียอดวันที่ 30 ก.ย.56 = 1,637.10)
 ดังนั้น บัญชีของคณะฯ (340,035.30 + 18,885.50 - 1,637.10 = 357,283.70)
 - ของโรงพยาบาลฯ = 340,035.30
- 9) รายได้คณะทันตแพทยศาสตร์ = ค่ารักษาทางทันตกรรม-ในเวลา + ค่ารักษาทางทันตกรรม-50%รายได้คณะฯ + ค่าชิ้นงานทางทันตกรรม-ในเวลา
 + ค่าชิ้นงานทางทันตกรรม-นอกเวลา + ค่าบริการห้องปฏิบัติการวิจัย + ค่าปรับผิดสัญญาการเป็นนิสิตทันตแพทย์ + ค่าปรับหนังสือ
 1,648,026.45 = 319,426.50 + 880,094.15 + 77,607.10 + 357,283.70 + 0.00 + 10,000.00 + 3,615.00

รายงานเงินคงเหลือประจำวัน

45

มหาวิทยาลัยนเรศวร

ประจำวันที่ ๓๐ เดือน กันยายน พ.ศ. 25 ๕๘

| รายการ | จำนวนเงิน | หมายเหตุ |
|--|-----------|---|
| ธนบัตร เหรียญกษาปณ์ เช็ค.....ฉบับ (อื่น ๆ ระบุชื่อ) | | - มีบัญชีฝากออมทรัพย์ - กรุงไทย เลขที่ ๓๔๖-๑-๑๖๐๗๓-๕ ยอด = ๑,๕๖๔,๔๘๕.๑๔ |
| | | |
| | | |
| รวมทั้งสิ้น.....บาท | - | |

จำนวนเงิน (ตัวอักษร).....

(ลงชื่อ)..... กศวิมลเจ้าหน้าที่การเงิน

(ลงชื่อ)..... หัวหน้ากองคลัง

คณะกรรมการเก็บรักษาเงินได้ตรวจนับเงินและหลักฐานแทนตัวเงินถูกต้องตามรายการข้างต้นแล้ว
จึงได้นำเงินเข้าเก็บรักษาไว้ในตู้เซฟ

.....
กรรมการ

.....
กรรมการ
ทราบแล้ว

.....
กรรมการ
สำเนาถูกต้อง
.....
นางสาวศศิชา สมบูรณ์

.....
หัวหน้าส่วนราชการ

ข้าพเจ้าได้รับเงินและเอกสารแทนตัวเงิน ตามรายละเอียดข้างต้นนี้ไปแล้ว
เมื่อวันที่ ๓๐ เดือน กันยายน พ.ศ. 25 ๕๘

ลงชื่อ..... กศวิมลเจ้าหน้าที่การเงิน

ข้อกำหนดและเงื่อนไข

สมุดคู่ฝากเป็นเอกสารสำคัญห้ามฝากไว้กับพนักงานหรือบุคคลอื่น

1. นำสมุดคู่ฝากนี้มาทุกครั้งที่มีการติดต่อกับธนาคาร
2. การเปลี่ยนสมุดคู่ฝากหรือการถอนเงินต่างสาขามากครั้ง ต้องแสดงเอกสารแสดงตน ซึ่งออกโดยทางราชการ กรณีมีต้นคุณให้ถอนเงินได้เฉพาะสาขาที่เปิดบัญชีไว้เท่านั้น
3. ถ้าสมุดคู่ฝากนี้ชำรุด หรือสูญหาย หรือฝากเปลี่ยนชื่อ หรือที่อยู่ โปรดแจ้งสาขาที่เปิดบัญชีไว้
4. สมุดนี้เป็นเพียงสมุดคู่ฝากบัญชีเท่านั้น ยังถือไม่ได้ว่ายอดคงเหลือในสมุดนี้ถูกต้องจนกว่าจะได้ตรวจสอบกับบัญชีของธนาคารแล้ว
5. ในกรณีที่บัญชีขาดการเคลื่อนไหวและมียอดคงเหลือต่ำกว่าที่ธนาคารกำหนด ผู้ฝากยินยอมให้ธนาคารปิดบัญชีและ/หรือคิดค่าธรรมเนียมขาดการเคลื่อนไหวตามที่ธนาคารกำหนด
6. ระเบียบการนอกจากนี้ผู้ฝากยอมรับปฏิบัติตามกฎหมาย ระเบียบ ข้อบังคับ และประเพณีปฏิบัติของธนาคารที่เกี่ยวข้องกับการฝากเงินประเภทที่ใช้แล้วและทิ้งจะมีขึ้นต่อไปภายหน้าทุกประการ

CD = ฝากเงินสด

DI = เงินปันผล

TD = ฝากโดยการโอน

CL = ฝากด้วยเช็คเคลียร์

ER = รายการยกเลิก

TW = ถอนโดยการโอน/

CW = ถอนเงินสด/

RT = เช็คคืน

ถอนโดยการโอนปิดบัญชี

02/08/2023 0021942023 346-1-16073-6 0021942023

สอบถามเพิ่มเติม Call 1572

สำนักงาน Office โทร. 0-5526-1125, 0-5526-1126
 สาขามหาวิทยาลัยนเรศวร



ชื่อบัญชี Name of Account คณะทันตแพทยศาสตร์ มหาวิทยาลัยนเรศวร

บัญชีเลขที่ Account No. 346-1-16073-6

สำเนาถูกต้อง

001 บัญชีออมทรัพย์ มีสมุด
 นางสาวศศิชา สมบูรณ์



ผู้รับมอบอำนาจ Serial No. 0021942023

| วันที่ Date | รายการ Transaction | ถอน Withdrawal | ฝาก Deposit | คงเหลือ Balance | หมายเลขผู้ทำรายการ Teller ID. |
|-------------|--------------------|----------------|---------------------|-------------------|-------------------------------|
| 27/09/13 | DN | | *****760.00***** | 1,542,425.27 | 2249A346 1 |
| 27/09/13 | TN | | *****31,630.62***** | 1,574,055.89 | 2249A346 2 |
| 27/09/13 | TW | *****9,570.75 | | *****1,564,485.14 | 2249A346 3 |
| 01/10/13 | TN | | *****27,367.00***** | 1,591,852.14 | 7785A346 4 |
| 01/10/13 | TW | *****55,861.62 | | *****1,535,990.52 | 7785A346 5 |
| | | | | | 6 |
| | | | | | 7 |
| | | | | | 8 |
| | | | | | 9 |
| | | | | | 10 |
| | | | | | 11 |
| | | | | | 12 |
| | | | | | 13 |
| | | | | | 14 |
| | | | | | 15 |
| | | | | | 16 |
| | | | | | 17 |
| | | | | | 18 |
| | | | | | 19 |
| | | | | | 20 |

4

สำเนาถูกต้อง
 นางสาวศศิชา สมบูรณ์



สมุดฝากเลขที่ Serial No. 0021942023

คณะทันตแพทยศาสตร์
รายงานรายละเอียดลูกหนี้
สิ้นสุด ณ วันที่ 30 กันยายน 2556

| เลขที่ ใบยืม | วันยืม | วันครบ กำหนด | ชื่อ - สกุล ลูกหนี้ | วัตถุประสงค์การยืม | สะสมยกมา | ระหว่างเดือน | | ยอดคงเหลือ |
|-----------------|-----------|-----------------|----------------------------|---|----------|------------------|-------------|------------|
| | | | | | | ลูกหนี้เพิ่มขึ้น | ลูกหนี้ลดลง | |
| บย.1/56 | 3 ต.ค. 55 | 30 ก.ย. 56 | น.ส.จารุวรรณ พุทธสนธิพันธ์ | เพื่อเป็นเงินตรงจ่ายคลินิกนอกเวลาราชการประจำปีงบประมาณ 2556 | 2,000.00 | - | - | 2,000.00 |
| รวมทั้งสิ้น | | | | | 2,000.00 | 0.00 | 0.00 | 2,000.00 |

.....
(นางสาว อมรรัตน์ ผ่องศรี)
ผู้จัดทำ

.....
(นาง จริญญาลักษณ์ เกตุสวาสดี)
ผู้ตรวจสอบ

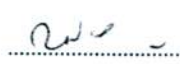
.....
(รองศาสตราจารย์ ทันตแพทย์ ดร.ทศพล ปิยะปัทมินทร์)
หัวหน้าหน่วยงาน

สำเนาถูกต้อง

นางสาวอมรรัตน์ ผ่องศรี